Danskernes Historie Online
Danske Slægtsforskeres Bibliotek

Dette værk er downloadet fra Danskernes Historie Online

Danskernes Historie Online er Danmarks største digitaliseringsprojekt af litteratur inden for emner som personalhistorie, lokalhistorie og slægtsforskning. Biblioteket hører under den almennyttige forening Danske Slægtsforskere. Vi bevarer vores fælles kulturarv, digitaliserer den og stiller den til rådighed for alle interesserede.

Støt Danskernes Historie Online - Bliv sponsor
Som sponsor i biblioteket opnår du en række fordele. Læs mere om fordele og sponsorat her: https://slaegtsbibliotek.dk/sponsorat

Ophavsret
Biblioteket indeholder værker både med og uden ophavsret. For værker, som er omfattet af ophavsret, må PDF-filen kun benyttes til personligt brug.

Links
Slægtsforskernes Bibliotek: https://slaegtsbibliotek.dk
Danske Slægtsforskere: https://slaegt.dk

ÅRBOG

1977 FOR

DET DANSKE POST- OG TELEGRAFVÆSEN

86. ÅRGANG

SLÆGTSFORSKERNES BIBLIOTEK

Francotyp

Frankeringsmaskiner

K. J. GRØNBECH A/S

ØSTERBROGADE 44 - KØBENHAVN Ø

TLF. (01) 92 ØBRO *99 55

SLÆGTSFORSKERNES BIBLIOTEK

~en jydsk telefon

SLÆGTSFORSKERNES BIBLIOTEK

ÅRBOG

1977 FOR

DET DANSKE POST- OG TELEGRAFVÆSEN

FREDERIKSBERG KOMMUNES
BIBLIOTEKER

86. ÅRGANG

UDGIVET AF DANSK POST- OG TELEGRAFFORENING
REDIGERET AF POSTMESTER K. N. KAPTAIN
TRYKT HOS C. FERSLEW & CO. – CENTRALTRYKKERIET

SLÆGTSFORSKERNES BIBLIOTEK

- en god idé

Få en sparekonto i Deres egen sparekasse.

LAANE- OG SPAREKASSEN

FOR OFFENTLIGT ANSATTE

Reventlowsgade 12 Knabrostræde 12 Bredgade 21 Bernstorffsgade 46 Ryesgade 23/Århus

SLÆGTSFORSKERNES BIBLIOTEK

Årbogen er af trykketekniske grunde delt i to afsnit med hver sin sidenummerering. Nedenstående bringes indholdsfortegnelsen for bogens artikel-afsnit, der afsluttes med en billedserie trykt på særligt papir.

Indholdsfortegnelsen for afsnittet: »Personalet i Post- og Telegrafvæsenet« findes på titelbladet til dette afsnit umiddelbart efter ovennævnte billedserie.

INDHOLDSFORTEGNELSE:

Håndbogsstof:	Side
Biblioteker, museer og arkiver	1976 — 33
Biografier	73
Dansk Post- og Telegrafforening	23
DPTF's feriehuse	89
Døde (billeder)	117
Embedsreguleringen 1975	1976 — 27
Feriemuligheder:	
DPTF's feriehuse	89
Kobæk strand	1976 — 82
Nordiske lande	1972 — 65
Foreninger:	
Forhandlingsberettigede tjenestemandsorganisationer	23
Øvrige foreninger for p og t-tjenestemænd	29
Fødselsdage, runde	65 og 73
Jubilæer	59
Kobæk Strand	1976 — 82
Legater	1976—148
Mindedage	7
Museer, biblioteker og arkiver	1976 — 33
Nekrologer	117 og 196
Oplysninger om DPTF's feriehuse	89
Personalia	123
Alfabetisk fortegnelse	123
Pensionerede tjenestemænd	1976 — 83
Runde fødselsdage	65 og 73
Tjenestemandsorganisationer	23
Øvrige foreninger	29

Artikler:	Side
Jule/nytårsbrev til årbogslæserne	5
Sammenhold giver styrke af DPTF's formand, Hans Strunge	7
Mindedage i 1977	11
FTF 25 år af kontrollør Jens Christensen	17
Generaldirektørens tale ved 2. dels afslutning 1976	21
Postvæsenets og telegrafvæsenets sammenslutning i 1927 af overkontrollør L. Falck Tjellesen	37
Ved p og t's guldbryllup af teledirektør Hans Laursen	43
Sådan gik Hafnia 76 af generalsekretær H. Eis	55
Medhjælperklubbens nye K 66 af assistent Th. Pedersen	93
Post- og televæsenet i Forbundsrepublikken Tyskland af postoberamtsrat W. Uhde	95
Samarbejde mellem personale og teknik om fremtidens postgirokontor	105
Indblik i den nye p og t-styrelse af generaldirektør Poul Hansen	109
Ny lov om arbejdsmiljø af fuldmægtig, cand. jur. G. J. Eriksen	113
Billedstof:	
Danmarks post- og telekontorer	205
Kursus 1 for elever 1976	206
Kursus for assistenter 1976, forårshold	207
Kursus for assistenter 1976, efterårshold	208
Kursus for kontorassistenter 1976	210
Telebilleder fra 1927	41
Biografier	73
Nekrologer	117 og 196

Vedrørende indholdet i tidligere årgange henvises til registret i årbog 1971, side 340, samt til indholdsfortegnelserne i de efterfølgende årgange.

Årbogens adresser: Udgiveren: Dansk Post- og Telegrafforening, Tjenestemændenes Hus, Bredgade 21, 1260 København K. Telefon: (01) 14 33 00. Postgirokonto: 8 00 02 55.

Redaktøren: Postmester K. N. Kaptain, Uranusvænget 1, 7000 Fredericia. Tlf. (05) 92 04 31.

Årbogens bogladepris: 45 kr.

Eftertryk forbydes.

SLÆGTSFORSKERNES BIBLIOTEK

P&T
BRAND

POST- OG TELEGRAFPERSONALETS BRANDFORSIKRINGSAGENTUR OG UNDERSTØTTELSESFORENING AF 1899

Forsikringsaktieselskabet NYE DANSKE LLOYD har i mere end 75 år stået for medlemmernes forsikringer og varetaget alle skadespørgsmål på en særdeles betryggende måde.

Med sine moderne forsikringsformer kan Nye Danske Lloyd dække familien med fornuftig forsikring helt efter den enkeltes behov og ønske.

LIVSFORSIKRING - ULYKKESFORSIKRING - FAMILIEFORSIKRING - BYGNINGSKASKO - FRITIDSHUSFORSIKRING - AUTOFORSIKRING er blandt Nye Danske Lloyds tilbud til de ansatte i P & T.

Overalt i landet står selskabets lokale assurandør til Deres disposition i alle forsikrings- og skadespørgsmål.

NYE DANSKE LLOYD
NYE DANSKE LIV

Alle oplysninger om foreningen, forsikringer, ferielegater, syge- og rekreationslegater og julelegater kan indhentes hos foreningens

Forretningsfører Henrik Larsen, Engvej 108, 2300 Kbhvn S, Tlf. (01) 59 74 87

SLÆGTSFORSKERNES BIBLIOTEK

Jule/nytårsbrev til årbogslæserne

Det er den 50. Årbog for det danske post- og telegrafvæsen, vore læsere sidder med.
Jamen, der står da 86. årgang på omslaget! Forklaringen er, at årbogen i sine første 36 år „kun" var årbog for postvæsenet. Som en konsekvens af sammenslutningen i 1927 af postvæsenet og telegrafvæsenet tog årbogen straks navneforandring og blev – 100 sider tykkere – til Årbog for det danske post- og telegrafvæsen. (Læs i øvrigt fra side 37 om sammenslutningen af de to væsener).
Fra og med Årbog 1965 overtog Dansk Post- og Telegrafforening udgivelsen af bogen, der indtil dette tidspunkt var sket på privat basis. Siden har årbogen i henhold til Dansk Post- og Telegrafforenings lov været ét af foreningens virkemidler.
Den redaktionelle linje har været stadig at søge bogens indhold moderniseret samtidig med at videreføre dens bedste traditioner.
På baggrund af et netop afsluttet udvalgsarbejde har DPTF's hovedbestyrelse i år fastsat nedenstående mål og politikker for årbogsudgivelsen:

- Årbogen skal supplere foreningens medlemsblad i medlemsinformationen og som PR-organ for DPTF ved særligt at informere om emner af speciel interesse for foreningens medlemmer.
  Årbogen skal søge at registrere og opbevare indblik i P&T-forhold, der viser udviklingen i DPTF og på arbejdspladsen, samt behandle aktuelle P&T-kulturelle emner, således at fremtiden kan benytte årbogen som kilde til at søge oplysning om hver tids P&T-stadium.
  Årbogen skal i sit artikelvalg have et bredt sigte, således at den bliver aktuel og læseværdig for alle medlemsgrupper i foreningen og for alle aldersklasser, og således at der tilstræbes en rimelig balance mellem fagligt stof og alment orienterende stof.
  Der skal endelig tilstræbes et rimeligt forhold mellem artikel- og håndbogsstof, ligesom der ved årbogens fremstilling må ske afvejning af udgifterne med indholdets omfang.

Vi overlader til læserne at vurdere, om den ny årbog harmonerer med beslutningen ovenfor – og ønsker læserne en god jul og mange glæder i 1977.

Med venlig hilsen Hans Strunge K. M. Kaplin

SLÆGTSFORSKERNES BIBLIOTEK

PHILIPS

- Automatisk fejldetektering og korrektion
- Automatisk registrering
- Automattelefon- og telegrafcentraler
- Datatransmission
- Elektroniske måleinstrumenter
- Mikrobølgeudstyr
- Professionelle båndoptagere og forstærkeranlæg
- Pupinspolemateriel
- Radar og militære anlæg
- Radiofoni- og fjernsynssendere
- Radiokommunikation
- Radioledtransmission
- Telefon- og telegraftransmission

Philips Telekommunikation A/S
Strandlodsvej 4 · 2300 København S

SLÆGTSFORSKERNES BIBLIOTEK

Sammenhold giver styrke

I slutningen af oktober måned 1976 forelå den grønne betænkning, i det videre kaldt »den grønne«, hos samtlige tillidsmænd. Betænkningen er en udvalgsrapport, der lægger op til en debat om en ny struktur i foreningen. I denne artikel vil foreningsformanden, HANS STRUNGE, der har været formand for strukturudvalget, trække nogle hovedlinier op omkring udvalgets arbejde.

Lad mig indlede med at understrege, at vi har været 12 hovedbestyrelsesmedlemmer fælles om at nå frem til de synspunkter, som »den grønne« rummer.

Det har været en lang proces, som startede i sommeren 1974. Der har været afholdt 8 møder i udvalget, hvis arbejdsgrundlag har været de retningslinier, der er vedtaget på delegeretmødet 1974.

Udvalget har anset det for meget vigtigt at klargøre de behov, der gør det påkrævet at ændre på DPTF's struktur.

Som overskriften på denne artikel siger, giver sammenhold styrke. Vi har da også været enige om, at der er behov for at forbedre kontakten, fællesskabet og solidariteten imellem medlemsgrupperne i DPTF netop for at styrke foreningen.

Baggrunden for denne erkendelse har flere årsager:

— Samfundsudviklingen går henimod mere demokratiske ledelsesformer, og det har influeret på og må selvfølgelig også påvirke DPTF i sin opbygning og virkemåde. Vi har jo selv arbejdet for denne udvikling.

— Den nye struktur i post- og telegrafvæsenet med medbestemmelse på de virksomhedsorienterede forhold gør det påkrævet at udbygge det lokale og regionale niveau i foreningen. På denne måde sikres en fælles optræden på disse niveauer, når flere opgaver, som i dag behandles centralt, lægges ud.

— Endelig er vor bevidsthed om de muligheder, der er i aftale- og forhandlingsretssystemet

SLÆGTSFORSKERNES BIBLIOTEK

fra 1969, blevet øget. Dette bør udnyttes også regionalt og lokalt i større omfang end hidtil.

På baggrund heraf har strukturudvalget opstillet et udkast til ny formålsparagraf for foreningen. Udkastet indeholder måske ikke de store ændringer i forhold til det formål, DPTF i dag søger at fremme. Der er snarere tale om en præcisering og uddybning af formålet, og de konkrete mål, som vi arbejder for at nå.

I »den grønne« har vi peget på en række af de midler, som må være tilstede for at nå disse mål.

Vi er helt klar over, at en væsentlig ændring af den nuværende måde at organisere sig på ikke lader sig gøre fra dene ene dag til den anden. Derfor foreslår vi en overgangsordning, hvis varighed mindst bør udstrækkes til delegeretmødet i 1980.

Hovedpunkterne for overgangsordningen er

— valg af fællestillidsmand lokalt,

— etablering af fællesudvalg og daglig ledelse på kredsplan,

— sikre telemedlemmer i provinsen en større kontakt med telesidens forhold ved hjælp af etablering af telesektioner i provinsen,

— en ændret kredsinddeling i forbindelse med opdeling af kontorerne i generaldirektoratet.

Overgangsordningens vigtigste element er etablering af en fællestillidsmandsordning på de lokale tjenestesteder, og dermed en ændring af den traditionelle opdeling af forhandlingsretten på 3 grupper: kontorassistenter, assistenter og avancerede.

Overgangsordningen sigter mod at fjerne de ulemper, der især har vist sig, hvor der ikke er foretaget en koordination de 3 grupper imellem i spørgsmål af fælles interesse. Derfor foreslår udvalget en gruppetillidsmandsordning med en overbygget fællestillidsmandsordning. Derved kan der foretages fornøden koordination, før forhandlinger med ledelsen finder sted.

Denne ændring er også nødvendig, fordi den lokale tillidsmands fremtidige arbejdsopgaver vil forøges, når han eller hun om kort tid også skal til at beskæftige sig med de virksomhedsorienterede forhold, som vi i post- og telegrafvæsenets nye beslutningssystem er sikret medindflydelse på.

Fællestillidsmandsordningen synes derfor at være en nødvendighed. Hvis vi ikke erkender det, mener jeg ikke, at den medbestemmelse, der ligger i P og T's nye struktur, kan udnyttes i tilstrækkeligt omfang.

De samme betragtninger kan fremføres om etablering af fællesudvalg på kredsplan.

Selv om ændringerne måske for nogles vedkommende vil opleves med betænkelighed, er det vor opfattelse, at det vil være rigtigt, at søge overgangsordningen etableret. Værdien heraf skal nok vise sig for alle grupper, idet samlet optræden lokalt og regionalt ganske klart vil øge vor styrke overfor vore forhandlingspartnere. Men der vil nok være vanskeligheder i starten at overvinde. Det er der vel ved alle ændringer fra det kendte over i det ukendte. Her vil jeg gerne pege på, hvor vigtigt det er at få disse problemer frem i debatten for at forberede overgangsordningen bedst muligt.

Overgangsordningen vil naturligvis give en række erfaringer, som må danne grundlag for foreningens fremtidige opbygning. Positive erfaringer fra overgangsordningen vil naturligt medføre en endnu større sammensmeltning lokalt og regionalt.

I retningslinierne for udvalget var også nævnt videreinformationen om udvalgets arbejde. Dette har løbende været foretaget i Dansk Post- og Telegraftidende. Vi har fra udvalgets side lagt vægt på, at den bredest mulige kreds af foreningens medlemmer fik mulighed for at deltage aktivt i drøftelserne om foreningens fremtidige organisation.

Der har derfor i efteråret 1976 været afholdt møder med kredsbestyrelserne i fællesskab inden for hvert distrikt og i København. Der har været eller vil blive afholdt medlemsmøder af kredsene

SLÆGTSFORSKERNES BIBLIOTEK

i fællesskab om foreningens struktur. På forårets kredsmøder vil DPTF's struktur få en fremtrædende plads i diskussionerne, og på delegeretmødet i maj måned 1977 skal de delegerede tage stilling til, hvorvidt — og i bekræftende fald hvordan — en overgangsordning skal udformes.

Husk — at alle medlemmer kan rekvirere »den grønne« ved at benytte bestillingssedlen i medlemsbladet nr. 11 for november 1976 eller ved at ringe til kredsformanden.

Det er udvalgets opfattelse, at vi ved gennemførelse af strukturændringerne vil opnå, at vore muligheder for at øge sammenholdet i DPTF vil være meget større, og styrken for DPTF og dermed det enkelte medlem i det daglige fagforeningsarbejde vil stige mærkbart.

Det kræver samtidig også, at vi alle er indstillet på at give vort bidrag til, at det kan lykkes. Med bidrag mener jeg, at vi alle opfatter hinanden med en større forståelse til gavn for helheden.

Til slut vil jeg gerne understrege, at DPTF som en faglig organisation, der har til formål at varetage medlemmernes fællesinteresser, må føre en politik, der sikrer de bedst mulige vilkår for medlemmerne totalt set som arbejdstagere i virksomheden P&T, og at vi i fremtiden uden tvivl må forstærke vores indsats på dette område.

En god måde at organisere os på vil være et vigtigt element for at nå dette formål.

Hans Strunge.

Grundlagt 1842

Fabrik for:

Pengekasser

postkasser i 100 år

postmateriel

G. V. HARNISCH & CO.

Lanterne- og metalvarefabrik

Nygaardsvej 12

2100 København Ø

Tlf.: (01) 20 01 33

(01) 20 01 32

SLÆGTSFORSKERNES BIBLIOTEK

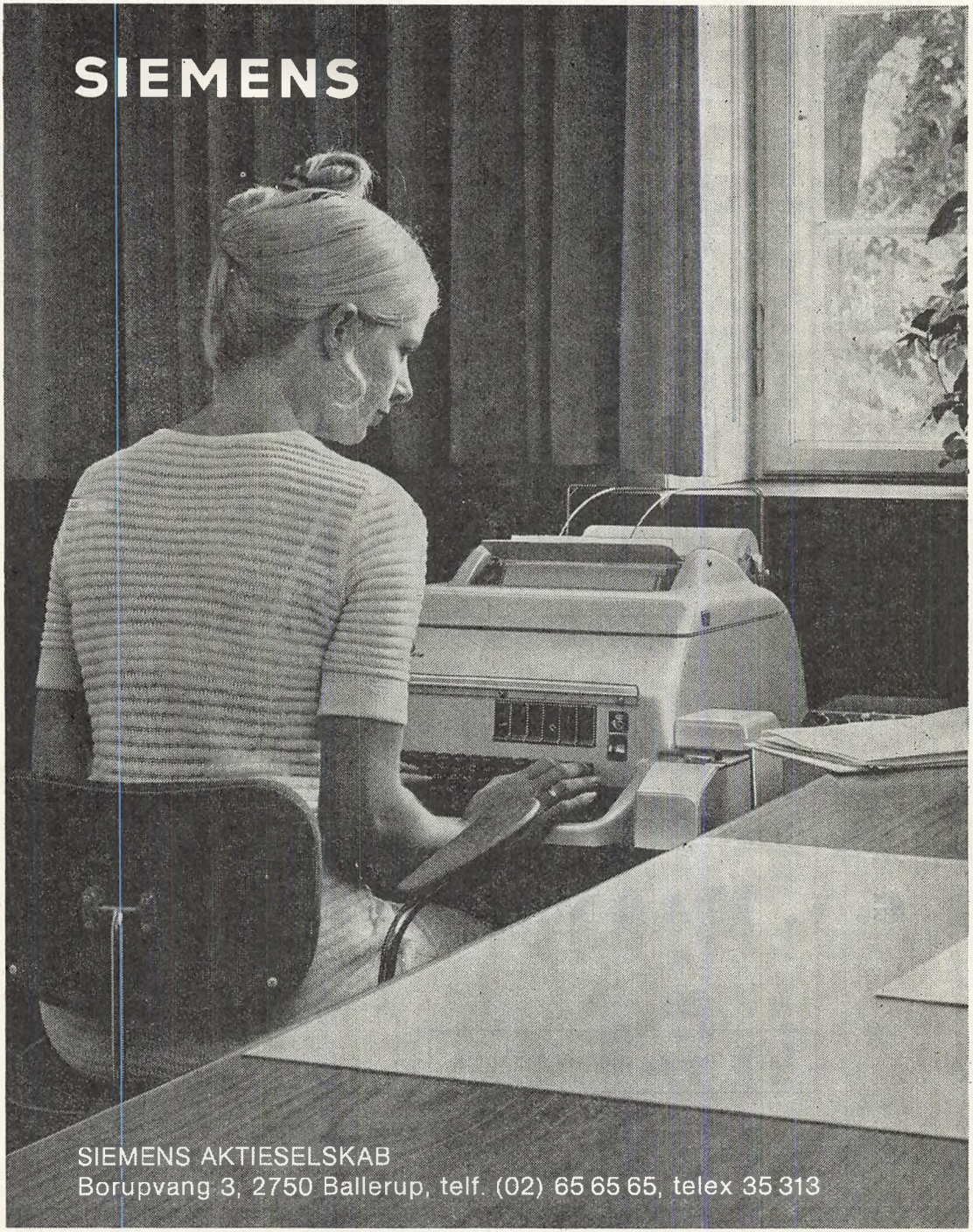
SIEMENS
SIEMENS AKTIESELSKAB
Borupvang 3, 2750 Ballerup, telf. (02) 65 65 65, telex 35 313

Mindedage i 1977

200 år

Postvæsenet overtager de agende poster

De agende poster indførtes under Klingenberg i 1653, da private kunne forpagte transport af pakker, vægtige værdiforsendelser og passagerer. På enkelte steder, hvor den ridende brevpost ikke nåede frem, tog de agende poster sig også af brevpostbefordringen.

Det udviklede sig med tiden til en god forretning, og det har nok medvirket til, at postvæsenet overtog samtlige agende poster i 1777, selvom nyordningen blev begrundet med ønsket om at indføre ensartet forretningsgang og tidssvarende vognmateriel.

Postvæsenet anskaffede holstenske vogne, der var større og tungere end de hidtil anvendte. De voldte en del bryderier, for dengang var vejene særdeles dårlige; selv for lette køretøjer.

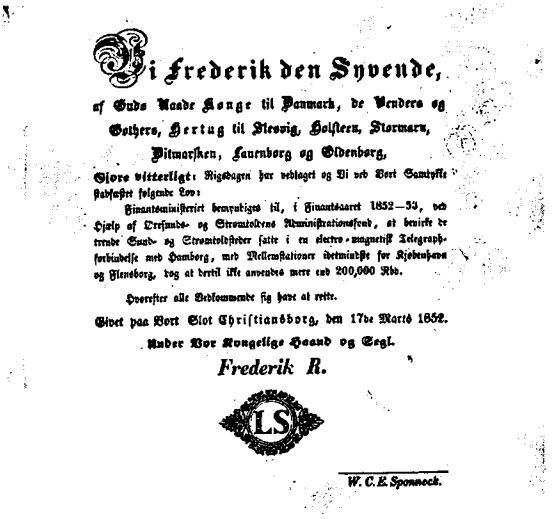

Vi Frederik den Syvende,

af Guds Naade Konge til Dannemark, de Vendere og Gothere, Hertug til Slesvig, Holsteen, Stormarn, Ditmarsken, Laurenborg og Oldenborg,

Gjøre vitterligt: Rigsdagen har vedtaget og Vi ved Vort Samtykke stadfæstet følgende Lov:

Finantsministeriet bemyndiges til, i Finantsaaret 1852—53, ved Hjælp af Øresunds- og Storebæltstoldens Administrationsfond, at benytte de trende Sund- og Storebæltstoldsteder satte i en electro-magnetisk Telegraphforbindelse med Hamburg, med Mellemstationer bestemte for Kjøbenhavn og Flensborg, dog at dertil ikke anvendes mere end 200,000 Rbd.

Hvorefter alle Vedkommende sig have at rette.

Givet paa Vort Slot Christiansborg, den 17de Marts 1852.

Under Vor Kongelige Haand og Segl.

Frederik R.

LS

W. C. E. Sponneck.

Lovteksten vedrørende anlæg af trådtelegrafen.

125 år

Telegrafvæsenet oprettes

Ved »Lov om Anlæg af en electro-magnetisk Telegraphlinie« af 17. marts 1852 blev der givet grønt lys for den første trådtelegraf, som skulle forbinde stationer i Helsingør, København, Korsør, Nyborg, Fredericia, Flensburg, Rendsburg, Altona og Hamburg.

Man havde forinden diskuteret, om linjen skulle fremføres på en stangrække eller som jordkabel. Det blev hævdet, at det ville blive nødvendigt at indhegne stængerne for at forhindre »Raahedens og Kaadhedens Angreb«, og man var desuden bange for, at de skulle rådne op, og at vejrliget ville ødelægge ledningernes isolation.

Derfor besluttede man sig for det dyrere jordkabel, som dog også blev udsat for beskadigelser; især under private jordarbejder. Befolkningen manglede tydelig nok forståelse for, at telegraflinjen var værd at værne om.

Inden årets udgang var det ét-korede blykabel nedlagt over Sjælland og Fyn til lidt forbi Odense, men søkabelstrækningen manglede stadig.

Brevsamlingssteder indføres

I 1848 havde postvæsenet foreslået samtlige amter og sogne, at der oprettedes brevsamlingssteder langs postruterne, så der ikke blev over 4 mil mellem posthusene, og at der på afsides liggende steder blev oprettet landpostruter. Tanken om brevsamlingsstederne blev velvilligt modtaget, men landpostbudene havde ingen interesse.

Krigen 1848—50 satte en stopper for planerne, som først blev genoptaget i 1852, da der blev oprettet en del brevsamlingssteder, hvor postfor-

SLÆGTSFORSKERNES BIBLIOTEK

I 1848 forsøgte man at erstatte sognebudene med landpostbude, men begyndelsen blev først gjort i 1860, hvor dette sognebud fra Vordingborg blev foreviget.

sendelserne kunne indleveres. Landpostruterne var lagt i mølposen; man nøjedes med at understøtte enkelte *private* budgange.

100 år

Telefonforsøg

I 1876 opfandt Bell telefonen, og allerede det følgende efterår lavede telegrafembedsmænd telefonforsøg på telegraflinjerne med apparater, som de havde anskaffet for egen regning. Forsøgene fandt bl. a. sted på strækningerne København—Helsingør, København—Nykøbing Fl, København—Fredericia, Ålborg—Hals og Marstal—Rudkøbing.

Selvom transmissionsforholdene var meget forskellige, var alle eksperimenterne vellykkede og vakte stor interesse i befolkningen. Telegrafdirektør H. Høncke så dog ikke nogen fremtid i telefonen, som han betegnede »dette interessante legetøj«. Med lidt større fremsynethed fra ledelsens side, havde vi næppe haft private telefonselskaber i dag!

Omdeling på landet

Hidtil havde landpostbudene afleveret forsendelserne på bestemte steder, hvor adressaterne selv måtte sørge for afhentningen. I 1876 begyndte man så småt med direkte omdeling på landet. De første brevomdelings-landpostbude udgik fra forskellige københavnske postkontorer og fra posthusene i Helsingør og Hellebæk. I 1907 var ordningen gennemført over hele landet.

Verdenspostforeningen

Den 1. september 1877 blev De dansk-vestindiske Øer og Grønland medlem af Almindelig Postforening, der senere tog navneforandring til Verdenspostforeningen.

75 år

Statsansættelse

Iflg. lønningsloven af 1902 kunne 200 assistenter og fuldmægtige statsansættes efter at have bestået en fagprøve, som man kunne indstille sig til efter tre års praktik.

Der var dog åbnet mulighed for at statsansætte allerede tjenestegørende uden bestået fagprøve i en overgangsperiode.

Postmestrene kunne fortsat — indtil 1907 — ansætte postfunktionærer, men nu krævedes generaldirektørens samtykke. En tid med større tryghed ved og i ansættelsen tog sin begyndelse!

50 år

P og T sammensluttes

Fra sin start og op til 1923 har telegrafvæsenet været forbundet med postvæsenet i en slags personalunion, idet det typisk var generalpostdirektøren, der var chef for telegrafvæsenet.

Ordningen havde en meget formel karakter, idet telegrafdirektørerne var de egentlige ledere.

SLÆGTSFORSKERNES BIBLIOTEK

Først med udnævnelsen af generaldirektør T. F. Krarup i 1923 opnåedes en forening af den formelle og den reelle ledelse.

Regeringen forlangte, at den ny generaldirektør ledede telegrafvæsenet efter forretningsmæssige principper. Det var lettere sagt end gjort, for krigstiden havde medført meget store trafikstigninger og en deraf følgende personaleforøgelse.

Da freden kom, regnede man med, at nogle hundrede tjenestemænd var overflødige. Man kan sagtens være bagklog, men havde man nedsat et strukturudvalg af 1971-typen, ville personaleproblemet være blevet løst ved naturlig afgang.

Telegrafvæsenets økonomi var også belastet af de investeringskrav, som især var stillet af udviklingen på radioområdet.

Regeringen fandt det efterhånden hensigtsmæssigt at sammenslutte de to væsener for at opnå besparelser i administration og drift.

På det driftsmæssige område havde der ganske vist længe eksisteret et samarbejde, idet en lang række mindre telegrafstationer havde til huse på postkontorerne og blev betjent af disses personale, men der kunne tyndes yderligere ud i telegrafstationernes rækker efter en sammenslutning.

Sammenslutningen fandt sted den 1. juni 1927, og det var ingen festdag for de to etaters personale, der kom grundigt i klemme i rationaliseringsmaskineriet. Se iøvrigt artiklen side 37.

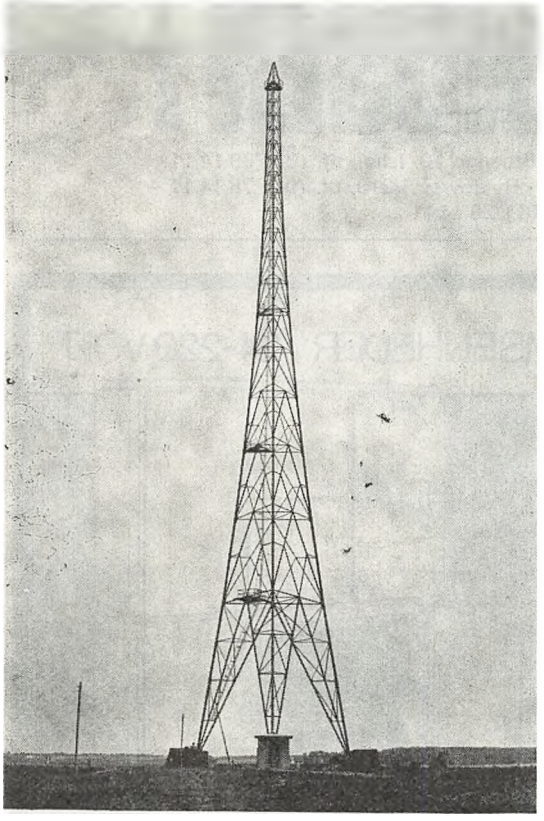

Kalundborg radiofonistationen åbnedes for regelmæssig drift den 29. august 1927. Her ses det ene af de to antennetårne, som blev konstrueret med skyldig hensyntagen til omgivelserne.

25 år

Motoriseringsforsøg

Allerede i 1911 udskiftede et landpostbud sin hestevogn med en bil, og det var der ikke noget at sige til!

Det var mere problematisk, da landpostbudene så småt tænkte på at erstatte cyklen med motorcyklen. Postvæsenet var af mange gode grunde tilbageholdende med tilladelser til omdeling med motorkøretøj for privat regning.

I 1952 fandt man tiden moden til at undersøge, om motorcyklen var sagen i landposttjenesten. Den 1. august lagde man for på ruten Bur—Linde ved Holstebro, hvor en motorcykel med sidevogn skulle vise, hvad den duede til. Landpostbudets arbejdstid gik ned med ca. 2½ time til 5½ time daglig.

Forsøg andre steder gav ikke klar besked om anvendeligheden, men de bekræftede, at man var bedst tjent med at anvende sidevogn. Knallerterne kunne man se helt bort fra, for de var ikke robuste nok dengang.

Man tøvede heldigvis med at kaste sig ud i motoriseringen, for snart efter begyndte små, forholdsvis billige varevogne at rulle ind på markedet.

SLÆGTSFORSKERNES BIBLIOTEK

OLUF SVENDSEN A/S

Amagerbrogade 290, tlf. (01) 50 14 11 · Broenge 10, Ishøj, tlf. (02) 99 14 11
Gladsaxe Møllevej 25, tlf. (01) 69 14 11 · Hvidovrevej 219, tlf. (01) 78 14 11
Lyngbyvej 165, (01) 29 14 11

LYAC NØDSTRØMSENHEDER 24-220 VOLT

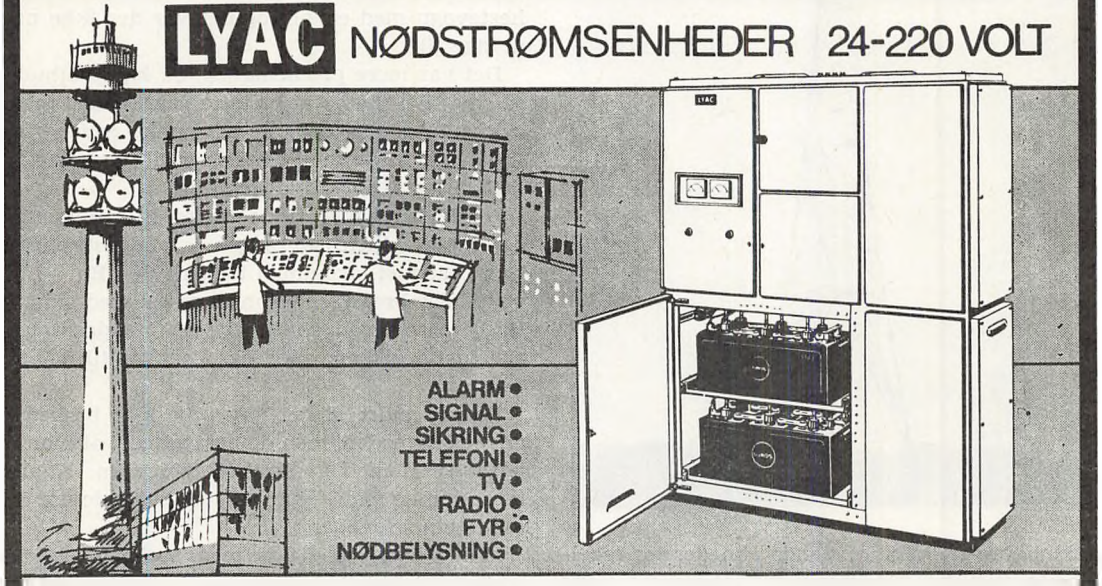

A/S ACCUMULATOR-FABRIKEN · 2800 · LYNGBY · TELEFON (02) 87 16 45

SLÆGTSFORSKERNES BIBLIOTEK

- et navn De kan stole på!

Labofa

FABRIK FOR KVALITETSSTÅLMØBLER
4230 SKÆLSKØR - TLF. (03) 59 48 00*

701 chefstol

5/5 kontorstol

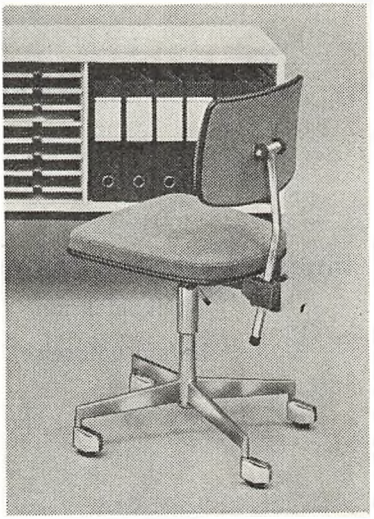

Et kig ind i 1978:

Januar

M	T	O	T	F	L	S
						1
2	3	4	5	6	7	8
9	10	11	12	13	14	15
16	17	18	19	20	21	22
23	24	25	26	27	28	29
30	31					

Februar

M	T	O	T	F	L	S
		1	2	3	4	5
6	7	8	9	10	11	12
13	14	15	16	17	18	19
20	21	22	23	24	25	26
27	28					

Marts

M	T	O	T	F	L	S
		1	2	3	4	5
6	7	8	9	10	11	12
13	14	15	16	17	18	19
20	21	22	23	24	25	26
27	28	29	30	31		

De særlige helligdage i 1978

Nytårsdag	søndag	1. januar
Skærtorsdag	torsdag	23. marts
Langfredag	fredag	24. marts
Påskedag	søndag	26. marts
Store Bededag	fredag	21. april
Kristi Himmelfartsdag	torsdag	4. maj
Pinsedag	søndag	14. maj
1. juledag	mandag	25. december
2. juledag	tirsdag	26. december

SLÆGTSFORSKERNES BIBLIOTEK

J. JENSEN SKORUP ÅRHUS A/S

Grundlagt 1911

SØNDERGADE 44 * TELF. (06) 13 15 33

8000 - ÅRHUS C

Fineste herre- og dameskræderi

Målkonfektion

bedste udførelse

Provinsens største uniformsskræderi

Leverandør til bl.a.

Post- og Telegrafvæsenet

A/S RONEO

BISPEVEJ 5 2400 NV

(01) 10 38 00

SPECIALISTER I ENHVER ARKIVERINGSFORM

FLYTBARE SKILLEVÆGGE

SKÆRMVÆGGE MED REOLOPHÆNG

LEVERANDØR TIL POST- OG TELEGRAFVÆSENET

SLÆGTSFORSKERNES BIBLIOTEK

FTF 25 år!

Den 15. januar 1952 blev FTF stiftet. 25 års jubilæet blev fejret i forbindelse med FTF's ordinære kongres, der afholdtes i dagene 23.-25. november 1976. I anledning af jubilæet har Årbogen den glæde at kunne bringe nedenstående jubilæumsbetragtninger fra FTF's formand, kontrollør **Jens Christensen,** som også er formand for CO II og i årene 1961-1974 tillige var formand for Dansk Post- og Telegrafforening.

Den 15. januar 1952 stiftedes Fællesrådet for danske Tjenestemands- og Funktionærorganisationer, FTF.

Ser man tilbage til den tid, finder man, at den direkte årsag var en manglende hensyntagen til de fastlønnedes — tjenestemænds og funktionærers — problemer i løn- og skattemæssig henseende.

Det var en kraftig løndeklassering og en — gennem blandt andet dyrtidsreguleringerne — stor lønnivellering, der førte de uden for arbejderbevægelsen stående tjenestemands- og funktionærorganisationer sammen. Desuden følte store kredse blandt funktionærer og tjenestemænd, at det var stærkt påkrævet at få oprettet en partipolitisk neutral toporganisation, der kunne varetage netop deres interesser.

Fra 60.000 til 275.000

I FTF var der ved stiftelsen 11 organisationer med 60.000 medlemmer mod i dag 84 organisationer med 275.000 medlemmer. Denne udvikling viser, at stifterne så rigtigt, da de i 1952 fandt tiden moden til at danne en partipolitisk neutral toporganisation.

Starten og de første mange år var præget af stor forsigtighed med hensyn til at lade FTF tegne billedet for de tilsluttede organisationer, og der er da heller ingen grund til at skjule, at nydannelsen blev modtaget med nogen uvilje af etablerede organisationssammenslutninger.

FTF kom i de første mange år til internt at slå sit navn fast over for de tilsluttede organisationer som leverandør af tekniske udredninger til brug for organisationernes forhandlinger og fik vel udadtil en mindre fremtrædende rolle som talsmand for de tilsluttede organisationer i samfundspolitiske spørgsmål.

Organisationsstrukturmæssigt fik FTF nogle situationer med et vist spændingsforhold mellem offentligt ansatte, vel især statstjenestemænd, og en del af privatfunktionærerne.

Efterhånden som flere og flere tilsluttede sig opfattelsen af, at et godt og ordnet forhold til LO var en nødvendighed, blev modstanden mod den af flertallet ønskede politik indsnævret til en mindre gruppe, hvis fortsatte forbliven i FTF ikke var forenelig med denne politik.

Det er min overbevisning, at FTF's 25 års dag markerer afslutningen på en opbygningsfase, hvorunder FTF indadtil har formået hos de tilsluttede organisationer at blive betragtet som et naturligt og uundværligt led i organisationsstrukturen og udadtil med stadig større styrke accepteres som de tilsluttede organisationers talerør i overordnede interessepolitiske spørgsmål.

SLÆGTSFORSKERNES BIBLIOTEK

FTF's forhold til organisationerne

FTF er ikke tillagt en vedtægtsmæssig fastslået forhandlingskompetence, selv om FTF — fortrinsvis ved udarbejdelse af statistikker, men også ofte ved direkte assistance ved forhandlinger — har spillet en rolle i de tilsluttede organisationers overenskomstforhandlinger.

En ting, der er gået igen lige fra FTF's start, er kampen mod indgreb i dyrtidsreguleringen. Gang på gang er der sket ændringer enten i reguleringspristallet eller i selve dyrtidsreguleringen. Det værste anslag kom i 1975, hvor man afskaffede den procentuelle automatiske dyrtidsregulering. Alt blev forsøgt for at forhindre dette. Man vil sikkert kunne huske, at FTF i 1972 holdt kongres under mottoet »Fingrene væk fra dyrtidsreguleringen«. Det måtte imidlertid konstateres, at et meget stort flertal i folketinget — og sikkert også i befolkningen — gik ind for afskaffelsen af den procentuelle dyrtidsregulering.

Efterkrigsårene har bragt os fra et mere stationært til et stærkt dynamisk samfund, hvor fremskridtet rider hastigt. Mange af det gamle samfunds normer er under forvandling og nye mønstre og systemer under dannelse. Velstanden og velfærdet er øget, men samtidig er der tendens til en mere kritisk indstilling, hvor man er vågen over for de negative bivirkninger af fremskridtet.

Oliekrisen i 1973 blev et skelsættende vendepunkt i verdensøkonomien og satte i Danmark punktum for udviklingen fra »de glade 60'ere«.

Betalingsbalanceproblemet voksede, arbejdsløsheden steg og politisk-økonomiske forlig indsnævrede rammerne og mulighederne for lønmodtagerorganisationernes hidtidige virke. Der er ingen grund til at skjule, at disse udviklingstendenser er langsigtede og derfor også vil være gældende i de kommende år.

Lønmodtagerorgnisationerne har igennem årene lagt hovedvægten på løn- og ansættelsesvilkårene i snæver forstand. Opfattelsen af, at det alene drejer sig om at skaffe medlemmerne mest muligt i lønningsposen, er ikke længere holdbar. Den bruttolønfremgang, man med stort besvær får tilkæmpet sig, kan godt, inden den når at blive omsat i disponibel realløn, vise sig at være en tilbagegang. Vi må gøre os klart, at løn- og ansættelsesvilkår ikke kan ses isoleret fra de ydre samfundsmæssige vilkår, som f. eks. de sociale, uddannelsesmæssige og generelle økonomiske forhold. At skattepolitikken har betydning for alle, kan der umiddelbart fås tilslutning til. At boligpolitikken faktisk kan stille 2 ens aflønnede højst forskelligt i reallønsmæssig henseende er en kendsgerning. At socialpolitik, uddannelsespolitik og miljøpolitik er af afgørende betydning for vore medlemmer vil vel ingen benægte. Lad mig slutte disse eksempler med at fremhæve den kolossale betydning, den teknologiske udvikling har på os som samfundsborgere og arbejdstagere.

Fælles for de samfundsmæssige problemstillinger er, at beslutninger om ændringer i disse forhold tages på et højt niveau, og at beslutningsproceduren er således, at alene større grupperinger har mulighed for at påvirke det endelige resultat.

Denne udvikling vil medføre stærkt centraliserede rammeforhandlinger, der gør det påkrævet, at toporganisationen får fornøden kompetence til at forhandle disse spørgsmål på medlemsorganisationernes vegne.

FTF's stilling til samfundspolitikken

En stærk centralisering rummer i sig selv en risiko for at øge afstanden mellem organisationstoppen og det menige medlem. Derfor må nærdemokratiet og informationen udbygges, så der herigennem kan skabes kendskab til og forståelse for de beslutninger, som bliver truffet.

Disse betragtninger fører ganske naturligt frem til spørgsmålet, om lønmodtagerorganisationerne har en legal ret til at blande sig i løsningen af samfundspolitiske problemer?

Det mener jeg, de har — ikke for at undsige folkestyret —ikke for at fratage folketinget den lovgivende magt — tværtimod. Jeg tror netop, at lønmodtagerorganisationerne kan tilføre folkestyret det skub fra et demokratisk element, som kan føre velfærdssamfundsudviklingen videre. Jeg ønsker ikke dermed at fratage de politiske partier deres berettigede indflydelse, men jeg vil heller ikke tillægge de politiske partier større betydning, end der er dækning for.

Vi har hemmelige valg, der er en uvurderlig og nødvendig beskyttelse af borgerne i samfundet, men de er på en måde også med til at gøre bor-

SLÆGTSFORSKERNES BIBLIOTEK

geren ansvarsfri. Det hemmelige valg skjuler borgerens flakkeri fra parti til parti. Anonymiteten skal sikre den enkeltes frihed i valget, men den bevirker også, at borgeren lettere bliver offer for modestrømninger, pop og demagogi, og den fritager ham på en måde for at skulle stå til ansvar for sine handlinger. Han stemmer et parti, en person, nogle interesser ind i folketinget, men han er ikke pålagt forpligtelser af nogen art til at vedkende sig, hvad han har gjort. Borgeren benytter sig i stor udstrækning af sin mulighed for at stå frit. Forskydningerne i vælgermassen viser det, og den ringe tilslutning til partiforeningerne viser det.

Jeg kan ikke foreslå noget bedre end vort repræsentative demokrati med de hemmelige, frie valg, men det har fejl, som vi må forsøge at tage højde for. Et vigtigt supplement er en fri fagbevægelse.

Borgeren har brug for et andet demokratisk system for — over et så bredt felt som muligt — at blive involveret i magtfordelingen og administrationen i samfundet. Lønmodtagerorganisationerne kan gå ind som et meget vigtigt supplement for en virkelig stor del af befolkningen.

Borgerens frihed i forhold til interesseorganisationerne består i at kunne tilslutte sig og gøre et stykke arbejde i organisationen.

Man kan ikke være anonym. Man er forpligtet på en anden måde end over for et politisk parti. Rummelige, demokratisk ledede og opbyggede lønmodtagerorganisationer er ikke en trussel mod demokratiet — tværtimod.

Dersom det kommer til alvorlig uoverensstemmelse mellem disse og det parlamentariske system, må man selvfølgelig analysere begge parter, og ikke ensidigt give den ene part skylden.

Den største fare for organisationerne er, at de kan udvikle sig til snævre egoistiske fænomener, der kun tænker på deres egen og deres medlemmers øjeblikkelige snævre interesser. Modvægten herimod vil være at analysere, hvad der på langt sigt og i egentligste forstand er i medlemmernes virkelige interesse, og hermed kommer jeg tilbage til udgangspunktet, at det er min overbevisning, at lønmodtagerorganisationerne på deres medlemmers vegne skal gå ind i løsningen af de samfundspolitiske problemer.

Lønmodtagerorganisationerne har en legal ret til at blande sig — der bliver opgaver nok at tage fat på — også de næste 25 år bliver spændende for FTF.

Hvis de tilsluttede organisationer vil det, kan de gennem FTF være med til at tegne fremtiden.

C. FERSLEW & CO.
Afd. CENTRALTRYKKERIET
OVERGADEN NEDEN VANDET 17 . 1414 KØBENHAVN K
TELEFON: (01)-27/ASTA 6725

Leverandør til post- og telegrafvæsenet

Årbogens trykkeri

SLÆGTSFORSKERNES BIBLIOTEK

Igår snød posten farmor

Hun fik ikke sit sædvanlige fredagsbrev fra Ellen.

Alt sammen fordi Ellens sidste konvolut ikke længere klæbede. Men det kunne farmor jo ikke vide.

For selvklæbende konvolutter er emballagen ligeså vigtig som gummibelægningen. Der findes kun én konvolut, der beskyttes af hermetisk lukket folie og desuden ligger i en rigtig pakke - og den hedder Luklet.

Derfor er den sidste Luklet konvolut altid ligeså god som den første.

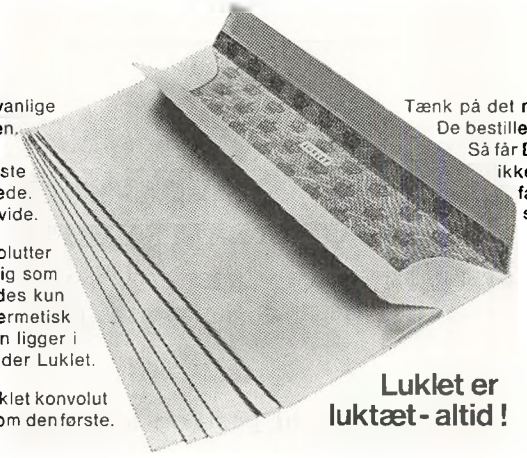

Tænk på det næste gang De bestiller konvolutter. Så får De ihvertfald ikke skuffede farmødre på samvittigheden.

Luklet er luktæt - altid !

LUKLET
fra Bjørnbak

SLÆGTSFORSKERNES BIBLIOTEK

Generaldirektørens tale

ved afslutningen af fagprøvens 2. del 1976

Jeg vil gerne ønske alle tillykke med den overståede eksamen. Jeg tror, at mange medarbejdere af assistentlinjen betragter dette tidspunkt, hvor eksamenen er afsluttet, som noget af en milepæl i deres karriere, hvilket også er helt naturligt.

I har gennemgået en omfattende teoretisk uddannelse og skal nu — efter en lille velfortjent ferie — til at omsætte og benytte jeres viden i det daglige arbejde.

Virksomheden P & T er også nået til lidt af en milepæl, hvor vi på tilsvarende måde står over for at skulle omsætte og gennemføre nogle teoretiske planer til en praktisk ajourføring af vor virksomhed. Jeg tænker her på strukturudvalgets betænkning, hvor der nu forestår en gennemførelse i praksis af de principper, som er foreslået lagt til grund ved moderniseringen af P & T.

Helt generelt omfatter forslagene til den nye struktur i P & T dels en styrkelse af vor markedsside — altså af vor betjening af kunderne og dækningen af deres behov for post- og teleydelser — dels en ændret styring af P & T.

Den ændrede styring bygger på nye ledelsesformer, der vil involvere medarbejderne — direkte eller indirekte — i mange beslutninger. Det er klart, at I med den nu erhvervede uddannelse, som netop tager sigte på ledelsesfunktioner, vil blive berørt af den praktiske gennemførelse af de nye ledelses- og samarbejdsformer, og der er brug for jeres medvirken herved.

Den grundlæggende styringsform, som vil blive indført i P & T, kaldes som bekendt *målstyring*. I praksis vil anvendelsen af denne styringsform i P & T betyde, at vi skal styre virksomheden på grundlag af mål, planer og budgetter og på en sådan måde, at medarbejderne sikres størst mulig indflydelse på relevante beslutninger. Der skal med andre ord sættes mål for P & T's opgaver, og der skal lægges planer og budgetter for de aktiviteter, som skal udføres for at løse opgaverne. Det er alt sammen en forudsætning for den delegering af opgaver og kompetence, som vi ønsker gennemført.

Fra at være et mere abstrakt begreb nærmer målstyringsprincipperne sig nu en konkret fase, hvor de skal afprøves i praksis. Der starter forsøg op ved i alt 6 tjenestesteder, og erfaringerne fra forsøgene skal danne grundlag for målstyringsprincippernes endelige tilpasning i praksis til anvendelse i hele virksomheden. Endvidere er der påbegyndt nogle strukturuddannelsesaktiviteter, som efterhånden vil omfatte principielt alle medarbejdere i P & T. Denne uddannelse vil bl. a. give en indføring i de grundlæggende ideer og intentioner, som ligger bag forslagene til den nye struktur, og i de nye metoder (f. eks. planer og budgetter), vi skal til at anvende.

En hensigtsmæssig gennemførelse af den nye struktur vil bl. a. være betinget af medarbejdernes positive indstilling til og engagement i arbejdet hermed. Vi vil komme ind i en overgangsperiode, hvor der nok opstår problemer og måske konfliktlignende situationer.

Vi vil i årene fremover komme ud for forandringer, som påføres os udefra. Men jeg mener, at den nye organisationsstruktur — med dens ændrede opbygning med vægt på en decentralisering af opgaver og beføjelser, når den er bragt på plads, vil gøre det lettere for os, så vi selv kommer til at forestå P & T's tilpasning til udviklingen og forandringerne.

Problemer, og noget der ligner konflikter, kommer formentlig tydeligere frem i den ny struktur, hvor vi helt bevidst gennem vor planlægning vil søge at afdække såvel trusler som muligheder, og

SLÆGTSFORSKERNES BIBLIOTEK

hvor de væsentligste virksomhedsorienterede beslutninger skal træffes i fællesskab i beslutningsgrupper.
Men det er et gode, at problemer og trusler kommer til udtryk fremfor at »gemme« dem, og vor opgave bliver så at løse problemerne på et tidligt tidspunkt. Her har vi også brug for jeres bistand til problembehandling og til at komme med konstruktive løsningsideer. Det er ikke blot et spørgsmål om at løse virksomhedens driftsmæssige problemer, men også i høj grad et spørgsmål om at have kendskab til medarbejdernes vilkår på arbejdspladsen. For det er bestemmende for arbejdstilfredsheden og for resultatet af medarbejdernes indsats.

Gennem den uddannelse I her har erhvervet, og gennem de praktiske erfaringer og den viden, I er i besiddelse af, har I en særlig forudsætning for at tage disse opgaver op. Det er mit håb, at I supplerer jeres erfaringer og viden ved at følge med i udviklingen i samfundet. For vi må huske på, at samfundets behov for post- og teleydelser er foranderligt, og at hele P & T's eksistensgrundlag og vor vigtigste opgave er at dække dette behov til enhver tid.

Intentionerne i den nye struktur lægger vægt på det enkelte menneskes ønsker og behov — både som kunde og som medarbejder i P & T. Dette skal udmøntes i et øget samarbejde med kunderne i videste forstand og i udbyggede samarbejdsformer i vor virksomhed. Kravene til P & T og til medarbejderne hver især bliver ikke mindre heraf, og der er behov for en velkvalificeret medarbejderstab. I står i dag godt rustet til løsningen af de opgaver og udfordringer, vi står overfor, og P & T har brug for jeres medvirken og engagement i virksomheden.

Jeg ønsker jer held og lykke — på P & T's vegne — med løsningen af disse opgaver.

SALG OG LEJE AF:

- STORE DATAMATER
- MINIDATAMATER
- PROCESSUDSTYR
- DATAREGISTRERINGSUDSTYR
- PERIFERE ENHEDER TIL IBM-ANLÆG

- **KONSULENTBISTAND**
- **DATASERVICE**
- **UNDERVISNING**

CONTROL DATA
DANMARK

Hovedkontor: Sønder Boulevard 35, 1720 København V – Tlf. 01–31 00 22
Distriktskontor: Fredens Torv 8, 8000 Århus C – Tlf. 06–13 70 00

SLÆGTSFORSKERNES BIBLIOTEK

Forhandlingsberettigede tjenestemandsorganisationer.

Dansk Post- og Telegrafforening

Adresse: Tjenestemændenes Hus, Bredgade 21, 1260 København K, tlf. (01) 14 33 00 og Dronningens Tværgade 48, 1302 København K, tlf. (01) 15 40 10.

Formand:
Kontrollør Hans Strunge, V. E. Gamborgvej 8, 4. tv., 2000 København F, tlf. (0136) Go 7159.
Næstformand:
Overassistent Børge Christensen, Kastanievangen 20, 4622 Havdrup, tlf. (03) 38 56 46.
Hovedkasserer:
Postmester Henning Mortensen, Skovlunde Torv 6, 2740 Skovlunde, tlf. (02) 84 06 96.
Sekretærer:
Sekretær, overkontorassistent Sylve Hermansen.
Sekretær, kontorassistent Birthe Jensen.
Sekretær, overassistent Jørgen Jensen.
Sekretær, kontrollør Preben Josephsen.

Postgirokonto 8 00 00 18. Dansk Post- og Telegrafforening, hovedkassereren.
— 6 05 43 31. Dansk Post- og Telegrafforenings Feriehuse.
— 8 00 26 30. Dansk Post- og Telegrafforenings kontor.
— 1 00 18 33. Dansk Post- og Telegraftidende.
— 8 00 02 55. Årbog for det danske post- og telegrafvæsen.
— 9 17 90 70. Dansk Post- og Telegrafforening, Tjenestemændenes Hus, Bredgade 21, 1260 Kbhv. K.

Foreningen er stiftet 11. maj 1929 og er dannet ved sammenslutning af Dansk Postforening (stiftet 8. januar 1899) og Dansk Telegrafforening (stiftet 6. december 1898) — Medlemstal: Ordinære ca. 6500. Ekstraordinære ca. 600

Foreningens opgave: **At varetage medlemmernes stands- eller fællesinteresser og at styrke og øge samfølelsen.**
Som ordinære medlemmer kan optages tjenestemænd i post- og telegrafvæsenet, placeret i lønrammerne 1-3, 7, 9, 11, 12, 16-22, 24-37 og 39-40.
Adgang til at være ekstraordinært medlem har forhenværende ansatte, som ved deres afgang var medlemmer.
Finder afsked af post- og telegrafvæsenets tjeneste sted i henhold til § 28 i lov nr. 291 af 18. juni 1969 om tjenestemænd i staten, folkeskolen og folkekirken, afgør hovedbestyrelsen, om vedkommende kan være ekstraordinært medlem.
De ekstraordinære medlemmer henføres ikke under kredsene.

Kontingent:
1. Medlemskontingent, der erlægges forud på den af hovedbestyrelsen foreskrevne måde fastsættes pr. 1. april 1975 til:
For ordinære medlemmer i lønramme 1-2 samt elever ..... 33,80 kr. månedligt.
For ordinære medlemmer i lønramme 3-6 ..... 47,30 kr. månedligt.
For ordinære medlemmer i lønramme 7-12 ..... 54,10 kr. månedligt.
For ordinære medlemmer i lønramme 13-40 ..... 57,90 kr. månedligt.
Medlemmer, der er tildelt tjenestefrihed uden løn, er kontingentfri.
Medlemmer, der er indkaldt til pligtig militærtjeneste e. l. med reduceret løn, betaler kun kontingentet, der gælder for lønramme 1 og 2.
Ekstraordinære medlemmer betaler 25 kr. pr. kalenderår.

2. Ved lønreguleringer reguleres kontingentet for ordinære medlemmer i henhold til stk. 1 med samme procent som lønningerne.

Tidligere formænd:

Dansk Telegrafforening:
1898—1899 Th. Wolmer.
1899—1901 Martin Friis.
1901—1909 A. Abrahamsen.
1909—1910 C. V. V. Munck.
1910—1915 I. C. Møller.
1915—1920 L. P. Jensen.
1920—1924 Sv. Jørgensen.
1924—1925 I. K. Ingeholm.
1925—1929 J. J. Sund.

Dansk Postforening:
1899—1902 L. C. Schou.
1902—1908 C. E. V. E. Andersen.
1903—1911 Jac. N. K. Andersen.
1911—1913 Hans Jensen.
1913—1915 A. C. Fabricius.
1915—1917 J. W. Ø. Philipsen
1917—1919 A. C. Fabricius.
1919—1924 G. S. Willemann.
1924—1928 Skotte-Hansen.
1928—1929 T. V. Johansen.

Dansk Post- og Telegrafforening:
1929—1930 J. J. Sund.
1930—1930 W. E. Philipsen. (jan.—maj).
1930—1935 G. Hulegaard.
1935—1938 J. E. Ravner.
1938—1938 V. Gottlieb. (Febr.—maj).
1938—1946 A. Dræbel.
1946—1952 C. V. T. Struve.
1952—1961 F. R. Kristensen.
1961—1974 Jens Christensen.

Generalforsamling: Ordinært delegeretmøde afholdes hvert tredie år.

Foreningen udgiver:
1) Medlemsbladet
»Dansk post- og telegraftidende«.
Redaktør: Kontrollør Bjørn Eriksen, Pallisvej 53, 8220 Brabrand, tlf. (06) 26 23 80. Ekspedition: Tjenestemændenes Hus, Bredgade 21, 1260 København K, tlf. (01) 14 33 00. Oplag ca. 7.100 ekspl. (med 12 nr. årlig).
Abonnementsprisen er den samme som kontingentet for ekstraordinært medlemskab.

2) **Årbog for det danske post- og telegrafvæsen.**
Redaktør: Postmester K. N. Kaptain, Uranusvænget 1, 7000 Fredericia. Tlf. (05) 92 04 31.

Dansk Post- og Telegrafforenings kredse

Foreningen er inddelt i 20 kredse således:

A.

1.—5. og 11. kreds omfatter medlemmer i lønramme 20—40, ingeniører i lønramme 16, maskinmestre, skibsførere, styrmænd og telegrafmestre alle i lønramme 17. Endvidere overassistenter i lønramme 17 og 19 og tegnere i lønramme 16 og 17, der er ansat i 15. lkl. (1958-loven) FØR 1. JULI 1966.

B.

6.—9. og 12. kreds omfatter elever, medhjælpere i lønramme 2, assistenter i lønramme 9 og 11, tegnere i lønramme 7, 9, 16 og 17 samt overassistenter i lønramme 17 og 19 (undtagen tegnere og overassistenter, der er ansat i 15. lkl. (1958-loven) før 1. juli 1966).

C.

10. — kredsene omfatter kontorassistenter i lønramme 1, 3, 7, 9 og 12 samt overkontorassistenter i lønramme 17 og 18.

1. kreds:

Til kredsen hører de under A) oven for nævnte medlemmer, der er tjenstgørende i generaldirektoratet, postgirokontoret og værkstederne:

Formand:
Kontrollør Poul Thisted Kristensen
Gammelgårds Allé 19, lejl. 8
2660 Brøndby Strand ..... (02) 54 13 85

Næstformand:
Kontrollør Jørgen Skøtt
Kongshøjparken 73
3550 Slangerup ..... (03) 33 38 81

Kasserer:
Kontrollør V. E. Majgaard
Klosterdammen 36
2650 Hvidovre ..... (01) 75 70 90

Øvrige bestyrelse:
Kontrollør Preben Storm
Rugbjerg 54
2670 Greve Strand ..... (02) 90 39 14
Kontrollør N. C. Terp
Nyvej 83, 2. tv.
2620 Albertslund ..... (02) 64 58 60
Overkontrollør Ernst K. Hansen
Kielshøj 52
3520 Farum ..... (02) 95 39 51
Kontrollør Preben Nielsen
Rypehusene 96
2620 Albertslund ..... (02) 64 36 03
Kontrollør Sven-Erik Rævdal
Poppelhusene 121
2600 Glostrup ..... (02) 45 36 68
Kontrollør Erling Elberg
Bækparken 26
4622 Havdrup ..... (03) 38 54 24

SLÆGTSFORSKERNES BIBLIOTEK

2. kreds A:

Til kredsen hører de under A) oven for nævnte medlemmer, der er tjenstgørende i det københavnske postområde og ved jernbanepostkontor 1.

Formand:
Overkontrollør S. E. Hansen
Valhøjs allé 57, 1.
2610 Rødovre ..... (01) 70 99 78

Næstformand:
Kontrollør K. P. Larsen
Engrøjel 84
2670 Greve Strand ..... (02) 90 44 34

Kasserer:
Postmester H. S. Eriksen
Finsensvej 5 B 3. th.
2000 København F ..... (0136) Go 2111

Sekretær:
Overkontrollør E. Poulsen
Fortvej 105
2610 Rødovre ..... (01) 70 27 66

Protokolfører:
Postmester J. L. Jegsmark
Mågevænget 18
2791 Dragør ..... (01) 53 10 69

2. kreds B:

Til kredsen hører de under A) oven for nævnte medlemmer, der er tjenstgørende i overtelegrafinspektoratet, 1. ingeniørdistrikt, kabelingeniørtjenesten, radioingeniørtjenesten, telegraflaboratoriet, hovedtelegrafkontoret, rigstelefonkontoret, regnskabskontoret for telegraf og rigstelefon samt Lyngby radio.

Formand:
Kontrollør H. Bremer
Grenhusene 8
2650 Hvidovre ..... (01) 78 49 11

Næstformand:
Overkontrollør B. V. Andersen
Hindholm Allé 29
2770 Kastrup ..... (01) 50 30 16

Kasserer:
Kontrollør Hans Hansen
Lerbjergvej 3
2650 Hvidovre ..... (01) 78 52 97

Sekretær:
Kontrollør H. B. Kaspersen
Liliendalsvej 10
2600 Glostrup ..... (02) 45 07 41

Øvrige bestyrelse:
Kontrollør I. Dalsgaard
Valmuehaven 8, Smørumnedre
2760 Måløv ..... (02) 65 15 19

3. kreds:

Til kredsen hører de under A) oven for nævnte medlemmer, der er tjenstgørende i 1. distrikt, ved Kalundborg, Reersø og Skamlebæk radio.

Formand:
Overkontrollør Ib Christensen
Granhegnet 7
3140 Ålsgårde ..... (03) 10 99 07

Næstformand:
Overkontrollør Freddy Schmidt
Vidarsvej 11
4100 Ringsted ..... (03) 61 27 87

Kasserer:
Postmester K S. Lund
Postkontoret
4990 Sakskøbing ..... (03) 89 41 23

Sekretær:
Kontrollør Niels Hansen
Steinckesvej 15
4500 Nykøbing Sjælland

Øvrige bestyrelse:
Kontrollør Billy Jensen
Marsvej 3
4200 Slagelse ..... (03) 52 69 80

4. kreds:

Til kredsen hører de under A) oven for nævnte medlemmer, der er tjenstgørende i 2. distrikt, 2. ingeniørdistrikt, ved jernbanepostkontor 2, kabelingeniørtjenestens forstærkerstation på Rømø samt ved telegrafkontorerne i Kolding, Odense og Åbenrå.

Formand:
Postmester F. G. Poulsen
6560 Sommersted ..... (04) 55 44 44

Næstformand:
Kontrollør H. Broeng
Haslevej 5
6000 Kolding ..... (05) 52 35 57

Kasserer:
Kontrollør L. L. Husum
Lærkevej 8, Rolfsted,
5863 Ferritslev Fyn ..... (09) 98 15 17

Sekretær:
Overkontrollør K. M. Christensen
Ahornvej 23
6100 Haderslev ..... (04) 62 43 12

Protokolfører:
Kontrollør L. C. Thomsen
postkontoret 6760 Ribe

Øvrige bestyrelse:
Kontrollør A. Ø. Jensen
2. ingeniørdistriks kontor
Banegårdspladsen
6000 Kolding
Kontrollør L. V. Rømer
Solbakken 48
6700 Esbjerg

5. kreds:

Til kredsen hører de under A) oven for nævnte medlemmer, der er tjenstgørende i 3. distrikt, 3. ingeniørdistrikt, ved Blåvand radio samt telegrafkontoret i Århus.

Formand:
Kontrollør C. Pedersen
Lange-Müllers Vej 2
7400 Herning ..... (07) 12 53 80

Næstformand og sekretær:
Kontrollør F. T. Hansen
Østerled 6
Mejrup Kirkeby
7500 Holstebro

Kasserer:
Overkontrollør H. V. Jensby
Terp Skovvej 106
8270 Højbjerg ..... (06) 14 05 65

Øvrige bestyrelse:
Kontrollør A. E. E. Simonsen
Nordborggade 55
8000 Århus C ..... (06) 14 20 21
Kontrollør P. Dybdahl
Allikevej 3
6900 Skjern ..... (07) 35 16 46
Kontrollør H. C. Paulsen
Digtergangen 5
8230 Åbyhøj ..... (06) 15 46 67
Kontrollør D. Cederbæk
Rødkløvervej 45
8900 Randers

6. kreds A:

Til kredsen hører de under B) oven for nævnte medlemmer, der er tjenstgørende i generaldirektoratet (undtagen i 4. ekspeditionskontor, 1. teknisk kontor og 2. teknisk kontor), postgirokontoret, jernbanepostkontor 1 samt i det københavnske postområde.

Formand:
Assistent S. E. Hermansen
Saven A 1, II mf. tv.
2630 Tåstrup ..... (02) 99 95 92

Næstformand:
Overassistent Finn Smedengård
Slettetoften 15
2630 Tåstrup ..... (02) 99 24 54

Kasserer:
Assistent Frank I. Nygård-Petersen
Nordre Fasanvej 149 st. tv.
2000 København F ..... (01) 10 88 93

Øvrige bestyrelse:
Assistent Dorit Philipsen
Ved Rævebakken 30
2670 Greve Strand ..... (02) 90 65 17
Medhjælper Bjarne F. Ipsen
Peter Bangsvej 237 st. tv.
2500 Valby
Overassistent Mogens Lauridsen
Egilsgade 6, 4., th.
2300 Kbh. S ..... (01) AM 16 95
Assistent Christer Sørensen
Amagerbrogade 51
2300 København S
Overassistent Kai Boisen
Engvej 5, Bloustrød
3450 Allerød ..... (03) 27 17 47
Assistent Frimann Wroblewski
Bagsværd Hovedgade 30 B
2880 Bagsværd ..... (02) 98 21 16

6. kreds B:

Til kredsen hører de under B) oven for nævnte medlemmer, der er tjenstgørende i generaldirektoratets 4. ekspeditionskontor, 1. teknisk kontor og 2. teknisk kontor, overtelegrafinspektoratet, 1. ingeniørdistrikt, kabelingeniørtjenesten, radioingeniørtjenesten, telegraflaboratoriet, hovedtelegrafkontoret, rigstelefonkontoret, regnskabskontoret for telegraf og rigstelefon samt ved Lyngby radio.

Formand:
Assistent Henning Boe
Gammelgårds Allé 35, 2. th.
2660 Brøndby Strand ..... (02) 54 17 10

Næstformand:
Overassistent Elmer B. Nielsen
Ulborgvej 47
2760 Måløv ..... (02) 65 18 54

Kasserer:
Assistent Kaj A. Jorgensen
Vejlegårdsparken 66. 2. th.
2660 Brøndby Strand

Øvrige bestyrelse:
Overassistent Bent B. Larsen
Lykkevej 19
2670 Greve Strand ..... (02) 90 88 89
Tegner Finn Planck
Hørhus Kollegiet »vær. 826«
Brydes Allé 23
2300 København S ..... (01) 58 70 52

SLÆGTSFORSKERNES BIBLIOTEK

7. kreds:

Til kredsen hører de under B) oven for nævnte medlemmer, der er tjenstgørende i 1. distrikt, ved Kalundborg, Reersø og Skamlebæk radio.

Formand:

Assistent Erik Larsen
Rugvænget 9
4330 Hvalsø ..... (03) 40 90 82

Næstformand:

Assistent Ivan Olsgaard
Thit Jensensvej 3
4700 Næstved

Kasserer:

Assistent fr. Birgit Andersen
Køgevej 130, 1. mf. th.
4000 Roskilde

Sekretær:

Overassistent Ebbe Enegård Hansen
Åvænget 33, Mogenstrup
4700 Næstved

Bestyrelsesmedlem:

Overassistent Ove V. Larsen
Østervangsvej 7
4780 Stege

8. kreds:

Til kredsen hører de under B) oven for nævnte medlemmer, der er tjenstgørende i 2. distrikt, 2. ingeniørdistrikt, ved jernbanepostkontor 2 og ved telegrafkontorerne i Kolding, Odense og Åbenrå.

Kredsformand:

Overassistent Niels P. Schmidt
Enghaven 15, Genner
6200 Åbenrå ..... (04) 66 87 09

Næstformand og sekretær:

Assistent Iver C. Struck
Langbjergvej 1, Øster-Løgum
6200 Åbenrå ..... (04) 68 45 57

Kasserer:

Tegner Ebbe Skjøth
Damms Teglgård 8, 2., 6200 Åbenrå

Øvrige bestyrelse:

Overassistent Flemming Christiansen
Svalevej 6
6000 Kolding ..... (05) 52 67 17

Overassistent Søren H. D. Jensen
Engtoften 7
5320 Agedrup ..... (09) 10 96 75

Assistent Ove H. Nicolaisen
Ivigtutvej 21
6700 Esbjerg ..... (05) 15 06 45

Overassistent Finn N. Jensen
Mosevangen 80,
6700 Esbjerg

9. kreds:

Til kredsen hører de under B) oven for nævnte medlemmer, der er tjenstgørende i 3. distrikt, 3. ingeniørdistrikt og ved Blåvand radio samt telegrafkontoret i Århus.

Formand:

Overassistent Villy Andersen
Poppelvang 6, Brejning
7080 Børkop ..... (05) 86 81 05

Næstformand:

Overassistent Knud Erik Hansen
Blåbærvej 26
8471 Sabro ..... (06) 94 85 83

Kasserer:

Overassistent B. Pedersen
Lemvej 17, Lem
8900 Randers ..... (06) 43 04 58

Sekretær:

Overassistent O. H. Klausen
Munkgårdkvarteret 157, Snejbjerg
7400 Herning

Øvrige bestyrelse:

Assistent Poul Erik Olesen
Bygvænget 6, Virring
8660 Skanderborg ..... (06) 92 82 13

Overassistent P. C. Markussen
Blåbærtoften 10
7430 Ikast ..... (07) 15 33 94

Suppleanter:

Assistent Poul N. Kristensen
Pebbelparken 40, Stjær
8464 Galten ..... (06) 95 03 04

Tegner Søren K. Kristensen
Tokkerbakken 52
8240 Risskov ..... (06) 17 55 48

10. kreds A:

Til kredsen hører de under C) oven for nævnte medlemmer, der er tjenstgørende i generaldirektoratet, ved værkstederne og jernbanepostkontor 1 samt i det københavnske postområde.

Kredsformand:

Kontorassistent Erna Søgaard
Porsager 60
2620 Albertslund ..... (02) 64 63 47

Næstformand:

Kontorassistent Ilse Drewsen
Bjergagervej 25
2650 Hvidovre ..... (01) 78 42 46

Kasserer:

Overkontorassistent Esther Høgh
Brunevang 35, 1. th.
2700 Brønshøj..... (02) 94 62 63

Øvrige bestyrelse:

Kontorassistent Elise Prætorius
Korsørgade 35, 3.
2100 København Ø ..... (01) Øbro 1147

Kontorassistent Lis Halvorsen
Musvågevej 7,
2400 København NV ..... (01) 19 01 68

Kontorassistent Lillian Hansen
Banefløjen 14, st. th.
2700 Brønshøj

Kontorassistent Hanne Hansen
Nattergalevej 20
2630 Tåstrup

Suppleanter:

Kontorassistent Karen Mathisen
Hollænderdybet 5, 3., lejl. 313
2300 København S
Kontorassistent Gunhild Petersen
Bogholderalle 45,
2720 Vanløse

10. kreds B:

Til kredsen hører de under C) oven for nævnte medlemmer, der er tjenstgørende i overtelegrafinspektoratet, 1. ingeniørdistrikt, kabelingeniørtjenesten, radioingeniørtjenesten, telegraflaboratoriet, ved hovedtelegrafkontoret, rigstelefonkontoret, regnskabskontoret for telegraf og rigstelefon samt ved Lyngby radio.

Formand:

Kontorassistent Bo Larsen
Vølundsgade 28
2200 København N ..... (01) Ta 1468

Næstformand:

Kontorassistent Frits Hansen
Syriensvej 27
2300 København S ..... (01) 55 07 26

Kasserer:

Kontorassistent Birgit Uekermann
Valhøjsallé 29
2610 Rødovre ..... (01) 41 30 79

Sekretær:

Kontorassistent Jette Stauning
Nordre Fasanvej 137, 4.
2000 København F ..... (01) 19 82 68

Øvrige bestyrelse:

Kontorassistent Solveig Hansen
Jagtvej 57, 4.
2200 København N ..... (01) 83 98 13

Kontorassistent Vibeke Jacobsen
Klostergårdsvej 18, 2.
3500 Værløse ..... (01) 48 49 41

Kontorassistent Birte Ørsnæs
Ved Bellahøj 17 A
2700 Brønshøj ..... (01) 28 69 01

10. kreds giro:

Til kredsen hører de under C) oven for nævnte medlemmer, der er tjenstgørende i postgirokontoret.

Formand:

Kontorassistent I Bente Larsen
V. E. Gamborgsvej 4, 3. th.
2000 København F ..... (01) 19 30 85

Næstformand:

Kontorassistent I Birthe Holmberg
Voldparken 17, 1. th.
2700 Brønshøj ..... (01) 28 33 09

Sekretær:

Kontorassistent I Ingrid C. Sørensen
Ekspeditionen

Kasserer:

Kontorassistent I Inge-Lise Adelhardt
Organisationskontoret

Øvrige bestyrelse:

Kontorassistnt II John Duun
Reject-kontrollen

Kontorassistent I Henny-Lis Nielsen
Bogholderi IV

Kontorassistent I Bodil Arnoldus
Reklamationen

Kontorassistent II Flemming Canreen
Bogholderi IV

Suppleanter:

Kontorassistent II Daniel Stefanski
Reklamationen

Kontorassistent I Lis B. Nielsen
Edb-driftscentret.

SLÆGTSFORSKERNES BIBLIOTEK

10. kreds 1. distr.:

Kredsen omfatter medlemmer af kontorassistentlinien i 1. distrikt.

Formand:

Kontorassistent I Clara H. Petersen
Kærsangervej 42
4300 Holbæk ..... (03) 43 02 48

Næstformand:

Kontorassistent I Karen Margrethe Hansen
Frederiksværksgade 90 A
3400 Hillerød ..... (03) 26 94 02

Kasserer:

Kontorassistent I Tove Petersen
Blåbærhaven 8, 3. mf.
2980 Kokkedal

Sekretær:

Kontorassistent I Lena Andersen
Sdr. Ringvej 42. 2. mf.
4000 Roskilde ..... (03) 36 01 57

Øvrige bestyrelse:

Inge Merete Olsen
Holmehave 56
4100 Ringsted ..... (03) 61 41 55

Suppleant:

Birgit Vinkler Thomsen
Agervænget 49,
4420 Regstrup ..... (03) 47 14 75

10. kreds 2. distr.:

Til kredsen hører de under C) oven for nævnte medlemmer, der er tjenstgørende i 2. distrikt, 2. ingeniørdistrikt, ved jernbanepostkontor 2 samt ved telegrafkontorerne i Kolding, Odense og Åbenrå.

Formand:

Kontorassistent Anja Jensen,
Engtoften 7
5320 Agedrup ..... (09) 10 96 75

Næstformand

Kontorassistent Edith Pedersen
Postkontoret
6700 Esbjerg ..... (05) 12 78 36

Kasserer:

Overkontorassistent H. Finseth
Postkontoret
5000 Odense

Øvrige bestyrelse:

Kontorassistent Rethe Dahlstrup
2. ingeniørdistrikt
6200 Åbenrå

Kontorassistent Lis Brøndsted
Telegrafkontoret
5000 Odense

Kontorassistent Gerda Jensen
Telegrafkontoret
5000 Odense

Kontorassistent Hanne Riistofte
Postkontoret
6000 Kolding

10. kreds 3. distr.:

Til kredsen hører de under C) oven for nævnte medlemmer, der er tjenstgørende i 3. distrikt, 3. ingeniørdistrikt, ved Blåvand radio samt telegrafkontoret i Århus.

Formand:

Kontorassistent Birthe Pedersen
Fynsgade 10 B
7400 Herning ..... (07) 12 51 98

Næstformand:

Kontorassistent Karen Jensen
Laksegade 16
8900 Randers ..... (06) 42 62 60

Kasserer:

Kontorassistent Karen Christensen
Jernbanegade 37, 1.
8600 Silkeborg

Øvrige bestyrelse:

Kontorassistent Rita Jaque
Borgergade 3,
8382 Hinnerup ..... (06) 98 51 81

Kontorassistent Birthe Andersen
Hybenvej 41
8700 Horsens ..... (05) 61 01 32

Kontorassistent Else M. Hansen
Storhøjvej 3
8320 Mårslet ..... (06) 27 28 47

Suppleanter:

Kontorassistent Ellen Møller
Frydenlunds Allé 59, 1.
8210 Århus V

Kontorassistent Alice Olesen
Iver Jarlsvej 26
7100 Vejle

10. kreds 4. distr.:

Til kredsen hører de under C) oven for nævnte medlemmer, der er tjenstgørende i 4. distrikt og ved Skagen radio samt telegrafkontoret i Ålborg.

Formand:

Overkontorassistent Ruth Jervild
H Drachmannsvej 23
9200 Ålborg SV ..... (08) 18 06 83

Næstformand:

Fr. M. Dueholm
Postkontoret
8800 Viborg

Kasserer:

Fr. Margrethe Graversen
Postkontoret
7800 Skive

Øvrige bestyrelse:

Fr. I. F. Nielsen
Himmerlandsgade 7
9500 Hobro

Fr. B. Jepsen
Postkontoret
9600 Års

11. kreds:

Til kredsen hører de under A) oven for nævnte medlemmer, der er tjenstgørende i 4. distrikt og ved Skagen radio samt telegrafkontoret i Ålborg.

Formand:

Kontrollør H. S. Pedersen
Skolevej 16
9270 Klarup ..... (08) 31 81 68

Næstformand:

Kontrollør Aa. Sørensen
Postkontoret
9600 Års

Kasserer:

Post- og telegrafkasserer H. N. P. Hansen
postkontoret
9000 Ålborg

Øvrige bestyrelse:

Kontrollør A. Vorre
Postkontoret
9800 Hjørring

Kontrollør H. I. Lauritsen
Telegrafkontoret
9000 Ålborg

12. kreds:

Til kredsen hører de under B) oven for nævnte medlemmer, der er tjenstgørende i 4. distrikt, ved Skagen radiotelegrafkontor og telegrafkontoret i Ålborg.

Formand:

Overassistent H. N. Mæhle
Tykskovvej 9
9830 Tårs ..... (08) 96 14 65

Næstformand:

Assistent E. Jørgensen
Beatesmindevej 14, 2. th.
9210 Ålborg SØ ..... (08) 31 85 57

Sekretær:

Overassistent Just Christensen
Sven Schous Allé 15
9560 Hadsund

Kasserer:

Overassistent fr. H. L. M. Laursen
Enggårdsgade 33
9000 Ålborg ..... (08) 13 06 83

Øvrige bestyrelse:

Overassistent Vagn Nørgaard
Hillerslev
7700 Thisted ... . (07) 98 13 82

Dansk Postforbund.

Adresse: Vodroffsvej 13, 3., 1900 Kh. V. tlf. (01) 21 41 24. Stiftet: 16. august 1908. — Medlemstal: 13.235.

Forbundets forretningsudvalg:

Postvagtmester Aage Andersen, Ndr. Ringvej 102, 2600 Glostrup, tlf. (02) 96 34 06. (Formand).

Overpostbud P. F. Frederiksen, Magnoliavej 1., 3 th., 2500 Valby, tlf. (01) 46 88 53. (Næstformand).

Kontorpakmester Axel E. Sørensen, Møllevejen 27, 8000 Århus C, tlf. (06) 13 14 99.

Landpostbud Chr. Rasmussen, 5863 Ferritslev Fyn, tlf. (09) 98 12 40.

Mekaniker E. W. Julsgaard, Trepkasgade 3, 1. th., 8000 Århus C, tlf. (06) 12 24 20.

Postbureauformand O. H. J. Ebbesen, Egeskovvej 103, 7000 Fredericia, tlf. (05) 92 22 99.

Forretningsudvalget danner i forbindelse med nedennævnte medlemmer forbundets hovedbestyrelse:

Overpakmester Martin H. Pedersen, Heklavej 28, 5000 Odense, tlf. (09) 16 28 29

SLÆGTSFORSKERNES BIBLIOTEK

Kontorpakmester Sv Aa. Nielsen, Kruusesvej 5, 4220 Korsør, tlf. (03) 57 28 17.
Overpostbud Sv. Aa. Nielsen, Strandvejen 173, Sædding, 6700 Esbjerg, tlf. (05) 15 35 70.
Postchaufførformand S. F. Jacobsen, P. Fabersvej 37, 8210 Århus V, tlf. (06) 16 94 14.
Overpostbud G. Mortensen, Kærnestykket 41 A, 2730 Herlev, tlf. (02) 94 73 66.
Postbudformand Arne Gylling. Bykrogen 45, 2860 Søborg, tlf. (01) 56 14 63.
Overpostbud H. E. Bundgaard Classensgade 3 A, 2. tv., 2100 Ø., tlf. (01) ØB 5883.
Overchauffør Hugo M. Andersen. Postparken 38, st. th. 2770 Kastrup, tlf. (01) 51 45 55.
Landpostbud K. Christensen, Koldby, 7752 Snedsted, tlf. (07) 93 60 55.
Landpostbud M. Diederichsen, Jejsing, 6270 Tønder, tlf. (04) 76 43 16.
Landpostbud Karl H. Nielsen Møllevej 8, Ubby, 4490 Jerslev, tlf. (03) 19 53 01.
Landpostbud T. Jessen, Nygade 13, Kliplev, 6200 Åbenrå, tlf. (04) 68 78 09.
Mekaniker Arne Sørensen, Tjørnevej 5, 4560 Vig st., tlf. (03) 41 59 98.
Mekaniker Frode Nielsen (observatør), Løgumklostervej 28, 6200 Åbenrå, tlf. (04) 62 12 54.
Postbureauformand H. L. Hjelmbjerg, Tagensvej 253, 2. tv., 2400 NV, tlf. ÆG 1 08 85.
Postbureauformand E. G. Nielsen, Brunevang 79, 2. tv., 2700 Brønshøj, tlf. (02) 94 47 51.

Forbundet har 5 afdelinger, nemlig:

Københavns Postbudeforen.
Provinspostbudeforeningen.
Landpostbudenes Centralforen.
Jernbanepostforeningen.
Teknikerforeningen.
} Se under disse nedenfor.

Forbundet udgiver et for afdelingerne fælles medlemsblad »Posthornet«.

Under forbundet hører endvidere:

Dansk Postforbunds Landsoplysningsudvalg og D P F Oplysningsudvalget i København samt Dansk Postforbunds ferie- og Kursuscenter i Rørvig
} Optaget i efterfølg. afsnit: »Øvrige foreninger«

Københavns Postbudeforening.

(Afdeling under Dansk Postforbund).

Adresse: Vodroffsvej 13, 1., 1900 Kh. V, tlf. (01) 31 36 99. Postgirokonto 4000676. Stiftet 6. juli 1898. — Medlemstal 4500.

Foreningen er Dansk Postforbunds afdeling indenfor det københavnske postområde og har til formål at søge de opgaver løst, som findes udtrykt i forbundets love, hvis bestemmelser foreningen såvel som dens enkelte medlemmer er underkastet.

Foreningens bestyrelse:

Overpostbud Poul Frederiksen (formand). Magnoliavej 1, 3. th., 2500 Valby, tlf. (01) 46 88 53.

Postbudformand Arne Gylling. (næstformand). Bykrogen 45, 2860 Søborg. Tlf. (01) 56 14 63.

Overpostbud Gunnar Mortensen (sekretær). Kærnestykket 41 A, 2730 Herlev, tlf. (02) 94 73 66.

Postvagtmester K. V. Petersen (kasserer), Kantorparken 7, 2400 NV, tlf. (01) 69 11 60.

Overpostbud Hans Bundgård, Classensgade 3 A, 2., 2100 Ø. Tlf. Øbro 58 83.

Overchauffør Hugo Andersen, Postparken 38, st. th., 2770 Kastrup. Tlf. (01) 51 45 55.

Overpakmester Flemming Rasmussen, Knud Anchersvej 95, 2610 Rødovre. Tlf. (01) 70 34 14.

Endvidere har foreningen ved hvert post- og telegrafkontor (ved kt. med flere selvstændige afdelinger, ved hver af disse) en tillidsmand, som er bindeled mellem bestyrelsen og medlemmerne, og som repræsenterer foreningen i alle lokale spørgsmål.

Tillidsmændene udgør foreningens repræsentantskab, som er beslutningsdygtig imellem generalforsamlingerne.

Repræsentantskabet mødes 3 gange årligt. Formand, næstformand og sekretær udgør foreningens forretningsudvalg og er samtidig medlemmer af Dansk Postforbunds hovedbestyrelse.

Ordinær generalforsamling afholdes i sidste halvdel af april måned.

Årsregnskabet løber pr. kalenderår.

Legater: Se særligt afsnit i årbogen.

Provinspostbudeforeningen.

(Afdeling under Dansk Postforbund).

Adresse: Møllevejen 27, 8000 Århus C, tlf. (06) 13 14 99. Stiftet: 9. juni 1895. — Medlemstal 4600.

Foreningens bestyrelse:

Kontorpakmester Axel E. Sørensen. Rundhøj Alle 19, 8270 Højbjerg. Tlf. (06) 11 06 70 (formand).

Overpakmester Martin H. Pedersen, Heklavej 28, 5000 Odense. Tlf. (09) 16 28 29 (næstformand).

Kontorpakmester Svend Aage Nielsen, Kruusevej 5, 4220 Korsør, tlf. (03) 57 28 17. (Kasserer).

Overpostbud Svend Aage Nielsen, Strandvejen 173, Sædding, 6700 Esbjerg, tlf. (05) 15 35 70.

Postchaufførformand S. F. Jacobsen. Peter Fabersvej 37, 8210 Århus V, tlf. (06) 16 94 14.

Sekretær O. G. K. Mathiasen. Rudolph Wulffsgade 13, 8000 Århus C. Tlf. (06) 14 49 97.

Foreningen er opdelt i 15 kredse, der hver har sin bestyrelse.

Kredsformændene danner et repræsentantskab, der indkaldes til møde mindst 1 gang hvert år. Delegeretmøde afholdes hvert 3. år, hvortil kredsene vælger delegerede, endvidere deltager kredsformændene, der er selvvalgte.

Ved hvert post- og telegrafkontor er der valgt og anmeldt en tillidsmand, der har til opgave at varetage medlemmernes interesser, herunder forhandle med kontoret om tjenestefordeling m. m.

Formænd:

1895—1906 overpostbud N. J. Petersen, Odense.
1906—1908 overpostbud H. P. Nielsen, Fredensborg.
1908—1926 postvagtmester M. Jørgensen, Ålborg.
1926—1932 postbudformand C. M. Andersen, Ålborg.
1932—1956 postbudformand O. M. Ørum, Århus.
1956—1971 postvagtmester Hans Christensen, Ålborg.
1971— kontorpakmester Axel E. Sørensen, Århus.

Landpostbudenes Centralforening.

(Afdeling under Dansk Postforbund).

Adresse: 5863 Ferritslev Fyn, tlf. (09) 98 12 40, Stiftet 7. september 1902. Medlemstal ca. 2800.

Foreningens formål er at virke i overensstemmelse med forbundsloven.

Foreningens bestyrelse:

Landpostbud Chr. Rasmussen. 5863 Ferritslev Fyn, tlf. (09) 98 12 40 (formand).

Landpostbud Karl Christensen, Koldby, 7752 Snedsted, tlf. (07) 93 60 55 (næstformand).

Landpostbud M. Diederichsen, Jejsing, 6270 Tønder, tlf. (04) 76 43 16 (kasserer).

Landpostbud Karl H. Nielsen, 4400 Kalundborg, tlf. (03) 49 53 01.

Landpostbud Thomas Jessen, Kliplev, 6200 Åbenrå, tlf. (04) 68 78 09.

Landpostbud Eli Knudsen, 4000 Roskilde, tlf. (03) 35 82 54.

Landpostbud Viggo Andersen, 4540 Fårevejle. Tlf. (03) 45 32 35.

Afdelingsbestyrelsen består således af 7 medlemmer.

Centralforeningen inddeles i 45 kredse, hvis størrelse bestemmes ved forhandling mellem kredsbestyrelsen og afdelingsbestyrelsen. Tillige vælges en tillidsmand for hvert postkontor. Denne har til opgave at varetage medlemmernes interesser ved forhandling i lokale spørgsmål ved postkontorerne.

Som medlem optages alle landpostbude samt aspiranter i ledig stilling.

Medlemsbidraget til afdelingen fastsættes af delegeretmødet, og det opkræves sammen med forbundets kontingent.

Det årlige delegeretmøde afholdes hvert år i august måned.

Foreningens tidligere formænd:

1902—1912 landpostbud Johan Petersen. Lejre.
1912—1937 landpostbud Kr. Petersen, Lejre.
1937—1956 landpostbud N. Breddam, Viborg.
1956—1965 landpostbud L. Henriksen Græsted.

Æresmedlem:

pens. landpostbud L. Henriksen, Græsted.

Jernbanepostforeningen.

(Afdeling under Dansk Postforbund).

Adresse: Egeskovvej 103, 7000 Fredericia, tlf. (05) 92 22 99. Postgirokonto 20 86. Stiftet den 4. marts 1900. Medlemstal 480.

SLÆGTSFORSKERNES BIBLIOTEK

Foreningens bestyrelse:

Postbureauformand Oscar Ebbesen, Egeskovvej 103, 7000 Fredericia, tlf. (05) 92 22 99 (formand).

Postbureauformand H. L. Hjelmbjerg, Tagensvej 253, 2400 København NV, tlf. (01) 81 08 85 (næstformand).

Postbureauformand E. G. Nielsen, Brunevang 79, 2. tv. 2700 Brønshøj (kasserer) tlf. (02) 94 47 51.

Overpakmester J. E. Christiansen, Armandsvej 15, 7000 Fredericia, tlf. (05) 92 22 71.

Overpakmester Knud Jørgensen, Diget 25, 4652 Hårlev, tlf. (03) 68 68 98.

Som medlemmer optages tjenestemænd af postbudpersonalet, tjenstgørende ved jernbanepostkontorerne.

Formænd:

1900—1903 Th. Stephansen.
1903—1906 S. Hansen Skibby.
1906—1909 Ludvig Olsen.
1909—1910 Markvorsen.
1910—1912 Th. Madsen.
1912—1918 Hansen Skibby.
1918—1924 M. Elleby.
1924—1928 N. C. Nielsen.
1928—1938 F. Heidemann.
1938—1940 N. C. Nielsen.
1940—1943 Axel E. Jensen.
1943—1950 Aage Nielsen.
1950—1956 H. Nygaard.
1956—1962 C. V. Nielsen.
1962—1969 E. Rasmussen.

Teknikerforeningen.

(Afdeling under Dansk Postforbund).

Adresse: Mindegade 6, 8000 Århus C, tlf. (06) 13 64 74. Stiftet 25. januar 1910. — Medlemstal 985.

Foreningens bestyrelse:

Mekaniker E. W. Julsgaard, Trepkasgade 3, 1., 8000 Århus C, tlf. (06) 12 24 20 (formand).

Mekaniker Arne Sørensen, Tjørnevej 5, 4560 Vig St., tlf. (03) 41 59 98 (næstformand).

Mekaniker Chr. Thomsen, Agertoften 29, 8340 Malling, tlf. (06) 93 11 89 (sekretær).

Mekaniker Frode Nielsen, Løgumklostervej 28, 6200 Åbenrå, tlf. (04) 62 12 54 (kasserer).

Mekaniker S. E. Larsen, Hedeparken 181, 1., 2750 Ballerup, tlf. (01) 97 68 38.

Mekaniker John Weygaard, Elmehusene 198, 2600 Glostrup, tlf. (02) 45 21 28.

Overmontør A. T. Hansen, Skolekobbel 4, 6510 Gram, tlf. (04) 82 14 18.

Mekaniker J. P. Askoven, Guldstjernevej 4, 9380 Vestbjerg, tlf. (08) 29 65 45.

Mekaniker Gunnar Beider, Toftebo 19, 1., 3500 Værløse, tlf. (02) 48 30 93.

Overmekaniker Børge Winberg, Postparken 9, 1., 2770 Kastrup, tlf. (01) 51 16 65.

Fællesrådet for danske Tjenestemands- og Funktionærorganisationer (FTF)

Adresse: Trommesalen 2, 3., 1614 København V, tlf. (01) 15 30 22. Stiftet den 15. januar 1952. — Medlemstal pr. 1. januar 1976: ca. 260.000.

Formand: Kontrollør Jens Christensen, Statstjenestemændenes Centralorganisation II.

Næstformand: Kirsten Stallknecht, Dansk Sygeplejeråd.

I forretningsudvalget iøvrigt:

Kontrollør Johan Byberg, Københavns Kommunalforening.
Politikommissær Anton Dalsgaard, Dansk Politiforbund.
Bankfuldmægtig Birte Roll Holm, Danske Bankfunktionærers Landsforening.
Overlærer Jørgen Jensen, Danmarks Lærerforening.
Inspektør Valdemar Johannsen, Dansk Telefonforening.
Sekretariatschef Svend Emil Nielsen, Danmarks Lærerforening.
Forretningsfører K. Mols Sørensen, Dansk Styrmandsforening.

Sekretariatet:

Leder af sekretariatet, direktør, cand. jur. Marvin Madsen.
International sekretær, cand. polit. Svend Skovbro Larsen.
Sekretær, cand. polit. Jan Ankler.
Sekretær Bent Madsen.
Sekretær Susanne Voldby.
Sekretær Erik P. Zimmermann.
Overassistent Inga Munch Petersen.
Assistent Jette Jensen
Assistent Dorte Madsen.
Assistent Bodil Rasmussen.
Assistent Anne-Lise Hansen.
Kontorassistent Kate Richter.
Kontorbetjent: Mogens Nielsen.

Udgiver medlemsbladet »fællesrådet«, der udkommer 10 gange årligt. Oplag 12.000

Redaktør. cand. oecon. Henrik Munck.

Redaktionssekretær Jørgen Døssing.

Under FTF hører FTF's Arbejdsløshedskasse, FTF-A, Trommesalen 4, 4., 1614 København V. Tlf. (01) 13 25 11. Stiftet 17.2. 1975.

Formand: Kontrollør Jens Christensen.

Forretningsfører: Varny F. Hansen.

Souschef: Bent Dolleris.

Statstjenestemændenes Centralorganisation I

Adresse: Bredgade 21, 1260 København K, tlf. (01) 14 33 00.

Stiftet 26. november 1909. — Medlemstal ca. 54.000.

Formand, forretningsfører Børge Aanæs, Storebjerg 33, 2670 Greve Strand. Tlf. (01) 90 09 87.

Næstformand, politikommissær A. Dalsgaard, Strandbyparken 11, 2650 Hvidovre, tlf. (01) 78 39 01.

Sekretariatsleder: Hans Stidsen, Sjælør Boulevard 23, 2450 Kbhvn SV, tlf. (01) 46 67 58.

Sekretær: S. Gerdrup. Vinkelager 30, 2720 Vanløse, tlf. (01) 71 49 33.

Statstjenestemændenes Centralorganisation II

Adresse: Tjenestemændenes Hus, Bredgade 21, 1., 1260 K. Tlf. (01) 14 33 00.

Postgirokonto 2 05 87 07.

Stiftet den 8. marts 1909. — Medlemstal 38.437.

Formand: Kontrollør Jens Christensen, Dag Hammarskjölds Allé 1 A, 3., 2100 København Ø, tlf. (01) 14 33 00 — (01) 26 34 00.

Næstformand: Major A. C. Calundann, Hybenvej 57. 2600 Glostrup. tlf. (01) 13 91 26 — (02) 96 26 80.

Sekretariatsleder: Jens O. Olufsen, Lopholmen 14, 2690 Karlslunde, tlf. (01) 14 33 00 — (03) 15 11 89.

Sekretær: Ole L. Madsen, Islandshøjparken 39, 1. mf., 2990 Nivå, tlf. (01) 14 33 00 — (03) 24 48 35.

Sekretær: Paul B. Nielsen. Røde Låge 8, 2670 Greve Strand, tlf. (01) 14 33 00 — (02) 90 17 67.

SLÆGTSFORSKERNES BIBLIOTEK

Øvrige foreninger for P og T's personale.

Autoforsikringsklubben »P & T«.

Adresse: Valhøjs Allé 57, 1. th., 2610 Rødovre, tlf. (01) 70 99 78. Postgirokonto 4153995. Stiftet 26. august 1968. — Medlemstal: ca. 850.

Formålet er at varetage medlemmernes interesser over for Dansk Auto Gruppe-Forsikring A/S, hvor medlemmernes motorkøretøjer vil være forsikret. Som medlem kan optages medlemmer af Dansk Post- og Telegrafforening samt disses ægtefæller.

Bestyrelse:

Overkontrollør S. E. Hansen, Valhøjs allé 57, 1. th., 2610 Rødovre, tlf. (01) 70 99 78 (formand).

Post- og telegrafkasserer H. K. Svane Nielsen, Hårbyvej 12, 2740 Skovlunde, tlf. (02) 94 77 16 (kasserer).

Telegrafinspektør P. E. B. Laursen, Rådmand Steins allé 21, st. th., 2000 Kh F., tlf. (01) 74 33 51.

Begravelseskassen af 26. maj 1893.

Adresse: Kaj Hoffmanns Allé 43, 2750 Ballerup. Stiftet 26. maj 1893. — Medlemstal pr. 1/1 1976: 256 mænd og 269 kvinder.

Begravelseskassens formål: at yde medlemmerne og deres hustruer begravelseshjælp, 400 kr. og 350 kr. for hustruen samt at yde medlemmer lån på indtil 400 kr. mod en rente af ca. 5 %.

Bestyrelse:

Overpakmester E. B. Hansen, Kaj Hoffmanns Allé 43, 2750 Ballerup, tlf. (02) 97 55 96 (formand).

Overpakmester P. E. Nielsen, Baltorpvej 152, 2. tv., 2750 Ballerup, tlf. (02) 65 11 93 (næstformand).

Postbureauformand M. Bredgård, Vinkelhuse 7, 1. tv., 2770 Kastrup, tlf. (01) 51 35 20 (kasserer).

Overpakmester K. D. Sørensen, Albertslundvej 92, 2. mf., 2620 Albertslund, tlf. (02) 64 51 84.

Overpakmester E. Larsen, Vejlebrovej 34 M, 2635 Ishøj.

Kontingent for aktive medlemmer: 1,25 kr. pr. md.

Som medlemmer optages alle tjenestemænd, der står i jernbanepostforeningen.

Civiletaternes sommerhuse A/S.

(Se Kobæk Strand A/S).

Dansk Postforbunds Kursus- og Feriecenter i Rørvig.

Adresse: Nørrevangsvej 49, 4581 Rørvig Tlf. (03) 41 88 44.

I ti uger i månederne juni, juli og august udlejes centret til forbundets medlemmer til ferieformål. I den øvrige del af året anvendes centret til kursus- og konferenceformål.

Kursuscentret er en kombination af kursusejendom med møde- og værelsesfløj samt en række småhuse.

Kursuscentret har alle moderne hjælpemidler og faciliteter. Der findes en mødesal, som kan rumme ca. 80 ved borde, samt grupperum.

Kapacitet: 50 personer på enkeltværelse. Henvendelse om udleje og aftale sker til: Dansk Postforbund, Vodroffsvej 13, 3. 1900 København V, tlf. (01) 21 41 24.

Dansk Postforbunds Landsoplysningsudvalg.

Adresse: Vodroffsvej 13, 3., 1900 Kh. V, tlf. (01) 21 41 24.

Postbudformand Johan Overgaard, M. Bechs Allé 148, 2650 Hvidovre, tlf. (01) 47 23 58 (formand).

Overpakmester Jens E. Christiansen, Armandsvej 15, 7000 Fredericia.

Landpostbud Eli Knudsen, Fælledvej 17, 4000 Roskilde.

Overpakmester Bent Aunsbjerg, Vejlevej 5, 8900 Randers.

Mekaniker Mogens Tiedebøhl, Dalbyvej 3, Kirke-Helsinge 4281 Gørlev.

Overpakmester Flemming Rasmussen, Knud Anchersvej 95, 2610 Rødovre.

D. P. F. Oplysningsudvalget i København.

(Under Dansk Postforbund).

Adresse: Grønnevej 45, 3., 2830 Virum. Tlf. (02) 85 31 58. Postgirokonto 3 06 61. Afdelingen er stiftet 1962. — Medlemstal: 4300.

Bestyrelsen:

Overpostbud Kjeld Birger Nielsen, Grønnevej 45, 3., 2830 Virum. Tlf. (02) 85 31 58 (formand).

Overpostbud Carlo Olsen, Agnetevej 5, 3660 Stenløse, tlf. (03) 17 17 05.

Postbud Poul E. Sørensen, Landlyst Vange 34, 2635 Ishøj, tlf. (02) 73 47 58.

Overpakmester Knud Jørgensen, Diget 25, 4652 Hårlev, tlf. (03) 68 68 98.

Tekniker Jørgen Nielsen, Lindevangshusene 90, 2630 Tåstrup.

Postvagtmester K. V. Petersen, Kantorparken 7, 1., 2400 København NV, tlf. (01) 69 11 60.

Landpostbud Børge Enevoldsen, Sondervangsvej 70, 2600 Glostrup, tlf. (01) 96 89 80.

Dansk Post-orkester Forbund.

Stiftet 20. september 1970. Adresse: Østervangsvej 19, 9000 Ålborg.
Dansk Post-orkester Forbund er en sammenslutning af alle Post-orkestre i Danmark.
Forbundets formål er at koordinere samarbejdet orkestrene imellem, samt varetage orkestrenes interesser over for myndigheder, institutioner, andre foreninger m. m. Ligeledes at udvikle interessen for orkestrenes virke f. eks. ved afholdelse af orkesterstævner. Forbundet har ca. 200 aktive musikere, og alle ansatte inden for P og T optages som medlemmer.
Forbundet ledes i det daglige af et forretningsudvalg bestående af formand og sekretær.

Formand: opb. H. Lynge Pedersen, Østervangsvej 19, 9000 Ålborg.

Sekretær: Vita M. Nielsen, Dannebrogsgade 12 B, 8000 Århus C.

Forbundets hovedbestyrelse består desuden af formændene for de tilsluttede orkestre, nemlig:

Ålborg Post-orkester:
Pb. Arne Bregner Jensen, Herningvej 118, 9220 Ålborg Øst,

Århus Post-orkester:
Opb. Erik Nielsen, Præstegårdsvej 21, 8320 Mårslet.

Esbjerg Postbudes Musikkorps:
Opkm. Bob Madsen, Krebseparken 1,6700 Esbjerg.

Randers Post-orkester:
Opb. Preben Overvad, Kornagervej 43, 8900 Randers.

Københavns Post-orkester:
Opb. Jørn A. Villadsen, Postparken 45 st., 2770 Kastrup.

Skive Post-orkester:
Opb. Benny Pedersen, Yrsavej 7, 7800 Skive.

Odense Post-orkester:
Oass. Finn Fogh, Rubinvej 24, 5000 Odense.

Dansk telegrafforenings begravelseskasse.

Adresse: Ågade 124, 4., 2200 Kh. N. Postgirokonto 6002706. Stiftet 1. september 1905. — Medlemstal pr. 1. juli 1976 332.

Kassens formål: At yde medlemmerne begravelseshjælp:

Kassens bestyrelse:

Inspektør E. E. Pedersen, Oxford Allé 28, 2300 Kh. S, tlf. (01) 58 03 70 (formand).

Postmester Otto Hansen, Damhusdalen 100, 2500 Valby, tlf. (01) 70 55 63 (sekretær).

Telegrafinspektør E. S. A. Andersen, Bredager 13, Brøndbyøster, 2600 Glostrup.

Telegrafkasserer S. A. Nielsen, Amicisvej 3, 1852 Kh. V.

Overkontrolør A. B. Winther, Ågade 124, 4., 2200 Kh. N, tlf. (01) 34 32 09 (kasserer og forretningsfører).

SLÆGTSFORSKERNES BIBLIOTEK

Enkekassen af 2. februar 1886.

Adresse: Enkekassen hovedtelegrafkontoret Købmagergade, 1152 Kbh. K. (c/o kontrollør H. B. Sørensen). Stiftet 2. februar 1886. Medlemstal 133, heraf 37 ekstraordinære medlemmer.

Enkekassen har til formål at understøtte dens ordinære medlemmers enker og lindre øjeblikkelig nød fremkaldt ved et medlems død. Foreningen yder medlemmerne lån af foreningens midler på indtil 600 kr.

Bestyrelse:

Kontrollør Fl. Steenberg, Kh. (formand) (03) 23 24 48.

Kontrollør Mogens Christiansen, Kh. (kasserer).

Kontrollør H. B. Sørensen, Kh. Htg.

Kontrollør Svend Jensen, Kh. Htg. og

Bogholder J. Bornø.

Som ordinært medlem optages enhver mandlig post- og telegraftjenestemand under 45 år, der er berettiget til optagelse i Dansk Post- og Telegrafforening, endvidere mandlige elever og medhjælpere samt mandlige kontorassistenter.

Etatsorkestret.

Protektor: Hans Kongelige Højhed prins Henrik.

Godkendt af Erhvervenes Indsamlingskontrol.

Adresse: Gjørdingvej 31, 2760 Måløv, tlf. (02) 97 55 87.

Stiftet 24. marts 1922. — Medlemstal: 40.

Orkestrets opgave er ved afholdelse af prøver og koncerter at vække og vedligeholde interessen for den gode musik inden for etaterne.

Prøver afholdes 1 gang ugentlig i tiden sept.—april. Koncerter afholdes normalt i november og april.

Dirigent: Komponisten Henning Wellejus.

Bestyrelsen:

Overass. Bent Højberg Andersen (formand), (adresse og tlf. se ovenfor).

Villads Gamborg (kasserer).

Telegrafmester Kaj Nielsen (arkivar).

John Mundt-Petersen.

Palle Lund Jensen.

Fru Djørup.

Etatsorkestrets Studiefond.

Adresse: Gjørdingvej 31, 2760 Måløv, tlf. (02) 97 55 87.

Fondens formål er:

1) at yde etatsorkestrets medlemmer — fortrinsvis yngre — rentefri lån til anskaffelse af instrumenter,
2) at yde tilskud — til medlemmers undervisning, særlig på blæseinstrumenter, evt. også til strygeres videreuddannelse.
3) at oprette et nodearkiv, der f.t. omfatter ca. 300 nr.

Bestyrelse:

Overass. Bent Højberg Andersen (formand).

Telegrafmester Kaj G. Nielsen.

Villads Gamborg (kasserer).

Forbrugsforeningen for Embeds- og Bestillingsmænd samt Læger.

Adresse: Knabrostræde 12, 1., 1210 Kh. K, tlf. (01) 13 88 22. (Kontortid 9-15, lørdag lukket).

Bestyrelse:

Direktør for Postgirokontoret C. V. Struve (formand).

Forbundsformand E. Greve Petersen (næstformand).

Overtrafikinspektør Erik Svendsen (sekretær).

Kontorchef Robert Vildrik.

Generalmajor H. C. Engell.

Forretningsfører Børge Aanæs.

Overlærer Jørgen Jensen.

Foreningen for post- og telegrafvæsenets embeds- og bestillingsmænd af 22. februar 1872.

Adresse: Postkontoret, 3450 Allerød.

Postgirokonto 1872. Stiftet: 22. februar 1872. — Medlemstal ca. 800.

Foreningens formål:

1. At yde sine medlemmer lån.

2. At understøtte medlemmers enker og under særlige forhold andre efterladte.

Foreningens bestyrelse:

Postmester N. E. Nielsen, Valby Langgade 30 A 1. tv., 2500 Valby, tlf. (01) 17 67 60 (formand).

Inspektør E. E. Pedersen Oxford Allé 28. 2300 Kh. S, tlf. (01) 58 03 70 (næstformand).

Postmester H. Lynge, 3450 Allerød. tlf. (03) 27 26 26 (kasserer).

Postmester fru E. Bøgsted, postkontoret. 2791 Dragør.

Postmester K. M. Ulrichsen. 2770 Kastrup

Inspektør E. Storgaard, omkarteringspostkontoret.

Postmester E. H. B. T. Uhre, indleveringspostkontor 29.

Som medlemmer optages alle i post- og telegrafvæsenet, der kan være medlemmer af DPTF. Kontingent 10 kr. årlig.

Foreningen »Jylland«, Fredericia.

Adresse: Jernbanepostkontor 2, 7000 Fredericia, postgirokonto 700 9291. Stiftet den 16. febr. 1910.

Foreningen har til formål at modtage månedlige indskud til opsparing og forrentning samt at yde medlemmerne lån.

Tjenestemænd, der er medlem af Dansk Post- og Telegrafforening, og som er eller har været tjenstgørende ved overpostinspektøren i 2. distrikt, Fredericia postkontor og Jernbanepostkontor 2, kan optages som medlemmer.

Bestyrelsen består af følgende:

Overkontrollør S. M. W. Haüser, Jernbanepostkontor, 2, 7000 Fredericia (formand).

Kontrollør P. C. Søgaard, 7000 Fredericia (næstformand).

Overassistent K. J. Bertelsen, Jernbanepostkontor 2, 7000 Fredericia (sekretær og kasserer).

Fredericia Telegrafpersonales Laaneforening.

Adresse: 7000 Fredericia, postgirokonto: 9 00 58 38.

Stiftet den 1. april 1878. Medlemstal: 35.

Foreningens formål er ved månedlige indbetalinger at sætte dens medlemmer i stand til at opspare en kapital, samt yde dem lån på gunstige afbetalingsvilkår.

Som medlem optages enhver på Fredericia Telegrafkontor tjenstgørende. Ved eventuel forflyttelse kan de pågældende vedblive at være medlem.

Foreningens bestyrelse:

Pens. overassistent S. E. Bloch, Fredericia. (Formand).

Overkontorassistent R. Skovgaard, Regnskabskt., Fredericia. (Næstformand).

Kontorassistent E. Kristensen, jbpkt 2, Fredericia. (Kasserer).

Overtelegrafmester H. E. Knudsen, 2. ing. Fredericia. (Sekretær).

Kontorassistent I. D. Sørensen, 2. overpostinsp. Fredericia.

Funktionærernes og Tjenestemændenes Fælles-Arbejdsløshedskasse, FTF-A (A-kasse for FTF-organisationernes medlemskreds).

Adresse: Trommesalen 2, 1., vær. 194, 1614 København V, tlf. (01) 13 25 11. Stiftet 17. februar 1975. Statsanerkendt 1. januar 1976.

Formand: Jens Christensen, formand for FTF.

I forretningsudvalget i øvrigt: Kurt Christiansen, Danske Bankfunktionærers Landsforening, Niels Frydenlund, Forsvarets Civiletat, Mark Nielsen, Dansk Teknisk Lærerforening, og Curt Jacobsen, Centralforeningen af danske Assurandører.

Forretningsfører: Varny F. Hansen.

Kontortid: mandag til fredag mellem kl. 10.00 og 15.00.

Medlemstal pr. 1. juli 1976: 35.599 medlemmer.

Julemærkekomiteen.

Adresse: Frederiksholms Kanal 16, 1220 København K, Tlf.: (01) 13 37 45.

Forretningsudvalget:

Amtmand V. Wedell-Wedellsborg (formand), 4180 Sorø.

Landsretssagfører I C. Bang (næstformand og kasserer), Skt. Annæ Plads 11, 1250 København K.

Arkitekt m.a.a. F. Grut, Stockholmsgade 55, 2100 København Ø.

Fru Anna Havning, Springbanen 95, 2820 Gentofte.

Civilingeniør P. Kornerup, Springbanen 97, 2820 Gentofte.

Malermester Nils-Henrik Ruff. H. C. Ørstedsvej 22 B, 1879 København V.

Overlæge dr. med. Erik Thamdrup, Aimevej 8, 3400 Hillerød.

SLÆGTSFORSKERNES BIBLIOTEK

Komiteen:

Postdirektør cand. jur. B. M. Andersen, Generaldirektoratet for post- og telegrafvæsenet, 1530 København V.

Formanden for Dansk Postforbund, postvagtmester Aage Andersen, Vodroffsvej 13, 1900 København V.

Postkontrollør J. Christensen, Bredgade 21, 1260 København K.

Kontrollør B. O. Eriksen, Pallisvej 53, 8280 Brabrand.

Overpostbud Poul Frederiksen, Magnoliavej 1, 2500 Valby.

Cand. mag. fru Else Jacobsen, Slotsgade 4, 5000 Odense.

Sociallæge Helge Kjems, Valdemarsgade 18, 8000 Århus C.

Afdelingschef cand. jur. Arne Krog, Ibstrupvej 9, 2820 Gentofte.

Postvagtmester Aage Nielsen, Vodroffsvej 13, 1900 København V.

Generaldirektør Poul Hansen, Generaldirektoratet for post- og telegrafvæsenet, 1530 København V.

Landpostbud Chr. Rasmussen, 5863 Ferritslev Fyn.

Malermester Sv. E. Ruff, Hoffmeyersvej 24, 2000 København F.

Formanden for Dansk Post- og Telegrafforening, kontrollør Hans Strunge, Bredgade 21, 1260 København K.

Postmester O. C. F. Westphal, Kildegården 5, 2., 8000 Århus C.

Komiteens sekretær:

Direktør C. V. Struve, Upsalagade 6, 2100 København Ø, tlf. (01 76) TR 3841.

Kobæk Strand A/S.

(Tidl.: Civiletaternes Sommerhuse A/S). Adresse: Kobæk Strand, 4230 Skælskør, tlf. (03) 59 45 15.

Den i august 1968 påbegyndte ombygning er for 1. etape nu fuldt tilendebragt. Følgende bygninger er placeret på den 7 tdr. land store grund:

A - hovedbygning 25 værelser - 42 senge
B - værelsesbygning 16 værls. - 24 senge
C - værelsesbygning 16 værls. - 24 senge
D - værelsesbygning 10 værls. - 45 senge
E - værelsesbygning 5 værls. - 10 senge

Kapacitet i kursustiden:

72 værelser med ialt 145 senge, alle værelser er opvarmede — og alle har brusebad og toilet.
Hovedbygningen, som er i to etager, er på 1. sal indrettet med spise- og mødelokaler samt udstyret med de til kursus nødvendige faciliteter.
»Nørrelide« er indrettet som diskotek og krostue med billard medens »Sønderlide« bruges til bordtennis, samt om sommeren til legestue for børnene.
Af »villaer« fra Civiletaternes Sommerhuse er kun Sofie Elisabeth tilbage, med ialt 8 senge.

Sæsonen 1977:

Kursussæson 8. jan — 3. april.
Påskeophold 4. april — 12. april.
Kursussæson 12. april — 4. juni.
Feriesæson 4. juni — 20. aug.
Kursussæson 20. aug. — 17. dec.

46 FTF-organisationer med i alt 144.000 medlemmer er aktionærer i A/S Kobæk Strand.

Selskabets bestyrelse:

Tidligere formand for Dansk Post- og Telegrafforening Jens Christensen (formand).

Tidligere formand for Danske Bankfunktionærers Landsforening Asbjørn Groth.

Formanden for Københavns Kommunalforening Johan Byberg.

Formanden for Jernbaneforeningen K. K. Jensen.

Tidligere formand for Den Danske Toldetats Forening Paul Deleuran.

Direktør i Fællesrådet Marvin Madsen.

Formanden for Dansk Sygeplejeråd Kirsten Stallknecht.

Forretningsfører:

Direktør Edvin C. Rasmussen, Kobæk Strand, 4230 Skælskør, tlf. (03) 59 45 15

»Det af justitsråd, postforvalter von Støcken stiftede Københavns postbudes enke- og begravelseskasses efterladte understøttelsesfond«.

Fondet er oprettet i henhold til § 10 i »Love for Kjøbenhavns Postbudes Enke- og Begravelseskasse«.

Det bestyres af overpostmesteren i København og 4 repræsentanter for postbudpersonalet, heraf én repræsentant fra »Postbudenes Byggeforening«, én fra »Københavns Postbudes Alderdomshjem«, én fra »Post- og Telegrafpersonalets Hjælpefond« og én fra »Københavns Postbudeforening«.

Renterne af kapitalen anvendes til understøttelse i særlige og påtrængende tilfælde for tjenestemænd af postbudklassen i København.

Fondets kapital androg pr. august 1974 nominelt ca. 475.000 kr.

Københavns Postcirkel.

Adresse: Stationsvej 2, Lillerød, 3450 Allerød.

Stiftet: 2. december 1901. — Medlemstal ca. 400.

Foreningens formål er at pleje medlemmernes interesser såvel i faglig som i selskabelig henseende, idet dog medlemmernes forhold udadtil udelukkende varetages af Dansk Post- og Telegrafforening som forhandlingsberettiget organisation. Foreningen bør mindst 2 gange om året samle medlemmerne til foredrag med diskussion, ligesom det ville være ønskeligt, om der en gang i løbet af vinteren blev arrangeret en selskabelig sammenkomst.

Bestyrelse:

Postmester H. Lynge, Stationsvej 2, Lillerød, 3450 Allerød. Tlf. (03) 27 26 26 (formand).

Postmester B. R. Hansen, Buddingevej 21 B, 2800 Lyngby. Tlf. (01) 87 89 66.

Postmester H. S. Eriksen, Finsensvej 5 B. Tlf. (01) 36 21 11. (Kasserer).

Overkontrollør J. Vestergaard, Postparken 24 C., 2770 Kastrup. Tlf. (01) 50 92 96. (Sekretær).

Postmester R. Jacobsen, Falkonergårdsvej 15, 1., 1959 København V. Tlf. (01) 35 36 40.

Som medlemmer optages enhver til post- og telegrafvæsenet hørende tjenestemand i lønramme 20 og højere lønrammer samt postmestre i lønramme 19 (efter gl. lønningslov 18. og højere lønningsklasse samt postmestre i 15. lønningsklasse) der er eller har været tjenstgørende inden for grænserne for det københavnske postområde (såvel i administrationen som i driften). Endvidere kan optages pensionerede post- og telegraftjenestemænd af de samme lønrammer hhv. lønningsklasser fra provinsen, bosatte i København eller omegn.

Formænd:

1901—1923 Overpostkontrollør L. W. Wittendorff.
1923—1929 Postmester Otto Larsen.
1929—1931 Postmester A. Blom.
1931—1933 Postmester K. Ostenfeld.
1933—1936 Post- og Telegrafkasserer C. V. V. Munck.
1936—1942 Postmester A. V. Lendal.
1942—1948 Postmester O. Asmussen.
1948—1965 Postmester L. Thonboe.
1965—1966 Postmester C. B. Jansen.
1966—1969 Postmester K. V. Andersen.
1969— Postmester H. Lynge.

Københavns Post-Orkester.

Stiftet den 2. oktober 1922. Adresse: Postparken 45 st. tv., 2770 Kastrup.

Foreningens formål er at fremme interessen for den levende musik samt ved koncerter i ind- og udland at repræsentere postetaten, hvor en sådan repræsentation findes ønskelig. Alle ansatte i post- og telegrafvæsenet kan optages som medlem. Kontingentet til foreningen er: Aktive medlemmer 20 kr. pr. måned. Passive medlemmer 10 kr. om året. Foreningens medlemstal pr. 1. januar 1976: 454.

Foreningens bestyrelse:

Overpostbud J. A. Villadsen. (Formand). Postparken 45, st. tv., 2770 Kastrup. Tlf. (01) 51 91 15.

Munderingsforvalter P. J. Paaske. (Næstformand). Hvidovrevej 76 g, 2., 2610 Rødovre. Tlf. (01) 70 51 24.

Postchaufførformand E. Cronberg. (Kasserer). Kastrupvej 302, 3. tv., 2770 Kastrup.

Overkontorbetjent Leif Nielsen. (Sekretær). Egevangshusene 191, 2630 Tåstrup. Tlf. (02) 99 99 74.

Overpostbud Å. Svendsen, Mellemvangen 1, 2700 Brønshøj. Tlf. (01) 28 60 85.

SLÆGTSFORSKERNES BIBLIOTEK

Københavns Post-Sangkor.

Stiftet den 6. juli 1905.

Tilsluttet »Nordisk Post-Sanger Forbund«.

Adresse: Langelandsvej 11, st. tv., 2000 Kbh. F.

Sangkorets formål er ved indøvelse og udførelse af flerstemmige sange at bidrage til sangens fremme og til gensidig fornøjelse for medlemmerne.

Som medlemmer kan optages posttjenestemænd, postbude på prøve og cykelbude, der er medlemmer af Københavns Postbudeforening.

Funktionærer af etatens øvrige afdelinger kan også optages, men betingelsen er medlemskab af den faglige organisation.

K.P.S. bestod pr. 1. april 1976 af 42 aktive sangere, 25 ekstraordinære og 165 passive medlemmer.

K.P.S. afholder 1 koncert årligt, foruden at foreningen medvirker ved koncerter til glæde for gamle og syge mennesker og ved kollegers begravelse.

K.P.S. afholder årlig generalforsamling.

K.P.S. ledes af en bestyrelse på 5 mand, som består af:

Formand: Kaj Johannesen, Langelandsvej 11, st., 2800 Kbh. F. Tlf. (01) GO 6614.

Næstformand: Ingemann R. Christiansen, Hostrups Have 10, 4., 1954 Kbh. V. Tlf. (01) 37 03 44.

Sekretær: Lindye Vagnkilde, Brunevang 41, st., 2700 Brønshøj. Tlf. (02) 84 06 35.

Kasserer Erik Olsen, Hvidovrevej 76 K, st., 2610 Rødovre. Tlf. (01) 41 13 75.

Arkivar: Henning T. Sørensen, Kong Georgsvej 106, 7., 2000 Kbh. F. Tlf. (01) 19 00 57.

Landpostbudenes Centralforenings Begravelseskasse.

Adresse: 5863 Ferritslev Fyn, tlf. (09) 98 12 40. Stiftet: 29. juni 1925. Medlemstal: ca. 4000.

Medlemskabet er obligatorisk for centralforeningens medlemmer. Efter at et medlem har stået i foreningen i 3 mdr., er dette ved død berettiget til begravelseshjælp. Denne udgør indtil videre 455 kr. Medlemmer, som ved indmeldelsen eller genoptagelsen er fyldt 50 år, kan ikke opnå ret til begravelseshjælp.

Medlemmernes hustruer kan optages som medlemmer inden det fyldte 35. år. mod et kontingent af 3,60 kr. årlig. Disse får en begravelseshjælp efter en skala, der indtil videre varierer fra 88 kr. til 455 kr. Det fulde beløb opnås efter 15 års medlemskab.

I regnskabsåret 1. januar 1968—31. december 1968 er der udbetalt i samlet hjælp kr. 25.844,00. Begravelselskassens samlede formue udgjorde pr. 31. december 1968 ialt kr. 829.914,08.

Landpostbudenes Centralforenings Hjælpefond.

Adresse: 5863 Ferritslev Fyn, tlf. (09) 98 12 40. Stiftet: 1907.

Hjælpefondet har til formål at hjælpe de af afdelingens medlemmer, som ved sygdom eller anden utilregnelig årsag er kommen i trang.

Forretningsudvalget:

Landpostbud Chr. Rasmussen, 5863 Ferritslev Fyn, tlf. (09) 98 12 40.

Landpost M. Diederichsen, Jejsing, 6240 Tønder, tlf. (04) 76 43 16.

Landpostbud Karl Christensen, Koldby, 7752 Snedsted. Tlf. Koldby 55.

Forretningsudvalget forestår uddelingen af hjælpefondets midler. Ingen hjælp må være under 50 kr.

Ansøgning om hjælp må skrives på særligt skema, der fås hos afdelingsformanden. Skemaet må i udfyldt stand og forsynet med 2 troværdige mænds underskrift indsendes til kredsformanden, der påfører ansøgningen en udtalelse om ansøgerens forhold og eventuelt anbefaler hjælpen. Såsnart forretningsudvalget har taget stilliing til ansøgningen, vil det eventuelt bevilgede beløb straks blive tilstillet.

Medhjælperklubben.

Adresse: Hvidovrevej 272, 2650 Hvidovre.

Stiftet 4. april 1939.

Postgirokonto 80 59 292.

Medhjælperklubbens formål: At skabe sammenhold mellem yngre medlemmer af Dansk Post- og Telegrafforening ved afholdelse af selskabelige sammenkomster — i vinterhalvåret ugentlige klubaftener, om sommeren week-endlejre på K66, vort sommerhus Hundie Bygade 6 A, Hundige Strand. — At skaffe sine medlemmer underholdning af forskellig art, musikoptræden etc. samt oplysende foredrag, diskussionsaftener og evt. studiekredse. — Arrangement af udflugter m.m.

Medlemstal pr. 1. aug. 1976: 554, 131 ekstraordinære.

Medhjælperklubben optager som ordinære medlemmer ethvert medlem af Dansk Post- og Telegrafforening. Som ekstraordinære medlemmer kan optages ethvert medlem af DPTF.

Kontingent: Ordinære 18 kr. pr. kvartal, ekstraordinære 18 kr. pr. år.

Medhjælperklubben udgiver medlemsbladet »XP«, der udkommer 6 gange årligt.

Klubbens bestyrelse:

Assistent Theodor Pedersen, Kh. lufthavn (formand).

Assistent J. Peter B. Hansen, Rigstelefonkontoret (næstformand).

Medhjælper Erik K. Hansen, Kh. lufthavn (kasserer).

Medhjælper Lone Skrubbeltrang, Postgirokontoret (sekretær).

Assistent Jens E. Thomassen, Rigstelefonkontoret.

Assistent Arne L. Knudsen, P. og T.-skolen.

Medhjælper Susanne S. Jørgensen, Kh. afløser.

Medhjælper Randi E. Martinsen, Kh. afløser.

Assistent Jens S. Jensen, Kabelingeniørtjenesten.

Nordisk Postsekretariat.

Sekretær: Kontrollør Jens Christensen, Tjenestemændenes Hus, Bredgade 21, 4., 1260 København K.

Sekretariatets opgave er at formidle samarbejdet mellem de nordiske postorganisationer.

Sekretariatet forbereder og leder de nordiske postmøder, som normalt afholdes hvert 4. år, skiftevis i Danmark, Finland, Norge og Sverige og vedligeholder i tiden mellem møderne forbindelserne mellem de tilsluttede organisationer, Dansk Post- og Telegrafforening, Det norske Postmannslag, Póstmannafélag Islands, Posttjänstemännens Förening og Posttjänstemannaförbundet ry.

Endvidere foretager sekretariatet på anmodning undersøgelser og udfærdiger redegørelser for foreningerne eller disses medlemmer vedrørende postale spørgsmål i de nordiske lande og står til rådighed for medlemmerne ved planlæggelse af rejser i Norden, særlig ved de af organisationerne oprettede studierejser og rejser ved stipendium af Carl Elms legat.

Sekretariatets første sekretær var Em. Broström, som i 1929 afløstes af Carl Elm indtil 1938, hvorefter H. Holst-Christensen valgtes til sekretær indtil 1946. Den nuværende ordning er, at sekretæren udpeges af de tilsluttede organisationer efter tur for 4 år ad gangen. Den nuværende sekretær indtil 1979 er kontrollør Jens Christensen, Danmark. Formændene i de tilsluttede organisationer repræsenterer disse i sekretariatet og fungerer et år ad gangen som sekretariatets formand. Formændene i de nævnte organisationer er for tiden overassistent Hans Strunge, København, førstesekretær Gunnar Solvang, Oslo, postfuldmægtig Reynir Ármannsson, Reykjavik, Roy Helmsjö, Stockholm, samt sekretær Bengt Sundvik, Helsingfors.

Nordisk Telesekretariat.

Adresse: Bredgade 21, 1260 København K, Danmark.

Bestyrelsen:

Formand for Félag Islenzkra Simamanna, August Geirsson, Reykjavík (formand).

Ordförande, ST-Televerket, Gunnar Lennartsson, Stockholm.

Seketær i Teleliitto, Tauno Stjernberg, Helsingfors.

Formand for TMLF, Odd-Kåre Kralheim, Oslo.

Formand for KTTL, Lillian Krokan, Oslo.

Næstformand i DPTF, Børge Christensen, København.

Sekretær i DPTF, Birthe Jensen (sekretær).

Postbudenes Alderdomshjem i Odense.

Adresse: Flintholmvænget 20, 5000 Odense.

Stiftet 15. marts 1899.

Medlemstal: ca. 100.

Foreningens formål: At tilvejebringe friboliger for foreningens medlemmer og deres enker samt udbetale huslejegodtgørelse til pensionister og enker, der ikke har friboliger.

SLÆGTSFORSKERNES BIBLIOTEK

Bestyrelsen:

Overpakmester B. Hansen, Flintholmvænget 20, 5000 Odense.

Postvagtmester I. C. Lund, Vesterbro 72, 5000 Odense, tlf. 11 05 74 (kasserer).

Postbudenes Byggeforening.

Kontor: Langelandsvej 5, 2000 København F, tlf. (01 36) GOdthåb 29 46.

Postgirokonto: 6 40 20 38.

Stiftet: 9. juni 1872. Medlemtal: 1605.

Foreningens formål: At virke for tilvejebringelse af fribolig, plejehjemsbolig eller huslejehjælp til pensionerede medlemmer eller disses enker.

Foreningens bestyrelse:

Overpostbud Leif Hansen, Bentzonsvej 54, 2000 København F. Tlf. (01 36) Godthåb 29 55. (Formand).

Overpostbud N. C. Scheuer Nielsen, Toftevang 24, 2800 Lyngby. (Næstformand).

Overpakmester O. Malling Jensen, Hvidovrevej 132/D st. tv., 2650 Hvidovre. Tlf. (01) 47 13 95. (Kasserer).

Kontorpakmester Erik Jørgensen, Konvalvej 19, 2770 Kastrup.

Overpostbud K. B. Bøvith, Stevnsgade 37 st. 2200 København N. Tlf. (01) 37 15 86.

Overpostbud B. Andersen, Voldfløjen 10, 2700 København Brh. Tlf. (01) 91 83 24.

Kontorpakmester E. C. Hansen, Torpedammen 91, 2650 København, Hvidovre. Tlf. (01) 75 58 38.

»Postbudenes Hjælpefond« i Horsens.

Adresse: 8700 Horsens.

Stiftet den 15. oktober 1925. — Medlemstal 99.

Foreningens bestyrelse:

Pens. overpostbud H. A. Hansen, R. (Formand). Tlf. (05) 62 60 42.

Kontorpakmester Hass Hansen. (Næstformand). Tlf. (05) 62 73 77.

Postbudformand Frits Rasmussen. (Kasserer). Tlf. (05) 61 24 40.

Overpakmester Vagner Dalgaard Nielsen. Tlf. (05) 62 48 41.

Kontorpakmester Bent Kruse. Tlf. (05) 62 34 73.

Postekspeditørernes Landssammenslutning.

Adresse: 9631 Gedsted. Tlf. (08) 64 51 05.

Stiftet: 11. februar 1905. — Medlemstal: 595

Foreningens formål: Ved samvirke af alle landets brevsamlere og postekspeditører udenfor jernbanerne og bestyrere at arbejde for medlemmernes tarv og ved at søge lønningsforholdene forbedrede.

Landssammenslutningens bestyrelse, forretningsudvalg og redaktion:

Formand og forretningsfører: Henning Nielsen, 9631 Gedsted, tlf. (08) 64 51 05.

Næstformand: Svend Dybvad, 9541 Suldrup, tlf. (08) 37 81 11.

Inger Rasmussen, 5863 Ferritslev Fyn, tlf. (09) 98 12 40.

Johs. Sode Nielsen, Undløse, 4340 Tølløse, tlf. (03) 48 90 13.

Ester Josiassen, 6792 Havneby, tlf. (04) 75 53 63, priv. (04) 75 53 31.

Ulla Fredgart, Fensmark 4700 Næstved, tlf. (03) 74 65 61, priv. (03) 74 62 70.

Gerda Sørensen, 4773 Stensved, tlf. (03) 78 60 14.

Ruth Lynggård, 7950 Erslev Mors, tlf. (07) 74 13 16.

Gudrun Larsen, Kås, 9440 Åbybro, tlf. (08) 21 50 17.

Bestyrelsessuppleanter:

Borge Laursen, Ålborg 12, Gl. Gugvej 19, 9000 Ålborg, tlf. (08) 12 90 81.

Ida Gregersen, 7990 Øster-Assels, tlf. (07) 76 44 10.

Forretningsudvalg:

Henning Nielsen, Gedsted — Svend Dybvad, Suldrup, og Inger Rasmussen, Ferritslev Fyn.

Postbladets redaktion: 9541 Suldrup, tlf. (08) 37 81 11. Redaktør: Svend Dybvad.

Et repræsentantskab fordelt på 18 kredse:

1. Kreds København, Hillerød.
2. — Køge, Slagelse.
3. — Maribo, Nykøbing og Stege.
4. — Holbæk, Kalundborg.
5. — Svendborg og omliggende øer.
6. — Nyborg, Odense og Middelfart.
7. — Hjørring, Fjerritslev.
8. — Aalborg, Hadsund.
9. Kreds Thisted, Salling.
10. — Randers.
11. — Aarhus, Horsens.
12. — Vejle, Kolding.
13. — Viborg, Holstebro.
14. — Herning, Ringkøbing.
15. — Esbjerg, Tarm.
16. — Haderslev, Ribe.
17. — Aabenraa, Sønderborg og Tønder.
18. — Bornholm.

Som medlem optages enhver brevsamler og postekspeditør uden for banerne og bestyrere af postindleveringssteder.

Kontingentet følger Dansk Funktionærforbunds kontingentregler.

Foreningen udgiver et medlemsblad »Postbladet«. Medlemsblad for statens postekspeditører (uden for jernbanen), brevsamlere og bestyrere. Oplaget er ca. 700 ekspl med 6 årlige numre.

Postens Idrætsforbund (P.I.F.).

Stiftet: 9. februar 1946.

Adresse: Havretoften 12, 6400 Sønderborg.

Postens Idrætsforbund er en sammenslutning af postale idrætsforeninger i Danmark, og dets formål er at fremme den aktive idrætsudøvelse blandt personalet i post- og telegrafvæsenet i Danmark, samt gennem mesterskaber og idrætsudbytte skabe samarbejde, samhørighed og kammeratskab mellem idrætsudøvere inden for post- og telegrafvæsenet.

Udover de kollektive medlemmer optager Postens Idrætsforbund som enkeltmedlemmer enhver, der er beskæftiget i post- og telegrafvæsenet og som bebor en by eller et landområde, hvor ingen postal idrætsforening findes.

Antallet af medlemmer i forbundet udgjorde pr. 1.1.75 2.422 aktive og 997 passive.

Forbundet udgiver et for foreningerne fælles medlemsblad »IDRÆTSPOSTEN«.

Hovedbestyrelsesmøde afholdes hvert år i oktober måned.

Postens Idrætsforbund er tilsluttet »Dansk Firmaidrætsforbund« (D.F.I.F.).

Forbundets sekretariat:

Formand: Chr. Lauritzen, Havretoften 12, 6400 Sønderborg, tlf. (04) 42 11 49.

Sekretær: Hans-Jørn Poulsen, Skjoldborgs Vej 1, Selling, 8370 Hadsten, tlf. (06) 98 18 28.

Kasserer: Svend Larsen, Ørslevunderskovvej 25, 4100 Ringsted, tlf. (03) 61 43 67.

Sekr.medlem: Jørgen Drachmann, Østerled 40, 7100 Vejle, tlf. (05) 82 76 46.

Sekr.medlem: Niels Skovgård, Bøgevænget 9, 4700 Næstved, tlf. (03) 72 77 87.

Forbundets hovedbestyrelse:

Sekretariatets medlemmer danner i forbindelse med nedennævnte foreningers formænd, hovedbestyrelsen.

Foreninger i Forbundet:

Formænd:

Esbjerg: Roar Vever, Lindelunden 30, 6700 Esbjerg, tlf. (05) 14 08 71.

Frederikshavn: Ole Jensen, Cort Adlers Vej 4, 9900 Frederikshavn, tlf. (08) 42 63 86.

Haderslev: Bent Kock, Rosenvænget 25, 6100 Haderslev, tlf. (04) 52 16 15.

Helsingør: Hardy Christensen, Hellebækvej 378, 3000 Helsingør, tlf. (03) 19 91 67.

Holbæk: Eskild Sørensen, Kløvermarksvej 26, 4300 Holbæk, tlf. (03) 43 17 43.

Holstebro: Knud K. Søndergaard, Vasen 8, 7500 Holstebro, tlf. (07) 42 32 67.

Horsens: Kaj Otto Thomsen, Majallé 21, 8700 Horsens.

Kolding: Poul Erik Boysen, Bjergbyvej 14, Seest, 6000 Kolding, tlf. (05) 52 03 98.

København: Kaj Kondrup Jensen, Strandmarksvej 10, 2650 Hvidovre, tlf. (01) 78 77 65.

Nyborg: Mogens Frederiksen, Vognmandsvej 33, 5800 Nyborg.

Nykøbing Fl.: Peter Fynbo Hansen, Ejegodsvej 21, 4800 Nykøbing Fl., tlf. (03) 85 72 40.

Næstved: Jørgen Rasmussen, Lovvej 10, Pederstrup, 4700 Næstved, tlf. (03) 74 00 06.

Odense: Ove T. Hansen, Sorgenfrialle 28, 5250 Fruens Bøge, tlf. (09) 12 22 47.

Randers: Kaj Lentz, Sandagervej 21, Assentoft, 8900 Randers, tlf. (06) 49 49 69.

Ringsted: Svend Larsen, Ørslevunderskovvej 23, 4100 Ringsted, tlf. (03) 61 43 67.

SLÆGTSFORSKERNES BIBLIOTEK

Rønne: Leif Christensen, Østerled 11, 3700 Rønne, tlf. (03) 95 25 16.

Silkeborg: Søren Pedersen, Slienvej 3, 8000 Silkeborg.

Skanderborg: Ove Poulsen, Bystævnevej 1 c, 8660 Skanderborg, tlf. (06) 52 07 75.

Skive: Børge Brøns, Elmevej 4, 7840 Højslev.

Svendborg: Vagn T. Rasmussen, Troldskovvej 22, 5700 Svendborg, tlf. (09) 21 12 12.

Sønderborg: Chr. Lauritzen, Havretoften 12, 6400 Sønderborg, tlf. (04) 42 11 49.

Vejle: Jørgen Drachmann, Østerled 40, 7100 Vejle, tlf. (05) 82 76 46.

Viborg: Ebbe Eriksen, Kornmarken 51, 8800 Viborg.

Åbenrå: Tove Ebsen, Skibbrogade 6, 6200 Åbenrå, tlf. (04) 62 38 38.

Ålborg: Hugo V. Jakobsen, Stationsmestervej 124, 9200 Ålborg SV, tlf. (08) 18 33 36.

Århus: Per Christensen, Laurvigsgade 14, 8200 Århus N, tlf. (06) 16 26 59.

Postfunktionærernes Andels-Boligforening.

Adresse: Købmagergade 3, 3., 1150 Kbh. K. tlf. (01) 13 25 13. Kontortid 10—14 (lørdag lukket). Postkonto 2 15 65. Stiftet den 25. september 1943.

Formålet for selskabet er at tilvejebringe og drive beboelsesejendomme fortrinsvis til brug for funktionærer ved post- og telegrafvæsenet, efter de for almennyttige boligselskaber gældende bestemmelser.

Som medlem kan optages enhver, der er fastansat inden for Post- og Telegrafvæsenet. Der er for tiden ca. 6000 medlemmer.

Foreningen har i årene 1946—1972 opført 9 afdelinger, der ialt omfatter 2108 lejligheder og hertil 305 garager (incl. carports) og 25 forretninger, erhvervsbygning med supermarked og lokaler for liberale erhverv. Derudover vuggestuer, børnehaver og fritidshjem.
P. A. B. har projekt for ca. 60 lejligheder (i Københavns kommune) under udarbejdelse.

Ved indmeldelse i foreningen indbetales et indskud på kr. 50,00, og senest et år efter indmeldelsen, eller når bolig udtages, indskydes en foreningsandel på kr. 100,00.

Post- og Telegraffunktionærernes Alderdomshjem.

Adresse: Katrinedalsvej 41 kld. tv., 2720 Vanløse. Tlf. (01) 71 77 72.

Stiftet 6. juli 1928 ved sammenslutning af »Statstelegrafbudenes private Enkekasse« (stiftet 6. juni 1885) og »Københavns Telegrafbudes Alderdomshjem« (stiftet 6. februar 1924).

Foreningen optager tjenestemænd, der er tjenstgørende inden for det københavnske postområde, har været fast tjenstgørende ved telegramudbringning og ikke er fyldt 35 år.

Som junior-medlem kan optages cykelbude, postbude på prøve og postbude under 21 år, såfremt de er begyndt i post- og telegrafvæsenet som cykelbud, eller er/har været tjenstgørende ved telegramudbringning.

Kontingentet er 10 kr. mdl. og betales fra det fyldte 21. år. Junior-medlem 2 kr. mdl. til det 21. år.

Ved medlemmernes overgang til pension ophører betaling af kontingent, og der ydes medlemmet en årlig huslejehjælp på 800 kr. Tilsvarende ydes til ægtefæller efter medlemmer, der oppebærer ægtefællepension fra post- og telegrafvæsenet.

Bestyrelsen:

Overkontorbetjent Leif Nielsen, Egevangshusene 191, 2630 Tåstrup. Tlf. (02) 99 99 74. (Formand).

Kontorpakmester Lindye Vangkilde, Brunevang 41, st., 2700 Brønshøj. Tlf. (02) 84 06 35. (Næstformand).

Kontorpakmester Jørgen Holm, Folehaven 85, 2500 Valby. Tlf. (01) 30 33 78. (Kasserer).

Kontorpakmester Aage Kristensen, Glinkasvej 2, 2.mf., 2450 København SV. Tlf (01) 30 75 21. (Sekretær).

Kontorpakmester Jens Dahl Sørensen, Postparken 41, 2770 Kastrup. Tlf. (01) 51 66 25.

P & T Brand.

(Post- og Telegrafpersonalets Brandforsikringsagentur og Understøttelsesforening af 1899).

Adresse: Henrik Larsen, Engvej 108, 2300 København S, tlf. (01) 59 74 87. (Forretningsfører).
Medlemmer er alle i P & T ansatte, der har deres skadesforsikringer i foreningen. Ud over forsikringspræmierne betales intet kontingent.

Medlemmernes forsikringer administreres og tilsvares i skadestilfælde af forsikringsselskabet NYE DANSKE LLOYD. Foreningens overskud uddeles til medlemmerne i form af ferielegater, julelegater og syge- og rekreationslegater. I 1976 er der uddelt kr. 45.000,— alene i ferielegater.

Over alt i landet har foreningen sagkyndige i forsikringsanliggender.

Bestyrelse:

Sekretær i K. P. F. Gunnar Mortensen, Kærnestykket 41 A, 2730 Herlev, tlf. (02) 94 73 66. (Formand).

Bogholder P. Holten Hansen, P. G. Ramms alle 5, 2000 Kh. F, tlf. (0132) FA 49 38. (Kasserer).

Postmester Henning Mortensen, 2740 Skovlunde. (Næstformand).

Kontorassistent Bente Larsen, V. E. Gamborgsvej 4, 3. th., 2000 Kh. F.

Landpostbud Chr. Rasmussen, 5863 Ferritslev Fyn. (Revisor).

Overpakmester H. L. Hjelmbjerg, Jernbanepostkontor 1. (Revisorsuppleant).

Assistent Erik Larsen, Rugvænget 9, 4330 Hvalsø.

Kontorpakmester A. E. Sørensen, 8000 Århus C.

Post- og Telegrafpersonalets Hjælpefond.

Adresse: V. E. Gamborgs Vej 13, st., 2000 København F.

Stiftet januar 1950 ved midler tilvejebragt ved overførsel af en del af de Post- og Telegrafpersonalets Hjælpefond tilhørende midler, herunder ejendommen V. E. Gamborgs Vej 1—13.

Som medlem af Hjælpefonden kan optages enhver, der ved indmeldelsen er tjenestemandsansat indenfor det københavnske postområde, og som er medlem af en af de postale fagorganisationer.

Kontingentet er p.t. 25 kr. årlig.

Hjælpefonden yder hjælp til medlemmerne i sygdomstilfælde og uddeler årligt et antal ferie-, jule- og konfirmationslegater. I 1973-74 og 75 uddeltes kr. 190.000,00.

Under Hjælpefonden sorterer en låneafdeling, der har til formål at yde lån til tjenestemandsansatte medlemmer.

Bestyrelsen:

Overpostbud Verner Larsen, Frederikssundsvej 388, 1. t.v., 2700 Brønshøj, tlf. (02) 94 29 09 (formand).

Overpostbud Niels Bokelund, V. E. Gamborgs Vej 7, 3., v., 2000 København F, tlf. (01) FA 20 64 (næstformand).

Overpostbud Arne Langebeck, Postparken 26, 1. v., 2770 Kastrup, tlf. (01) 50 29 35 (sekretær).

Overpostbud Henning Jørgensen, Tyrolsgade 11, 4., tv., 2300 København S, tlf. (01) 58 20 48 (bestym.).

Telegrafbudformand John Henningsen, Eskjærvej 9, st. v., 2720 Vanløse, tlf. (01) 74 08 75 (bestym.).

Post- og Telegrafvæsenets Pensionistforening.

Adresse: Mariendalsvej 38, s.v., 2000 København F.

Foreningen er tilsluttet »Fællesforeningen for Statens Pensionistforeninger«, som udgiver medlemsbladet »Statspensionisten«.

Bestyrelsen:

Formand: Postmester B. C. O. Jespersen, Mariendalsvej 38 s.v., 2000 København F. Tlf. (01) 34 30 96.

Næstformand: Postkontrollør W. K. Larsen, Trekronergade 5 B, 2500 Valby. Tlf. (01) 30 23 44.

Kasserer: Postvagtmester C. Andersen, Søborg Hovedgade 100, 2860 Søborg. Tlf. (01) 56 30 57.

Overchauffør E. L. Olsen, Sallingvej 43, 2720 Vanløse. Tlf. (01) 71 75 63.

Postmester N. O. Palle, Ishøj Strandvej 74, 2670 Greve Strand. Tlf. (01) 73 17 31.

Overkontorassistent Else P. Nielsen, Gunnekær 45, 1. th., 2610 Rødovre. Tlf. (01) 70 15 55.

Postvagtmester K. O. Stokholm, Ringparken 38, 4000 Roskilde. Tlf. (03) 36 38 37.

SLÆGTSFORSKERNES BIBLIOTEK

Postvæsenets Begravelseskasse af 1. Januar 1888.

Adresse: Valby Langgade 30A, 2500 Valby.

Postgirokonto 200 5999.

Stiftet: 1. januar 1888. — Medlemstal ca. 425.

Foreningens formål: At sikre medlemmerne begravelseshjælp, 300 kr. samt at yde lån til medlemmer. Et låns størrelse må ikke overstige 200 kr. eller, når mand og hustru begge er medlem, 400 kr. Renten er 5 pct. p. a.

Foreningens bestyrelse består af 4 medlemmer; endvidere er valgt et repræsentantskab på 5 medlemmer.

Som medlemmer optages enhver tjenestemand (tilligemed ægtefælle) henhørende til post- og telegrafv. embedsklasser (inkl. kontorass.) for så vidt de ikke er fyldt 50 år. — Medlemmerne har intet solidarisk ansvar.

Medlemskontingentet: Årlig 5,80 kr. for mænd og 4,70 for kvinder. Endvidere betales et indskud, der beregnes efter det indtrædende medlems alder.

Ordinær generalforsamling afholdes i april måned.

Bestyrelse:

Postmester N. A. Adsbøl, Voldfløjen 20, 2700 Brønshøj. Tlf. (01) 94 57 23. (Formand).

Postmester Rhein Hansen, Bispeparken 2, 2400 København NV. Tlf. (0193) Ægir 9055. (Næstformand).

Postmester N. E. Nielsen, Valby Langgade 30 A, 2500 Valby. Tlf. (01) 17 67 60. (Forretningsfører).

Blanketforvalter A. E. Rasmussen, Brunevang 89, 1., 2700 Brønshøj. Tlf. (01) 94 62 77.

Spareforeningen »Jule-Post«.

Adresse: Kasserer C. Raun, Harald Jensensgade 6, 2. h., 2450 København SV. Tlf. (01) 21 44 86.

Foreningens formål er ved månedlige bidrag at sammenspare penge til samlet udbetaling 10 dage før jul, således at enhver interesseret til den tid får sin indsatte kapital.

Repræsentanter på alle københavnske postkontorer.

Statsfunktionærernes Laaneforening.

Adresse: Stoltenbergsgade 9, 1576 København V. Tlf. (01) 12 32 28. (Kontortid: 10—16 undt. lørdag).

Postgirokonto 640 11 55.

Stiftet 15. februar 1907.

Forretningsudvalg

Kontrollør Jens Christensen (formand).

Politikommissær A. Dalsgaard (næstformand).

Lokomotivfører E. Greve Petersen.

Postbudformand Aage Andersen.

Major A. C. Calundann.

Overmatros S. B. Smith.

Overlærer Jørgen Jensen.

Forretningsfører:

G. Jørgensen.

Foreningens formål: At yde lån på de billigst mulige vilkår, således at lånene kan tilbagebetales med lige store månedlige ydelser gennem en årrække.

Ansøgningsblanketter med alle oplysninger — herunder gældende rentefod — kan fås på kontoret eller hos de lokale tillidsmænd.

Telegrafens Idræts Klub.

Adresse: Hovedtelegrafkontoret, 1150 Kbh. K. Stiftet den 9. august 1950.

Medlemstal: ca. 195 aktive og ca. 60 passive.

Som medlem optages enhver i post- og telegrafvæsenet beskæftiget.

Klubbens formål er gennem træning og afholdelse af konkurrencer at fremme interessen for idræt blandt post- og telegrafvæsenets personale og derigennem styrke kammeratskabet. Endvidere ved rejser til udlandet og udenlandske kollegers besøg hos os at arbejde for gensidig kontakt og venskab.

Idrætsgrene: Badminton, bordtennis, fodbold og håndbold.

Bestyrelsen:

Kontorpakmester Niels Kristiansen, Hovedtelegrafkontoret (formand).

Kontorpakmester John G. Sørensen, Hovedtelegrafkontoret (kasserer).

Overpostbud B. S. Hansen, Hovedtelegrafkontoret (sekretær).

Overpostbud P. E. Å. Hansen, Hovedtelegrafkontoret (bestyrelsesmedlem).

Kontorassistent Grith Møller Jensen, Hovedtelegrafkontoret (bestyrelsesmedlem).

Alborg Post-Orkester.

Adresse: Postkontoret, 9000 Ålborg.

Stiftet 22. januar 1952.

Orkestrets formål er at fremme interessen for den levende musik samt styrke kammeratskabsfølelsen inden for etaten. Alle ansatte inden for post- og telegrafvæsenet i Ålborg og Nørresundby kan optages som medlemmer.

Postorkestret har i de forløbne år medvirket ved forskellige arrangementer i ind- og udland.

Kontingentet til foreningen er for aktive medlemmer 15 kr. pr. måned og for passive, efter behag.

Nuværende bestyrelse:

Postbud Arne Bregner Jensen, Herningvej 118, 9220 Ålborg Øst. Tlf. (08) 15 89 70. (Formand).

Overpostbud Poul Jacobsen, Færøgade 47, 9000 Aalborg, tlf. (08) 16 08 36 (næstformand).

Overpostbud Christian Brix, Hadsundvej 131, 9000 Ålborg. Tlf. (08) 13 62 23 (kasserer).

Kontorassistent II Susanne Hansen, Langgade 68, 9000 Ålborg.

Automontør N. J. Andersen, Asåvej 34, 9220 Ålborg Øst.

SLÆGTSFORSKERNES BIBLIOTEK

DET STORE NORDISKE TELEGRAF-SELSKAB

(Aktieselskab)

GNT Automatic A/S **A/S Hellesens-Tudor**

A/S Aage Havemanns Eftf.

Tiger Data A/S **Tage Schouboe A/S**

SLÆGTSFORSKERNES BIBLIOTEK

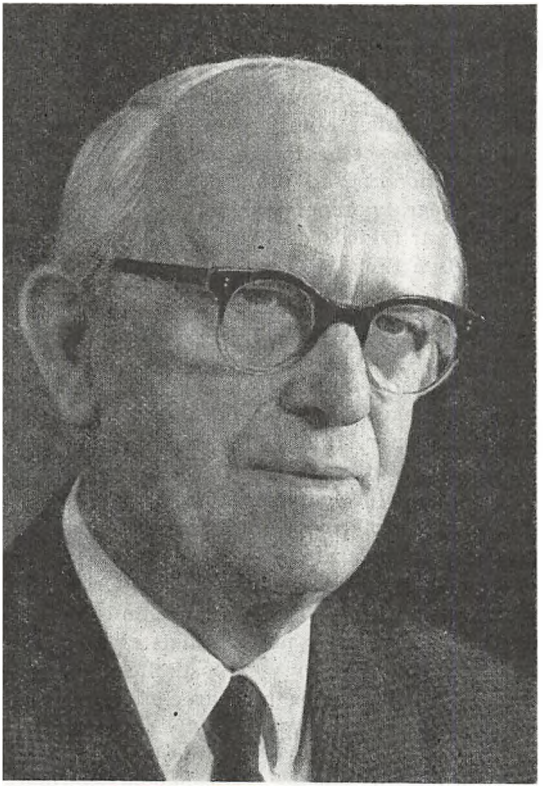

Postvæsenets og telegrafvæsenets sammenslutning i 1927

Et lille erindringsbillede

Når vi i dag snakker strukturændringer i p & t, kan vi nok være tilbøjelige til at tro, at det skulle være noget helt nyt under solen.

Det er det naturligvis langt fra i en så gammel virksomhed som post- og telegrafvæsenet. Studerer vi vor gamle etats historie, støder vi på adskillige srukturændringer, der efter datidens målestok har været lige så skelsættende, som de forandringer vi nu står foran.

I 1977 er det halvtreds år siden, den sidste gennemgribende strukturændring begyndte — sammenslutningen af postvæsenet og telegrafvæsenet i 1927.

Årbogen har formået en »sammenslutnings-veteran« — forhenværende redaktør af Dansk Post- og Telegraftidende, overkontrollør L. Falck Tjellesen — til at give et tidsbillede af sammenslutningen — navnlig af den menneskelige oplevelse af denne kæmpe-strukturændring, hvis udløsning og følger næsten var af jordskælvs-karakter for mange af datidens kolleger.

Artikelforfatterens personlige løbebane blev helt ændret ved sammenslutningen. Han var begyndt at studere, men blev så engageret i problemerne, at han gik ind i organisationsarbejdet i den anledning. Han udførte derefter en betydelig indsats for Dansk Post- og Telegrafforening gennem næsten en menneskealder.

Den nærmeste udvikling op mod »sammenslutnings-kuppet« var ganske kort beskrevet — at efter den første verdenskrig gik den økonomiske udvikling i begyndelsen af tyverne også telegrafvæsenet imod. De økonomiske nedgangstider satte ind, og forretningsverdenens depressionsperiode medførte et lille fald i telegramtrafikken. Hertil kom nødvendigheden af en takstnedsættelse på de indenrigske telefontakster i 1926, og på finansloven 1925/26 gennemførtes kravet om forretningsmæssig drift af statsvirksomhederne med krav om en forrentning på 5 pct. af den i telegrafvæsenet investerede kapital og yderligere forøget årlig afskrivning på anlægsværdien.

Ved valget i december 1926 overtoges regeringsmagten igen af Venstreregeringen med *Madsen Mygdal* som statsminister og *Slebsager* som trafikminister, og nu begyndte en nedskæringsperiode for tjenestemændene. Februar 1927 gennemførte rigsdagen efter regeringens forslag en revision af lønningsloven, der medførte en nedgang på ca. 20 millioner kroner i tjenestemænde-

SLÆGTSFORSKERNES BIBLIOTEK

nes lønninger. Det var en alvorlig nedskæring af lønningerne, men for telegrafvæsenets personale skulle der snart opstå en endnu værre situation, der helt overskyggede lønnedskæringen.

Allerede den 16. januar 1927 bragte dagbladet »Politiken« en artikel, hvori oplystes, at trafikministeren overvejede, at sammenslutte postvæsenet og telegrafvæsenet under en fælles ledelse. Artiklen vakte selvsagt uro blandt personalet, og da trafikministeren yderligere under første behandling af lønningsrevisionen omtalte, at han havde til hensigt at fremsætte forslag om sammenslutningen af de to etater, foretog Dansk Telegrafforenings ledelse omgående en henvendelse til ministeren for at høre nærmere om sagen og for at protestere mod sammenslutningen. Minister *Slebsager* var imidlertid urokkelig i sin beslutning. Forslaget blev fremsat i rigsdagen, vedtaget i slutningen af maj måned, og sammenslutningen blev gennemført fra 1. juni 1927. Postvæsenets chef, generaldirektør *Mondrup* blev udnævnt til chef for den sammensluttede etat, og telegrafvæsenets chef, generaldirektør *Krarup* blev sat på ventepenge.

Generaldirektør *Mondrup*, der i øvrigt aldrig lagde skjul på, at han var en god venstremand, var en stærk og dygtig chef, der bl.a. havde udført en betydelig indsats ved genforeningen med Sønderjylland i 1920, medens telegrafvæsenet, der tidligere havde haft adskillige fremragende, landskendte generaldirektører, i 1927 havde en chef, der var påfaldende passiv, uden nogen som helst indflydelse. Under behandlingen i rigsdagen blev det understreget, at sammenslutningen skulle gennemføres på lige fod for de to etater, men det gik helt anderledes.

For nogle af vore kolleger i postvæsenet var sammenslutningen et minus og havde ubehagelige konsekvenser, men for telegrafvæsenets personale var sammenslutningen en katastrofe. Sammenslutningen, der nærmest fik karakter af en opslugning af telegrafvæsenet, blev gennemført på en så brutal og hensynsløs måde, at man i dag næppe kan forestille sig, hvorledes det overhovedet var muligt ved et par pennestrøg helt at ignorere personalets protester. Med undtagelse af København, Fredericia og Århus blev samtlige telegrafbestyrerstillinger (et halvt hundrede) nedlagt. Telegrafforretningerne blev med et par undtagelser underlagt de stedlige postmestre, der til gengæld fik et honorar herfor.

Nogle af de gamle telegrafbestyrere blev afskediget, andre tog deres afsked, og atter andre blev sendt ud til tjeneste på de tre store stationer. Jeg kan endnu for mig se nogle af disse veltjente bestyrere med triste miner varetage deres degraderede tjeneste på hovedtelegrafstationen, hvor jeg på det tidspunkt var tjenstgørende. For personalet i telegrafadministrationen opstod en lignende situation. Mange af dem — fuldmægtige og fra andre personalekategorier — blev sendt ud på stationerne til praktisk tjeneste. For de unge i telegrafvæsenet blev det beordret, at alle, der ikke var fyldt 30 år, skulle gennemføre postuddannelsen 1. og 2. del.

Dansk Telegrafforening mistede sin forhandlingsret og måtte sammen med Dansk Postforening oprette et fællesudvalg for overhovedet at kunne foretage de nødvendige henvendelser til administrationen. I 1929 blev de to organisationer sammensluttet til en fælles organisation: Dansk Post- og Telegrafforening.

Der blev i øvrigt gennemført mange andre forringelser for telegrafpersonalet.

Telegrafpersonalet havde bedre ferieregler, bedre tjenestetidsregler, bedre anciennitetsregler. Alt blev ændret efter postvæsenets ringere regler. I intet tilfælde blev vore postkollegers tilsvarende regler ændret og forbedret efter telegrafvæsenets regler. I en artikel i 1949 beskrev daværende — nu afdøde — postmester J. K. Ingeholm forholdene således: »Forholdene var nærmest, som om en sejrende magt dikterede de besejrede sine betingelser«!

Men først og sidst var sammenslutningen naturligvis af helt ødelæggende karakter for telegrafpersonalets avancementsforhold.

Gennem mange år var avancementsproblemet derfor det mest fremtrædende spørgsmål for Dansk Post- og Telegrafforening, ikke mindst for assistentpersonalet blev avancementsproblemet det helt afgørende spørgsmål, og et fast punkt på organisationens normeringslovforslag var gennem mange år *»De gamle assistenter«*. Først på normeringslovforslaget 1936/37 lysnede det lidt, men jeg tænker endnu i dag med sorg på, at adskillige højt kvalificerede, flittige assistentkol-

SLÆGTSFORSKERNES BIBLIOTEK

leger blev siddende fast i nedskæringsmaskineriet.

Et lyspunkt i hele denne nedskæringsperiode var det dog, at samarbejdet mellem post- og telegrafkolleger — også i den fælles organisation — var særdeles udmærket.

Kun en enkelt gang slog utilfredsheden blandt telegrafpersonalet ud i lys lue. I 1936 arrangerede Dansk Post- og Telegrafforening en foredragsaften om det aktuelle emne, hvad der skulle ske med de private telefonselskaber ved koncessionens udløb. Til stede var bl. a. trafikminister *Fisker* og p og t's personalechef, kontorchef *William Larsen*. Ved det efterfølgende smørrebrødsbord fremsatte personalechefen desværre nogle meget krænkende udtalelser om telegrafpersonalet og kontoristpersonalet. Episoden gav anledning til en voldsom reaktion fra telegrafpersonalet og kontoristpersonalet. Der var protestmøder, artikler i dagspressen, ekstraordinært møde i hovedbestyrelsen, protesthenvendelser til ministeren. Samarbejdet mellem de to personalekategorier, post og telegraf blev i organisationen sat på en alvorlig prøve, men prøven blev bestået. Året efter afløste *O. C. J. Vigerslev* kontorchef *William Larsen* som personalechef.

På normeringslovforslaget for 1938/39 havde organisationen udover tre telegrafbestyrerstillinger på radiostationerne foreslået genoprettet 6 telegrafbestyrerstillinger på de største telegraf- og telefonkontorer i provinsen, hvor situationen var særdeles ubillig overfor dem, der ledede disse stationer. Man blev klar over, at man havde skåret for dybt i 1927, og på foranledning af ministeren blev der nu nedsat et udvalg med repræsentanter fra generaldirektoratet og fra driften. DPTF's formand, postmester *Gottlieb* samt undertegnede var organisationens repræsentanter. Ved forhandling i generaldirektoratet og ude omkring i landet med de lokale myndigheder blev resultatet af forhandlingerne: Oprettelse af et overtelegrafinspektørembede, 1 telegrafbestyrer i Odense, 1 telegrafbestyrer i Ålborg, ligesom der blev oprettet stationsbestyrerstillinger i Nykøbing Falster, Esbjerg, Haderslev og Sønderborg. Organisationen ønskede stillingsbetegnelsen telegrafbestyrer, men det var umuligt at få gennemført.

Endelig må ved 50 årsdagen for sammenslutningen af postvæsenet og telegrafvæsenet naturligvis nævnes, at mange kolleger fra den gamle telegrafetat efter gennemført postuddannelse har opnået avancement i den postale gren af etaten. Adskillige har nået de højeste avancementsstillinger.

Hvad var baggrunden for sammenslutningen af de to væsener?

Det var den almindelige opfattelse i 1927, at sammenslutningstanken var inspireret af den dygtige topledelse i postvæsenet og nogle fremtrædende postmestre, og at tanken passede godt ind i *Madsens Mygdals* og *Slebsagers* nedskærings- og sparepolitik. Men hvordan var ellers baggrunden i de to væsener ved sammenslutningen?

Postvæsenet var på sammenslutningstidspunktet et godt økonomisk aktiv, men telegrafvæsenet var heller ikke noget fallitbo. I årene 1923—27 gav telegrafvæsenet et overskud på 2,5 mill. kr. og under første verdenskrig 1914—18, hvor den internationale trafik vældede ind over Danmark, havde telegrafvæsenet et overskud på 9.388 mill. kr. — Det var mange penge dengang.

Men telegrafvæsenet havde et mørkt punkt i sin udvikling. Tiltrods for, at danske telegrafembedsmænd — som de første — allerede i 1877, året efter, at Graham Bell havde opfundet telefonen, med telegrafdirektoratets godkendelse anstillede særdeles vellykkede forsøg med telefonen på telegrafvæsenets linjer, havde telegrafdirektør *Høncke*, der havde efterfulgt *Peter Faber*, ingen forståelse for telefonens fremtidige betydning, men betragtede nærmest telefonen som et interessant stykke legetøj. Først 20 år efter ved lov af 11. maj 1897 lykkedes det at få gennemført statens eneret på telegraf og telefon, men på dette tidspunkt fandtes allerede 57 private telefonselskaber. De efterfølgende år blev én lang ørkenvandring i bestræbelserne på at nå frem til den såvel for samfundet som for brugerne eneste rationelle løsning: *et samlet telegraf- og telefonvæsen*.

I Sverige var man mere forudseende. Staten overtog fra begyndelsen de private telefonselskaber. Telegraf og telefon blev samlet i én etat, og det svenske televæsen står derfor på grund af denne udvikling i dag som verdens førende televæsen. Denne mangel på forudseenhed hos den

SLÆGTSFORSKERNES BIBLIOTEK

ansvarlige administration invaliderede faktisk telegrafvæsenet og var i 1927 et minus i karakterbogen. Administrationens synder skal betales af personalet!

Telegrafvæsenet var en ung etat — ved sammenslutningen kun ca. 75 år, men allerede de første årtier under telegrafdirektør *Peter Faber* — og i dette århundrede op til 1927 — havde telegrafvæsenet international ry for sin høje standard. Under den første verdenskrig, hvor Danmark var neutral, væltede den mellemrigske trafik ind over Danmark, og personalet måtte i disse år yde en fantastisk indsats og påtage sig overarbejde ud over alle grænser. Under krigen og i nogle år efter blev der derfor nødvendigvis antaget nyt personale, men i tyverne kom det danske samfund ind i en økonomisk nedgangsperiode — som det øvrige Europa, og dette medførte en lille nedgang i telegramtrafikken. I 1927 var det vistnok den almindelige opfattelse, at telegrafadministrationen var blevet for stor.

Var sammenslutningen af de to væsener en rigtig foranstaltning?

Såvidt jeg ved, har ingen foretaget en virkelig tilbundsgående analyse af, om sammenlægningen af de to væsener var en rigtig foranstaltning. Nogle har ment, at postvæsenet mere hørte sammen med statsbanerne. Det har jeg ingen mening om. Selv mener jeg, at den rigtige løsning havde været, at de private telefonselskaber var blevet sammensluttet med telegrafvæsenet til en fælles teleetat.

Man kunne stille det spørgsmål, og jeg understreger, det er et spørgsmål, om sammenslutningen i længden ikke var lidt af en sovepude, der hindrede, at postvæsenet gennem årene har ført den rigtige takstpolitik? Vi kender alle problemet med avisportoen, der efterhånden er blevet et politisk spørgsmål; at det ikke var muligt at få oprettet en postsparekasse på et tidspunkt, hvor denne kunne være blevet et aktiv o.s.v. Telegrafvæsenet blev jo en høne, *der efterhånden lagde guldæg,* der gennem mange år har dækket postvæsenets underskud.

For telegrafvæsenet betød begivenhederne i 1927 i virkeligheden definitiv stop for oprettelse af en særlig teleetat i form af sammenslutning mellem telegrafvæsenet og de koncessionerede telefonselskaber.

Ved arbejdet i telefonkommissionen af 1937, hvor jeg var DPTF's medlem af kommissionen, anså jeg det for helt urealistisk 10 år efter sammenslutningen af post og telegraf at foreslå en adskillelse af de to væsener og sammenlægning af telegrafvæsenet med de private telefonselskaber. Derfor fremsatte jeg en motiveret mindretalsindstilling, hvori det bl.a. hed: »Det foreslås derfor, at etableringen af en eventuel statsovertagelse af telefonselskaberne sker gennem en sammenslutning af de private telefonselskaber med post- og telegrafvæsenet til en fælles etat med en administrativ opbygning i to forvaltningsgrene — telefon og telegraf på den ene side, og postvæsenet på den anden side.«

I personalebladet *P og T* for juli 1976 har mange sikkert med interesse læst, at generaldirektør *Poul Hansen* er tilhænger af et samlet televæsen (telegraf, rigstelefon og telefonselskaberne), men ikke gennemført ved en adskillelse af post og telegraf. Det er efter min mening et standpunkt, man kan forstå, for hvem vil frivilligt aflevere en høne, *der kan lægge guldæg!*

I øvrigt kan det fremtidige datatransmissionsnet vel også komme til at spille en rolle.

En sammenslutning mellem telegrafvæsenet og telefonselskaberne har på grund af hele den tekniske udvikling ikke længere så stor interesse for det assistentuddannede personale, men er naturligvis stadigvæk økonomisk og trafikalt af vidtrækkende betydning for samfundet og for brugerne — og det er jo os alle — af disse livsvigtige kommunikationsmidler, der igen står midt i en ny, rivende, teknisk udvikling.

Skal postvæsenet og telegrafvæsenet måske i de kommende ti år igen gennem en ny fase frem til et forenet post- og televæsen (inklusive telefonselskaberne)? I så fald kan man i hvert fald sige, at televæsenets administrative udvikling her i landet er måske 70 år forsinket. Og så kan nogen måske trøste sig med at sige: *Bedre sent end aldrig.*

En ting er i hvert fald helt givet: En sammenslutning mellem to væsener efter de linjer, der blev fulgt i 1927 var en *éngangsforestilling.* En gentagelse i dag ville være udelukket. Personalet ville simpelt hen gøre oprør!

SLÆGTSFORSKERNES BIBLIOTEK

Telebilleder fra 1927

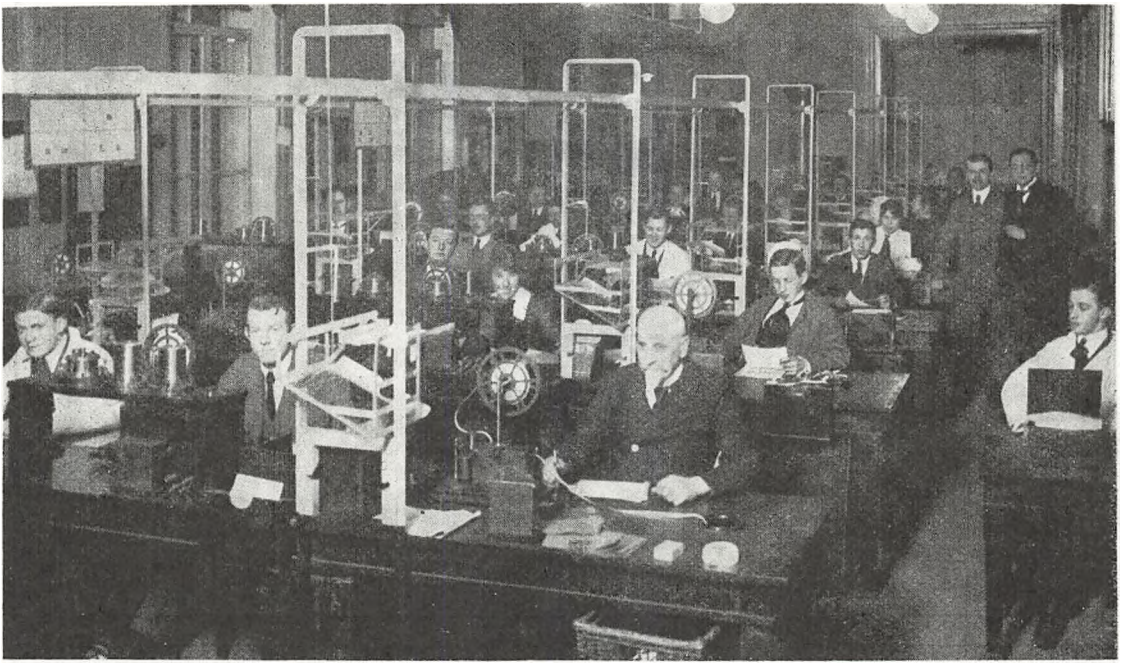

Morseafdelingen på Hovedtelegrafstationen kort **før** 1927. Skyldes de let bekymrede ansigtsudtryk mon udsigten til sammenslutningen?

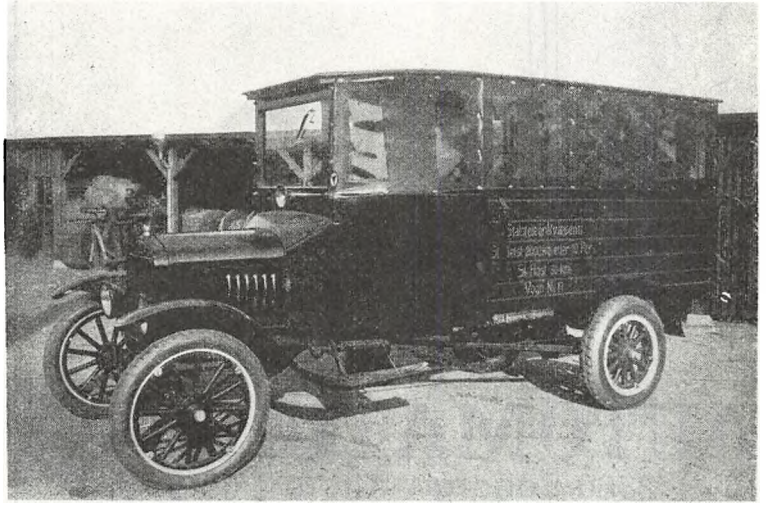

Med en største hastighed på 30 km i timen rullede Statstelegrafvæsenets bil ind i en ny æra i 1927.

T. F. Krarup, generaldirektør for telegrafvæsenet fra 1923, blev i 1927 afløst af generaldirektøren for postvæsenet, C. I. Mondrup.

SLÆGTSFORSKERNES BIBLIOTEK

Ericsson LM

det nordiske verdensfirma for telekom-munikation

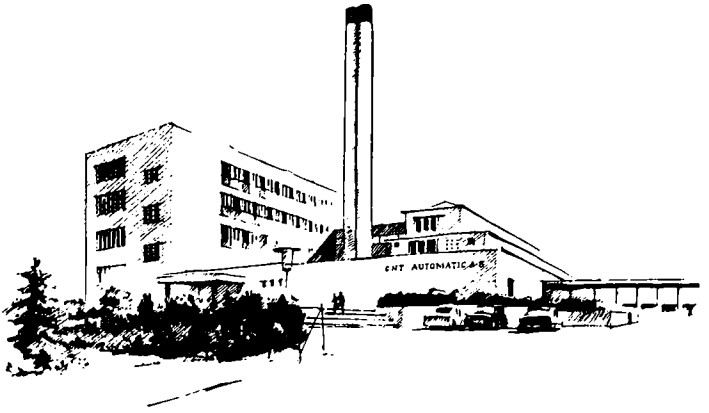

GNT AUTOMATIC A/S

Telefonvej 6 2860 Søborg Tlf. (01) 69 51 88

SLÆGTSFORSKERNES BIBLIOTEK

1927 *Ved p & t's guldbryllup* 1977

1. juni

I artiklen foran og i afsnitet »Mindedage« fortælles det, hvordan »det hele gik til«, da post og telegraf blev formælet, anno 1927. Hvordan er det så gået i det halve århundrede, de har levet sammen? På Årbogens opfordring foretager nyudnævnte teledirektør Hans Laursen i denne artikel en statusopgørelse over, hvordan det specielt er gået den part, der hedder telegrafvæsenet, som på en række punkter befinder sig langt inde i oldegenerationsskiftet — og med tipoldebørn i sigte!

Det er naturligt, at årbogen har ønsket at markere 50-året for telegrafvæsenets sammenlægning med postvæsenet. Det er også naturligt i den anledning først og fremmest at se på, hvordan det er gået for telegrafvæsenet i det samlede post- og telegrafvæsen. Der var nemlig i 1927 ingen tvivl om, at posten var den stærke, der sagtens kunne klare sig alene, medens telegrafen efter den almindelige opfattelse trængte til støtte.

Årbogen skrev i 1929:

»Efter tre Kvart Aarhundredes Virksomhed, hæmmet i sin naturlige Udvikling, maa Telegrafvæsenet, der ikke uden store Vanskeligheder kunne have klaret sig økonomisk tilfredsstillende indtil det Tidspunkt var kommet, da det kunde faa sit naturlige Virkefelt — hele Landets Telegraf og Telefon — nu søge sin Støtte i sit Samvirke med Postvæsenet.«

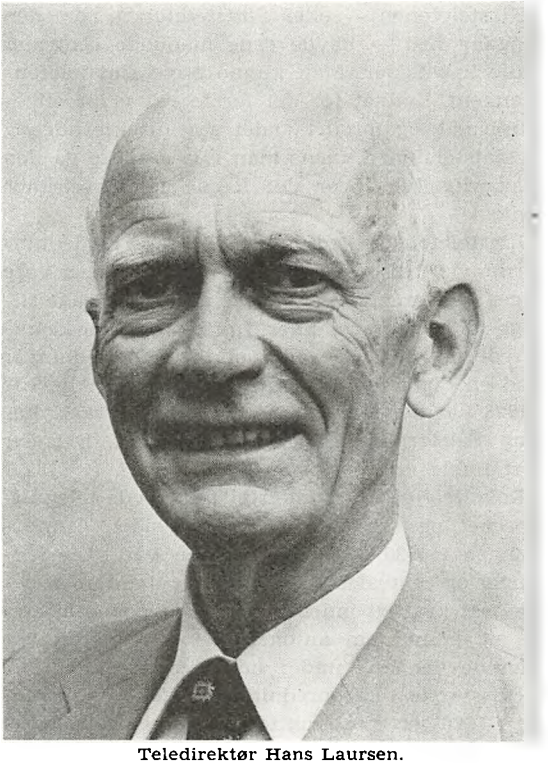

Teledirektør Hans Laursen.

SLÆGTSFORSKERNES BIBLIOTEK

Til trods for, at telegrafvæsenet efter endnu et halvt århundrede stadig må vente på sit »naturlige virkefelt«, eftersom telefonselskaberne netop har fået deres koncessioner fornyet endnu en gang, blev årene fra 1927 til 1977 særdeles virksomme, og vi kan uden overdrivelse sige, at telegrafvæsenet i dag helt har overvundet sin økonomiske svaghed.

Tele – radio

Lad os først se lidt på, hvad telegrafvæsenets virksomhed egentlig omfattede i 1927:

Telegrafstationer, hvor publikum kunne indlevere deres telegrammer, og hvorfra ankommende telegrammer blev bragt ud, fandtes i alle byer. Større telegrafstationer, hvor moderne hjælpemidler såsom Wheatstonapparater var til rådighed, havde man i København og de største provinsbyer. Fredericia var en meget vigtig international telegrafstation, eftersom det Store Nordiske Telegrafselskabs ledninger betjentes her.

Rigstelefonen — eller *Statstelefonen,* som den dengang hed — havde egne manuelle centraler i alle købstæder. Man kunne blive statstelefonabonnent, hvilket for det første var et prestigespørgsmål, og for det andet gav direkte adgang til statstelefonen, mens man ellers måtte gå den besværlige vej over det lokale telefonselskabs central.

Rigstelefonens ledningsnet, interurbanledningerne, var ret beskedent udbygget set med vore dages øjne, men det stod ikke på nogen måde tilbage for vore nabolandes. Luftledningerne dominerede, og det var gode solide kobberledninger med en diameter op til fire millimeter. Allerede i 1926 var der dog lagt et pupinkabel fra Nykøbing Falster over Gedser til Rostock. Det var vort første internationale telefonkabel.

Lokaltelefonen i Sønderjylland havde telegrafvæsenet også haft ansvaret for siden Genforeningen i 1920. Ved overtagelsen var både ledninger og centraler i meget dårlig stand, men der blev sat kraftigt ind for at genopbygge anlæggene, og planer om automatisering af nettet var allerede dengang under udarbejdelse.

Den første radiospredningslov, der blev vedtaget i 1926, gav post- og telegrafvæsenet ansvaret for hele den tekniske ledelse af radiofonien, altså ikke alene sendestationer og fordelingsnet som i dag, men også studieteknikken. Netop i 1927 blev langbølgesenderen i Kalundborg indviet, og landet var dermed faktisk dækket med radiofoni. Før Kalundborgsenderen havde man kun haft Københavns radiofonistation i Jorcks Passage og en lille sender i Sorø. Studierne var indrettet i lejede lokaler i hovedtelegrafstationen på Købmagergade.

De faste internationale telegrafforbindelser gik for en betydelig del via radio, men det var dog især det Store Nordiske Telegrafselskabs kabler til det fjerne Østen og til en række europæiske lande, der gjorde Danmark til et vigtigt knudepunkt i det internationale telegrafnet. Disse kabler betjentes af post- og telegrafvæsenets personale på stationerne i København og Fredericia. Telegramtrafikken med skibe over kyststationerne København Radio og Blåvand Radio havde også et vist omfang.

Allerede i 1927 beskæftigede telegrafvæsenet sig således i virkeligheden med meget andet end den klassiske telegrafi, og siden dengang er telegraftjenestens relative betydning yderligere reduceret betydeligt. Alligevel har vi beholdt den kendte betegnelse, telegrafvæsenet, i virksomhedens navn. Skulle vi modernisere navnet, måtte vi vel på en eller anden måde bringe betegnelsen telekommunikation ind i billedet — måske forkortet til »tele«, således som man har gjort i Norge og Sverige. Der taler man om »televerket«.

Luftledning – kabel

Betragter vi udviklingen i det halve århundrede 1927—77, er det naturligvis interessant at konstatere den vældige tekniske udvikling, der er sket inden for telekommunikationsområdet, men det er lige så interessant at konstatere, hvorledes alle dele af samfundet mere og mere har indstillet sig på at bruge teletjenesterne, således at disse i dag på en helt anden måde end i 1927 indgår i erhvervslivets og administrationens funktioner og i den private borgers almindelige forbrug.

Telefonen, der netop har haft 100-års fødselsdag, var i mange år først og fremmest et middel til at komme i forbindelse med hinanden inden for den enkelte by. Selv om vi i 1927 havde et

SLÆGTSFORSKERNES BIBLIOTEK

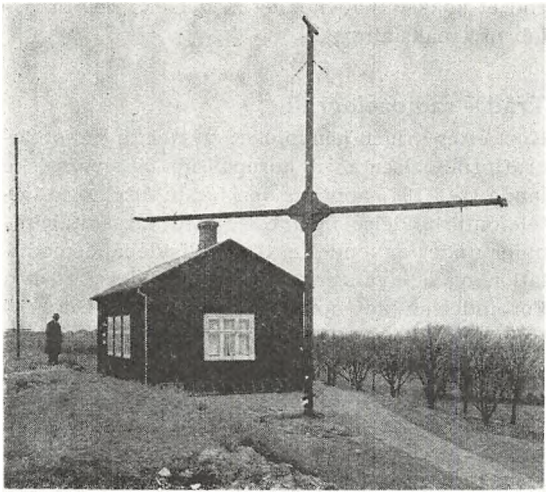

ret pænt interurbanledningsnet, var det stadig lidt af en begivenhed for en privat abonnent at ringe fra København til Jylland, for slet ikke at tale om en international samtale til Stockholm eller Hamburg.

Det alvorligste problem ved telefoni over større afstande var dæmpningen. Selv om tykke luftledninger på landjorden og svære kraruperede*) søkabler over sunde og bælter gjorde det muligt at tale sammen over de relativt små afstande, vi har her i landet, og endda sikrede acceptable telefonforbindelser til det nærmeste udland, var det noget begrænset, hvor mange af den slags ledninger, man havde råd til at bygge, og kvaliteten af telefonforbindelserne var også gennemgående så ringe, at vi i dag næppe ville godtage den.

Telefonforstærkerne, der for alvor trængte frem i slutningen af tyverne, ændrede imidlertid helt dette billede. Takket være forstærkerne kunne man nu bruge kabler til telefoni over store afstande, idet den ret høje dæmpning i kablerne kompenseredes af forstærkere for hver 80—100 km.

Forstærker – bærefrekvens

I årene indtil 1940 etablerede post- og telegrafvæsenet et landsomfattende net af telefonkabler og forstærkerstationer, der betød en mangedobling af ledningsmulighederne i forhold til det, der fandtes i 1927.

Kablerne var såkaldte pupinkabler, hvori der for hver ca. 1700 m er indskudt en selvinduktion — en pupinspole — som tjener til at reducere kablets dæmpning. Samtidig begrænses imidlertid frekvensbåndet, således at hvert trådpar kun kan overføre en enkelt telefonforbindelse.

Hermed var på en måde afstanden elimineret som problem, men den forøgede mulighed for at tale sammen over lange afstande og den forbedrede kvalitet afdækkede et latent behov for fjerntelefonering, så stort, at kun få havde kunnet forestille sig det. Hertil kom, at krigen stort set satte en stopper for udbygningen af fjernledningsnettet. Dette var højst ubekvemt for post- og telegrafvæsenet og til alvorlig ulempe for vore kunder, men intet er så galt, at det ikke er

Øverst: Antenneanlæg ved »Vestfronten radio« omkring 1930.
Nederst: Montering af hornparabolantenne i mikrobølgetårn omkring 1960.

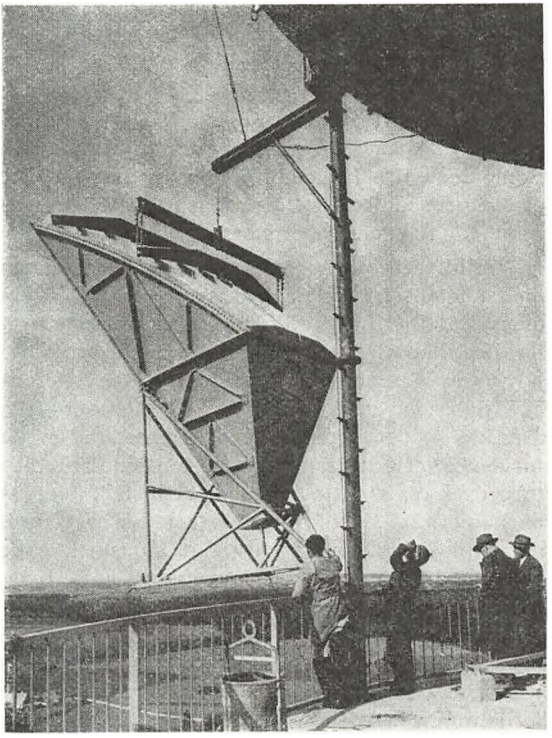

*) En af telegrafdirektør C. E. Krarup anvist metode til at nedsætte dæmning i søkabler, der gik ud på at vikle jerntråd omkring kobberlederen.

SLÆGTSFORSKERNES BIBLIOTEK

godt for noget. Da den tvungne anlægspause, som krigen pålagde os, var forbi, stod det helt klart, at bærefrekvensteknik nu var det forløsende ord.

Pupin – koaksial

Det er formodentlig velkendt, at man ved indførelsen af bærefrekvensteknikken forlader det gamle princip, hvor hvert trådpar kun overførte en enkelt telefonforbindelse. Et trådpar, der skal benyttes til bærefrekvens, kan udmmærket se ud som et trådpar i et pupinkabel, men der må ikke indsættes spoler, der begrænser frekvensbåndet, således som pupinspoler gør, og forstærkerne må være effektive over et meget bredere frekvensbånd end pupinkablet. For hver 4 KHz i frekvensbåndet kan der indlægges en telefonkanal på bærefrekvens.

Bærefrekvenskabelanlægget København — Århus, det første post- og telegrafvæsenet etablerede — det var i 1945 — har kun 14 trådpar, og hvert af trådparrene overfører kun 48 KHz eller 12 telefonkanaler. Anlæggets samlede kapacitet, 168 telefonforbindelser, gav kun en fordobling af det eksisterende antal forbindelser København—Jylland.

Snart blev vi dog mere dristige. I 1951 etablerede vi et koaksialkabelanlæg fra København til Rømø med fire koaksialrør, der hvert overførte et frekvensbånd på 2,4 MHz altså 2400 KHz, svarende til 600 telefonkanaler.

Samtidig gik post- og telegrafvæsenet sammen med telefonselskaberne igang med at projektere et nyt landsomfattende net af bærefrekvenskabler, der ikke alene kunne dække det enorme behov, som allerede var opstået for nye telefonkredsløb, men også — i hvert fald i en betydelig årrække — det stigende behov, som stadig måtte forventes, efterhånden som telefontjenesten blev forbedret. Valget stod mellem koaksialkabler og parkabler. De sidste blev foretrukket, især fordi det drejede sig om et virkeligt landsdækkende net med afgreninger til et meget stort antal byer, hvoraf mange kun skulle have ret få telefonkredsløb. Man valgte en løsning med 48 telefonkredsløb pr. par, og fik derved med datidens teknik et system, der giver en væsentlig simplere fordeling af kredsløbene til mange endepunkter end et koaksialkabelanlæg med f. eks. 600 kredsløb pr. koaksialrør.

Tråd – radiotelegrafi

Kort efter krigen genoptoges en række radiotelegrafforbindelser med europæiske og oversøiske lande, og i 1947 åbnedes den første direkte radiotelefonforbindelse med USA med to samtalekanaler under anvendelse af enkeltsidebåndsmodulation og et avanceret hemmeligholdelsesudstyr. Forbindelsen blev opretholdt indtil 1963. Derefter fremførtes hele trafikken på kabelkredsløb i nye atlantkabler for telefoni. Tilsvarende skete der i løbet af 50'erne og 60'erne en nedlægning af de faste radiotelegrafforbindelser i takt med etableringen af fjernkredsløb pr. kabel. Den eneste faste radioforbindelse i dag er med Godthåb, og den fungerer stort set kun som reserve for kabelkredsløb.

Under og efter krigen udvikledes flerkanal radioanlæg på ultrahøje frekvenser. Denne teknik blev taget i anvendelse her i landet i 1951 på strækningerne Århus—Hammel og København—Roskilde—Skamlebæk med 24-kanals anlæg.

Radio – fjernsyn

I midten af 50'erne blev det aktuelt at etablere fjernsyn i Danmark, og da post- og telegrafvæsenet er ansvarligt ikke alene for bygningen og driften af sendestationer for radiofoni og fjernsyn, men også for at bringe programmerne fra studierne ud til sendestationerne, måtte vi tilvejebringe et net, der var i stand til at overføre fjernsynssignaler.

Det blev et net af mikrobølgeforbindelser, eller radiokæder. Parabolantenner anbragt i betontårne sender radiobølger med meget høj frekvens i meget smalle stråler fra det ene tårn til det næste, idet tårnene ligger så tæt, at der er direkte sigt mellem dem.

Når man på denne måde kunne overføre det brede frekvensbånd, der er nødvendigt for at sende et fjernsynsbillede, kunne man også benytte tårnene til overføring af brede frekvensbånd for et stort antal telefonkredsløb, og i de år, der fulgte, blev flere og flere telefonkredsløb fremført på radiokæder. I begyndelsen lagde man 900 kredsløb ind på hver radiokanal, senere 1800 og

SLÆGTSFORSKERNES BIBLIOTEK

i de nyeste systemer ikke mindre end 2700 kredsløb.

Er behovet for telefonkredsløb da ubegrænset? Antagelig ikke, vi ved blot, at vi endnu ikke har nået grænsen, og vi aner heller ikke, hvor den ligger. Vi ved også, at der efterhånden er opstået et stort behov for at overføre information på en række andre former end som telefonsamtaler.

Luftledningerne kom til kort, pupinkablerne slog ikke til mere end 10—15 år, det meget rummeligt dimensionerede net af bærefrekvenskabler blev fyldt — til trods for, at det hurtigt blev bygget om fra 48 til 120 kredsløb pr. par — radiokæderne skaffede tusinder af nye kredsløb. Alligevel stod det i slutningen af 60'erne klart, at vi snarest måtte udbyggge ledningsnettets hovedstrækninger med nye anlæg, der havde langt større kapacitet. Det blev koaksialkabler og vel at mærke kabler med så mange rør, 12—16, og for et så bredt frekvensbånd, 12 MHz, som vi

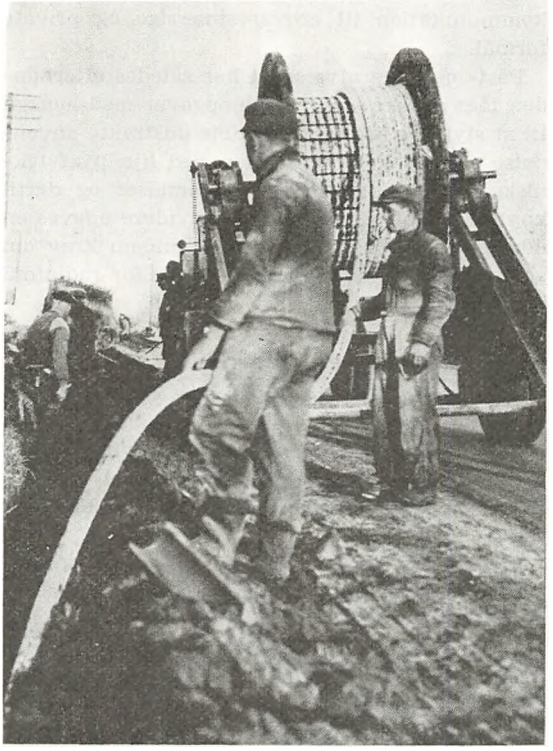

Kabelnedlægning med håndkraft omkring 1930.

Skæret på kabelplov til nedlægning af koaksialkabel omkring 1970.

ikke tidligere havde anset for praktisk muligt. For første gang, ikke alene i Danmark, men nogetsteds, tog man undersøiske forstærkere for så store kabler og så bredt et frekvensbånd i brug.

Med disse kabler, der nu stort set er etableret på strækningerne København—Århus, København —Kolding og fra nord til syd langs den jyske østkyst, mener vi at have skabt en rygrad, der kan holde nogle år — men vi må dog regne med, at de inden længe skal udbygges til 60 MHz.

I de fleste europæiske lande har der fundet en tilsvarende udvikling sted, som den der forud er omtalt for Danmarks vedkommende. Den er ikke overalt ført lige langt frem, men stort set er der alligevel i dag overalt i Europa og i andre dele af den industrialiserede verden et ledningsnet til rådighed, som har kunnet danne grundlag for en enorm vækst også i den internationale telefontrafik.

Danmarks geografi ser jo således ud, at der kun er landforbindelse med Tyskland. Det var

SLÆGTSFORSKERNES BIBLIOTEK

derfor specielt for os af betydning, at der efter krigen udvikledes en søkabeltype og konstrueredes undersøiske telefonforstærkere, som gjorde det muligt at etablere lange telefonsøkabler for et stort antal telefonforbindelser.

Søkabel – satellit

Måske lyder det ikke af så meget, at der i 1951 blev lagt to søkabler med undersøiske forstærkere fra Rømø til Holland, hvert med 36 telefonkredsløb, men der var på det tidspunkt ikke mange af den slags anlæg i verden. Siden har vi fået tilsvarende kabler til England, Norge og Polen. Som på andre områder er også her teknologien stadig blevet forbedret, og kapaciteten har derfor efterhånden kunnet forøges. Netop nu er vi igang med at lægge endnu et kabel til Norge, det har som alle de nyere kabler transistorforstærkere, hvor Rømøkablerne har rørforstærkere, og kapaciteten bliver 2700 telefonkredsløb.

Interkontinental telefontrafik er ikke så gammel. Vi fik vor første direkte telefonforbindelse med USA i 1947 pr. kortbølge, naturligvis.

Så meddeltes det, at England og USA planlagde, at lægge et telefonkabel med undersøiske forstærkere over Atlanten i 1956. Skulle vi tage imod tilbuddet om at leje en forbindelse i kablet? Det var nok for dristigt på baggrund af den meget begrænsede trafik, vi havde på vort — ganske vist noget usikre — radiokredsløb, men vi kunne vel slå os sammen med Sverige og Norge om et kredsløb — og det gjorde vi.

Bagefter undrer ingen sig måske over, at telefontrafikken mellem Nordamerika og Europa udviklede sig med eksplosionsagtig hast, da kortbølgeforbindelserne afløstes af førsteklasses kabelforbindelser. I dag har Danmark 46 telefonkredsløb til Nordamerika.

Vi kan ikke tale om interkontinental telekommunikation uden at nævne satellitterne. Det er en lang historie at fortælle, hvordan de udvikledes, og hvordan en række lande fandt sammen og skabte en international organisation, INTELSAT, der i dag giver medlemslande og ikke-medlemslande, hvor på jorden de end er beliggende, mulighed for at bygge en jordstation og derigennem opnå fjernsyns-, telefon- og enhver anden telekommunikationsforbindelse af høj kvalitet med praktisk talt den hele verden. Denne historie skal *ikke* fortælles her, men det skal nævnes, at de nordiske lande, Danmark, Finland, Norge og Sverige, der alle er blandt de nu i alt 93 medlemmer af Intelsat, i 1971 i fællesskab byggede og siden da har drevet en satellit-jordstation i Tanum, nord for Göteborg. Det er indtil nu det eneste tilfælde, hvor flere lande har bygget en fællesejet jordstation.

Statens lovfæstede eneret på telekommunikation omfattede oprindeligt også enhver form for radiokommunikation. Ved radiofoniens indførelse tillod man dog private selv at etablere modtagerne, men herudover var det foruden staten selv stort set kun skibe og licenserede radioamatører, der måtte drive tovejs radiokommunikation. Først i 1949 blev der åbnet en mere generel adgang for den private sektor til benyttelse af radiomediet. Denne liberalisering skete på et tidligt og for den danske industri gunstigt tidspunkt, således at Danmark i forhold til befolkningstallet har været og stadig er blandt de førende lande med hensyn til anvendelse af radiokommunikation til erhvervsmæssige og private formål.

Post- og telegrafvæsenet har således efterhånden fået ganske omfattende opgaver med hensyn til at styre og sikre samfundets udstrakte anvendelse af radiokommunikation ved hjælp af tekniske og administrative bestemmelser og dertil knyttede kontrolfunktioner. Endvidere udøves en udpræget forbrugerbeskyttelse gennem krav om godkendelse af fællesantenneanlæg for radiofoni og fjernsyn.

P og t – telefonselskaberne

Når vi skal se på, under hvilke vilkår og med hvilket resultat, post- og telegrafvæsenet siden 1927 har drevet telekommunikationsvirksomhed, må man nok erkende, at betydningen af telesidens fællesskab med posten ikke umiddelbart træder stærkt frem.

Et andet fællesskab har måske — ikke mindst i årene efter krigen — været af lige så stor betydning. Der tænkes her på det fællesskab, hvori post- og telegrafvæsenet sammen med de tre telefonselskaber påtager sig ansvaret for at sikre det danske samfund en service på telekommunikationsområdet, som til enhver tid svarer til den udvikling, samfundet og teknikken har nået, og

SLÆGTSFORSKERNES BIBLIOTEK

på optimal måde understøtter den videre udvikling af samfundet, som efter gældende ansvarlig opfattelse bør finde sted.

Mange mente allerede i 1927 — som det er nævnt i indledningen til denne artikel — og mange mener stadig, at Danmark er for lille til, at ansvaret for telekommunikationerne skal være fordelt på fire mere eller mindre suveræne administrationer, men sådan har det altså hidtil været, og det har post- og telegrafvæsenet måttet forsøge at få det bedst mulige ud af.

Det er allerede nævnt, at vi sammen med telefonselskaberne planlagde udbygningen af et landsdækkende net af bærefrekvenskabler. Her skal tilføjes, at vi derefter i enkeltheder aftalte, hvem der skulle etablere de enkelte kabelstrækninger, og hvem der skulle bygge og drive de enkelte forstærkerstationer. Intetsteds var der tale om nogen dublering, og i alle dele af anlægget skulle kredsløb i fornødent omfang stilles til rådighed såvel for post- og telegrafvæsenet som for det stedlige telefonselskab. Udbygning foretages i overensstemmelse med parternes anmeldte behov, og indbyrdes afregning sker gennem en fordeling af de faktiske udgifter svarende til de anmeldte behov.

I antal er langt den største del af ledningerne etableret af telefonselskaberne, der ikke alene udbygger abonnentnettene, men også de lokale mellemcentrale ledningsanlæg. Ikke desto mindre er langvejsledningerne målt i kredsløbskilometer en meget stor og stærkt voksende del af det mellemcentrale ledningsnet. Post- og telegrafvæsenet har på dette område haft traditioner og erfaringer, der gjorde det naturligt i stort omfang selv at udbygge en væsentlig del af dette ledningsnet.

For så vidt angår telefoncentraler har fællesskabet fået en anden form. Forholdet for centraler er som for ledninger, at telefonselskaberne etablerer de lokale anlæg, dvs. lokalcentralerne. I de store byer er mellembyscentraler imidlertid ofte sammenbygget med lokalcentralerne i samme bygning til fysisk ensartede anlæg, medens lokalledningerne har været fysisk forskellige fra fjernledningerne. Herved bliver selskabernes

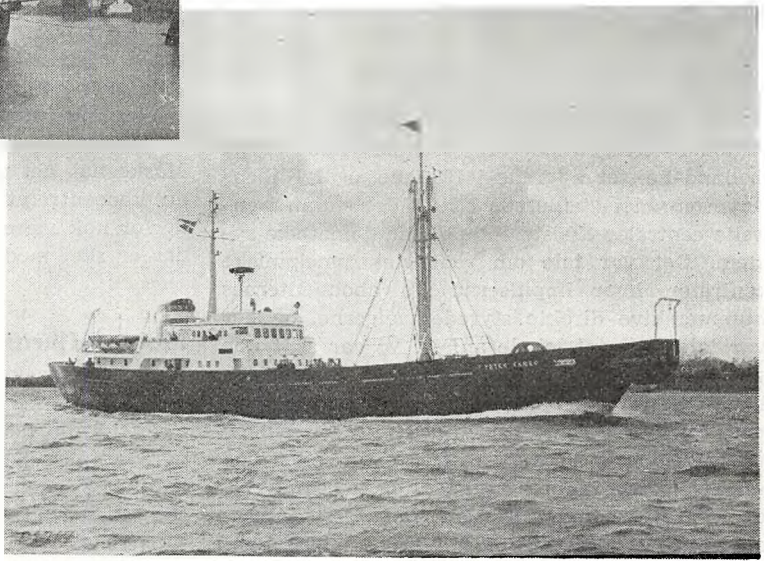

Øverst: P og T's kabelskib »Peter Faber«, der i 1941 afløstes af »C. E. Krarup«.
Nederst: Kabelskibet »Peter Faber«, der i 1960 afløste »C. E. Krarup.«

SLÆGTSFORSKERNES BIBLIOTEK

centralanlæg meget store i forhold til rigstelefonens behov. Desuden havde post- og telegrafvæsenet ikke på forhånd væsentlig større erfaring på automatcentralområdet end selskaberne. Uanset at post- og telegrafvæsenet har investeret omtrent tre gange så meget i rigscentraler som i fjernledningsanlæg, blev det derfor ved det såkaldte »konkordat« i 1948 besluttet, at selskaberne skulle etablere de fælles rigs- og mellembyscentraler, hvor rigstrafik udveksles med selskaberne. Dette er en anden måde at undgå dubleringer på.

Automatcentralfunktionerne er i vid udstrækning de samme for rigs- og mellembystrafik, og der opbygges derfor i hver større by kun én central, der benyttes fælles af det pågældende selskab og post- og telegrafvæsenet. Den bygges og drives af det pågældende telefonselskab, men den planlægges i fællesskab af selskabet og post- og telegrafvæsenet, således at den fuldt ud dækker begge parters behov. Anlægs- og driftsudgifter fordeles proportionalt med den brug, parterne har anmeldt at ville gøre af centralen. Det eneste ekstraudstyr i centralerne i forhold til centraler under en enhedsadministration er de såkaldte afregnings- og rigstællere, der skal tilvejebringe grundlaget for afregningen af samtaleindtægterne.

Ligesom i ledningsnettet har der også for centralernes vedkommende været tale om flere generationer.

Elektromekanik – datamatstyring

Automatiseringen startede i Sønderjylland og på Lolland-Falster allerede i 1930'rne, og i Københavnsområdet etablerede KTAS det endnu i enkelte centraler eksisterende demiautomatiske system. Der var tale om rent elektromekaniske centraler, hvor impulserne fra abonnenternes nummerskive direkte styrede vælgerne, og der var tale om rent lokale anlæg. Vi var sent ude sammenlignet med vore nabolande, og krigen bevirkede en lang pause. Ligesom for ledningsnettet bevirkede dette, at vi, da automatiseringen rigtig begyndte, kunne gå direkte til, selv i dag ret avancerede anlæg: register- og markørstyrede koordinatvælgercentraler. Det første større anlæg var automatiseringen i Århus i 1953, hvor JTAS satsede meget stort både i anlæggenes omfang og i ny teknik, og hvor post- og telegrafvæsenet for første gang var med i en fælles mellembys- og rigscentral. I de følgende 20 år blev etableret et meget stort antal centraler med den i Århus anvendte teknik, som muliggør tilslutning af 4000 indkommende og 4000 udgående mellemcentralledninger.

Endnu efter 25 år er denne teknik aktuel og anvendes i mange lande til nyanlæg. Men ny teknik muliggør større og billigere anlæg med datamatstyring, der principielt muliggør at tilslutte 30.000 indkommende og 30.000 udgående ledninger. De første af disse anlæg blev etableret i 1974 i København og i Ålborg ved en stor fælles indsats fra alle fire administrationer. Denne nye centraltype etableres i alle de store centre i landet i løbet af 1970'erne. Det kan imidlertid allerede nu forudses, at en ny generation vil blive aktuel i 1980'erne.

Ser vi bort fra enkelte demiautomatiske centraler i København, er fuldautomatiseringen af det danske telefonnet afsluttet. Post- og telegrafvæsenets lokaltelefonområde i Sønderjylland og på Møn var det første, der blev færdigt — det skete i 1967. Endvidere har nu 94 % af Danmarks 1,8 mill. telefonabonnenter selvvalg til over 100 mill. abonnenter i 18 europæiske lande.

Udbygningen af ledningsnettet med mange og billige ledninger var en nødvendig forudsætning for den nu gennemførte automatisering, der har været afgørende for opnåelse af rigstelefonens gode økonomi med takster, der i dag er lavere i kroner end i 1927!

Måske har det meste af det, der er fortalt foran koncentreret sig omkring telefonen, det vil derfor nok være rimeligt nu at se lidt på, hvad der er sket med telegraftjenesten.

Morse – fjernskriver

Vi må straks konstatere, at den form for telegrafi med streger og prikker, som Samuel Morse i sin tid gik ind for, og som i 1927 endnu dominerede, i dag stort set alene kan træffes i de såkaldte bevægelige tjenester, dvs. på forbindelser til skibe og luftfartøjer — og selv der er den på tilbagetog.

SLÆGTSFORSKERNES BIBLIOTEK

Fra slutningen af tyverne vandt fjernskriveren for alvor terræn, og næsten alle telegrammer sendes i dag pr. fjernskriver. For kunderne betyder dette ikke i sig selv nogen ændring, men det betød i sin tid, at det blev overflødigt at lære postfolk morsetelegrafi, og at telegramekspeditionen mere fik karakter af maskinskrivning.

De faste telegrafforbindelser mellem en række af landets byer forsvandt stort set; for samtidig med indførelsen af fjernskriveren i telegraftjenesten automatiseredes hele ledningsnettet, således at afgangskontoret nu kaldte fjernskriveren på adressekontoret ved at dreje et nummer — akkurat som vi kender det fra den automatiserede telefon.

Til det automatiserede fjernskrivenet åbnedes også adgang for en ny kategori af kunder, fjernskriveabonnenter. Vi indførte dermed den såkaldte telextjeneste. Ordet »telex« er en sammentrækning af det engelske »teleprinter exchange«.

Telextjenesten har i alle lande fra første færd gjort udstrakt brug af automatiserede net. I dag kan en dansk telexabonnent selv vælge sig frem til en vilkårlig abonnent i 86 lande fordelt på alle verdensdele. Der er nu ca. 7000 telexabonnenter her i landet, og selv om abonnenttætheden i mange lande — især de mindre højt industrialiserede — er noget lavere, vil det forstås, at telextjenesten efterhånden er blevet et overordentlig værdifuldt hjælpemiddel i det internationale handelssamkvem.

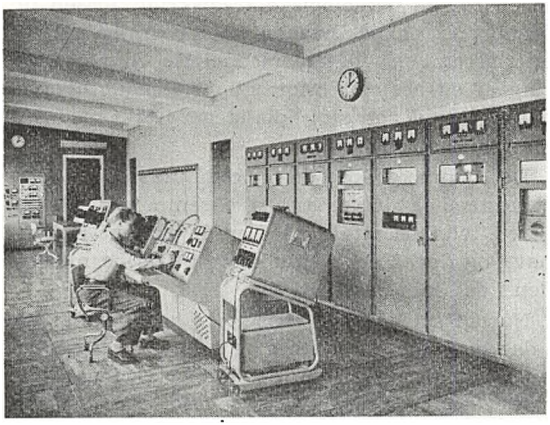

Fjernsynsstation Århus omkring 1970.

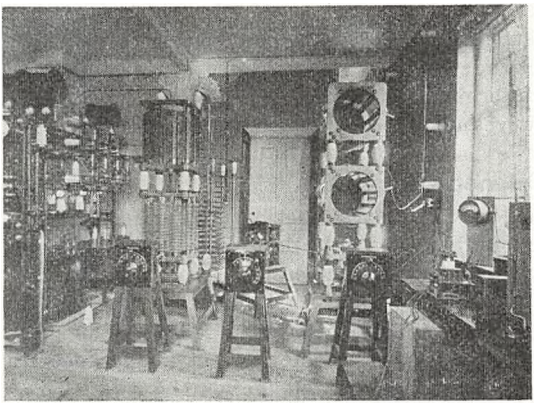

Sorø radio omkring 1927.

Overføring – bearbejdning

Alle afsnit af det moderne samfund er i løbet af de seneste årtier efterhånden i langt højere grad end tidligere blevet baseret på *overføring* og *bearbejdning* af information. Overføring af information har fra gammel tid været velorganiseret, først inden for postens, siden også inden for telegrafens eller mere generelt telekommunikationens rammer. Bearbejdning af information har ikke i samme grad været systematiseret og varetaget af bestemte offentlige tjenester el. lign. — og bliver det vel heller aldrig.

Den elektroniske databehandling har imidlertid skabt en sådan koncentration af informationsbehandlingen, at forholdene i nogen grad kan sammenlignes med dem, der gælder for informationsoverføringen.

Efterhånden er der næppe en erhvervsvirksomhed af nogenlunde størrelse eller et offentligt foretagende, der ikke på en eller anden måde gør brug af elektronisk databehandling, men der er mange virksomheder m. v.,der til trods herfor ikke selv har en datamat. De data, der skal behandles, og de data, der er resultatet af behandlingen, skal derfor transporteres mellem brugeren og datamaten.

Her kommer telekommunikationen ind i billedet. Databrugeren får en terminal, som over en datatransmissionsledning — måske en fast ledning, måske en telefon- eller telexledning, som brugeren kan vælge fra gang til gang — kan kalde en centralt placeret datamat. Så kan bru-

SLÆGTSFORSKERNES BIBLIOTEK

geren sende sine data — få eller mange — ind til datamaten, få dem behandlet straks og nogle sekunder senere få resultatet sendt tilbage til sin terminal, hvor de viser sig på en skærm, eller skrives ud, alt efter terminalens karakter.

Telenet – datanet

Post- og telegrafvæsenet har i de seneste år været stærkt engageret i datatransmission og bliver det stadig mere. Det er for nogen tid siden besluttet, at der skal etableres et særligt net for datatransmission omfattende ledninger og centraler på samme måde, som vi kender det fra telefonnettet og fra telexnettet.

Man kan udmærket overføre data over lejede ledninger — men det er dyrt. Man kan også i de fleste tilfælde overføre data over det almindelige telefonnet, men det tager til mange formål for lang tid at få forbindelse. En datameddelelse tager ofte kun nogle få sekunder — og så er det lidt meningsløst at skulle bruge flere gange så lang tid for at etablere forbindelsen til datamaten. I datanettet vil forbindelser kunne etableres på væsentlig kortere tid af telefonkredsløb. Kredsløbene kan ved hjælp af digitalteknikken etableres billigere og med bedre kvalitet, takket være de senere års rivende udvikling inden for halvlederteknikken. Når et signal bringes på digital form, opløses det i enhedselementer, der hver er opbygget af et antal såkaldte bit. For med god kvalitet at overføre den information, der er indeholdt i almindelig tale, kræves der 64.000 bit pr. sek. På et almindeligt trådpar kan der imidlertid overføres op til 2 mill. bit/sek. Ved at kombinere digitalteknik med tidsdeling, kan der derfor uden vanskelighed samtidig overføres indtil 30 samtaler på trådparret.

I de seneste år har post- og telegrafvæsenet installeret en betydelig mængde digitaludstyr — såkaldt PCM-udstyr — på ældre kabler i Sønderjylland, og derved har vi kunnet skaffe et stort antal nye telefonkredsløb uden at skulle lægge flere kabler. PCM står for »pulse code modulation«.

På det datanet, der nu skal etableres, vil der blive benyttet digital-transmission og centraler baseret på tidsdelt multipleks (TDM). Det er en udvikling, som vi også må regne med i telefonnettet i de kommende år.

1/4 million – 2 millioner kunder

Efter denne korte omtale af de tekniske nyskabelser, der især har haft betydning for telekommunikationen i de seneste årtier, kan det måske være rimeligt til slut at nævne, at antallet af telefonabonnenter i Danmark siden 1927 til 1976 er steget fra 268.000 til 1.839.000, hvortil kommer 7000 telexabonnenter og 7000 dataabonnenter. De er allesammen kunder hos post- og telegrafvæsenet, og deres forbrug af telekommunikation danner grundlag for »telegrafvæsenet«s økonomi.

Selv om posttjenesten også kan opvise en stor stigning på alle områder i de samme 50 år, er størrelsesforholdet mellem de to tjenester, post og tele, målt f. eks. ved trafikindtægterne et andet i dag end i 1927. Indtægterne fra posten er steget fra 50 til 1744 mill. kr., indtægterne fra tele fra 13 til 875 mill. kr.

Ville man basere sig på trafikvolumenet — hvilket måske nok kunne blive lidt svært — ville man endda få et helt andet og for telesiden langt gunstigere billede af udviklingen i den pågældende periode.

Taksterne i posttjenesten må jo stort set forøges i takt med arbejdslønningerne, da disse udgør den helt overvejende del af omkostningerne, og der kun kan opnås en ret beskeden reduktion af »produktionsprisen« pr. enhed, fordi postmængden stiger

Teletjenesten, der i udstrakt grad er automatiseret, er derimod ikke alene mindre afhængig af arbejdslønninger, men har også kunnet udnytte en række teknologiske fremskridt. Prisen pr. produceret enhed, hvadenten det drejer sig om en rigssamtale, en telexmeddelelse eller overføring af en bestemt informationsmængde over et datanet, er derfor slet ikke steget i takt med den almindelige inflation.

Det samme gælder derfor også taksterne i teletjenesten, og det er endda eksempelvis således, at en telefonsamtale på 3 min. mellem København og New York i 1929 kostede 188 kr., medens den i dag kun koster 54 kr.

Når vi således må konstatere, at post og tele i dag hver for sig er store og sunde foretagender, kunne man spørge, om de ikke passende kunne skilles igen — særlig hvis telesiden kunne slås sammen med telefonselskaberne? Det er jo heller

SLÆGTSFORSKERNES BIBLIOTEK

ikke nogen helt ny tanke, men man må nok alligevel være opmærksom på, at post og telekommunikation begge tjener til at dække samfundets behov for overføring af meddelelser eller information, om man vil. Den måde, de gør det på, er forskellig, men de supplerer hinanden, og der er brug for dem begge. Udviklingen har medført, at megen information, der tidligere ville være blevet sendt med posten, nu overføres elektronisk.

En sådan i og for sig naturlig forskydning af trafikken fra post til tele og måske også en fornyelse inden for posttjenesten gennem brug af elektronik, burde have de bedste muligheder for at forløbe på optimal vis, når post og tele drives inden for samme virksomhed.

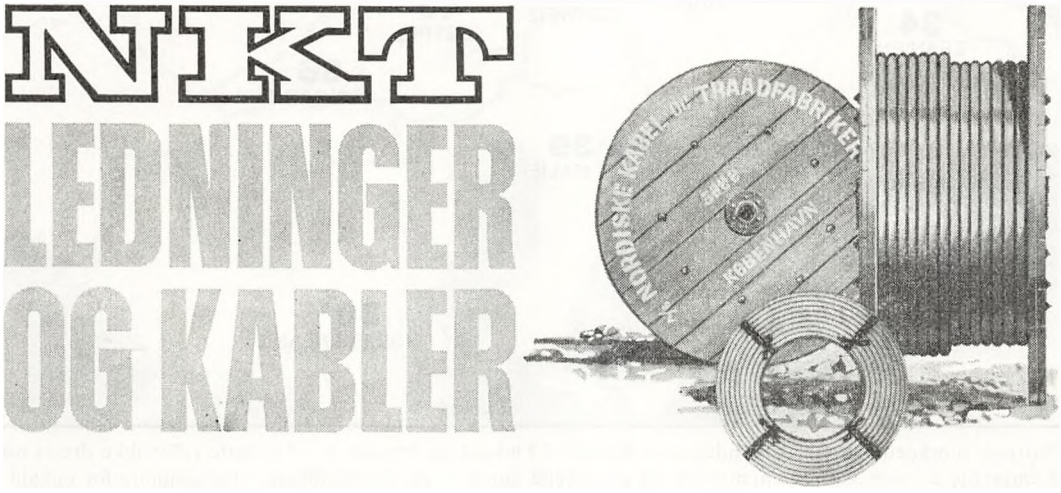

ktas har nu selvvalg til 18 lande i Europa

Alle KTAS abonnenter med hel telefon kan nu dreje sig frem til fuldautomatiske telefoner i 18 europæiske lande.
Drej 009 + internationale retningsnumre (se kortet) + nationalt områdenummer*) og telefonnummer.

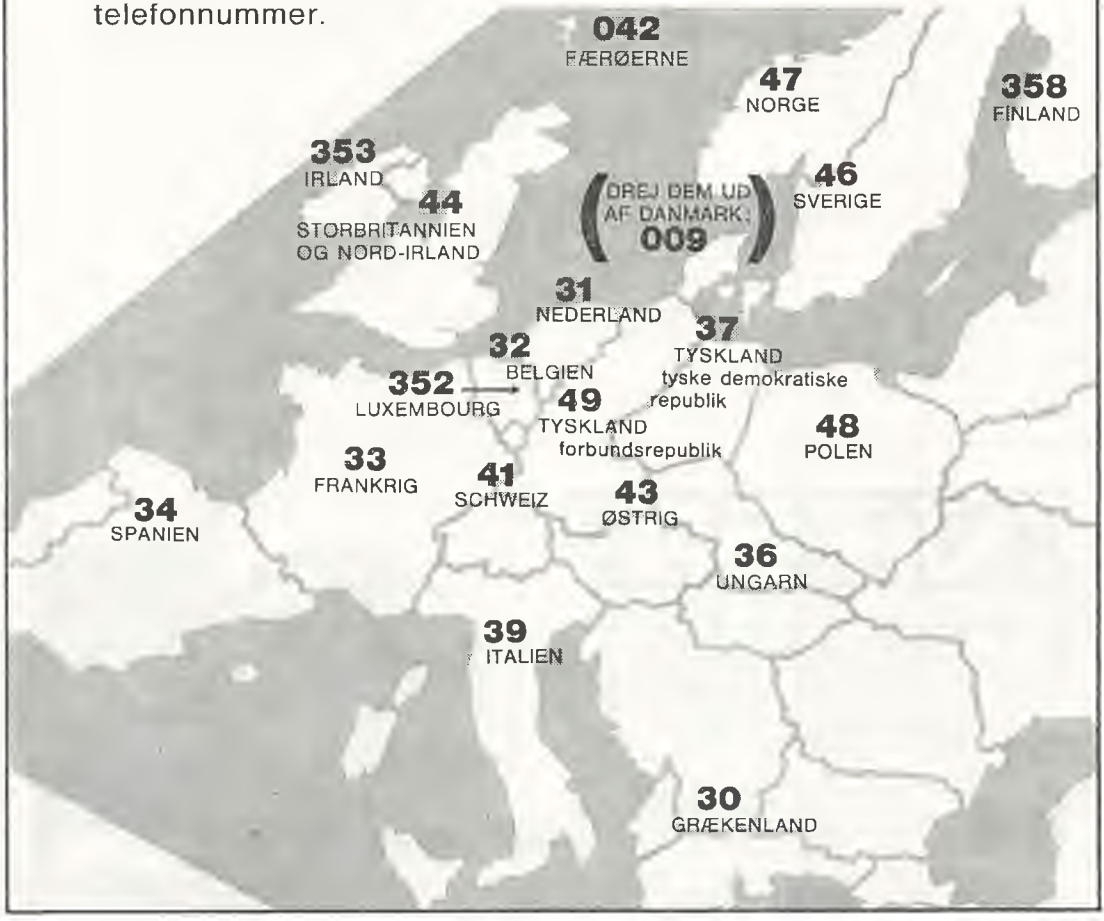

*) Såfremt områdenummeret begynder med 0 (nul) - i Finland og Spanien 9-, skal dette ciffer ikke drejes med. Ovennævnte 2- eller 3-cifrede numre ud for de enkelte lande er de internationale retningsnumre for opkald til disse lande. Danmarks internationale retningsnummer (for opkald til Danmark) er 45.
Nærmere oplysning om selvvalg til udlandet gives af Rigstelefonens oplysning, udland: 0039.

SLÆGTSFORSKERNES BIBLIOTEK

Sådan gik Hafnia 76

HAFNIA 76 DANMARK

Alle, der oplevede denne verdensfrimærkeudstilling, tog hatten af for det dygtige arrangement og glædede sig over den formidable succes. Årbogen har bedt generalsekretær Henrik Eis give et resumé af forløbet.

Mandag den 16. august 1976 kl. 23.45: Der er lys i vinduerne på 1. sal i en P og T bygning i Anker Heegårdsgade; nogle personer ringer på klokken i gitterporten ved hovedindgangen, de bliver kort efter lukket ind af en vægter med en schæferhund. I løbet af 15 minutter er der samlet 10 personer — i hastig rækkefølge kommer nu 4 flyttefolk, en panservogn med 3 personer samt 2 patruljevogne med 8 maskinpistolbevæbnede politibetjente. En time efter kørte den første eskorte mod Bella Center — HAFNIA 76 var for alvor begyndt. Samlingerne, frimærker til en værdi af over 1 milliard kroner fordelt i 100 flyttekasser, blev overflyttet fra panserboksene til udstillingsarealet, der nu overalt var bevogtet med hunde, vægtere, TV, etc.

Bortset fra nogle få timers nattesøvn blev der nu sat frimærker op i de 4.100 rammer uafbrudt indtil torsdag aften kl. 19.00, hvor lederen af teknisk afdeling kunne meddele, at *alt* var sat op — en fantastisk indsats af de frivillige hjælpere. Vi var nu, efter 2 års arbejde, klar til at åbne portene for Danmarks første internationale frimærkeudstilling HAFNIA 76.

Åbningen

Åbningen blev foretaget af ministeren for offentlige arbejder Niels Mathiasen i overværelse af Hendes Majestæt Dronning Ingrid. 1300 personer fra mange lande overværede åbningen, hvor Den kongelige Livgardes Musikkorps i dagens anledning spillede en nykomponeret HAFNIA 76-march. Herefter var der tid til at se på frimærkerne, og her var alt, hvad hjertet kunne begære — en opremsning vil ikke være mulig.

Udover frimærkerne

Der var meget andet at se på end blot frimærker. Det danske postmuseum havde meget fine udstillinger, hvor der blev vist mange genstande med tilknytning til postbefordring. Postmuseets frimærkeafdeling havde i samarbejde med postmuseets konsulenter fået fremstillet en helt fantastisk opstilling, der viste næsten alle aspekter af Danmark vist med frimærker. Herudover en

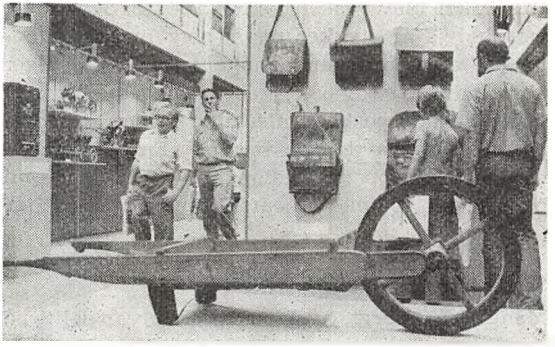

Hjulbøren, der indgik i én af p og t-museets stande, har været benyttet til postudveksling med tog indtil omkring århundredskiftet.

SLÆGTSFORSKERNES BIBLIOTEK

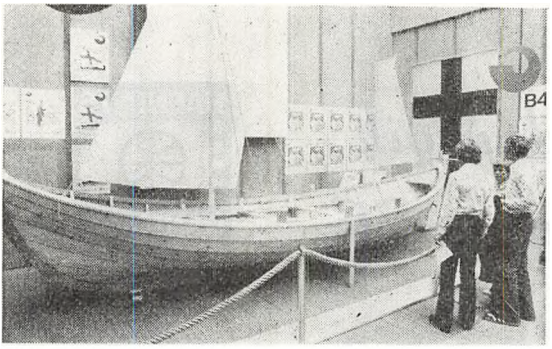

»Færøsk folkebåd« — omtalt nedenfor.

del rammer med sjældne objekter, bl. a. den eneste eksisterende 20 blok af 2 Rigsbankskilling — ubrugt. Tybrings gamle frimærkehandel, samt Holstebro's gamle postkontor var omdannet til to stande med livlig handel. Der var opbygget et livagtigt FN-feltpostkontor fra Gaza — dromedarerne var meget populære hos børnene. Postbureauvognen blev besøgt af over 20.000, etc. Et festligt indslag var opbygningen af en færøsk folkebåd. Far og søn startede åbningsdagen med en stabel planker, og ved udstillingens afslutning stod båden klar med hejst sejl. Nogle blandt publikum syntes, det var for dårligt, at båden ikke var færdig, inden vi åbnede!

Juniorland

Vor børneafdeling JUNIORKLUBBEN HAFNIA blev vel nok en af de største succes'er — her var konstant optaget i hele udstillingsperioden, og der var rigeligt at gøre for personalet. 100 kg frimærker blev vasket, tørret, sorteret og fordelt. I tusindvis af stykker papir blev brugt til tegninger af frimærker. Mange tusinde løsninger kom ind i spørgekonkurrencen, og endelig blev nogle tusinde postkort afsendt fra børnenes eget posthus, der havde eget stempel. En stor succes, som har vakt opsigt i udlandet — flere lande vil benytte en sådan børneafdeling ved fremtidige udstillinger.

Sikkerheden på udstillingen

Mange har spurgt, hvorfor der ikke var politi på udstillingen. Politiet var der hele tiden. Fra kriminalpolitiet var der udlånt 11 kriminalbetjente, der konstant gik rundt på udstillingen og overvågede alt og alle, endvidere var der vægtere med hunde både ude og inde — om natten var hundevagten forstærket. Herudover havde vi internt og eksternt TV og endelig et meget stort antal frivillige opsynsfolk overalt. Denne store sikkerhed bevirkede, at vi slap fra udstillingen uden at miste et eneste mærke — selv om der var flere millioner af dem — det var simpelthen ikke muligt at tilegne sig et frimærke ulovligt. Udover bevogtning af frimærkerne på udstillingen deltog politiet i mange andre sikkerhedsopgaver, bl. a. mange eksorter ved transport af samlinger, afhentning ved fly, etc. Den største eskorte var transporten af alle de engelske samlinger (med undtagelse af Dronning Elizabeth's samling, som kom med kurér); i denne transport deltog over 30 betjente, samlingerne blev kørt over Sjælland, Fyn og Jylland — transporten var den ene vej ledsaget af helikopter.

Salgsstande

I Centerhallen havde det danske og det grønlandske postvæsen hver opbygget en meget stor stand, der var usædvanlige i deres udformning, begge viste postbefordring, kultur, etc., de var begge en stor oplevelse. De udstoppede slædehunde var meget livagtige og gjorde stor lykke.

I B-hallerne var der spredt 139 handlerstande med frimærkehandlere og postvæsener fra hele verden, der udbød deres varer — der var stor søgning og livlig handel.

Udstillingens stempler

Hver dag havde sit specielle annulleringsstempel, hvor motivet havde tilknytning til dagens emne, herudover blev der brugt et gennemgående stempel i postbureauvognen. Der var specialstempel i børnepostkontoret samt i forbindelse med UNICEF's salg af postkort, der fra FN-feltpostkontoret blev befordret til Cypern for afstempling — de to sidstnævnte kunne ikke benyttes til annullering af frimærker.

Også flere udenlandske postvæsener havde stempler med, nogle brugte dem til annullering af frimærker — andre dog kun som sidestempler. Følgende lande havde HAFNIA 76 stempler: Belgien, Canada, Cuba, Østtyskland, Island, Jersey, Holland, Schweiz, Sverige, Sydafrika, Rusland, USA, Forenede Nationer samt Polen.

SLÆGTSFORSKERNES BIBLIOTEK

I Malmø, Tórshavn samt i Søndre Strømfjord blev der afstemplet post afsendt via HAFNIA 76, der blev benyttet specielle annulleringsstempler. Derudover kendes en flyvning fra Uruguay, hvor frimærkerne er stemplet med et stempel: HAFNIA 76 SAS SK 928 24-8-76 CORREOS del URUGUAY.

Miniaturearkene

Når disse linier læses, kan de tre miniatureark ikke længere købes hos postvæsenet. De tre blokke har givet HAFNIA 76 en væsentlig del af de økonomiske midler, som var nødvendige, for at udstillingen kunne gennemføres uden tab.

Herudover udkom postillonfrimærket, som ikke indeholdt nogen tillægstakst til HAFNIA 76.

Andre landes HAFNIA 76 frimærker

Bolivia var det første land, som udsendte et HAFNIA 76 frimærke, det var den 7. november 1975, oplag 8.000 stk; senere udsendte man en blok mere med forskellige udstillingers mærkat — heriblandt HAFNIA 76's — oplag kun 5.000 stk. Den 19. august 1976 udsendte Ungarn et HAFNIA 76 frimærke, mærket findes både takket og utakket.

Afslutning

Der har været sagt og skrevet meget om HAFNIA 76 — vort pressearkiv fylder over 2.000 sider A4 med udklip fra ind- og udland. Juryens slutrapport siger: »*Skønt det er den første internationale frimærkeudstilling, der nogensinde er afholdt i Danmark under FIP's patronat, er der blevet sat en ny målestok for, hvad der kan opnås i retning af fuldkommenhed*«. Det er ord, vi alle kan glæde os over.

HAFNIA 76 blev en virkelighed ved det store samarbejde, der var blandt alle implicerede: Postvæsenet, Bella Center, frimærkehandlere og ikke mindst de over 300 frivillige frimærkesamlere, som ofrede al deres tid på udstillingen — en stor del af disse havde i to år været beskæftiget i forskellige udvalg — det var et dejligt samarbejde, som jeg vil komme til at savne ...

*

Jeg vil her benytte lejligheden til at sige *alle* tak for den meget store indsats, som gjorde det muligt at gennemføre udstillingen på en sådan måde, at vi alle kan være tilfredse — og derfor vil jeg slutte med at sige:
PÅ GENSYN TIL HAFNIA 01!

DET RETTE STED - DEN RIGTIGE PRIS

Sjældne frimærker,

hele samlinger, dubletter,

helark m. m. købes.

Fagmæssig vurdering

Robert Bechsgaard

Jul. Thomsensgade 7, 1. sal, hjørnet af Aaboulevarden, 1974 København V, tlf. (01) *35 68 32

KONTANT AFREGNING - REEL BEHANDLING

SLÆGTSFORSKERNES BIBLIOTEK

Spild ikke tiden

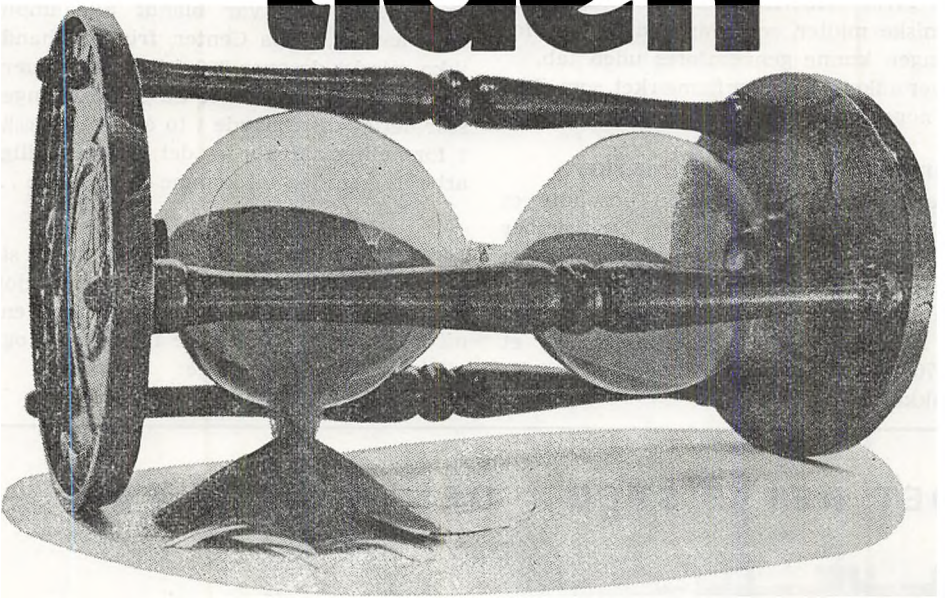

Spar på den med Storno Radiotelefoner

Der var en gang, da Storno Radiotelefoner blev betragtet som en luksus. Men de dage er forbi. For mere end 10.000 danske virksomheder er vore radiotelefoner blevet en nødvendighed. Og grunden hertil er ganske enkel: de sparer tid, forøger deres effektivitet og opnår derved større udbytte. I nogle tilfælde kan Storno Radiotelefoner faktisk tjene sig selv ind i løbet af få måneder.

Det er ikke for ingenting, at over 30.000 biler i dagens Danmark er udstyret med Storno Radiotelefoner.

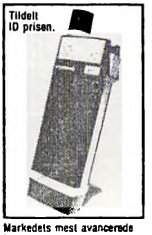

Markedets mest avancerede kommestation.

Markedets eneste automatiske duplex biltelefon

Hver 4. radiotelefon i Europa er fra Storno

Storno
RADIOTELEFONSYSTEMER

AALBORG (08) 16 14 33 · ÅRHUS (06) 28 11 22 · KØBENHAVN (01) SU 6800 · KOLDING (05) 52 59 33 · ODENSE (09) 16 28 09

SLÆGTSFORSKERNES BIBLIOTEK

Jubilæer i post- og telegrafvæsenet 1977

50 års jubilæum.

April, 1. Telegrafmester A. V. Krogh Andersen, 1. ing.distr., Kh.
22. Maler C. H. Andersen, p og t's værksteder.

40 års jubilæum.

Januar, 1. Landpostbud H. H. Elsholm, Nykøbing Fl.
1. Overpostbud Villiam Hansen, Odense.
1. Overpostbud E. B. Jensen, Næstved.
1. Overkontorassistent M. C. Lorenzen, Åbenrå Telegrafkontor.
1. Landpostbud E. B. Nielsen, Nordenskov.
1. Landpostbud R. Pedersen, Ribe.
1. Overpostbud N. A. Petersen, Nykøbing Fl.
5. Ingeniør W. M. Jensen, Kabelingtj., Kh.
15. Overpostbud A. A. Samson, Rønne.

Febr., 1. Overpostbud J. B. E. Christensen, Købmagergades pkt.
1. Overkontorassistent E. L. Gudbrand, Avispostkt., Kh.
1. Kontorpakmester E. Jensen, Kjellerup.
1. Postbureauformand G. T. G. Nielsen, jbpkt. 1, Kh.
1. Overpostbud K. Rasmussen, Århus.
1. Postbureauformand Benny Sørensen, jbpkt. 2, Fredericia.
9. Postvagtmester B. J. Hansen, jbpkt. 2, Fredericia.
15. Overpostbud P. C. S. Gertz, Rungsted Kyst.
22. Overtelegrafist E. Hallas, Radioingtj., Reersø.

Marts, 1. Postvagtmester V. N. Andersen, Pakkepostkt., Kh.
1. Postvagtmester E. H. Corneliussen, Købmagergades pkt.
1. Overpostbud E. H. Grome, Pakkepostkt., Kh.
1. Overpostbud E. H. J. F. Hansen, Købmagergades pkt.
1. Postmester H. A. Holst, Indlev.pkt. 7, Kh.
1. Overpakmester Hans Aage Jensen, jbpkt. 1, Nyborg.
1. Overpostbud S. A. Jensen, Vesterbro pkt.
1. Overpakmester S. E. E. Jensen, jbpkt. 2, Århus.
1. Postbudformand H. K. L. Johansen, Nordvestkvarterets pkt.
1. Landpostbud L. J. P. Larsen, Broby.
1. Overpostbud S. H. G. Laursen, Vesterbro pkt.
1. Kontorpakmester A. H. Nielsen, Vejle.
1. Postbureauformand E. G. Nielsen, jbpkt. 1, Kh.
1. Kontorpakmester H. H. W. Nielsen, Valby.
1. Landpostbud R. A. Nielsen, Billund.
1. Postbud J. E. Poulsen, København (afl).
1. Kontrollør K. V. Rømer, Omkarteringspkt.
1. Overpostbud K. G. Sprøgel, København (afl)
1. Overpostbud A. Svendsen, Rødovre.
1. Overpostbud A. F. T. Thorsen, Vesterbro pkt.
15. Overchauffør E. S. Rothberg, Postkørselskt., Kh.
19. Montør S. Carstensen, Horsens.

April, 1. Overpakmester Armand Christensen, jbpkt. 2, Århus.
1. Kontorpakmester G. Helge, Skive.
1. Landpostbud A. J. F. Jensen, Rønne.
1. Kontorpakmester Erland Johansen, Svendborg.
1. Postekspeditør H. A. F. Jonge, Tommerup.
1. Overpostbud S. O. R. Lundbye, Århus.
1. Postvagtmester S. H. Møller, Hillerød.
1. Landpostbud N. Poulsen, Voldum.
1. Kontorpakmester E. A. Svendsen, Randers.
1. Landpostbud P. Thomsen, Skørping.
15. Kontorassistent I G. G. Nielsen, Vejle.
20. Postbudformand E. G. P. Nielsen, Helsingør.

Maj, 1. Postvagtmester C. L. Andersen, Kolding.
1. Postbureauformand W. Bahnsen, jbpkt. 2, Fredericia.
1. Overpostbud J. C. Beck, Brande.
1. Overpostbud E. Breiling, Østerbro pkt.
1. Overpostbud J. Gaarde-Nissen, Købmagergades pkt.
1. Overpostbud H. A. Madsen, Vesterbro pkt.
1. Postvagtmester E. Nielsen, jbpkt. 2, Fredericia.
1. Postbureauformand H. E. B. Nørgaard, jbpkt. 2, Fredericia.
1. Kontorpakmester K. E. Pedersen, Haslev.
1. Postekspeditør M. C. Rasmussen, Vejstrup.
1. Kontorassistent I Elisabeth Sigh, Kh. rtf.
11. Overpostbud K. L. Hansen, Holte.
12. Trykkeriarbejder N. H. Jensen, p og t's værksteder, Kh.
18. Postbudformand H. Janischefska, Nørrebro pkt.

Juni, 1. Kontorpakmester M. Ankersen, Silkeborg.
1. Kontorpakmester H. Bøegh, Nørrebro pkt.
1. Landpostbud H. P. Jensen, Ejstrupholm.
1. Overpostbud J. H. P. Jensen, Tørring.
1. Landpostbud K. L. Jochumsen, Fredericia.
1. Kontorpakmester G. A. F. Johannsen, Tønder.
1. Overpostbud K. A. Larsen, Vanløse.
1. Overpostbud C. S. A. Mortensen, Rødby.
1. Overkontrollør K. O. Pedersen, Kh. rtf.
1. Brevsamler P. J. Rasmussen, Ormslev.
1. Postvagtmester Erland Steen, Postgirokontoret.
1. Overpostbud H. S. M. Sørensen, Købmagergades pkt.
1. Overmekaniker W. Trytek, 3. ingdistr., Ålborg.
14. Overpostbud K. H. Jensen, Silkeborg.
15. Overpostbud K. H. V. Swensson, Hillerød.
22. Ekstrabud J. P. V. Madsen, Græsted.

Juli, 1. Landpostbud L. S. Andersen, Væggerløse.
1. Overpostbud P. V. Andersen, Svinninge.
1. Postbureauformand E. H. Ekstrand, jpkt. 1, Kh.
1. Landpostbud S. Glasdam, Millinge.
1. Postbudformand K. G. Hansen, Nyborg.
1. Overpostbud F. F. Kristensen, Viborg.
1. Postvagtmester Em. Pedersen, Herlev.
1. Overpakmester H. H. P. Stensdal, Hadersley.
1. Overpostbud N. E. Sørensen, Hadsten.
1. Kontorassistent I E. C. Thorsen, Nakskov.

SLÆGTSFORSKERNES BIBLIOTEK

August, 1. Overpostbud J. R. H. Christensen, Sakskøbing.
1. Landpostbud J. Hansen, Svendborg.
1. Landpostbud K. V. Hansen, Hesselager.
1. Overpakmester E. Hovgesen, jbpkt. 2, Langå.
1. Kontorassistent I E. Jansen, Postgirokontoret.
1. Overpostbud S. A. Jensen, Ringsted.
1. Overpostbud K. B. Kofoed, Rønne.
1. Brevsamler Maren Rævdal, Stenhøj.
1. Landpostbud J. Skydsgaard, Vemb.
1. Overkontorassistent E. M. Vintersborg, Postgirokontoret.
2. Kontorpakmester Knud G. Olsen, Ålborg.
6. Overpostbud C. E. Hansen, Købmagergades pkt.
11. Overpostbud Normann Andersen, Holstebro.
12. Postvagtmester V. M. Andersen, Birkerød.
20. Overpostbud O. S. Christensen, Ringe.

Septbr., 1. Postmester N. A. Adsbøl, Bagsværd.
1. Postmester K. E. Alsig, Brørup.
1. Postmester V. B. Andreasen, Oplysningskt., Kh.
1. Postmester A. D. Baltzersen, Nakskov.
1. Telegrafinspektør Harry C. Christensen, Kabelingtj., Kh.
1. Kontrollør Niels Christensen, Generaldirektoratet.
1. Postmester O. K. Dahlin, Havndal.
1. Overkontorassistent Lilly Dipo-Petersen, Postgirokontoret.
1. Postmester B. H. Due, Jelling.
1. Postmester G. Gjerløv, Jægerspris.
1. Postmester Boje Gregersen, Bjerringbro.
1. Postinspektør Egon Hansen, Generaldirektoratet.
1. Postmester E. C. G. Hansen, Indlev.pkt. 5, Kh.
1. Postmester B. S. Holm, Indlev.pkt. 24, Kh.
1. Bogholder S. P. Holten Hansen, Postgirokontoret.
1. Postmester W. A. N. Horn, Østerbro pkt.
1. Postmester H. A. Hviid-Christensen, Vedbæk.
1. Inspektør Jens Jensen, 2. ingdistr., Åbenrå.
1. Overpostbud C. V. Jensen, Vejle.
1. Postmester G. V. Jost Jensen, Hvidovre.
1. Postmester A. Jepsen Jensen, Svendborg.
1. Postmester O. H. Nedergaard Jensen, Hadsund.
1. Postmester P. Weiersø Jensen, Skørping.
1. Postmester P. Jørgensen, Skagen.
1. Postmester K. S. Lund, Sakskøbing.
1. Postmester N. J. S. Madsen, Hedehusene.
1. Overkontrollør V. O. Malmros, Kh. htg.
1. Postmester Aage Nielsen, Indlev.pkt. 10, Kh.
1. Kontrollør E. M. Nielsen, Frederikshavn.
1. Postmester H. J. Nielsen, Præstø.
1. Postmester P. H. F. Nielsen, Indlev.pkt. 11, Kh.
1. Bestyrer S. C. Nielsen, Kh. rtf.
1. Postmester E. J. Pedersen, Hellerup.
1. Kontorchef Henry Pedersen, Generaldirektoratet.
1. Kontorassistent I G. S. Petersen, Helsingør.
1. Kontorpakmester K. A. Poulsen, Haslev.
1. Blanketforvalter A. E. Rasmussen, Generaldirektoratet.
1. Postmester E. Rasmussen, Korsør.
1. Overpostbud C. G. V. Rasmussen, Vordingborg.
1. Postmester O. A. A. Rasmussen, Nibe.
1. Postmester K. K. Ruby, Frederikssund.
1. Overassistent Børge Sarl, Postgirokontoret.
1. Postmester B. Schmidt, Nyborg.
1. Postmester O. T. Stæhr, Ryomgård.
1. Postmester H. Møller Sørensen, Fredensborg.

Septbr., 1. Kontorpakmester R. Sørensen, Nykøbing Mors.
1. Postmester V. T. Sørensen, Sydvestkvarterets pkt.
1. Postmester C. F. Zachariassen, Gørlev Sjælland.
6. Overpostbud Roland Christensen, Ålborg.
9. Overpostbud W. J. M. Svendsen, Ålborg.
11. Overpakmester E. F. Olsen, jbpkt. 1, Slagelse.
13. Kontorfunktionær J. Jensen, Postgirokontoret.
15. Postvagtmester A. E. D. Hansen, Vejle.
17. Postbureauformand Chr. H. Hansen, jbpkt. 2, Fredericia.
21. Overpakmester C. Hansen, jbpkt. 2, Struer.

Oktbr., 1. Postekspeditør Ketty Anker, Østerlars.
1. Kontorassistent I G. Bacher, Vesterbro pkt.
1. Landpostbud A. R. Jensen, Års.
1. Overkontorassistent I. E. Jensen, Opms.kt., Kh.
1. Kontorassistent I K. A. Jørgensen, Telegraflaboratoriet, Kh.
1. Postvagtmester V. M. Kreiling, Silkeborg.
1. Postvagtmester Jens Madsen, jbpkt. 2, Fredericia.
1. Brevsamler T. Spanggaard, Sejerslev.
1. Landpostbud H. D. K. Sørensen, Mørke.
15. Overpostbud E. Enevoldsen, Silkeborg.
24. Overpostbud O. H. Petersen, Herlev.
25. Landpostbud A. C. Rasmussen, Ferritslev Fyn.

Novbr., 1. Landpostbud H. Andersen, Gudumholm.
1. Overpostbud A. P. Christiansen, Århus.
1. Overpakmester K. E. Damsgaard, jbpkt. 1, Odense.
1. Overpostbud K. H. T. Elgaard, Næstved.
1. Kontorpakmester K. E. Jensen, Skovlunde.
1. Landpostbud Vagn M. D. Knudsen, Lunderskov.
1. Kontorassistent I G. I. Larsen, Kh. rtf.
1. Overmekaniker A. Lydeking, 2. ingdistr., Haderslev.
1. Landpostbud A. Møller, Grindsted.
1. Overpostbud K. E. Pedersen, Århus.
1. Postvagtmester O. Pedersen, Varde.
1. Postekspeditør M. D. Schneider, Sandager.
4. Mekaniker E. V. Madsen, 1. ingdistr., Kh.
15. Landpostbud C. Andersen, Skovby Als.
15. Landpostbud O. S. Jensen, Lejre.
16. Overpostbud G. Jørgensen, Helsinge.
29. Overmekaniker V. P. Hansen, Radioingtj., Herstedvester.
30. Overpostbud W. Vestergaard, Horsens.

Decbr., 1. Postvagtmester O. E. E. Andersen, Vesterbro pkt.
1. Postvagtmester K. J. S. Degenkolm, Postkørselskt., Kh.
1. Landpostbud A. Espersen, Holstebro.
1. Overpostbud E. M. Jensen, Århus.
1. Landpostbud Hans B. B. Nielsen, Hadsten.
1. Landpostbud K. K. Nielsen, Ansager.
1. Overpostbud J. Petersen, Svendborg.
1. Landpostbud Carlo J. A. Tesch, Stensved.
1. Postvagtmester H. V. Thomsen, Frederikshavn.
2. Kontorfunktionær E. K. Kaars, htg.,Kh.
9. Postvagtmester Henry Andersen, Nørresundby.
20. Postvagtmester C. H. Johansen, Omkarteringspkt.

25 års jubilæum.

Januar, 1. Kontorpakmester K. Andersen, Sønderbro pkt.
1. Landpostbud O. R. Hansen, Mørkøv.
1. Overpostbud S. A. Hansen, Østerbro pkt.

SLÆGTSFORSKERNES BIBLIOTEK

Januar,
1. Landpostbud V. Jensen, Løkken.
1. Privatmedhjælper M. Jeppesen, Ry.
1. Kontorpakmester O. P. W. Johnsen, Nørrebro pkt.
1. Kontorassistent I B. R. Kirkegaard, Århus Telegrafkontor.
1. Kontorpakmester Niels Aage Lauritzen, Nærum.
1. Kontorpakmester E. Nielsen, Esbjerg.
1. Landpostbud F. E. Nielsen, Guldborg.
1. Overpakmester O. Nielsen, jbpkt. 1, Kh.
1. Kontorassistent II L. S. Pind, Indlev.pkt. 27 Kh.
1. Overpostbud A. P. Thomsen, Brønshøj.
1. Overpostbud K. J. M. Wennberg, Østerbro pkt.
1. Landpostbud E. F. F. Wulff, Nyråd.
2. Mekaniker Per Dam Andersen, 3. ingdistr., Århus.
2. Mekaniker B. E. Enevoldsen, 3. ingdistr., Århus.
2. Landpostbud J. E. Jeppesen, Vester-Skerninge.
2. Overpakmester B. Overgaard, Omkarteringspkt.
4. Overpostbud R. V. Hvid, Omkarteringspkt.
5. Overpostbud R. Abildgaard, Søborg.
7. Landpostbud C. C. H. Larsen, Ringsted.
9. Kontrollør H. Gravengaard, Esbjerg.
10. Montør J. Tranberg, 1. ingdistr., Kh.
14. Overpostbud Svend Sloth Andersen, Hvidovre.
14. Telegrafmester N. H. Jensen, 3. ingdistr., Århus.
16. Landpostbud S. Hansen, Bækmarksbro.
16. Landpostbud S. Madsen, Lemvig.
16. Overtelegrafist H. Thøjsen, Blåvand radio.
17. Overmontør Otto Kjær, 3. ingdistr., Århus.
19. Overpostbud A. Schmidt, Frederikshavn.
21. Overpostbud H. Bisgaard Christensen, Søborg.
21. Værkmester E. Jørgensen, Værkstederne, Kh.
25. Landpostbud E. M. Andersen, Bjerringbro.
26. Postekspeditør K. K. Stampe, Spøttrup.
29. Overpakmester V. B. Andersen, Omkarteringspkt.

Febr.,
1. Landpostbud H. G. Andersen, Gjerlev J.
1. Landpostbud K. A. Andersen, Hadsund.
1. Ekstrabud O. S. Andersen, Skørping.
1. Landpostbud B. V. Hansen, Fårup.
1. Landpostbud V. Hougaard, Farsø.
1. Landpostbud E. R. Nielsen, Balle.
1. Mekaniker J. Nielsen, 3. ingdistr., Århus.
1. Rengøringsassistent K. A. Nielsen, Sønderbro pkt.
1. Ekstrabud H. K. Petersen, Holsted.
1. Landpostbud Erling Willumsgaard, Grenå.
3. Bogbinderiassistent A. V. Gullev, p og t's værksteder, Kh.
4. Overpostbud E. J. V. Egelund, Sønderbro pkt.
6. Landpostbud J. Jensen, Brønderslev.
6. Overpostbud H. A. I. Nielsen, Pakkepostkt., Kh.
7. Overpostbud K. W. Nielsen, Købmagergades pkt.
12. Landpostbud Vagn Madsen, Fjerritslev.
13. Landpostbud H. Bach, Sorring.
15. Mekaniker B. Rahm, 1. ingdistr., Kh.
16. Overpostbud O. A. Berling, Valby.
22. Brevsamler V. L. K. Steffensen, Brønsodde.
25. Kontorpakmester A. V. Rasmussen, Købmagergades pkt.

Marts,
1. Kontorassistent I E. Asmussen, Kh. rtf.
1. Overpostbud Henry Christensen, Åbenrå.
1. Overpostbud S. A. B. Christensen, Tåstrup.
1. Overpostbud V. K. Christensen, Esbjerg.
1. Landpostbud L. Hollesen, Nørresundby.

Marts
1. Kontorassistent I E. B. Jensen, Odense T.
1. Kontorassistent I G. Jensen, Odense T.
1. Overpostbud G. D. Jensen, Vejle.
1. Landpostbud Poul Jørgensen, Nørre-Alslev.
1. Landpostbud E. Madsen, Fredericia.
1. Kontorassistent I K. M. Nielsen, Odense T.
1. Mekaniker Arne Mogens Pedersen, 1 ingdistr., Kh.
1. Kontorassistent I A. N. Pedersen, Odense T.
1. Kontorassistent I Inge Pedersen, Odense T.
1. Privatmedhjælper A. P. Petersen, Vejen.
1. Kontrollør Svend Erik Rasmussen, Korsør.
1. Tegner I. Wortmann, Generaldirektoratet.
2. Landpostbud P. H. Kromann, Skærbæk.
7. Overpostbud B. Nielsen, Kastrup.
14. Mekaniker E. A. Nørgaard, Værkstederne, Kh.
25. Postbud T. Birkekær, Holstebro.
29. Mekaniker Henning Mikkelsen, 3. ingdistr., Århus.

April,
1. Overpakmester J. Albrechtsen, Glostrup.
1. Overpostbud A. Christensen, Ulfborg.
1. Ekstrabud K. Christensen, Brønshøj.
1. Kontorassistent I J. R. M. K. Eriksen, Vesterbro pkt.
1. Overpostbud O. L. Friis, Greve Strand.
1. Kontorpakmester J. F. Hansen, Nykøbing Sjælland.
1. Kontorassistent I L. Hansen, Frederiksberg pkt.
1. Landpostbud S. T. Hansen, Thisted.
1. Overpostbud T. W. Jensen, Odense.
1. Mekaniker J. C. Kjærle, 1. ingdistr., Kh.
1. Overpakmester C. E. P. Kragh, Nakskov.
1. Landpostbud F. N. Kristensen, Års.
1. Overpakmester B. A. Madsen, Esbjerg.
1. Overpostbud K. V. Mikkelsen, Sindal.
1. Postekspeditør E. B. Mosegaard, Guldborg.
1. Kontorpakmester B. R. Nielsen, Herning.
1. Privatmedhjælper E. S. Nielsen, Ulfborg.
1. Landpostbud E. J. Nielsen, Ugerløse.
1. Kontorassistent I H. I. Nielsen, Ålborg.
1. Kontorassistent I I. F. Nielsen, Hobro.
1. Overpostbud E. Olsen, Østerbro pkt.
1. Landpostbud Poul Meisner Sørensen, Hyllinge.
1. Postekspeditør B. Thomsen, Dannemare.
2. Ekstrabud P. V. Hansen, Ringe.
4. Kontorfunktionær E. Olsen, rigstelefonkt., Kh.
6. Landpostbud H. J. Petersen, Maribo.
14. Kontorassistent II I. M. Jensen, Postgirokt.
15. Landpostbud V. E. T. Knudsen, Roskilde.
16. Overpostbud Svend Aa. Iversen, Sønderborg.
18. Landpostbud J. S. Nielsen, Bramde.
22. Kontorpakmester H. J. Jensen, Søborg.
23. Overpostbud Eivin Dahl Sørensen, Esbjerg.
26. Overpostbud E. M. Ley, Sønderborg.
28. Overpostbud H. E. Christensen, Brønshøj.
28. Landpostbud P. G. Damgaard, Bording.
28. Kontorpakmester R. Gandrup, Fredericia.
30. Overpostbud E. Jakobsen, Købmagergades pkt.
30. Postbud H. S. Knudsen, Fredericia.

Maj,
1. Landpostbud A. A. Andersen, Snekkersten.
1. Postekspeditør G. Andersen, Nørager.
1. Landpostbud J. D. Andersen, Brædstrup.
1. Postekspeditør V. Bau, Gudbjerg Sydfyn.
1. Landpostbud K. S. Bennedsen, Vejen.
1. Distriktsmontør A. S. Boesen, 2. ingdistr., Sønderborg.
1. Overpostbud K. E. Christensen, Langå.
1. Kontorassistent I A. M. Frederiksen, Kh. rtf.
1. Kontorpakmester S. Friis, Toldpostkt., Kh.
1. Overmontør C. K. Hansen, 2. ingdistr., Sønderborg.
1. Landpostbud H. F. Hansen, Rødby.

SLÆGTSFORSKERNES BIBLIOTEK

Maj,
1. Distriktsmontør D. A. Hoff, 2. ingdistr., Åbenrå.
1. Landpostbud E. P. Jakobsen, Ølgod.
1. Overpostbud T. Jensen, Kastrup.
1. Overmontør G. Jonsson, 2. ingdistr., Sønderborg.
1. Landpostbud K. F. S. Larsen, Fakse.
1. Overpostbud B. Lauridsen, Esbjerg.
1. Overpostbud J. G. Madsen, Århus.
1. Landpostbud T. E. H. Mortensen, Frederikshavn.
1. Kontorpakmester A. O. Nielsen, Omkarteringspkt.
1. Tegner C. J. Nielsen, 2. ingdistr., Kolding.
1. Landpostbud E. Nielsen, Højby Sjælland.
1. Landpostbud H. M. Nielsen, Skørping.
1. Landpostbud J. A. Nielsen, Store-Heddinge.
1. Landpostbud A. Pedersen, Viby J.
1. Postbud N. G. Pedersen, København (afl)
1. Linjemester S. A. Petersen, 2. ingdistr., Sønderborg.
1. Overpakmester P. E. Stokholm, jbpkt. 1, Kh.
1. Bestyrer I. Thygesen, Lemvig 1.
3. Overpostbud H. A. Jensen, Østerbro pkt.
6. Overpostbud P. A. Larsen, Albertslund.
7. Ekstrabud H. H. Nielsen, Varde.
9. Overpostbud K. E. Vad, Postgirokt.
12. Overpostbud A. E. Larsen, Odense.
12. Overpostbud J. J. Larson, Vojens.
12. Kontorpakmester B. H. Nielsen, Haslev.
12. Overpostbud E. A. H. Petersen, Espergærde.
12. Overpostbud R. K. Post, Århus.
13. Overpostbud N. V. Madsen, Frederikshavn.
14. Overkontorbetjent O. Bruggebusch, Generaldirektoratet.
17. Overpakmester Karl Ditlev Sørensen, jbpkt. 1, Kh.
18. Mekaniker O. Kragh, 3. ingdistr., Ålborg.
19. Kontorassistent I Bodil Hermansen, Kh. rtf.
19. Telegrafmester P. J. Nielsen, 2. ingdistr., Haderslev.
20. Overpostbud Thomas Peter Hejlesen, Fredericia.
20. Kontorpakmester K. G. Mikkelsen, Omkarteringspkt.
21. Overpostbud Th. Schmidt, Odense.
24. Kontorassistent II R. M. J. Hansen, Åbenrå T.
27. Snedker K. J. Jacobsen, p og t's værksteder, Kh.
29. Overpostbud A. E. Sørensen, Valby.

Juni,
1. Kontorpakmester W. H. A. Andersen, Svendborg.
1. Overpakmester Svend Aage Bendixen, jbpkt. 1, Kh.
1. Overpostbud O. V. Christensen, Slagelse.
1. Overpakmester E. D. Clausen, jbpkt. 1, Kh.
1. Overpostbud O. J. Ellgård, Fredericia.
1. Privatmedhjælper A. M. Hansen, Ribe.
1. Overpakmester B. J. Hansen, jbpkt. 2, Fredericia.
1. Overassistent O. Henriksen, Esbjerg.
1. Overkontorassistent K. Hulstrøm, Postgirokontoret.
1. Overpostbud P. E. Kristensen, Grindsted.
1. Postbudformand J. I. Laursen, Århus.
1. Overpostbud E. Mou, Pakkepostkt. Kh.
1. Posteksperditør A. Nielsen, Sønder-Omme.
1. Kontorassistent I M. Nielsen, Odense T.
1. Landpostbud P. C. Petersen, Sandved.
1. Postbudformand I. H. Raun, Vojens.
1. Overpostbud N. E. Simonsen, Nørrebro pkt.
1. Ekstrabud E. Søndergaard, Nykøbing M.
3. Overpostbud L. E. Grovermann, Østerbro pkt.
3. Kontorpakmester J. E. Nelkop, Vesterbro pkt.
4. Landpostbud Erik Mathiesen, Helsingør.

Juni,
5. Kontorpakmester L. Ruben, Omkarteringspkt.
8. Ekstrabud F. A. Christensen, Hemmet.
9. Overpostbud Svend E. R. Jensen, Pakkepostkt., Kh.
12. Overtelegrafmester Karl B. N. Scheller, 1. ingdistr., Kh.
13. Overpostbud E. M. Jensen, Glostrup.
15. Landpostbud K. L. Nielsen, Dunkær.
16. Landpostbud P. E. Johansen, Tolne.
16. Overtelegrafist Bent Krog Larsen, radioingtj. Reersø.
18. Landpostbud F. N. Mygind, Grenå.
19. Kontrollør A. M. E. Zimmermann, Købmagergades pkt.
21. Postbud E. K. Jensen, Sønderbro pkt.
28. Landpostbud B. W. Kristensen, Fjerritslev.
30. Overpostbud A. E. Andersen, Kastrup.

Juli,
1. Kontorassistent I Emma Klett Arvén, Rødovre.
1. Overpostbud F. Brandenburg, Ballerup.
1. Landpostbud H. Christensen, Løkken.
1. Landpostbud P. Christiansen, Dybvad.
1. Mekaniker N. C. Hansen, radioingtj. Skamlebæk.
1. Overpostbud N. Holst, Frederiksberg pkt.
1. Kontorassistent I B. H. Jacobsen, Nykøbing Fl.
1. Overpostbud E. E. Jacobsen, Glamsbjerg.
1. Overpostbud N. J. Jensen, Rødovre.
1. Kontorpakmester Ruben G. Jensen, Ballerup.
1. Landpostbud K. E. Kristoffersen, Rønde.
1. Postbudformand C. V. O. Møller, Omkarteringspkt.
1. Bestyrer E. Olesen, Ålborg (Øster-Sundby).
1. Overpostbud L. Pedersen, Glostrup.
1. Overpostbud E. D. Rasmussen, Glostrup.
1. Kontorpakmester W. J. Sørensen, Århus.
1. Overpostbud Bent Trusell, Rødovre.
1. Overpostbud E. J. Welling, Randers.
6. Overpostbud Holger Jensen, Sønderborg.
6. Overpostbud N. A. Mikkelsen, Frederiksberg pkt.
9. Postbud A. M. Nielsen, Bagsværd.
10. Overmontør W. J. Lausten, 2. ingdistr., Haderslev.
10. Mekaniker E. L. Thomassen, 1. ingdistr., Kh.
12. Overpakmester L. I. Poulsen, jbpkt. 2, Ålborg.
14. Mekaniker R. E. Schmidt, 1. ingdistr., Kh.
21. Landpostbud I. E. Molbjerg, Sæby.
31. Mekaniker H. K. Kirsten, 2. ingdistr., Tønder.

August,
1. Telegrafarbejder J. Fog, 2. ingdistr., Gram.
1. Postbud N. E. H. Jacobsen, Vesterbro pkt.
1. Landpostbud E. A. Jensen, Gudbjerg Sydfyn.
1. Overpostbud Egon Bjarne Jørgensen, Odense.
1. Overpostbud V. E. Jørgensen, Odense.
1. Landpostbud S. A. Mickleit, Ørbæk.
1. Overpostbud A. R. Olsen, Odense.
1. Privatmedhjælper P. R. Petersen, Århus V.
1. Kontorfunktionær M. H. Rasmussen, Postgirokontoret.
1. Overpostbud L. Richter, Risskov.
1. Overassistent J. S. Sørensen, Gråsten.
6. Landpostbud P. E. Larsen, Skalborg.
11. Kabelskibsfører K. E. Nielsen, Kabelingtj., Kh.
15. Radiomester Aa. Stokbæk Hansen, 2. ingdistr., Sønder Højrup.
15. Overpakmester J. Rønberg, jbpkt. 2, Struer.
16. Landpostbud P. S. Sørensen, Uldum.
18. Kontorassistent I I. H. Groth, Kh. rtf.
18. Ekstrabud L. M. J. Jensen, Ringkøbing.

SLÆGTSFORSKERNES BIBLIOTEK

Septbr., 1. Overassistent E. I. Andersen, Kolding.
1. Assistent H. E. Andersen, Omkarteringspkt.
1. Kontrollør J. K. Bahlke, 4. overpostinsp., Ålborg.
1. Kontrollør A. Buhl, Kolding T.
1. Kontrollør Børge Lamp Carlsen, Fredericia.
1. Postinspektør H. H. Christensen, Generaldirektoratet.
1. Kontrollør Johs. Christensen, Købmagergades pkt.
1. Overpakmester L. Christensen, Odense.
1. Kontorassistent I B. Edgaard, Kh. rtf.
1. Kontorfunktionær V. M. Fick, Postgirokt.
1. Overassistent F. E. Fogh, Odense.
1. Overpakmester H. Fredsgaard, jbpkt. 1, Kh.
1. Kontrollør C. P. Ganer, Postgirokt.
1. Kontrollør B. R. Hansen, Odder.
1. Kontrollør E. Hansen, Generaldirektoratet.
1. Kontrollør E. E. Hansen, Birkerød.
1. Overkontrollør E. K. Hansen, Generaldirektoratet.
1. Kontrollør H. Hansen, Omkarteringspkt.
1. Overpostbud J. E. Hansen, Købmagergades pkt.
1. Overpakmester S. A. Hansen, Svendborg.
1. Kontrollør P. W. Hansen, 2. overpostinsp., Fredericia.
1. Inspektør J. E. J. Herdal, Postgirokontoret.
1. Kontrollør J. J. Jensen, Randers.
1. Overkontrollør K. P. Jensen, Generaldirektoratet.
1. Overassistent N. F. Jensen, Varde.
1. Kontrollør S. E. Jensen, København Lufthavn pkt.
1. Inspektør H. Johannsen, Postgirokontoret.
1. Kontrollør V. E. Jæger, Esbjerg.
1. Landpostbud N. E. Jørgensen, Vejen.
1. Overassistent B. M. Klith, Randers.
1. Landpostbud A. Larsen, Varde.
1. Kontrollør B. Lisby, Herning.
1. Kontrollør M. P. Mortensen, Generaldirektoratet.
1. Kontrollør Irving Møller, Generaldirektoratet.
1. Overassistent E. Nielsen, Roskilde.
1. Kontrollør K. F. Nonboe, Nykøbing Fl.
1. Overkontrollør D. C. Olsen, Generaldirektoratet.
1. Overassistent Leif K. Pedersen, Struer.
1. Overpakmester L. K. B. Petersen, Herning.
1. Kontorassistent I L. H. Pilgaard, Nørresundby.
1. Kontrollør B. H. Rasmussen, Lyngby Radio.
1. Kontrollør T. F. Rasmussen, Odense.
1. Overassistent E. Roslev, Skive.
1. Landpostbud M. N. Schultz, Vejen.
1. Overkontrollør F. J. Schmidt, Ringsted.
1. Kontrollør V. A. Strøm, Købmagergades pkt.
1. Privatmedhjælper E. Svensson, Birkerød.
1. Overpostbud P. E. Sørensen, Århus.
6. Overkontorbetjent Bent Eiler Nielsen, Generaldirektoratet.
12. Overpostbud O. S. J. Udsen, Bagsværd.
16. Overpostbud B. B. Eintsen, Købmagergades pkt.
16. Overpostbud Villy Bülow Nielsen, Kastrup.

Oktbr., 1. Overpakmester Kurt Andersen, jbpkt. 2, Fredericia.
1. Postbud I. Bramming, Brønshøj.
1. Kontorpakmester Svend-Erik Dupont, Vejle.
1. Kontorpakmester Kai Frederichsen, Østerbro pkt.
1. Kontorassistent I R. Grøndahl, Indlev.pkt. 4. Kh.
1. Kontorassistent I J. Gyrsøe, Avispostkt., Kh.
1. Overpostbud G. M. Jensen, Odense.
1. Landpostbud H. Jensen, Glamsbjerg.

Oktbr., 1. Kontorpakmester J. C. Johansen, Hvidovre.
1. Postbudformand Jørgen V. Johansen, Toldpostkt., Kh.
1. Telegrafmester B. V. Kerrild, Telegraflaboratoriet, Kh.
1. Kontorpakmester P. E. Kramer, Avispostkt., Kh.
1. Kontorassistent I Gyrit Krag-Sørensen, Holstebro.
1. Landpostbud S. M. Kristensen, Sindal.
1. Telegrafmester Ib Kærgaard, 3. ingdistr., Århus.
1. Overpostbud E. B. Lindberg, Brønshøj.
1. Kontorpakmester V. L. Madsen, Kh. htg.
1. Overpakmester Willy Meilstrup, Omkarteringspkt.
1. Postbud John Mortensen, Charlottenlund.
1. Privatmedhjælper A. Nielsen, Humlebæk.
1. Overpostbud J. C. Bloch Nørgaard, Esbjerg.
1. Kontorpakmester O. E. Olsson, Omkarteringspkt.
1. Kontorassistent I U. Pedersen, Vejle.
1. Landpostbud V. V. Poulsen, Middelfart.
1. Kontorpakmester Jens Vigant Ryborg, Vejle.
1. Kontorbetjent E. C. Schrøder, Radioingtj., Kh.
2. Overpakmester O. Larsen, Omkarteringspkt.
2. Overpostbud B. Petersen, Herlev.
15. Mekaniker E. Vagner Pedersen, 1. ingdistr., Nykøbing Fl.
19. Overpostbud J. Krogh, Gentofte.
20. Kontorfunktionær H. M. Ryager, Kh. Rtf.
23. Ekstrabud J. Kjøller, Thisted.
24. Postbud J. Christensen, Brønshøj.
25. Overpostbud B. R. Skog, Vanløse.
28. Montør B. Højland Nielsen, 1. ingdistr., Kh.
28. Overpostbud E. L. Madsen, Herlev.
30. Landpostbud A. Christensen, Fjenneslev.
30. Overpostbud I. Hansen, Nørrebro pkt.

Novbr., 1. Kontorassistent I G. S. Andersen, Generaldirektoratet.
1. Overchauffør Hugo M. Andersen, Postkørselskt., Kh.
1. Overpostbud Rolf Christiansen, Østerbro pkt.
1. Postbudformand Henning Gleerup, Omkarteringspkt.
1. Landpostbud C. T. Hansen, Frørup.
1. Landpostbud H. K. Hansen, Nykøbing Mors.
1. Landpostbud Jakob Hansen, Nordborg.
1. Overpostbud K. V. Hildebrandt, Søborg.
1. Postekspeditør J. B. Jacobsen, Terndrup.
1. Kontorpakmester A. V. Jensen, Vejle.
1. Overchauffør B. Windbæk Jensen, Århus.
1. Kontorpakmester E. B. Jensen, Århus.
1. Landpostbud E. M. Jensen, Fårup.
1. Landpostbud M. E. Jensen, Sejerslev.
1. Landpostbud V. Jensen, Brodal.
1. Postbudformand Niels Peter Jørgensen, Esbjerg.
1. Overpakmester Aage Kilde, jbpkt. 2, Fredericia.
1. Ekstrabud S. K. Kristensen, Kerteminde.
1. Landpostbud A. H. Larsen, Gandrup.
1. Overpostbud E. J. Laursen, Svendborg.
1. Landpostbud M. E. Madsen, Hornslet.
1. Landpostbud J. P. Mortensen, Grevinge.
1. Landpostbud F. E. Nielsen, Beder.
1. Landpostbud T. S. Petersen, Rønde.
1. Postbudformand K. J. V. Salomonsen, Brønshøj.
1. Kontorassistent I Else E. Sørensen, Østerbro pkt.
1. Kontorpakmester J. E. Thorup, Vedbæk.
1. Rengøringsassistent R. Vittrup, jbpkt. 2, Struer.
3. Overpostbud J. I. H. Hansen, Skælskør.

SLÆGTSFORSKERNES BIBLIOTEK

Novbr.
3. Overtelegrafmester H. J. Høegh, Radioingtj., Kh.
3. Overpostbud E. Krongaard, Dragør.
4. Overpakmester F. Andersen, Ålborg.
4. Kontorpakmester Børge B. Larsen, Postgirokontoret.
4. Postbudformand Martin H. Pedersen, Odense.
4. Værkmester Ib Søndersted, Radioingtj., Kh.
5. Overmekaniker H. N. Unbehaun, 2. ingdistr., Åbenrå.
6. Landpostbud Verner Hjeresen, Gadstrup.
7. Kontorfunktionær E. G. Rasmussen, Postgirokt.
8. Mekaniker Finn B. H. Rosenberg, 3. ingdistr., Ålborg.
10. Overpostbud E. M. Femhøj, Omkarteringspkt.
18. Kontorfunktionær G. A. Flodin, Postgirokontoret.
21. Overpostbud I. A. Didrichsen, Lyngby.
22. Kontorpakmester Villy P. Nielsen, Pakkepostkt., Kh.
22. Kontorpakmester S. Nonboe, Hobro.
28. Overpostbud O. H. Kühl, Århus.
29. Landpostbud B. Ladefoged, Ulstrup.

Decbr.
1. Overpostbud Rud Åge Boisen, Næstved.
1. Overpostbud J. C. Brixen, Herning.
1. Landpostbud V. Christensen, Vinderup.

Decbr.,
1. Landpostbud A. Frederiksen, Hammershøj.
1. Overpostbud H. E. Hansen, Århus.
1. Mekaniker Brøndum Jamrath, 1. ingdistr., Kh.
1. Overpakmester K. H. N. Jørgensen, jbpkt. 2, Fredericia.
1. Overpostbud O. Jørgensen, Århus.
1. Landpostbud L. E. H. Kristensen, Ruds-Vedby.
1. Overpostbud N. J. Kristensen, Århus.
1. Landpostbud V. A. Kristensen, Bedsted Thy.
1. Landpostbud B. Larsen, Give.
1. Kontorassistent II H. Liebsch, Struer.
1. Kontorassistent I I. L. Nielsen, Kh. rtf.
1. Ekstrabud J. Olesen, Skive.
1. Overpostbud K. P. V. Poulsen, Vedbæk.
2. Overpostbud Erik Andersen, Hillerød.
2. Overpostbud E. H. Jensen, Nørrebro pkt.
12. Overpostbud E. B. Rasmussen, Bjerringbro.
16. Mekaniker H. Pedersen, 3. ingdistr., Århus.
18. Landpostbud V. Bach, Bording.
18. Telegrafarbejder Christian Dall Nørgaard, 2. ingdistr., Gram.
22. Landpostbud K. M. Jørgensen, Gram.
25. Landpostbud K. P. Morgen, Roslev.
25. Kontorassistent I G. Rasmussen, 2. overpostinsp., Fredericia.
28. Overpostbud S. A. Larsen, Herning.
30. Ekstrabud E. Thomsen, Ålborg.

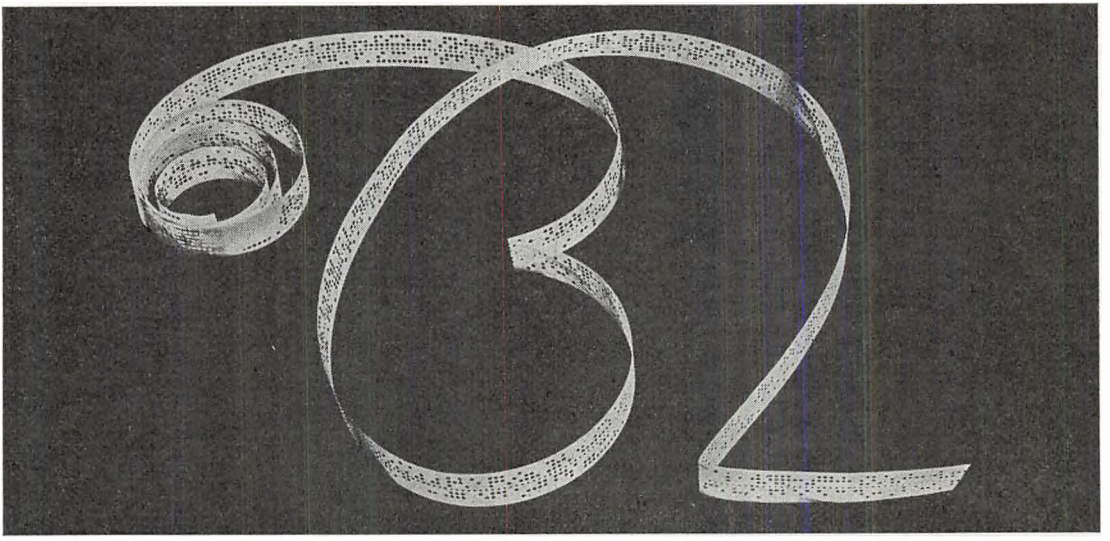

BIANCO LUNOS BOGTRYKKERI A/S

OTTO MØNSTEDS GADE 3 . 1571 KØBENHAVN V . TELF. (01) 14 07 81

SLÆGTSFORSKERNES BIBLIOTEK

Runde fødselsdage i post- og telegrafvæsenet 1977.

95 år.

Januar, 24. Postmester H. C. Præst, R*, Maribo.

90 år.

Januar, 17. Assistent frk. K. M. Jensen, Århus T.

Febr., 18. Postmester C. A. A. B. Damsted, R*, Ringe.

Juni, 18. Postmester W. F. Olsen, R*, Sorø.

Juli, 17. Postmester A. J. Kolding, Nibe.

August, 13. Kontrollør C. V. Lütchen-Lehn, kaptajn, R*, Kh.
25. Assistent frk. E. W. Duwens, Kh. R.

Sept., 22. Assistent fru B. E. Vinten, Rønne.
29. Postmester S. T. Valentinus, Kh. 35.

Novbr., 24. Postmester G. H. Abel, løjtnant, Skærbæk.

85 år.

Febr. 5. Kontrollør E. C. Aslund, statsaut. translatør i tysk, gdir.
27. Postforvalter frk. E. M. Gadeberg, Horsens 1.

Marts, 1. Postmester F. C. R. Lauridsen, Jelling.
7. Assistent frk. A. Bülow-Olsen, Kh.
15. Kontrollør A. E. Tillge, Kh.
17. Postmester R. Jacobsen, R*, Haslev.

April, 25. Telegrafingeniør K. Vej, civiling. 3. ing.-distr. (Ålborg).

Maj, 20. Overassistent frk. E. M. C. Fester, Kh. R.

Juli, 17. Postmester O. S. N. Rokkjær, R*, Lemvig.
19. Maskinmester I H. J. A. V. Rasmussen, radioingtj. (Skamlebæk radio).

August, 31. Postmester O. K. Rørsted, løjtnant, R[1], Viborg.

Septbr., 1. Overassistent W. Worm, Århus T.
2. Overassistent J. Rasmussen, Kh.
10. Postmester H. H. I. Madsen, Hedehusene.
14. Overassistent A. Nielsen, Kh.

80 år.

Januar, 14. Kontrollør, fru A. S. Heflebower, Kh. htg.
23. Assistent frk. H. Nielsen, Horsens.
28. Assistent fru I. S. Brudzewsky, Kh. htg.

Febr., 9. Overassistent fru S. Junge, Århus T.
13. Postmester K. A. Hansen, R*, Kh. NV.
17. Postmester S. C. P. Nielsen, cand. phil., R*, Vanløse.
19. Assistent frk. D. Poulsen, Kh. htg.
25. Postmester C. J. H. Panter, Kh. SV.

Marts, 7. Overassistent N. P. Bertelsen, Skagen.
15. Assistent J. K. Hjelme, Kh. htg.
20. Kontrollør frk. A. Hansen, Kh. rtf.
26. Ingeniør A. F. Klæning, R*, 2. ing.distr., Åbenrå.

April, 24. Pakmesterformand J. K. Andersen, jbpkt. 1, Kh.
26. Overassistent U. A. Bech, Kh. R.

Maj, 14. Postmester A. C. Rasmussen, Gilleleje.
23. Overassistent frk. M. L. Warberg, Odense T.

Juni, 7. Overpostbud E. P. Nielsen, Kh. K.

Juli, 2. Pakmesterformand B. J. Jacobsen, jbpkt. 1, Kh.
22. Overassistent R. Greisen, postgirokt.
26. Kontrollør A. L. Rafn, cand. phil., radioing.tj. (Lyngby).
28. Overassistent P. B. Frederiksen, Kh.
30. Assistent frk. G. M. F. Oppermann, Kh. rigstlf.

August, 4. Postmester E. E. Nielsen, R*, Ringkøbing.
15. Postmester C. Jacobsen, Frederiksværk.
18. Overassistent frk. I. B. J. S. Petersen, Kh, R.
28. Assistent frk. G. Klenø, rigstlf.

Septbr., 1. Assistent frk. N. M. Hansen, Odense T.
3. Inventarforvalter A. C. T. Olesen, R*, opm. kt.
4. Postmester A. H. Schmidt, Roskilde.
16. Postmester C. J. P. O. Sestoft, Ringe.
25. Kontrollør N. G. Sortsø, Kh.
25. Assistent fru M. Hansen, Kh. htg.
26. Postmester T. C. Poulsen, Kastrup.

Oktbr., 4. Assistent, frk. E. M. C. Gregersen, Kh.
5. Overchauffør A. M. Poulsen, kørs., Kh.
5. Overassistent frk. S. M. Andersen, Kh. htg.

Novbr., 2. Overassistent frk. K. Olsen, Kh. rtf.
20. Assistent frk. B. M. Meyer, Kh. htg.
21. Stationsleder O. C. Lodberg, Sønderborg.

Decbr., 4. Postbudformand E. Olesen, Esbjerg.
14. Kontorassistent II, frk. I. W. Nielsen, jbpkt. 1, Kh.
23. Pakmesterformand M. Bonnichsen, jbpkt. 1, Kh.

75 år.

Januar, 12. Telegrafbudformand V. G. Olsen, Kh. htg.

Febr., 14. Kontrollør J. V. M. Mortensen, Kh. htg.
24. Telegrafbestyrer A. I. Pedersen, Kh. htg.

Marts, 30. Overpostbud H. G. B. Hansen, Nørre-Alslev.

April, 15. Postmester E. C. Larsen, Klampenborg.

SLÆGTSFORSKERNES BIBLIOTEK

Maj, 7. Landpostbud H. C. L. Vase, Sønderskov.
15. Ekspeditionssekretær A. H. C. Christensen, gdir.
22. Postmester, cand. jur. A. V. Gjerløv-Christensen, Kh. 2.
29. Kontrollør E. H. Schack, Omk., Kh.
30. Postmester E. K. M. Nielsen, Kh. 18.

Juli, 28. Kontorpakmester J. H. Larsen, avispostkt., (Kh).
28. Postforvalter J. O. Pedersen, Ålborg 1.
31. Kontorpakmester H. E. M. Lindeløv, Omk., Kh.

August, 15. Postmester C. C. Pedersen, Skagen.
27. Overpostbud J. R. Frederiksen, Hillerød.
31. Overpostbud H. K. Olsen, Jyderup.

Septbr., 5. Kontrollør K. V. L. Christensen, Kh. htg.
9. Postmester E. V. Rosbak, Års.
20. Postmester H. C. Schwennesen, Nyborg.
29. Landpostbud M. J. Nielsen, Eskebjerg.

Oktbr., 11. Postmester C. Holten Hansen, Nykøbing Fl.
22. Overassistent J. K. Holbech, Kolding T.
27. Postbudformand N. C. A. Nielsen, jbpkt. 2, Skanderborg.

Novbr., 26. Telegrafmester P. H. Jensen, 1. ing.distr. Kh.

Decbr., 3. Overpostbud S. A. Jensen, Bogense.
13. Værkmester C. T. Petersen, værkst., Kh.
21. Post- og telegrafkasserer S. A. J. P. Nielsen, regnskabskt., Kh.
22. Overpostmester, cand. jur. F. Land, K., overpostmesterembedet, Kh.
25. Kontorassistent I G. M. Larsen, postgirokt.

70 år.

Januar, 6. Kontorassistent fr. E. Nielsen, postgirokt.
29. Kontorpakmester V. S. Timmermann, Århus.

Febr., 19. Overpostbud J. O. G. Johannesen, Nykøbing M.

Marts, 10. Overpostbud R. H. K. V. T. Nielsen, Århus.
10. Overpostbud H. Nielsen, Odder.
11. Overpostbud A. G. Hansen, Lyngby.
29. Laboratoriechef H. Rafn, telegraflab., Kh.
30. Postvagtmester K. E. S. Sørensen, jbpkt. 1, Kh.

April, 1. Overmatros P. S. Bang, Fanø-Esbjerg færg.
5. Postvagtmester C. V. Nielsen, jbpkt. 2, Fredericia.
9. Overpostbud E. J. Skov, Horsens.
19. Overpostbud H. Pedersen, Kerteminde.
26. Overpostbud A. Frederiksen, postgirokt.
27. Afdelingsingeniør S. Thaarslund, 1. ing.-distr., Kh.
29. Overpostbud O. S. Steen, Århus.

Juni, 4. Postbureauformand R. W. E. Svenningsen, jbpkt. 2, Fredericia.
15. Overpostbud H. A. Hansen, R, Horsens.
22. Overpostbud S. C. P. Green, Holstebro.

Juli, 9. Overpostbud V. Jensen, Esbjerg.
10. Overpostbud N. L. Nielsen, Værløse.
14. Overpostbud A. P. Basballe, Brønderslev.
17. Overpostbud H. E. Kristiansen, Tåstrup.
26. Kontorpakmester P. L. Sørensen, Hadsund.

August, 9. Overpostbud A. E. R. Hansen, Middelfart.
18. Postvagtmester J. L. Thomsen, jbpkt. 1, Kh.

Septbr., 14. Postbud S. Espensen, Nakskov.
14. Postmester C. G. Ottosen, R, Løgstør.
16. Postvagtmester J. C. Frank, Skive.
23. Postmester C. V. Christoffersen, Sæby.

Oktbr., 1. Overkontorassistent fr. C. M. Dodt, 2. ing. distr., Åbenrå.
14. Postvagtmester H. G. Jacobsen, Nyborg.
18. Kontorassistent fr. A. E. Haavig, postgirokt.
20. Overpostbud H. H. Olesen, Dronninglund.

Novbr., 12. Postbudformand R. K. Sørensen, Avispostkt,, Kh.
22. Overkontorassistent fr. M. I. Johansen, Roskilde.
26. Kontorpakmester K. P. Kristensen, Omk., Kh.
27. Postvagtmester H. D. L. Jeppesen, Horsens.

Decbr., 6. Kontorassistent fr. M. S. Skovsen, Frederikssund.
10. Overpostbud V. P. F. Nielsen, Købmagerg.s pkt.
10. Postmester W. Hermansen, Mern.
13. Postmester G. L. Christensen, R[1], Købmagerg. pkt.
19. Overpostbud O. A. Jacobsen, Frederikshavn.
20. Overpostbud A. V. Dreyer, Ærøskøbing.
27. Overpostbud O. W. Kjeldgaard, Thisted.
29. Overpostbud C. R. Christensen, Kalundborg.

60 år.

Januar, 1. Landpostbud H. Knudsen, Ullerslev.
4. Overpostbud K. A. Larsen, Vanløse.
4. Landpostbud J. Røge, Fjerritslev.
8. Postvagtmester H. Bjørn-Lindgreen, jbpkt. 2, Fredericia.
10. Postmester K. E. Jensen, Kjellerup.
11. Landpostbud A. A. K. Rasmussen, Ålborg.
12. Kontorpakmester G. Larsen, Hillerød.
12. Kontorpakmester J. Schick, Kh. 5.
15. Postbud S. A. Olesen, Silkeborg.
15. Overpostbud M. C. Wittchen, Vesterbro postkt.
18. Overpostbud V. K. B. Jensen, Rødby.
31. Overpostbud P. E. Tornberg, Århus.

Febr., 1. Overpostbud Emil Holm, Kh. (afl.).
11. Overpostbud H. V. Storgaard, Købmagerg. postkt.
13. Kontorassistent I E. Jansen, postgirokt.
13. Overpostbud P. H. Petersen, Esbjerg.
17. Landpostbud A. L. Pedersen, Vandel.
18. Postbureauformand H. V. J. Petersen,jbpkt. 1, Kh.
22. Overpostbud G. W. T. Christiansen, Århus.
28. Overpostbud J. Gaarde-Nissen, Købmagerg. postkt.

Marts, 12. Landpostbud T. K. Johannesen, Ejstrupholm.
14. Overpostbud P. V. E. Christensen, Vesterbro postkt.
16. Overpostbud L. A. L. Holm, Mariager.
21. Kontorassistent I L. Bram, Sønderborg.
22. Postvagtmester O. E. E. Andersen, Vesterbro postkt.
22. Overpostbud K. I. A. Nielsen, Købmagerg. postkt.
22. Postvagtmester A. J. Olsen, Omk., Kh.
26. Overpostbud N. H. Nielsen, Århus.
29. Linjemester M. C. C. Engel, 2. ing.distr., Haderslev.

April, 3. Overpostbud O. S. Christensen, Ringe.
3. Landpostbud J. Haaning, Vinderup.
4. Kontorpakmester S. S. Olesen, Odder.
5. Overpostbud B. H. Barming, Købmagerg. postkt.
5. Postbud B. B. Madsen, Kh. NV.
5. Overmekaniker E. H. R. Malgaard, 1. ing. distr., Kh.
6. Overpostbud F. Jensen, Ålborg.

SLÆGTSFORSKERNES BIBLIOTEK

April,
7. Landpostbud N. M. Therkildsen, Vamdrup.
8. Radiomester E. S. Pedersen, radioing.tj., Kalundborg.
12. Landpostbud E. Moesgaard, Grindsted.
13. Mekaniker R. K. Sørensen, radioing.tj., Herstedvester.
18. Overpostbud B. Hansen, Odense.
19. Overpostbud E. A. Jensen, Frederiksberg postkt.
21. Overkonstruktør Carsten Petersen, radioing.tj., Herstedøster.
26. Overpostbud C. E. Rasmussen, Omk., Kh.
30. Kontorpakmester N. H. Andersen, Køge.

Maj,
2. Postmester K. V. J. Karlsson, Kh. 20.
6. Postbureauformand K. V. Andersen, jbpkt. 2, Fredericia.
8. Landpostbud Hakon Christensen, Årre.
10. Landpostbud E. G. Larsen, Fejø.
11. Kontorassistent I, K. M. K. Nissen, Købmagerg. postkt.
12. Overpostbud E. B. Andersen, Østerbro postkt.
12. Postbureauformand T. F. Frandsen, jbpkpt. 1, Kh.
16. Postmester A. Helmig, Glamsbjerg.
21. Postbudformand A. Adeltoft, Vanløse.
21. Overpakmester Knud Smith, jbpkt. 1, Kh.
23. Overpostbud H. E. H. G. R. Wrisberg, Købmagerg. postkt.
25. Postbud B. Jensen, Ballerup.
25. Kontorpakmester J. W. Petersen, Fredericia.
27. Overpostbud A. L. Larsen, Hillerød.
29. Overpakmester S. Olsen, jbpkt. 1, Odense.
30. Overpostbud J. Langhorn, Købmagergades postkt.
30. Postmester V. W. Nørgaard, Sorø.

Juni,
1. Overpostbud A. Christensen, Ringsted.
2. Landpostbud K. P. Andreasen, Vejle.
4. Overpostbud J. P. Hagde, Ringkøbing.
5. Landpostbud O. Bjerre, Fjerritslev.
5. Kontorassistent I F. T. M. Nielsen, Svendborg.
5. Kontorpakmester K. E. Pedersen, Haslev.
6. Landpostbud K. H. Hansen, Sæby.
8. Overpostbud G. Jensen, Esbjerg.
11. Landpostbud N. B. Skovholm, Egtved.
14. Kontorchef V. V. Frederiksen, gdir.
14. Landpostbud A. Friis, Stubbeköbing.
21. Overpakmester Kurt Skibsted Jensen, Pakkepostkt, Kh.
21. Postvagtmester H. R. P. Skyggebjerg, omk., Kh.
23. Overpostbud Kaj Langner, Købmagergades postkt.
24. Mekaniker E. V. Madsen, 1. ing.distr., Kh.
26. Overpostbud Poul Erik Jørgensen Købmagergades postkt.
26. Landpostbud E. A. O. L. Petersen, Næstved.
26. Postbureauformand J. P. L. Svendsen, jbpkt. 1, Kh.
29. Postbudformand Holger Jørgen Lassen, Åbenrå.
29. Postbudformand H. K. Sørensen, Randers.

Juli,
1. Postmester H. V. N. Hansen, Grenå.
2. Postvagtmester H. F. V. Vangkilde, Slagelse.
3. Overassistent N. L. Holm, gdir.
5. Landpostbud Frede M. Hansen, Ringsted.
5. Telegrafmester J. Wolff, 2. ing.distr. Åbenrå.
11. Landpostbud S. A. K. Rasmussen, Herlufmagle.
16. Overpostbud Chr. Sørensen, Årup.
17. Postmester K. Garmer, Fanø.
20. Overpostbud H. C. U. Nielsen, Kh. (afl.).

Juli,
23. Overpostbud Aage Christiansen, Vordingborg.
24. Overpostbud P. F. Frederiksen, Købmagergades postkt.
24. Overpostbud C. A. Nielsen, Købmagergades postkt.
27. Post- og telegr.kass. K. G. Ingemann Larsen, Svendborg.
29. Kontorpakmester A. P. I. Jensen, Hillerød.
29. Kontorassistent I E. R. Olsen, Vordingborg.
30. Overpostbud E. F. Petersen, Købmagerg. postkt.
30. Overpostbud Bjørn R. Rasmussen, Søborg.

August,
1. Overassistent S. S. Jespersen, hovedtelegrafkt., Kh.
3. Overpostbud V. C. H. Sklander, Frederiksberg postkt.
7. Kontorbetjent B. V. Brønsbjerg, kabeling.tj., Kh.
8. Postmester E. Larsen, Kh. 36.
11. Landpostbud K. Augustinussen, Tim.
11. Overpostbud H. F. Jensen, Sorø.
17. Overpostbud S. G. Jacobsen, Valby.
17. Overpostbud H. Møller, Ringkøbing.
21. Postbudformand B. S. Hansen, Nykøbing Fl.
21. Landpostbud L. E. Mortensen, Tørring.
21. Overkontorassistent M. K. Winter, Haderslev.
23. Kontorpakmester H. P. Gertsen, omk., Kh.
24. Overpostbud V. Larsen, Købmagergades postkt.
25. Postbud E. P. Jensen, toldpostkt., Kh.
31. Overpostbud H. E. J. Aagaard, Østerbro postkt.
31. Overpostbud K. V. E. Thøgersen, Nørrebro postkt.

Septbr.,
1. Overkontorassistent I. L. H. Pedersen, Århus.
5. Landpostbud H. K. Nielsen, Roslev.
6. Overassistent Arne Ravnø, Odense.
7. Landpostbud L. Andersen, Skibby.
7. Landpostbud S. C. Hansen, Korup Fyn.
17. Landpostbud S. Larsen, Gørlev Sjælland.
21. Overpostbud E. E. Bruun, Sønderbro postkt.
21. Overpostbud F. H. M. Mathiesen, Greve Strand.
22. Kontorpakmester H. A. Christiansen, Lyngby.
23. Overpostbud H. W. Andersen, Svendborg.
25. Overpostbud O. S. Christensen, Odense.
27. Landpostbud V. M. Vistisen, Gedsted.
28. Landpostbud Villy Bjørn, Støvring.

Oktbr.,
2. Overpostbud K. L. Hansen, Holte.
3. Postbureauformand Henry Andersen, jbpkt. 2, Fredericia.
4. Postmester S. W. Jensen, Gentofte.
4. Landpostbud H. O. Rasmussen, Maribo.
5. Postmester S. R. Astrup, Skælskør.
6. Postvagtmester H. C. E. Larsen, Århus.
7. Overpostbud O. H. A. Jensen, Hvidovre.
7. Postvagtmester H. T. Nygaard, omk., Kh.
7. Kontorpakmester S. A. Rasmussen, Rudkøbing.
9. Landpostbud H. M. Nielsen, Skørping.
10. Postbudformand H. A. V. Lind, Kastrup.
13. Overtelegrafmester S. Mørk, 2. ing.distr., Åbenrå.
16. Postbureauformand O. H. J. Ebbesen, jbpkt. 2, Fredericia.
18. Postmester A. M. R. Larsen, Årup.
19. Landpostbud G. E. Petersen, Mern.
20. Landpostbud K. P. Jensen, Vrå.
22. Kontorpakmester A. S. Frost, Kolding.
24. Postbudformand H. A. Larsen, Holbæk.
27. Landpostbud A. A. E. R. Bagge, Hårlev.
27. Overpostbud K. G. Jakobsen, Sakskøbing.
29. Overpostbud J. B. Jensen, Vordingborg.
30. Postmester H. B. Mondrup, Vanløse.

5*
SLÆGTSFORSKERNES BIBLIOTEK

Novbr.,
4. Konstruktør V. Bjørn Sørensen, gdir.
5. Overmekaniker E. Østergaard Hansen, 1. ing.distr., Nykøbing Fl.
5. Kontorpakmester H. H. Petersen, omk., Kh.
9. Postbureauformand, Johannes Gothard Larsen, jbpkt. 1, Kh.
12. Postvagtmester E. J. Andersen, Odense.
14. Overpostbud J. Pedersen, Århus.
16. Kontorassistent I, G. I. Larsen, rigstelefonkt., Kh.
18. Postmester Svend Rasmussen, Herning.
22. Overpakmester J. Jensen, jbpkt. 2, Århus.
27. Postmester Hugo Vasby, Køge.
28. Landpostbud K. Degn, Rødby.
30. Landpostbud K. E. Jensen, Åbybro.
30. Overpostbud G. H. Jørgensen, Købmagerg. postkt.
30. Civilingeniør M. A. Marcussen, kabeling.tj.

Decbr.,
4. Landpostbud E. Pedersen, Åbenrå.
4. Overpostbud K. A. N. Wallin, Købmagerg. postkt.
5. Postmester C. E. Blandfort, Pakkepostkt., Kh.
6. Landpostbud S. E. Trangbæk, Løvel.
7. Landpostbud B. H. Hansen, Hejnsvig.
9. Postvagtmester K. Nielsen, Viborg.
9. Overpakmester E. P. Rasmussen, jbpkt. 1, Slagelse.
11. Postmester B. Jensen, Juelsminde.
11. Overpostbud K. B. Kofoed, Rønne.
14. Kontorassistent I G. Bacher, Vesterbro postkt.
14. Kontorpakmester E. Laustsen, Århus.
18. Landpostbud E. Kristensen, Hirtshals.
20. Overpostbud A. G. Hansen, Odense.
20. Postbud H. Krarup, Kh. (afl.).
21. Landpostbud E. H. Zederkof, Endelave.
21. Landpostbud H. T. Pedersen, Hirtshals.
26. Overpostbud S. V. Mikkelsen, Lyngby.

50 år.

Januar,
1. Kontorpakmester J. Kolmos, Sønderborg.
2. Kontorassistent I B. Skak, Århus T.
3. Kontorpakmester W. Pedersen, Viborg.
4. Kontorpakmester S. A. Jakobsen, Esbjerg.
5. Landpostbud C. Hansen, Ullerslev.
5. Overpostbud H. Olesen, Brande.
5. Postbud B. I. Steensig, Vanløse.
6. Overpostbud S. T. Kærsgaard, Købmagerg. postkt.
6. Overchauffør P. B. Pedersen, Århus.
7. Landpostbud P. J. Aagaard, Galten.
7. Postvagtmester V. C. Jensen, omk., Kh.
7. Overkontorassistent H. K. Madsen, Kolding T.
8. Kontorpakmester B. H. Holmskov, omk., Kh.
8. Overpostbud M. R. Paulsen, Åbenrå.
9. Overmekaniker A. J. Grønlund, 1. ing.distr., Kh.
10. Kontorassistent I A. L. Andersen, Rønne.
11. Overkontorassistent I. Hansen, hovedtelegrafkt., Kh.
11. Kontorassistent II K. M. Hansen, Tønder.
14. Postbud P. Jensen, Kh. (afl.).
15. Postbudformand H. J. Hansen, gdir.
16. Overpostbud E. Poulsen, Vesterbro postkt.
18. Overkontrollør B. H. B. Frantsen, Sønderbro postkt.
18. Landpostbud Martin Grøn Lyngby, Brørup.
18. Landpostbud S. G. Lyngby, Voerladegård.
19. Overpostbud Aa. V. Christensen, Bagsværd.
21. Landpostbud S. A. Andersen, Ålestrup.
21. Kontorassistent I J. Dyhrberg, Odense T.
21. Kontorpakmester P. Hansen, Nørrebro postkt.
24. Kontorassistent I K. H. Nielsen, Hørsholm.

Januar,
24. Landpostbud Børge Petersen, Lov.
25. Landpostbud K. V. Månsson, Eskilstrup.
26. Overpostbud E. O. Christensen, Dragør.
26. Kontorpakmester H. I. Lund, Tønder.
27. Kontorassistent I G. R. Hoffmann-Cohr, postgirokt.
27. Postbud O. B. R. Jensen, omk., Kh.
27. Overmontør H. O. Schæffner, 2. ing.distr., Haderslev.
28. Kontorassistent II I. M. Bang-Jensen, postgirokt.
28. Landpostbud G. M. K. Christensen, Karup J.
28. Overpostbud M. K. Sørensen, Horsens.
29. Landpostbud V. A. Bank, Børkop.
29. Landpostbud E. J. Nielsen, Ugerløse.
30. Postbud A. Temberg, Odense.

Febr.,
1. Kontorassistent I A. Christensen, postgirokt.
1. Overpostbud Harry Flytkjær, Ringkøbing.
1. Kontorpakmester P. V. Møller, pakkepostkt., Kh.
2. Landpostbud A. Jensen, Ørting.
2. Overpostbud P. M. Møller, Købmagergades postkt.
2. Kontrollør M. H. Petersen, omk., Kh.
2. Landpostbud K. A. Rasmussen, Fruens Bøge.
3. Overpostbud E. R. Sørensen, Valby.
4. Kontorpakmester S. A. Andersen, Købmagerg. postkt.
6. Landpostbud E. N. Christensen, Hornum.
6. Kontorassistent I T. Hansen, rigstelefonkt., Kh.
6. Overpostbud Johord Alfast Henriksen, Holbæk.
7. Kontorassistent II D. M. Jensen, gdir.
8. Kontorassistent I T. A. Gotze, rigstelefonkt.
9. Kontorassistent I K. M. Nielsen, Åbenrå T.
10. Overpostbud H. Christensen, Frederiksberg postkt.
10. Landpostbud H. G. Jensen, Svebølle.
10. Kontorpakmester Frode W. Møller, Herning.
11. Kontorassistent I K. M. L. Bihl, Århus T.
11. Kontorassistent I N. B. Hertin, rigstelefonkt.,Kh.
12. Overassistent H. S, Tauman, Ribe.
13. Kontrollør P. B. Ibsen, Vesterbro postkt.
13. Overkontrollør J. F. Johansen, Kolding.
14. Overpostbud M. E. Jensen, Sønderbro pkt.
14. Landpostbud K. E. Kristensen, Nibe.
14. Overpostbud N. B. Larsen, Sønderbro pkt.
15. Overpostbud Vagn Madsen, Greve Strand.
15. Kontorassistent II E. Rasmussen, postgirokt.
16. Landpostbud P. E. Nielsen, Gamby.
18. Landpostbud A. C. Frederiksen, Bjæverskov.
18. Overtelegrafmester A. Kristensen, radioing. tj., Kastrup.
18. Landpostbud Jørgen A. Pedersen, Havdrup.
19. Kontrollør Thomas Thomsen, Odense.
20. Postvagtmester E. H. Denø, Købmagergades postkt.
20. Kontorpakmester P. A. Nielsen, omk., Kh.
21. Postmester S. A. Bastholm, Marstal.
21. Overkontorbetjent B. Carlsen, gdir.
21. Postmester L. Gug, Kh. 46.
21. Overpostbud J. G. R. Melhedegaard, Købmagerg. postkt.
24. Kontorassistent I Rigmor I. Bresemann, Glostrup.
25. Postvagtmester Erik Holdgaard Knudsen, Fredericia.
25. Bogholder G. L. Kristensen, postgirokt.
25. Postbudformand H. J. Pedersen, Lemvig.
26. Landpostbud K. Ibsen, Løsning.
27. Landpostbud K. E. Sørensen, Holbæk.

SLÆGTSFORSKERNES BIBLIOTEK

Marts,
2. Kontorpakmester H. Nelson, toldpostkt., Kh.
2. Overpostbud Holger Berthin Olesen, Birkerød.
3. Kontorpakmester E. Jakobsen, Pakkepostkt., Kh.
3. Overpostbud A. P. Johansen, Nørrebro postkt.
4. Telegrafarbejder V. Mikkelsen, 2. ing.distr., Åbenrå.
4. Landpostbud P. A. Underbjerg, Skjern.
5. Mekaniker J. A. Gabrysiak, 2. ing.distr., Åbenrå.
5. Overpostbud E. V. Jørgensen, Kalundborg.
6. Mekaniker E. K. W. Jakobsen, 1. ing.distr., Kh.
7. Fuldmægtig, cand.jur. K. Haahr, gdir.
7. Kontorassistent I P. A. Madsen, Åbenrå T.
7. Overpostbud B. M. Nielsen, Viborg.
8. Landpostbud E. W. Hansen, Ribe.
8. Overpostbud S. A. V. Olesen, Esbjerg.
9. Kontorpakmester Chr. P. Baltzer Jensen, pakkepostkt., Kh.
9. Overchauffør A. J. E. M. Rasmussen, Odense.
9. Overpakmester B. Roos, Købmagerg. postkt.
11. Overkontrollør L. E. Hansen, gdir.
11. Overpostbud I. D. Knudsen, Herlev.
11. Landpostbud F. N. Kristensen, Års.
12. Montør Arne Hansen, gdir.
12. Overpostbud E. H. Pedersen, pakkepostkt., Kh.
14. Postbureauformand H. C. Havshøj, jbpkt. 2, Fredericia.
14. Landpostbud Arnold S. Jensen, Bjerringbro.
15. Kontorpakmester S. B. Kristensen, Østerbro postkt.
15. Landpostbud J. K. Pedersen, Bellinge.
15. Kontorpakmester P. Z. Pedersen, Herning.
16. Landpostbud J. K. Nielsen, Dronninglund.
16. Overpostbud A. C. Pedersen, pakkepostkt., Kh.
17. Postbureauformand A. F. Hjort, jbpkt. 2, Fredericia.
18. Kontorassistent I I. H. Groth, rigstelefonkt., Kh.
18. Landpostbud K. A. Jensen, Åkirkeby.
19. Kontorassistent I I. Nielsen, Odense T.
20. Landpostbud N. K. Pedersen, Tarm.
20. Landpostbud O. P. Pedersen, Nørre-Åby.
21. Kontorassistent I I. C. Pedersen, htg., Kh.
22. Overkontorassistent J. S. K. Bønnelycke, postgirokt.
23. Landpostbud H. L. Adamsen, Rødding.
23. Overpostbud E. Nielsen, Herning.
24. Kontorpakmester P. W. I. Breuning, toldpostkt., Kh.
25. Postvagtmester O. L. Olsson, Købmagerg. postkt.
26. Landpostbud P. Boisen, Åbenrå.
26. Overpakmester S. Jepsen, omk., Kh.
26. Postforvalter L. V. F. Johansen, Århus V.
26. Landpostbud J. L. Nielsen, Fåborg.
29. Landpostbud Børge Enevoldsen, Glostrup.
31. Overpostbud M. Jørgensen, Hjørring.
31. Overpakmester S. Aa. Nissen, jbpkt. 2, Fredericia.

April,
1. Overpakmester H. Jensen, jbpkt. 1, Kh.
2. Overpostbud J. B. Poulsen, Købmagergades postkt.
3. Overpostbud K. W. Jørgensen, Købmagerg. postkt.
4. Kontrollør K. E. Hesselholt, Blåvand radio.
4. Overkontorassistent I. K. Nielsson, postgirokt.
4. Overpostbud K. M. Povlsen, Rødovre.
6. Overpostbud B. A. Jacobsen, Købmagerg. postkt.
6. Overpostbud A. K. Rønberg, Nørrebro postkt.

April,
7. Overkontorassistent J. A. Andersen, Kolding T.
8. Overpostbud A. G. Asferg, Århus.
8. Overpostbud K. K. R. Hansen, Høng.
8. Kontorpakmester L. E. H. Nielsen, Hillerød.
9. Landpostbud M. Frederiksen, Rønne.
10. Mekaniker John Elo Mundt-Petersen, 1. ing.distr., Kh.
11. Overpostbud C. Rise, Købmagerg. postkt.
12. Overpakmester B. A. Andersen-Bach, jbpkt. 2, Ålborg.
13. Mekaniker F. P. Larsen, værkst., Kh.
14. Overpostbud E. E. Mathiasen, Kerteminde.
14. Postmester B. P. Willumsen, Farum.
15. Kontorpakmester E. K. Rasmussen, Fredericia.
17. Overpostbud M. P. Damgaaard, Sønderborg.
17. Landpostbud Carlo Jensen, Bjerregrav.
17. Overpostbud H. A. W. Rasmussen, Maribo.
18. Overpostbud Sv. E. la Cour Petersen, Glostrup.
20. Overpostbud A. Palm, Haderslev.
22. Kontorassistent I G. Pedersen, rigstelefkt., Kh.
23. Landpostbud V. E. Jensen, Sæby.
23. Overpostbud H. V. Pedersen, Slagelse.
23. Overmekaniker W. E. Schacke, 2. ing.distr., Rangstrup.
23. Postbudformand E. Schmidt, omk., Kh.
25. Kontorassistent I A. I. Jørgensen, Rudkøbing.
26. Overkonstruktør J. A. Pedersen, 3. ing.-distr., Århus.
28. Overpostbud M. E. Nielsen, Vesterbro postkt.
28. Landpostbud H. R. C. Post, Grenå.
29. Landpostbud K. E. Larsen, Sporup.
30. Overpostbud J. P. Torp, Fredericia.

Maj,
1. Overpostbud K. P. Pedersen, Købmagerg. postkt.
1. Overassistent K. M. C. Veje, Odense.
2. Landpostbud S. E. Johansen, Brande.
3. Kontorassistent I J. M. Jørgensen, Århus T.
4. Overpostbud W. Hammerhøj, Glostrup.
4. Kontorpakmester H. M. Thomassen, omk., Kh.
5. Kontorassistent I K. B. Ingvordsen, postkørselskt., Kh.
6. Landpostbud A. Eskelund, Hejls.
6. Kontorassistent I R. Sørensen, overtelegrafinspekt., Kh.
8. Postmester H. C. Jensen, Vinderup.
9. Overpostbud A. R. Christensen, Hellerup.
9. Kontrollør H. Marcussen, omk., Kh.
9. Kontorpakmester A. Nielsen, Købmagerg. postkt.
9. Postbudformand H. Pedersen, Frederiksund.
10. Landpostbud V. Andersen, Vinderup.
10. Overpostbud E. Jørgensen, Virum.
10. Overpostbud H. Petersen, Hvidovre.
11. Postvagtmester Gunnar Thelix, Østerbro postkt.
12. Overasisstent J. E. Gyldenvang, Silkeborg.
13. Depotformand E. J. E. Hansen, gdir.
13. Landpostbud V. L. Kempel, Ryomgård.
13. Landpostbud E. F. Schytt, Vamdrup.
14. Overpostbud L. H. Poulsen, omk., Kh.
14. Overpostbud H. E. C. Schmidt, Århus.
14. Overpakmester A. B. Thorsen, jbpkt. 1, Nyborg.
15. Overpostbud V. H. Madsen, Gentofte.
15. Kontorpakmester H. E. Nielsen, Grenå.
16. Overpostbud A. P. Kristensen, Ålborg.
16. Landpostbud A. H. Larsen, Vestervig.
16. Overpostbud S. Sigersted, Horsens.
18. Landpostbud K. S. Clausager, Nørre-Nebel.
18. Landpostbud M. J. Lebeck, Gram.
18. Overpostbud N. K. T. Sørensen, avispostkt., Kh.
18. Landpostbud W. Sørensen, Bevtoft.
19. Overpostbud E. Skov, Esbjerg.

SLÆGTSFORSKERNES BIBLIOTEK

Maj,
19. Postbud T. Thomsen, Brønderslev.
20. Overpostbud J. T. Vendelbo, Århus.
21. Postbud T. Andreasen, Brønderslev.
22. Overpostbud N. V. Madsen, Frederikshavn.
24. Postmester S. A. Hansen, Vordingborg.
24. Landpostbud J. K. Nielsen, Gamby.
24. Landpostbud N. F. Nielsen, Sorø.
25. Landpostbud Henning Just Pedersen, Hinnerup.
26. Kontrollør A. J. Andersen, jbpkt. 2, Fredericia.
26. Landpostbud Poul Kristiansen, Vester-Skerninge.
27. Postmester J. K. S. Mortensen, Højer.
29. Kontrollør H. Horn-Jensen, Kh. NV.
29. Overkontorbetjent Egon Larsen, Kabeling.-tj., Kh.
29. Overpostbud Erik Marschall Pedersen, Odense.
31. Landpostbud H. Ø. Mikkelsen, Havndal.
31. Kontorpakmester Roland Sørensen, omk., Kh.

Juni,
1. Landpostbud H. E. Ottesen, Lemvig.
1. Landpostbud F. Møller, Tranekær.
4. Overpostbud K. Hansen, Kastrup.
5. Landpostbud Erik B. Barrett, Ørsted.
7. Landpostbud S. A. Hansen, Haderslev.
7. Overpostbud H. B. Petersen, Østerbro postkt.
8. Overpostbud B. E. Jensen, Maribo.
8. Overmekaniker P. W. Jørgensen, 1. ing.-distr., Kh.
9. Overkontorassistent L. J. Christiansen, rigstelefonkt., Kh.
9. Landpostbud H. Jensen, Funder.
12. Overpostbud G. R. N. Hansen, Købmagerg. postkt.
13. Kontorassistent I Karen Bang, htg., Kh.
13. Postbud L. Nielsen, Frederiksberg postkt.
13. Kontrollør H. Sørensen, Helsingør.
14. Kontorassistent I I. K. Schack, postgirokt.
15. Postbud V. I. Jensen, Helsinge.
15. Kontorpakmester I. Thygesen, pakkepostkt., Kh.
16. Overpostbud Carl Geo Ellgaard, Ålborg.
16. Overpostbud J. A. Jensen-Østedgaard, avispostkt., Kh.
17. Kontorpakmester E. F. Andersen, Randers.
17. Kontorpakmester P. H. A. Hansen, omk., Kh.
17. Overkontrollør V. G. Jensen, Slagelse.
17. Overpostbud E. K. Johannesen, Århus.
17. Landpostbud E. Kjeldsen, Åbybro.
17. Overpostbud V. M. Søquist, Kh. (afl.).
18. Overpostbud E. Christensen, Horsens.
18. Landpostbud J. V. Larsen, Otterup.
19. Landpostbud P. Andreasen, Tårs.
19. Overpostbud B. E. Bach Hansen, Vesterbro postkt.
20. Overpostbud S. H. Kvist, Vesterbro postkt.
20. Overkontorassistent K. L. Myrvig, rigstelefonkt., Kh.
20. Overpostbud A. J. Nielsen, Assens.
20. Overpakmester K. H. Nielsen, Roskilde.
20. Postbud I. G. Sørensen, Lyngby.
22. Kontorpakmester E. M. Nielsen, Ribe.
24. Postmester E. B. Hansen, Jyderup.
26. Landpostbud E. A. Bergman, Skibby.
26. Overpostbud P. V. Jacobsen, Odense.
26. Overpostbud P. E. Nielsen, Ålborg.
26. Landpostbud V. Pedersen, Givskud.
26. Landpostbud V. Petersen, Hasselager.
27. Landpostbud H. K. M. Kristensen, Årre.
27. Kontorassistent I B. Petersen, Svendborg.
30. Postbud J. J. Schmidt, Kh. (afl.).

Juli,
2. Overkontrollør Helge Bolving, Næstved.
3. Kontrollør J. Basse, Vesterbro postkt.
4. Kontorassistent II I. L. Andersen, rigstelefonkt., Kh.
5. Kontrollør E. Holtegaard Andersen, Ålborg.

Juli,
7. Overpostbud P. Stilling, Nykøbing Fl.
8. Overkontorbetjent N. C. Sørensen, kabeling.tj., Kh.
9. Overpostbud O. B. Madsen, Nørrebro postkt.
9. Kontorpakmester Knud Nystrand, pakkepostkt., Kh.
10. Landpostbud A. Rasmussen, Struer.
10. Postbudformand B. E. Sørensen, omk., Kh.
13. Overpostbud K. H. Christensen, Esbjerg.
15. Overpostbud G. T. Munk, Vejle.
15. Landpostbud H. A. Pedersen, Langeskov.
15. Kontrollør K. Skinnerup, Ålborg.
17. Overpostbud H. Bruhn, Søborg.
17. Landpostbud J. K. Christensen, Ålborg.
17. Landpostbud L. G. Larsen, Jerslev J.
18. Landpostbud N. H. Hansen, Ejby.
18. Overpostbud J. S. Müller, Købmagergades postkt.
19. Landpostbud Leif Ellekrog Thomsen, Brønderslev.
20. Overpakmester E. A. Christensen, jbpkt. 2, Fredericia.
22. Kontorpakmester K. L. Pedersen, Silkeborg.
23. Landpostbud K. L. Madsen, Nørre-Asmindrup.
23. Landpostbud Ejvind Nielsen, Horne Fyn.
23. Overpostbud H. S. Sloth, pakkepostkt., Kh.
25. Landpostbud H. A. Andersen, Skanderborg.
25. Overpostbud H. G. Schou, Ringsted.
28. Kontorpakmester P. C. Schmidt, Haderslev.
30. Overpostbud J. L. Toft, Middelfart.
31. Overpostbud P. G. Jensen, Birkerød.
31. Kontorpakmester J. J. Schmidt, Sønderborg.

August,
1. Telegrafmester V. R. Jakobsen, 3. ing.distr., Århus.
2. Kontorassistent I Jytte Møller, Hals.
3. Overpostbud E. R. Petersen, Vedbæk.
4. Kontorassistent I I. A. Bæk, Silkeborg.
4. Landpostbud A. M. Hansen, Egtved.
4. Postbudformand E. T. Jensen, omk., Kh.
5. Telegrafmester H. M. Grand, radioing.tj., Lyngby.
5. Landpostbud V. Laursen, Hadsten.
6. Landpostbud B. Nielsen, Oure.
7. Landpostbud I. J. R. Nielsen, Kolding.
8. Landpostbud Ove Brendstrup, Kalundborg.
9. Kontorassistent I B. Urth, Nørresundby.
9. Overpostbud E. Willner, Charlottenlund.
10. Landpostbud T. E. Christensen, Dalbyover.
12. Kontorpakmester G. Frederiksen, Birkerød.
12. Overpostbud Anders Jørgensen, omk., Kh.
12. Overpostbud K. G. Larsen, Odense.
14. Kontorassistent I B. N. Andersen, rigstelef.-kt., Kh.
17. Landpostbud H. T. Jensen, Hjortshøj.
18. Overassistent S. A. Henriksen, Augustenborg.
18. Overpostbud P. K. Højerby, Hillerød.
18. Overkontrollør E. Præst, Åbenrå.
20. Overkontorassistent A. Kuhne Jensen, postgirokt.
22. Mekaniker Henning Mikkelsen, 3. ing.distr., Århus.
23. Overpostbud J. F. J. Olsen, Valby.
23. Overpostbud J. H. O. Sørensen, Nørrebro postkt.
24. Kontorpakmester B. E. Jakobsen, Maribo.
24. Kontorpakmester V. J. Larsen, avispostkt., Kh.
25. Overpostbud I. C. Buch, Odense.
25. Postbud I. M. Johansen, omk., Kh.
26. Postbud Vagn S. Christensen, Brønshøj.
26. Kontorassistent I M. Graversen, Skive.
26. Overpostbud J. P. H. Lind, Nykøbing Sjælland.
26. Overpostbud Anker Peter Rasmussen, pakkepostkt., Kh.
28. Kontrollør T. M. Nielsen, Østerbro postkt.
28. Overchauffør Preben R. F. Petersen, postkørselskt., Kh.

SLÆGTSFORSKERNES BIBLIOTEK

August, 29. Postbudformand J. H. Jørgensen, omk., Kh.
29. Landpostbud Rene Rimmer, Stenløse.
30. Distriktsmontør P. Bossen, 2. ing.distr., Tønder.
30. Landpostbud J. C. Hansen, Årsballe.
30. Landpostbud N. B. Rasmussen, Brædstrup.

Septbr., 2. Postbud J. Marcussen, Broager.
2. Kontorpakmester H. J. V. Sørensen, Århus.
3. Landpostbud Bent Hansen, Nyborg.
3. Landpostbud H. P. Knudsen, Kerteminde.
3. Landpostbud J. H. Møller, Broby.
3. Ingeniør A. C. E. Nielsen, 3. ing.distr. Århus.
4. Kontorassistent II E. I. E. Jepsen, rigstelefonkt., Kh.
6. Overpostbud Aksel Olsen, pakkepostkt., Kh.
8. Overpostbud A. B. Jensen, Kh. 28.
8. Overpostbud H. P. D. Pedersen, Sønderbro postkt.
12. Kontorpakmester V. L. Guldbæk, Ålborg.
12. Overpostbud H. E. H. Lauritzen, Næstved.
12. Kontorpakmester S. P. Velling, omk., Kh.
13. Telegrafmester L. A. Garset, 1. ing.distr., Kh.
13. Overpostbud Børge Mørk Hansen, Odense.
15. Overpostbud P. A. M. Mortensen, Århus.
16. Overkontorassistent I. H. Frandsen, Ålborg.
16. Overpostbud H. Krog, Svendborg.
16. Landpostbud Erik Mathiesen, Helsingør.
16. Overpostbud H. Sørensen, Østerbro postkt.
17. Overpostbud R. J. P. Nielsen, Sønderbro postkt.
18. Kontorpakmester A. S. Hansen, toldpostkt., Kh.
18. Landpostbud K. Thomassen, Jyderup.
19. Overkontorassistent E. M. Mouritsen, Randers.
19. Overpostbud H. G. Nielsen, Nørrebro postkt.
19. Kontorpakmester A. C. C. Sørensen, Esbjerg.
21. Postbud A. W. Nielsen, Kh (afl.).
21. Overpostbud T. T. Nielsen, Sønderbro pkt.
22. Landpostbud A. Christensen, Fjenneslev.
22. Landpostbud A. M. Christoffersen, Herlufmagle.
22. Mekaniker A. Iversen, 2. ing.distr., Åbenrå.
22. Overpostbud Viggo Madsen, Herning.
23. Kontorpakmester M. Hansen, Frederiksberg postkt.
23. Landpostbud P. G. Nielsen, Karise.
24. Overpostbud Knud Hansen, Nykøbing Fl.
24. Kontorassistent I E. Jensen, Århus.
25. Overkontorassistent I. Lund, regnskabskt., Kh.
25. Kontorassistent I Birgit Vinther, Odense T.
28. Mekaniker Vagn Jørgensen, 1. ing.distr., Kastrup.
29. Overpostbud R. C. M. K. Elkiær, omk., Kh.
29. Landpostbud O. H. Korup, Gistrup.
30. Kontorassistent I E. S. Nielsen, rigstelef.kt., Kh.
30. Montør C. Olesen, postkørselskt., Kh.
30. Overpostbud Aage Torp Petersen, Valby.

Oktbr., 1. Kontorpakmester A. Jensen, avispostkt., Kh.
6. Landpostbud Chr. Peder Jensen, Skærbæk.
6. Kontrollør E. C. J. Pedersen, avispostkt., Kh.
6. Landpostbud B. V. Thomsen, Malling.
7. Kontorassistent I I. Pedersen, værkst., Kh.
9. Overkontrollør E. R. T. Henriksen, postgirokt.
9. Landpostbud T. Kristiansen, Løgstør.
10. Postvagtmester Robert E. Jensen, omk., Kh.
10. Kontorpakmester J. V. Thomsen, Ålborg.
11. Overassistent N. Borup, Hobro.
13. Overpostbud E. Larsen, Herlev.
15. Kontrollør K. F. Hansen, Haderslev.
15. Overpostbud P. F. Rasmussen, Odense.

Oktbr., 16. Overmontør Alfred Tranberg Hansen, 2. ing.distr., Gram.
17. Landpostbud B. B. Nielsen, Brovst.
17. Landpostbud R. B. Sørensen, Tistrup.
20. Kontorassistent I Grethe Inge Jensen, kabeling.tj., Kh.
20. Landpostbud O. B. Jensen, Hammel.
20. Landpostbud H. O. Poulsen Hobro.
20. Landpoostbud A. P. Thøgesen, Toftlund.
21. Overpostbud J. Jespersen, Sønderborg.
23. Overpostbud S. Jensen, Kastrup.
24. Kontrollør Svend Jensen, htg., Kh.
26. Kontorpakmester H. O. Jensen, Holbæk.
28. Mekaniker N. T. Kjær Christensen, 3. ing.-distr., Ålborg.
28. Kontorassistent I L. R. Klenø, Odense T.
29. Landpostbud O. T. Pedersen, Juelsminde.
30. Mekaniker E. Kantsø, kabeling.tj., Korsør.
31. Kontorassistent I T. J. Hyldborg, Hvidovre.

Novbr., 1. Overpostbud E. H. Rød, Lyngby.
4. Tegner H. Sørensen, gdir.
6. Postmester E. A. Thomsen, Ry.
7. Overpakmester M. V. Nielsen, omk., Kh.
9. Kontorassistent II H. E. Klybo, Kh (afl.).
9. Postbudformand V. Schlosser, omk., Kh.
9. Kontrollør N. O. Sønder, Hellerup.
10. Overpostbud E. J. Welling, Randers.
11. Overpostbud H. R. Hansen, Købmagergades postkt.
12. Overpostbud Svend Åge Olsen, Nærum.
13. Kontorpakmester V. Schou, Brønshøj.
14. Kontrollør P. G. F. Rasmussen, Vesterbro postkt.
15. Overpostbud Mogens Larsen, Gentofte.
15. Landpostbud J. A. Sørensen, Fur.
17. Overpostbud S. A. Frandsen, Arden.
17. Landpostbud K. E. Justesen, Vestbjerg.
20. Kontorassistent I A. E. Andersen, Århus.
22. Landpostbud K. V. Andersen, Øster-Vrå.
22. Kontorpakmester H. H. Christensen, Roskilde.
23. Kontorassistent II E. B. Andersen, postgirokt.
23. Kontorassistent II V. Petersen, rigstelef.kt., Kh.
24. Kontorpakmester E. Hansen, Bagsværd.
24. Overpostbud Harry Tadebæk Hansen, Østerbro postkt.
24. Postvagtmester A. E. T. Johansen, Bagsværd.
28. Postbud V. A. Hansen, Fredericia.
28. Landpostbud P. M. Nissen, Varmark.
30. Overpostbud S. A. Hansen, Østerbro postkt.
30. Landpostbud S. E. Pedersen, Bøvlingbjerg.

Decbr., 2. Overpostbud J. B. Bremerstent, omk., Kh.
3. Postbud A. Wilhelmsen, omk., Kh.
6. Kontorpakmester H. C. Pedersen, Odense.
7. Landpostbud P. C. Nicolajsen, Åbenrå.
7. Landpostbud P. I. Sørensen, Astrup.
8. Overpostbud Carli Madsen, Holte.
9. Overassistent Grethe Coers, Nørresundby.
10. Overchaufför J. E. Petersen, postkørselskt., Kh.
11. Overchaufför E. J. Bøgild, Århus.
11. Landpostbud C. M. Reenberg, Korsør.
12. Kontorpakmester Anker M. S. Pedersen, Holte.
13. Postbudformand S. F. Petersen, omk., Kh.
14. Overpostbud J. V. Larsen, Brønshøj.
14. Landpostbud Sv. B. Rasmussen, Nykøbing Fl.
15. Postbud K. J. S. Nielsen, Købmagergades postkt.
15. Overpostbud K. V. Olsen, Kastrup.
15. Overpostbud K. E. B. Rewers, Stubbekøbing.
15. Kontorassistent I L. V. Støvlbæk, Kh. lufthavn postkt.
17. Landpostbud S. A. E. Schmidt, Gredstedbro.

SLÆGTSFORSKERNES BIBLIOTEK

Decbr., 19. Kontorpakmester E. B. Andersen, htg., Kh.
19. Kontorpakmester S. A. Høising, Rudkøbing.
20. Overkontorassistent B. Hansen, Sønderborg.
21. Overpostbud H. E. Baltersen, Købmagerg. postkt.
21. Landpostbud P. K. R. Stegger, Gjerlev J.
21. Overpostbud J. G. Sørensen, Vesterbro postkt.
22. Overpostbud P. Bodenskjold, Kh. 10.
22. Postbud I. J. Boel, omk., Kh.
22. Overpostbud H. R. F. Hansen, Helsingør.
23. Landpostbud S. Å. Christensen, Tølløse.

Decbr., 24. Kontorpakmester I. A. Peters, Kh. 4.
26. Postforvalter H. Vraa Andersen, Risskov.
26. Landpostbud E. Sørensen, Herfølge.
29. Kontorpakmester G. J. Gernsøe, pakkepostkt., Kh.
29. Ingeniør V. V. Jakobsen, 2. ing.distr., Åbenrå.
30. Overpostbud F. I. Jensen, Frederikshavn.
31. Postbudformand J. E. H. Hansen, pakkepostkt., Kh.
31. Mekaniker Brøndum Jamrath, 1. ing.distr., Kh.

FRAMA FRANKERINGSMASKINE

Hånd- og el-modeller

Kapacitet:
Fra 2-7.500 breve/t

Bemærk!
FRAMA stempler helt op til 12 mm tykke kuverter - endnu tykkere forsendelser frankeres med indbygget strimmel.

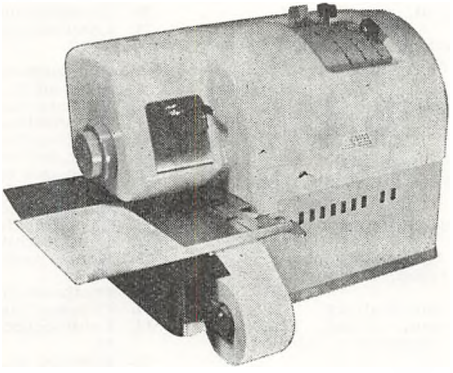

Anvendes bl.a. på postkontorer over hele Danmark

Nyhed!
Kan nu også leveres med indbygget KUVERTLUKKER og med AUTOMATISK BREVTILFØRSEL

DANASTAR A/S
Svanemøllevej 70
2900 Hellerup
Telf. (01 43) HE 1804

ENESTÅENDE I PRIS - KVALITET - YDEEVNE - HOLDBARHED

SLÆGTSFORSKERNES BIBLIOTEK

70 år - biografier

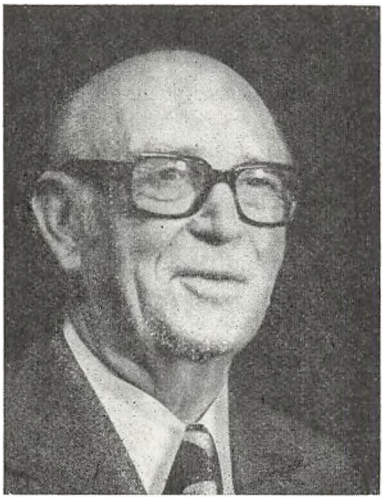

Postmester*
C. G. OTTOSEN, R*,
Løgstør,

fylder 70 år den 14. september 1977, og tiden er således inde til, at hans biografi kommer til kundskab for nu- og eftertiden i den kommende Årbog for Det Danske Post- og Telegrafvæsen.

Carl Gjesing Ottosen, som hans fulde døbenavn er, er født i Sahl skole ved Bjerringbro, hvor faderen var førstelærer.

Efter realeksamen fra Bjerringbro realskole indtrådte Ottosen som elev i postvæsenet den 1. sept. 1924 og hører således til det hold på 40 elever, der blev antaget af og fik deres elevuddannelse i *postvæsenet,* men fik den første tjenestemandsansættelse i *post- og telegrafvæsenet,* idet tjenestemandsansættelsen som medhjælper efter endt elevtid den 1. september 1927 faldt sammen med postvæsenets og telegrafvæsenets sammenslutning til én etat.

Elevuddannelsen skete i Bjerringbro, og derefter kom en række forflyttelser, som det dengang var skik, og hvor der ikke blev spurgt. Der kom en skrivelse til kontoret, at man var forflyttet, ofte med kort varsel, af og til endda med tilbagevirkende kraft! Rækkefølgen af forflyttelser var indtil udnævnelse til assistent: fra Bjerringbro til Skive — videre til Lemvig — Ebeltoft — København — igen Skive — Vinderup, hvor udnævnelsen til assistent kommer den 1. sept. 1930.

Den 1. marts 1932 forflyttelse efter ansøgning til Viborg, hvor han samme år 27. sept. bliver gift med sin skolekæreste fra mellemskolen, Ragnhild Døssing.

Ægteskabet forhindrede dog ikke, at han blev forflyttet til Haslev fra den 25. april 1935.

Sjælland var ikke sagen, og opholdet i Haslev blev da heller ikke af lang varighed, idet Ottosen søgte og fik en ledig assistentplads som kørende ved jernbanepostkontor 2, Fredericia, fra den 1. februar 1936. Fagprøvens 2. del blev taget samme år. Opholdet i Fredericia varede til efter krigen.

De 5 besættelsesår var en hård belastning for personalet ved jernbanepostkontorerne og specielt det kørende. Den meget uregelmæssige postgang, der havde mange årsager som sabotager, sporsprængninger, flyveralarmer, militærtransporter, dårligt brændstof m.m. medførte, at de »kørende« aldrig vidste, hvornår de kom af sted, hvor langt de nåede, og hvornår de kom hjem. — Jeg kan nævne, at nu pens. postmester Westphal og undertegnede var næsten 3 dage om at rejse fra Fredericia til Ålborg under krigen, og så benyttede vi endda både posttog, tysk militærtog (piraten) og passagertog. — Men var det en krævende og enerverende tid for den kørende, var det det ikke mindre for familien derhjemme. Med angstfyldt sind og bange anelser har fru Ottosen ventet, og ængstelsen blev forstærket ved, at hun havde mistanke om, at Ottosen var tilsluttet en modstandsgruppe, og det var han, men det taler han aldrig om.

Trods den usikre tid i besættelsesårene var det gode læreår i Fredericia. Beslutsomhed og hurtig handling var påkrævet som bureauleder, og

SLÆGTSFORSKERNES BIBLIOTEK

da der også ind imellem var perioder med tjeneste ved overpostinspektøren i 2. distrikt, var det »sandelig« en veluddannet assistent, der blev udnævnt til overassistent i Nykøbing Mors fra den 1. juli 1945 og genoptog samarbejdet med sin tidligere overkontrollør ved jernbanepostkontoret A. M. Søndergaard, der nu var postmester i Nykøbing.

Den nye overassistent havde aftjent sin værnepligt som kornet ved kystartilleriet, var løjtnant af reserven og havde en kort tid før krigen været indkaldt til søværnet. Denne militære uddannelse og tjeneste i modstandsbevægelsen efter befrielsen medførte, at overassistenten meget kort tid efter sin udnævnelse til overassistent blev indkaldt til søværnet med tjeneste som næstkommanderende på den af tyskerne i Hanstholm anlagte fæstning. Her skulle alt skyts, ammunition og i tusindvis af landminer fjernes.

Igen sad fru Ottosen alene i en fremmed by, og vel også med ængstelse. Gensidige hyppige besøg i henholdsvis Nykøbing og Hanstholm mildnede dog adskillelsen, og økonomiske fordele var der også.

Da der var gået et år, ønskede Ottosen at vende tilbage til sit egentlige arbejde og bad sig fritaget for militærtjenesten og blev det.

Der var gode forhold på kontoret, og da et revisorjob i Morsø bank gav et kærkomment tillæg til lønnen, den angstfyldte venten var borte og den længe ønskede lillesøster, Signe — der var 2 drenge i forvejen — indfandt sig, blev tiden i limfjordsbyen en lykkelig og god tid for familien.

Her skal lige nævnes en episode, som den lille Signe var skyld i. Hun var med sin far på kontoret en søndag formiddag, og her smækkede hun døren til det brandfri rum i. Ottesen var låst inde. Han havde pengeskabsnøglen på sig. Reservenøglen havde postmesteren, men han sad i toget på vej til besøg i Østjylland, så pengeskabslåsen måtte udbores inden Ottosen slap ud.

Men det spændende, varierende og med andre kontorer meget kontaktgivende arbejde ved jernbanepostkontoret var ikke glemt, og den 1. november 1954 er Ottosen igen at finde ved jernbanepostkontor 2 som kontrollør.

Postmesteren havde tillid til ham, og med sit gode humør, sit friske, åbne og venlige væsen skabte han også tillid og respekt såvel internt som hos de kontakter, som stillingens arbejdsområde medførte, til alle sider. Men som Ottosen selv siger: stillingen er ikke beregnet til ældre folk, så han søgte og fik postmesterembedet i Løgstør fra den 1. december 1961. Limfjordens kendte vande var tillokkende, et rart kontor og en god tjenestebolig medvirkede til valget.

Jeg har altid ment, at en tjenestemand skal være borger i den by, hvor han har sit virke. Postmester Ottosen blev borger, en god borger i sin by, velanskrevet og respekteret, så hans medborgere betroede ham vigtige offentlige tillidshverv som medlem af ligningskommissionen, og efter kommunesammenlægningen i 1970 blev han valgt som konservativt medlem af byrådet. Hermed være hans politiske ståsted oplyst.

Han indvalgtes i en række udvalg især på den kulturelle front, i mange af dem som formand. Det vil føre for vidt at remse dem op. Jeg vil kun nævne det meget specielle og vanskelige Livøudvalg, som han var formand for.

Jeg ved, at han indfriede de krav som byrådsarbejdet stillede til ham på en god måde, for han havde, som forfatteren Martin A. Hansen har udtrykt det »den skole, den tankens disciplin, som vel ikke har reddet de lærde fra vildfarelse, men fra ørkesløse blindveje og fra at påtage sig umulige opgaver«.

Byrådsarbejdet viste sig at være mere krævende end ventet, og han ville derfor ikke genopstilles til valget i 1974, også fordi arbejdet med post- og telegrafvæsenets strukturændring kræver den forpligtende medarbejder fuldt og helt.

Men — »dage skrider, timer går, hastigt år udrinder«. Jeg har i dag fået at vide, at postmester Ottosen har søgt sin afsked på grund af alder og fået den bevilget med udgangen af november måned 1976. Ved sin afgang kan postmesteren se tilbage på en lang og afvekslende arbejdsdag for at tjene andre — tjenestemandens fornemste pligt.

Jeg håber, at foranstående har givet et billede af postmesterens liv og virke. Jeg har dog glemt at fortælle, at han — naturligvis — har været sine kollegers tillidsmand, kredsformand og hovedbestyrelsesmedlem i Dansk Post- og Telegrafforening. Medlem i og præsident for Løgstør Rotaryclub. Om hans virke må vel tilføjes, at der foruden omtalte datter Signe, der er uddannet

SLÆGTSFORSKERNES BIBLIOTEK

fysioterapeut, er 2 sønner i ægteskabet, Kjeld, der er ingeniør, og Jørn, der er lærer.

En omtale af liv og virke er vel ikke fuldkommen, hvis der ikke siges noget om den pågældendes væsen og karakter. Træk herpå vil være at finde i det foranstående, men der kan være adskilligt at tilføje. Mest karakteristisk er vel hans rolige og velafbalancerede væsen — der skal vist meget til, inden han glemmer at holde ild i sin kære pibe — og hans humor. Humørfyldt, festlig og fornøjelig er han, men han sætter sordine på, når det passer sig bedst, man kan li' ham, og jeg kan ikke finde bedre dækkende udtryk end: han er et herligt menneske. Men bagved står et alvorligt tænkende medmenneske af stor lødighed.

Fremad er verdens vilde røst
med damp og med vind til vinge.
Hjemad er hjertes milde røst,
den hvisker så varmt herinde.

Jeg tror ikke det bliver let at sige farvel til Løgstør, men nostalgiske følelser har sejret, så det går »hjemad« til Bjerringbro, hvorfra både Ottosen og hans kones verden udgik og som gemmer så mange skønne ungdomsminder, der som guldtråde er vævet ind i deres livsmønster og danner det smukkeste smykke for den, som kan se, og den, der kan høre.

Med over 50 års trofast venskab og kammeratskab som adkomst, får jeg vel lov at tilføje en personlig tak for årene, der gik, og ønske godt helbred til at møde pensionistens anstrengende hverdage med, men måtte de være fyldt med lys og sol.

Skive i september 1976. *Martin Jensen*

Postmester
G. L. CHRISTENSEN, R[1],
Købmagergades postkontor,

fylder 70 år den 13. december 1977.

G. L. Christensen var med blandt de unge, der i et antal på 40 startede deres løbebane den 1. september 1924 på det sidste elevhold, som postvæsenet antog i 20-rne, og han er nok den på holdet, der har holdt længst ud, når han med

udgangen af året 1977 må sige farvel til over 53 års aktiv tjeneste i etaten.

Der er næppe nogen gren af postvæsenets omfattende virksomhed, som G. L. Christensen ikke har været beskæftiget ved eller været involveret i, det være sig det kørende postvæsen, provinstjenesten, den københavnske posttjeneste, distriktsstyrelsen og generaldirektoratet.

Når han i dag tænker tilbage på sin start og sine første læreår i et postvæsen, som betragtet med nutidens øjne nok opfattes som autoritært eller — dette være sagt uden malice — mere autoritært end idag, så ligger forklaringen for ham sikkert i, at postvæsenet dengang ligesom nu var en afspejling af det samfund, det skulle betjene.

Men G. L. Christensen blev ikke stående ved det engang tillærte. Han nøjedes end ikke blot med at følge med i den rivende udvikling, som hørte hans tid til, han var ofte på en eller anden måde engageret i den fortrop, som banede vejen frem. Han viste en klar forståelse for den nye tids krav, og han evnede at omstille sig hertil og følge det op i dagens gerning.

G. L. Christensens store faglige viden var en naturlig forudsætning herfor, men hertil må nævnes hans fine menneskelige egenskaber, hans gode humør og lyse sind samt ikke mindst hans varme interesse for medarbejdernes ve og vel.

Kære G. L. Lad mig sige det lige ud, som jeg føler det. Du har forvaltet dit pund godt.

SLÆGTSFORSKERNES BIBLIOTEK

Ved den lejlighed, der her er givet mig, vil jeg endnu engang sige dig tak for godt og værdifuldt samarbejde i den tid, jeg var med i løbet. Du var ikke nogen ja-siger. Du havde dine standpunkter, som du forstod at argumentere for på en så overbevisende måde, at det kunne være svært at komme udenom, men du viste også god vilje til at forstå andres synspunkter. Skete det enkelte gange, at du ikke fik medhold, var du med din loyale indstilling til samarbejdet altid parat til at bøje dig herfor.

Nu skal der jo ikke være sprængstof i en sådan stilfærdig farvel-og-tak artikel, men da jeg har berørt din loyale indstilling i samarbejdet, så går det vel an så mange år efter at minde om, at du under en af de storme, som du også kom ud for, ganske uberettiget blev »hængt ud« for en disposition, som du absolut ikke var ansvarlig for.

Selvom det sved dengang, så afstod du fra af hensyn til helheden og roen på arbejdspladsen at gøre mere ved den sag.

Og nu er det snart slut også for dig.

Ved et tilbageblik er det mest de lyse sider, der toner frem. Du nåede ved en utrættelig indsats at få dit postkontor udvidet og moderniseret, og du har forstået ved din væremåde i det daglige at skabe et tillidsfuldt forhold til dine medarbejdere til fremme af den trivsel, som i dag står på dagsordenen. Dine indslag på postmestermøderne er heller ikke glemt. Jeg tror, du vil blive savnet både på kontoret og i postmesterkredsen. Jeg ønsker dig og din frue et langt og godt otium. Jeg kan trøste dig med, at det hele kun er en overgang, og at det slet ikke er så slemt, som mange tror.

Farvel og tak.

Din hengivne
F. L.

tf

TEKNISK FORLAGS TRYKKERI

SKANDINAVISK BOGTRYK

Speciale:

FAGTIDSSKRIFTER
FAGBLADE

TELEFON
01 21 68 01 Skelbækgade 4 . 1717 København V

SLÆGTSFORSKERNES BIBLIOTEK

Biografier - øvrige

Postmester*
N. A. ANDERSEN,
Knebel,

har taget sin afsked fra etaten fra udgangen af december måned 1975 og fortæller på årbogens opfordring følgende om sit liv og virke:

»Den 1. september 1934 blev jeg antaget som elev i post- og telegrafvæsenet. Efter elevtid i Fåborg og Åbenrå kom jeg til Svendborg som afløser, og den 1. maj 1940 blev jeg efter ansøgning forflyttet til København. Den første tid var jeg afløser, senere blev jeg fast placeret ved postgirokontoret.

Fra den 1. januar 1945 blev jeg efter ansøgning forflyttet til Svendborg, hvor jeg, navnlig de sidste år, lærte meget om de forskellige arbejder inden for etaten, idet jeg ofte fungerede som kontrollør, overkontrollør eller stationsleder.

I disse år havde jeg en tid den daglige revision i Andelsbanken, senere var jeg forretningsfører for et firmas pensionskasse. De sidste år i Svendborg havde jeg et job som bestyrelsesmedlem og kasserer i svømmeklubben, hvilket medførte mange interessante rejser. Fra den 1. september 1963 bev jeg udnævnt til postmester i Knebel, hvor jeg tilbragte 12 vidunderlige år. Mols er som bekendt et område med en herlig natur, som jeg fik rig lejlighed til at stifte bekendtskab med under mine ture rundt i distriktet. Men også det øvrige Jylland blev gennemstrejfet på kryds og tværs.

Beboerne på Mols er et herligt folkefærd, solide og til at stole på. Dette bekræftes af, at jeg i de 12 år kun havde 7—8 tilfælde af dækningsløse checks (de fleste fra tilflyttere), og kun én gang blev det nødvendigt at foretage indberetning. Et morsomt tilfælde havde jeg med en, der engang uden sin sekretærs vidende havde udstedt en check, som viste sig at være dækningsløs. Jeg ringede til sekretæren, der spurgte, om jeg kunne vente to dage med pengene, for så var chefen hjemme igen. Det gik jeg med til, men damen må alligevel have underrettet sin chef. Næste formiddag kom pengene pr. telegram — P.A. fra Køln! Manden kom naturligvis ikke på den sorte liste.

På postkontoret havde vi et forbilledligt samarbejde. Når vi diskuterede en ting, blev vi som regel enige om en løsning, der tilfredsstillede begge parter. De enkelte gange, jeg måtte »skære igennem«, skabte ingen fortrydelse, for »mester har jo ansvaret«.

En ting, der gav meget ekstra arbejde, var den store vækst i antallet af fritidshuse. I min tid steg antallet fra ca. 400 til godt 2000. Dette medførte stadige kontrolleringer og omlægninger af ruterne, og efterhånden indførelse af særlige foranstaltninger om sommeren: Ekstra postkørsel om morgenen, ekstrahjælp, ændrede arbejdsplaner og oprettelse af assistanceruter. Disse problemer blev klaret ved et godt samarbejde med såvel overpostinspektøren som alle hans medarbejdere. Jeg har mødt stor forståelse og velvilje for indsendte planer, der altid er blevet godkendt

SLÆGTSFORSKERNES BIBLIOTEK

uden forsinkende skriverier frem og tilbage. Mange tak for det!

Der kom naturligvis mange turister til Mols. Som regel var der folk fra de fleste vesteuropæiske lande samt nogle få fra andre verdensdele. Der var dage, hvor der på kontoret blev talt mere fremmede sprog end dansk. Det var meget interessant at tale med en amerikaner om hans tur rundt i Europa, eller med en tysk rektor om studenterproblemer i Køln. Det var også morsomt — om end lidt besværligt — at forklare en franskmand, der kun talte fransk, hvor han kunne finde en bestemt mand på Helgenæs.

Noget af det, jeg mindes fra min molstid med særlig glæde, er de mange hyggelige fester, jeg var med til. Molboerne forstår at holde fest, man bliver rigtig rystet sammen som en stor familie.

I min stue har jeg nu to uerstattelige minder fra Mols: Et stort maleri med motiv fra Mols, en gave fra mine medarbejdere ved mit 40 års jubilæum, og et pragtfuldt krus med inskription, en afskedsgave fra medarbejderne.

Nu er der måske mange, der ikke kan forstå, hvorfor jeg holdt så tidligt op. Men jeg var efterhånden kommet til den erkendelse, at det — både helbredsmæssigt og postalt — ville være bedst »at holde op, mens legen var god«.

N. A. Andersen.

Kontorassistent I*
fru A. G. E. T. KROGH-JENSEN,
Maribo,

gik af med pension pr. 31.12.1975.

Fru Krogh-Jensens hele løbebane er foregået først på den daværende Maribo telegrafstation i Jernbanegade og efter sammenlægningen ved postkontoret med tjeneste i de fleste af de mange år i rigstelefonen, således at hun gjorde den rivende udvikling i denne tjeneste med, indtil kulminationen i slutningen af 60'erne, da automatiseringen satte en stopper for postkontorernes direkte medvirken i afviklingen af rigstelefontrafikken. I de sidste år var fru Krogh-Jensen den daglige leder af afdelingen, og det var med ikke ringe spænding, hun så frem til at skulle omstilles til jobbet som postmesterens sekretær og opstillingen af det daglige regnskab, men det blev klaret med bravour som alt, hvad fru Krogh-Jensen tager på sig. Efter 40 års jubilæet i december 1974 fandt fru Krogh-Jensen ud af, at nu var det vist på tide at tænke lidt på hvile efter de mange arbejdsår, også under hensyn til at helbredet de sidste år ikke var det bedste.

På Maribo postkontor glæder vi os over, at vi af og til får et lille besøg med en snak om gamle dage, og vi glæder os også over, at det ser ud til, at otium kommer til at bekomme fru Krogh-Jensen særdeles godt, og at der nu er tid til at gøre noget mere ud af børnebørnene. *O. P.*

Postmester*
O. C. F. WESTPHAL, R[1],
Århus,

har taget sin afsked fra etaten med udgangen af december måned 1975.

Postmester Westphal er født i Haderslev og indtrådte som elev i p & t den 1.9.1930 og har således tjent vor kære etat i over 45 år skiftende mellem drift og distriktsmyndighed.

Mit nøjere bekendtskab med Westphal stammer fra hans tid som postmester i Kolding, hvor jeg havde den glæde at være medarbejder i den korte periode, Westphal var chef der.

SLÆGTSFORSKERNES BIBLIOTEK

Det var med glæde, vi i Kolding i sin tid erfarede, at Westphal skulle være vor chef fra den 1.11.1961, og vore bedste forventninger blev tilfulde opfyldt. Hans venlige og rolige måde at lede kontoret på, ingen overflødige påbud, men frihed under ansvar i det daglige arbejde gav glæde og arbejdslyst hos alle. Hans viden og erfaring i arbejdet i såvel drift som distriktsmyndighed kom os alle og ikke mindst undertegnede tilgode, og jeg er da helt sikker på, at mange med mig med glæde og taknemlighed tænker tilbage på Westphals regeringstid i Kolding. Fra postinspektørstillingen i 4. distrikt var Westphal ekspert i landpostvæsenets motorisering, og flere landpostruter under Kolding blev motoriseret efter at være opmålt som sådan med Westphal ved rattet, landpostbudet ved siden som observatør og vejviser og undertegnede på bagsædet som sekretær, hvorved jeg også på dette område fik nogen viden. Westphal var aldrig bange for at prøve noget nyt og aldrig uvillig til at lære fra sig, og jeg kan sige, at jeg modtog undervisning i mange postale emner, men også i ålefiskeri i Donssøerne og torskepilkning i Lillebælt (godt at vi ikke skulle leve af fiskeriet!).

Postmesterstillingen i Kolding måtte for Westphal være en ønskestilling — ret ny postbygning, dejlig by, skønt landdistrikt, god tjenestebolig, nær ved hjemstavnen Haderslev, hvor familie stadig var bosiddende. Også i byen faldt Westphal godt til, og gennem medlemskab i bl. a. Rotary kom han i kontakt med en stor del af byens befolkning. Alt såre skønt, ja, vi talte undertiden om, vel nok lidt spøgefuldt, at ingen af os godvilligt ville forlade Kolding postkontor, før vi nåede skelsår og alder — men så blev postmesterstillingen i Århus ledig.

Det er naturligt, at en mand med Westphals kunnen og erfaring, hidtidige løbebane og energi måtte føle sig tiltrukket af stillingen som chef for landets største postkontor, men jeg ved, at det kostede mange svære overvejelser, der hver gang (indtil den sidste) konkluderede i, at han ikke ønskede at flytte fra Kolding postkontor — men resultatet blev som bekendt, at Westphal fra den 1. februar 1964 satte sig i chefstolen på Århus postkontor og påtog sig de dermed følgende store opgaver. Ukendt med forholdene var Westphal dog ikke, idet han som kontrollør havde været tjenstgørende på Århus postkontor i godt 4 år.

Kære Westphal og fru Kis, tak for tiden i Kolding og vort fortsatte venskab, der desværre i de senere år ikke har resulteret i gensidige besøg i ønsket omfang, men nu kan vi da håbe på besøg her, vi har forsøgt at holde kortspilkunsten vedlige.

Med ønsket om alt godt fremover og et langt og lykkeligt otium sendes de venligste hilsener også fra min kone og børnene.

K. A. Jespersen.

Postforvalter*
ANDERS HØGH HORNBÆK,
Randers 2,

er i en alder af kun 46 år tvunget ud i pensionisttilværelsen pr. 1.2.1976 grundet sygdom.

»Horne« blev født i Pindstrup, men via Århus havnede han i Øster-Alling, hvor han sammen med to brødre voksede op i et godt og kærligt, men fattigt håndværkerhjem. Allerede som 7-årig var »Horne« fabrikant af smørdritler til det stedlige mejeri. Tog realeksamen fra Allingåbro Realskole i 1945, startede herefter pr. 1.9. samme år gerningen ved P&T med elevtid i Rønde-Ebeltoft og Randers, og det er herfra, jeg har den glæde at kende dig.

SLÆGTSFORSKERNES BIBLIOTEK

Efter tre år i København, hvilket var tilstrækkeligt for dig (hvor militærtjenesten blev overstået) var du blandt de heldige, der blev afløser med hjemsted i Rønne. De seks og et halvt år der benyttede du bl. a. til at finde Birthe. Den kærlighed, du havde mødt i dit barndomshjem, resulterede i, at du kom tilbage til »Rajs« med hele to piger pr. 1.5.1957. Og her har du så huseret siden — som assistent 1.9.1961, overassistent 1.5.1969, postforvalter Randers 2 og sluttede så her 31.1.1976 ved Randers efter at være »sat fra« indleveringen meget mod din vilje.

Jeg vil gerne sige dig tak for godt kammerat- og makkerskab igennem alle årene. Jeg husker endnu, da du mødte op som elev. Jeg var allerede da gammel i gårde, men ikke så gammel, at jeg måtte sige du til en elev. Ak, ja. Det var dengang. Jeg ved, du altid har haft rigtig mange venner ved Randers postkontor. Mange af disse prægtige venner er nu spredt over hele landet. Allerede dengang havde Randers et godt ry helt igennem. Dette var du med til at skabe.

Noget husker jeg med bestemthed — dit lyse sind og gode humør, din aldrig svigtende hjælpsomhed, din pertentlighed ved alt, hvad du rørte ved. — Alt dette vil jeg gerne personligt sige dig tak for.

Jeg vil håbe for dig og dine tre søde piger, at I må få mange gode år sammen samt, at du må bevare dit gode humør og dine interesser for altid at have noget at rive i. Så bliver din pensionisttilværelse tilfredsstillende for dig.

Ejler Fredslund Andersen.

Kontrollør*
H. E. PETERSEN,
Ridder af den norske St. Olavs orden,
Skagen radiotelegrafkontor,

udtrådt af P&T med udgangen af februar 1976, har sendt årbogen følgende selvbiografi:

»Jeg indtrådte i P&T i 1932, og mit første tjenestested blev et københavnsk omegnskontor, hvor postmesteren »bød velkommen« med at forlange fjernskriverbetjening med 10-fingersystem samt alle postkontorets omdelingsdistrikter lært til næste dag! Efter 2 år der på stedet plus en hel del morsetræning på Htg blev jeg sendt til Næstved. Der var postmester J. B. Nikolajsen (julemærker) særdeles elev-venlig og sørgede for en solid undervisning i både teori og praksis med jævnlige opmuntringer til hele personalet i form af hyggelige pølsegilder og friske sejlture på Karrebæk-fjorden.

I 1936 var jeg soldat i Holbæk ved en hestetrukket artilleriafdeling, hvor man som P&T-mand var særlig egnet til at rette staldreglementer, øve morsealfabetet med kammeraterne og kravle rundt i terrænet med en felttelefon og en enkelt gang fyre en 75 mm kanon af.

Så fulgte et år på kursus i særlig telegraftjeneste i Fredericia, og derefter til flyveradiotjenesten i Kastrup lufthavn. Genindkaldelse ved krigsudbruddet september 1939, tjeneste på Htg og forflyttelse til Skagen oktober 1940. Det var ikke med begejstring, men med nogen spænding, at jeg drog »så langt væk«, idet min tandlæge i København forudsagde, at når jeg først var kommet til Skagen, så ville jeg aldrig derfra igen. Det tvivlede jeg på, men han fik ret.

Radiostationen var ikke helt driftklar den 9. april 1940, og man undgik derved at få tyskerne i huset. Radiostationens ekspeditionslokale havde til huse i en tilbygning til postkontoret. Arbejdet under krigen bestod af kontrollytning på visse frekvensbånd. Nattevagterne i de kolde vintre var ikke særligt morsomme, da det tørve-

SLÆGTSFORSKERNES BIBLIOTEK

fyrede centralvarmeanlæg brændte ud først på aftenen. Man måtte derfor iføre sig pelshue over hovedtelefonerne, overfrakke, vanter og sivsko.

Efter krigen gik der nogle måneder med at få stationen klargjort og prøvekørt. »Teknikken« havde lidt under at skulle stå ubenyttet i 5 år. Der var mange svigt i den første tid, blandt andet brændte vore to jævnstrømsomformere adskillige gange. Det blev først stabilt, da byen blev vekselstrømsforsynet.

I den første måned af stationens virke ekspederedes i gennemsnit 4 radiosamtaler i døgnet, i 1976 er tallet i travle perioder op til 150 gange større.

Meget summarisk er udviklingen ved Skagen radio fra 1945 til 1976 foregået således: Fra en én-mands betjent station med én telefonikanal og en telegrafplads til 5—6 mands betjent med 9 telefonikanaler og en telegrafplads. Denne udvikling er muliggjort ved udflytning til egen bygning med senere tilbygninger, indførelse af automattelefon, etablering af fremskudte anlæg, VHF-telefoni, pejleapparatur og i takt hermed udbygning af teknik og forøgelse af bemandingen. Jeg har været af den opfattelse, at ovennævnte udbygning undertiden har været vel langsom, men der er mange hensyn at tage af personalepolitisk og økonomisk art m. m. Denne indstilling er naturlig, da personalet ved en kystradiostation i særlig grad føler sit ansvar for arbejdets gode udførelse, specielt hvad angår sikkerhedstjenesten. Man bliver ofte stærkt følelsesmæssigt engageret i de begivenheder, man kommer på nært hold gennem arbejdet. Adskillige hændelser til søs med trist eller lykkelig udgang, deriblandt naturligvis S/S »Kjøbenhavn«s og M/S »Skagerrak«s forlis står tydeligt i erindringen.

Fra 1960 til 1975 deltog jeg i ing-R's radioinspektion, der kontrollerer radiostationerne i skibe, fiskekuttere, lystfartøjer og den bevægelige landtjeneste samt tager sig af klager vedrørende radiofoni- og TV-forstyrrelser. Det var et afvekslende og interessant job, der nok kunne byde på lidt af hvert.

I november 1975 besluttede jeg efter godt 43 år i P&T at blive pensionist. Dels var jeg så småt ved at være mæt af radio m. m., og dels ville jeg gerne have noget mere tid til familie, hjem og interesser.

Jeg håber på en fornuftig fremtid for mine tidligere kolleger og sender en venlig tanke til alle de kolleger, ældre som yngre, som det har været hyggeligt at arbejde sammen med.«

H. E. Petersen.

Kontorassistent I*
fr. R. C. M. JACOBSEN,
Søborg,

har taget sin afsked fra udgangen af juni md. 1976 og sender årbogen følgende hilsen:

»På opfordring følger hermed en kort skildring af min næsten 41-årige, postale løbebane, som begyndte 1/10 1935 på omkarteringspostkontoret, hvor jeg i fem år beskæftigede mig med brosortering. Derefter var jeg efter ønske afløser i et år. Så fulgte et halvt års tjeneste ligeligt fordelt mellem avispostkontoret og indleveringspostkontor 25, hvorefter jeg søgte til Søborg postkontor, da staben af kontorister skulle udvides fra 1 til 2. Efter et par års forløb kunne avisvæsenet ikke længere klares som ekstraarbejde. Det blev derfor arbejdet i avisafdelingen, jeg mestendels kom til at beskæftige mig med og interesserede mig for i de godt 34 år, jeg gjorde tjeneste ved Søborg postkontor.«

R. C. M. Jacobsen.

SLÆGTSFORSKERNES BIBLIOTEK

Kontorassistent I*
fr. K. T. JØRGENSEN,
postgirokontoret,

har taget sin afsked fra etaten fra udgangen af juni md. 1976.

Fr. Jørgensen blev antaget i postgirokontoret den 1. januar 1934 som ekstramedhjælper efter en prøvetid på 4 måneder.

Den 1. april 1938 blev hun ansat som kontorist, den 1. april 1948 som kontorassistent af 2. grad og den 1. april 1960 fulgte udnævnelsen til kontorassistent af 1. grad.

Overkontorassistent*
fr. S. M. C. OLSEN,
Odense T,

har med udgangen af juni md. 1976 taget sin afsked efter 45 års virke i P&T.

»Bech« indledte sin tjeneste på et tidspunkt, etaten endnu ikke anvendte særlig meget kontorassistentpersonale (kontorister). Uddannelsen foregik derfor centralt i København, og grundelementet i uddannelsen var morse. Allerede i 1933 ved fjernskriverens indførelse fik Bech uddannelse i fjernskriverbetjening. Det har derfor været naturligt, at den overvejende del af hendes karriere har været i telegrafen — heraf de sidste 10 år som afdelingsleder.

Bech var pioner som telexinstruktør — og hun var gennem mange år P&T en god repræsentant på dette område.

Derudover har kontorassistenterne ved Odense T i Bech haft en inspirerende og dygtig fjernskrivelærer — det må i denne forbindelse nævnes, at det var hendes fortjeneste, at såkaldte gamle kontorassistenter (over 23 år) også fik mulighed for en uddannelse i fjernskrivertjenesten.

Når man ser tilbage på de mange år, plejer man just ikke at fremhæve antegnelser, men en sådan (den eneste) fandt sin plads i Bechs aktemappe. Årsagen hertil var en udtalelse, der smuttede ud på linien i krigens dage. Det var en udtalelse om »de grønne«, som ikke kunne godtages i visse kredse — en Sverigestur var på tale — men antegnelsen blev til sidst resultatet. Denne antegnelse fulgte med, indtil telegrafbestyrer N. H. Møller ved hendes 40 års jubilæum i 1971 overrakte hende sagens akter — med en bemærkning om, at det nok ikke var i aktemappen, denne korrespondance hørte hjemme.

Bech har valgt at lade sig førtidspensionere. Vi ved, at hun vil sende mange tanker til en arbejdsplads, hun holdt af, men vi ved også, at hun vil forstå at nyde de kommende år sammen med sin familie.

Sluttelig siger vi tak til en dygtig afdelingsleder for en fornøjelig slagfærdighed, som blev hendes specielle kendetegn, og som vi vil savne.

»Fødselsdagspigerne«.

Stationsleder*
K. K. HENRIKSEN,
Odense T,

har taget sin afsked med udgangen af juli måned 1976 efter 44 års virke i P&T, heraf de 5 første i P og de resterende 39 i T.

Henriksen indtrådte som 16-årig i 1932 som elev i Marstal på fødeøen Ærø. Efter postale ophold i Nyborg, Nykøbing F og Rønne, og efter en tid som rekrut (senere underkorporal) 531 i 10.

SLÆGTSFORSKERNES BIBLIOTEK

artilleriafdeling, startede tele-karrieren på telegrafkontoret i Fredericia den 3. januar 1938. Via Nyborg kom Henriksen efter forstærkerkursus i 1940 til telegraflaboratoriet, i 1943 til generaldirektoratet (2. teknisk kontor), herfra som overassistent til Korsør i 1946, som kontrollør til Kolding T i 1953 og som stationsleder til Odense T i 1958.

Mange vil utvivlsomt efter oplysningen i O. M. om, at Henriksen nu takkede af — 10 år før alderen tvang ham til det — have spurgt sig selv om, hvad der kan have bevæget ham til det, når årsagen tilsyneladende ikke er helbredsmæssige forhold, når han dagligt demonstrerer, at hans job har hans hele og fulde interesse, når hans medarbejdere dagligt får bevis for, at han stadig er helt på toppen, når han har opnået gennem 18 års virke på en forstærkerstation at skabe netop den trivsel i form af arbejdsglæde hos sine medarbejdere, som gør, at det hele simpelt hen fungerer, og når han har formået gennem disse mange år at bygge en station op, hvis virke er almindelig respekteret såvel blandt kolleger landet over, som i de forskellige administrative organer, som stationen har berøring med.

Formentlig må grunden til beslutningen være at finde i ønsket om at stoppe op, mens legen er god og i bevidstheden om at have gjort det godt og gjort sin skyldighed over for sin arbejdsgiver. I ønsket om nu at få tid til at passe sin hobby, slægtsforskningen og Ærø lokalhistorie, på en for ham selv tilfredsstillende måde. I håbet om at få lejlighed til at pleje sit helbred i større udstrækning, end der har været mulighed for indtil nu. Og — selv om det umiddelbart synes at være i modstrid med Henriksens indstilling i øvrigt gennem de mange år i P & T — så måske trods alt i ønsket om at overlade andre og yngre kræfter arbejdet i den medvirken til opbygningen af den nye struktur, som uundgåeligt står for døren.

På den anden side ville i hvert fald den nye strukturs krav om en ændring af lederrollen fra det bureaukratiske og autoritære til det samarbejdsorienterede og koordinerende givetvis ikke have skabt problemer for Henriksen, eftersom han indførte denne del af strukturomlægningen i Odense ved sin tiltrædelse i 1958 og har praktiseret den siden.

Umiddelbart forestiller man sig vel ikke, at der kan være mange berøringsflader mellem teleteknik og historieforskning. Det er der næppe heller, men på den anden side er Henriksens særdeles frugtbare virke inden for begge felter utvivlsomt betinget af hans legendariske hukommelse, hans kombinationsevne og sans for konsekvensvurdering og problemløsning. Det er værdifulde egenskaber, både når det drejer sig om at finde løsningen på et kompliceret teknisk problem, og når det drejer sig om at finde frem til en møllerkone på Ærø, som levede i begyndelsen af 1700-tallet.

Henriksens medarbejdere på forstærkerstationen har betragtet ham som stationsLEDER i dette ords egentlige og bedste betydning — ikke alene fordi de i ham har haft en chef, som fagligt var en kapacitet, men vel i lige så høj grad på grund af hans fine menneskelige kvalifikationer.

For skiftende telegrafbestyrere i Odense har han været en uvurderlig støtte, derigennem at han loyalt, selvstændigt og sikkert har taget sig af teknikkens problemer — og altid ud fra et primært hensyn til teledriftens krav.

Jeg vil ønske for dig, Henriksen, at du må få mange års glæde af denne din uigenkaldelig sidste beslutning ud af en talløs række beslutninger på Odense T.

N. H. Møller.

SLÆGTSFORSKERNES BIBLIOTEK

Overkontorassistent*
fru K. M. K. S. KÆMPEGAARD,
hovedtelegrafkontoret,

har taget sin afsked med udgangen af juli måned 1976 efter 46 års tjeneste i Post- og Telegrafvæsenet.

Fru Kæmpegaard — blandt kolleger og venner kaldet »Musse« — indtrådte som ekstrakontorist den 17. marts 1930 på telegrafstationen i Fredericia. Blev ansat i tjenestemandsstilling 6 år efter den 1. august 1936 som kontorist, og er siden gået gennem graderne kontorassistent II og I for at slutte som overkontorassistent udnævnt den 1. april 1966.

Indtil 1. marts 1941 var hun tjenstgørende på Fredericia T, men blev så sammen med mange andre Fredericia T folk på grund af krigen forflyttet til hovedtelegrafkontoret i København. Det er utvivlsomt, at tjenestetiden i Fredericia for hende står som den bedste tid i væsenet. Der var noget særligt over denne telegrafens højborg. Stationen sprudlede af arbejdsglæde, og der var et sammenhold og en bakken hinanden op, som man ikke ser andre steder i tilsvarende grad, når der er tale om større arbejdspladser.

Adskillige medhjælpere og assistenter, der som led i deres teleopdragelse har været på kortere eller længere gæstevisit på Fredericia T, mindes med glæde og beundring den hjælpsomhed, »Musse«, og hendes kolleger viste dem.

Efter forflyttelsen til htg var det nærmest en selvfølge, at »Musse« blev accepteret til at arbejde i radioafdelingen. Man skal faktisk kende htg for at vide, at dette at blive »godkendt« i radioafdelingen ikke var noget, der blev enhver til del, men at det samtidig betød, at nu havde man fået det blå stempel. Afdelingen var noget for sig selv, nærmest som en stat i staten, der blev arbejdet effektivt og seriøst, men til gengæld frabad man sig enhver indblanding udefra.

Som overkontorassistent valgte »Musse« detektivarbejdet på undersøgelsespladsen i udleveringen i tur med overkontorassistentpladsen i indtelefoneringen.

Hurtigt skabte »Musse« respekt om sig på disse pladser for sin store indsigt og retfærdige dømmekraft.

Det var en sørgelig dag, da vi erfarede, at »Musse« havde taget sin afsked, for da blev htg en personlighed og en virkelig god kollega fattigere.

»Musse« havde et par gange talt om at blive førtidspensioneret, for som hun sagde »Hellere gå i tide end blive husket af kolleger som gammel og senil«, og det er så sandelig heller ikke dette, hun bliver husket for, men derimod for sit altid gode humør og sin friske måde at gå til nye opgaver på.

Vi ved, at »Musse« fuldt kan udnytte den ekstra frihed, hun nu har fået, for hun holder af at rejse, bl.a. England besøger hun jævnligt, men endnu oftere fæstningsbyen ved Lillebælt, hvor hendes mor bor.

På falderebet siger vi tak for tiden på htg og ønsker alt godt i årene fremover.

Kig nu ind en gang imellem, som du lovede.

HA

Postmester*
OTTO HASLØV,
indleveringspostkontor 17,

har taget sin afsked fra 30. september 1976.

Nu stod Hasløv af ræset efter 46 års virke i P&T. Ikke fordi han var gammel og træt, heller ikke skuffet og bitter. Nej tværtimod, han er

SLÆGTSFORSKERNES BIBLIOTEK

sund og frisk, i fuld vigør og en glad mand, der holder af sit arbejde. Men han har valgt at gå af på et tidspunkt, hvor han kunne gøre det frivilligt uden at være tvunget af ydre omstændigheder som f. eks. sygdom eller træthed, som jo rammer mange, der bliver hængende for længe. Han har syntes, at 65 år var en passende alder til at takke af, og han har ønsket at kunne være noget for sin familie og sig selv.

Når han ser tilbage på sine år i Post- og Telegrafvæsenet, er det nok tiden i provinsen og køretiden, der har markeret sig stærkest. Skønt Hasløv var en af de få københavnere, der antoges dengang, blev han efter 1 års elevtid ved Strandvejskvarterets postkontor, et for længst nedlagt distriktspostkontor, det nuværende K 29, forflyttet til provinsen, hvor han gjorde tjeneste forskellige steder i 10 år, en tid han altid mindes med glæde.

Efter provinstiden kom Hasløv til at køre ved jernbanepostkontor 1. Det var en spændende tid at have sit arbejde på jernbaneskinnerne; det var jo under besættelsen de første 3 år af hans køretid. Jernbanesabotagen stod i sit fulde flor, Storebæltsfærgen kastede anker på bæltet, så snart der var luftalarm, man vidste således aldrig, når man nåede frem, eller hvornår man kom hjem. Hasløv har også på Storebæltsfærgen oplevet at få en tysk maskinpistol prikket i maven, mens han blev visiteret for våben i anledning af sabotage ved overfarten. På de lange og langsomme ture mellem Kh og Fa blev der spillet meget l'hombre i vognene og på opholdsstuerne. Hasløv nød at hygge sig med en l'hombre. Han nød det gode kammeratskab, der var mellem de kørende, og han har altid selv været en god kammerat, venlig og hjælpsom, og så vidste han altid god besked. Det har også været hyggeligt at træffe Hasløv ved postmestermøderne og opfriske minder; hvor gamle kørende mødes, går det stadig muntert til.

Hasløv har nu forladt sit travle virke ved K 17 efter de mange års samvittighedsfuldt og pligtopfyldende arbejde. Han siger: »Jeg har altid været glad for mit arbejde og for postvæsenet«, og vi andre, som kender ham, siger: »Du har gjort det godt«. Vi ved, tiden vil gå godt for dig, når man har hus og have, er der nok at rive i.

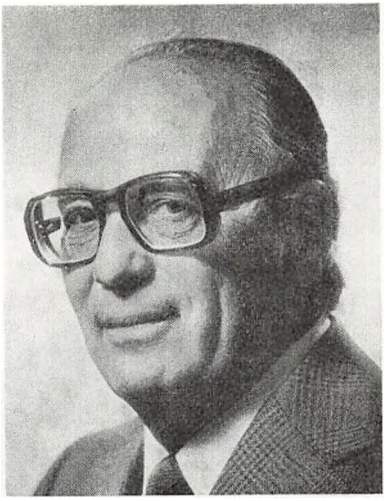

Hyg dig med din frimærkesamling, hold din interesse for sporten vedlige, og lov os at blive en levedygtig pensionist. *e*

Kontorassistent I*
fru E. E. HESSELBERG,
Nørrebro postkontor,

er afskediget med pension fra udgangen af oktober måned 1976 efter godt 46 års virke i post- og telegrafvæsenet.

Fru Hesselberg har gennem hele sin postale løbebane, bortset fra de første måneder efter antagelsen, været tjenstgørende på Nørrebro, først ved »Lygten« postkontor, og da dette kontor blev nedlagt i 1934, flyttede hun med til det nyopprettede Nørrebro postkontor. Hun har således fulgt udviklingen i bydelen i næsten et halvt århundrede, og gennem sit arbejde har hun ved daglig kontakt med kunder haft rig lejlighed til at sætte sig ind i, hvad der rørte sig i befolkningen. Det har ikke været nogen sjældenhed, at kunderne var utilfredse, når de kom til fru Hesselberg, men når de gik fra hende, var de altid tilfredse. Med sit venlige smil og sin saglige behandling af de spørgsmål, der blev forelagt hen-

SLÆGTSFORSKERNES BIBLIOTEK

de, indgød hun tillid, og kunderne forstod, at når fru Hesselberg tog sig af en sag, så var den i gode hænder.

Fru Hesselberg har i tidens løb været beskæftiget ved alle postkontorets arbejdsområder og har derved opnået et indgående kendskab til alle kontorets funktioner. I de sidste mange år har hun været en myndig og forstående leder af avisafdelingen. Forholdet til postkontorets øvrige personale har været godt. Hun har altid været venlig og hjælpsom over for alle personalegrupper, og ingen er gået forgæves til hende, når man har haft behov for råd eller hjælp til at klare en situation.

De senere år har været drøje for fru Hesselberg, idet hun ud over sit krævende arbejde på postkontoret har været sin mand, der har været syg i en årrække, en uvurderlig støtte.

Vi er mange på postkontoret, der havde håbet, at vi i endnu nogle år kunne have haft glæde af samarbejdet med dig, fru Hesselberg, men vi må nu indstille os på, at det må ophøre. Vi ved, at du har haft megen glæde af dit arbejde i post- og telegrafvæsenet, og vi siger dig tak, fordi du har ladet denne glæde smitte af på os andre. Vi ønsker dig lykke i fremtiden, hvor du nu helt kan hellige dig dit hjem, din mand og den øvrige familie.

Aage Pedersen.

Postmester*
G. SKAAR,
indleveringspostkontor 38,

har taget sin afsked fra udgangen af november md. 1976.

Postmester G. Skaar blev antaget som cykelbud i København den 1. juli 1930. Den 1. juni 1938 blev han ansat som postbud og efter bestået fagprøve den 1. marts 1943 som overpakmester.

Han overgik herefter til elevuddannelse og blev 1. maj 1946 assistent. Den 1. maj 1951 kom han til postgirokontoret og avancerede ved dette kontor til overassistent den 1. juli 1954 og til kontrollør fra den 1. april 1961. Pr. 1. december 1964 fulgte udnævnelsen til postmester ved indleveringspostkontor 38.

Kontrollør*
J. P. E. TOFT,
postvæsenets oplysningskontor og returpostkontoret.

Efter 40 års tjeneste i post- og telegrafvæsenet, hvoraf de 24 år ved postvæsenets oplysningskontor og returpostkontoret, måtte kontrollør J. P. E. Toft pr. 30. november 1976 tage sin afsked på grund af sygdom.

SLÆGTSFORSKERNES BIBLIOTEK

Kontrollør Toft kendte oplysningskontoret i alle detaljer og var i besiddelse af den viden om alle postale forhold, som, parret med en formidabel hukommelse og et praktisk håndelag, gjorde ham til den »fødte« oplysningsmand.

Disse egenskaber kom alle os, der havde den fornøjelse at samarbejde med ham i de unge år, stærkt til gode.

Vore veje skiltes, men det gamle makkerskab blev ikke af den grund glemt. Fik man et postalt problem af den ene eller anden slags, som man ikke selv kunne løse, kunne man trygt kontakte Toft og altid være sikker på at få et rigtigt og fyldestgørende råd.

Vi siger tak for samarbejdet og ønsker for dig, at du trods din sygdom må kunne få kræfter til alligevel at pleje nogle af dine mange interesser.

J / Kn.

H. C. ØRSTEDSVEJ 30
TELEFON (01) 21 27 25
1879 KØBENHAVN V

I. A. STAUNING *Tapetserer og Dekoratør*

SLÆGTSFORSKERNES BIBLIOTEK

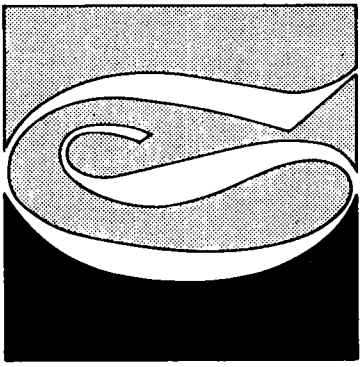

Bogtryk
Offset
Rotation
Bogbinderi

Aarhuus Stiftsbogtrykkerie
Åboulevarden 49
8100 Århus C

06·12 80 00

SLÆGTSFORSKERNES BIBLIOTEK

Skagen-husene er blevet beklædt med træ både udvendig og indvendig.

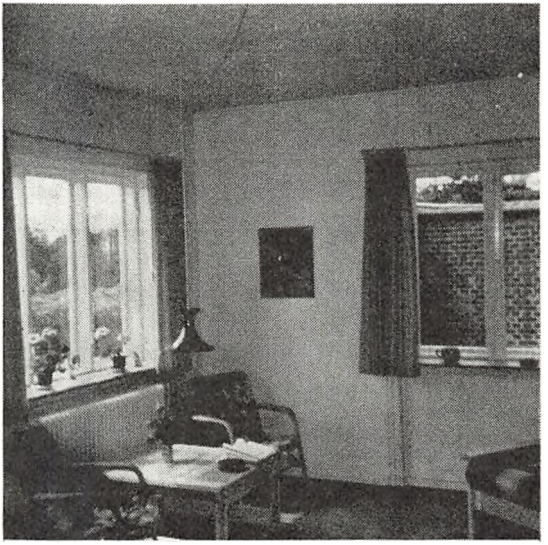

Glimt fra det nyeste feriehus, der hedder Hus 5, Blåvand radio. Hjørne af stuen.

Oplysninger om Dansk Post- og Telegrafforenings feriehuse

I skemaet på de efterfølgende sider finder De ajourførte, udførlige oplysninger om DPTF's egne feriehuse.

Ansøgningsblanket og oplysning om husleje m. m. findes hvert år i Dansk Post- og Telegraftidendes januarnummer. I øvrigt kan ansøgningsblanket rekvireres på DPTF's kontor, Tjenestemændenes Hus, Bredgade 21, 1260 Kbhvn. K, tlf. (01) 14 33 00.

★ ★ ★

Forretningsfører for feriehusene: *Postmester Ib Nikolaisen, postkontoret, 7870 Roslev, telefon kl. 9—10: (07) 57 14 99.*

SLÆGTSFORSKERNES BIBLIOTEK

Oversigt over DPTF's feriehuse

Når to huse (el. lejligheder) står i een kolonne, er de ens,

Beliggenhed:	Asserbo ved Frederiksværk		Langeland	Dyreborg ved Fåborg	Højen ved Skagen
Navn:	Perlen	Jyde-potten	Liljen	Arken	M C og Dræbel
Hus eller lejlighed (lejl.)	hus	hus	hus	hus	huse
Stue, antal sovepladser		2	–	[1])	2
Soveværelse	2	2	2	2	2
Kammer	2		2	2	2
Kammer	2		2	2	
Grundens størrelse i m²	1800	1600	1300	1200	2400
Badeforhold	fine	fine	fine	nogenlunde	fine
Afstand til badestrand	ca. 2 km	ca. 2 km	ca. 1,5 km	700 m	nær ved
Udsigt over vandet	nej	nej	nej	ja	nej
Opvarmning	el	brænde-ovn	el	kamin (petroleum)	el
Karakteristik af huset	Nyt helårs fritidshus	Nyere lille sommer-hus	Nyt helårs fritidshus	Nyere sommerhus	Nye sommerhuse
Karakteristik af omgivelserne	plantage		Fladt, omgivet af marker	På toppen af en bakke, enestående udsigt over det fynske øhav	Sand, klitter direkte ved havet
Postadresse	Hjertegræs-vej 17 Asserbo 3300 Frede-riksværk	Elme-længen 14 Asserbo 3300 Frede-riksværk	Birkevænget 4 5932 Humble	Lille Stege 6 Øyreborg 5600 Fåborg	Solvej 3 Højen 9990 Skagen

Særlige oplysninger:

[1]) Huset indrettet til 6 personer, men der kan yderligere redes op på 2 ottomaner i stuen.

[2]) Lille Hoc ikke egnet til beboelse i vinterperioden.

OBS: Samtlige huse og lejligheder har nu toilet (wc), varmt vand og brusc.

SLÆGTSFORSKERNES BIBLIOTEK

– deres beliggenhed og indretning

men hver af dem har det udstyr, der står anført i kolonnen

Femmøller			Rømø	Skamlebæk	Gudhjem		
Gorm	**Hoc**	**Lille Hoc[2])**	**Lejlighed**	**Skarahus**	**Top**	**Tele A**	**Tele B og C**
hus	hus	hus	selvstændig lejlighed	hus	hus	lejl. m. eg. indg.	lejl. m. eg. indg.
1	1	2	2	2	1	2	[1])
2	2	2	2	2 + 2 børnekøjer	2	2	2
2	4		4	Annex: 2	2		4
2							
3000	800	1200	500	800	5000		
gode			gode	fine	nogenlunde (forsigtighed nødvendig)		
500 m			8–9 km	1 km (nedad)	2-3 km		
ja			nej	ja	ja		
el	el	løs petroleumsovn	centralvarme hele året	el	el og løs petroleumsovn	el og løs petroleumsovn	kamin (petroleum)
Nyt helårs fritidshus	Nyere sommerhuse		Helårsbeboelse, tidligere tjenestebolig	Ældre moderniseret sommerhus, etplans	Nyere sommerhus	Ældre træhus med 3 selvstændige lejligheder	
På toppen af en bakke; enestående udsigt over Ebeltoft vig og Mols	På græsareal i skovkanten, fine traveture		Fladt område med plantage, nær anden mindre bebyggelse	Stærkt kuperet terræn, faldende mod vandet, fin udsigt	På klippe, græsbevoks. omgivelser med buske og træer	Plateau med græs og en del bevoksning	
Thorupsvej Femøller Strand 8400 Ebeltoft	Skovvej 25 Femøller Strand 8400 Ebeltoft	Skovvej 27 Femøller Strand 8400 Ebeltoft	Forstærkerstationen, bolig II Mølby 6792 Havneby	Veddinge Strand 4540 Fårevejle	Gudhjemvej 85 3760 Gudhjem		

SLÆGTSFORSKERNES BIBLIOTEK

Oversigt over DPTF's feriehuse

(fortsat fra forrige side)

Beliggenhed:	**Venø**	**Det gule Hus ved Blåvand Fyr**					**Ved Blåvand radio**
Navn:	**Hjorte-takken**	**lejl. 1 og 3**	**lejl. 2**	**lejl. 4**	**lejl. 5**	**lejl. 6**	**hus 5**
Hus eller lejlighed (lejl.)	hus	lejl. med egen indgang	lejl.	lejl. (1. sal)	lejl. (1. sal)	lejl. (1. sal)	hus
Stue, antal sovepladser . . .	2	2	a)	3	3	2	1
Soveværelse – – . . .	2		5			2	2
Kammer – – . . .	2	2		2			2
Kammer – – . . .		Fælles opholdsstue i stueetagen					2
Grundens størrelse i m²	1700	2500					400
Badeforhold	**gode**	meget fine					meget fine
Afstand til badestrand	**nær ved**	nær ved					ca. 400 m
Udsigt over vandet	**ja**	nej					nej
Opvarmning	el	el (også varmt vand) lejl. 4, 5 og 6 har fælles bruserum					centralvarme hele året
Karakteristik af huset	**Ældre rødstens-hus med 2 sove-værelser på 1. sal (stejl trappe til 1. sal)**	Tidligere tjenesteboliger, nu 6 selvstændige lejligheder Se OBS.					Helårsrækkehus med stueetage og 1. sal
Karakteristik af omgivelserne . . .	**På græs, direkte ved vandet**	Græs, lidt fyrrekrat, klitter					Som Det gule Hus
Postadresse	Kimingen 12 Venø 7600 Struer	Det gule Hus 6857 Blåvand telefon (05) 27 90 92					Hus 5 Blåvand radio 6857 Blåvand

Særlige oplysninger:
Venø: Foruden stue, soveværelse og kammer er der spisestue. Overfarten til Venø sker med bilfærge, afgang hver halve time, overfartstid 3 min.
a) Lejligheden indrettet til 5 personer, men der kan yderligere redes op på 2 ottomaner i stuen.
OBS: Husdyr må ikke medtages i Det gule Hus.

SLÆGTSFORSKERNES BIBLIOTEK

Medhjælper-klubbens nye K 66

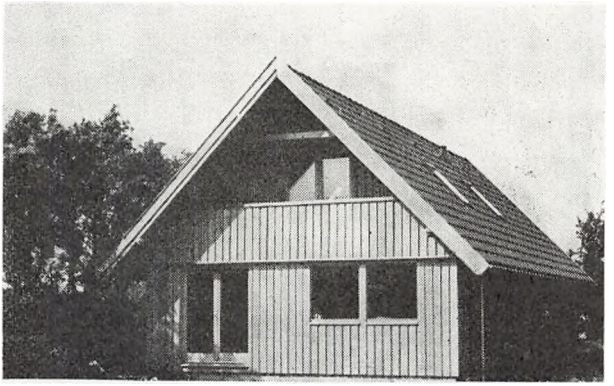

Når man i år skal skrive om Medhjælperklubben til årbogen, er det mest nærliggende at fortælle om vores nye sommerhus, da det jo er der, de fleste fritidstimer er foregået.

Den 5. oktober 1973 blev det på en ekstraordinær generalforsamling vedtaget, at klubben skulle have et nyt sommerhus. I første omgang var det dog kun grunden, man blev enig om at købe. Grunden ligger på Hundige Bygade 6 A og blev overtaget pr. 1. april 1974. Prisen var dengang 112.000 kr. for 1600 m².

Den 1. oktober samme år blev det vedtaget, at man købte et Trelleborg-hus, der skulle opføres på medbyggerbasis. Den 1. marts sidste år skrev vi så slutseddel med Trelleborg typehuse og først i april blev huset opført. Omkring 1. maj kunne vi selv gå i gang med alt det indvendige arbejde, da det jo kun var ydervæggene og taget, der var opført af Trelleborg typehuse.

Samtidig med opførelsen af det nye hus skulle vi afhænde vores gamle sommerhus ved Jersie Strand. Det blev solgt pr. 1. august 1975 for 160.000 kr.

I starten gik det meget fint med det nye hus. Der blev isoleret over hele huset i løbet af et par uger, derefter blev der lagt gulv i stueetagen, opsat skillevægge og døre. Loftet i stueetagen blev opsat i panelbrædder. Derefter blev 1. sal lavet færdig på samme måde med loft, gulv og skillevægge og døre. Badeværelserne blev opført i gasbeton og beklædt med fliser.

På grund af visse problemer med indføring af el, vand og kloak har arbejdet stået stille i vintermånederne, især fordi vi ikke havde varme dernede, og først omkring 1. marts i år kom der gang i arbejdet igen, men det var som om interessen for arbejdet var forsvundet, i hvert tilfælde var antallet af »posthåndværkere« halveret indtil flere gange. Så derfor er det gået meget trægt med at få det sidste færdigt. Men vi har da fået opsat køkken og gjort badeværelserne færdige. I skrivende stund mangler vi endnu noget listearbejde, ligesom der heller ikke er opsat tapet endnu, men huset er da beboeligt nu.

*

Der er selvfølgelig også sket en masse andre ting i Medhjælperklubben det sidste år. Et af de bedste arrangementer var forårsfesten, der foregik med dansetog til Kalundborg. Desuden har klubben arrangeret vinterferie i Norge med 7 deltagere og sommerferie på Kreta med 11 deltagere, begge ture en succes.

Udover det her nævnte er der sket mange andre ting, hvorom der kan læses i vores blad XP.

Med hilsen fra Medhjælperklubben.

Theodor Pedersen,
formand

SLÆGTSFORSKERNES BIBLIOTEK

GM

BEDFORD til ethvert formål

De festligt malede Bedford–lastbiler fra postvæsenets flåde er et kendt indslag i gadebilledet, og de spiller en indlysende rolle i det distributionssystem, som er bygget op af Det danske Post- og Telegrafvæsen. Postbilernes udformning er selvfølgelig kun een ud af mange muligheder.

Hans LYSTRUP HAR DEN...

Herlev
Hovedgaden 197
(02) 94 92 00
(02) 84 35 00

Søborg
Søborg Hovedgade 124
(01) 67 24 22

Glostrup
Hovedvejen 193
(02) • 96 22 32

Lundtofte
Nymøllevej 50
(02) 88 12 22

SLÆGTSFORSKERNES BIBLIOTEK

Post- og televæsenet i Forbundsrepublikken Tyskland – Die Deutsche Bundespost

I Årbogens artikelserie om andre landes p og t har vi hidtil overvejende holdt os inden for de nordiske lande — dog af og til krydret med en afstikker til fjernere beliggende lande.

I dette års artikel bevæger vi os ind på EF-området, idet postoberamtsrat **Wolfgang Uhde** her giver vore læsere et meget interessant og aktuelt overblik over post og tele i Vesttyskland.

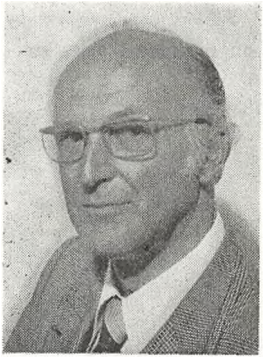

Wolfgang Uhde

Wolfgang Uhde indtrådte i 1935 i postvæsenets tjeneste i Berlin. Han fulgte dermed i sin bedstefars og fars fodspor. I 1949 kom han tilbage til sin fødeby Hamburg. Efter at have været leder af Oberpostdirektionens pressekontor, har han indtil 1972 været postmester ved forskellige postkontorer i Hamburg.

I dag er han leder af jernbanepostkontoret i Hamburg.

For særlige fortjenester til gavn for personalet og for sit virke på det caritative område modtog Wolfgang Uhde allerede i 1949 Den tyske Forbundsrepubliks fortjenstkors. Nu tilhører hans fritid det samlede tyske frimurervæsen i hans egenskab af provinsstormester for den tyske frimurerorden.

Kort historisk tilbageblik

I middelalderens Tyskland blev formidlingen af meddelelser udelukkende varetaget af sendebude — for tilfældet.

I det 13. århundrede begyndte byerne at oprette deres egne budtjenester. Medens kancelli- eller offentlige myndigheders bude varetog myndighedernes og rådsforsamlingens nyhedsformidling, stod de priviligerede stads- eller »ordinær«-bude til almenhedens disposition. Der udstedtes budforordninger, i hvilke budenes rettigheder og pligter, deres aflønning og de almindelige befordrings- og tarifbestemmelser var fastlagt.

Men snart var disse budruter ikke længere tilstrækkelige. Da de næsten kun begrænsede sig til forbindelserne mellem byerne, og budselskaberne ikke kunne præstere sammenhængende ensartede befordringsmuligheder, måtte de vige for bedre organisationer.

I 1597 erklærede Kejser Rudolf den Anden postbefordringen i store dele af Tyskland for en kejserlig rettighed. Særlige fortjenester for en uforstyrret flydende nyhedsstrøm indlagde sig på denne tid greverne von Taxis og senere huset Thurn og Taxis. Da kejseren i 1615 forlenede disse med »Kaiserlicher Reichspost«, udviklede det Thurn og Taxiske postvæsens virkefelt sig gennem to og et halvt århundrede, afhængig af de store politiske begivenheder, til større eller mindre sammenhængende områder.

Nogle landsfyrster afslog tidligt at godtage denne postadministration som privatforetagende.

Den danske Kong Christian den Fjerde havde allerede den 24. december 1624 udstedt den første postforordning, der jo gjaldt for en del af det nuværende Nordtyskland.

Kurfyrsten af Brandenburg (1640—1688) lod ikke sine postforretninger berøre af Thurn og Taxis, og flere nordtyske stater fulgte ham.

Efter kulminationen af det Thurn og Taxiske postvæsen fra midten af det 18. århundrede indførte landsherrerne efterhånden postmonopol og sluttede overenskomster med »Kaiserlicher Reichspost« for bedre at kunne inddrage indkomsterne fra postkassen bl. a. til dækning af krigsudgifterne.

SLÆGTSFORSKERNES BIBLIOTEK

I begyndelsen af det 19. århundrede fulgte Sydtyskland eksemplet og oprettede egne postbesørgelser efter de nordtyske staters mønster. Med rigets grundlæggelse i 1871 dannedes på grundlag af det nordtyske forbundspostvæsen »Die Deutsche Reichspost«.

Efter 2. Verdenskrig opstod af de enkelte besættelseszoners postforvaltninger »Die Deutsche Bundespost« (herefter forkortet DBP/red.) — tilpasset de ved oprettelsen af Forbundsrepublikken Tyskland indtrædende ændringer i de statsretslige forhold.

Endvidere trådte den 1. januar 1970 en ny postlov i kraft. Den afløste den indtil da gældende lov for Det tyske Riges postvæsen, som igennem næsten 100 år havde dannet grundlaget for postvæsenet i Tyskland.

Organisation

Det tyske postvæsen har egen administration i forbundsforvaltningen og ledes af ministeren for post- og televæsenet. I administrationsledelsen deltager administrationsrådet, der består af repræsentanter for de lovgivende forsamlinger (Forbundsdag og Forbundsråd), personalet og erhvervslivet. Dette administrationsråd fastlægger først og fremmest budgettet, godkender årets driftsregnskab og betingelserne for at bruge postvæsenets »apparat« og fastsætter taksterne herfor. På denne måde er postvæsenet permanent i forbindelse med sine brugere og kan indrette sig på at opfylde de til enhver tid værende trafikkrav efter erhvervslivets og almenhedens behov.

Postvæsenets formue holdes adskilt fra Forbundsrepublikkens øvrige formue. Postvæsenet er forpligtet til at afholde sine udgifter af indtægterne. Derudover afleverer postvæsenet $6^2/_3$ % af sine bruttoindtægter til statskassen. Det betyder, at DBP selv i indtægtsnedgangsåret 1974 skulle aflevere 1.6 milliarder DM til staten.

Postvæsenet har tredelt organisationsstruktur, nemlig central-, mellem- og lokaladministration. Den centrale ledelse er overdraget ministeren for post- og televæsenet; mellemadministrationen udgøres af 18 Overpostdirektioner og 3 specielle centralkontorer; lokaladministrationen af post- og telekontorerne.

Personalets interesser varetages i alle sektorer af de ved de enkelte administrationstrin værende tillidsmandssystemer (valgt af personalet for 3 år).

Den tjenstlige organisation opdeles i seks sektorer:

1. Postvæsen og postbankvæsen
2. Tele
3. Personale
4. Økonomi
5. Bygningsvæsen

Postvæsen

Brevposttjenesten

I 1975 befordredes 10.479 millioner brevforsendelser, det er ganske vist rundt regnet en milliard mindre end i 1971, men kun 10 millioner mindre end i 1974. Ca. 50 % af alle brevforsendelser er breve. Tryksager, brevtryksager (en slags 1. kl.s

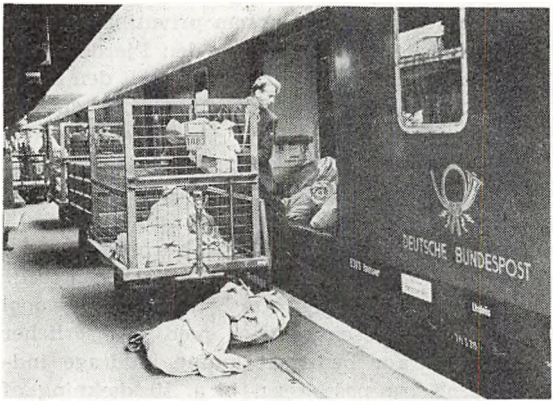

Tysk postbureau — uden- og indendørs.

SLÆGTSFORSKERNES BIBLIOTEK

tryksager) og massetryksager udgør tilsammen ca. 30 %, og småpakkerne tegner sig for 20 %.

Der bliver altså daglig rundt regnet 20 millioner breve, postkort og brevtryksager at behandle således, at de kan udbringes dagen efter indleveringen. Desværre passerer denne mængde af forsendelser gennem afgangssorteringskontorerne i aftentimerne.

»Råstoffet« skal indsamles fra over 100.000 brevkasser i Forbundsrepublikkens område og dirigeres i de rigtige retninger.

I tilslutning hertil begynder bureauernes transport og sorter-opgaver. På alle de tyske forbundsbaners fjernstrækninger løber i hurtigtog og eksprestog — overvejende i nattimerne — de store brevpostbureauer i bureauvogne, der ejes af postvæsenet (vognlængde 26 meter). Igennem en vidtgående omlægning af brevsorteringen til specielle brevafgangssorteringskontorer med deltidsansatte bliver kapacitetsudnyttelsen af de bestående postforbindelser svagere. Derfor har det været nødvendigt løbende at tilpasse især jernbanepostvæsenets trafiktilbud til det ringere behov. Placeringen af de frigjorte medarbejdere giver betydelige vanskelighder, fordi der til personalebesparelserne kommer yderligere vanskeligheder fra talrige andre rationaliseringsforanstaltninger.

Kravet om at bringe den meget hastende brevpost, altså breve, postkort og brevtryksager ud den følgende hverdag efter indleveringen til selv afsidesliggende steder lod sig ikke virkeliggøre alene ad overfladevejen. Postvæsenet har derfor set sig foranlediget til at supplere jernbanebefordringen med luftpostbefordring. Dette trafiknet med Frankfurt am Main som knudepunkt forbinder lufthavnene, Berlin, Bremen, Hamburg, Hannover, Køln/Bonn, München, Nürnberg og Stuttgart med hinanden.

Til at udføre trafikken inden for byerne og forbindelsen til alle indleverings- og bestemmelseskontorer består et udstrakt net af landevejsbefordringer.

En ejendommelighed er de såkaldte landevejsbureauer med sortering. Det er særligt indrettede busser, hvori indtil 7 postfunktionærer foretager sortering under kørslen til og fra lufthavnene eller somme tider, hvor jernbaneforbindelserne er ugunstige.

Brevbærere — den kvindelige brevomdeler med omdelertrillevogn.

For de ikke-hastende brevforsendelser, som f. eks. massetryksagerne regnes der i modsætning til de hastende brevforsendelser alt efter afstanden med en befordringstid på indtil 4 dage. Ved masseindleveringer af titusindvis eller flere forsendelser, kan det endog være nødvendigt at overskride disse tidsfrister. Til behandlingen er blevet oprettet særlige knudepunkter — centralbehandlingssteder. Disse er i økonomiens interesse betydeligt stærkere centraliseret end de foran nævnte specielle brevafgangssorteringssteder. De ikke-hastende forsendelser bliver udelukkende stationært behandlet og fremsendes ikke ad luftvejen.

Alle brevforsendelser mødes igen ved ankomstkontorerne. Rundt regnet 55000 brevomdelere klarer så det sidste stykke af befordringsstrækningen.

SLÆGTSFORSKERNES BIBLIOTEK

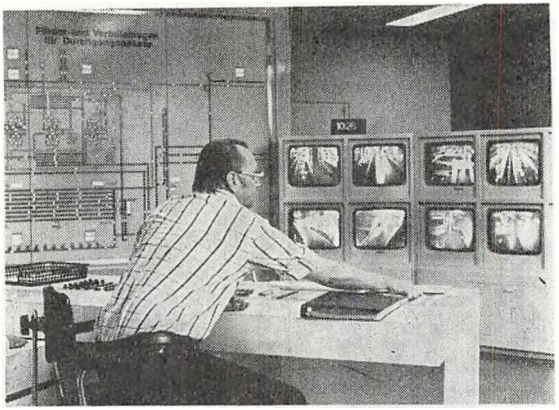

Kig ind i en styringscentral med monitorer for pakketransportanlæg.

For tiden arbejdes på et maskinelt brevsorteringssystem. Hovedmålsætningen med dette er, i én arbejdsgang at få fat på den informationsmængde postnummeret rummer, at oplagre denne og lade sorteringsarbejdet maskinelt udføre ved hjælp af den oplagrede information — uafhængig af stednavnet.

Avistjenesten

Denne tjenestegren er et stort smertensbarn. Postvæsenet befordrer rundt regnet 1,2 milliarder aviser. Deraf pakkes for udgiverne 231 millioner, ca. 1 milliard postadresseres, og derudover opkræves abonnementspenge. Dette udføres altsammen for meget lave takster, som af politiske årsager ikke kan ansættes således, at de er omkostningsdækkende. Trods anvendelse af elektronisk databehandling, moderne adresserings- og pakkemaskiner, udgør underskuddet år for år mellem 500 og 600 millioner DM. Et problem, som endnu er uløst, fordi postvæsenet, som indledningsvis nævnt, skal bestride sine udgifter af indtægterne.

Pakketjenesten

Årligt behandles over 300 millioner pakker indenfor et mangfoldigt servicetilbuds rammer i hele Forbundsrepublikkens område og i tiltagende konkurrence. Pakkebefordringen er personale- og materielkrævende og alle steder underskudsgivende — trods vellykket rationalisering. De mangesidede rationaliseringsforanstaltninger fortsættes intest og nøglepunkterne støttes af to projekter af komplex natur, nemlig økonomisk samarbejde med afsenderne af store mængder mindre pakker og systematisk udvikling af containertransportkæder.

På store omlæsningskontorer foretages på traditionel måde læsnings- og aflæsningsforretningerne, oplagring og sortering på transportbånd. Pakkestrømmen reguleres af en styringscentral med monitorer og fjernsynskameraer, der kan kobles ind.

I den videre rationalisering læsses nu containere mellem store byer. Til dette formål er udviklet en container af textil med et pallegrundmål på 1,20 × 1,00 meter og en rumkapacitet på ca. 60 pakker. Containerne er på ruller og kan sammenfoldes til en fjerdedel af, hvad de fylder i læsset stand og er således ikke så pladskrævende, når de efter behov udveksles som tomt returgods.

Pengetjenesten

Som følge af den stærke udvikling af det pengeløse betalingssystem, er der indtrådt en tilbagegang i postanvisningstjenesten (kontant ind- og udbetaling), udbetalingskort (kontant udbetaling fra postgirokonto) og indbetalingskort (kontant indbetaling på postgirokonto). Dette har haft en tilsvarende aflastning af posthusenes indleveringstjeneste til følge.

Udbetaling af aldersrente foretages også af postvæsenet. Størstedelen af aldersrenterne (84 %) overføres til konto, resten udbetales på posthusene (12 %)og på pensionisternes bopæl (4 %). I 1975 udbetalte postvæsenet på denne måde 76.8 milliarder DM for »fremmed regning«.

Indkasseringen af radio- og fjernsynslicens gennem postvæsenet ophørte den 1. 1. 1976. Selskaberne har siden da selv indkasseret deres licens.

Postrejsetjenesten

Postvæsenet er med sine 70.000 motorkøretøjer en af kontinentets største vognmandsforretninger. Ca. 2000 busser, der ejes af postvæsenet og 3000 lejede busser er indsat i rejse- og rutetrafikken. På ruterne befordres årlig 435 millioner passagerer, hvoraf kun 30 % betaler fuld billetpris. Rundt regnet 50 % er skoleelever, der rejser på

SLÆGTSFORSKERNES BIBLIOTEK

abonnementskort til nedsat pris, og yderligere 20 % befordrede rejsende, rejser for nedsat »socialtakst« (f. eks. 65-billetter). Dette bevirker, at denne tjenestegren kører med et underskud på 120 millioner DM.

Den tiltagende økonomiske belastning for staten i personnærtrafikken tvinger banernes og postvæsenets rutebiltjeneste til en vedvarende forbedring af regnskabet. Denne forbedring skal opnås gennem en omlægning af rutebiltjenesten. Der tænkes på en sammenlægning af post- og baneruter og på en trinvis overførsel til regionale selskaber. Disse selskaber kan til syvende og sidst også være postvæsenets ejendom. Men denne overførsel vil vare nogle år, for ca. 7.000 medarbejdere skal skaffes andet arbejde, inden der nås så vidt.

Postbanktjenesten

Til postbanktjenesten hører postsparekassetjenesten og postgirotjenesten. Postsparekassebogen er på grund af sin store anvendelighed meget populær, idet bl. a. rejselandene Østrig, Italien, Schweiz og Spanien også tager del i sparekassetjenesten.

I slutningen af 1975 fandtes 17,5 millioner postsparekassekonti med et indestående på 19,4 milliarder DM. Der modtages indskud med lovfastsatte og aftalte opsigelsesfrister. Hele ekspeditionen udføres ved de to postsparekassekontorer i Hamburg og München.

Efter at on-line dataregistreringen af ind- og udbetalingsbeviserne var blevet heldig gennemprøvet ved forsøg, blev dette system indført ved begge postsparekassekontorer. Fremgangsmåden med at indtaste bogføringsdataene direkte over dataskærme i EDB-systemet fører til betydelige personalebesparelser og forbedrer arbejdsvilkårene.

Postgirovæsenet har altid været vellykket, fordi det stiller et hurtigt og billigt betalingssystem til erhvervslivets disposition. Uden indsats af det til enhver tid mest moderne system ville det ikke være gennemførligt at foretage 1,4 milliarder posteringer årligt med en omsætning på 1395 billioner DM ved blot 13 postgirokontorer.

Servicetilbuddet består i første række af pengeoverførsler fra konto til konto. Dette kan foregå i form af enkeltordre eller ved en stående

On-line dataregistrering i postsparekassetjenesten.

tilladelse fra afsenderen, når der er tale om regelmæssige terminer og ensartet beløbsstørrelse til samme modtager. Postkontohavere med omfattende indbetalinger kan få tilladelse til postgiroinkasso, dvs., at regelmæssigt forfaldne beløb (f. eks. leje, bidrag, porto osv) i forståelse med kontohaveren kan opkræves på modtagernes foranledning ved træk på kontoen.

Postgirokortets anvendelighed er mangesidet:

Postkontohaveren kan gennem sin brevbærer foranledige en kontant udbetaling til trediemand eller sig selv. Endvidere kan han ved et postkontor efter eget valg (der er 23.200 posthuse i Vesttyskland) gratis trække af sit tilgodehavende på postgirokontoen. Girokortet kan også udstedes som en krydset check. Girokort, der er modtaget som betaling, kan ved anførsel af kontonummer godskrives på en konto.

For postgirokontohavere, som får mange indbetalinger, og som benytter eget eller fremmed EDB-anlæg, er kodning blevet indført. For dem bliver særlige indbetalingskort/regningsindbetalingskort, som er udfyldt med en maskinel læse-

SLÆGTSFORSKERNES BIBLIOTEK

lig skrift bogført på postgirokontoret ved hjælp af elektroniske dataanlæg. Betalingsmodtagerne modtager deres bogføringsdata på magnetbånd eller hulkort.

Da postgirovæsenet ikke kunne rationaliseres videre ved hjælp af konventionelle metoder, har man efter forsøg omlagt postgirokontorerne i Hamburg og Køln til elektronisk kontering. Ca. 25 % af bogføringspersonalet har derved hidtil kunnet spares.

Postgirodatatjenesterne er led på vejen til fuldautomation af pengebesørgelsen, og de er allerede nu til stor nytte for store områder inden for erhvervslivet. Hertil hører også udveksling af datamagnetbånd og som tidligere omtalt kodningsprocessen, samlergireringen og samlerinkassoen.

Nu kan postgirovæsenets kunder også deltage i eurocheckordningen.

Tele

Telefontjenesten

I mere end et årti har DBP i telefontjenesten været stillet overfor et stadigt stigende behov, som det trods løbende udvidelse af personel, teknisk og finansiel kapacitet ikke fuldt ud kan dække ind. Dermed eksisterer en permanent beholdning af ordrer.

I al almindelighed betegner man i den private sektor en sådan situation som gunstig. For DBP stiller situationen sig anderledes, da det som monopolvirksomhed på telefonområdet ikke uden videre kan sammenlignes med et firma på rent privatøkonomisk basis.

Størrelsen af dets investeringer bliver imidlertid ikke alene bestemt ud fra virksomhedspolitiske betingelser, men blandt andet skal der også tages hensyn til regeringens konjunkturpolitiske forholdsregler. Følgen deraf er, at teletekniske planer i følge disse budgetretlige bindinger ikke rettidigt kan gennemføres i fuldt omfang.

DBP har i indlandet fuldt ud indført selvvalgstjeneste og til udlandet bliver næsten 95 % af alle samtaler valgt af abonnenterne selv.

Fra de ca. 20 millioner telefoner føres årligt ca. 4,9 milliarder samtaler. Medens der i Danmark i slutningen af 1973 var 40 telefoner pr. 100 indbyggere, var der i Tyskland på samme tidspunkt kun 30 telefoner.

Trods stærk tilgang af abonnenter og trafik kunne DBP i årene 1964 til 1972 opfylde de til dette stillede krav uden tilsvarende personaletilvækst. Årsagen hertil lå i hovedsagen deri, at den løbende vidtgående automatisering muliggjorde store rationaliseringsresultater. Således er f. eks. i tidsrummet fra 1950 og indtil 1973 trafikomfanget ottedoblet, medens personalet kun er steget med 70 procent.

Denne situation har imidlertid fuldstændig ændret sig. Videre automatisering inden for telefontjenesten vil stadig fordre stigende teknisk udfoldelse og dermed stadig stigende kapitalindsats til udvikling og fabrikation af tekniske installationer, uden at der på den anden side straks vil indtræde tilsvarende besparelser i personaleomkostningerne.

Telextjenesten

Denne forholdsvis nye tjenestegren har siden dens indtog i Tyskland i 1933 oplevet et hurtigt opsving. Med over 106.000 telextilslutninger var 19 % af abonnenterne i verden, henholdsvis 32 % af de europæiske abonnenter, i fjor tilsluttet i Vesttyskland. Mere end en fjerdedel af den afgående telex trafik er international.

Fra 1974 indførtes i DBP's telexnet et nyt fuldelektronisk centralsystem.

Telegramtjenesten

Gennem telextjenestens udvikling er telegramtjenesten hvert år faldet med næsten 10 %. For tiden gøres forberedelser til indførelse af et databehandlingssystem til automatisering af telegramtjenesten.

Radiotjenesten

Det samlede radiokædeledningsnet omfatter nu koblingsmuligheder for 33 millioner kilometer telefonkanaler til enkeltsamtaler og 35000 kilometer fjernsynsledninger.

Ledningerne og de tekniske anlæg drives og frekvenserne administreres af DBP.

Af DBP's forskellige virksomheder inden for radiotjenesten skal nævnes:

Den offentlige bilradiotelefontjeneste med abonnentselvvalg og eget sendenet. Dertil hører den internationale Rhin-radiotelefontjeneste og den europæiske radiotelefonkaldetjeneste med en radiokaldecentral og 7 radiotelefonsendere; sø-

SLÆGTSFORSKERNES BIBLIOTEK

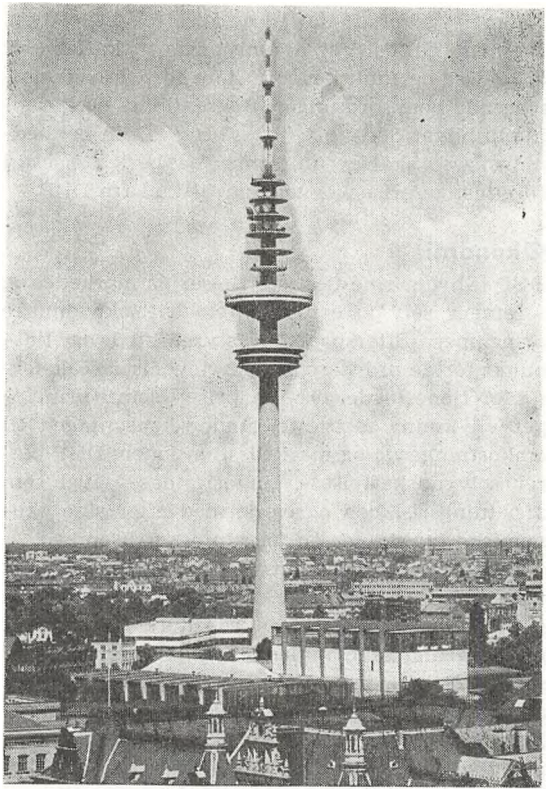

Fjernsynstårnet i Hamburg.

radiotjenesten og sø-nødradiotjenesten. Søradiotjenesten etablerer radiotrafikken mellem kystradiostationerne og skibene såvel som mellem skibene.

Radiokædeforbindelserne udgør en betydelig andel af DBP's samlede offentlige telenet. Lydradiosendeanlæggene og fjernsynssendernettet udvides stadig, for — især på fjernsynsområdet — at forbedre modtageforholdene.

Fjernsynstårnene gør det muligt på én gang at afvikle de forskellige radioforbindelser som f. eks. lydradio, fjernsyn, radiokæde og bilradiotelefon.

Teleforbindelser via satellit

Den internationale organisation for et verdensomspændende telesatellitsystem »Intelsat« (International Telecommunication Satellite Consortium) har cirka 100 medlemsstater. DBP har derigennem direkte satellitforbindelse med 25 lande. I det samlede net har 58 lande 92 antenner. Antallet af lande, som har satellitstrømkredse, er dog langt større, da mange lande for tiden viger tilbage for omkostningerne til egen jordstation og i stedet fører forbindelerne over et nabolands jordstation.

I Vesttyskland var valget af stedet, der egnede sig for opførelsen af en jordstation ikke helt ligetil. Da de benyttede frekvensområder fra 4 og 6 GHz også anvendes i den faste og bevægelige radiokæde, måtte der findes et sted, der samtidig tillader en teknisk stabil drift af satellit og radiokæde.

Raisting i Bayern blev fundet egnet, og der oprettedes fire antenner der. Det største antennespejl har en diameter på 28,5 meter. Vægten af den bevægelige antennemasse andrager 410 t. For at hindre is- og snebelægninger blev der bagved spejlet monteret 5000 infrarødstrålere.

Personale

Personalesituationen

Det tyske postvæsen er med 500.000 ansatte den største »servicevirksomhed« i Forbundsrepublikken. Regner man aspiranter og tjenestemænd, der har ansættelsen som bibeskæftigelse (f. eks. postlæger) med heri, så er 65 % af de ansatte underkastet tjenestemandslovgivningen, medens 35 % er arbejdere og funktionærer. En trediedel af det samlede personale er kvinder. Siden 1973 er personalebehovet reduceret. Udviklingen vidner om en stærkere omkostningsorienteret personalepolitik end førhen hos DBP og er ikke

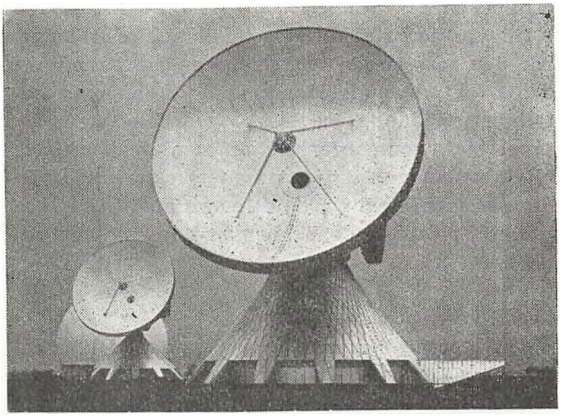

Fra jordstation Raisting.

SLÆGTSFORSKERNES BIBLIOTEK

mindst et resultat af dets bestandige bestræbelser for vidtgående at rationalisere tjenesterne og forhøje arbejdsproduktiviteten.

Uddannelsesvæsen

Alt efter deres forudgående uddannelse kan tjenestemandsaspiranterne optages i postvæsenets »einfacher, mittlerer, gehobener eller höherer Dienst« — også kaldet »Laufbahn« (løbebane). (Einfacher og mittlerer Dienst = sølvsnorene; gehobener Dienst = guldsnorene; höherer Dienst = (normalt) akademikerne).

Den flerårige post- og teleuddannelses art og omfang er afhængig af løbebane og fagretning (drift, forvaltning, teknik). Ud fra den erfaring, at de hidtidige meget alment holdte uddannelsesbestemmelser og teorikrav ikke altid opfyldte et ensartet uddannelses- og kundskabsstade for aspiranterne, blev der for »sølvsnorene« opstillet mål for, hvad der skulle læres. For »guldsnorene«, hvortil ansøgerne skal have gennemgået en højere skole med 13 klasser og afsluttet denne med studentereksamen, tilstræbes i stedet for den hidtidige treårige drifts- og forvaltningsuddannelse en uddannelse fra en højere fagskole.

Efter en forberedelses- og prøvetid og aflagt eksamen er det i begrænset omfang muligt at opnå avancement til den nærmeste højere løbebane.

I DBP's videreuddannelsesordninger bliver de ansatte gjort fortrolige med driftens, teknikkens og forvaltningens nydannelser. Også på erhvervslivets seminarer og universiteterne uddannes tjenestemænd fra »guldsnore«- og »akademiker«-grupperne.

Udover den almene videreuddannelse tillægges der den målrettede videreuddannelse i moderne drifts- og personaleledelsesmetoder en særlig betydning. Sådanne ledelses- og specialseminarer såvel som gennemførelse af »uddannelsesuger« bliver varetaget af postvæsenets egne undervisningsakademier for arbejdsledere med bistand af tilkaldte ansete videnskabsmænd fra ind- og udland.

Socialvæsen

Siden 1945 og indtil nu er der som social foranstaltning ved hjælp af boligstøtten blevet bygget 160.000 familievenlige lejeboliger til ansatte ved DBP.

Egne sygekasser står til de ansattes disposition. Gennem DBP's Versorgungsanstalt skaffes der arbejdere og funktionærer store fordele ved supplerende bonusordninger. Rekreations- og børnehjælp bliver der gjort flittig brug af. En beklædningskasse skaffer uniformer og beskyttelsestøj til gunstige priser — gennem tilskud fra DBP.

Økonomi

DBP tilbyder sine tjenesteydelser på markedet og foretager selv afregning efter driftsøkonomiske principper. Efterspørgslen styrer sted og tidspunkt for de præsterede tjenesteydelser. Taksterne for tjenesteydelserne er priser, som i princippet vil kunne fastsættes under hensyntagen til omkostningerne og markedssituationen. DBP bærer selv anskaffelses-, finansierings- såvel som afsætningsrisikoen og er dermed efter sine økonomiske funktioner en forretningsvirksomhed.

Problemet — det ugunstige forhold mellem det forretningsmæssige krav om egenøkonomi og den politiske beskyttelse af andre interesser er indtil nu på grund af manglende prioritering uløst — set fra et DBP-synspunkt, og ved opretholdelsen af de modstridende krav heller ikke til at løse. Ikke engang grundlaget for egenøkonomiprincippet (balancerende driftsregnskab) har til dato kunnet realiseres. Årsagen er i det væsentlige at søge i den kontroversielle målsætning inden for takstpolitikken. Da et økonomisk selvstændigt firma må stræbe efter at få sine omkostninger godtgjort i prisen — respektive taksten, vil det være en økonomisk nødvendighed at føre en takstpolitik efter princippet omkostningsdækning. Da dette ikke er muligt gennem de opgaver, postvæsenet fra det offentliges side er pålagt at udføre, bliver der kun den vej at gå for at sikre egenøkonomien: På den ene side at satse på rationaliseringsforanstaltninger med det formål at skaffe omkostningsdækning, og på den anden side skridt for skridt at tilpasse sig til markeds- og omkostningsorienterede ydelser — inklusive en tilsvarende takstpolitik.

Dette fordrer en stærkere rentabilitetsorientering og i givet fald reducering af urentable ydelser. Skulle dette på grund af overordnede politiske målsætninger ikke være muligt, må de derigennem fremkaldte forøgede udgifter eller gennem takstintervention forårsagede mindre ind-

SLÆGTSFORSKERNES BIBLIOTEK

tægter som almindelig regel udlignes over statsbudgettets skattekonti.

Bygningsvæsen

Det postale bygningsvæsen omfatter bygningsadministration, byggeri og tekniske installationer.

Den faste ejendoms- og byggeforvaltnings opgaver omfatter i det væsentlige områder som jord-, bygnings- og lejelovgivning inklusive byggeri af boligkvarterer; forvaltning af midlerne og finansieringen af det husbyggeri, der støttes med lån. Bygningsadministrationen er det kompetente organ, når det drejer sig om at fastslå behovet for et byggeri, indtil opstillingen af skitseplaner hos arkitekten.

Byggeriet har i tiltagende omfang tiltrukket free-lance arkitekter, bygningsingeniører, statikere og andre fagfolk. Af rationaliseringsgrunde og for at sænke omkostningerne er man gået over til typebygninger henholdsvis standardisering af bestemte telebygninger. Forstærker- og radiokædestationer, centraler og teletårne er i denne forbindelse særlig egnet, fordi det drejer sig om bygninger til ganske bestemte formål, og hvori skal anbringes ens teknisk udstyr.

Anvendelsen af elektronisk databehandling og netplanteknik foretrækkes og anvendes især på planlægningsområdet, ved omkostningsberegninger såvel som ved omkostningskontrol, byggeregnskab og beretning.

Slutbetragtninger

I løbet af de nærmeste år vil DBP uden tvivl blive underkastet vigtige forandringer, der vedrører såvel dets retlige stilling, som også dets indre organisation og de til postvæsenet stillede opgaver. De påtrængende virksomhedsøkonomiske problemer nødvendiggør en hurtig beslutning. Det er påkrævet for tilvejebringelse af en varig og tilfredsstillende løsning af de fremtidige problemer på det personelle og driftsmæssige område, at der foruden en rationel udvikling af medarbejderindsatsen skabes forståelse for problemernes løsning såvel fra politisk hold som fra kunderne og fagorganisationerne. Målet må være at sikre produktiviteten for post- og televæsenet i Tyskland til alles bedste og at udbygge det i overensstemmelse med de tekniske og økonomiske fremskridt.

Læsning i pakkepostkontor 2, Hamburg, af en speciel postgodsvogn med containere. Til højre ses de i artiklen omtalte textil-containere.

SLÆGTSFORSKERNES BIBLIOTEK

Ruko

DEN DANSKE SIKKERHEDSLÅS

RUKO MODULSERIE -
for nem og hurtig montering

RUKO -
en god garanti mod ubudne gæster

Bygningslåse
Møbellåse
Hængelåse
Mellemdørlåse
Tilholderlåse
Industrilåse
Dørgreb og skilte
Låsesystemer

A/S Ruko
DEN DANSKE SIKKERHEDSLÅS

KONTOR OG FABRIK : MARIELUNDVEJ 20 . 2830 HERLEV . TELEFON (02) 94 11 77.

HOLBÆK EKSPRESTRYKKERI A/S

GRUNDLAGT 1916

Bogtrykkergaarden, Lundemarksvej 18, 4300 Holbæk
Postbox 10

Tlf.: Holbæk *(03) 43 10 30 . Postgiro nr. 540 95 19

Tlf.: Holbæk (03) 43 07 28. Bogtrykker Ernst Hansen, privat
Tlf.: Holbæk (03) 43 25 36. Bogtrykker Fl. Jelstrup, privat

Bogtryk – akcidens – offset
Tidsskrifter, bøger, kataloger, brochurer, etiketter, blanketter og formularer

Leverandør til bl.a. Post- og Telegrafvæsenet

SLÆGTSFORSKERNES BIBLIOTEK

Samarbejde mellem personale og teknik om fremtidens postgirokontor

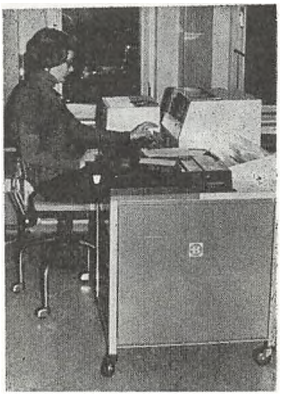

On-line kodemaskine i postgirokontoret.

Her fortæller en postgiro-gruppe bestående af inspektør J. E. J. Herdal, kredsformand Bente Larsen samt kontrollørerne Børge Kastberg og Jørgen Skøtt, om en skelsættende postgiroudvikling, der afsluttes først på året 1977, hvor postgiroens automation foreløbig kulminerer.

Siden postgirokontorets oprettelse i 1920 har der til stadighed foregået en eller anden form for automation. I denne artikel er det hensigten at begrænse omtalen af ændringer til en del af det igangværende automationsprojekt, nemlig kodning af gireringskort (GK) og gireringsindbetalingskort (GIK). Det totale projekt forventes færdigt i første halvdel af 1977. Ændringerne betyder en radikal omlægning af visse arbejdsprocesser, idet den overvejende del af bogføringen foretages ved hjælp af edb.

Hvis man kort skal beskrive den tekniske side af automationen, må man tage udgangspunktet i 1969, da der blev nedsat en arbejdsgruppe, som fik til opgave at analysere og fremkomme med forslag til en automation af postgirotjenesten.

Arbejdsgruppen afgav rapport i 1970, og denne rapport har været grundlaget for det videre arbejde. Dette arbejde forventes, som nævnt, tilendebragt i begyndelsen af 1977, men det har allerede betydet store forandringer ikke blot i teknisk henseende, men også på det personalemæssige område.

Tilpasning personale/teknik

Hvis man først ser på forandringerne i bogholderierne, så var disse tidligere opbygget af et antal sektioner (12—14 i hvert af de 4 bogholderier). Hver sektion havde en kontomasse på ca. 5.000 konti. Sektionspersonalet omfattede 7 personer inclusive sektionslederen. I sektionerne blev al bogføring foretaget på særlige saldokort ved hjælp af bogføringsmaskiner, idet man om formiddagen debiterede på kontiene, for om eftermiddagen at foretage kreditering. Efter hver enkelt bogføring skete en afstemning, således at arbejdet kunne afsluttes med nedlægning af kontouddrag i forud adresserede konvolutter.

Udviklingen i IK-behandlingen har været anderledes end udviklingen i behandlingen af gireringskort og gireringsindbetalingskort, hvorfor IK-behandlingen vil blive beskrevet i et særligt afsnit.

I det nuværende (kommende) system opererer man fortsat med sektionsopbygning, men antallet af personer er indtil den endelige automation foreløbig sat til 26 inclusive lederen. Tjenesten tilrettelægges i turnus, og omfatter, foruden betjening af kodemaskiner, bl. a. afstemning, sortering af blanketter og nedlægning af bilag og kontouddrag i konvolut. Selve behandlingen af transaktionerne (GK og GIK) foretages ved hjælp af kodemaskiner. Hver sektion har 7 kodemaskiner, som står i direkte (on-line) forbindelse med edb-anlægget. Transaktionsoplysningerne indtastes på

SLÆGTSFORSKERNES BIBLIOTEK

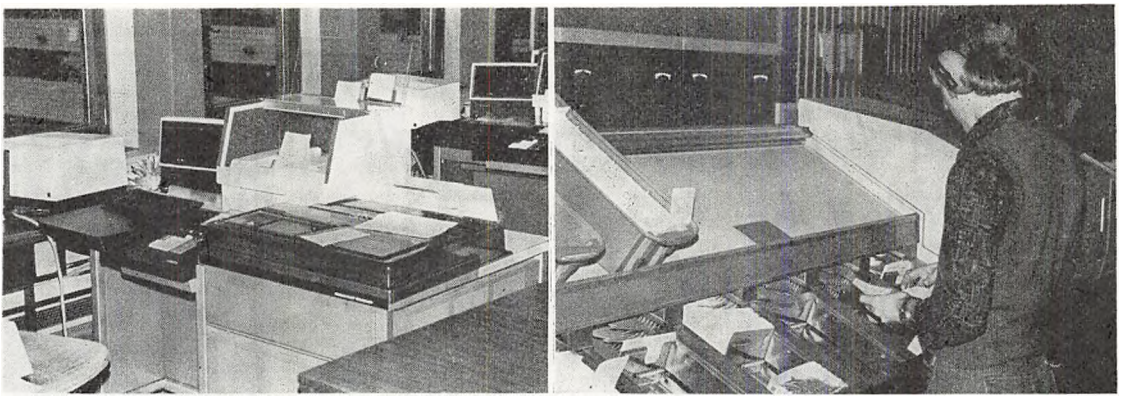

Optisk læsemaskine.

kodemaskiner, der i samme arbejdsgang tilkoder blanketterne og videresender de indtastede oplysninger til edb-anlægget. Derefter læses blanketterne i det såkaldte OCR-anlæg (OCR = Optical Caracter Recognition), der er i stand til at læse skriften i kodelinien, og optager det læste på magnetbånd samtidig med, at der foretages en mikrofotografering af den enkelte blanket. Det læste sammenholdes i edb-anlægget med de oplysninger, der er modtaget direkte fra kodemaskinerne og danner grundlaget for selve bogføringen, som sker via edb. De læste blanketter sorteres derefter i OCR-anlægget og leveres tilbage til sektionerne til nedlægning sammen med kontouddragene, der også udskrives via edb.

Som nævnt er udviklingen på IK-området forløbet anderledes. I giroens barndom var antallet af IK begrænset — man brugte postanvisninger. Men efterhånden som antallet af konti steg, voksede antallet af IK. En af årsagerne var vel, at kontohaverne indså fordelen ved at bruge postgirokontoen som en opkrævnings- eller indsamlingskonto.

Indtil 1958 blev beløbene fra IK godskrevet på modtagernes konti dagen efter indbetalingen, men efterhånden blev antallet af IK så stort, at bogholderierne ikke længere var i stand til at klare både IK-behandlingen og behandlingen af gireringskort og udbetalingskort indenfor den gældende frist. Som løsning på dette problem blev der derfor i 1958 oprettet en særlig IK-afdeling til forbehandling af IK. Samtidig blev det besluttet, at IK først skulle godskrives modtagerens konto den 2. ekspeditionsdag.

I IK-afdelingen kontrolleres, at posthusene har optaget det rigtige beløb på listerne, og at listerne er rigtig optaget på rekapitulationerne. Før i tiden blev blanketterne endvidere udsorteret på modtagernummer, men dette arbejde er i de senere år foretaget på OCR-anlægget. Samtidig dannes magnetbånd, til brug for selve bogføringen.

Arbejdet i IK-afdelingen er også delt op i sektioner. Der er 10 sektioner med hver 12 kodemaskiner. Desuden er der en sektion, der tager sig af bank-IK. Behandlingen i en særlig sektion er begrundet med, at disse indbetalinger fra pengeinstitutterne ikke kan indgå i den normale arbejdsprocedure for indbetalingskort.

Alle de ændringer, der her er beskrevet, er ikke kun af teknisk art. Ændringerne vil i høj grad også få indflydelse på den enkelte medarbejders arbejdssituation. Derfor skal der informeres, mange medarbejdere skal have uddannelse, og der skal sammensættes nye grupper. Alt dette er uhyre vigtigt at få klaret, hvis man vil undgå utilfredshed og usikkerhed hos de berørte medarbejdere. I det følgende søges beskrevet, hvordan dette er grebet an i postgirokontoret, idet udgangspunktet har været, at uanset, hvor perfekt et teknisk system end måtte være, så vil dets effektivitet være afhængigt af, om de mennesker, der beskæftiges i systemet, har fået den nødvendige uddannelse, således at de forstår sy-

SLÆGTSFORSKERNES BIBLIOTEK

stemets funktion og er i stand til at acceptere de ændrede arbejdsvilkår.

Som nævnt i indledningen vil vi her begrænse beskrivelsen til de ændringer, der er sket i afdelingen for behandling af gireringskort og gireringsindbetalingskort, dvs. det arbejde, der udføres i den såkaldte terminalafdeling.

Uddannelse og information

Informationen til personalet startede med afholdelse af en samarbejdskonference i november måned 1972. I denne konference deltog SU-medlemmer og suppleanter samt relevante medarbejdere fra postgirokontoret, og hovedpunktet var orientering om automationen. Konferencen blev fulgt op med personalemøder i marts måned 1973, og der deltog mere end 1.000 medarbejdere i de 7 møder. Derefter afholdtes endnu en samarbejdskonference i november 1973, og her deltog SU-medlemmer samt repræsentanter for samtlige personalekategorier, ialt ca. 80 deltagere. Et af punkterne på denne konference var personalets indflydelse på automationen. I øvrigt er der givet aktuel information på samtlige SU-møder. Referater fra SU-møder tilstilles samtlige medarbejdere, og disse har således mulighed for at holde sig løbende orienteret. I november og december 1975 blev der afholdt personalemøder for det samlede personale. Disse møder tog sigte på en generel information om det nye systems funktion. Af det samlede personale mødte 1.480 op, dette svarer til 48 %, hvilket må siges at være virkelig imponerende, specielt når det tages i betragtning, at møderne afvikledes efter arbejdstids ophør.

Uddannelsen bliver varetaget af girokontorets uddannelsessektion og omfatter mere specifik information om systemets funktioner samt uddannelse og instruktion i de nye arbejdsrutiner.

Starten på det nye system skulle ske den 16. februar 1976, samme dag som de ændrede journaliseringsregler trådte i kraft ved posthusene. Det var selvfølgelig en forudsætning, at såvel det tekniske system som uddannelsen var gennemført på tilfredsstillende måde. I tiden umiddelbart forud for den planlagte idriftsættelse mente ledelsen ikke, at det tekniske system havde den ønskede sikkerhed. Samtidig mente personalets tillidsrepræsentanter, at uddannelse og information ikke var i orden. Det blev derfor besluttet at udskyde starten i en uge til den 23. februar 1976.

I første omgang blev 80.000 konti overført til det automatiske system, og siden er det gået slag i slag, således at der i skrivende stund (oktober 1976) er lagt 140.000 konti over, og der resterer således 130.000 konti. De vanskeligheder, man havde ved den første omlægning, har ikke gjort sig gældende ved de senere omlægninger, og velsagtens fordi man nu havde et erfaringsmateriale at gå ud fra.

Gruppearbejde som led i den nye teknik

Som tidligere nævnt var de gamle bogholderisektioner på 7—8 personer, og de nye er på 25. Denne forøgelse i gruppestørrelsen gav også en del vanskeligheder i starten. Det var svært at få samarbejdet i nogle grupper til at fungere tilfredsstillende. En del af årsagen var, at det var »nye« mennesker, der ikke havde været i samme gruppe tidligere og derfor først skulle lære hinanden at kende. Endvidere var enkelte fra den »gamle« gruppe udtaget til at være gruppeledere og sektionsledere. Desuden indebar ændringerne også, at arbejdsopgaver blev overført fra assistentgruppen til kontorassistentgruppen. Den større gruppe, det at man ikke kendte hinanden, samt den ændrede ledelsesstruktur i grupperne bevirkede, at nogle grupper havde svært ved at fungere tilfredsstillende.

For at komme i gang med at løse disse problemer må de erkendes af både ledelse og medarbejdere, hvilket også skete forholdsvis hurtigt. Derefter blev grupperne indenfor sektionen mixet på en anden måde, således at personalet i de nye grupper ikke havde arbejdet sammen før. Dernæst blev hele den nye sektions personale kaldt sammen og fik gennemgået arbejdsgangene, og gruppelederne ansvars- og arbejdsområder, og der var selvfølgelig lejlighed til at få spørgsmål uddybet. Personalet i grupperne blev præsenteret for hinanden. Den enkelte havde mulighed for at tale med sektionslederen »under fire øjne«. Der blev også vist film om nye samarbejdsformer, hvor man bl. a. så eksempler på delvis selvstyrende grupper, en der fungerede godt, og en der ikke fungerede. I forbindelse med filmene var

SLÆGTSFORSKERNES BIBLIOTEK

der diskussion, og det kan vel uden overdrivelse siges, at dette nok var det element, der gav det mest positive bidrag til løsning af en række af samarbejdsproblemerne i grupperne.

Som konklusion kan anføres, at vel skal de tekniske ændringer planlægges grundigt, men det er mindst lige så vigtigt, at information og uddannelse planlægges i alle detaljer.

Informationen skal målrettes, altså først og fremmest til dem, der berøres af ændringerne. Informationen skal gives så tidligt som muligt, selvom man kun kan give sparsomme oplysninger om detaljerne i ændringerne. På denne måde undgås rygtedannelser, personalet véd, at man regner med dem, og det giver motivation.

Uddannelsen skal være relevant og tilstrækkelig, og den skal være tilendebragt til tiden — men ikke for lang tid før, da man ellers får et »glemselsproblem«.

Det er omfattende ændringer, vi er igang med — og snart kan se en ende på. Vi har lavet fejl og lært af dem, og vi er optimistiske med hensyn til det videre arbejde med at forme fremtidens postgirokontor.

A-S BUNDGAARD ANDERSENS EFTF.

VEJLE PAPVAREFABRIK

ØRSTEDSGADE 34 . 7100 VEJLE . (05) 82 76 77

Mærker til postsække og luftpost

SLÆGTSFORSKERNES BIBLIOTEK

Indblik i den nye P og T-styrelse

I dette års »indblik-artikel« har vi fundet det naturligt at være højaktuelle. Vi har derfor bedt generaldirektør **Poul Hansen** om at indvi årbogslæserne i de første praktiske skridt på vejen til den ny struktur for p og t.

1976 blev året, hvor der helt konkret blev taget hul på gennemførelsen af den nye struktur. Det er jo forudsat i strukturudvalgets betænkning, at ændringerne skal påbegyndes fra oven og efterhånden brede sig ud i virksomheden.

Udgangspunktet for gennemførelsen af de første ændringer var vedtagelsen af en ny lov om styrelsen af post- og telegrafvæsenet. Det er en såkaldt rammelov, hvor ministeren, generaldirektøren og P & T som helhed efterhånden selv skal udfylde rammen.

Fællesledelsen

Ministerens bestemmelser om P & T er givet i et cirkulære, der bl. a. omhandler, hvorledes P & T skal ledes — nemlig af *fællesledelsen,* der fremover vil udgøre den øverste del af generaldirektoratet.

I spidsen for fællesledelsen står direktionen. Den består som bekendt af generaldirektøren og de tre direktører for henholdsvis postsiden, telesiden og den centrale personalefunktion.

Postdirektøren, teledirektøren og personaledirektøren blev udnævnt pr. 1. september 1976, og dermed var direktionen etableret. Når direktionens opgaver skal beskrives kort, kan det sammenfattes i, at direktionen behandler og træffer beslutning om generelle og overordnede forhold i P & T. Det er lidt kontant sagt således almindeligvis ikke enkeltsager, der afgøres i direktionen, men derimod de generelle retningslinier for afgørelserne, der træffes af andre medarbejdere.

Af de fremtidige forhold, direktionen behandler og træffer beslutning om, kan nævnes:

- ★ P & T's overordnede mål og politikker.
- ★ P & T's langtidsudvikling.
- ★ P & T's nære udvikling (budgetteringsgrundlag, 5-års planer m. v.).
- ★ Love og bekendtgørelser.
- ★ Overordnede administrative spørgsmål.
- ★ Generelle aftaleforhold over for fagorganisationerne.
- ★ Generelle forhold over for udenlandske post- og telestyrelser, nationale selskaber og myndigheder samt internationale organisationer m. v.

SLÆGTSFORSKERNES BIBLIOTEK

Det overordnede udgangspunkt for direktionens behandling af de nævnte forhold er givet med de overordnede mål og virksomhedspolitikker, som blev udsendt til samtlige medarbejdere i P & T i det gule hæfte »Vi skal forme fremtiden for P & T«. Det er direktionens opgave fremover at sikre, at P & T i hele sin udvikling og måde at virke på i det daglige er i overensstemmelse med beskrivelsen af P & T's opgave og med de overordnede mål for vore markeds-, økonomi-, personale- samt anlægs- og driftsforhold. Disse målformuleringer er ét af direktionens bidrag til den føromtalte udfyldelse af rammerne for ledelsen af P & T.

En anden enhed i fællesledelsen er også etableret. Det er direktionskomiteen, der startede op pr. 1. oktober 1976. I direktionskomiteen indgår foruden direktionen tre personalerepræsentanter, nemlig formændene for Dansk Post- og Telegrafforening og Dansk Postforbund samt en repræsentant for de overenskomstansattes organisationer.

Det er kort sagt direktionskomiteens opgave at behandle og afgive indstilling om de forhold, der træffes beslutning om i direktionen.

Etableringen af direktionskomiteen og varetagelsen af dens fremtidige opgaver må nok siges at være det, der på nuværende tidspunkt er det mest epokegørende med hensyn til forandringer i generaldirektoratet. Det er gennem direktionskomiteens arbejde, at personalerepræsentanternes medindflydelse og medbestemmelse på de virksomhedsorienterede forhold skal udmøntes. Jeg har de bedste forhåbninger om og forventninger til, at vi gennem arbejdet i direktionskomiteen såvel som gennem arbejdet i de beslutningsgrupper, der efterhånden etableres på alle tjenestesteder, kan være fælles om at løse P & T's opgaver og fælles om ansvaret herfor.

De to øvrige enheder i fællesledelsen, økonomikomiteen og langtidsplanlægningskomiteen, er endnu ikke etableret, men i tiden indtil det sker, vil disse komiteers opgaver i et vist omfang blive varetaget af direktionskomiteen. Men det hører også med her at understrege, at såvel direktionen som direktionskomiteens opgaveområde og arbejdsform ikke er endeligt beskrevet og fastlagt. Fællesledelsen i P & T er således stadig i støbeskeen.

Struktur-uddannelsen

I 1976 påbegyndtes strukturuddannelserne med fase 1- og 2-kurserne. Disse uddannelsesaktiviteter vil jo efterhånden berøre os alle, og jeg tillægger det meget stor værdi, at uddannelserne i princippet gives løbende i takt med den enkeltes mere konkrete involvering i strukturarbejdet. Jeg mener nemlig, at uddannelserne foruden at lære os de nye gruppeorienterede ledelsesformer, de nye beslutnings-, planlægnings- og budgetteringsprocesser osv. skal medvirke til at give den enkelte medarbejder kendskab til og forståelse for de tanker og ideer, der ligger til grund for ønsket om at ændre P & T's struktur.

Den udadvendte struktur

En rød tråd gennem arbejdet med den nye struktur er, at P & T skal blive dygtigere til at dække kundernes behov for post- og teleydelser. Denne opgave er der også helt kontant taget hul på, idet der i generaldirektoratet er igangsat et udredningsarbejde, der sigter mod udbygning af vore markedsfunktioner. Der er også oprettet nogle nye stillinger på både postsiden og telesiden til varetagelse af disse meget vigtige opgaver, der bl. a. omfatter udarbejdelse af salgs- og markedsplaner samt planlægning og budgettering af markedsaktiviteter.

En styrkelse af P & T's økonomifunktioner har også været ønskelig, og i 1976 har vi annonceret efter to økonomer, der skulle deltage i udviklingen af økonomifunktionerne på postsiden og telesiden.

Den nye strukturs ændrede ledelsesform, der bl. a. sigter mod at involvere medarbejderne i beslutningsprocesserne, og den bevidst mere åbne og nære kontakt med vore kunder stiller meget store krav til informationsvirksomheden i P & T. Det førstnævnte forhold indebærer jo, at medarbejderne i P & T må have kendskab til og forståelse for mål, planer og hensigter, og de skal have kendskab til motiveringer og præmisser for handlinger og beslutninger på overliggende niveauer. Med hensyn til det andet forhold har vi direkte i vore overordnede markedsforhold fastsat det mål, at P & T udadtil skal give en generel orientering om resultaterne af P & T's markedsaktiviteter. For at kunne imødekomme disse krav

SLÆGTSFORSKERNES BIBLIOTEK

er der igangsat et arbejde med henblik på samling af ekspertise vedrørende informationsvirksomheden i P & T i én enhed. Det er værd at fremhæve, at det ikke er en enhed, hvorigennem al information skal kanaliseres, men en enhed, der på konsultativ basis yder bistand i princippet til alle enheder i P & T med det formål at få en god og relevant information ud. I informationsvirksomheden skal indgå funktioner inden for områderne pressetjeneste, reklametjeneste og design. Formålet med at samle informationsvirksomheden i én enhed er med andre ord at skabe et miljø, hvor professionel ekspertise og P & T-medarbejdere i fællesskab kan løse de fremtidige informationsopgaver.

Nye mødeaktiviteter

Jeg vil også gerne nævne et par nye ting, som ikke har forbindelse med strukturarbejdet.

Den ene er etableringen af konsultationsmøder, der til en vis grad kan betragtes som en afløser for de tidligere styrelsesmøder. I konsultationsmøder deltager cheferne for generaldirektoratets kontorer og postgirokontoret, distriktsmyndighederne og cheferne for de tekniske virksomheder. På disse møder, der afholdes ca. 5 gange årligt, har vi behandlet emner af ledelsesmæssig karakter, fortrinsvis emner af fællesinteresse for både post- og telesiden. Mødernes formål er bl. a. at være igangsættende med henblik på at fremkalde og koordinere initiativer og aktiviteter i tilslutning til de behandlede emner.

Den anden ting er en årlig kontakt mellem generaldirektoratet og Folketingets udvalg om offentlige arbejder (trafikudvalget). Vi har indtil nu haft udvalget på besøg i generaldirektoratet to gange, hvoraf den ene var kombineret med et besøg i postgirokontoret. Det er mit indtryk, at vi gennem drøftelsen af forskellige P & T-emner med udvalget kan være med til at udbygge kendskabet til virksomheden P & T, og dermed medvirke til at forbedre beslutningsgrundlaget for udvalgets behandling i folketinget af P & T-forhold. Jeg mener også, at vi i generaldirektoratet har gavn af herved at få et nærmere kendskab til politiske synspunkter omkring P & T-forhold — ikke mindst om spørgsmål som service og økonomi.

På vej mod målstyring

Om de strukturbetingede ændringer i generaldirektoratet, som er gennemført i 1976, må det siges, at der stort set har været tale om ændringer i styringsmåden internt i generaldirektoratet. Disse ændringer har næppe haft nogen større virkning endnu i forholdet udadtil mellem generaldirektoratet og de øvrige tjenestesteder i P & T. Det skyldes jo, at det først i forbindelse med gennemførelsen af strukturændringerne ved øvrige tjenestesteder vil være muligt at foretage den kompetenceoverførsel og delegering af opgaver og ansvar, som er en nødvendig forudsætning for den nye struktur.

Men hvis vi skuer lidt ind i det næste par år, vil generaldirektoratets styringsmåde gradvis ændre karakter fra den nuværende regelstyring til en styring efter mål, planer, budgetter og hensigtserklæringer, hvilket er den form for målstyring, som vil blive indført i P & T. Det stiller krav om formulering af mål og politikker eller retningslinier for de mange opgaver og funktioner, P & T varetager. Arbejdet med udformning af disse mål og politikker er i fuld gang. Det stiller også krav om en bevidst planlægning på alle områder. For generaldirektoratet — og navnlig for fællesledelsen — indebærer dette, at langsigtede strategiske overvejelser vil få stor betydning og vægt i den centrale ledelse. Det er et spørgsmål om at finde frem til P & T's stærke og svage sider samt til at se de trusler og muligheder, der omgiver P & T. Vi må undersøge og vurdere, hvilke elementer og faktorer i det omgivende samfund, der vil få betydning for P & T. Strategiske overvejelser, der skal være udgangspunktet for den fysiske langtidsplanlægning, er et forholdsvis nyt begreb i P & T. Der er derfor i generaldirektoratet taget indledende skridt til, at vi i 1977 kan introducere begrebet i P & T i relevant omfang.

Detaljeringsfasen

De i 1976 påbegyndte ændringer vil blive videreført i det nye år. Her igangsættes detaljeringsfasen i strukturarbejdet, og det indebærer en nærmere fastlæggelse af de opgaver og funktioner, der fremover skal varetages inden for de to hovedområder, postdivisionen og teledivisionen, og på det tværgående område, den centrale

SLÆGTSFORSKERNES BIBLIOTEK

personalefunktion. Det betyder en opdeling og fordeling af generaldirektoratets kontorer og enheder på disse tre hovedområder. Det betyder også en afgrænsning af generaldirektoratets opgaver og funktioner i forhold til regioner og de lokale tjenestesteder, der selv vil skulle påbegynde detaljeringsarbejdet. Jeg tror, at strukturarbejdet fremover for de fleste vil forekomme mere jordnært, og dermed kunne give den enkelte medarbejder svar på en lang række af de spørgsmål, som hidtil ikke har kunnet besvares konkret. Det er mit ønske for 1977, at netop dette forhold — de påbegyndte ændringer og det for den enkelte mere konkrete og vedkommende strukturarbejde — kan være med til at bringe P & T gennem den forandringsperiode, vi er inde i, på tilfredsstillende måde for såvel medarbejderne som vore kunder.

J. B. SCHILDER ApS.

GRUNDLAGT 1851

»NØRREPORT« FREDERIKSBORGGADE 15 . 1360 KBH. K . (01) 122058
NØRREGADE 7st. . 1165 KØBENHAVN K. . (01) 122038

Uniformsskrædderi . Målkonfektion

Konto oprettes

»Uniformer i mere end 100 år«

SLÆGTSFORSKERNES BIBLIOTEK

Ny lov om Arbejdsmiljø

Den 1. juli 1977 træder en ny lov om arbejdsmiljø i kraft. Samtidig ophæves de nuværende love om henholdsvis almindelig arbejderbeskyttelse, arbejderbeskyttelse inden for handels- og kontorvirksomhed og arbejderbeskyttelse inden for landbrug, skovbrug og gartneri.

Den nye lov har været undervejs siden 1968, hvor et folketingsudvalg i forbindelse med en revision af de eksisterende love gav udtryk for, at der var behov for mere omfattende ændringer af arbejderbeskyttelseslovgivningen.

Den nuværende lovgivning om arbejderbeskyttelse søger først og fremmest at skabe et værn mod arbejdsulykker og sundhedsskadelige påvirkninger. Den nye lov har som formål at give bredere rammer for en videre udvikling imod et sikkert og sundt arbejdsmiljø.

Lovens formål

Som noget nyt indeholder loven en egentlig formålsparagraf, hvori det fastslås, at det ved loven tilstræbes at skabe

1) et sikkert og sundt arbejdsmiljø, der til enhver tid er i overensstemmelse med den tekniske og sociale udvikling i samfundet, samt
2) grundlag for, at virksomhederne selv kan løse sikkerheds- og sundhedsspørgsmål med vejledning fra arbejdsmarkedets organisationer og vejledning og kontrol fra arbejdstilsynet.

Der lægges altså vægt på, at arbejdsmiljøet til enhver tid er på højde med samfundets tekniske og sociale udvikling. Desuden forudsættes det, at virksomhederne selv — og det vil sige arbejdsgiveren, arbejdsledere og øvrige ansatte — skal have ansvaret for tilvejebringelse og videreudvikling af et sikkert og sundt arbejdsmiljø.

Rammelov

Der er tale om en rammelov, som omhandler principperne for sikkerheds- og sundhedsarbejdet. Herved er der opnået en stærk forenkling i forhold til de nuværende 3 love. Til gengæld er arbejdsministeren bemyndiget til at fastsætte nærmere regler på en række områder. Fastsættelsen af disse regler påregnes at ske i nært samarbejde med arbejdsmarkedets parter.

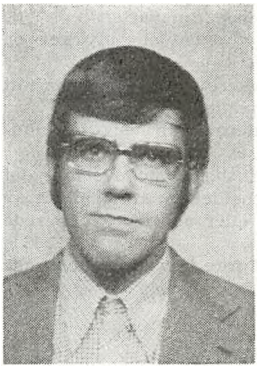

Det er en kendt sag, at p og t i de senere år gennem opbygning af en effektiv sikkerhedsorganisation, virkelig har gjort en indsats for at skabe fysisk tryghed i virksomheden.

Initiativet er med stor interesse blevet fulgt op i de lokale sikkerhedsled på arbejdspladserne.

Årbogen har bedt fuldmægtig, cand. jur. **G. J. Eriksen**, som er den kollega i generaldirektoratets 1. ekspeditionskontor, der forestår sikkerhedsarbejdet i p og t om at fortælle vore læsere om den ny arbejdsmiljølov, der fra midten af 1977 sættes i kraft i Danmark.

Artiklen fortæller også om, hvordan p og t er parat til at opfylde den ny lovs krav til sikkerheden og miljøarbejdet.

SLÆGTSFORSKERNES BIBLIOTEK

Virksomhedernes sikkerheds- og sundhedsarbejde

Efter den nye lov skal alle virksomheder have en form for sikkerhedsarbejde. Det betyder, at sikkerhedsarbejdet i modsætning til tidligere skal være organiseret også inden for handels- og kontorvirksomhed.

I virksomheder med 1—9 ansatte skal arbejdet for sikkerhed og sundhed udføres ved personlig kontakt mellem arbejdsgiveren, eventuelle arbejdsledere og de øvrige ansatte.

I virksomheder med 10 ansatte eller derover skal virksomhedens arbejde for sikkerhed og sundhed organiseres. Arbejdslederen for en afdeling skal sammen med sikkerhedsrepræsentanten danne en sikkerhedsgruppe for den pågældende afdeling. De ansatte skal vælge en sikkerhedsrepræsentant for hver afdeling til at indtræde i sikkerhedsgruppen og repræsentere sig i spørgsmål om de ansattes sikkerhed og sundhed.

I virksomheder med 20 ansatte eller derover skal der som hidtil oprettes et sikkerhedsudvalg.

Bedriftssundhedstjeneste

Som noget nyt kan arbejdsministeren fastsætte regler om, at der ved virksomheder, hvor hensynet til de ansattes sikkerhed eller sundhed taler for det, skal oprettes en bedriftssundhedstjeneste. Ikrafttrædelsestidspunktet for denne bestemmelse skal fastsættes ved lov.

Almindelige pligter

Den nye lov indeholder ligesom den tidligere en beskrivelse af de almindelige pligter for arbejdsgiveren, arbejdslederen og de øvrige ansatte. På en række områder er der ved en ændret sproglig formulering i forhold til den eksisterende lov lagt op til en præcisering og stramning af kravene.

Arbejdsgiveren

Arbejdsgiveren skal efter den nye lov bl. a. sørge for

- at arbejdsforholdene sikkerheds- og sundhedsmæssigt er fuldt forsvarlige
- at der føres effektivt tilsyn med, at arbejdet udføres sikkerheds- og sundhedsmæssigt forsvarligt
- at de ansatte gøres bekendt med eventuelle ulykkes- og sygdomsfarer ved arbejdet
- at de ansatte får nødvendig oplæring og instruktion i at udføre arbejdet på farefri måde
- at samarbejdet om virksomhedens sikkerheds- og sundhedsarbejde kan finde sted.

Arbejdsgiveren kan ved skriftlig aftale overføre det strafferetlige ansvar for overholdelsen af lovens krav til driftsledere, arbejdsledere eller andre kvalificerede overordnede.

Arbejdsgiveren skal i så fald føre tilsyn med hvervets udførelse.

Arbejdslederen

Arbejdslederen skal deltage i samarbejdet om sikkerhed og sundhed. Han skal medvirke til, at arbejdsforholdene inden for hans område sikkerheds- og sundhedsmæssigt er fuldt forsvarlige. Med formuleringen »medvirke til« og »fuldt forsvarlige« er tilsigtet en præcisering af arbejdslederens pligter i forhold til den nuværende lov.

De øvrige ansatte

De ansatte skal deltage i samarbejdet om sikkerhed og sundhed. De skal ligeledes medvirke til, at arbejdsforholdene sikkerheds- og sundhedsmæssigt er fuldt forsvarlige inden for deres arbejdsområde. Der er ligesom for arbejdslederen lagt op til en præcisering og stramning af kravet til de ansattes aktive medvirken.

Bliver de ansatte opmærksomme på fejl eller mangler, som kan forringe sikkerheden eller sundheden, og som de ikke selv kan rette, skal de meddele det til et medlem af sikkerhedsgruppen, arbejdslederen eller arbejdsgiveren.

Samarbejdet

De almindelige regler om pligterne for arbejdsgiveren, arbejdslederen og de øvrige ansatte lægger megen vægt på, at samarbejdet om sikkerhed og sundhed starter i virksomheden selv. Medens arbejdsledere og øvrige ansatte skal deltage i samarbejdet, skal arbejdsgiveren desuden træffe de nødvendige foranstaltninger til sikring af, at samarbejdet kan etableres, udvikles og vedligeholdes på tilfredsstillende måde.

Arbejdets udførelse

Den nye lov siger helt generelt, at arbejdet skal planlægges, tilrettelægges og udføres således, at det sikkerheds- og sundhedsmæssigt er fuldt forsvarligt.

En sådan bred formulering kræver naturligvis, at der fastsættes nærmere regler ved arbejdsministerens foranstaltning.

Arbejdsstedets indretning

Efter loven skal arbejdsstedet indrettes således, at det sikkerheds- og sundhedsmæssigt er fuldt forsvarligt. Den nuværende lovs ret detaljerede krav til arbejdsstedets indretning er udeladt i den nye lov. Det er ikke hermed tilsigtet, at der ved udfærdigelse af nye regler om arbejdsstedet skal anlægges snævrere synspunkter end hidtil — tværtimod skal bestemmelserne sikre, at arbejdsmiljøet kan være i overensstemmelse med den tekniske og sociale udvikling i samfundet. Kompetencen til at fastsætte disse regler ligger hos arbejdministeren.

Tekniske hjælpemidler m. v.

Også maskner, redskaber og andre tekniske hjælpemidler skal være indrettet og skal anvendes således, at de sikkerheds- og sundhedsmæssigt er fuldt forsvarlige.

Arbejdsmiljørådet og arbejdsmiljøfondet

Det nuværende arbejdsråd, der bl. a. virker som rådgivende organ for arbejdsministeren og arbejdstilsynet i spørgsmål om arbejderbeskyttelse, ændres til arbejdsmiljørådet, hvis formål er at give arbejdsmarkedets parter medindflydelse på indsatsen for et sikkert og

SLÆGTSFORSKERNES BIBLIOTEK

sundt arbejdsmiljø. Arbejdsmiljørådet vil få øgede arbejdsopgaver, dels fordi den nye lovs rammer skal udfyldes, dels fordi en stadigt hurtigere teknisk udvikling og øget interesse for arbejdsmiljøet gør det nødvendigt, at nye regler udarbejdes og gamle regler ændres i et stadigt stigende tempo.

Arbejderbeskyttelsesfondet ændres til arbejdsmiljøfondet, der som hidtil får til opgave gennem oplysning og uddannelse og på anden egnet måde at fremme et bedre arbejdsmiljø.

Arbejdstilsynet

I den nuværende lov er arbejdstilsynets opgave omtalt som tilsyn med overholdelsen af lovens regler. I den nye lov er givet en mere nuanceret beskrivelse af opgaverne for at understrege, at arbejdstilsynet har såvel vejledende som kontrollerende funktioner. Efterhånden som det interne sikkerhedsarbejde i virksomhederne udbygges, påregnes der at blive stigende behov for vejledning fra arbejdstilsynet.

P & T og den ny lov

Hvorledes er post- og telegrafvæsenet så i stand til at opfylde den nye lovs krav? Dette spørgsmål kan nok bedst besvares ved en omtale af nogle af de aktiviteter, post- og telegrafvæsenet har gennemført på det sikkerhedsmæssige område gennem de senere år.

Sikkerhedsorganisationen

Opbygningen af en sikkerhedsorganisation i post- og telegrafvæsenet tog fart i 1972, da arbejdsministeriet udsendte en bekendtgørelse om internt sikkerhedsarbejde. Forud herfor var post- og telegrafvæsenet undtaget fra reglerne om sikkerhedstjeneste bortset fra de tilfælde, hvor der var tale om værksteds- og linjearbejde.

Der er siden etableret sikkerhedsgrupper og sikkerhedsudvalg på næsten alle post- og telegrafvæsenets arbejdspladser. På postkontorer, hvor sikkerhedsarbejdet har skullet organiseres for omdelingstjenesten og kontor- og banegårdstjenesten, har man også inddraget det egentlige kontorarbejde under sikkerhedsorganisationen. På disse steder opfylder man således den nye lovs krav om, at sikkerhedsarbejdet også skal omfatte almindeligt kontorarbejde. Det nye bliver, at sikkerhedsarbejdet skal organiseres på kontorer med rent administrativt arbejde.

Uddannelsen

I 1973 etablerede post- og telegrafvæsenet med bistand af Arbejderbeskyttelsesfondet et uddannelsesprogram for sikkerhedsorganisationernes medlemmer. Hidtil har ca. 1.000 medarbejdere deltaget i denne uddannelse, og der er ca. 500 medarbejdere, som skal deltage i kommende kurser.

Uddannelsen kan betegnes som en grunduddannelse i sikkerhed, og der er nok behov for supplerende specialuddannelse inden for visse områder. Desuden vil ikrafttrædelsen af den nye lov nødvendiggøre en revision af uddannelsesprogrammet og på længere sigt nok også en udbygning af uddannelsen. Det er et mål, at orientering om sikkerhedsmæssige spørgsmål skal gives som et led i grunduddannelsen af nye medarbejdere.

Efter den nye lov skal arbejdsgiveren give sikkerhedsudvalgets og sikkerhedsgruppernes medlemmer lejlighed til at erhverve sig den fornødne viden om eller uddannelse i sikkerhedsmæssige spørgsmål. Dette giver mulighed for, at uddannelsen kan tilpasses den enkelte virksomheds forhold. En tilsvarende bestemmelse har været optaget i bekendtgørelsen om internt sikkerhedsarbejde. På grund af bestemmelsens betydning er den nu optaget i loven.

Sikkerhedshåndbog

En styregruppe og 2 projektgrupper har udarbejdet forslag til 2 sikkerhedshåndbøger — en for post- og teledriftstjenesten og en for teleteknisk tjeneste. Efter godkendelse er de 2 håndbøger nu under fremstilling.

Håndbøgerne indeholder dels et antal fælles afsnit om generelle sikkerhedsmæssige forhold

SLÆGTSFORSKERNES BIBLIOTEK

dels nogle specielle regler for post- og telesiden. Håndbøgerne skal fordeles til alle sikkerhedsorganisationer på kontorer og virksomheder. Desuden bliver der mulighed for, at materialets moduler kan udleveres til medarbejdere inden for forskellige arbejdsområder efter behov.

Formålet med udsendelsen af sikkerhedshåndbøgerne er at give medlemmerne af sikkerhedsorganisationerne et bedre grundlag for at løse de daglige sikkerhedsmæssige opgaver, og desuden at give den enkelte medarbejder en speciel viden eller et godt råd om netop hans sikkerhed under arbejdet.

Materialet i håndbøgerne er for en stor del opbygget fra grunden, og der vil sikkert hurtigt vise sig behov for både at revidere og supplere stoffet. Kontorer og virksomheder vil derfor blive opfordret til at indsende forslag herom.

Statistik

Siden 1973 har der været regler om indberetning af ulykkestilfælde og sundhedsskader til arbejdstilsynet, når de har medført 1 dags fravær eller mere. I post- og telegrafvæsenet er disse statistikker samlet for hele virksomheden og udsendt til orientering for sikkerhedsudvalg og sikkerhedsgrupper. Der har herved været mulighed for at bruge disse oplysninger i det forebyggende arbejde.

Aktiviteter

Samtidig udsendes der 1 gang årlig en oversigt over sikkerhedsspørgsmål, der har været behandlet i generaldirektoratet. Herved har sikkerhedsorganisationerne fået inspiration til det lokale sikkerhedsarbejde. Der er flere eksempler på, at en anvist løsning af et sikkerhedsmæssigt problem ét sted har kunnet benyttes ved andre tjenestesteder.

Endvidere giver referaterne fra sikkerhedsudvalgene generaldirektoratet et indtryk af, hvilke sikkerhedsmæssige spørgsmål der er aktuelle.

★

Den sikkerhedsorganisation, der er opbygget i post- og telegrafvæsenet, og de aktiviteter, der er iværksat, giver virksomheden et godt grundlag for at leve op til de krav, som den nye arbejdsmiljølov vil stille.

Post- og telegrafvæsenets personalepolitik siger om arbejdsmiljøet: *Der skal tilstræbes et godt psykisk og fysisk arbejdsmiljø på arbejdspladserne.* Der er grund til at tro, at post- og telegrafvæsenet kan opfylde denne politik.

(Tegningerne i artiklen er udført af Bjarne Johansen, Århus, til de oven for omtalte sikkerhedshåndbøger).

SLÆGTSFORSKERNES BIBLIOTEK

Ingeniør*
A. RØGILDS,
2. ingeniørdistrikt, Åbenrå,
* 30. oktober 1908
† 12. oktober 1975
omtalt i årbogen for 1971.

Kontrollør*
K. V. RASMUSSEN,
hovedtelegrafkontoret,
* 27. maj 1901
† 27. november 1974
omtalt i årbogen for 1971.

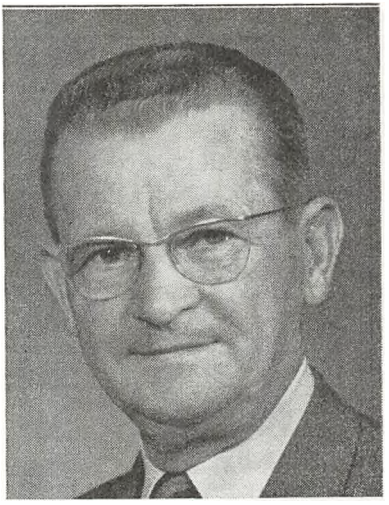

Kontrollør*
V. P. C. LENSKJOLD,
hovedtelegrafkontoret,
* 28. august 1897
† 20. oktober 1975
senest omtalt i årbogen for 1967.

SLÆGTSFORSKERNES BIBLIOTEK

Postmester*
S. A. H. JENSEN,
Birkerød,
* 25. oktober 1915
† 6. november 1975
omtalt i årbogen for 1975.

Jernbanepostmester*
L. JENSEN, R[1],
jernbanepostkontor 1,
* 19. februar 1897
† 14. november 1975
omtalt i årbogen for 1967.

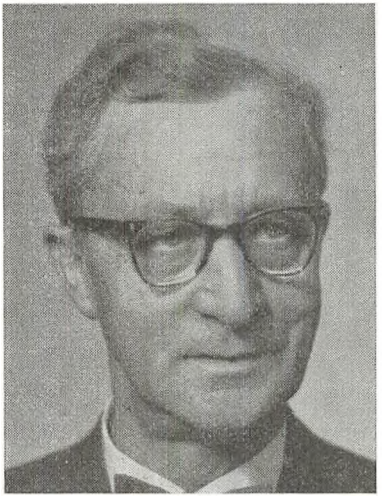

Postmester*
V. S. S. EGSGAARD,
Langå,
* 22. juni 1889
† 9. november 1975
senest omtalt i årbogen for 1964.

Assistent*
J. P. HANSEN,
Nykøbing M,
* 13. januar 1881
† 26. december 1975
senest omtalt i årbogen for 1961.

SLÆGTSFORSKERNES BIBLIOTEK

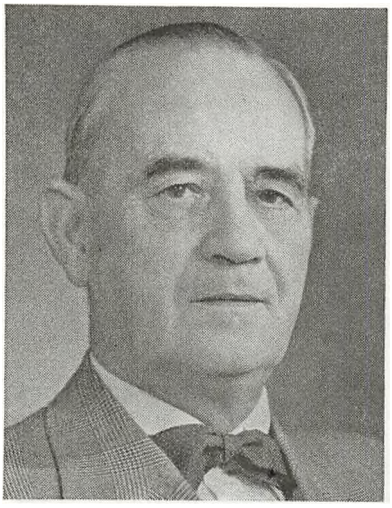

Postmester*
C. E. BORREVANG,
København 43,
* 14. februar 1892
† 8. februar 1976
senest omtalt i årbogen for 1962.

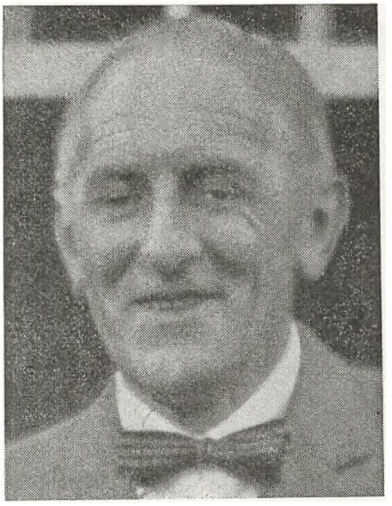

Assistent*
E. LUND,
Vedbæk,
* 2. februar 1899
† 13. marts 1976
omtalt i årbogen for 1966.

Kontrollør*
K. V. L. CHRISTENSEN,
hovedtelegrafkontoret,
* 5. september 1902
† 11. februar 1976
omtalt i årbogen for 1972.

Postmester*
F. M. FUGLSANG, R*,
Varde,
* 21. september 1896
† 16. marts 1976
senest omtalt i årbogen for 1966.

SLÆGTSFORSKERNES BIBLIOTEK

Postmester*
A. V. H. LANGE, R*,
Kerteminde,
* 3. december 1882
† 20. marts 1976
omtalt i årbogen for 1957.

Postmester*
W. B. A. NEUBAUER, R*,
Thisted,
* 13. maj 1898
† 15. april 1976
omtalt i årbogen for 1964.

Postmester*
F. O. RUTH,
Skørping,
* 24. december 1897
† 22. marts 1976
senest omtalt i årbogen for 1966.

Postmester*
A. P. L. JENSEN,
Skærbæk,
* 5. august 1901
† 30. april 1976

SLÆGTSFORSKERNES BIBLIOTEK

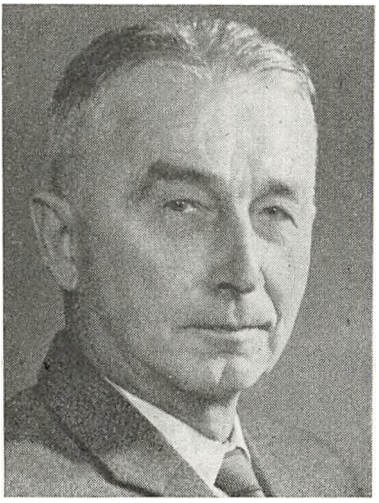

Kontrollør*
H. K. RASMUSSEN,
hovedtelegrafkontoret,
* 18. april 1894
† 23. juni 1976
omtalt i årbogen for 1964.

Postmester*
P. N. JEPSEN,
Nørre Nebel,
* 3. januar 1893
† 25. august 1976
omtalt i årbogen for 1963.

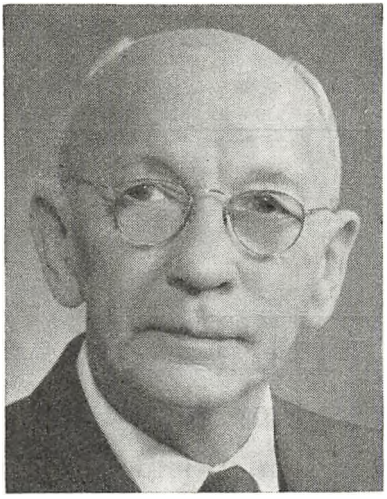

Postmester*
J. P. THULE, R*,
Hillerød,
* 28. maj 1893
† 26. juni 1976
omtalt i årbogen for 1963.

Assistent*
fr. E. P. NIELSEN,
postgirokontoret,
* 12. marts 1898
† 26. august 1976
omtalt i årbogen for 1966.

SLÆGTSFORSKERNES BIBLIOTEK

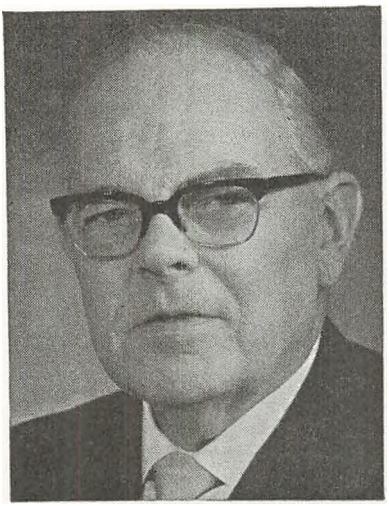

Overkontrollør*
S. B L O C H,
rigstelefonkontoret,
* 8. august 1898
† 27. august 1976
omtalt i årbogen for 1964.

C. H. BIELEFELDT

PAPIR EN GROS - BOGHANDEL - TRYKSAGER - KONTORARTIKLER

KRONPRINSENSGADE 10 - 1114 KØBENHAVN K. - TELEFON (01) *15 10 20 GIRO 6 00 08 00

SLÆGTSFORSKERNES BIBLIOTEK

Personalia.

Alfabetisk fortegnelse omfattende personalet i lønramme 16—40 samt elever, medhjælpere, assistenter og tegnere.

Indtrædelse i postvæsenet, telegrafvæsenet eller post- og telegrafvæsenet er angivet ved hhv. P., T., eller P.&T. efterfulgt af indtrædelsesdatoen. Hvor intet særligt er anført efter denne dato, er indtrædelsen sket som elev, dog bortset fra overkontorassistenter, postvagtmestre og enkelte stillinger i den tekniske tjeneste.

For personalet i det københavnske postområde er — bortset fra chefstillingerne — det nuværende tjenestested anført i parentes. Når tjenestested ikke er anført, er den pågældende afløser. I øvrigt følges der m. h. t. tjenestesteder det system, at samtlige tjenestesteder medtages for værende medhjælpere og elever, medens der fra ansættelsen som assistent kun medtages tidligere tjenestesteder, der ligger efter assistentansættelsen.

Lønrammer er ikke anført i personaliaafsnittet. Interesserede henvises til årbogens 2. afdeling.

Adsbøl, N. A., f.6.8.21 i Kolding. P.&T.1.9.37. Fagp.I 67.40. 1.9.40 mhp. 1.9.45 ass. Kh. 1.5.48 ass. jbp.1 Kh. Fagp.II 42.50. 1.4.54 oass. Kh. 1.4.56 jbp.1 Kh. (kttj.). 1.4.61 ktr. jbp.1 Kh. 1.3.67 overkontrollør jbp.1 Kh. 1.6.74 postmester ved Bagsværd postkontor.

Adsersen, N.-A., f.10.6.22 i Odense. P.&T.16.9.46 som hjælpekonstruktør. 1.10.48 konstruktør III 2.ingdistr. (Åbenrå). 1.10.49 konstruktør II 2.ingdistr. (Åbenrå). 1.7.54 ingeniør i 18.lkl. 2.ingdistr. (Åbenrå). 1.4.61 ingeniør i 21.lkl. 2.ingdistr. (Åbenrå). 1.4.65 ingeniør i 23.lkl. 2.ingdistr. (Åbenrå).

Ager, K., f. 2.12.49 i Varde. P.&T.16.8.68. Fagp. I 92,71. 1.9.71 mhp. 1.5.74 ass. Brørup.

Agergaard, G., f.16.3.57 i Vejrum. P.&T.1.8.74 Løgstør. 1.1.76 Hjørring.

Ahrensberg, A. C., fru (f. Elneff), f.3.3.38 i Åbenrå. P.&T.1.9.55. Fagp.I 71.58. 1.9.58 mhp. 1.9.60 ass. Kolding. 1.7.61 Haderslev. Fagp. II 36.72. 1.12.72 oass. Haderslev.

Ahrensberg, B. Y., fru (f. Schmidt), f. 3.3.53 i Løgumkloster. P.&T.16.8.70. Fagp.I 80.73. 1.9.73 mhp. 1.9.75 ass. girokt.

Ahrenst, P. U., f.5.8.33 i Stubbekøbing. P.&T.1.9.50. Fagp.I 75.53. **1.9.53 mhp. 1.9.55 ass. Kalundborg. Fagp. II 47.62. 1.9.66 oass. Kalundborg. 1.10-31.10.66 kst. pm. Svinninge. 30.5.72—30.6.73 kst. pm. Ruds-Vedby. Oass. Kalundborg.**

Albeck, G., fru (f. Sanddahl), f.9.6.28 i Usserød. P.&T. 1.10.48. 1.1.51 kontorist. 1.10.56 kontorass.II. 1.4.60 kontorass.I. 1.4.65 overkontorassistent Kh. rtf.

Albertsen, A., f.5.3.46 i Ærøskøbing. P.&T.16.8.64. Fagp.I 69.67. 1.9.67 mhp. 1.9.69 ass. Marstal. Fagp.II 48.74. Ass. Marstal.

Albertsen, M. J., f.8.3.46 i Stærmose. P.&T.16.8.63. Fagp.I 63.66. 1.9.66 mhp. 1.9.68 ass. Kh. 19.12.68 Kh. rtf. 1970 forstærkerprøven. Fagp.II 44.73. 1.7.74 kst. og 1.9.74 oass. gdir. (2. tekn.kt.).

Albrektsen, H., f.10.7.18 i Vamdrup. P.&T.1.9.35. Fagp.I 76.38. 1.9.38 mhp. 1940 forstærkerkursus. 1.8.42 ass. Kh. rtf. Fagp.II 58.44. 1.4.51 oass. Århus T. 1.7.52 Kh. rtf. 1.4.57 ktr. Kh. rtf. 1.6.61 overkontrollør Kh. htg. 1.4.71 inspektør Kh. htg.

Albrektsen, L., frk., f. 10.7.56 i Rønne. P.&T.1.8.73 Fjerritslev. 1.1.75 Nørresundby. 15.2.75 Kh. Fagp.I 1976. Kh.

Allert, H. E., f.14.6.11 i Kh. P.&T.1.9.30. Fagp.I 88.33. 1.9.33 mhp. 1.9.36 ass. Kh. Fagp.II 51.40. 1.6.40 gdir. 1.6.45 Kh. 1.12.45 oass. girokt. 1.11.53 Kh. 1.2.54 ktr. Kh. 1.2.66 postmester ved Søborg postkontor.

Alsig, K. E., f.7.10.19 i V. Åby. P.&T.1.9.37. Fagp.I 52.40. 1.9.40 mhp. 1.11.43 ass. Brørup. Fagp.II 36.49. 1.4.57 oass. Ribe 1.6.64 postmester i Rødding. 1.9.72 postmester i Brørup.

Amby, T. J., f.19.9.55 i Hvidbjerg. P.&T.1.8.74 Lemvig. 1.1.76 Holstebro.

Amping, E., f.10.3.51 i Århus. P.&T.1.8.74 Sæby. 1.1.76 Kh. (Lyngby).

Andersen, A., f.3.6.29 i Lillelinde. P.&T.1.5.46. Fagp.I 83.49. 1.5.49 mhp. 1.5.51 ass. Vojens. 21.4.52 Århus T. 1953 forstærkerprøven. Fagp.II 42.57. 1.11.59 oass. kabelingtj. 1.11.64 ktr. kabelingtj. 1.4.69 overkontrollør kabelingtj. (Kh).

Andersen, A. C., f.21.12.37 i Rødekro. P.&T. 1.11.59 **som telegrafarbejderaspirant. 1.11.61 telegrafarbejder.** 1.7.63 tegner i 9.lkl. 1.3.71 tegner 2. ingdistr. (Åbenrå).

Andersen, A. F., frk., f.28.1.19 i Viborg. P.&T.1.3.38. 1.2.43 kontorist. 1.4.46 kontorass.II. 1.4.52 kontorass.I. 1.4.62 overkontorassistent Viborg.

Andersen, A. J., f.26.5.27 i Skive. P.&T.1.9.44. Fagp.I 75.47. 1.9.47 mhp. 1.9.49 ass. Frcia. **1.11.50 Jbp.2 Frcia. Fagp.II** 51.54. 1.12.57 oass. jbp.2 Frcia. 1.4.64 jbp.2 Frcia. (Kttj.). 1.10.65 ktr. jbp.2 Frcia. (Kttj.).

Andersen, A. J., f.24.10.48 i Vissenbjerg. P.&T.16.8.66. Fagp.I 75.69. 1.9.69 mhp. 31.8.70. afsk. e. ans. 1.3.72 mhp. 1.9.73 ass. Kh. 15.5.74 ass. Odense.

Andersen, A. M., frk., f.1.11.55 i Ålborg. P.&T.1.8.72 Løgstør. 1.1.74 Nørresundby. Fagp.I 1975. 1.5.75 Kh. 1.8.75 mhp. Kh.

Andersen, A. S., f.10.8.32 i Vodskov. P.&T.1.9.48. Fagp.I 83.51. 1.9.51 mhp. 1952 forstærkerprøven. 1.9.53 ass. Århus T. 4.3.55 Kh.rtf. Fagp.II 50.58. 1.5.60 gdir. 1.6.61 oass. gdir. 1.4.66 ktr. gdir. 1.9.73 overkontrollør gdir. 1.4.75 telegrafsinspektør gdir. (2. tekn. kt.).

Andersen, A. S., f.1.12.38 i Marstal. P.&T.1.9.55. Fagp.I 67.58. 1.9.58 mhp. 1.10.60 ass. Kh. 1.7.62 Sakskøbing. Fagp.II 50.66. 1.7.67 oass. Frværk. 1.4.71 ktr. Frederiksværk.

Andersen, A. V. K., f.16.7.12 i Kh. P.&T. 1.4.27 **som bud. 1.8.30 hjælpemontør. 1.7.38 montør II. 1.5.43 montør I. 1.4.49 mekaniker II. 1.4.53 mekaniker I. 1.4.62 overmekaniker i 12. lkl. 1.4.64 overmekaniker i 15. lkl.** 1.6.71 telegrafmester 1. ingdistr.

Andersen, B., f.12.9.48 i Kastbjerg. P.&T.16.8.66. Fagp.I 65.69. 1.9.69 mhp. 1.9.71 ass. Kh. 15.5.72 Viborg. Fagp.II 38.75. Ass. Viborg.

Andersen, Birgit, frk., f.17.8.48 i Roskilde. P.&T.16.8.66 Fagp.I 95.69. 1.9.69 mhp. 1.9.71 ass. Roskilde. Fagp.II 55.75. Ass. Roskilde.

Andersen, B. E., frk., f.18.5.55 i Tommerup. P.&T.1.8.72 Nyborg. 1.1.74 Esbjerg. Fagp.I 1975. 1.5.75 Kh. 1.8.75 mhp Kh.

Andersen, B. H., fru (f. Christensen), f.5.9.34 i Kh. P.&T.1.8.50. 1.10.55 kontorist. 1.4.58 kontorass.II. 1.3.63 kontorass.I. 1.9.68 overkontorassistent Lyngby Radio.

SLÆGTSFORSKERNES BIBLIOTEK

Andersen, B. M., cand. jur., R[1], medlem af kommissionen for post-og telegrafvæsenets fagprøver, f.28.10.18 i Kh. P.&T.1.9.35. Fagp.I 93.38. 1.9.38 mhp. 1.11.42 ass. girokt.. 1.4.46 u.f.nr. 1.8.47 sekretær i gdir. Fagp.II 67 (udm.)48. 1.7.48 fuldmægtig gdir. 1.1.52 ekspeditionssekretær gdir. 1.12.53 kontorchef gdir. 1.6.64 afdelingschef i gdir. 1.9.76 postdirektør gdir.

Andersen, B. S., fru (f. Laursen), f.22.9.44 i Al. P.&T. 16.8.61. Fagp.I 73.64. 1.9.64 mhp. 1.9.66 ass. Alborg. Fagp.II 39.74. 1.9.75 oass. Ålborg.

Andersen, B. V., f.4.12.31 i Rørbæk. P.&T.1.9.48. Fagp.I 95.51. 1.9.51 mhp. 1953 forstærkerprøven. 1.9.53 ass. Kh. rtf. 28.4.56 Kh.htg. Fagp.II 61.59. 1.4.61 oass. kabelingtj. 1.4.65 ktr. kabelingtj. 1.4.71 overkontrollør kabelingtj.

Andersen, B. Vindelev, f.21.11.41 i Silkeborg. P.&T.1.9.58. Fagp.I 73.61. 1.9.61 mhp. 1.9.63 ass. Kh. 1.5.65 Holstebro. 1.11.66 Struer. Fagp.II 40.68. 1.9.72 oass. Struer.

Andersen, C., f.8.4.11 i Nykøbing M. P.&T.1.9.30. Fagp.I 74.33. 1.9.33 mhp. 1.9.36 ass. Fjerritslev. Fagp.II 42.41. 1.12.41 jbp.2 Frcia. 1.7.47 oass. Århus. 1.2.56 ktr. Helsingør. 14.7—31.8.61 kst.pm. Helsingør. 1.8.65 postmester Tølløse.

Andersen, C., f.20.6.14 i Egen. P.&T.1.9.31. Fagp.I 63.34. 1.9.34 mhp. 1.7.38 ass. Kh. Fagp.II 38.42. 1.4.49 oass. Kh. 1.6.56 ktr. Silkeborg. 1.5.60 postmester i Augustenborg.

Andersen, C., f.7.11.46 i Rybjerg. P.&T.16.8.64. Fagp.I 67.67. 1.9.67 mhp. 1.9.69 ass. Kh. Fagp.II 51.73. 1.7.74 oass. Kh. (Omk.).

Andersen, C. D., f.18.5.30 i Flade. P.&T.1.9.49. Fagp.I 87.52. 1.9.52 mhp. 1.9.54 ass. Skive. 1.1.55 Århus T. 1955 forstærkerprøven. 16.12.55 Kolding T. Fagp.II 53.60 1.4.62 oass. Kolding T. 1.9.68 ktr. Kolding T.

Andersen, C. L., f.31.1.15. P.&T.1.12.37. 1.5.39 postbud. Postbudfagp. 40.43. 1.10.45 overpakmester. 1.2.59 postbudformand. 1.11.70 postvagtmester Kolding.

Andersen C. T. D., f.20.10.14 i Hørve. P.&T.1.4.42 som montøraspirant. 1.4.44 montør I. 1.2.47 mekaniker II. 1.4.53 mekaniker I. 1.4.62 mekaniker i 12.1kl. 1.3.68 overmekaniker i 15.1kl. radioingtj. (Skamlebæk).

Andersen, E., f.8.6.34 i Frøstrup. P.&T.1.4.58 som mekanikeraspirant. 1.6.59 mekaniker i 7.1kl. 1.6.60 memekaniker i 15.1kl. radioingtj. 1.9.73 radiomester radioingtj. (Kastrup).

Andersen, E. A., f.5.3.32 i Skanderborg. P.&T. 1.3.54 som montøraspirant. 1.12.55 montør I. 1.4.57 mekaniker II. 1.4.59 mekaniker i 10.1kl. 1.4.62 mekaniker i 12.1kl. 1.11.66 overmekaniker i 15.1kl. P.&T.s værksteder. 1.4.71 værkmester P.&T.s værksteder.

Andersen, E. A. B., f.29.2.24 i Korsør. P.&T.17.10.50 som aspirant. 1.11.52 montør I. 1.12.56 tegner 1. ingdistr. 1.4.62 tegner i 15. 1kl. 1.ingdistr. (Kh.).

Andersen, E. B., frk., f.15.3.44 i Frcia. P&T.16.8.61. Fagp. I 86.64. 1.9.64 mhp. 1.9.66 ass. Kh. Fagp.II 45.70. 1.1.71 oass. Kh. (N).

Andersen, E. H., f.5.7.27 i Alslev. P.&T.1.11.49 som reservepostbud 1.11.51 postbud. Postbudfagp.46.52. 1.9.53 elevudd Fagp.I 85.55. 1.5.56 ass. Nykøbing Fl. 1.2.58 Sakskøbing. Fagp.II 40.60 1.2.62 oass. Holbæk. 1.7.69 ktr. Randers. 1.6.72 postmester i Vrå. 1.8.76 ktr. Ålborg.

Andersen, E. H., fr., f.12.1.46. 1.7.75 tegner 3. ingdistr.

Andersen, E. I., fru (f. Mortensen), f.1.3.36 i Filskov. P.&T.1.9.52 Fagp.I 87.55. 1.9.55 mhp. 1.9.57 ass. Nykøbing Sjælland 1.11.57 Kolding. Fagp.II 36.68. 1.9.68 oass. Kolding.

Andersen, E. K., R, f. 19.4.14 i Hyllinge. P.&T.1.9.30. Fagp.I 98.33. 1.9.33 mhp. 1937 radiocertificat af I.kl. 1.5.38 ass. Blåvand radio. 15.3.41 Skagen. Fagp.II 63.42. 1.7.42 ass. 2.overpostinsp. 1.3.46 oass. 3. overpostinsp. 1.3.49 Odense. 1.4.51 ktr. 2. overpostinsp. 14.1.—26.3.54 kst. postinspektør i 2. distrikt. 1.4.61 postmester i Kalundborg.

Andersen, E. K., frk., f.14.5.26 i Randers. P.&T.1.9.43. Fagp.I 63.46. 1.9.46 mhp. 1.9.48 ass. Nakskov. Fagp.II 47.72. 1.7.72 oass. Alborg. 1.10.73 postforvalter ved posteksp. Ålborg 4.

Andersen, E. S. A., f.12.9.26 i Viborg. P.&T.1.9.43. Fagp.I 81.46. 1.9.46 mhp. 1948 radiocertifikat af I. kl. 1.9.48 ass. Kh. htg. Fagp.II 55.55. 1.4.57 oass. Kh. htg. 1.7.61 ktr. Kh. htg. 1.4.65 overkontrollør Kh. htg. 1.9.68 telegrafinspektør i 23. lkl. overtelegrafinsp.

Andersen, E. V., f.9.2.50 i Fåborg. P.&T.16.8.67 Fagp.I 92.70. 1.9.70 mhp. 1.9.72 ass. Kh. 1.2.76 gdir. Fagp.II 49.76. Ass. gdir. (3. ekspkt.).

Andersen, F. J., f.9.10.45 i Thyborøn. P.&T.16.8.63. Fagp.I 81.66. 1.9.66 mhp. 1.9.68 ass. Kh. 15.11.69 jbpkt. 1. Fagp.II 57.71. 1.1.72 oass. Kh. 1.7.72 gdir. 1.2.76 opm.s. kt. 1.9.76 oass. gdir. (5. ekspkt.).

Andersen, G., f.9.7.34 i Søndbjerg. P.&T.1.9.50. Fagp.I 68.53. 1.9.53 mhp. 1.9.55 ass. Kh. Fagp.II 52.61. 1.11.62 oass. Kh. 1.9.64 gdir. 1.9.68 ktr. gdir. (lønningsanvisningskt.).

Andersen, G., f.21.1.45 i Randers. P.&T.16.8.62 Fagp.I 79.65. 1.9.65 mhp. 1.9.67 ass. Skælskør. 20.12.67 Kh. rtf. 1969 forstærkerprøven. Fagp.II 56.71. 1.9.71 oass. Kh. rtf. 1.11.74 oass. gdir. (2. tekn. kt.).

Andersen, G., f..11.4.28. 1.9.56 telegrafarbejder. 1.4.63 montør. 1.9.68 overmontør. 1.6.73 linjemester 1. ingdistr. (Stege).

Andersen, G. F., frk., f.14.8.54 i Rønne. P.&T.1.8.72 Åkirkeby. 1.1.74 Rønne. Fagp.I 1975. 1.5.75 Kh. 1.8.75 mhp. Kh.

Andersen, G. Hundevad, f.24.1.29 i Tved. P.&T.1.9.45. Fagp.I 65.48. 1.9.48 mhp. 1.9.50 ass. Kh. Fagp.II 52.56 1.7.57 gdir. 1.9.59 oass. Kh. 1.12.60 gdir. 1.4.64 ktr. gdir. 1.5.70 overkontrollør Kh. (Glostrup).

Andersen, H., f.21.5.21 på Sejerø. P.&T.1.8.46 som montøraspirant. 1.3.48 montør I. 1.4.53 mekaniker I. 1.4.60 mekaniker i 10.lkl. 1.4.63 mekaniker i 12.lkl. 1.9.68 overmekaniker i 15.lkl. 1.ingdistr. (Slagelse).

Andersen, H., f.9.7.22 i Mørke. P.&T.1.2.53 som hjælpekonstruktør. 1.2.55 ingeniør i 7.lkl. 3.ingdistr. (Århus). 1.4.58 ingeniør i 18.lkl. 3.ingdistr. (Århus). 1.4.63 ingeniør i 21.lkl. 3.ingdistr. (Århus).

Andersen, H., f.5.8.25 i Ørslevkloster. P.&T.1.9.41. Fagp.I 79.44. 1.9.44 mhp. 1.9.46 ass. Nykøbing M. 23.10.47 Skive. 1.5.48 Løgstør. Fagp.II 50.52. 1.9.53 Kh. 1.5.54 gdir. 1.6.56 oass. Kh. 1.11.61 ktr. opm.s kt. 1.4.67 overkontrollør opm.s kt. 1.9.68 postinspektør ved overpostmesterembedet. 1.2.73 postmester ved Sønderbro postkontor.

Andersen, H., f.2.3.31 i Silkeborg. P.&T.1.9.48. Fagp.I 82.51. 1.9.51 mhp. 1952 forstærkerprøven. 1.9.53 ass. Århus T. Fagp.II 54.58. 1.7.61 oass. Århus T. 1.4.66 ktr. kabelingtj. (Århus).

Andersen, H. E., f.3.12.34 i Landet. P.&T.1.9.52. Fagp.I 73.55. 1.9.55 mhp. 1.9.57 ass. Kh. 1.3.59 jbp. 1 Kh. 1.3.65 ass. Kh. (omk.).

Andersen, H. H., f.27.9.26 i Øster Haldne. P.&T.1.1.49 som reservepostbud. 1.1.51 postbud. Postbudfagp.51.53. 1.9.53 elevudd. Fagp.I 91.55. 1.5.56 ass. Kh. Fagp.II 51.60. 1.4.61 oass. Kh. 1.2.67 ktr. Kh. (omk.).

Andersen, H H., fr., f.12.5.52 i Klemensker. P.&T.16.8.69. Fagp.I 87.72. 1.9.72 mhp. 1.9.74 ass. Kh. 1.4.75 ass. Lyngby radio.

Andersen, H. P., f.16.12.21 i Egen P.&T.1.9.38. Fagp.I 76.41. 1.9.41 mhp. 1.1.46 ass. Viborg. Fagp.II 40.52. 1.11.54 oass. Vejle. 1.9.61 ktr. Sønderborg. 1.1.71 postmester i Nordborg.

Andersen, H. P., f.30.8.30 i Højer. P.&T.1.9.47. Fagp.I 90.50. 1.9.50 mhp. 1952 forstærkerprøven. 1.9.52 ass. Kolding. 1.4.53 Kolding T. Fagp.II 50.58. 1.9.60 oass. Kolding T. 1.4.66 ktr. Kolding T.

Andersen, H. P., f.4.4.36 i Jyderup. P.&T.1.5.54. Fagp.I 86.57. 1.5.57 mhp. 1.5.59 ass. Helsingør. Fagp.II 60.64. 1.2.67 oass. Holbæk. 1.12.—31.12.70 kst. pm. Sakskøbing. 1.2.72 ktr. Roskilde.

SLÆGTSFORSKERNES BIBLIOTEK

Andersen, H. V., f.26.12.27 i Rørbæk. P.&T.1.9.44. Fagp.I 65.47. 1.9.47 mhp. 1.9.49 ass. Kh. 1.5.50 Århus. Fagp.II 48.54. 1.4.55 Kh. 1.3.56 jbp.1 Kh. 1.9.59 oass. Kh. 1.2.61 jbp.1 Kh. 1.7.65 ktr. Århus. 1.5.72 postforvalter Risskov.

Andersen, H. V., f.10.3.33 i Nørre Grimmelstrup. P.&T. 1.9.49. Fagp.I 92.52. 1.9.52 mhp. 1.9.54 ass. Nysted. 4.3.55 Kh. Fagp.II 51.61. 1.12.61 oass. Kh. 1.4.64 gdir. 1.2.67 opm.s kt. 1.2.68 ktr. Kh. 1.9.68 ktr. opm.s kt. 1.9.73 overkontrollør Køge.

Andersen, I., fru (f. Madsen), **f.28.6.39** i Sørup. P.&T. 1.5.56. Fagp.I 76.59. 1.5.59 mhp. 1.5.61 ass. Bogense. 1.11.62 ass. Svendborg.

Andersen, I., frk., **f.21.8.47** i Ferslev. P.&T.16.8.65 Fagp. I 92.68. 1.9.68 mhp. 1.9.70 ass. girokt. Fagp.II 59.74. Ass. girokt.

Andersen, I. Fahnøe, fru (f. Fahnøe), **f.20.10.45** i Virum. P.&T.16.8.65 som kontorassistentaspirant. 1.9.67 kontorass.II 16.8.67 elev. Fagp.I 102.69. 1.4.69 mhp. 1.4.71 ass. Kh. Fagp.II 55.73. 2.1.—1.4.74 tjf. u. løn. Ass. Kh.

Andersen, I. J., fru (f. Kristensen), f.3.9.33 i Kirkeby. P.&T. 1.9.49. Fagp.I 83.52. 1.9.52 mhp. 1.9.54 ass. Køge. 1.5.56 Kh. 1.8.56 girokt. Fagp.II 50.60. 1.12.61 oass. girokt. 1.7.67 ktr. gdir. 1.4.73 overkontrollør gdir. (økonomikt.).

Andersen, I. K., f.8.11.48 i Klokkerholm. P.&T.16.8.66 Fagp.I 77.69. 1.9.69 mhp. 1.9.71 ass. Kh. 15.5.72 Århus. Fagp.II 51.75. Ass. Århus.

Andersen, I. M., fru (f. Holte), **f.1.11.28** i Kh. P.&T. 1.1.46. 1.1.50 kontorist. 1.4.58 kontorass. II. 1.4.61 kontorass. I. 1.4.69 overkontorassistent gdir. (revkt.).

Andersen, I. P., fru (f. Pedersen), f.6.9.26 i Sdr. Vissing. P.&T.1.9.43. Fagp.I 95.46. **Tildelt Joseph Michaelsens mindemedalje. 1.9.46 mhp. 1.9.48 ass. Nyborg. Fagp.II 53.56. 1.6.57 oass. Nyborg. 1.9.66 ktr. Nyborg.**

Andersen, J., f.19.12.48 i Laurbjerg. P.&T.16.8.68. Fagp.I 73.71. 1.9.71 mph. 1972 forstærkerprøven. 1.9.73 ass. Kh. rtf. 1.11.74 ass. telegraflaboratoriet.

Andersen, J., f.16.2.46. 1.7.70 mekaniker. 1.2.75 tegner. 1.9.75 tegner 1.ingdistr.

Andersen, J. A., frk. f.7.4.27 i Ansager. P.&T.1.3.48. 1.6.50 kontorist. 1.4.58 kontorass. II. 1.4.61 kontorass. I. 1.3.71 overkontorassistent Kolding T.

Andersen, J. C., f.4.6.33 i Hørning. P.&T.1.9.50. Fagp.I 77.53. 1.9.53 mhp. 1.9.55 ass. Herning. Fagp.II 42.62. 1.6.66 oass. Herning.

Andersen, J. E., f.2.12.20 i Kh. P.&T.1.5.49 som montøraspirant. 1.1.51 montør I. 1.2.56 mekaniker II. 1.4.61 mekaniker i 10.lkl. 1.4.63 overmekaniker i 12.lkl. 1.9. 68 overmekaniker i 15.lkl. 1.ingdistr. (Kh.).

Andersen, J. E. N., f.8.6.26. 1.7.47 pbud. Pustbudfagp. 36.49. 1.4.49 opkm. 1.12.56 pkmfmd. 1.4.62 postbudformand. 1.10.71 postvagtmester Kh. (Søborg).

Andersen, J. I., fru (f. Pedersen), f.24.4.49 i Jetsmark. P.&T.16.8.66. Fagp.I 80.69. 1.9.69 mhp. 1.9.71 ass. Kh. Fagp.II 41.75. Ass. Kh.

Andersen, J. K., f.12.10.19 i Randers. P.&T.1.11.50 som hjælpearkitekt. 1.11.52 arkitekt i 23. lkl. gdir. 1.4.64 arkitekt i 24.lkl. gdir. 1.4.65 afdelingsarkitekt gdir. 1.9.71 overarkitekt gdir. (3. tekn. kt.).

Andersen, J. Kragh, f.7.6.46 i Odense. P.&T.16.8.63. Fagp.I 85.66. 1.9.66 mhp. 1.9.68 ass. Kh. 15.5.70 Odense. Fagp.II 40.74. Ass. Odense.

Andersen, J. K. G., f.19.6.32 i Vejgård. P.&T.1.5.49. Fagp.I 72.52. 1.5.52 mhp. 1.5.54 ass. Sindal. 23.4.55 Kh. 1.7.57 Ålborg. Fagp.II 40.61. 1.4.62 oass. Års. 1.1.65 oass. Brønderslev. 1.2.—30.11.65 kst. pm. Brønderslev. 1.9.68 ktr. Brønderslev.

Andersen, K., f.22.7.30 i Køge. P.&T.1.9.47. Fagp.I 56.50. 1.9.50 mhp. 1.9.52 ass. Kh. Fagp.II 43.58. 24.4.—30.6.61 kst. pm. ved indlevpkt. 18. 1.9.61 oass. Kh. 1.11.70 ktr. Kh. (Tåstrup).

Andersen, K. A., f.3.5.24 i Haderslev. P.&T.1.9.41. Fagp.I 54.44. 1.9.44 mhp. 1.9.46 ass. Kh. Fagp.II 37.54. 1.11.54 jbp.1 Kh. 1.6.57 oass. Kh. 1.4.60 oass. jbp.1 Kh. 1.11.63 ktr. Kh. (Ø).

Andersen, K. A., f.19.9.50 i Lundtofte. P.&T.16.8.67. Fagp.I 88.70. 1.9.70 mhp. 1.9.72 ass. Kh.

Andersen, K. A. J., f.16.11.43 i Jordrup. P.&T.16.8.60. Fagp.I 69.63. 1.9.63 mhp. 1.9.65 ass. Kh. Fagp.II 46.69. 1.9.70 oass. Kh. (Albertslund).

Andersen, K. E., f.14.7.13. P.&T.1.6.36. 1.6.38 postbud. Postbudfagp. 49.41. 1.1.44 overpakmester. 1.12.47 pakmesterformand. 1.9.51 postbudformand. 1.8.62 postvagtmester Ålborg.

Andersen, K. F., f.13.12.28 i Sakskøbing. P.&T.1.9.45. Fagp.I 70.48. 1.9.48 mhp. 1.9.50 ass. Rødby. 25.10.51 Hillerød. 1.11.54 Sakskøbing. Fagp.II 44.56. 1.12.57 Kh. 1.2.59 gdir. 1.9.60 oass. Køge. 1.11.65-31.3.66 kst. pm. Slangerup. 1.4.66 ktr. Nakskov.

Andersen, K. H., f.26.2.18 i Ødemark, Flinterup sogn. P.&T.1.9.34. Fagp.I 77.37. **1.9.37 mhp. 1.3.42 ass. Næstved. Fagp.II 39.45. 1.5.47 Hørsholm. 1.5.49 afl. 1.distrikt.** 1.5.50 oass. Odense. 1.5.58 postmester i Hammel.

Andersen, K. H., fru (f. Jønsson), f.23.2.47 i Viborg. P.& T.16.8.64. Fagp.I 83.67. 1.9.67 mhp. 1.9.69 ass. Kh. Fagp.II 48.74. 1.9.76 oass. Kh. (NV).

Andersen, K. J., fru (f. Jensen), f.11.2.45 i Svenstrup. P.&T. 16.8.62. Fagp.I 85.65. 1.9.65 mhp. 1.9.67 ass. Kh. Fagp.II 48.71. 1.1.72 oass. Kh. (Virum).

Andersen, K. K. S., f.19.3.24 i Asminderød. P.&T.15.4.49 som hjælpekonstruktør. 1.11.51 konstruktør III kabelingtj. 1.7.52 konstruktør II 3.ingdistr. 1.11.54 ingeniør i 7.lkl. 3.ingdistr. 1.4.57 **ingeniør i 18.lkl. 3.ingdistr. 1.12. 60 ingeniør i 21.lkl. 3.ingdistr. 1.4.63 ingeniør i 23.lkl. 3.ingdistr. 1.9.68 ingeniør i 25.lkl. 3. ingdistr. (Århus).**

Andersen, K. M., fru (f. Larsen), **f.10.4.42 i Rønninge.** P.&T. 1.9.58. Fagp.I 57.61. 1.9.61 mhp. 1.9.63 ass. Kh. 1.10.64 Bramminge. 1.2.65 ass. Kh. 10.8—9.10.71 tjf. u. løn. Ass. Kh. (toldpkt.).

Andersen, K. M., f.6.3.46 i Bedsted Lø. P.&T. 16.8.64. Fagp.I 90.67 mhp. 1.9.69 ass. girokt. Fagp.II 57.72. 1.11. 73 oass. gdir. (3. ekspkt.).

Andersen, K. M. R., fru (f. Poulsen), **f.8.1.47 i Svend**borg. P.&T.16.8.64. Fagp.I 85.67. 1.9.67 mhp. 1.9.69 ass. Kh. Fagp.II 47.72. 1.7.73 oass. Kh.

Andersen, K. O., f.18.6.14. 1.12.38 ldpbud. 1.3.45 pbud. Postbudfagp. 41.44. 1.9.45 opkm. 1.4.62 postvagtmester jbpkt. 1 (Kh.).

Andersen, K. P. S., f.8.7.42 i Odense. P.&T.16.8.59. Fagp.I 72.62. 1.9.62 **mhp. 1.9.64 ass. Kolding T. 1965** forstærkerprøven. 6.3.65 Kh. rtf. 15.12.68 2. ingdistr. Fagp.II 41.69. 1.3.70 oass. 2. ingdistr.

Andersen, K. R., f.23.9.31 i Ålestrup. P.&T.1.9.48. Fagp.I 78.51. 1.9.51 mhp. 1.9.53 ass. Kh. Fagp.II 61.59. 1.4.60 gdir. 1.4.61 oass. Kh. 1.4.64 gdir. 1.10.64 ktr. gdir. 1.10.70 overkontrollør Kh. (toldpkt.).

Andersen, K. R., f.1.11.50 i Næstved. P.&T. 16.8.67. Fagp. I 69.70. 1.9.70 mhp. 1.9.72 ass. Kh. (oplysn.kt.).

Andersen, K. Serup, f.24.9.39 i Horsens. P.&T.1.5.56. Fagp.I 83.59. 1.5.59 mhp. 1.5.61 ass. Horsens. 1.5— 31.8.63 u.f.nr. Fagp.II 57.66. 1.2.67 oass. Århus. 7.7.- 31.8.69 kst. pm. i Brædstrup. Oass. Århus. 1.12.74 ktr. Århus.

Andersen, K. Strange, f.20.5.10 i Århus. P.&T.1.9.30. Fagp.I 78.33. 1.9.33 mhp. 1.9.36 ass. Hadsten. Fagp.II 51.39. 1.5.42 Århus. 1.7.45 Kh. 1.2.47 oass. Kh. 20.2.— 31.3.47 kst. pm. ved indlevpkt. 40. 1.5.54 ktr. Kh. 1.6. 60 postmester i Rungsted Kyst.

Andersen, K. V., R, f.4.11.16 i Rønne. P.&T.1.9.34. Fagp.I 78.37. 1.9.37 mhp. 1.12.40 ass. Kh. 1.11.43 P.&T.s værksteder. Fagp.II 45.43. 1.4.50 oass. P.&T.s værksteder. 1.4.56 ktr. Kh. R. 1.9.58 overkontrollør Kh. R. 19.6.— 31.8.59 kst. telegrafbestyrer Kh.R. 1.3.65 postmester ved Herlev postkontor. 1.4.71 driftsbestyrer ved postkørselskontoret.

Andersen, L., frk., f.23.2.55 i Odense. P.&T.1.8.72 Ringe. 1.1.74 Fredericia. Fagp.I 1975. 1.5.75 Kh. 1.8.75 mhp. Kh.

Andersen, L. A., frk., f.5.6.46 i Malle. P.&T.16.8.64. Fagp. I 80.67. 1.9.67 mhp. 1.9.69 ass. Kh. 1.11.70—30.4.71 og 1.9.—31.12.71 tjf. u. løn. Fagp.II 49.74. Ass. Kh.

SLÆGTSFORSKERNES BIBLIOTEK

Andersen, L. B., f.2.10.31 i Odense. P.&T.1.9.49. Fagp.I 85.52 1.9.52 mhp. 1.9.54 ass. Tønder. Fagp.II 42.60. 1.11.61 oass. Tønder. 1.7.67 ktr. Stege. 1.2.70 postforvalter ved posteksp. Nordborg 1. 1.7.70 oass. Esbjerg.

Andersen, L. E., f.20.11.32 i Roskilde. P.&T.1.5.49. Fagp.I 79.52. 1.5.52 mhp. 1953 forstærkerprøven. 1.5.54 ass. Kh. rtf. Fagp.II 57.61. 1.12.61 oass. Kh.rtf. 1.10.62 1. ingdistr. 1.4.67 ktr. 1. ingdistr. (Kh.).

Andersen, L. K. H., fru (f. Rasmussen), f.6.10.40 i Ringe. P.&T.1.9.57. Fagp.I 71.60. 1.9.60 mhp. 1.9.62 ass. Fåborg.

Andersen, L. R., f.15.1.38 i Nebsager. P.&T.1.5.55. Fagp.I 78.58. 1.5.58 mhp. 1.5.60 ass. Kh. 29.6.60 Allerød. Fagp. II 50.65. 1.2.67 oass. Kh. 1.9.73 ktr. Kh. (oplysn.kt.).

Andersen, M. f.20.10.47 i Tårs. P.&T.16.8.65. Fagp.I 72.68. 1.9.68. mhp. 1.9.70 ass. Kh. 15.11.70 Års. Fagp.II 40.75. Ass. Års.

Andersen, M. B., frk., f.28.8.49 i Marstal. P.&T.16.8.67. Fagp.I 66.70. 1.9.70 mhp. 1.9.72 ass. Kh.

Andersen, N. H. D., f.25.1.29 i Ålborg. P.&T.1.9.46. Fagp.I 61.49. 1.9.49 mhp. 1.9.51 ass. Brønderslev. 1.5.54 Ålborg. 1.1.55 Hadsund. Fagp.II 40.58. 1.6.59 oass. Tórshavn. 1.6.63 Århus. 1.7.65 ktr. Århus. 1.9.67 postforvalter ved posteksp. Århus 2.

Andersen, N. J., f.6.11.48 i Nørresundby. P.&T.16.8.66. Fagp.I 89.69. 1.9.69 mhp. 1.9.71 ass. Kh. 15.5.73 Ålborg. Fagp.II 52.75. Ass. Ålborg.

Andersen, N. J. B., f.6.7.51 i Odense. P.&T.16.8.68. Fagp. I 74.71. 1.9.71 mhp. 1.9.73 ass. Kh.

Andersen, O. A., f.15.5.20 i Kolding. P.&T.1.9.36. Fagp.I 65.39. 1.9.39 mhp. 1.6.44 ass. Kh. 1.6.45 Kolding. 1.4.47 Kh. Fagp.II 38.48. 1.4.53 oass. Esbjerg. 1.6.60 postmester i Herlumagle.

Andersen, O. E., f.16.4.46 i Nab, Åstrup sogn. P.&T. 16.8.63. Fagp.I 68.66. 1.9.66 mhp. 1.9.68 ass. Kh. Fagp.II 36.71. 1.2.73 oass. Kh.

Andersen, O. E., f.22.10.55 i Allesø sogn. P.&T.1.8.72 Nyborg. 1.1.74 Kolding. Fagp.I 1975. 1.5.75. Kh. 1.8.75 mhp. Kh.

Andersen, O. J., f.31.3.55 i Sønderkirkeby. P.&T. 1.8.75 Hørsholm.

Andersen, P., fru (f. Jensen), f.6.12.46 i Torslev. P.&T. 16.8.66. Fagp.I 77.69. 1.9.69 mhp. 1.9.71 ass. Kh. 15.4.74 Lyngby radio. Fagp.II 47.76. Ass. Lyngby radio.

Andersen, P. F., f.1.3.53 i Odder. P.&T.1.8.74 Fjerritslev. 1.1.76 Kh. (Lyngby).

Andersen, P. M., f.31.5.49 i Ryde. P.&T.16.8.66. Fagp.I 65.69. 1.9.69 mhp. 1.9.71 ass. Kh. 15.5.72 Nykøbing Fl. Fagp.II 37.75. Ass. Nykøbing Fl.

Andersen, S., frk., f.19.6.55 på Frederiksberg. P.&T.1.8.72 Hørsholm. 1.1.74 Hillerød. Fagp.I 1975. 1.5.75 Kh. 1.8.75 mhp. Kh.

Andersen, S. Aa. Hitz, f.29.11.26 i Kh. P.&T.1.9.45. Fagp.I 83.48 1.9.48 mhp. 1.9.50 ass. Kh. Fagp.II 48.54. 1.5.55 jbp.1 Kh. 1.9.59 oass. Kh 1.6.61 jbp.1 Kh. 1.4.65 ktr. Kh. 1.4.67 jbp.1 Kh. 1.11.69 postmester ved indlevpkt. 48.

Andersen, S. E. J., frk., f.4.3.50 i Næstved. P.&T.16.8.67. Fagp.I 62.70. 1.9.70 mhp. 1.9.72 ass. Kh. (Kastrup).

Andersen, S. E. S., f.2.9.39 i Odense. P.&T.1.9.56 Fagp.I 73.59. 1.9.59 mhp. 1.9.61 ass. Kh. Fagp.II 41.66. 1.1.68 oass. Kh. (Herlev).

Andersen, S. J. S., f.2.8.45 i Århus. P.&.T.16.8.62. Fagp.I 91.65. 1.9.65 mhp. 1.9.67 ass. Kh. Fagp.II 54.71. 1.9.71 oass. Kh. 1.1.72 gdir. 1.4.76 ktr. gdir. (postens planl. sekr.).

Andersen, S. R., f.7.11.51 i Kolby. P.&T.16.8.69. Fagp.I 74.72. 1.9.72 mhp. 1.9.74 ass. Kh.

Andersen, S. S., frk., f.24.8.45 i Vinding. P.&T.16.8.62 Fagp.I 76.65. 1.9.65 mhp. 1.9.67 ass. Horsens.

Andersen, S. S., f.4.10.47 i Århus. P.&T.16.8.66. Fagp.I 82.69. 1.9.69 mhp. 1.9.71 ass. Kh. Fagp.II 48.75. Ass. Kh. (9).

Andersen, T. G., f.3.6.43 i Holbæk. P.&T.16.8.61. Fagp.I 71.64. 1.9.64 mhp. 1.9.66 ass. Kh. 29.11.66 Korsør. Fagp.II 46.70. 1.1.71 oass. Køge.

Andersen, T. K., f.7.5.47 i Ellidshøj. P.&T.16.8.65 Fagp.I 68.68. 1.9.68 mhp. 1.9.70 ass. Kh. Fagp.II 52.74. Ass. Kh. (oplysn.kt.).

Andersen, T. S., f.12.10.52 i Esbjerg. P.&T.16.8.70 Fagp.I 70.73. 1.9.73 mhp. 1.9.75 ass. Kh.

Andersen, T. W., fr., f.23.6.48 i Middelfart. P.&T.16.8.65. Fagp.I 85.68. 1.9.68 mhp. 1.9.70 ass. Kh. Fagp.II 63.74. 1.4.75 oass. Kh. 1.11.75 oass. gdir. (3. ekspkt.).

Andersen, V., frk., f.7.1.31 i Århus. P.&T.1.5.48. Fagp.I 70.51. 1.5.51 mhp. 1.5.53 ass. Kh.htg. Fagp.II 47.59. 1.4.62 oass. Kh.htg. 1.9.67 ktr. Århus T.

Andersen, V., f.16.1.44 i Gårde. P.&T.16.8.61. Fagp.I 78.64. 1.9.64 mhp. 1.9.66 ass. Kh. 15.5.67 Vejle. Fagp.II 49.70. 1.9.75 oass. Vejle.

Andersen. V. B., f.11.10.31 i Horsens. P.&T.1.5.48. Fagp.I 63.51. 1.5.51 mhp. 1.5.53 ass. Kh. Fagp.II 49.60. 1.12.61 oass. Kh. 1.9.68 ktr. Kh. (omk.).

Andersen, V. E., f.19.1.26 i Pedersborg. P.&T.1.9.42. Fagp.I 55.45. 1.9.45 mhp. 1.9.47 ass. Kh. 1.11.47 Sindal. 1.5.49 Kh. Fagp.II 37.53. 1.9.57 oass. Kh. 1.10.64 ktr. Kh. (omk.).

Andersen, V. K., f.21.11.37 i Stærkjær. P.&T.1.9.55. Fagp.I 78.58 .1.9.58 mhp. 1.9.60 ass. Århus T. 1961 forstærkerprøven. 11.3.61. Kh. rtf. 1.3.62 Åbenrå. Fagp.II 49.65. 1.6.66 oass. Kolding T. 1.10.74 ktr. Kolding T.

Andersen, V. N., f.5.12.21. 1.1.46 pbud. Postbudfagp. 43.48. 1.10.48 opkm. 1.6.55 pkmfmd. 11.4.60 postbudformand. 1.4.66 postvagtmester Kh. (pkp.).

Andersen, W. R., f.6.1.24 i Resenbro. P.&T.1.9.41. Fagp.I 80.44. 1.9.44 mhp. 1.9.46 ass. Kh. 29.11.47 Kjellerup Fagp.II 49.53. 1.10.56 oass. Nyborg. 1.5.62 ktr. Viborg. 20.5-31.8.74 kst. pm. Hobro. 1.9.75 postmester i Ikast.

Andersen-Krusell, C. H., f.10.3.16 i Rønne. P.&T.1.8.41 som aspirant. 1.4.42 montør I. 1.9.46 mekaniker II. 1.5.51 mekaniker I. 1.4.55 overmekaniker. 1.4.60 værkmester i 15.lkl. radioingtj. 1.4.65 værkmester i 18.lkl. radioingtj. (Kastrup).

Andersen-Norup, J., f.9.11.48 i Horsens. P.&T.16.8.66. Fagp.I 60.69. 1.9.69 mhp. 1.9.71 ass. Kh. Fagp.II 42.76. Ass. Kh.

Anderson, O., f.5.4.55 i København. P.&T.1.8.73 Kh. Fagp.I 1976. Kh.

Andkjær, L., f.1.10.20 på Frberg. P.&T.1.4.48 som montøraspirant. 1.4.50 montør I. 1.4.55 mekaniker II. 1.4.61 mekaniker i 10.lkl. 1.4.63 mekaniker i 12.lkl. 1.4.69 overmekaniker i 15.lkl. 2. ingdistr. (forstærkerst. Kolding IV).

Andreasen. A., f.30.11.28 i Odense. P.&T.1.9.45. Fagp.I 70.48. 1.9.48 mhp. 1.9.50 ass. Ribe. 26.4.51 Frcia. 1.11.53 jbp.2 Frcia. Fagp.II 37.56. 1.7.59 oass. jbp.2 Frcia. 1.6. 65 postforvalter ved posteksp. Odense 6.

Andreasen, B. K., fru (f. Rasmussen), f.3.2.50 i Århus. P.&T.16.8.67. Fagp.I 71.70. 1.9.70 mhp. 1.9.72 mhp. Århus.

Andreasen, E., f.7.8.44 i Skørping. P.&T.16.8.62. Fagp.I 64.65. 1.9.65 mhp. 1.9.67 ass. Kh. 15.11.69 Ålborg. Fagp. II 44.71. 1.7.72 oass. Nørresundby (Vodskov).

Andreasen. H. M., f.26.1.26 på Thurø. P.&T.1.9.43. Fagp.I 66.46 1.9.46 mhp. 1.9.48 ass. Kh. 25.4.49 Køge. Fagp.II 38.54. 1.3.55 Kh. 1.4.58 oass. Kh. 1.11.64 ktr. Kh. 22.11. 73-31.1.74 kst. pm. Holte. Ktr. Kh. (Holte).

Andreasen, K. E., fru (f. Hansen), f.26.10.46 i Grenå. P.&T.16.8.63. Fagp.I 74.66. 1.9.66 mhp. 1.9.68 ass. Kh. Fagp.II 42.72. 1.12.73 oass. Kh. (oplysn.kt.).

Andreasen, K. H., f.15.10.47 i Avnede. P.&T.16.8.65 Fagp.I 99.68. 1.9.68 mhp. 1.9.70 ass. Roskilde. 1.5.73 1. overpostinsp. Fagp.II 69 (udm.).73. 1.2.74 oass. gdir. (3. tekn.kt.).

Andreasen, U. S., fr., f.30.11.56 i Glamsbjerg. P.&T. 1.8.75 Assens.

Andreasen, V. B., R, f.3.9.18 på Thurø. P.&T.1.9.37. Fagp. I 83.40. 1.9.40 mhp. 1.9.43 ass. Kh. Fagp.II 54.48. 1.11.48 jbp.1 [illegible] jbp.1 Kh 1.5.58 ktr. Kh. 1.4.64 overkontrollør Kh. 1.12.66 postmester ved postvæsenets oplysningskontor og returpostkontoret.

SLÆGTSFORSKERNES BIBLIOTEK

Andreassen, V., f.15.12.19 på Frberg. P.&T.15.5.46 som hjælpekonstruktør. 1.6.48 konstruktør III gdir. 1.6.49 konstruktør II gdir. 1.4.61 konstruktør i 18.lkl. gdir. 1.4.65 overkonstruktør gdir. (3.tekn.kt.).

Andresen, E., f.19.11.45 i Tinglev. P.&T.16.8.63. Fagp.I 82.66. 1.9.66 mhp. 1.9.68 ass. Kh. 16.6.69 Kolding T. 1970 forstærkerprøven. 1.11.70 Kh. htg. Fagp.II 57.72. 1.2.73 oass. Kh. htg.

Andresen, E. J. L., f.21.6.21 i Kh. P.&T.1.9.38. Fagp.I 63.41. 1.9.41 mhp. 1.7.45 ass. Slagelse. 1.5.54 Odense. 1.4.63 oass. Odense.

Andresen, I. L. K., fru (f. Wielsøe), f.3.8.47 i Testrup. P.&T.16.8.64. Fagp.I 89.67. 1.9.67 mhp. 1.9.69 ass. Kh. Fagp.II 58.73. 8.10.74-8.1.75 tjf. u. løn. 1.9.76 oass. gdir. (økonomikt.).

Antonisen, L., f.25.8.51 i Stokkemarke. P.&T.16.8.69 Rødby. Fagp.I 93.72. 1.9.72 mhp. 1.9.74 ass. Kh. 1.5.75 ass. girokt.

Antonsen, H. T., R, f.11.9.15 i Frederiksværk. P.&T.1.3.49 som hjælpetegner. 1.4.51 tegner radioingtj. (Kh.). 1.4.53 telegrafmester i 7.lkl. radioingtj. (Kh.). 1.4.58 telegrafmester i 18. lkl. radioingtj. (Kh.). 1.4.64 overtelegrafmester i 21. lkl. radioingtj. (Kh.). 1.4.69 overtelegrafmester i 23. lkl. radioingtj. (Kh.).

Antvorskov, K., f.17.6.37 i Herlev. P.&T. 1.4.60 som reservepostbud. 1.2.62 postbud. Postbudfagp. 51.63. 1.9.63 overpakmester. 16.8.64 elevudd. Fagp.I 86.66. 1.4.67 ass. Ringsted. Fagp.II 40.69. 1.9.70 oass. Åbybro.

Apitz, J. V., f.20.11.35 i Ribe. P.&T.1.5.68 som mekaniker. 1.9.72 værkmester p.&.t's værksteder.

Arentoft, A. S. Aa., f.2.9.25 i Kh. P.&T.1.9.43. Fagp.I 58.46. 1.9.46 mhp. 1.9.48 ass. Kh. 1.7.49 Blåvand radio. 1.1.50 Lyngby radio. 15.3.50 Kh. htg. 1950 radiocertifikat af I. kl. 1.7.50 Skagen. 15.8.51 Blåvand radio. 1.3.52 Lyngby radio. 1.9.52—31.5.53 u.f.nr. 1.6.53 Kh. htg. Fagp. II 37.54. 1.6.60 oass. Kh. htg. 1.9.64 gdir. 1.4.67 ktr. radioingtj. (Kh.).

Arngrimson, S. E., f.30.8.36 i Kh. P.&T.1.9.53. Fagp.I 92.56 1.9.56 mhp. 1.9.58 ass.afl. 1.distrikt. Fagp.II 61.63. 1.7.63 ass. gdir. 1.4.64 oass. Kh. 1.2.67 gdir. 1.9.68 ktr. gdir. 1.4.71 postinspektør gdir. 1.4.74 kst. og 1.8.74 postinspektør i 1. distrikt.

Arpe, F. C., R[1], løjtnant, f.23.11.15 i Tarm. P.&T.1.9.32. Fagp.I 97.35. 1.9.35 mhp. 1.12.39 ass. Kh. Fagp.II 65.43 1.5.44 1.overpostinspektorat 1.5.47 gdir. 1.7.48 fuldmægtig gdir. 1.3.53 postinspektør i 3.distrikt 23.6.—1.11.58 kst. overpostinspektør i 3. distrikt. 1.7.58 kontorchef gdir. 1.4.62 overpostinspektør i 3. distrikt.

Arvidsen, H., f.6.11.30 i Grønholt. P.&T.1.5.47. Fagp.I 77.50 1.5.50 mhp. 1952 radiocertifikat af I. kl. 1.5.52 ass. Lyngby radio 1.4.54—31.1.55 u.f.nr. Fagp.II 43.59 1.6.61 oass. Ålborg. 1.5.68 ktr. Frhavn.

Asmus, A. H., f.1.8.20 i Haderslev. P.&T.1.10.41 som montøraspirant. 1.8.44 montør I. 1.4.53 mekaniker II. 1.4.58 mekaniker i 10.lkl. 1.4.62 mekaniker i 12.lkl. 1.9.68 overmekaniker i 15.lkl. 2.ingdistr. (Haderslev).

Assenholt-Jensen, E., f.8.10.46 i Tørring. P.&T.16.8.63. Fagp.I 105(udm.).66. Tildelt Joseph Michaelsens mindemedalje. 1.9.66 mhp. 1.9.68 ass. Kh. 15.5.69 Århus. Fagp.II 56.70. 1.3.70 oass. Århus. 1.7.73 oass. 3. overpostinsp.

Astorp, C. P. E., f.26.12.15 i Ålborg. P.&T.1.4.32. 1.1.40 postbud. Postbudfagp. 47.43. 1.6.44 overpakmester. 1.10.51 pakmesterformand. 1.4.52 postbudformand. 1.7.60 postvagtmester. 1.7.69 postvagtmester i Ir.17 Horsens.

Astrup, S. R., f.5.10.17 i Frcia P.&T.1.9.36 Fagp.I 73.39 1.9.39 mhp. 1.9.42 ass. Ålborg. Fagp.II 51.48 1.2.53 oass. Kolding. 1.4.59 ktr. Ålborg. 1.11.69 postmester i Skælskør.

Aue, P. J. Ø., f.22.6.16. P.&T.1.9.34 Fagp.I 88.37. 1.9.37 mhp. 1.9.40 ass. Rønne. 1.4.41 Kh. Fagp.II 63.43 1.7.45 3.overpostinspektorat. 1.11.47 oass. Struer. 1.11.52 ktr. Kolding. 1.4.56 overkontrollør Svendborg. 1.9.62 postmester i Viborg.

Autzen, C. K., f.3.4.46 i Ullerup. P.&T.16.8.63. Fagp.I 66.66. 1.9.66 mhp. 1.9.68 ass. Holbæk. Fagp.II 46.73. Ass. Holbæk.

Axelsen, B., f.18.11.53 i Sakskøbing. P.&T.16.8.70. Fagp.I 62.73. 1.9.73 mhp. 1.9.75 ass. Kh. 1975 forstærkerprøven. 1.12.75 ass. Kh. htg.

Axelsen, E. J., fr., f.5.11.55 i Sorø. P.&T.1.8.72 Sorø. 1.1.74 Slagelse. Fagp.I 1975. 1.5.75 Roskilde. 1.8.75 mhp. Roskilde.

Axelsen, S., R, f. 12.1.23 i Kh. P.&T.1.9.40. Fagp.I 99.43. 1.9.43 mhp. 1.4.46 ass. Nørre-Alslev. 1.5.50 Kh. Fagp.II 67(udm.).54. 1.6.54 ass. gdir. 1.6.55 fuldmægtig gdir. 1.4.61 postinspektør i 2. distrikt. 1.7.66 postmester i Horsens.

Bach, C., f. 28.10.48 i Håstrup. P.&T.16.8.66. Fagp.I 74.69. 1.9.69 mhp. 1.9.71 ass. Kh. Fagp.II 45.75. Ass. Kh.

Bach-Madsen, H., f.9.11.24 i Tvis. P.&T.1.5.50 som montøraspirant. 1.2.52 montør I. 1.4.57 mekaniker II. 1.4.61 mekaniker i 10. lkl. 1.4.63 overmekaniker i 12. lkl. 1.9.68 overmekaniker i 15. lkl. 1.11.75 telegrafmester radioingtj. (Kh.).

Bach, L. K., f.13.10.47 i Dronninglund. P.&T.16.8.65. Fagp.I 78.68. 1.9.68 mhp. 1.9.70 ass. Køge. 1.5.73 1. overpostinsp. FagpII 46.74. 1.9.75 oass. 1. overpostinsp.

Bacher, J., f.14.2.21. 1.2.52 montør I. 1.4.57 mek. i 7. lkl. 1.4.62 mek. i 10. lkl. 1.4.65 mek. i 12. lkl. 1.7.74 overmekaniker radioingtj. (Kalundborg).

Back, L. K., f.14.10.51 i Hellevad. P.&T.16.8.69.Fagp.I 76.72. 1.9.72 mhp. 1.9.74 ass. Kh. 1.5.76 ass. opm.s. kt.

Bager, N. P., f. 9.8.14 i Mariager. P.&T.1.9.38 som landpostbud. Postbudfagp. 40.45. 1.4.46 postbud. 1.7.46 overpakmester. 1.9.49 pakmesterformand. 1.4.55 postbudformand. 1.4.64 postvagtmester Kh. (omk.).

Bagge, S. A., f.22.7.41 i København. 1.5.67 pbud. 1975 forstærkerprøven. 1.12.75 ass. Kh. htg.

Bahlke, E., f.14.10.41 i Holbøl. P.&T.16.8.59. Fagp.I 71.62. 1.9.62 mhp. 1.9.64 ass. Frcia. 1.12.67 Padborg. Fagp.II 54.69. 1.1.71 oass. Nordborg.

Bahlke, J. K., f.6.4.35 i Holbøl. P.&T.1.9.52. Fagp.I 90.55. 1.9.55 mhp. 1.9.57 ass. Kh. Fagp.II 57.62. 1.9.63 oass. 2. overpostinsp. 1.6.69 ktr. 4. overpostinsp.

Bahr, E. M. Ø., fr., f.25.4.53. Kontorass. II. 1975 forstærkerprøven. 1.12.75 ass. Kh. rtf.

Balle, J. J., f.7.4.48 i Randers. 1.10.70 pbud. Postbudfagp. 49.72. 1.11.72 opkm 1.8.73 elevudd. Fagp.I 1975. 1.5.76 ass. Kh. 1.7.76 ass. gdir. (postens planlsekr.).

Baltzersen, A. D., f.15.12.20 i Tørring. P.&T.1.9.37. Fagp.I 87.40. 1.9.40 mhp. 1.1.45 ass. Maribo. 1.1.47 Kh. Fagp.II 50.52. 1.2.53 oass. Brønderslev. 1.6.55 3.overpostinspektorat. 1.4.59 ktr. Hjørring. 1.4.63 overkontrollør Århus. 1.4.69 inspektør ved Århus postkontor. 1.12.72 postmester i Nakskov.

Bang, H., f. 4.4.29 i Stensved. P.&T. 1.5.46. Fagp.I 105(udm.).49. Tildelt Joseph Michaelsens mindemedalje. 1.5.49 mhp. 1951 forstærkerprøven. 1.5.51 ass. Århus T 1.2.52 Kolding. 30.9.54 Kh. rtf. 1.2.55 Kh. htg. Fagp.II 56.56. 1.11.56 Esbjerg. 1.4.58 oass. Esbjerg. 1.4. 65 ktr. Kolding T. 1.10.74 overkontrollør Koldding T.

Bang, J., f.18.10.42 i Hornslet. P.&T.16.8.59. Fagp.I 78.62. 1.9.62 mhp. 1.9.64 ass. Kh. Fagp. II 45.69. 1.10.69 oass. Kh. 1.10.71 oass. opm. (postens kundetj.). 1.9.73 ktr. opm. (postens kundetj.).

Bang, S. E., fru (f. Bertelsen), f. 8.8.45 i Grårup. P.&T. 16.8.62. Fagp.I 89.65. 1.9.65 mhp. 1.9.67 ass. Kh. Fagp. II 47.73. 1.9.73 oass. girokt.

Bang-Sørensen, B., f.18.6.31 i Nørresundby. P.&T.1.5.48. Fagp.I 70.51. 1.5.51 mhp. 1.5.53 ass. Kh. 1.10.56 girokt. Fagp.II 48.60. 1.12.61 oass. girokt. 1.6.64 Kh. 1.2.67 gdir. 1.3.67 ktr. gdir. 1.4.71 overkontrollør gdir. (3. ekspkt.).

Barsballe, A. M., f.14.4.38. 1.11.65 mekaniker II. 1.9.68 mekaniker I. 1.9.73 mekaniker. 1.9.76 overmekaniker 2. ingdistr. (Åbenrå).

Barslev, P. N. N., f.22.7.41 i Odense. P.&T.1.6.62. 1.11.65 postbud. Postbudfagp. 51.66. 24.9.68 elevudd. Fagp.I 79.70. 1.4.71 ass. Kh. 1.9.73 opm.s kt. Fagp.II 47.73. 1.3.76 oass. Kh.

SLÆGTSFORSKERNES BIBLIOTEK

Barslund, A. M., fru (f. Jensen), f.29.9.28 i Maribo. P.&T. 15.6.46. 1.10.49 kontorist. 1.4.57 kontorass. II. 1.4.61 kontorass. I. 1.4.69 overkontorassistent gdir. (5. ekspkt.).

Barth, F., f.12.2.49 i Sønderborg. P.&T.16.8.66. Fagp.I 72.69. 1.9.69 mhp. 1.9.71 ass. Kh. Fagp.II 42.75. Ass. Kh.

Basse, J., f.3.7.27 i Pjedsted. P.&T.1.5.47. Fagp.I 72.50. 1.5.50 mhp. 1.5.52 ass. Kh. Fagp.II 44.57 .1.3.58 gdir. 1.4.61 oass. Kh. 1.4.64 gdir. 1.5.67 ktr. Kh. (V).

Bastholm, S. Aa., f.21.2.27 i Viborg. P.&T.1.9.43. Fagp.I 87.46. 1.9.46 mhp. 1.9.48 ass. Kh. Fagp.II 54.53. 1.5.54 gdir. 1957 sommerposteksp. Humlebæk. 1.6.57 oass. Kh. 1.11.63 postmester i Marstal.

Baunsgaard, L. E., f.15.6.28. 1.6.56 montør I. 1.4.58 mekaniker. 1.8.75 telegrafmester radioingtj. (Kh.).

Bech, A. V., f.4.3.40. 1.1.67 mekaniker. 1.12.75-28.2.75 tjf. u. løn. 1.4.76 overmekaniker radioingtj. (Kh.).

Bech, N. K. I., cand. polyt., f.4.12.13 i Kh. P.&T.1.9.32. Fagp.I 101.35. Tildelt Joseph Michaelsens mindemedalje. 1.9.35 mhp. 1937 forstærkerkursus. 1.9.38 ass. Kolding. 1.12.40 Kh. T. Fagp.II 62.41. 1.6.41 gdir. 1.6.47 telegrafingeniør III 3.ingdistr. 1.4.50 telegrafingeniør II 3.ingdistr. (Århus). 1.1.51 u.f.nr.

Bech, O. E., fr., f.27.2.51 i Klaksvik. P.&T.16.8.68. Fagp.I 61.71. 1.9.71 mhp. 1.9.73 ass. Kh. 8.9.75 tjf. u. løn.

Beck, H., f.30.4.41 i København. P.&T.16.8.62. Fagp.I 63.65. 1.9.65 mhp. 1.9.67 ass. Kh. Fagp.II 36.71. 1.1.72 oass. Kh. 1.6.74 Frederikssund. 1.2.75 oass. Kh. (N).

Beck, M., fru, (f. Jensen), f. 17.6.48 i Odense. P.&T. 16.8.65. Fagp.I 67.68. 1.9.68 mhp. 1.9.70 ass. Kh. 27.1.74-26.1.75 tjf. u. løn. 1.12.75 ass girokt.

Bek, A. H., frk., f.30.7.48 i Tinglev. P.&T.16.8.65. Fagp.I 71.68. 1.9.68 mhp. 1.9.70 ass. Kh. Fagp.II 46.74. Ass. Kh. (Klampenborg).

Bek, J. A., f.16.9.30 i Odder. 1.6.70 ingeniør post- og telegrafvæsenets værksteder.

Bendtsen, F. A., f.17.12.36. 1.8.61 mekaniker. 1.6.75 antennemester radioingtj. (Herstedøster).

Bendtsen, H. A., f.11.8.50 i Vorgod. P.&T. 16.8.69. Fagp. I 87.72. 1.9.72 mhp. 1.9.74 ass. Århus. 1.2.76 ass. 3. ing.-distr. (kttj.).

Bendtsen, N. O. C., f.8.5.32 i Åkirkeby. P.&T.1.9.48. Fagp.I 77.51. 1.9.51 mhp. 1.9.53 ass. Hedehusene. 24.4.54 Rønne. 1.10.54 Næstved. 1.10.55 Roskilde. Fagp.II 49.59. 1.2.61 gdir. 1.12.61 oass. Kh. 1.4.64 gdir. 1.2.67 ktr. 1. overpostinsp. 1.10.71 overkontrollør Randers.

Bendtsen, V. O., f.23.12.30 i Åkirkeby. P.&T.1.9.47. Fagp.I 81.50. 1.9.50 mhp. 1952 radiocertifikat af I. kl. 1.9.52 ass. Rønne. 24.4.54. Kh.htg. Fagp.II 52.59 1.4.61 oass. gdir. 1.4.65 ktr. gdir. 1.2.69 radioingtj. 1.6.70 overkontrollør gdir. (1. tekn. kt.).

Bengtsen, I., fru (f. Laisen), f.3.1.39 i Åbenrå. P.&T. 1.9.55. Fagp.I 88.58. 1.9.58 mhp. 1.9.60 ass. Kh. 1.7.—30.9.9.62 u.f.nr. Fagp.II 44.66. 1.2.67 oass. Kh. 1.7.72 ktr. opm.s kt.

Bentsen, A. M., f. 20.5.32 i Allesø. P.&T. 1.1.56 som reservepostbud. 1.12.57 postbud. Postbudfagp. 53(udm.). 59. 1.1.60 overpakmester. 16.8.61 elevudd. Fagp.I 104.63. Tildelt Joseph Michaelsens mindemedalje. 1.4.64 ass. Kh. Fagp.II 55.66. 1.9.67 oass. Kh. 1.3.70 ktr. Kh. (Hvidovre). 7.7.75-31.8.75 kst. pm. ved Hvidovre postkontor. Ktr. Kh. (Hvidovre).

Bentzen, I. M., fru (f. Hansen), f.21.12.33 i Holbæk. P.&T.1.9.50. 1.1.55 kontorist. 1.4.58 kontorass. II. 1.4.61 kontorass. I. 1.3.71 overkontorassistent girokt.

Berg, H. E., fru (f. Andersen), f.20.4.48 i Rutsker. P.&T. 16.8.65. Fagp.I 72.68. 1.9.68 mhp. 1.9.70 ass. Kh. 19.10.72-18.4.73 tjf. u. løn. Ass. Kh.

Berg, H. J., f.20.11.47 i Toftlund. P.&T.16.8.65. Fagp.I 76.68. 1.9.68 mhp. 1.9.70 ass. Kh. 1.1.73 ass. gdir. Fagp. II 49.75. 1.4.76 oass. gdir (1. ekspkt).

Berggreen-Christensen, S., f.26.3.45 i Kolding. P.&T. 16.8.61. Fagp.I 82.64. 1.9.64 mhp. 1.9.66 ass. Gråsten. Fagp.II 53.70. 1.11.70 Fredericia. 1.1.72 oass. Herning.

Bergstrand, A. S., frk., f.24.5.48 i Kh. P.&T.1.6.67 som kontorassistentaspirant. 1.6.69 kontorass. II. 16.8.69 elev. Fagp.I 76.71. 1.4.71 mhp. 1.4.73 ass. Kh.

Bertelsen, C., f.21.2.46 i Lille Nustrup. P.&.T.16.8.63. Fagp.I 81.66. 1.9.66 mhp. 1.9.68 ass. Kh. 1.5.71 radioingtj. Fagp.II 64.72. 1.2.73 oass. radioingtj. (kttj.). 1.6.76 oass. 3. ingdistr. (kttj.).

Bertelsen, K. E. L., fru (f. Hansen), f.12.1.49 i Nørup. P.&T.16.8.66. Fagp.I 75.69. 1.9.69 mhp. 1.9.71 ass. Kh. (Værløse).

Bertelsen, K. J., f.17.12.45 i Bredballe P.&.T.16.8.63. Fagp.I 84.66. 1.9.66 mhp. 1.9.68 ass. Kh. 1.11.68 Ålborg. Fagp.II 61.73 1.6.73 4. overpostinsp. 1.2.74 oass. jbp. 2 Frcia. (kttj.).

Bertelsen, K. V., f.28.5.14 i Rye. P.&T.1.1.49 som montøraspirant. 1.1.51 montør I. 1.9.53 mekaniker II. 1.4.57 mekaniker I. 1.4.62 mekaniker i 12.lkl. 1.9.68 overmekaniker i 15. lkl. radioingtj. 1.8.75 radiomester radioingtj. (Lindholm).

Bertelsen, S. N., f.4.4.54 i Århus. P.&T.1.8.72 Grenå. 1.1.74 Silkeborg. Fagp.I 1975. 1.5.75 Kh. 1.8.75 mhp. Kh.

Berthelsen, A. G., f.19.11.18 i Esbjerg. P.&T.15.7.42 som hjælpekonstruktør. 1.9.44 konstruktør III 3.ingdistr. 1.10.45 u.f.nr. 1.2.47 konstruktør III gdir. 1.4.47 konstruktør II gdir. 1.9.51 konstruktør I gdir. 1.4.60 arkitekt i 17.lkl. e. ans. gdir. 1.4.64 arkitekt i 24. lkl. gdir. 1.9.67 afdelingsarkitekt gdir. (3. tekn. kt.).

Bertelsen, P. L., f.15.3.52 i Kjellerup. P.&T.16.8.69. Fagp. I 79.72. 1.9.72 mhp. 1.9.74 ass. Kh.

Beyer, T. G., f.18.9.30 i Lunde. P.&T.1.9.47. Fagp.I 59.50. 1.9.50 mhp. 1.9.52 ass. Kh. 1.5.53 Haderslev. 1.5.56 Kh. Fagp.II 50.57. 1.5.58 Ålborg. 1.3.59 4. overpostinsp. 1.4.61 oass. Fjerritslev. 1.6.61 4. overpostinsp. 1.4.65 ktr. 4. overpostinsp. 1.7.70 overkontrollør Sønderborg.

Bidstrup, T., frk., f.10.3.53 i Sønderborg. P.&T.16.8.71 Fagp.I 78.74. 1.9.74 mhp. 1.9.76 ass. Kh.

Biehl, A. M., fru (f. Holck), f.25.10.49 i Lyngby. P.&T. 16.8.68. Fagp.I 79.71. 1.9.71 mhp. 1.9.73 ass. Kh. 1.11.75 ass. gdir. (1. tekn. kt.).

Bilde, M., fru (f. Clemmensen), f.26.5.40 i Åsted P.&T. 1.9.56. Fagp.I 79.59. 1.9.59 mhp. 1.9.61 ass. Kh. 20.11.64—19.5.65 u.f.nr. Fagp.II 55.67. 1.1.68 oass. Kh. 16.4—15.9. 68 u.f.nr. Oass. Kh. (Holte).

Binder, A. P., f.25.3.25 i Slagelse. P.&T.1.9.44. Fagp.I 73.47. 1.9.47 mhp. 1.9.49 ass. Kh. 1.5.51 Holbæk. Fagp.II 37.53. 1.12.58 oass. girokt. 1.10.65 ktr. girokt. 1.10.68 postmester ved indlevpkt. 47.

Birch, E. H., f.10.11.21 i Nyborg. P.&T.1.9.38. Fagp.I 69.41. 1.9.41 mhp. 1.12.45 ass. Sakskøbing. Fagp.II 51.53. 1.10.54 oass. Hillerød. 23.4.—31.5.60 kst. pm. Rungsted Kyst. 1.5.60 ktr. Århus. 1.5.65 overkontrollør Viborg.

Birkebæk, T. S., f.13.3.37 i Kh. P.&T.1.9.53. Fagp.I 85.56. 1.9.56 mhp.. 1.9.58 ass. Rønne. Fagp.II 57.63. 1.11.64 oass. Rønne. 1.9.69 ktr. Birkerød 1.10.71 ktr. Rønne.

Birkedahl, P. E., f.15.2.35 i Gerdrup. P.&T.1.9.51. Fagp.I 61.54. 1.9.54 mhp. 1.9.56 ass. Rønne. 10.9.56 Slagelse. Fagp.II 56.63. 1.11.64 oass. Slagelse. 1.4.72 ktr. Slagelse.

Birkedal, L., fru (f. Larsen), f.23.9.42 i Ålborg. P.&T. 16.8.60. Fagp.I 78.64. 1.4.64 mhp. 1.4.66 ass. Kh.. FagpII 46.69. 1.3.—30.4.70 tjf. u. løn. 1.1.71 oass. Kh. 1.12.73 gdir. 1.2.76 ktr. gdir. (3. ekspkt.).

Bitz, E., fru (f. Toubøl), f.20.10.49 i Hovedgård. P.&.T. 16.8.66. Fagp.I 90.69. 1.9.69 mhp. 1.9.71 ass. Ålborg. 1.3. 73 Kh. 1.5.74 gdir. Fagp.II 54.75. Ass. gdir. (edb-sekr.).

Bjerg, B. A., f.19.11.40 i Fabjerg. P.&T.1.9.58. Fagp.I 58.61. 1.9.61 mhp. 1.9.63 ass. Kh. 15.11.63 Århus. Fagp.II 49.68. 1.3.71 oass. Århus.

Bjerre, A. G., f.5.12.13 i Frcia. P.&T.1.9.32. Fagp.I 79.35. 1.9.35 mhp. 1.9.38 ass. Kh. Fagp.II 58.42. 1.10.42 gdir. 1.12.47 jbp.1 Kh. 27.5.48 Kh. 1.4.51 oass. Kh. 1.10.57 ktr. girokt. 1.4.61 overkontrollør girokt. 1.12.64 postinspektør ved overpostmesterembedet. 1.6.70 postmester ved Vesterbro postkontor.

Bjerregaard, K. P., R, f.28.7.12 i Svendborg. P.&T.1.9.30. Fagp.I 74.33. 1.9.33 mhp. 1.9.36 ass. Kh. Fagp.II 50.41. 1.11.41 opm.s kt. 1.4.47 oass. opm.s kt. 1.2.52 ktr. Kh. 1.5.54 overkontrollør Kh. 1.9.61 postmester i Helsingør.

SLÆGTSFORSKERNES BIBLIOTEK

Bjørn, S., f.28.6.25 i Kh. P.&T.1.6.42 som cykelbud. 1.7.46 postbud. 1.4.53 overtelegrafbud II. 1.11.63 tegner i 9. lkl. kabelingtj. (Kh).

Bjørnsgaard, K. R., fru (f. Pedersen), f.18.6.45 i Bramdrup. P.&T.16.8.62. Fagp.I 71.65. 1.9.65 mhp. 1.9.67 ass. Kh. Fagp.II 51.72. 1.7.72 oass Kh. 25.10.75-24.1.76 tjf. u. løn. Oass. Kh. (Søborg).

Bjørnskov, R., frk., f.10.1.46 i Nørre Rangstrup. P.&T. 16.8.62 Fagp.I 96.65. 1.9.65 mhp. 1.9.67 ass. u.f.nr. 1.9.68 ass. Kh. 1.8.74 ass. gdir. (5.ekspkt.).

Blak, O., R, f.19.8.14 i Randers. P.&T.1.9.30. Fagp.I 67.33. 1.9.33 mhp. 1.9.38 ass. Haslev. Fagp.II 36.42. 1.11.46 oass. Haslev. 13.12.51—31.1.52 kst. pm. Haslev. 1.7.55 ktr. Alborg. 1.12.63 postmester i Grindsted.

Blandfort, C. E., f.5.12.17 på Endelave. P.&T.1.9.34. Fagp.I 81.37. 1.9.37 mhp. 1940 forstærkerkursus. 1.1.42 ass. Korsør. Fagp.II 56.44. 1.5.45 Kh. 1.11.46 opm.s kt. 1.4.50 oass. Kh. 1.4.52 opm.s kt. 1.4.54 Kh. 1.4.56 ktr. Kh. 1.2.61 overkontrollør Kh. 1.10.64 postmester ved pakkepostkontoret.

Blandfort, N. P., R*, f.20.7.15 på Endelave. P.&T.1.9.32. Fagp.I 84.35. 1.9.35 mhp. 1.8.39 ass. Kh. Fagp.II 56.43. 1.3.44 opm.s kt. 1.3.49 oass. 3. overpostinspektorat. 1.10.53 ktr. 3. overpostinspektorat. 1.11.58 overkontrollør Århus. 3.12.63—31.1.64 kst. pm. Århus. 1.4.64 postmester i Silkeborg.

Bliksby, B. B., f.10.4.47 i Århus. P.&T.16.8.64. Fagp.I 80.67. 1.9.67 mhp. 1969 forstærkerprøven. 1.9.69 ass. Kh. htg. Fagp.II 42.73. 1.9.73 oass. telegraflaborat. 1.9.76 oass. gdir. (4. ekspkt.).

Bloch, K. W., fru (f. Rasmussen), f.11.2.47 i Ribe. P.&T. 16.8.64. Fagp.I 60.67. 1.9.67 mhp. 1.9.69 ass. Skanderborg. Fagp.II 45.76. Ass. Skanderborg.

Blom, L., fru, f.6.2.41. 1.4.62 ktass. II. 1.4.66 ktass. I. 1.5.74 overkontorassistent Kh. htg.

Blom, O. F., R*, civilingeniør, f.15.10.12 i Kh. P.&T.1.2.40 som hjælpeingeniør. 1.3.42 ingeniør 3.ingdistr. (Århus). 1.4.46 telegrafingeniør III 3.ingdistr. (Århus). 1.9.46 telegrafingeniør II kabelingtj. 1.4.52 telegrafingeniør I kabelingtj. (Kh.). 1.10.56 telegrafingeniør I 1.ingdistr. 1.4.58 afdelingsingeniør 1.ingdistr. (Kh.).

Blom, S. E., f.11.6.29 i Rønne. P.&T.1.5.47. Fagp.I 80.50. 1.5.50 mhp. 1.5.52 ass. Birkerød. 24.10.52 Svendborg. 1.1.55 Frcia. 1.3.55 jbp.2 Frcia. Fagp.II 54.58. 1.3.61 Frcia. 1.6.61 oass. jbp.2 Frcia. 1.2.67 postmester i Hasle.

Blond, S. V., f.2.8.33. 1.8.58 mek. i 7. lkl. 1.4.63 mek. i 10. lkl. 1.9.65 mek. i 12. lkl. 1.11.71 overmekaniker 2. ingdistr. (Haderslev).

Blæsbjerg, T. H., fru (f. Kruse), f.31.1.48 i Ryde. P.&T. 16.8.65. Fagp.I 85.68. 1.9.68 mhp. 1.9.70 ass. Maribo.

Blaase, R. J., f.27.7.44 i Århus. P.&T.16.8.62. Fagp.I 76.65. 1.9.65 mhp. 1.9.67 ass. Århus. Fagp.II 45.72. 1.7.76 oass. Århus.

Bock, I., f.27.8.50 i Nr. Løgum. P.&T. 16.8.68. Fagp.I 86.71. 1.9.71 mhp. 1972 forstærkerprøven. 1.9.73 ass. Kh. rtf. 1.5.75 ass. gdir. (2. tekn. kt.).

Bodholdt, N. F., f.22.7.39 i Odense. P.&T.1.9.56. Fagp.I 96.59. 1.9.59 mhp. 1.9.61 ass. Frcia. Fagp.II 68(udm.).66. 1.7.66. 2. overpostinsp. 1.2.67 oass. gdir. 1.1.71 ktr. gdir. 1.4.75 overkontrollør gdir. 1.9.75 postinspektør gdir. (postens planlægningssekr.).

Boe, H., f.19.5.49 i Helnæs. P.&T.16.8.66. Fagp.I 81.69. 1.9.69 mhp. 1971 forstærkerprøven. 1.9.71 ass. Kh.rtf. 1.9.74 1. ingdistr. Fagp.II 58.75. Ass. 1. ingdistr.

Bogh, H. J., f.31.7.29 i Døstrup. P.&T.1.5.48. Fagp.I 90.51. 1.5.51 mhp. 1952 forstærkerprøven. 1.5.53 ass. Kolding T. 23.10.54 Kh. rtf. Fagp.II 59.58. 1.8.58 gdir. 1.12.59 Kh. htg. 1.4.61 oass. Kh. htg. 1.4.66 ktr. Kh. htg.

Bohl, F., f.8.4.53 i Als. P.&T.16.8.70.Fagp.I 82.73. 1.9.73 mhp. 1.9.75 ass. Kh.

Bohn, B. H., frk., f.3.10.53 i Ørslev. P.&T.16.8.71 Fagp.I 95.74. 1.9.74 mhp. 1.9.76 ass. Kh.

Boisen, C. Finnerup, fru (f. Finnerup), f.29.7.46 i Kolding. P.&T.16.8.63. Fagp.I 91.66. 1.9.66 mhp. 1.9.68 ass. Kh. Fagp.II 59.71. 1.1.72 oass. Kh. 1.7.72—31.12.72 tjf. u. løn. 17.2.75-16.5.75 tjf. u. løn. Oass. Kh. (Holte).

Boisen, K., f.5.1.46 i Gram. P.&T.16.8.62. Fagp.I 90.65. 1.9.65 mhp. 1.9.67 ass. Kh. Fagp.II 55.71. 1.9.71 oass. opm.s kt. 1.2.73 oass. opm. (postens kundetj.). 1.6.75-31.8.75 tjf. u. løn. Oass. opm. (postens kundetj.).

Bojesen, S., frk., f.24.3.55 i Sennels. P.&T.1.8.72 Fjerritslev. 1.1.74 Thisted. Fagp. I 1975. 1.5.75 Kh. 1.8.75 mhp. Kh.

Boldsen, I. H., fru (f. Mikkelsen), f.16.11.21 i Århus. P.&T.1.4.56. 1.9.48 kontorist. 1.4.56 kontorass. II 1.4.61 kontorass. I. 1.4.71 overkontorassistent Århus T.

Boll, M. H., f.29.5.53 i Nykøbing Sjælland. P.&T.16.8.70 Fagp.I 82.73. 1.9.73 mhp. 1.9.75 ass. Kh.

Bolving, H., f.2.7.27 i Odense. P.&T.1.9.44. Fagp.I 67.47. 1.9.47 mhp. 1.9.49 ass. Kh. 10.3.50 Odense. Fagp.II 44.54. 1.5.59 oass. Frederikssund. 22.4.—30.6.61 kst. pm. i Frederikssund. 1.11.63 ktr. Roskilde. 1.1.72 overkontrollør Næstved.

Bolvinkel, P. F. L., f.31.1.20. 1.3.48 montør I. 1.4.52 mek. i 7. lkl. 1.4.57 mek. i 10. lkl. 1.4.62 mek. i 12. lkl. 1.9.68 overmekaniker 2. ingdistr. (Odense).

Bomholt, E., frk., f.4.8.20 på Frberg. P.&T.1.9.39. Fagp.I 85.42. 1.9.42 mhp. 1.9.45 ass. Kh. 1.6.47 Hammel. 1.5.48 Kh. Fagp.II 56.52. 1.6.55 oass. Kh. 1.7.61 ktr. Kh. (Gentofte). 1.10.75 kst. pm. ved indleveringspostkontor 3.

Bonde, J. C., f.15.2.08 i Felsted. P.&T.1.11.32 som postbud. Postbudfagp.50.36. 1.9.36 elevudd. Fagp.I 73.38. 1.5.39 ass. Kh. 1.10.40 Holbæk. 1.11.42. Kh. 1.11.58 oass. Kh. 1.11.66 postmester ved indlevpkt. 45.

Bonde, K. E., f.17.2.46 i Grænge. P.&T.16.8.63. Fagp.I 75.66. 1.9.66 mhp. 1.9.68 ass. Kh. Fagp.II 42.73. 1.12.75 oass. Kh. (S).

Borchmann, V. G., f.19.1.18 i Kh. P.&T.1.12.45 som montøraspirant. 1.12.47 montør I. 1.4.52 mekaniker II. 1.4. 57 mekaniker I. 1.4.62 mekaniker i 12.lkl. 1.4.65 overmekaniker i 15. lkl. 3. ingdistr. 1.7.76 overmekaniker 3. ingdistr. (Slet).

Borup, N., f.11.10.27 i Lem. P.&T.1.9.46. Fagp.I 56.49. 1.9.49 mhp. 1.9.51. ass. Hobro. 1.1.68 oass. Hobro.

Bott, M., f.17.6.55 Nykøbing Fl. P.&T.1.8.72 Stege. 1.1.74 Nykøbing Fl. Fagp.I 1975. 1.5.75 Kh. 1.8.75 mhp. Kh.

Boye, I. H., frk., f.1.8.16 i Græsvænge. Marstal landsogn. P.&T. 1.10.34. 1.8.40 kontorist. 1.10.46 kontorass. II. 1.4.49 kontorass.I. 1.4.64 overkontorassistent gdir. (3. ekspkt.).

Boye, J., f.12.11.49 i Alborg. P.&T.16.8.67. Fagp.I 60.70. 1.9.70 mhp. 1.9.72 ass. Kh.

Bramsen, C. P., f.28.9.14 i Randers. P.&T.1.11.36. 1.10.38 postbud. Postbudfagp. 38.42. 1.4.44 overpakmester. 1.11.51 pakmesterformand. 1.4.58 postbudformand. 1.4.61 postvagtmester. 1.4.69 postvagtmester i 15.lkl. Randers.

Brandt, J. E., f.15.7.44 i Åkirkeby. P.&T.16.8.63. Fagp.I 70.66. 1.9.66 mhp. 1.9.68 ass. Kh. Fagp.II 51.73. 1.4.74 oass. Kh. (toldpkt.).

Bransmark, G. V., f.7.5.23 i Sorø. P.&T.1.9.40 Fagp.I 66.43. 1.9.43 mhp. 1.4.46 ass. Kh. Fagp.II 37.50. 1.9.56 oass. Kh. 1.4.63 ktr. Kh. (K).

Breddam, F. E., f.21.10.26 i Viborg. P.&T.1.9.43. Fagp.I 73.46. 1.9.46 mhp. 1.9.48 ass. Kh. Fagp.II 47.53. 1.2.54 jbp.1 Kh. 1.10.57 oass. Kh. 1.7.59 jbp.1 Kh. 1.10.64 ktr. Kh. (Herlev).

Breddam, R. V., f.10.10.22 i Viborg. P.&T.1.9.40. Fagp.I 67.43. 1.9.43 mhp. 1.4.46 ass. Rødby. 1.5.47 Kh. Fagp.II 43.50. 1.11.50 jbp.1. Kh. 1.12.55 oass. jbp.1 Kh. 1.12.60 oass. Kh. 1.10.62 ktr. Kh. (K). 1.12.75 kst. pm. ved indleveringspostkontor 15 i Kh.

Brehmer, H. V. L., f.26.5.30 i Ringe. P.&T.1.9.46. Fagp.I 58.49. 1.9.49 mhp. 1.9.51 ass. Kh. 25.4.52 Hillerød. 1.5.54 Helsingør. 1.1.68 oass. Helsingør.

Bremer, H. S., f.21.3.30 i Vandel. P.&T.1.9.47. Fagp.I 74.50. 1.9.50 mhp. 1952 forstærkerprøven. 1.9.52 ass. Kh. rtf. Fagp.II 46.58. 1.4.61 oass. Kh. rtf. 1.4.65 ktr. Kh. rtf.

Breum, C. F., f.7.3.20 i Skovshoved. P.&T.1.9.36. Fagp.I 77.39. 1.9.39 mhp. 1.4.44 ass Holbæk. 1.2.46 Kh. Fagp.II 53.49. 1.5.50 gdir. 1.4.53 oass. Kh. 1.11.59 ktr. Kh. 1.7.— 31.8.63 kst. pm. Holte pkt. 1.5.66 postmester i Ærøskøbing.

SLÆGTSFORSKERNES BIBLIOTEK

Brigsted, E., f.11.3.24 i Hammel. P.&T.1.9.40. Fagp.I 67.43. 1.9.43 mhp. 1.4.46 ass. Næstved. 23.10.47 Langå. 1.5.50 Randers. Fagp.II 50.52. 1955 sommerposteksp. Vejrs Strand. 1.7.55 oass. Brønderslev. 1.10.61 ktr. Ringkøbing. 1.9.69 postmester i Brædstrup.

Brinch, A., f.16.8.42 i Fruering. P.&T. 1.5.59. Fagp.I 76.62. 1.5.62 mhp. 1.5.64 ass. Kh. Fagp.II 56.69. 1.10.69 oass. Kh. 1.2.75 oass. Hillerød.

Brockdorff, P., f.19.4.35 i Skærbæk. P.&T.1.9.51. Fagp.I 64.55 1.5.55 mhp. 1.5.57 ass. Stege. Fagp.II 44.66. 1.2.67 oass. Haderslev.

Brodersen, E., f.5.4.36 i Sønderborg. P.&T.1.10.57 som montøraspirant. 1.4.58 mekanikeraspirant. 1.7.59 mekaniker i 7. lkl. 1.10.60 mekaniker i 10. lkl. 1.4.63 overmekaniker i 12. lkl. 1.9.64 radiomester i 15. lkl. 2.ingdistr. 1.4.69 radiomester i 18. lkl. 2. ingdistr. (Højen).

Brodersen, E. Hvid, f.2.4.28 i Vestervig. P.&T.1.9.45. Fagp.I 76.48 1.9.48 mhp. 1.9.50 ass. Kh. 1.5.51 Ålborg. 1.9.54 Viborg. 1.4.65 oass. Viborg.

Brodersen, G. E., f.16.10.14 i Odense. P.&T.1.8.41 som aspirant. 1.4.42 montør I. 1.4.46 mekaniker II. 1.4.52 mekaniker I. 1.10.54 centralmester 2.ingdistr. 1.4.65 telegrafmester i 18. lkl. 2.ingdistr. (Tønder).

Brodersen, K. M., f.27.8.46 i Løgumkloster. P.&T.16.8.64 Fagp.I 67.67. 1.9.67 mhp. 1.9.69 ass. Kh. Fagp.II 48.74. Ass. Kh. (Bagsværd).

Broeng, C., frk., f.7.4.31 i Nordby Fanø. P.&T.1.9.47. Fagp.I 96.50. 1.9.50 mhp. 1.9.52 ass. Ålborg. Fagp.II 52.62. 18.5.—31.10.63 kst. pm. Aså. 1.9.63 oass. Ålborg. 1.12.69 postforvalter ved posteksp. Ålborg 1.

Broeng, H., f.3.2.33 i Nordby Fanø. P.&T.1.9.49. Fagp.I 85.52. 1.9.52 mhp. 1953 forstærkerprøven. 1.9.54 ass. Herning. 10.9.56 Kolding T. Fagp.II 52.60. 1.4.62 oass. Kolding T. 1.9.68 ktr. Kolding T.

Brosbøl, S. A., f.23.4.32 i Ølgod. P.&T.1.5.48. Fagp.I 63.51. 1.5.51 mhp. 1.5.53 ass. Ringkøbing. 24.10.54 Haslev. Fagp.II 46.60. 1.12.61. oass. Tønder. 1.9.68 ktr. Holstebro.

Brunbech, O., f. 22.1.57 i København. P.&T. 1.8.73 Kh. 1.1.75 Thisted. Fagp.I 1976. 1.5.76 Kh.

Bruun, E. L., f.24.4.24 i Marstal. P.&T.1.9.41. Fagp.I 74.44. 1.9.44 mhp. 1.9.46 ass. Holbæk. 19.4.47 Kh. 1.5.48 Holbæk. 1.5.49 Slagelse. Fagp.II 44.53. 1.4.57 oass. Vordingborg. 1.12.63 postmester i Tarm.

Bruun, L., fru (f. Lorenzen), f.28.9.44 i Strandrød, Rinkenæs. P.&.T.16.8.62. Fagp.I 80.65. 1.9.65 mhp. 1.6.68 ass. Kh. 1.9.71 ass. gdir. (revkt.).

Bruun, S. Aa. F., f.9.1.57 i Vedsted sogn. P.&T.1.8.74 Vojens. 1.1.76 Roskilde.

Bruun, S. C. H., f.9.4.50 i Svendborg. P.&T.16.8.68. Fagp. I 78.71. 1.9.71 mhp. 1.9.73 ass. Kh.

Bryderup, R. J., f.9.4.16 i Odense. P.&T.1.9.34. Fagp.I 90.37. 1.9.37 mhp. 1.9.40 ass. Kjellerup. Fagp.II 49.43. 17.10.43 jbp.2 Frcia. 1.7.49 oass. jbp.2 Frcia. 1.12.53 Odense. 1.4.56 ktr. Hobro. 1.5.64 postmester i Bogense.

Bryld, B. B., f.1.4.40 i Kh. P.&T.1.4.63 som reservepostb. 1.3.65 postbud. Postbudfagp. 48.66. 1.9.66 overpakmester. 16.8.67 elevudd. Fagp.I 71.69. 1.4.70 ass. Kh. 15.5.70 Roskilde. Fagp. II 43.72. 1.12.75 oass. Vordingborg (Lundby).

Brønderslev, L. fr., f.31.1.53 i København. P.&T. 1.8.75 Kh. (Herlev).

Brøndsholm, H., f.27.12.33 i Kh. P.&T.1.5.51. Fagp.I 78.54. 1.5.54 mhp. 1.5.56 ass. Hornbæk. 16.4.57 Århus T. 1958 forstærkerprøven. 15.3.58 Kh. rtf. Fagp.II 50.63. 1.11.63 oass. gdir. 1.4.69 ktr. gdir. (2.tekn. kt.).

Brønnum, K. C., f.26.3.16 i Aunslev. P.&T.1.9.46 som hjælpetegner. 1 9.48 tegner radioingtj. (Skagen). 1.4.53 telegrafmester II radioingtj. (Skagen). 1.8.56 radioingtj. (Lindholm). 1.4.60 telegrafmester i 18. lkl. radioingtj. (Lindholm). 1.7.62 telegrafmester i 18.lkl radioingtj. (Reersø). 1.4.63 overtelegrafmester i 21.lkl. radioingtj. (Reersø).

Buch, L., frk., f.26.4.47 i Kirkeby. P.&T.16.8.65. Fagp.I 85.68. 1.9.68 mhp. 1.9.70 ass. Hørsholm. Fagp.II 54.75. Ass. Hørsholm.

Budde, L. O., f.18.8.40 i Virklund. P.&T.1.5.58. Fagp.I 82.61. 1.5.61 mhp. 1.5.63 ass. Kh. 29.6.63 Århus. Fagp.II 61.66. 1.10.68 oass. 3. overpostinsp. 1.1.72 ktr. 2. overpostinsp.

Buhl, A., f.31.3.35 i Drenderup. P.&T.1.9.52. Fagp.I 75.55. 1.9.55 mhp. 1.9.57 ass. Kolding T. 1958 forstærkerprøven. 15.3.58 Kh. rtf. 1.5.61 Kolding T. Fagp.II 44.64. 1.9.64 oass. Kolding T. 1.10.74 ktr. Kolding T.

Buhl, A. R., f.8.5.37 i Viuf. P.&T.1.9.54. Fagp.I 58.57. 1.9.57 mhp. 1.9.59 ass. Kh. 1.10.59 Åbenrå. Fagp.II 45.66. 1.7.66 oass. Åbenrå.

Bull, P. I. H., f.13.12.37 i Slagelse. P.&T.1.9.54. Fagp.I 86.57. 1.9.57 mhp. 1.9.59 ass. Kh. Fagp.II 55.66. 1.2.67 oass. gdir. 1.1.71 ktr. gdir. 1.4.75 overkontrollør gdir. (økonomikt.).

Bundgaard, Aa., f.23.4.25 i Ålborg. P.&T.1.9.42. Fagp.I 72.45. 1.9.45 mhp 1.9.47 ass. Kh. 30.11.47 Middelfart. Fagp.II 52.55. 1.7.56 oass. Esbjerg. 1.6.57 Nørresundby. 1.4.62 ktr. Viborg. 1.11.63 postmester i Dronningslund.

Burdejny, M. F., fru (f. Pedersen), f. 25.9.44 i Skodborgskov. P.&T. 16.8.62. Fagp.I 91.65. 1.9.65 mhp. 1.9.67 ass. Kh. Fagp.II 49.71. 1.1.72 oass. Kh. (Valby).

Bursaa, B., f.21.9.20 i Århus. P.&T.1.9.39. Fagp.I 82.42. 1.9.42 mhp. 1.9.45 ass. Kh. Fagp.II 50.51. 1.11.55 oass. Kh. 1.4.62 ktr. Kh. 1.4.—30.4.71 kst. pm. ved Herlev postkontor. Ktr. Kh. (Herlev).

Bynkell, A. K. A., fr., f.18.5.18. 1.6.42 kontorist. 1.10.49 kontorass. II. 1.4.56 kontorass. I. 1.11.74 overkontorassistent Kh. (V).

Bækgaard, O., f.11.8.24 i Ajstrup. P.&T.1.9.43. Fagp.I 52.46. 1.9.46 mhp. 1.9.48 ass. Kh. Fagp.II 36.54. 1958 sommerposteksp. Snekkersten. 1.11.58 oass. Kh. 1.12.64 ktr. Kh. 1.6.73 overkontrollør Kh. (omk.).

Böcker, A. M., frk., f.23.4.55 i Nr. Kongerslev. P.&T. 1.8.72 Åbybro. 1.1.74 Brønderslev. Fagp.I 1975. 1.5.75 Kh. 1.8.75 mhp. Kh.

Bødkerholm, F. E., f.16.1.22 i Ringsted. P.&T.1.1.49 som hjælpemaskinist. 1.4.50 maskinist. 1.4.53 maskinmester II 1.ingdistr. (Kh.). 1.4.61 maskinmester i 18.lkl. 1. ingdistr. (Kh.).

Bøg, B., f.7.1.39 i Vejle. P.&T.1.9.56. Fagp.I 76.59. 1.9.59 mhp. 1.9.61 ass. Kh. 1.10.61 Brande. Fagp.II 39.66. 1.10.68 oass. Odder.

Bøgelund, K., f.18.4.48 i Lyndelse. 1.7.72 ldpbud. Postbudfagp. 1972. 1.3.73 opkm. 1.8.73 elevudd. Fagp.I 1975. 1.5.76 ass. Odense.

Bøgeskov-Thomsen, B., f.7.10.31 i Kolding. P.&T.1.9.48. Fagp.I 68.51 1.9.51 mhp. 1.9.53 ass. Kh. Fagp.II 47.61. 1.4.62 oass. Kh. 1.9.68 ktr. Århus.

Bøgsted, E., fru, f.18.12.18 i Tørring. P.&T.1.9.36. Fagp.I 82.39. 1.9.39 mhp. 1.1.43 ass. Kh. 6.6.—31.8.50 kst. pm. ved indlevpkt. 40. Fagp.II 46.52. 1.12.52 oass. Kh. 1.7.59 ktr. Kh. 1.2.70 postmester ved Dragør postkontor.

Bøjden, H. J., f.22.11.48 i Herringe. P.&T.16.8.66. Fagp.I 68.69. 1.9.69 mhp. 1.9.71 ass. Slagelse. 1973 sommerpostekspeditionen i Vejers Strand. 1.5.74 gdir. Fagp. II 52.75. Ass. gdir. (postens planl.sekr.).

Bøjesen, V. G., f.16.11.34 i Taanum. P.&T.1.9.51. Fagp.I 59.54. 1.9.54 mhp. 1.9.56 ass. Kh. 1.10.57 Hurup Thy. Fagp.II 51.63. 1.10.63 jbp.2 Frcia. 1.4.64 oass. jbp.2 Frcia. 1.3.71 ktr. Viborg.

Bøjsen, E. G., fru (f. Johansen), f. 8.10.33 i Lyngby. P.&T.1.9.49. 1.3.55 kontorist. 1.4.58 kontorass.II 1.12.60 kontorass.I. 1.4.64 overkontorassistent girokt. 17.11.67 —31.1.68 u.f.nr. Overkontorassistent girokt.

Bønnelycke, J. S. K., fru (f. Christiansen), f.22.3.27 i Kh. P.&T.1.4.45. 1.4.48 kontorist. 1.4.55 kontorass. II. 1.4.61 kontorass.I. 1.9.68 overkontorassistent girokt.

Børglum, S., fru (f. Andersen), f.22.12.45 i Ærøskøbing. P.&T.16.8.63. Fagp.I 76.66. 1.9.66 mhp. 1.9.68 ass. Kh. 15.5.69 ass. girokt.

SLÆGTSFORSKERNES BIBLIOTEK

Bøttkjær, E., fr., f.20.12.28. 1.7.51 kontorist. 1.4.58 kontorass. II. 1.4.63 kontorass. I. 1.4.75 overkontorassistent gdir. (4. ekspkt.).

Caben, H. E., f.19.10.18 i Jerne. P.&T.1.5.47 som hjælpemaskinist. 1.5.48 maskinist. 1.6.49 maskinmester II 1.ingdistr. (Kh.). 1.1.53 maskinmester I 1.ingdistr. 1.4.58 maskinmester i 21.lkl. 1.ingdistr. 1.9.68 maskinmester i 23. lkl. 1. ingdistr. (Kh).

Callesen, H., frk., f.15.9.46 i Assens. P.&T.16.8.64. Fagp.I 72.67. 1.9.67 mhp. 1.9.69 ass. Kh. 1.4.71 gdir. Fagp.II 41. 73. 1.9.75 oass. gdir. (økonomikt.).

Carl, H., f.25.11.21 i Kirkeby, Rømø. P.&T.1.6.50 som hjælpemaskinist. 1.6.52 maskinist. 1.7.53 maskinmester II kabelingtj. (Rømø). 1.4.61 maskinmester i 18.lkl kabelingtj. (Korsør). 1.4.65 skibsmaskinmester i 21.lkl. Fanø-Esbjerg færgeri. 1.7.69 skibsmaskinchef Fanø-Esbjerg færgeri.

Carlsen, A. G., fru (f. Hørmann), f.2.7.50 i Ry. P.&T. 16.8.67. Fagp.I 79.70. 1.6.70—31.5.71 tjf. u. løn. 1.9.71 mhp. 1.9.71 ass. Skanderborg.

Carlsen, A. H., f.20.8.22 i Ørsted. P.&T.1.9.38. Fagp.I 86.41. 1.9.41 mhp. 1.4.46 ass. Vejen. 1.11.47 Århus. Fagp.II 54.49. 1.5.54 oass. Frederikssund. 1.4.59 ktr. Århus. 1.4.63 overkontrollør Frcia.

Carlsen, B. L., f.10.3.35 i Frcia. P.&T.1.9.52. Fagp.I 61.55. 1.9.55 mhp. 1.9.57 ass. Kh. Fagp.II 57.63. 1.3.64 ass. gdir. 1.9.64 oass. Kh. 1.2.67 oass. Frcia. 1.11.73 ktr. Fredericia.

Carlsen, F., f.6.4.45 i Sønderborg. P.&.T.16.8.62. Fagp.I 68.65. 1.9.65 mhp. 1.9.67 ass. Kh. 15.11.69 Kerteminde. Fagp.II 40.72. 1.9.76 oass. Kerteminde.

Carlsen, T. M., fru (f. Pedersen), f.29.1.49 i Stevnstrup. P.&T.16.8.66. Fagp.I 74.69. 1.9.69 mhp. 1.9.71 ass. Kh. Fagp.II 42.75. Ass. Kh. (Glostrup).

Carstensen, S., f.18.5.29 i Århus. P.&T.1.9.46. Fagp.I 61.49. 1.9.49 mhp. 1.9.51 ass. Esbjerg Fagp.II 45.57. 1.6.61 oass. Århus. 1.12.66 ktr. Holstebro. 1.4.71 overkontrollør Holstebro.

Carøe, C. P., f.2.9.52. 1975 kontorass. II. 1975 forstærkerprøven. 1.9.76 ass. Kh. rtf.

Castberg, C. V., f.5.5.21 på Frederiksberg. P.&T.1.11.46 som montøraspirant. 1.8.48 montør I. 1.4.53 mekaniker II. 1.4.58 mekaniker i 10.lkl. 1.4.62 overmekaniker i 12.lkl. 1.9.63 overmekaniker i 15.lkl. 1.ingdistr. (Kh).

Cederbek, D., f.5.4.37 i Ringe. P.&T.1.9.54. Fagp.I 81.57. 1.9.57 mhp. 1.9.59 ass. Kh. Fagp.II 53.64. 1.2.65 oass. Kh. 1.1.68 oass. Esbjerg. 1.9.72 ktr. Randers.

Chrestensen, K., f.5.10.47 i Verst. P.&T.16.8.65. Fagp.I 63.68. 1.9.68 mhp. 1.9.70 ass. Århus T. 1970 forstærkerprøven. 1.11.70 Kh. htg. Fagp.II 45.74. Ass. Kh. htg.

Christensen, A., f.25.11.14 i Horne. P.&T.15.2.46 som hjælpekonstruktør. 1.3.48 konstruktør III gdir. 1.3.49 konstruktør II gdir. 1.4.56 konstruktør i 18. lkl. gdir. 1.4.62 overkonstruktør i 21.lkl. gdir. 1.4.69 overkonstruktør i 23. lkl. gdir. (3.tekn.kt.).

Christensen, A., fru (f. Flensborg), f. 19.11.38 i Århus. P.&T.1.9.55. Fagp.I 58.58. 1.9.58 mhp. 1.9.60 ass. Kh. Fagp.II 50.71. 1.1.72 oass. Kh. (Ballerup).

Christensen, A. M., fru (f. Christiansen), f.21.9.44 i Kh. P.&T.16.8.61 Fagp.I 64.64. 1.9.64 mhp. 1.9.66 ass. Kh. Fagp.II 46.69. 1.9.71 oass. gdir. (lønningsanvisningskt). 24.10.75 tjf. u. løn.

Christensen, A. M. K., R, f.30.12.16 i Århus. P.&T.1.9.34. Fagp.I 77.37. 1.9.37 mhp. 1.1.41 ass. Vordingborg. 1.5.42 Kh. Fagp.II 49.44. 1.2.46 gdir. 1.6.50 oass. Kh. 1.10.54 Middelfart. 1.10.57 ktr. Randers. 1.9.62 overkontrollør Horsens. 1.11.68 postmester i Hjørring.

Christensen, Aa. Skovgaard, f.25.1.28 i Vejstrup. P.&T. 1.9.44. Fagp.I 73.47. 1.9.47 mhp. 1.9.49 ass. Kh. 1.5.53 Skive. Fagp.II 38.55. 1.11.55 ass Ålborg. 1.9.60 oass. Ålborg. 1.6.64 postforvalter ved posteksp. Ålborg 7.

Christensen, B., næstformand i Dansk Post- og Telegrafforening, f.1.7.41 i Tønder. P.&T.1.9.58 Fagp.I 87. 61. 1.9.61 mhp. 1.9.63 ass. Lyngby radio. 1964 radiocertifikat af 1. kl. Fagp.II 53.68. 1.10.68 oass. gdir. (1. tekn.kt.).

Christensen B., f.11.12.48 i Sønderborg. P.&T.16.8.66. Fagp.I 66.69. 1.9.69 mhp. 1.9.71 ass. Kh. rtf. 1972 forstærkerprøven. 1.11.74 gdir. Fagp.II 40.75. Ass. gdir. (2. tekn. kt.).

Christensen, B., fru (f. Christensen), f.29.7.52 i Præstbro. P.&T.16.8.69. Fagp.I 82.72. 1.9.72 mhp. 1.9.74 ass. girokt.

Christensen, B. C., f.10.7.46 i Torstedlund. P.&.T.16.8.63. Fagp.I 72.66. 1.9.66 mhp. 1.9.68 ass. Kh. 19.12.68 Kh. rtf. 1970 forstærkerprøven. 11.3.70 Kh. htg. Fagp.II 36.73. 1.7.74 oass. Kh. htg.

Christensen, C., f.2.1.42 i Dronninglund. P.&T.1.9.58. Fagp.I 88.61. 1.9.61 mhp. 1.9.63 ass. Hobro. 1.10.65 Ålborg. Fagp.II 61.68. 1.10.68 oass. 4. overpostinsp. 1.6.72 ktr. Ålborg.

Christensen, C., f.7.4.51 i Nustrup. P.&T.16.8.68. Fagp.I 84.71. 1.9.71 mhp. 1.9.73 ass. Kh. 1.1.74 girokt. 1.5.76 ass. Århus.

Christensen, C. B., f.3.9.35 i Buderup. P.&T.1.5.54. Fagp.I 73.58. 1.5.58 mhp. 1.5.60 ass. Kh. Fagp.II 45.64. 1.9.65 oass. Kh. 1.7.72 ktr. Kh. (avispostkt.).

Christensen, C. E., f.17.6.43 i Torslev. P.&T.16.8.60. Fagp. I 91.63. 1.9.63 mhp. 1.9.65 ass. Hjørring. 1.10.67 Ålborg. Fagp.II 62.70. 1.3.71 oass. 4. overpostinsp.

Christensen, E., frk., f. 10.5.48 i Jerne. P.&T.16.8.65. Fagp.I 103.68. 1.9.68 mhp. 1970 radiocertificat af 1.kl. 1.9.70 ass. Lyngby radio. Fagp.II 47.75. 1.11.75 oass. Lyngby radio.

Christensen, E., f.24.7.50 i Bovrup. P.&T.16.8.68. Fagp.I 77.71. 1.9.71 mhp. 1.9.73 ass. Kh.

Christensen, E., f.17.7.53 i Købehavn. P.&T.16.8.70 Kh. Fagp.I 75.73. 1.9.73 mhp. Kh. 1.5.76 ass. Kh.

Christensen, E. K., f.14.10.38 i Udbyneder. P.&T.1.5.56. Fagp.I 76.59. 1.5. 59 mhp. 1.5.61 ass. Kh. 16.4.62 Århus T. 1963 forstærkerprøven. 9.3.63 Kh. htg. 1.9.64 Århus T. Fagp.II 45.66. 1.2.67 oass. Århus T. 1.9.71 oass. kabelingtj. (Århus).

Christensen, E. L., f.23.7.24 i Kh. P.&T. 1.10.48 som aspirant. 1.10.50 telegrafarbejder. 1.4.53 montør II. 1.4.57 montør I, 1.4.58 tegner 1. ingdistr. 1.4.64 tegner i 15.lkl. 1. ingdistr. 1.6.71 telegrafmester 1. ingdistr.

Christensen, E. L., fru (f. Andersen), f.27.9.44 i Galten. P.&T.16.8.62. Fagp.I 88.65. 1.9.65 mhp. 1.9.67 ass. Århus. Fagp.II 60.70. 1.4.75 oass. Århus.

Christensen, E. M., fru (f. Thomsen), f. 18.7.47 i Hillerslev. P.&T.16.8.65. Fagp.I 90.68. 1.9.68 mhp. 1.9.70 ass. Kh. Fagp.II 46.74. 1.9.76 oass. gdir. (revkt.).

Christensen, E. M., fr., f.25.9.24. 1.2.47 kontorist. 1.3.55 kontorass. II. 1.4.61 kontorass. I. 1.2.75 overkontorassistent Århus T.

Christensen, E. S., frk., f.6.9.48 i Tørring. P.&T.16.8.65. Fagp.I 93.68. 1.9.68 mhp. 1.9.70 ass. Kh. 1.4.73 gdir. Fagp.II 65.74. 1.9.74 kst. og 1.10.74 oass. gdir. (2. ekspkt.).

Christensen, E. S., f.17.1.51 i Skannerup. P.&T.16.8.68. Fagp.I 74.71. 1.9.71 mhp. 1.9.73 ass. Horsens.

Christensen, E. T., f.17.11.26 i Ålborg. P.&T.1.9.43. Fagp.I 78.46. 1.9.46 mhp. 1948 forstærkerkursus. 1.9.48 ass. Århus T. Fagp.II 49.54. 1.10.57 oass. Århus T. 1.9.64 ktr. Århus T.

Christensen, F., f.25.5.38 i Svenstrup. P.&T.1.9.55. Fagp.I 73.58. 1.9.58 mhp. 1.9.60 ass. Kh. Fagp.II 44.65. 1.2.67 oass. opm.s kt. 1.6.71 ktr. gdir. (2. ekspkt.).

Christensen, F., f.20.12.49 i Malt. P.&T.16.8.67. Fagp.I 75.70. 1.9.70 mhp. 1.9.72 ass. Kh.

Christensen, F., f.5.3.58 på Frederiksberg. P.&T. 1.8.75 Kh. (Herlev).

Christensen, G. K., fr., f.12.6.58 i København. P.&T. 1.8.75 Padborg.

Christensen, G. L., R[1], f.13.12.07 i Kh. P.1.9.24. Fagp.I 101.27. Tildelt Joseph Michaelsens mindemedalje. 1.9. 27 mhp. 1.9.30 ass. Frcia. 15.2.32 jbp.2 Frcia. Fagp.II 62.35. 1.8.35 gdir. 1.2.42 Kh. 1.9.44 oass. Kh. 1.10.45 fuldmægtig gdir. 1.7.49 overkontrollør Kh. 1.7.53 postinspektør ved overpostmesterembedet. 16.3.—30.4.59 kst. overpostmester i Kh. 1.7.59 postmester ved Købmagergades postkontor.

SLÆGTSFORSKERNES BIBLIOTEK

Christensen, G. M., fru (f. Thyme), f.15.4.50 i Nørre-Søby. P.&T.16.8.68. Fagp.I 75.71. 1.9.71 mhp. 1.9.73 ass. Odense.

Christensen, G. T., f.26.2.43 i Middelfart. P.&T.16.8.60. Fagp.I 95.63. 1.9.63 mhp. 1.9.65 ass. Kh. Fagp.II 54.69. 1.3.70 oass. gdir. 1.11.75 ktr. gdir. (3. ekspkt.).

Christensen, H., f.16.2.24 i Roskilde. P.&T.1.9.41. Fagp.I 68.44. 1.9.44 mhp. 1946 forstærkerkursus. 1.9.46 ass. Kolding. 1.12.46 Frhavn. 1.3.50 Esbjerg. Fagp.II 36.53. 1.7.56 oass. Esbjerg. 1.7.61 ktr. Kh.rtf.

Christensen, H., f.17.1.40 i Viborg. P.&T.1.9.56. Fagp.I 66.59. 1.9.59 mhp. 1.9.61 ass. Kh. 22.12.64—28.2.65 kst. pm. ved indlevpkt.34 Fagp.II 39.66. 15.2.—31.3.67 kst. pm. ved indlevpkt. 32. 1.1.68 oass. Kh. (V).

Christensen, H. A F., f.25.9.29 i Kirkerup. P.&T.1.9.46. Fagp.I 63.49. 1.9.49 mhp. 1.9.51 ass. Næstved. Fagp.II 46.57. 1.6.61 oass. Haslev. 1.12.66 ktr. Horsens.

Christensen, H. B., frk., f.18.3.57 i Nr. Tranders sogn. P.&T.1.8.74 Sæby. 1.1.76 Hjørring.

Christensen, H. C., f.12.2.21 i Skårup. P.&T.1.9.37. Fagp.I 89.40. 1.9.40 mhp. 1944 forstærkerkursus. 1.3.45 ass. Århus T. 1.12.46 kabelingtj. Fagp.II 47.48. 1.4.52 oass. kabelingtj. 1.4.58 ktr. kabelingtj. 1.4.62 overkontrollør kabelingtj. 1.4.65 telegrafinspektør kabelingtj. (Kh.).

Christensen, H. E., f.30.9.39 i Ullerup. P.&T. 1.9.57. Fagp.I 82.60. 1.9.60 mhp. 1.9.62 ass. Kh. 1.11.62 Åbenrå. Fagp.II 48.67. 1.1.68 2.ingdistr.s kt. 1.10.68 oass. 2.ingdistr.s kt.

Christensen, H. H., R*, f.14.11.18 i Randers. P.&T.1.9.35. Fagp.I 100.38. 1.9.38 mhp.. 1940 radiocertifikat af I. kl. 1.12.42 ass. Kh. htg. Fagp.II 65.46. 1.2.48 t.overpostinsp. 1.9.50 oass.. girokt. 1.4.53 fuldmægtig gdir. 1.12.60 postinspektør gdir. 1.4.64 chef for lønningsanvisningskontoret gdir. 1.4.66 kontorchef gdir. (lønningsanvisningskt.).

Christensen, H. Hansen, f.21.3.36 i Frcia. P.&T.1.9.52. Fagp.I 80.55. 1.9.55 mhp. 1.9.57 ass. Kh. Fagp.II 64.62. 1.2.62 ass. gdir. 1.4.64 oass. Kh. 1.2.67 gdir. 1.7.67 ktr. 1. overpostinsp. 1.11.70 overkontrollør Kh. 1.4.73 postinspektør gdir. (1. ekspkt.).

Christensen, H. Holger, f.4.7.36 i Foldingbro. P.&T. 16.5.53. Fagp.I 80.56. 1.6.56 mhp. 1.6.58 ass. Kh. Fagp.II 50.63. 1.9.64 oass. girokt. 1.7.70 ktr. gdir. 1.12.75 overkontrollør gdir. (1. ekspkt.).

Christensen, H. J., f.15.11.29 i Flødstrup. P.&T.1.9.46. Fagp.I 74.49. 1.9.49 mhp. 1.9.51 ass. Kh. 1.4.53 girokt. 1.9.55 jbp.1 Kh. Fagp.II 41.58. 1.4.61 oass. Kh. 1.6.61 jbp.2 Frcia. 1.7.66 ktr. jbp.2 (kttj.).

Christensen, I., f.16.2.37 i Rønnede. P.&T.1.9.53. Fagp.I 80.56. 1.9.56 mhp. 1.9.58 ass. Køge. 31.8.—31.12.63 kst. pm. Hundested. Fagp.II 56.64. 1.4.65 oass. Køge. 1.6.69 ktr. Helsingør. 1.12.74 overkontrollør Helsingør.

Christensen, I., fru (f. Juhl), f.12.2.39 i Kolding. P.&T. 1.5.57. Fagp.I 99.60. 1.5.60 mhp. 1962 forstærkerprøven. 1.5.62 ass. Kh. rtf. 2.9.65-1.1.66 u. f. nr. Fagp.II 48.67. 1.9.67 oass. kabelingtj. 20.9.68-19.3.69 u. f. nr.. 20.3.69 afsk. e. ans. 1.12.71 oass. gdir. (2. tekn. kt.).

Christensen, I. B., fru (f. Nielsen), f.31.3.39 i Gelsted. P.&T.1.5.56. Fagp.I 75.59. 1.5.59 mhp. 1.5.61 ass. Kh. 27.3.—26.6.63 u.f.nr. Fagp.II 39.67. 1.7.68 oass. Kh. (Vanløse).

Christensen, I. K. H., fru (f. Johansen), f.22.8.44 i Randers. P.&.T.16.8.62. Fagp.I 73.65. 1.9.65 mhp. 1.9.67 ass. Nyborg. 1.1.70 Odense. Fagp.II 49.73. 1.5.74-31.10.74 tjf. u. løn. 1.9.76 oass. Odense.

Christensen, I. L., frk., f.9.8.54 i Lindholm sogn. P.&T. 1.8.74. Nibe. 1.1.76 Nørresundby.

Christensen, J., fhv. formand for Dansk Post- og Telegrafforening, formand for Centralorganisation II og FTF, f.17.5.28 i Bjerndrup. P.&T. 1.9.44. Fagp.I 92.47. 1.9.47 mhp. 1.9.49 ass. Kh. Fagp.II 54.54. 1.3.56 jbp.1 Kh. 1.10.57 oass. Kh. 1.9.58 girokt. 1.10.64 ktr. Kh.

Christensen, J., frk., f.15.5.28 i Kh. P.&T.1.10.45. 1.6.49 kontorist. 1.4.56 kontorass.II. 1.4.61 kontorass.I. 1.9.68 overkontorassistent opm.s kt.

Christensen, J., f.7.5.33 i Sønderborg. P.&T.1.5.50. Fagp.I 71.53. 1.5.53 mhp. 1.5.55 ass. Kh. 1.11.57 Frcia. 1.1.58 Sønderborg. Fagp.II 45.62. 1.6.64 oass. Kolding. 1.2.71 ktr. Sønderborg.

Christensen, J., f.13.4.36 i Sæby. P.&T.1.9.52. Fagp.I 65.55. 1.9.55 mhp. 1.9.57 ass. Kh. Fagp.II 41.63. 1.6.64 oass. Kh. 1.4.73 ktr. (K).

Christensen, J., f.25.10.41 i Hellum. P.&T.1.9.58. Fagp.I 84.61. 1.9.61 mhp. 1.9.63 ass. Århus T. 1964 forstærkerprøven. 9.5.64 Kh.rtf. Fagp.II 57.68. 1.10.68 oass. 1. ingdistr. 1.7.72 gdir. 1.10.74 ktr. gdir. (4 ekspkt.).

Christensen, J., f.17.4.43 i Gunderup. P.&T.16.8.60. Fagp. I 77.63. 1.9.63 mhp. 1.9.65 ass. Thisted. Fagp.II 38.69. 15.5.70 ass. Ålborg. 1.1.71 oass. Hadsund.

Christensen, J., fru (f. Bjerre), f.21.12.45 i Holsted. P.& T.16.8.62. Fagp.I 77.65. 1.9.65 mhp. 1.9.67 ass. Kh. Fagp. II 59.73. 16.4.74. Frcia. 24.5.76-23.8.76 tjf. u. løn. 1.9.76 oass. Frcia.

Christensen, J. A., fru (f. Bech), f.21.11.43 i Åkirkeby. P.&T.16.8.60. Fagp.I 89.63. 1.9.63 mhp. 1.9.65 ass. Næstved. 1.2.68 Skælskør. 1.1.71 ass. Køge.

Christensen, J G., f.3.10.42 i Lyby. P.&T.1.5.59. Fagp.I 92.62. 1.5.62 mhp. 1.5.64 ass. Kh. 17.12.64 Århus T. 1966 forstærkerprøven. 5.3.66 Kh. rtf. 15.5.67 Esbjerg. Fagp.II 52.68. 1.4.69 oass. Esbjerg.

Christensen, J. H., f.2.6.38 i Vejle. P.&T.1.5.55. Fagp.I 76.58. 1.5.58 mhp. 1.5.60 ass. Kh. Fagp.II 43.65. 1.6.66 oass. Kh. 1.12.73 ktr. Horsens.

Christensen, J. K., f.4.1.39 i Kh. P.&T.1.4.60 som reservepostbud. 1.3.62 postbud. Postbudfagp. 53.63. 1.9.63 overpakmester. 16.8.64 elevudd. Fagp.I 79.66. 1.4.67 ass. Kh. Fagp.II 48.69. 1.9.70 oass. Kh. (Rødovre).

Christensen, J. L., fru (f. Jepsen), f.5.5.45 i Bøvling. P.& T.16.8.62. Fagp.I 73.65. 1.9.65 mhp. 1.9.67 ass. Kh. 3.12.67—2.3.68 u.f.nr. Fagp.II 45.71. 1.7.72 oass. Kh. (avispkt.).

Christensen, J. M., f.8.1.52 i Hørdum. P.&T.16.8.69. Fagp. I 109(udm.).72. Tildelt Joseph Michaelsens mindemedalje. 1.9.72 mhp. 1.9.74 ass. Kh. 15.5.75 ass Thisted.

Christensen, J. O. G., f.12.10.55 i Århus. P.&T. 1.8.75 Grenå.

Christensen, J. P., f.9.4.24 i Assens. P.&T.1.9.40. Fagp.I 79.43. 1.9.43 mhp. 1.4.46 ass. Kh. 1.5:47 Fåborg. 1.5.50 Frcia. 1.1.51 jbp.2 Frcia. Fagp.II 50.52. 1.11.53 jbp.1 Kh. 1.10.55 oass. jbp1 Kh. 1.1.61 girokt. 1.1.62 ktr. girokt. 1.9.65 bogholder girokt.

Christensen, J. P. R., f.6.9.49 i Kolding. P.&T.16.8.67. Fagp.I 109(udm.).70. Tildelt Joseph Michaelsens mindemedalje. 1.9.70 mhp. 1.9.72 ass. Kh. 1.12.72 gdir. Fagp.II 66.75. 1.3.75 oass. gdir. (3. ekspkt.).

Christensen, J. R., f.25.1.40 i Humlum. P.&T. 1.9.57. Fagp.I 94.60. 1.9.60 mhp. 1.9.62 ass. Kh. 30.10.62 Frcia: 1.10.63 jbp.2 Frcia. 22.5.66 Frcia. Fagp.II 59.66. 1.2.67 gdir. 1.1.68 oass. gdir. 1.9.71 ktr. gdir. (5.ekspkt.).

Christensen, K., fru (f. Høst), f.27.11.37 i Søborg. P.&T. 1.5.55. Fagp.I 85.58. 1.5.58 mhp. 1.5.60 ass. Kh. 14.12.63—13.2.64 u.f.nr. Ass. Kh. (15).

Christensen, K., f.13.7.45 i Bogense. P.&T.16.8.62. Fagp.I 63.65. 1.9.65 mhp. 1.9.67 ass. Kh. Fagp.II 54.72. 1.7.72 oass. gdir. 16.4.74 oass. 2. overpostinsp.

Christensen, K., fru (f. Thusgaard), f.8.11.45 i Holstebro. P.&T.16.8.63. Fagp.I 80.66. 1.9.66 mhp. 1.9.68 ass. Holstebro. Fagp.II 44.71. Ass. Holstebro.

Christensen, K. A., f.25.1.31 i Kh. P.&T.1.5.50 som reservepostbud. 1.5.52 postbud. 1.9.64 tegner i 9. 1kl. radioingtj. (Kh.).

Christensen, K. E., f.16.12.49 i Voer. P.&T.16.8.67. Fagp.I 70.70. 1.9.10 mhp. 1.9.72 ass. Kh. 1973 forstærkerprøven. 1.7.73 ass. Kh. rtf.

Christensen, K. H., f.9.1.33 i Vester Høvids. P.&T.1.9.49. Fagp.I 77.52. 1.9.52 mhp. 1953 forstærkerprøven. 1.9.54 ass. Sønderborg. 10.5.57 Kh. rtf. Fagp.II 56.61. 1.4.62 oass. Kh. rtf. 1.12.65 ktr. Kh. rtf.

Christensen, K. Holm, f.30.1.46 i Rønde. P.&.T.16.8.63. Fagp.I 81.66 1.9.66 mhp. 1.9.68 ass. Kh. Fagp.II 61.71. 1.12.71 Fredericia. 1.4.73 2. overpostinsp. 1.7.73 oass. 2. overpostinsp.

SLÆGTSFORSKERNES BIBLIOTEK

Christensen, K. M., f.19.8.23 i Nyborg. P.&T.1.9.39. Fagp.I 76.42. 1.9.42 mhp. 1.4.46 ass. Vojens. 1.5.47 Kh. Fagp.II 52.52. 1.1.53 opm.s kt. 1.12.54 oass. Haderslev. 1.4.61 ktr. Haderslev. 1.9.68 overkontrollør Haderslev.

Christensen, K. M., f.1.7.43 i Ålum. P.&T.16.8.60. Fagp.I 78.63. 1.9.63 mhp. 1.9.65 ass. Viborg. Fagp.II 57.69. Ass. Viborg. 1.9.71 oass. Hobro.

Christensen, K. O., f.28.12.28 i Vejen. P.&T.1.9.45. Fagp.I 78.48. 1.9.48 mhp. 1.9.50 ass. Kh. Fagp.II 36.56. 1.4.60 oass. Kh. 1.9.66 ktr. Kh. (avispkt.).

Christensen, K. O. D., f.25.11.47 i Kirkerup. P.&T.16.8.65. Fagp.I 65.68. 1.9.68 mhp. 1.9.70 ass. Roskilde.

Christensen, K. S., fru (f. Sørensen), f.25.7.46 i Næstved. P.&T.16.8.63. Fagp.I 81.66. 1.9.66 mhp. 1.9.68 ass. Vordingborg. Fagp.II 40.72. 1.7.72 oass. Nykøbing Fl.

Christensen, K. V., f.9.5.23. 1.7.49 montør I. 1.4.54 mek. i 7. lkl. 1.12.58 mek. i 10. lkl. 1.4.63 mek. i 12. lkl. 1.4.66 overmekaniker 2. ingdistr. (Odense).

Christensen, L., fru (f. Andersen), f. 29.3.50 i Silkeborg. P.&T.16.8.67. Fagp.I 73.70. 1.9.70 mhp. 1.9.72 ass. Kh. 1.12.74 ass. girokt.

Christensen, L., f.16.5.30 i Holbæk. P.&T.1.5.47. Fagp.I 63.50. 1.5.50 mhp. 1.5.52 ass. Kh. Fagp.II 43.59. 1.6. 61 oass. Kh. 1.10.69 ktr. Kh. (Hellerup).

Christensen, L., f.30.1.39 i Skagen. P.&T.1.9.56. Fagp.I 89.59. 1.9.59 mhp. 1.9.61 ass. Roskilde. 16.4.62 Århus T. 1963 forstærkerprøven. 9.3.63 Kh. htg. Fagp.II 61.66. 1.2.67 oass. kabelingtj. 1.6.69 ktr. gdir. (1. tekn.kt.).

Christensen, L., f.9.1.55 i Grenå. P.&T.16.8.71. Fagp.I 98.74. 1.9.74 mhp. 1975 forstærkerprøven. 1.9.76 ass. Kh. rtf.

Christensen, L. T., f.22.8.37. 1.2.66 teknisk tegner. 1.12.75 tegner 2. ingdistr.

Christensen, N., f.26.11.20 i Kh. P.&T.1.9.37. Fagp.I 64.40. 1.9.40 mhp. 1.12.44 ass. Kh. Fagp.II 41.48. 1.7.54 oass. Kh. 1.4.61 ktr. Kh. 1.2.70 ktr. gdir. (materieldepotet).

Christensen, N. A. L., R, f.28.5.14 i Kh. P.&T.1.7.30 som cyklebud. 1.11.35 reservepostbud. 1.6.38 postbud. Postbudfagp.50.40. 1.3.42 overpakmester. 1.9.42 elevudd. Fagp.I 78.44. 1.5.45 ass. Slagelse 1.10.45 Kh. Fagp.II 51.48. 1.11.48 jbp.1 Kh. 1.10.49 oass. Kh. 1.4.57 ktr. Kh. 1.3.65 postmester i Hørsholm.

Christensen, N. B., f.25.4.37 i Ribe. P.&T.1.9.54. Fagp.I 85.57. 1.9.57 mhp. 1959 forstærkerprøven. 1.9.59 ass. Kh. htg. Fagp.II 40.65. 1.9.65 oass. Kh. htg. 1.9.73 ktr. Kh. htg.

Christensen, N. C. T., f.22.8.45 i Lem. P.&T.16.8.62. Fagp.I 82.65. 1.9.65 mhp. 1.9.67 ass. Kh. 15.5.69 Grenå. Fagp.II 45.70. 1.9.76 oass. Grenå.

Christensen, N. E., f.9.7.23 i Asperup sogn. P.&T.1.9.41. Fagp.I 73.44. 1.9.44 mhp. 1946 forstærkerkursus. 1.9.46 ass. Nyborg. 25.4.49 Kolding. 1.4.53 Kolding T. Fagp.II 36.53. 1.9.56 oass. Kolding T. 1.10.62 ktr. Ålborg T. 1.2.74 stationsleder Rønne.

Christensen, N. E., f.23.7.35 i Horup. P.&T.1.2.55 som reservepostbud. 1.3.58 postbud. Postbudfagp. 50.60. 1.7. 60 overpakmester. 16.8.63 elevudd. Fagp.I 98.65. 1.4.66 ass. Kh. Fagp.II 54.67. 1.7.68 oass. Kh. 1.2.76 ktr. opms. kt.

Christensen, N. P., f.8.2.48 i London.P.&T. 16.8.65. Fagp.I 70.68. 1.9.68 mhp. 1.9.70 ass. Kh. (5).

Christensen, O. D., f.17.5.56 i Randers. P.&T.1.8.73 Grenå. 1.1.75 Viborg. Fagp.I 1976. 1.5.76 Kh.

Christensen, O. S., f.20.1.55 i Brønshøj. P.&T. 1.8.75 Kh. (Hvidovre).

Christensen, P., f. 15.7.41 i Viborg. P.&T.1.12.63. 1.12.65 postbud. Postbudfagp. 49.67. 16.8.69 elevudd. Fagp.I 77.71. 1.10.72 ass. Århus.

Christensen, P. E., civilingeniør, f. 8.9.24 i Kh. 1.9.69 overingeniør radioingtj.

Christensen, P. L. K., f.22.3.50 i Rolsø. P.&T. 16.8.67. Fagp.I 68.70. 1.9.70 mhp. 1.9.72 ass. Kh. 15.5.73 Esbjerg. 1.3.76 ass. Odense

Christensen, P. S. F., f.13.1.30 i Middelfart. P.&T.1.3.59 som mekanikeraspirant. 1.11.60 mekaniker i 7.lkl. 1. 11.61 mekaniker i 10.lkl. 1.4.63 mekaniker i 12.lkl. 1.4. 65 overmekaniker i 15.lkl. radioingtj. (Kh.).

Christensen, S., fru (f. Christensen), f.17.4.49 i Herslev. P.&T.16.8.66. Fagp.I 77.69. 1.9.69 mhp. 1.9.71 ass. Kh. Fagp.II 52.75. Ass. Kh.

Christensen, S. A., f.21.4.33 i Allested. P.&T.1.9.50. Fagp.I 78.53. 1.9.53 mhp. 1.9.55 ass. Svendborg. 1.11.57 Kolding. Fagp.II 52.64. 1.4.65 oass. Kerteminde.

Christensen, S. A. S., f.1.3.51 i Kh. P.&T.16.8.68. Fagp.I 87.71. 1.9.71 mhp. 1.9.73 ass. Kh. 1.1.75 ass. gdir. (3. tekn. kt.).

Christensen, S. O. B., f.4.6.29 i Lunderskov. P.&T.1.9.46. Fagp.I 82.49. 1.9.49 mhp. 1.9.51 ass. Kh. 21.4.52 Kh. rtf. 1953 forstærkerprøven. 7.4.53 Århus T. Fagp.II 44.56. 1.4.60 oass. Århus T. 1.4.66 ktr. Århus T.

Christensen, S. V., fru (f. Nielsen), f.2.9.49 i Dronninglund. P.&T.16.8.67. Fagp.I 84.70. 1.9.70 mhp. 1.9.72 ass. Kh. Fagp.II 60.76. 1.9.76 ass. gdir. (3. ekspkt.).

Christensen, V. B., f.23.10.38 i Dokkedal. P.&T.1.5.56. Fagp.I 83.59. 1.5.59 mhp. 1.5.61 ass. Kh. Fagp.II 49.66. 1.2.67 oass. Kh. (omk.).

Christensen, V. E., f.9.6.51 i Voer. P.&T.16.8.68. Fagp.I 90.71. 1.9.71 mhp. 1.9.73 ass. Hundested. 15.5.74 ass. Skanderborg.

Christensen, V. M., f.20.3.36 i Vorup. P.&T.16.5.53. Fagp. I 66.56. 1.6.56 mhp. 1.6.58 ass. Kh. 1.10.63 jbp.1 Kh. Fagp.II 38.64. 1.2.65 oass. Kh. 1.4.65 jbp.1 Kh. 1.6.69 Kh. 1.7.76 ktr. Kh. (Tåstrup).

Christensen, V. O. O., f.2.10.26 i Jerne. P.&T.1.9.43. Fagp.I 65.46. 1.9.46 mhp. 1.9.48 ass. Kh. Fagp.II 52.55. 1.10.57 oass. Kh. 1.10.64 ktr. Kh. 1.4.69 overkontrollør Kh. (omk.).

Christensen, Y. N., fru (f. Pedersen), f.11.1.41 i Todbjerg. P.&T.1.5.57. Fagp.I 78.60. 1.5.60 mhp. 1.5.62 ass. Ringkøbing. Fagp.II 42.67. 1.7.71 oass. Ringkøbing.

Christiansen, A., fr., 30.9.28. 1.10.49 kontorist. 1.4.58 kontorass. II. 1.12.61 kontorass. I. 1.9.75 overkontorassistent Kh. (Ap. V).

Christiansen, A. L., frk. f.29.4.49. 1.3.71 ktass. II. 1.9.73 tegner kabelingtj.

Christiansen, B. H. H., frk., f.6.12.49 i Tórshavn. P.&T. 16.8.67. Fagp.I 74.70. 1.9.70 mhp. 1972 radiocertificat af 1. kl. 1.9.72 ass. Lyngby radio. 1.3.73—28.2.74 tjf. u. løn. Ass. Lyngby radio.

Christiansen, C. P., f.10.6.55 i Næstved. P.&T.1.8.72 Haslev. 1.1.74 Roskilde. Fagp.I 1975. 1.5.75 Kh. 1.8.75 mhp. Kh.

Christiansen, D. K., fr., f.14.10.54 i Sæby P.&T.1.8.72 Kalundborg. 1.1.74 Slagelse. Fagp.I 1975. 1.5.75 Kh. 1.8.75 mhp. Kh. 15.11.75 mhp. Kalundborg.

Christiansen, E. D. K., fru (f. Ellegaard), f.3.11.18 i Odense. P.&T.1.3.39. 1.12.42 kontorist. 1.4.50 kontorass.II. 1.4.61 kontorass.I. 1.9.68 overkontorassistent Odense T.

Christiansen, F., f.4.11.41 i Grindløse. P.&T.1.9.58. Fagp. I 93.61. 1.9.61 mhp. 1.9.63 ass. Kh. 17.12.64 Kolding T. 1966 forstærkerprøven. Fagp.II 52.67. 1.10.68 oass. Kolding T.

Christiansen, F. C., fru, f.24.1.25. P&T. 1.4.46 som ktrist. 1.4.52 ktass. II. 1.4.—31.7.56 u.f.nr. 1.4.62 ktass. I 1.1.74 overkontorassistent Odense T.

Christiansen, G. L., frk.. f.20.9.52 i Nykøbing Fl. P.&T. 16.8.70. Fagp.I 81.73. 1.9.73 mhp. 1.9.75 ass. Kh.

Christiansen, H., f.28.8.32 i Rårup. P.&T.1.11.57 som aspirant. 1.11.59 landpostbud. 1.5.64 postbud. 1.4.66 tegner i 9.lkl. rodioingtj. 1.8.75 telegrafmester radioingtj. (Kh).

Christiansen, H. B., R, f.17.6.15 i Lindelse. P.&T.1.9.31. Fagp.I 87.34. 1.9.34 mhp. 1.7.39 ass. Nakskov. Fagp.II 53.43. 1.7.47 oass. Tåstrup. 1.4.55 ktr. Stege. 24.10.—30.11.60 kst. pm. i Stege. 1.4.62 postmester i Haslev.

SLÆGTSFORSKERNES BIBLIOTEK

Christiansen, H. B., f.2.2.34 i Hjørring. P.&T.1.11.56 som mekanikeraspirant. 1.11.58 mekaniker i 7.lkl. 1.11.59 mekaniker i 10.lkl. 1.4.61 overmekaniker i 12.lkl. 1.11.62 radiomester i 15.lkl. 2.ingdistr. (Højen). 1.6.64 mekaniker i 12.lkl. 1.4.66 overmekaniker i 15.lkl. 3.ingdistr. (Skåde).

Christiansen, I. H., f.27.2.49 i Daugbjerg. P.&T.16.8.66. Fagp.I 69.69. 1.9.69 mhp. 1.9.71 ass. Lyngby radio. 1973 forstærkerprøven. 1.7.73 Kh. rtf. Fagp.II 49.75. Ass. Kh. rtf.

Christiansen, J. E., f.25.8.25 i Gunslev. P.&T.1.9.42. Fagp.I 90.45. 1.9.45 mhp. 1.9.47 ass. Kh. 10.7.48 Hedehusene. 1.5.50 Esbjerg. Fagp.II 58.52. 1.5.53 Kh. 1.9.56 oass. Kh. 1.3.63 ktr. Nykøbing Sjælland. 1.11.67 overkontrollør Nykøbing Fl. 1.2.74 postmester ved Holte postkontor.

Christiansen, J. V., f.12.8.40 i Krogsbølle. P.&T.1.9.56. Fagp.I 72.59. 1.9.59 mhp. 1.9.61 ass. Odense. 1.2.65 Frcia. Fagp.II 53.68. 1.8.68 2. overpostinsp. 1.10.68 oass. 2. overpostinsp. 1.9.71 ktr. Odense.

Christiansen, K., fru (f. Poulsen), f.22.10.49 i Kolding. P.&T.16.8.66. Fagp.I 79.69. 1.9.69 mhp. 1.9.71 ass. Kh. Fagp.II 46.75. Ass. Kh. (Virum).

Christiansen, K. I., fru (f. Knudsen), f.31.1.44 i Lemvig. P.&T.16.8.61. Fagp.I 61.64. 1.9.64 mhp. 1.9.66 ass. Kh. Fagp.II 39.70. 1.9.71 oass. Kh. (Lyngby).

Christiansen, L. B. L., f.7.6.13 i Nyborg. P.&T.1.9.30. Fagp.I 78.33. 1.9.33 mhp. 1937 forstærkerkursus. 1.7.37 ass. Ålborg. 1.9.43 gdir. Fagp.II 41.43. 1.2.46 oass. Fr.havn. 1.4.54 ktr. Ålborg T. 1.10.68 stationsleder Ålborg T. 1.10.73—30.9.74 kst. telegrafbestyrer Ålborg. Stationsleder Ålborg T.

Christiansen, L. S., f.22.7.51 i Hals. P.&T.16.8.70. Fagp.I 59.73. 1.9.73 mhp. 1.9.75 ass. Kh. 15.2.76 ass. Ålborg.

Christiansen, M., f.14.7.32 i Tårs. P.&T.1.9.49. Fagp.I 61.52. 1.9.52 mhp. 1.9.54 ass. Kh. 23.10.54 Kh. htg. Fagp.II 42.62. 1.4.63 oass. Kh. htg. 1.10.68 ktr. Kh. htg. 1.9.71 gdir. 1975 forstærkerprøven. 1.12.75 ktr. Kh. rtf.

Christiansen, M., f.25.10.51 i Vium sogn. P.&T. 16.8.71 Fagp.I 72.74. 1.9.74 mhp. 1.9.76 ass. Silkeborg.

Christiansen, M., f.7.10.25. 1.11.50 telegrafarbejder. 1.4.55 montør II. 1.12.57 montør I. 1.4.58 distriktsmontør. 1.4.64 overmontør. 1.1.70 linjemester 2. ingdistr.

Christiansen, O. H., f.17.4.29 i Klokmose. P.&T.1.5.46. Fagp.I 66.49. 1.5.49 mhp. 1.5.51 ass. Kh. 1.5.53 Nykøbing Fl. 1.11.55 Hedehusene. Fagp.II 39.58. 1.4.59 Kh. 1.10.59 jbp.1 Kh. 1.4.61 oass. Kh. 1.6.61 jbp.I Kh. 1.7.66 ktr. Esbjerg. 1.4.70 postforvalter ved Næsby posteksp.

Christiansen, P., f.15.3.25 i Næstved. P.&T.1.9.43. Fagp.I 74.46. 1.9.46 mhp. 1.9.48 ass. Padborg. 25.10.49 Kh. Fagp. II 38.53. 1.9.57 oass. Kh. 1.7.59 Esbjerg. 1.2.65 ktr. Esbjerg.

Christiansen, P., f.29.9.33 i Holbæk. P.&T.1.9.50. Fagp.I 75.53. 1.9.53 mhp. 1.9.55 ass. Nakskov. Fagp.II 41.83. 1.6.66 oass. Nakskov. 1.3.75 ktr. Nakskov.

Christiansen, S. H., f.30.1.45. 1.2.70 pbud. Postbudfagp. 53.71. 1.4.71 opkm. 16.8.71 elevudd. Fagp.I 98.73. 1.4.74 ass. Kh.

Christoffersen, C. J., f.22.1.44 i Husby. P.&T.16.8.60. Fagp.I 83.63. 1.9.63 mhp. 1.9.65 ass. Fjerritslev. Fagp.II 41.69. 1.9.74 oass. Fjerritslev.

Christoffersen, E. R., fru (f. Jensen), f.5.2.41 i Sneum. P.&T. 1.5.57. Fagp.I 83.60. 1.5.60 mhp. 1.5.62 ass. Kh. Fagp.II 55.67. 1.7.68 oass. Kh. (Tåstrup).

Christoffersen, L. E., f.13.3.30 i Vejgård. P.&T.1.5.47. Fagp.I 60.50. 1.5.50 mhp. 1.5.52 ass. Nykøbing Fl. 1.3.57 Vinderup. Fagp.II 37.60. 1.2.62 oass. Hjørring. 1.9.62 postforvalter ved postekspedition Ålborg 5.

Christoffersen, M., f.16.12.41 i Odense. P.&T.1.9.58. Fagp. I 86.61. 1.9.61 mhp. 1.9.63 ass. Kh. htg. 17.12.64 Kh. rtf 1966 forstærkerprøven. 5.3.66 Kh htg. Fagp.II 46.68. 1.10.68 oass. Kh. htg. 1.10.74 ktr. htg.

Christoffersen, N., f.22.5.22 i Glumsø. P.&T.1.9.38. Fagp.I 101.41. 1.9.41 mhp. 1944 forstærkerkursus. 1.4.46 ass. Kh. rtf. Fagp.II 48.48. 1.5.49 gdir. 1.4.53 oass. Kh. rtf. 1.4.59 ktr. Kh. rtf. 1.4.60 ktr. kabelingtj. 1.4.63 overkontrollør kabelingtj. (Kh.).

Christoffersen, U. M., fru (f. Pedersen), f.10.2.46 i Kh. P.&T.16.8.63. Fagp.I 82.66 1.9.66 mhp. 1.9.68 ass. Kh. htg. Fagp.II 37.74. Ass. Kh. htg.

Christophersen, A. B., f.26.9.25 i Kh. P.&T.1.3.56 som tegneraspirant. 1.3.58 tegner radioingtj. (Kastrup). 1.4.59 telegrafmester i 15.lkl. radioingtj. 1.4.63 telegrafmester i 18.lkl. radioingtj. 1.9.68 overtelegrafmester i 21.lkl. radioingtj. (Kh.).

Christophersen, B., f.10.9.50 i Lindved, Stenløse. P.&T. 16.8.67. Fagp.I 65.71. 1.4.71 mhp. 1.4.73 ass. Kh. 1.12.75 ass. Hørsholm.

Clausen, B. L., fru (f. Sørensen), f.29.5.46 i Nøbølle, Ryde. P.&T. 16.8.63. Fagp.I 75.66. 1.9.66. mhp. 1.9.68 ass. Lyngby radio. 1969 radiocertifikat af 1. kl. Fagp. II 44.73. 1.7.74 oass. Lyngby radio. 1.11.74 oass. gdir. (1. tekn. kt.).

Clausen, H. S., frk., f.23.12.57 i Rønne. P.&T.1.8.74 Neksø. 1.1.76 Rønne.

Clausen, J. C., f.1.1.43 i Emmerlev. P.&T.16.8.61. Fagp.I 65.64. 1.9.64 mhp. 1.9.66 ass. Kh. 15.5.67 Hammel. Fagp. II 39.70. 1.9.75 oass. Hammel.

Clausen, K., løjtnant, R, f.13.12.19 i Holsted. P.&T.1.9.36. Fagp.I 86.39. 1.9.39 mhp. 1.1.44 ass. Kh. Fagp.II 54.47. 1.11.48 gdir. 1.4.52 oass. Kh. 1.6.52 radioingtj. 1.2.57 fuldmægtig gdir. 1.3.62 telegrafinspektør gdir. 1.9.68 postinspektør gdir. 1.4.71 telegrafbestyrer ved regnskabskontoret for telegraf og rigstelefon.

Clausen, O. J., f.12.6.32 i Hornslet. P.&T.1.9.48. Fagp.I 75.51. 1.9.51 mhp. 1952 forstærkerprøven. 1.9.53 ass. Århus T. 1.10.54 Kh. rtf. Fagp.II 51.59. 1.11.61 oass. Kh. rtf. 1.6.66 ktr. kabelingtj. (Kh.).

Clausen, P. A., f.10.12.21 i Løjt Kirkeby. P.&T.1.4.48 som montøraspirant. 1.4.50 montør I. 1.4.55 mekaniker II. 1.4.61 mekaniker i 10.lkl. 1.4.64 mekaniker i 12.lkl. 1.9.65 overmekaniker i 15.lkl. 2.ingdistr. (Åbenrå).

Coers, G., frk., f.9.12.27 i Bælum. P.&T.1.9.47. Fagp.I 71.50. 1.9.50 mhp. 1.9.52 ass. Skørping. 1.11.54 Ålborg. 1.12.58 Nørresundby. Fagp.II 43.72. 1.7.72 oass. Nørresundby.

Corvinius, K. M., f.23.2.28 i Mullerup. P.&T.1.12.55 som mekanikeraspirant. 1.12.57 mekaniker II. 1.12.58 mekaniker i 10.lkl. 1.4.60 overmekaniker. 1.4.61 radiomester 3. ingdistr. 1.4.66 radiomester i 18.lkl. 3.ingdistr. (Mejrup).

Cubel, P. H., f.25.12.37 i Otterup. P.&T.1.9.54. Fagp.I 66.57. 1.9.57 mhp. 1.9.59 ass. Frcia. 1.1.60 jbp.2 Frcia. Fagp.II 45.65. 1.6.66 oass. jbp.2 Frcia. 1.6.69 Skive. 1.12.73 ktr. Viborg.

Curth, E. J., fru (f. Bak), f.16.2.48 i Vrejlev. P.&T. 16.8.65. Fagp.I 72.68. 1.9.68 mhp. 1.9.70 ass. Birkerød. Fagp.II 55.75. Ass. Birkerød.

Dahl, E. H., fru (f. Hornstrup), f.21.1.52 i Fabjerg. P.&T. 16.8.69. Fagp.I 90.72. 1.9.72 mhp. 1.9.74 ass. Kh.

Dahl, K. E., fru (f. Elberg), f.17.8.44 i Åbenrå. P.&T.16.8. 61. Fagp.I 97.64. 1.9.64 mhp. 1.4.68 ass. Grindsted. Fagp. II 65.75. 1.12.75 oass. Grindsted.

Dahl, M. I., f.17.4.57 i Herning. P.&T.16.8.74 Korsør. 1.1.76 Nykøbing Fl.

Dahl, V. E., f.5.7.20 i Nykøbing Fl. P.&T.1.8.74 Korsør. 1.1.76 Nykøbing Fl.

Dahl, V. E., f.5.7.20 i Nykøbing Fl. P.&T.1.1.48 som montøraspirant. 1.10.49 montør I. 1.7.50 mekaniker II. 1.12.55 mekaniker I. 1.4.62 mekaniker i 12.lkl. 1.10.68 overmekaniker i 15.lkl. 1.ingdistr. (Nykøbing Fl.).

Dahlin, O. K., fru (f. Andersen), f.11.5.19 i Randers. P.&T.1.9.37. Fagp.I 58.40. 1.9.40 mhp. 1.9.43 ass. Hadsten. 1.11.45 Randers. Fagp.II 39.51. 1.11.54 oass. Randers. 1.9.62 postmester i Havndal.

Dahm, J. S., fru (f. Petersen), f.2.10.31 i Viborg. P.&T. 1.5.48. Fagp.I 66.51. 1.5.51 mhp. 1.5.53 ass. Vinderup. 1.5.54 Slagelse. 1.8.56 Kh. 1.5.61 Ålborg. Fagp.II 52.64. 1.6.64 oass. Ålborg. 1.5.70 ktr. Ålborg.

Dalgaard, A., R, f.6.5.13 i Bøvling. P.&T.1.9.31. Fagp.I 82.34. 1.9.34 mhp. 1.9.37 ass. Kh. 1.5.38 Esbjerg. Fagp.II 49.40. 16.3.—31.5.46 kst. postmester Højer. 1.4.47 oass. Vojens. 1.4.52 Haderslev. 1.11.54 ktr. Åbenrå 8.7.—31.8. 60 kst. pm. Åbenrå. 1.8.62 postmester i Vojens.

SLÆGTSFORSKERNES BIBLIOTEK

Dalgaard, A., f.9.8.16 i Ramme. P.&T.1.9.35. Fagp.I 81.38. 1.9.38 mhp. 1.9.41 ass. Ålborg. Fagp.II 48.44. 1.5.46 jbp.2 Frcia. 1.11.48 Kh. 1.11.49 jbp.1 Kh. 1.4.52 oass. jbp.1 Kh. 1.4.57 Kh. 1.9.58 ktr. Kh. 1.10.69 postmester ved indlevpkt. 1.

Dalgaard, H., f.19.6.29 i Viborg. P.&T.1.9.46. Fagp.I 66.49. 1.9.49 mhp. 1.9.51 ass. Kh. Fagp.II 41.58. 1.6.61 oass. Kh. 1.10.69 ktr. Kh. (K).

Dalgaard, S. A., f.27.5.20 i Mølholm. P.&T.1.9.36. Fagp.I 72.39. 1.9.39 mhp. 1.6.44 ass. Kh. Fagp.II 54.48. 1.11.48 jbp.1 Kh. 1 11.49 Kh. 1.6.51 gdir. 1.4.53 oass. Kh. 1.11.56 gdir. 1.11.58 ktr. gdir. 1.4.64 overkontrollør gdir. 1.5.71 postmester ved Herlev postkontor.

Dalsgaard, I., f.27.4.36 i Ålborg. P.&T.16.5.53. Fagp.I 88.56. 1.6.56 mhp. 1.6.58 ass. Kh. 1.1.59 Lyngby radio. 25.6.59 Kh. htg. Fagp.II 51.63. 1.6.64 oass. Kh. htg. 1.2.67 radioingtj. 1.7.70 ktr. radioingtj. (Kh.).

Dalsgaard, I. M., fru (f. Andersen), f.1.1.37 i Overlade. P.&T.16.5.53. Fagp.I 98.56. 1.6.56 mhp. 1958 forstærkerprøven. 1.6.58 ass. Kh.rtf. 1.5.—31.8.62 u.f.nr. 1.9.63 Ålborg T. Fagp.II 61.65. 1.9.65 oass. Ålborg T. 21.4.-20.9.66 u. f. nr. Oass. Ålborg T.

Dalsgaard, T., f.1.9.40. 1.3.63 mek. i 7.lkl. 1.4.65 mek. i 10.lkl. 1.9.68 overmekaniker 1.ingdistr. (Kh.).

Dam-Christensen, K., f.26.11.42 i Frcia. P.&T.16.8.60. Fagp.I 67.63. 1.9.63 mhp. 1.9.65 ass. Frcia. 15.5.68 Middelfart. Fagp.II 52.69. 1.9.71 oass. Sønderborg.

Damborg, R. L., fru (f. Christensen), f.28.9.47 i Odense. P.&T. 16.8.64. Fagp.I 79.67. 1.9.67 mhp. 1.9.69 ass. Kh.

Damgaard, J. M., f.26.1.22 i Nykøbing M. P.&T.1.9.39. Fagp.I 71.42. 1.9.42 mhp. 1.2.46 ass. Bjerringbro. 1.3.46 Århus T. 1947 forstærkerkursus. 21.2.47 Nykøbing Fl. 1.3.49 Århus T. Fagp.II 46.51. 1.8.54 oass. Århus T. 1.4.60 ktr. Kh. rtf. 1.12.68 overkontrollør Kh. R. 13.5.70 kst. som telegrafbestyrer ved telegrafkontoret i Fredericia.

Damgaard, N. J., f.18.6.54 i København. P.&T.1.8.74 Kh.

Damm, K. H., f.24.2.32 i Hulkjær. P.&T.1.9.51. Fagp.I 70.54. 1.9.54 mhp. 1.9.56 ass. Kh. 1.11.57 Århus. 1.12.59 Vejle. Fagp.II. 42..62. 1.6.64 oass. Grindsted. 1.11.75 ktr. Kolding.

Dammeyer, P., f.12.11.30 i Århus. P.&T.1.9.48. Fagp.I 61.51. 1.9.51 mhp. 1.9.53 ass. Hedehusene. 1.11.53 Løgstør. 1.5.56 Lemvig. Fagp.II 39.59. 1.10.64 oass. Randers.

Damsgaard, C. A., fru (f. Christensen), f.29.8.45 i Amtoft. P.&T.16.8.63. Fagp.I 85.66. 1.9.66 mhp. 1.9.68 ass. Kh. 15.11.69 Nykøbing M. 15.11.70 Århus. Fagp.II 55.74. 1.9.76 oass. Århus.

Danielsen, K., fru (f. Hansen), f.17.9.37 i Sakskøbing. P.&T. 1.5.54. Fagp.I 96.57. 1.5.57 mhp. 1.5.59 ass. Nykøbing Fl. 1.4.-30.9.60 u. f. nr. 31.5.66 afsk. e. ans. 1.6.70 ass. Nykøbing Fl. Fagp.II 54.72. 1.12.73 oass. Nykøbing Fl.

Danielsen, L., fru (f. Nielsen), f.31.3.50 i Viby J. P.&T. 16.8.67. Fagp.I 66.70. 1.9.70 mhp. 1.9.72. ass. Kh.

Danielsen, S., f.30.8.40. 1.1.67 mek. i 7.lkl. 1.9.68 mek. i 10.lkl. 1973 forstærkerprøven. 1.5.73 ass. Kh. rtf.

Danklefsen, M., fru (f. Rasmussen), f.30.9.14 i Kh. P.&T. 1.9.34. Fagp.I 91.37. 1.9.37 mhp. 1940 forstærkerprøven. 1.9.40 ass. Kh. T. 22.12.43-21.6.44 u. f. nr. 1.10.44 afsk. e. ans. 1.4.72 ass. Kh. Fagp.II 60.73. 1.3.75 oass. Kh. (Bav.). 1.7.76 tjf. u. løn.

Danklefsen, P. N., f.17.3.14 i Ullerup. P.&T.1.9.32. Fagp.I 88.35. 1.9.35 mhp. 1.9.38 ass. Frcia T. 16.4.39 Blåvand radio. 1940 radiocertifikat af I. kl. 23.3.40 Frcia T. 15.10.40 Kh. T. Fagp.II 58.42. 1.11.43 gdir. 1.12.48 oass. Kh. 1.4.56 ktr. girokt. 1.1.60 overkontrollør girokt. 1.10.64 inspektør i postgirokontoret.

Dauer, F., f.14.10.44 i Haderslev. P.&T.16.8.61. Fagp.I 85.64. 1.9.64 mhp. 1.3.67 ass. Kh. 15.5.68 Odense. Fagp.II 54.70. 1.2.73 oass. Odense (Vollsmose).

Daugaard, Å., frk., f.6.4.56 i Hobro. P&T.1.8.73 Odder. 1.1.75 Horsens. Fagp.I 1976. 1.5.76 Kh.

Davidsen, G. A., f.26.10.39 i Faldborg. P.&T.1.9.56. Fagp. I 89.59. 1.9.59 mhp. 1.9.61 ass. Varde. 1.5.64 Birkerød. Fagp.II 55.65. 1.7.67 oass. Hjørring. 1.12.73 ktr. Hjørring.

Dehnfeld, H. C., f.18.6.28 i Egen. P.&T.1.11.49 som reservepostbud. 1.11.51 postbud. Postbudfagp.51.53. 1.7.54 overpakmester. 1.9.54 elevudd. Fagp.I 101.56. 1.5.57 ass. Kh. Fagp.II 56.60. 1.4.61 oass. Kh. 1.7.66 ktr. Kh. (Kastrup).

Delfs-Jensen, A., f.26.2.14 i Rudkøbing. P.&T.1.9.31. Fagp. I 85.34. 1.9.34 mhp. 1.3.38 ass. Bjerringbro. 1.11.39 Rudkøbing. 1.5.41 Kh. Fagp.II 37.41. 1.3.46 jbp.1 Kh. 1.3.48 oass. Kh. 1.1.56 ktr. Kh. 1.12.63 postmester ved Værløse postkontor. 1.2.70 postmester ved Nærum postkontor.

Denker, K., f.5.10.11. 1.11.35 ldpbud. 1.6.40 pbud. Postbudfagp. 35.39. 1.3.42 opkm. 1.9.46 pkmfmd. 1.5.50 postbudformand. 1.4.60 postvagtmester Kh. (Vanløse).

Dideriksen, B. A., f.9.12.30 i Otterup. P.&T.1.9.47. Fagp.I 103.50. Tildelt Joseph Michaelsens mindemedalje. 1.9.50 mhp. 1952 forstærkerprøven. 1.9.52 ass. Kolding. 1.4.53 Kolding T. Fagp.II 61.57. 1.4.60 oass. Kolding T. 1.4.65 ktr. Kolding T.

Dideriksen, J. E. K., f.7.10.33 i Stege. P.&T.1.5.62 som telegrafarbejderasp. 1.5.64 telegrafarbejder. 1.4.66 montør i 7.lkl. 1.2.69 tegner i 9.lkl. 1. ingdistr. (Stege).

Diederichsen, B., frk., f.15.2.56 i Mjolden sogn. P.&T. 1.8.72 Nordborg. 1.1.74 Sønderborg. Fagp.I 1975. 1.5.75 Kh. 1.8.75 mhp. Kh. 1.3.76 mhp. Kolding.

Dipo-Petersen, L. E., frk., f.7.4.16 i Kh. P.&T.1.9.37. 1.5.40 kontorist. 1.4.49 kontorass.II. 1.4.57 kontorass.I. 1.4.63 overkontorassistent girokt.

Dodd, M.H.H., fru (f. Hansen), f.9.6.45 i Kolding. P.&T. 16.8.62. Fagp.I 86.65. 1.9.65 mhp. 1.9.67 ass. Sønderborg. Fagp.II 44.70. 1.11.73 oass. Kh. 1.9.74 oass. girokt.

Donnerborg, K. H., f.1.9.37 i Silkeborg. P.&T.1.9.56. Fagp.I 84.59. 1.9.59 mhp. 1.9.61 ass. Vejle. 1963 og 1965 sommerposteksp. Snekkersten. Fagp.II 52.65. 1.2.67 oass. Ålborg. (postens kundetj.). 1.3.71 ktr. Ålborg (postens kundetj.). 1.4.71 ktr. 4. overpostinsp. (postens kundetj.). 1.7.—31.8.74 tjf. u. løn. Ktr. 4. overpostinsp. (postens kundetj.).

Dreyer, I, fr., f.1.6.51 i Tønning. P.&T.16.8.68. Fagp.I 92.71. 1.9.71 mhp. 1972 forstærkerprøven. 1.9.73 ass. Kh. rtf. 1.11.74 ass. kabelingtj.

Drotner, I., frk., f. 23.12.45 i Århus. P.&T. 16.8.64. Fagp.I 69.67. 1.9.67 mhp. 1.9.69 ass. Århus. Fagp.II 43.73 Ass. Århus.

Dudmish, J. L., f.26.3.56 i Jystrup sogn. P.&T. 1.8.75 Kh. (Kastrup).

Due, B. H., f.5.4.20 på Frberg. P.&T.1.9.37. Fagp.I 64.41. 1.5.41 mhp. 1.5.44 ass. Hobro. 1.6.48 Hadsund. Fagp.II 42.51. 1.12.54 oass. Horsens. 1.4.62 postmester i Jelling.

Dupont, E., fru (f. Andreassen), f.16.7.35 i Århus. P.&T. 1.9.53. Fagp.I 85.56. 1.9.56 mhp. 1958 forstærkerprøven. 1.9.58 ass. Århus T. 1.5.62 afsk. e. ans. 1.1.72 ass. Århus.

Dupont, K., f.6.9.56 i Ålborg. P.&T.1.8.73. Løgstør. 1.1.75 Rønne. Fagp.I 1976. 1.5.76 Kh.

Duus, K., f.9.6.23 i Middelfart. P.&T.1.10.55 som mekanikeraspirant. 1.10.57 mekaniker II. 1.10.58 mekaniker i 10. lkl. 1.4.60 overmekaniker. 1 4.61 radiomester 3. ingdistr. 1.4.66 radiomester i 18.lkl. 3.ingdistr. (Skåde).

Dybdahl, P., f.27.8.36 i Skyum. P.&T.1.9.53. Fagp.I 72.56. 1.9.56 mhp. 1.9.58 ass. Kh. Fagp.II 43.63. 1.9.65 oass. Skanderborg. 1.5.70 ktr. Skjern.

Dybdal, J., f.13.12.37 i Vinderup. P.&T. 1.9.54. Fagp.I 60.57. 1.9.57 mhp. 1.9.59 ass. Ringkøbing. Fagp.II 44.65. 1.7.67 oass. Skjern.

Dyg, S. V. J., f.26.6.36 i Engesholm mark. P.&T.1.9.53. Fagp.I 63.56. 1.9.56 mhp. 1.9.58 ass. Kh. Fagp.II 37.64. 1.4.65 oass. Kh. 1.12.75 ktr. Kh. (omk.).

Dyhr, H. O., f. 17.3.16 i Kh. P.&T.1.6.33 som cykelbud. 1.4.37 reservepostbud. 1.4.40 postbud. Postbudfagp. 48.43. 1.1.44 overpakmester. 1.9.45 elevudd. Fagp.I 75.47. 1.5.48 ass. Kh. Fagp.II 41.51. 1.7.53 oass. Kh. 1.12.59 ktr. Kh. 1.10.65 postmester ved Farum postkontor. 1.10.70 postmester ved indlevpkt. 8.

SLÆGTSFORSKERNES BIBLIOTEK

Dyhrfjeld, P. M., f.22.3.16 i Rudkøbing. P.&T.1.9.32. Fagp. I 85.35. 1.9.35 mhp. 1.4.40 ass. Rønne. 1.5.40 Næstved. 1.5.41 Kh. Fagp.II 54.44. 1.7.45 girokt. 1.4.49 oass. Kh. 1.10.56 ktr. Kh. 1.11.67 postmester ved indlevpkt. 4.

Dziegiel, F. J., f.10.3.23 i Karlebo. P.&T.1.7.55 som montørаspirant. 1.4.57 montør I. 1.4.58 mekaniker i 7.lkl. 1.10.60 - 30.9.61 u.f.nr. 1.7.62 mekaniker i 10.lkl. 1.9.64 overmekaniker i 12.lkl. 1.9.68 overmekaniker radioingtj. (Reersø).

Dømler, K., f.2.12.26 i Herlufmagle. P.&T.1.9.43. Fagp.I 67.46. 1.9.46 mhp. 1.9.48 ass. Ringsted. 1.11.48 Næstved. Fagp.II 40.52. 1.10.57 oass. Hillerød. 4.9.—31.10.61 kst. pm. Helsinge. 8.3.—23.6.62 kst. pm. Esrum. 1.10.64 ktr. Vordingborg. 1.1.70 postmester i Tranebjerg Samsø.

Egeblad, J., f.27.10.12 på Frberg. P.&T.1.9.31. Fagp.I 62.34. 1.9.34 mhp. 1.9.37 ass. Kh. Fagp.II 45.41. 1.10.41 girokt. 1.12.43 jbp.1 Kh. 1.4.49 oass. Kh. 1.10.56 ktr. Kh. 1.5.68 postmester ved indlevpkt. 31.

Egemose, L., f.20.9.51 i Vordingborg. P.&T.16.8.68. Fagp.I 80.71. 1.9.71 mhp. 1.9.73 ass. Hørsholm. 1.12.75 ass. Helsingør.

Eid, I., fru (f. Jørgensen), f. 15.3.48 i Landet Tåsinge. P.&T.16.8.66. Fagp.I 85.69. 1.9.69 mhp. 1.9.71 ass. Kh. (21).

Ellertsen, P. S., f.13.9.23 i Kh. P.&T.1.9.41. Fagp.I 88.44. 1.9.44 mhp. 1.5.47 ass. Svendborg. 1.5.52 jbp.2 Frcia. Fagp.II 50.53. 1.9.55 oass. jbp.2 Frcia. 1.6.62 postmester i Åbybro.

Els, H., f.28.12.43 i Dorf. P.&T.16.8.60. Fagp.I 88.63. 1.9.63 mhp. 1.9.65 ass. Kh. htg. Fagp.II 56.69. 1.3.70 oass. gdir. 19.12.70 oass. Kh. rtf. 1972 forstærkerprøven. 23.3.72 oass. Kh. htg. 1.6.74 ktr. Kh. htg. 1.9.74 tjf. u. løn.

Eisnæs, J. H., R, f.26.2.19 i Bramminge. P.&T.1.9.35. Fag.I 85.38. 1.9.38 mhp. 1.3.43 ass. Viborg. Fagp.II 57.45. 1.11.45 Ålborg. 1.8.49 4.overpostinsp. 1.5.51 oass. jbp.2 Frcia. 1.2.56 ktr. Herning. 1.4.61 overkontrollør Nykøbing Fl. 1.11.67 postmester i Nakskov. 1.11.72 postmester i Nykøbing Fl.

Eithz, B., f.9.10.26 i Ejby. P.&T.1.9.43. Fagp.I 78.46. 1.9.46 mhp. 1.9.48 ass. Kh. 26.4.49 Odense. 1.5.52 jbp.2 Frcia. Fagp.II 53.53. 1.9.57 oass. Assens. 1.7.63 ktr. Skive. 1.4.69 overkontrollør Skive.

Elberg, B. D., f.10.3.54 i Åbenrå. P.&T.16.8.71. Fagp.I 65.74. 1.9.74 mhp. 1.9.76 ass. Padborg.

Elberg, E., f.2.10.42 i Åbenrå. P.&T.1.5.59. Fagp.I 74.62. 1.5.62 mhp. 1.5.64 ass. Kh. 1.1.66 girokt. Fagp.II 49.68. 1.10.69 oass. Kh. 1.1.71 oass. gdir. 1.9.73 ktr. gdir. (lønningsanvisningskt.).

Eliasen, B., frk., f.19.7.50 i Koldiing. P.&T.16.8.67. Fagp.I 72.70. 1.9.70 mhp. 1.9.72 ass. Kh.

Elmgaard, O. F., f.11.8.15. 1.9.39 pbud. Postbudfagp. 45.45. 1.9.45 opkm. 1.6.48 pkmfmd. 1.9.53 postbudformand. 1.11.60 postvagtmester Kh. (omk.).

Elming, N. M., f.27.8.42 i Løgstør. P.&T.16.8.59. Fagp.I 85.62. 1.9.62 mhp. 1.9.64 ass. Kh. 15.11.64 Fjerritslev. 1.4.65 Kh. Fagp.II 54.68. 1.10.69 oass. gdir. 1.11.73 ktr. gdir. (3. ekspkt.).

Emborg, G., frk., f.28.7.38 i Skanderborg. P.&T.1.9.54. Fagp.I 80.57. 1.9.57 mhp. 1.9.59 ass. Brædstrup. 1.5.62 Maribo. 1.5.65 Århus. Fagp.II 57.71. 1.1.72 oass. Århus.

Enevoldsen, P. E., f.6.7.26 i Frørup. P.&T.1.9.43. Fagp.I 78.46. 1.9.46 mhp. 1948 forstærkerkursus. 1.9.48 ass. Århus T. 15.11.49 Ålborg T. 1.11.52 Århus T. Fagp.II 46.54. 1.10.57 oass. Århus T. 1.4.64 ktr. Århus T.

Engedahl, G., f.15.12.48 i Klemensker. P.&T.16.8.67. Fagp.I 88.70. 1.9.70 mhp. 1.9.72 ass. Fredensborg. Fagp. II 48.76. Ass. Fredensborg.

Engel, M. C. C., f.29.3.17. 1.2.43 telegrafarbejder. 1.7.50 montør II. 1.1.53 montør I. 1.4.60 overmontør 1.12.62 linjemester 2. ingdistr. (Haderslev).

Engell, T., f.25.9.34 i Rønne. P.&T.1.9.51. Fagp.I 72.54. 1.9.54 mhp. 1.9.56 ass. Kolding T. 1957 forstærkerprøven. 1.6.59. Rønne. Fagp.II 58.62. 1.11.63 oass. Rønne. 1.9.73 ktr. Rønne.

Erdmann, J., fru (f. Hansen), f.13.9.47 i Svendborg. P.&.T 16.8.64. Fagp.I 60.67. 1.9.67 mhp. 1.9.69 ass. Kh. 15.5.73 Odense. Fagp.II 41.73. Ass. Odense.

Erichsen, G. H., f.6.9.55 i Südtondern. P.&T.1.8.72 Padborg. 1.1.74 Hillerød. Fagp.I 1975. 1.5.75 Kh. 1.5.76 mhp. Kh.

Eriksen, B. O., redaktør af Dansk Post- og Telegraftidende, f.4.6.42 i Århus. P.&T.1.9.58. Fagp.I 83.61 1.9.61 mhp. 1.9.63 ass. Kh. 1.5.65 Århus. Fagp.II 62.68. 1.4.69 oass. Århus. 1.7.76 ktr. Århus.

Eriksen, C. L., f.6.4.25 i Tønder. P.&T.1.9.42. Fagp.I 54.45. 1.9.45 mhp. 1.9.47 ass. Kh. 1.5.49 girokt. Fagp.II 36.54. 1.9.57 oass. girokt. 1.10.64 ktr. Kh. 1.11.64 girokt. (postens kundetj.). 1.7.70 bogholder girokt.

Eriksen, G. J., cand. jur., f.3.10.43 i Overlade. P.&T. 16.8.60. Fagp.I 102.63. 1.9.63 mhp. 1.9.65 ass Kh. Fagp.II 66.69. 1.10.69 oass. gdir. 1.4.71 ktr. gdir. 1.4.76 fuldmægtig gdir. (1. ekspkt.).

Eriksen, H., f.9.6.39 i Haderslev P.&T. 1.5.57. Fagp.I 68.60. 1.5.60 mhp. 1.5.62 ass. Kh. 1.10.64 Års. 1.5.65 Kolding. Fagp.II 48.67. 1.7.68 oass. Hillerød.

Eriksen, H. S., f.30.11.18 i Kh. P.&T.1.9.35. Fagp.I 62.38. 1.9.38 mhp. 1.12.42 ass. Ålborg. 1.5.43 Kh. Fagp.II 40.44. 1.4.52 oass. Kh. 1.9.58 ktr. Kh. R. 1.1.64 Kh. 1.4.69 overkontrollør Kh. 1.10.74-30.10.74 kst. pm. Københavns lufthavn postkontor. 1.9.75 postmester ved Greve Strand postkontor.

Eriksen, K., f.12.4.21 i Hampen. P.&T.1.9.38. Fagp.I 75.41. 1.9.41 mhp. 1.5.45 ass. Frcia. 1.11.48 jbp.2 Frcia. Fagp.II 39.49. 1.12.53 oass. jbp.2 Frcia. 1.11.58 Odense. 1.12.58 oass. Frcia. 1.4.61 post- og telegrafkasserer Sønderborg. 1.7.70 post- og telegrafkasserer Odense.

Eriksen, K., f.22.3.41 i Kh. P.&T.1.9.58. Fagp.I 70.61. 1.9.61 mhp. 1.9.63 ass. Kh. 1.7.64 jbp.1 Kh. 1.11.65 Roskilde. 1.11.66 Køge. Fagp.II 36.67. 1.1.68 Sakskøbing. 1.4.69 oass. Nykøbing Fl. 1.10.71 oass. Kh. (avispostkt.).

Eriksen, K. K., f.17.2.30 i Bregninge. P.&T.1.9.46. Fagp.I 67.49. 1.9.49 mhp. 1.9.51 ass. Kh. 25.4.52 Lemvig. 1.5.54 Frcia. 1.3.55 jbp.2 Frcia. Fagp.II 38.57 1.3.61 Frcia. 1.9.62 oass. Frcia.

Eriksen, L., f.3.9.45 i Ry. P.&T.16.8.63. Fagp.I 74.66. 1.9.66 mhp. 1.9.68 ass. Kh. 1.11.68 Sorø. Fagp.II 45.74. Ass. Sorø.

Eriksen, O. M., f.11.6.58 i Odense. P.&T.1.8.74 Nyborg. 1.1.76 Vejle.

Eriksen, P. F., R[1], medlem af kommissionen for post- og telegrafvæsenets fagprøver, f.29.4.13 i Frcia. P.&T. 1.9.31. Fagp.I 103.34. Tildelt Joseph Michaelsens mindemedalje. 1.9.34 mhp. 1.9.37 ass. Kh. 1.11.37 radiofonitj. 1938 forstærkerkursus. Fagp.II 62.41. 1.6.41 overtelegrafinsp. 1.1.46 fuldmægtig gdir. 1.7.51 telegrafinspektør. i overtelegrafinspektoratet. 1.7.—30.11. 56 kst. overtelegrafinspektør. 1.3.57 midlertidig til tjeneste i gdir. 1.12.60 telegrafinspektør gdir. 1.5.61 kontorchef gdir. 1.2.71 overtelegrafinspektør.

Eriksen, P. H., f.19.12.25 i Århus. P.&T.1.9.42. Fagp.I 82.45. 1.9.45 mhp. 1947 forstærkerkursus. 1.9.47 ass. Århus T. 10.7.48 Skive. 1.3.50 Ringkøbing. 1.12.51 Kh. rtf. 1.5.54 kabelingtj. Fagp.II 48.54. 1.4.57 oass. kabelingtj. 1.4.62 ktr.kabelingtj. 1.11.65 overkontrollør kabelingtj. 1.10.68 Kh. htg. 1.3.70 overkontrollør Kh. rtf.

Eriksen, P. W., f.8.11.24 i Århus. P.&T.1.9.42. Fagp.I 67.45. 1.9.45 mhp. 1.9.47 ass. Kh. Fagp.II 43.53. 1.6.57 oass. Kh. 1.11.63 ktr. Kh. 1.11.71 overkontrollør Kh. (N).

Eriksen, S. A., f.17.6.23. 1.7.48 pbud. Postbudfagp. 39.49. 1.12.54 opkm. 1.9.68 postbudformand. 1.12.72 postvagtmester Århus.

Erland, C. J., f.4.12.06. 1.10.34 lpbud. 1.3.38 pbud. Postbudfagp. 39.37. 1.8.39 opkm. 1.4.46 pakmfmd. 1.9.48 pbudfmd. 1.9.55 postvagtmester Kh. (Valby).

Ernstsen, L. B., f.24.6.45 i Øster Velling. P.&T.16.8.62 Fagp.I 68.65. 1.9.65 mhp. 1.9.67 ass. Kh. 15.5.68 Århus. Fagp.II 40.71. 1.12.71 ass. 3. ingdistr. 1.7.74 oass. 3. ingdistr. (kttj.).

SLÆGTSFORSKERNES BIBLIOTEK

Ernstsen, L. Bentmann, f.24.8.47 i Houlbjerg. P.&T.16.8. 65. Fagp.I 82.68. 1.9.68 mhp. 1.9.70 ass. Kh. 1972 forstærkerprøven. 1.7.72 Kh. htg. 1.6.74 ass. Åbenrå T. Fagp.II 53.74. 1.7.76 oass. Åbenrå T.

Esager, V., f.16.6.55 i Staby. P.&T.1.8.72 Tarm. 1.1.74 Esbjerg. Fagp.I 1975. 1.5.75 Kh. 1.8.75 mhp. Kh.

Eschen, P. K., f. 15.2.52 i Marstal. P.&T.16.8.69. Fagp.I 75.72. 1.9.72 mhp. 1.9.74 ass. Kh. 1975 forstærkerprøve. 20.1.75 ass. Kh. rtf.

Eskekilde, F. D., f.15.8.13 i Esbjerg. P.&T.1.9.31. Fagp.I 63.34. 1.9.34 mhp. 1.9.37 ass. Frcia T. 15.5.38 ass. Kh. 1938 radiocertifikat af I. kl. 1.6.40 Kh. T. Fagp.II 38.43. 1.4.49 oass. Kh. htg. 1.1.61 ktr. Kh. htg. 1.12.64 ktr. Slagelse.

Eskesen, H. N., f.12.9.50 i Borris. P.&T.16.8.68. Fagp.I 92.71. 1.9.71 mhp. 1.9.73 ass. Kh. 1.4.75 ass. Lyngby radio.

Eskildsen, A., f.3.10.50 i Horne. P.&T.16.8.68 Fagp.I 92.71. 1.9.71 mhp. 1.9.73 ass. Kh.

Eskildsen, I. W. T., f.30.1.32 i Volling sogn. P.&T.1.5.48. Fagp.I 70.51. 1.5.51 mhp. 1.5.53 ass. Kh. 1961 sommerposteksp. Snekkersten. Fagp.II 40.62. 1.10.62 oass. Kh. 1.6.71 ktr. Kh. (omk.).

Evans, M. E., fru (f. Hansen), f.25.7.36 i Odense. P.&T. 1.9.52. Fagp.I 89.55. 1.9.55 mhp. 1957 forstærkerprøven. 1.9.57 ass. Kh. htg. 1.8.59—31.1.60 u.f.nr. Fagp.II 42.63. 1.6.64 oass. Kh. htg. 1.10.71 ktr. Kh. htg.

Evers, A., f.28.11.16 i Horsens. P.&T.1.6.41. 1.6.43 postbud. Postbudfagp. 47.45. 1.9.45 overpakmester. 1.2.49 pakmesterformand. 1.4.54 postbudformand. 1.4.62 postvagtmester. 1.4.69 postvagtmester i 15.lkl. Kh. (Ø).

Fabiansson, J., f.4.4.39 i Århus P.&T. 1.9.57. Fagp.I 68.60. 1.9.60 mhp. 1.9.62 ass. Hundested. 16.4.63 Lyngby radio. 1964 radiocertifikat af 1. kl. Fagp.II 36.68. 1.10.68 oass. radioingtj. (Kh.).

Fabricius, A., f.20.12.40 i Grædstrup. P.&T.1.9.58. Fagp.I 68.61. 1.9.61 mhp. 1.9.63 ass. Esbjerg. Fagp.II 38.68. 1.10.69 oass. Kh. (Ø).

Fammé, P. V. K., f.24.10.23 i Herslev. P.&T.1.7.49 som montøraspirant. 1.4.51 montørI. 1.4.56 mekanikerII. 1.4.61 mekaniker i 10.lkl. 1.4.64 mekaniker i 12.lkl. 1.12.66 værkmester i 15.lkl. 2. ingdistr. (Frcia).

Fandrup, B. E. M., fru (f. Hansen), f.14.10.20 i Kolding. P.&T.1.4.41. 1.11.44 kontorist. 1.4.49 kontorass.II. 1.4.58 kontorass.I. 1.4.66 overkontorassistent gdir. (3. tek.kt.).

Fenger, S., frk., f.9.4.54 i Ikast. P.&T.1.8.72 Ikast. 1.1.74 Herning. Fagp.I 1975. 1.5.75 Kh. 1.8.75 mhp. Kh.

Fihl, L. S., fr., f.2.12.53 i Svendborg. P.&T.16.8.71. Fagp.I 85.74. 1.9.74 mhp. Kh. 1.9.76 ass. Kh.

Finderup, S. A., f.16.3.31. 1.8.53 montør II. 1.4.57 montør I. 1.4.62 montør i 7.lkl. 1.4.65 overmontør i 10.lkl. 1.3.69 kabelmester. 1.12.73 overtelegrafmester kabelingtj.

Finseth, H., f.2.1.19 i Trondhjem. P.&T. 15.8.41 som ekstrakontorist. 1.12.43 kontorist. 1.4.46 kontorass.II. 1.4. 50 kontorass.I. 1.4.65 overkontorassistent Odense.

Fischer, B., fr., f.29.2.51 i Maribo. P.&T.16.8.67. Fagp.I 80.70. 1.9.70 mhp. 1.9.72 ass. Kh. 1.1.74 ass. gdir. (edb-sekr.).

Fischer, P., f.19.3.48 i Ubberud. P.&T. 16.8.65. Fagp.I 105 (udm)68. Tildelt Joseph Michaelsens mindemedalje. 1.9.68 mhp. 1.9.70 ass. girokt. 1.1.73 gdir. Fagp.II 69 (udm.).73. 1.2.74 oass. gdir. 1.9.75 ktr. gdir. (edb-sekr.).

Fisker, E., frk., f.13.4.46 i Frcia. P.&T.16.8.63. Fagp.I 76.66. 1.9.66 mhp. 1.9.68 ass. Kh. Fagp.II 38.72. 1.2.73 oass. Kh. (V).

Fisker, K. L., f.13.6.32 i Assens. P.&T.1.9.49. Fagp.I 63.52. 1.9.52 mhp. 1.9.54 ass. Grenå. 1.5.55 Odense. Fagp.II 47.61. 1.4.64 oass. Odense. 1.2.70 ktr. Odense.

Fisker, M. B., frk., f.18.4.48 i Vildsted. P.&T.16.8.65. Fagp.I 93.68. 1.9.68 mhp. 1.9.70 ass. Kh. 1.9.73 opm.s kt. Fagp.II 64.74 1.3.75 oass. opm.s kt. 1.9.76 oass. gdir. (1. ekspkt.).

Fisker, T., fru (f. Mink), f.29.9.46 i Gråsten. P.&T.16.8.63. Fagp.I 77.66. 1.9.66 mhp. 1.9.68 ass. Kh. Fagp.II 49.72. 1.2.74 oass. Frederikssund.

Fixen, R. B., f.14.2.24 i Odense. P.&T.1.9.41. Fagp.I 83.44. 1.9.44 mhp. 1.9.46 ass. Kh. Fagp.II 50.50. 1.10.50 gdir. 1.9.55 oass. Haslev. 1.4.61 ktr. gdir. 1.6.64 postinspektør gdir. 1.1.1965-30.9.1970 redaktør af post- og telegrafvæsenets personaleblad «P og T«. 1.7.73 kontorchef gdir. (5. ekspkt.).

Fjederholt, J. J., f.7.12.20 i Fjederholt. P.&T.1.9.38. Fagp.I 84.41. 1.9.41 mhp. 1.1.45 ass. Århus. Fagp.II 40.48. 1.10.53 oass. Esbjerg. 1.7.59 ktr. Randers. 1.6.69 postforvalter ved posteksp. Odense 1.

Flarup, K. R., f.13.8.19 i Neksø. P.&T.1.9.36. Fagp.I 77.39. 1.9.39 mhp. 1.9.43 ass. Korsør. 1.4.45 Tåstrup. Fagp.II 53.49. 1.4.53 oass. Kh. 1.4.54 postmester ved indlevpkt. 44.

Fogh, F. E., f.5.12.35 i Kastbjerg. P.&T.1.9.52. Fagp.I 52.55. 1.9.55 mhp. 1.9.57 ass. Kh. 1.5.61 Odense. Fagp.II 41.66. 1.9.68 oass. Odense.

Foldager, M., f.7.6.47 i Nykøbing M. P.&.T. 16.8.64. Fagp.I 93.67. 1.9.67 mhp. 1.9.69 ass. Kh. Fagp.II 56.72. 1.2.73 oass. Kh. 1.1.74 oass. gdir. 1.9.75 tjf. u. løn.

Foldager, V., f.26.4.20 i Stubbekøbing. P.&T.1.9.36. Fagp.I 66.39. 1.9.39 mhp. 1.5.44 ass. Løgstør. 1.6.45—31.1.46 u.f.nr. 1.2.46 Løgstør. 1.5.49 Helsingør. Fagp.II 43.51. 1.12.53—31.1.54 kst. pm. Hørsholm. 1.10.54 oass. girokt. 1.9.60 postforvalter ved Odense V. posteksp.

Folsing, E. G., f.26.10.34. 1.9.62 mekaniker. 1.9.68 overmekaniker radioingtj. (Årsballe).

Folsing, L., frk., f.17.9.56 i Rønne. P.&T.1.8.73 Åkirkeby. 1.1.75 Rønne. Fagp.I 1976. 1.5.76 Kh.

Fors, J. O., f.18.10.57 i Rønne. P.&T.1.8.74 Åkirkeby. 1.1.76 Rønne.

Forsberg, K. E., fr., f.15.4.58 i København. P.&T. 1.8.75 Kh. (Hvidovre).

Frandsen, A. E., fru (f. Lund), f.20.3.46 i Stubdrup. P.&T.16.8.63. Fagp.I 88.66. 1.9.66 mhp. 1.9.68 ass. Kh. 15.5.69 Århus. Fagp.II 50.72. 1.7.76 oass. Århus.

Frandsen, E. L., f.25.11.46 i Brande. P.&T.16.8.64 Fagp.I 71.67. 1.9.67 mhp. 1.9.69 ass. Kh. Fagp.II 51.74. 1.7.74 oass. Kh. (omk.).

Frandsen, H. J., f.10.6.14 i Kolding. P.&T.1.8.41 som montøraspirant. 1.4.42 montør I. 1.11.46 mekaniker II. 1.4.53 mekaniker I. 1.9.61 overmekaniker i 12.lkl. 1.4.63 overmekaniker i 15. lkl. 1.4.71 telegrafmester 2. ingdistr. (Kolding).

Frandsen, I. H., frk., f.16.9.27 i Hadsund. P.&T.1.2.46. 1.10.48 kontorist. 1.4.55 kontorass.II. 1.4.61 kontorass.I. 1.9.68 overkontorassistent. Ålborg T. 1.5.75 overkontorassistent Ålborg.

Frandsen, J. E. B., f.4.10.18 i Vindinge mark og sogn. P.&T.1.4.52 som hjælpetegner. 1.4.66 honorarlønnet telegrafmester. 1.4.72 telegrafmester radioingtj.

Frandsen, K., fr., f.5.12.41. 1.11.63 kontorass. II. 1.5.67 kontorass. I. 1.9.75 overkontorassistent girokt.

Frandsen, P. D., f.14.11.57 i København. P.&T. 1.8.75 Vordingborg.

Frandsen, R. G., frk., f.4.1.25 i Brabrand. P.&T. 1.9.43. 1.4.46 kontorist. 31.1.49 afsk.e.ans. 1.3.51 kontorist. 1.4.55 kontorass. II. 1.4.61 kontorass. I. 1.4.69 overkontorassistent Århus.

Frandsen, T., f.17.10.45 i Bratbjerg. P.&T.16.8.62. Fagp.I 81.65. 1.9.65 mhp. 1.9.67 ass. Kh. 15.11.69 Langå. Fagp.II 63.72. 1.7.73 oass Skanderborg.

Frank, G., f.6.4.30 i Kolding. P.&T.1.9.46. Fagp.I 100.49. 1.9.49 mhp. 1951 forstærkerprøven. 1.9.51 ass. Korsør. 25.10.52 Kolding. 1.4.53 Kolding T. 1.2.54 Kh. rtf. Fagp.II 60.56. 1.2.57 gdir. 1.4.59 oass. gdir. 1.4.63 ktr. gdir. 1.10.68 telegrafinspektør gdir. (2.tekn.kt.).

Frank, G. U., fru (f. Andersson), R[1], statsaut. translatør i fransk, f. 14.11.14 i Kh. P.&T.1.9.34. Fagp.I 105(udm.) 37. Tildelt Joseph Michaelsens mindemedalje. 1.9.37 mhp. 1.9.40 ass. Kh. Fagp.II 62.43. 1.2.45 gdir. 1.9.50 oass. gdir. 1.4.51 fuldmægtig gdir. 1.10.53 ekspeditionssekretær gdir. 1.7.59 kontorchef gdir. 1962—1970 redaktør for Danmark af »Nordisk Posttidskrift«. Kontorchef gdir. (revkt.).

SLÆGTSFORSKERNES BIBLIOTEK

Frantsen, B. H. Bruun, f.18.1.27 i Silkeborg. P.&T.1.9.44. Fagp.I 82.47 1.9.47 mhp. 1.9.49 ass. Kh. Fagp.II 55.55. 1.2.56 opm.s kt. 1.5.58 oass. Kh. 1.4.61 opm.s kt. 1.11.63 ktr. Helsingør 1.4.69 overkontrollør Kh. 20.11.72—31.1. 73 kst. pm. Sønderbro postkontor. Overkontrollør Kh. (S).

Frausing E., sekretær ved kommissionen for post- og telegrafvæsenets fagprøver, f.19.1.31 i Århus. P.&T. 1.5.48. Fagp.I 93.51. 1.5.51 mhp. 1952 forstærkerprøven 1.5.53 ass. Kalundborg. 10.9.55 Kh. htg. Fagp.II 55.58. 1.1.59 gdir. 1.4.61 oass. gdir. 1.4.65 ktr. gdir. 1.4.71 overkontrollør gdir. (1. ekspkt.).

Frausing, E., f.22.4.33 i Århus. P.&T.1.3.59 som ingeniøraspirant 1.3.61 ingeniør i 15.lkl. kabelingtj. 1.4.62 ingeniør i 18.lkl. kabelingtj. 1.4.66 ingeniør i 21.lkl. kabelingtj. 1.10.68 ingeniør i 21.lkl. telegraflaboratoriet.

Fredborg, A. J. S., f.28.4.25 i Struer. P.&T.1.9.43. Fagp.I 72.46. 1.9.46 mhp. 1.9.48 ass. Hjørring. 1.5.53 Ålborg. Fagp.II 36.54. 13.7.—31.8.57 kst. pm. Mariager. 1.3.58 oass. Varde. 1.6.64 postforvalter ved posteksp. Ålborg 6.

Frederiksen, A., f.7.3.47 i Ebeltoft. P.&T.16.8.64. Fagp.I 96.67. 1.9.67 mhp. 1.9.69 ass. Kh. Fagp.II 47.73. 1.2.74 oass. Kh. (omk.).

Frederiksen, C. B., f.31.10.49 i Horsens. P.&.T.16.8.67. Fagp.I 91.70. 1.9.70 mhp. 1.9.72 ass. girokt. Fagp.II 56.76. Ass. girokt.

Frederiksen, E., frk., f.3.12.20 i Års. P.&T.1.9.38. Fagp.I 88.41. 1.9.41 mhp. 1.1.45 ass. Ålborg. 1.8.49 Års. Fagp.II 51.52. 1.5.54 postforvalter ved posteksp. Ålborg 5. 1.1 —28.2.61 u.f.nr. 1.7.62 ktr. Ålborg. 1.1.71 postmester i Arden.

Frederiksen, F., f.29.3.47 i Åbenrå. P.&T.16.8.63. Fagp.I 70.66. 1.9.66 mhp. 1.9.68 ass. Kh. 15.11.70 Børup. Fagp.II 42.72. 1.7.73 oass. Slagelse (Ruds-Vedby).

Frederiksen, H. V., f.26.12.39 i Herup. P.&T.1.9.56. Fagp I 74.59. 1.9.59 mhp. 1.9.61 ass. Kolding T. 1962 forstærkerprøven. 10.3.62 Kh. rtf. 1.1.64 Herning. Fagp.II 53.66. 1.10.67 oass. Århus T. 1.9.71 oass. Kolding T.

Frederiksen, J. L., f.12.1.26 i Hjerm. P.&T.1.9.44. Fagp.I 85.47. 1.9.47 mhp. 1.9.49 ass. Kh. 1.5.50 Herning. 1.10.51 Tórshavn. 1.5.55 Varde. Fagp.II 36.56. 1958 sommerposteksp. Vejrs Strand. 1.11.58 oass. Århus. 1.7.63 ktr. Århus. 1.11.67 postmester i Skærbæk.

Frederiksen, L. A., frk., f.11.9.53 i Nakskov. P.&T.16.8.70 Fagp.I 84.73. 1.9.73 mhp. 1.9.75 ass. Kh.

Frederiksen, R. K., frk., f.19.4.53 i Hee. P.&T.16.8.70 Fagp.I 102.73. 1.9.73 mhp. 1.9.75 ass. Kh.

Frederiksen, S. E. D., R', f.4.9.14 i Randers. P.&T.1.9.32. Fagp.I 81.35 1.9.35 mhp. 1.10.38 ass. Kh. Fagp.II 65.41. 1.9.41 gdir. 1.4.46 oass. Horsens. 1.5.50 ktr. Åbenrå. 1.10.54 overkontrollør jbp.2 Frcia. 1.7.59 postmester i Esbjerg.

Frederiksen, T. M., fru (f. Hansen), f.9.2.46 i Revninge. P.&T.16.8.64. Fagp.I 75.67. 1.9.67 mhp. 1.9.69 ass Kh. Fagp.II 43.73. 1.2.74 oass. Kh. (oplysningskt.).

Frederiksen, U. Å., frk., f.20.10.54 i Finderup sogn. P.&T.16.8.71. Fagp.I 83.74. 1.9.74 mhp. 1.9.76 ass. Kh.

Frederiksen, V. A., f.18.2.16 i Års. P.&T.1.9.34. Fagp.I 90.37. 1.9.37 mhp. 1940 forstærkerkursus. 1.9.40 ass. Kh. T. 1.11.41 gdir. Fagp. II 60.43. 1.2.50 oass. Kh. 1.11.56 ktr. Kh. 1.4.61 overkontrollør Kh. 1.4.66 postmester ved Rødovre postkontor.

Frederiksen, V. V., R°, f.14.6.17 i Røjleskov. P.&T.1.9.34. Fagp.I 92.37. 1.9.37 mhp. 1.7.41 ass. Kh. Fagp.II 62.44. 1.7.46 2.overpostinspektorat. 1.7.49 oass. Grenå. 1.4.51 fuldmægtig gdir 1.12.56 ekspeditionssekretær gdir. 1.8.61 bogholderichef girokt. 1.12.66 kontorchef gdir. (økonomikt.).

Fries, E. de, f.10.10.39 i Kh. P.&T.1.3.64. 1.2.66 postbud. 1.4.71 tegner opm.s kt.

Friis, F. W., f.6.2.28 i Kh. P.&T.1.9.51 som montøraspirant. 1.5.53 montør I. 1.4.58 mekaniker i 7.lkl. 1.4.62 mekaniker i 10.lkl. 1.4.66 tegner i 9.lkl. 1.ingdistr. (Kh.).

Friis, J. T., f.24.9.28 i Lundegaard, Klovborg sogn. 1.11.70 ingeniør 2. ingdistr.

Friis, S., frk., f.12.4.54 i Løgumkloster sogn. P.&T. 16.8.71. Fagp.I 74.74. 1.9.74 mhp. 1.9.76 ass. Kh.

Friis, S. R., f.11.6.25. 1.4.72 tegner 1. ingdistr.

Frost, K. E., f.3.8.54 i Vejen. P.&T.16.8.71 Bogense. 1.10.72 Kolding. Fagp.I 89.74. 13.4.74. Kh. 1.9.74 mhp. Kh. 15.2. 76 mhp. Hillerød. 1.9.76 tjf. u. løn.

Fruerlund, O., f.10.5.44 i Engesvang. P.&T.16.8.60. Fagp.I 87.63. 1.9.63 mhp. 1.9.65 ass. Kh. Fagp.II 65.69. 1.3.70 oass. gdir. 1.2.72 ktr. opm.s kt.

Frølund, B., f.20.7.15 i Skave. P.&T.1.9.32. Fagp.I 87.35. 1.9.35 mhp. 1.8.39 ass. Lyngby radio. 1940 radiocertifikat af I. kl. 1.5.40 Kh. T. Fagp.II 52.43. 1.9.43 overtelegrafinsp. 1944 forstærkerkursus. 1.3.48 oass. Kh. rtf. 1.4.53 ktr. Kh. rtf. 1.6.59 stationsleder i 21.lkl. Åbenrå. 1.4.65 stationsleder i 23.lkl. Åbenrå. 1.9.68 telegrafbestyrer i Århus.

Fuglsang, J., R, f.29.6.26 i Kolding. P.&T.1.9.44. Fagp.I 90. 47.1.9.47 mhp. 1.9.49 ass. Kh. Fagp.II 51.53. 1.12.54 gdir. 1.9.57 oass. Haderslev. 1.10.61 ktr. gdir. 1.11.64 postinspektør gdir. 1.11.69 postinspektør ved overpostmesterembedet. 1.11.72 kontorchef gdir. (1. ekspkt.).

Fuglsang, K., fru (f. Svendsen), f.29.3.43 i Ravnkilde. P.&T.16.8.59. Fagp.I 88.62. 1.9.62 mhp. 1.9.64 ass. Kh. Fagp.II 52.69. 1.3.70 oass. gdir. 1.2.73 oass. opm. (postens kundetj.). 1.9.73 kontrollør opm. (postens kundetj.).

Fuglsang, P., f.30.1.53 i København. P.&T.16.8.71. Fagp.I 105(udm.).74. 1.9.74 mhp. 1.9.76 ass. opm.s kt.

Fuglø, S., f.17.3.48 i Klaksvik. P.&T.16.8.66. Fagp.I 79.69. 1.9.69 mhp. 1.9.71 ass. Tórshavn. 15.11.71 Kh. 1.5.75 girokt. Fagp.II 37.76. Ass. girokt.

Furdal, L. M., fr., f.28.10.52 i Tølløse. P.&T.16.8.70. Fagp. I 88.73. 1.9.73 mhp. 1.9.75 ass. Tølløse.

Færgemann, P. E. N., f.30.7.45 i Brabrand. P.&T.16.8.62. Fagp.I 81.65. 1.9.65 mhp. 1967 forstærkerprøven. 1.9.67 ass. Kh. htg. 1.1.69 Århus T. Fagp. II 45.71. 1.9.71 oass. Århus T.

Gade, H. E. P., f.15.10.31 i Skringstrup. P.&T.1.9.48. Fagp. I 52.51. 1.9.51 mhp. 1.9.53 ass. Stege 1.3.56 Roskilde. Fagp.II 51.60 1.6.62 oass. Kh. (postens kundetj.). 1.6.66 Roskilde (postens kundetj.). 1.9.68 ktr. Roskilde (postens kundetj.). 1.4.71 ktr. 1. overpostinsp. (postens kundetj.).

Gade, O. H., f.27.4.49 i Junget. P.&T.16.8.66. Fagp.I 76.69. 1.9.69 mhp. 1.9.71 ass. Kh. 15.5.73 Horsens. Fagp. II 51.76. Ass. Horsens.

Gadekær, S. W., f.15.6.48 i Tårs. P.&T.16.8.65. Fagp.I 75.68. 1.9.68 mhp. 1.9.70 ass. Kh. 15.11.70 Sæby. Fagp.II 53.75. Ass. Sæby.

Gajhede, O. T., f.11.3.33 i Skagen. P.&T.1.5.50. Fagp.I 58.53. 1.5.53 mhp. 1.5.55 ass. Kh. 1.5.59 Skagen. Fagp.II 42.62. 1.5.66 oass. Skagen.

Gall, E. E., fru (f. Ulstrup), f.20.4.41 i Sønderborg. P&T. 1.9.58. Fagp.I 61.61. 1.9.61 mhp. 1.8.64 ass. 1.2.66 afsk. e. ans. 1.1.74 ass. girokt.

Gamby, C., f.3.2.23 i Vordingborg. P.&T.1.9.39. Fagp.I 81.42. 1.9.42 mhp. 1.4.46 ass. Kalundborg. 1.5.47 Kh. Fagp.II 49.49. 1.11.49 jbp.1 Kh. 1.6.55 oass. Kh. 1.4.61 ktr. Kh. 1.10.68 post- og telegrafkasserer Silkeborg.

Gamst, E. H., fru (f. Lund), f.18.6.29 i Kh. P.&T.1.1.48. 1.10.50 kontorist. 1.4.58 kontorass. II. 1.4.61 kontorass. I. 1.4.69 overkontorassistent gdir. (lønningsanvisningskt.).

Ganer, C. P., f.16.11.32 i Nørhede. P.&T.1 9.52. Fagp.I 89.55. 1.9.55 mhp. 1.9.57 ass. Skjern. Fagp.II 56.63. 1.4.64 oass. Skjern. 1.4.67 gdir. 1.7.69 ktr. girokt.

Garmer, K., R, løjtnant, f.17.7.17 i Sæby. P.&T.1.9.35. Fagp.I 85.38. 1.9.38 mhp. 1.9.41 ass. Kh. Fagp.II 57.44. 1.11.46 ass. opm.s kt. 1949 sommerposteksp. Espergærde. 1951 bestyrer af det rullende postkontor. 1.7.51 oass. Kh. 1.2.58 postmester i Ølgod. 1.1.66 postmester ved Fanø postkontor.

SLÆGTSFORSKERNES BIBLIOTEK

Garset, L. A., f.13.9.27 i Hvidovre. P.&T.1.3.50 som montøraspirant. 1.12.51 montør I. 1.4.57 mekaniker II. 1.3.61 mekaniker i 10.lkl. 1.4.63 overmekaniker i 12.lkl. 1.4.66 telegrafmester i 15.lkl. 1. ingdistr. (Kh.).

Geer, B., f.26.5.34. P.&T.1.6.56. 1.6.58 mekaniker. 1.4.63 mekaniker i 10. lkl. 1.9.68 mekaniker i 12. lkl. 1.10.71 overmekaniker 3. ingdistr. (Århus).

Geil, J. H., f.20.10.46 i Lohals. P.&T.16.8.64. Fagp.I 92.67. 1.9.67 mhp. 1.9.69 ass. Kh. Fagp.II 60.72. 1.7.73 oass. gdir. (1. ekspkt.).

Gellert, P. M., f.25.8.54 i Tyrstrup sogn. P.&T.16.8.71 Fagp.I 66.74. 1.9.74 mhp. 1.9.76 ass. Kh.

Gemmer, G. I., frk., f.16.9.32 i Toftlund. P.&T.1.5.49. Fagp.I 70.52. 1.5.52 mhp. 1.5.54 ass. Ringkøbing. 1.5.57 Haderslev. Fagp.II 36.63. 1.9.63 oass. Esbjerg. 1.1.68 postforvalter ved posteksp. Haderslev 1.

Gemmer, J. I. J., f.17.2.48 i Skrydstrup. P.&T.16.8.65. Fagp.I 75.68. 1.9.68 mhp. 1.9.70 ass. Kh. 15.5.71 Haderslev. 1.7.72 Fredericia. Fagp.II 48.74. 1.2.75 2. overpostinsp.

Gensmann, H. A., f.5.11.29 i Rønne. P.&T.1.5.46. Fagp.I 64.49. 1.5.49 mhp. 1.5.51 ass. Kh. htg. Fagp.II 47.58. 1.7.60 oass. Kh. htg. 1.4.65 ktr. Kh. htg. 1973 forstærkerprøven. 1.6.75 ktr. kabelingtj.

Gerfort, K., fr., f.20.8.47 i Vigerslev. P.&T.16.8.66. Fagp.I 73.69. 1.9.69 mhp. 1.9.71 ass. Kh. Fagp.II. 37.76. Ass. Kh. (V).

Gerlif, K. A., civilingeniør, R[1], f.9.11.10 i Kh. P.&T.1.5.37 som ingeniør 3.ingdistr. 1.7.41 kabelingtj. 1.6.43 telegrafingeniør II gdir. 1.4.49 telegrafingeniør I 1.ingdistr. 1.9.56 afdelingsingeniør kabelingtj. 1.3.62 distriktsingeniør 3. ingdistr.

Gersborg-Hansen, A. M., fr., f.6.4.47 i Agerskov. P.&T. 16.8.64. Fagp.I 104.67. Tildelt Joseph Michaelsens mindemedalje. 1.9.67 mhp. 1.9.69 ass. Kh. 1.10.72 ass. gdir. Fagp.II 68(udm.).73. 1.7.73 oass. gdir. 23.6.76-22.9.76 tjf. u. løn. Oass. gdir. (lønningsanvkt.).

Gertsen, K. M., fru (f. Madsen), f.20.6.49 i Salling. P.&T. 16.8.66. Fagp.I 82.69. 1.9.69 mhp. 1.9.71 ass. Kh. Fagp.II 59.76. Ass. Kh. (Hellerup).

Gisløv, F. J., f.31.10.45 i Århus. P.&T.16.8.63. Fagp.I 70.66. 1.9.66 mhp. 1.9.68 ass. Kh. 15.11.71 Randers. Fagp.II 46.72. Ass. Randers.

Gitz, J. E., f.13.7.40 i Hårslev. P.&T.1.9.57 Fagp.I 70.60. 1.9.60 mhp. 1.9.62 ass. Birkerød. 1.11.62 Fåborg. 1.4.65 Odense. Fagp.II 39.68. 1.9.71 oass. Odense.

Gjerløv, G., f.1.2.20 i Frcia. P.&T.1.9.37. Fagp.I 60.40. 1.9.40 mhp. 1.2.44 ass. Roskilde. 1.11.44 Odense. 1.12.45 Korsør. 1.5.49 Roskilde. Fagp.II 39.54. 1.9.55 oass. Holbæk. 1.12.61 postmester i Jægerspris.

Gjevnøe, I. M., frk., f.13.11.54 i Holsteinborg sogn. P.&T.16.8.71. Fagp.I 74.74. 1.9.74 mhp. 1.9.76 ass. Nykøbing Sj.

Gleerup, D., fru (f. Nielsen), f.28.6.36 i Højbjerg. P.&T. 1.9.52. Fagp.I 82.55. 1.9.55 mhp. 1.9.57 ass. Kh. 1.5.59 Randers. 1.9.64—30.4.65 u.f.nr. Fagp.II 52.66. 1.2.67 oass. Frcia. 11.7.73 tjf. u. løn.

Glud, T. V., f.4.9.38 i Horsens. P.&T.1.9.57. Fagp.I 92.60. 1.9.60 mhp. 1.9.62 ass. Kh. 1.4.63 Grenå. Fag.II 53.66. 1.4.69 oass. Brande. 1.9.70 Randers. 1.2.73 oass. Århus.

Gottfredsen, P. C., f.24.11.18. 1.12.42 pbud. Postbudfagp. 48.46. 1.7.46 opkm. 1.7.49 pkmfmd. 1.10.54 postbudformand. 1.5.63 postvagtmester Kh. (Kastrup).

Grand, H. M., f.5.8.27 i Kh. P.&T. 1.3.63. 1.4.72 telegrafmester radioingtj.

Grønn, K. R., f.3.11.36 i Horsens. P.&T.1.5.54. Fagp.I 72.57. 1.5.57 mhp. 1.5.59 ass. Kh. 1.9.59 Herning. Fagp.II 40.64. 1.1.68 oass. Århus.

Gravengaard, H., f.21.7.31 i Stadil. P.&T.9.1.52 som aspirant. 1.11.54 landpostbud. Postbudfagp. 47.56. 1.9.58 elevudd. Fagp.I 78.60. 1.5.61 ass. Thisted. 1.4.62 Hirtshals. Fagp.II 47.64. 1.6.66 oass. Esbjerg. 1.9.73 ktr. Esbjerg.

Gregersen, B., f.24.5.20 i Stege. P.&T.1.9.37. Fagp.I 76.40. 1.9.40 mhp. 1944 forstærkerkursus. 1.6.44 ass. Korsør. Fagp.II 46.47. 1.4.50 oass. Fadborg. 1.10.57 ktr. Haderslev. 1.10.66 postmester i Bjerringbro

Gregersen, K. K., fru (f. Dinesen), f. 24.2.50 i Holsted. P.&T. 16.8.67. Fagp.I 76.70. 1.9.70 mhp. 1972 forstærkerprøven. 1.9.72 ass. Kh. rtf. 1.11.74 ass. telegraflaboratoriet.

Gregersen, L. M., f.20.1.49 i Frcia. P.&T.16.8.67. Fagp.I 73.70. 1.9.70 mhp. 1.9.72 ass. girokt.

Gregersen, S. P. V., f.1.7.21 i Ulstrup. P.&T.15.2.48 som hjælpekonstruktør. 1.3.50 konstruktør III radioingtj. (Skamlebæk). 1.3.51 konstruktør II radioingtj. (Skamlebæk). 1.7.54 ingeniør i 18.lkl. radioingtj. (Skamlebæk). 1.4.58 ingeniør i 21.lkl. radioingtj. (Skamlebæk). 1.4.61 ingeniør i 23.lkl. radioingtj. (Skamlebæk). 1.4.66 ingeniør i 25.lkl. radioingtj. (Skamlebæk).

Greibe, W., f.4.3.39. P.&T. 1.6.68 som civilingeniør. 1.1.71 afdelingsingeniør (2. ingdistr.).

Groth, A. H., f.28.7.18 i Marstal. P.&T.1.9.35. Fagp.I 76.38. 1.9.38 mhp. 1940 forstærkerkursus. 1.8.42 ass. Nyköbing Fl. 1.11.42 Nyborg. Fagp.II 45.46. 1.11.47 gdir. 1.12.51 oass. telegraflaboratoriet. 1.4.57 ktr. Kh. rtf. 1.4.59 ktr. telegraflaboratoriet. 1.4.63 overkontrollør telegraflaboratoriet.

Grube, D. B., frk., f.21.4.56 i Ærøskøbing. P.&T.1.8.74 Rudkøbing. 1.1.76 Svendborg.

Grube, E., frk., f.26.5.46 i Marstal. P.&T.16.8.62. Fagp.I 85.65. 1.9.65 mhp. 1.9.67 ass. Kh. Fagp.II 45.72. 1.7.72 oass. Kh. (Hvidovre).

Grube, M., f.16.1.53 i Sønderborg. P.&T.16.8.69 Fagp.I 77.72. 1.9.72 mhp. 1.9.74 ass. Kh. 1975 forstærkerprøve. 20.1.75 ass. Kh. rtf.

Grubjerg, A. H., f.28.10.21 i Kh. P.&T.1.5.47 som hjælpemaskinist. 1.6.49 maskinist. 1.6.50 maskinmester II gdir. 1.2.53 maskinmester II 1. ingdistr. (Kh). 1.4.58 maskinmester i 18.lkl. 1.ingdistr. (Kh). 1.9.68 maskinmester i 21.lkl. 1.ingdistr. (Kh.).

Grunnet, W., f.27.7.24 i Ålborg. P.&T.1.9.41. Fagp.I 85.44. 1.9.44 mhp. 1.9.46 ass. Kh. Fagp.II 49.51. 1.8.51 Ålborg. 1.7.52 4.overpostinsp. 1.11.54 oass. Skagen. 1.5.59 Ålborg. 21.9.59—4.3.60 kst. pm. Hadsund. 1.4.61 ktr. Ålborg. (postens kundetj.). 1.10.70 postmester i Sæby.

Grøn, S. K., f.2.5.55 i Stoholm. P.&T.1.8.72 Lemvig. 1.1.74 Thisted. Fagp.I 1975. 1.5.75 Kh. 1.8.75 mhp. Kh.

Grønbeck, A., f.27.12.30 i Melfort, Canada. P.&T.1.9.47. Fagp.I 70.50. 1.9.50 mhp. 1952 forstærkerprøven. 1.9.52 ass. Kh. rtf. 1.10.56. Kh. htg. Fagp.II 47.59. 1.4.61 oass. Kh. htg. 1.4.66 ktr. Kh. htg.

Grøndahl, V., f.17.9.40 i Borup. P.&T.1.9.57. Fagp.I 90.60. 1.9.60 mhp. 1.9.62 ass. Kh. 17.12.65 Kh. rtf. 1967 forstærkerprøven. Fagp.II 44.68. 1.7.68 oass. Kh. rtf. 1.9.73 ktr. Kh. rtf.

Grønkjær, J. S., f. 9.1.56 i Århus. P.&T.1.8.73 Lemvig. 1.1.75 Vejle. Fagp.I 1976. 1.5.76 Kh.

Grønlund, A. J., f.9.1.27. 1.8.49 montør I. 1.4.54 mek. i 7.lkl. 1.4.61 mek. i 10.lkl. 1.4.64 mek. i 12.lkl. 1.1.74 overmekaniker 1.ingdistr. (Kh.).

Grønning, J. E., f.10.8.56 i Skive. P.&T.1.8.73 Grindsted. 1.1.75 Herning. Fagp.I 1976. 1.5.76 Kh.

Gudbrand, E. L., fru (f. Nielsen), f.7.4.16 i Kh. P.&T.1.10. 35. 1.5.40 kontorist. 1.10.46 kontorass. II. 1.4.55 kontorass. II. 1.7.66 overkontorassistent Kh. (avispkt.).

Gug, L., fru (f. Gug), f.21.2.27 i Hadsund. P.&T.1.9.45. Fagp.I 85.48. 1.9.48 mhp. 1.9.50 ass. Bjerringbro. Fagp.II 45.56. 1.2.57 Kh. 1.9.59 oass. Kh. 1.4.60 girokt. 1.4.66 ktr. girokt. 1.7.69 postmester ved indlevpkt. 46.

Guldsmed-Thomsen, O., f.2.3.39 i Ørslevkloster. P.&T. 1.9.56. Fagp.I 60.59. 1.9.59 mhp. 1.9.61 ass. Kh. 1.10.61 Roslev. Fagp.II 43.67. 1.10.68 oass. Frhavn.

Guttorm, I., frk., f.9.9.25. 1.5.51 kontorist. 1.12.57 ktass. II. 1.4.62 ktass. I. 1.1.73 overkontorassistent Kh. htg.

Gyldenhof, A., f.11.4.22 i Århus. P.&T.1.9.39. Fagp.I 68.42. 1.9.42 mhp. 1.4.46 ass. Skærbæk. Fagp.II 38.52. 1.7.55 oass. Tønder. 1.10.61 ktr. Esbjerg. 1.7.65 postmester i Brørup. 1.8.72 postmester i Års.

SLÆGTSFORSKERNES BIBLIOTEK

Gyldenvang, J. E., f.12.5.27 i Asnæs. P.&T.1.9.45. Fagp.I 57.48. 1.9.48 mhp. 1.9.50 ass. Viborg. Fagp.II 38.61. 1.3.62 oass. Silkeborg.

Gøbel, C. P., f.14.5.24 i Stepping. P.&T.1.9.41. Fagp.I 69.44. 1.9.44 mhp. 1.9.46 ass. Holbæk. 23.10.47 Kh. Fagp.II 36.52. 1.11.56 oass. Kh. 1.12.63 ktr. Viborg.

Gaardbo, J. K., f.8.6.20. 1.7.44 pbud. Postbudfagp. 54.46. 1.2.57 opkm. 1.7.56 pakmfmd. 1.4.58 pbudfmd. 1.10.62 postvagtmester Århus.

Gaarde, C. G., f.9.3.32 i Sjølund. P.&T.1.5.50. Fagp.I 65.53. 1.5.53 mhp. 1.5.55 ass. Vejen. Fagp.II 39.62. 1.5.66 oass. Vejen. 1.4.71 ktr. Vejen.

Gaarde, P., f.15.4.41 i Vejstrup. P.&T.1.5.58. Fagp.I 55.61. 1.5.61 mhp. 1.5.63 ass. Kh. 1.5.64 Haderslev. Fagp.II 41.68. 1.5.72 oass. Haderslev.

Gaardhøje, P. R., R, f.18.12.14 i Kolding. P.&T.1.9.31. Fagp.I 80.94. 1.9.34 mhp. 1.1.39 ass. Grenå. Fagp.II 44.41. 1.5.42 Frcia. 1.5.43 Horsens. 1.10.47 oass. Silkeborg. 1.12.55 ktr. Silkeborg. 1.3.—31.3.64 kst. pm. Silkeborg. 1.4.65 overkontrollør Silkeborg. 1.4.66 postmester i Nykøbing M.

Hagelquist, H. J., f.4.5.45 i Ålborg. P.&T.16.8.62. Fagp.I 60.65. 1.9.65 mhp. 1.9.67 ass. Allerød. 15.5.68 Struer. 1.4.69 Roslev. Fagp.II 41.73. 1.9.73 oass. Roslev.

Hagner, K. V., f.8.6.12 i Vejle. P.&T.1.9.30. Fagp.I 80.33. 1.9.33 mhp. 1.9.36 ass. Skanderborg. 1.4.56 Vejle. 1.11. 58 oass. Århus. 1.9.63 postforvalter ved posteksp. Silkeborg 1.

Hakonsen, I. B., fru (f. Pedersen), f.7.1.39 i Varde. P.&T.1.5.56. Fagp.I 83.59. 1.5.59 mhp. 1.5.61 ass. Kh. Fagp.II 57.67. 1.7.68 oass. Kh. 1.10.69 gdir. 1.10.72 ktr. gdir. (lønningsanvisningskt.).

Hakonsen, R. J., f.9.4.32 i Radsted. P.&T.1.9.51. Fagp.I 58.54. 1.9.54 mhp. 1.9.56 ass. Kh. Fagp.II 36.63. 1.4.64 oass. Kh. 1.6.66 girokt. 1.5.67 postmester ved indlevpkt. 52.

Hald, L. S., f.3.4.48. i Rønne. P.&T.16.8.65. Fagp.I 94.68. 1.9.70 ass. Kh. 1.9.73 opm.s. kt. Fagp.II 55.74. 1.3.75 oass. opm.s. kt.

Hallsson, E. M., fr., f.30.8.31 i Svendborg. P.&T. 1.5.48. Fagp.I 65.51. 1.5.51 mhp. 1.5.53 ass. 30.6.61 afsk. e. ans. 1.12.75 ass. Birkerød.

Hamann, B., f.28.9.28 i Erritsø. P.&T.1.5.46. Fagp.I 65.49. 1.5.49 mhp. 1.5.51 ass. Birkerød. 1.5.52 Kh. 1.5.55 jbp.1 Kh. Fagp.II 36.57. 1.4.61 oass. Kh. 1.4.64 jbp.1 Kh. 1.5.68 ktr. Kh. (Chlund). 18.8.75 kst. pm. indleveringspkt. 25.

Handberg, I., fru (f. Hansen), f.25.3.28 i Kh. P.&T.1.4.45. 1.4.49 kontorist. 1.4.56 kontorass.II. 1.4.61 kontorass.I. 1.9.68 overkontorassistent Kh. (pakkepkt.).

Hankil, P., f.14.11.23 i Brande. P.&T.1.9.40. Fagp.I 97.43. 1.9.43 mhp. 1.4.46 ass. Århus. Fagp.II 53.50. 1.10.52 3.overpostinsp. 1.11.54 oass. Herning. 1.5.59 ktr. Nakskov. 1.4.69 overkontrollør Nakskov. 1.11 - 30.11.72 kst. pm. Nakskov. Overkontrollør Nakskov. 1.11.74 postmester i Brande.

Hansen, A., frk., f.7.2.29 på Frberg. P.&T.1.9.47. Fagp.I 81.50. 1.9.50 mhp. 1.9.52 ass. Tønder. 1.5.55 Kolding. Fagp.II 37.61. 1.9.62 oass. Kolding.

Hansen, A., f.28.4.38 i Daugård. P.&T.1.9.55. Fagp.I 88.58. 1.9.58 mhp. 1.9.60 ass. Herning. Fagp.II 54.65 1.2.67 oass. Nyborg.

Hansen, A. C., f.2.11.21 i Troense. P.&T.1.9.38. Fagp.I 76.41. 1.9.41 mhp. 1.12.45 ass. Holbæk. 1.5.47 Kh. Fagp.II 38.50. 1.6.50 jbp.1 Kh. 1.12.54 oass. Kh. 1.9.57 jbp.1 Kh. 1.4.61 ktr. Kh. 1.11.66 postmester i Svinninge.

Hansen, A. E. D., f.7.4.14. P.&T.1.4.38. 1.3.40 postbud. Postbudfagp. 43.42. 1.7.44 overpakmester. 1.6.57 postbudformand. 1.4.67 postvagtmester Vejle.

Hansen, A. E. J., fr., f.26.3.30. 1.4.51 kontorist. 1.4.58 kontorass. II. 1.4.62 kontorass. I. 1.4.75 overkontorassistent Odense T.

Hansen, A. F., løjtnant, f.25.5.16 i Nr. Uttrup. P.&T.1.9.32. Fagp.I 84.35. 1.9.35 mhp. 1.6.40 ass. Nykøbing Fl. Fagp. II 42.45. 1.12.49 oass. Kalundborg. 1.6.57 ktr. Århus. 1.8. 66 postforvalter ved Viby J. posteksp.

Hansen, A. G., f.20.12.24 i Vejen. P.&T.1.9.41. Fagp.I 79.44. 1.9.44 mhp. 1.9.46 ass. Sønderborg. 23.10.47 Kh. 1.5.49 Gråsten. Fagp.II 47.53 1.4.57 oass. Åbenrå. 1.11.62 ktr. Vejle. 1.5.66 postmester i Vestervig. 1.7.73 postmester i Hurup Thy.

Hansen, A. G. M., fru (f. Fick), f. 22.5.25 i Gentofte. P.&T.1.5.45. 1.8.47 kontorist. 1.9.54 kontorass. II. 1.4.60 kontorass. I. 1.7.71 overkontorassistent Kh. rtf.

Hansen, A. J. S., fr., f.25.5.48 i Mørke. P.&T.16.8.65. Fagp. I 60.68. 1.9.68 mhp.. 1.9.70 ass. Kh. Fagp.II 46.75. Ass. Kh.

Hansen, A. M., fru (f. Hansen), f.25.8.26 i Kastrup, Præstø amt. P.&T.1.9.45. Fagp.I 71.48. 1.9.48 mhp. 1.9.50 ass. 23.6.54 afsk. e. ans. 1.4.72 ass. Nykøbing Fl. 15.11.73 ass. Vordingborg.

Hansen, A. S., f.15.4.28 i Rolfsted. P.&T.1.8.53 som montøraspirant. 1.6.55 montør I. 1.10.55 mekaniker II. 1.10. 56 mekaniker I. 1.4.58 overmekaniker. 1.4.61 radiomester 2.ingdistr. 1.4.65 radiomester i 18.lkl. 2.ingdistr. (Sdr. Højrup).

Hansen, A. T., fru (f. Oggesen), f.9.3.47 i Strellev. P.&T. 16.8.64. Fagp.I 72.67. 1.9.67 mhp. 1.9.69 ass. Kh. Fagp.II 51.73. 8.12.74-7.3.75 tjf. u. løn. Ass. Kh. (Kl.).

Hansen, A. V., f.3.7.24 i Assens. P.&T.1.9.40. Fagp.I 82.43. 1.9.43 mhp. 1.4.46 ass. Kh. Fagp.II 52.52. 1.7.52 gdir. 1.10.55 oass. kabelingtj. 1.4.61 ktr. kabelingtj.s kt 1.11. 64 gdir. 1.4.65 overkontrollør gdir. 1.5.71 materialforvalter gdir. (materieldepotet).

Hansen, B., fru, f.28.11.32. 1.12.53 kontorist. 1.4.58 ktass. II. 1.4.62 ktass. I. 1.10.72 overkontorassistent girokt.

Hansen, B., f.28.4.37 i Frhavn. P.&T.1.9.53. Fagp.I 66.56. 1.9.56 mhp. 1.9.58 ass. Kh. Fagp.II 42.64. 1.2.65 oass. Kh. 1.3.75 ktr. Kh. (Glostrup).

Hansen, B., f.28.1.53 i Brarup. P.&T.16.8.70. Fagp.I 73.73. 1.9.73 mhp. 1.9.75 ass. Ringsted.

Hansen, B., fru (f. Lorenzen), f. 20.12.27 i Sønderborg. P.&T.17.5.45. 1.1.49 kontorist. 1.4.56 kontorass. II. 1.4.61 kontorass. I. 1.7.71 overkontorassistent Sønderborg.

Hansen, B., f.3.3.46 i Kh. P.&T.1.12.65 som reservepostbud. 1.9.67 postbud. Postbudfagp. 50.69. 1.6.69 overpakmester. 16.8.69 elevudd. Fagp.I 81.71. 1.4.72 ass. Kh.

Hansen, B. B., fru (f. Terkildsen), f.21.4.48 i Grenå. P.&T.16.8.66. Fagp.I 89.69. 1.9.69 mhp. 1.9.71 ass. Kh. (Dragør.).

Hansen, B. E., f.28.12.22 i Guldborg F. P.&T.16.8.47 som hjælpemaskinist. 1.9.49 maskinist. 1.9.50 maskinmester II 1.ingdistr. 1.7.57 maskinmester I 1.ingdistr. 1.4.63 maskinmester i 21.lkl. 1.ingdistr. (Kh.).

Hansen, B. G., frk. f.30.1.56 i Nørre-Lyndelse. P.&T. 1.8.72 Ringe. 1.1.74 Svendborg. Fagp.I 1975. 1.5.75 Kh. 1.8.75 mhp. Kh.

Hansen, B. L., fru (f. Nielsen), f.6.3.46 i Egemose dam, Søllested. P.&T.16.8.63. Fagp.I 87.66. 1.9.66 mhp. 1.9.68 ass. Kh. Fagp.II 48.74. 1.7.74 kst. og 1.9.74 oass. gdir. 1.12.74-31.8.75 tjf. u. løn. Oass. gdir. (lønningsanvkt.).

Hansen, B. M., fru (f. Jensen), f.11.12.37 i Aså. P.&T. 1.9.54. Fagp.I 89.57. 1.9.57 mhp. 1.9.59 ass. Hjørring. 1.2.62 ass. Dronninglund.

Hansen, B. N., fr., f.9.11.58 i Horne Fyn. P.&T. 1.8.75. Fåborg.

Hansen, B. P., fru (f. Madsen), f.15.10.44 i Randers. P.&T.16.8.62. Fagp.I 80.65. 1.6.67 afsk. e. ans. 1.12.72 mhp. 1.1.74 ass. girokt.

Hansen, B. R., f.5.9.35 i Kirkendrup mark. P.&T.1.9.52. Fagp.I 88.55. 1.9.55 mhp. 1.9.57 ass. Kh. 1.10.57 Tórshavn. 1.3.59 Frcia. 1.1.60 jbp.2 Frcia. Fagp.II 57.62. 1.11.63 oass. Århus. 1.4.64 3. overpostinsp. 1.9.68 ktr. Odder.

Hansen, B. V., f.27.8.51 i Hvorup. P.&T.16.8.69. Fagp.I 84.72. 1.9.72 mhp. 1.9.74 ass. Kh.

Hansen, B. W., f.23.6.48 i Sdr. Bjært. P.&T.16.8.65 Gram. 1.10.66 Kolding. Fagp.I 66.68. 27.3.68 Kh. 1.9.68 mhp. Kh. 1.9.70 ass. Kh. Fagp.II 37.74. Ass. Kh. (omk.).

SLÆGTSFORSKERNES BIBLIOTEK

Hansen, C., f.15.2.26. 1.3.47 telegrafarbejder. 1.4.51 montør II. 1.7.55 montør I. 1.4.61 overmontør. 1.4.66 kabelmester kabelingtj. (Korsør).

Hansen, C. A. V., f.25.10.41 i Hunseby. P.&T.1.9.58. Fagp. I 65.61. 1.9.61 mhp. 1.9.63 ass. Kh. 11.12.63 Kolding T. 1965 forstærkerprøven. 6.3.65 Kh. rtf. Fagp.II 47.68. 15.12.68 Nykøbing Fl. 1.10.69 oass. Nykøbing Fl.

Hansen, C. B., fr., f.19.11.55 i Nysted. P.&T. 1.8.75 Vordingborg.

Hansen, C. E., f.28.5.34 i Asnæs. P.&T. 1.3.56 som montøraspirant. 1.2.58 montør I. 1.4.58 mekaniker i 7.lkl. 1.4.63 mekaniker i 10.lkl. 1.6.66 mekaniker i 12.lkl. 1.4.69 overmekaniker i 15.lkl. radioingtj. (Skamlebæk).

Hansen, D. D., f.26.6.44 i Kh. P.&T.16.8.61. Fagp.I 70.64. 1.9.64 mhp. 1.9.66 ass. Århus T. 1967 forstærkerprøven. 6.3.67 ass. Kh. rtf. Fagp.II 42.70. 1.1.71 oass. Kh. rtf. 1.7.73 oass. gdir. (1. ekspkt.).

Hansen, D. S., fru (f. Dreyer), f.21.1.38 i Ærøskøbing. P.&T.1.5.54. Fagp.I 83.57. 1.5.57 mhp. 1959 forstærkerprøven. 1.5.59 ass. Kh. rtf. 5.7.61—4.1.62 og 31.7.64—30.1.65 u.f.nr. Fagp.II 50.69. 1.3.70 oass. kabelingtj.

Hansen, Egon, forstander for post- og telegrafskolen, medlem af kommissionen for post- og telegrafvæsenets fagprøver, f.4.4.20 i Hjerm. P.&T.1.9.37. Fagp.I 81.40. 1.9.40 mhp. 1.5.44 ass. Kjellerup 1.5.46 Kh. Fagp. II 54.49. 1.11.49 gdir. 1.7.53 oass. 3.ingdistr.s kt. 1.4.58 ktr. radioingtj. (kttj.). 1.4.63 overkontrollør radioingtj. (kttj.). 1.9.68 telegrafinspektør gdir. 1.4.71 postinspektør gdir (1. ekspkt.).

Hansen, Eigil, f.5.9.40 i Odense. P.&T.1.5.57. Fagp.I 95.60. 1.5.60 mhp. 1.5.62 ass. Kolding T. 1963 forstærkerprøven. 9.3.63 Kh. rtf. Fagp.II 57.66. 1.9.67 oass. kabelingtj. 1.6.71 telegrafmester kabelingtj. 1.4.71 ktr. kabelingtj. 1.9.76 overkontrollør kabelingtj.

Hansen, Erik, f.3.5.21 i Vejle. P.&T.1.9.38. Fagp.I 89.41. 1.9.41 mhp. 1.6.45 ass. Vejle. Fagp.II 53.50. 1.10.53 oass. Lemvig. 1.5.59 ktr. Rønne. 1.8.71 kst. og 1.9.71 postmester i Rønne.

Hansen, Erik, f.14.8.35 i Odense. P.&T.1.9.52. Fagp.I 78.55. 1.9.55 mhp. 1.9.57 ass. Kh. 21.4.58 Kolding T. 1959 forstærkerprøven. 13.3.59 Kh. rtf. Fagp.II 51.65. 1.9.65 oass. Kh. rtf. 1.2.67 gdir. 1.4.69 ktr. Kh. rtf. 1.3.70 ktr. gdir. (4.ekspkt.).

Hansen, Evald, R, f.29.4.14 i Næstved. P.&T.1.9.30. Fagp.I 66.33. 1.9.33 mhp. 1937 radiocertifikat af I. kl. 1.5.38 ass. Blåvand radio. 1.12.40 Bjerringbro. 1.5.42 Kh. T. Fagp. II 47.43. 1.6.43 jbp.1 Kh. 1.4.47 oass. Kh. 1.5.50 jbp.1 Kh. 1.4.54 ktr. Maribo. 1.6.62 postmester i Nykøbing Sjælland.

Hansen, Evald, f.18.12.23 i Jerlev. P.&T.1.9.41. Fagp.I 64.44. 1.9.44 mhp. 1.9.46 ass. Ringkøbing. 1.12.46 Vejle. Fagp.II 42.52. 1.4.57 oass. Viborg. 1957 sommerpostekspl. Vejrs strand. 1.7.63 ktr. Hjørring. 1.8.67 postmester i Løkken.

Hansen, E. B., f.13.12.31 i Gjerup. P.&T.1.5.48. Fagp.I 68.51. 1.5.51 mhp. 1.5.53 ass. Rønne. 1.6.59 Thisted. Fagp.II 36.59. 1.12.62 oass. Thisted. 1.6.-31.8.69 kst. pm. i Ålestrup. 1.3.70 ktr. Stege.

Hansen, E. B., fru (f. Josephsen), f.8.6.46 i Nykøbing M. P.&T.16.8.63. Fagp.I 84.66. 1.9.66 mhp. 1.9.68 ass. Fredensborg. 15.11.71 ass. Hornbæk.

Hansen, E. Bremsøe, f.24.6.27 i Odense. P.&T.1.9.44. Fagp. I 76.47. 1.9.47 mhp. 1.9.49 ass. Kh. 24.10.49 Slagelse. Fagp.II 46.55. 1.2.59 oass. Vejle. 1.11.63 ktr. Slagelse. 1.4.72 postmester i Jyderup.

Hansen, E. C. G., f.29.4.20 i Kh. P.&T.1.9.37. Fagp.I 71.40. 1.9.40 mhp. 1.5.44 ass. Kh. Fagp.II 40.48. 1.11.48 jbp.1 Kh. 1.4.54 oass. Kh. 1.9.55 jbp 1 Kh. 1.4.60 Kh. 1.7.60 ktr. Kh. 1.1.73 postmester ved indlevpkt. 5.

Hansen, E. E., f.21.10.34 i Maribo. P.&T.1.9.52. Fagp.I 84.55. 1.9.55 mhp. 1.9.57 ass. Neksø. 1.5.58 Nakskov. Fagp.II 44.64. 1.9.64 oass. Birkerød 1.11.71 ktr. Birkerød.

Hansen, E. E., f.12.12.41 i Præstø. P.&T.1.5.59. Fagp.I 97.62. 1.5.62 mhp. 1.5.64 ass. Kh. Fagp.II 63.69. 1.10.69 oass. gdir. 1.12.73 ktr. gdir. (1. ekspkt.).

Hansen, E. E., f. 21.7.46 i Kalvehave. P.&T.16.8.64 Fagp.I 80.67. 1.9.67 mhp. 1.9.69 ass. Kh. 15.11.69 Næstved. 1.1.72 Roskilde. 1.5.73 1. overpostinsp. Fagp.II 47.73. 1.7.74 kst. og 1.9.74 oass. 1. overpostinsp.

Hansen, E. G., f.10.9.28 i Vejen. P.&T.1.9.45. Fagp. I 69.48. 1.9.48 mhp. 1.9.50 ass. Kh. 1.9.55 jbp.1 Kh. Fagp. II 40.56. 1959 sommerpostekspl. Humlebæk. 1.9.59 oass. Kh. 1.12.65 ktr. Kh. (Søborg).

Hansen, E. H., f.12.5.34 i Ørum. P.&T.1.9.51. Fagp.I 65.54. 1.9.54 mhp. 1.9.56 ass. Kh. 1.6.58 Hammel. Fagp.II 36.63. 1.2.67 oass. Viborg.

Hansen, E. H., fru (f. Ronøe), f.11.1.29 i Lemvig. P.&T. 1.12.45. 1.2.50 kontorist. 1.4.58 kontorass. II. 1.4.61 kontorass.I. 1.4.69 overkontorassistent gdir. (5. ekspkt.).

Hansen, E. J. B., f.16.3.26 i Poulsker. P.&T.1.7.48 som reservepostbud. 1.7.50 postbud. Postbudfagp.47.51. 1.6.51 overpakmester. 1.9.51 elevudd. Fagp.I 64.53. 1.5.54 ass. Nykøbing Fl. Fagp.II 36.59. 1.12.61 oass. Kh. 1.3.73 ktr. Kh. (V).

Hansen, E. K., f.6.2.35 i Uldum. P.&T.1.9.52. Fagp.I 91.55. 1.9.55 mhp. 1.9.57 ass. Kh. 21.4.58 Århus T. 1959 forstærkerprøven. 13.3.59 Kh. rtf. Fagp.II 59.63 1.11.63 oass. gdir. 1.4.69 ktr. gdir. 1.4.75 overkontrollør gdir. (2. tekn. kt.).

Hansen, E. K., f.16.10.52 i Næstved. P.&T.1.8.72 Struer. 1.1.74 Holstebro. Fagp.I 1975. 1.5.75 Kh. 1.8.75 mhp. Kh.

Hansen, E. M., fru (f. Jensen), f. 17.5.45 i Stårby. P.&T. 16.8.62. Fagp.I 71.65. 1.9.65 mhp. 1.9.67 ass. Kh. 1.6.—30. 11.69. u.f.nr. 1.12.69. ass. Nykøbing Fl. 1.1.75—30.6.75 kst. pm. i Mern. Fagp.II 41.76. Ass. Nykøbing Fl.

Hansen, E. O., f. 3.10.42 i Vejle. P.&T.16.8.59. Fagp.I 78.62. 1.9.62 mhp. 1.9.64 ass. Kh. 1.2.65 Bramminge. 15.5.68 ass. girokt.

Hansen, E. R., f.17.3.32 i Nørskov. P.&T.1.9.48. Fagp.I 65.51. 1.9.51 mhp. 1.9.53 ass. Kh. Fagp.II 41.62. 1.4.63 oass. Kh. 1.3.65 Esbjerg. 1.7.70 ktr. Herning.

Hansen, E. W., f.10.2.26 i Randers. P.&T.1.9.42 som cykelbud. 1.4.46 reservepostbud. 1.3.47 postbud. Postbudfagp.53(udm).50. 1.2.51 overpakmester. 1.9.53 elevudd. Fagp.I 79.55. 1.5.56 ass. Frcia. Fagp.II 56.60. 1.2.61 oass. Maribo. 1.9.65 ktr. Hillerød. 1.4.71 overkontrollør Hillerød.

Hansen, E. W., f.27.1.31 i Otterup. P.&T.1.9.46. Fagp.I 67.49. 1.9.49 mhp. 1.2.52 ass. Nordby Fanø. 30.1.54 Frcia. 1.3.55 Nordby Fanø. Fagp.II 36.58. 1.2.63 oass. Fanø.

Hansen, F., f.2.2.43 i Jyderup. P.&T.16.8.60. Fagp.I 74.63. 1.9.63 mhp. 1.9.65 ass. Kh. htg. Fagp.II 40.69. 1.9.70 oass. gdir. 1.8.75 ktr. Kh. htg.

Hansen, F., f.11.7.48 i Sønderborg. P.&T.16.8.65. Fagp.I 65.68. 1.9.68 mhp. 1.9.70 ass. Kh. 15.5.74 Sønderborg. Fagp.II 43.75. Ass. Sønderborg.

Hansen, F., f.13.2.54 i Vejle. P.&T.16.8.71. Fagp.I 89.74. 1.9.74 mhp. 1.9.76 ass. Kh.

Hansen, F. C., f.22.3.56 i København. P.&T.1.8.74 Kh.

Hansen, F. H., f. 18.7.18 i Kh. P.&T.1.6.34. 1.8.42 postbud. Postbudfagp. 40.45. 1.9.45 overpakmester. 1.10.48 pakmesterformand. 1.1.54 postbudformand. 1.8.60 postvagtmester. 1.5.70 postvagtmester i Ir. 17 Kh. (omk.)

Hansen, F. M., f.25.3.39 i Lodskov. P.&T.1.9.56. Fagp.I 66.59. 1.9.59 mhp. 1.9.61 ass. Ringsted. Fagp.II 40.66. 1.6.68—31.7.71 tj. under Den kgl. Grønlandske Handel (Godthåb) 1.9.70 oass. Ringsted. 1.1.72 oass. Odense.

Hansen, F. T., f.29.10.31 i Tørring. P.&T.1.9.47. Fagp.I 76.50. 1.9.50 mhp. 1.11.52 ass. Frcia. 1.4.55 jbp. 2 Frcia. Fagp.II 43.59. 1.4.61 Frcia. 1.7.61 oass. jbp.2 Frcia. 1.12.66 ktr. Holstebro.

Hansen, G., f.14.11.28 i Kliplev. P.&T.1.9.45. Fagp.I 74.48. 1.9.48 mhp. 1950 forstærkerkursus. 1.9.50 ass. Skive. 25.10.51 Kolding. 1.4.53 Kolding T. Fagp.II 46.55. 1.11. 59 oass. Kolding T. 1.4.65 ktr. Kolding T. 1.9.73 overkontrollør Kolding T.

Hansen, G. H., f.28.11.31 i Unnerup. P.&T.1.9.48. Fagp.I 85.51. 1.9.51 mhp. 1952 forstærkerprøven. 1.9.53 ass. Kh. rtf. 28.4.56 Nykøbing Fl. Fagp.II 55.59. 1.6.61 oass. Nykøbing Fl. 1.4.63 telegraflaboratoriet. 1.4.66 ktr. telegraflaboratoriet.

SLÆGTSFORSKERNES BIBLIOTEK

Hansen, G. J., f. 31.7.35 i Kh. P.&T.25.7.60 som overenskomstlønnet mekaniker. 1.4.71 overmekaniker radioingtj. (Kastrup).

Hansen, G. J. M., f.4.3.10 i Kh. P.&T.1.9.30. Fagp.I 55.33. 1.9.33 mhp. 1.9.36 ass. Kh. 1.11.58 oass. Kh. (avispkt.).

Hansen, G. V., frk., f. 26.4.19 i Kh. P.&T.1.3.39. 1.5.43 kontorist. 1.8.50 kontorass. II 1.4.60 kontorass. I 1.2.71 overkontorassistent girokt.

Hansen, H., fru, f.22.4.46. 1.9.68 ktass. II. 1973 forstærkerprøven. 1.5.73 ass. Kh. rtf. 1.4.76 ass. telegraflaborat.

Hansen, H., f.6.2.24 i Hadbjerg. P.&T.1.9.42. Fagp.I 72.45. 1.9.45 mhp. 1947 radiocertifikat af I. kl. 1.9.47 ass. Kh. htg. Fagp.II 45.53. 1.4.56 oass. Kh. htg. 1.4.63 ktr. Kh. htg.

Hansen, H., f.8.9.25 i Lendemark. P.&T.1.9.43. Fagp.I 63.46. 1.9.46 mhp. 1.9.48 ass. Herning. 15.5.50 Tórshavn. 1.4.54 Frcia. 1.6.55 jbp.2 Frcia. Fagp.II 36.56. 1.12.58 oass. jbp.2 Frcia. 1.5.65 Padborg (Kruså posteksp.). 1.12.69 postforvalter ved posteksp. Odense 2.

Hansen, H., f.31.10.47 i Frørup. P.&T. 16.8.65. Fagp.I 63.68. 1.9.68 mhp. 1.9.70 ass. Kh. 15.11.72 Fredericia. 15.5.74 Svendborg. Fagp.II 43.75. Ass. Svendborg.

Hansen, Harry, f.2.12.26 i Gudme. P.&T.1.9.44. Fagp.I 83.47. 1.9.47 mhp. 1.9.49 ass. Kh. Fagp.II 59.55. 1.6.56 gdir. 1.11.57 oass. Middelfart. 1.9.64 ktr. 2. overpostinsp. 1.10.71 overkontrollør Svendborg. 1.6.-30.6.73 kst. pm. Svendborg. Overkontrollør Svendborg.

Hansen, Harry, f.15.6.34 i Sønderborg. P.&T.1.9.52. Fagp.I 67.55. 1.9.55 mhp. 1.9.57 ass. Kh. Fagp.II 38.63. 1.2.64 jbp.1 Kh. 1.6.64 oass. Kh. 1.6.72 ktr. Kh. (omk.).

Hansen, H., f.20.6.54 i Verninge sogn. P.&T.16.8.71 Glamsbjerg. 1.10.72 Svendborg. Fagp.I 93.74. 13.4.74 Kh. 1.9.74 mhp. Kh. 1.7.75 tjf. u. løn.

Hansen, H. A., f.19.6.39 i Basselund. P.&T.1.9.56. Fagp.I 69.59. 1.9.59 mhp. 1.9.61 ass. Rønne. Fagp.II 53.65. 1.9.67 oass. Rønne. 1.3.70 oass. gdir. 1.4.71 ktr. gdir. 1.11.75 overkontrolløn gdir. (postens planlægningssekretariat).

Hansen, H. D., f.13.10.54 på Frederiksberg. P.&T. 1.8.75 Kh. (Hvidovre).

Hansen, H. E., f.28.11.20. 1.6.46 pbud. Postbudfagp. 50.47. 1.10.48 opkm. 1.4.56 pkmfmd. 1.8.61 postbudformand. 1.9.75 postvagtmester Helsingør.

Hansen, H. E., f.4.3.29 i Horsens. P.&T.1.7.51 som hjælpetegner. 1.7.53 tegner 2.ingdistr. 1.4.65 tegner i 15.lkl. 2. ingdistr. 1.9.75 telegrafmester 2. ingdistr. (Tønder).

Hansen, H. E., f.25.9.31 i Sommersted. P.&T.1.9.49. Fagp.I 82.52. 1.9.52 mhp. 1.9.54 ass. Maribo. 1.1.55 Århus T. 16.12.55 Kh. rtf. 1956 forstærkerprøven. 17.4.56 Åbenrå. Fagp.II 45.60. 1.4.62 oass. Åbenrå. 1.9.68 ktr. Åbenrå. 1.7.70 ktr. Åbenrå T.

Hansen, H. E., f.20.3.50 i Gunderslev. P.&T. 16.8.67. Fagp.I 73.70. 1.9.70 mhp. 1.9.72 ass. Kh. 15.5.73 ass. Roskilde.

Hansen, H. G., f.14.8.30 i Andkær. P.&T.1.9.47. Fagp.I 68.50. 1.9.50 mhp. 1.9.52 ass. Kh. htg. 1.1.53 Århus T. 1953 forstærkerprøven. 16.12.53 Kolding T. Fagp.II 42.57. 1.4.61 oass. Kolding T. 1.4.67 ktr. Kolding T.

Hansen, H. G. D., f.13.6.30 i Vamdrup. P.&T.1.9.46. Fagp.I 89.49. 1.9.49 mhp. 1.9.51 ass Esbjerg. 24.10.52 Kh. Fagp.II 59.56. 1.1.57 gdir. 1.9.59 oass. Kh. 1.12.60 gdir. 1.10.64 ktr. gdir. 1.6.69 overkontrollør Kh. (K).

Hansen, H. H., f.27.12.38 i Reveldrup. P.&T.1.5.56. Fagp.I 90.59. 1.5.59 mhp. 1.5.61 ass. Kh. 29.6.61. Frcia. Fagp.II 64.66. 1.7.66 2. overpostinsp. 1.2.67 oass. 2. overpostinsp. 1.9.70 ktr. Sønderborg.

Hansen, H. N. P., f.25.5.13 i Odense. P.&T.1.9.30. Fagp.I 72.33. 1.9.33 mhp. 1.6.37 ass. Århus. 1.2.38 Ryomgård. Fagp.II 40.39. 1.5.42 Århus. 1.7.47 oass. Ålborg. 21.4.—13.10.55 kst. pm. Hadsund. 1.8.55 ktr. Ålborg. 1.6.64 post- og telegrafkasserer Ålborg.

Hansen, H. P., f.31.7.23 i Bøgildgård, Thorning sogn. P.&T.1.9.39. Fagp.I 97.42. 1.9.42 mhp. 1.4.46 ass. girokt. Fagp.II 57.54. 1.12.54 oass. Rudkøbing. 3.1.—31.1.56 kst. pm. Rudkøbing. 1.4.61 ktr. Middelfart.

Hansen, H. P., f.9.5.31 i Rødby Havn. P.&T.1.5.48. Fagp.I 81.51. 1.5.51 mhp. 1952 forstærkerprøven. 1.5.53 ass. Kh. rtf. 1.10.57 Nykøbing Fl. Fagp.II 57.59. 1.4.60 gdir. 1.6.61. oass. gdir. 1.12.65 ktr. kabelingtj. (Kh.). 1.4.66 ktr. gdir. 1.4.71 telegrafinspektør gdir. (2. tekn. kt.)

Hansen, H. P., f.16.1.13 i Kh. P.&T. 1.7.28. 1.2.37 postbud Postbudfagp. 37.37. 1.5.41 overpakmester. 1.4.46 pakmesterformand. 1.1.50 postbudformand. 1.1.63 postvagtmester. 1.5.70 postvagtmester i lr. 17 Kh. (omk.)

Hansen, H. R., f.29.11.33 i Århus. P.&T.1.9.50. Fagp.I 67.53. 1.9.53 mhp. 1.9.55 ass. Kh. Fagp.II 47.61. 1.9.63 oass. Kh. 1.9.71 ktr. Kh. (Søborg).

Hansen, H. T., f.23.2.20 i Redsø. P.&T.1.6.48 som montøraspirant. 1.3.49 montør I. 1.4.54 mekaniker II. 1.4.59 mekaniker i 10. lkl. 1.4.62 mekaniker i 12. lkl. 1.1.66 overmekaniker i 15.lkl. 3.ingdistr. 1.4.69 værkmester i 18.lkl. 3.ingdistr. (Århus).

Hansen, H. W., f.16.3.25 i Vejle. P.&T.1.9.42. Fagp.I 73.45. 1.9.45 mhp. 1.9.47 ass. Nyborg. 1.1.48 Århus T. 1.4.49 Ringkøbing. 1.12.51 Århus T. Fagp.II 43.53. 1.4.57 oass. Århus T. 1.4.64 ktr. Århus T.

Hansen H. V. N., f.1.7.17 i Vamdrup. P.&T.1.9.35. Fagp.I 98.38. 1.9.38 mhp. 1940 forstærkerkursus. 1.9.41 ass. Kh. rtf. 1.1.43 Kolding. Fagp.II 65.44. 1.6.50 oass. Horsens. 1.11.54 ktr. Viborg. 1.4.58 overkontrollør Viborg. 1.5.65 postmester i Grenå.

Hansen, I., fru (f. Andersen), f.11.1.27 i Kh. P.&T.1.2.47. 1.5.49 kontorist. 1.4.56 kontorass. II. 1.4.61 kontorass. I. 1.4.69 overkontorassistent Kh. htg.

Hansen, I. A., f.3.5.44 i København. 1.4.66 pbud. Postbudfagp. 49.72. 1.4.72 opkm. 1.8.73 elevudd. Fagp.I 1975. 1.5.76 ass. girokt.

Hansen, I. B., f.21.1.25. 1.11.49 telegrafarbejder. 1.4.53 montør II. 1.4.58 montør I. 1.4.62 overmontør i 7.lkl. 1.4.63 linjemester i 10.lkl. 1.4.66 linjemester i 12.lkl. 1.4.73 telegrafmester 1.ingdistr. (Stege).

Hansen, J., f.3.2.55 i Nykøbing Sj. P.&T.1.8.72 Nykøbing Sjælland. 1.1.74 Holbæk. Fagp.I 1975. 1.5.75 Kh. 1.8.75 mhp. Kh.

Hansen, J., f.17.10.58 i Frederikshavn. P.&T. 1.8.75 Grindsted.

Hansen, J. A., f.4 2.47 i Gørlev Sjælland. P.&T.16.8.64 Fagp.I 91.67. 1.9.67 mhp. 1.9.69 ass. Kh. 18.12.69 Kh. rtf. 1971 forstærkerprøven. 23.3.71 Kh. htg. 1.12.72 overtelegrafinsp. Fagp.II 63.73. 1.7.74 kst. og 1.9.74 oass. overtelegrafinsp.

Hansen, J. A., frk., f.11.3.47 i Stenmagle. P.&T.16.8.64 Fagp.I 72.67. 1.9.67 mhp. 1.9.69 ass. Hillerød. 1.1.70 tjf. u. løn.

Hansen, J. B., f.28.10.33 i Frederikshavn. P.&T. 1.9.53. 1.4.72 telegrafmester telegraflaboratoriet.

Hansen, J. B. J., fru (f. Knudsen), f.21.9.48 i Gloslunde. P.&T.16.8.66. Fagp.I 91.69. 1.9.69 mhp. 1.9.71 ass. Sakskøhing.

Hansen, J. E., frk., f.24.7.39 i Ørslevvester. P.&T.1.9.56. Fagp.I 74.59. 1.9.59 mhp. 1.9.61 ass. Kh. Fagp.II 49.67. 1.9.67 oass. Kh. (Ø).

Hansen, J. H., f.31.3.47 i Nørre Snede. P.&T.16.8.64 Fagp.I 60.67 mhp. 1.9.69 ass. Kh. htg. 19.12.70 ass. Kh. rtf. 1972 forstærkerprøven. 23.3.72 Kh. htg. Fagp.II 47.74. 1.11.74 gdir. 1.11.75 oass. gdir. (2. tekn. kt.). 1.3.76 tjf. u. løn.

Hansen, J. K., fru (f. Andersen), f.31.12.46 i Odense. P.&T.16.8.63. Fagp.I 73.66. 1.9.66 mhp. 1968 forstærkerprøven. 1.9.68 ass. Kh. htg. 1.3.71 gdir. Fagp.II 46.73. 1.7.74 kst. og 1.9.74 oass. gdir. (2. tekn.kt.).

Hansen, J. K., f.2.10.55 i Balslev. P.&T. 1.8.75 Middelfart.

Hansen, J. P., f.10.9.49 i Odense. P.&T.16.8.67. Fagp.I 70.70. 1.9.75 mhp. 1.9.72 ass. Århus. 15.5.74 Langå. 15.4.76 ass. Roskilde.

Hansen, J. P. B., f.8.3.52 i Vester-Nebel. P.&T.16.8.69. Fagp.I 71.72. 1.9.72 mhp. 1.9.74 ass. Kh. 1975 forstærkerprøve. 20.1.75 ass. Kh. htg.

Hansen, J. R., frk., f.2.7.56 i Ålborg. P.&T.1.8.74 Kh.

Hansen, K., frk., f.27.4.54 i Uge. P.&T.1.8.73 Tønder. 1.1.75 Sønderborg. Fagp.I 1976. 1.5.76 Kh.

SLÆGTSFORSKERNES BIBLIOTEK

Hansen, K., f.25.7.44 i Tyvelse. P.&T.16.8.62. Fagp.I 80.65. 1.9.65 mhp. 1.9.67 ass. Hornbæk. Fagp.II 49.71. 1.9.71 oass. Helsinge.

Hansen, Kurt, f.30.7.46 i Rise, Ærø. P.&T. 16.8.64 Fagp.I 73.67. 1.9.67 mhp. 1.9.67 mhp. 1.9.69 ass. Kh. htg. 1.1.73 gdir. Fagp.II 47.73 1.3.74 kst. og 1.8.74 oass. gdir. (1. ekspkt.).

Hansen, K. B., f.13.5.34 i Slagelse. P.&T.1.9.51. Fagp.I 82.54. 1.9.54 mhp. 1.9.56 ass. Kh. Fagp.II 56.62. 1.11.63 oass. Kh. 1.9.64 gdir. 1.4.69 ktr. Kh. (Ballerup).

Hansen, K. E., f.15.12.44 i Tistrup. P.&T.16.8.63. Fagp.I 91.66. 1.9.66 mhp. 1.9.68 ass. Århus. Fagp.II 60.72. 1.5.73 3. overpostinsp. 1.7.73 oass. 3. overpostinsp.

Hansen, K. Fynbo, f.15.10.27 i Nykøbing Fl. P.&T.1.9.45. Fagp.I 70.48. 1.9.48 mhp. 1.9.50 ass. Stubbekøbing. Fagp.II 47.57. 1.3.59 Holbæk. 1.6.61 oass. Holbæk. 1.11.66 ktr. Haderslev.

Hansen, K. H., f. 27.1.24 i Kh. P.&T.1.3.40 som cykelbud. 1.4.46 postbud. 1.6.51 kontorbud. 1.8.63 depotformand. 1.4.67 tegner i 9.lkl. gdir. (3.tekn.kt.).

Hansen, K. J. H., fru (f. Hildebrandt), f.22.9.24 i Holeby. P.&T.1.10.43. 1.4.46 kontorist. 1.11.52 kontorass.II 1.4.60 kontorass.I 1.4.64 overkontorassistent Kh.htg.

Hansen, K. L., fr., f.21.5.35. 1.6.56 kontorist. 1.4.58 kontorass. II. 1.4.64 kontorass. I. 1.4.75 overkontorassistent Odense T.

Hansen, K. N., f.8.7.54 i Rødovre. P.&T.1.8.72 Kh. 1.1.74 Holbæk. Fagp.I 1975. 1.5.75 Kh. 1.8.75 mhp. Kh.

Hansen, K. N., f.24.4.57 i Herning. P.&T.1.8.74 Skjern. 1.1. 76 Holstebro.

Hansen, K. P., kaptajn, f.5.6.32 i Ørsted. P.&T.1.9.48. Fagp.I 54.51. 1.9.51 mhp. 1.9.53 ass. Kalundborg. 24.4.55 Birkerød. Fagp.II 58.61. 1.12.61 oass. Kh. 1.5.63 2.overpostinsp. 1.4.66 ktr. 2.overpostinsp. 1.11.70 overkontrollør Århus. 1.11.73 postinspektør i 4. distrikt.

Hansen, K. S., f.5.9.19 i Næstelsø. P.&T.1.9.37. Fagp.I 80.40. 1.9.40 mhp. 1.10.43 ass Kh. 1.2.44 u.f.nr. 1.7.44 Kh. 1.5.45 girokt. Fagp.II 39.50. 1952 bestyrer af Det rullende Postkontor. 1954 sommerposteksp. Snekkersten. 1.9.54 oass. Holbæk. 1.7.55 Næstved. 1.12.68 ktr. Næstved.

Hansen, K. V., f.16.9.29 i Blåvand. P.&T.1.9.48. Fagp.I 64.51. 1.9.51 mhp. 1.9.53 ass. Kh. htg. Fagp.II 37.59. 1.10. 62 oass. Kh. htg. 31.7.64 afsked e. ans. 1.8.65 oass. Kh. htg. 1.3.71 ktr. htg. 1973 forstærkerprøven. 1.6.75 ktr. kabelingtj.

Hansen,L ., f.1.9.56 i Esbjerg. P.&T.1.8.74 Vejen. 1.1.76 Esbjerg.

Hansen, L., fru (f. Nielsen), f.19.4.46 i Vormarks mark. P.&T.16.8.63. Fagp.I 84.66. 1.9.66 mhp. 1.9.68 ass. Kh. (Herlev).

Hansen, L. B., fru (f. Larsen), f. 2.2.40 i Gassum. P.&T. 1.5.57. Fagp.I 66.60. 1.5.60 mhp. 1.5.62 ass. Kh. Fagp.II 45.67. 1.7.68 oass. Kh. (pakkepkt.).

Hansen, L. B. L., frk., f.13.9.32 i Kh. P.&T. 1.9.49. 1.10.53 kontorist. 1.4.58 kontorass. II. 1.4.62 kontorass. I. 1.3.71 overkontorassistent girokt.

Hansen, L. E., f.11.3.27 i Kh. P.&T.1.1.47 som reservepostbud. 1.10.49 postbud. Postbudfagp. 52(udm.).53. 1.10.53 overpakmester. 1.9.56 elevudd. Fagp.I 93.58. 1.5.59 ass. Kh. Fagp.II 61.62. 1.4.63 oass. girokt. 1.5.66 ktr. Kh. 1.6.71 overkontrollør gdir. (revkt.).

Hansen, L. I., frk., f.7.1.52 i Nørre-Alslev. P.&T. 16.8.69. Fagp.I 72.72. 1.9.72 mhp. 1.9.74 ass. Kh. (V).

Hansen. L. K., fru (f. Petersen), f.5.12.29 i Vig. P.&T. 2.1.50. 1.4.52 kontorist. 1.4.58 kontorass. II. 1.4.62 kontorass. I. 1.5.70 overkontorassistent gdir. (2. ekspkt.).

Hansen, L. R., frk., f.29.9.44 i Kalundborg. P.&T.16.8.61. Fagp.I 72.64. 1.9.64 mhp. 1.9.66 ass. Kh. htg. 17.12.66 Kh. rtf. 1968 forstærkerprøven. Fagp.II 47.70. 1.1.71 oass. kabelingtj. 1.9.76 oass. gdir. (4. ekspkt.).

Hansen, L. T., frk., f.29.5.54 i Horsens. P.&T.1.8.72 Odder. 1.1.74 Horsens. Fagp.I 1975. 1.5.75 Kh. 1.8.75 mhp. Kh. 15.1.76–14.5.76 tjf. u. løn. Mhp. Horsens.

Hansen, M., f.21.1.31 i Haldagermagle. P.&T.1.5.47. Fagp.I 76.50. 1.5.50 mhp. 1.5.52 ass. Hundested. 24.10.52 Maribo. 1.11.59 Helsingør (Humlebæk). Fagp.II 42.61. 1.12.61 oass. Slagelse. 1.2.68 ktr. Silkeborg.

Hansen, M., fru (f. Christensen), f.31.1.48 i Dalby. P.&T. 16.8.65. Fagp.I 72.68. 1.9.68 mhp. 1.9.70 ass. Rungsted Kyst. Fagp.II 46.75. Ass. Rungsted Kyst.

Hansen, M., fr., f.21.2.31 i Handbjerg. P.&T. 1.9.47. Fagp. I 54.50. 1.9.50 mhp. 1.9.52 ass. 29.10.55–31.3.56 tjf. u. løn. 31.3.56 afsk. e. ans. 1.5.75 ass. Kh.

Hansen, M., fr., f.4.2.55 i Næstved. P.&T.1.8.72 Haslev. 1.1.74. Roskilde. Fagp.I 1975. 1.5.75 girokt. 1.8.75 mhp. girokt.

Hansen, M., f.22.1.41. 1.9.63 håndværker. 1.4.65 mek. i 10.lkl. 1.4.69 mek. i 12.lkl. 1.11.72 værkmester P&T.s værksteder.

Hansen, M. K., f.12.4.48 i Roskilde. P.&T.16.8.65. Fagp.I 63.68. 1.9.68 mhp. 1.9.70 ass. Nykøbing Sjælland. 15.11.70 Roskilde.

Hansen, M. S. T., R, f.13.11.14 i Dalum. P.&T. 1.9.31. Fagp.I 87.34. 1.9.34 mhp. 1.12.38 ass. Sønderborg. Fagp. II 45.41. 1.7.47 oass. Næstved. 1.6.55 ktr. Næstved. 1.1.66 postmester i Middelfart.

Hansen, M. T., f.5.4.33 i Odense. P.&T.1.9.50. Fagp.I 100.53. 1.9.53 mhp. 1954 forstærkerprøven. 1.9.55 ass. Odense T. 1.12.57. Kh. rtf. Fagp.II 67(udm.).61. 1.4.62 oass. Kh. rtf. 1.4.64 gdir. 1.11.64 ktr. gdir. 1.4.69 overkontrollør gdir. 1.2.70 postinspektør gdir. (1. ekspkt.).

Hansen, N., f.15.9.35 i Ferslev. P.&T.1.3.58 som reservepostbud. 1.2.60 postbud. Postbudfagp. 50.61. 1.12.61 overpakmester. 16.8.62 elevudd. Fagp.I 91.64. 1.4.65 ass. Kh. Fagp.II 53.66. 1.9.67 oass. Nakskov. 1.12.72 ktr. Nykøbing Sjælland.

Hansen, N. S., f.3.2.06 i Boeslunde. P.&T.1.8.41 som montøraspirant. 1.4.42 montørI. 1.4.46 mekanikerII. 1.4.55 mekanikerI. 1.4.63 mekaniker i 12.lkl. 1.10.67 overmekaniker i 15.lkl. radioingtj. (Kalundborg).

Hansen, N. V., f.28.4.13 i Holsted. P.&T.1.9.30. Fagp.I 64.33. 1.9.33 mhp. 1.5.37 ass. Løgstør. 1.4.38 ass. Tønder. Fagp. II 43.44. 1.11.44 jbp.2 Frcia. 1.2.49 oass. jbp.2 Frcia. 1.12.53 Esbjerg. 1.4.56 ktr. Esbjerg. 1.10.61 postmester i Gram.

Hansen, Orla, f.19.6.45 i Kolding. P.&T.16.8.63. Fagp.I 55.66. 1.9.66 mhp. 1.9.68 ass. Kh. 15.5.69 Vejen. Fagp.II 36.71. Ass. Vejen.

Hansen, Ove, f.4.7.47 i Lindknud. P.&T. 16.8.65. Fagp.I 78.68. 1.9.68 mhp. 1.9.70 ass. Kh. 15.5.71 Åbenrå. Fagp.II 53.74. Ass. Åbenrå.

Hansen, O. B., f.30.1.23 i Avedøre. P.&T.1.8.52 som montøraspirant. 1.8.54 montør I. 1.4.58 mekaniker i 7.lkl. 1.4.60 mekaniker i 10.lkl. 1.9.61 overmekaniker i 12.lkl. 1.4.63 overmekaniker i 15.lkl. P.&T.s værksteder. 1.4. 65 værkmester i 18.lkl. P.&.T.s værksteder. 1.7.72 værkmester P.&T.s værksteder.

Hansen, O. B., f.14.11.30 i Bjærgsted. P.&T.1.9.47. Fagp.I 65.50. 1.9.50 mhp. 1.9.52 ass. Fredensborg. 24.10.52 Frederikssund. Fagp.II 47.58. 1959 sommerposteksp. Vejrs Strand. 1.9.59 Slagelse. 1.10.—30.11.60 kst. pm. i Høng. 1.6.62 oass. Frværk. 1.4.67 ktr. Haslev.

Hansen, O. H., f.11.4.45 i Frcia. P.&T.16.8.63. Fagp.I 68.66. 1.9.66 mhp. 1.9.68 ass Kh. 19.12.68 Kh. rtf. 1970 forstærkerprøven. 1.10.72 ass. Kh. htg. Fagp.II 49.73. 1.7.74 oass. Kh. htg.

Hansen, O. R., f.18.1.18 i Kh. P.&T.1.9.34. Fagp.I 81.37. 1.9.37 mhp. 1940 radiocertifikat af I. kl. 1.2.42 ass. Frværk. Fagp.II 50.45. 15.11.45 Hillerød. 15.10.46 Blåvand radio. 1.6.50 oass. Vordingborg. 1.3.57 postmester i Ålestrup. 1.6.69 post- og telegrafkasserer Frcia.

Hansen, O. T., f.4.7.36 i Odense. P.&T.1.9.53. Fagp.I 69.56. 1.9.56 mhp. 1.9.58 ass. Kh. Fagp.II 53.67. 1.1.68 oass. Kh. 1.11.73 ktr. Kh. (toldpostkt.).

Hansen, Poul, R, medl. af kommissionen for post- og telegrafvæsenets fagprøver, f.20.8.28 i Gudhjem. P.&T. 1.9.44. Fagp.I 106(udm.).47. Tildelt Joseph Michaelsens mindemedalje. 1.9.47 mhp. 1.9.49 ass. Kh. Fagp.II 67 (udm.).55. 1.1.56 gdir. 1.9.56 oass. Kh. 1.4.60 ktr. gdir. 1.6.64 postinspektør gdir. 1.7.67 postinspektør ved overpostmesterembedet. 1.9.69 kontorchef gdir. 1.1.73 overpostmester i København. 1.3.75 generaldirektør.

SLÆGTSFORSKERNES BIBLIOTEK

Hansen, P. A., f.1.6.25 i Svaneke. P.&T.1.9.41. Fagp.I 74.44. 1.9.44 mhp. 1.9.46 ass. Kh. Fagp.II 40.54. 1.11.56 oass. Kh. 1.8.63 ktr. Kh. (omk.).

Hansen, P. E., f.19.3.22 i Ulstrup. P.&T.1.9.38. Fagp.I 81.41. 1.9.41 mhp. 1944 forstærkerkursus. 1.4.46 ass. Ringkøbing. Fagp.II 51.49. 1.3.50 Kh. rtf. 1.11.53 oass. Kh. rtf. 1.2.55 Kh. htg. 1.1.59 ktr. Odense T. 1.4.65 overkontrollør Kh. R. 1.10.68 stationsleder Åbenrå. 1.7.70 telegrafbestyrer Åbenrå T.

Hansen, P. E., f.7.3.46 i Struer. P.&T.16.8.63. Fagp.I 73.66. 1.9.66 mhp. 1.9.68 ass. Åbenrå. Fagp.II 47.71. 1.2.74 oass. Åbenrå.

Hansen, P. J., f.7.2.52 i Kværkeby. P.&T.1.9.48. Fagp.I 85.72. 1.9.72 mhp. 1.9.74 ass. Kh.

Hansen, P. J., f.5.5.42 i Ålborg. 1.9.64 pbud. Postbudfagp. 47.71. 1.4.69 ktpkm. 1.8.72 elevudd. Fagp.I 77.74. 1.4.75 ass. Ålborg.

Hansen, P. J., f.23.7.57 i København. P.&T. 1.8.75 Fredensborg.

Hansen, P. K., f.11.4.32 i Nislev. P.&T.1.9.48. Fagp.I 70.51. 1.9.51 mhp. 1.9.53 ass. Kh. Fagp.II 53.60. 1.1.61 gdir. 1.12.61 oass. Kh. 1.4.64 gdir. 1.4.67 ktr. gdir. 1.12.75 overkontrollør Kh. (avispkt.).

Hansen, P. K., f.12.4.51 i Roskilde. P.&T.16.8.68. Fagp.I 86.71. 1.9.71 mhp. 1972 forstærkerprøven. 1.9.73 ass. Kh. htg.

Hansen, P. K., f.17.4.54 i Rønne. P.&T.16.8.71. Fagp.I 81.74. 1.9.74 mhp. 1.9.76 ass. Allerød.

Hansen, P. K., f.28.9.22. 1.10.48 pbud. Postbudfagp. 42.50. 1.6.51 opkm. 1.11.65 postbudformand. 1.10.71 postvagtmester Køge.

Hansen, P. L., f.5.8.33 i Århus. P.&T.1.9.51. Fagp.I 87.54. 1.9.54 mhp. 1.9.56 ass. Kh. Fagp.II 57.63. 1.7.63 oass. Kh. 1.4.67 gdir. 1.2.69 ktr. Kh. 1.9.73 overkontrollør Kh. (omk.).

Hansen, P. M., f.12.3.51 i Svendborg. P.&T.16.8.68. Fagp.I 79.71. 1.9.71 mhp. 1.9.73 ass. Kh.

Hansen, P. W., f.16.1.36 i Gram. P.&T.1.9.52. Fagp.I 88.55. 1.9.55 mhp. 1.9.57 ass. Skærbæk. 1.5.58 Frcia. Fagp.II 59.63. 1.7.63 2. overpostinsp. 1.9.64 oass. Vojens. 1.4.69 ktr. Vojens. 1.1.71 ktr. 2. overpostinsp.

Hansen, R., fr., f.31.1.49 i Ørsted. P.&T.16.8.66. Fagp.I 91.69. 1.9.69 mhp. 1.9.71 ass. Kh. Fagp.II 47.75. Ass. Kh.

Hansen, R. C. T., f.30.5.38 i Skelde. P.&T.1.9.56. Fagp.I 67.59. 1.9.59 mhp. 1.9.61 ass. Neksø. 30.12.61 Tønder. Fagp.II 46.66. 1.10.68 oass. Tønder.

Hansen, R. R., fru (f. Madsen), f.9.10.32 i Århus. P.&T. 1.5.50. Fagp.I 58.53. 1.5.53 mhp. 1.5.55 ass. Kh. (Holte).

Hansen, S., f.22.2.14 i Knudstrup. P.&T.1.9.32. Fagp.I 63.35. 1.9.35 mhp. 1.9.38 ass. Tranebjerg Samsø. 1.5.44 ass. Køge. Fagp.II 46.47. 1.9.49 sommerposteksp. Humlebæk. 1.11.49 oass. Kh. 1.4.57 ktr. Køge. 1.10.62 postmester i Sakskøbing. 1.12.70 postmester i Assens.

Hansen, S. A., f.12.12.53 i Næstved. P.&T. 1.8.75 Haslev.

Hansen, S. A. K., f.22.10.15. P.&T.1.6.31. 1.11.39 postbud. Postbudfagp. 41.45. 1.9.45 overpakmester. 1.6.69 postformand. 1.4.71 postvagtmester jbp. i Kh.

Hansen, S. Aa., f.24.5.27 i Høiby. P.&T.1.9.44. Fagp.I 81.47. 1.9.47 mhp. 1.9.49 ass. Nordby Fanø. 1.10.50 Kh. 1.11.51 girokt. Fagp.II 57.54. 1.3.55 gdir. 1.2.58 oass. Thisted. 1.11.62 ktr. Odense. 1.4.66 overkontrollør Næstved. 1.12.71 postmester i Vordingborg.

Hansen, S. Aa., f.14.4.26 i Dalum. P.&T.1.9.45. Fagp.I 73.48. 1.9.48 mhp. 1.9.50 ass. Kh. Fagp.II 40.54. 1959 sommerposteksp. Snekkersten. 1.9.59 oass. Kh. 1.10.65 ktr. Kh. 1.3.69 postmester ved indlevpkt. 26.

Hansen, S. E., fhv. næstformand for Dansk Post- og Telgrafforening og fhv. redaktør af Dansk Post- og Telegraftidende, f. 17.1.31. i Randers. P.&T.1.5.48. Fagp.I 73.51. 1.5.51 mhp. 1.5.53 ass. Kh. Fagp.II 56.58.. 1.10.60 jbp.1 Kh. 1.6.61 oass. jbp.1 1.11.67 ktr. Kh. 1.9.74 kst. og 1.10.74 overkontrollør Kh. (K).

Hansen, S. J., f.23.10.49 i Årby. P.&T.16.8.67. Fagp.I 89.70. 1.9.70 mhp. 1.9.72 ass. Roskilde. Fagp.II 54.76. Ass. Roskilde.

Hansen, S. J. L., frk., f.20.11.23 i Kh. P.&T.1.10.43. 1.4.46 kontorist. 1.7.53 kontorass. II 1.5.60 kontorass.I 1.4.72 overkontorassistent girokt.

Hansen, S. K., f.14.7.44 i Allinge. P.&T.16.8.61. Fagp.I 87. 64. 1.9.64 mhp. 1.9.66 ass. Kh. 17.12.66 Kh. rtf. 1968 forstærkerprøven. Fagp.II 52.71. 1.9.71 oass. Kh. rtf. 1.11.74 oass. gdir. (2. tekn. kt.).

Hansen, S. P., f.4.2.16 i Århus. P.&T.1.12.42 som montøraspirant. 1.12.44 montør I. 1.4.49 mekaniker II. 1.4. 56 mekaniker I. 1.4.62 mekaniker i 12. lkl. 1.4.65 overmekaniker i 15. lkl. 3.ingdistr. (Århus).

Hansen, S. P. H., f.11.4.19 i Kh. P.&T.1.9.37. Fagp.I 67.41. 1.5.41 mhp. 1.5.44 ass. Kh. Fagp.II 42.47. 1.11.48 jbp.1 Kh. 1.11.54 Kh. 1955 sommerposteksp. Espergærde. 1.6.55 oass. jbp.1 Kh. 1.6.59 girokt. 1.7.61 ktr. Kh. 1.9.65 bogholder girokt.

Hansen, T., f.24.4.57 i Ballum. P.&T.1.8.74 Tønder. 1.1.76 Randers.

Hansen, T., f.15.6.53 i Tønder. P.&T.16.8.71. Fagp.I 78.74. 1.9.74 mhp. 1.9.76 ass. Kh.

Hansen, U. B., f.24.10.51 i Kh. P.&T.16.8.68. Fagp.I 71.71. 1.9.71 mhp. 1.9.73 ass. Kh. 1.4.75 Lyngby radio. 1.3.76 ass. Blåvand radio.

Hansen, U. E., fru (f. Rasmussen), f.6.2.47 i Kerteminde. P.&T.16.8.63. Fagp.I 80.66. 1.9.66 mhp. 1.9.68 ass. Kh. 9.8.75 tjf. u. løn.

Hansen, V., f.25.3.26 i Odense. P.&T.1.9.43. Fagp.I 60.46. 1.9.46 mhp. 1.9.48 ass. Tranebjerg Samsø. 1.5.51 Kerteminde. Fagp.II 36.53. 1.2.—28.2.57 kst. pm. Kerteminde. 1.10.58 oass. Ringsted. 1.12.64 postforvalter ved Fruens Bøge posteksp.

Hansen, W. D., f.9.11.34 i Øster Ulslev. P.&T.1.5.51. Fagp.I 89.54. 1.5.54 mhp. 1955 forstærkerprøven. 1.5.56 ass. Kh. htg. Fagp.II 55.61. 1.11.62 oass. Kh. htg. 1.2.69 ktr. gdir. (4. ekspkt.).

Hansen, V. G., fru (f.Jensen), f.31.5.47 i Præstbro. P.&T. 16.8.63. Fagp.I 80.66. 1.9.66 mhp. 1.9.68 ass. Ålborg. 1.1.71 Horsens. 1.3.73 ass. Ålborg.

Hansen, V. M., f.29.9.34 i Løjt Kirkeby. P.&T.1.9.51. Fagp. I 85.54. 1.9.54 mhp. 1.9.56 ass. Kh. 1.5.57 Odense. 1.1.61 Nyborg. Fagp.II 47.62. 1.9.65 oass. Padborg. 1.2—28.2.67 kst. pm. Padborg. 1.4.71 ktr. Padborg.

Hansen, V. P., f.5.5.13 i Kh. P.&T. 1.8.41 som montøraspirant. 1.4.42 montør I. 1.4.46 mekaniker II. 1.4.52 mekaniker I. 1.4.62 mekaniker i 12.lkl. 1.9.66 overmekaniker i 15.lkl. radioingtj. (Herstedvester).

Harbild, O. M. A., R, løjtn., f.3.1.13 i Horsens. P.&T.1.9.30. Fagp.I 74.33. 1.9.33 mhp. 1.2.37 ass. Frcia T. 1.4.38 Kh. Fagp.II 53.42. 1.4.47 oass. Kh. 1.5.55 ktr. Kh. 1.6.60 overkontrollør Kh. 1.8.62 postmester ved Brønshøj postkontor.

Hartwig, T. H., f.19.1.51 i Otterup. P.&T.16.8.69. Fagp.I 92.72. 1.9.72 mhp. 1.9.74 ass. Kh.

Haslund, V. B., f.12.2.48 i Mou. P.&T.16.8.65. Fagp.I 67.68. 1.9.68 mhp. 1.9.70 ass. Kh. 1.3.71 gdir. Fagp.II 40.74. 1.6.76 ass. radioingtj. (ktj.).

Hass, E. W. H. E., f.15.10.18. 1.11.42 pbud. Postbudfagp. 48.46. 1.7.46 opkm. 1.3.49 pkmfmd. 1.4.55 pbudfmd. 1.4.61 postvagtmester Kh. (Brønshøj).

Hauberg, J. E., fru (f. Hauberg), f.29.6.30 i Guldager. P.&T.1.2.51. 1.5.53 kontorist. 1.4.58 kontorass. II. 1.4.62 kontorass. I. 1.12.71 overkontorassistent girokt.

Haulrich, A. J., f.22.9.28 i Haderslev. P.&T.1.9.45. Fagp.I 82.48. 1.9.48 mhp. 1950 forstærkerkursus. 1.9.50 ass. Kh. rtf. Fagp.II 65.55. 1.7.55 ass. gdir. 1.9.58 oass. 3.ingdistr.s kt. 1.12.61 ktr. 3.ingdistr.s kt. 1.6.64 postmester i Hjallerup.

Hauritz, M. L., frk., f.18.7.54 i Åbenrå. P.&T.16.8.71. Fagp.I 78.74. 1.9.74 mhp. 1.9.76 ass. Kh.

Have, B., f.1.9.31 i Måbjerg. P.&T.1.9.48. Fagp.I 52.51. 1.9.51 mhp. 1.9.53 ass. Kh. 23.10.54 Frcia. 1.12.54 Lemvig. Fagp.II 36.61. 1.9.62 oass. Ålborg. 1.2.70 ktr. Ålborg.

Havndrup, K., f.21.3.21 i Asperup. P.&T.1.9.38. Fagp.I 84.41. 1.9.41 mhp. 1.4.45 ass. Kh. 31.3.47 afsk. e. ans. 1.5.49 Odense. Fagp.II 57.52. 1.7.—31.8.53 kst. pm. Rødekro 1.6.56 oass. Odense. 1.10.61 ktr. Odense.

SLÆGTSFORSKERNES BIBLIOTEK

Haüser, S. M. W., f.8.4.25 i Assens. P.&T.1.9.41. Fagp.I 68.44. 1.9.44 mhp. 1.9.46 ass. Haderslev. 19.4.47 Tønder. 1.5.51 Frcia. 1.5.52 jbp.2 Frcia. Fagp.II 45.54. 1.4.56 oass. jbp.2 Frcia. 1956 sommerposteksp. Vejrs strand. 1.10. 62 ktr. Randers. 1.4.74 kst. og 1.8.74 overkontrollør jbp. 2 Frcia.

Hedegaard, J., fru (f. Jensen), f.17.11.42 i Rold. P.&T. 16.8.59. Fagp.I 78.62. 1.9.62 mhp. 1.9.64 ass. Kh. Fagp.II 49.70. 1.1.71 oass. gdir. (3. ekspkt.).

Hegner, L. J., fru (f. Hegner), f.9.5.26 i Kh. P.&T.1.4.45. 1.7.47 kontorist. 1.4.57 kontorass. II. 1.4.61 kontorass. I. 1.9.68 overkontorassistent gdir. (revkt.).

Hein, A. H., fru (f. Jensen), f. 1.6.50 i Kolding. P.&T. 16.8.67. Fagp.I 89.70. 1.9.70 mhp. 1.9.72 ass. girokt. 15.5.74. Århus. Fagp.II 50.76. Ass. Århus.

Hein. B. S., f.15.2.24 i Horsens. P.&T.1.9.41. Fagp.I 75.44. 1.9.44 mhp. 1.9.46 ass. Kh 1.5.49 Horsens. Fagp.II 51.53. 1.10.57 oass. Horsens. 1.9.65 ktr. Horsens.

Hein, O. J. C., f.2.7.39 i Haderslev. P.&T.1.9.55. Fagp.I 79.58. 1.9.58 mhp. 1.9.60 ass. Kh. 1.12.60 Odense. Fagp.II 57.66. 1.2.67 oass. Odense. 1.12.72 ktr. 2. overpostinsp. (postens kundetj. (Odense)).

Helm, K. L. fru (f. Andersen), f.25.7.46 i Svendborg. P.&T.16.8.64. Fagp.I 82.67. 1.9.67 mhp. 1.9.69 ass. Nakskov. Fagp.II 49.73. 1.4.75 oass. Nakskov. 28.4.75-27.7.75 tjf. u. løn. Oass. Nakskov.

Helmig, A., f.16.5.17 i Vemmenæs. P.&T.1.9.34. Fagp.I 86.37. 1.9.37 mhp. 1.6.41 ass. Rudkøbing. Fagp.II 56.46. 1.4.50 oass. Viborg. 1.2.57 postmester i Glamsbjerg.

Hemmingsen, E. F., f.3.2.45 i Mern. P.&T.16.8.63. Fagp.I 89.66. 1.9.66 mhp. 1.9.68 ass. Køge. Fagp.II 41.74 Ass. Køge.

Henningsen, H. M., fru (f. Sørensen), f.11.12.48 i Ejstrupholm. P.&T.16.8.65. Fagp.I 81.68. 1.9.68 mhp. 1.9.70 ass. Kh. 17.5.-16.11.73 tjf. u. løn. 1.3.75 ass girokt.

Henningsen, J. B., f.15.9.28 i New Westminster. 1.9.70 afdelingsingeniør 3. ingdistr. (Århus).

Henningsen, N. S. G., f.10.5.28 i Skærup. P.&T.1.5.47. Fagp.I 57.50. 1.5.50 mhp. 1.5.52 ass. Kh. 1.9.55 jbp.1 Kh. Fagp.II 37.59. 1.6.61 oass. Kh. 1.6.62 jbp.1 Kh. 1.2.67 Kh. 1.11.69 postmester ved indlevpkt. 43. 4.7.72 oass. Kh. (lufthavn).

Henriksen, E. L., f.16.9.31 i Nykøbing M. P.&T.1.9.48. Fagp.I 76.51. 1.9.51 mhp. 1.9.53 ass. Frcia T. 1.10.53 Kh. htg. 1.10.58 Roslev. Fagp.II 46.60. 1.7.61 oass. Fjerritslev. 29.12.64—28.2.65 kst. pm. Fjerritslev. 1.11.66 ktr. Skive. 1.9.69 postmester i Ålestrup.

Henriksen, E. R. T., f.9.10.27 i Nyborg. P.&T.1.9.44. Fagp.I 93.47. 1.9.47 mhp. 1949 forstærkerkursus. 1.9.49 ass. Kh. rtf. 21.10.50 Frhavn. Fagp.II 57.55. 1.10.55 Kh. rtf. 1.3.56 gdir. 1.3.57 oass. gdir. 1.4.63 ktr. girokt. 1.6.69 overkontrollør girokt.

Henriksen, H., f.21.11.30 i Åstrup mark. P.&T.1.5.48. Fagp. I 69.51. 1.5.51 mhp. 1.5.53 ass. Grindsted. Fagp.II 37.59. 1.8.61 oass. Thisted. 1.4.67 ktr. Grindsted.

Henriksen, H., f.17.12.34 på Frberg. P.&T.1.9.51. Fagp.I 69.54. 1.9.54 mhp. 1.9.56 ass. Kh. Fagp.II 37.62. 1.4.64 oass. Kh. 1.1.72 ktr. Kh. (S).

Henriksen, H., f.26.12.38 i Herskind. P.&T.1.9.55. Fagp.I 76.58. 1.9.58 mhp. 1.9.60 ass. Skanderborg. Fagp.II 63.66. 1.2.67 oass. Århus 1.3.70 3. overpostinsp. 1.6.72 ktr. Århus.

Henriksen, K. E., f.18.9.52 i Svendborg. P.&T.16.8.69. Fagp.I 86.72. 1.9.72 mhp. 1.9.74 ass. Kh.

Henriksen, K. K., f.30.7.16 i Marstal. P.&T.1.9.32. Fagp.I 98.35. 1.9.35 mhp. 1940 forstærkerkursus. 1.8.40 ass. Kh. T. 1.9.40 ass. gdir. Fagp.II 62.43. 1.10.46 oass. Korsør. 1.4.53 ktr. Kolding T. 1.11.58 stationsleder Odense T.

Henriksen, O., f.8.1.26 i Haslev. P.&T.1.9.43. Fagp.I 56.46. 1.9 46 mhp. 1.9.48 ass. Thisted. Fagp.II 36.54. 1.4.59 oass. Horsens. 1.4.65 ktr. Fåborg.

Henriksen, O., f. 8.3.37 i Jerne. P.&T. 1.6.52 som cykelbud. 1.9.59 postbud. Postbudfagp. 51.62. 1.12.62 overpakmester. 16.8.66 elevudd. Fagp.I 85.68. 1.4.69 ass. Esbjerg. Fagp.II 50.71. 1.4.72 oass. Esbjerg.

Henriksen, S. A., f.18.8.27 i Lynge. P.&T.1.9.44. Fagp.I 52.48. 1.5.48 mhp. 30.11.50 afsk. e. ans. 15.8.51 mhp. 1.3.52 ass. Augustenborg. 1.1.68 oass. Augustenborg.

Herdal, J. E. J., f.11.7.36 i Vágur. P.&T.1.9.52 Fagp.I 64.55. 1.9.55 mhp. 1.6.58 ass. Kh. 1.2.—28.2.63 kst. pm. v. indlevpkt.32. Fagp.II 53.63. 1.4.64 oass. Kh. (postens kundetj.). 1.6.66 Kolding (postens kundetj.). 1.12.68 ktr. Odense (postens kundetj.). 1.4.71 ktr. 2. overpostinspektorat (postens kundetjeneste (Odense)). 1.1.73 gdir. 1.9.73 overkontrollør gdir. 1.11.73 postinspektør gdir. 1.9.75 inspektør girokt.

Herløv, L., f.13.1.30 i Harlev. P.&T.1.5.48. Fagp.I 67.51. 1.5.51 mhp. 1.5.53 ass. Thisted. 1.8.56 Tranebjerg Samsø. 1.5.60 Frcia. Fagp.II 44.60. 1.11.60 jbp.2 Frcia. 1.4.62 oass. jbp.2 Frcia. 1.9.68 ktr. jbp.2 Frcia. (Kttj.). 1.8.75 overkontrollør Frcia.

Hermansen, A. E., fru (f. Jensen), f.14.9.20 i Slagelse. P.&T.1.4.61. 1.8.45 kontorist. 1.11.51 kontorass. II. 1.4.61 kontorass. I. 1.12.70 overkontorassistent Odense T.

Hermansen, K., frk., f. 20.4.56 i Randers. P.&T.1.8.73 Grenå. 1.1.75 Randers. Fagp.I 1976. 1.5.76 Kh.

Hermansen, S. E., f.28.2.49 i Krejbjerg. P.&T.16.8.66. Fagp.I 87.70. 1.4.70 mhp. 1.4.72 ass. Kh. Fagp.II 55.75. Ass. Kh.

Hermansen, S. R., fru (f. Jensen), sekretær i Dansk Post- og Telegrafforening, f. 13.12.26 i Fladholte. P.&T. 1.3.45. 1.1.48 kontorist. 1.4.55 kontorass. II. 1.4. 60 kontorass. I. 1.4.69 overkontorassistent Næstved.

Hermund, A., frk., f.29.6.57 i Ringsted. P.&T.1.8.74 Kh.

Herner, K. E., f.12.3.31 i Køge. P.&T.1.12.58 som mekanikeraspirant. 1.12.60 mekaniker i 7.lkl. 1.12.61 mekaniker i 10.lkl. 1.4.64 overmekaniker i 12.lkl. 1.9.68 radiomester i 15.lkl. radioingtj. (Kh.).

Herreborg-Olsen, O., f.11.3.54 i Glostrup. P.&T.1.8.72 Kh. Fagp.I 1975. Kh. 1.8.75 mhp. Kh.

Hess, S., f.28.12.48 i Kh. P.&T.16.8.65. Fagp.I 76.68. 1.9.68 mhp. 1970 radiocertifikat af 1.kl. 1.9.70 ass. Lyngby radio. Fagp.II 55.75. 1.9.75 gdir. 1.3.76 oass. gdir. (1. tekn. kt.).

Hesselberg, E., f.12.3.22 i Sønderup. P.&T.1.9.38. Fagp.I 86.41. 1.9.41 mhp. 1.4.46 ass. Kh. Fagp.II 44.50. 1951 sommerposteksp. Snekkersten. 1.7.54 oass. Kh. 1.4.61 ktr. Kh. 1.8.65 postmester i Gilleleje.

Hesselholt, K. E., f.4.4.27 i Højen. P.&T.1.9.43. Fagp.I 57.46. 1.9.46 mhp. 1.9.49 ass. Blåvand radio. 1949 radiocertifikat af 1. kl. Fagp.II 40.54. 1.6.59 oass. Blåvand radio. 1.4.64 ktr. Blåvand radio.

Hindsgaul, J., frk., f.28.3.51 i Odense. P.&T.16.8.68. Fagp.I 79.71. 1.9.71 mhp. 1.9.73 ass. Kh. htg. 1.5.75-30.9.75 tjf. u. løn. Ass. Kh. htg.

Hissel, P. J., f.7.2.47 i Sønderborg. P.&T.16.8.64. Fagp.I 97.67. 1.9.67 mhp. 1.9.69 ass. Kh. 1.6.71 gdir. Fagp.II 59.72. 1.2.73 oass. Kh. 1.12.73 oass. Holbæk.

Hjelmar, G., f.8.1.16 i Kh. P.&T.1.9.34. Fagp.I 80.37. 1.9.37 mhp. 1.9.40 ass. Kh. 1.10.40 Århus. Fagp.II 42.43. 1.5 45 jbp.2 Frcia. 1.9.50 oass. jbp.2 Frcia. 1.7.55 Kolding. 1.11.57 ktr. Slagelse. 1.6.61 postmester i Ebeltoft.

Hjortshøj, B. P., f.20.4.39 i Århus. P.&T.1.5.56. Fagp.I 71.59 1.5.59 mhp. 1.5.61 ass. Kh. 1.10.63 jbp.1 Kh. Fagp. II 48.65. 1.2.67 oass. jbp.1 Kh. 1.3.73 ktr. P.&T.s værksteder. 1.12.75 overkontrollør P.&T.s værksteder.

Hjortshøj, S., f.26.10.40 i Øster Velling. P.&T.1.9.57. Fagp.I 69.60. 1.9.60 mhp. 1.9.62 ass. Kh. Fagp.II 38.67. 1.10.68 oass. Kh. 1.4.75 ktr. Kh. (lufthavn).

Hjulmand, J. Wægter, f.22.3.28 i Tingsted. P.&T.1.9.45. Fagp.I 83.48. 1.9.48 mhp. 1950 forstærkerkursus. 1.9.50 ass. Kh. rtf. 21.4.51 Korsør. 1.11.51 Kh. rtf. 1.10.53 Åbenrå. Fagp.II 44.55. 1.10.58 oass. Herning. 1.9.63 ktr. Kh. rtf.

Holck, G. I., fru (f. Michaelsen), f. 21.5.48 i Terslev. P.&T.16.8.65 Fagp.I 76.68. 1.9.68 mhp. 1.9.70 ass. Kh. (Vedbæk).

Holdgaard, K. A., f.6.4.49 i Ikast. P.&T.16.8.66. Fagp.I 72.69. 1.9.69 mhp. 1.9.71 ass. Kh. 15.4.74 Lyngby radio. Fagp.II 46.75. Ass. Lyngby radio.

SLÆGTSFORSKERNES BIBLIOTEK

Holm, A., fru (f. Jørgensen), f.27.5.31 i Århus. P.&T. 1.9.47. Fagp.I 88.50. 1.9.50 mhp. 1.9.52 ass. 1.6.62 afsk. e. ans. 1.2.74 ass. Kolding. Fagp.II 50.76. Ass. Kolding.

Holm, A. M., f.1.8.21 i Rønne. P.&T.1.9.38. Fagp.I 83.41. 1.9.41 mhp. 1.8.45 ass. Rønne. Fagp.II 36.51. 1.9.57 oass. Rønne. 1.12.60—31.1.61 kst. pm. i Neksø. 1.6.—31.8.64 kst. pm. i Åkirkeby. 1.1.66 kst. og 1.2.66 postmester i Allinge.

Holm, B., f.9.8.45 i Frcia. P.&T.16.8.62. Fagp.I 66.65. 1.9.65 mhp. 1.9.67 ass. Kolding T. 1968 forstærkerprøven. Fagp.II 44.71. 1.1.72 oass. Kolding T.

Holm, B. S., f.17.10.18 i Svendborg. P.&T.1.9.37. Fagp.I 72.40. 1.9.40 mhp. 1.9.43 ass. Vejle. 1.5.45 Kh. Fagp.II 43.48. 1.11.48 jbp.1 Kh. 1.4.54 oass. Kh. 1.12.54 jbp.1 Kh. 1.6.59 Kh. 1.7.60 ktr. Kh. 1.12.70 postmester ved indlevpkt. 24.

Holm, C., f.9.6.33 i Skagen. P.&T.1.9.51. Fagp.I 88.54. 1.9.54 mhp. 1.9.56 ass. Birkerød. 16.4.57 Århus T. 1958 forstærkerprøven. 15.3.58 Kh. htg. Fagp.II 60.63. 1.7.63 oass. kabelingtj. 1.9.68 ktr. kabelingtj. 1.9.71 gdir. 1.4. 75 overkontrollør gdir. (1. ekspkt.).

Holm, J., f.16.9.49 i Langholt. P.&T.16.8.66. Fagp.I 65.69. 1.9.69 mhp. 1.9.71 ass. Kh. 15.5.75 ass. Hillerød.

Holm, N. L., f.3.7.17 i Sct. Pouls sogn, Bornholm. P.&T. 1.9.36. Fagp.I 55.39. 1.9.39 mhp. 1.9.42 ass. Middelfart. 1.5.43 Kolding. 1.2.47 Kh. 1.4.63 oass. Kh. 1.2.67 oass. gdir. (3.ekspkt.).

Holm, P., f.26.7.42 i Kh. P.&T.1.5.59. Fagp.I 93.62. 1.5.62 mhp. 1.5.64 ass. Brædstrup. Fagp.II 64.68. 1.4.69 oass. Århus. 1.7.72 3. overpostinsp. 1.12.73 ktr. Randers.

Holm, S. I., fru (f. Holm), f.22.7.26 i Odense. P.&T. 1.10. 47. 1.1.50 kontorist. 1.4.57 kontorass. II. 1.9.61 kontorass. I. 1.4.69 overkontorassistent Kh. htg.

Holmark, I. M., fru (f. Sørensen), f.22.2.48 i Gern. P.&T. 16.8.65. Fagp.I 77.68. 1.9.68 mhp. 1.9.70 ass. Kh. 2.11.72-1.5.73 tjf. u. løn. Fagp.II 51.75. Ass. Kh. (NV). 29.4.76 tjf. u. løn.

Holmgaard A. B., frk., f.9.6.40 i Tvilum. P.&T.1.5.57. Fagp.I 76.60 1.5.60 mhp. 1.5.62 ass. Silkeborg 1.12.62 Bjerringbro. 15.5.66 ass. Silkeborg.

Holmsgaard, K. E., f.20.6.31 i Ålborg. P.&T.1.5.48. Fagp.I 72.51. 1.5.51 mhp. 1.5.53 ass. Kh. 1.9.55 jbp.1 Kh. Fagp. II 37.59. 1.9.61 oass. jbp.1 Kh. 1.2.67 Kh. 1.12.69 ktr. jbkt. 1 (kttj.).

Holst, A. N., fru (f. Nissov-Johannsen), f. 16.2.49 i Gråsten. P.&T. 16.8.66. Fagp.I 68.69. 1.9.69 mhp. 1.9.71 ass. Kh. 27.5.74 tjf. u. løn.

Holst, H. A., f.8.12.21 i Kh. P.&T. 1.3.37 som cykelbud. 1.1.43 reservepostbud. 1.1.46 postbud. Postbudfagp.48.47. 1.2.48 overpakmester. 1.9.49 elevudd. Fagp.I 77.51. 1.5.52 ass. Kh. Fagp.II 39.55. 1.11.56 oass. Kh. 1.8.63 ktr. Kh. 1.7.68 postmester ved indlevpkt. 7.

Holst, J., f.3.3.50 i Farsø. P.&T.16.8.67. Fagp.I 76.70. 1.9.70 mhp. 1.9.72 ass. Kh. 15.5.73 ass Hurup Thy.

Holst, S. E., f.31.3.39 i Kolding. P.&T.1.9.55. Fagp.I 95.58. 1.9.58 mhp. 1.9.60 ass. Marstal. Fagp.II 65.64. 1.6.66 oass Sønderborg. 1.2.67 oass. 2.ingdistr. 1.9.73 ktr. 2. ingdistr. (kttj.).

Holstein, J. P., f. 13.12.46 i Turup. P.&T. 16.8.64. Fagp.I 76.67. 1.9.67 mhp. 1.9.69 ass. Hillerød. Fagp.II 42.73. 1.11.74 oass. Birkerød.

Holt, W., f.13.11.49 i Tønder. P.&T.16.8.66. Fagp.I 74.69. 1.9.69 mhp. 1.9.71 ass. Kh. Fagp.II 39.76. Ass. Kh.

Holtmann, K. A., f.10.7.26 i Svendborg. P.&T.1.9.42. Fagp. I 73.45. 1.9.45 mhp. 1.9.47 ass. Kh. 31.10.48 Åbybro. 1.5.50 Svendborg. Fagp.II 47.53. 1.6.57 oass. Svendborg. 1.10. 62 ktr. Svendborg.

Honoré, A. M., fru (f. Larsen), f.11.3.46 i St. Brøndum. P.&T.16.8.63. Fagp.I 81.66. 1.9.66 mhp. 1.9.68 ass. Kh. Fagp.II 47.72. 1.9.73 oass. Kh.

Horn, L. I., fru (f. Nielsen), f.28.12.24 i Kh. P.&.T.1.9.42. 1.4.46 kontorist. 1.8.54 kontorass. II. 1.4.61 kontorass. I. 1.4.69 overkontorassistent. girokt.

Horn, W. A. N., R, f.2.4.18 i Broager P.&T. 1.9.37. Fagp.I 97.40. 1.9.40 mhp. 1.9.43 ass. Jyderup. 1.11.45 Hillerød. Fagp.II 57.46. 1.8.46 afl. 1.distr. 1.11.48 gdir. 1.1.52 oass. kabelingtj. 1.10.53 fuldm. gdir. 1.4.61 telegrafinspektør gdir. 1.2.62 postinspektør ved overpostmesterembedet. 1.12.64 postmester ved Østerbro postkontor.

Horne, W., f.9.7.36 i Nordborg. P.&T.16.5.53. Fagp.I 69.56. 1.6.56 mhp. 1.6.58 ass. Kh. 1.6.61 jbp.1 Kh. Fagp. II 44.63. 1.4.64 oass. jbp.1 Kh. 1.4.69 ktr. Struer.

Horn-Jensen, H., f.29.5.27 i Viborg. P.&T.1.9.45. Fagp.I 57.49. 1.5.49 mhp. 1.5.51 ass. Kh. Fagp.II 38.55. 1.6.61 oass. Kh. 1.10.68 ktr. Kh. (NV).

Hornum, J. B., f.24.7.45 i Silkeborg. P.&T.16.8.62. Fagp.I. 91.65. 1.9.65 mhp. 1.9.67 ass. Kh. 20.12.67 Kh. rtf. 1969 forstærkerprøven. 10.3.69 Kolding T. Fagp.II 58.71. 1.9.71 oass. Kolding T.

Houe, L. B., fru, f.30.10.44. P.&T.1.5.45. 1.6.71 tegner 2. ingdistr.

Hougaard, J., f.7.2.36. 1.1.72 ing. på prøve. 1.10.72 ingeniør gdir. 1.2.74 telegrafingeniør gdir. (3. tekn. kt.).

Hugöy, O. M., fru (f. Seested), f.1.1.52 i Grimstrup. P.&T.16.8.69. Fagp.I 72.72. 1.9.72 mhp. 1.9.74 ass. Frederikshavn.

Hulstrøm, K., fr., f.11.3.35. 1.4.56 kontorist. 1.4.58 kontorass. II. 1.4.63 kontorass. I. 1.7.75 overkontorassistent girokt.

Hundborg, N. S., f.11.9.53 i Frederikshavn. P.&T. 16.8.71 Fagp.I 81.74. 1.9.74 mhp. 1.9.76 ass. Ålborg.

Hundtofte, J. J., f.23.2.23 i Tommerup. P.&T.1.9.40. Fagp.I 92.43. 1.9.43 mhp. 1.4.46 ass. Nordborg. 1.11.47 Frcia. 1.11.48 jbp.2 Frcia. Fagp.II 54.52. 1.11.54 oass. jbp.2 Frcia. 1.4.56 Århus. 1.4.61 ktr. Århus. 1.11.66 post- og telegrafkasserer Vejle.

Husum, H., f.28.4.19 i Svejstrup. P.&T.1.9.35. Fagp.I 68.38. 1.9.38 mhp. 1.5.43 ass. Kh. Fagp.II 47.47. 1.11.47 jbp.1 Kh. 1.4.52 oass. Kh. 1.11.58 ktr. Kh. 1.10.64 overkontrollør Kh. 1.9.70 postmester ved indlevpkt. 2.

Husum, H. E. S., f.2.8.57 i Ålborg. P.&T.1.8.74 Kh.

Husum, L. L., f.8.1.29 i Brande. P.&T.1.9.46. Fagp.I 92.49. 1.9.49 mhp. 1.9.51 ass. Kh. 25.4.52 Frcia. 1.7.56 jbp.2 Frcia. Fagp.II 42.57. 1.2.60 oass. jbp.2 Frcia. 1.6.61 Frcia. 1.6.66 ktr. Odense.

Huus, E. V., f.12.4.28 i Nyborg. P.&T.1.5.46. Fagp.I 67.49. 1.5.49 mhp. 1.5.51 ass. Kh. FagpII 36.57. 1.12.57 jbpkt.1 Kh. 1.12.60 oass. Kh. 1.11.67 ktr. Kh. 12.6.75-31.8.75 kst. pm. ved Albertslund postkontor. Ktr. Kh. (Albertslund).

Hvam, E., f.11.4.54 i Hjerm. P.&T.1.8.72 Lemvig. 1.1.74 Holstebro. Fagp.I 1975. 1.5.75 Kh. 1.8.75 mhp. Kh.

Hvidberg, N. K. K., R*, løjtnant, f.22.9.11 i Kh. P.&T.1.9.30. Fagp.I 82.33. 1.9.33 mhp. 1.9.36 ass. Skive. 1.4.37 Kh. Fagp.II 59.39. 1.7.39 gdir. 1.4.41 3.overpostinsp. 1.6.45 oass. Nykøbing Sj 1.7.49 fuldmægtig gdir. 1.7.55 postinspektør i 1. distrikt. 1.1.61 postmester i Næstved.

Hvild, G. M., fru (f. Hansen), f.12.5.28 i Haarby. P.&T. 1.4.46. 1.6.49 kontorist. 1.4.57 kontorass. II 1.7.60 kontorass. I. 1.4.69 overkontorassistent Odense.

Hvild-Christensen, H. A., f.2.8.18 i Hellum. P.&T.1.9.37. Fagp.I 72.41 1.5.41 mhp. 1.7.44 ass. Herning. 1.5.46 Kh. Fagp.II 48.48. 1.11.49 jbp.1 Kh. 1.11.50 Kh. 1952 og 1953 sommerposteksp. Espergærde. 1.12.54 oass. Kh. 1.4.61 ktr. Kh. 1.10.70 postmester ved Vedbæk postkontor.

Hvirring, J., f.16.3.24 i Frcia. P.&T.1.9.41. Fagp.I 92.44. 1.9.44 mhp. 1.9.46 ass. Næstved. 23.10.47 Kh. Fagp.II 62.53. 1.3.54 jbp.1 Kh. 1.9.55 oass. jbp.2 Frcia. 1.12.61 ktr. jbp.2 Frcia. 1.6.66 overkontrollør Silkeborg. 1.9.74 postmester i Hobro.

Hylander, J. K., f.8.5.42 i Frcia. P.&T.16.8.59. Fagp.I 64.62. 1.9.62 mhp. 1.9.64 ass. Kh. 1.5.65 Frcia. 15.5.68 Skive. 1969 sommerposteksp. Vejrs Strand. Fagp.II 39.69. 1.9.73 oass. Skive.

Hyldekrog, L., frk., f.20.7.54 i København. P.&T.16.8.71 Fagp.I 72.74. 1.9.74 mhp. 1.9.76 ass. Kh.

Hylle, A. R., f.12.10.30 i Nibe. P.&T.1.9.47. Fagp.I 62.50. 1.9.50 mhp. 1.9.52 ass. Kh. 24.10.52 Rønne. Fagp.II 37.58. 1.6.58 Ålborg. 1.6.62 oass. Nørresundby. 1.12.68 ktr. Ålborg.

SLÆGTSFORSKERNES BIBLIOTEK

Hynkemejer, M., f.28.4.51 i Kolding. P.&T.16.8.68. Fagp.I 95.71. 1.9.71 mhp. 1973 forstærkerprøven. 1.9.73 ass. Kh. htg.

Høegh, H. J., f.21.5.30 i Nyborg. P.&T.1.9.55 som mekanikeraspirant. 1.9.57 mekaniker II. 1.4.58 mekaniker i 10.lkl. 1.4.59 overmekaniker. 1.4.61 radiomester radioingtj. 1.4.65 radiomester i 18.lkl. radioingtj. 1.9.73 overtelegrafmester radioingtj.

Høgh, E., frk., f.7.4.19 i Lyderslev. P.&T.1.10.38. 1.5.43 kontorist. 1.4.47 kontorass.II. 1.8.54 kontorass.I. 1.9.68 overkontorassistent gdir. (2.ekspkt.).

Høgsted, F., f.6.5.48 i Kh. P.&T.16.8.66. Fagp.I 78.69. 1.9.69 mhp. 1.9.71 ass. Kh. 15.11.71 Thisted. 1.1.74 Kh. Fagp.II 53.75. Ass. Kh.

Højberg, C. G. F., f.3.1.22 i Skodborg. P.&T.1.11.46 som hjælpekonstruktør. 1.11.48 konstruktør III 2.ingdistr. (Åbenrå). 1.1.49 konstruktør III gdir. 1.11.49 konstruktør II gdir. 1.4.61 konstruktør i 18. lkl. gdir. 1.4.65 overkonstruktør gdir. (3.tekn.kt.).

Højbjerg, A. K., f.3.8.34 i Heden mark. P.&T.1.9.51. Fagp. I 96.54. 1.9.54 mhp. 1.9.56 ass. Kh. 16.4.57 Århus T. 1958 forstærkerprøven. 15.3.58 Kh. htg. Fagp.II 59.63. 1.7.63 oass. telegraflaboratoriet. 1.4.66—30.11.67 og 1.10.68—14.7.74 tjf. u. løn. 15.7.74 kst. og 1.9.74 ktr. gdir. (2. tekn.kt.).

Højer, B., f.30.3.31 i Stubberup. P.&T.1.9.47. Fagp.I 85.50. 1.9.50 mhp. 1952 forstærkerprøven. 1.9.52 ass. Kh. rtf. Fagp.II 61.59. 1.12.60 oass. Kh. rtf. 1.11.63 gdir. 1.1.65 ktr. gdir. 1.9.73 overkontrollør gdir. (2. tekn. kt.).

Højer, L. A., f.29.1.31 i Kh. P.&T.1.7.60 som mekanikeraspirant. 1.3.62 mekaniker i 7.lkl. 1.2.63 tegner i 9.lkl. radioingtj. 1.9.68 telegrafmester i 15.lkl. radioingtj. (Kastrup).

Højgaard, T. S., f.16.4.38 i Ø.Hornum. P.&T.1.9.54. Fagp.I 57.57. 1.9.57 mhp. 1.9.59 ass. Kh. 1.10.61 jbp.1 Kh. Fagp.II 50.65. 1.6.66 oass. jbp.2 Frcia. 1.6.69 Frcia. 1.12.73 ktr. Kolding. 1.9.75 ktr. jbp. 2 Frcia.

Høj-Jensen, J. Aa., f.21.3.56 i Kerteminde. P.&T.1.8.73 Nyborg. 1.1.75 Åbenrå. Fagp.I 1976. 1.5.76 Kh.

Højlund, J. K., f.21.9.22 i Randers. P.&T.1.9.39. Fagp.I 72.42. 1.9.42 mhp. 1945 forstærkerkursus. 1.4.46 ass. Kolding. Fagp.II 42.52. 1.4.53 Kolding T. 1.8.54 oass. Kolding T. 1.4.60 ktr. Kh. rtf. 1.4.65 overkontrollør Kh. rtf.

Hørander, T. H., f.4.8.53 i Gudbjerg. P.&T.16.8.71. Fagp.I 73.74. 1.9.74 mhp. 1.9.76 ass. Frcia.

Høvring, G. M., frk., f.20.10.21 i Løgumkloster. P.&T. 1.9.39. Fagp.I 88.42 1.9.42 mhp. 1.11.45 ass. Kh. 1.5.46 Horsens. Fagp.II 53.52 1.12.54 oass. Horsens. 1.10.61 ktr. Århus. 1.9.74 postforvalter ved Højbjerg postekspedition.

Høy, E., f.6.10.38 i Nørresundby. P.&T.1.5.55. Fagp.I 92.58. 1.5.58 mhp. 1.5.60 ass. Kh. Fagp.II 50.65. 1.9.65 oass. girokt. 1.10.71 ktr. girokt. 1.1.73 ktr. gdir. (edb-sekr.).

Haahr, A., fru, f.2.1.48. 1.4.69 ktass. II. 1973 forstærkerprøven. 1.5.73 ass. Kh. rtf. 1.3.76 ass. kabelingtj.

Haahr, E. J., f.12.3.54 i København. P.&T.1.8.74 Kh.

Haahr, H. T., f.5.11.46 i Hoven. P.&T.16.8.65. Fagp.I 79.68. 1.9.68 mhp. 1.9.70 ass. Sønderborg. Fagp.II 60.74. Ass. Sønderborg.

Haahr, S., f.19.1.25 i Henne. P.&T.1.12.56 som mekanikeraspirant. 1.12.58 mekaniker II. 1.12.59 mekaniker i 10.lkl. 1.4.60 overmekaniker. 1.6.62 radiomester i 15. lkl. 3.ingdistr. 1.9.68 radiomester i 18.lkl. 3.ingdistr. (Skåde).

Haahr, V. B., f.27.2.44. 1.7.71 mek. 1973 forstærkerprøven. 1.5.73 ass. Kh. rtf.

Haaning, J., f.24.12.36 i Sneslev. P.&T. 1.9.53. Fagp.I 81.56. 1.9.56 mhp. 1.9.58 ass. Kh. 22.4.59 Kolding T. 1960 forstærkerprøven. 12.3.60 Kh. htg. Fagp.II 44.66. 1.2.67 oass. Kh. htg. 1.9.73 ktr. htg. 1.6.75 ktr. kabelingtj.

Ibsen, J. A., f.1.6.55 i København. P.&T.1.8.73 Kh. Fagp.I 1976. Kh.

Ibsen, K., frk., f.2.7.53 i Sønderborg. P.&T.16.8.71. Fagp.I 88.74. 1.9.74 mhp. 1.9.76 ass. Kh.

Ibsen, P. B., f.13.2.27 i Søllested. P.&T.1.9.44. Fagp.I 65.47. 1.9.47 mhp. 1.9.49 ass. Kh. Fagp.II 42.56. 1.6.59 oass. Kh. 1.9.65 ktr. Kh. (V).

Ilsøe, E., f.17.9.37 i Bjerringbro. P.&T.1.9.54. Fagp.I 72.57. 1.9.57 mhp. 1.9.59 ass. Kh. 1.2.60 Frcia. 1.11.60 jbp.2 Frcia. 1963 sommerposteksp. Vejrs Strand. Fagp. II 54.65. 1.9.65 oass. jbp.2 Frcia. 1.6.69 oass. Århus. 1.1.72 ktr. 3. overpostinsp.

Ingemann, K., f.28.3.33 i Vejrum. P.&T.1.9.50. Fagp.I 57.53. 1.9.53 mhp. 1.9.55 ass. Kh. Fagp.II 43.61. 1.11.63 oass. Kh. 1.9.71 ktr. Kh. (omk.).

Ipsen, B. F., f.12.3.55 i Vestermarie sogn. P.&T.1.8.72 Åkirkeby. 1.1.74 Rønne. Fagp.I 1975. 1.5.75 Kh. 1.8.75 mhp. Kh.

Irgens, M. P., f.1.1.39 i Fakse. P.&T.1.12.59 som reservepostbud. 1.10.61 postbud. Postbudfagp. 53.63. 1.9.63 overpakmester. 16.8.64 elevudd. Fagp.I 86.66. 1.4.67 ass. Kh. Fagp.II 40.69. 1.9.70 oass. Kh. 1.9.73 ktr. Kh. (Greve Strand).

Isaksen, A. K., fru (f. Ellegaard), f.9.3.40 i Fløjbjerg. P.&T.1.9.56. Fagp.I 71.59. 1.9.59 mhp. 1.9.61 ass. Vejle. Fagp.II 37.67. 1.9.70 oass. Vejle.

Isaksen, G. A., frk., f.16.9.55 i Vordingborg. P.&T.1.8.72 Vordingborg. 1.1.74 Nykøbing Fl. Fagp.I 1975. 1.5.75 Vordingborg. 1.8.75 mhp. Vordingborg.

Iskov, O., f.24.4.38 i Kh. P.&T.1.5.55. Fagp.I 106(udm.). 58. Tildelt Joseph Michaelsens mindemedalje. 1.5.58 mhp. 1.5.60 ass. Frcia. Fagp.II 65.64. 1.9.64 oass. gdir. 1.6.69 ktr. opm.s. kt. 1.5.75 overkontrollør Holbæk.

Isling, S. E., f.4.11.43 i Stege. P.&T.1.11.64 som tegneraspirant. 1.11.66 tegner i 9.lkl. kabelingtj. 1.9.71 tegner kabelingtj.

Iversen, B., f.18.7.53 i Starup. P.&T.16.8.70 Fagp.I 78.73. 1.9.73 mhp. 1.9.75 ass. Horsens.

Iversen, B. A., fru (f. Holdensen), f.30.7.50 i Skæve. P.& T.16.8.67. Fagp.I 85.70. 1.9.70 mhp. 16.12.71—15.6.72 tjf. u. løn. 1.9.72 ass. Ålborg. 15.5.73 ass. Brønderslev. 6.9. 76 tjf. u. løn.

Iversen, B. W., f.27.11.52 i Næstved. P.&T.16.8.71. Fagp.I 75.74. 1.9.74 mhp. 1.9.76 ass. Kh.

Iversen, C. W., f.27.11.32 i Fox Dale, Canada. P.&T.1.9.49. Fagp.I. 63.52. 1.9.52 mhp. 1.9.54 ass. Kh. 1.5.60 jbp.1 Kh. Fagp.II 43.61. 1.10.62 oass. Kh. 1.9.64 jbp.1 Kh. 1.6.69 oass. Hillerød. 1.11.70 ktr. Kh. (S).

Iversen, F., f.26.9.45 i Fiskebæk, Adsbøl sogn. P.&T. 16.8.63. Fagp.I 94.66. 1.9.66 mhp. 1.9.68 ass. Kh. htg. Fagp.II 59.71. 1.1.72 oass. gdir. 1.3.76 ktr. gdir. (økonomikt.).

Iversen, H., f.18.4.49 i Sønder Bjert. P.&T.16.8.66. Fagp.I 75.69. 1.9.69 mhp. 1.9.71 ass. Kh. Fagp.II 51.76. Ass. Kh.

Iversen, I. V., f.13.3.33 i Sinding. P.&T.1.9.51. Fagp.I 63.54. 1.9.54 mhp. 1.9.56 ass. Ebeltoft. Fagp.II 38.62. 1.6.66 oass. Ringkøbing. 1.10.71 postforvalter ved postekspedition Århus 3.

Iversen, O. H., f.11.8.56 i Vejle. P.&T. 1.8.75 Grindsted.

Iversen, S. H., f.14.9.41 i Stege. P.&T.1.9.58. Fagp.I 73.61. 1.9.61 mhp. 1.9.63 ass. Århus T. 1964 forstærkerprøven. 9.5.64 Kh. htg. Fagp.II 45.68. 1.4.69 oass. kabelingtj.

Jacobsen, A. H., R, f.18.6.15 på Frberg. P.&T.1.9.31. Fagp.I 64.34. 1.9.34 mhp. 1938 forstærkerkursus. 1.7.39 ass. Nykøbing Fl. Fagp.II 44.44. 1.4.46 Ringkøbing. 1.10.48 oass. Hadersley. 1.4.49 Kh. rtf. 1.4.55 ktr. Kh. rtf. 1.6.57 stationsleder i 21.lkl. Esbjerg. 1.12.59 telegrafbestyrer i Kolding.

Jacobsen, B., fru (f. Thorsen), f.28.12.19 i Sjøstrup. P.&T.1.9.36. Fagp.I 77.39. 1.9.39 mhp. 1.1.44 ass. 1.4.47 afsk. e. ans. 1.4.72 ass. Kh. Fagp.II 38.73 Ass. Kh.

Jacobsen, B. F., frk., f.28.5.55 i Dronninglund. P.&T. 1.8.73 Dronninglund. 1.1.75 Hjørring. Fagp.I 1976. 1.5.76 Kh.

SLÆGTSFORSKERNES BIBLIOTEK

Jacobsen, E. C. K., f.16.7.18 i Kh. P.&T.1.12.44 som hjælpekonstruktør. 1.11.47 konstruktør III radioingtj. 1.11.48 konstruktør II radioingtj. 1.11.54 ingeniør i 7.lkl. radioingtj. 1.4.56 ingeniør i 18.lkl. radioingtj. 1.4.62 ingeniør i 21.lkl. radioingtj. 1.9.68 ingeniør i 23.lkl. radioingtj. (Kh).

Jacobsen, E. M., fru (f. Ellegaard), f.7.6.21 i Odense. P.&T.1.11.41. 1.7.45 kontorist. 1.4.51 kontorass. II. 1.4.58 kontorass. I. 1.3.71 overkontorassistent Odense.

Jacobsen, E. N., f.7.11.19 i Nykøbing M. P.&T. 1.3.35. 1.12.43 postbud. Postbudfagp. 49.46. 1.7.46 overpakmester. 1.7.49 pakmesterformand. 1.10.54 postbudformand. 1.12.62 postvagtmester. 1.4.69 postvagtmester i 15.lkl. opm.s kt.

Jacobsen, H. E., f.24.9.19 i Kh. P.&T.1.9.36. Fagp.I 69.39. 1.9.39 mhp. 1.10.43 ass. Kh. 2.1.45 girokt. Fagp.II 47.51. 1.7.53 oass. girokt. 1.2.60 ktr. girokt. 1.10.64 bogholder girokt.

Jacobsen, H. E. D., f.5.11.12 i Århus. P.&T. 1.1.29. 1.12.36 postbud. Postbudfagp. 44.38. 1.11.40 overpakmester. 1.4.56 pakmesterformand. 1.11.62 postvagtmester. 1.4. 69 postvagtmester i 15.lkl. jbp.2 Frcia.

Jacobsen, H. Ø., f.18.1.22 i Viborg. P.&T.1.9.38. Fagp.I 66.41. 1.9.41 mhp. 1.2.46 ass. Viborg. 1.12.46 Tølløse. Fagp.II 44.52. 1.6.55 oass. Tåstrup. 1.4.61 ktr. Kh. 1.2.72 postmester i Skibby.

Jacobsen, K. I. T., frk. f.1.7.48 i Viborg. P.&T.16.8.65. Fagp.I 74.68. 1.9.68 mhp. 1.9.70 ass. Kh. Fagp.II 45.74. Ass. Kh. (SV).

Jacobsen, M., f.17.2.29 i Holstebro. P.&T.1.9.45. Fagp.I 85.48. 1.9.48 mhp. 1.9.50 ass. Lyngby radio. 1950 radiocertifikat af I. kl. 1.6.53—30.4.54 u.f.nr. Fagp.II 47.56. 1.12.57 Kh. htg. 1.4.59 oass. gdir. 1.4.63 ktr. gdir. 1.9.68 overkontrollør gdir. 1.9.73 telegrafinspektør gdir. (1. tekn.kt.).

Jacobsen, M. B., frk., f.16.6.57 i Glostrup. P.&T.1.8.74 Assens. 1.1.76 Svendborg.

Jacobsen, O. H., f.26.7.49 i Svendborg. P.&T.16.8.66. Fagp.I 72.69. 1.9.69 mhp. 1.9.71 ass. Kh. htg. 15.5.72 Randers. Fagp.II 38.76. Ass. Randers.

Jacobsen, P. E., f.14.4.11 på Frederiksberg. P.&T. 1.8.41 som montøraspirant. 1.4.42 montør I. 1.9.46 mekaniker II. 1.4.54 mekaniker I. 1.2.61 overmekaniker i 12. lkl. 1.4.63 overmekaniker i 15.lkl. 1.ingdistr. (Kh.).

Jacobsen, P. J. H., f.2.9.26 i Dunkær. P.&T.1.9.43. Fagp.I 88.46. 1.9.46 mhp. 1.9.48 ass. Blåvand radio. 7.4.49 Lyngby radio. 1.10.50 Ærøskøbing. Fagp.II 45.57. 1.2.58 oass. Vejle. 1.3.62 postforvalter ved postekspedition Kolding 1. 1.9.69 post- og telegrafkasserer Esbjerg.

Jacobsen, S. H., f.28.6.22. 1.4.46 pbud. Postbudfagp. 48.48. 1.10.48 opkm. 1.10.54 pkmfmd. 1.4.69 postvagtmester Kh. (Ballerup).

Jacobsen, T., f.26.6.53 i Nykøbing Fl. P.&T.1.8.73 Vordingborg. 1.1.75 Nykøbing Fl. Fagp.I 1976. 1.5.76 Kh.

Jakobsen, B. H., fru (f. Knudsen), f.10.2.51 i Seden. P.&T. 16.8.68. Fagp.I 73.71. 1.9.71 mhp. 1.9.73 ass. Kh.

Jakobsen, B. W., f.3.4.33 i Odden, Fanø. P.&T.1.5.50. Fagp.I 69.53. 1.5 53 mhp. 1.5.55 ass. Frværk. 1.11.55 Kh. 19.4.56 Århus T. 1957 forstærkerprøven. 15.3.57 Kh. rtf. Fagp.II 45.62. 1.11.62. oass. Kh. rtf. 1.2.67 gdir. 1.9.68 ktr. gdir. (2.tekn. kt.).

Jakobsen, G. H., f.5.2.39 i Vejlby. P.&T.1.5.56. Fagp.I 58.59 1.5.59 mhp. 1.5.61 ass. Kh. 15.5.71 Åhus. 15.5.73 ass. Kh. (Tåstrup).

Jakobsen, H. V., f.5.2.45 i Roslev. P.&T.16.8.61. Fagp.I 89.64. 1.9.64 mhp. 1.9.66 ass. Kh. 15.5.67 Ålborg. Fagp.II 56.69. 1.3.71 oass. Ålborg.

Jakobsen, K. H., fru (f. Nørgaard), f.19.5.53 i Viborg. P.&T.16.8.70. Fagp.I 88.73. 1.9.73 mhp. 1.9.75 ass. Roskilde.

Jakobsen, L., frk., f.9.9.53 i Århus. P.&T.16.8.70. Fagp.I 82.73. 1.9.73 mhp. 1.9.75 ass. Kh.

Jakobsen, L., fr., f.15.7.47. 1.6.69 kontorass. II. 1.3.71 kontorass. I 1.8.73 elevudd. Fagp.I 1975. 1.5.76 ass. Grindsted.

Jakobsen, N. A., fru (f. Jensen), f.17.5.41 i Vestervig. P.&T.1.9.57. Fagp.I 81.60. 1.9.60 mhp. 1.9.62 ass. Kh. Fagp.II 46.68. 1.4.69 oass. Kh. 14.1.—13.4.72 tjf. u. løn. 1.11.74-1.3.75 tjf. u. løn. Oass. Kh.

Jakobsen, O., f.18.11.16 i Hou. P.&T.1.9.35. Fagp.I 69.38. 1.9.38 mhp. 1940 forstærkerkursus. 1.9.41 ass. Århus T. Fagp.II 45.44. 1.11.47 Esbjerg. 1.4.51 oass. Esbjerg. 1.6.56 ktr. Esbjerg. 1.6.66 stationsleder Esbjerg.

Jakobsen, O., f.20.4.38 i Jerslev. P.&T.1.5.55. Fagp.I 69.58. 1.5.58 mhp. 1.5.60 ass. Thisted. Fagp.II 44.65. 1.7.67 oass. Thisted. 1.4.75 ktr. Thisted.

Jakobsen, O. S., f.16.1.52 i Græsted. P.&T.16.8.70. Fagp.I 76.73. 1.9.73 mhp. 1.9.75 ass. Hillerød.

Jakobsen, P. H., f.15.9.36 i Kh. P.&T.1.9.53. Fagp.I 69.56. 1.9.56 mhp. 1.9.58 ass. Kh. Fagp.II 50.64. 1.2.65 oass. Kh. 1.2.67 gdir. 1.7.68 oass. Grenå. 1.12.70 ktr. Kh. (Glostrup).

Jakobsen, S. E., f.6.9.43 i Sdr. Nissum. P.&T.16.8.60. Fagp.I 76.63. 1.9.63 mhp. 1.9.65 ass. Kh. htg. 1.10.68 Holstebro. Fagp. II 57.69. 1.9.70 oass. Holstebro.

Jakobsen, T., f.28.1.46 i Terndrup. P.&T.16.8.63. Fagp.I 82.66. 1.9.66 mhp. 1.9.68 ass. Sæby. 15.11.70 Frederikshavn. Fagp.II 45.72. Ass. Frederikshavn.

Jakobsen, V. R., f.1.8.27 i Vejlby. P.&T.1.3.50 som montøraspirant. 1.12.51 montør I. 1.4.57 mekaniker II. 1.4.61 mekaniker i 10.lkl. 1.6.64 mekaniker i 12.lkl. 1.9. 68 telegrafmester i 15.lkl. 3.ingdistr. (Århus).

Jansen, B. J., f.4.1.43. 1.5.65 pbud. 1.1.73 opbud. 1.5.75 tegner gdir. (3. tekn. kt.).

Jansen, C. B., R*, f.5.7.15 i Kh. P.&T. 1.9.31. Fagp.I 79.34. 1.9.34 mhp. 1.8.39 ass. Sakskøbing. 1.5.40 Kh. Fagp.II 56.43. 1.12.45 opm.s kt. 1.9.47 oass. Kh. 1.12.53 ktr. Kh. 1.1.56 overkontrollør Kh. 1.6.64 postmester ved Frederiksberg postkontor.

Jansson, B. N., fru, f.30.12.28. 1.1.50 kontorist. 1.4.58 ktass. II. 1.4.62 ktass. I. 1.4.73 overkontorassistent gdir. (1. tekn. kt.).

Jarlmark, N., f.17.3.42 i Ålborg. 1.3.68 pbud. Postbudfagp. 47.69. 1.10.69 opkm. 1.8.72 elevudd. Fagp.I 77.74. 1.4.75 ass. girokt.

Jegsmark, J. L., f.12.12.19 i Kh. P.&T.1.3.35 som cyklebud. 1.1 41 reservepostbud. 1.6.—30.9.41 ude af postv. 1.10.41 reservepostbud. 1.1.44 postbud. Postbudfagp.51.47. 1.9.47 overpakmester. 1.9.49 elevudd. Fagp.I 85.51. 1.5.52 ass. Kh. Fagp.II 47.55. 1.6.56 oass. Kh. 1.11.62 ktr. Kh. 1.9.65 postmester ved indlevpkt. 12.

Jelsbak, A. B., frk., f.3.3.55 i Tveje-Merløse sogn. P.&T.1.8.72 Vordingborg. 1.1.74 Nykøbing Fl. Fagp.I 1975. 1.5.75 Kh. 1.8.75 mhp. Kh.

Jensby, C., f.5.11.39 i Horsens. P.&T.1.9.56. Fagp.I 89.59. 1.9.59 mhp. 1.9.61 ass. Århus T. 1962 forstærkerprøven. 10.3.62 Kh. rtf. Fagp.II 54.66. 1.2.67 oass. gdir. 1.6.71 ktr. gdir. 1.9.73 overkontrollør gdir. (4. ekspkt.).

Jensby, H. V., f.17.2.23 i Vejle. P.&T.1.9.40. Fagp.I 82.43. 1.9.43 mhp. 1945 forstærkerkursus. 1.4.46 ass. Kolding. 15.5.47 Ålborg T. 1.11.47 Nyborg. Fagp.II 52.52. 1.4.57 oass. Århus T. 1.4.63 ktr. Århus T. 1.4.67 overkontrollør Århus T.

Jensby, J., f.17.3.45 i Ålborg. P.&T.16.8.63. Fagp.I 89.66. 1.9.66 mhp. 1.9.68 ass. Kh. htg. 19.12.68 Kh. rtf. 1970 forstærkerprøven. 11.3.70 Kh. htg. Fagp.II 57.71. 1.1.72 oass. gdir. (2. tekn. kt.).

Jensen, A., f.26.5.46 i Eggeslevmagle. P.&T.16.8.64. Fagp.I 74.67. 1.9.67 mhp. 1.9.69 ass. Nykøbing Fl. 1.12.70 Kh. 28.4.71—30.6.73 tj. under Den kgl. Grønlandske Handel (Godthåb). Fagp.II 52.74. 1.9.74 oass. Kh. 1.11.75 oass. 1. overpostinsp. (Roskilde).

Jensen, A. A., f.13.6.21. 1.10.46 pbud. Postbudfagp. 39.47. 1.10.48 opkm. 1.7.56 pakmfmd. 1.4.61 pbudfmd. 1.12.66 postvagtmester Sønderborg.

Jensen, A. B., f.9.12.49 i Nykøbing Fl. P.&T.16.8.67. Fagp.I 91.70. 1.9.70 mhp. 1.9.72 ass. Kh. 15.11.72 Roskilde. 1.5.74 ass. Nykøbing Fl.

SLÆGTSFORSKERNES BIBLIOTEK

Jensen, A. E., f.14.9.19. 1.2.46 telegrafarb. 1.7.50 montør II. 1.4.52 montør I. 1.4.57 overmontør i 7.lkl. 1.5.62 linjemester i 10.lkl. 1.4.65 linjemester i 12.lkl. 1.6.73 linjemester 1.ingdistr.

Jensen, A. G., fr., f.8.12.57 i Gunderup sogn. P.&T. 1.8.75 Kh. (Kastrup).

Jensen, A. H. M., civilingeniør, R*, f.20.1.22 i Kh. P.&T. 1.4.46 som hjælpeingeniør. 1.4.48 telegrafingeniør III kabelingeniørtj. 1.2.51 telegrafingeniør II 3.ingdistr. 1.4.57 telegrafingeniør I 3.ingdistr. 1.4.61 afdelingsingeniør 3.ingdistr. 1.9.70 distriktsingeniør 2. ingeniørdistrikt.

Jensen, Aa. Jepsen, R, f.6.10.20 i Svendborg. P.&T.1.9.37. Fagp.I 84.40. 1.9.40 mhp. 1.11.44 ass. Odense. Fagp.II 45.49. 1.4.53 oass. 2.overpostinsp. 1.5.59 ktr. Odense. 1.12.63 overkontrollør Esbjerg. 1.2.66 postinspektør i 4. distrikt. 1.7.73 postmester i Svendborg.

Jensen, A. K., f.9.1.32 i Lindelse. P.&T.1.9.48. Fagp.I 68.51. 1.9.51 mhp. 1.9.53 ass. Kh. 24.10.54 Fakse. 1.11.59 Roskilde. Fagp.II 47.61. 1.10.62 oass. Roskilde. 1.1.68 ktr. Århus.

Jensen, A. K., fr., f.20.8.27. 1.9.48 kontorist. 1.4.55 kontorass. II. 1.4.61 kontorass. I. 1.2.76 overkontorassistent girokt.

Jensen, A. M., fru (f. Bjerrum), f.5.7.37 i Abild. P.&T. 1.5.54. Fagp.I 75.57. 1.5.57 mhp. 1959 forstærkerprøven. 1.5.59 ass. Kh. htg. 20.2—19.8.65 u.f.nr. Fagp.II 49.69. 1.3.70 oass. kabelingtj. 1.1.72 oass. gdir. 1.3.74 kst. og 1.8.74 ktr. gdir. (3. ekspkt.).

Jensen, A. P. E., f.16.6.28. 1.7.49 pbud. Postbudfagp. 48.52. 1.4.57 opkm. 1.9.68 postbudformand. 1.4.73 postvagtmester Århus.

Jensen, A. S., fru (f. Petersen), f.12.12.22 i Odense. P.&T.1.5.43. 1.4.46 kontorist. 1.12.51 kontorass. II. 1.4.61 kontorass. I. 17.11.63—16.5.64 u.f.nr. 1.4.69 overkontorassistent Odense T.

Jensen, A. Ø., f.30.3.38 i Voel. P.&T.1.9.55. Fagp.I 88.58. 1.9.58 mhp. 1.9.60 ass. Århus T. 1961 forstærkerprøven. 11.3.61 Kolding T. Fagp.II 52.65. 1.6.66 oass. Kolding T. 1.9.71 ktr. 2. ingdistr. (Kolding).

Jensen, B., fru (f. Knudsen), f.27.10.50 i Farstrup. P.&T. 16.8.68. Fagp.I 95.71. 1.9.71 mhp. 1.9.73 ass. gdir. (1. ekspkt.).

Jensen, B., f.11.12.17 i Vejlby sogn. P.&T.1.9.36. Fagp.I 91.39. 1.9.39 mhp. 1.9.42 ass. Nysted. 1.11.43 jbpkt. 2 Frcia. 1.5.46 Frcia. Fagp.II 48.49. 1.6.52 oass. Frcia. 1.12.58 ktr. Nyborg. 15.2.—31.3.60 kst. pm. Nyborg. 1.7.66 postmester i Juelsminde.

Jensen, B., f.4.7.29 i Lyngs. P.&T.1.5.47. Fagp.I 59.50. 1.5.50 mhp. 1.5.52 ass. Frcia T. 1.6.59 Holstebro Fagp.II 38.60. 1.4.62 oass. Horsens. 1.4.68 postforvalter ved posteksp. Horsens 2.

Jensen, B., f.25 7.36 i Arden. P.&T.1.5.54. Fagp.I 58.57. 1.5.57 mhp. 1.5.59 ass. Kh. 1.5.65 Ålborg. Fagp.II 39.65. 1.7.68 oass. Ålborg.

Jensen, B., f.21.1.38 i Store-Heddinge. P.&T.1.9.54. Fagp.I 87.57. 1.9.57 mhp. 1.9.59 ass. Birkerød. 30.10.59 Sorø. Fagp.II 46.65. 1.2.67 oass. Slagelse. 1.12.73 ktr. Roskilde.

Jensen, B., fru (f. Petersen), f.22.2.39 i Ørby, Samsø. P.&T.1.9.55. Fagp.I 76.58. 1.9.58 mhp. 1.9.60 ass. Kh. 25.3—24.9.67 u.f.nr. Fagp.II 59.71. 1.1.72 oass. gdir. (revkt.).

Jensen, B., f. 1.2.48 i Åbenrå. P.&T.16.8.65. Fagp.I 89.68. 1.9.68 mhp. 1.9.70 ass. Kh. rtf. 1971 forstærkerprøven. 1.3.73 Kolding T. Fagp.II 55.74. 1.5.76 oass. Kolding T.

Jensen, B., f. 20.12.49 i Kalundborg. P.&T.16.8.67. Fagp.I 60.70. 1.9.70 mhp. 1.9.72 ass. Kh.

Jensen, B., frk., f.8.4.53 i Horsens. P.&T.16.8.71 Allerød. 1.10.72 Køge. Fagp.I 80.74. 13.4.74 Kh. 1.3.75 mhp. Kh.

Jensen, B. A., f.22.4.56 i Øster Alling sogn. P.&T.1.8.74 Grenå. 1.1.76 Randers.

Jensen, B. C., f.9.4.34 i Bredsten. P.&T.1.6.56 som reservepostbud. 1.5.58 postbud. 1.9.61 tegner i 9.lkl. kabelingtj. 1.9.68 tegner i 15.lkl. kabelingtj. 1.9.71 tegner kabelingtj.

Jensen, B. E., fru (f. Holdgaard), f.8.9.30 i Herning. P. &T.1.5.47. Fagp.I 82.50. 1.5.50 mhp. 1.5.52 ass. Kh. Fagp. II 48.61. 1.9.61 oass. Kh. 18.11.62—17.5.63 u.f.nr. Oass. Kh. (oplysningskt.).

Jensen, B. F., fru, f.22.11.47. 1.11.73 tegner 3.ingdistr.

Jensen, B. S., f.30.3.47 i København. 1.6.70 pbud. Postbudfagp. 1972. 1.3.73 opkm. 1.8.73 elevudd. Fagp.I 1975. 1.5.76 ass. Kh.

Jensen, B. U., fru (f. Paulsen), f.1.4.47 i Gråsten. P.&T. 16.8.64. Fagp.I 78.67. 1.9.67 mhp. 1.9.69 ass. Hillerød. 1.4.—30.9.71 tjf. u. løn. Fagp.II 44.73. 1.2.74 oass. Hillerød.

Jensen, C., f.15.5.19 i Stuttgart. P.&T.1.9.36. Fagp.I 91.39. 1.9.39 mhp. 1.6.43 ass. Kh. Fagp.II 50.47. 1950 sommerposteksp. Espergærde. 1.5.50 afl. 1.distrikt. 1.4.52 oass. Hillerød. 1.9.57 postmester i Rødekro. 1.11.70 postmester i Rødby.

Jensen, C. E., f.3.8.45 i Århus. P.&T.16.8.62. Fagp.I 80.65. 1.9.65 mhp. 1.9.67 ass. Kh. rtf. 1968 forstærkerprøven. 11.3.68 Kh. htg. Fagp.II 52.71. 1.9.71 oass. kabelingtj.

Jensen, C. F., f.2.8.21 i Endrup. P.&T.1.9.39. Fagp.I 89.42. 1.9.42 mhp. 1.9.45 ass. Kh. 1.5.48 Hillerød. Fagp.II 47.51. 1.1.52 jbp.1 Kh. 1.6.55 oass. jbp.1 Kh. 1.4.62 ktr. Kh. (K).

Jensen, C. F., f.20.4.53 i Tim. P.&T.16.8.70. Fagp.I 102.73. 1.9.73 mhp. 1.9.75 ass. gdir. (postens planl.sekr.).

Jensen, C. K., f.1.8.29 i Boldesager. P.&T.1.5.46. Fagp.I 69.49. 1.5.49 mhp. 1.5.51 ass. Kh. Fagp.II 41.56. 1.3.59 jbp.1 Kh. 1.12.60 oass. Kh. 1.4.67 ktr. Kh. (Rødovre).

Jensen, C. K., fr., f.23.7.55 i Brøndbyvester. P.&T. 1.8.75 Kh. (Herlev).

Jensen, C. L., f.15.9.21 i Viborg. P.&T.1.9.38. Fagp.I 59.41. 1.9.41 mhp. 1.10.45 ass. Kh. Fagp.II 38.51. 1.6.55 oass. Kh. 1.8.61 ktr. Kh. (toldpkt.).

Jensen, C. P. F., f.6.7.41 i Nykøbing Fl. P.&T.1.9.58 Fagp.I 67.61. 1.9.61 mhp. 1.9.63 ass. Gilleleje. 11.12.63 Kolding T. 1965 forstærkerprøven. 6.3.65 Nykøbing Fl. Fagp.II 42.68. 1.10.69 oass. Nykøbing Fl.

Jensen, C. Ø., f.29.9.42 i Nykøbing Fl. P.&T.16.8.59. Fagp. I 88.62. 1.9.62 mhp. 1.9.64 ass. Kh. Fagp.II 54.69 1.3.70 oass. gdir. (3. tekn.kt.).

Jensen, D., f.24.6.51 i Ruds-Vedby. P.&T.16.8.69. Fagp.I 82.72. 1.9.72 mhp. 1.9.74 ass. Kh.

Jensen, E., f.30.1.35. 1.2.62 håndværker. 1.4.64 mek. i 10.lkl. 1.12.66 overmek. i 12.lkl. 1.4.73 overmekaniker P.&T.s værksteder.

Jensen, E., fru (f. Rasmussen), f.12.8.29 i Marie Magdalene. P.&T. 1.5.46. Fagp.I 78.49. 1.5.49 mhp. 1.5.51 ass. Kh. 31.10.55 afsk. e. ans. 1.4.70 ass. Kh. (lufthavn).

Jensen, E., fru (f. Sørensen), f.25.7.48 i Hammel. P.&T. 16.8.65. Fagp.I 92.68. 1.9.68 mhp. 1.9.70 ass. Århus. 1.12.71 3. ingdistr. Fagp.II 64.74. 1.10.75 3. overpostinsp.

Jensen, E. A., f.22.2.30 i Gedsted. P.&T.1.9.46. Fagp.I 72.49. 1.9.49 mhp. 1.9.51 ass. Ålborg. 16.11.51 Kh. Fagp.II 53.58. 1960 sommerposteksp. Espergærde. 1.5.60 oass. Kh. 1.6.63 ktr. gdir. 1.9.68 overkontrollør gdir. 1.3.73 girokt. 1.4.75 inspektør girokt.

Jensen, E. A., f.30.9.48 i Vejby. P.&T.16.8.66. Fagp.I 63.69. 1.9.69 mhp. 1.9.71 ass. Kh. 15.11.73 Ålborg. Fagp. II 38.75. Ass. Ålborg.

Jensen, E. A., f.24.2.51 i Lindknud. P.&T.16.8.68. Fagp.I 87.71. 1.9.71 mhp. 1.9.73 ass. Kh. 1.9.76 ass. gdir. (3. ekspekt.).

Jensen, Eigil B., f 21.3.22 i Struer. P.&T.1.9.39. Fagp.I 62.42. 1.9.42 mhp. 1.4.46 ass. Skjern. 1.5.49 Struer. Fagp. II 41.54. 1.12.57 oass. Nykøbing M.

Jensen, Ejnar B., f.30.12.22 i Vamdrup. P.&T.1.9.39. Fagp I 70.42. 1.9.42 mhp. 1 4.46 ass. Langå. 1.5.47 Frcia. 1.11.48 jbp.2 Frcia. Fagp.II 48.53. 1.2.54 oass. jbp.2 Frcia. 1 5. 58 Vojens. 1.5.59 postmester i Højer. 1.6.69 postmester i Vamdrup.

Jensen, E. E., f.19.7.20 i Ganløse. P.&T.15.2.51 som hjælpekonstruktør. 1.9.55 ingeniør i 15. lkl. 2.ingdistr. (Åbenrå). 1.4.61 ingeniør i 18.lkl. 2.ingdistr. (Åbenrå). 1.4.65 ingeniør i 21.lkl. 2.ingdistr. (Åbenrå).

SLÆGTSFORSKERNES BIBLIOTEK

Jensen, E. E., f.3.12.35 i Hyllede. P.&T.16.5.53. Fagp.I 76.56. 1.6.56 mhp. 1.6.58 ass. Kh. Fagp.II 58.64. 1.9.64 oass. Kh. 1.2.67 opm.s kt. 1.6.69 ktr. opm.s kt. 1.7.73 overkontrollør Kh. (omk.).

Jensen, E. H., fr., f.22.6.56 i Hvidovre. P.&T. 1.8.75 Kh. (Hvidovre).

Jensen, E. J., f.25.6.31 i Horsens. P.&T.1.3.57 som mekanikeraspirant. 1.12.58 mekaniker i 7.lkl. 1.12.59 mekaniker i 10.lkl. 1.4.61 overmekaniker i 12.lkl. 1.4.65 overmekaniker i 15.lkl. radioingtj. 1.9.68 telegrafmester i 15.lkl. radioingtj. 1.4.71 telegrafmester radioingtj.

Jensen, E. J., f.14.10.53 i Holstebro. P.&T.16.8.70 Fagp.I 88.73. 1.9.73 mhp. 1.9.75 ass. Viborg.

Jensen, E. K., f.27.9.36 i Tostrup. P.&T.1.9.53. Fagp.I 93.56. 1.9.56 mhp. 1.9.58 ass. Ålborg. Fagp.II 65.64. 1.9.64 oass. Ålborg. 1.2.67 4. overpostinsp.. 1.4.69 ktr. Vejle.

Jensen, E L., f.4.11.34 i Århus. P.&T.1.9.51. Fagp.I 88.54. 1.9.54 mhp. 1.9.56 ass. Kolding T. 1957 forstærkerprøven. 15.3.57 Kh. rtf. Fagp.II 44.62. 1.11.63 oass. Kh. rtf. 1.10.67 telegraflaboratoriet. 1.4.69 ktr. telegraflaboratoriet.

Jensen, E. P., f.12.4.51 i Torslev P.&T.16.8.68. Fagp.I 82.71. 1.9.71 mhp. 1.9.73 ass. gdir. (edb-sekr.).

Jensen, E. R., f.7.5.30 i Gundestrup. P.&T.1.9.47. Fagp.I 64.50. 1.9.50 mhp. 1.9.52 ass. Kh. htg. Fagp.II 46.57. 1.5.58 Kh. 1.9.58 jbp.1 Kh. 1.9.61 oass. girokt. 1.4.65 ktr. girokt. 1.9.68 overkontrollør girokt. 1.1.73 overkontrollør gdir. 1.2.73 overkontrollør girokt.

Jensen, E. R., f.26.5.48 i Volsted. P.&T.16.8.65. Fagp.I 78.68. 1.9.68 mhp. 1.9.70 ass. Kh. Fagp.II 56.74. 1.11.75 gdir. 1.3.76 oass. gdir (økonomikt.).

Jensen, E. S., f.17.1.53 i Henne. P.&T.16.8.71. Fagp.I 78.74. 1.9.74 mhp. 1975 forstærkerprøven 1.9.76 ass. Kh. htg.

Jensen, E. V., f.7.11.31 i Hjørring. P.&T.1.2.55 som reservepostbud. 1 4.56 postbud. Postbudfagp. 54(udm.). 57. 16.8.59 elevudd. Fagp.I 99.61. 1.5.62 ass. Skive. Fagp. II 54.65. 1.1.68 oass. Hobro. 1.3.71 ktr. Ålborg.

Jensen, E. V., f.9.6.38 i Bur. P.&T.1.9.54. Fagp.I 79.57. 1.9.57 mhp. 1.9.59 ass. Frcia. 1.11.60 jbp.2 Frcia. Fagp. II 55.64. 1.5.65 oass. jbp.2 Frcia. 1.6.69 oass. Frcia. 1.1.72 ktr. Odense.

Jensen, E. V. E., frk. f.29.3.47 i Års. P.&T.16.8.64 Fagp.I 68.67. 1.9.67 mhp. 1.9.69 ass. Kh. Fagp.II 48.74. 1.4.75 oass. Kh. (oplysningskt.).

Jensen, E. W. S., f.24.8.34 i Vennebjerg. P.&T.1.5.51. Fagp.I 79.54. 1.5.54 mhp. 1955 forstærkerprøven. 1.11.57 ass. Ålborg T. Fagp.II 43.63. 1.6.64 oass. Ålborg T. 1.6.69 ktr. Esbjerg (Måde).

Jensen, Flemming, f. 22.2.52 i Skive. P.&T.16.8.69 Fagp.I 74.72. 1.9.72 mhp. 1.9.74 ass. Kh.

Jensen, F. E., f.1.1.28 i Århus. P.&T.1.9.45. Fagp.I 62.48. 1.9.48 mhp. 1.9.51 ass. Roskilde. 1.5.52 Rudkøbing. Fagp. II 36.57. 1.10.61 oass. Odense. 1.4.69 ktr. Herning.

Jensen, F. H., f.18.3.25 i Ulkebøl. P.&T.1.5.47 som postbud. Postbudfagp.45.50. 1.3.51 overpakmester. 1.9.52 elevudd. Fagp.I 76.54. 1.5.55 ass. Århus. Fagp.II 37.59. 1.7.61 oass. Holstebro. 1.1.66 postmester i Ulfborg.

Jensen, F. J., f.12.12.43 i Hals. P.&T.16.8.61. Fagp.I 64.64. 1.9.64 mhp. 1.9.66 ass. Kh. Fagp.II 46.73. 1.7.73 oass. Kh. (K).

Jensen, F. N., f.17.8.42 i Århus. P.&T.16.8.59. Fagp.I 67.62. 1.9.62 mhp. 1.9.64 ass. Kh. 1.11.64 Jyderup. Fagp.II 52.69. 1.3.71 oass. Esbjerg.

Jensen, F. O. G., f.8.3.37 i Nørresundby. P.&T.1.9.54. Fagp.I 76.57. 1.9.57 mhp. 1.9.59 ass. Kh. Fagp.II 36.66. 1.3.67 oass. Kh. (omk.).

Jensen, G. E., frk., f.6.7.26 i Bjerringbro. P.&T.1.9.43. Fagp.I 67.46. 1.9.46 mhp. 1.9.48 ass. Kh. Fagp.II 43.54. 1.4.58 oass. Kh. 1.11.64 ktr. Kh. 1.11.72 post- og telegrafkasserer Roskilde.

Jensen, G. J., fru (f. Jensen), f.1.4.39 i Stenmagle. P.&T. 1.9.55. Fagp.I 98.58. 1.9.58 mhp. 1.9.60 ass. Århus T. 1961 forstærkerprøven. 11.3.61 Kh. rtf. Fagp.II 65.65. 1.9.65 oass. Kh. rtf. 1.2.67 kabelingtj. 1.6.71 ktr. gdir. (4. ekspkt.).

Jensen, G. K., f.16.8.29 i Hadsund. P.&T.1.5.46. Fagp.I 55.50. 1.5.50 mhp. 1.5.52 ass. Kh. Fagp.II 38.59. 1.9.61 oass. Kh. 1.10.71 ktr. Kh. (V).

Jensen, G. L., fru (f. Jensen), f.1.10.49 i Vejlby. P.&T. 16.8.66. Fagp.I 79.69. 1.9.69 mhp. 1971 forstærkerprøven. 1.9.71 ass. Kh. rtf. 1.2.75-31.1.76 tjf. u. løn. Ass. Kh. rtf.

Jensen, G. M., f.12.6.26 i Brabrand. P.&T.1.2.51 som montøraspirant. 1.7.52 montør I. 1.4.57 mekaniker II. 1.4.62 mekaniker i 10.lkl. 1.4.65 mekaniker i 12.lkl. 1.12.66 overmekaniker i 15.lkl. 3.ingdistr. (Århus).

Jensen, G. M., fru (f. Mortensen), f.18.11.44 i Resen. P.&T.16.8.62. Fagp.I 83.65. 1.9.65 mhp. 1.9.67 ass. Helsingør. Fagp.II 49.74. 17.11.74-16.5.75 tjf. u. løn. 1.9.76 oass. Helsingør.

Jensen, G. M., frk., f.14.6.47 i Hammershøj. P.&T.16.8.64. Fagp.I 89.67. 1.9.67 mhp. 1.9.69 ass. Kh. Fagp.II 54.74. 1.7.74 oass. Kh.

Jensen, G. S., frk. f.16.12.54 i Hørdum sogn. P.&T. 16.8.71 Fagp.I 72.74. 1.9.74 mhp. 1.9.76 ass. Kh.

Jensen, G. T., f.1.7.16 i Kh. P.&T.1.5.42 som montøraspirant. 1.6.44 montør I. 1.4.49 mekaniker II. 1.4.55 mekaniker I. 1.4.61 overmekaniker i 12. lkl. 1.4.64 overmekaniker i 15. lkl. 2. ingdistr. 1.9.71 overmekaniker 2. ingdistr. (Kolding).

Jensen, G. V. J., f.6.11.20 i Nakskov. P.&T.1.9.37. Fagp.I 82.40. 1.9.40 mhp. 1.12.44 ass. Slagelse. 1.5.45 Kh. Fagp.II 54.48. 1.5.50 gdir. 1.12.53 oass. Kh. 1.4.60 ktr. girokt. 1.11.64 overkontrollør girokt. 1.2.73 inspektør girokt. 1.9.75 postmester ved Hvidovre postkontor.

Jensen, H., fru (f. Olsen), f.6.2.24 i Varpelev. P.&T. 1.12. 46. 1.3.49 kontorist. 1.4.56 kontorass.II. 30.4.57 afsked e.ans. 1.1.58 kontorist. 1.4.58 kontorass.II. 1.4.61 kontorass.I. 1.9.68 overkontorassistent Kh.rtf.

Jensen, H., f.5.3.24 i Skjern. P.&T.1.9.40. Fagp.I 87.43. 1.9.43 mhp. 1.4.46 ass. Århus. 1.11.46 Tranebjerg Samsø. Fagp.II 38.54. 1.6.56 oass. Odense. 1.8.63 postforvalter ved Hjallese posteksp.

Jensen, H., f.5.5.52 i Tv.Merløse. P.&T.16.8.69. Fagp.I 95.72. 1.9.72 mhp. 1.9.74 ass. Kh.

Jensen, H. A., f.10.3.34 i Stånum. P.&T.1.9.51. Fagp.I 72.54. 1.9.54 mhp. 1.9.56 ass. Kh. Fagp.II 43.67. 1.9.67 oass. Kh. (Søborg).

Jensen, H. B., fru (f. Møller), f.7.6.45 på Lundsgård mark. P.&T.16.8.62. Fagp.I 72.65. 1.9.65 mhp. 1.9.67 ass. Kh. Fagp.II 60.73. 1.7.73 oass. gdir. (3. ekspkt.).

Jensen, H. C., f.8.5.27 i Laurbjerg sogn. P.&T.1.9.43. Fagp.I 92.46. 1.9.46 mhp. 1.9.48 ass. Silkeborg. 15.5.50 Ålborg. Fagp.II 51.54. 1.12.54 4.overpostinsp. 1.12.56—31.1.57 kst. pm. Hirtshals. 1.4.57 oass. Bjerringbro. 1.8.62 ktr. Holstebro. 1.12.66 postmester i Vinderup.

Jensen, H. E., fru (f. Madsen), f.22.1.46 i Horsens. P.&T. 16.8.63. Fagp.I 63.66. 1.9.66 mhp. 1.9.68 ass. Kh. Fagp.II 46.75. 1.3.76 oass Kh.

Jensen, H. H., fr., f. 31.5.49 i Søby Ærø. P.&T. 16.8.66. Fagp.I 70.69. 1.9.69 mhp. 1.9.71 ass. Kh. rtf. 1972 forstærkerprøven. 1.10.75 ass. gdir. (4. ekspkt.).

Jensen, H. H., f.11.11.53 i Århus. P.&T.16.8.71. Fagp.I 76.74. 1.9.74 mhp. 1.9.76 ass. Århus.

Jensen, H. H., f.26.4.58 i Tåstrup. P.&T. 1.8.75 Kh (Virum).

Jensen, H. J. P., f.24.12.53 i Tohede. P.&.T.1.8.73 Padborg. 1.1.75 Sønderborg. Fagp.I 1976. 1.5.76 Kh.

Jensen, H. J. S., f.7.6.28 i Odder. P.&T.1.11.54 som ingeniøraspirant. 1.11.56 ingeniør i 15.lkl. 3.ingdistr. (Århus). 1.4.60 ingeniør i 18.lkl. 3. ingdistr. (Århus). 1.4.64 ingeniør i 21. lkl. 3. ingdistr. (Århus).

Jensen, H. K., fru (f. Hallas), f.28.1.50 i Udbyneder. P.&T. 16.8.67. Fagp.I 81.70. 1.9.70 mhp. 1.9.72 ass. Kh. 15.5.73 ass. Ålborg. 23.6.75-22.9.75 tjf. u. løn. Ass. Ålborg.

Jensen, H. M., R, f.11.1.19 i Igelsø. P.&T.1.9.35. Fagp.I 86.38. 1.9.38 mhp. 1940 radiocertifikat af II kl. 1943 forstærkerkurs. 1.2.43 Kh. rtf. Fagp.II 60.45. 1.10.45 gdir. 1.11.51 oass. Middelfart. 1.9.54 fuldmægtig gdir. 1.4.62 postinspektør gdir. 1.2.70 postmester ved avispostkontoret.

SLÆGTSFORSKERNES BIBLIOTEK

Jensen, H. V., f.21.10.28 i Skive. P.&T.1.9.46. Fagp.I 53.49. 1.9.49 mhp. 1.9.51 ass. Kh Fagp.II 37.58. 1.9.61 oass. Kh. 1.4.70 ktr. Kh. 1.9.71 opm.s. kt. 1.12.75 overkontrollør hK. (F).

Jensen, H. V., f.28.5.30 i Randers. P.&T.1.5.47. Fagp.I 67.50. 1.5.50 mhp. 1.5.52 ass. Kh. Fagp.II 40.59. 1.6.61 oass. Kh. 1.12.68 ktr. Kh. (omk.).

Jensen I., fru (f. Jensen), f.22.5.36 i Kolding. P.&T. 1.7.53. 1.6.57 kontorist. 1.4.58 kontorass. II. 1.4.64 kontorass. I. 1.5.70 overkontorassistent Kolding T. 1.5.75 overkontorassistent 2. ingeniørdistr.

Jensen, I., fru (f. Conradsen), f.3.1.46 i Hygum. P.&T. 16.8.64. Fagp.I 75.67. 1.9.67 mhp. 1.9.69 ass. Allerød. Fagp.II 43.74. 1.7.74 oass. Hillerød.

Jensen, I. E., frk., f.12.4.16 i Roskilde. P.&T.1.10.37. 1.5. 40 kontorist. 1.4.46 kontorass. II. 1.4.51 kontorass. I. 1.12.54—31.3.60 kontorass. II e.ans. 1.4.65 overkontorassistent opm.skt.

Jensen, I. J., frk. f.22.11.50 i Holstebro. P.&T. 16.8.67. Fagp.I 79.70. 1.9.70 mhp. 1.9.72 ass. Hedehusene.

Jensen, I. M., frk., f.18.2.25 i Lejrskov. P.&T. 1.5.44. 1.8. 46 kontorist. 1.4.53 kontorass.II. 1.4.60 kontorass.I. 1.9. 68 overkontorassistent Kolding T.

Jensen, I. M., frk., cand. jur., f.22.10.34 i Ryom. P.&T. 1.5.51. Fagp.I 79.54. 1.5.54 mhp. 1.5.56 ass. Ebeltoft. 1.10.56 Kh. 1.2.—31.8.61 u.f.nr. Fagp.II 58.63. 1.3.64 gdir. 1.4.64 oass. Kh. 1.9.64 gdir. 1.9.67-30.6.69 u.f.nr. 1.7.69 sekretær gdir. 1.7.73 fuldmægtig gdir. (3 tekn. kt.).

Jensen, I. M., frk., f.5.9.51 i Esbønderup. P.&T.16.8.68. Fagp.I 82.71. 1.9.71 mhp. 1.9.73 ass. Kh. 15.5.74 ass. Skive.

Jensen, I. M. S., fru (f. Hansen), f.3.2.49 i Vindinge. P.&T.168.65. Fagp.I 74.68. 1.9.68 mhp. 1.9.70 ass. Kh. 2.6.-1.12.73 tjf. u. løn. 2.12.73 ass. Svendborg. 8.8.74-8.2. 75 tjf. u. løn. Ass. Svendborg

Jensen, I. S., frk., f.17.3.46 i Vejle. P.&T.16.8.63. Fagp.I 9166. 1.9.66 mhp. 1.9.68 ass. Kh. Fagp.II 59.73. 1.9.74 oass. Kh. (21). 13.3.76 tjf. u. løn.

Jensen, I. S., fru (f. Andersen), f.25.9.49 i Sebber. P.&T. 16.8.67. Fagp.I 84.70. 1.9.70 mhp. 1.9.72 ass. Kh.

Jensen, J., f.2.12.20 i Åsted sogn. P.&T.1.9.37. Fagp.I 60.40. 1.9.40 mhp. 1.1.45 ass. Kh. Fagp.II 54.47. 1.11.47 gdir. 1.2.53 oass. 2.ingdistr.s kt. 1.4.58 ktr. 2.ingdistr.s kt. 1.4.63 overkontrollør 2.ingdistr.s kt. 1.4.71 inspektør 2. ingdistr.s kt.

Jensen, J., f.20.12.32 i Randers. P.&T.1.5.49. Fagp.I 75.52. 1.5.52 mhp. 1953 forstærkerprøven. 1.5.54 ass. Kh. rtf. 1.2.55 Kh. htg. Fagp.II 45.60. 1.4.62 oass. kabelingtj. (Kh.). 1.9.66 ktr. radioingtj. (Kh.). 1.12.68 gdir. 1.10.74 overkontrolløn gdir. (2. tekn. kt.).

Jensen, J., sekretær i Dansk Post- og Telegrafforening, f.17.10.45 i Esbjerg. P.&T.16.8.62. Fagp.I 97.65 1.9.65 mhp. 1.9.67 ass. Roskilde. Fagp.II 59.70. 1.3.71 oass. 1. overpostinsp. 1.7.72 oass. gdir. (2. ekspkt.).

Jensen, J., f.2.9.47. 1.9.73 kontorass. II. 1975 forstærkerprøven. 1.9.76 ass. Kh. htg.

Jensen, J. B., fru (f. Jensen), f.17.8.48 i Nykøbing Fl. P.&T.16.8.65. Fagp.I 68.68. 1.9.68 mhp. 1.9.70 ass. Nykøbing Fl.

Jensen, J. C., f.14.6.31 i Førslev mark. P.&T.1.5.48. Fagp.I 88.51. 1.5.51 mhp. 1952 forstærkerprøven. 1.5.53 ass. Kh. rtf. 1.11.56 telegraflaboratoriet. Fagp.II 53.58. 1.4.61 oass. telegraflaboratoriet. 1.4.65 ktr. telegraflaboratoriet. 1.4.71 overkontrollør telegraflaboratoriet.

Jensen, J. C. B., frk., f.7.3.56 i Ølgod sogn. P.&T.1.8.74 Grindsted. 1.1.76. Esbjerg.

Jensen, J. E., fr., f.22.2.56 i København. P.&T.1.8.73 Vordingborg. 1.1.75 Kh. Fagp.I 1976. Kh.

Jensen, J. E., f.13.4.57 i Køge. P.&T.1.8.74. Kh. 1.1.76 Roskilde.

Jensen J. F., f.23.4.51 i Skjellerup. P.&T.16.8.68. Fagp.I 74.72. 1.9.72 mhp. 1.6.-30.9.73 tjf. u. løn. 1.1.75 ass. Brædstrup.

Jensen, J. H., f.2.8.39 i Tjørnemark. P.&T. 1.8.67 som tegneraspirant. 1.8.69 tegner i lr. 7 2. ingdistr. 1.4.76 tegner 2. ingdistr. (Kolding).

Jensen, J. J., f.28.7.35 i Hagebro. P.&T.1.9.52. Fagp.I 82.55. 1.9.55 mhp. 1.9.57 ass. Kh. 1.5.59 Kjellerup. Fagp.II 56.64. 1.3.65 oass. Silkeborg. 1.7.69 ktr. Århus.

Jensen, J. L., f.11.2.36 i Gårslev. P.&T.1.9.52. Fagp.I 63.55. 1.9.55 mhp. 1.9.57 ass. Kh. 31.5.61 afsk. e. ans. 1.10.63 ass. Kh. Fagp.II 38.66. 24.4.—30.6.67 kst. pm. v. indlevpkt. 42 og 1.8.-31.8.69 kst. pm. v. indlevpkt. 37. 1.10.69 oass. Kh. 1.9.70 oass. Århus.

Jensen, J. M., f.31.10.45 i Kastbjerg. P.&T.16.8.62. Fagp.I 94.65. 1.9.65 mhp. 1.9.67 ass. Nordby Fanø. 1.11.68 Frcia. Fagp.II 55.70. 1.1.72 oass. 2. overpostinsp.

Jensen, J. M., frk., f.1.6.54 i Skagen. P.&T.1.8.72 Hadsund. 1.1.74 Randers. Fagp.I 1975. 1.5.75 Kh. 1.8.75 mhp. Kh.

Jensen, J. O., f.1.8.36 i Højby. P.&T.1.9.53. Fagp.I 72.56. 1.9.56. mhp. 1.9.58 ass. Hornbæk. Fagp.II 41.64. 1.6.66 oass. Køge. 1.1.—31.1.67 og 1.9.—30.9.67 kst. pm. Store-Heddinge hhv. Hornbæk. 1.1.—30.6.70 kst. pm. Borre. 1.9.71 ktr. Køge.

Jensen, J. O. f.30 7.46 i Nørhalme. P.&T.16.8.62. Fagp.I 79.65. 1.9.65 mhp. 1.9.67 ass. Kh. 15.5.68 Hobro. 1.1.71 Kh. 1.4.72 gdir. Fagp.II 48.73. 1.9.73 oass. Slagelse. (Høng).

Jensen, J. P. f.15.1.53 i Gierslev. P.&T.16.8.70. Fagp.I 72. 73. 1.9.73 mhp. 1.9.75 ass. girokt.

Jensen, J. P. N., f.23.11.47 i Sønderborg. P.&T. 16.8.65. Fagp.I 93.68. 1.9.68 mhp. 1970 forstærkerprøven. 1.9.70 ass. Kh. rtf. 1.3.71 Kolding T. Fagp.II 49.74. 1.5.76 oass. Kolding T.

Jensen, J. P. N., f.28.3.55 i Nr. Nærå. P.&T.1.8.72 Fåborg. 1.1.74 Kolding. Fagp.I 1975. 1.5.75 Kh. 1.8.75 mhp. Kh.

Jensen, J. Q., f.9.1.36 i Esbjerg. P.&T.1.9.53. Fagp.I 86.56. 1.9.56 mhp. 1.9.58 ass. Esbjerg. Fagp.II 44.63. 1.6.66 oass. Esbjerg 1.7.66 posforvalter ved posteksp. Esbjerg 2.

Jensen, J. S., f.22.12.26 i True. P.&T.1.5.46. Fagp.I 73.49. 1.5.49 mhp. 1.5.51 ass. Århus. Fagp.II 37.55. 1.6.61 oass. Århus. 1.12.66 ktr. Århus.

Jensen, J. S., f.4.7.49 i Henne. P.&.T.16.8.67. Fagp.I 79.70. 1.9.70 mhp. 1972 forstærkerprøven. 1.9.72 ass. Kh htg. 1.11.74 ass. kabelingtj.

Jensen, J. V., f.30.8.31 i Onsted mark. P.&T.1.9.48. Fagp.I 66.51. 1.9.51 mhp. 1.9.53 ass. Kh. Fagp.II 45.60. 1.12.61 oass. Kh. 1.10.68 ktr. Kh. 1.4.75 overkontrollør Kh. (Ballerup).

Jensen, K., fru (f. Larsen), f.30.7.26 i Tørring. P.&T.1.10. 43. 1.9.47 kontorist. 1.4.55 kontorass. II. 1.4.59 kontorass. I. 1.4.66 overkontorassistent Kh. rtf.

Jensen, K. A., f.11.3.48 i Mariager. P.&T.16.8.65 Fagp.I 73.68. 1.9.68 mhp. 1.9.70 ass. Kh. Fagp.II 45.75. Ass. Kh. (lufthavn).

Jensen, K. D., f.24.11.51 i Lynderup. P.&T.16.8.69. FagpI 81.72. 1.9.72 mhp. 1.9.74 ass. Hobro.

Jensen, K. E., f.10.1.17 i Hvidbjerg. P.&T.1.9.36. Fagp.I 59.39. 1.9 39 mhp. 1.9.42 ass. Alborg. Fagp.II 42.46. 1.11.48 Silkeborg. 1.4.53 oass. Silkeborg. 1.4.60 ktr. Nykøbing Sjælland. 1.3.63 postmester i Kjellerup.

Jensen, K. E., f.2.6.28 i Odense. P.&T.1.9.44. Fagp.I 74.47. 1.9.47 mhp. 1.9.49 ass. Kh. 1.3.55 jbp.1 Kh. Fagp.II 37.55. 1.11.58 oass. Kh. 1.2.61 oass. jbp.1 Kh. 1.9.65 ktr. Kh. 1.9.68 ktr. jbp.1 Kh. (kttj.).

Jensen, K. Egede, f.25.8.31 i Korsør. P.&T.1.9.47. Fagp.I 63 50. 1.9.50 mhp. 1.9.52 ass. Helsinge. 1.11.54 Helsingør. 1.10.58 Helsinge. Fagp.II 38.59. 1.10.60 Hillerød. 1.9.63 oass. Hillerød. 1.4.68 postforvalter ved posteksp. Hillerød 1.

Jensen, K. E., f.30.3.32 i Randers. P.&T.1.5.49. Fagp.I 72.52. 1.5.52 mhp. 1.5.54 ass. Kh. 1.12.56 Nakskov. 1.5.60 Kh. Fagp.II 48.61. 1.6.62 oass. Kh. 1.4.70 ktr. Kh. 23.8.—30.9.71 kst. pm. ved Virum postkt. Ktr. Kh. (Virum).

Jensen, K. E., frk., f.8.8.48 i Tranderup Ærø. P.&T.16.8. 66. Fagp.I 91.69. 1.9.69 mhp. 1.9.71 ass. Kh. 1.9.74 opm.s. kt. Fagp.II 59.75. Ass. opm.s. kt.

Jensen, K. E. L., f.12.11.45 i Kh. P.&T.16.8.63. Fagp.I 70.66. 1.9.66 mhp. 1.9.68 ass. Kh. 19.12.68 Kh. rtf. 1970 forstærkerprøven. 11.3.70 Kh. htg. Fagp.II 38.73. 1.7.74 oass. Kh. htg.

SLÆGTSFORSKERNES BIBLIOTEK

Jensen, K. H., f.22.11.23 i Flade sogn. P.&T.1.3.47 som montøraspirant. 1.3.49 montør I. 1.4.54 mekaniker II. 1.4.59 mekaniker 1 10.lkl. 1.4.62 mekaniker 1 12.lkl. 1.9.68 overmekaniker 1 15.lkl. 3.ingdistr. (Ålborg).

Jensen, K. H., f.5.9.47 i Middelfart. P.&T.16.8.65. Fagp.I 65.68. 1.9.68 mhp. 1.9.70 ass. Kh. 15.11.71 Århus. Fagp. II 54.75. Ass. Århus.

Jensen, K. H., f.16.4.53 i Ølst. P.&T.16.8.70. Fagp.I 85.73. 1.9.73 mhp. 1.9.75 ass. Kh. 1975 forstærkerprøven. 1.12. 75 ass. Kh. htg.

Jensen, K. K., f.15.3.37 i Randers. P.&.T.1.9.53. Fagp.I 84.56. 1.9.56 mhp. 1.9.58 ass. Kh. 1.1.59 ass. Lyngby radio. 1959 radiocertifikat af 1. kl. 25.6.59 Kh. htg. Fagp.II 47.64. 1.2.65 oass. Kh. htg. 1.10.68 gdir. 1.7.70 ktr. radioingeniørtj. (Kh).

Jensen, K. M., f.11.3.50 i Lindholm. P.&T.16.8.69. Fagp.I 69.72. 1.9.72 mhp, 1.9.74 ass. Kh.

Jensen, K. M., fru (f. Sørensen), f.17.10.46 i Brændholt. P.&T.16.8.63. Fagp.I 73.66. 1.9.66 mhp. 1.9.68 ass. Kh. 15.5.71 Odense. Fagp.II 44.73. 31.8.75-30.11.75 tjf. u. løn. Ass. Odense.

Jensen, K. M. S., fru (f. Jeppesen), f.9.3.24 i Knøsgaard, Åby sogn. P.&T.1.12.43. 1.4.46 kontorist. 1.4.52 kontorass. II. 1.12.58 kontorass. I. 1.3.71 overkontorassistent Ålborg.

Jensen, K. N. A., R, f.17.8.30 i Randers. P.&T.1.5.47. Fagp. I 89.50. 1.5.50 mhp. 1.5.52 ass. Kh. Fagp.II 67(udm.).57. 1.7.57 gdir. 1.5.59 oass. 2.overpostinsp. 1.7.63 ktr. Tønder. 1.7.66 postinspektør i 2. distrikt. 1.7.71 postmester i Sønderborg.

Jensen, K. P., f.27.3.36 i Tøjstrup mark. P.&T.1.9.52. Fagp.I 87.55. 1.9.55 mhp. 1957 forstærkerprøven. 1.9.57 ass. Kh. htg. Fagp.II 49.63. 1.4.64 oass. kabelingtj. 1.4.70 ktr. gdir. 1.9.73 overkontrollør gdir. (1. tekn. kt.).

Jensen, L., f.2.9.45 i Haderslev. P.&T.16.8.63. Fagp.I 70.66. 1.9.66 mhp. 1.9.68 ass. Kh. Fagp.II 42.71. 1.12.72 postforvalter ved postekspedition Roskilde 1.

Jensen, L. E., f.8.11.32 i Vordingborg. P.&T.1.9.49. Fagp.I 88.52. 1.9.52 mhp. 1953 forstærkerprøven. 1.9.54 ass. Kh. rtf. 1.2.55 Kh. htg. Fagp.II 55.61. 1.4.62 oass. telegraflaboratoriet. 1.4 67 ktr. telegraflaboratoriet.

Jensen, L. G., f.20.1.31 i Hobro. P.&T.1.5.48. Fagp.I 59.51. 1.5.51 mhp. 1.5.53 ass. Kh. 1.4.69 oass. Kh. (omk.).

Jensen, L. H., f.21.10.46 i Vildsted. P.&T.16.8.64. Fagp.I 78.67. 1.9.67 mhp. 1.9.69 ass. Kh. 15.5.70. Ålborg. Fagp.II 56.74. Ass. Ålborg.

Jensen, L. I., fr., f.26.2.59 i Vejle. P.&T. 1.8.75 Skjern.

Jensen, L. L., fr., f.17.1.47. 1.3.76 tegner 3. ingdistr.

Jensen, L. V., f.4 10.28 i Tjæreborg. P.&T.1.9.45. Fagp.I 75.48. 1.9.48 mhp. 1.9.50 ass. Kh. 26.10.51 Odense. Fagp.II 41.55. 1.6.59 oass. Nakskov. 1.12.65 ktr. Varde.

Jensen, Mogens, f.7.10.30 i Vordingborg. P.&T.1.9.46. Fagp.I 56.49. 1.9.49 mhp. 1.11.51 ass. Gilleleje. 24.10.53 Fredensborg. Fagp.II 37.58. 1959 sommerposteksp. Espergærde. 1.11.60 Hillerød. 1.6.61 oass. Kh. 1.2.65 girokt. 1.6.67 ktr. Kh. R. 14.1—31.3.71 kst. tgbest. Kh. R. 1.2.72 post- og telegrafkasserer Kh. R.

Jensen, M., fru (f. Kristensen), f.25.1.49 i Redsted M. P.&T.16.8.66. Fagp.I 61.69. 1.9.69 mhp. 1.9.71 ass. Kh.

Jensen, M. G. B. S., f.27.8.38 i Køge. P.&T.1.9.56. Fagp.I 73.59. 1.9.59 mhp. 1.9.61 ass. Kh. Fagp.II 42.65. 1.4.69 oass. girokt. 1.3.70 oass. Kh. (V).

Jensen, M. K., fru (f. Sørensen), f.27.1.45 i Sønderborg. P.&T.16.8.62. Fagp.I 75.65. 1.9.65 mhp. 1.9.67 ass. Kh. Fagp.II 46.71. 1.4.74 oass. Roskilde.

Jensen, M. P., f.20.8.21 i Hadbjerg, Galten. P.&T.1.9.40. Fagp.I 84.43. 1.9.43 mhp. 1.4.46 ass. Århus. Fagp.II 47.52. 1.4.56 oass. Ålborg. 1.8.62 ktr. Ålborg. 1.11.68 postforvalter ved posteksp. Ålborg 3.

Jensen, N., f.17.5.57 i Mou. P.&T.1.8.74 Hadsund. 1.1.76 Hjørring.

Jensen, N. A., f.5.6.51 på Femø. P.&T.16.8.68. Fagp.I 81.71. 1.9.71 mhp. 1.9.73 ass. Kh.

Jensen, N. B., f.11.8.41 i Hobro. P.&T.1.5.58. Fagp.I 75.61. 1.5.61 mhp. 1.5.63 ass. Århus T. 1964 forstærkerprøven. 14.7.64 Kh. rtf. Fagp.II 53.67. 1.10.68 oass. 1.ingdistr. (Kh).

Jensen, N. E. S., f.21.2.46 i Silkeborg. P.&T.16.8.63. Fagp.I 78.66. 1.9.66 mhp. 1.9.68 ass. Kh. 19.12.68 Kh. rtf. 1970 forstærkerprøven. 11.3.70 Kh. htg. Fagp.II 44.73. 1.7.73 oass. Kh. htg.

Jensen, N. F., f.18.8.35 i N. Starup. P.&T.1.9.52. Fagp.I 66.55 1.9.55 mhp. 1.9.57 ass. Brørup. 1.5.60 Varde. Fagp.II 42.63. 1.2.65 oass. Varde.

Jensen, N. H., f.12.11.42 i Åker. P.&T.16.8.59. Fagp.I 88.62. 1.9.62 mhp. 1.9.64 ass. Kh. Fagp.II 55.69. 1.10.69 oass. Kh. 19.12.70 oass. Kh. rtf. 1972 forstærkerprøven. 23.3.72 oass. Kh. htg. 1.9.76 oass. gdir. (4. ekspkt.).

Jensen, N H., f.26.6.50 i Ålborg. P.&T.16.8.67. Fagp.I 57.70. 1.9.70 mhp. 1.9.72 ass. Kh. 1973 forstærkerprøven. 1.7.73 ass. Kh. rtf.

Jensen, N. H., f. 21.6.28 i Århus. P.&T.1.6.52. 1.6.54 montør I. 1.4.58 mekaniker i 7. lkl. 1.4.62 mekaniker i 10. lkl. 1.4.65 mekaniker i 12. lkl. 1.9.71 telegrafmester 3. ingdistr. (Århus).

Jensen, N. J., f.28.9.32 i Dalum. P.&T.1.9.49. Fagp.I 72.52. 1.9.52 mhp. 1.9.54 ass. Fåborg. 23.10.54 Århus. Fagp.II 47.61. 1.9.62 oass. Århus. 1.10.67 ktr. Århus. 1.10.69 ktr. Rudkøbing. 1.11.74 overkontrollør Silkeborg.

Jensen, N. K., f.15.6.51 i Dronninglund. P.&T.16.8.69. Fagp.I 76.72. 1.9.72 mhp. 1.9.74 ass. Års.

Jensen, N. N., f.9.4.51 i Jebjerg. P.&T.16.8.68. Fagp.I 82.71. 1.9.71 mhp. 1.9.73 ass. Kh. htg.

Jensen, N. P., f.18.7.52 i Vorbasse. P.&T.16.8.69 Ølgod. Fagp.I 76.72. 1.9.72 mhp. 1.9.74 ass. Kh. (lufthavn).

Jensen, O., f.11.9.44. 1.7.71 mek. 1973 forstærkerprøven. 1.5.73 ass. Kolding T.

Jensen, O., f.18.2.56 i Assens. P.&T.1.8.74 Assens. 1.1.76 Svendborg.

Jensen, O. B. f.27.7.46 i Østmark, Torslev. P.&T.16.8.63. Fagp.I 77.66. 1.9.66 mhp. 1.9.68 ass. Kh. 19.12.68. Kh. rtf. 1970 forstærkerprøven. 11.3.70 Kh. htg. Fagp.II 48.73. 1.7.73 oass. Kh. htg.

Jensen, O. E., f.28.3.37 i Varde. P.&T.1.5.54. Fagp.I 71.57. 1.5.57 mhp. 1.5.59 ass. Kh. 1.4.60 Frcia. 1.11.60 jbp.2 Frcia. Fagp.II 48.65. 1.6.66 oass. jbp. 2. Frcia. 1.6.69 Middelfart. 1.1.-31.7.70 kst. pm. Lunderskov. 1.8.72-31.3.73 kst. pm. Christiansfeld. Oass. Middelfart. 1.12. 74 ktr. Rudkøbing.

Jensen, O. H. N., f.30.11.19 i St. Fuglede. P.&T.1.9.37. Fagp.I 85.40. 1.9.40 mhp. 1943 forstærkerkursus. 1.12.43 ass. Herning. 1.11.44 Kalundborg. Fagp.II 46.46. 1.6.52 oass. Nyborg. 1.10.58 ktr. Kalundborg. 1.2.69 postmester i Hadsund.

Jensen, P., f.5.9.37 i Vejle. P.&T.1.9.54. Fagp.I 68.57. 1.9.57 mhp. 1.9.59 ass. Kh. Fagp.II 49.65. 1.9.65 oass. Kh. 1.2.73 gdir. 1.9.73 ktr. gdir. (økonomikt.).

Jensen, P., frk., f.29.7.56 i Ålborg. P.&T.1.8.73 Nibe. 1.1. 75 Kh. Fagp.I 1976. Kh.

Jensen, P., f.2.5.43. 1.1.69 mekaniker. 1.3.75 overmekaniker radioingtj. (Skamlebæk).

Jensen, P. B., f.9.11.51 i Skjern. P.&T.16.8.68. Fagp.I 90.71. 1.9.71 mhp. 1.9.73 ass. Kh. 1.8.74-31.7.76 tjf. u. løn. 1.8.76 Kh. 15.9.76 ass. Århus.

Jensen, P. B., f.23.11.55 i København. P.&T.1.8.72 Kh. Fagp.I 1975. Kh. 1.8.75 mhp. Kh.

Jensen P. D., f.8.2.51 i Århus. P.&T.16.8.69. Fagp.I 67.72. 1.9.72 mhp. 1.9.74 ass. Helsingør.

Jensen, P. E., f.11.8.18 i Vissenbjerg. P.&T.1.9.36. Fagp.I 83.39 1.9.39 mhp. 1.9.42 ass. Skærbæk. 1.5.44 Frcia. 1.5.46 Odense. Fagp.II 54.48. 1.8.—31.8.50 kst. pm. Højer. 1.6.51 oass. jbp.2 Frcia. 1.9.54 ktr. Tórshavn. 1.4.59 overkontrollør Randers. 1.12.64 postmester i Holstebro.

Jensen, P. E., f.17.3.24 i Odense. P.&T.1.9.41. Fagp.I 79.44. 1.9.44 mhp. 1.9 46 ass. Vordingborg. Fagp.II 64.53. 1.12.53 gdir. 1.6.56 oass. P.&T.s værksteder. 1.12.60 ktr P.&T s værksteder. 1.4.64 overkontrollør P.&T.s værksteder. 1.2.67 inspektør i postgirokontoret. 1.12.72 postinspektør ved overpostmesterembedet. 1.11.75 postmester ved København lufthavn postkontor.

SLÆGTSFORSKERNES BIBLIOTEK

Jensen, P. E. B., f.29.4.50 i Holstebro. P.&T.16.8.67. Fagp. I 78.70. 1.9.70 mhp. 1.9.72 ass. Nykøbing Sjælland. 15.5.74 ass. Holbæk.

Jensen, P. H., f.30.4.30 i Horsens. P.&T.1.5.47. Fagp.I 90.50. 1.5.50 mhp. 1.5.52 ass. Gilleleje. Fagp.II 45.57. 1.4.62 oass. Helsingør. 1.12.69 ktr. Hillerød.

Jensen, P. H., f. 27.3.45 i Vejle. P.&T.16.8.62. Fagp.I 66.65. 1.9.65 mhp. 1.9.67 ass. Kh. 20.12.67 Kh. rtf. 1969 forstærkerprøven. Fagp.II 49.71. 1.1.72 oass. Kh. rtf. 1.8.75 ktr. Kh. htg.

Jensen, P. K. D., f.29.12.49 i Rinkenæs. P.&.T.16.8.67. Fagp.I 81.70. 1.9.70 mhp. 1.9.72 ass. Kh. 15.5.73 Randers. Fagp.II 51.76. Ass. Randers.

Jensen, P. Leth, f.30.4.35 i Silkeborg. P.&T.1.3.59 **som tegneraspirant. 1.3.61 tegner radioingtj. 1.4.67 tegner** i 15.1kl. radioingtj. (Kh.).

Jensen, P. L., f.20.10.55 i Neder Jerstal. P.&T.1.8.72 Vojens. 1.1.74 Åbenrå. Fagp.I 1975. 1.5.75 Kh. 1.8.75 mhp. Kh. 15.5.76 mhp. Vejen.

Jensen, P. O., f.25.1.47 i Kolding. P.&T.16.8.64. Fagp.I 83.67. 1.9.67 mhp. 1.9.69 ass. Kh. Fagp.II 59.72 1.7.73 oass. opm.s kt.

Jensen, P. S. P., f.12.2.26 i Hvalsø. P.&T.1.4.47 **som montøraspirant. 1.1.49 montør I. 1.5.53 mekaniker II. 1.11.53** u.f.nr. 1.4.57 ingeniør i 15.1kl. radioingtj. (Kh.). 1.4.61 ingeniør i 18.1kl. radioingtj. (Kh.). 1.4.65 ingeniør i 21.1kl radioingtj. (Kh.).

Jensen, P. W., f.17.6.18 i Hjørring. P.&T.1.9.37. Fagp.I 63.40. 1.9.40 mhp. 1.9 43 ass. Kh. Fagp.II 36.48. 1.12.48 jbp.2 Frcia. 1.11.53 oass. Herning. 1.4.60 ktr. Esbjerg. 1.1.65 postmester i Skørping.

Jensen, P. W., f.16.12.56 i Bølling. P.&T.1.8.74 Skjern. 1.1.76 Holstebro.

Jensen, P. W. E., f.15.6.41 i Odense. P.&T.1.9.58. Fagp.I 64.61. 1.9.61 mhp. 1.9.63 ass. Frcia. 1.6.64. jbp.2 Frcia. 22.5.66 Frcia. Fagp.II 40.73. 1.12.73 oass. Frcia.

Jensen, R., f.29.10.20 i Galtho. P.&T.1.9.38. Fagp.I 58.41 1.9.41 mhp. 1.11.44 ass. Rødby. 1.11.45 Kalundborg. 1.12.46 Roskilde. Fagp.II 37.50. 1.10.55 oass. Vejle. 1.7.62 postmester i Gudhjem.

Jensen, R. S., f.10.6.41 i Odense. P.&T.1.5.58. Fagp.I 69.61. 1.5.61 mhp. 1.5.63 ass. Rudkøbing. Fagp.II 42.68. 1.1.71 oass. Grenå.

Jensen, S., f.24.10.27 i Tønder. P.&T.1.9.45. Fagp.I 60.48. 1.9.48 mhp. 1.9.50 ass. Frhavn. 25.9.51 Kh. htg. Fagp.II 41.55. 1.4.60 oass. Kh. htg. 1.9.63—31.8.64 u.f.nr. 1. 4.65 ktr. Kh. htg. 1973 forstærkerprøven. Ktr. Kh. htg.

Jensen, S. E., f.1.6.28 i Brejning. P.&T.1.9.45. Fagp.I 84.48. 1.9.48 mhp. 1949 radiocertifikat af I. kl.. 1.9.50 ass. Lyngby radio. 1.11.54 Kh.htg. Fagp.II 49.56. 1.9.56 gdir. 1.4.59 oass. gdir. 1.9.61 radioingtj. 1.4.64 ktr. radioingtj. 1.4.67 overkontrollør radioingtj. 1.9.73 telegrafinspektør radioingtj.

Jensen, S. E., f.4.4.35 i Rakkeby. P.&T.1.9.52. Fagp.I 64.55. 1.9.55 mhp. 1.9.57 ass Kh. Fagp.II 44.64. 1.9.64 oass. Kh. 1.1.72 ktr. Kh. (lufthavn).

Jensen, S. E., f.10.2.45 i Agerskov. P.&T.16.8.61. Fagp.I 78.64. 1.9.64 mhp. 1.9.66 ass. Kh. 17.12.66 Kh. rtf. 1968 forstærkerprøven. Fagp.II 50.70. 1.1.71 oass. Kh. rtf. 1.7.74 ktr. Kh. rtf.

Jensen, S. E. W., f.5.12.45 i Rø sogn. 1.11.68 pbud. Postbudfagp. 1972. 1.3.73 opkm. 1.8.73 elevudd. Fagp.I 1975. 1.5.76 ass. Hillerød.

Jensen, S. F., f. 24.8.48 i Pårup. P.&T.16.8.65. Fagp.I 95.68. 1.9.68 mhp. 1.9.70 ass. Kolding T. 1970 forstærkerprøven. 1.11.70 Kh. htg. 1.11.74 gdir. Fagp.II 63.75. 1.11.75 oass. gdir. (2. tekn. kt.).

Jensen, S. H. D., f.30.3.45 i Horsens. P.&T.16.8.62. Fagp.I 93.65. 1.9.65 mhp. 1.9.67 ass. Esbjerg. Fagp.II 61.70. 1.4.71 oass. Odense (Munkebo).

Jensen S. L., frk., f.14.8.56 i Søborggård sogn. P.&T. 1.8.73 Kh. 1.1.75 Sønderborg. Fagp.I 1976. 1.5.76 Kh.

Jensen, S. T., f.2.7.53 i Vonsild. P.&T.16.8.70. Fagp.I 76.73. 1.9.73 mhp. 1.9.75 ass. Kh.

Jensen, S. T., f.25.1.44. 1.1.67 pbud. Postbudfagp. 49.68. 1.6.69 opkm. 16.8.70 elevudd. Fagp.I 73.72. 1.4.73 ass. Kh. 1.7.74 gdir. Fagp.II 47.75. Ass. gdir. (lønningsanvkt.).

Jensen, S. W., f.4.10.17 i Torslev sogn. P.&T.1.9.34. Fagp.I 74.37. 1.9.37 mhp. 1.11.41 ass. Kh. Fagp.II 50.47. 1.11.48 gdir. 1.9.50 oass. Kh. 1.7.57 ktr. Kh. 9.5.—30.6.63 kst. pm. ved Glostrup postkontor. 1.9.63 overkontrollør Kh. 1.9.70 postmester ved Gentofte postkontor.

Jensen, Tage, f.1.7.26 i Vesterø. P.&T.1.9.44. Fagp.I 101.47. 1.9.47 mhp. 1.9.49 ass. Skagen. 1.5.50 Alborg. Fagp.II 57.54. 1.9.57 oass. Århus. 1.6.62 ktr. 3.overpostinsp. 1.1. 65 overkontrollør Randers. 1.4.67 postinspektør i 3. distrikt. 1.2.71 postmester i Holbæk.

Jensen, T. E., f.22.11.56 i Næstved. P.&T.1.8.74 Vordingborg. 1.1.76 Nykøbing Fl.

Jensen, T. I., f.3.4.40 i Århus. P.&T.1.9.56. Fagp.I 67.59. 1.9.59 mhp. 1.9.61 ass. Århus T. 1962 forstærkerprøven. 10.3.62. Kh. rtf. 1.9.64 Kolding T. Fagp.II 40.66. 1.7.66 Skive. 1.10.67 oass. Skive. 1.4.71 oass. Århus T (betjeningscentret (Skive)).

Jensen, T. J., f.27.8.50 i Føvling. P.&T.16.8.67. Fagp.I 93.70. 1.9.70 mhp. 1.9.72 ass. Kh. htg. 15.5.73 Århus. Fagp.II 54.76. Ass. Århus.

Jensen, T. M., frk., f.29.12.44 i Anderstrup, Hunseby. P.&T.16.8.62. Fagp.I 78.65. 1.9.65 mhp. 1.9.67 ass. Hedehusene.

Jensen, V., frk., f.12.1.33 i Silkeborg. P.&T.1.5.49. Fagp.I 77.52. 1.5.52 mhp. 1.5.54 ass. Grenå. 1.5.58 Odense. Fagp.II 51.61. 1.9.63 oass. Odense.

Jensen, V. D., f.23.1.44 i Vesterkejlstrup. P.&T.16.8.61. Fagp.I 101.64. 1.9.64 mhp. 1.9.66 ass. Kh. 17.12.66 Kh. rtf. 1968 forstærkerprøven. Fagp.II 55.70. 1.9.70 oass. gdir. (4. ekspkt.).

Jensen, V. G., f.17.6.27 i Vordingborg. P.&T.1.9.44. Fagp.I 80.47 1.9.47 mhp. 1.9.49 ass. Næstved. 1.10.—30.11.53 kst. pm. Borre. Fagp.II 48.55 1.4.59 oass. Slagelse. 1.11.61 ktr. Slagelse. 1.4.69 overkontrollør Slagelse.

Jensen, V. H., fru (f. Holst), f. 21.3.51 i Sæby. P.&T. 16.8.70. Fagp.I 70.73. 1.9.73 mhp. 1.9.75 ass .Kh.

Jensen. V. T. G., f.18.6.21 i Viborg. P.&T.1.9.38. Fagp.I 70.41. 1.9.41 mhp. 1.7.45 ass. Randers. Fagp.II 44.48. 1.5.49 Århus. 1.12.54 oass Århus. 1.4.61 ktr. Århus (postens kundetj.). 1.4.71 ktr. 3. overpostinsp. (postens kundetj.).

Jensen, W. A. F., f.4.10.15 i Kh. P.&T.1.9.34. Fagp.I 82.37. 1.9.37 mhp. 1940 forstærkerkursus. 1.9.40 ass. Kalundborg. Fagp.II 52.44. 1.5.50 oass. Nørresundby. 1.4.57 ktr. Sønderborg. 1.12.65 postmester i Brønderslev.

Jensen, W. M., f.20.9.14 i Århus. P.&T.5.1.37. 1.2.39 tegner. 1.5.39 Konstruktør III kabelingtj. 1.5.42 konstruktør II kabelingtj. 1.9.46 konstruktør I kabelingtj. 1.11.54 ingeniør i 18.1kl. kabelingtj. 1.4.60 ingeniør i 21.1kl. kabelingtj. 1.4.65 ingeniør i 23.1kl. kabelingtj. (Kh.).

Jensen-Agerkilde, H., f.15.10.32 i Viborg. P.&T.1.9.50. Fagp I 73.53. 1.9.53 mhp. 1955 forstærkerprøven. 1.9.55 ass. Nykøbing Fl. 6.9.57 Kh. htg. Fagp.II 40.62. 1.11.62 oass. Kh. htg. 1.4.69 ktr. Kh. rtf.

Jeppesen, A. E., fru (f. Bergmann), f.12.6.26 i Kh. P.&T. 1.7.44. 1.7.47 kontorist. 1.11.54 kontorass. II. 1.4.61 kontorass. I. 1.6.71 overkontorassistent girokt.

Jeppesen, B., fr., f.13.6.54 i Næstved. P.&T.1.8.72 Haslev. 1.1.74 Roskilde. Fagp.I 1975. 1.5.75 Kh. 1.8.75 mhp. Kh.

Jeppesen, E. S., f.20.5.33 i Staurby. P.&T.1.9.49. Fagp.I 76.52. 1.9.52 mhp. 1953 forstærkerprøven. 1.9.54 ass. Åbenrå. 10.9.56 Odense T. Fagp.II 44.61. 1.4.62 oass. Odense T. 1.4.69 ktr. Odense T.

Jeppesen, K. A., f.10.5.53 i Tørring. P.&T. 16.8.70. Fagp.I 78.73. 1.9.73 mhp. 1.9.75 ass. Randers.

Jepsen, D., fr., f.24.9.57 i Thisted. P.&T. 1.8.75 Løgstør.

Jepsen, E. A., f.14.8.37 i Broager. P.&T.1.9.55. Fagp.I 86.58. 1.9.58 mhp. 1.9.60 ass. Helsingør. Fagp.II 62.64. 1.6.66 ass. Kh. 1.2.67 oass. gdir. 1.11.70 ktr. gdir. 1.4.74 kst. og 1.8.74 postinspektør gdir. (1. ekspkt.).

SLÆGTSFORSKERNES BIBLIOTEK

Jepsen, H. N., f.6.6.25 i Vejle. P.&T.1.9.43. Fagp.I 61.46. 1.9.46 mhp. 1.9.48 ass. Kh. 25.10.48 Varde. Fagp.II 37.53. 1.5.55 Frcia. 1.5.59 jbp.2 Frcia. 1.12.58 oass. jbp.2 Frcia. 1.3.64 ktr. Odense.

Jepsen, L. B., f.28.7.55 i Århus. P.&T.1.8.72 Grindsted. 1.1.74 Horsens. Fagp.I 1975. 1.5.75 Kh. 1.8.75 mhp. Kh.

Jepsen, P. B., f.13.3.38 i Kolding. P.&T.1.9.55. Fagp.I 57.58. 1.9.58 mhp. 1.9.60 ass. Kh. Fagp.II 37.67. 1.1.68 oass. Kh. (omk.).

Jepsen, V., f.21.9.11 i Esbjerg. P.&T.1.4.32. 1.10.35 postbud. Postbudfagp. 52(udm.).38. 1.4.40 overpakmester. 1.4.54 pakmesterformand. 1.9.57 postvagtmester. 1.4.69 postvagtmester i 15.lkl. Esbjerg.

Jervild, R., fru (f. Møller), f.14.5.23 i Ålborg. P.&T.1.11. 42. 1.4.46 kontorist. 1.4.51 kontorass. II. 1.4.59 kontorass. I. 1.4.65 overkontorassistent Ålborg T. 1.5.75 overkontorassistent Ålborg.

Jespersen, A., f.23.5.10 i Bøvlingbjerg. P.&T.15.10.46 som hjælpekonstruktør. 1.6.53 konstruktør II 1.ingdistr. 1.11.54 ingeniør i 7.lkl. 1.ingdistr. (Kh.). 1.4.58 ingeniør i 18.lkl. 1.ingdistr. (Kh). 1.4.63 ingeniør i 21.lkl. 1.ingdistr. (Kh). 1.4.69 ingeniør i 23. lkl. 1.ingdistr. (Kh.).

Jespersen, A. E., f.17.12.18 i Ringkøbing. P.&T.1.9.35. Fagp.I 85.38. 1.9.38 mhp. 1.1.43 ass. Kh. Fagp.II 45.46. 1951 sommerposteksp. Humlebæk. 1.10.51 oass. Varde. 1.8.—31.8.54 kst. pm. Christiansfeld. 1.2.58 ktr. Frhavn. 1.5.68 postmester i Bramming.

Jespersen, G. V., f.26.4.12 i Ry. P.&T.1.11.36 som landpostbud. 1.11.42 postbud. Postbudfagp.50.41. 1.9.42 elevudd. Fagp.I 66.45. 1.5.46 ass. Århus. Fagp.II 41.49. 1.11.50 oass. Viborg. 1.2.52 postforvalter ved posteksp. Nørresundby 1. 1.11.58 postmester i Ørsted.

Jespersen, K. A., R*, f.27.6.13 i Holstebro. P.&T.1.7.37 som postbud. Postbudfagp.50.40. 1.9.41 elevudd. Fagp.I 77.43. 1.5.44 ass. Struer. Fagp.II 54.48. 1.3.49 oass. Holbæk. 1.7.54 ktr. Kalundborg. 1.9.58 overkontrollør Kolding. 1.2.—29.2.64 kst. pm. Kolding. 1.10.64 postmester i Roskilde.

Jespersen, S. S., f.1.8.17 i Skjern. P.&T.1.9.35. Fagp.I 64.38. 1.9.38 mhp. 1.9.41 ass. Skjern. 1.11.43 Holstebro. 1.11.48 Kh. htg. 1.4.65 oass. Kh. htg.

Jespersen, T., fr., f.3.11.52 i Krejbjerg. P&.T.16.8.70. Fagp.I 83.73. 1.9.73 mhp. 1.9.75 ass. Kh. 1.3.76 ass. Ringkøbing.

Jespersen, T. K., f.16.5.22 i Frcia. P.&T.1.9.38. Fagp.I 72.41. 1.9.41 mhp. 1.4.46 ass. Kolding. 1.5.47 Kh. Fagp.II 46.48 1.5.49 girokt. 1954 sommerposteksp. Espergærde. 1.7.55 oass. girokt. 1.11.58 Kh. 1.4.61 ktr. Kh. 1.3.67 postmester i Nørre-Alslev.

Jespersen, V. U., frk.. f.28.4.43 i Kragelund. P.&T.16.8.61. Fagp.I 72.64. 1.9.64 mhp. 1.9.66 ass. Kh. Fagp.II 50.70. 1.3.71 oass. Kh. (toldpostkt.).

Jessen, H., f.6.9.31 i Skjern. P.&T.1.5.47. Fagp.I 63.50. 1.5.50 mhp. 1.10.52 ass. Kh. 23.10.54 Helsinge. 1.6.55 Kh. Fagp.II 41.62. 1.10.62 oass. Hjørring.

Jessen, H. E., f.16.2.50 i Åbenrå. P.&T.16.8.68. Fagp.I 75.71. 1.9.71 mhp. 1.9.73 ass. Kh. (lufthavn).

Jessen, I., fru, f.23.12.47 i Rødekro. P.&T.1.8.70. 1.8.72 tegner 2. ingdistr. 1.8.76 tjf. u. løn.

Jessen, M. A., f.26.9.28 i Lovstrup (Tinglev). P.&T.1.9.45. Fagp.I 71.48. 1.9.48 mhp. 1.9.50 ass. Haderslev. 10.9.50 Nordby Fanø. Fagp.II 36.56. 1.9.61 oass. Fanø.

Jessen, P. M., R*, f.27.6.16 i Arnum. P.&T.1.9.32. Fagp.I 70.35. 1.9.35 mhp. 1938 forstærkerkursus. 1.7.40 ass. Kolding. Fagp.II 50.45. 1.12..48 oass. Herning. 1.10.53 ktr. Slagelse. 1.10.57 overkontrollør Esbjerg. 1.12.63 postmester i Haderslev.

Jessen, R. W., frk., f.2.1.56 i Rødovre. P.&T.1.8.73 Kh. Fagp.I 1976. Kh.

Jessen, T. K., fr., f.27.6.55 i Juvre. P.&T. 1.8.75 Padborg.

Joensen, J., f.24.11.31 i Ålborg. P.&T.1.9.51. Fagp.I 84.54. 1.9.54 mhp. 1.9.56 ass. Kh. 1.5.57 Tórshavn. 1.6.60 Kh. Fagp.II 36.61. 1.1.65 oass. Odense. 1.6-31.8.69 kst. pm. i Højer. 1.11.70 ktr. Odense.

Johnsen, J. E., f.29.4.44 i Ørding. 1.11.69 pbud. Postbudfagp. 55.(udm.)72. 1.1.72 opkm. 1.8.73 elevudd. Fagp.I 1975. 1.5.76 ass. Århus.

Johannesen B. A., f.24.1.23. 1.6.48 montør I. 1.4.53 mek. i 7.lkl. 1.4.58 mek. i 10.lkl. 1.4.62 overmek. i 12.lkl. 1.4.73 overmekaniker 2.ingdistr. (Odense).

Johannesen, K., f.9.3.42 i Mariager. P.&T.1.5.58. Fagp.I 97.61. 1.5.61 mhp. 1.5.63 ass. Frcia. 1.10.63 jbp.2 Frcia. 22.5.66 Frcia. Fagp.II 65.67. 1.1.68 2.overpostinsp. 1.7.68 oass. gdir. 1.1.72 ktr. gdir. (1. ekspkt.).

Johannesen, S. R., fru (f. Hansen), f.20.3.52 i Gunderup. P.&T.16.8.69. Fagp.I 75.72. 1.9.72 mhp. 1.9.74 ass. Kh. 15.6.76 ass. gdir. (1. ekspkt.).

Johannesen, T. N. J., f.6.3.14. 1.4.38 lpbud. 1.2.39 pbud. Postbudfagp. 41.42. 1.9.45 opkm. 1.4.65 pbudfmd. 1.7. 68 postvagtmester Næstved.

Johannsen, H., f.30.3.35 i Kravlund. P.&T.1.9.52. Fagp.I 80.55. 1.9.55 mhp. 1.9.57 ass. Kh. 1.1.61 girokt. Fagp.II 47.64. 1.9.64 oass. girokt. 1.4.69 ktr. girokt. 1.10.72 overkontrollør girokt. 1.11.75 inspektør girokt.

Johansen, A. L., fru (f. Nielsen), f.9.5.30 i Vorde. P.&T. 1.9.48. Fagp.I 61.51. 1.9.51 mhp. 1.9.53 ass. Kh. 1.11.57 Ribe. 1.10.62 Kh. 1.4.69 oass. Kh. (10).

Johansen, B., frk., f.21.12.54 i Lysgård sogn. P.&T. 16.8.71. Fagp.I 82.74. 1.9.74 mhp. 1.9.76 ass. Kh.

Johansen, B. K., fru (f. Nielsen), f.16.12.53 i Haderslev. P.&T. 16.8.71. Fagp. I 73.74. 1.9.74 mhp. 1.19.76 ass. Vojens.

Johansen, B. M., fru (f. Færck), f.16.5.49 i Ålborg. P.&T. 16.8.66. Fagp.I 63.69. 1.9.69 mhp. 1.9.71 ass. Kh. Fagp.II 42.76. Ass. Kh.

Johansen, B. S., frk., f.2.2.55 i Brande sogn. P.&T. 16.8.71. Fagp.I 78.74. 1.9.74 mhp. 1.9.76 ass. Køge.

Johansen, B. V., f.13.9.31 i Skørping. P.&T.1.5.49. Fagp.I 70.52. 1.5.52 mhp. 1.5.54 ass. Kh. 1.8.55 Lyngby radio. 1956 radiocertifikat af I. kl. 14.3.56 Blåvand Radio. Fagp.II 40.61. 1.4.62 oass. Blåvand radio. 1.9.68 ktr. Blåvand radio.

Johansen, C. E., f.28.3.54 i Åkirkeby. P.&T.16.8.71 Fagp.I 87.74. 1.9.74 mhp. 1.9.76 ass. Kh.

Johansen, E., f.28.1.57 på Frederiksberg. P.&T.1.8.73 Kh. Fagp.I 1976. Kh.

Johansen, E. D., f.21.11.36 i Holsted. P.&T.1.9.54. Fagp.I 57.57. 1.9.57 mhp. 1.9.59 ass. Kh. 1.11.60 Frcia. Fagp.II 38.65. 1.9.69 oass. Frcia. 1.11.70—30.9.71 kst. pm. Rødekro. Oass. Frcia.

Johansen, E. H. T., f.31.12.34 i Tøstrup. P.&T.1.4.58 som reservepostbud. 1.2.60 postbud. Postbudfagp. 52.62. 1.12.62 overpakmester 16.8.64 elevudd. Fagp.I 87.66. 1.4.67 ass. Roskilde. Fagp.II 50.68. 1.4.69 oass. Allerød. 1.4.71 ktr. Allerød.

Johansen, H. R., f.27.9.18 i Assens. P.&T.1.9.36. Fagp.I 57.39. 1.9.39 mhp. 1.10.42 ass. Assens. 1.2.46 Odense. 1.5.46 Assens. 1.4.65 oass. Assens.

Johansen, I., fru (f. Porse), f. 10.11.43 i Odense. P.&T. 16.8.60. Fagp.I 84.63. 1.9.63 mhp. 1.9.65 ass. Kh. 15.5.67 Vejle. Fagp.II 52.70. 1.2.73 oass. Middelfart.

Johansen, I. M., fru (f. Hansen), f.28.9.34 i Frcia. P.&T. 1.9.51. Fagp.I 86.54. 1.9.54 mhp. 1956 radiocertifikat af I. kl. 1.9.56 ass. Blåvand radio. 19.2.—18.5.57 u.f.nr. Fagp.II 47.71. 1.1.72 oass. Blåvand radio. 1.4.75 ktr. Blåvand radio.

Johansen, J., f.28.2.53 i Magleby. P.&T.16.8.70. Fagp.I 72. 73. 1.9.73 mhp. 1.9.75 ass. Kh.

Johansen, J. F., 13.2.27 i Broager. P.&T.1.9.43. Fagp.I 59. 46. 1.9.46 mhp. 1.9.48 ass. Århus. 22.10.49 Åbenrå. 1.3.53 Kh. Fagp.II 55.54. 1.1.56 gdir. 1.11.57 oass. Kolding. 1.7.62 ktr. Maribo. 1.4.67 overkontrollør Århus. 1.10.70 Kolding 1.2.75-28.2.75 kst. pm. i Kolding. Overkontrollør Kolding.

Johansen, J. K. B., f.5.10.39 i Agersted. P.&T.1.9.56. Fagp.I 66.59. 1.9.59 mhp. 1.9.61 ass. Hadsund. Fagp.II 55.67. 1.12.68-31.1.69 kst. pm. i Hadsund. 1.4.69 oass. Hadsund. 1.9.70 Ålborg. 1.7.72 oass. 4. overpostinsp. 1.12.72 ktr. 4. overpostinsp.

SLÆGTSFORSKERNES BIBLIOTEK

Johansen, K. L., fru (f. Jensen), f. 15.10.50 i Lem St. P.&T.16.8.68. Fagp.I 74.71. 1.9.71 mhp. 1.9.73 ass. Kh. 17.5.75-16.8.75 tjf. u. løn. Ass. Kh.

Johansen, K. S., f.30.8.23 i Nyborg. P.&T.1.11.46 som montøraspirant. 1.11.48 montør I. 1.4.52 mekaniker II. 1.4.58 mekaniker i 10. lkl. 1.4.61 overmekaniker i 12. lkl. 1.4.64 overmekaniker i 15.lkl. 2.ingdistr. 1.5.65 centralmester 2.ingdistr. 1.4.66 telegrafmester i 18.lkl. 2.ingdistr. (Sønderborg).

Johansen, L. V. Fridlund, f.26.3.27 i Århus. P.&T.1.9.44. Fagp.I 76.47. 1.9.47 mhp. 1.9.49 ass. Herning. Fagp.II 45.55. 1.2.59 oass. Århus. 1.4.63 postforvalter ved posteksp. Århus V.

Johansen, P., f.17.10.35 i Kh. P.&T.1.5.54. Fagp.I 67.57. 1.5.57 mhp. 1.5.59 ass. Kh. 1.1.62 jbp.1 Kh. Fagp.II 44.64. 1.9.65 oass. Kh. 1.6.66 jbp.1 Kh. 1.6.69 oass. Helsingør. (Humlebæk). 1.2.75 ktr. Kh. (Ap. V).

Johansen, S. K., f.7.6.46 på Frberg. P.&T.16.8.64 Fagp.I 78.67. 1.9.67 mhp. 1.9.69 ass. Kh. Fagp.II 51.73. 1.2.74 oass. Kh. (omk.).

Johansen, S. P., f.4.2.20 i Århus. P.&T.1.9.36. Fagp.I 84.39. 1.9.39 mhp. 1940 forstærkerkursus. 1.3.44 ass. Nyborg. 1.1.46 Århus T. Fagp.II 60.46. 1.4.51 oass. Århus T. 1.4. 58 ktr. Århus T. 1.3.64 overkontrollør Århus T. 12.6.— 31.8.68 kst. telegrafbestyrer Århus. Overkontrollør Århus T.

Johansen, W. E. H., f.8.5.36 i Assens. P.&T.16.5.53. Fagp I 86.56. 1.6.56 mhp. 1.6.58 ass. Kh. 30.10.58 Århus. Fagp. II 44.63. 1.6.64 oass. Århus. 1.6.73 ktr. Århus.

Johansson, E., f. 30.9.52 i Nykøbing Fl. P.&T. 16.8.70. Fogp.I 81.73. 1.9.73 mhp. 1.9.75 ass. Næstved.

Johansson, S. J. A., f.27.2.13 i Gladsaxe. P.&T.1.7.28. 1.3.37 postbud. 1.3.39 chauffør. 1.7.52 overchauffør. 1.4.63 postchaufførformand. 1.4.65 postvagtmester. 1.4.69 postvagtmester i 15.lkl. Kh. (postkørselskt.).

Johler, A. I., f.14.9.42. 1.9.68 mek. i 7.lkl. 1973 forstærkerprøven. 1.5.73 ass. Kh. rtf.

Johnsen, G., f.22.7.50 i Over-Jerstal. P.&T.16.8.67. Fagp.I 82.70. 1.9.70 mhp. 1.9.72 ass. Kh. htg. 1.5.74 gdir. Fagp. II 52.76. Ass. gdir. (edb-sekr.).

Johnsen, M. A., fru, (f. Nielsen), f.17.3.48 i Hvidbjerg. P.&T.16.8.65. Fagp.I 73.68. 1.9.68 mhp. 1.9.70 ass. Kh. htg. 1.10.70—31.3.71 tjf. u. løn. Ass. Kh. htg.

Johnsen, P. K., f.8.2.49 i Over-Jerstal. P.&T.16.8.66. Fagp.I 85.69. 1.9.69 mhp. 1.9.71 ass. Kh. 1972 forstærkerprøven. 1.7.72 Kh. rtf. 1.11.74 gdir. Fagp.II 42.75. Ass. gdir. (2. tekn. kt.).

Jollmann, B., f.18.3.53 i Sønderborg. P.&T.16.8.70. Fagp.I 80.73. 1.9.73 mhp. 1.9.75 ass. Kh. 1.5.76 tjf. u. løn.

Jordt, S., fru (f. Petersen), f.13.7.47 i Bredebro. P.&T. 16.8.64 Fagp.I 65.57. 1.9.67 mhp. 1.9.69 ass. Tønder. Fagp.II 46.74. Ass. Tønder.

Josephsen, P. H., sekretær i Dansk Post- og Telegrafforening, f.20.4.46 i Juelsminde. P.&T.16.8.63. Fagp.I 91.66. 1.9.66 mhp. 1.9.68 ass. Kh. Fagp.II 67 (udm.)71. 1.1.72 oass. gdir.. 1.9.73 ktr. gdir. (edb.sekr.).

Juel, L. O., f.20.3.47 i Marstal. P.&T.16.8.63. Fagp.I 66.66. 1.9.66 mhp. 1.9.68 ass. Kh. Fagp.II 41.75. 1.9.75 oass. Kh.

Juhl, A. L., fru (f. Juhl), f.6.2.31 i Ringsted. P.&T. 1.11.49 som ekstrakontorist. 1.3.52 kontorist. 28.2.62 afsk. e. ans. 1.8.63 kontorass. I. 1.9.70 overkontorassistent Kh. htg.

Juhl, E., fru (f. Sørensen), f.30.5.51 i Lønborg. P.&T. 16.8.68. Fagp.I 97.71. 1.9.71 mhp. 1.1—31.5.72 tjf. u. løn. 1.9.73 ass. Herning. 1.8.76 tjf. u. løn.

Juhl, H., R, f.30.7.13 i Kh. P.&T.1.9.31. Fagp.I 85.34. 1.9.34 mhp. 1.9.37 ass. Kh. Fagp.II 49.41. 1.9.42 jbp.1 Kh. 1.7.47 oass. Kh. 1.10.50 jbp.1 Kh. 1.10.55 ktr. jbp.1 Kh. 1.3.61 postmester i Tønder.

Juhl, J. N., f.9.5.52 i Esbjerg. P.&T.16.8.69. Fagp.I 90.72. 1.9.72 mhp. 1.9.74 ass. Kh.

Juliussen, P., f.2.1.48 i Skamby. P.&T.16.8.65. Fagp.I 90.68. 1.9.68 mhp. 1.9.70 ass. Kh. 1.9.74 gdir. Fagp.II 65.74. 1.3.75 oass. opm.s. kt. 1.12.75 oass. gdir. (1. ekspkt.).

Junker, B., f.16.2.44 i Odense. P.&T.16.8.60. Fagp.I 93.63. 1.9.63 mhp. 1.9.65 ass. Kh. Fagp.II 58.69. 1.3.70 oass. gdir. 1.4.75 ktr. gdir. (5. ekspkt.).

Just, E. L., f.14.5.25 i Vinding. P.&T.1.3.48 som reservepostbud. 1.11.49 postbud. Postbudfagp.49.51. 1.9.52 elevudd. Fagp.I 78.54. 1.5.55 ass. Grenå. Fagp.II 51.57. 1.2. 59 oass. Odense. 1.12.62 ktr. Odense. 1.3.73 postmester i Skjern.

Just, K. L., f.17.6.49 i Vejle. P.&T. 16.8.66. Fagp.I 79.69. 1.9.69 mhp. 1.9.71 ass. Kh. 15.5.74 Odense. Fagp.II 53.75. Ass. Odense.

Justesen, E., f.16.10.54 i Sønderborg. P.&T. 1.8.72 Fåborg. 1.1.74 Sønderborg. Fagp.I 1975. 1.15.75 Kh. 1.8.75 mhp. Kh.

Juul, T., f.26.12.23 i Kh. P.&T.1.9.41. Fagp.I 66.44. 1.9.44 mhp. 1.9.46 ass. Kh. Fagp.II 42.53. 1.10.53 girokt. 1.11.56 oass. Kh. 1.10.63 postforvalter ved posteksp. Århus 2. 1.7.67 postmester ved indlevpkt. 42.

Jæger H. D., fru (f. Mortensen), f.11.2.51 i Sæby. P.&T. 16.8.68. Fagp.I 70.71. 1.9.71 mhp. 1.9.73 ass. Kh. 29.4.76-28.7.76 tjf. u. løn Ass. Kh.

Jæger, I. L., fr., f.27.9.38 i Sønder Mern. P.&T.1.9.56. Fagp.I 87.59. 1.9.59 mhp. 1.9.61 ass. Kh. Fagp.II 45.67. 1.9.70 oass. Kh. (Farum). 1.4.76 kst. pm. ved indleveringspkt. 16.

Jæger, M., R, f.8.6.16 i Ullerup. P.&T.1.9.34. Fagp.I 91.37. 1.9.37 mhp. 1.9.40 ass. Års. 1.11.40 Løgumkloster. Fagp. II 51.43. 1.2.44 Kolding. 1.4.50 oass. Århus. 1.4.57 ktr. Sønderborg. 1.8.61 postmester i Padborg. 1.2.67 postmester i Ribe.

Jæger, V. E., f.1.2.36 i Rødkærsbro. P.&T.1.9.52. Fagp.I 70.55. 1.9.55 mhp. 1.4.58 ass. Fredericia. 1.4.59 jbp.2 Frcia. Fagp.II 55.63. 1.4.64 oass. jbp.2 Frcia. 1.6.69 Frcia. 1.5.70 ktr. Esbjerg.

Jønsson, G. T., f.14.1.42 i Kappel sogn. P.&T.1.11.62 som tegneraspirant. 1.11.64 tegner i 9.lkl. kabelingtj. 1.4.71 tegner kabelingtj.

Jørgensen, A., f.23.10.25 i Melby. P.&T.1.9.44. Fagp.I 59.47. 1.9.47 mhp. 1.9.49 ass. Kh. Fagp.II 40.56. 1.4.60 oass. Esbjerg. 1.3.66 postforvalter ved posteksp. Esbjerg 1.

Jørgensen, A., f.10.5.41 i Viborg. P.&T.1.9.58. Fagp.I 71.61. 1.9.61 mhp. 1.9.63 ass. Kh. 11.12.63 Århus T. 1965 forstærkerprøven. 6.3.35 Kh. rtf. Fagp.II 42.68. 1.4.69 oass. gdir. (4.ekspkt.).

Jørgensen, A., frk., f.19.6.54 i København. P.&T.1.8.72 Bramming. 1.1.74 Esbjerg. Fagp.I 1975. 1.5.75 Kh. 1.8.75 mhp. Kh.

Jørgensen, A. P. C., R, f.7.7.12 i Århus. P.&T.1.9.30. Fagp.I 87.33. 1.9.33 mhp. 1.9.36 ass. Esbjerg. 25.4.37 Kh. Fagp.II 47.40. 1.11.41 jbp.1 Kh. 1.4.46 oass. girokt. 1.4.49 jbp.1 Kh. 1.3.54 ktr. Kh. 1.4.58 overkontrollør Kh. 1.7.63 postmester ved Glostrup postkontor.

Jørgensen, A. W., frk., f.6.12.46 i Nakskov. P.&T.16.8.63. Fagp.I 100.66. 1.9.66 mhp. 1.9.68 ass. Lyngby radio. 1969 radiocertifikat af 1. kl. 1.5.72 ass. gdir. Fagp.II 61.73. 1.7.73 oass. gdir. (1. tekn. kt.).

Jørgensen, B., f.11.3.44 i Nr.Tinnet. P.&T.16.8.61. Fagp.I 76.64. 1.9.64 mhp. 1.9.66 ass. Kh. 15.5.67 Grenå. Fagp.II 47.70. 1.9.73 oass. Grenå.

Jørgensen, B., fru (f. Andersen), f.18.9.51 i Slagelse. P.&T.16.8.68. Fagp.I 79.71. 1.9.71 mhp. 1.9.73 ass. Ringsted. 1.9.76 tjf. u. løn.

Jørgensen, B. A. H., fru, f.7.10.28. 1.11.49 kontorist. 1.4. 57 ktass. II. 1.4.61 ktass. I. 1.10.72 overkontorassistent Kh. htg.

Jørgensen, B. M., fru (f. Andersen), f. 8.2.45 i Fraugde. P.&T.16.8.62. Fagp.I 97.65. 1.9.65 mhp. 1.9.67 ass. Kh. Fagp.II 57.71. 1.1.72 oass. Kh. (Ballerup).

Jørgensen, B. T., f.15.1.37 i Hesselbjerg. P.&T.16.5.53. Fagp.I 66.56. 1.6.56 mhp. 1.6.58 ass. Svendborg. Fagp.II 45.64. 1.2.67. oass. Rudkøbing.

Jørgensen, C. M., f.14.2.28 i Kh. P.&T.1.8.50 som reservepostbud. 1.8.52 postbud Postbudfagp. 47.53. 1.9. 55 overpakmester. 1.9.57 elevudd. Fagp.I 86.59. 1.5.60 ass. Kh. Fagp.II 53.62. 1.4.63 oass. Kh. 1.9.68 ktr. Kh. (omk.).

SLÆGTSFORSKERNES BIBLIOTEK

Jørgensen, E., f.13.2.23 i Onsbjerg. P.&T.1.9.39. Fagp.I 69.42. 1.9.42 mhp. 1.4.46 ass. Nordby Fanø. 1.11.47 Esbjerg. Fagp.II 47.52. 1.12.54 oass. Nykøbing M. 1.12.57 Nordby Fanø. 1.11.61 postmester i Holsted.

Jørgensen, E., f.28.3.29 i Kh. P.&T. 1.7.52 som montøraspirant. 1.4.54 montør I. 1.4.58 håndværker. 1.4.62 mekaniker i 10.lkl. 1.4.65 overmekaniker i 12.lkl. 1.11.66 overmekaniker i 15.lkl. P.&T.s værksteder. 1.4.69 værkmester i 18.lkl. P.&T.s værksteder. 1.9.72 værkmester P.&T.s værksteder.

Jørgensen E., f.5.10.50 i Frcia. P.&T.16.8.69. Fagp.I 74.72. 1.9.72 mhp. 1.9.74 ass. Nørresundby.

Jørgensen, E., f.23.9.55 i Åe sogn. P.&T. 1.8.72 Tarm. 1.1.74 Esbjerg. Fagp.I 1975. 1.5.75 Kh. 1.8.75 mhp. Kh.

Jørgensen, E. B., f.11.2.25 i Kh. P.&T.1.9.41. Fagp.I 86.44. 1.9.44 mhp. 1.9.46 ass. Løgumkloster. 31.5.48 Ringsted. Fagp.II. 51.54. 1.6.56 oass. Roskilde. 1.7.62 postmester i Skibby. 1.1.72 postmester i Frederiksværk.

Jørgensen, E. F., f.6.12.22 i Kh. P.&T.1.9.39. Fagp.I 78.42. 1.9.42 mhp. 1.4.46 ass. 1.5.46 Kh. Fagp.II 56.50. 1.7.50 opm.s kt. 1.6.55 oass. Kh. 1.6.57 oass. opm.s kt. 1.2.61 ktr. opm.s kt. 1.1.66 overkontrollør Kh. 1.3.—30.4.70 kst. pm. v. omkarteringspkt.. 1.9.70 postinspektør ved overpostmesterembedet. 1.6.74 postmester ved jbp.1 Kh.

Jørgensen, E. G., f.26.3.37 i Roskilde. P.&T.1.5.54. Fagp.I 96.57. 1.5.57 mhp. 1.5.59 ass. Ringsted. Fagp.II 54.64. 1.9.64 oass. Roskilde. 1.9.71 ktr. Roskilde.

Jørgensen, E. K., fru (f. Bang), f.8.10.20 i Svendborg. P.&T.1.9.39. Fagp.I 77.42. 1.9.42 mhp. 1.9.45 ass. Ringsted 1.5.46 Kh. 1.7.62 ass. gdir. 1.2.73 oass. gdir (4. ekspkt.).

Jørgensen, E. L., fru (f. Hansen), f.19.5.28 i Himmelev. P.&T.1.5.46. 1.8.49 kontorist. 1.4.56 kontorass.II. 1.4.61 kontorass.I. 1.9.68 overkontorassistent girokt.

Jørgensen, F. B., f.25.3.47 i Åstrup sogn. P.&T.16.8.65. Fagp.I 107 (udm.) 68. Tildelt Joseph Michaelsens mindemedalje. 1.9.68 mhp. 1.9.70 ass. Vordingborg. Fagp.II 61.74. 1.8.75 oass. Vordingborg.

Jørgensen, F. H., f. 11.7.41 i Bjerringbro. P.&T.1.9.57. Fagp.I 78.60. 1.9.60 mhp. 1.9.62 ass. Kh.

Jørgensen, H. S., fru (f. Bøjsen), f.20.5.29 i Kh. P.&T. 1.9.46. Fagp.I 72.49. 1.9.49 mhp. 1.9.51 ass. Haderslev. 1.5.52 Store-Heddinge. Fagp.II 36.58. 1.3.59 Esbjerg. 1.9.62 oass. Esbjerg. 1.10.62 oass. Ribe.

Jørgensen, H. T., f.8.10.42 i København. P.&T.16.8.60. Fagp.I 91.63. 1.9.63 mhp. 1.9.65 ass. Kh. Fagp.II 51.69. 1.3.70 oass. Kh. (Lyngby).

Jørgensen, I. frk., f.19.7.52 i Højby. P.&T.16.8.69. Fagp.I 82.72. 1.9.72 mhp. 1.9.74 ass. Kh.

Jørgensen, I. M., fru (f.Jakobsen). f.24.4.47 i Vilslev. P.&T.16.8.64. Fagp.I 76.67. 1.9.67 mhp. 1.9.69 ass. Varde. Fagp.II 40.73. 6.10.75-5.4.76 tjf. u. løn. Ass. Varde.

Jørgensen, J. A., f.17.10.31 i Brabrand. P.&T.1.9.48. Fagp.I 77.51. 1.9.51 mhp. 1953 forstærkerprøven. 1.9.53 ass. Kh. rtf. 1.10.56 Kh. htg. 1.1.59 kabelingtj. Fagp.II 44.59. 1.11.61 oass. kabelingtj. (Rømø). 1.11.66 ktr. Odense T.

Jørgensen, J. C., f.29.9.25 i Varde. P.&T.1.9.42. Fagp.I 90.45 1.9.45 mhp. 1.9.47 ass. Kh. 22.4.48 Padborg. 1.1.51 jbp.2 Frcia. Fagp.II 56.53. 1.4.56 oass. jbp.2 Frcia. 1.5. 61 Odder. 1.4.63 ktr. Vejle. 1.1.66 postmester i Ølgod.

Jørgensen. J. C., f.28.3.30 i Odense. P.&T.1.9.49. Fagp.I 86.52. 1.9.52 mhp. 1.9.54 ass. Odense. 1.1.55 Kolding T. 1955 forstærkerprøven. 16.12.55 Odense T. 1.5.57 Nyborg 1.5.59 Åbenrå. Fagp.II 46.60. 1.10.61 oass. Nakskov. 1.2.66 ktr. Åbenrå. 1.7.70 ktr. Åbenrå T.

Jørgensen, J. E., f.7.8.24 i Odense. P.&T.1.9.40. Fagp.I 71.43 1.9.43 mhp. 1.4.46 ass. Tønder. 1.5.47 Odense. Fagp.II 50.52. 1.7.55 oass. Nakskov. 1.9.61 ktr. Roskilde

Jørgensen, J. F., f.1.7.32 i Kh. P.&T.1.6.56. 1.3.58 montør I. 1.4.58 mekaniker i 7. lkl. 1.12.59 mekaniker i 10. lkl. 1.4.63 mekaniker i 12. lkl. 1.9.68 overmekaniker i 15. lkl. 1.4.71 overmekaniker radioingtj. (Kastrup).

Jørgensen, J. F., f.1.7.32 i Kh. P.&T.1.6.56 som montøraspirant. 1.3.58 montør I. 1.4.58 mekaniker i 7.lkl. 1.12. 59 mekaniker i 10.lkl. 1.4.63 mekaniker i 12.lkl. 1.9.68 overmekaniker i 15.lkl. radioingtj. (Kastrup).

Jørgensen, K. A., f.10.3.49 i Rudkøbing. P.&T.16.8.66. Fagp.I 85.69. 1.9.69 mhp. 1.9.71 ass. Kh. rtf. 1972 forstærkerprøven. Fagp.II 44.75. Ass. Kh. rtf.

Jørgensen, K. B., f.13.12.28 i Nørre Broby. P.&T.1.5.46. Fagp.I 61.49. 1.5.49 mhp. 1.5.51 ass. Kh. Fagp.II 40.56. 1.4.61 oass. Kh. 1.4.67 ktr. Kh. 1.9.71 overkontrollør opm.s kt.

Jørgensen, K. G., f.20.3.28 i Odense. P.&T.1.5.46. Fagp.I 61.49. 1.5.49 mhp. 1.5.51 ass. Kh.htg. Fagp.II 38.59. 1.6. 61 oass. Kh. htg. 1.4.67 ktr. Kh. htg. 1973 forstærkerprøven. 1.6.76 ktr. telegrafiaborat.

Jørgensen, K. L., f.28.11.50 i Klarskov. P.&T.16.8.68. Fagp.I 71.71. 1.9.71 mhp. 1.9.73 ass. Kh. 1.1.74 ass. gdir. (edb-sektr.). 1.3.76 tjf. u. løn.

Jørgensen, K. N., f.28.4.50 i Ørum. P.&T.16.8.67. Fagp.I 62.70. 1.9.70 mhp. 1.9.72 ass. Kh. 15.11.73 ass. Silkeborg.

Jørgensen, L., fru, f.19.12.51. 1.10.73 tegner p.pr. 1.3.74 tegner kabelingtj.

Jørgensen, L., f.15.4.26 i Kh. P.&T.1.9.44. Fagp.I 56.47. 1.9.47 mhp. 1.9.49 ass. Kh. 1.4.65 oass. Kh. (Ballerup).

Jørgensen, L. A., f.13.10.21. 1.3.48 montør I. 1.4.53 montør II. 1.4.58 mekaniker. 1.8.75 overmekaniker 1. ingdistr. (Kh.).

Jørgensen, L. J., f.7.2.48 i Horsens. P.&T.16.8.65. Fagp.I 63.68. 1.9.68 mhp. 1.9.70 ass. Kh. 15.5.71 ass. Padborg.

Jørgensen, M., f.15.12.44 i Kolding. P.&T.16.8.63. Fagp.I 71.66. 1.9.66 mhp. 1.9.68 ass. Rønne. Fagp.II 47.72. 1.6.74 oass. Odense (Munkebo).

Jørgensen, M. H., f.22.3.42 i Østofte sogn. P.&T.1.11.64. 1.11.66 mekaniker i 7. lkl. 1.9.68 mekanker i 10 lkl. 1.4.71 mekaniker i lønramme 13. 1.5.72 radiomester radioingtj. 1.9.75 radiomester radioingtj. (Gladsaxe).

Jørgensen, M. K., fr., f.11.5.55 i Østerenge. P.&T.1.8.72 Åbybro. 1.1.74 Nørresundby. Fagp.I 1975. 1.5.75 Kh. 1.8.75. mhp Kh.

Jørgensen, M. T., f.7.11.58 i Vordingborg. P.&T. 1.8.75 Vordingborg.

Jørgensen, N. P. W., f.8.7.34 i Ålborg. P.&T.1.9.51. Fagp.I 58.54. 1.9.54 mhp. 1.9.56 ass. Odder. Fagp.II 39.64. 1.11. 64 oass. Århus. 1.7.73 postmester i Langå.

Jørgensen, P., f.17.8.19 i Vedsted. P.&T.1.9.37. Fagp.I 82.40. 1.9.40 mhp. 1.9.43 ass. Holbæk. 16.10.43 Viborg. 1.1.45 Års. Fagp.II 48.47. 1.11.47 jbp.2 Frcia. 1.11.53 Frcia. 1.12.53 oass. jbp.2 Frcia. 1.11.57 oass. Padborg. 1.10.60 ktr. Varde. 1.11.65 postmester i Rødby. 1.11.70 postmester i Skagen.

Jørgensen, P. A., f.30.4.22 i Kh. P.&T.1.9.38. Fagp.I 66.41. 1.9.41 mhp. 1.4.46 ass. Rønne. 1.1.47 Åkirkeby. Fagp.II 37.52. 1.6.55 oass. Kh. 1.7.61 ktr. Kh. 1.7.73 postmester ved indlevpkt. 30.

Jørgensen, P. H. f.17.6.40 i Kristrup. P.&T.1.5.57. Fagp.I 66.60. 1.5.60 mhp. 1.5.62 ass. Århus. 1.11.62 Frcia. 1.11.64 jbp.2 Frcia. 22.5.66 Frcia. Fagp.II 44.67. 1.9.70 oass. Skanderborg. 1.6.73 oass. Vejen (Rødding).

Jørgensen, P. K., f.7.4.46 i Silkeborg. P.&T.16.8.64. Fagp.I 61.67. 1.9.67 mhp. 1.9.69 ass. Kh. Fagp.II 36.74 1.7.74 oass. Kh. (omk.).

Jørgensen, P. N., f.1.7.39 i Ringe. P.&T.1.5.56. Fagp.I 65.69. 1.5.59 mhp. 1.5.61 ass. Slagelse. 1.5.64 Næstved. Fagp.II 46.66. 1.10.69 oass. Korsør. 1.1.—31.1.72 kst. pm. Skibby. 27.4—30.6.72 kst. pm. Sakskøbing 11.7.72 —30.6.73 kst. pm. Høng. 1.9.73—30.4.74 kst. pm. Slangerup. 1.6.74 ktr. Sorø.

Jørgensen, P. W., f.8.6.27 i Svendborg. P.&T.1.1.51. 1.10.52 montør I. 1.4.58 mekaniker i 7. lkl. 1.4.61 mekaniker i 10. lkl. 1.4.64 mekaniker i 12. lkl. 1.4.66 overmekaniker i 12. lkl. 1.9.71 overmekaniker 1. ingdistr. (Kh).

Jørgensen, S. A., f.7.9.47 i Borbjerg. P.&T.16.8.64. Fagp.I 69.67. 1.9.67 mhp. 1.9.69 ass. Kh. 15.5.70 Holstebro. Fagp.II 49.74. Ass. Holstebro.

Jørgensen, S. E., f.27.2.44 i Odense. P.&T. 16.8.61. Fagp.I 63.64. 1.9.64 mhp. 1.9.66 ass. Kh. 1.11.68 ass. Ringe.

SLÆGTSFORSKERNES BIBLIOTEK

Jørgensen, S. K., fru (f. Rasmussen), f. 23.5.51 i Nakskov. P.&T.16.8.68. Fagp.I 95.71. 1.9.71 mhp. 1.9.73 ass. Kh. (lufthavn).

Jørgensen, S. S., frk., f.15.4.55 i København. P.&T. 1.8.72 Kh. Fagp.I 1975. Kh. 1.8.75 mhp. Kh.

Jørgensen, T. B., f.6.6.56 i Svinninge. P.&T.1.8.73 Nykøbing Sj. 1.1.75 Svendborg. Fagp.I 1976. 1.5.76 Kh.

Jørgensen, T. W., f.21.7.43 i København. 1.11.68 mekaniker. 1975 forstærkerprøven. 1.12.75 ass. Kh. htg.

Jørgensen, T. V. V., R, f.29.9.12 i Nakskov. P.&T.1.9.30. Fagp.I 88.33. 1.9.33 mhp. 1.10.36 ass. Stege. Fagp.II 52.41. 1.2.47 oass. Vordingborg. 1.5.50 Nyborg. 1.1.57 postmester i Nørre-Alslev. 1.2.67 postmester i Stege.

Jørgensen, U. B., frk., f.21.2.54 i Allinge-Sandvig. P.&T. 16.8.71. Fagp.I 91.74. 1.9.74 mhp. 1.9.76 ass. gdir. (edb-sektr.).

Jørgensen, W., f.25.11.41 i Harndrup. P.&T.1.9.58. Fagp.I 6761. 1.9.61 mhp. 1.9.63 ass. Kh. Fagp.II 58.68. 1.4.69 oass. Kh. 1.1.72 oass. Åbenrå (Rødekro).

Kabell, J., f.6.5.53 i Kølvrå. P.&T.16.8.70. Fagp.I 96.73. 1.9.73 mhp. 1.9.75 ass. Varde.

Kaczmarek, E. A., f.16.8.32 i Skodsbøl mark. Broager sogn. P.&T.1.11.56. 1.8.58 mekaniker i 7. lkl. 1.4.63 mekaniker i 10. lkl. 1.9.68 mekaniker i 12. lkl. 1.9.71 overmekaniker radioingtj. (Kh.).

Kadziola, E., fru (f. Jørgensen), f.5.6.28 i Rungsted. P.&T.1.11.45. 1.7.49 kontorist. 1.9.56 kontorass.II. 1.4.61 kontorass. I. 1.4.69 overkontorassistent Kh. htg.

Kalby, I. C. T., f.26.9.13. P.&T.1.10.37 som landpostbud. 1.9.38 postbud. Postbudfagp. 50.42. 1.5.44 overpakmester. 1.1.52 pakmesterformand. 1.4.54 postbudformand. 1.4.62 postvagtmester Århus.

Kallehauge, A. E., fru (f. Jahns), f.8.12.43 i Åbenrå. P.& T.16.8.60. Fagp.I 93.63. 1.9.63 mhp. 1.9.65 ass. Kh. 1.11.67 girokt. 1.1.72 gdir. Fagp.II 55.73. 1.7.73 oass. gdir. (revkt.).

Kaltoft, H, f.5.3.49 i Ålborg. P.&T.16.8.66. Fagp.I 77.69. 1.9.69 mhp. 1.9.71 ass. Kh. Fagp.II 61.75. 1.7.76 ass. gdir. (postens planl.sekr.).

Kaltoft, J., f.6.6.33. 1.7.63 mekaniker. 1.8.75 tegner 3. ingdistr.

Kannik P. H. M., f.2.4.46. P.&T.1.8.70. 1.8.72 tegner kabelingtj. 1.8.73—30.4.74 tjf. u. løn. Tegner kabelingtj.

Kaptain, K. N., redaktør af Årbog for Det Danske Post- og Telegrafvæsen, fhv. redaktør af Dansk Post- og Telegraftidende, f.3.10.24 i Visborg. P.&T.1.9.41. Fagp.I 83.44. 1.9.44 mhp. 1.9.46 ass. Haderslev. 19.4.47 Fjerritslev. Fagp.II 51.52. 1.4.55 oass. Ringe. 1.8.61 ktr. Randers. 1.3.67 overkontrollør Ålborg. 1.6.74 postmester ved jbp. 2 Frcia.

Karisbjerg, L. N., fru (f. Kristensen), f.2.2.46 i Melbrønd. P.&T. 16.8.63. Fagp.I 82.66. 1.9.66 mhp. 1968 forstærkerprøven. 1.9.68 ass. Kh. htg. 1.3.71 gdir. Fagp.II 54.73. 1.7.73 oass. gdir. (4. ekspkt.).

Karlsen, B., f.16.6.29 i Frhavn. P.&T.1.5.47. Fagp.I 83.50. 1.5.50 mhp. 1.5.52 ass. Kh. rtf. 1953 forstærkerprøven. Fagp.II 40.57. 1.9.60 oass. Kh. rtf. 1.4.65 ktr. Kh. rtf. 1.9.66 ktr. Ålborg T.

Karlsen, J., f.26.11.29. 1.11.56 montør I. 1.4.58 mek. i 7.lkl. 1.4.63 mek. i 10.lkl. 1.4.66 mek. i 12.lkl. 1.9.63 overmek. i 12.lkl. 1.4.73 overmekaniker 3.ingdistr. (Ålborg).

Karlsen J. S., f.18.7.49 i Kh. P.&T.16.8.66. Fagp.I 75.69. 1.9.69 mhp. 1.9.71 ass. Kh. Fagp.II 43.76. Ass. Kh.

Karlsen, J. S., f.3.8.53 i Burkal sogn. P.&T.16.8.71. Fagp.I 83.74. 1.9.74 mhp. 1.9.76 ass. Esbjerg.

Karlsen, P. E., f.25.6.13 i Nakskov. P.&T.1.9.31. Fagp.I. 87.34. 1.9.34 mhp. 1.9.37 ass. Skælskør. 1.5.41 Kh. Fagp. II 50.43. 1.4.47 oass. Kh. 1.6.55 ktr. Kh. 1.10.60 overkontrollør Kh. 1.10.64 postmester ved Charlottenlund postkontor.

Karlsson, K. V. J., f.2.5.17 i Kh. P.&T.1.9.34. Fagp.I 73.37. 1.9.37 mhp. 1.6.41 ass. Køge. Fagp.II 51.44. 1.5.47 jbp.1 Kh. 1.12.50 oass. Kh. 1.4.54 jbp.1 Kh. 1.8.57 ktr. Kh. 1.6.69 postmester ved indlevpkt. 20.

Karpinska H., fru (f. Karpinska), f.14.3.09 i Vordingborg. P.&T.4.2.30. 1.4.33 kontorist. 1.2.45 kontorass. II 1.4.46 kontorass. I. 1.4.69 overkontorassistent Kh. (K).

Kasper, E. M. G., f.26.5.36 i Vilstrup. P.&T.1.5.54. Fagp.I 94.57. 1.5.57 mhp. 1.5.59 ass. Kh. 20.4.61 Århus T. 1962 forstærkerprøven. Fagp.II 52.64. 1.9.64 oass. Århus T. 1.4.76 ktr. Århus T.

Kasper, K. K., f.10.4.40. 1.10.69 mekaniker. 1.9.76 overmekaniker 1. ingdistr. (Stege).

Kaspersen, H. B., f.26.3.32 i Odense. P.&T.1.9.49. Fagp.I 79.52. 1.9.52. mhp. 1.9.54 ass. Hedehusene. 1.8.55 Lyngby radio. 1956 radiocertifikat af 1. kl. 14.3.56 Kh. htg. 1.3.57 Lyngby radio. 1.10.57—31.8.58 u.f.nr. Fagp.II 45.61. 1.4.62 oass. Lyngby radio. 1.1.68 ktr. Lyngby radio.

Kassebeer, J., f.24.2.34. 1.1.58 montør I. 1.4.58 mekaniker. 1.5.76 overmekaniker 1. ingdistr. (Kh.).

Kastberg, A., fru (f. Kallesen), f.2.9.39 i Rindby. Nordby sogn. P.&T.1.5.56. Fagp.I 66.59. 1.5.59 mhp. 1.5.61 ass. 1.6.62 afsk. e. ans. 1.6.72 ass. girokt.

Kastberg, B., f.2.9.36 i Ulfborg. P.&T.1.9.53. Fagp.I 55.56. 1.9.56 mhp. 1.9.58 ass. Kh. Fagp.II 40.64. 1.2.65 oass. girokt. 1.9.71 ktr. girokt.

Keldke, P., f.24.7.41 i Århus. P.&T.1.9.58. Fagp.I 68.61. 1.9.61 mhp. 1.9.63 ass. Kh. 1.3.64 jbp.1 Kh. 1.5.66—31.1.67 u.f.nr. Fagp.II 57.68. 1.6.69 Kh. 1.10.69 oass. Kh. 1.3.70 gdir. 1.6.73 oass. Nyborg (Ullerslev).

Keller, J. S., f.27.8.25 i Ribe. P.&T.1.9.42. Fagp.I 84.45. 1.9.45 mhp. 1.9.47 ass. Kh. 23.10.47 Grenå. 1.5.52 Frcia. Fagp.II 46.54. 10.1.—29.2.56 kst. pm. Skærbæk. 1.4.57 oass. Kolding. 1.4.63 ktr. Kolding. 1.8.72 postmester i Hadsten.

Kerlmar, T., fru (f. Larsen), f.7.4.40 i Odense. P.&T. 1.11.57 som kontorassistentaspirant. 1.8.61 kontorass. II. 1.4.66 kontorass.I 1.9.68 tegner i 9.lkl. kabelingtj. (Kh.).

Kerrild, B. V., f.17.12.33 i Vejle. P.&T.1.10.52. 1.4.72 telegrafmester telegraflaboratoriet.

Kiel, J. Skovdam, f. 28.4.28 i Voer. P.&T.1.9.44. Fagp.I 71.47. 1.9.47 mhp. 1.9.49 ass. Grenå. 21.10.50 Brædstrup. Fagp.II 45.55. 1.5.59 oass. Herning. 13.7.—31.8.63 kst. pm. Knebel. 1.11.64 ktr. Thisted.

Kikkenborg, A., frk., f.23.4.57 i Risskov. P.&T.1.8.74 Kjellerup. 1.1.76 Randers.

Kikkenborg, T. P., f. 9.8.40 i Horsens. P.&T.1.9.58. Fagp.I 82.61. 1.9.61 mhp. 1.9.63 ass. Kh. Fagp.II 44.68. 1.10.68 oass. Kh. 1.10.69 gdir. 1.7.73 oass. Århus.

Kilian, A., R[1], løjtnant, f.4.10.13 i Odense. P.&T.1.9.31. Fagp.I 91.34. 1.9.34 mhp. 1.11.37 ass. Nyborg. Fagp.II 47.41. 1.3.47 oass. Åbenrå. 1.12.52 ktr. Horsens. 1.6.57 overkontrollør Vejle. 30.12.61—28.2.62 kst. pm. Vejle. 1.9.62 postmester i Herning. 1.5.67 postmester i Randers.

Kirch, J., frk., f.20.5.53 i Ålborg. P.&T.16.8.71. Fagp.I 96.74. 1.9.74 mhp.1.9.76 ass. Kh.

Kiærbye-Hansen, G., f.27.9.25 i Kh. P.&T.1.5.56 som mekanikeraspirant. 1.5.58 mekaniker i 7.lkl. 1.5.59 mekaniker i 10.lkl. 1.4.60 overmekaniker i 12.lkl. 1.4. 65 overmekaniker i 15.lkl. radioingtj. (Kh.).

Kjeldmand H., f.21.11.30 i Kolby Kås. P.&T.1.9.47. Fagp.I 83.50. 1.9.50 mhp. 1.9.52 ass. Kh. 1.11.53 jbp.2 Frcia. Fagp.II 62.57. 1.1.58 2.overpostinsp. 1.6.60 oass. Århus. 1.4.65 ktr. 3.overpostinsp. 1.6.69 overkontrollør Århus. 1.2.73 inspektør Århus.

Kjeldsen, E., f.10.11.51 i Hørdum. P.&T.16.8.69. Fagp.I 73.72. 1.9.72 mhp. 1.9.74 ass. Kh.

Kjeldsen, J., f.2.11.26 i Ålborg. P.&T.1.9.43. Fagp.I 71.46. 1.9.46 mhp. 1.9.48 ass. Hjørring. 25.10.49 Kh. Fagp.II 52.53. 1.10.57 oass. Kh. 1.4.64 ktr. Kh. 1.9.68 overkontrollør Kh. (postens kundetj.). 1.4.71 overkontrollør opm. (postens kundetj.). 1.6.74 kst. og 1.8.74 postinspektør ved overpostmesterembedet.

Kjeldsen, K., frk., f.17.5.52 i Kh. P.&T.1.8.68. 1.6.72 kontorass II. Kh. 1.8.72 tjf. u. løn. Elevudd. Fagp.I 77.74. 1.4.74 mhp. Kh. 1.4.76 ass. Kh.

SLÆGTSFORSKERNES BIBLIOTEK

Kjeldsen, L. M., fru (f. Larsen), f.25.4.32 i Kh. P.&T. 1.10.48. 1.5.53 kontorist. 1.4.58 kontorass. II. 1.4.62 kontorass. I 1.4.71 overkontorassistent gdir. (lønningsanvisn.kt.).

Kjer, B. J., f.22.11.36. 1.9.63 mekaniker. 1.4.75 overmekaniker 2. ingdistr. 1.7.76 telegrafmester 2. ingdistr. (Åbenrå).

Kjæmpe, A. fru (f. Dokkedahl), f.10.10.45 i Slagelse P.&T.16.8.62. Fagp.I 77.65. 1.9.65 mhp. 1.9.67 ass. Kh. Fagp.II 51.72. 1.7.72 oass. Kh. 28.2.76-27.6.76 tjf. u. løn. Oass. Kh. (N).

Kjær, A., f.19.1.31 i Haderslev. P.&T.1.5.48. Fagp.I 74.51. 1.5.51 mhp. 1.5.53 ass. Kh. 1.5.54 Svendborg. Fagp.II 39.61. 1.11.62 oass. Svendborg.

Kjær, E., fru (f. Kjær), f.30.12.12 i Århus. P.&.T.15.9.31. 1.1.37 kontorist. 1.7.46 kontorass.II. 1.4.56 kontorass.I. 1.9.68 overkontorassistent Århus T.

Kjær, E. C., f.11.7.28 i Vojens. P.&T.1.6.52 som montøraspirant. 1.6.54 montør I. 1.12.57 mekaniker II 1.4.60 mekaniker i 10. lkl. 1.4.62 mekaniker i 12. lkl. 1.4.64 overmekaniker i 15.lkl. 2.ingdistr. 1.4.65 telegrafmester i 15.lkl. 2.ingdistr. 1.4.69 telegrafmester i 18.lkl. 2.ingdistr. 1.1.70 overtelegrafmester 2.ingdistr. (Åbenrå).

Kjær, P., f.25.12.26 i Nebsager. P.&T.1.9.45. Fagp.I 59.48. 1.9.48 mhp. 1.9.50 ass. Kh. Fagp.II 40.54. 1.10.58 jbp.1 Kh. 1.4.60 oass. Kh. 1.12.66 ktr. Kh. (Brønshøj).

Kjærbye G. H., f.29.2.24 i Skårup, Sunds. P.&T.1.9.40. Fagp.I 79.43. 1.9.43 mhp. 1.4.46 ass. Kh. 22.4.48 Thisted. 1.6.50 Kh. Fagp.II 52.54. 1955 sommerposteksp. Snekkersten. 1.12.55 oass. Kh. 1.4.62 ktr. Kh. (Lyngby).

Kjærgaard, L. M. A. K., fru (f. Johansen), f.26.8.36 i Gentofte. P.&T.1.8.53. 1.9.57 kontorist. 1.4.58 kontorass. II. 1.4.63 kontorass. I 1.6-31.8.68 u. f. nr. 1.12.70 overkontorassistent. 29.1-28.7.71 tjf. u. løn. Overkontorassistent Kh. rtf.

Kjærholt, P., f.10.11.55 i Fredericia. P.&T.1.8.72 Middelfart. 1.1.74 Fredericia. Fagp.I 1975. 1.5.75 Kh. 1.8.75 mhp. Kh. 1.3.76 mhp. Frcia.

Kjærsgaard, L. P., f.19.5.54 i Nørre-Åby. P.&T.16.8.71 Fagp.I 87.74. 1.9.74 mhp. 1.9.76 ass. Slagelse.

Kjærsgaard, M. V., f.10.8.21 i Kh. P.&T. 1.3.38 som cykelbud. 1.9.42 reservepostbud. 1.9.45 postbud. Postbudfagp. 54(udm.).46. 1.7.46 overpakmester. 1.9.48 elevudd. Fagp.I 94.50. 1.5.51 ass. Kh. Fagp.II 56.53. 1.6.55 oass. Kh. 1.11.55 gdir. 1.4.61 ktr. gdir. 1.4.66 overkontrollør gdir. 1.4.71 postinspektør gdir. (revkt.).

Kjøller, N. P., f.13.4.31 i Rønne. P.&T.1.5.47. Fagp.I 97.50. 1.5.50 mhp. 1952 forstærkerprøven. 1.5.52 ass. Kh. rtf. 24.4.54 kabelingtj. Fagp.II 68(udm.).58 1.8.58 gdir. 1.9. 59 oass. Kh. 1.4.63 ktr. gdir. 1.9.68 postinspektør gdir. (5. ekspkt.).

Klausen, O. H., f.18.4.43 i Odense. P.&T.16.8.59. Fagp.I 86.62. 1.9.62 mhp. 1.9.64 ass. Haslev. 1.5.65 Nykøbing Fl. 15.5.67 Nakskov. Fagp.II 58.69. 1.10.69 oass. Herning.

Klavsen, H. A., f.12.10.49 i Marstal. P.&T.16.8.66. Fagp.I 73.69. 1.9.69 mhp. 1.9.71 ass. Kh. 15.11.73 ass. Fredericia.

Klinke, K. M., f.13.9.35 i Nakskov. P.&T.1.7.59. 1.7.61 mekaniker i 7. lkl. 1.7.62 mekaniker i 10. lkl. 1.4.65 mekaniker i 12. lkl. 1.9.71 overmekaniker radioingtj. (Kastrup).

Klit, A. S. L., f.20.8.49 i Randers. P.&T.16.8.67. Fagp.I 71.70. 1.9.70 mhp. 1.9.72 ass. Kh.

Klith, B. M., fru (f. Jensen), f.14.3.35 i Brande. P.&T. 1.9.52 Fagp.I 87.55. 1.9.55 mhp. 1.9.57 ass. Randers. 1.10. 62—31.3.63 u.f.nr. Fagp.II 47.66. 1.10.68 oass. Randers.

Kløjgaard, B. V., frk., f. 9.3.40 i Kauslunde. P.&T. 1.9.56. Fagp.I 84.59. 1.9.59 mhp. 1.9.61 ass. Kh. htg. 1.2.—30.4.63 u.f.nr. Fagp.II 44.67. 1.1.68 oass. Kh. htg.

Knudsen, A. L., f.20.5.53 i Svendborg. P.&T.16.8.70 Fagp.I 72.73. 1.9.73 mhp. 1.9.75 ass. Kh.

Knudsen, A. M. F., f.19.11.10 i Tved. P.&T.1.12.35 som postbud. Postbudfagp. 42.38. 1.11.40 overpakmester. 1.4.46 pakmesterformand. 1.2.49 postbudformand. 1.10.56 postvagtmester. 1.4.69 postvagtmester i 15.lkl. Kh. (omk.).

Knudsen, B., fr., f.25.9.47 i Rønne. P.&T.16.8.64. Fagp.I 72.67. 1.9.67 mh. 1.9.69 ass. Rønne. 15.5.70 Helsingør. Fagp.II 40.73. 1.3.75 oass. Helsingør (Humlebæk). 1.1.76 oass. Rønne.

Knudsen, E. f.6.6.26 i Tinglev. P.&T.1.9.46. Fagp.I 81.49. 1.9.49 mhp. 1.9.51 ass. Odder. 21.4.52 Århus T. 1953 forstærkerprøven. Fagp.II 46.57. 1.4.60 oass. Århus T. 1.4.63 Kh. rtf. 1.4.65 ktr. Kh. rtf.

Knudsen, E., f.13.5.39 i Esbjerg. P.&T.1.9.56. Fagp.I 89.59. 1.9.59 mhp. 1.9.61 ass. Birkerød. 1.3.63 Nykøbing Fl. Fagp.II 54.66. 1.2.67 oass. Ringe. 1.1.74 ktr. Ringe.

Knudsen, E. K., fhv. sekretær i og fhv. næstformand for Dansk Post- og Telegrafforening, f.12.10.28 i Vesløs. P.&T.1.9.46. Fagp.I 98.49. 1.9.49 mhp. 1950 radiocertifikat af I. kl. 1.9.51 ass. Lyngby radio. 1.10.53 u.f.nr. 1.3.54 Lyngby radio. Fagp.II 59.55. 1.6.59 oass. Lyngby radio. 1.4.64 ktr. Lynbgy radio. 1.4.70 overkontrollør. Kh. htg. 1.4.75 overkontrollør Lyngby radio. 13.9.76 kst. telegrafbestyrer ved Lyngby radio.

Knudsen, H. E., R, f.6.2.11 i Frcia P.&T.1.10.44 som montøraspirant. 1.10.46 montør I 1.4.50 mekaniker II 1.4.55 mekaniker I. 1.3.56 overmekaniker. 1.4.62 telegrafmester i 15.lkl. 2.ingdistr. 1.4.66 telegrafmester i 18.lkl. 2. ingdistr. (Frcia.).

Knudsen, I. V., frk., f.18.11.56 i Hørup sogn. P.&T.1.8.74 Kjellerup. 1.1.76 Sønderborg.

Knudsen, J., f.18.3.32 i Århus. P.&T.1.9.49. Fagp.I 65.52. 1.9.52 mhp. 1.9.54 ass. Kh. 1.6.60 jbp.1 Kh. Fagp.II 44.62. 1.4.63 oass. Kh. 1.3.71 ktr. girokt. 1.12.75 ktr. Kh.. (K).

Knudsen J. A., fru (f. Sass-Nielsen), f.23.5.51 i Nykøbing Fl. P.&T.16.8.70. Fagp.I 75.73. 1.9.73 mhp. 1.9.75 ass. Kh.

Knudsen J. B., f.9.1.44 i Kavslunde. P.&T.16.8.61. Fagp.I 70.64. 1.9.64 mhp. 1.9.66 ass. Kh. 15.5.69 Brædstrup. 15.5.73 Odense. Fagp.II 44.73. 1.9.75 oass. Odense.

Knudsen, J. L., fru (f. Bøgh), f.1.11.45 i Tirslund. P.&T. 16.8.62. Fagp.I 73.65. 1.9.65 mhp. 1.9.67 ass. Kh. 1.10.67 Odense. 15.5.70 ass. Nørre-Åby.

Knudsen, J. S., f.27.4.54 i Vester Ølby. P.&T.16.8.71. Fagp. I 89.74. 1.9.74 mhp. 1.9.76 ass. Vejle.

Knudsen, K., f.13.3.51 i Hjordkær. P.&T.16.8.68 Fagp.I 86.71. 1.9.71 mhp. 1.9.73 ass. Kh.

Knudsen, K .A., f.15.11.20 i Kh. P.&T.1.9.38 Fagp.I 81.41. 1.9.41 mhp. 1.12.44 ass. Kh. Fagp.II 46.51. 1.11.51 jbp.1 Kh. 1.12.54 oass. Kh. 1.6.57 jbp.1 Kh. 1.4.61 ktr. Kh. 1.11.66 overkontrollør Kh. 1.5.73 postmester ved indlevpkt. 28.

Knudsen, K. F., f.3.5.31 i Silkeborg. P.&T.1.9.48. Fagp.I 89.51. 1.9.51 mhp. 1952 forstærkerprøven. 1.9.53 ass. Kh. rtf. 27.10.56 Kh. htg. Fagp.II 66.59. 1.4.60 gdir. 1.4. 61 oass. Kh. 1.6.62 1. overpostinsp. 1.10.64 ktr. 1. overpostinsp. 1.4.67 gdir. 1.9.68 overkontrollør gdir. 1.4.69 postinspektør i 2. distrikt. 10.4—31.5.73 kst. overpostinspektør i 2. distrikt. 1.3.74 postmester i Kolding. 1.2.75 postmester i Odense.

Knudsen, L., f.22.1.39 i Rønde. P.&T.1.9.56 Fagp.I 63.59. 1.9.59 mhp. 1.9.61 ass. Ærøskøbing. 1.5.64 Hurup Thy. 15.5.67 Ebeltoft. Fagp.II 45.68. 1.9.70 oass. Ebeltoft.

Knudsen, L. V., frk., f.16.12.55 i Kjellerup. P.&T.1.8.73 Kjellerup. 1.1.75 Kolding. Fagp.I 1976. 1.5.76 Kh.

Knudsen, N. N. F., f.20.12.19 i Fårtoft, Thisted. P.&T. 1.9.36. Fagp.I 80.39. 1.9.39 mhp. 1.1.44 ass. Ålborg. 1.5.45 Kh. Fagp.II 62.47. 1.11.48 gdir. 1.6.51 oass. Skagen. 1.10.54 ktr. 4.overpostinsp. 1.5.59 overkontrollør Horsens. 1.7.62 postinspektør i 3.distrikt. 1.4.67 postmester i Ålborg.

Knudsen, P. B., f.6.12.54 i Gauerslund sogn. P.&T. 1.8.75 Hørsholm.

SLÆGTSFORSKERNES BIBLIOTEK

Knudsen, P. M., f.14.10.52 i Nykøbing Fl. P.&T.16.8.70 Fagp.I 82.73. 1.9.73 mhp. 1.9.75 ass. 1. overpostinsp.

Knudsen, P. O., f.27.5.19 i Hillerød. P.&T.1.3.46 som hjælpekonstruktør. 1.3.48 konstruktør III radioingtj. 1.3.49 konstruktør II radioingtj. 1.11.54 ingeniør i 7.lkl. radioingtj. 1.4.57 ingeniør i 18.lkl. radioingtj. 1.4.63 ingeniør i 21. lkl. radioingtj. (Kh).

Knudsen, S. A., f.10.9.44 i Vester Ølby. P.&T.16.8.61. Fagp.I 85.64. 1.9.64 mhp. 1.9.66 ass. Sæby. 1.4.69 Struer. Fagp.II 53.70. 1.7.73 oass. Lemvig.

Knudsen, S. A., f.24.12.34 i Vissenbjerg sogn. P.&T. 1.10.58. 1.10.60 mekaniker i 7. lkl. 1.4.64 mekaniker i 10. lkl. 1.9.68 mekaniker i 12. lkl. 1.2.71 overmekaniker 2. indgistr. 1.11.74 telegrafmester 2. ingdistr.

Knudstrup, E. E., f.26.7.18 i Kh. P.&T.1.9.34. Fagp.I 67.37. 1.9.37 mhp. 1.8.42 ass. Kh. Fagp.II 37.45. 1948 sommerposteksp. Humlebæk. 1.12.50 oass. Kh. 1.3.58 ktr. Kh. 1.11.64 overkontrollør Kh. 1.10.71 postmester ved Ballerup postkontor.

Koch, B. U., f.14.5.49 i Tinglev. P.&T.16.8.66. Fagp.I 86.69. 1.9.69 mhp. 1.9.71 ass. Kh. 15.5.73 Haderslev. Fagp.II 50.75. Ass. Haderslev.

Kock, M., frk., f.15.5.20 i Hørup. P.&T.1.8.45. 1.3.50 kontorist. 1.4.58 kontorass. II. 1.4.61 kontorass. I. 1.4.69 overkontorassistent Kh. rtf.

Kofod, B. M., fru (f. Erlandsen), f.17.11.48 i Rutsker. P.&T.16.8.66. Fagp.I 79.69. 1.9.69 mhp. 1.9.71 ass Rønne.

Kofod, E. S., f.22.9.55 i Odense. P.&T.1.8.73 Middelfart. 1.1.75 Kh. Fagp.I 1976. Kh.

Kofod, V. N., f.15.12.48 i Klemensker. P.&T.16.8.66. Fagp.I 80.69. 1.9.69 mhp. 1.9.71 ass. Kh. 1972 forstærkerprøven 1.9.72. Kh. htg. 1.6.74 Kh. rtf. Fagp.II 45.76. Ass. Kh. rtf.

Kofoed, B. L., R, f.10.3.23 i Rutsker. P.&T.1.9.40. Fagp.I 93.43. 1.9.43 mhp. 1945 forstærkerkursus. 1.4.46 ass. Kh. 1.5.48 Kolding. Fagp.II 59.52. 1.4.53 Kolding T. 1.7.54 oass. Frederikshavn. 1.6.59 ktr. Århus. 1.4.64 overkontrollør Herning. 1.3.70 postmester i Struer.

Kofoed, T., fru (f. Petersen), f.11.4.26 i Horsens. P.&T. 1.11.45. 1.2.48 kontorist. 1.4.58 kontorass. II. 1.4.62 kontass. I. 5.5-4.8.63 u. f. nr. 1.11.70 overkontorassistent Kh. htg.

Kofoed-Jensen, C. F., f.27.2.29 i Assens. P.&T. 1.5.46. Fagp.I 54.49. 1.5.49 mhp. 1.5.51 ass. Kh. 21.7.-30.9.56 kst. pm. indlevpkt. 40. Fagp.II 36.59. 1.6.61 oass. Kh. 1.9.68 ktr. Kh. (N).

Kolby, L., frk., f.10.11.56 i Viborg. P.&T.1.8.73 Års. 1.1.75 Viborg. Fagp.I 1976. 1.5.76 Kh.

Kolle, A., f.5.8.20 i Esbjerg. P.&T.1.4.36 som cykelbud. 1.9.41 reservepostbud. 1.9.44 postbud. Postbudfagp. 52. (udm.).46. 1.9.47 overpakmester. 1.9.49 elevudd. Fagp.I 93.51. 1.5.52 ass Frcia. 1953 sommerposteksp. Vejrs Strand. Fagp.II 47.55. 1.4.56. oass. Silkeborg. 1.12.61 ktr. Skive. 1.9.66 postmester i Hals.

Kongerslev, J. R., f.19.8.56 i Vejle. P.&T. 1.8.75 Odder.

Kongsaa, S., fru (f. Planeta), f.10.3.51 i Nykøbing Fl. P.&T.16.8.68. Fagp.I 76.71. 1.9.71 mhp. 1.9.73 ass. Kh. htg.

Korsbæk, B. A., frk., f.16.7.55 i Farstrup. P.&T.1.8.72 Nibe. 1.1.74 Brønderslev. Fagp.I 1975. 1.5.75 Kh. 1.8.75 mhp. Kh.

Koue, G., fru (f. Sørensen), f. 29.7.52 i Øster Hornum. P.&T.16.8.70. Fagp.I 87.73. 1.9.73 mhp. 1.9.75 ass. Kh. 12.10.75-11.1.76 tjf. u. løn. Ass. Kh.

Koue, J., f.14.11.46 i Kjellerup. P.&T.16.8.63. Fagp.I 88.66. 1.9.66 mhp. 1.9.68 ass. Kh. 15.5.69 Køge. Fagp.II 43.71. 1.1.72 oass. Køge.

Kousholt, J. E., f.19.6.57 i Roskilde. P.&T.1.8.74 Kh. 1.1.76 Roskilde.

Koustrup, E. O., f.7.1.48 i Skelby. P.&T. 16.8.65. Fagp.I 63.68. 1.9.68 mhp. 1.9.70 ass. Kh. Fagp.II 40.74. 1.7.76 ass. girokt.

Krag, K. E., f.28.12.26 i Ønslev. P.&T.1.12.49 som montøraspirant. 1.9.51 montør I. 1.2.56 mekaniker II. 1.4.60 mekaniker i 10.lkl. 1.4.62 overmekaniker i 12.lkl. 1.4.66 overmekaniker i 15.lkl. 1.ingdistr. 1.9.68 telegrafmester i 18.lkl. 1. ingdistr. (Slagelse).

Kragerup, K., f.16.10.13. 1.11.37 pbud. Postbudfagp. 41.38. 1.5.41 opkm. 1.4.46 pakmfmd. 1.1.50 pbudfmd. 1.4.58 postvagtmester Kh. (Hellerup).

Kragh, B. D., frk., f.26.5.54 i Odder. P.&T.1.8.74 Ringkøbing. 1.1.76 Nørresundby.

Kragh, E., f.13.6.47 i Odense. P.&T.16.8.64. Fagp.I 86.67. 1.9.67 mhp. 1.9.69 ass. Kh. Fagp.II 54.72. 1.7.73 oass. Kh.

Kragh, H., f.25.6.38 i Holstebro. P.&T.1.9.55. Fagp.I 64.58. 1.9.58 mhp. 1.9.60 ass. Kh. Fagp.II 40.65. 1.2.67 oass. Kh. 1.7.67 Hørsholm. 1.7.68 oass. Kh. (K).

Krarup, N. J., f.28.8.20 i Sæby. P.&T.1.9.39. Fagp.I 88.42. 1.9.42 mhp. 1.9.45 ass. Hillerød. 1.2.46 Gråsten. 1.11.48 Kh. Fagp.II 44.51. 1.2.52 Kolding. 1.12.53 oass. Thisted. 1.12.57 postforvalter ved posteksp. Randers 2. 1.12.60 postmester i Byrum.

Kreiling, V. M., f.19.3.21. 1.4.45 pbud. Postbudfagp. 53.46. 1.9.47 opkm. 1.4.60 pbudfmd. 1.4.63 postvagtmester Silkeborg.

Kriegel, H. M., fru (f. Lund), f.31.3.47 i Skærbæk. P.&T. 16.8.64. Fagp.I 60.67. 1.9.67 mhp. 1.9.69 ass. Kh.

Kristensen, A., f. 18.2.27 i Funder. P.&T.1.8.53 som montøraspirant. 1.8.55 montør I. 1.4.57 mekaniker II. 1.4. 59 mekaniker i 10.lkl. 1.4.60 overmekaniker. 1.4.62 overmekaniker i 15.lkl. radioingtj. 1.9.68 radiomester i 18.lkl. radioingtj. 1.9.73 overtelegrafmester radioingtj. (Kastrup).

Kristensen, A., f.3.4.39 i Agerbæk. P.&T. 1.8.68 som maskinmesteraspirant. 1.8.70 maskinmester 1. ingdistr. (Kh.).

Kristensen, A. C., f.16.2.41 i Randers. P.&T.1.5.58. Fagp. I 55.61. 1.5.61 mhp. 1.5.63 ass. Nykøbing M. Fagp.II 36.68. 1.10.69 oass. Nørresundby. 1.3.71 oass. Ålborg.

Kristensen, A. F., f.8.9.13 i Nordrup. P.&T.1.9.30. Fagp.I 74.33. 1.9.33 mhp. 1937 radiocertifikat af I.Kl. 1.10.37 ass. Kh. 1.12.38 Lyngby radio. Fagp.II 51.43. 1.12.43 Kh. 1.4.47 oass. Kh. 1.4.49 ktr. radioingtj. (Skamlebæk). 1.4.54 Vordingborg. 1.6.56 post- og telegrafkasserer Nykøbing Fl.

Kristensen, A. G., fru (f. Sørensen), f.11.10.50 i Ålborg. P.&T.16.8.68. Fagp.I 71.71. 1.9.71 mhp. 1.9.73 ass. Nørresundby.

Kristensen, B., f.27.3.55 i Vejle. P.&T. 1.8.72 Middelfart. 1.1.74 Vejle. Fagp.I 1975. 1.5.75 Kh. 1.8.75 mhp. Kh.

Kristensen, B. A., fr., f.18.2.56 i Sindal. P.&T. 1.8.75 Sæby.

Kristensen, B. N., fru (f. Nielsen), f.11.1.47 i Struer. P.&T.16.8.65. Fagp.I 72.68. 1.9.68 mhp. 1.9.70 ass. Kh. 25.11.72—24.2.73 tjf. u. løn. Ass. Kh. (Bagsværd).

Kristensen, Elisabeth, fr., f.10.1.50 i Seest. P.&T.16.8.67. Fagp.I 74.70. 1.9.70 mhp. 1.9.72 ass. Kh. 14.6.75-13.9.75 tjf. u. løn. Ass. Kh. (Farum).

Kristensen, E., frk., f.25.10.49 i Ajstrup. P.&T.16.8.67. Fagp.I 94.70. 1.9.70 mhp. 1.9.72 ass. Kh.

Kristensen, E. K., fru (f. Jørgensen), f.24.6.47 i Vilsted. P.&T.16.8.64. Fagp.I 94.67. 1.9.67 mhp. 1.9.69 ass. Kh. Fagp.II 57.74. Ass. Kh. (NV).

Kristensen, E. L., fr., f.27.10.38. 1.12.59 kontorass. II. 1.4.74 kontorass. I. 1.4.75 overkontorassistent Kh. htg.

Kristensen, F. H., f.16.7.24 i Horsens. P.&T.1.9.41. Fagp.I 70.44. 1.9.44 mhp. 1946 forstærkerkursus. 1.9.46 ass. Kh. 19.4.47 Kh.rtf. 1947 radiocertifikat af I.kl. 17.12.47 Lyngby radio. 7.6 50 u.f.nr. 23.5.51 Lyngby radio. Fagp.II 47.53. 1.11.54 Kh. htg. 1.12.54 gdir. 1.4.56 oass. gdir. 1.7. 61 ktr. overtelegrafinsp. 1.6.66 overkontrollør radioingtj. (Kh).

Kristensen, F. K., f.9.5.45 i Nørresundby. P.&T.16.8.61. Fagp.I 100.64. 1.9.64 mhp. 1.9.66 ass. Kh. 1.10.66 girokt. Fagp.II 52.70. 1.9.70 oass. girokt. 1.9.71 Hedehusene. 1.11.73 gdir. 1.2.76 ktr. gdir. (revkt.).

SLÆGTSFORSKERNES BIBLIOTEK

Kristensen, F. R., R[1], fhv. formand for Dansk Post- og Telegrafforening, fhv. formand for Centralorganisation II, f.8.1.20 i Struer. P.&T.1.9.36. Fagp.I 87.39. 1.9.39 mhp. 1.2.44 ass. Vinderup. Fagp.II 58.48. 1.5.49 Ålborg. 26.5.—30.6.50 kst. pm. Troense. 1.6.51 4.overpostinsp. 1.6.52 oass. Vejle. 1.7.52 Kh. 1.4.59 ktr. Kh. 1.11.61 postinspektør i 4. distrikt. 1.1.66 postmester i Vejle.

Kristensen, G. Lundorff, fru (f. Kristensen), f.25.2.27 i Blidstrup. P.&T.1.9.45. Fagp.I 77.48. 1.9.48 mhp. 1.9.50 ass. Nordby Fanø. 1.9.52 girokt. Fagp.II 45.58. 1.10.59 oass. girokt. 1.4.66 ktr. girokt. 1.10.71 bogholder girokt.

Kristensen, H. A., fr., f.16.5.55 i Århus. P.&T.1.8.74 Odder. 1.1.76 Vejle.

Kristensen, J., f.30.10.56 i Odense. P.&T.1.8.73 Nyborg. 1.1.75 Åbenrå. Fagp.I 1976. 1.5.76 Kh.

Kristensen, J., f.1.11.38 i Dronninglund. P.&T.1.9.55. Fagp.I 75.58. 1.9.58 mhp. 1.9.60 ass. Kh. Fagp.II 41.65. 1.2.67 oass. Kh. (Kastrup)

Kristensen, J. A. B., f.30.5.48 i Roslev. P.&T.16.8.66. Fagp.I 79.69. 1.9.69 mhp. 1.9.71 ass. Kh. 1.6.72 jbp. 1 Kh. Fagp.II 55.75. Ass. jbp. 1 Kh.

Kristensen, J. E., f.19.2.38 i Viborg. P.&T.1.9.54. Fagp.I 69.57. 1.9.57 mhp. 1.9.59 ass. Grenå. Fagp.II 48.64. 1.6.66 oass. Gråsten. 1.11.72 kontrollør Nykøbing M.

Kristensen, J. I., frk., f.5.12.52 i Lemming. P.&T.16.8.69. Fagp.I 72.72. 1.9.72 mhp. 1.9.74 ass. Nibe.

Kristensen, J. K., f.20.11.42 i Harridslev. P.&T.16.8.59. Fagp.I 79.62. 1.9.62 mhp. 1.9.64 ass. Kh. 1.11.64 Århus. Fagp.II 59.69. 1.10.69 oass. 3. ingdistr.s kt. 1.2.76 oass. Århus.

Kristensen, J. M., f.1.4.53 i Ørre sogn. P.&T. 1.8.72 Struer. 1.1.74 Herning. Fagp.I 1975. 1.5.75 Kh. 1.8.75 mhp. Kh. 15.2.76 mhp. Ålborg.

Kristensen, J. P., f.14.4.47 i Skanderup. P.&T.16.8.64 Fagp.I 63.67. 1.9.67 mhp. 1.9.69 ass. Kh. Fagp.II 46.74. 1.9.74 oass. Kh. (omk.).

Kristensen, K., f.19.2.45 i Vonge. P.&T.16.8.61. Fagp.I 92.64. 1.9.64 mhp. 1.9.66 ass. Holstebro. 15.5.68 Horsens. Fagp.II 57.70. 1.7.72 oass. Ålborg. 1.12.73 Vejle. 1.4.75 ktr. Vejle.

Kristensen, K. G., f.26.4.49 i Grindsted. P.&T.16.8.66. Fagp.I 87.69. 1.9.69 mhp. 1.9.71 ass. Hillerød. Fagp.II 57.75. Ass. Hillerød.

Kristensen, K. K., f.24.2.37 i Stege. P.&T.1.9.53. Fagp.I 73.56. 1.9.56 mhp. 1.9.58 ass. Kh. 1.4.60 Næstved. Fagp. II 40.64. 1.11.64 Svendborg. 1.7.67 oass. Svendborg. 1.3.71 Slagelse. 1.3.72 ktr. Køge.

Kristensen, K. L., f.30.9.49 i Ørslevkloster. P.&T.16.8.67. Fagp.I 75.70. 1.9.70 mhp. 1.9.72 ass. Kh. 1.11.74 ass. gddir. (2. tekn. kt.).

Kristensen, K. S., f.9.4.54 i Tønder. P.&T.1.8.72 Tønder. 1.1.74 Sønderborg. Fagp.I 1975. 1.5.75 Kh. 1.8.75 mhp. Kh.

Kristensen, K. Ø., f.15.1.43 i Åle. P.&T.16.8.60. Fagp.I 84.63. 1.9.63 mhp. 1.9.65 ass. Kh. Fagp.II 52.69. 1.3.70 oass. Kh. (omk.).

Kristensen, L., f.7.6.46 i Farsø. P.&T.16.8.62. Fagp.I 59.65. 1.9.65 mhp. 1.9.67 ass. Kh. 15.5.69 Ålborg. Fagp.II 36.73. 1.9.76 oass. Ålborg.

Kristensen, L., frk., f.22.8.50 i Munke-Bjergby. P.&T. 16.8.67. Fagp.I 95.70. 1.9.70 mhp. 1.9.72 ass. Kh. Fagp.II 57.76. Ass. Kh.

Kristensen, L. E. K., frk., f.6.2.56 i Farsø. P.&T.1.8.73 Kh.1.1.75 Nørresundby. Fagp.I 1976. 1.5.76 Kh.

Kristensen, L. H., frk., f.19.7.25 i Salling by. P.&T.1.3.48. 1.6.50 kontorist. 1.4.57 kontorass.II. 1.4.61 kontorass.I. 1.9.68 overkontorassistent Kh.rtf.

Kristensen, L. H., fru (f. Jepsen), f. 14.3.50 i Nibe. P.&T.16.8.67. Fagp.I 64.70. 1.9.70 mhp. 1.9.72 ass. Kh. 1.6.-30.9.73 tjf. u. løn. 1.3.75 ass. girokt.

Kristensen, L. H. S., f.11.7.48 i Malling. P.&T.16.8.66. Fagp.I 89.69. 1.9.69 mhp. 1.9.71 ass. Kh. 1.9.73 opm.s kt. 1.9.74 gdir. Fagp.II 54.75. Ass. gdir. (1. ekspkt.).

Kristensen, L. L., f.3.7.46 i Buderup. P.&T.16.8.64. Fagp.I 71.67. 1.9.67 mhp. 1.9.69 ass. Kh. 1.12.72 radioingtj. (kttj.). Fagp.II 61.73 1.12.74 oass. gdir. (2. tekn. kt.).

Kristensen, N., f.10.9.40. 1.10.65 mekaniker. 1.5.76 overmekaniker radioingtj. (Esbjerg).

Kristensen, O. N., f.16.8.30 i Århus. P.&T.1.9.47. Fagp.I 75.50. 1.9.50 mhp. 1952 forstærkerprøven. 1.9.52 ass. Kolding. 1.4.53 Kolding T. 4.3.55 Ålborg T. Fagp.II 49.59. 1.4.61 oass. Ålborg T. 1.4.67 ktr. Ålborg T.

Kristensen, P. N., f.12.4.50 i Århus. P.&T.16.8.68 Fagp.I 79.71. 1.9.71 mhp. 1.9.73 ass. Kh. 15.5.74 ass. Århus.

Kristensen, P. S., f.27.8.48 i Tulstrup. P.&T.16.8.66. Fagp.I 104.69. 1.9.69 mhp. 1.9.71 ass. Ikast. Fagp.II 59.75. Ass. Ikast.

Kristensen, P. T., f.15.3.43 i Kornum. P.&T.16.8.59. Fagp. I 70.62. 1.9.62 mhp. 1.9.64 ass. Kh. 1.9.65 Tórshavn. 1.9.68 Randers. Fagp.II 45.69. 1.3.70 oass. Roskilde. 1.6.73 gdir. 1.7.74 kst. og 1.9.74 ktr. gdir. (edb-sekr.).

Kristensen, R., f.5.9.50 i Silkeborg. P.&T.16.8.67. Fagp.I 76.70. 1.9.70 mhp. 1.9.72 ass. Kh. (oplysn.kt.).

Kristensen, S., frk., f.13.8.54 i Vonge. P.&T.16.8.71 Fagp.I 106(udm.).74. 1.9.74 mhp. 1.9.76 ass. Frcia.

Kristensen, S. A., f.2.8.35 i Bregninge. P.&T.1.7.58 som reservepostbud. 1.6.60 postbud. Postbudfagp. 50.61. 1.12.61 overpakmester. 16.8.62 elevudd. Fagp.I 87.64. 1.4.65 ass. Kh. Fagp.II 50.67. 1.7.68 oass. Kh. 1.3.70 oass. gdir. 1.4.71 ktr. gdir. 1.3.76 ktr. Assens.

Kristensen, S. K., f.7.6.36 i Binderup. P.&T.1.3.57 som reservepostbud. 1.2.59 postbud. Postbudfagp. 45.61. **1.12.61 overpakmester. 1.8.67 tegner i 9.lkl. radioingtj.** 1.6.69 tegner i 9.lkl. 3.ingdistr. (Århus).

Kristensen, S. L., f.3.12.29 i Malle. P.&T.1.5.47. Fagp.I 75.50. 1.5.50 mhp. 1.5.52 ass. Kh. Fagp.II 49.56. 1.7.57 gdir. 1.4.61 oass. Kh. 1.4.64 gdir. 1.1.65 ktr. gdir. 1.9.68 overkontrollør radioingtj. 1.9.73 inspektør radioingtj. (kttj.).

Kristensen, T., f.30.5.47 i Givskud. P.&T. 16.8.64. Fagp.I 72.67. 1.9.67 mhp. 1.9.69 ass. Kh. 1.12.71 girokt. 1.1.73 gdir. Fagp.II 59.73. 1.7.74 kst. og 1.9.74 oass. gdir. (edb-sekr.).

Kristensen, V. K. H., f. 19.8.31 i Bisserup P &T.1.9.49. **Fagp.I 88.52. 1.9.52 mhp. 1.9.54 ass. Rønne** 1.5.58 **Helsingør. Fagp.II 49.60. 1.4.63 oass. 4.overpostinsp. 1.5.67** ktr. Maribo. 1.4.72 overkontrollør Roskilde.

Kristensen, V. M., f.15.4.34 i Nørre Uttrup P &T.1.5.51. Fagp.I 76.54. 1.5.54 mhp 1.5.56 ass. Kh. 18 11 57 **ass. Lyngby radio. 1958 radiocertifikat af I.kl. 23.6.58 ass. Kh htg. 1.2.—31.12.59 u.f.nr. 1.12.60 Lyngby radio.** Fagp.II 49.62. 1.12.62 oass. Århus, 1.7.69 ktr. Århus.

Kristiansen, A., f.15.1.42 i Gudhjem. P.&T.1.9.58. Fagp.I **84.61. 1.9.61 mhp. 1.9.63 ass. Kh. Fagp.II 51.68. 1.10.68** oass. Kh. (oplysningskt.).

Kristiansen, F., f.24.5.57 i Albæk sogn. P.&T. 1.8.75 Sæby.

Kristiansen, F. M., f.23.10.56 i Dalum sogn. P.&T. 1.8.75 Nyborg.

Kristiansen H., fru (f. Jensen), f.2.8.50 i Dronninglund. P.&T.16.8.67. Fagp.I 71.70. 1.9.70 mhp. 1.9.72 ass. girokt.

Kristiansen, H., f.6.10.49 i Århus. P.&T.16.8.66. Fagp.I 80.69. 1.9.69 mhp. 1.9.71 ass. Kh. 15.11.71 Hobro. 15.5.73 ass. Århus.

Kristiansen, J. B., f.9.11.48 i Strandby. P.&T.16.8.68. Fagp.I 72.71. 1.9.71 mhp. 1.9.73 ass. Ålborg.

Kristiansen, J. H., f.13.12.33 i Hårslev. P.&T.1.9.50. Fagp.I 55.53. 1.9.53 mhp. 1.9.55 ass. Kh. 1.5.60 jbp.1 Kh Fagp. II 38.62. 1.11.63 oass. Kh. 1.3.68—31.1.70 kst. pm. ved Dragør postkontor. 1.2.—28.2.70 kst. pm. ved Værløse postkt. 1.11.71 ktr. Kh. (S).

Kristiansen, J. T., f.15.6.46 i Øksendrup. P.&T.16.8.64 Fagp.I 97.67. 1.9.67 mhp. 1.9.69 ass. Svendborg. 1.1.70 Frcia. 1.4.73 2. overpostinsp. Fagp.II 60.73 1.3.74 oass. Slagelse.

Kristiansen, L., f.6.3.25 i Bording. P.&T.1.9.44. Fagp.I 67.47. 1.9.47 mhp. 1.9.49 ass. Sorø. Fagp.II 36.54. 1.9.59 oass. Hobro. 1.6.67 postforvalter ved Egå posteksp.

Kristiansen, P., f.26.8.36 i Mårslet. P.&T.1.9.53. Fagp.I 60.56. 1.9.56 mhp. 1.9.58 ass. Kh. Fagp.II 51.64. 1.2.65 oass. Kh. 1.11.73 ktr. Kh. (omk.).

Kristiansen, P. B., f.25.9.48 i Esbønderup. P.&T.16.8.66. Fagp.I 73.69. 1.9.69 mhp. 1.3.72 ass. Kh. 15.5.73 Tønder. Fagp.II 42.76. Ass. Tønder.

SLÆGTSFORSKERNES BIBLIOTEK

Kristoffersen, J. P., R*, f.13.1.13 i Ommel. P.&T. 1.9.30. Fagp.I 72.33. 1.9.33 mhp. 1.2.37 ass. Frcia. T. 1938 radiocertifikat af I.kl. 15.5.38 Lyngby radio. 1.1.39 Kh. 1.3.39 Lyngby radio. 1943 forstærkerkursus. 1.3.43 Kh.rtf. Fagp.II 52.44. 1.4.48 oass. Kh.rtf. 1.4.53 ktr. Kh.rtf. 1.2.55 Kh. htg. 1.6.57 stationsleder Kh. rtf.

Krog, T. S., f.5.8.28 i Højer. P.&T.1.9.45. Fagp.I 55.48. 1.9.48 mhp. 1.9.50 ass. Kh. Fagp.II 36.58. 1.4.60 oass. Kh. 1.12.66 ktr. Kh. (pakkepkt.).

Krogh, B. K., fru (f. Nørgaard-Larsen), f.2.8.03 i Gammelby. T.15.5.19. Fagp.90.21. 1.6.22 mhp. 1.6.25 ass. Tønder. 1.4.29 Kh.T. 28.9.32 Kh. Postfagp.45.33. 1.3.49 oass. Kh.(F).

Krogh, G., f.14.1.21 i Odder. P.&T.1.8.46 som montøraspirant. 1.8.48 montør I. 1.4.51 mekaniker II. 1.4.56 mekaniker I. 1.4.61 overmekaniker i 12. 1kl. 1.4.64 overmekaniker i 15.1kl. radioingtj. 1.9.68 værkmester i 18.1kl. radioingtj. (Kh.).

Krogh, H., f.18.9.51 i Voldby. P.&T.16.8.69. Fagp.I 75.72. 1.9.72 mhp. 1.9.74 ass. Kh.

Krogh-Madsen, E. V., f.31.3.26 i Vivild. P.&T.1.9.43. Fagp.I 85.46. 1.9.46 mhp. 1.9.48 ass. Kh. Fagp.II 48.53. 1.11.55 opm.s kt. 1.6.57 oass. Kh. 1.4.64 ktr. opm.s kt. 1.6.69 overkontrollør Kh. 1.5.—31.5.70 kst. pm. ved Vesterbro postkontor. Overkontrollør Kh. (V).

Kromann, E. F., f.9.10.19. 1.11.50 montør I. 1.4.55 hovmester. 1.4.58 hovmester i 10.1kl. 1.4.62 hovmester kabelingtj. (Korsør).

Kromann, T. P., f.28.5.30 i Skærbæk. P.&T.1.9.46. Fagp.I 60.49. 1.9.49 mhp. 1.9.51 ass. Kh. 1.10.57 girokt. Fagp.II 43.57. 1.11.60 Kh. 9.3.—31.5.61 kst. pm. ved indlevpkt. 8. 1961 sommerposteksp. Espergærde. 1.4.61 oass. Kh. 1.3.67 ktr. Silkeborg. 1.1.68 ktr. Kh. (K).

Kronbøl, O. W. N., f.20.2.42 i Kh. P.&T.1.7.57 som cykelbud. 1.6.64 postbud. 1.3.69 tegner i 9.1kl. 1. ingdistr. (Kh.).

Krull, B. M., fr., f.28.2.49 i Dalum. P.&T.16.8.66. Fagp.I 75.69. 1.9.69 mhp. 1.9.71 ass. Kh. 6.1.75 ass. Allerød.

Kruse, A. M. H., fru (f. Kruse), f.15.1.43 i Lejbølle. P.&T.16.8.61. Fagp.I 77.64. 1.9.64 mhp. 1.9.66 ass. Kh. htg. Fagp.II 45.70. 1.1.71 oass. gdir. (4. ekspkt.).

Kruse, J., f.18.7.26 i Bøvling. P.&T.1.9.43. Fagp.I 64.46. 1.9.46 mhp. 1.9.48 ass. Kh. Fagp.II 42.53. 1.5.54 gdir. 1.11.57 oass. Ålborg. 21.2.—31.5.62 kst pm Åbybro. 1.12.63 ktr. Ålborg. 1.4.75 overkontrollør Ålborg.

Kruse, K. E., fru (f. Kruse), f.9.5.28 i Hobro. P.&T. 1.5.48. Fagp.I 99.51. Tildelt Joseph Michaelsens mindemedalje. 1.5.51 mhp. 1.5.53 ass. Ålborg. Fagp.II 52.60. 1.6.62 oass. Kh. 1.9.68 ktr. Kh. 1.4.74 ktr. Holbæk.

Kruse, O., f.23.3.42 i Odder. P.&T.16.8.59. Fagp.I 96.62. 1.9.62 mhp. 1.9.64 ass. Kh. 17.12.64 Lyngby radio. 5.1.67 Kh. rtf. 1968 forstærkerprøven. Fagp.II 54.69. 1.10.69 oass. Kh. rtf. 1.3.71 oass. telegraflaboratoriet. 1.9.76 ktr. telegrafloborat.

Kruse, Y. M., fru (f. Aarøe), f.26.9.43 i Kolding. P.&T. 16.8.60. Fagp.I 76.63. 1.9.63 mhp. 1.9.65 ass. Kolding. 1.8.66 Kh. Fagp.II 47.70. 1.9.70 oass. gdir. (revkt.).

Krüger-Rasmussen, C. A., f.29.3.13 i Kh. P.&T.1.9.31 Fagp.I 79.34. 1.9.34 mhp. 1.9.37 ass. Kh. Fagp.II 46.41. 1.6.43 jbp.I Kh. 1.7.47 oass, Kh. 1.12.50 jbp.I Kh. 1.9.55 ktr. Århus. 1.6.59 postforvalter ved posteksp. Århus N.

Krøtel, H. H., f.10.9.24 i Århus. P.&T.1.11.52 som hjælpetegner. 1.11.54 tegner 3.ingdistr. (Århus). 1.4.58 telegrafmester i 15.1kl. 3.ingdistr. (Århus). 1.4.62 telegrafmester i 18.1kl. 3.ingdistr. (Århus). 1.9.68 overtelegrafmester i 21.1kl. 3.ingdistr. (Århus).

Krøyer, A.-M., frk., f.2.9.49 i Gladsakse. P.&T.16.8.69. Fagp.I 101.72. 1.9.72 mhp. 1.9.74 ass. Kh.

Kure, I. L. S., fru (f. Olsen), f.24.1.41 i Svendborg. P.&T.1.9.58 Fagp.I 89.61. 1.9.61 mhp. 1.9.63 ass. Kh. 1.10.66 girokt. Fagp.II 53.67. 1.4.69 oass. Birkerød.

Kusk, H. P., f.12.4.32 i Vejlby. P.&T.1.9.48. Fagp.I 72.51. 1.9.51 mhp. 1.9.53 ass. Kh. 24.4.54 Randers. Fagp.II 47.61. 1.6.64 oass. Randers. 1.10.71 ktr. Randers.

Kvist, V. A. A., f.11.6.30 i Århus. P.&T.1.5.47. Fagp.I 58.50 1.5.50 mhp. 1.5.52 ass. Kh. Fagp.II 36.58. 1.6.61 oass. Kh. 1.11.69 ktr. Kh. (omk.).

Kyhe, A. M., fru (f. Lund), f.8.11.50 i Maribo. P.&T. 16.8.67 Fagp.I 64.70. 1.9.70 mhp. 1.9.72 ass. Kh.

Kær, C., fru (f. Jørgensen), f.25.1.30 i Sønderborg. P.&T.1.9.47. Fagp.I 70.50. 1.9.50 mhp. 1.9.52 ass. Kh. htg. 1.4.57 afsk. e. ans. 1.4.72 ass. Helsingør (Espergærde).

Kær, P., f.23.5.32 i Hals. P.&T.1.9.49. Fagp.I 81.52. 1.9.52 mhp. 1.9.54 ass. Kh. htg. Fagp.II 42.60. 30.11.62 afsked e. ans. 1.6.63 ass. Kolding. 1.11.63 oass. Helsingør (Espergærde). 1.2.73 ktr. Kh. 1.2.75 ktr. Kh. (F).

Kærgaard, I. f.2.9.30 i Sønder Kongerslev. P.&T.1.10.52. 1.4.72 telegrafmester 3. ingdistr.

Køhler-Johansen, L. B., fru (f. Grundsted), f.29.3.48 i Nyborg. P.&T. 16.8.65. Fagp.I 80.68. 1.9.68 mhp. 1.9.70 ass. Kh. 1.1.71—14.5.72 og 1.10.73—31.3.74 tjf. u. løn. 1.4.74 ass. Nyborg.

Kølvraa, M. N., R, f.12.3.13 i Karup. P.&T.1.9.32 Fagp.I 81.35. 1.9.35 mhp. 1938 forstærkerkursus. 1.9.38 ass. Århus T. 1.1.39 Korsør. 1.4.41 Skive. Fagp.II 51.41. 1.5.45 jbp.2 Frcia. 1.4.46 oass. Herning. 1.4.53 ktr. Herning. 15.10.58 Århus T. 1.4.62 overkontrollør Århus T. 1.3.64 stationsleder Århus T.

Kaaberbøl, E., f.8.11.29 i Voer. P.&T.1.9.45. Fagp.I 93.48. 1.9.48 mhp. 1949 radiocertifikat af I.kl. 1.9.50 ass. Lyngby radio. 1.1.—14.6.53 u.f.nr. Fagp.II 62.56. 1.2.57 Kh. htg. 1.9.57 radioingtj. 1.6.58 oass. radioingtj. 1.7.61 ktr. radioingtj. 1.7.64 3. ingdistr. 1.4.66 overkontrollør 3. ingdistr. (kttj.). 1.4.75 inspektør 3. ingdistr. (kttj.).

Kaae, E. M., fru (f. Hansen), f.30.7.22 i Vanløse. P.&T. 1.11.39. 1.4.46 kontorist. 1.12.50 kontorass. II. 1.4.59 kontorass. I. 1.4.66 overkontorassistent Kh. rtf.

Ladegaard, J. H., f.27.4.29 i Smidstrup. P.&T.1.9.46. Fagp.I 66.49. 1.9.49 mhp. 1950 radiocertifikat af I.kl. 1.9.51 ass. Rønne. 25.4.52 Lyngby radio. 1.3.54—28.2.55 u.f.nr. Fagp.II 43.57. 1.9.60 oass. Lyngby radio. 1.10.65 ktr. Hillerød 1.7.73 ktr. Lyngby radio.

Ladekarl, K. K. J., f.27.12.47 i Kh. P.&T.16.8.65. Fagp.I 73.68. 1.9.68 mhp. 1.9.70 ass. Kh. Fagp.II 47.74. 1.7.76 oass. Kh. (oplysningskt.).

Lamhauge, L. H., fru (f. Jensen), f.20.7.51 i Kh. P.&T. 16.8.67. Fagp.I 68.70. 1.9.70 mhp. 1.9.72 ass. Kh. 27.7.74 16.8.67. Fagp.I 68.70. 1.9.70 mhp. 1.9.72 ass. Kh. 27.7.74-27.1.75 tjf. u. løn. 1.12.75 ass. girokt.

Lamhauge, R., f.22.3.49 i Torshavn. P.&T.16.8.67. Fagp.I 61.70 1.9.70 mhp. 1.9.72 ass. Kh. 1973 forstærkerprøven. 1.7.73 ass. Kh. rtf.

Lamp, W. B., f.3.6.31 i Brørup. P.&T.1.5.48. Fagp.I 80.51. 1.5.51 mhp. 1952 forstærkerprøven. 1.5.53 ass. Kolding T. Fagp.II 44.57. 1.6.61 oass. Kolding T. 1.4.67 ktr. Kolding T.

Lange, H., fr., f.16.8.44 i Vorup. P.&T.16.8.61. Fagp.I 74.64. 1.9.64 mhp. 1.9.66 ass. Kh. Fagp.II 38.75. 1.9.75 oass. girokt.

Langevad, L. Aa., f.14.1.25 i Kh. P.&T.1.3.40 som cykelbud. 1.9.44 elev. Fagp.I 73.47. 1.9.47 mhp. 1.9.49 ass. Hornbæk. Fagp.II 48.54. 1.11.55 Kh. 1.5.56 jbp.1 Kh. 1958 sommerposteksp. Espergærde. 1.9.58 oass. girokt. 1.9.64 postmester i Åkirkeby.

Langvad, P. K., f.16.6.58 i Hammel. P.&T. 1.8.75 Grenå.

Larsen, A., f.6.4.29 i Skodborg. P.&T.1.5.46. Fagp.I 99.49. 1.5.49 mhp. 1950 radiocertifikat af I.kl. 1.5.51 ass. Kh. htg. Fagp.II 58.56. 1.4.59 oass. Kh. htg. 1.10.62 gdir. 1.4.64 ktr. gdir. 1.4.69 overkontrollør gdir.. (4.ekspkt.).

Larsen, A., f.29.1.36 i Haslev. P.&T.1.9.53. Fagp.I 88.56. 1.9.56 mhp. 1.9.58 ass. Kh. 1.6.61 jbp.1 Kh. Fagp.II 44.63. 1.9.64 oass. Kh. 1.4.65 jbp.1 Kh. 1.6.69 oass. Kh. 1.11.73 ktr. Kh. (Gentofte).

Larsen, A., f.27.7.40 i Gandrup. P.&T.1.5.57. Fagp.I 83.60 1.5.60 mhp. 1.5.62 ass. Rønne. 17.12.64 Århus T. 1966 forstærkerprøven. Fagp.II 50.66. 1.1.68 oass. Århus T.

Larsen A. L., fru (f. Larsen), f.19.8.38 i Svendborg. P.&T.1.9.55 Fagp.I 80.58. 1.9.58 mhp. 1.9.60 ass. Middelfart.

SLÆGTSFORSKERNES BIBLIOTEK

Larsen, A. M., fru, f.2.3.39. 1.3.62 ktass. II. 1.4.66 ktass. I. 1.1.73 overkontorassistent Kh. htg.

Larsen, A. M., frk., f.22.2.29 i Vejgaard. P.&T.1.10.47 1.3.50 kontorist. 1.4.58 kontorass. II. 1.4.61 kontorass. I. 1.4.69 overkontorassistent Ålborg T. 1.2.74 overkontorassistent Ålborg.

Larsen, A. M. M., fr., f.29.4.48 i Bogense. P.&T.16.8.65. Fagp.I 75.68. 1.9.68 mhp. 1.6.71 ass. Kh. 1.10.71 gdir. Fagp.II 45.76. Ass. gdir. (revkt.).

Larsen, A. M. R., frk. f.18.10.17 i Nyborg. P.&T.1.9.36. Fagp.I 94.39. 1.9.39 mhp. 1.9.42 ass. Hedehusene. 1.5.44 Svendborg. Fagp.II 47.46. 1.4.52 oass. Viborg. 1.4.58 ktr. Randers. 1.7.69 postmester i Årup.

Larsen, B., frk., f.27.9.55 i Nørresundby. P.&T.1.8.73 Sæby. 1.1.75 Nørresundby. Fagp.I 1976. 1.5.76 Kh.

Larsen, B., f.22.2.51 i Odense. P.&T.16.8.68. Fagp.I 56.71. 1.9.71 mhp. 1.9.73 ass. Kh. 1.1.74 ass. girokt.

Larsen, B., f.4.1.52 i Holbæk. P.&T. 16.8.69. Fagp.I 69.72. 1.9.72 mhp. 1.9.74 ass. Kh.

Larsen, B. B., f.29.5.45 i Sparretorn. P.&T.16.8.62. Fagp.I 77.65. 1.9.65 mph. 1967 forstærkerprøven. 1.9.67 ass. Kh. rtf. Fagp.II 45.70 1.9.71 oass. kabelingtj.

Larsen, B. E., fru (f. Pedersen), f.31.10.40 i Helgenæs. P.&T.1.9.57. Fagp.I 79.60. 1.9.60 mhp. 1.9.62 ass. Kh. Fagp.II 45.67. 1.7.68 oass. Kh. (Brønshøj).

Larsen, B. E., f.28.10.48 i Pedersker. P.&T.16.8.66. Fagp.I 89.69. 1.9.69 mhp. 1.9.71 ass. Rønne. Fagp.II 54.75. Ass. Rønne.

Larsen, C. E., f.18.2.19 i Ålborg. P.&T.1.5.44 som montøraspirant. 1.5.46 montør I. 1.4.50 mekaniker II. 1.4.56 mekaniker I. 1.4.62 overmekaniker i 12. lkl. 1.4.65 overmekaniker i 15. lkl. 3. ingdistr. 1.9.76 telegrafmester 3. ingdistr. (Ålborg).

Larsen, E., frk., f.8.8.17 i Kh. P.&T.1.9.36. Fagp.I 78.39. 1.9.39 mhp. 1.9.42 ass. Haslev. 1.5.45 Kh. Fagp.II 47.49. 1.1.53 oass. Kh. 1.10.59 ktr. Kh. 1.6.66 postmester ved indlevpkt. 36.

Larsen, E., f.23.1.37 i Øster Doense. P.&T. 1.9.53. Fagp.I 84.56. 1.9.56 mhp. 1.9.58 ass. Skælskør. 1.5.60 Svendborg. Fagp.II 51.63. 1.6.64 oass. Randers. 1.7.68 gdir. 1.6.69 ktr. gdir. 1.9.73 overkontrollør gdir. (edb-sekr.).

Larsen, E., f.11.1.48 i Refsvindinge. P.&T.16.8.65. Fagp.I 75.68. 1.9.68 mhp. 1.9.70 ass. Roskilde. Fagp.II 53.75. Ass. Roskilde.

Larsen, E., f.18.9.51 i Tyrstrup. P.&T.16.8.69. Fagp.I 85.72. 1.9.72 mhp. 1.9.74 ass. Haderslev.

Larsen, E., f.27.7.35 i Vidstrup. 1.2.67 pbud. Postbudfagp. 51.72. 1.4.72 opkm. 1.8.72 elevudd. Fagp.I 77.74 1.4.75 ass. girokt.

Larsen, E., f.27.4.44 i Majbølle sogn. 1.4.68 pbud. Postbudfagp. 1972. 1.3.73 opkm. 1.8.73 elevudd. Fagp.I 1975. 1.5.76 ass. Kh.

Larsen, E. V., fru (f. Vestergaard), f.2.9.25 i Ålborg. P.&T.1.12.43. 1.10.46 kontorist. 1.4.58 kontorass. II. 1.4.61 kontorass. I. 1.9.71 overkontorassistent Ålborg T. 1.5.75 overkontorassistent 3. ingeniørdistr..

Larsen, F., f.5.7.23 i Ålborg. P.&T.1.9.40. Fagp.I 71.43. 1.9.43 mhp. 1.4.46 ass. Ålborg. Fagp.II 48.50. 1.4.-31.10.52 kst. pm. Terndrup. 21.1.-31.3.54 kst. pm. Hjallerup. 1.6.56 postforvalter ved posteksp. Ålborg 2.

Larsen, F.V., f.5.10.38 i Stokkebjerg. P.&T.1.5.56 Fagp.I 90.59. 1.5.59 mhp. 1.5.61 ass. Kalundborg. 1.7.64 afl. 1. distrikt. 1.4.66 Roskilde. Fagp.II 53.66. 1.10.66. 1.overpostinsp. 1.2.67 oass. 1.overpostinsp. 1.9.70 gdir. 1.1.71 ktr. gdir. (1. ekspkt.).

Larsen, G. L., fru (f. Naamansen), f.22.4.46 i Tommerup. P.&T.16.8.63. Fagp.I 83.66. 1.9.66 mhp. 1.9.68 ass. Kh. (Albertslund).

Larsen, H., f.7.9.25 i Ballen. P.&T.1.1.49 som montøraspirant. 1.1.51 montør I. 1.6.55 overmontør. 1.4.62 overmontør i 10.lkl. 1.4.65 kabelmester i 12.lkl. 1.3.69 kabelmester i 15.lkl. kabelingtj. (Korsør).

Larsen, H., f.2.6.34. 1.11.56 telegrafarbejder. 1.4.63 montør 1.1.68 overmontør. 1.9.71 linjemester 1. ingdistr. (Stege).

Larsen, H., frk. f.13.4.49 i Holsteinborg. P.&T.16.8.67. Fagp.I 83.70. 1.9.70 mhp. 1.9.72 ass. Kh. 15.11.73 ass. Næstved.

Larsen H., f.13.6.56 i Svendborg. P.&T.1.8.73 Rudkøbing. 1.1.75 Svendborg. Fagp.I 1976. 1.5.76 Kh. 1.8.76 mhp. Kh. 15.9.76 mhp. Ringe.

Larsen, H. H., f.21.4.52. 1.8.73 tegner kabelingtj. 1.12.74 tegner gdir.

Larsen, I., fru (f. Kristensen), f.28.10.48 i Kolding. P.&T. 16.8.65. Fagp.I 81.68.1.9.68 mhp. 1.9.70 ass. Kh. 1.11.74 ass. girokt.

Larsen, I., fr., f.4.12.51. 1.4.75 tegner 3. ingdistr.

Larsen, I. H., civilingeniør, R[1], medlem af kommissionen for post- og telegrafvæsenets fagprøver, f.25.3.19 i Pennehave, Hørsholm sogn. P.&T.1.2.43 som hjælpeingeniør. 1.5.45 ingeniør 3.ingdistr. (Århus). 1.2.46 gdir. 1.4.46 telegrafingeniør III gdir. 1.6.49 telegrafingeniør II gdir. 1.4.55 telegrafingeniør I gdir. 1.6.60 afdelingsingeniør i gdir. 1.7.69 overingeniør gdir. (2. tekn.kt.).

Larsen, I. L., f.5.11.46 i Valsgård sogn P.&T.16.8.65. Fagp.I 73.68. 1.9.68 mhp. 1.9.70 ass. Kh. 1.4.72 gdir. Fagp.II 56.74. 1.3.76 oass. gdir. (5. ekspkt.).

Larsen, I. M., fru (f. Hansen), f.9.6.50 i Lindeballe. P.&T.16.8.67. Fagp.I 80.70. 1.9.70 mhp. 1.9.72 ass. Kh.

Larsen, I. R., frk., f.21.1.56 i Hedehusene. P.&T. 1.8.72 Kh. 1.1.74 Slagelse. Fagp.I 1975. 1.5.75 Kh. 1.8.75 mhp. Kh.

Larsen, J. A., fr., f.24.9.51. 1.10.72 kontorass. II. 1.4.73 kontorass. I. 1.8.73 elevudd. Fagp.I 1975. 1.5.76 ass. Kh.

Larsen, J. H., f.25.10.34 i Christianshede. P.&T. 1.9.53. Fagp.I 69.56. 1.9.56 mhp. 1.9.58 ass. Kh. Fagp.II 47.63. 1.2.65 oass. Kh. (NV).

Larsen, J. I., frk., f.20.9.55 i Åkirkeby. P.&T. 1.8.72 Neksø. 1.1.74 Rønne. Fagp.I 1975. 1.5.75 Kh. 1.8.75 mhp. Kh.

Larsen, J. K., f.23.1.26 i Kegnæs. P.&T.1.9.44. Fagp.I 64.47 1.9.47 mhp. 1.9.49 ass. Kh. 1.3.52 Slagelse. Fagp.II 44.53 8.6.—31.8.56 kst. pm. Fuglebjerg og 1.9.—30.9.58 kst. pm. på Fejø. 1.5.59 oass. Kolding. 1.6.—30.6.62 kst. pm. Skibby. 1.9.—31.10.63 kst. pm. Marstal. 1.5.64 ktr. Korsør. 1.7.74 postmester i Fakse.

Larsen, J. P., f.17.11.23 i Tureby. P.&T. 1.10.40 som cykelbud. 1.12.44 reservepostbud. 1.4.46 postbud. Postbudfagp.46.49. 1.9.49 overpakmester. 1.9.50 elevudd. Fagp.I 73.52. 1.5.53 ass. Kh. 1.4.56 jbp.1 Kh. Fagp.II 45.56. 1.12.57 oass. Viborg. 1.3.64 postforvalter ved posteksp. Fredericia 1.

Larsen, K., f.13.4.44 i Ålborg. P.&T.16.8.61. Fagp.I 72.64. 57.70. Ass. Hirtshals. 1.5.75 kst. pm. i Hirtshals. 1.9.75 oass. Hirtshals.

Larsen, K. A., fru (f. Frederiksen), f.6.10.22 i Kh. P.&T. 1.10.46. 1.10.48 kontorist. 1.2.56 kontorass. II 1.4.60 kontorass. I. 1.4.69 overkontorassistent Kh. (Ø).

Larsen, K. A., f.2.7.31 i Holsted. P.&T.1.9.48. Fagp.I 61.51. 1.9.51 mhp. 1.9.53 ass. Birkerød. 1.5.55 Kh. 1.5.57 Hillerød. Fagp.II 48.61. 1.7.63 oass. Grenå. 1.1.68 ktr. Nykøbing Sjælland. 1.11.72 overkontrollør Vejle.

Larsen, K. A., f.17.7.46 i Sørup. P.&T.16.8.63. Fagp.I 88.66 1.9.66 mhp. 1.9.68 ass. Kh. 19.12.68 Kh. rtf. 1970 forstærkerprøven. 11.3.70. Kh. htg. Fagp.II 51.72. 1.7.72 oass. Kh. htg.

Larsen, K. E. f.8.1.46 i Birkende. 1.2.70 pbud. Postbudfagp. 52.72. 1.11.72 opkm. 1.8.73 elevudd. Fagp.I 1975. 1.5.76 ass. girokt.

Larsen, K. E. Z., f.10.7.29 i Hørdum. P.&T.1.11.51. 1.4.72 telegrafmester 3. ingdistr. 1.5.76 overtelegrafmester 3. ingdistr.

Larsen, K. G., f.22.8.35 i Kragerup. P.&T.1.9.51. Fagp.I 86.54. 1.9.54 mhp. 1.9.56 ass. Kh. 1.11.57 Ringsted. 1.3.61 Korsør. Fagp.II 53.62. 1.7.63 oass. Skive. 1.—31.5. 64 kst. pm. Hjallerup. 12.10.—30.11.66 kst. pm. Vinderup. 1.4.69 ktr. Kalundborg.

SLÆGTSFORSKERNES BIBLIOTEK

Larsen, K. G. I., f.27.7.17 i Silkeborg. P.&T.1.9.35. Fagp.I 83.38. 1.9.38 mhp. 1.9.41 ass. Århus. 1.5.42 Frcia. Fagp. II 40.44. 1.1.52 oass. Ringsted. 1.9.58 ktr. Svendborg. 1.9.62 post- og telegrafkasserer Svendborg.

Larsen, K. J., f.29.8.57 i København. P.&T.1.8.74 Kh. 1.1.76 Sønderborg.

Larsen, K. J., f.22.10.55 i Espe Mark. P.&T.1.8.72 Ringe. 1.1.74. Svendborg.Fagp.I 1975. 1.5.75 Kh. 1.8.75 mhp. Kh.

Larsen, K. L., civilingeniør, R[1], medlem af bestyrelsen for Dansk Post- og Telegrafmuseum, f.26.4.09 i Ringsebølle. P.&T.1.5.37 som ingeniør 1. ingdistr. 1.5.41 telegrafingeniør II gdir. 1.1.43 kst. og 1.6.43 kontorchef gdir. 1.4.53 overingeniør kabelingtj.

Larsen, K. O., f.8.8.32 i Odense. P.&T.1.5.50. Fagp.I 63.53. 1.5.53 mhp. 1.5.55. ass. Kh. htg. Fagp.II 43.62. 1.11.63 oass. Kh. htg. 1.6.69 ktr. Kh. htg. 1.10.71 Roskilde. 1973 forstærkerprøven. 10.5.73 Kh. htg. 1.6.75 ktr. gdir. (2. tekn. kt.).

Larsen, K. P., f.6.6.42 i Rødby. P.&T.1.5.59. Fagp.I 78.62. 1.5.62 mhp. 1.5.64 ass. Kh. 1.7.64 jbp.1 Kh. Fagp.II 55.68. 1.6.69 Kh. 1.10.69 oass. Kh. 1.4.71 ktr. Kh. (oplysningskt.).

Larsen, K. S., f.2.1.57 på Frederiksberg. P.&T. 1.8.75 Kh. (Vanløse).

Larsen, K. T., f.25.3.30 i Kh. P.&T.1.9.47. Fagp.I 63.50. 1.9.50 mhp. 1.9.52 ass. Kh. htg. Fagp.II 43.58. 1.11.61 oass. Kh. htg. 1.5.67 ktr. Kh. htg.

Larsen, L. A., frk., f.9.11.51 i Frhavn. P.&T.16.8.69. Fagp.I 60.72. 1.9.72 mhp. 1.9.74 ass. Kh. 1.3.76 ass. Nørresundby.

Larsen, L. B., f.13.7.50 i Højby Sjælland. P.&T.16.8.67. Fagp.I 62.70. 1.9.70 mhp. 1.9.72 ass. Kh. (SV).

Larsen, L. H. G., f.14.1.55 i Odense. P.&T.1.8.74 Ringe. 1.1.76 Svendborg.

Larsen, L. J., f.14.8.47 i Hørmested. P.&T.16.8.64. Fagp.I 78.67. 1.9.67 mhp. 1969 forstærkerprøven. 1.9.69 ass. Kh. htg. 1.3.71 Kolding T. Fagp.II 54.73. 1.11.75 oass. Kolding T.

Larsen, L. M. K., f.4.12.21 i Skærum. P.&T.1.9.38. Fagp.I 64.42. 1.5.42 mhp. 1.1.46 ass. Kh. Fagp.II 50.49. 1.5.51 jbp.1 Kh. 1.9.55 oass. jbp.1 Kh. 1.6.61 Kh. 1.4.62 ktr. Kh. 1.9.64 postmester ved indlevpkt. 22.

Larsen, M., fru (f. Mogensen), f.1.9.49 i Nyborg. P.&T. 16.8.66. Fagp.I 70.69. 1.9.69 mhp. 1.9.71 ass. Kh. Fagp.II 45.76. Ass. Kh.

Larsen, M. G., f.7.9.40 i Herlufsholm. P.&T.1.9.57. Fagp.I 81.60. 1.9.60 mhp. 1.9.62 ass. Køge. Fagp.II 45.67. 1.7.68 oass. Nykøbing Sjælland.

Larsen, M. L., fru (f. Nielsen), f.23.4.51 i Vester Hassing. P.&T. 16.8.68. Fagp.I 82.71. 1.9.71 mhp. 1.9.73 ass. Kh. 15.11.74 ass. Nørresundby.

Larsen, N. F., f.13.4.54 i København. P.&T.1.8.72 Kh. Fagp.I 1975. Kh. 1.8.75 mhp. Kh.

Larsen, O. C., f.2.12.28 i Sønderby. P.&T.1.9.45. Fagp.I 63.48 1.9.48 mhp. 1.9.50 ass. Kh. 1.3.55 jbp.1 Kh. Fagp. II 40.56. 1.4.60 oass. jbp.1 Kh. 1.4.65 Kh. 1.4.66 ktr. Ålborg. 1.7.69 ktr. girokt. 1.9.73 overkontrollør girokt.

Larsen, O. P., f.1.4.25 i Horsens. P.&T.1.4.42 som cykelbud 1.4.46 postbud. Postbudfagp. 51.49. 1.2.51 overpakmester. 1.9.55 elevudd. Fagp.I 78.57. 1.5.58 ass. Vejle. Fagp.II 40.60. 1.11.61 oass. Horsens. 1.9.64 postforvalter ved posteksp. Odense 4.

Larsen, O. V., f.11.1.46 i Stege. P.&T.16.8.63. Fagp.I 67.66. 1.9.66 mhp. 1.9.68 ass. Stege. Fagp.II 41.73. 1.2.74 oass. Vordingborg.

Larsen, P. A., f.14.3.50 i Videbæk. P.&T.16.8.67. Fagp.I 75.70. 1.9.70 mhp. 1972 forstærkerprøven. 1.9.72 ass. Kh. rtf.

Larsen, P. B., f.25.4.50 i Kh. P.&T.16.8.67. Fagp.I 79.70. 1.9.70 mhp. 1.9.72 ass. Kh. (Glostrup).

Larsen, P. D., f.13.7.29 i Blåkjærskov. P.&T.1.5.47. Fagp.I 67.50. 1.5.50 mhp. 1.5.52 ass. Frcia. 1.6.52 Årup. 1.1.68 oass. Årup.

Larsen, P. H., f.25.6.38 i Solbjerg Østj. P.&T.1.5.56. Fagp. I 70.59. 1.5.59 mhp. 1.5.61 ass. Ålborg. Fagp.II 55.65. 1.7.68 oass. Nørresundby (Vodskov posteksp.). 1.4.69 Nørresundby. 1.4.75 ktr. Nørresundby.

Larsen, P. H., f.11.10.49 i Vissenbjerg. P.&T.16.8.66. Fagp.I 75.69. 1.9.69 mhp. 1.9.71 ass. Kh. 1.11.73 ass. gdir. Fagp.II 63.76. Ass. gdir. (3. ekspkt.).

Larsen, P. T., f.30.5.56 i Diernæs sogn. P.&T.1.8.73 Fåborg. 1.1.75 Esbjerg. Fagp.I 1976. 1.5.76 Kh.

Larsen, P. V., f.16.10.25 i Løgstør. P.&T.1.9.43. Fagp.I 82.46. 1.9.46 mhp. 1947 radiocertifikat af I.kl. 1.9.48 ass. Lyngby radio. Fagp.II 60.54. 1.11.54 Kh.htg. 1.12.54 gdir. 1.4.57 oass. gdir. 1.4.61 ktr. gdir. 1.4.65 overkontrollør gdir 1.9.68 telegrafinspektør gdir. (1.tekn.kt.).

Larsen, R., f.6.2.25 i Ellested. P.&T.1.9.42. Fagp.I 66.45. 1.9.45 mhp. 1.9.47 ass. Kh. 1.5.48 Ringsted. Fagp.II 42.53. 1.3.58 postforvalter ved posteksp. Ålborg 6. 1.4.64 post- og telegrafkasserer Slagelse.

Larsen, S., fru (f. Chrisensen), f. 14.8.30 i Smidstrup. P.&T.1.2.49. 1.9.51 kontorist. 1.4.58 kontorass. II. 1.3.63 kontorass. I. 1.3.71 overkontorassistent Kolding T.

Larsen, S. A., R, f.9.4.18 i Kh. P.&T.1.9.34. Fagp.I 76.37. 1.9.37 mhp. 1.5.42 ass. Svendborg. 1.5.44 Kh. Fagp.II 49.46. 1947 sommerposteksp. Espergærde. 1.4.48 afl. 1.distrikt. 15.3.49 opm.s kt. 1.6.50 oass. Kh. 1.10.54 opm.s kt. 1.5.57 ktr. opm.s kt. 1.10.61 overkontrollør Kh. 1.1.66 postmester i Svendborg. 1.6.73 postmester i Fredericia.

Larsen, S. A., f.15.6.26 i Als sogn. P.&T.1.3.52 som landpostbud. 1.5.61 postbud. 1.9.63 tegner i 9.lkl. radioingtj. (Kh.).

Larsen, S. E., f.26.8.41 i Ravnsø. P.&T.16.8.59. Fagp.I 65.62. 1.9.62 mhp. 1.9.64 ass. Kh. 1.5.65 Ringsted. Fagp.II 36.69. 1.1.71 oass. Ringsted.

Larsen, T. B., f.10.4.46 i Nørresundby. P.&.T. 16.8.62. Fagp.I 85.65. 1.9.65 mhp. 1.9.67 ass. Vinderup. Fagp.II 53.72. 1.9.76 oass. Vinderup.

Larsen, T. E., f.31.12.11. 1.12.36 ldpbud. 1.10.37 pbud. Postbudfagp. 40.40. 1.11.41 opkm. 1.7.58 postbudformand. 1.4.62 postvagtmester Nykøbing Fl.

Larsen, T. F., R[1], f.6.2.14 i Kh. P.&T.1.9.30. Fagp.I 69.33. 1.9.33 mhp. 1.3.38 ass. Kh. Fagp.II 57.40. 1.4.41 ass. gdir. 1.4.47 fuldmægtig gdir. 1.3.51 ekspeditionssekretær gdir. 1.6.55 postinspektør i 2. distrikt. 1.2.61 postinspektør i 1. distrikt. 1.4.62 kontorchef gdir. 1.9.69 overpostinspektør i 1. distrikt.

Larsen, V., f.4.2.41 i Hem. P.&T.1.9.57. Fagp.I 87.60. 1.9. 60 mhp. 1.9.62 ass. Kh. 16.4.63 Lyngby radio. 1964 radiocertifikat af 1. kl. Fagp.II 50.68. 1.4.69 oass. Lyngby radio. 1.3.70 oass. gdir. (4.ekspkt.).

Larsen, V. J. S., f.8.10.14 i Nakskov. P.&T.1.9.31. Fagp.I 78.34. 1.9.34 mhp. 1.11.38 ass. Vinderup. 1.11.41 Vejle. 1.4.45 ass. Næstved. Fagp.II 36.47. 1.11.49 oass. Svendborg. 1.10.56 ktr. Nykøbing Fl. 1.2.67 postmester i Store-Heddinge.

Lassen, A. T., f.4.4.32 i Tumbøl. P.&T.1.9.50. Fagp.I 82.53. 1.9.53 mhp. 1954 forstærkerprøven. 1.9.55 ass. Århus T. 1.8.59 2.ingdistr. (Åbenrå). Fagp.II 57.61. 1.6.62 oass. 2.ingdistr. (Åbenrå). 1.9.68 ktr. 2.ingdistr. 1.4.71 overkontrollør 2. ingdistr. (Åbenrå).

Lassen, H. E., f.22.8.31 i Humble. P.&T.1.9.47. Fagp.I 55.50. 1.9.50 mhp. 1.9.52 ass Kh. Fagp.II 41.59. 1.10.60 jbp.1 Kh. 1.11.61 oass. Kh. 1.9.63 jbp.1 Kh. 1.4.69 ktr. Kh. (postkørselskt.).

Lassen, H. I. G., f.15.1.15 i Nyborg. P.&T.1.9.31. Fagp.I 61.34. 1.9.34 mhp. 1.2.39 ass. Kh. Fagp.II 39.42. 1.4.44 girokt. 1.9.45 Roslev. 1.3.48 oass. Herning. 1.10.54 ktr. Herning. 1.4.58 overkontrollør Herning. 1.4.64 postmester i Varde.

Lassen, J., f.10.7.35 i Auning. P.&T.1.9.53. Fagp.I 54.56 1.9.56 mhp. 1.9.58 ass. Kh. 1.12.59 Kerteminde. 15.5.66 Bjerringbro. Fagp.II 36.67. 1.9.69 oass. Bjerringbro. 1.12.69 postforvalter ved posteksp. Vejle 1.

Lassen, R. V., f.14.2.26 i Sdr. Bjært. P.&T.1.8.49 som montøraspirant. 1.8.51 montør I. 1.4.56 mekaniker II. 1.4.61 mekaniker i 10. lkl. 1.9.63 mekaniker i 12. lkl. 1.4.64 telegrafmester i 15. lkl. 2. ingdistr. 1.3.70 telegrafmester 2. ingdistr. (Åbenrå).

SLÆGTSFORSKERNES BIBLIOTEK

Lassen, S. A., R, f.4.10.13 i Randers. P.&T. 1.9.31. Fagp.I 87.34. 1.9.34 mhp. 1.11.37 ass. Kh. Fagp.II 58.41. 1.9.42 afl. 1. distr. 9.9.—31.10.43 og 12.1.—31.3.45 kst. pm. Gørlev Sjæll. hhv. Hedehusene. 1.7.47 oass. Kh. 1.3.54 ktr. 1.overpostinspektorat. 1.6.63 postmester i Hillerød.

Laugesen, D. M., fru (f. Haugegaard), f.7.10.39 i Hundstrup. P.&T.1.9.57. Fagp.I 98.60. 1.9.60 mhp. 1.9.62 ass. Kh. 19.9.69—18.9.70 tjf. u. løn Fagp.II 62.71. 1.1.72 oass. Kh. 1.9.74–28.2.75 tjpf. u. løn. 1.9.76 oass. gdir. (1. ekspkt.).

Lauridsen, E. M., f.3.6.45 i Nibe. P.&T.16.8.62. Fagp.I 59.65. 1.9.65 mhp. 1.9.67 ass. Kh. 15.11.67 ass. Svendborg. Fagp.II 43.71. 1.12.73 oass. Svendborg. 1.4.75 oass. Kh. (SV).

Lauritsen, H. H. J., f.31.7.18 i Næstved. P.&T.1.4.43 som montøraspirant. 1.4.45 montør I. 1.4.49 mekaniker II. 1.5.51 mekaniker I. 1.4.56 overmekaniker. 1.4.62 overmekaniker i 15.lkl. P.&T.s værksteder. 1.9.66 værkmester i 15.lkl. P.&T.s værksteder. 1.4.69 værkmester i 18.lkl. P.&T.s værksteder.

Lauritsen, H. I., f.15.6.33 i Hjerndrup. P.&T.1.5.50. Fagp.I 70.53. 1.5.53 mhp. 1954 forstærkerprøven. 1.5.55 ass. Kh. rtf. 1.10.55 Frhavn. 6.9.57 Esbjerg. Fagp.II 54.62. 1.11.62 oass. Ålborg T. 1.4.74 ktr. Ålborg T.

Lauritsen, J. P., f.18.9.25 i Arnum. P.&T.1.6.50 som montøraspirant. 1.3.52 montør I. 1.2.56. mekaniker II. 1.4.57 mekaniker I. 1.4.58 overmekaniker. 1.4.61 radiomester 2.ingdistr. 1.4.65 radiomester i 18.lkl. 2.ingdistr. (Rangstrup).

Lauritsen, K., f.24.11.51 i Odense. P.&T.16.8.69 Fagp.I 76.62. 1.9.72 mhp. 1.9.74 ass. Kh.

Lauritzen, B. B., frk., f.11.11.53 i Århus. P.&T.1.8.72 Odder. 1.1.74 Horsens. Fagp.I 1975. 1.5.75 Kh. 1.8.75 mhp. Kh. 29.9.76 tjf. u. løn.

Lauritzen, N. C., f.29.8.36 i Mintebjerg. P.&T.1.9.53. Fagp.I 70.56. 1.9.56 mhp. 1.9.58 ass. Sønderborg. Fagp II 37.64. 1.6.66 oass. 2. ingdistr. 1.4.75 ktr. 2. ingdistr. (kttj.).

Lauritzen, T. J., civilingeniør, f.14.8.20 i Åbenrå. P.&T. 1.2.44 som hjælpeingeniør. 1.3.46 ingeniør kabelingtj. 1.4.46 telegrafingeniør III kabelingtj. 1.6.48 gdir. 1.5.51 telegrafingeniør II gdir. 1.11.56 telegrafingeniør I kabelingtj. 1.4.61 afdelingsingeniør kabelingtj. 1.10.73 distriktsingeniør 1. ingdistr.

Laursen, B. K., f.20.12.39 i Juelsminde. P.&T.1.5.56. Fagp.I 84.59. 1.5.59 mhp. 1.5.61 ass. Kh. Fagp.II 54.65. 1.2.67 oass. gdir. 1.4.71 ktr. gdir. (2. ekspkt.).

Laursen, F. B., f.2.3.40 i Sjørup. P.&T.1.9.57. Fagp.I 95.60. 1.9.60 mhp. 1.9.62 ass. Kh. Fagp.II 53.67. 1.1.68 oass. gdir. 1.4.75 ktr. gdir. (økonomikt.).

Laursen, H., civilingeniør, R[1], f.2.5.11 i Højbjerg. P.&T.1.4.39 som ingeniør telegraflaborat. 16.12.39 gdir. 1.6.43 telegrafingeniør II gdir. 1.7.46 afsked e. ans. 1.2.48 telegrafingeniør II kabelingeniørtj. 1.4.48 telegrafingeniør I kabelingeniørtj. 1.9.—31.12.51 u.f.nr. 1.5.53 kontorchef gdir. 1.10.54 afdelingsingeniør i gdir. 1.6.60 afdelingschef i gdir. 1.9.76 teledirektør gdir.

Laursen, H. L. M., fru (f. Larsen), f.22.4.43 i Fjellerad. P.&T.16.8.59 Fagp.I 95.62. 1.9.62 mhp. 1.9.64 ass. Ålborg. Fagp.II 52.73. 1.9.73 oass. Ålborg. 1.11.73 oass. 4. overinsp.

Laursen, H. S., f.8.5.13 i Bubbel. P.&T.1.9.32. Fagp.I 78.35. 1.9.35 mhp. 1.9.38 ass. Otterup. Fagp.II 40.43. 1.2.50 oass. Odense. 1.4.62 ktr. Odense.

Laursen, I. M., fru (f. Jensen), f. 15.3.49 i Kattrup. P.&T.16.8.67. Fagp.I 80.70. 1.9.70 mhp. 1972 forstærkerprøven. 1.9.72 ass. Kh. rtf. 1.9.74 ass. 1. ingdistr.

Laursen, N. L., f.23.12.43 i Vang, Harridslev. P.&T. 16.8.61. Fagp.I 72.64. 1.9.64 mhp. 1.9.66 ass. Ålborg. Fagp.II 44.70. 1.2.74 oass. Ålborg.

Laursen, P. E. B., f.20.9 30 i Silkeborg. P.&T. 1.9.47.Fagp.I 90.50. 1.9.50 mhp. 1952 forstærkerprøven. 1.9.52 ass. Kh. rtf. Fagp.II 60.58. 1.1.60 gdir. 1.9.60 oass. gdir. 1.11.64 ktr. gdir. 1.4.69 overkontrollør gdir. 1.9.73 telegrafinspektør gdir. (2.tekn.kt.).

Laursen, S. E., f.19.11.15 i Århus. P.&T.1.10.46 som montøraspirant. 1.10.48 montør I. 1.4.53 mekaniker II. 1.4. 58 mekaniker i 10.lkl. 1.4.62 mekaniker i 12.lkl. 1.9.68 overmekaniker i 15.lkl. 3.ingdistr. (Århus).

Laursen, V., f.19.8.39 i Vinding. P.&T.1.9.57. Fagp.I 78.60. 1.9.60 mhp. 1.9.62 ass. Kh. Fagp.II 43.67. 15.5.67 Odense. 1.9.71 oass. Odense.

Laustsen, A., f.19.6.32 i Roskilde. P.&T.1.9.48. Fagp.I 67.51. 1.9.51 mhp. 1.9.53 ass. Fredensborg. 24.4.54 Nykøbing Fl. 1.5.55. Hillerød. Fagp.II 51.60. 1.5.61 1.overpostinsp. 1.3.63 oass. Hørsholm. 1.5.67 ktr. Køge. 1.1.72 postinspektør i 1. distrikt.

Laustsen, F. T., f.13.7.38. 1.11.63 mek. i 7.lkl. 1.4.65 mek. 1.4.74 tegner gdir. (3. tekn. kt.).

Laustsen, J. I., frk., f.10.12.53 i Gudum. P.&T.16.8.70. Fagp.I 79.73. 1.9.73 mhp. 1.9.75 ass. Kh.

Laustsen, S. A. T., f.22.10.23 i Århus. P.&T. 1.9.55 som mekanikeraspirant. 1.9.57 mekaniker II. 1.4.58 mekaniker i 10. lkl. 1.4.59 overmekaniker i 12. lkl. 1.4.64 telegrafmester i 15. lkl. radioingtj. 1.4.71 telegrafmester radioingtj.

Laustsen, V., f.21.6.29 i Skanderborg. P.&T. 1.8.51 som montøraspirant. 1.8.53 montør I. 1.4.58 mekaniker i 7. lkl. 1.4.62 mekaniker i 10.lkl. 1.4.65 mekaniker i 12. lkl. 1.9.68 overmekaniker i 12.lkl. 1.4.69 overmekaniker i 15.lkl. 3. ingdistr. 1.9.71 værkmester 3. ingdistr.

Led, E., R, f.20.6.11 i Århus. P.&T.1.1.40 som hjælpemaskinist. 1.1.42 maskinist. 1.4.47 maskinmester II 1.ingdistr. 1.4.50 telegrafmester I 1.ingdistr. 1.4.54 overtelegraftmester 1.ingdistr. 1.4.62 overtelegrafmester i 23. lkl. 1ingdistr. (Kh.).

Lehrmann, V., f.3.8.42 i Jordløse. P.&T.16.8.60. Fagp.I 82.63. 1.9.63 mhp. 1.9.65 ass. Kh. Fagp.II 56.69. 1.3.70 oass. Kh. 1.6.73 gdir. 1.8.75 oass. Vejle.

Lemke, J., f.6.1.44 i Nordborg. P.&T.16.8.60. Fagp.I 77.63. 1.9.63 mhp. 1.9.65 ass. Lyngby radio. 1966 radiocertifikat af 1. kl. Fagp.II 44.70 1.9.70 oass. Lyngby radio.

Lemming, E. V., f.24.1.54 i Kobberup sogn. P.&T.1.8.72 Struer. 1.1.74 Viborg. Fagp.I 1975. 1.5.75 Kh. 1.8.75 mhp. Kh.

Lemming, H., frk., f.22.8.44 i Ølgod. P.&T.16.8.61. Fagp.I 80.64. 1.9.64 mhp. 1.9.66 ass. Kh. 1.1.75 ass. gdir. (3. tekn. kt.).

Lessmann, A. B., f.24.1.34 i Hørby. P.&T.1.9.50. Fagp.I 82.53. 1.9.53 mhp. 1.9.55 ass. Kh. 1.2.—31.7.60 u.f.nr. Fagp.II 57.62. 1.11.62 oass. Kh. 1.9.64 gdir 1.9.68 ktr. gdir. 1.2.74 overkontrollør Kh. 1.11.75 postinspektør gdir. (3. ekspkt.).

Levin, M. V., frk., f.2.8.45 i Knudsker. P.&T.16.8.63. Fagp.I 76.66. 1.9.66 mhp. 1.9.68 ass. Kh. Fagp.II 38.71. 1.2.73 oass. Kh. (K).

Lewinsky, O. H., f.13.7.38. 1.4.72 ktass. I. 1.5.74 overkontorassistent Kh. htg.

Levá, O. P., f.9.8.35. 1.9.58 pbud. Postbudfagp. 37.60. 1.7.60 opkm. 1.7.66 postbudformand. 1.8.76 postvagtmester Næstved.

Lie, L. M., fru (f. Lie), f.13.9.52 i Frederikshavn. P.&T. 16.8.70. Fagp.I 77.73. 1.9.73 mhp. 1.9.75 ass. Kh.

Lind, A. A. L., R, f.4.11.19 i Kh. P.&T.1.9.36. Fagp.I 82.39. 1.9.39 mph. 1940 radiocertifikat af I.kl. 1.12.43 ass. Skagen. 1.2.46 Lyngby radio. Fagp.II 4149. 1.4.52 oass. Lyngby radio. 1.9.52 oass. radioingtj. (Kh.). 1.4.58 ktr. radioingtj. (Kh.). 1.4.63 overkontrollør radioingtj. (Kh.). 1.4. 66 telegrafbestyrer ved Skagen radio.

Lind, J., f.16.10.47 i København. 1.9.72 pbud. Postbudfagp. 1972. 1.3.73 opkm. 1.8.73 elevudd. Fagp.I 1975. 1.5.76 ass. Kh.

Lind, K. M., frk., f.12.2.18 i Skørping. P.&T.1.3.39. 1.3.42 kontorist. 1 8.47 kontorass.II. 1.4.57 kontorass.I. 1.6.67 overkontorassistent Ålborg.

Lindberg, A., fru (f. Pedersen), f.13.5.26 i Horsens. P.&T. 1.11.45. 1.5.48 kontorist. 1.9.55 kontorass.II. 1.4.60 kontorass.I. 1.9.68 overkontorassistent Kh.rtf.

SLÆGTSFORSKERNES BIBLIOTEK

Lindblad, A. H., f.29.9.16 i Svaneke. P.&T.1.9.34. Fagp.I 90.37. 1.9.37 mhp. 1940 radiocertifikat af I.kl. 1.10.40 ass. Kh.T. Fagp.II 54.43. 1.5.44 gdir. 1.2.50 oass. Kh. 1.4.55 ktr. gdir. 1.4.64 overkontrollør gdir. 1.10.68 telegrafinspektør gdir. (4. ekspkt.).

Lind-Christensen, H., fru (f. Lund), f.19.1.50 i Hasle. P.&T.16.8.67. Fagp.I 60.70. 1.9.70 mhp. 1.9.72 ass. Kh.

Lindegaard, L., fru (f. Gotfred-Rasmussen), f.5.3.50 i Sønder-Broby. P.&T.16.8.67. Fagp.I 87.70. 1.9.70 mhp. 1.9.72 ass. Kh. 29.11.75 tjf. u. løn.

Lindholt, S. A., f.2.11.29 i Ajstrup. P.&T.1.9.48. Fagp.I 75.51. 1.9.51 mhp. 1.9.53 ass. Kh. Fagp.II 48.57. 1.3.59 gdir. 1.12.61 oass. Kh. 1.4.67 ktr. gdir. (revkt.).

Lindstrøm, K. E. A., f. 26.2.18 i Kh. P.&T.1.6.35. 1.3.42 postbud. Postbudfagp. 43.46. 1.7.46 overpakmester. 1.3.49 pakmesterformand. 1.9.54 postbudformand. 1.4.62 postvagtmester Kh. (omk.).

Linnet, S. M., f.26.3.36. 1.9.63 mekaniker II. 1.9.64 mekaniker I. 1.4.69 mekaniker. 1.8.75 overmekaniker radioingtj. (Øverup).

Lisby, B., f.23.5.35 i Vestervig. P.&T.1.9.52. Fagp.I 66.55. 1.9.55 mhp. 1.9.57 ass. Kh. 1.5.58 Struer. Fagp.II 62.64. 1.9.64 oass. Varde. 1.1.65 Herning. 1.4.69 ktr. Skjern. 1.4.70 ktr. Herning.

Ljungkvist, A., fru (f. Iversen), f.8.11.44 i Østerby, Stauning. P.&T.16.8.61. Fagp.I 76.64 1.9.64 mhp. 1.9.66 ass. Holstebro. 1.10.68 Kh. htg. Fagp.II 46.70. 1.8.—31.10.70 tjf. u. løn 1.1.71 oass. Kh. htg. 1.2.76 ktr. Kh. htg.

Lodberg, E. J. B., f.16.1.34. 1.2.76 tegner gdir. (3. tekn. kt).

Lohmann, I. E. E., frk., f.26.9.20 i Kh. P.&T.1.11.47. 1.2.50 kontorist. 1.4.57 kontorass.II. 1.4.62 kontorass. I. 1.10. 69 overkontorassistent Kh. htg.

Lohorst, F. A., f.2.6.50 i Ålborg. P.&T.16.8.67. Fagp.I 74.70. 1.9.70 mhp. 1.9.72 ass. Næstved.

Lorentsen, L., frk., f.22.4.56 i Ringe. P.&T.1.8.74 Ringe. 1.1.76 Svendborg.

Lorentzen, C., f.11.11.19 i Århus. P.&T.1.9.36. Fagp.I 86.39. 1.9.39 mhp. 1.12.43 ass. Års. Fagp.II 52.46. 1.11.51 oass. Thisted 1.11.53 4.overpostinsp. 1.10.57 ktr. Århus. 1.11.58 3.overpostinsp. 1.4.62 overkontrollør Ålborg. 1.2.67 postmester i Thisted.

Lorentzen, P. C., f.28.7.25 i Ribe. P.&T.1.9.42. Fagp.I 64.45. 1.9.45 mhp. 1947 forstærkerkursus. 1.9.47 ass. Ålborg T. Fagp.II 40.53. 1.6.57 oass. Ålborg T. 1.4.64 ktr. Holstebro.

Lorentzen, T. H., f.10.5.31 i Kh. P.&T.1.10.46 som cykelbud. 1.6.50 reservepostbud. 1.6.52 postbud. Postbudfagp. 53(udm.).58. 1.12.58 overpakmester. 16.8.59 elevudd. Fagp.I 100.61. 1.5.62 ass. Kh. Fagp.II 64.64. 1.9.64 oass. Kh. 1.2.67 gdir. 1.9.68 ktr. gdir. 1.9.71 overkontrollør gdir. 1.11.75 overkontrollør Kh. (Ø).

Lorenzen, M. C., fru (f. Degn), f. 6.9.20 i Løjt Kirkeby. P.&T.1.4.37 som ekstramedhj. 1.10.44 kontorist. 1.4.50 kontorass. II 1.4.60 kontorass. I. 1.8.70 overkontorassistent Åbenrå T.

Lorenzen, T. M., f.19.11.16 i Vejen. P.&T.1.9.34. Fagp.I 74.37. 1.9.37 mhp. 1.12.40 ass. Vejle. 1.4.41 Frcia. 1.9.43 Næstved. Fagp.II 36.44. 1.3.45 jbp.2 Frcia. 1.10.50 oass. jbp.2 Frcia. 1.10.59 ktr. Frcia. 1.9.66 postmester i Nørre-Åby.

Lund, A. E., f.2.3.32 i Sønder Nærå. P.&T. 1.5.48. Fagp.I 81.51. 1.5.51 mhp. 1953 forstærkerprøven. 1.5.53 ass. Kolding T. 1.1.56 Odense T. Fagp.II 54.59 1.6.61 oass. Odense T. 1.4.66 ktr. Odense T.

Lund, A. J., R, f.23.3.14 i Skagen. P.&T. 1.9.30. Fagp.I 76.33. 1.9.33 mhp. 1.4.38 ass. Horslunde. 1.12.38 Sakskøbing. Fagp.II 46.43. 1.5.46 Skagen. 1.2.47 oass. Nørresundby. 27.11.47—31.1.48 kst. pm. Nørresundby. 1.4.50 oass. 4. overpostinsp. 1.10.53 ktr. Holstebro. 1.8.62 postmester i Frederikshavn.

Lund, H. E. J., f. 13.8.33 i Tinglev. P.&T.1.9.49. Fagp.I 93.52. 1.9.52 mhp. 1953 forstærkerprøven. 1.9.54 ass. Kolding T. 24.7.56 Rønne. 1.6.57 Kh.rtf Fagp.II 61.60. 1.12.61 oass. gdir. 1.7.66 ktr. overtelegrafinsp. 1.4.75 overkontrollør overtelegrafinsp.

Lund, H. H., f.7.11.25 i Lendemark. P.&T.1.9.42. Fagp.I 74.45. 1.9.45 mhp. 1947 forstærkerkursus. 1.9.47 ass. Kh.rtf. Fagp.II 42.52. 1.4.57 oass. Kh.rtf. 1.4.63 ktr. Kh. rtf. 1.9.68 overkontrollør Kh. rtf.

Lund, H. N., f.7.1.37 i Agerskov. P.&T.16.5.53. Fagp.I 65.56. 1.6.56 mhp. 1.6.58 ass. Tórshavn 1.9.60 Års. Fagp.II 50.63. 1.4.64 oass. Tórshavn. 1.1.66 ktr. Tórshavn. 1.4.72 ktr. Maribo.

Lund, I., fru (f. Smidt), f.25.9.27 i Rønne. P.&T. 1.3.46. 1.10.48 kontorist. 1.4.56 kontorass.II. 1.4.61 kontorass. I. 1.9.68 overkontorassistent Kh.R.

Lund, J., frk., f.11.3.57 i Kobberup sogn. P.&T.1.8.74 Hadsund. 1.1.76 Nørresundby.

Lund, K. S., f.1.2.18 i Riserup. P.&T.1.9.37. Fagp.I 73.40. 1.9.40 mhp. 1.9.43 ass. Nykøbing Fl. 1.5.46 Vordingborg. Fagp.II 43.48. 1.2.54 oass. Maribo. 1.12.60 postmester i Høng. 1.7.72 postmester i Sakskøbing.

Lund, P., f. 23.12.49 i Svendborg. P.&.T.16.8.67. Fagp.I 86.70. 1.9.70 mhp. 1.9.72 ass. Kh. 1.1.73 gdir. Fagp.II 54. 76. Ass. gdir. (1. ekspkt.).

Lund, P. E., f.26.7.54 i Dybe. P.&T.1.8.74 Struer. 1.1.76 Randers.

Lund, P. J., f.6.1.53 i Lynge sogn. P.&T.16.8.71. Fagp.I 89.74. 1.9.74 mhp. 1.9.76 ass. Kh.

Lund, P. K., f.14.4.33 i Favrskov. P.&T.1.9.49. Fagp.I 80.52. 1.9.52 mhp. 1.9.54 ass. Svendborg .23.10.54 Brønderslev. Fagp.II 61.61. 1.11.61 oass. Struer. 4.11.64—31.1.65 kst. pm. Brønderslev. 1.4.65 ktr. 3.overpostinsp. 1.4.69 postinspektør i 3. distrikt. 1.1.76 postmester i Århus.

Lund, S. B., frk., f.15.7.56 i Majbølle sogn. P.&T.1.8.74 Vordingborg. 1.1.76 Nykøbing Fl.

Lundegaard, A. M. R., fr., f.17.2.54 i Abild sogn. P.&T. 1.8.72 Tønder. 1.1.74 Sønderborg. Fagp.I 1975. 1.5.75 Kh. 1.8.75 mhp. Kh. 23.2.76-22.5.76 tjf. u. løn. Mmp. Kh.

Lundgaard, B. J., f.23.7.50 i Farstrup. P.&T.16.8.68. Fagp.I 95.71. 1.9.71 mhp. 1.9.73 ass. Kh. 1.11.74 ass. opm.s. kt.

Lundin, I., fru (f. Lundin), f.29.1.37 i Vorup. P.&T.16.5. 53. Fagp.I 77.56. 1.6.56 mhp. 1.6.58 ass. Kh. Fagp.II 52. 66. 1.7.67 oass. Kh. (Skovlunde).

Lydeking, A., f.5.4.16 i Gråsten. P.&T.1.8.41 som montøraspirant. 1.4.42 montør I. 1.9.46 mekaniker II. 1.11.54 mekaniker I. 1.4.61 overmekaniker i 12.lkl. 1.4.66 overmekaniker i 15.lkl. 2.ingdistr. (Haderslev).

Lydholm, G. O., f.29.10.23. 1.12.49 telegrafarbejder. 1.4.54 montør II. 1.4.62 montør. 1.4.65 overmontør. 1.6.68 linjemester 3. ingdistr. (Frejlev).

Lykke, C. C., f.2.2.25 i Kolding. P.&T.1.9.42. Fagp.I 61.45. 1.9.45 mhp. 1947 radiocertifikat af I. kl. 1.9.47 ass. Lyngby radio. 1.9.48 Blåvand radio. Fagp.II 37.55. 1.4.57 oass. Blåvand radio. 1.4.62 ktr. Blåvand radio. 23.10.74-31.1.75 kst. telegrafbestyrer Blåvand radio. 1.2.75 telegrafbestyrer Blåvand radio.

Lykke, H., f.25.2.45 i Ramme. P.&T.16.8.61. Fagp.I 78.64. 1.9.64 mhp. 1.9.66 ass. Ålborg. Fagp.II 60.70. 1.9.71 oass. Ålborg. 1.7.73 oass. 4. overpostinsp.

Lykke, K. M., fru (f. Sørensen), f.21.2.45 i Galten. P.&T. 16.8.61. Fagp.I 72.64. 1.9.64 mhp. 1.9.66 ass. Ålborg. 22.12.66-21.3.67 u.f.nr. Fagp.II 36.73. 1.9.75 oass. Ålborg.

Lykke, T., frk., f.19.2.24 i Græsted. P.&T.1.2.45. 1.5.47 kontorist. 1.1.56 kontorass.II. 1.4.60 kontorass.I. 1.4.64 overkontorassistent Kh. rtf.

Lykken, I. V., f.17.11.23 i Frcia. P.&T.1.9.43. Fagp.I 75.46. 1.9.46 mhp. 1.9.48 ass. Kh. Fagp.II 52.53. 1.10.57 oass. girokt. 1.10.64 ktr. Kh. 1.11.64 ktr. girokt. 1.1.71 bogholder girokt.

Lynge, H., R, f.8.8.14 i Kh. P.&T.1.9.30. Fagp.I 90.33. 1.9.33 mhp. 1.9.38 ass. afl. 1.distrikt. Fagp.II 39.42. 1.9.42 jbp.1 Kh. 1.4.46 oass. jbp.1 Kh. 1.7.46 Roskilde 1.7.48 Kh. 1.9.49 jbp.1 Kh. 1.5.55 postmester i Allerød.

Lyngse, H. P., f. 29.12.31 i Byrum. P.&T.1.9.48. Fagp.I 73.51. 1.9.51 mhp. 1.9.53 ass. Kh. 24.4.54 Helsingør. 1.10.54 Kh. Fagp.II 62.60. 1.4.61 oass. Kh. 1.4.64 gdir. 1.10.64 ktr. gdir. 1.3.70 overkontrollør gdir. 1.6.71 telegrafinspektør gdir. (2. tekn. kt.).

SLÆGTSFORSKERNES BIBLIOTEK

Lyngsted, E. V., f.2.8.14 i Kh. P.&T.1.7.30. 1.9.38 postbud. Posftbudfagp. 40.40. 1.11.42 overpakmester. 1.9.46 pakmesterformand. 1.9.50 postbudformand. 1.9.59 postvagtmester. 1.7.69 postvagtmester i lr. 17 Kh. (F).

Lynnerup, G., frk., f.2.2.23 i Ålborg. P.&T.1.12.42. 1.4.46 kontorist. 1.4.51 kontorass.II. 1.4.58 kontorass.I. 1.4.62 overkontorassistent Ålborg T. 11.5.75 overkontorassistent Ålborg.

Lysgaard, H., f.3.6.31 i Kolding. P.&T.1.9.47. Fagp.I 76.50. 1.9.50 mhp 1952 forstærkerprøven. 1.9.52 ass. Århus T. 1.10.55 Herning Fagp.II 42.58 1.9.59 Haderslev. 1.4.61 oass. Haderslev. 1.9.68 ktr. Haderslev.

Lyster, R., f.23.11.13 i Rønne. P.&T.1.9.31. Fagp.I 65.34. 1.9.34 mhp. 1.12.37 ass. Tórshavn. 1.8.46 Rønne. Fagp. II 38.49. 1.2.50 oass. Kolding. 1.2.57 postmester i Svaneke.

Lørnsberg, L. L., frk., f.16.4.48 i Odense. P.&T.16.8.65. Fagp.I 74.68. 1.9.68 mhp. 1.9.70 ass. Kh. 15.11.71 Svendborg. Fagp.II 48.74. Ass. Svendborg.

Lørup, K. B., f.30 12.31 i Esbjerg. P.&T.1.9.49. Fagp.I 77.52. 1.9.52 mhp. 1.9.54 ass. Hørsholm. 1.1.55 Århus T. 1955 forstærkerprøven 16.12.55 Kh.htg. Fagp.II 53.60. 1.4.62 oass. Kh. htg. 1.12.69 ktr. Kh. htg.

Løvborg, C., f.4.2.28 i Daugaard, P.&T.1.9.44. Fagp.I 64.47. 1.9.47 mhp 1.9.49 ass. Kh. 1.5.51 Kolding. Fagp.II 45.55. 1.2.60 oass. Skive. 1.4.63. Åbenrå. 1.4.66 ktr. Åbenrå.

Løvendahl, P., f.12.9.42 i Nymark. P.&T.16.8.60. Fagp.I 63.63. 1.9.63 mhp. 1.9.65. ass. Kh. 15.5.66 Odense. Fagp.II 42.69. 1.9.74 oass. Odense.

Løvholm, V., fr., f.9.5.58 i Tåstrup. P.&T. 1.8.75 Kh. (Virum).

Maak, J. C., f.30.11.25 i Rønne. P.&T.1.2.51. 1.11.52 montør I. 1.4.56 mekaniker II. 1.4.59 mekaniker i 10. lkl. 1.4.61 overmekaniker. 1.4.63 overmekaniker i 15. lkl. 1.5.68 telegrafmester i 18. lkl. 1.4.71 overtelegrafmester 1. ingdistr. (Kh).

Madsen, A., f.17.5.34 i Brædstrup. P.&T.1.9.50. Fagp.I 78.53. 1.9.53 mhp. 1.9.55 ass. Kh. Fagp.II 63.62. 1.9.62 opm.s kt. 1.10.62 oass. Kh. 1.2.67 opm.s kt. 1.4.67 ktr. gdir. 1.4.71 postinspektør i 3. distrikt.

Madsen, A., f.3.4.50 i Udby. P.&T.16.8.67. Fagp.I 74.70. 1.9.70 mhp. 1.9.72 ass. Kalundborg.

Madsen, A. B., fru (f. Pedersen), f.8.4.47 i Agedrup. P.&T.16.8.64. Fagp I 62.68. 1.4.68 mhp. 1.4.70 ass. Kh. 15.5.71 ass. Odense. 1.1.75-31.8.75 tjf.u.løn. Ass. Odense.

Madsen, B. Skovgaard, f.24.4.28 i Brenderup. P.&T.1.9.44. Fagp.I 71.47. 1.9.47 mhp. 1.9.49 ass. Kalundborg. 22.4.50 Roskilde. 1.11.51 Jyderup. Fagp.II 51.56. 1.10.57 gdir. 1.5.59 oass. Skanderborg. 1.4.65 ktr. Skanderborg.

Madsen, C. E., fru (f. Poulsen), f.4.1.43 i Kh. P.&T. 1.10.64 som kontorassistentasp. 1.10.66 kontorass. II. 1.2.70 kontorass. I. 1.6.70 overkontorassistent (generaldirektørens sekretær).

Madsen, E. H., f.3.9.21. 1.10.45 pbud. Postbudfagp. 42.47. 1.2.48 opkm. 1.4.63 pbudfmd. 1.3.74 postvagtmester Kh. (Valby).

Madsen, E. I. fr., f.18.11.33. 1.5.56 kontorist. 1.4.58 kontorass. II. 1.4.62 kontorass. I. 1.5.75 overkontorassistent girokt.

Madsen, F. C., f.26.2.26 i Nordby. P.&T.1.3.50 som montøraspirant. 1.3.52 montør I. 1.4.57 mekaniker II. 1.4.61 mekaniker i 10.lkl. 1.4.64 mekaniker i 12.lkl. 1.1.68 overmekaniker i 15.lkl. 2.ingdistr. (Esbjerg).

Madsen, F. D. B., f.6.4.46 i Lemvig. P.&T.16.8.62. Fagp.I 79.65. 1.9.65 mhp. 1967 forstærkerprøven. 1.9.67 ass. Kh. rtf. 28.12.68 Kh. htg. Fagp.II 42.70. 1.9.71 oass. gdir. (2. tekn. kt.).

Madsen, F. J., f.3.6.42 i Glæsborg. P.&T.1.5.59. Fagp.I 65.62. 1.5.62 mhp. 1.5.64 ass. Kh. 1.11.64 Randers. 1.5.66 Tarm. Fagp.II 38.68. 1.5.73 oass. Tarm.

Madsen, F. V., f.17.3.33 i Nykøbing S. P.&T.1.5.49. Fagp.I 84.52. 1.5.52 mhp. 1.5.54 ass. Nykøbing S. 20.7.55 Kh. 1.5.57 Rønne. Fagp.II 47.61. 1.9.63 oass. Assens. 1.4.69 ktr. Hørsholm.

Madsen, G. A., f.1.11.44 i Århus. P.&T.16.8.61. Fagp.I 77. 64. 1.9.64 mhp. 1.9.66 ass. Kh. 15.5.57 Århus. Fagp.II 51.70. 1.2.74 oass. Århus.

Madsen, H., f.20.7.32 i Holstebro. P.&T.1.9.50. Fagp.I 70.53. 1.9.53 mhp. 1.9.55 ass. Kh. 1.5.60 jbp.1 Kh. Fagp. II 40.62. 1.9.63 oass. Kh. 1.11.64 jbp.1 Kh. 1.6.69 oass. girokt. 1.11.73 ktr. Kh. 1.11.75 ktr. girokt.

Madsen, H. D., frk., f.12.6.57 i Gug. P.&T.1.8.74 Løgstør. 1.1.76 Nørresundby.

Madsen, H. E., civilingeniør, R*, f.21.4.15 i Kh. P.&T.1.12.41 som hjælpeingeniør. 1.7.44 ingeniør kabelingtj. 1.4.46 telegrafingeniør III kabelingtj. 1.4.50 telegrafingeniør II kabelingtj. 1.4.56 telegrafingeniør I gdir. 1.4.61 afdelingsingeniør gdir. (2.tekn.kt.).

Madsen, H. K., fru (f. Frahm), f.7.1.27 i Sønderborg. P.&T.15.6.47. 1.10.49 kontorist. 1.4.56 kontorass. II. 1.4. 61 kontorass. I. 1.4.65 overkontorassistent Kolding T.

Madsen, J., f.21.6.26 i Viborg. P.&T.1.9.43. Fagp.I 91.46. 1.9.46 mhp. 1.9.48 ass. Kh. 30.4.49 Hørsholm. 1.5.54 Kh. Fagp.II 52.54. 1.6.57 oass. Kh. 1.2.64 ktr. Kh. (omk.).

Madsen, J. B., f.4.3.48 i Nr. Vium. P.&T.16.8.65. Fagp.I 74.68. 1.9.68 mhp. 1.9.70 ass. Århus T. 1970 forstærkerprøven.1.11.70 Kh. htg. Fagp.II 47.74. 1.7.76 oass. Kh. htg.

Madsen, J. C., f.5.7.31 i Nyborg. P.&T.1.5.49. Fagp.I 73.52. 1.5.52 mhp. 1.5.54 ass. Kh. Fagp.II 38.60. 1.6.62 oass Kh. 1.1.72 ktr. Kh. (K).

Madsen, J. S., f.25.6.42 i Hørdum. P.&T.16.8.59. Fagp.I 88.62. 1.9.62 mhp. 1.9.64 ass. Langå. Fagp.II 47.69. 1.10.69 oass. Randers.

Madsen, J. Steensgaard, f.13.4.45 i Frcia. P.&T.16.8.62. Fagp.I 67.65. 1.9.65 mhp. 1.9.67 ass. Kh. Fagp.II 43.71. 1.1.72 oass. Kh. (Hellerup).

Madsen, K., f.3.7.31 i Odense. P.&T.1.9.48. Fagp.I 78.51. 1.9.51 mhp. 1.9.53 ass. Køge. Fagp.II 53.58. 1.11.61 oass. Haderslev. 1.6.66 ktr. Hillerød.

Madsen, K., fru (f. Andersen), f.8.12.41 i Odense. P.&T. 1.9.58. Fagp.I 90.61. 1.9.61 mhp. 1.9.63 ass. Grindsted. 15.5.67 Kh. Fagp.II 52.68. 1.10.68 oass. gdir. 1.9.73 ktr. gdir. (3. ekspkt.).

Madsen, K., frk., f.17.9.53 i Tryggelev. P.&T.16.8.70 Fagp.I 94.73. 1.9.73 mhp. 1.9.75 ass. Kh.

Madsen, K., f.30.3.55 i Kalvehave sogn. P.&T. 1.8.72 Stege. 1.1.74 Slagelse. Fagp.I 1975. 1.5.75 Kh. 1.8.75 mhp. Kh.

Madsen, K. E., frk., f.21.7.44 i Christiansfeld. P.&T. 16.8.62. Fagp.I 92.65. 1.9.67 ass. Kh. Fagp.II 61.73. 1.7.74 oass. kabelingtj. (kttj.).

Madsen, K. J., f.25.4.39 i Middelfart. P.&T.1.5.56 Fagp.I 65.59. 1.5.59 mhp. 1.5.61 ass. Maribo. Fagp.II 55.66. 1.7.68 oass. Bogense. 1.9.73 ktr. Bogense.

Madsen, L. R., f.5.4.56 i Svendborg. P.&T.1.8.73 Rudkøbing. 1.1.75 Svendborg. Fagp.I 1976. 1.5.76 Kh.

Madsen, L. T. M., frk., f.9.9.16 i Kh. P.&T.1.1.35. 1.10.40 kontorist. 1.4.46 kontorass.II 1.4.57 kontorass.I. 1.4.64 overkontorassistent Kh. rtf.

Madsen, M. H., f.18.8.26 i Ranum. P.&T.1.9.44. Fagp.I 65.47. 1.9.47 mhp. 1.9.49 ass. Kh. 1.11.49 Grindsted. Fagp.II 52.55. 1.7.58 oass. Bogense. 1.11.62 ktr. Esbjerg. 1.4.—31.5.66 kst. og 1.6.66 postmester i Helsinge.

Madsen, N., f.11.4.48 i Boldersiev. P.&T.16.8.65. Fagp.I 72.68. 1.9.68 mhp. 1.9.70 ass. Kh. Fagp.II 37.75. Ass. Kh. (K).

Madsen, N., f.3.2.55 i Flødstrup. P.&T.1.8.73 Nyborg. 1.1. 75 Kolding. Fagp.I 1976.1.5.76 Kh.

Madsen, N. J. S., f.31.8.19 i Troense. P.&T.1.9.37. Fagp.I 79.40. 1.9.40 mhp. 1.9.43 ass. Kh. 1.1.50 Tórshavn. Fagp.II 47.50. 1.10.51 jbp.1 Kh. 1.4.54 oass. Kh. 1.6.60 ktr. Kh. 1.10.62 postmester i Hedehusene.

Madsen, P., f.8.3.40 i Åbenrå. P.&T.1.9.57. Fagp.I 73,60. 1.9.60 mhp. 1.9.62 ass. Kh. 31.1.63 afsked e. ans. 1.8.65 ass. Vejle. 1.4.66 Kjellerup. Fagp.II 42.68. 1.10.68 Horsens. 1.3.71 oass. Horsens.

SLÆGTSFORSKERNES BIBLIOTEK

Madsen, P., f.23.8.48 i Vålse. P.&T.16.8.65 Fagp.I 84.68. 1.9.68 mhp. 1.9.70 ass. Kh. 19.12.70 ass. Kh. rtf. 1972 forstærkerprøven. 23.3.72 Kh. htg. Fagp.II 53.74. 1.11.74 gdir. 1.11.75 oass. gdir. (2. tekn. kt.).

Madsen, P. F., f.23.12.37 i Store Fuglede. P.&T.1.9.54. Fagp.I 77.57. 1.9.57 mhp. 1.9.59 ass. Jyderup. 1.5.64 Slagelse. Fagp.II 44.64. 1.7.68 oass. Slagelse.

Madsen, P. S., f.16.10.49 i Nr. Vinge. P.&T.16.8.68 Fagp.I 59.71. 1.9.71 mhp. 1.9.73 ass. Kh. htg. 15.5.74 ass. Ålborg.

Madsen, R. V., f.28.6.34 i Århus. P.&T.1.9.51. Fagp.I 63.54. 1.9.54 mhp. 1.9.56 ass. Bramminge. Fagp.II 43.62. 1.9.67 oass. Bramming. 1.4.71 ktr. Bramming.

Madsen, R. Ø., f.24.6.40 i Middelfart. P.&T.1.5.57. Fagp.I 88.60. 1.5.60 mhp. 1.5.62 ass. Kolding T. 1963 forstærkerprøven. 9.3.63 Kh. rtf. Fagp.II 47.66. 1.10.67 oass. telegraflaboratoriet. 1.4.73 ktr. kabelingtj.

Madsen, T., f.25.5.41 i Svendborg. P.&T.1.9.58. Fagp.I 75.61. 1.9.61 mhp. 1.9.63 ass. Nykøbing Sjælland. 11.12. 63 Århus T. 1965 forstærkerprøven. 6.3.65 Kh. htg. Fagp.II 50.68. 1.4.69 oass. kabelingtj. 1.10.71 ktr. gdir. (edb-sekretariatet).

Madsen, T., f.21.1.49 i Frhavn. P.&T.16.8.67. Fagp.I 87.70. 1.9.70 mhp. 1.9.72 ass. Kh. 15.5.74 Ålborg. Fagp.II 60.76. Ass. Ålborg.

Madsen, T. W., formand for bestyrelsen for Dansk Post- og Telegrafmuseum, f.2.2.24 i Kh. P.&T.1.9.40. Fagp.I 93.43. 1.9.43 mhp. 1945 forstærkerkursus. 1.4.46 ass. 1.7.46 Ålborg T. 1.9.48 Kh.rtf. Fagp.II 69(udm.).50. 1.2.54 gdir. 1.4.54. oass. gdir. 1.6.55 fuldmægtig gdir. 1.12.60 postinspektør gdir. 1.11.64 kontorchef gdir. 1.5.75 overpostmester i København.

Madsen, U., f.3.7.54 i Åbenrå. P.&T.1.8.72 Padborg. 1.1.74 Åbenrå. Fagp.I 1975. 1.5.75 Kh. 1.8.75 mhp. Kh.

Madsen, V., f.8.1.26 i Majbøl. P.&T.1.6.50 som montøraspirant. 1.3.52 montør I. 1.4.57 mekaniker II. 1.4.60 mekaniker i 10.lkl. 1.4.62 mekaniker i 12.lkl. 1.6.62 centralmester 2.ingdistr. 1.4.66 telegrafmester i 18.lkl. 2.ingdistr. (Haderslev).

Madsen, W. E. L., f.29.8.26 i Kh. P.&T.1.9.50 som aspirant. 1.6.52 montør I 1.9.54 tegner kabelingtj. 1.4.61 telegrafmester i 15.lkl. kabelingtj. 1.4.65 telegrafmester i 18.lkl. kabelingtj. (Kh.).

Magnussen, O. A., f.3.6.36 i Kh. P.&T. 1.8.60. 1.7.62 mekaniker i 7. lkl. 1.7.63 mekaniker i 10. lkl. 1.9.68 mekaniker i 12. lkl. 1.9.71 telegrafmester radioingtj. (Kh.).

Magnussen, K. M., frk., f.9.12.26 i Reerslev. P.&T.1.8.44. 1.4.48 kontorist. 1.4.55 kontorass.II. 1.4.61 kontorass.I. 1.9.68 overkontorassistent girokt.

Mahler, E. C., fru (f. Mahler), f.17.12.29 i Ø. Højst. P.&T. 1.9.48. 1.1.51 kontorist. 1.4.58 kontorass. II. 1.4.62 kontorass. I. 1.4.69 overkontorassistent Kh. rtf.

Majgaard, A. M., fru (f. Dahl), f.28.8.41 i Sdr. Bjært. P.&T.1.9.57. Fagp.I 78.60. 1.9.60 mhp. 1962 forstærkerprøven. 1.9.62 ass. Kh. htg. 18.10.65—17.3.66 u.f.nr. Fagp.II 58.67. 1.7.68 oass. gdir. 16.1.-15.4.69 u.f.nr. 1.4.75 ktr. gdir. (2. tekn. kt.).

Majgaard, V. E., f.10.1.37 i Assens. P.&T.1.5.54. Fagp.I 65.57. 1.5.57 mhp. 1.5.59 ass. Kh. 1.5.63 girokt. Fagp.II 41.65. 1.9.65 oass. girokt. 1.10.71 ktr. girokt.

Malgaard, E. H. R., f.5.4.17. 1.8.43 montør I. 1.4.49 mek. i 7.lkl. 1.4.60 mek. i 10.lkl. 1.4.63 mek. i 12.lkl. 1.4.73 overmekaniker 1.ingdistr. (Kh.).

Malmros, V. O., f.27.9.20 i Nyborg. P.&T.1.9.37. Fagp.I 86.40. 1.9.40 mhp. 1943 forstærkerkursus. 1.10.44 ass. Kolding. 1.4.47 Kh.rtf. Fagp.II 57.47. 1.6.49 Kh.htg. 1.11.51 oass. Kh.htg. 1.4.57 ktr. Kh.htg. 1.4.62 overkontrollør Kh.htg.

Marcussen, H. H. M., f.9.5.27 i Kh. P.&T. 1.3.43 som cykelbud. 1.6.46 reservepostbud. 1.10.48 postbud. Postbudfagp.49.49. 1.9.49 overpakmester. 1.9.50 elevudd. Fagp.I 83.52. 1.5.53 ass. Kh. Fagp.II 41.56. 1.9.59 oass. Kh. 1.4.66 ktr. Kh. (omk.).

Markussen, P. C., f. 18.6.40 i Horslev. P.&T. 1.5.64 som reservepostbud. 1.3.66 postbud. Postbudfagp. 50.67. 16.8.67 elevudd. Fagp.I 106 (udm.). 69. Tildelt Joseph Michaelsens mindemedalje. 1.4.70 ass. Frcia. Fagp.II 58.72. 1.7.72 oass. Ikast.

Martinsen, R. E., frk., f.13.1.54 i Brønderslev. P.&T. 1.8.72 Grindsted. 1.1.74 Viborg. Fagp.I 1975. 1.5.75 Kh. 1.8.75 mhp. Kh.

Martinsen, S., fru (f. Rasmussen), f.30.4.28 i Lindbjerg Mk. P.&T.1.9.47. Fagp.I 93.50. 1.9.50 mhp. 1.9.52 ass. Brønderslev. 1.12.55—31.5.56 u.f.nr. Fagp.II 42.59. 1.10 61 oass. Vejle.

Martinsen, T. S., f.9.7.52 i Randers. P.&T.16.8.70. Fagp.I 86.73. 1.9.73 mhp. 1.9.75 ass. Thisted.

Martinussen, E. M., f.31.12.32 i Skjoldelev Mark. P.&T. 1.5.51. Fagp.I 77.54. 1.5.54 mhp. 1.5.56 ass. Kh. 1.8.56 girokt. Fagp.II 40.62. 1.12.62 Kh. 1.9.63 oass. Kh. 1.6.71 ktr. Kh. (omk.).

Mathiasen, A. J., f.14.7.24 i Pallerup. P.&T. 1.2.45 som montøraspirant. 1.8.47 montør I. 1.4.52 mekaniker II. 1.9.55 mekaniker I. 1.4.61 overmekaniker i 12. lkl. 1.4.64 overmekaniker i 15. lkl. 1.ingdistr. (Stege). 1.7.76 telegrafmester 1. ingdistr. (Stege).

Mathiasen, E., f.26.11.47 i Ulfborg. P.&T.16.8.65. Fagp.I 80.68. 1.9.68 mhp. 1.9.70 ass. Kh. 1972 forstærkerprøven 1.7.72 Kh. rtf. 16.4.74 Åbenrå T. Fagp.II 47.74. 1.7.76 oass. Åbenrå T.

Mathiasen, G., f.17.4.50 i Ulfborg. P.&T.16.8.67. Fagp.I 74.70. 1.9.70 mhp. 1.9.72 ass. Kh. 1.5.76 ass. gdir. (økonomikt.).

Mathiasen, H. K., f.23.4.31 i Vemb. P.&T.1.8.53 som aspirant. 1.6.55 landpostbud. Postbudfagp. 49.58. 1.12.58 overpakmester. 16.8.59 elevudd. Fagp.I 92.61. 1.5.62 ass. Helsingør. 1.1.63 Helsingør (Espergærde). 1.10.63 Tranebjerg Samsø. Fagp.II 62.65. 1966 sommerposteksp. Snekkersten. 1.2.67 Kh. 1.5.67 oass. Kh. 1.1.68 gdir. 1.10.69 ktr. Ringkøbing. 1.6.—31.7.72 kst. pm. Ringkøbing 1.4.73 Odense. 1.12.73 overkontrollør Århus.

Mathiasen, S. L., fr., f.29.9.54 i Lønborg. P.&T.1.8.73 Nibe. 1.1.75 Nørresundby. Fagp.I 1976. 1.5.76 Kh.

Matthesen, O. C., f.17.12.42 i Egense. P.&T.16.8.60. Fagp.I 75.63. 1.9.63 mhp. 1.9.65 ass. Haderslev. Fagp.II 52.69. 1.1.71 oass. Brande. 1.10.74-31.10.74 kst. pm. Brande. Oass. Brande.

Matthiesen, B., fr., f. 6.12.54 i Haderslev. P.&T. 1.8.72 Vojens. 1.1.74 Åbenrå. Fagp.I 1975. 1.5.75 Kh. 1.8.75 mhp. girokt.

Matthiesen, J. V., f.21.2.11 i Kh. P.&T.1.9.30. Fagp.I 70.33. 1.9.33 mhp. 1.9.36 ass. Kh. Fagp.II 40.39. 1.10.42 jbp.1 Kh. 1.4.47 oass. Kh. 1.5.50 jbp.1 Kh. 1.7.55 ktr. Kh. 1.12.64 post- og telegrafkasserer Kh. (K).

Matz, K.B., f.17.6.40 i Åstrup. P.&T.1.9.57. Fagp.I 71.60. 1.9.60 mhp. 1.9.62 ass. Tølløse. Fagp.II 38.71. 1.1.72 oass. Tølløse. 1.7.72 oass. Holbæk.

Matzen, C. C., f.30.5.40 i Bjolderup. P.&T.1.5.58. Fagp.I 77.61. 1.5.61 mhp. 1.5.63 ass. Sønderborg. Fagp.II 49.67. 1.4.69 oass. Sønderborg.

Meier, J. C., f.13.7.33. 1.6.60 telegrafarbejder. 1.4.64 montør. 1.9.68 overmontør. 1.8.75 linjemester 2. ingdistr. (Åbenrå).

Meilby, V., f.16.4.30 i Lyngby. P.&.T.1.9.46. Fagp.I 71.49. 1.9.49 mhp. 1.9.51 ass. Kh. 30.9.52 Hundested. 1.11.54 Kh. 1.3.56 girokt. Fagp.II 48.58. 1.10.58. Kh. 1.5.60 oass. Kh. 1.6.66 ktr. girokt. 1.11.70 ktr. Kh. (Glostrup).

Melohn, L. D., fru (f. Jørgensen), f.29.8.46 i Odense. P.&T.16.8.62. Fagp.I 97.65. 1.9.65 mhp. 1.9.67 ass. Kh. Fagp.II 47.70. 1.9.71 oass. girokt.

Meyer, B. L. D., frk., f.22.3.23 i Kh. P.&T.1.9.43. 1.4.46 kontorist. 1.4.53 kontorass. II. 1.4.58 kontorass. I. 1.9.71 overkontorassistent p.&t.s værksteder.

Michels, E. B., fru, f.9.10.42. 1.4.65 ktass. II. 1.1.69 ktass. I. 1.5.74 overkontorassistent Kh. htg.

Michelsen, P., f.14.4.38 i Kh. P.&T.1.5.54. Fagp.I 73.57. 1.5.57 mhp. 1.5.59 ass. Kh. Fagp.II 54.64. 1.2.65 oass. Kh. 1.11.73 ktr. Kh. (kørselskt.).

SLÆGTSFORSKERNES BIBLIOTEK

Midjord, E. S. K., f.4.2.31 i Hove Bygd, Suderø. P.&T. 1.9.50. Fagp.I 100.53. 1.9.53 mhp. 1.9.55 ass. Kh. Fagp.II 56.61. 1.9.61 gdir. 1.4.62 oass. Tórshavn. 1.1.64 ktr. Tórshavn. 1.4.66 overkontrollør Tórshavn 1.7.67 postmester i Tórshavn.

Mikkelsen, B. K., frk., f.6.12.37 i Odense. P.&T.1.9.55. Fagp.I 69.58. 1.9.58 mhp. 1.9.60 ass. Kh. Fagp.II 38.66. 1.3.67 oass. Kh. (Hvidovre).

Mikkelsen, C. G., frk., f.18.3.54 i Svendborg. P.&T. 16.8.71. Fagp.I 89.74. 1.9.74 mhp. 1.9.76 ass. Kh.

Mikkelsen, E., f.16.7.38 i Øster Hornum. P.&T.1.3.62 som reservepostbud. 1.1.64 postbud. Postbudfagp. 54 (udm.).65. 1.5.65 overpakmester. 16.8.65 elevudd. Fagp.I 72.67. 1.4.68 ass. Kh. Fagp.II 45.70. 1.1.71 oass. Kh. (lufthavn).

Mikkelsen, G. D. M., frk., f.28.2.50 i Nørre Vium. P.&T. 16.8.67. Fagp.I 84.70. 1.9.70 mhp. 1.9.72 ass. girokt. Fagp. II 51.76. Ass. girokt.

Mikkelsen, N. C., f.26.2.46 i Horsens. P.&T.16.8.63. Fagp.I 94.66. 1.9.66 mhp. 1968 forstærkerprøven. 1.9.68 ass. Kh. rtf. Fagp.II 54.71. 1.1.72 oass. kabelingtj.

Mikkelsen, P., f.17.7.49 i Århus. P.&T.16.8.66. Fagp.I 78.69. 1.9.69 mhp. 1.9.71 ass. Kh. Fagp.II 54.75. 15.11.75 ass. Frederikssund.

Minke, K. G., f.25.6.33. 1.7.61 mek. i 7.1kl. 1.4.64 mek. i 10.1kl. 1.4.69 mek. i 12.1kl. 1.4.73 overmekaniker 2. ingdistr. (Haderslev). 1.7.76 telegrafmester 2. ingdistr. (Åbenrå).

Mirsal, H., fru (f. Hornskov), f.20.6.49 i Viborg. P.&T. 16.8.66. Fagp.I 76.69. 1.9.69 mhp. 1.11.70—31.1.71 tjf. u. løn. 1.9.71 ass. Kh. Fagp.II 55.75. Ass. Kh. (K).

Miszczuk, H., frk., f.8.3.45 i Kyse. P.&T.16.8.61. Fagp.I 82.64. 1.9.64 mhp. 1.9.66 ass. Næstved. Fagp.II 51.70. 1.7.72 oass. Slagelse.

Mogensen, B. K., fru (f. Larsen), f.7.9.50 i Hvidberg. P.&T.16.8.68. Fagp.I 75.71. 1.9.71 mhp. 1.9.73 ass. Kh. 17.4.75 ass. girokt.

Mogensen, H. H., f.2.5.25 i Fårup. P.&T.1.9.42. Fagp.I 56.45. 1.9.45 mhp. 1.9.47 ass. Kh. Fagp.II 38.53. 1.9.57 oass. Kh. 1.9.64 ktr. Kh. (V).

Mogensen, J. E. F., f.30.5.51 i Herning. P.&T.16.8.68. Fagp.I 80.71. 1.9.71 mhp. 1.9.73 ass. Kh.

Mogensen, K., f.23.2.18 i Randers. P.&T.1.9.34. Fagp.I 76.37. 1.9.37 mhp. 1.3.42 ass. Århus. Fagp.II 42.46. 1.6.52 oass. Århus. 1.12.58 ktr. Århus.

Mogensen, K. V., frk., f.25.7.46 i Holstebro. P.&T.16.8.63. Fagp.I 77.66. 1.9.66 mhp. 1.9.68 ass. Kh. Fagp.II 47.72. 1.7.73 oass. Kh. (Rødovre).

Mogensen, P. E. B., frk., f.24.3.55 i Fåborg. P.&T.1.8.74 Fåborg. 1.1.76 Svendborg.

Mogensen, R. F., f.9.7.55 i Herning. P.&T.1.8.72 Skjern. 1.1.74 Herning. Fagp.I 1975. 1.5.75 Kh. 1.8.75 mhp. Kh.

Mohr, C., f.23.4.26. 1.9.51 telegrafarbejder. 1.9.55 montør II .1.4.62 montør. 1.5.65 overmontør. 1.5.74 linjemester 2. ingdistr. (Sønderborg).

Molbo, S. O., f.26.10.49 i Slagelse. P.&T.16.8.67. Fagp.I 92.70. 1.9.70 mhp. 1.9.72 ass. Ålborg. 1.11.74 4. overpostinsp. Fagp.II 52.76. Ass. 4. overpostinsp.

Mondrup, H. B., R, f.30.10.17 i Stouby. P.&T. 1.9.34. Fagp.I 76.37 1.9.37 mhp. 1.11.41 ass. Herning 1.5.42 Kh. Fagp.II 49.44. 1.2.45 gdir. 1.6.50 oass. Kh. 1.3.54 fuldmægtig gdr. 1.9.58 overkontrollør Kh. 1.4.61 gdir. 1.4.62 postinspektør gdir. 1.6.64 postmester ved Vanløse postkontor.

Moos, K., frk., f.25.7.37 i Marstrup. P.&T.1.9.55. Fagp.I 79.58. 1.9.58 mhp. 1.9.60 ass. Kh. 1.11.60 Skanderborg. 1.3.67 Kh. Fagp.II 41.72. 1.7.72 oass. Kh. (Lyngby).

Mortensen, A., fru (f. Frederiksen), f.31.1.28 i Bogense. P.&T.1.9.44. Fagp I 92.47. 1.9.47 mhp. 1.9.49 ass Kh. Fagp.II 52.54. 1.3.55 gdir. 1.4.58 oass. gdir. 1.6.62 ktr. gdir. 1.3.70 overkontrollør gdir. (3. ekspkt.).

Mortensen, A. K., fr., f.8.1.47 i Tønder ing. P.&T.16.8.63. Fagp.I 85.66. 1.9.66 mhp. 1.9.68 ass. Kh. 15.5.70 Frederikssund. Fagp.II 42.71. 1.1.72 oass. Birkerød. 1.9.74 Frederikssund. 1.3.75 oass. Frederikssund (Slangerup).

Mortensen, A. S. H., f.5.12.13. 1.1.38 pbud. Postbudfagp. 44.38. 1.7.43 opkm. 1.12.47 pakmfmd. 1.4.58 pbudfmd. 1.4.63 postvagtmester Ålborg.

Mortensen, B., frk., f.14.4.55 i Østerlarsker sogn. P.&T. 1.8.72 Fredensborg. 1.1.74 Kh. Fagp.I 1975. Kh. 1.8.75 mhp. Kh.

Mortensen, Bjarne, f.18.5.40 i Randers. P.&T.1.5.57. Fagp.I 78.60. 1.5.60 mhp. 1.5.62 ass. Kh. Fagp.II 44.67. 1.7.68 oass. Kh. (Hellerup).

Mortensen, Berndt, f. 29.10.45 i Ringe. P.&T.16.8.63. Fagp.I 66.66. 1.9.66 mhp. 1.9.68 ass. Kh. Fagp.II 37.72. 1.2.73 oass. Kh.

Mortensen, E., f.29.4.16 i Serridslev. P.&T.1.9.32. Fagp.I 76.35. 1.9.35 mhp. 1.5.40 ass. Årup. 1.5.42 Horsens. Fagp. II 56.44. 1.4.46 Kh. 1.5.47 gdir. 1.4.49 oass. Kh. 1.4.56 ktr. Kh. 1.4.61 overkontrollør Kh. 1.9.64 postmester ved Nordvestkvarterets postkontor.

Mortensen, E., frk., f.30.5.16 i Skive. P.&T. 1.12.34. 1.6.40 kontorist. 1.4.47 kontorass.II 1.4.58 kontorass.I 1.4.64 overkontorassistent Kh. rtf.

Mortensen, E. L., frk., f.12.9.34 i Kh. P.&T.1.8.54. 1.11.56 kontorist. 1.4.58 kontorass. II. 1.4.60 kontorass. I. 1.4.71 overkontorassistent kabelingtj.

Mortensen, E. M., fru (f. Andersen), f.16.1.31 i Holbæk. P.&T.1.5.48. Fagp.I 99.51. 1.5.51 mhp. 1952 forstærkerprøven. 1.5.53 ass. Odense T. Fagp.II 61.60. 15.2.61 Kh. rtf. 1.4.61 oass. Kh. rtf. 1.12.61 gdir. 1.4.65 ktr. gdir. 1.6.71 overkontrollør gdir. (3. tekn. kt.).

Mortensen, G., fr., f.11.3.57 i Ruds-Vedby. P.&T. 1.8.75 Korsør.

Mortensen, Henning, hovedkasserer i Dansk Post- og telegrafforening, f.7.8.18 i Herning. P.&T.1.9.35. Fagp.I 82.38. 1.9.38 mhp. 1.9.42 ass. Kh. Fagp.II 42.45. 1949 sommerposteksp. Snekkersten. 1.4.52. oass. Kh. 1.7. 58 ktr. Kh. 1.6.66 overkontrollør Kh. 1.3.69 postmester ved Skovlunde postkontor.

Mortensen, Herbert. f.31.8.16 i Hamburg. P.&T.1.9.36. Fagp.I 65.39, 1.9.39 mhp. 1.9.42 ass. Kh. Fagp.II 43.48. 1.11.48 jbp.1 Kh. 1.11.53 oass. Kh. 1.12.54 jbp.1 Kh. 1.3.60 ktr. Kh. 25.5.—31.8.70 kst. pm. ved Gentofte postkontor. 1.11.72 postmester ved indleveringspostkontor 6.

Mortensen, H. A., f.16.8.39 i Tønder. P.&T.1.9.55. Fagp.I 77.58. 1.9.58 mhp. 1.9.60 ass. Kh. Fagp.II 54.66. 1.2.67 oass. Kh. 1.3.71 oass. Sønderborg. 1.8.—31.8.72 kst pm. Brørup. Oass. Sønderborg.

Mortensen, J. K. S., f.27.5.27 i Erritsø. P.&T.1.9.44. Fagp.I 73.47. 1.9.47 mhp. 1.9.49 ass. Brædstrup. 22.4.50 Holstebro. Fagp.II 43.55. 1.5.59 oass. Ringkøbing. 1.4.66 ktr. Rudkøbing. 1.9.69 postmester i Højer.

Mortensen, K., f.14.10.21 i Kh. P.&T.1.8.44 som montøraspirant. 1.8.46 montør I. 1.4.53 mekaniker II. 1.4.58 mekaniker i 10.1kl. 1.4.62 overmekaniker i 12.1kl. 1.4. 65 overmekaniker i 15.1kl. kabelingtj. (Kh.).

Mortensen, K. J. H., f.6.1.28 i Kolind. P.&T.1.10.55 som mekanikeraspirant. 1.10.57 mekaniker II. 1.10.58 mekaniker i 10.1kl. 1.4.62 overmekaniker i 12.1kl. 1.4.66 overmekaniker i 15.1kl. 3.ingdistr. (Skåde).

Mortensen, K. T., f.7.5.24 i Odense. P.&T.1.9.41. Fagp.I 84.44. 1.9.44 mhp. 1.9.46 ass. Kh. Fagp.II 49.51. 1.3.55 gdir. 1956 sommerposteksp. Espergærde. 1.6.56 oass. Kh. 1.3.62 ktr. gdir. 1.9.68 overkontrollør gdir. (revkt.).

Mortensen, L. E., fru, f.7.2.48. 1.4.73 tegner p.pr. 1.5.74 tegner gdir. (3. tekn. kt.).

Mortensen, M. P., f.15.10.35 i Astrup. P.&T.1.9.52. Fagp.I 98.55. 1.9 55 mhp. 1.9.57 ass. Kh. 1.1.59 Lyngby radio. 25.6.59 Kh. htg. Fagp.II 65.63. 1.4.64 oass. Kh. htg. 1.2.67 gdir. 1.4.69 ktr. gdir. (4.ekspkt.).

Mortensen, N. L., f.8.10.15 i Kolding. P.&T.1.12.47 som hjælpemaskinist. 1.4.50 maskinist. 1.4.53 maskinmester II 2.ingdistr. (Åbenrå). 1.9.62 maskinmester i 18.1kl. 2.ingdistr. (Åbenrå). 1.9.68 telegrafmester i 18.1kl. 2.ingdistr. (Åbenrå).

Mortensen, N. M., f.17.5.55 i Merring. P.&T.1.8.72 Vejen. 1.1.74 Horsens. Fagp.I 1975. 1.5.75 Kh. 1.8.75 mhp. Kh. 15.9.76 mhp. Næstved.

SLÆGTSFORSKERNES BIBLIOTEK

Mortensen, P. K. S., f.10.4.19 i Åkirkeby. P.&T.1.9.36. Fagp.I 66.39. 1.9.39 mhp. 1.5.43 ass. Kh. Fagp.II 45.46. 1.5.51 gdir. 1.11.53 oass. Kh. 1.1.60 ktr. Kh. 1.11.70 postmester ved indlevpkt. 9.

Mortensen, R. Leisner, f.3.9.28 i Hundslund. P.&T.1.9.45. Fagp.I 97.48. 1.9.48 mhp. 1.9.50 ass. Odder. 22.10.50 Langå. 1.11.52 Århus. Fagp.II 63.55. 1.2.56 2.overpostinsp. 1.11.57 oass. 4.overpostinsp. 1.4.61 ktr. 2.overpostinsp. 1.6.64 overkontrollør Århus. 1.3.67 postmester i Padborg.

Mortensen, S. L. H., fru (f. Larsen), f.16.9.46 i Nyborg. P.&T.16.8.63. Fagp.I 72.66. 1.9.66 mhp. 1.9.68 ass. Kh. Fagp.II 39.72. 1.11.74 oass. Kh. (V).

Mortensen, V., f.14.2.37 i Svendborg. P.&T.1.9.53. Fagp.I 70.56. 1.9.56 mhp. 1.9.58 ass. Kh. Fagp.II 51.63. 1.2.65 oass. Kh. 1.2.67 gdir. 1.7.68 1. overpostinsp. 1.1.71 ktr. 1. overpostinsp.

Moth, J., fr., f.1.4.32. 1.1.56 kontorist. 1.4.58 kontorass. II. 1.4.63 kontorass. I. 1.4.76 overkontorassistent girokt.

Mouritsen, E. M., fru (f. Aaquist), f.19.9.27 i Randers. P.&T.1.10.45. 1.10.48 kontorist. 1.4.58 kontorass.II. 1.4.62 kontorass.I. 1.4.63 overkontorassistent Randers.

Mulvad, J. M., f.11.8.36 i Høgild. P.&T.1.9.55. Fagp.I 84.58. 1.9.58 mhp. 1.9.60 ass. Kh. Fagp.II 51.65. 1.6.66 oass. Kh. 1.1.168 girokt. 1.3.71 oass. Hillerød. 1.5.74-30.11.74 kst. pm. Hundested. 1.12.74 ktr. Randers.

Munch, E., f.22.7.53 i Horsens. P.&T.1.8.72 Nyborg. 1.1.74 Svendborg. Fagp.I 1975. 1.5.75 Kh. 1.8.75 mhp. Kh.

Munch-Kofoed, J., f.13.3.46 i Vestermarie. P.&T.16.8.63. Fagp.I 95.66. 1.9.66 mhp. 1.9.68 ass. Kh. Fagp.II 54.72. 1.7.72 oass. Kh. (Ø).

Munkstrup, E. V., f.10.10.42 i Tårbæk. 1.2.67 pbud. Postbudfagp. 46.68. 1.1.69 opkm. 1.8.73 elevudd. Fagp.I 1975. 1.5.76 ass. Kh.

Muurholm, S. C. K., f.20.9.30 i Jels. P.&T.1.9.46. Fagp.I 88.49. 1.9.49 mhp. 1.10.51 ass. Kh. 1.2.54 girokt. Fagp.II 53.57 1.10.58 gdir. 1.5.60 oass. Silkeborg. 1.10—31.10.63 kst. pm. Brande. 1.11.64 ktr. Holbæk. 1.4.71 overkontrollør Holbæk. 1.4.75 inspektør Odense.

Myhre, L .K., f.15.8.56 i Rønne. P.&T.1.8.73 Åkirkeby. 1.1.75 Rønne. Fagp.I 1976. 1.5.76 Kh.

Müller, C. E., f.29.12.53 i Ryde sogn. P.&T.1.8.73 Rudkøbing. 1.1.75 Nykøbing Fl. Fagp.I 1976. 1.5.76 Kh.

Myrvig, H. A. E., R, f.3.8.26 i Frcia. P.&T.1.9.43. Fagp.I 84.46. 1.9.46 mhp. 1.9.48 ass. Kh. Fagp.II 59.53. 1.5.54 gdir. 1.12.56 oass. girokt. 1.4.61 ktr. girokt. 1.4.64 overkontrollør girokt. 1.11.64 postinspektør gdir. 1.9.73 kontorchef gdir. (postens planl.sekr. og edb-sekr.).

Myrvig, K. L., fr., f.20.6.27. 1.7.48 kontorist. 1.11.56 kontorass. II. 1.4.62 kontoras. I. 1.1.76 overkontorassistent Kh. rtf.

Mæhle, H. N., f.10.1.43 i Randers. P.&T.16.8.60. Fagp.I 66.63. 1.9.63 mhp. 1.9.65 ass. Silkeborg. Fagp.II 39.69. 1.3.71 oass. Hjørring. 1.2.-31.5.72 kst. pm. Vrå. Oass. Hjørring.

Märtens, S. A., f.24.4.29 i Fårup. P.&T.1.9.46. Fagp.I 64.49. 1.9.49 mhp. 1.9.51 ass. Kh. 1.6.66 oass. Kh. (avispkt.).

Møhring, B., f.13.2.28 i Bogense. P.&T.1.4.57 som montøraspirant. 1.7.58 mekaniker i 7.lkl. 1.12.59 mekaniker i 10.lkl. 1.4.63 overmekaniker i 12.lkl. 1.4.66 overmekaniker i 15.lkl. radioingtj. 1.10.72 telegrafmester radioingtj. (Kastrup).

Mølgaard, E. E., frk., f.24.1.43 i Odense. P.&T.16.8.60. Fagp.I 79.63. 1.9.63 mhp. 1.9.65 ass. Kh. 15.5.66 Odense Fagp.II 38.71. 1.2.73 oass. Odense.

Møller, A., f.14.6.42 i Kh. P.&T.1.5.66. 1.3.68 postbud. 16.8.69 elevudd. Fagp.I 103.71. 1.4.72 ass. girokt. Fagp.II 56.74. 1.11.74 oass. girokt.

Møller, A. M., frk., f.4.1.54 i Skanderborg. P.&T.16.8.71 Fagp.I 73.74. 1.9.74 mhp. 1.9.76 ass Kh.

Møller, B., f.5.5.39 i Lemvig. P.&T.1.5.56. Fagp.I 100.59. Tildelt Joseph Michaelsens mindemedalje. 1.5.59 mhp. 1.5.61 ass. Kh. Fagp.II 67(udm.).65. 1.6.66 oass. Kh. 1.2.67 gdir. 1.4.70 ktr. gdir. 1.11.71 ktr. 1. overpostinsp.

Møller, B. H., f.27.5.38 i Hornsyld. P.&T.1.5.55. Fagp.I 78.58. 1.5.58 mhp. 1.5.60 ass. Kh. 1.11.61 Brønderslev. Fagp. II 48.66. 1.2.67 oass. Fjerritslev. 1.4.71 ktr. Fjerritslev.

Møller, E., fru (f. Mogensen), f.11.1.47 i Århus. P.&T. 16.8.63. Fagp.I 88.66. 1.9.66 mhp. 1.9.68 ass. Kh. Fagp.II 52.72. 1.2.73 oass. Kh. (F).

Møller, E., f.24.3.50 i Rårup. P.&T.16.8.67 Fagp.I 78.70. 1.9.70 mhp. 1.11.71—30.4.72 tjf. u. løn. 1.9.72 ass. Kh. 15.11.74 ass. Odder.

Møller, E. C. K., frk., f.22.10.10 i Århus. P.&T. 4.2.30. 1.11.34 kontorist. 1 4.46 kontorass.II. 1.4.52 kontorass.1. 1.4.62 overkontorassistent Århus T.

Møller, E. L., f.14.5.30 i Stevelt. P.&T.1.9.48. Fagp.I 99.51. 1.9.51 mhp. 1.9.53 ass. Kh. Fagp.II 58.58. 1.8.58 gdir. 1.4.61 oass. Kh. 1.4.66 ktr. Kh. 1.4.67 gdir. 1.6.69 overkontrollør gdir. 1.4.71 postinspektør gdir. (3. ekspkt.).

Møller, E. P., f.3.8.36 i Alestrup Mark. P.&T. 16.5.53. Fagp.I 81.56. 1.6.56 mhp. 1.6.58 ass. Kh. Fagp.II 54.63. 1.6.64 oass. Kh. 1.2.67 gdir. 1.6.69 ktr. gdir. (5. ekspkt.).

Møller, G., f.1.8.30 i Ørum. P.&T.1.9.46. Fagp.I 84.49. 1.9.49 mhp. 1951 forstærkerprøven. 1.9.51. ass. Skive. Fagp.II 49.57. 1.2.60 oass. Kalundborg. 1.4.64 ktr. Roskilde. 1.9.71 ktr. gdir. 1.2.73 overkontrollør Kh. htg.

Møller, G. D., fru (f.Møller), fhv. sekretær i Dansk Post- og Telegrafforening, f.2.12.41 i Fårup. P.&T. 1.9.58. Fagp.I 70.61. 1.9.61 mhp. 1.9.63 ass. Kh. 1.5.65 girokt. Fagp.II 57.67. 1.4.69 oass. Kh. 1.4.76 ktr. gdir. (1. ekspkt.).

Møller, G. M., fr., f.11.10.56 i Mørke. P.&T. 1.8.75 Fåborg.

Møller, H., f.1.9.21 i Århus. P.&T.1.9.38. Fagp.I 80.41. 1.9.41 mhp. 1943 forstærkerkursus. 1.9.45 ass. Ålborg. 1.7.46 Ålborg T. Fagp.II 49.49 1.11.53 oass. Ålborg T. 1.11 58 ktr. Kolding T. 1.6.66 overkontrollør Kolding T. 1.7.74 overkontrollør 2. ingdistr.

Møller, H., frk., f.16.10.52 i Hvorup. P.&T.16.8.70. Fagp.I 85.73. 1.9.73 mhp. 1.9.75 ass. Kh.

Møller, H. J., f.27.4.26 i Sillerup. P.&T.1.2.55 som tegneraspirant. 1.2.57 tegner radioingtj 1.4.62 telegrafmester i 15.lkl. radioingtj. (Kh.)

Møller, I., f.29.8.33 i Kolding. P.&T.1.9.52. Fagp.I 82.55. 1.9.56 mhp. 1.9.57 ass. Kh. 1.4.58 girokt. Fagp.II 57.62. 1.4.64 oass. Kh. 1.9.64 gdir. 1.6.69 ktr. gdir. (3.tekn.kt).

Møller, I. S., fru (f. Jensen), f.9.5.38 i Byrum. P.&T. 1.5.56. Fagp.I 73.59. 1.5.59 mhp. 1961 forstærkerprøven. 1.5.61 ass. Kh. htg. Fagp.II 53.66. 1.2.67 oass. gdir. 1.12.71 ktr. kabelingtj.

Møller, J. F., f.31.8.36 i Odense. P.&T.1.9.53. Fagp.I 80.56. 1.9.56 mhp. 1.9.58 ass. Esbjerg. 1.10.62 Nordby Fanø. Fagp.II 44.63. 3.2.-31.5.69 kst. pm. i Vamdrup. 1.9.69 oass. Fanø.

Møller, J. P. J., f.2.8.47 på Frederiksberg. 1.9.68 pbud. Postbudfagp. 50.71. 1.4.71 opkm. 1.8.72 elevudd. Fagp.I 98.74. 1.4.75 ass. gdir. (edb-sekr.).

Møller, K. A., frk., f.12.7.32 i Gentofte. P.&T.1.10.53. 1.1.56 kontorist. 1.4.58 kontorass. II. 1.4.63 kontorass. I. 1.9.71 overkontorassistent gdir. (3. tekn. kt.).

Møller, K. J., f.23.5.24 i Århus. P.&T.1.11.55 som montøraspirant. 1.3.57 montør I. 1.4.58 mekaniker i 7.lkl. 1.4.59 mekaniker i 10.lkl. 1.4.61 overmekaniker i 12.lkl. 1.4.65 overmekaniker i 15.lkl. 3.ingdistr. (Mejrup).

Møller, L., fru (f. Nielsen-Ourø), f.27.5.21 i Kh. P.&T. 1.11.38. 1.6.45 kontorist. 1.4.49 kontorass.II. 1.4.54 kontorass.I. 1.4.61 overkontorassistent Kh. rtf.

Møller, N. H., R, f.28.10.21 i Alderslyst, Balle. P.&T.1.9.40. Fagp.I 87.43. 1.9 43 mhp. 1945 forstærkerkursus. 1.4.46 ass. Århus T. 1.12.46 Nykøbing Fl. Fagp.II 59.50. 1.5.52 overtelegrafinsp. 1.8.54 oass. Kh.rtf. 1.4.55 oass. overtelegrafinsp. 1.9.59 ktr overtelegrafinsp. 1.6.61 overkontrollør Kh.htg 1.6 62 kst. og 1.4.64 telegrafinspektør overtelegrafinsp. 1.5.68 telegrafbestyrer i Odense.

Møller, N. K., f.16.4.33. 1.10.59 ingeniør. 31.7.60 afsk.e.ans. 16.6.61 ingeniør. 1.12.75 laboratoriechef telegraflaboratoriet.

SLÆGTSFORSKERNES BIBLIOTEK

Møller, P. B., f.30.5.46 i Kristrup. 1.6.71 pbud. Postbudfagp. 52.72. 1.9.73 opkm. 1.8.73 elevudd. Fagp.I 1975. 1.5.76 ass. Århus.

Møller, P. C., f.2.9.49 i Varnæs. P.&T.16.8.67. Fagp.I 64.70. 1.9.70 mhp. 1.9.72 ass. Padborg. 1.5.76 ass. Tønder.

Møller, P. E., f.28.7.55 i Vestermarie sogn. P.&T.1.8.72 Gudhjem. 1.1.74 Roskilde. Fagp.I 1975. 1.5.75 Kh. 1.8.75 mhp. Kh.

Møller, P. K., f.6.11.35. 1.2.62 mekaniker II. 1.4.64 mekaniker I. 1.4.69 mekaniker. 1.9.76 overmekaniker 2. ingdistr. (Åbenrå).

Møller, W. B., R, H.D., f.7.5.14 i Kh. P.&T.1.9.30. Fagp.I 92.33. 1.9.33 mhp. 1937 forstærkerkursus. 1.6.38 ass. Kalundborg. 1.5.40 kabelingtj. Fagp.II 61.41. 1.5.44 materieldepotet. 1.11.45 oass. girokt. 1.10.48 Kh. 1.7.50 fuldmægtig gdir. 1.5.54 overkontrollør Kh. 1.6.60 postmester ved postvæsenets oplysningskontor og returpostkontoret. 1.12.66 postmester ved toldpostkontoret i København.

Möllerström, C., f.25.1.23 i Kh. P.&T.1.9.40. Fagp.I 80.43. 1.9.43 mhp. 1.4.46 ass. Kh. Fagp.II 41.50. 1.11.55 oass. Kh. 1.4.62 ktr. Kh. 1.9.68 overkontrollør Kh. (postkørselskt.).

Mørch, E. O., f.26.7.08 i Kh. P.&T.15.8.42 som montøraspirant. 1.9.44 montør I. 1.4.54 mekaniker II. 1.7.58 mekaniker i 10.lkl. 1.4.62 overmekaniker i 12.lkl. 1.9.68 overmekaniker i 15.lkl. P.&T.s værksteder.

Mørk, S., f.13.10.17 i Sattrup. P.&T.1.11.46 som montøraspirant. 1.11.48 montør I. 1.4.52 mekaniker II. 1.12.57 mekaniker I. 1.4.61 overmekaniker. 1.6.62 centralmester 2.ingdistr. 1.4.66 telegrafmester i 18.lkl. 2.ingdistr. (Gram). 1.11.70 overtelegrafmester 2. ingdistr. (Åbenrå).

Mørkboe, E., fru (f. Münster), f.17.9.48 i Rørvig. P.&T. 16.8.66. Fagp.I 69.69. 1.9.69 mhp. 1.9.71 ass. Kh. Fagp.II 52.76. Ass. Kh. (Kastrup).

Maak, J. C., f.30.11.25 i Rønne. P.&T. 1.2.51 som montøraspirant. 1.11.52 montør I. 1.4.56 mekaniker II. 1.4.59 mekaniker i 10.lkl. 1.4.61 overmekaniker i 12.lkl. 1.4.63 overmekaniker i 15.lkl. 1.ingdistr. 1.5.68 telegrafmester i 18.lkl. 1.ingdistr. (Kh.).

Månsson, A., fr., f.25.11.45. 1.8.67 kontorass. II. 1.3.71 kontorass. I. 1.7.76 overkontorassistent gdir. (1. ekspkt.).

Månsson, B., f.4.8.52 i Give. P.&T.16.8.69. Fagp.I 75.72. 1.9.72 mhp. 1.9.74 ass. Jelling.

Nahrstedt, K. H., f.14.5.37 i Bad Sachsa, Harzen. P.&T. 1.9.54. Fagp.I 64.57. 1.5.57 mhp. 1.9.59 ass. Kh. Fagp.II 40.65. 1.6.66 oass. Kh. 1.10.69 oass. Fåborg.

Nellemann, A. L. P., fru (f. Nielsen), f.7.6.29 i Hasselager. P.&T. 1.9.46. Fagp.I 77.49. 1.9.49 mhp. 1.9.51 ass. Kh. 1.11.51 Grenå. 1.5.54 Århus. 1.1.—30.6.59 u.f.nr. Fagp.II 37.72. 1.7.72 oass. Århus.

Nellemann, P., f.13.4.42. 1.7.73 tegner radioingtj.

Nicolaisen, A. C., f.7.11.48 i Løgumkloster. P.&T.1.3.70. 1.3.72 tegner 2. ingdistr.

Nicolaisen, O. H., f.9.3.49 i Kongsmark. P.&T.16.8.66. Fagp.I 87.69. 1.9.69 mhp. 1.9.71 ass. Kh. 15.5.73 Esbjerg. Fagp.II 53.75. Ass. Esbjerg.

Nielsen, Aage, f.17.5.20 i Kh. P.&T.1.9.37. Fagp.I 82.40. 1.9.40 mhp 1.6.44 ass. Kh. Fagp.II 57.48. 1.11.49 jbp.1 Kh 1.11.53 oass. Kh. 1.4.60 ktr. Kh. 1.9.71 postmester ved indleveringspostkontor 10.

Nielsen, Arne, R, medlem af kommissionen for post- og telegrafvæsenets fagprøver, f.19.6.32 i Langå. P.&T. 1.9.49. Fagp.I 99.52. 1.9.52 mhp. 1.9.54 ass. Tønder. 22.10.55 Sønderborg. 1.3.58 Århus. Fagp.II 67(udm.)60. 1.7.60 3.overpostinsp. 1.2.61 gdir. 1.4.61 oass. Kh. 1.4.63 ktr. gdir. 1.7.67 kst. postinspektør og 1.9.68 postinspektør gdir. 1.1.73 kst. kontorchef og 1.2.73 kontorchef gdir. 7.4.75 kst. og 1.5.75 afdelingschef gdir. 1.9.76 personaledirektør gdir.

Nielsen, A., fru (f. Tæstensen), f.14.10.44 i Skærbæk. P.&T.16.8.61. Fagp.I 84.64. 1.9.64 mhp. 1.9.66 ass. Kh. 1.7.67 girokt. Fagp.II 44.70. 1.3.71 oass. girokt. 28.5—27.9.73 tjf u. løn. Oass. girokt.

Nielsen, A. A., f.28.12.12 i Korsør. P.&T.1.9.30. Fagp.I 73.33. 1.9.33 mhp. 1.1.37 ass. Århus. Fagp.II 39.39. 1.12.39 Brørup. 1.5.42 Århus. 1.10.49 oass. Århus. 1.4.58 ktr. Århus. 1.7.68 postforvalter ved Århus avisposteksp.

Nielsen, A. E., frk., f.31.7.53 i Nørre Kongerslev. P.&T. 16.8.70. Fagp.I 77.73. 1.9.73 mhp. 1.9.75 ass. Kh.

Nielsen, A. G., f.5.4.32 i Slagelse. P.&T.1.9.48. Fagp.I 75.51. 1.9.51 mhp. 1.9.53 ass. Kh. htg. 24.4.54 Kh. 1.4.55 Tórshavn. Fagp.II 43.60. 1.4.62 oass. Tórshavn. 1.4.65 ktr. Tórshavn. 1.1.66 post- og telegrafkasserer i 21.lkl. Tórshavn. 1.7.67 overkontrollør Tórshavn.

Nielsen, A. G. K., fru (f. Rasmussen), f.18.5.48 i Fausing. P.&T.16.8.65. Fagp.I 70.68. 1.9.68 mhp. 1.9.70 ass. Lyngby radio. 1971 radiocertifikat af I. kl. Fagp.II 40.75. Ass. Lyngby radio.

Nielsen, A H., f.23.12.49 i Århus. P.&T.16.8.68. Fagp.I 62.71. 1.9.71 mhp. 1.9.73 ass. Kh.

Nielsen, A. I., f.2.7.18. 1.8.46 telegrafarbejder. 1.4.51 montør II. 1.4.55 montør I. 1.4.58 distriktsmontør. 1.4.62 overmontør. 1.8.68 linjemester 2. ingdistr. (Tønder).

Nielsen, A. J., f.6.7.23. 1.4.46 telegrafarbejder. 1.4.51 montør II. 1.8.55 montør I. 1.4.58 distriktsmontør. 1.4.62 overmontør. 1.4.65 linjemester 2. ingdistr. (Haderslev).

Nielsen, A. L., frk., f.28.7.48 i Kjellerup. P.&T.16.8.66. Fagp.I 79.69. 1.9.69 mhp. 1.9.71 ass. Kh. 1.10.72 gdir. Fagp.II 44.75. Ass. gdir. (økonomikt.).

Nielsen, A. M., frk., tildelt fortjenstmedaillen i sølv, fhv. næstformand for Dansk Post- og Telegrafforening, f.3.1.18 i Odense. P.&T.1.1.38. 1.2.42 kontorist. 1.4.49 kontorass. II. 1.4.57 kontorass. I. 1.4.66 overkontorassistent Odense T.

Nielsen, A. M., fr. f.16.5.48. 1.10.71 kontorass. II. 1.4.73 kontorass. I. 1.8.73 elevudd. Fagp.I 1975. 1.5.76 ass. Kh.

Nielsen, A. M., frk., f.18.6.54 i St. Restrup. P.&T.1.8.72 Nibe. 1.1.74 Nørresundby. Fagp.I 1975. 1.5.75 Kh. 1.8.75 mhp. Kh.

Nielsen, A. M., inspektør for Dansk Post- og Telegrafmuseum, f.13.8.29 i Ålborg. P.&T. 1.3.56 som tegneraspirant. 1.3.58 tegner kabelingtj. 1.4.62 tegner i 15. lkl. kabelingtj. 1.7.70 tegner i 15. lkl. gdir. 1.4.71 telegrafmester (2. ekspkt.).

Nielsen, A. P., f.24.5.20 i Vindersiev. P.&T.1.9.38. Fagp.I 97.41. 1.9.41 mhp. 1.9.44 ass. Grindsted. Fagp.II 44.49. 1.11.49 jbp.2 Frcia. 1.7.53 oass. Skive. 1.10.58 postmester i Sindal.

Nielsen, A. S., f.14.9.37 i Fredericia. P.&T.1.9.55. Fagp.I 76.58. 1.9.58 mhp. 1.9.60 ass. Kh. Fagp.II 53.67. 1.7.67 oass. Kh. (K).

Nielsen, B., f.8.9.18 i Esbjerg. P.&T.1.3.43 som hjælpeingeniør. 1.7.45 ingeniør radioingtj. 1.4.46 telegrafingeniør III radioingtj. 1.11.50 gdir. 1.4.51 telegrafingeniør II gdir. 1.11.54 kontorchef gdir. 1.4.57 afdelingsingeniør gdir. 1.7.69 overingeniør gdir. (1.tekn. kt.).

Nielsen, B., f. 1.1.33 i Fåborg. P.&T.1.5.49. Fagp.I 108 (udm.)52. Tildelt Joseph Michaelsens mindemedalje. 1.5.52 mhp. 1954 forstærkerprøven. 1.5.54 ass. Århus T. 1.10.54 Kh.rtf. 1.9.58 kabelingtj. Fagp.II 60.59. 1.9.60 oass. kabelingtj. 1.1.65 ktr. girokt. 1.12.75 overkontrollør girokt.

Nielsen, B., f.11.1.45 i Bastrup, Lyby. P.&T.16.8.62. Fagp.I 84.65. 1.9.65 mhp. 1.9.67 ass. Hurup Thy. 1.1.72 tj. under Den kgl. Grønlandske Handel. 15.5.73 ass. Ålborg.

Nielsen, B., f.13.2.53 i Tønder. P.&T.16.8.70. Fagp.I 82.73. 1.9.73 mhp. 1.9.75 ass. Esbjerg.

Nielsen, B., f.12.6.39. 1.10.66 telegrafarbejder. 1.9.68 mekaniker. 1.7.73 linjemester 1. ingdistr.

Nielsen, B. B., frk., f.25.2.47 i Odense. P.&T. 16.8.64. Fagp.I 71.67. 1.9.67 mhp. 1.9.69 ass. Kh. 15.5.72 Haderslev. 15.5.73 Odense. Fagp.II 49.74. Ass. Odense.

Nielsen, B. B., f. 4.9.54 i Roskilde. P.&T. 1.8.75 Fredensborg.

Nielsen, B. F., f.23.11.37 i Kappel. P.&T.1.9.54. Fagp.I 74.57. 1.9.57 mhp. 1.9.59 ass. Frederiksværk. 1.9.62 Hillerød. Fagp.II 45.64. 1.6.66 oass. Hillerød. 1.12.73 ktr. Hillerød.

SLÆGTSFORSKERNES BIBLIOTEK

Nielsen, B. J., f.8.6.31 i Tommerup. P.&T.1.5.50. Fagp.I 78.53. 1.5.53 mhp. 1.5.55 ass. Birkerød. 1.5.56 Kh. 1.12.57 jbp.1 Kh. Fagp.II 58.61. 1.10.62 oass. Kh. 1.11.64 Middelfart. 1.4.69 ktr. Kolding.

Nielsen, B. M., f.25.11.36 i Randers. P.&T.16.5.53. Fagp.I 55.56. 1.6.56 mhp. 1.6.58 ass. Kh. Fagp.II 38.64. 1.4.65 oass. Kh. (Glostrup).

Nielsen, B. R., f.19.11.54 i Skelund. P.&T. 1.8.72 Hadsund. 1.1.74 Randders. Fagp.I 1975. 1.5.75 Kh. 1.8.75 mhp. Kh.

Nielsen, B. R., f.16.6.32 i Gislinge. P.&T.1.9.49. Fagp.I 83.52. 1.9.52 mhp. 1.9.54 ass. Kh.htg. Fagp.II 54.60. 1962 sommerposteksp. Snekkersten. 1.6.62 oass. Kh. 1.9.68 ktr. Kh. (postens kundetj.). 1.4.71 ktr. opm. (postens kundetj.).

Nielsen, B. S., f. 25.2.47 i Hvornum. P.&T.16.8.64. Fagp.I 86.67. 1.9.67 mhp. 1.9.69 ass. Kh. 15.5.70 Herning. 1.9.72 Århus. 1.5.73 3.overpostinsp. Fagp.II 55.73. Ass.3. overpostinsp.

Nielsen, B. S., frk., f.11.2.54 i Tange. P.&T.16.8.71. Fagp.I 77.74. 1.9.74 mhp. 1.9.76 ass. Skærbæk.

Nielsen, B. T., frk., f.3.8.55 i Slagelse. P.&T.1.8.72 Korsør. 1.1.74 Slagelse. Fagp.I 1975. Slagelse. 1.8.75 mhp. Slagelse.

Nielsen, C., f.20.12.25 i Skanderborg. P.&T.1.10.48 som montøraspirant. 1.10.50 montør I. 1.9.55 mekaniker II. 1.4.60 mekaniker i 10.lkl. 1.4.63 mekaniker i 12.lkl. 1.4. 66 telegrafmester i 15. lkl. 3.ingdistr. 1.4.71 telegrafmester 3. ingdistr.

Nielsen, C. A. P., f.30.5.16 i Viborg. P.&T.25.5.39. 1.12.42 landpostbud. 1.9.44 postbud. Postbudfagp. 43.45. 1.4.47 overpakmester. 1.1.64 postvagtmester. 1.4.69 postvagtmester i 15.lkl. jbp.1 Kh.

Nielsen, C. B., R, f.20.3.16 i Århus. P.&T.1.9.35. Fagp.I 78.38. 1.9.38 mhp. 1940 forstærkerkursus. 1.9.41 ass. Kh. rtf. Fagp.II 51.46. 1.11.47 gdir. 1.9.51 oass. gdir. 1.4.53 fuldmægtig gdir. 1.12.56 overkontrollør gdir. 1.5.61 telegrafinspektør gdir. 1.9.68 telegrafinspektør gdir. 1.1.71 telegrafbestyrer ved hovedtelegrafkontoret.

Nielsen, C. B., f.9.4.54 i Ørsted. P.&T.16.8.71. Fagp.I 87.74. 1.9.74 mhp. 1.9.76 ass. gdir. (2. tekn. kt.).

Nielsen, C. G., fr., f.22.1.13 i København. P.&T.1.1.35. 1.5.37 kontorist. 1.4.46 kontorass. II. 1.4.54 kontorass. I. 1.4.63 overkontorassistent Kh. rtf.

Nielsen, C. J. K., f.15.7.46 i Sanderum. P.&T.16.8.64. Fagp.I 82.67. 1.9.67 mhp. 1.9.69 ass. Kh. 15.5.71 Brande. Fagp.II 50.74. Ass. Brande.

Nielsen, C. N., R, f.30.10.15 i Fjerritslev. P.&T.1.9.32. Fagp.I 76.35. 1.9.35 mhp. 1.11.39 ass. Brønderslev. Fagp. II 45.44. 1.4.45 Ålborg. 1.4.-31.5.49 kst. pm. Hjallerup. 1.9.49 oass. Nykøbing S. 1.4.57 ktr. Nørresundby. 11.3.-30.4.63 kst. pm. Nørresundby. 1.3.65 postmester i Fjerritslev.

Nielsen, C. V. S., fru (f. Olesen), f.8.5.23 i Ålborg. P.&T. 1.12.43. 1.4.46 kontorist. 1.4.51 kontorass.II. 1.4.59 kontorass. I. 1.4.63 overkontorassistent Ålborg T. 1.5.75 overkontorassistent Ålborg.

Nielsen, E., frk., f.15.9.53 i København. P.&T. 1.8.72 Padborg. 1.1.74 Sønderborg. Fagp.I 1975. 1.5.75 Kh. 1.8.75 mhp. Kh.

Nielsen, E., f.14.7.23 i Helsingør. P.&T.1.9.48 som montøraspirant. 1.9.50 montør I. 1.7.55 mekaniker II. 1.4.61 mekaniker i 10.lkl. 1.11.62 mekaniker i 12.lkl. 1.4.66 overmekaniker i 15.lkl. 2.ingdistr. (Tønder).

Nielsen, E., f.24.5.32 i Århus. P.&.T.1.10.58 som mekanikeraspirant. 1.10.60 mekaniker i 7.lkl. 1.10.61 mekaniker i 10.lkl. 1.4.64 mekaniker i 12.lkl. 1.9.68 overmekaniker i 12.lkl. 1.4.69 overmekaniker i 15.lkl. 2.ingdistr. (Højen).

Nielsen, E., fru (f. Hansen), f.5.2.36 i Lindholm. Bodilsker sogn. P.&T.1.9.52. Fagp.I 74.55. 1.9.55 mhp. 1.9.57 ass. Hørsholm. 1.12.57 Birkerød. 1.11.59 Tåstrup. 1.6.63 Holbæk. Fagp.II 45.66. 1.8.66 Roskilde. 13.10.67—12.1.68 u.f.nr. 1.7.68 oass. Roskilde. 1.4.—30.9.71 tjf. u. løn. Oass. Roskilde.

Nielsen, Elgil, f.31.3.46 i Breum. P.&T.16.8.63. Fagp.I 71.66. 1.9.66 mhp. 1.9.68 ass. Kh. 19.12.68 Kh. rtf. 1970 forstærkerprøven. 11.3.70 Kh. htg. Fagp.II 40.72. 1.2.73 oass. kabelingtj. 1.12.75 oass. gdir. (edb.sekr.).

Nielsen, Ejler, f.6.6.45 i Søby Ærø. P.&T.16.8.63. Fagp.I 69.66. 1.9.66 mhp. 1.9.68 ass. Kh. 1.9.70—31.3.71 tjf. u. løn. Ass. Kh. Fagp.II 38.75. Ass. Kh. (Virum).

Nielsen, E., f.30.8.21. P.&T.1.5.37. 1.9.45 postbud. Postbudfagp. 47.47. 1.10.48 overpakmester. 1.9.63 postbudformand. 1.4.65 postvagtmester jbp. 2 Frcia.

Nielsen, E. B., f.3.7.47 i Bodilsker. P.&T.16.8.64. Fagp.I 78.67. 1.9.67 mhp. 1.9.69 ass. Gilleleje. 1.11.70 Kh. htg. Fagp.II 41.73. 1.11.75 oass. Kh. htg.

Nielsen, E. B., fr., f.17.8.51 i Gråsten. P.&T.16.8.68. Fagp.I 78.71. 1.9.71 mhp. 1.9.73 ass. Kh.

Nielsen, E. E. L., f.28.11.18 i Ålborg. P.&T.1.9.43. 1.9.45 postbud. Postbudfagp. 49.46. 1.2.47 overpakmester. 1.9.51 pakmesterformand. 1.9.57 postbudformand. 1.4.65 postvagtmester. 1.7.69 postvagtmester i lr. 17 Kh. (pakkepkt.).

Nielsen, E. E. M., frk., f.27.3.13 i Kh. P.&T.1.10.34. 1.4.37 kontorist. 1.4.48 kontorass. II. 1.4.59 kontorass. I. 1.5.66 overkontorassistent girokt.

Nielsen, E. F., fru (f. Sørensen), f.16.6.32 i Hillerød. P.&T.1.9.48. Fagp.I 73.51. 1.9.51 mhp. 1.9.53 ass. Fakse. 1.9.54 Kh. 2.10.60—1.1.61 u.f.nr. Fagp.II 41.61. 1.4.62 oass. Kh. 2.10.62—1.4.63 u.f.nr. 1.10.71 ktr. Kh. (Lyngby).

Nielsen, E. G., fru (f. Gravengaard), f.26.8.51 i Dybe. P.&T.16.8.69. Fagp.I 85.72. 1.9.72 mhp. 1.9.74 ass. Kh.

Nielsen, E. H., f.14.12.55 i Resen sogn. P.&T.1.8.72 Lemvig. 1.1.74 Herning. Fagp.I 1975. 1.5.75 Kh. 1.8.75 mhp. Kh.

Nielsen, E. K., fru (f. Kristensen), f.13.8.36 i Byrum. P.&T.1.5.54. Fagp.I 65.57. 1.5.57 mhp. 1.9.59 ass. Kh. Fagp.II 38.69. 1.10.69 oass. Kh. (Chlund.).

Nielsen, E. M., frk., f.5.6.19 i Århus. P.&T.1.9.37. Fagp.I 79.40. 1.9.40 mhp. 1.9.43 ass. Grenå. 1.12.45 ass. Kh. Fagp.II 41.47. 1.3.53 oass Frhavn. 1.4.65 ktr. Frhavn.

Nielsen, E. N., f.10.7.37 i Højer. P.&T.1.9.54. Fagp.I 103.57. Tildelt Joseph Michaelsens mindemedalje. 1.9.57 mhp. 1.9.59 ass. Kh. Fagp.II 62.64. 1.2.65 oass. Kh. 1.4.67 1. overpostinsp. 1.6.69 ktr. gdir. 1.9.75 postinspektør gdir. (2. ekspkt.).

Nielsen, E. Q., fru (f. Christensen), f.17.12.30 i Hjeds. P.&T.1.9.48. Fagp.I 66.51. 1.9.51 mhp. 1.9.53 ass. Kh. 1.8.56 girokt. Fagp.II 42.63. 1.4.64 oass. girokt. 1.7.74 ktr. girokt.

Nielsen, E. V., f.31.8.19 på Aidt Mark. P.&T.1.9.36. Fagp.I 53.39. 1.9.39 mhp. 1.9.43 ass. Kh. Fagp.II 39.46. 1.5.47 jbp.2 Frcia. 1.5.53 Frcia. 1.10.53 oass. Århus. 1.6.59 postmester i Otterup.

Nielsen, F. A., f.5.5.56 i Ulsted sogn. P.&T.1.8.73 Sæby. 1.1.75 Thisted. Fagp.I 1976. 1.5.76 Kh.

Nielsen, F. E., f.29.10.33 i Rærup. P.&T.1.5.50. Fagp.I 93.53. 1.5.53 mhp. 1.5.55 ass. Kh. 22.10.55 Fjerritslev. 1.10.57 Ålborg. Fagp.II 65.61. 1.11.61 oass. Brønderslev. 1.11. 64 ktr. 4. overpostinsp. 1.4.69 postinspektør i 4. distrikt.

Nielsen, F. E. J., f.22.8.39 i Kh. P.&T.1.9.55. Fagp.I 65.58. 1.9.58 mhp. 1.9.60 ass. Kh. Fagp.II 48.65. 1.2.67 oass. Kh. (postens kundetj.). 1.4.71 ktr. girokt.

Nielsen, F. la Cour, f.11.9.44 i Svendborg. P.&T.16.8.61. Fagp.I 87.64. 1.9.64 mhp. 1.9.66 ass. Kh. Fagp.II 45.70. 1.9.70 oass. Kh. 1.9.73 jbp.1 Kh. (kttj.).

Nielsen, G., f.1.10.18 i Østbæk. P.&T.1.9.35. Fagp.I 86.38. 1.9.38 mhp. 1940 forstærkerkursus. 1.10.42 ass. kabelingtj. Fagp.II 53.45. 1.12.46 gdir. 1.7.51 oass. Kh. 1.12.51 kabelingtj. 1.4.57 ktr. kabelingtj. 1.4.62 overkontrollør kabelingtj. 1.4.65 telegrafinspektør kabelingtj. (Kh.).

Nielsen, G., fru (f. Friis). f.12.11.26 i Odense. P.&T.1.6.45. 1.12.47 kontorist. 1.11.54 kontorass. II. 1.4.61 kontorass. I. 1.4.66 overkontorassistent Århus.

Nielsen, G. E., f.15.4.31. 1.12.56 montør I. 1.4.58 mkaniker II. 1.4.63 mekaniker I. 1.4.66 mekaniker. 1.6.71-30.4.72 tjf. u. løn. 1.9.76 overmekaniker 3. ingdistr. (Århus).

SLÆGTSFORSKERNES BIBLIOTEK

Nielsen, G. H., fru (f. Pedersen), f.2.10.41 i Højrup. P.&T.1.5.58. Fagp.I 87.61. 1.5.61 mhp. 1963 forstærkerprøven. 1.5.63 ass. Kh.htg. 1.8.67—31.7.68 u. f. nr. 31.7.68 afsk. e. ans. 1.1.70 ass. gdir. Fagp.II 56.75. 1.11.75 oass. gdir. (2. tekn. kt.).

Nielsen, G. I., fr., f.3.10.55 i Degerfors. P.&T. 1.8.75 Haslev.

Nielsen, H., f.2.3.29 i Kh. P.&T.1.9.47. Fagp.I 90.50. 1.9.50 mhp. 1.9.52 ass. Århus T. 1953 forstærkerprøven. 7.4.53 Kh.rtf. Fagp.II 46.59. 1.9.60 oass. Kh.rtf. 1.4.65 ktr. Kh.rtf.

Nielsen, H., f.10.11.31 i Fjederholt. P.&T.1.9.49. Fagp.I 75.52. 1.9.52 mhp. 1.9.54 ass. Kolding T. 1954 forstærkerprøven. 11.12.54 Alborg T. Fagp.II 51.61. 1.6.62 oass. Alborg T. 1.4.69 ktr. Arhus T.

Nielsen, H. A., f.23.6.47 i Frejlev. P.&T.16.8.64. Fagp.I 75.67. 1.9.67 mhp. 1.9.69 ass. Kh. 18.12.69 Lyngby radio. 1971 radiocertifikat af I kl. Fagp.II 48.73. 1.3.75 oass. Lyngby radio.

Nielsen, H. A. I., fr. f.17.9.26. 1.4.49 kontorist. 1.4.56 kontorass. II. 1.4.62 kontorass. I. 1.1.76 overkontorassistent Kh. rtf.

Nielsen, H. B., f.26.3.56 i Frederikshavn. P.&T.1.8.73 Skagen. 1.1.75 Hjørring. Fagp.I 1976. 1.5.76 Kh.

Nielsen, H. E., f.22.5.29 i Vejlby. P.&T.1.5.46. Fagp.I 73.49. 1.5.49 mhp. 1.5.51 ass. Kh. 1.5.52 Hobro. 1.7.54 Års. Fagp.II 42.55. 1.5.60 oass. Herning. 1.4.66 ktr. Århus.

Nielsen, H. E., f.13.10.20 i Videbæk. P.&T.1.8.43. 1.7.45 postbud. Postbudfagp. 47.47. 1.2.48 overpakmester. 1.6.55 pakmesterformand. 1.4.58 postbudformand. 1.2. 60 postvagtmester. 1.4.69 postvagtmester i 15.lkl. Odense.

Nielsen, H. G., R, f.29.11.19 i Haderslev. P.&T.1.9.36. Fagp.I 64.39. 1.9.39 mhp. 1.12.43 ass. Sønderborg. Fagp. II 39.48. 1.5.51 Nykøbing Fl. 1.7.53 oass. Gråsten. 1.5.60 ktr. Odense. 1.12.69 postmester i Gråsten.

Nielsen, H. H., f.27.5.43 i Ellinge. P.&T.16.8.59. Fagp.I 92.62. 1.9.62 mhp. 1.9.64 ass. Helsingør. Fagp.II 56.68. 1.10.69 oass. gdir. 1.2.74 Kh. 1.2.76 ktr. Nykøbing Fl.

Nielsen, H. H., f.30.7.50 i Kalundborg. P.&T.16.8.68. Fagp.I 86.71. 1.9.71 mhp. 1.9.73 ass Fredericia.

Nielsen, H. J., f.10.4.21 i Slagelse. P.&T.1.9.37. Fagp.I 79 40. 1.9.40 mhp 1.5.45 ass. Helsingør. 1.2.46 Frværk. 1.5.51 Kh. Fagp.II 41.52. 1.4.54 oass. Kh. 1.6.60 ktr. Kh. 1.10.62 postmester i Præstø.

Nielsen, H. J., f.14.6.24 i Alborg. P.&T.1.9.41. Fagp.I 85.44. 1.9.44 mhp. 1.9.46 ass. Kh. Fagp.II 60.51. 1.6.51 jbp.1 Kh. 1.12.53 gdir. 1.12.55 oass. 1.ingdistr.s kt 1.4.61 ktr. 1.ingdistr.s kt. 1.4.65 overkontrollør 1.ingdistr.s kt. 1.4.75 inspektør 1. ingdistr. s. kt.

Nielsen, H. J., f.27.5.49 i Føvling. P.&T.16.8.67. Fagp.I 85.70. 1.9.70 mhp. 1.9.72 ass. Kh. Fagp.II 61.76. Ass. Kh.

Nielsen, H. K. S., f.5.6.25 i Vodder. P.&T.1.12.46 som reservepostbud. 1.12.48 postbud. Postbudfagp.54(udm.).50. 1.5.50 overpakm. 1.9.50 elevudd. Fagp.I 104.52. 1.5.53 ass. Kh. Fagp.II 60.56. 1.11.56 oass. Kh. 1.4.62 ktr. Kh. 1.9.68 overkontrollør Kh. 1.6.73 post- og telegrafkasserer Kh. (V).

Nielsen, H. M. L., fru (f. Jensen), f.14.5.49 i Jydstrup. P.&T.16.8.66. Fagp.I 75.69. 1.9.69 mhp. 1.9.71 ass. Kh. Fagp.II 45.76. Ass. Kh.

Nielsen, H. R., f.20.9.32 i Kh. P.&T.1.9.49. Fagp.I 101.52. 1.9.52 mhp. 1953 forstærkerprøven. 1.9.54 ass. Kh.rtf. Fagp.II 62.59. 1.4.61 oass. Kh.rtf. 1.6.65 ktr. kabelingtj. (kttj.). 1.1.71 overkontrollør kabelingtj. (kttj).

Nielsen, H. V., f.6.12.19 i St.Jørgensbjerg. P.&T.1.9.36. Fagp.I 82.39. 1.9.39 mhp. 1.1.44 ass. Kh. Fagp.II 42.48. 1.11.48 jbp.1 Kh. 1.8.52 oass. jbp.1 Kh. 1.10.58 postmester i Nørre Nebel.

Nielsen, I. B., frk., f.22.11.21 i Århus. P.&T.1.9.41. Fagp.I 84.44. 1.9.44 mhp. 1.9.46 ass. Vordingborg. 1.5.47 Køge. Fagp.II 37.53 1.9.56 oass. Kh. 14.12.60—28.2.61 kst. pm. ved indlevpkt. 31. 1.3.65 postmester ved indlevpkt. 34.

Nielsen, I. B., fr., f.3.9.49 i Skive. P.&T.16.8.67. Fagp.I 68.70. 1.9.70 mhp. 1.9.72 ass. Lyngby radio. 1.5.75 ass. Skagen radio.

Nielsen, I. D., f.31.8.40 i Ramsing. P.&T.1.9.56. Fagp.I 92.59. 1.9.59 mhp. 1.9.61 ass Holbæk. 1.6.63 afl. 1.distrikt. 1.4.66 Roskilde. Fagp.II 65.66. 1.2.67 oass. gdir. 1.9.70 ktr. 4. overpostinsp. 1.6.74 overkontrollør Alborg.

Nielsen, I. G., f.6.4.55 på Frederiksberg. P.&T.1.8.73 Kh. Fagp.I 1976. Kh.

Nielsen, I. K. B., frk., f.12.7.40 i Tylstrup. P.&T.1.5.57. Fagp.I 76.60. 1.5.60 mhp. 1.5.62 ass. Fr.havn. Fagp.II 46.67. 1.9.70 oass. Alborg.

Nielsen, I. L., fr., f.22.6.47 i Åsted. P.&T.16.8.63. Fagp.I 74.66. 1.9.66 mhp. 1.9.68 ass. Kh. 19.12.68 Lyngby radio. 1970 radiocertifikat af 1. kl. 1.5.72 ass. Skagen radio. Fagp.II 47.73. 1.7.74 oass. Skagen radio. 1.3.76 ktr. Skagen radio.

Nielsen, I. M., fru (f. Mogensen), f.5.5.47. P.&T.1.6.70. 1.6.72 tegner 3. ingdistr.

Nielsen, I. M. E., fr. f.17.10.16. 1.11.40 kontorist. 1.4.46 kontorass. II. 1.4.56 kontorass. I. 1.1.76 overkontorassistent Roskilde.

Nielsen, I. M. W., fru (f. Jensen), f.17.10.53 i Horsens. P.&T.16.8.71. Fagp.I 88.74. 1.9.74 mhp. 1.9.76 ass. Kh.

Nielsen, I. S., R, f.3.4.30 i Horsens. P.&T.1.5.47. Fagp.I 101.50. 1.5.50 mhp. 1952 forstærkerprøven. 1.5.52 ass. Kh. rtf. Fagp.II 60.58. 1.1.59 ass. gdir. 1.5.59 oass. 3. overpostinsp. 1.6.63 ktr. 1. overpostinsp 1.5.67 postinspektør i 1. distrikt. 1.11.71 postmester i Slagelse.

Nielsen, I. S., fru (f. Nielsen), f.26.10.40 i Skanderup. P. &T.1.9.57. Fagp.I 85.60. 1.9.60 mhp. 1.10.64 ass. Kh. 20.11.64—19.2.65 u.f.nr. Fagp.II 46.68. 1.10.69 oass. Kh. 1.1.71 oass. gdir. (4.ekspkt.).

Nielsen, I. S., fru (f. Bruun), f.28.1.53 i Jerne. P.&T. 16.8.71. Fagp.I 83.74. 1.9.74 mhp. 1.9.76 ass. girokt.

Nielsen, J., f.25.9.24 i Vissenbjerg. P.&T.1.9.41. Fagp.I 86.44. 1.9.44 mhp. 1.9.46 ass. Kh. Fagp.II 54.53. 1.12.55 oass. Kh. 1.10.62 ktr. Kh. (Ø).

Nielsen, J., f.10.3.39 i Vennebjerg. P.&T.1.9.56. Fagp.I 95.59. 1.9.59 mhp. 1.9.61 ass. Roskilde. 16.4.62 Kolding T. 1963 forstærkerprøven. 9.3.63 Kh. rtf. Fagp.II 56.66. 1.2.67 oass. gdir. 1.9.73 ktr. gdir. (2. tekn. kt.).

Nielsen, J., f.3.7.39 i Hvorslev. P.&T.1.9.55. Fagp.I 65.58. 1.9.58 mhp. 1.9.60 ass. Kh. 1.1.62 Frcia. 1.12.64 jbp.2 Frcia. Fagp.II 43.67. 1.1.68 oass. jbp.2 Frcia. 1.3.69 oass. Fjerritslev (Brovst).

Nielsen, J., f.27.2.54 i Ålestrup sogn. P.&T.1.8.72 Sæby. 1.1.74 Hjørring. Fagp.I 1975. 1.5.75 Kh. 1.8.75 mhp. Kh.

Nielsen, J. A., frk., f.3.12.10 i Slet. P.&T.4.2.30. 1.1.35 kontorist. 1.4.46 kontorass. II. 1.4.55 kontorass. I. 1.4.66 overkontorassistent Århus T.

Nielsen, J. A. N., f.26.6.16 i Stege. P.&T.1.9.32. Fagp.I 57.35. 1.9.35 mhp. 1.7.40 ass. Grindsted. 1.5.41 Kh. 1948 sommerposteksp. Espergærde. 1.11.58 oass. Kh. 1.11.66 postmester ved indlevpkt. 51

Nielsen, J. B., f.26.2.53 i Slagelse. P.&T.16.8.71. Fagp.I 88.74. 1.9.74 mhp. 1.9.76 ass. Kh.

Nielsen, J. B., fr., f.2.12.54 i Bjolderup. P.&T.1.8.72 Ribe. 1.1.74 Hillerød. Fagp.I 1975. Hillerød. 1.9.75 mhp. Hillerød.

Nielsen, J. C., f.1.5 30 i Kh. P.&T.1.9.48. Fagp.I 70.51. 1.9.51 mhp. 1.9.53 ass. Løgumkloster. 1.11.54 Åbenrå. 1.8.59 2.ingdistr.s kt. Fagp.II 40.60. 1.4.62 oass. 2.ingdistr.s kt. 1.5.67 ktr. 2.ingdistr.s kt.

Nielsen, J. E., f.16.4.48 i Hastrup, Terslev. P.&T.16.8.65. Fagp.I 63.68. 1.9.68 mhp. 1.9.70 ass. Kh. 15.5.71 ass. Helsingør.

Nielsen, J. F., f.7.1.30 i Jegindø. P.&T.1.9.46. Fagp.I 89.49. 1.9.49 mhp. 1951 forstærkerprøven. 1.9.51 ass. Nykøbing Fl. 24.4.53 Århus T. 1.9.54 Kh.rtf Fagp.II 53.57. 1.7.57 gdir. 1.11.59 oass. gdir. 1.11.64 ktr. gdir. 1.9.73 overkontrollør gdir. (4. ekspkt.).

Nielsen, J. F., f.30.6.48 i Øster Hæsinge. P.&T. 16.8.65. Fagp.I 81.68. 1.9.68 mhp. 1.9.72 ass. Kh. 15.11.72 Vejle. Fagp.II 47.74. 15.5.75 ass. Odense.

Nielsen, J. H., f.25.2.50 i Vrejlev. P.&T.16.8.67. Fagp.I 66.70. 1.9.70 mhp. 1.9.72 ass. Kh. 1.8.74 ass. gdir. (postens planl.sekr.).

SLÆGTSFORSKERNES BIBLIOTEK

Nielsen, J. K., f.14.4.30 i Vilhelmsminde. P.&T.1.5.49. Fagp.I 86.52. 1.5.52 mhp. 1.5.54 ass. Hjørring. Fagp.II 49.60. 1.11.61 oass. Hjørring. 1.4.67 ktr. Hjørring.

Nielsen, J. K., frk., f.9.9.43 i Dronninglund. P.&T.16.8.60. Fagp.I 80.63. 1.9.63 mhp. 1.9.65 ass. Frhavn. 1.11.66 Ålborg. Fagp.II 41.69. 1.3.71 oass. Ålborg.

Nielsen, J. L., f.7.7.54 i Esbjerg. P.&T.1.8.73 Varde. 1.1.75 Esbjerg. Fagp.I 1976. 1.5.76 Kh.

Nielsen, J. M., f. 5.4.40 i Østbirk. P.&T.1.9.57. Fagp.I 78.60. 1.9.60 mhp. 1.9.62 ass. Kh. 1.8.64 Roskilde. Fagp.II 37.67. 1.7.68 oass. Roskilde. 1.9.76 oass. Hedehusene.

Nielsen, J. M., f.29.5.44 i Smedsboel. P.&T.16.8.61. Fagp.I 96.64. 1.9.64 mhp. 1.9.66 ass. Kh. 17.12.66 Kolding T. 1968 forstærkerprøven. Fagp.II 65.70. 1.1.71 oass. Kolding T.

Nielsen, J. M., frk., f.11.7.48 i Svinninge. P.&T.16.8.66. Fagp.I 82.69. 1.9.69 mhp 1.9.71 ass. Holbæk. Fagp.II 44.75. Ass. Holbæk.

Nielsen, J. M., f.31.1.29. 1.2.58 montør I. 1.4.58 mekaniker II. 1.4.63 mekaniker I. 1.9.68 mekaniker. 1.9.76 overmekaniker 1. ingdistr. (Kh.).

Nielsen, J. N., f. 23.4.56 i Terndrup. P.&T.1.8.73 Hadsund. 1.1.75 Randers. Fagp.I 1976. 1.5.76 Kh.

Nielsen, K., fru (f. Olsen), f. 7.7.26 P.&T.1.6.43. 1.8.47 kontorist. 1.8.54 kontorass. II. 1.4.61 kontorass. I. 1.10.72 overkontorassistent girokt.

Nielsen, K., f. 9.12.17. 1.1.42 lpbud. Postbudfagp. 44.45. 1.7.46 opkm. 1.4.57 pbudfmd. 1.9.62 postvagtmester Viborg.

Nielsen, K., fr., f.31.5.53 i Vindinge. P.&T.16.8.70. Fagp.I 83.73. 1.19.73 mhp. 1.9.75 ass. Helsingør.

Nielsen, K. A., frk., f.3.6.56 i Hobro. P.&T.1.8.73 Løgstør. 1.1.75 Viborg. Fagp.I 1976. 1.5.76 Kh.

Nielsen, K. E., f.8.5.16 i Kh. P.&T.1.9.52 som styrmandsaspirant. 1.9.54 kabelskibsfører kabelingtj. 1.4.61 kabelskibsfører i 23.lkl. kabelingtj. (Korsør).

Nielsen, K. E., f.30.7.32 i Rynkevang. P.&T.1.11.54 som montøraspirant. 1.8.56 montør I. 1.4.58 mekaniker i 7.lkl. 1.4.59 mekaniker i 10.lkl. 1.4.61 overmekaniker i 12.lkl. 1.4.65 radiomester i 15.lkl. radioingtj. 1.4.69 radiomester i 18.lkl. radioingtj. (Øverød).

Nielsen, K. E., f.12.9.53 i Vordingborg. P.&T.1.8.72 Stege. 1.1.74 Nykøbing Fl. Fagp.I 1975. 1.5.75 Kh. 1.8.75 mhp. Kh.

Nielsen, K. F., frk., f.12.4.55 i Bov sogn. P.&T.1.8.73 Vojens. 1.1.75 Åbenrå. Fagp.I 1976. 1.5.76 Frcia.

Nielsen, K. G., f.9 8.08 i Kh. P.&T.13.2.39 som hjælpetegner. 1.4.42 tegner kabelingtj. 1.1.60 telegraflaboratoriet. 1.4.62 tegner i 15.lkl. telegraflaboratoriet. 1.4.65 telegrafmester i 15.lkl. telegraflaboratoriet.

Nielsen, K. G., f.30.11.20 i Århus. P.&T.1.9.38. Fagp.I 63.41. 1.9.41 mhp. 1.12.44 ass. Grindsted. 1.5.47 Kh. 1.3.61. Århus. 1.4.63 oass. Århus. 1.7.69 postforvalter ved posteksp. Århus 5.

Nielsen, K. G., f.10.9.37 i Sanderum. P.&T.1.9.54. Fagp.I 82.57.1.9.57 mhp. 1.9.59 ass. Århus T. 1960 forstærkerprøven. 12.3.60 Kh.rtf. Fagp.II 47.65. 1.9.65 oass. Kh.rtf. 1.10.67 oass. telegraflaboratoriet. 1.4.71 ktr. telegraflaboratoriet.

Nielsen, K. H., fru (f. Mogensen), f.23.2.37 i Mygdal. P.&T.1.9.53. Fagp.I 81.56. 1.9.56 mhp. 1.9.58 ass. Kh. 1.11.60 Frederikshavn. 1.11.61 Brønderslev. Fagp.II 50.68. 1.10.68 oass. Brønderslev.

Nielsen, K. H., fru (f. Hansen), f.23.4.45 i Vormarks mark, Hesselager. P.&T.16.8.62. Fagp.I 62.65. 1.9.65 mhp. 1.9.67 ass. Kh. Fagp.II 41.73. 1.9.74 oass. Kh. 3.5. 76-2.8.76 tjf. u. løn. Oass. Kh.

Nielsen, K. I., frk, f.19.8.47 i Tamdrup. P.&T.16.8.65. Fagp.I 74.68. 1.9.68 mhp. 1.9.70 ass. Kh. htg. Fagp.II 48.74. 1.3.76 oass. Kh. htg.

Nielsen, K. J., f.24.9.29 i Århus. P.&T.1.9.46. Fagp.I 71.49. 1.9.49 mhp. 1951 forstærkerprøven. 1.9.51 ass. Kh.rtf. 1.11.52 Kh.htg. Fagp.II 48.57. 1.7.60 oass. Kh.htg. 1.4.65 ktr. Kh.htg. 1.9.73 overkontrollør Kh. htg.

Nielsen, K. J., f.9.7.29 i Ebeltoft Skovgaard. P.&T.1.5.48. Fagp.I 74.51 .1.5.51 mhp. 1.9.54 ass. Århus. Fagp.II 40.59. 1.4.62 oass. Århus. 1.10.67 ktr. Århus.

Nielsen, K. J., f.20.1.54 i København. P.&T.1.8.74 Kh.

Nielsen, K. M., f.28.5.26 i Assens. P.&T.1.9.42. Fagp.I 94.45. 1.9.45 mhp. 1.9.47 ass. Middelfart. 1.11.48 Løgumkloster. 1.5.49 Frcia. 1.1.51 jbp.2 Frcia. Fagp.II 65.52. 1.6.52 2. overpostinsp. 1.9.55 oass. jbp. 2 Frcia. 1.7.—31.8.57 kst. pm. Arup. 1.6.59 ktr. 4.overpostinsp. 1.10.64 overkontrollør jbp.2 Frcia. 1.3.74 kst. og 1.8.74 postinspektør i 2. distrikt.

Nielsen, K. N. K., f.23.9.14. 1.10.38 pbud. Postbudfagp. 43.40. 1.11.42 opkm. 1.9.46 pkmfmd. 1.11.50 postbudformand. 1.9.63 postvagtmester Kh. (NV).

Nielsen, K. R., f.22.12.29 i Davinde. P.&T.1.9.48. Fagp.I 75.51. 1.9.51 mhp. 1.9.53 ass. Kh. Fagp.II 48.58. 1.11.60 gdir. 1.6.61 oass. Kh. 1.4.67 ktr. Randers.

Nielsen, K. S., f.9.1.32 i Birkelev. P.&T.1.9.48. Fagp.I 77.51. 1.9.51 mhp. 1.9.53 ass. Kh.htg. 24.4.54 Kh. 1.9.55 jbp.1 Kh. Fagp.II 51.59. 1.4.61 oass. Kh. 1.11.61 jbp.1 Kh. 1.4.65 Kh. 1.12.66 ktr. Kh. (postens kundetj.). 1.4.71 ktr. opm. (postens kundetj.). 1.6.73 overkontrollør Kh. 1.7.74 kst. og 1.9.74 overkontrollør opm. (postens kundetj.).

Nielsen, L., f.10.2.29 i Bryndum. P.&T.1.9.45. Fagp.I 92.48. 1.9.48 mhp. 1.9.50 ass. Kh. 1.10.53 girokt. Fagp.II 65.56. 1.7.57. gdir. 1.6.58 oass. gdir. 1.10.61 ktr. gdir. 1.9.68 postinspektør gdir. (3.ekspkt.).

Nielsen, L., f.20.2.39 i Randers. P.&T.1.5.56. Fagp.I 72.59. 1.5.59 mhp. 1.5.61 ass. Fredensborg. 1.10.61 Næstved. 1.5.62 Frcia. 1.10.63 jbp.2 Frcia. 22.5.66 Frcia. Fagp.II 40.66. 1.4.67 jbp.2 Frcia. 1.1.68 oass. Viborg.

Nielsen, L., f.6.8.46 i Middelfart. P.&T.16.8.63. Fagp.I 65.66. 1.9.66 mhp. 1.9.68 ass. Kh. 19.12.70 ass. Kh. rtf. 1972 forstærkerprøven. 23.3.72 Kh. htg. Fagp.II 41.74. 1.3.75 oass. Kh. htg.

Nielsen, L. E., f.30.11.48 i Ryde. P.&T.16.8.66. Fagp.I 89.69. 1.9.69 mhp. 1.9.71 ass. Roskilde. Fagp.II 56.75. Ass. Roskilde.

Nielsen, L. G., f.2.3 26 i Vonsild. P.&T.1.9.44. Fagp.I 65.47. 1.9.47 mhp. 1.9.49 ass. Kh. Fagp.II 38.54. 1.4.59 oass. Kh. 1.9.65 ktr. Kh. (N).

Nielsen, L. G., f.21.8.43 i Frederikssund. P.&T.16.8.60. Fagp.I 71.63. 1.9.63 mhp. 1.9.65 ass. Roskilde. Fagp.II 44.69. 1.3.70 oass. Rønne.

Nielsen, L. I., f.18.3.44. 1.10.68 pbud. Postbudfagp. 49.69. 1.5.70 opkm. 16.8.71 elevudd. Fagp.I 78.73. 1.4.74 ass. Kh.

Nielsen, L. J., f.22.12.33 i Bøgesø. P.&T.1.9.51. Fagp.I 79.54. 1.9.54 mhp. 1.9.56 ass. Kh. 1.12.57 jbp.1 Kh. Fagp. II 53.62. 1.11.63 oass. Kh. 1.11.71 ktr. Kh. (F). 1.10.75-2.10.75 kst. pm. ved indleveringspostkontor 16. Ktr. Kh. (F).

Nielsen, L. J. S., f.19.7.43 i Mårum. P.&T.16.8.60. Fagp.I 59.63. 1.9.63 mhp. 1.9.65 ass. Kh. 1.3.67 Tranebjerg Samsø. Fagp.II 37.69. 1.9.74 oass. Tranebjerg Samsø. 1.12.75 oass. Kh. (lufthavn).

Nielsen, L. K., frk., f.11.10.53 i Kolding. P.&T.16.8.71 Fagp.I 79.74. 1.9.74 mhp. 1.9.76 ass. Kolding.

Nielsen, L. K., fru (f. Christensen), f.22.3.30 i Viborg. P.&T.1.9.46. Fagp.I 72.49. 1.9.49 mhp. 1.9.51 ass. Frcia T. 1.2.56 Kh.htg. Fagp.II 42.58. 1.6.61 oass. Kh.htg. 1.4.67 ktr. Kh. htg. 1.9.71 ktr. gdir. (4. ekspkt.).

Nielsen, L. K. N., frk., f.8.6.55 i Tårs. P.&T.1.8.72 Sæby. 1.1.74 Hjørring. Fagp.I 1975. 1.5.75 Kh. 1.8.75 mhp. Kh.

Nielsen, L. M., f.8.6.37 i Ålborg. P.&T.1.9.54. Fagp.I 75.57. 1.9.57 mhp. 1.9.59 ass. Kh. Fagp.II 47.64. 1.9.65 oass. Kh. 1.9.73 ktr. opm.s kt.

Nielsen, L. P., f.1.2.48 i Sdr. Broby. P.&T.16.8.65. Fagp.I 76.68. 1.9.68 mhp. 1.9.70 ass. Kh. 19.12.70 Kh. rtf. 1972 forstærkerprøven. 1.11.74 kabelingtj. Fagp.II 50.74. 1.3.76 oass. kabelingtj.

Nielsen, L. S., frk., f.27.12.56 i Odense. P.&T.1.8.73 Fåborg. 1.1.75 Svendborg. Fagp.I 1976. 1.5.76 Kh.

SLÆGTSFORSKERNES BIBLIOTEK

Nielsen, L. W., frk. f. 4.1.49 i Kh. P.&T.1.11.68. 1.11.70 kontorass. II 16.8.71 tjf. u. løn Elevudd. Fagp.I 85.73. 1.4.73 mhp. girokt. 1.4.75 ass. girokt.

Nielsen, M. H., fru (f. Christiansen), f.4.7.48 i Hjerndrup. P.&T. 16.8.65. Fagp.I 72.68. 1.9.68 mhp. 1.9.70 ass. Kh. 1.10.72 gdir. 21.11.73—20.2.74 tjf. u. løn. Ass. gdir. (lønningsanvkt.).

Nielsen, M. P., fru (f. Pedersen), f.22.9.50 i Maglegårds sogn. P.&T.16.8.68. Fagp.I 72.71. 1.11.71 mhp. 1.11.73 ass. opm.s kt. 15.5.74 ass. Stege.

Nielsen, M. S., frk., f.29.9.50 i Holstebro. P.&T.16.8.67. Fagp.I 61.70. 1.9.70 mhp. 1.9.72 ass. Kh. (V).

Nielsen, M. V. G., f.8.7.38 i Frederikssund. P.&T.1.5.55 Fagp.I 60.58. 1.5.58 mhp. 1.5.60 ass. Holbæk. Fagp.II 42.65. 1.7.67 oass. girokt. 1.10.71 ktr. giokt. 1.9.73 overkontrollør girokt.

Nielsen, N. B. H., f.6.1.47 i Rønne. P.&T. 16.8.64. Fagp.I 104.67. Tildelt Joseph Michaelsens mindemedalje. 1.9.67 mhp. 1.9.69 ass. Roskilde. Fagp.II 68(udm.)72. 1.2.73 oass. 1. overpostinsp.

Nielsen, N. H. H., frk., f.11.8.31 i Kh. P.&T.1.8.49. 1.9.52 kontorist. 1.4.58 kontorass. II. 1.7.62 kontorass. I. 1.7.71 overkontorassistent Kh. htg.

Nielsen, N. L., f.2.8.39 i Vester Hurup. P.&T.1.9.56. Fagp. I 79.59. 1.9.59 mhp. 1.9.61 ass. Kh. Fagp.II 52.67. 1967 sommerposteksp. Vejrs Stand. 1.9.67 oass. Kh. 1.2.73 gdir. 1.6.73 ktr. gdir. (økonomikt.).

Nielsen, O., frk., f.3.11.10 i Århus. P.&T.4.2.30. 1.12.34 kontorist. 1.4.46 kontorass.II. 1.4.53 kontorass.I. 1.4.63 overkontorassistent Århus T.

Nielsen, O. B., f.10.1.44 i Ørsted. P.&T.16.8.61. Fagp.I 79. 64. 1.9.64 mhp. 1.9.66 ass. Kh. Fagp.II 59.70. 1.1.71 oass. Kh. 1.3.71 opm.s. kt. 1.8.75 kt. opm.s. kt.

Nielsen, O. H., f.2 5.23 i Odder. P.&T.1.5.48 som hjælpekonstruktør. 1.5.50 konstruktør III 3. ingdistr. (Århus). 1.7.51 konstruktør II 3.ingdistr. (Århus). 1.4.62 konstruktør i 18.lkl 3.ingdistr. (Århus). 1.4.66 overkonstruktør 3.ingdistr. (Århus).

Nielsen, O. N., f.10.8.24 i Roslev. P.&T.1.9.40. Fagp.I 100.43. 1.9.43 mhp. 1.4.46 ass. Kh. Fagp.II 60.50. 1.6.51 gdir. 1.6.55 oass. gdir. 1.4.61 ktr. gdir. 1.12.64 overkontrollør girokt. 1.12.72 postinspektør gdir. (økonomikt.).

Nielsen, O. P., f.5.11.56 i Glostrup. P.&T.1.8.73 Kh. Fagp. I 1976. Kh.

Nielsen, P., f.12.11.34 i Idom. P.&T.1.5.56 som reservepostbud. 1.4.58 postbud. 1.8.67 tegner radioingtj. (Kh).

Nielsen, P., f.16.3.16. 1.11.46 montør I. 1.4.53 mek. i 7.lkl. 1.4.58 mek. i 10.lkl. 1.4.62 overmek. i 12.lkl. 1.4.73 overmekaniker 2.ingdistr. (Fredericia.).

Nielsen, P., f.6.6.37 i Felsted. P.&T.1.9.54. Fagp.I 64.57. 1.9.57 mhp. 1.9.59 ass. Kh. 1.6.61 jbp.1 Kh. Fagp.II 43.65. 1.6.66 oass. Kh. 1.10.72 ktr. girokt.

Nielsen, P. A. Engelbrecht, f.11.2.28 i Balle. P.&T.1.9.45. Fagp.I 61.48. 1.9.48 mhp. 1.9.50 ass. Kh. 1.5.51 Århus. Fagp.II 38.55. 1.2.61 oass. Randers. 1.2.66 ktr. Vejle.

Nielsen, P. H., f.25.3.47 i Vebbestrup. P.&T.16.8.64. Fagp.I 65.67. 1.9.67 mhp. 1.9.69 ass. Kh. Fagp.II 48.74. 1.2.76 oass. Kh. (21).

Nielsen, P. H. F., f.25.1.21 i Serup. P.&T.1.9.37. Fagp.I 57.40. 1.9.40 mhp. 31.7.45 afsked e. ans. 1.6.46 mhp. 1.1.47 ass Kh Fagp.II 39.50. 1.11.52 jbp.1 Kh. 1.6.55 oass. Kh. 1.10.58 jbp.1 Kh. 1.7.61 ktr. Kh. 1.7.73 postmester ved indlevpkt. 11.

Nielsen, P. J., f.25.8.30 i Hørby. P.&T. 1.9.52 som telegrafarbejderaspirant. 1.6.54 telegrafarbejder. 1.4.57 montør II. 1.4.58 distriktsmontør. 1.7.63 tegner i 9. lkl. 2. ingdistr. 1.4.69 tegner i 15.lkl. 2. ingdistr. 1.12.71 telegrafmester 2. ingdistr. (Haderslev).

Nielsen, P. J., f.1.11.52 i Damsholte. P.&T.16.8.70. Fagp.I 85.73. 1.9.73 mhp. 1.9.75 ass. Køge.

Nielsen, P. K., f.29.7.46 i Rønde. P.&T.16.8.63. Fagp.I 90.66. 1.9.66 mhp. 1.9.68 ass. Kh. Fagp.II 56.71. 1.1.72 oass. gdir. (3. ekspkt.).

Nielsen, Peter M., f.10.8.39 i Assens. P.&.T.1.5.57. Fagp.I 94.60. 1.5.60 mhp. 1.5.62 ass. Kolding T. 1963 forstærkerprøven. 9.3.63. Kh. rtf. Fagp.II 54.66. 1.9.67 oass. gdir. 1.4.71 ktr. gdir. (2. tekn. kt.).

Nielsen, Povl M., f.14.4.40 i Give. P.&T.1.5.56. Fagp.I 99.59. 1.5.59 mhp. 1.5.61 ass. Kh. Fagp.II 59.65. 1.6.66 oass. Kh. 1.2.67 gdir. 1.7.67 4. overpostinsp. 1.2.71 ktr. Vojens.

Nielsen, P. O., f.5.5.21. 1.5.48 telegrafarbejder. 1.4.52 montør II. 1.2.56 montør I. 1.4.58 distriktsmontør. 1.4.62 overmontør. 1.5.70 linjemester 2. ingdistr. (Gram).

Nielsen, P. V., f.21.4.22 i Ålsø. P.&T.1.9.38. Fagp.I 67.41. 1.9.41 mhp. 28.2.45 afsked e. ans. 15.3.46 mhp. 1.4.46 ass. Rødding. 1.2.52 Frcia. 1.6.53 jbp.2 Frcia. Fagp.II 53.53. 1.11.54 oass. jbp.2 Frcia. 1.6.61 ktr. Frcia. 1.7.73 postmester i Tinglev.

Nielsen, P. W., f.17.8.23 i Kh. P.&T.1.6.39 som cyklebud. 1.9.44 reservepostbud. 1.4.46 postbud. Postbudfagp. 51.49. 1.4.49 overpakmester. 1.9.50 elevudd. Fagp.I 91.52 1.5.53 ass. Kh. Fagp.II 48.55. 1.11.56 oass. Kh. 1.8.63 ktr. Kh. 1.3.64 postmester ved indlevpkt. 41.

Nielsen, P. W., frk., f.25.11.55 i Helsingør. P.&T.1.8.74 Fredensborg. 1.1.76 Hillerød.

Nielsen, R., f.10.10.45 i Løgumkloster. P.&T.16.8.62. Fagp.I 79.65. 1.9.65 mhp. 1.9.67 ass. Esbjerg. 1.5.71 Kolding. Fagp.II 46.71. 1.9.76 oass. Kolding.

Nielsen, R. H., f.15.1.55 i Øls. P.&T.1.8.72 Dronninglund. 1.1.74 Randers. Fagp.I 1975. 1.5.75 Kh. 1.8.75 mhp. Kh. 15.9.76 mhp. Løgstør.

Nielsen, R. K., f.21.2.51 i Nykøbing Sjælland. P.&T.16.8. 68. Fagp.I 74.71. 1.9.71 mhp. 1.9.73 ass. Kh.

Nielsen, S., frk., f.14.7.55 i Klarup. P.&T.1.8.73 Års. 1.1.75 Hjørring. Fagp.I 1976. 1.5.76 Kh.

Nielsen, S. A. H., f. 13.8.48. 1.1.76 tegner 2. ingdistr.

Nielsen, S. C., R*, f.18.5.21 i Lendemark, Stege. P.&T. 1.9.37. Fagp.I 80.40. 1.9.40 mhp. 1943 forstærkerkursus. 1.6.45 ass. Nykøbing Fl. Fagp.II 61.49. 1.10.50 gdir. 1.4.53 oass. gdir. 1.3.54 fuldmægtig gdir. 1.3.57—30.11.60 kst. telegrafinspektør overtelegrafinspektoratet. 1.12.60 telegrafinspektør ved overtelegrafinspektoratet. 1.4.64 bestyrer af rigstelefonkontoret i Kh.

Nielsen, S. K., frk., f.14.4.54 i Hvidbjerg. P.&T.16.8.71 Fagp.I 103.74. 1.9.74 mhp. 1975 forstærkerprøven. 1.9.76 ass. Kh. rtf.

Nielsen, T., fru (f. Hahn), f.6.1.39 i Rødekro. P.&T.1.9.56. Fagp.I 77.59. 1.9.59 mhp. 1.9.61 ass. Kh. 21.8.64—20.2.65 u.f.nr. Fagp.II 46.68. 1.4.69 oass. Kh. 2.5.—1.11.70 tjf. u. løn. 1.11.75 oass. girokt.

Nielsen, T., frk., f.29.4.29 i Frederikshavn. P.&T.11.1.46. 1.5.50 kontorist. 1.4.53-31.3.54 og 1..5.-31.10.55 u. f. nr. 1.12.57 kontorass. II. 1.4.62 kontorass. I. 1.5.72 overkontorassistent gdir. (4. ekspkt.).

Nielsen, T., f.13.3.23. 1.12.49 ldpbud. Postbudfagp. 50.51. 1.7.51 pbud. 1.6.56 opkm. 1.4.65 postbudformand. 1.3.71 postvagtmester Holstebro.

Nielsen, T. K., frk., f.21.4.49 i Vonsild. P.&T.16.8.67. Fagp.I 76.70. 1.9.70 mhp. 1.9.72 ass. Kh.

Nielsen, T. M., f.28.8.27 i Ikast. P.&T.1.9.44. Fagp.I 60.47. 1.9.47 mhp. 1.9.49 ass. Herning. 26.4.51 Kh. Fagp.II 38.58. 1.4.60 oass. Kh. 1.6.66 ktr. Kh. (Ø).

Nielsen, T. M., f.24.6.55 i Svinninge. P.&T.1.8.72 Nykøbing Sjælland. 1.1.74 Holbæk. Fagp.I 1975. 1.5.75 Kh. 1.8.75 mhp. Kh. 15.2.76 mhp. Holbæk.

Nielsen, T. V., f.15.1.16 i Svendborg. P.&T.1.9.34. Fagp.I 56.37. 1.9.37 mhp. 1.9.40 ass. Århus. 1.5.41 Kh. 1.11.44 Svendborg. 1.4.60 oass. Svendborg. 1.5.67 postforvalter ved posteksp. Svendborg 1.

Nielsen, V., f.9.10.18 i Viborg. P.&T.1.10.43 som reservepostbud. 1.7.45 postbud. Postbudfagp. 47.46. 1.7.46 overpakmester. 1.9.48 elevudd. Fagp.I 92.50. 1.5.51 ass. Kh. Fagp.II 50.53. 1.7.54 oass. Kh. 1.6.55 Holbæk. 1.4.61 ktr. Grenå. 1.8.68 postmester i Løgumkloster.

Nielsen, V., f.12.12.32 i Rindby. P.&T. 1.11.55 som montøraspirant. 1.11.57 montør I. 1.4.58 mekaniker i 7.lkl. 1.4.63 mekaniker i 10.lkl. 1.12.65 overmekaniker i 12. lkl. 1.4.69 overmekaniker i 15.lkl. 2.ingdistr. (forstærkerst. Kolding (V).

Nielsen, V. A., f.21.4.53 i Kauslunde. P.&T.16.8.70. Fagp.I 76.73. 1.9.73 mhp. 1.9.75 ass. Kh.

SLÆGTSFORSKERNES BIBLIOTEK

Nielsen, V. D., f.4.7.55 i Struer. P.&T.1.8.72 Struer. 1.1.74 Kolding. Fagp.I 1975. 1.5.75 Kh. 1.8.75 mhp. Kh.

Nielsen, V. E., f.7.4.41 i Kh. P.&T. 1.7.57 som cykelbud. 1.4.63 postbud. Postbudfagp. 52(udm.).65 1.6.66 overpakmester. 16.8.66 elevudd. Fagp.I 93.68. 1.4.69 ass. Kh. htg. 18.12.69 Kh. rtf. 1971 forstærkerprøven. 23.3.71 Kh. htg. Fagp.II 40.72. 1.7.72 oass. Kh. htg. 1.11.74 oass. kabelingtj.

Nielsen, W. G., f.30.9.13 i Bred. P.&T.1.8.41 som montøraspirant 1.4.42 montør I. 1.2.47 mekaniker II. 1.6.52 mekaniker I. 1.4.56 overmekaniker. 1.4.62 overmekaniker i 15.lkl. 2.ingdistr. 1.9.71 overmekaniker 2. ingdistr. 1.9.73 telegrafmester 2. ingdistr. (Odense).

Nielsen, Aa. A., frk., f.16.3.54 i Hjerm. P.&T.1.8.72 Ringkøbinig. 1.1.74 Holstebro.

Nikolajsen, I. S., R, forertningsfører for Dansk Post- og Telegrafforenings feriehuse, f. 1.4.16 i Århus. P.&T. 1.9.34. Fagp.I 78.37. 1.9.37 mhp. 1.9.40 ass. Kh. 1.4.41 Frcia. 1.11.41 Kh. Fagp.II 47.43. 1.6.43 jbp.2 Frcia. 1.6.—30.6.49 kst. pm. Brobyværk. 1.7.49 Frcia. 1.5.50 oass. Odder. 1.7.57 postmester i Roslev.

Nikolajsen, T., f.5.2.55 i Vognsild sogn. P.&T.1.8.72 Års. 1.1.74 Viborg. Fagp.I 1975. 1.5.75 Kh. 1.8.75 mhp. Kh.

Nilsson, I. K., fru, f.4.4.27. 1.5.48 kontorist. 1.4.55 ktass. II. 1.4.61 ktass. I. 1.4.73 overkontorassistent girokt.

Nissen, E. H., fru (f. Nissen), f.25.1.48 på Frederiksberg. P.&T.1.8.67 som kontorassistentaspirant. 1.8.69 tegner i lr. 7 radioingtj. 1.9.71 tegner radioingtj. 15.9.74–14.12. 74 tjf. u. løn. 15.4.75–14.7.75 tjf. u. løn. Tegner radioingtj.

Nissen, E. H. H., f.15.2.26. 1.10.52 montør I. 1.4.57 mekaniker. 1.7.76 overmekaniker 1. ingdistr. (Albertslund).

Nissen, I., frk., f.18.6.47 i Sønderborg. P.&T.16.8.64. Fagp.I 99.67. 1.9.67 mhp. 1.9.69 ass. Kh. 1.9.73 opm.s kt. Fagp.II 62.74. 15.5.75 Århus. 1.9.76 oass. Århus.

Nissen, K. I., fru (f. Jepsen), f.8.12.47 i Broager. P.&T. 16.8.65. Fagp.I 82.68. 1.9.68 mhp. 1.9.70 ass. Helsingør.

Nissen, L. M., fru (f. Pedersen), f.19.11.39 i Thyborøn. P.&T.1.9.56. Fagp.I 69.59. 1.9.59 mhp. 1.9.61 ass. Kh. 1.10. 63 girokt.. Fagp.II 42.66. 1.1.68 oass. girokt. 13.7—12.10.70 tjf. u. løn. Oass. girokt.

Nissen, P. F., f.18.10.21. 1.11.45 telegrafarbejder. 1.2.48 montør II. 1.4.58 montør I. 1.4.60 overmontør. 1.4.65 linjemester 2. ingdistr.

Nissen, P. S., f.2.12.42 i Haslev. P.&T.16.8.59. Fagp.I 78.62. 1.9.62 mhp. 1.9.64 ass. Kh. 17.12.64 Århus T. 5.3.66 Kh. rtf. 1.10.68 Kh. Fagp.II 41.69. 1.3.70 oass. Roskilde. 1.3.74 oass. Kh. (oplysn.kt.).

Nissen, S. H., f.11.8.22 i Sønderborg. P.&T.1.9.39. Fagp.I 81.42. 1.9.42 mhp. 1.4.46 ass. **Tranebjerg Samsø.** 1.11.46 Kh. Fagp.II 63.52. 1.5.54 gdir. 1955 sommerposteksp. Humlebæk. 1.6.55 oass. Kh. 1.1.62 ktr. Kh. 1.9.73 gdir. 1.4.75 overkontrollør gdir. (3. tekn. kt.).

Nissov, P., f.11.7.47 i Gråsten. P.&T.16.8.64. Fagp.I 91.67. 1.9.67 mhp. 1.9.69 ass. Kh. 1.6.71 gdir. Fagp.II 57.72. 1.7.73 oass. gdir. (1. ekspkt.).

Nissov-Johannsen, I., fru (f. Pallesen), f. 13.3.51 i Nibe. P.&T.16.8.68 Fagp.I 89.71 1.9.71 mhp. 1.9.73 ass. Kh. 31.8.75–30.11.75 tjf. u. løn. Ass. Kh.

Nissov-Johannsen, I. N., f.12.3.51 i Gråsten. P.&T.16.8.68. Fagp.I 75.71. 1.9.71 mhp. 1.9.73 ass. Kh. 1975 forstærkerprøven. 20.1.75 ass. Kh. rtf.

Nissum, P., f.7.1.33 i Svendborg. P.&T.1.9.51. Fagp.I 78.54. 1.9.54 mhp. 1.9.56 ass. Padborg. 1.5.57 Frcia. 1.8.57 jbp.2 Frcia. Fagp.II 50.62. 1.12.62 Århus. 1.9.63 oass. Århus. 1.9.69 postforvalter ved posteksp. Århus 3. 1.9.71 postforvalter ved Åbyhøj posteksp.

Noer, I. B., fru (f. Gjørup), f.26.5.30 i Kirkeby-Harboøre. P.&T.1.5.48. Fagp.I 88.51. 1.5.51 mhp. 1.5.53 ass. Århus T. 1954 forstærkerprøven. 20.4.54 Kh. rtf. Fagp.II 46.57. 1.4.61 oass. Kh. rtf. 1.4.66 ktr. Kh. rtf.

Nolsöe, E., frk., f.30.5.52 i Tórshavn. P.&T. 16.8.70. Fagp. I 80.73. 1.9.73 mhp. 1.9.75 ass. Kh. 10.12.75–9.3.76 tjf. u. løn. Ass. Kh.

Nomanni, E., fru, f.6.10.455 i Tønder. P.&T1.6.8.62 Fagp.I 73.65. 1.9.65 mhp. 1.9.67 ass. Kh. Fagp.II 42.72. 1.7.73 oass. Kh. (Valby).

Nonboe, K. F., f.22.7.35 i Randers. P.&T.1.9.52. Fagp.I 71.55. 1.9.55 mhp. 1.9.57 ass. Kh. Fagp.II 50.63. 1.4.64 oass. Kh. 1.2.67 gdir. 1.7.70 ktr. Nykøbing Fl.

Nordbo, B. W., redaktør for Danmark af »Nordisk Posttidskrift«, f.10.10.22 i Korsør. P.&T.1.9.41. Fagp.I 88.44. 1.9.44 mhp. 31.1.47 afsked e. ans. 1.5.47 mhp. 1.1.48 ass. Kh. Fagp.II 52.52. 1.10.53 gdir. 1.1.56 oass. Kh. 1.6.57 gdir. 1.4.61 ktr. gdir. 1.4.66 overkontrollør gdir. 1.2.70 postinspektør gdir. (3.ekspkt.).

Nordfang, J. M. S., fru (f. Nielsen), f.14.8.49 i Korsør. P.&T.16.8.66. Fagp.I 84.69. 1.9.69 mhp. 1.9.71 ass. Korsør. Fagp.II 53.75. 1.8.75 oass. Korsør.

Norup, C. P. O., f.9.10.37 i Ålestrup. P.&T.1.5.57. Fagp.I 88.60. 1.5.60 mhp. 1.5.62 ass. Kh. 1.5.65 Horsens. Fagp.II 46.66. 1.7.68 oass. Horsens. 29.6.—31.10.70 kst. postmester i Kolby Kås. Oass. Horsens

Nothlev, E. K., f.1.11.21 i Vejle. P.&T.1.9.38. Fagp.I 84.41. 1.9.41 mhp. 1.11.45 ass. Vejle. Fagp.II 55.50. 1.10.54 oass. Struer. 3.2.—31.3.61 kst. pm. i Struer. 1.10.61 postmester i Toftlund.

Notlevsen, E., frk., f.25.8.49. 1.8.73 tegner 3.ingdistr.

Nygaard, E. K., frk., f.20.10.55 i Fristrup. P.&T.1.8.72 Åbybro. 1.1.74 Hjørring. Fagp.I 1975. 1.5.75 Kh. 1.8.75 mhp. Kh.

Nygaard, I. A., R, f.8.12.11 i Kh. P.&T.1.4.36. 1.4.38 postbud. Postbudfagp. 50.40. 1.11.40 overpakmester. 1.4.46 pakmesterformand. 1.2.49 postbudformand. 1.10.59 postvagtmester. 1.4.69 postvagtmester i 15.lkl. Kh. (S).

Nygaard-Petersen, F. I., f.2.4.53 i Kh. P.&T.16.8.70. Fagp. I 72.73. 1.9.73 mhp. 1.9.75 ass. Kh.

Nyhus, J. J., f.5.12.54 i Grenå. P.&T.16.8.71. Fagp.I 90.74. 1.9.74 mhp. 1975 forstærkerprøven. 1.9.76 ass. Kh. rtf.

Næsted, E. W. F., f.15.3.48 i Kh. P.&T. 16.8.65. Fagp.I 64.68. 1.9.68 mhp. 1.9.70 ass. Kh. Fagp.II 43.74. Ass. Kh. (Hvidovre).

Næsted, L. B., fru (f. Nielsen), f.19.12.47 i Struer. P.&T. 16.8.65. Fagp.I 72.68. 1.9.68 mhp. 1.9.70 ass. Kh. Fagp.II 54.74. 1.12.75 oass. Kh. (oplysnin.kt.).

Nørby, P H., f.28.6.40 i Arrild. P.&T.1.5.57. Fagp.I 79.60. 1.5.60 mhp. 1.5.62 ass. Kh. Fagp.II 41.68. 1.4.69 oass. girokt. 1.1.73 gdir. 7.5.73 oass. girokt.

Nørgaard, G. P., f.18.7.42 i Broager. P.&T.16.8.60. Fagp.I 68.63. 1.9.63 mhp. 1.9.65 ass. Helsingør. Fagp.II 43.69. 1.3.70 oass. Helsingør. 1.2.75 ktr. Helsingør.

Nørgaard, H. J. W., f.21.8.22 i Horsens. P.&T.1.9.38. Fagp.I 74.41. 1.9.41 mhp. 1.4.46 ass. Nibe. 1.10.47 Randers. Fagp. II 48.50. 1.12.51 Års. 1.7.54 oass. Odense. 1.4.61 ktr. Ålborg 1.11.63 postmester i Ry. 1.9.71 postmester i Lemvig.

Nørgaard, H. P., f.21.7.24 i Slagelse. P.&T.1.9.42. Fagp.I 83.45. 1.9.45 mhp. 1.9.47 ass. Kh. 1.3.48 Århus T. 1949 forstærkerkursus. Fagp.II 44.53. 1.4.57 oass. Århus T. 1.4.64 ktr. Århus T.

Nørgaard, K., f.24.12.19 i Ålborg. P.&T.1.9.42 som reservepostbud. 1.1.44 postbud. Postbudfagp.48.46. 1.9.47 overpakmester. 1.9.49 elevudd. Fagp.I 79.51. 1.5.52 ass. Kh. Fagp.II 46.55. 1.6.56 oass Kh. 1.12.62 ktr. Kh. 1.11.74 postmester ved indlevpkt. 27.

Nørgaard, K. E., frk., f.3.2.20 i Tranebjerg. P.&T.1.9.39. Fagp.I 73.42. 1.9.42 mhp. 1.9.45 ass. Åbybro. 1.11.45 ass. Kh. Fagp.II 56.71. 1.1.72 oass. Kh. (K).

Nørgaard, K. H., frk., f.19.5.53 i Viborg. P.&T.16.8.70 Bjerringbro. 1.10.71 Holstebro.

Nørgaard, K. L., f.11.2.55 i Brovst. P.&T.1.8.72 Løgstør. 1.1.74 Thisted. Fagp.I 1975. 1.5.75 Kh. 1.8.75 mhp. Kh.

Nørgaard, M., fr., f.16.9.58 i Løgstør. P.&T. 1.8.75 Løgstør.

Nørgaard, P., f.4.5.42 i Blidstrup. P.&T.16.8.59. Fagp.I 86.62. 1.9.62 mhp. 1.9.64 ass. Kh. 17.12.65 Kh. rtf. 1967 forstærkerprøven. Fagp.II 52.68. 1.10.69 oass. gdir. 1.2.73 ktr. gdir (2. tekn. kt.).

Nørgaard, P., f.22.8.49 i Hobro. P.&T.16.8.67. Fagp.I 74.70. 1.9.70 mhp. 1.9.72 ass. Kh. 15.5.74 ass. Århus.

Nørgaard, P., f. 7.2.33 i Nørresundby. P.&T.1.9.49. Fagp.I 53.52. 1.9.52 mhp. 1.9.54 ass. Kh. htg. Fagp.II 43.63. 1.4.64 oass. Kh. htg. 1.2.70 ktr. Kh. htg. 1.10.71 gdir. 1.4.75 overkontrollør gdir (edb-sekr.).

SLÆGTSFORSKERNES BIBLIOTEK

Nørgaard, V., f.18.3.46 i Terndrup. P.&T.16.8.62. Fagp.I 74.65. 1.9.65 mhp. 1.9.67 ass. Nibe. Fagp.II 55.72 1.2.74 oass. Thisted.

Nørgaard, V. W., f.30.5.17 i Horsens. P.&T.1.9.34. Fagp.I 72.37 1.9.37 mhp. 1.6.41 ass. Holbæk. 1.11.41 Gilleleje. Fagp.II 44.45. 1.5.49 Hillerød. 1.5.51 oass. Grenå. 1.7. 58 ktr. Næstved. 1.12.68 postmester i Sorø.

Nørmark, B., fru (f. Iversen), f.8.11.44 i Østerby, Stauning. P.&T.16.8.61. Fagp.I 81.64. 1.9.64 mhp. 1.9.66 ass. Skjern.

Nørregaard, H., f.29.9.30 i Bodilsker. P.&T.1.9.49. Fagp.I 81.52. 1.9.52 mhp. 1953 forstærkerprøven. 1.9.54 ass. Nykøbing Fl. 10.5.57 Rønne. Fagp.II 48.59. 1.4.62 oass. Rønne. 1.9.68 ktr. Rønne.

Nørskov, M,. f.30.8.54 i Hinge sogn. P.&T.1.8.73 Kjellerup. 1.1.75 Viborg. Fagp.I 1976. 1.5.76 Kh. 1.8.76 mhp. Kh.

Obling, H., f.31.10.47 i Vojens. P.&T.16.8.65. Fagp.I 75.68. 1.9.69 mhp. 1.9.70 ass. Kh. Fagp.II 50.75. Ass. Kh. (Kastrup).

Obæk, N., f.23.11.49 på Frederiksberg. 1.12.71 pbud. Postbudfagp. 1972. 1.3.73 opkm. 1.8.73 elevudd. Fagp.I 1975. 1.5.76 ass. Kh.

Oechsler, N., f.4.7.26 i Århus. P.&T.1.9.43. Fagp.I 63.46. 1.9.46 mhp. 1.9.48 ass. Åbenrå. 25.11.48 Kh. Fagp.II 49.55. 1.4.58 oass. Kh. 1.2.65 ktr. Kh. (Brønshøj).

Okholm, D. E. P., fru (f. Pedersen), f.4.4.40 i Lemvig. P.&T.1.9.57. Fagp.I 81.60. 1.9.60 mhp. 1962 forstærkerprøven. 1.9.62 ass. Kh. htg. 1.11.62 ass. Århus T. 25.3—24.9.66 u.f.nr. og 7.6—6.12.69 tjf. u. løn. Ass. Århus T.

Olesen, C. A. G., f.30.9.13. 1.10.37 pbud. Postbudfagp. 44.40. 1.11.42 opkm. 1.9.46 pakmfmd. 1.4.50 pbudfmd. 1.4.63 postvagtmester Kh. (Glostrup).

Olesen, E. K., frk., f.13.8.52 i Ålborg. P.&T.16.8.71. Fagp. I 77.74. 1.9.74 mhp. 1.9.76 ass. Ålborg.

Olesen, H. E., f.3.11.46 i Rødhus. Hune. P.&T.16.8.65. Fagp.I 75.68. 1.9.68 mhp. 1.9.70 ass. Thisted. Fagp.II 56.74. Ass. Thisted.

Olesen, H. Juhl, f.20.1.29 i Vonsild. P.&T.1.9.45. Fagp.I 87.48. 1.9.48 mhp. 1.9.50 ass Kh. 25.10.51 Århus. 1.5.54 Frcia. 1.11.54 jbp.2 Frcia. Fagp.II 53.56. 1.9.58 oass. Grenå. 1.3.63 ktr. Århus. 1.12.68 overkontrollør Horsens. 1.8.72 postmester i Ringkøbing.

Olesen, I. V., fru (f. Sørensen), f.4.1.47 i Skibsted. P.&T. 16.8.64. Fagp.I 75.67. 1.9.67 mhp. 1.9.69 ass. Kh. 15.5.71 Randers. Fagp.II 43.74. Ass. Randers.

Olesen, K., f.5.5.32 i Mårslet P.&T.1.9.49. Fagp.I 72.52. 1.9.52 mhp. 1.9.54 ass. Vordingborg. Fagp.II 46.61. 1.12. 62 oass. Vejle.

Olesen, M. L. O., frk., f.7.10.12 i Flade sogn. P.&T.1.11.31. 1.11.36 kontorist. 1.4.46 kontorass.II. 1.4.50 kontorass. I. 1.9 68 overkontorassistent Frhavn.

Olesen, O., f.30.9.55 i Hørup sogn. P.&T.1.8.73 Kjellerup. 1.1.75 Holstebro. Fagp.I 1976. 1.5.76 Kh.

Olesen, O., f.17.12.38 i Skagen. P.&T.1.5.55. Fagp.I 89.58. 1.5.58 mhp. 1.5.60 ass. Kh. 29.6.60 Rønne. 20.4.61 Kolding T. 1962 forstærkerprøven. 10.3.62 Kh.rtf 1.5.63 Kolding T. Fagp.II 42.65. 1.6.66 oass. Kolding T. 1.10.74 ktr. Kolding T.

Olesen, P. E., f.24.12.48 i Hvidbjerg. P.&T.16.8.66. Fagp.I 73.69. 1.9.69 mhp. 1.9.71 ass. Kh. 15.5.73 Århus. Fagp.II 41.76. Ass. Århus.

Olesen, P. G., f.31.7.41 i Holstebro. P.&T.1.9.58. Fagp.I 74.61. 1.9.61 mhp. 1.9.63 ass. Århus T. 1964 forstærkerprøven 9.5.64 Kh. rtf. 1.4.65 Kalundborg. Fagp.II 47.68. 1.4.69 oass. Kh. rtf. (betjeningscentret Kalundborg).

Olsberg, H. K., frk., f.9.12.43 i Kh. P.&T.16.8.60 som kontorassistentaspirant. 1.1.65 kontorass. II. 1.6.66 tegner i 9.lkl. radioingtj. (Kh.).

Olsen, B. E., f.3.8.58 i Helsingør. P.&T. 1.8.75 Nykøbing Sjælland.

Olsen, B. S., f.2.8.53 i København. P.&T.16.8.71. Fagp.I 63.74. 1.9.74 mhp. 1.9.76 ass. Kh.

Olsen, D. C., f.5.8.35 i Gudhjem. P.&T.1.9.52. Fagp.I 101.55. Tildelt Joseph Michaelsens mindemedalje. 1.9.55 mhp. 1.9.57 ass. Næstved. 1.12.57 afl. ass. 1.distr. (Kh.). Fagp.II 59.62. 1.11.63 oass. Kh. 1.9.64 gdir. 1.9.68 ktr. gdir. 1.9.73 overkontrollør gdir. (3.ekspkt.).

Olsen, E., f.19.1.42 i Vråby. P.&T.1.9.58. Fagp.I 70.61. 1.9.61 mhp. 1.9.63 ass. Ringsted. 15.11.63 Køge. Fagp.II 64.68. 1.10.69 oass. Køge. 1.9.70 oass. 1. overpostinsp.

Olsen, G., fru (f. Hansen), f. 10.12.47 i Odense. P.&T. 16.8.64. Fagp.I 73.67. 1.9.67 mhp. 1.9.69 ass. Kh. Fagp.II 40.73. 1.3.76 oass. Kh. (F).

Olsen, G., fr., f.10.3.58 i København. P.&T. 1.8.75 Korsør.

Olsen, G. E. O., frk., f.3.11.11 i Rønne. P.&T.1.12.30. 1.12.35 kontorist. 1.4.46 kontorass. II. 1.10.47 kontorass. I. 1.4.69 overkontorassistent Kh. (Lyngby).

Olsen, G. K., f.3.3.32 i Roskilde. P.&T.1.5.49. Fagp.I 73.52. 1.5.52 mhp. 1.5.54 ass. Nykøbing Fl. 1.10.57 Næstved. Fagp.II 52.61. 1.11.63 oass. Roskilde. 1.2.70 ktr. Vordingborg.

Olsen, J. K. C., f.5.6.29 i Vejstrup. P.&T.1.9.46. Fagp.I 78.49. 1.9.49 mhp. 1.9.51 ass. Kh. Fagp.II 46.58. 1.10.59 jbp.1 Kh. 1.5.60 oass. Kh. 1.6.61 jbp.1 Kh. 1.9.67 ktr. Kh. (Ø).

Olsen, J. P., f.10.9.28 i Kh. P.&T.1.9.52 som hjælpetegner. 1.9.54 tegner kabelingtj. 1.4.61 telegrafmester i 15.lkl. kabelingtj. 1.4.66 telegrafmester i 18.lkl. kabelingtj. 1.3.71 overtelegrafmester kabelingtj. (Kh.).

Olsen, K., fr., f.26.4.48 i Nylars. P.&T.16.8.65. Fagp.I 96.68. 1.9.68 mhp. 1.9.70 ass. Kh. Fagp.II 54.73. 1.10.75 gdir. 1.12.75 oass. gdir. (2. ekspkt.).

Olsen, L., f.24.12.29 i Hvidovre. P.&T.1.9.47. Fagp.I 72.50. 1.9.50 mhp. 1.9.52 ass. Kh. Fagp.II 41.58. 1.6.61 oass. Kh. 1.10.69 ktr. Kh. (V).

Olsen, L. N., fru (f. Enevoldsen), f.4.9.42 i Lynge. P.&T. 16.8.59. Fagp.I 74.62. 1.9.62 mhp. 1.9.64 ass. Kh. Fagp.II 42.69. 1.10.69 oass. Kh. 1.9.70 oass. gdir. (2. tekn.kt.).

Olsen, R. E., frk. f.27.12.22 i Kh.. P. &T.1.3.43. 1.4.46 kontorist. 1.12.52 kontorass. II. 1.4.60 kontorass. I. 1.3.71 overkontorassistent 1. ingdistr.

Olsen, S. A., f.1.6.19 i Kh. P.&T.1.8.41 som aspirant. 1.8.43 montør I. 1.11.46 mekaniker II. 1.4.52 mekaniker I. 1.7.55 centralmester 2.ingdistr. (Haderslev). 1.4.62 telegrafmester i 18.lkl. 2.ingdistr. (Åbenrå). 1.4.66 overtelegrafmester i 21.lkl. 2.ingdistr. (Åbenrå).

Olsen, T. S., f.25.8.44 i Lundsgård Klint. P.&T.16.8.61. Fagp.I 92.64. 1.9.64 mhp. 1.9.66 ass. Køge. 1.3.68 Kh. Fagp.II 65.69. 1.3.70 ass. gdir. 1.9.70 oass. gdir. 1.11.75 ktr. gdir. (2. ekspkt.).

Olsgaard, I., f.18.4.48 i Bøgesø. P.&T. 16.8.65. Fagp.I 74.68. 1.9.68 mhp. 1.9.70 ass. Frederikssund. 15.5.71 Ringsted. Fagp.II 44.74. Ass. Ringsted.

Olsson, B., f.12.3.44 på Frederiksberg. 1.4.72 mekaniker. 1975 forstærkerprøven. 1.12.75 ass. Kh. rtf.

Olsson, J. W., f.29.1.38 i Skjern. P.&T.1.9.54. Fagp.I 86.57. 1.9.57 mhp. 1.9.59 ass. Århus. 1.10.60 Tórshavn. Fagp. II 46.65. 1.9.65 oass. Skive. 1.6.66 Tórshavn. 1.9.67 ktr. Tórshavn. 1.7.76 ktr. Viborg.

Olufsen, J. O., fhv. næstformand for Dansk Post- og Telegrafforening, sekretariatschef i Centralorganisation II, f.22.7.30 i Vester Hassing. P.&T.1.9.46. Fagp.I 70.49. 1.9.49 mhp. 1.9.51 ass. Kh. 24.10.52 Fredensborg. 1.1.53 Kh. 1.9.55 jbp.1 Kh. Fagp.II 55.58. 1.12.59 gdir. 1.5.60 oass. Kh. 1.6.61 jbp.1 Kh. 1.6.64 Kh. (postens kundetj.). 1.4.65 ktr. Kh.

Omann, S., f.15.8.06 i Kh. P.&T.1.5.35 som montør II. 1.5.39 montør I. 1.4.46 mekaniker II. 1.12.52 mekaniker I. 1.4.57 overmekaniker. 1.4.62 overmekaniker i 15. lkl. 1. ingdistr. (Kh.).

Ommen, T. A. Nyholm, f.3.6.25 i Tinglev. P.&T.1.9.44. Fagp.I 70.47. 1.9.47 mhp. 1.9.49 ass. Løgumkloster. 10.9.49 Nørre-Åby. Fagp.II 36.56. 1.9.60 oass. Nørre-Åby. 8.7.—31.8.66 kst. pm. i Nørre-Åby. 1.4.69 postforvalter ved posteksp. Århus 4.

SLÆGTSFORSKERNES BIBLIOTEK

Orfelt, K. P. E., f. 29.1.21. 1.4.50 montør I. 1.4.55 mekaniker II. 1.4.58 mekaniker. 1.9.62 overmekaniker I. ingdistr. (Kastrup). 1.5.76 værkmester 1. ingdistr. (Kastrup).

Orloff, S., f.29.7.56 i Veljø sogn. P.&T. 1.8.75 Nykøbing Sjælland.

Ott, S., f.7.3.46 i Ålborg. 1.6.71 pbud. Postbudfagp. 51.72. 1.11.72 opkm. 1.8.73 elevudd. Fagp.I. 1975. 1.5.76 ass. Kh.

Ottosen, C. G., R, kystløjtn. I., f. 14.9.07 i Sahl. P.1.9.24. Fagp.I 63.27. 1.9.27 mhp. 1.9.30 ass. Vinderup. 1.3.32 Viborg. 25.4.35 Haslev. Fagp.II 49.36. 1.2.36 jbp.2 Frcia. 1.4.40 Frcia. 1.12.40 jbp.2 Frcia. 1.12.43 Frcia. 1.7.45 oass. Nykøbing M. 1.11.54 ktr. jbp.2 Frcia. 1.12.61 postmester i Løgstør.

Ottosen, S. E., f.18.2.15 i Slagelse. P.&T.1.9.31. Fagp.I 59.34. 1.9.34 mhp. 1.3.39 ass. Skælskør. 1957 sommerposteksp. Snekkersten. 1.11.58 oass. Odense. 1.11.63 postmester i Aså.

Overbeck, H., f.16.12.21 i Haderslev. P.&T.1.9.39. Fagp.I 86.42. 1.9.42 mhp. 1.1.46 ass. girokt. Fagp.II 52.50. 1952 sommerposteksp. Snekkersten. 1.5.53. jbp.1 Kh. 1.12.54 oass. Odense. 1.6.61 ktr. Slagelse. 1.9.63 post- og telegrafkasserer Horsens.

Overgaard, A., f.3.2.57 i Kristrup sogn. P.&T. 1.8.75 Odder.

Parbst, T., f.22.12.55 i Sundby sogn. P.&T. 1.8.75 Kh. (Kastrup).

Paulsen, H. C., f.29.10.32 i Flensborg. P.&T.1.5.49. Fagp.I 80.52. 1.5.52 mhp. 1.5.54 ass. Tórshavn. 1.4.55 Kh. 10.9.56 Sønderborg. Fagp.II 53.61. 1.4.62 oass. Nordborg. 1.4.67 ktr. Århus.

Paulsen, S. C., f.1.8.38 i Toftlund. P.&T.1.9.54. Fagp.I 90.57. 1.9.57 mhp. 1959 forstærkerprøven. 1.9.59 ass. Kh. htg. Fagp.II 57.65. 1.9.65 oass. Kh. htg. 1.4.70 ktr. Kh. rtf.

Pedersen, A., R, f.13.12.15 i Kh. P.&T.1.6.31 s. cykelbud. 1.1.37 reservepostbud. 1.1.40 postbud. Postbudfagp. 53 (udm.).44. 1.10.44 overpakmester. 1.9.46 elevudd. Fagp. I 100.48. Tildelt Joseph Michaelsens mindemedalje. 1.5.49 ass. Kh. Fagp.II 58.51. 1.4.52 oass. Kh. 1.7.58 ktr. Kh. 1.4.62 overkontrollør Kh. 1.7.66 postmester ved Nørrebro postkontor.

Pedersen, A., fru, f.23.4.42. 1.5.63 ktass. II. 1.10.67 ktass. I. 1.4.74 overkontorassistent girokt.

Pedersen, A. D., f.4.6.30 i Floulev. P.&T.1.9.48. Fagp.I 93.51. 1.9.51 mhp. 1.9.53 ass. Kh. 1.11.53 Langå. Fagp.II 57.58. 1.9.61 oass. Ringe. 1.9.66 ktr. Tønder. 1.9.72 overkontrollør Horsens.

Pedersen, A. K., f.15.7.47 i Ådum. P.&T.16.8.64. Fagp.I 65.67. 1.9.67 mhp. 1.9.69 ass. Kh. 15.5.70 Herning. Fagp. II 39.74. Ass. Herning.

Pedersen, A. M., fru (f. Jensen), f.30.10.45 i Ulfkær. P.&T.16.8.62. Fagp.I 60.65. 1.9.65 mhp. 1.9.67 ass. Kh. 1.10.71 gdir. Fagp.II 39.72. 1.2.73 oass. gdir. (revkt.).

Pedersen, A. P., f.8.12.31 i Sommersted. P.&T.1.5.50. Fagp.I 85.53. 1.5.53 mhp. 1.5.55 ass. Kh. 19.4.56 Århus T. 1957 forstærkerprøven. 15.3.57 Kh.htg. Fagp.II 51.62. 1.10.62 oass. Kh. htg. 1.10.68 ktr. Kh. rtf.

Pedersen, A. S., f.1.6.45 i Aså-Melholt. P.&T.16.8.61. Fagp. I 91.64. 1.9.64 mhp. 1.9.66 ass. Kh. 1.11.66 Skagen. Fagp. II 48.70. 1.9.75 oass. Skagen.

Pedersen, A. S., frk., f.1.10.24. 1.4.46 kontorist. 1.5.52 ktass. II. 1.4.60 ktass. I. 1.7.73 overkontorassistent girokt.

Pedersen, A. T., f. 17.10.43 i Hårup. P.&T.16.8.61. Fagp.I 82.64. 1.9.64 mhp. 1.9.66 ass. Holstebro. Fagp.II 54.70. 1.9.75 oass. Holstebro.

Pedersen, B., fru (f. Kruse), f.4.8.45 i Tarp. P.&T. 16.8. 62. Fagp.I 92.65. 1.11.65 mhp. 1.11.67 ass. Kh. Fagp.II 53.70. 1.9.71 oass. Kh. 1.7.72 gdir. 1.4.75 ktr. gdir. (postens planlægningssekretariat).

Pedersen, B., f.9.3.40 i Ramsing. P.&T.1.5.57. Fagp.I 85.60. 1.5.60 mhp. 1.5.62 ass. Fakse. 16.4.63 Århus T. 1964 forstærkerprøven. 9.5.64 Kh.htg. Fagp.II 53.67. 1.1.68 oass. gdir. (4.ekspkt.).

Pedersen, B., f.7.10.41 i Hevring. P.&T.16.8.59. Fagp.I 71.62. 1.9.62 mhp. 1.9.64 ass. Frcia. 1.6.65 Randers. Fagp.II 52.69. 1.3.71 oass. Randers.

Pedersen, B., f.24.3.54 i Svendborg. P.&T.16.8.71. Fagp.I 92.74. 1.9.74 mhp. 1.9.76 ass. Kh.

Pedersen, B., fru (f. Østen), f.19.9.49 i Kh. P.&T.16.8.66. Fagp.I 68.69. 1.9.69 mhp. 1.9.71 ass. Maribo.

Pedersen, B., f.11.1.55 i Give. P.&T.1.8.72 Assens. 1.1.74 Fredericia. Fagp.I 1975. 1.5.75 Kh. 1.8.75 mhp. Kh.

Pedersen, B. B., frk., f.4.9.53 i Kjellerup. P.&T.1.8.72 Ringkøbing. 1.1.74 Holstebro. Fagp.I 1975. 1.5.75 Kh. 1.8.75 mhp. Kh.

Pedersen, B. I., fru (f. Eintoft), f.14.5.48 i Farendløse. P.&T.16.8.65. Fagp.I 73.68. 1.9.68 mhp. 1.9.70 ass. Fakse.

Pedersen, B. I., fru (f. Holm-Jensen), f.9.5.44 i Glostrup. P.&T. 16.8.60. Fagp.I 66.63. 1.9.63 mhp. 1.9.65 ass. Kh. Fagp.II 36.69. 1.9.70 oass. Kh. 25.6—24.9.73 tjf. u. løn. Oass. Kh (Tåstrup).

Pedersen, B. L., f.30.4.55 i Odense. P.&T.1.8.73 Varde. 1.1.75 Vejle. Fagp.I 1976. 1.5.76 Kh.

Pedersen, B. M., frk., f.25.5.50 i Kh. P.&T.16.8.68. Fagp.I 78.71. 1.9.71 mhp. 1972 forstærkerprøven. 1.9.73 ass. Kh. htg. 1.11.74 ass. kabelingtj.

Pedersen, B. M., f.30.11.56 i Brande. P.&T. 1.8.75 Hørsholm.

Pedersen, B. R., frk., f.15.2.53 i Fjelde. P.&T.16.8.70 Sakskøbing. 1.10.71 Nykøbing Fl. Fagp.I 82.73. 9..4.73 Kh. 1.9.73 mhp. Kh. 1.1.74 tjf. u. løn.

Pedersen, B. S., fru (f. Jensen), f. 18.2.38 i Vejlø. P.& T.1.9.55. Fagp.I 64.58 1.9.58 mhp. 1.9.60 ass. Kh. 1.8.61 Næstved. Fagp.II 45.67. 1.4.69 oass. Næstved.

Pedersen, B. S., f.6.1.56 i Holstebro. P.&T.1.8.73 Ringkøbing. 1.1.75 Holstebro. Fagp.I 1976. 1.5.76 Kh.

Pedersen, B. V., f.21.12.37 i Hejnsvig. P.&T.1.9.55. Fagp.I 102.58. 1.9.58 mhp. 1.9.60 ass. Århus. Fagp.II 66.64. 1.7.64 3. overpostinsp. 1.11.64 oass. Århus. 1.2.67 3. overpostinsp. 1.6.69 ktr. 3. overpostinsp.

Pedersen, B. V. R., f.10.2.43 i Ø. Tørslev. P.&T.16.8.59. Fagp.I 89.63. 1.4.63 mhp. 1.4.65 ass. Lemvig. 15.5.66 Struer. Fagp.II 56.68. 1.10.69 oass. Silkeborg. 1.9.71—29.2.72 kst. pm. Ry. 1.7.74 kst. og 1.9.74 ktr. Randers.

Pedersen, C., f.22.4.25 i Hjørring. P.&T.1.9.42. Fagp.I 64.45. 1.9.45 mhp. 1.9.47 ass. Kh. 22.4.48 Stege. Fagp.II 43.52. 1.5.53 Esbjerg. 1.4.57 oass. Grindsted. 1.4.64 ktr. Herning.

Pedersen, C. D., f. 22.3.53 i Vejle. P.&T. 16.8.70. Fagp. I 80.73. 1.9.73 mhp. 1.9.75 ass. Vejle.

Pedersen, C. E. f.12.8.50 i Ringkøbing. P.&T.16.8.68. Fagp.I 79.71. 1.9.71 mhp. 1.9.73 ass. Kh.

Pedersen, E., fru (f. Kristensen), f.18.3.40 i Brønderslev. P.&T.1.5.57. Fagp.I 63.60. 1.5.60 mhp. 1.5.62 ass. Nordborg. Fagp.II 40.67. 1.5.71 oass. Nordborg. 4.9.72—3.1.73 tjf. u. løn. Oass. Nordborg.

Pedersen, E., fru (f. Philipsen), f.21.8.47 i Ullerup. P.&T. 16.8.65. Fagp.I 75.68. 1.9.68 mhp. 1.9.70 ass. Kh. 1.11.71 gdir. Fagp.II 54.74. 1.5.76 oass. gdir. (1. ekspkt.). 15.8.76 tjf. u. løn.

Pedersen. E. B., f.17.6.47 i Dronninglund. P.&T.16.8.64 Fagp.I 78.67. 1.9.67 mhp. 1.9.69 ass. Kh. Fagp.II 46.73. 1.7.74 oass. girokt.

Pedersen, E. B. L., f.25.1.13 i Randers. P.&T.1.9.31. Fagp.I 71.34. 1.9.34 mhp. 1.9.37 ass. Nykøbing Fl. 11.10.37 Ålborg. 3.1.38 Nørresundby. 1.5.38 Kh. Fagp.II 39.42. 1.9.48 oass. Kh. 1.4.56 ktr. Kh. 1.7.64 postmester i Rønde.

Pedersen, E. C. J., f.6.10.27 i Fredericia. P.&T.1.9.44. Fagp.I 74.47. 1.9.47 mhp. 1.9.49 ass. Kh. 22.4.50 Neksø. 1.5.52 Kh. Fagp.II 39.55. 1.11.58 oass. Kh. 1.9.65 ktr. Kh. (avispkt.).

Pedersen, E. E., f.15.10.18 i Ålborg. P.&T.1.9.35. Fagp.I 94.38. 1.9.38 mhp. 1940 radiocertifikat af II.kl. 1.11.42 ass. Kh.htg. Fagp.II 58.45. 1.4.51 oass. Kh.htg. 1.7.54 opm.s kt. 1.9.54 ktr. Kh.htg. 1.4.61 overkontrollør Kh. rtf. 1.4.71 inspektør Kh. rtf.

Pedersen, E. H., f.17.8.45 i Rends. P.&T.16.8.63. Fagp.I 65.66. 1.9.66 mhp. 1.9.68 ass. Kh. 15.5.70 Bjerringbro. Fagp.II 40.72. Ass. Bjerringbro.

SLÆGTSFORSKERNES BIBLIOTEK

Pedersen, E. J., f.29.4.19 i Helsingør. P.&T.1.9.37. Fagp.I 92.40. 1.9.40 mhp. 1.9.43 ass. Hornbæk. 1.4.46 Helsingør. Fagp.II 54.48. 1.11.53 oass. 1.overpostinsp. 1.12.59 ktr. Holbæk. 1.10.64 overkontrollør Roskilde. 1.4.72 postmester ved Hellerup postkontor.

Pedersen, E. J., frk., f.9.8.53 i Skive. P.&T.1.8.72 Løgstør. 1.1.74 Viborg. Fagp.I 1975. 1.5.75 Kh. 1.8.75 mhp. Kh. 1.3.76 mhp. Nørresundby.

Pedersen, E. L., f.23.12.45 i Håstrup. P.&T.16.8.63. Fagp.I 66.66. 1.9.66 mhp. 1.9.68 ass. Kh. 1.4.72 gdir. Fagp.II 46.73. 1.2.74 oass. Haslev.

Pedersen, E. M., fru (f. Iwersen), f.10.5.48 i Dalum. P.&T.16.8.65. Fagp.I 68.68. 1.9.68 mhp. 1.9.70 ass. Kh. 15.11.72 ass. Odense.

Pedersen, E. S., f.8.4.17 i Roskilde. P.&T.1.4.47 som aspirant. 1.4.49 montør I. 1.4.54 mekaniker II. 1.4.55 mekaniker I. 1.4.57 overmekaniker. 1.4.60 radiomester i 15.lkl. 3.ingdistr. (Skåde). 1.4.62 radiomester i 18.lkl. radioingtj. 1.8.75 radiomester radioingtj. (Kalundborg).

Pedersen, E. V., f.21.4.29 i Skørringe. P.&T.1.9.45. Fagp.I 64.48. 1.9.48 mhp. 1.1.51 ass. Nykøbing Fl. 25.10.51 Hillerød. Fagp.II 40.57. 1.9.60 oass. Kh. 1.4.67 ktr. Kh. (K).

Pedersen, F., f.9.3.46. 1.4.70 pbud. 1.1.75 tegner gdir. (3. tekn.kt.).

Pedersen, F. G., f.5.9.30 i Højrup, Lejrskov Sogn. P.&T. 1.5.48. Fagp.I 63.51. 1.5.51 mhp. 1.5.53 ass. Kh. 1.1.54 Kolding T. 1954 forstærkerprøven. Fagp.II 48.60. 1.12.61 oass. Kolding T. 1.9.68 ktr. Kolding T.

Pedersen, F. I., f.28.10.48 i Tjæreby. P.&T.16.8.66. Fagp.I 79.69. 1.9.69 mhp. 1.9.71 ass. Kh. 1.10.73 opm.s. kt. Fagp. II 60.75. Ass. opm.s. kt.

Pedersen, F. J., f.9.3.46. 1.4.70 pbud. 1.1.75 tegner gdir. (3. tekn. kt.)

Pedersen, F. L., f.30.11.53 i Hvidovre. P.&T.1.8.72 Kh. Fagp.I 1975. Kh. 1.8.75 mhp. Kh.

Pedersen, G., fr., f.14.3.50 i Store-Heddinge. P.&T.16.8.67. Fagp.I 63.70. 1.9.70 mhp. 1.9.72 ass. Kh. 2.11.75-1.2.76 tjf. u. løn.

Pedersen, G. V. Sjøholm, f.5.3.28 i Horsens. P.&T.1.9.45. Fagp.I 73.48. 1.9.48 mhp. 1.9.50 ass. Kh. 1.5.51 Silkeborg. Fagp.II 44.56. 19.11.57—31.1.58 kst. pm. Ølgod. 1.6.59 oass. Århus. 1.4.65 ktr. Århus. 1.3.73 overkontrollør Århus.

Pedersen, H., f.13.8.21 i Aker. P.&T.1.9.37. Fagp.I 84.40. 1.9.40 mhp. 1943 forstærkerkursus. 1.9.45 ass. Herning. 1.11.48 Kh rtf. Fagp.II 60.48. 1.5.50 gdir. 1.4.53 oass. gdir. 1.2.57 fuldmægtig gdir. 1.6.61 overkontrollør gdir. 1.4.64 telegrafinspektør gdir. 1.2.71 kontorchef gdir. (4. ekspkt.).

Pedersen, H., f.14.2.32 i Århus. P.&T.1.9.49. Fagp.I 93.52. 1.9.52 mhp. 1953 forstærkerprøven. 1.9.54 ass. Ålborg T. Fagp.II 55.60. 1.12.61 oass. Ålborg T. 1.10.68 ktr. Ålborg T.

Pedersen, H., f.19.6.37 i Aby Mark. P.&T.1.9.53. Fagp.I 79.56. 1.9.56 mhp. 1.9.58 ass. Skive. 31.3.61 afsk.e.ans. 1.6.62 ass. Skive. Fagp.II 46.65. 1.6.66 oass. Holstebro.

Pedersen, H., f.22.4.20 i Århus. P.&.T.1.8.46 som hjælpekonstruktør. 1.8.48 konstruktør III 3.ingdistr. 1.8.49 konstruktør II 3. ingdistr. 1.11.54 ingeniør i 7.lkl. 3. ingdistr. 1.4.55 ingeniør i 18.lkl. 3. ingdistr. 1.4.62 ingeniør i 21.lkl. 3. ingdistr. 1.4.69 ingeniør i 23.lkl. 3. ingdistr. (Århus).

Pedersen, H., frk., f.25.5.56 i Nøvling sogn. P.&T.1.8.73 Nibe. 1.1.75 Thisted. Fagp.I 1976. 1.5.76 Kh.

Pedersen, H. F., f.26.2.42 i Agedrup. P.&T.1.9.58. Fagp.I 98.61. 1.9.61 mhp. 1.9.63 ass. Brædstrup. 1.3.64 Århus. Fagp.II 52.67. 1.10.68 oass. 3.overpostinsp. 1.10.72 ktr. 3. overpostinsp. 1.3.76 postinspektør i 3. distrikt.

Pedersen, H. G., f.20.7.47 i Hinge. P.&T.16.8.64. Fagp.I 92.67. 1.9.67 mhp. 1.9.69 ass. Ikast. 1.7.70 Århus. 1.5.73 3. overpostinsp. Fagp.II 63.73. 1.2.74 oass. 3. overpostinspektorat.

Pedersen, H. H., f.26.6.39 i Slagelse. P.&T.1.9.56. Fagp.I 66.59. 1.9.59 mhp. 1.9.61 ass. Roskilde. Fagp.II 39.66. 1.7.68 oass Esbjerg. 1.12.75 ktr. Næstved.

Pedersen, H. L., f.29.8.29 i Silkeborg. P.&T.1.5.46. Fagp.I 69.49. 1.5.49 mhp. 1951 forstærkerprøven. 1.5.51 ass. Kh.rtf. 1.11.52 Ålborg T. Fagp.II 43.57. 1.4.60 oass. Ålborg T. 1.4.65 ktr. Ålborg T.

Pedersen, H. L. P., f.26.7.13 i Kh. P.&T. 1.3.47 som montøraspirant. 1.3.49 montør I. 1.4.54 mekaniker II. 1.4. 61 mekaniker i 10.lkl. 1.4.64 mekaniker i 12.lkl. 1.6.69 overmekaniker i 15.lkl. P.&T.s værksteder.

Pedersen, H. M., f.10.7.11 i Brædstrup. P.&T.1.9.30. Fagp.I 95.33. 1.9.33 mhp. 1.9.36 ass. Horsens. 15.4.37 Nordby Fanø. 1.1.39 Frcia. 1.3.39 Odense. Fagp.II 58.40. 1.11.46 oass. Nyborg. 1.9.56 postmester i Fuglebjerg.

Pedersen, H. S., R, f.27.5.19 i Bodholt. P.&T.1.9.36. Fagp.I 80.39. 1.9.39 mhp 1.6.43 ass. Kh. 1.5.46 Århus. Fagp.II 51.46. 1.2.48 3.overpostinsp. 1.9.52 oass. Vejle. 1.1.59 ktr. Nykøbing M. 15.12.65—31.3.66 kst. pm. Nykøbing M. 1.4.68 postmester i Fåborg.

Pedersen, H. S., f.23.4.26 i Errits ø. P.&T.1.8.42 som cykelbud. 1.4.46 reservepostbud. 1.5.47 postbud. Postbudfagp.49.51. 1.9.51 elevudd. Fagp.I 101.53. 1.5.54 ass. Kolding. 1.5.55 Frcia. Fagp.II 50.57. 1.2.59 oass. Randers. 1.9.64 ktr. Ålborg.

Pedersen, H. S., f.16.9.32 i Bakkebølle. P.&T.1.3.59 som mekanikeraspirant. 1.11.60 mekaniker i 7.lkl. 1.11.61 mekaniker i 10.lkl. 1.4.63 mekaniker i 12.lkl. 1.4.65 overmekaniker i 15.lkl. radioingtj. 1.2.76 radiomester radioingtj. (Kh).

Pedersen, H. Søndergaard, f.31.3.45 i Revl. P.&T.16.8.63. Fagp.I 71.66. 1.9.66 mhp. 1.9.68 ass. Kh. Fagp.II 46.72. 1.7.73 oass. Kh.

Pedersen, I., f.23.1.30 i Tvorup, Lyngby Sogn. P.&T.1.5.48. Fagp.I 60.51. 1.5.51 mhp. 1953 forstærkerprøven. 1.6.53 ass. Kolding T. 1.5.55 Ålborg T. Fagp.II 38.60. 1.12.61 oass. Ålborg T. 1.4.69 ktr. Ålborg T.

Pedersen, I. L. H., fru (f. Hansen), f.1.9.17 i Gilleleje. P.&T.1.9.36. 1.9.41 kontorist. 1.4.46 kontorass.II 1.4.50 kontorass.I. 1.4.63 overkontorassistent Århus.

Pedersen, J., f.14.10.33 i Frøjk. P.&T.1.5.50. Fagp.I 78.53. 1.5.53 mhp. 1954 forstærkerprøven. 1.5.55 ass. Esbjerg. 24.10.58 Kh. htg. Fagp.II 49.62. 1.6.62 kabelingtj. (Rømø). 1.10.62 oass. kabelingtj. (Rømø). 1.4.69 ktr. Odense T.

Pedersen, J., fru (f. Nielsen), f.16.2.53 i Bedsted. P.&T. 16.8.70. Fagp.I 78.73. 1.9.73 mhp. 1.9.75 ass. Kh. 1.8.76 tjf. u. løn.

Pedersen, J., f.14.11.42 i Fausing. P.&T.16.8.60. Fagp.I 69.63. 1.9.63 mhp. 1.9.65 ass. Kh. 15.5.66 Århus. Fagp.II 46.69. 1.1.71 oass. Frederikssund. 1.4.74-31.3.75 tjf. u. løn. Oass. Frederikssund.

Pedersen, J., f.13.9.55 i Vejle. P.&T.1.8.72 Grindsted. 1.1.74 Vejle. Fagp.I 1975. 1.5.75 Kh. 1.8.75 mhp. Kh.

Pedersen, J. A., f.26.4.27 i Viborg. P.&T.1.11.50 som hjælpekonstruktør. 1.11.52 konstruktør III 3. ingdistr. 1.11.53 kontruktør II 3.ingdistr. 1.4.63 konstruktør i 18.lkl. 3.ingdistr. 1.9.68 overkonstruktør i 21.lkl. 3.ingdistr. (Århus).

Pedersen, J. E. R., f.8.6.50 i Lyngs. P.&.T.16.8.67. Fagp.I 83.70. 1.9.70 mhp. 1.9.72 ass. Kh. Fagp.II 52.76. Ass. Kh. (3).

Pedersen, J. F., f.21.9.25 i Hammelev. P.&T.1.9.42. Fagp.I 88.46. 1.5.46 mhp. 1947 radiocertifikat af I.kl. 1.5.48 ass. Lyngby radio. 1.10.49—14.6.50 u.f.nr. Fagp.II 63.54. 1.8.55 Kh.htg. 1.10.55 gdir. 1.4.56 oass. gdir. 1.4.61 ktr. gdir. 1.4.65 overkontrollør gdir. 1.9.68 telegrafinspektør gdir. (1. tekn.kt.).

Pedersen, J. F., f.25.12.28 i Herlev. P.&T.1.5.46. Fagp.I 73.49. 1.5.49 mhp. 1.5.51 ass. Kh. Fagp.II 44.56. 1.4.60 oass. Kh. 1.1.67 postmester ved indlevpkt. 33.

Pedersen, J. H., f.29.8.34 i Tommerup. P.&T.1.7.62 som styrmandsaspirant. 1.8.64 styrmand i 15.lkl. kabelingtj. 1.9.68 styrmand i 18.lkl. kabelingtj. 1.7.69 overstyrmand kabelingtj. (Korsør).

Pedersen, J. K., f.25.11.50 i Sakskøbing. P.&T.16.8.67. Fagp.I 86.70. 1.9.70 mhp. 1.9.72 ass. Næstved.

Pedersen, J. M., f.23.8.47 i Frhavn. P.&T.16.8.64. Fagp.I 63.67. 1.9.67 mhp. 1.9.69 ass. Kh. Fagp.II 46.73. 1.12.73 oass. girokt.

SLÆGTSFORSKERNES BIBLIOTEK

Pedersen, J. M. Ø., f.22.3.50 i Tim. P.&T.16.8.67. Fagp.I 65.70. 1.9.70 mhp. 1.9.72 ass. Kh. 15.5.74 ass. Ålborg.

Pedersen, J. P., f.13.10.36 i Haderup. P.&T.1.5.54. Fagp.I 87.57. 1.5.57 mhp. 1.5.59 ass. Fjerritslev. 1.3.63 Viborg. Fagp.II 56.64 1.9.65 oass. Lemvig. 1.6.73 ktr. Ringkøbing.

Pedersen, J. P., f.20.10.49 i Uth. P.&T.16.8.67. Fagp.I 74.70. 1.9.70 mhp. 1.9.72 ass. Kh. 15.5.73 Horsens. 1.3.76 ass. Odder.

Pedersen, J. S., f.16.6.51 i Korsør. P.&T.16.8.68. Fagp.I 84.71. 1.9.71 mhp. 1.9.73 ass. Helsingør. 15.6.75 ass. Frederiksværk.

Pedersen, J. S., fr., f.9.9.52 i Tølløse. P.&T.16.8.70. Fagp.I 78.73. 1.9.73 mhp. 1.9.75 ass. Kh.

Pedersen, J .S., f.6.5.56 i Viby sogn. P.&T.1.8.73 Hadsund. 1.1.75 Horsens. Fagp.I 1976. 1.5.76. Kh.

Pedersen, J. T., f.19.8.46 i Middelfart. P.&T.16.8.63. Fagp.I 66.66. 1.9.66 mhp. 1.9.68 ass. Kh. Fagp.II 36.72. 1.2.74 oass. Allerød.

Pedersen, J. V., f.1.12.15 i Århus. P.&T. 1.5.42 som montøraspirant. 1.5.44 montør I. 1.4.49 mekaniker II. 1.4.54 mekaniker I. 1.5.58 overmekaniker. 1.4.62 overmekaniker i 15.lkl. 3.ingdistr. 1.4.66 telegrafmester i 18.lkl. 3. ingdistr. (Ålborg).

Pedersen, J. V. F., f.6.8.45 i Odder. P.&T.16.8.62. Fagp.I 74.65. 1.9.65 mhp. 1.9.67 ass. Kh. Fagp.II 48.72. 1.7.72 oass. Kh. 1.6.73 oass. gdir. (edb-sekr.).

Pedersen, K., f.11.12.29. 1.11.60 mekaniker. 1.5.65 overmekaniker radioingtj. (Øverup).

Pedersen, K. A., f.22.4.23 i Odense. P.&T.1.9.40. Fagp.I 76.43. 1.9.43 mhp. 1.4.46 ass. Kh. 16.4.46 Odense. Fagp.II 39.52. 1954 sommerposteksp. Vejrs Strand. 1.9.55 oass. jbp.2 Frcia. 1.9.61 ktr. Odense (postens kundetj.). 1.9.68 overkontrollør Odense.

Pedersen, K. B., f.26.8.48 i Sebbersund. P.&.T.16.8.66. Fagp.I 93.69. 1.9.69 mhp. Kh. 1.9.71 ass. Kh. 1.2.72 gdir. Fagp.II 67(udm.).75. 1.4.76 oass. gdir (postens planl. sekr.).

Pedersen, K. B., f.11.2.21. 1.3.45 pbud. Postbudfagp. 43.46. 1.2.47 opkm. 1.9.51 pkmfmd. 1.6.58 postbudformand. 1.10.64 postvagtmester Kh. (K).

Pedersen, K. E., f.21.2.47 i Ebeltoft. P.&T.16.8.64. Fagp.I 87.67. 1.9.67 mhp. 1.9.69 ass. Kh. rtf. 1970 forstærkerprøven. Fagp.II 43.72. 1.12.72 gdir. 1.7.74 kst. og 1.9.74 oass. gdir. (4.ekspkt.).

Pedersen, K. I., f.19.7.45 i Blankenborg, Vindinge. P.&T. 16.8.62. Fagp.I 87.65. 1.9.65 mhp. 1.9.67 ass. Kh. 20.12.67 Kh. rtf. 1969 forstærkerprøven. Fagp.II 49.70. 1.9.71 oass. Kh. rtf. 1.8.75 ktr. Kh. rtf.

Pedersen, K. L., f.18.4.42 i Nørresundby. P.&T.1.10.69. 1.10.71 tegner radioingtj.

Pedersen, K. M., f.10.12.14 i Hyllested. P.&T.1.9.32. Fagp.I 92.35. 1.9.35 mhp. 1.1.39 ass. Frcia T. 16.4.39 Kolding. 1940 forstærkerkursus. Fagp.II 54.42. 1.4.48 oass. Kalundborg. 1.4.54 ktr. Kalundborg. 1.12.59 stationsleder i 21.lkl. Esbjerg. 1.4.66 post- og telegrafkasserer Århus.

Pedersen, K. M., fru (f. Nielsen), f.23.10.45 i Ålborg. P.&T.16.8.62. Fagp.I 79.65. 1.9.65 mhp. 1.9.67 ass. Kh. htg 15.5.69 Ålborg. 1.2.72 girokt. Fagp.II 47.73. 1.9.73 oass. girokt.

Pedersen, K. M., frk., f.24.2.48 i Skive. P.&T.16.8.67. Fagp.I 98.70. 1.9.70 mhp. 1.9.72 ass. Herning.

Pedersen, K. M., f.29.5.55 i Ubberup Mark. P.&T.1.8.72 Kalundborg. 1.1.74 Holbæk. Fagp.I 1975. 1.5.75 Kh. 1.8. 75 mhp. Kh.

Pedersen, K. M., fr. f.20.12.28. 1.7.51 kontorist. 1.4.58 kontorass. II. 1.4.63 kontorass. I. 1.3.75 overkontorassistent gdir. (4. ekspkt).

Pedersen, K. O., f.16.6.20 i Tjæreborg. P.&T.1.9.36. Fagp.I 82.39. 1.9.39 mhp. 1940 forstærkerkursus. 1.7.44 ass. Kh.rtf. 31.7.48 afsk. e. ans. 1.8.49 ass. Kh.rtf. Fagp.II 41.52. 1.4.53 oass. Kh.rtf. 1.12.56 ktr. Haderslev. 1.4.63 stationsleder i 21.lkl. Haderslev. 1.1.68 overkontrollør Kh. rtf. 1.9.76 stationsleder Odense T.

Pedersen, K. S., f.24.8.58 i Silkeborg. P.&T. 1.8.75 Skjern.

Pedersen, K. V., f.17.7.45 i Nørresundby. P.&T.16.8.62. Fagp.I 64.65. 1.9.65 mhp. 1.9.67 ass. Kh. 15.5.70. Silkeborg. Fagp.II 45.72. 1.9.76 oass. Silkeborg.

Pedersen, L., fr., f.7.12.57 i Glendale USA. P.&T. 1.8.75 Nibe.

Pedersen, L. K., f.10.10.33 i Silkeborg. P.&T.1.9.50. Fagp.I 78.53. 1.9.53 mhp. 1.9.55 ass. Ringkøbing. 28.4.56 Hammel. 1.6.58 Århus. Fagp.II 55.61. 1.7.61 3.overpostinsp. 1.9.62 oass. Århus. 1.7.63 3.overpostinsp. 1.9.66 ktr. Århus. 1.6.69 ktr. 3. overpostinsp. 1.10.71 postinspektør i 2. distrikt.

Pedersen, L. K., f.7.3.35 i Lisbjerg. P.&T.1.9.52. Fagp.I 70.55. 1.9.55 mhp. 1.9.57 ass. Ringsted. Fagp.II 46.63. 1.3.65 oass. Struer.

Pedersen, L. O. f.25.3.45 i Grauballe. P.&T.16.8.62. Fagp.I 68.65. 1.9.65 mhp. 1.9.67 ass. Kh. htg.

Pedersen, L. P., f.14.4.38 i Hjørring. P.&T.1.9.55. Fagp.I 73.58. 1.9.58 mhp. 1.9.60 ass. Hjørring. Fagp.II 52.67. 1.9.69 oass. Hjørring. 1.9.70 Løgstør. 1.2.74 oass. Hjørring.

Pedersen, M., f.25.8.46 i Voel. P.&T. 16.8.64. Fagp.I 82.67. 1.9.67 mhp. 1.9.69 ass. Kh. 15.5.71 Århus. Fagp.II 46.73. Ass. Århus.

Pedersen, M. B., f.8.1.51 i Randers. P.&T.16.8.69. Fagp.I 76.72. 1.9.72 mhp. 1.9.74 ass. Kh. 1.3.76 ass. Ålborg.

Pedersen M. K., fru (f. Olsen), f. 18.2.50 i Aunsø. P.&T. 16.8.69. Fagp.I 97.72. 1.9.72 mhp. 1.9.74 ass. Kh. (50)

Pedersen, M. N., f.29.6.45 i Viborg. P.&T.16.8.62. Fagp.I 68.65. 1.9.65 mhp. 1.9.67 ass. Skive. Fagp.II 49.71. 1.3.74 oass. Løgstør.

Pedersen, M. T., frk., f.14.6.54 i Vallekilde. P.&T.1.8.72 Nykøbing Sjælland. 1.1.74 Holbæk. Fagp.I 1975. Holbæk 1.8.75 mhp. Holbæk.

Pedersen, N., f.24.6.29 i Horne. P.&T.1.9.46. Fagp.I 72.49. 1.9.49 mhp. 1.9.51 ass. Kh. 1.5.53 afl. 1.distr. (Kh.). 1.10.54 Marstal. 1.5.60 Kh. 1.6.66 oass. Kh. (toldpkt.).

Pedersen, N. B., fr., f.8.12.51 i Stubberup. P.&T.16.8.69. Fagp.I 97.72. 1.9.72 mhp. 1.9.74 ass. Fåborg. 1.2.76 tjf. u. løn.

Pedersen, O., R, f.24.10.13 i Vrist. P.&T.1.9.31. Fagp.I 72.34. 1.9.34 mhp. 1.9.37 ass. Esbjerg 1.3.39 Frcia. Fap.II 50.47. 1.2.48 oass. Kolding. 1.5.55 ktr. Horsens. 1.8.65 postmester i Odder.

Pedersen, O., f.21.1.40 i Bogense. P.&T.1.5.57. Fagp.I 78.60. 1.5.60 mhp. 1.5.62 ass. Kh. Fagp.II 46.67. 1.7.68 oass. Kh. 1.12.75 ktr. Kh. (p.&t.s. værksteder).

Pedersen, O., f.7.10.44 i Middelfart. P.&T.16.8.61. Fagp.I 78.64. 1.9.64 mhp. 1.9.66 ass. Haslev. Fagp.II 40.70. 1.9.71 oass. Vordingborg. 1.6.73 oass. Haderslev. (Christiansfeld).

Pedersen, O. A., f.9.12.43 i Randers. P.&T. 16.8.61. Fagp. I 86.64. 1.9.64 mhp. 1.9.66 ass. Kh. 17.12.66 Kh. rtf. 1968 forstærkerprøven. Fagp.II 54.70. 1.9.70 oass. Kh. rtf. 1.3.71 oass. radioingtj. 1.9.76 oass. gdir. (4. ekspkt.).

Pedersen, O. B., f.11.12.47 i Bjerreby. P.&T.16.8.65. Fagp. I 64.68. 1.9.68 mhp. 1.9.70 ass. Kh. Fagp.II 36.75. Ass. Kh. (lufthavn).

Pedersen, O. E. A., f.24.11.10 i Silkeborg. P.&T.1.9.30. Fagp.I 81.33. 1.9.33 mhp. 1.9.36 ass. Frcia T. 1.4.37 Kh. 1.5.39 Frcia T. 1.6.40 Horsens. Fagp.II 46.42. 1.9.42 jbp.2 Frcia. 1.10.46 oass. Herning. 1.11..48 jbp.2 Frcia. 1.10.54 Århus. 1.12.54 ktr. Odense. 1.12.62 postmester i Maribo.

Pedersen, P., f.2.2.42 i Århus. P.&T.1.5.58 Fagp.I 65.61. 1.5.61 mhp. 1.5.63 ass. Kh.

Pedersen, P. H., f.27.10.46 i Skive. P.&T.16.8.64. Fagp.I 89.67. 1.9.67 mhp. 1.9.69 ass. Kh. 18.12.69 Kh. rtf. 1971 forstærkerprøven. 23.3.71 Kh. htg. Fagp.II 46.73. 1.7.74 oass. Kh. htg.

Pedersen, P. H., f.27.12.34. 1.9.59 mekaniker. 1.8.75 telegrafmester 3. ingdistr. (Århus).

Pedersen, P. V., f.19.12.18 i Holsteinborg sogn. P.&T.1.9.36. Fagp.I 79.39. 1.9.39 mhp 1.1.43 ass. Holbæk. 1.5.44 Kh. Fagp.II 53.47. 1.11.47 gdir 1.7.52 oass. Kh 1.4.59 ktr. Kh. 1.11.69 postmester ved indlevpkt. 21

SLÆGTSFORSKERNES BIBLIOTEK

Pedersen, R. K., fru (f. Christiansen), f.23.6.46 i Barløse. P.&T. 16.8.62. Fagp.I 90.65. 1.9.65 mhp. 1.9.67 ass. Kh. 26.11.68—25.4.69 u.f.nr. 26.4.69. Odense. Fagp.II 44.70. 17.11.72—31.3.73 tjf. u. løn. 1.4.73 ass. Nørre-Åby.

Pedersen, R. Rejnholt, f.5.3.29 i Rørbæk. P.&T.1.9.45. Fagp.I 81.48. 1.9.48 mhp. 1950 forstærkerkursus. 1.9.50 ass. Kh.rtf. 25.4.52 Nykøbing Fl. 1.1.55 Odense T. 1.6.56 kabelingtj. Fagp.II 52.57. 1.12.58 oass. Nyborg. 1.7.61 oass. kabelingtj. 1.4.64 ktr. kabelingtj. 1.9.68 overkontrollør kabelingtj. (Kh.).

Pedersen, S. A. H., f.27.9.19 i Århus. P.&T.15.12.42 som montøraspirant. 1.1.45 montør I. 1.4.50 mekaniker II. 1.9.57 mekaniker I. 1.4.62 mekaniker i 12.lkl. 1.4.65 overmekaniker i 15.lkl. 3.ingdistr. (Århus).

Pedersen, S. B., frk., f.26.11.57 i Holstebro. P.&T.1.8.74 Struer. 1.1.76 Holstebro.

Pedersen, S. C., f.20.3.49 i Ringsted. P.&T.16.8.67. Fagp.I 62.70. 1.9.70 mhp. 1.9.72 ass. Kh. 1.10.75 tjf. u. løn.

Pedersen, S.-E., f.19.12.37 i Århus. P.&T.1.9.55. Fagp.I 62.58. 1.9.58 mhp. 1.9.60 ass. Århus. Fagp.II 38.65. 1.4.69 oass. Århus.

Pedersen, S. L., frk., f.18.9.54 i Tranderup sogn. P.&T. 16.8.71. Fagp. I 62.74. 1.9.74 mhp. 1.9.76 ass. Kh.

Pedersen, S. M., fru (f. Pedersen), f.26.8.35 i Siem. P.& T.1.9.51 Fagp.I 78.54. 1.9.54 mhp. 1.9.56 ass. Kolding. 1.4.60 Tinglev. Fagp.II 46.67. 1.12.67 oass. Tinglev. 1.6.—30.6.73 kst. pm. Tinglev. Oass. Tinglev

Pedersen, S. S., f.31.3.48 i Randers. P.&T.16.8.65. Fagp.I 80.68. 1.9.68 mhp. 1.9.70 ass. Kh. 15.5.71 Silkeborg. Fagp. II 40.74. Ass. Silkeborg.

Pedersen, T. L., f.27.1.55 i Nørre Løgum sogn. P.&T. 16.8.71. Fagp.I 90.74. 1.9.74 mhp. 1.9.76 ass. Kh.

Pedersen, V., f.3.8.20 i Esbjerg. P.&T.1.9.36. Fagp.I 73.39. 1.9.39 mhp. 1940 forstærkerkursus. 1.9.44 ass. Århus T. Fagp.II 42.47. 1.11.47 Esbjerg. 1.4.52 oass. Esbjerg. 1.4. 58 ktr. Esbjerg. 1.10.66 overkontrollør Århus T.

Pedersen, W. B., f.25.1.51 i Åbyhøj. P.&T.16.8.68. Fagp.I 77.71. 1.9.71 mhp. 1973 forstærkerprøven. 1.9.73 ass. Kh. htg.

Pehrson, J., f.25.11.53 i Ålborg. P.&T.16.8.71 Fagp.I 72.74. 1.9.74 mhp. 1.9.76 ass. Kh.

Pejtersen, B. L., fr., f.27.6.55 i Ørnslev sogn. P.&T.1.8.72 Vordingborg. 1.1.74 Nykøbing Fl. Fagp.I 1975. Nykøbing Fl. 1.8.75 mhp. Nykøbing Fl.

Perregaard, M. E., frk., f.22.7.13 i Århus. P.&T.15.9.31. 1.8.37 kontorist. 1.11.46 kontorass.II. 1.4.57 kontorass.I. 1.9.68 overkontorassistent Århus T.

Persson, L., frk., f.29.3.49 i Vesløs. P.&T.16.8.66. Fagp.I 80.69. 1.9.69 mhp. 1.1.—30.6.71 tjf. u. løn. 1.3.72 ass. Kh. htg. 15.5.75 ass. Kh. Fagp.II 48.76 1.6.76 ass. Ålborg.

Petersen, A., f.19.2.56 i Odense. P.&T.1.8.74 Nyborg. 1.1. 76 Vejle.

Petersen, A. D., f.3.4.50 i Horsens. P.&T.16.8.67. Fagp.I 68.70. 1.9.70 mhp. 1.9.72 ass. Kh. (Bagsværd).

Petersen, A. M., fru (f. Hansen), f.27.4.38 i Vorup. P.&T. 1.9.55. Fagp.I 66.58. 1.9.58 mhp. 1.9.60 ass. Kh. Fagp.II 41.69. 1.3.70 oass. Kh. (21). 29.5.75 tjf. u. løn.

Petersen, A. P., f 8.11.24 i Haraldsted. P.&T.1.1.55 som styrmandsaspirant. 1.1.57 styrmand i 15.lkl. kabelingtj. 1.12.62 telegrafmester i 15.lkl. radioingtj. 1.4.69 telegrafmester i 18.lkl. radioingtj. (Kh.).

Petersen, A. S., frk., f.5.1.49 i Gilleleje. P.&T.15.9.68. 1.10.70 kontorass. II. 16.8.71 tjf. u. løn. Elevudd. Kh. Fagp.I 65.73. 1.4.73 mhp. Kh. 13.1.75-12.7.75 tjf. u. løn. 1.4.75 ass. Kh.

Petersen, B., fru (f. Christensen), f.16.1.43 i Grejs. P.&T.16.8.60. Fagp.I 74.63. 1.9.63 mhp. 1.9.65 ass. Horsens 1.11.68—31.1.69 u. f. nr. Fagp.II 44.74. 1.9.74 oass. Horsens.

Petersen, B., fru (f. Gade), f.6.1.48 i Tårs. P.&T.16.8.65. Fagp.I 80.68. 1.9.68 mhp. 1.9.70 ass. Kh. Fagp.II 52.73. 1.3.74 oass. Kh.

Petersen, B. H., f.17.6.45 i Nybølle, Hillerslev. P.&T. 16.8.63. Fagp.I 74.66. 1.9.66 mhp. 1.9.68 ass. Kh. 15.5.72 Odense. Fagp.II 41.72. Ass. Odense.

Petersen, C., f.21.4.17 i Søllerød. P.&T.15.10.46 som hjælpekonstruktør. 1.11.48 konstruktør III radioingtj. 1.11. 49 konstruktør II radioingtj. 1.4.55 konstruktør i 16.lkl. radioingtj. 1.4.62 overkonstruktør i 21.lkl. radioingtj. 1.4.69 overkonstruktør i 23.lkl. radioingtj. 1.2.75 overkonstruktør radioingtj. (Herstedøster).

Petersen, C. F., f.8.5.32 i Grejsdal. P.&T.1.9.48. Fagp.I 59.51. 1.9.51 mhp. 1.9.53 ass. Kh. 24.10.53 Nakskov. 1.4.55 Frcia. 1.9.55 jbp.2 Frcia. Fagp.II 42.59. 1.9.61 Frcia. 1.9.62 oass. jbp.2 Frcia. 1.6.66 Åbenrå. 1.10.69 ktr. Skive.

Petersen, C. J., f.18.1.49 i Neksø. P.&T.16.8.66. Fagp.I 62.69. 1.9.69 mhp. 1.9.71 ass. Kh. 15.5.72 Helsingør. 1.5.76 radioingtj. Fagp.II 40.76. Ass. radioingtj.

Petersen, D. K., fru (f. Wulff), f.20.2.40 i Vejgård. P.&T. 1.5.57. Fagp.I 82.60. 1.5.60 mhp. 1.5.62 ass. Ålborg. 13.1—12.7.66 u.f.nr. Fagp.II 53.73. 1.6.73 oass. Ålborg.

Petersen, E., f.22.12.26 i Tønder. P.&T.1.9.44. Fagp.I 68.47. 1.9.47 mhp. 1.9.49 ass. Kh. Fagp.II 37.54. 1.4.59 oass. Kh. 1.9.66 ktr. Kh. (Vanløse).

Petersen, E., f.5.6.48 i Egvad. P.&T.16.8.65. Fagp.I 75.68. 1.9.68 mhp. 1.9.70 ass. Kh. 15.5.74 Haderslev. Fagp.II 36.74. Ass. Haderslev.

Petersen, E. C., f.18.7.24 i Korsør. P.&T.1.9.41. Fagp.I 78.44. 1.9.44 mhp. 1946 forstærkerkursus. 1.9.46 ass. Kh. 22.4.48 Kolding. 1.11.49 Esbjerg. 1.2.52 Kolding. 1.4.53 Kolding T. Fagp.II 40.53. 1.4.55 oass. Kolding T. 1.4.61 ktr. Kh.rtf.

Petersen, E. D. L., fru (f. Pedersen), f.23.7.47 i Ribe. P.& T.16.8.65. Fagp.I 72.68. 1.9.68 mhp. 1.9.70 ass. Bramming. 1.12.70 Kh. Fagp.II 48.75. Ass. Kh.

Petersen, E. G., f.3.8.15 i Fårevejle. P.&T.1.9.31. Fagp.I 54.34. 1.9.34 mhp. 1.9.39 ass. Nykøbing S. 1.5.43 Varde. 1.4.61 oass. Varde.

Petersen, E. L., fru (f. Wegener), f.31.5.29 i Glostrup. P.&T.1.8.46 1.6.50 kontorist. 1.4.57 kontorass.II. 1.4.61 kontorass.I. 1.9.68 overkontorassistent girokt.

Petersen, E. L., f.20.1.46 i Asserballe. P.&T.16.8.64. Fagp.I 71.67. 1.9.67 mhp. 1.9.69 ass. Kh. 1.9.73 opm.s kt. Fagp. II 46.74. 1.3.75 oass. opm.s. kt.

Petersen, E. M. K., fru (f. Larsen), f.31.3.45 i Ålborg. P.&T.16.8.62. Fagp.I 61.65. 1.9.65 mhp. 1.9.67 ass. Sindal. 15.11.69 ass. Brønderslev.

Petersen, E. V., f.9.10.37 i Slagelse. P.&T.1.9.66 som mekaniker. 1.9.71 tegner 1. ingdistr. 1.8.75 telegrafmester 2. ingdistr.

Petersen, G., fru (f. Nielsen), f.4.12.46 i Skørping. P.&T. 168.64. Fagp.I 69.67. 1.9.67 mhp. 1.9.69 ass. Kh. htg. Fagp.II 42.73. 1.12.73 oass. Kh. (oplysnkt.).

Petersen, G. F., f.13.12.24 i Tønder. P.&T.1.9.43. Fagp.I 61.46. 1.9.46 mhp. 1.9.48 ass. Nykøbing M. Fagp.II 42.57. 1.9.59 oass. Nykøbing M.

Petersen, H., f.1.1.29 i Øxendrup. P.&T.1.9.46. Fagp.I 73.49. 1.9.49 mhp. 1.9.51 ass. Kh. Fagp.II 45.56. 1.5.60 oass. Kh. 1.6.66 ktr. P.&T.s værksteder. 1.12.72 ktr. Kh. 1.9.73 overkontrollør Kh. (Lyngby).

Petersen, H. A., f.15.12.48 i Felsted. P.&T.16.8.66. Fagp.I 72.69. 1.9.69 mhp. 1.9.71 ass. Kh. 15.5.73 Frcia. Fagp.II 37.75. Ass. Fredericia.

Petersen, H. M., fru (f. Hansen), f.9.10.38 i Allinge. P.&T. 1.5.55. Fagp.I 92.58. 1.5.58 mhp. 1.5.60 ass. Tåstrup. 1.5. 65 Korsør. 1.1.66 ass. Kh. 1.6.—31.8.72 tjf. u. løn. Ass. Kh. (Albertslund).

Petersen, H. P., fru (f. Petersen), f.14.4.45 i Løgumkloster. P.&T.16.8.61. Fagp.I 72.64. 1.9.64 mhp. 1.9.66 ass. Tinglev.

Petersen, I., fru (f. Kristensen), f.4.3.18 i Ålborg. P.&T. 1.11.46. 1.11.48 kontorist. 1.4.55 kontorass.II. 1.4.61 kontorass.I. 1.4.63 overkontorassistent Kh. htg.

Petersen, I. A., f.20.6.25 i Tønder. P.&T.1.3.46 som montøraspirant. 1.10.48 montør I. 1.4.53 mekaniker II. 1.4.58 mekaniker i 10. lkl. 1.4.62 overmekaniker i 12. lkl. 1.4.64 overmekaniker i 15. lkl. 1. ingdistr. (Kh.). 1.8.76 værkmester 1. ingdistr. (Kh.).

Petersen, I. L., fru (f. Haahr), f.27.5.45 i Herning. P.&T. 16.8.62. Fagp.I 72.65. 1.9.65 mhp. 1.9.67 ass. Kh. htg. Fagp.II 46.75. 1.7.76 oass. Kh. htg.

SLÆGTSFORSKERNES BIBLIOTEK

Petersen, I. M., frk., f.24.1.54 i Holbæk. P.&T.16.8.71 Fagp.I 89.74. 1.9.74 mhp. 1.9.76 ass. Kh.

Petersen, I. V., fr., f.15.1.49. 1.8.72 kontorass. II. 1.4.73 kontorass. I. 1.8.73 elevudd. Fagp.I 1975. 1.5.76 ass. gdir. (edb-sekr.).

Petersen, J., f.30.11.37 i Kh. P.&T.1.9.54. Fagp.I 66.57. 1.9.57 mhp. 1.9.59 ass. Kh. Fagp.II 43.65. 1.6.66 oass. Kh. 1.2.76 ktr. girokt.

Petersen, J. B., f.28.2.48 i Grindsted. P.&T.16.8.66. Fagp.I 91.69. 1.9.69 mhp. 1.9.71 ass. Køge. Fagp.II 50.75. Ass. Køge.

Petersen, J. P., fr. f.14.12.32. 1.4.72 kontorass. I. 1.8.75 overkontorassistent girokt.

Petersen, J. S., f.11.12.18 i Halskov, Korsør. P.&T.1.9.36. Fagp.I 85.39. 1.9.39 mhp. 1.1.43 ass Maribo. Fagp.II 44.45. 1.6.52 oass. Slagelse. 1.4.59 postmester i Broager.

Petersen, K., f.18.7.30 i Odby, Refs. P.&T.1.5.47. Fagp.I 83.50. 1.5.50 mhp. 1.5.52 ass. Kh. Fagp.II 48.57. 1.7.57 opm.s kt. 1.9.60 oass. Kh. 1.4.61 opm.s kt. 1.4.65 ktr. opm.s kt. 1.4.69 overkontrollør opm.s kt. 1.10.70 overkontrollør Kh. 12.1.—9.7.72 kst. postinsp. ved overpostmesterembedet. 1.3.73 postinspektør ved overpostmesterembedet. 1.13.75-30.4.75 kst. overpostmester. Postinspektør ved overpostmesterembedet.

Petersen, K., f.2.3.37 i Haderslev. P.&T.1.4.55. 1.3.60 telegrafarbejder. 1.4.62 mekaniker i 7. lkl. 1.4.65 mekaniker i 10. lkl. 1.9.68 overmekaniker i 12. lkl. 1.10.71 telegrafmester 2. ingdistr. (Åbenrå).

Petersen, K. B., R, f.15.11.12 i Lejre. P.&T.1.9.32. Fagp.I 61.35. 1.9.35 mhp. 1938 radiocertifikat af I.kl. 1.9.38 ass. Kh.T. 1943 forstærkerkursus. 1.5.43 Kh.rtf. Fagp.II 51.44. 1.11.49 oass. Kh. 1.4.50 Kh.rtf. 1.11.55 ktr. Kh.rtf. 1.2.60 stationsleder i 21.lkl. Kh.htg. 1.4.63 stationsleder Kh. htg.

Petersen, K. E. O., f.18.4.22 i Århus. P.&T.1.9.39. Fagp.I 61.43 1.5.43 mhp. 1.4.46 ass. Brædstrup. 1.2.48 Århus. Fagp.II 36.52. 1.7.57 oass. Kalundborg.

Petersen, K. F. T., f.26.9.22 i Kh. P.&T.1.3.40. 1.4.46 postbud. Postbudfagp. 43.47. 1.4.47 overpakmester. 1.6.52 pakmesterformand. 1.4.58 postbudformand. 1.4.64 postvagtmester Kh. (K).

Petersen, K. H., fr., f.17.1.36. 1.2.57 kontorist. 1.4.58 kontorass. II. 1.4.63 kontorass. I. 1.1.76 overkontorassistent radioingtj.

Petersen, K. I. L., f.28.2.31 i Sønderby, Femø. P.&T.1.9.47. Fagp.I 68.50. 1.9.50 mhp. 1.9.52 ass. Kh. 1.10.53 girokt 1.5.54 afl. 1.distr. (Kh). Fagp.II 40.58. 1.4.60 Kh. 1.6.61 oass. Kh. 1.4.69 ktr. Kh. (NV).

Petersen, K. J., frk., f.25.5.21 i Kh. P.&T.1.10.39. 1.6.46 kontorist. 1.4.49 kontorass. II. 1.4.59 kontorass. I. 1.4. 65 overkontorassistent Kh. htg.

Petersen, K. J., f.19.5.49 i Kølstrup. P.&T.16.8.66. Fagp.I 83.69. 1.9.68 mhp. 1.9.71 ass. Kh. 15.5.73 Fredericia. Fagp.II 47.76. Ass. Fredericia.

Petersen, K. L., f.21.3.31 i Slagelse. P.&T.1.5.47. Fagp.I 75.50. 1.5.50 mhp. 1952 forstærkerprøven. 1.5.52 ass. Kh.rtf. Fagp.II 42.58. 1.4.61 oass. Kh.rtf. 1.4.65 ktr. Kh.rtf.

Petersen, K. V., f.23.4.15 i Kh. P.&T. 1.6.31. 1.5.39 postbud. Postbudfagp. 49.43. 1.1.44 overpakmester. 1.7.47 pakmesterformand. 1.4.52 postbudformand. 1.10.59 postvagtmester. 1.4.69 postvagtmester i 15.lkl. Kh. (K).

Petersen, L., f.23.11.28 i Assens. P.&T.1.5.46. Fagp.I 65.49. 1.5.49 mhp. 1.5.51 ass. Kh. 1.10.53 girokt. Fagp.II 38.57. 1.4.61 oass. Kh. 1.6.61 girokt. 1.4.67 ktr. Kh. 1.5.69 ktr. girokt. 1.11.73 kst. og 1.4.74 bogholderichef girokt.

Petersen, L. W., frk., f.7.4.39. 1.3.61 ktass. II. 1.4.63 tegner. 1.7.65—30.4.66 u.f.nr. 1.5.66 afsk. e. ans. 1.4.73 tegner radioingtj.

Petersen, M. F., løjtnant, f.5.12.15 i Svendborg. P.&T. 1.9.34. Fagp.I 92.37. 1.9.37 mhp. 1.9.40 ass. Kh. Fagp.II 45.43. 1.11.43 girokt. 1.11.46 jbp.1 Kh. 1.12.49 oass. girokt. 1.4.54 jbp.1 Kh. 1.4.57 ktr. Kh. 1.4.68 postmester ved indlevpkt. 19.

Petersen, M. H., f.2.2.27 i Gilleleje. P.&T.1.9.44. Fagp.I 52.47.1.9.47 mhp. 1.9.49 ass. Kh. Fagp.II 38.60. 1.9.60 oass. Kh. 1.4.67 ktr. Kh. (omk.).

Petersen, M. S., frk., f.15.12.38. 1.10.64 ktass. II. 1.10.67 ktass. I. 1973 forstærkerprøven. 1.5.73 ass. Kh. rtf.

Petersen, N. M. H., f.16.8.10 i Århus. P.&T.1.8.41 som montøraspirant. 1.4.42 montør I. 1.4.49 mekaniker II. 1.12.54 mekaniker I. 1.4.58 overmekaniker. 1.4.62 overmekaniker i 15.lkl. 3.ingdistr. (Århus).

Petersen, O. B., f. 30.8.22 i Kh. P.&T. 1.3.39. 1.4.46 postbud. Postbudfagp.. 39.46. 1.2.47 overpakmester. 1.9.53 pakmesterformand. 1.4.58 postbudformand. 1.5.65 postvagtmester Kh. (Lyngby).

Petersen, P. A., f.18.2.20 i Holbæk. P.&T.1.9.36. Fagp.I 75.39. 1.9.39 mhp. 1.3.44 ass. Nykøbing S. Fagp.II 47.47. 1.12.52 oass. Struer. 1.10.54 Kh. 1.10.59 ktr. Kh. 1.5.70 postmester ved indlevpkt. 13.

Petersen, P. M., f.30.12.38 i Haderslev. P.&T.1.5.56. Fagp. I 86.59. 1.5.59 mhp. 1.5.61 ass. Kh. 1.1.66 girokt. Fagp.II 53.66. 1.2.67 oass. girokt. 1.11.73 ktr. opm.s kt.

Petersen, R., civilingeniør, f.2.3.11 i Kjellerup. P.&T.12. 10.37 som hjælpetegner. 1.2.43 hjælpeingeniør. 1.4.44 ingeniør kabelingtj. 1.4.46 telegrafingeniør III radioingtj. 1.11.48 gdir. 1.5.50 telegrafingeniør II radioingtj. 1.4.59 telegrafingeniør i 24.lkl. radioingtj. 1.4.63 telegrafingeniør i 25.lkl. radioingtj. (Kh.).

Petersen, S. A., f.5.3.29. 1.6.54 telegrafarbejder. 1.4.62 montør. 1.4.66 overmontør. 1.3.76 linjemester 2. ingdistr. (Sønderborg).

Petersen, T., fru (f. Nielsen), f.18.1.30 i Haslev. P.&T. 1.9.47. Fagp.I 84.50. 1.9.50 mhp. 1.9.52 ass. Nørre-Alslev. 1.5.54 Haslev. Fagp.II 41.58. 1.7—30.9.61 u.f.nr. 1.12.63 oass. Haslev.

Petersen, T. K. Bjerregaard, f.14.6.29 i Hjerm. P.&T.1.9.45. Fagp.I 87.48. 1.9.48 mhp. 1950 forstærkerkursus. 1.9.50 ass. Kh.rtf. Fagp.II 59.55. 1.6.57 oass. Korsør. 1.4.63 ktr. Kh. rtf. 1.5.75 overkontrollør Kh. htg.

Petersen, T. V., f.4.4.48 i Nørre-Åby. P.&T.16.8.66. Fagp.I 74.68. 1.9.68 mhp. 1.9.70 ass. Kh. 15.5.71 Esbjerg. Fagp. II48.74. Ass. Esbjerg.

Philipsen, D. S., fr., f.3.10.41 i Brønderslev. P.&T. 1.9.58. Fagp.I 77.61. 1.9.61 mhp. 1.9.63 ass. 30.4.66 afsk.e.ans. 1.4.75 ass. girokt.

Pihl, A. O., f.5.7.26 i Olsker. P.&T.1.9.43. Fagp.I 65.46. 1.9.46 mhp. 1.9.48 ass. Hedehusene. 10.3.49 Kh. Fagp.II 46.54. 1.3.55 gdir. 1.4.58 oass. Kh. 1.2.65 ktr. Kh. 1.9.73 overkontrollør Kh. (oplysningskt.).

Pihl, O. M. M., f.17.12.39 i Rønne. P.&T.1.9.57. Fagp.I 71.60. 1.9.60 mhp. 1.9.62 ass. Hillerød. 1.5.65 Kh. Fagp.II 43.71. 1.11.72 oass. Kh. (avispkt.).

Pinholt, M., f.14.7.31 i Harboøre. P.&T.1.8.55 som montøraspirant. 1.8.57 montør I. 1.3.58 mekaniker II. 1.3.59 mekaniker i 10.lkl. 1.4.60 overmekaniker. 1.4.61 radiomester 3.ingdistr. 1.4.66 radiomester i 18.lkl. 3.ingdistr. (Frejlev).

Planck, F., f.11.6.39 i Kh. P.&T.1.8.60. 1.3.68 postbud. 1.9.71 tegner radioingtj.

Plougstrup, B., frk., f.9.7.48 i Nørup. P.&T.16.8.65. Fagp.I 88.68. 1.9.68 mhp. 1.9.70 ass. Kh. Fagp.II 53.74. 1.7.76 oass. gdir. (5. ekspkt.).

Poder, A., f.16.3.22 i Kolding. P.&T.1.9.38. Fagp.I 69.41. 1.9.41 mhp. 1.4.46 ass. Hurup Thy. Fagp.II 44.50. 1.6.50 jbp.2 Frcia. 1.11.50 Nordborg. 1.5.53 u.f.nr. 1.5.55 Tønder. 1.6.56 oass. Roskilde. 1.9.63 postmester i Nysted.

Porsild, B., fr., f.4.2.47 i Skive. P.&T.16.8.63. Fagp.I 86.66. 1.9.66 mhp. 1.9.68 ass. Århus. 1.10.68-31.8.69 u.f.nr. 18.12. 69 Lyngby radio.1971 radiocertifikat af I. kl. Fagp.II 50.73. 1.6.74 kst. og 1.8.74 oass. gdir. (1. tekn. kt.).

Porskrog, K. P., f.5.11.32 i Gedsted. P.&T.1.9.50. Fagp.I 54.53. 1.9.53 mhp. 1.9.55 ass. Langå. 22.10.55. Skive. Fagp.II 51.61. 1.6.62 4. overpostinsp. 1.12.62 oass. Bogense. 1.5.68 ktr. Nykøbing M. 1.9.72 ktr. Kolding. 1.9.73 overkontrollør Frederikshavn.

Poulsen, A. A. H., f. 12.1.40 i Kh. P.&T.1.11.61. 1.11.63 landpostbud. 16.8.69 elevudd. Fagp.I 82.71. 1.4.72 ass. Fagp.II 45.74. Ass. Rønne.

SLÆGTSFORSKERNES BIBLIOTEK

Poulsen, A. G. Ø., frk., f.23.3.45 i Nørreskov, Gødvad. P.&T.16.8.61. Fagp.I 95.64. 1.9.64 mhp. 1.9.66 ass. Odder. 1970, 1971 og 1972 sommerposteksp. Vejers Strand. 15.11.71 Århus. Fagp.II 46.71. 1.7.72 oass. Kh. 1.2.74 oass. opm. (postens kundtj.).

Poulsen, A. M., frk., f.17.3.53 i Slagelse. P.&T.16.8.71 Fagp.I 80.74. 1.9.74 mhp. 1.9.76 ass. Slagelse.

Poulsen, B., f.17.3.30 i Magleby. P.&T.1.5.46. Fagp.I 82.49. 1.5.49 mhp. 1.5.51 ass. Kh. 31.3.53 Korsør. 1.1.54 Kolding T. 1954 forstærkerprøven. 11.12.54 Nykøbing Fl. Fagp.II 53.57. 1.11.59 oass. Nykøbing Fl. 1.4.65 ktr. Nykøbing Fl.

Poulsen, B. J. T., f.5.7.16 i Kh. P.&T. 15.5.42 som hjælpekonstruktør. 1.6.44 konstruktør III kabelingtj. 1.2.47 konstruktør II kabelingtj. 1.4.51 konstruktør I kabelingtj. 1.11.54 ingeniør i 18.lkl. kabelingtj. 1.4.58 ingeniør i 21.lkl. kabelingtj. 1.4.64 ingeniør i 23.lkl. kabelingtj. (Kh.).

Poulsen, E., f.18.5.23 i Foulum. P.&T. 1.9.41. Fagp.I 62.44. 1.9.44 mhp. 1.9.46 ass. Viborg. 19.4.47 Kh. 1.11.50 jbp.1 Kh. Fagp.II 40.52. 1.9.56 oass. jbp.1 Kh. 1.7.63 ktr. Kh. 1.10.65 ktr. jbp.1 Kh. 1.6.74 overkontrollør jbp.1 Kh.

Poulsen, F. G., f.22.6.25 i Særslev. P.&T.1.9.41. Fagp. I 76.44. 1.9.44 mhp. 1.9.46 ass. Årup. 1.5.48 Roskilde. Fagp.II. 50.52. 1.7.55 oass. Hjørring. 1.1.62 postmester i Sommersted.

Poulsen, H., f.17.7.12 i Thirsbæk, Engum sogn. P.&T. 1.8.37 som postbud. Postbudfagp.52(udm.).40. 1.9.41 elevudd. Fagp.I 77.43. 1.5.44 ass. Odense. 1.11.44 Nørre-Åby. Fagp.II 42.48. 1.7.49 oass. Nakskov 1.7.56 ktr. Vordingborg 1.10.64 postmester i Ringe.

Poulsen, H., f.21.6.47 i Mariager. P.&T.16.8.64. Fagp.I 95.67. 1.9.67 mhp. 1.9.69 ass. Århus T. 1970 forstærkerprøven. 1.11.70 Kh. htg. Fagp.II 58.73. 1.7.74 oass. Kh. htg.

Poulsen, H, fr., f.29.1.30. 1.2.51 kontorist. 1.4.58 kontorass. II. 1.4.62 kontorass. I. 1.3.76 overkontorassistent girokt.

Poulsen, H., f.15.7.48 i Kolding. P.&T. 16.8.66. Fagp.I 72.69. 1.9.69 mhp. 1971 radiotelegrafistprøven af 1. grad. 1.9.71 ass. 30.4.73 afsk.e.ans. 1.3.76 radioingtj. (Kh.).

Poulsen, H. E., f.20.4.49 i Odense. P.&T.16.8.66. Fagp.I 78.69. 1.9.69 mhp. 1.9.71 ass. Kh. 1.9.73 opm.s kt. Fagp. II 50.75. Ass. opm.s. kt.

Poulsen, H. S., frk., f.21.10.38 i Rønne. P.&T.1.5.55. Fagp.I 92.58. 1.5.58 mhp. 1.5.60 ass. Kh. Fagp.II 53.66. 1.2.67 oass. gdir. 1.10.71 ktr. gdir. (revkt.).

Poulsen, J. H., frk. f.6.11.54 i Grundfør sogn. P.&T. 1.8.74 Grenå. 1.1.76 Randers.

Poulsen, J. M., fru (f. Poulsen), f.20.7.11 i Årup. P.&T. 1.12.30 som ekstrakontorist. 1.8.35 kontorist. 1.9.36 elev. Fagp.I 70.38. 1.8.38 mhp. 1.8.41 ass. Assens. 1.2.42 Odense. 1.12.60 oass. Odense.

Poulsen, K., f.15.2.28 i Tønder. P.&T.1.9.45. Fagp.I 76.48. 1.9.48 mhp. 1950 forstærkerkursus. 1.9.50 ass. Kalundborg. 25.10.51 Korsør. Fagp.II 43.56. 1.5.59 Kh.rtf. 1.7.60 oass. Kh. rtf. 1.6.70 oass. telegraflaboratoriet. 1.9.73 ktr. telegraflaborat.

Poulsen, K. A., fru, f.24.3.48. 1.10.73 tegner kabelingtj.

Poulsen, L., fru (f. Krogh), f.18.2.47 i Visborg. P.&T. 16.8.63. Fagp.I 80.66. 1.9.66 mhp. 1.9.68 ass. Alborg. Fagp.II 52.73. Ass. Ålborg.

Poulsen, L. M., frk., f.25.3.54 i Tårnby. P.&T.1.8.72 Fjerritslev. 1.1.74 Viborg. Fagp.I 1975. 1.5.75 Kh. 1.8.75 mhp. Kh.

Poulsen, L. T., f.26.4.38 i Århus. P.&T.1.9.55. Fagp.I 66.58. 1.9.58 mhp. 1.9.60 ass. Århus. Fagp.II 40.66. 1.1.68 oass. Århus. 1.7.76 ktr. Århus.

Poulsen, P. B., f.10.8.23 i Lemvig. P.&T.1.9.40. Fagp.I 85.43. 1.9.43 mhp. 1945 forstærkerkursus. 1.4.46 ass. Skive. 15.7.48 Kh.rtf. Fagp.II 44.49. 1.4.55 oass. Kh.rtf. 1.4.60 ktr. kabelingtj. (Kh.). 1.4.64 overkontrollør kabelingtj. (Kh.). 1.4.69 telegrafinspektør i 23.lkl. kabelingtj. (Kh). 1.10.72—30.9.74 tjf. u. løn. Telegrafinspektør kabelingtj.

Poulsen, P. C., f.26.1.49 i Brovst. P.&T.16.8.66. Fagp.I 96.69. 1.9.69 mhp. 1.9.71 ass. Kh. 1.6.72 gdir. Fagp.II 58.75. 1.4.76 oass. gdir. (postens planl.sekr).

Poulsen, P. S., f.16.5.41 i Herlufsholm. P.&T.1.9.58. Fagp. I 59.61. 1.9.61 mhp. 1.9.63 ass. Kh. 15.11.63 Ringsted. 15.5.69 Næstved. Fagp.II 37.70. 1.9.72 oass. Næstved.

Poulsen, S., frk., f.10.10.46 i Korning. P.&T.16.8.63. Fagp. I 67.66. 1.9.66 mhp. 1.9.68 ass. Kh. rtf. 1969 forstærkerprøven. 10.3.69 Kh. htg. Fagp.II 39.72. 1.7.73 oass. kaingtj.

Poulsen, S. C., f.28.11.25 i Glostrup. P.&T.1.12.56 som mekaniker I. 1.4.62 overmekaniker i 12. lkl. 1.9.63 værkmester i 15.lkl. P.&T.s værksteder. 1.4.65 værkmester i 18.lkl. P.&T.s værksteder. 1.7.72 værkmester P.&T.s værksteder.

Povelsen, K. M., fr., f.21.2.32. 1.4.72 kontorass. I. 1.8.75 overkontorassistent girokt.

Povlsen, F. E. W., f.29.12.19 i Odense. P.&T.1.9.39. Fagp.I 69.42. 1.9.42 mhp. 1.9.45 ass. Hillerød. 1.11.45 Kh. Fagp. II 51.49. 1.11.49 jbp.1 Kh. 1.6.55 oass. Kh. 1.4.61 ktr. Kh. 1.11.70 postmester ved Klampenborg postkontor.

Prinds, H., fru, f. 16.7.39. 1.8.60 ktass. II. 1.10.64 ktass. I. 1.3.74 overkontorassistent girokt.

Pristed, H., frk., f.27.4.56 i Esbjerg. P.&T.1.8.73 Hørsholm. 1.1.75 Hillerød. Fagp.I 1976. 1.5.76 Korsør.

Præst, E., f.18.8.27 i Thirstrup. P.&T.1.9.43. Fagp.I 83.46. 1.9.46 mhp. 1.9.48 ass. Kh. 25.4.49 Vojens. 1.11.49 Ålborg. 1.1.51 Frcia. 1.5.52 jbp.2 Frcia. Fagp.II 55.54. 1.9.57 oass. Frcia. 1.9.62 ktr. Åbenrå. 1.9.68 overkontrollør Åbenrå.

Pustal, H., f.6.7.24. 1.12.49 telegrafarbejder. 1.4.54 montør II. 1.11.56 montør I. 1.4.61 overmontør. 1.4.63 linjemester 2. ingdistr. (Åbenrå).

Paaske, P. J., f.1.10.19 i Kh. P.&T.1.3.35 som cykelbud. 1.10.40 reservepostbud. 1.10.43 postbud. Postbudfagp. 49.46. 1.2.47 overpakmester. 1.9.47 elevudd. Fagp.I 74.49. 1.5.50 ass. Kh. Fagp.II 41.53. 1.6.55 oass. Kh. 1.1.62 ktr. Kh. 1.5.72 munderingsforvalter gdir.

Qvortrup, B., f.7.4.37 i Ljørslev. P.&T.1.9.53. Fagp.I 61.56. 1.9.56 mhp. 1.9.58 ass. Kh. 1.11.60 Århus. Fagp.II 38.64. 1.6.66 oass. Århus. 1.1.76 ktr. Århus.

Rabjerg, H., f.26.2.52 i Hee. P.&T.16.8.69. Fagp.I 81.72. 1.9.72 mhp. 1.9.74 ass. Kh.

Rabjerg, O., f.23.11.50 i Thorsted. P.&T.16.8.68. Fagp.I 84.71. 1.9.71 mhp. 1.9.73 ass. Kh. 1.5.74 ass. gdir. (edbsekr.).

Raffnsøe, A. E., frk., f.12.6.32 i Åstorp. P.&T.1.5.49. Fagp.I. 72.52. 1.5.52 mhp. 1.5.54 ass. Kh. Fagp.II 42.61. 1.6.62 oass. Kh. 15.2.—14.6.66 u.f.nr. 1.7.67 oass. girokt. 1.1.71 ktr. girokt.

Rafn, Henning, f.28.9.30 i Roskilde. P.&T.1.5.47. Fagp.I 70.50. 1.5.50 mhp. 1952 forstærkerprøven. 1.5.52 ass. Kh. rtf. 24.4.54 Kalundborg. Fagp.II 45.58. 1.9.58 Kh. htg. 1.4.61 oass. kabelingtj. 1.4.65 ktr. kabelingtj. Kh.

Raisbæk, R., fru (f. Bach), f.12.6.46 i Redsted Mors. P.&T.16.8.63. Fagp.I 90.66. 1.9.66 mhp. 1.9.68 ass. Århus. Fagp.II 56.72. 1.5.76 oass. 3. overpostinsp.

Ralsted, B. S., fru (f. Marcher), f.30.11.43 i Poulsker. P.&T.16.8.60. Fagp.I 93.63. 1.9.63 mhp. 1.9.65 ass. Korsør. Fagp.II 59.75. 1.12.75 oass. Korsør.

Rasch, F. V., f.7.6.49 i Nykøbig Fl. P.&T.16.8.66. Fagp.I 70.69. 1.9.69 mhp. 1.9.71 ass. Lyngby radio. 1972 radiocertifikat af I. kl. 1.9.75 gdir. Fagp.II 56.75. Ass. gdir. (1. tekn. kt.).

Rask, J. G. R., frk., f.1.7.54 i Vester Ulslev. P.&T 16.8.71. Fagp.I 79.74. 1.9.74 mhp. 1.9.76 ass. Kh.

Rasmusen, B. M., fru (f. Kjær), f.10.6.47. P.&T.15.8.70. 1.9.72 tegner 2. ingdistr.

Rasmussen, A., fru (f. Rasmussen), f.27.10.46 i Sandby. P.&T.16.8.64. Fagp.I 87.67. 1.9.67 mhp. 1.9.69 ass. Kh. Fagp.II 42.73. 1.9.74 oass. Kh.

Rasmusssen, A., frk., f.2.1.49 i Kh. P.&T.1.3.68 som kontorassistentasp. 1.3.70 kontorass. II. 16.8.70 elev. Fagp. I 92.72. 1.4.72 mhp. 1.4.74 ass. gdir. (1. ekspkt.).

Rasmussen, A., f.1.10.19. 1.8.44 pbud. Postbudfagp. 39.47. 1.10.48 opkm. 1.5.65 postbudformand. 1.12.69 postvagtmester Frcia.

SLÆGTSFORSKERNES BIBLIOTEK

Rasmussen, A. E., f.16.6.20 i Randers. P.&T.1.9.37. Fagp.I 64.40. 1.9.40 mhp. 1.7.41 ass. Kh. Fagp.II 41.47. 1.11.47 gdir. 1.7.54 oass. gdir. 1.3.61 blanketforvalter gdir. (blanketdepotet).

Rasmussen, A. H., f.17.8.48 i Væggerløse. P.&T.16.8.65. Fagp.I 73.68. 1.9.68 mhp. 1.9.70 ass. Kh. (9).

Rasmussen, A. L., fru (f. Jensen), f.16.8.43 i Hornsyld. P.&T.16.8.61. Fagp.I 86.64. 1.9.64 mhp. 1.9.66 ass. Kh. 2.5.-1.8.67 u.f.nr. Fagp.II 50.75. 11.12.75 oass. Kh.

Rasmussen, A. P., f.29.4.25 i Bogense. P.&T.1.9.43. Fagp.I 73.46. 1.9.46 mhp. 1.9.48 ass. Ribe. 27.4.49 Augustenborg. 1.11.49 Frcia. Fagp.II 47.54. 1.6.57 oass. Nykøbing Sjælland. 1.4.62 ktr. Stege. 22.11.66—31.1.67 kst. pm. Stege. 1.5.67 overkontrollør Randers. 1.10.71 postmester i Vejen.

Rasmussen, B., f.26.9.47 i København. 1.11.69 pbud. Postbudfagp. 45.71. 1.10.71 opkm. 1.8.72 elevudd. Fagp.I 74.74. 1.4.75 ass. Kh.

Rasmussen, B. C., fru (f. Jensen), f. 22.4.30 i Hadsund. P.&T.1.9.46. Fagp.I 80.49. 1.9.49 mhp. 1.9.51 ass. Løgstør. 1.5.53 Tarm. Fagp.II 54.62. 1.9.62 oass. Tarm. 1.11.—30.11.63 kst. pm. Tarm. 1.6.66 oass. Randers. 1.5.70 ktr. Haderslev.

Rasmussen, B. H., f.1.9.35 i Silkeborg. P.&T.1.9.52. Fagp.I 80.55. 1.9.55 mhp. 1.9.57 ass. Kh. 18.11.57 Lyngby radio. 1958 radiocertifikat af 1. kl. 1.1.—31.12.59 u.f.nr. 1.3.62 Skagen radio. Fagp.II 42.64. 1.10.64 oass. Skagen radio. 1.7.69 ktr. Lyngby radio.

Rasmussen, B. M., fru (f. Hansen), f.20.7.29 i Kh. P.&T. 1.2.50. 1.5.52 kontorist 1.4.58 kontorass. II. 1.4.62 kontorass. I. 1.3.71 overkontorassistent girokt.

Rasmussen, C., f.28.4.56 i Fåborg. P.&T.1.8.74 Fåborg. 1.1.76 Vejle.

Rasmussen, C. K., fr., f.5.11.53 i Farsø. P.&T.16.8.70. Fagp.I 94.73. 1.9.73 mhp. 1.9.75 ass. Viborg.

Rasmussen, E., f.15.7.36 i Skelby. P.&T.1.7.57 som reservepostbud. 1.6.59 postbud. Postbudfagp. 49.61. 1.12.61 overpakmester. 16.8.62 elevudd. Fagp.I 81.64. 1.4.65 ass. Kh. Fagp.II 53.67. 1.7.68 oass. Kh. (Glostrup).

Rasmussen, E., f.14.2.42 i Odense. P.&T.1.9.58. Fagp.I 60.61. 1.9.61 mhp. 1.9.63 ass. Kh. 1.5.64 Odense. Fagp.II 45.69. 1.9.72 oass. Odense.

Rasmussen, E., R, f.3.6.21 i Holstebro. P.&T.1.9.37. Fagp.I 79.40. 1.9.40 mhp. 1.7.45 ass. Randers. 1.5.46 Kh. Fagp.II 50.48. 1.10.48 jbp.2 Frcia. 1.4.53 oass. Ringkøbing. 1.4.59 ktr. Århus. 1.4.65 overkontrollør Sønderborg. 1.6.70 postmester i Korsør.

Rasmussen, E., fr. f.9.4.39. 1.5.60 kontorass. II. 1.4.65 kontorass. I. 1.8.73 elevudd. Fagp.I 1975. 1.5.76 ass. girokt.

Rasmussen, E. L., fru (f. Hansen), f.14.12.41 i Håstrup. P.&T.1.5.59. Fagp.I 74.62. 1.5.62 mhp. 1.5.64 ass. Kh. 1.11.67 girokt. Fagp.II 51.69. 1.10.69 oass. Kh. 1.9.70 oass. girokt. 1.3. ktr. girokt.

Rasmussen, E. L., f.14.2.56 i Fjaltring sogn. P.&T.1.8.73 Assens. 1.1.75 Kh Fagp.I 1976.

Rasmussen, E. R., f.30.5.19 i Odense. P.&T.1.9.35. Fagp.I 80.38. 1.9.38 mhp. 1.6.43 ass. Nordby Fanø. 1.5.44 Kh. Fagp.II 46.47. 1.11.47 jbp.1 Kh. 1.4.50 oass. Tórshavn. 1.7.57 ktr. Horsens. 1.12.66 postmester i Kerteminde.

Rasmussen, F., f.27.5.55 i Rudkøbing. P.&T.1.8.72 Rudkøbing. 1.1.74 Silkeborg. Fagp.I 1975. 1.5.75 Kh. 1.8.75 mhp. Kh.

Rasmussen, F., f.6.1.53 i Mellerup sogn. P.&T.16.8.71 Fagp.I 91.74. 1.9.74 mhp. 1.9.76 ass. Kh.

Rasmussen, F. G., f.17.1.48 i Nyborg. P.&T.16.8.65. Fagp.I 74.68. 1.9.68 mhp. 1.9.70 ass. Kh. 19.12.70 Lyngby radio. 1.2.71 Kh. rtf. 1972 forstærkerprøven. Fagp.II 38.74. 1.7.76 oass. Kh. rtf.

Rasmussen, F. H., f.5.10.47 i Kahr, Holbæk. P.&T.16.8.65. Fagp.I 73.68. 1.9.68 mhp. 1.9.70 ass. Kh. 1.7.71 gdir. Fagp.II 61.74. 15.5.75 ass. Frcia.

Rasmussen, H., f.9.9.26 i Horsens. P.&T.1.9.44. Fagp.I 92.47. 1.9.47 mhp. 1.9.49 ass. Frcia. 1.5.52 jbp.2 Frcia. Fagp.II 63.54. 1.12.54 3.overpostinsp. 1.9.57 oass. Vejen. 1.4.62 ktr. Hillerød. 1.4.66 overkontrollør Esbjerg.

Rasmussen, H., frk., f.22.5.55 i Nykøbing Fl. P.&T.1.8.72 Vordingborg. 1.1.74 Nykøbing Fl. Fagp.I 1975. 1.15.75 Nakskov. 1.8.75 mhp. Nakskov.

Rasmussen, H. A., frk., f.15.12.13 i Marstal. P.&T.1.6.35 som ekstrakontorist. 1.1.38 kontorist. 1.9.39 elev. Fagp.I 89.41. 1.5.41 mhp. 1.5.44 ass. Kh. Fagp.II 46.46. 1.11.46 girokt. 1.10.50 oass. girokt. 1.7.57 ktr. Kh. 1.10.57 girokt. 1.1.63 bogholder girokt.

Rasmussen, H. C., f.9.4.23 i Åbenrå. P.&T.1.6.48 som hjælpetegner. 1.6.50 tegner 2.ingdistr. 1.4.62 tegner i 15.lkl. 2. ingdistr. 1.12.66 telegrafmester i 18.lkl. 2. ingdistr. (Åbenrå).

Rasmussen, H. E., f.17.6.18 på Thurø. P.&T.1.9.35. Fagp.I 90.39. 1.5.39 mhp. 1.7.42 ass. Kh. Fagp.II 49.48. 1.11.48 jbp.1 Kh. 1.5.51 oass. Kh. 1.4.58 ktr. Kh. 1.10.64 overkontrollør Kh. 1.10.71 postmester ved Virum postkontor.

Rasmussen, H. J. G., f.5.12.42 i Skamby. P.&T.16.8.59. Fagp.I 88.62. 1.9.62 mhp. 1.9.64 ass. Kh. 17.12.64 Kolding T. 1966 forstærkerprøven. 5.3.66 Kh. rtf. Fagp.II 47.68. 1.1.69 Åbenrå. 1.10.69 oass. Åbenrå. 1.7.70 oass. Åbenrå T.

Rasmussen, H. M., f.3.12.45 i Dreslette. P.&T.16.8.63. Fagp.I 86.66. 1.9.66 mhp. 1.9.68 ass. Kh. 15.5.70 Odense. 1.1.71 Frcia. Fagp.II 54.71. 1.4.73 2. overpostinsp. 1.7.73 oass. 2. overpostinsp.

Rasmussen, H. O., f.8.11.39 i Hatting. P.&T.1.9.57. Fagp.I 71.60. 1.9.60 mhp. 1.9.62 ass. Varde. Fagp.II 49.67. 1.10.69 oass. Esbjerg.

Rasmussen, I., fru (f. Hansen), f.4.11.47 i Skelby. P.&T. 16.8.65. Fagp.I 78.68. 1.9.68 mhp. 1.9.70 ass. Ringsted. 15.5.72 ass. Slagelse.

Rasmussen, I. M., fru (f. Sørensen), f.21.3.24 i Kh. P.&T. 1.11.42. 1.4.46 kontorist. 1.8.52 kontorass. II 1.4.59 kontorass. I. 1.4.65 overkontorassistent Kh.rtf.

Rasmussen, J., f.13.4.42 i Bjerregrav. P.&T.16.8.59. Fagp. I 104.62. 1.9.62 mhp. 1.9.64 ass. Frcia. 15.4.65 Ålborg. Fagp.II 60.68. 1.10.69 oass. 4. overpostinsp. 1.9.74 kst. og 1.10.74 ktr. 4. overpostinsp.

Rasmussen, J., fru (f. Brøckner), f.2.4.40 i Lyngå. P.&T. 1.9.57. Fagp.I 71.60. 1.9.60 mhp. 1.9.62 ass. Kh. 20.11.63—30.4.64 u.f.nr. 30.4.64 afsk. e. ans. 1.2.70 ass. Kh. 31.7.—9.9.73 tjf. u. løn. Fagp.II 43.74. Ass. Kh. (Greve Strand).

Rasmussen, J., frk., f.4.8.53 i Tarm. P.&T.16.8.70. Fagp.I 98.73. 1.9.73 mhp. 1.9.75 ass. Kh.

Rasmussen, J. C., f.13.5.38 i Hillerød. P.&T.1.5.55. Fagp. I 80.58. 1.5.58 mhp. 1.5.60 ass. Århus T. 1961 forstærkerprøven. 11.3.61 Kolding T. 1.5.63 Århus T. Fagp.II 53.65. 1.6.66 oass. Århus T.

Rasmussen, J. H., fru (f. Rasmussen), f.15.2.40 i Rødby Havn. P.&T.1.5.57. Fagp.I 79.60. 1.5.60 mhp. 1.5.62 ass. Kh. Fagp.II 57.67. 1.1.68 oass. Kh. 12.7.70—11.1.71 og 5.7.—4.10.73 tjf. u. løn. 1.12.74 oass. gdir. (revkt.).

Rasmussen, J. M., f.17.10.56 i Svendborg. P.&T.1.8.74 Rudkøbing. 1.1.76 Esbjerg.

Rasmussen, K., f.10.8.43 i Sønder Uldum. P.&T.16.8.61. Fagp.I 90.64. 1.9.64 mhp. 1.9.66 ass. Århus. Fagp.II 1.3.71 oass. Århus.

Rasmussen, K. D., f.7.11.46 i Kh. P.&T.16.8.63. Fagp.I 82.66. 1.9.65 mhp. 1.9.68 ass. Ærøskøbing. Fagp.II 57.73. 1.3.76 oass. Esbjerg.

Rasmussen, K. M., fru (f. Hansen), f.16.6.48 i Øksendrup. P.&T.16.8.65. Fagp.I 72.68. 1.9.68 mhp. 1.9.70 ass. Kh. (Rødovre).

Rasmussen, L., fru, f.3.12.45 i Frederiksborg Slotssogn. P.&T.1.8.74 Frederiksværk. 1.1.76 Hillerød.

Rasmussen, L. R. S., f.30.1.42 i Kh. P.&T.16.8.61. Fagp.I 94.64. 1.9.64 mhp. 1.9.66 ass. Kh. Fagp.II 66.69 1.9.70 oass. gdir. 1.2.74 Hedehusene. 1.7.76 ktr. Ringsted.

Rasmussen, L. T., f.4.2.43 i Hadbjerg. P.&T.16.8.59. Fagp. I 110(udm.).62. Tildelt Joseph Michaelsens mindemedalje. 1.9.62 mhp. 1.9.64 ass. Kh. Fagp.II 64.67. 1.7.68 oass. gdir. 1.10.71 ktr. gdir. 1.8.75 ktr. Frederikssund.

Rasmussen, M., f.12.12.43 i Nakskov. P.&T.16.8.61. Fagp.I 64.64. 1.9.64 mhp. 1.9.66 ass. Kh. 1.7.67 girokt. 15.5.69 Randers. Fagp.II 48.71. 1.1.72 oass. Randers.

SLÆGTSFORSKERNES BIBLIOTEK

Rasmussen, M., frk., f.22.3.55 i Odense. P.&T. 1.8.73 Ringe. 1.1.75 Horsens. Fagp.I 1976. 1.5.76 Kh.

Rasmussen, N., fru (f. Madsen), f.5.6.46 i Hurup Thy. P.&T.16.8.63. Fagp.I 84.66. 1.9.66 mhp. 1.9.68 ass. Kh. 1.1.75 ass. gdir. (3. tekn. kt.).

Rasmussen, N. C., f.28.2.48 i Klemensker. P.&T.16.8.65. Fagp.I 92.68. 1.9.68 mhp. 1.9.70 ass. Kh. 1.9.72 gdir. Fagp.II 67(udm.).74. 1.3.75 oass. gdir. (2. ekspkt.).

Rasmussen, N. J., f.30.7.41 i Saxild. P.&T.1.9.58. Fagp.I 57.61. 1.9.61 mhp. 1.9.63 ass. Roskilde. 1.11.64. Århus. Fagp.II 51.68. 1.3.70 oass. Århus (postens kundetj.). 1.4.71 3. overpostinsp. (postens kundetj.). 1.9.76 oass. girokt. (Århus).

Rasmussen, N. T., f.25.12.23 i Randers. P.&T.1.9.41. Fagp.I 63.44. 1.9.44 mhp. 1.9.46 ass. Århus. 23.10.47 Bjerringbro Fagp.II 47.56. 1.12.56 oass. girokt. 1.4.63 ktr. girokt. 1.2.69 postmester ved indlevpkt. 35.

Rasmussen, O., f.14.10.33 i Lindum. P.&T.1.11.51. 1.4.72 telegrafmester kabelingtj.

Rasmussen, O. A. A., f.18.9.20 i Nykøbing S. P.&T. 1.9.37. Fag.I 71.40. 1.9.40 mhp. 1.10.44 ass. Nakskov. Fagp.II 55.51. 1.10.53 oass. Skanderborg. 1.5.59 postmester i Ulfborg. 1.1.66 postmester i Nibe.

Rasmussen, P., f.12.1.43 i Århus. P.&T.16.8.59. Fagp.I 83.62. 1.9.62 mhp. 1.9.64 ass. Århus T. 1965 forstærkerprøven. 6.3.65 Kh. rtf. Fagp.II 54.68. 1.10.69 oass. Kh. rtf. 1.3.71 oass. radioingtj. 1.9.71—31.1.72 tjf. u. løn. 1.3.73 ktr. Kolding T. (Rømø).

Rasmussen, P. E., f.24.3.41 i Horsens. P.&T.1.9.58. Fagp.I 74.61. 1.9.61 mhp. 1.9.63 ass. Kh. 22.5.66 jbp.1 Kh. Fagp.II 47.68. 1.4.69 oass. Kh. (Gentofte).

Rasmussen, P. E., f.28.9.41 i Nørre Snede. P.&T.1.5.58. Fagp.I 72.61. 1.5.61 mhp. 1.5.63 ass. Birkerød. 1.5.64 Frcia. Fagp.II 43.68. 1.1.71 oass. Horsens.

Rasmussen, P. G. Fischer, f.14.11.27 i Kauslunde. P.&T. 1.9.44. Fagp.I 60.47. 1.9.47 mhp. 1.9.49 ass. Kh. Fagp.II 36.58. 1.4.60 oass. Kh. 1.5.66 ktr. Kh. (V).

Rasmussen, P. L., f.30.11.46 i Ørsted. P.&T.16.8.64. Fagp.I 60.67. 1.9.67 mhp. 1.9.69 ass. Kh. Fagp.II 37.74. 1.7.74 oass. Kh. (S).

Rasmussen, P. S., f.3.2.51 i Nustrup. P.&T.16.8.69 FagpI 84.72. 1.9.72 mhp. 1.9.74 ass. Kh.

Rasmussen, P. W., f.27.5.54 i Århus. P.&T.16.8.71. Fagp.I 88.74. 1.9.74 mhp. 1.9.76 ass. Kh.

Rasmussen, R., frk., f.22.12.52 i Gunslev sogn. P.&T. 16.8.71. Fagp.I 80.74. 1.9.74 mhp. 1.9.76 ass. Kh.

Rasmussen, R. G., fru (f. Pedersen), f.12.11.24 i Kh. P.&T.1.10.43. 1.5.46 kontorist. 1.4.52 kontorass. II. 1.4. 60 kontorass. I. 1.4.65 overkontorassistent Kh.R.

Rasmussen, S., f.18.11.17 i Horsens. P.&T.1.9.34. Fagp.I 95.37. 1.9.37 mhp. 1940 radiocertifikat af I.kl. 1.12.41 ass. Horsens. Fagp.II 50.44. 1.11.49 oass. Ålborg. 1.7.54 ktr. Århus. 1.4.59 overkontrollør Odense. 1.5.67 postmester i Herning.

Rasmussen, S., f.16.6.14. 1.11.38 ldpbud. 1.4.42 pbud. 1.2.45 opkm. 1.7.65 postvagtmester jbpkt. 2 (Frcia).

Rasmussen, S. E., f.13.8.32 i Mundelstrup. P.&T.1.5.50. Fagp.I 76.53. 1.5.53 mhp. 1954 forstærkerprøven. 1.5.55 ass. Århus T. Fagp.II 46.61. 1.10.62 oass. Århus T. 1.4.75 ktr. Århus T.

Rasmussen, S. E., f.19.1.46 i Uldum. P.&T.16.8.62. Fagp.I 103.65. 1.9.65 mhp. 1.9.67 ass. Kh. Fagp.II 63.70. 1.1.71 oass. gdir. 1.2.74 ktr. gdir. (1. ekspkt.).

Rasmussen, S. E. B., f.12.1.33 i Århus. P.&T.1.9.50. Fagp.I 68.53. 1.9.53 mhp. 1.9.55 ass. Nysted. 1.7.58 Kh. 1.5.60 u.f.nr. 31.10.60 afsk. e. ans. 1.11.61 ass. Kh. 1962 sommerposteksp. Espergærde. Fagp.II 44.63. 1964 sommerposteksp. Snekkersten. 1.4.64 oass. Kh. 1.6.66 Maribo. 1.7.73 kst. pm. Lundby. 1.9.74 ktr. Korsør.

Rasmussen, S. E. R., f.11.10.19 i Århus. P.&T.1.6.46 som aspirant. 1.6.48 montør I. 1.4.53 mekaniker II. 1.4.58 tegner 3.ingdistr. (Århus). 1.4.62 telegrafmester i 15. lkl. 3.ingdistr. (Århus). 1.4.65 telegrafmester i 18.lkl. 3.ingdistr. (Århus).

Rasmussen, T. E., fru (f. Petersen), f.27.4.48 i Hobro. P.&T.16.8.65. Fagp.I 74.68 1.9.68 mhp. 1.9.70 ass. Kh. Fagp.II 45.75. Ass. Kh. (Brønshøj).

Rasmussen, T. F., f.4.12.35 i Skrillinge Mark. P.&T.1.9.52. Fagp.I 63.55. 1.9.55 mhp. 1.9.57 ass. Fåborg. 1.5.62 Odense. Fagp.II 36.64. 1.2.67 oass. Odense. 1.9.72—31.3.73 kst. pm. Ullerslev. 1.3.74 ktr. Odense.

Rasmussen, U. B., frk., f.3.2.53 i Fåborg. P.&T.1.8.72 Rudkøbing. 1.1.74 Svendborg. Fagp.I 1975. 1.5.75 Kh. 1.8.75 mhp. Kh.

Rathcke, H. K., fru (f. Olsberg), f. 9.12.43 i Kh. P.&T. 16.8.60. 1.1.65 kontorass. II. 1.6.66 tegner radioingtj. (Kastrup).

Ravn, E. K., f.27.8.50 i Gammelstrup. P.&T.16.8.67. Fagp. I 72.70. 1.9.70 mhp. 1.9.72 ass. Kh. 9.4.74 Roskilde. 1.11.74 ass. 1. overpostinsp.

Ravnsbo, B. E., f.6.7.38 i Århus. P.&T.1.9.55. Fagp.I 87.58. 1.9.58 mhp. 1.9.60 ass. Århus. 20.4.61 Århus T. 1962 forstærkerprøven. Fagp.II 52.65. 1.6.66 oass. Århus T. 1.3.75 oass. 3. ingeniørdistr.

Ravnø, K. A., f.6.9.17 i Assens. P.&T.1.9.34. Fagp.I 102.37. 1.9.37 mhp. 1.10.41 ass. Vojens. 1.2.42 Assens. Fagp.II 49.48. 1.9.55 oass. Assens. 13.7.57 oass. Odense.

Reese, K. A., fru (f. Jensen), f.26.10.45 i Byrum. P.&T. 16.8.62. Fagp.I 78.65. 1.9.65 mhp. 1.9.67 ass. Frhavn. Fagp.II 49.76. 1.9.76 oass. Frhavn.

Refsing, H. P., f.24.2.50 i Skodborg. P.&T.16.8.67. Fagp.I 77.70. 1.9.70 mhp. 1.9.72 ass. Kh. htg. 1973 forstærkerprøven. Ass. Kh. htg.

Retsby, R. E., fru (f. Frandsen), f.27.12.40 i Ubby. P.&T. 1.9.58. Fagp.I 84.61. 1.9.61 mhp. 1.9.63 ass. Kh. 1.4.64 Kolding. 1.7.—31.12.66 u.f.nr. Fagp.II 45.68. 1.3.71 oass. Kolding.

Revsbæk, H. L. S., f.31.8.49 i Voer. P.&T.16.8.67. Fagp.I 75.70. 1.9.70 mhp. 1.9.72 ass. Kh.

Riemke-Pedersen, W., f.4.12.39 i Skærbæk. P.&T.1.9.56. Fagp.I 92.59. 1.9.59 mhp. 1.9.61 ass. Frcia. 1.11.61 jbp.2 Frcia. Fagp.II 57.65. 1.2.67 oass. jbp.2 Frcia. 1.6.69 oass. Middelfart.1.11.72 ktr. Tønder.

Riis, A. M., f.11.1.22 i Børkop. P.&T.1.9.38. Fagp.I 72.41. 1.9.41 mhp. 1.2.46 ass. Esbjerg. 1.11.47 Vejen. Fagp.II 37.50. 1952 sommerposteksp. Vejrs Strand og 1953 sommerposteksp. Snekkersten. 1.9.54 oass. Ålborg. 1.2.61 postmester i Neksø.

Riis, A. M., fru (f. Jensen), f.31.8.43 i Klemensker. P.& T.16.8.60. Fagp.I 82.63. 1.9.63 mhp. 1.9.65 ass. Neksø. 1.10.66—30.9.67 u.f.nr. Ass. Neksø.

Riis, B. K., f.18.1.50 i Århus. P.&T.16.8.67. Fagp.I 70.70. 1.9.70 mhp. 1.9.72 ass. Kh. 1.5.74 ass. gdir. (edb-sekr.).

Riise, C. E., f.10.3.45 i Haderslev. P.&T.16.8.61. Fagp.I 65. 64. 1.9.64 mhp. 1.9.66 ass. Kh. 17.12.66 Kh. rtf. 1968 forstærkerprøven. 11.3.68 Kh. htg. Fagp.II 44.71. 1.9.71 oass. Kolding T.

Ringbæk, H. H., frk., f.20.6.25 i Funkevang. P.&T.1.7.43. 1.7.46 kontorist. I.9.52 kontorass. II. 1.4.58 kontorass. I. 1.4.66 overkontorassistent girokt.

Roed, E. L., f.27.6.39 i Skibby. P.&T.1.5.57. Fagp.I 92.60. 1.5.60 mhp. 1.5.62 ass. Århus T. 1963 forstærkerprøven. 9.3.63 Kh. htg. Fagp.II 53.66. 1.9.67 oass. kabelingtj. 1.10.71 ktr. kabelingtj. 1.3.73 ktr. gdir. (4. ekspkt.).

Ros, F. M., f.10.5.31 i Hammel. P.&T.1.9.47. Fagp.I 66.50. 1.9.50 mhp.. 1952 forstærkerprøven. 1.9.52 ass. Århus T. 23.4.55 Herning. 1.10.55 Århus T. Fagp.II 43.58. 1.4.61 oass. Århus T. 1.4.67 ktr. Århus T.

Rosa, E., f.8.5.57 i Ålborg. P.&T.1.8.74 Fjerritslev. 1.1.76 Hjørring.

Rosenberg, J. L., f.15.10.49 i Solbjerg. P.&T.16.8.67. Fagp. I 82.70. 1.9.70 mhp. 1972 forstærkerprøven. 1.9.72 ass. Kh. htg. 1.7.74 tjf. u. løn.

Rosenberg, K., f.14.10.55 på Frederiksberg. P.&T.1.8.73 Grenå. 1.1.75 Randers. Fagp.I 1976. 1.5.76 Kh.

Roslev, E., fru (f. Lind), f.17.12.35 i Taulov. P.&T.1.9.52. Fagp.I 77.55. 1.9.55 mhp. 1.9.57 ass. Tønder. 1.1.62 Århus. Fagp.II 43.64. 1.3.65 oass. Århus. 1.2.67 oass. Skive.

Roslev, H. P. E., f.6.3.20 i Glynge. P.&T. 1.9.36. Fagp.I 68.39. 1.9.39 mhp. 1.4.44 ass. Fredensborg. Fagp.II 37.49. 1.11.49 Viborg. 1.6.52 oass. Vojens. 1.5.58 ktr. Tønder. 1.4.63 post- og telegrafkasserer Skive.

SLÆGTSFORSKERNES BIBLIOTEK

Rotbøl-Larsen, A. E. F., fru (f. Petersen), f.28.7.47 i Haderslev. P.&T.16.8.65. Fagp.I 75.68. 1.9.68 mhp. 1.9.70 ass. Kh. Fagp.II 43.75. Ass. Kh. (Hellerup).

Rothmann, A. G., fru (f. Makne), f.25.10.47 i Tranebjerg Samsø. P.&T.16.8.65. Fagp.I 68.68. 1.9.68 mhp. 1.9.70 ass. Kh. (Brønshøj).

Rubeksen, E. C. M., f.25.8.21 i Tórshavn. P.&T.1.9.38. Fagp.I 54.41. 1.9.41 mhp. 1.9.45 ass. Kh. 1.2.46 Tórshavn. 1.5.46 Kh. 1.6.50 Tórshavn. 1.4.64 oass. Tórshavn.

Ruby, H., f.11.3.51 i Nees. P.&T.16.8.68. Fagp.I 76.71. 1.9.71 mhp. 1.9.73 ass. Kh. 1.6.74 ass. Skive.

Ruby, K. K., f.27.5.20 i Feld, Madum sogn. P.&T.1.9.37. Fagp.I 67.40. 1.9.40 mhp. 1.6.44 ass. Kh. Fagp.II 50.47. 1.11.47 jbp.1 Kh. 1.11.53 Kh. 1.4.54 oass. Kh. 1.2.57 jbp.1 Kh. 1.4.61 ktr. Kh. 1.7.66 overkontrollør. Kh. 1.11.73 postmester i Frederikssund.

Rugaard, E., f.31.8.33 i Vistoft. P.&T.1.9.49. Fagp.I 63.52. 1.9.52 mhp. 1954 forstærkerprøven. 1.9.54 ass. Århus T. 1.11.55 Kh. rtf. 14.12.56 Esbjerg. Fagp.II 45.61. 1.10.62 oass. Esbjerg. 1.11.66 ktr. Esbjerg.

Ry, V., f.20.10.33 i Slagelse. P.&T.1.5.50. Fagp.I 73.53. 1.5.53 mhp. 1.5.55 ass. Kh. Fagp.II 51.61. 1.9.61 opm.s kt. 1.10.62 oass. Kh. 1.10.68 ktr. Kh. 1.2.—31.5.74 kst. pm. Bagsværd. Ktr. Kh. (Bagsværd).

Ryberg, B., f.25.11.32 i Odense. P.&T.1.9.49. Fagp.I 61.52. 1.9.52 mhp. 1.9.54 ass. Nakskov. 1.5.58 Frcia. 1.10.58 jbp.2 Frcia. Fagp.II 41.60. 1.11.62 oass. jbp.2 Frcia. 1.2.69 ktr. Århus.

Ryborg, H., f.25.3.32. 1.7.61 mekaniker II. 1.4.64 mekaniker I. 1.4.69 mekaniker. 1.9.76 overmekaniker 2. ingdistr. (Åbenrå).

Ryge, P., f.7.5.12 i Odder. P.&T.1.9.30. Fagp.I 77.33. 1.9.33 mhp. 1.9.36 ass. Århus. 1.3.38 Vojens. Fagp.II 39.39. 1.4.41 Frcia. 1.10.41 jbp.2 Frcia. 1.10.47 oass. jbp.2 Frcia. 1.5.51 Odense. 1.4.56 ktr. Odense. 1.4.63 postforvalter ved posteksp. Odense 5.

Rysgaard, F. L., f.6.8.39 i Snedsted. P.&T.1.9.56. Fagp.I 77.59. 1.9.59 mhp. 1.9.61 ass. Kh. 1.5.62 Herning. Fagp.II 37.66. 1.10.69 oass. Århus.

Rytter, S. N., f.18.7.37 i Randers. P.&T.1.5.54 Fagp.I 83.57. 1.5.57 mhp. 1.5.59 ass. Århus T. 1960 forstærkerprøven. 12.3.60 Kh. htg. Fagp.II 42.65. 1.9.65 oass. Kh. htg. 1.10.71 ktr. htg.

Rævdal, S. E., f.12.12.41 i Frederikshavn. P.&T.1.9.58. Fagp.I 94.61. 1.9.61 mhp. 1.9.63 ass. Lyngby radio. 1.1.64 Århus T. 1965 forstærkerprøven. 6.3.65 Kh. rtf. Fagp.II 61.68. 1.10.68 oass. Kh. rtf. 1.9.70 oass. gdir. 1.9.73 ktr. gdir. (2. tekn.kt.).

Rømer, K. V., f.3.7.21 i Kh. P.&T.1.3.37 som cykelbud. 1.8.42 reservepostbud. 1.8.45 postbud. Postbudfagp. 51.48. 1.10.48 overpakmester. 1.9.49 elevudd. Fagp.I 74.51. 1.5.52 ass. Kh. Fagp.II 43.55. 1.11.56 oass. Kh. 1.11.63 ktr. Kh. (omk.).

Rømer, L. Vadum, f.6.5.28 i Broager. P.&T.1.9.45. Fagp.I 73.48. 1.9.48 mhp. 1.9.50 ass. Kh. 25.10.51 Åbenrå. Fagp.II 42.56. 1.5.59 oass. Skagen. 12.4.—31.5.60 kst. pm. i Skagen. 1.7.65 ktr. Esbjerg.

Rønne, B. C. V., fru (f. Clemensen), f.5.9.42 i Rutsker. P.&T.16.8.60. Fagp.I 95.63. 1.9.63 mhp. 1.9.65 ass. Kh. rtf. 1966 forstærkerprøven. Fagp.II 59.69. 1.3.70 oass. gdir. (4. ekspkt.).

Rørvig, E. V., f.23.2.15 i Århus. P.&T.1.4.44 som montøraspirant. 1.4.46 montør I. 1.6.52 mekaniker II. 1.4.58 mekaniker i 10.lkl. 1.4.62 mekaniker i 12.lkl. 1.7.65 overmekaniker i 15.lkl. 2.ingdistr. (Sønderborg).

Røser, G. H. K., f.16.12.24 i Hvalsø. P.&T.1.9.44. Fagp.I 74.48. 1.8.48 mhp. 1949 radiocertifikat af I.kl. 1.8.50 ass. Lyngby radio. 1.1.51 Blåvand radio. Fagp.II 42.55. 1.6.59 oass. Blåvand radio. 1.9.64 ktr. Blåvand radio.

Sahl, R., f.5.3.34 i Agerskov. P.&T.1.9.50. Fagp.I 76.53. 1.9.53 mhp. 1.9.55 ass. Kh. 1.12.57 jbp.1 Kh. Fagp.II 46.62. 1.7.63 oass. Kh. 1.11.64 jbp.1 Kh. 1.6.69 oass. girokt. 1.7.72 ktr. Kh. (SV).

Salhauge, J., f.15.3.36 i Kh. P.&T.1.8.59. 1.5.61 mekaniker i 7. lkl. 1.5.62 mekaniker i 10. lkl. 1.4.65 mekaniker i 12. lkl. 1.9.71 overmekaniker radioingtj. (Kastrup).

Sandbjerg, C. C. L., R, f.19.10.16 i Odense. P.&T.1.9.35. Fagp.I 93.38. 1.9.38 mhp. 1940 radiocertifikat af I.kl. 1.9.41 ass. Kh.T. 1.4.42 Kolding. Fagp.II 45.44. 1.5.48 jbp.2 Frcia. 1.4.51 oass. Kolding. 1.10.57 ktr. Vejle. 1.10.62 overkontrollør Svendborg. 1.6.69 postmester i Ringsted.

Sander, K., f.17.12.47 i Århus. P.&T.16.8.64. Fagp.I 63.67. 1.9.67 mhp. 1.9.69 ass. Kh. htg. 15.5.70 Århus. Fagp.II 40.74. Ass. Århus.

Sandholdt, K., f.23.1.38. 1.10.64 mekaniker II. 1.4.66 mekaniker I. 1.3.71 mekaniker. 1.9.76 overmekaniker 2. ingdistr. (Åbenrå).

Sarl, B. C., f.8.1.21 på Frberg. P.&T.1.9.37. Fagp.I 56.41. 1.5.41 mhp. 1.2.45 ass. Kh. 1.10.59 girokt Fagp.II 40.72. 1.7.72 oass. girokt.

Satsman, B., fru (f. Vestergaard), f.23.10.46 i Thisted. P.&T.16.8.63. Fagp.I 75.66. 1.9.66 mhp. 1.9.68 ass. Kh. 15.5.70 Ålborg. Fagp.II 44.75. Ass. Ålborg.

Sauer, J. J., f.10.12.49 i Hurup Thy. P.&T.16.8.67. Fagp.I 91.70. 1.9.70 mhp. 1.9.72 ass. Århus. 1.2.74 ass. 3. overpostinsp.

Saxosen, O., f.24.9.23. 1.11.51 montør I. 1.3.56 mekaniker 1.7.76 overmekaniker 1. ingdistr. (Kastrup).

Schacke, W. E., f.23.4.27 i Haderslev. P.&T.1.5.50 som montøraspirant. 1.2.52 montør I. 1.7.57 mekaniker II. 1.7.58 mekaniker i 10.lkl. 1.4.61 overmekaniker i 12.lkl 1.4.65 overmekaniker i 15.lkl. 2.ingdistr. (Rangstrup).

Scheller, K. B. N., f.6.4.19 i Eckernförde. P.&T.1.2.57. 1.4.72 telegrafmester 1. ingdistr. 1.2.73 overtelegrafmester 1. ingdistr.

Scherling, E., f.15.8.26 i Kbhvn. P.&T.1.9.43. Fagp.I 73.46. 1.9.46 mhp. 1.9.48 ass. Køge. 26.4.49 Kh. Fagp.II 43.53. 1956 sommerposteksp. Humlebæk. 1.9.57 oass. Kh. 1.10.64 ktr. Kh. 1.9.72 postmester ved indleveringspkt. 49.

Schierbeck, J., f.29.4.16 på Frberg. P.&T.1.11.38 som hjælpetegner. 1.5.39 hjælpekonstruktør. 1.11.40 konstruktør III. 1.ingdistr. 1.4.46 konstruktør II 1.ingdistr. 1.4.57 konstruktør i 18.lkl. 1.ingdistr. 1.4.62 overkonstruktør i 21.lkl. 1.ingdistr. 1.9.68 overkonstruktør i 23.lkl. 1.ingdistr. (Kh).

Schlegel, K. A., f.17.9.48 i Kh. P.&T.16.8.65. Fagp.I 77.68. 1.9.68 mhp. 1.9.70 ass. Kh. 1.6.73 gdir. Fagp.II 54.74. 1.9.75 oass. gdir. (edb-sekr.).

Schlegel, M. M., fru (f. Sørensen), f.4.10.46 i Øster Nykirke. P.&T.16.8.64. Fagp.I 84.67. 1.9.67 mhp. 1.9.69 ass. Kh. 1.10.72 gdir. Fagp.II 50.73. 1.11.75 oass. gdir. (2. ekspkt.).

Schlie, A. J., fr., f.17.10.58 i København. P.&T. 1.8.75 Kh. (Vanløse).

Schlünssen, G., f.8.3.45 i Vejen. P.&T.16.8.61. Fagp.I 66.64. 1.9.64 mhp. 1.9.66 ass. Kh. htg. 20.12.67 Kh. rtf. 1969 forstærkerprøven. 10.3.69 Kolding T. Fagp.II 40.70. 1.9.71 oass. Kolding T.

Schmidt, A. N., frk., f.13.9.31 i Bevtoft. P.&T.1.5.50. Fagp.I 104.53. 1.5.53 mhp. 1954 forstærkerprøven. 1.5.55 ass. Århus T. 1.6.55 Åbenrå. 1.6.56 Kh.rtf. Fagp.II 56.60. 1.12.61 oass. Kh. rtf. 1.11.66 ktr. Kh. rtf

Schmidt, B., f.7.10.20 i Østerby, Svanninge sogn. P.&T. 1.9.37. Fagp.I 101.40. Tildelt Joseph Michaelsens mindemedalje. 1.9.40 mhp. 1.11.44 ass. Sønderborg. 15.11.45 —31.1.46 kst. pm. Toftlund. Fagp.II 54.48. 1.11.52 oass. Odense. 1.7.58 ktr. Esbjerg. 1.10.62 overkontrollør Vejle 1.10.72 postmester i Nyborg.

Schmidt, B., frk., f.15.9.53 i Hvirring sogn. P.&T.16.8.71 Fagp.I 102.74. 1.9.74 mhp. 1.9.76 ass. Kh.

Schmidt, E. H. E., f.16.2.24 i Grindsted. P.&T.1.9.40. Fagp.I 80.43. 1.9.43 mhp. 1945 forstærkerkursus. 1.4.46 ass. Kh.rtf. 1.6.49 Kh.htg. Fagp.II 57.52. 1.9.54 oass. Kh.htg. 1.10.59 ktr. Kh.htg. 1.4.65 overkontrollør Kh. htg.

Schmidt, E. P., f.9.10.18 i Marstal. P.&T.1.9.35. Fagp.I 93.38. 1.9.38 mhp. 1.11.42 ass. girokt. Fagp.II 60.48. 1.5.49 gdir. 1.5.51 oass. girokt. 1.9.54 fuldmægtig gdir. 1.6.56 ktr. girokt. 1.4.58 bogholder girokt. 1.10.58 overkontrollør girokt. 1.2.61 overrevisor i 23.lkl. girokt. 1.4.63 overrevisor i 25.lkl. girokt.

SLÆGTSFORSKERNES BIBLIOTEK

Schmidt, F. J., f.7.6.35 i Vejle. P.&T.1.9.52. Fagp.I 82.55. 1.9.55 mhp. 1.9.57 ass. Kh. 1.1.61 jbp.I Kh. Fagp.II 43.64. 1.9.64 oass. Kh. 1.1.65 Ringsted. 1.10.70 ktr. Ringsted. 1.4.75 overkontrollør Ringsted.

Schmidt, G., f.6.8.33. 1.7.61 mek. i 7.lkl. 1.4.64 mek. i 10. lkl. 1.4.69 mek. i 12. lkl. 1.9.73 overmekaniker 2.ingdistr. 1.7.76 telegrafmester 2. ingdistr. (Åbenrå).

Schmidt, K. G., fru (f. Jørgensen), f.1.3.48 i Kolding. P.&T.16.8.65. Fagp.I 66.68 1.9.68 mhp. 1.9.70 ass. Kh. 1.5.74 gdir. Fagp.II 44.75. Ass. gdir. (edb-sekr.).

Schmidt, M. K., fru (f. Finsel), f.18.11.19 i Odense. P.&T. 1.3.39. 1.12.43 kontorist. 1.4.50 kontorass.II 1.4.61 kontorass.I. 1.9.67 overkontorassistent Odense T.

Schmidt, N. P., f.15.7.41 i Agerskov. P.&T.1.9.57. Fagp.I 73.60. 1.9.60 mhp. 1.9.62 ass. Neksø. 1.1.63 Vordingborg. Fagp.II 45.66. 1.9.70 oass. Vojens.

Schmidt-Jensen, T., f.12.5.38 i Vallekilde. P.&T.1.5.55. Fagp.I 82.58. 1.5.58 mhp. 1.5.60 ass. Vordingborg. 1.10. 63 Hedehusene. Fagp.II 55.66. 1.2.67 oass. Kh. 1.12.69 gdir. 1.10.72 ktr. gdir. (løningsanvisningskt.).

Schneidereit, S. J. C., f.24.9.19. 1.3.44 telegrafarbejder. 1.2.48 montør II. 1.6.52 montør I. 1.4.57 overmontør. 1.4.62 linjemester 2. ingdistr. (Kolding).

Schnejder, E., frk., f.31.1.38 i Randers. P.&T.1.5.54. Fagp. I 72.57. 1.5.57 mhp. 1.5.59 ass. Vejle. Fagp.II 44.64. 1.9.69 oass. Vejle.

Schou, C. V., f.16.5.08 i Århus. P.&T.1.6.41 som maskinmesteraspirant. 1.6.43 maskinmester II kabelingtj. 1.4.50 maskinmester I kabelingtj. 1.4.58 maskinmester i 21.lkl. kabelingtj. 1.4.61 skibsmaskinmester i 23.lkl. kabelingtj. 1.7.69 skibsmaskinchef kabelingtj. (Korsør).

Schou, H. G., frk., f.15.11.53 i Neksø. P.&T.16.8.71. Fagp.I 91.74. 1.9.74 mhp. 1.9.76 ass. Kh.

Schrøder, H. E., f.4.4.21 i Horsens. P.&T.1.9.38. Fagp.I 91.41. 1.9.41 mhp. 1.5.45 ass. girokt. Fagp.II 56.48. 1.10.50 gdir. 1.11.53 oass. 3.overpostinsp. 1.4.55 Århus. 1.7.57 Odder 1.5.61 postforvalter ved Brabrand posteksp.

Schultz, H., frk., f.15.12.53 i Bedsted. P.&T.16.8.70. Fagp.I 87.73. 1.9.73 mhp. 1.9.75 ass. Kh.

Schultz, S., f.17.9.52 i Vejle. P.&T.16.8.69. Fagp.I 82.72. 1.9.72 mhp. 1.9.74 ass. Kh.

Schytte, K., fru (f.Christiansen), f.23.7.46 i Frcia. P.&T. 16.8.63. Fagp.I 84.66. 1.9.66 mhp. 1.9.68 ass. Kh. Fagp.II 50.72. 1.12.73 oass. Kh. (Lyngby).

Seedorff, A. K. M., fru (f. Andersen), f.8.5.26 i Kh. P.&T. 1.2.44. 1.6.47 kontorist. 1.3.53 kontorass. II. 1.4.59 kontorass. I. 1.4.66 overkontorassistent Kh. rtf.

Sehested-Grove, E., fr., f. 21.12.47 i Asminderød. P.&T. 16.8.65. Fagp.I 76.68. 1.9.68 mhp. 1.9.70 ass. Kh. (Lyngby).

Seidel, H. H., f.18.1.25 i Haderslev. P.&T.1.9.43. Fagp.I 89.46. 1.9.46 mhp. 1.9.48 ass. Kh. 1.5.50 Rønne. 1.6.53 Holbæk. 1.2.54 Skælskør. Fagp.II 43.57. 1.7.57 oass. Esbjerg. 1.7.63 ktr. Odense.

Seindal, T., fru, f.20.9.40. 1.10.61 ktass. II. 1.4.66 ktass. I. 1.4.73 overkontorassistent Kh. htg.

Sejr, H. M., frk., f.23.2.31 i Frcia. P.&T.1.9.47. Fagp.I 69.50. 1.9.50 mhp. 1.9.52 ass. Frcia T. 1.1.62 Frcia. Fagp. II 49.71. 1.1.72 oass. Frcia.

Selch, E. M., frk., f.14.5.56 i Haderslev. P.&T.1.8.74 Vojens. 1.1.76 Sønderborg.

Selch, S. P., f.31.5.47 i Tyrstrup. P.&.T.16.8.64. Fagp.I 62.67. 1.9.67 mhp. 1.9.69 ass. Kh. 15.5.74 girokt. Fagp.II 37.75. 1.4.76 oass. girokt.

Semak, E., f.21.3.51 i Egernsund. P.&T.16.8.68. Fagp.I 91.71. 1.9.71 mhp. 1.9.73 ass. Kh. 1975 forstærkerprøve. 20.1.75. Kh. htg. 1.7.76 ass. gdir. (2. tekn. kt.).

Semark, H., fr., f.23.2.51 i Udbyneder. P.&T.16.8.70. Fagp. I 77.73. 1.9.73 mhp. 1.9.75 ass. Kh.

Siig, E., f.3.11.31 i Mårslet. P.&T.1.9.48. Fagp.I 68.51. 1.9.51 mhp. 1.9.53 ass. Kh. Fagp.II 46.62. 1.4.63 oass. Kh. 1.9.71 ktr. Kh. (omk.).

Simoni, H., f.17.11.53 i Veerst. P.&T.16.8.70. Fagp.I 86.73. 1.9.73 mhp. Kh. 15.11.74-14.5.75 tjf. u. løn. 1.3.76 ass. Kolding.

Simonsen, A., f.1.9.29 i Sdr. Broby. P.&T.1.9.46. Fagp.I 60.49. 1.9.49 mhp. 1.9.51 ass. Nysted. 1.5.52 Odense. Fagp.II 50.59. 1.6.61 oass. Rudkøbing. 1.11.66 ktr. Silkeborg.

Simonsen, A. E. E., f.15.7.33 i Århus. P.&T.1.9.50. Fagp.I 78.53. 1.9.53 mhp. 1.9.55 ass. Århus. 1.2.57 Bjerringbro. 1.5.61 Århus. Fagp.II 53.62. 1.7.63 oass. Århus. 1.2.70 ktr. Århus.

Simonsen, A.-L., fru (f. Holst), f. 21.5.47 i Virum. P.&T. 1.3.67 som kontorassistentaspirant. 1.3.69 kontorass. II. 16.8.69 elev. Fagp.I 76.71. 1.4.71 mhp. 1.4.73 ass. Kh. 1.1.75 ass. gdir. (3. tekn. kt.).

Simonsen, B., frk., f.19.2.57 i Guldager. P.&T.1.8.74 Bramming. 1.1.76 Esbjerg.

Simonsen, E. S., frk., f.16.4.49 i Hjørring. P.&T.16.8.66. Fagp.I 67.69. 1.9.69 mhp. 1.9.71 ass. Kh. Fagp.II 47.75. Ass. Kh.

Simonsen, H. L., f.17.7.44 i Auning. P.&T.16.8.60. Fagp.I 67.63. 1.9.63 mhp. 1.9.65 ass. Fredensborg. Fagp.II 43.70. 1.9.71 oass. Hørsholm.

Simonsen, P. L., f.30.1.39 i Hedehusene. P.&T.1.9.55. Fagp.I 66.58. 1.9.58 mhp. 1.9.60 ass. Kh. Fagp.II 56.65. 1.2.67 oass. opm.s kt. 1.4.71 ktr. gdir. 1.12.73 overkontrollør gdir. 1.3.75 postinspektør ved overpostmesterembedet.

Simonsen, S. A. L., fru (f. Jørgensen), f.5.2.18 i Odense. P.&T.1.9.36. 1.3.42 kontorist. 1.4.50 kontorass.II. 1.4.61 kontorass.I. 1.4.68 overkontorassistent Odense T.

Simonsen, S. E., f.29.4.51 i Vrøgum. P.&T.16.8.70. Fagp.I 105(udm.).73. Tildelt Joseph Michaelsens mindemedalje. 1.9.73 mhp. 1.9.75 ass. Kh. 3.7.76 tjf. u løn.

Simonsen, S. G., f.21.1.49 i Hoptrup. P.&T.16.8.66. Fagp.I 73.69. 1.9.69 mhp. 1.9.71 ass. Kh. Fagp.II 45.76. 1.6.76 ass. Horsens.

Simonsen, S. S., f.14.10.19 i Skagen. P.&T.1.9.36. Fagp.I 83.39. 1.9.39 mhp. 1940 radiocertifikat af I.Kl. 1.11.43 ass. Thisted. 1.1.46 Skagen. Fagp.II 49.47. 1.4.52 oass. Skagen. 1.4.54 Skagen radio. 1.10.59—29.2.60 u.f.nr. 1.9.61 ktr. Lyngby radio. 1.10.69 overkontrollør Lyngby radio.

Sivertsen, R., fru (f. Eriksen), f.28.8.47 i Ore sogn. P.& T.16.8.63. Fagp.I 77.66. 1.9.66 mhp. 1.9.68 ass. Odense. 1.6.70 ass. Bogense.

Sjøgaard, E. A., f. 19.9.50 i Sjørring. P.&T.16.8.68. Fagp.I 84.71. 1.9.71 mhp. 1.9.73 ass. Kh.

Skafte, I. A., f.1.4.52 i Toreby. P.&T.16.8.69. Fagp.I 89.72. 1.9.72 mhp. 1.9.74 ass. Kh.

Skall, N., f.4.12.54 i Brovst. P.&T.1.8.72. Fjerritslev. 1.1.74 Hjørring. Fagp.I 1975. 1.5.75 Kh. 1.8.75 mhp. Kh.

Skarritsø, B. I., fru (f. Jensen), f.8.4.47 i Bov. P.&T. 16.8.64. Fagp.I 63.67. 1.9.67 mhp. 1.9.69 ass. Kh. 15.5.71 ass. Fredericia.

Skibelund, H., f.23.10.21 i Skjern. P.&T.1.3.45 som montøraspirant. 1,12.46 montør I. 1.4.50 mekaniker II. 1.11. 52 mekaniker I. 1.4.58 overmekaniker. 1.4.62 overmekaniker i 15.lkl. radioingtj. 1.4.69 radiomester i 18.lkl. radioingtj. (Esbjerg).

Skinnerup, K., f.15.7.27 i Ars. P.&T.1.9.44. Fagp.I 80.47. 1.9.47 mhp. 1.9.49 ass. Ars. 25.4.50 Skive. Fagp.II 43.54. 1.4.58 oass. Skjern. 1.12.63 ktr. Ålborg.

Skjørbæk, C. B., f.27.3.51 i Hadsund. P.&T.16.8.68. Fagp.I 73.71. 1.9.71 mhp. 1.9.73 ass. Kh.

Skjøth, E, f.19.1.44. 1.8.73 tegner 2.ingdistr.

Skov, H. U., f.1.6.48 i Kjellerup. P.&T.16.8.66. Fagp.I 73.69. 1.9.69 mhp. 1.9.71 ass. Kh. 1.12.71 girokt. 1.1.73 gdir. Fagp.II 47.75. Ass. gdir. (edb-sekr.).

Skov, O. U., f.5.9.52 i Kjellerup. P.&T.1.8.72 Kjellerup. 1.1.74 Herning. Fagp.I 1975. 1.5.75 Kh. 1.8.75 mhp. Kh.

Skov, P. B., f.17.11.56 i Skærup. P.&T.1.8.73 Grindsted. 1.1.75 Vejle. Fagp.I 1976. 1.5.76 Middelfart.

Skovgaard, H. E., frk., f.13.8.45 i Rønne. P.&T.16.8.62. Fagp.I 70.65. 1.9.65 mhp. 1.9.67 ass. Kh. Fagp.II 39.72. 1.2.73 oass. girokt. 1.4.74 oass. Kh. (S).

Skovgaard, K., fr., f. 16.2.50. 1.3.71 ktass. II. 1.8.71-31.1071 tjf. u. løn. 1.4.74 overkontorassistent Kh. htg.

SLÆGTSFORSKERNES BIBLIOTEK

Skovgaard, R., fru (f. Jensen), f.26.1.12 i Kh. P.&T.17.3.30. 1.2.36 kontorist. 1.4.46 kontorass. II. 1.5.55 kontorass. I. 1.4.65 overkontorassistent Frcia T.

Skovmand, J. M., f.18.6.31 i Gangsted, Bjerge sogn. P.&T. 1.5.48. Fagp.I 59.51. 1.5.51 mhp. 1.5.53 ass. Odder. Fagp.II 45.59. 1.7.63 oass. Odder. 1.9.68 ktr. Grenå.

Skriver, J. N., f.20.3.55 i Hornbæk sogn. P.&T.1.8.72 Hadsund. 1.1.74 Randers. Fagp.I 1975. 1.5.75 Kh. 1.8.75 mhp. Kh.

Skrubbeltrang, A. M., fru (f. Koch), f.12.10.49 i Vester-Tversted. P.&T.16.8.67. Fagp.I 62.70. 1.9.70 mhp. 1.9.72 ass. Roskilde.

Skrubbeltrang, L., frk., f.3.6.55 i Bindslev. P.&T.1.8.72 Skagen. 1.1.74 Hjørring. Fagp.I 1975. 1.5.75 Kh. 1.8.75 mhp. Kh.

Skrydstrup, B. L., f.30.5.39 i Haderslev. P.&T.1.5.56. Fagp.I 79.59. 1.5.59 mhp. 1.5.61 ass. Århus. 1.11.61 Frcia. 1.5.62 jbp.2 Frcia. Fagp.II 48.66. 22.5.66 Frcia. 1.7.67 oass. Haslev. 1.10.71 ktr. gdir. (edb-sekretariatet).

Skytt, E., f.26.12.48 i Seest. P.&T.16.8.66. Fagp.I 75.69. 1.9.69 mhp. 1.9.71 ass. Kh. 1972 forstærkerprøven. 1.7.72. Kh. htg. 1.6.74 Kh. rtf. Fagp.II 47.75. Ass. Kh. rtf.

Skytt, E. K., fru (f. Christensen), f.13.7.49 i Agerskov. P.&T.16.8.66. Fagp.I 73.69. 1.9.69 mhp. 1971 forstærkerprøven. 1.9.71 ass. Kh. rtf. 1.11.74 gdir. Fagp.II 46.75. Ass. gdir. (2. tekn. kt.).

Skøtt, J., f.10.6.38 i Erritsø. P.&T.1.5.55. Fagp.I 77.58. 1.5.58 mhp. 1.5.60 ass. Kh. 1.5.61 Frcia. 1.12.61 jbp.2 Frcia. 1.2.63 Kh. Fagp.II 52.64. 1.6.66 oass. girokt. 1.10.72 ktr. girokt.

Skøtt, N. O., f.11.3.46 i Erritsø. P.&T.16.8.64. Fagp.I 78.67. 1.9.67 mhp. 1.9.69 ass. Kh. Fagp.II 54.73. 1.9.73 oass. Kh. (omk.).

Skaaning, E. L., medlem af bestyrelsen for Dansk Post- og Telegrafmuseum, f.27.4.15 i Esbjerg. P.&T.1.9.31. Fagp.I 70.34. 1.9.34 mhp. 1.4.39 ass. Kh. Fagp.II 49.42. 1.5.47 ass. gdir. 1.11.48 oass. Kh. 1.4.56 ktr. Kh. 1.4.64 ktr. opm.s kt. 1.4.65 inventarforvalter opm.s kt. 1.7.76 ktr. gdir. (5. ekspkt.).

Skaar, G., f.4.9.14 i Kh. P.&T.1.7.30 som cykelbud. 1.10.35 reservepostbud. 1.6.38 postbud. Postbudfagp. 51.42. 1.3.43 overpakmester. 1.9.43 elevudd. Fagp.I 69.45. 1.5.46 ass. Kh. 1.5.51 girokt. Fagp.II 36.52. 1.7.54 oass. girokt. 1.4.61 ktr. girokt. 1.12.64 postmester ved indlevpkt. 38.

Skaarup, A. G. A., fru (f. Christensen), f.14.5.49 i Horne. P.&T.16.8.66. Fagp.I 77.69. 1.9.69 mhp. 1.9.71 ass. Kh. 1.12.73—31.1.74 tjf .u. løn. 1.2.74 ass. Hobro.

Skaarup, B. M., fru (f. Jensen), f.24.3.52 i Vester Hornum. P.&T.16.8.71. Fagp.I 94.74. 1.9.74 mhp. 1.9.76 ass. Kh.

Skaarup, V., f.5.4.43 i Darum. P.&.T.16.8.60. Fagp.I 73.63. 1.9.63 mhp. 1.9.65 ass. Kh. 1.10.65—30.11.68 tj. under Den kgl. Grønlandske Handel (Sdr. Strømfjord). Fagp.II 37.70. 1.9.70 oass. Kh. 1.11.73 oass. Hobro (Mariager).

Sleiborg, T. J., f.18.3.32 i Als sogn. P.&T.1.5.57 som mekanikeraspirant. 1.5.59 mekaniker i 7.lkl. 1.5.60 mekaniker i 10.lkl. 1.4.61 overmekaniker i 12.lkl. 1.44.66 overmekaniker i 15.lkl. 3.ingdistr. (Frejlev).

Smedengaard, F., f.25.8.37 i Haldum. P.&T.1.9.55. Fagp.I 58.58. 1.9.58 mhp. 1.9.60 ass. Kh. Fagp.II 36.66. 1.9.67 oass. Kh. (omk.).

Smidt, B., f.10.12.30 i Kolding. P.&T.1.9.47. Fagp.I 60.50. 1.9.50 mhp. 1.9.52 ass. Frederiksværk. 1.5.54 Esbjerg. Fagp.II 44.58. 1.6.62 oass. Vejen. 1.4.69 ktr. Horsens.

Sneftrup, G., frk., f.25.9.56 i Sunds. P.&T.1.8.73 Struer. 1.1.75 Holstebro. Fagp.I 1976. 1.5.76 Kh.

Solkær, J. A., fr., f.12.2.50 i Kh. P.&T.1.11.69. 1.3.71 kontorass. II 16.8.71 tjf. u. løn. Elevudd. Kh. Fagp I 57.73. 1.4.73 mhp. Kh. 1.4.75 ass. Kh.

Soltau, E. B. T., f.10.12.26 i Kh. P.&T.1.5.46. Fagp.I 54.49. 1.5.49 mhp. 1.6.51 ass. Kh. Fagp.II 42.57. 1.3.58 girokt. 1.6.61 oass. girokt. 1.12.68 ktr. girokt. 1.9.75 ktr. gdir. (økonomikt.).

Sonne-Hansen, O., f.4.3.34 i Neksø. P.&T.1.7.57. 1.7.59 mekaniker i 7. lkl. 1.4.63 mekaniker i 10. lkl. 1.9.68 mekaniker i 12. lkl. 1.9.71 overmekaniker 1. ingdistr. (Rønne).

Spanggaard, P. C., f.23.5.38 i Nykøbing Mors. P.&T. 1.5.56. Fagp.I 65.59. 1.5.59 mhp. 1.5.61 ass. Kh. Fagp.II 43.66. 1.1.68 oass Kh. 1.7.74 kst. og 1.9.74 ktr. gdir. (1. ekspkt.).

Sparre, J. C., f.28.10.35 i Hørup. P.&T.1.7.58 som reservepostbud. 1.1.60 postbud. Postbudfagp. 52.61. 16.8.64 elevudd. Fagp.I 80.66. 1.4.67 ass. Sønderborg. Fagp.II 54.68. 1.1.71 oass. gdir. (2.ekspkt.).

Stadsholt, V., frk., f.8.5.54 i Fredericia. P.&T.1.8.72 Kjellerup. 1.1.74 Horsens. Fagp.I 1975. 1.5.75 Kh. 1.8.75 mhp. Kh.

Stapf, R. E., f.1.10.20 i Kh. P.&T.1.1.51 som montøraspirant. 1.1. 53 montør I. 1.4.55 mekaniker II. 1.4.58 mekaniker i 10.lkl. 1.4.60 overmekaniker. 1.4.62 overmekaniker i 15.lkl. radioingtj. (Kastrup).

Steen, H. J., f.17.8.33 i Holbæk. 1.11.69 værkstedschef ved post- og telegrafvæsenets værksteder.

Steenberg, A. M., f.1.6.53 i Hjørring. P.&T.16.8.71. Fagp.I 67.74. 1.9.74 mhp. 1.9.76 ass. Herning.

Steenberg, F., f.30.3.29 i Kh. P.&T.1.9.46. Fagp.I 73.49. 1.9.49 mhp. 1.9.51 ass. Kh.htg. 21.4.52 Kh.rtf. 1953 forstærkerprøven. 1.2.55. Kh.htg. Fagp.II 51.56. 1.4.60 oass. Kh. htg. 1.4.65 ktr. Kh. htg. 1.9.71 gdir 1.10.72—31.3.73 tjf. u. løn. 1.4.74 kst. og 1.8.74 overkontrollør gdir. (1. tekn.kt.).

Steffensen, K. M., frk., f.29.5.53 i Holstebro. P.&T. 16.8.70. Fagp.I 96.73. 1.9.73 mhp. 1.9.75 ass. Kh.

Steffensen, P. S., f.30.3.45 i Vrå. P.&T.16.8.63. Fagp.I 73.66. 1.9.66 mhp. 1.9.68 ass. Kh. 1.11.68 Kalundborg. Fagp.II 49.73. Ass. Kalundborg.

Steg, H. J., f.23.10.15 i Broager. P.&T.1.9.38 som reservepostbud. 1.1.41 postbud. Postbudfagp. 45.44. 1.10.44 overpakmester. 1.9.46 elevudd. Fagp.I 60.48. 1.5.49 ass. Kh. Fagp.II 37.53. 1.11.56 oass. Kh. 1.4.64 ktr. Kh. 1.9.69 postmester ved indlevpkt. 37.

Stenbæk, B., fr., f.1.9.48 i Gimsing. P.&T.16.8.66. Fagp.I 95.69. 1.9.69 mhp. 1.9.71 ass. girokt. 1.1.73 ass. gdir. 1.5.76 oass. gdir. (edb.sekr.).

Stenbæk, P., f.13.2.43 på Frberg. P.&T. 1.10.63 som reservepostbud. 1.6.65 postbud. Postbudfagp. 54.66. 1.9.66 overpakmester. 16.8.67 elevudd. Fagp.I 104.69. 1.4.70 ass. girokt. Fagp.II 67(udm.).72. 1.7.72 oass. girokt. 1.1.73 gdir. 1.4.75 ktr. gdir. (edb-sekr.).

Stenfeldt, K., f.1.6.47 i Århus. P.&.T.16.8.64. Fagp.I 73.67. 1.9.67 mhp. 1.9.69 ass. Tórshavn. Fagp.II 38.73. 1.2.74 oass. Tórshavn. 1.3.75 oass. Helsingør.

Stengaard, C., f.22.7.45 i Skive. P.&T.16.8.62. Fagp.I 85.65. 1.9.65 mhp. 1.9.67 ass. Lemvig. Fagp.II 51.70. 1.1.72 oass. Ringkøbing.

Stenstrøm, E. F., f.17.9.22 i Fredsted, Starup. P.&T.1.9.40 Fagp.I 62.43 1.9.43 mhp. 1.4.46 ass. Nordby Fanø. 1.11.49 Kh. Fagp.II 36.52. 1.11.54 jbp.1 Kh. 1.9.56 oass. jbp.1 Kh. 1.10.64 ktr. Kolding.

Stentoft, P. B., f.5.8.22 i Horsens. P.&T.1.9.39. Fagp.I 81.42. 1.9.42 mhp. 1.4.46 ass. Århus. Fagp.II 44.49. 1.2.55 oass. Holstebro. 16.10.—30.11.58 kst. pm. Fakse. 1.6.61 ktr. Herning. 1.3.70 overkontrollør Herning.

Stigler. H. G., f. 9.8.11 i Skibby. P.&T.1.9.31. Fagp.I 64.34. 1.9.34 mhp 1.9.37 ass. Kh. 30.11.40 afsked e. ans. på gr. af sygdom. 1.10.44 ass. Kh. 1.5.45 Roskilde. Fagp.II 42.47. 1.9.48 oass. Roskilde. 1.4.56 ktr. Århus. 1.10.61 postforvalter ved posteksp. Århus 1.

Stok, H. B., f.17.8.36. 1.6.62 mekaniker. 1.6.74 overmekaniker radioingtj. (Gladsaxe).

Stokholm, I. K., fru (f. Jensen), f.12.3.32 i Esbjerg. P.&T.1.5.48. Fagp.I 99.51. 1.5.51 mhp. 1.5.53 ass. Ålborg. 1.5.55 Esbjerg. 30.6.57 afsked e. ans. 1.12.62 ass. Esbjerg. 1964 og 1966 sommerposteksp. Vejrs Strand. Fagp.II 52.66. 1.2.67 oass. Esbjerg. 1.11.67 postforvalter ved posteksp. Esbjerg 3. 1.11.74-21.4.75 tjf. u. løn. Postforvalter ved postekspedition Esbjerg 3.

SLÆGTSFORSKERNES BIBLIOTEK

Stokkendal, H. Hedegaard, f.14.2.28 i Skodborg. P.&T. 1.9.44. Fagp.I 71.47. 1.9.47 mhp. 1.9.49 ass. Hjørring. 26.10.51 Kh. Fagp.II 46.56. 1.11.58 oass. Kh. 1.9.65 ktr. Kh. (Vanløse).

Stoltenberg, E. L., fru (f. Andersen), f.17.2.26 i Skagen. P.&T.1.6.44 som ekstramedhjælper. 1.12.45 ekstrakontorist. 1.3.47 kontorist. 1.9.50 elev. Fagp.I 53.52. 1.5.52 mhp. 1.5.54 ass. Frhavn. 1.5.55 Ålborg. Fagp.II 36.61. 4.5.—3.11.64 u.f.nr. 1.4.65 oass. Nørresundby. 1.12.72 postforvalter ved posteksp. Nørresundby 1.

Storgaard, E., f.3.5.28 i Fredericia. P.&T.1.9.45. Fagp.I 67.48. 1.9.48 mhp. 1.9.50 ass. Frcia. 1.5.53 Kh. Fagp.II 47.56. 1.9.59 oass. Kh. 1.2.66 ktr. Kh. 1.4.73 overkontrollør Kh. 1.9.73 inspektør Kh. (omk.).

Storgaard I. G., fru (f. Jensen), f.3.5.50 i Ulstrup. P.&.T. 16.8.67. Fagp.I 89.70. 1.9.70 mhp. 1.9.72 ass. Kh. (15).

Storm, E. M., f.19.11.46 i Trædballe. P.&T.16.8.63. Fagp.I 58.66. 1.9.66 mhp. 1.9.68 ass. Kh. 15.5.71 Roskilde. Fagp. II 42.73. Ass. Roskilde.

Storm, P. L., fhv. sekretær for Dansk Post- og Telegrafforening, f.11.2.38 i Kh. P.&T.1.9.55. Fagp.I 98.58. 1.9.58 mhp. 1.9.60 ass. Kolding T. 1961 forstærkerprøven. 11.3.61 Kh. rtf. Fagp.II 66.65. 1.9.65 oass. overtelegrafinsp. 1.1.68 Kh. rtf. 1.1.71 ktr. gdir. (2. tekn. kt.).

Strange, P., f.25.5.42 i Øster Snede. P.&T.1 5.59. Fagp.I 99.62. 1.5.62 mhp. 1.5.64 ass. Kh. 1.5.65 Frcia. Fagp.II 64.68. 1.10.68 oass. 2.overpostinsp. 1.10.72 ktr. 2.overpostinsp. 1.11.73 ktr. Kolding.

Strauss, H. O., f.16.4.26 i Årestrup. P.&T.1.9.43. Fagp.I 81.46. 1.9.46 mhp. 1.9.48 ass. Lyngby radio. 1948 radiocertifikat af I.kl. 1.3.52 u.f.nr. 16.1.53 Lyngby radio. Fagp.II 46.54. 1.4.57 oass. Lyngby radio. 1.4.63 ktr. Lyngby radio.

Struck, I. C., f.5.3.50 i Burkal. P.&.T.16.8.67. Fagp.I 81.70. 1.9.70 mhp. 1.9.72 ass. Kh. 15.5.73 Vejle. 15.5.74 ass. Åbenrå.

Strunge, E., f.11.3.42 i Silkeborg. P.&T.1.5.58. Fagp.I 76.61. 1.5.61 mhp. 1.5.63 ass. Kh. 1.1.65—31.8.68 tj. under Den kgl. Grønlandske Handel (Godthåb). 1.9.68 ass. Slagelse. Fagp.II 58.70. 1.9.70 oass. Ålborg. 1.7.73—28.2.74 kst. pm. Vestervig. Oass. Ålborg.

Strunge H., formand for Dansk Post- og Telegrafforening, medlem af kommissionen for post- og telegrafvæsenets fagprøver, f.15.11.40 i Silkeborg. P.&T. 1.5.57. Fagp.I 73.60. 1.5.60 mhp. 1.5.62 ass. Kh. Fagp.II 59.67. 1.7.68 oass. gdir. 1.1.71 oass. Kh.

Struve, C. V. T., R[1], fhv. formand for Dansk Posft- og Telegrafforening, f.16.3.14 i Kh. P.&T.1.9.32. Fagp.I 88.35. 1.9.35 mhp. 1937 forstærkerkursus. 1.9.38 ass. kabelingtj. Fagp.II 66.42. 1.6.42 gdir. 1.11.46 oass. radioingtj. 1.3.48 fuldmægtig gdir. 1.6.53 inspektør i postgirokontoret. 1.4.62 inspektør i 25. lkl. i postgirokontoret. 1.9.64 direktør for postgirokontoret.

Strøm, V. A., f.27.3.33 i Kjeldgårds Mark. P.&T.1.9.52. Fagp.I 61.55. 1.9.55 mhp. 1.9.57 ass. Kh. Fagp.II 36.63. 1.9.64 oass. Kh. 1.9.73 ktr. Kh. (K).

Stubkjær, B., f.30.6.38 i Århus. P.&T.1.5.55. Fagp.I 92.58. 1.5.58 mhp. 1.5.60 ass. Kh. Fagp.II 58.65. 1.9.65 oass. Kh. 1.2.67 opm.s kt. 1.2.71 ktr. opm.s kt. 1.1.72 ktr. girokt.

Stæhr, O. T., f.10.11.20 i Kh. P.&T.1.9.37. Fagp.I 61.40. 1.9.40 mhp. 1.12.44 ass. Kh. Fagp.II 42.49. 1.11.49 jbp.1 Kh. 1.7.54 oass. Kh. 1.6.57 jbp.1 Kh. 1.11.61 postmester i Ryomgård.

Sudergaard, E. V., f.29.6.38 i Hjallerup. P.&T.1.9.55. Fagp.I 75.58. 1.9.58 mhp. 1.9.60 ass. Åbybro. Fagp.II 43.65. 1.4.69 oass. Sæby.

Sundgaard, P., f.22.7.56 i Nørlem sogn. P.&T. 1.8.75 Lemvig.

Sundgaard, R. E., R, f.26.12.18 i Kh. 1.9.45 hjælpekonstruktør. 1.9.47 konstruktør III P.&T.s værksteder. 1.9.48 konstruktør II P.&T.s værksteder. 1.4.54 ingeniør i 18.lkl. P.&T.s værksteder. 1.4.62 ingeniør i 21. lkl. P.&T.s værksteder. 1.4.65 ingeniør i 23.lkl. P.&T.s værksteder.

Svane, E., f.18.9.23 i Odense. P.&T.1.9.40. Fagp.I 74.43. 1.9.43 mhp. 1.4.46 ass. Fåborg. 1.5.47 Kh. Fagp.II 48.50. 1953 sommerposteksp. Humlebæk. 1.12.55 oass. Kh. 1.4.62 ktr. Kh. 1.9.68 overkontrollør Kh. 1.9.75 postmester ved Albertslund postkontor.

Svane, L., f.15.5.48 i Ringsted. P.&T.16.8.65. Fagp.I 59.68. 1.9.68 mhp. 1.9.70 ass. Hillerød. 15.5.75 Middelfart. Fagp.II 51.75. 1.3.76 ass. Fåborg.

Svendsen, E. K., f.11.3.12 i Gilleleje. P.&T.16.11.36 som hjælpetegner. 1.5.39 hjælpekonstruktør. 1.8.39 konstruktør III 1.ingdistr. 1.6.44 konstruktør II 1.ingdistr. 1.4.53 konstruktør I 1.ingdistr. 1.4.61 overkonstruktør i 21.lkl. 1.ingdistr. 1.4.66 overkonstruktør i 23.lkl. 1. ingdistr. (Kh.).

Svendsen, G. J., fr., f. 16.7.54 i Nees sogn. P.&T. 1.8.72 Skjern. 1.1.74 Holstebro. Fagp.I 1975. 1.5.75 Kh. 1.8.75 mhp. Kh.

Svendsen, G. L., f.19.11.30 i Vejen. P.&T.1.2.46 som cykelbud. 1.12.49 reservepostbud. 1.11.53 postbud. Postbudfagp. 48.56. 1.9.57 elevudd. Fagp.I 82.59. 1.5.60 ass. Århus. Fagp.II 48.62. 1.6.64 oass. Århus (postens kundetj.). 1.4.69 Kolding. (postens kundetj.). 1.1.71 ktr. Kolding (postens kundetj.). 1.4.71 ktr. 2.overpostinsp. (postens kundetj., Kolding).

Svendsen, H. S., frk., f.13.9.57 i Kappel sogn. P.&T. 1.8.74 Stege. 1.1.76 Nykøbing Fl.

Svendsen, J., f.22.8.51. 1.8.73 kontorass. II. 1975 forstærkerprøven. 1.8.76 ass. Kh. htg.

Svendsen, J. L., f.5.2.18 i Skanderborg. P.&T.1.9.35. Fagp.I 75.38. 1.9.38 mhp. 1940 forstærkerkursus. 1.3.42 ass. Skive. Fagp.II 54.44. 1.5.47 jbp.2 Frcia. 1.12.50 oass. Ålborg T 1.4.57 ktr. Odense T. 1.4.66 overkontrollør Odense T. 22.3.—30.4.68 kst. telegrafbest. Odense. Overkontrollør Odense T.

Svendsen, R. V., f.21.2.36 i Greve. P.&T.1.8.57 som mekanikeraspirant. 1.12.58 mekaniker i 7. lkl. 1.6.60 mekaniker i 10. lkl. 1.10.62 overmekaniker i 12. lkl. 1.4.64 radiomester i 15.lkl. radioingtj. 1.4.69 radiomester i 18.lkl. radioingtj. (Øverup).

Svendsen, S. T., f.13.9.25 i Vårst. P.&T.1.9.43. Fagp.I 61.46. 1.9.46 mhp. 1.9.48 ass. Skagen. Fagp.II 43.54. 1.10. 58 oass. Skive. 1.4.65 ktr. Nørresundby.

Svendsen, T. K., f.7.4.42 i Vestervig. P.&T.16.8.59. Fagp.I 62.62. 1.9.62 mhp. 1.9.64 ass. Kh. Fagp.II 47.69. 1.3.70 oass. Kh. (postens kundetj.). 1.4.71 oass. opm. (postens kundetj.).

Svenningsen, J. G., f.20.1.49 i Salling. P.&T.16.8.66. Fagp. I 65.69. 1.9.69 mhp. 1.9.71 ass. Kh. 15.5.73 Randers. Fagp.II 38.76. Ass. Randers.

Svenningsen, J. V., f.8.9.11 i Viby. P.&T. 1.10.44 som montøraspirant. 1.10.46 montør I. 1.4.49 mekaniker II. 1.4.57 mekaniker I. 1.4.62 mekaniker i 12.lkl. 1.4.66 overmekaniker i 12.lkl. 1.9.68 overmekaniker i 15.lkl. 3.ingdistr. (Århus).

Svensson, H., f.27.1.58 i Hvalpsund. P.&T. 1.8.75 Frederiksværk.

Svenstrup, P., f.25.2.18 i V.Tørslev. P.&T.1.9.36. Fagp.I 71.39. 1.9.39 mhp. 1.9.42 ass. Kh. Fagp.II 42.45. 1.7.53 oass. Kh. 1.3.60 ktr. Kh. 1.10.67 postmester i Hornbæk.

Sværke, H. J. N., f.7.12.43 i Brarup. P.&T.16.8.60. Fagp.I 102.63. 1.9.63 mhp. 1.9.65 ass. Rønne. 1.12.67 Roskilde. Fagp.II 65.69. 1.10.69 oass. 1. overpostinsp. 1.10.72 ktr. 1. overpostinsp.

Søby, B., frk., f.27.1.27 i Kh. P.&T.1.7.44. 1.2.48 kontorist. 1.4.55 kontorass.II. 1.4.60 kontorass.I. 1.9.68 overkontorassistent gdir. 1.5.71 tjf. u. løn.

Søby, E. B., f.19.11.49 i Nøvling. P.&T.16.8.67. Fagp.I 95.70. 1.9.70 mhp. 1.9.72 ass. Roskilde. 15.5.75 Jyderup. Fagp.II 54.76. Ass. Jyderup.

Søderquist, H., f.20.8.28 i Middelfart. P.&T.1.9.44. Fagp.I 77.47. 1.9.47 mhp. 1.9.49 ass. Kh. Fagp.II 39.55. 1.5.58 oass. Kh. 1.4.65 ktr. Kh. 1.3.73 overkontrollør Kh. (Valby). 26.8.76 kst. pm. ved Valby postkontor.

Søderquist, J., f.10.8.36 i Middelfart. P.&T.1.5.54. Fagp.I 60.57. 1.5.57 mhp. 1.5.59 ass. Kh. Fagp.II 47.65. 1.6.66 oass. rodioingtj. 1.9.73 ktr. radioingtj. (kttj.).

SLÆGTSFORSKERNES BIBLIOTEK

Søderquist, K., f.5.6.30 i Middelfart. P.&T.1.5.47. Fagp.I 78.50. 1.5.50 mhp. 1.5.52 ass. Kh. Fagp.II 52.57. 1.2.58 opm.s kt. 1.12.60 oass. P.&T.s værksteder. 1.4.65 ktr. P.&T.s værksteder. 1.4.66 ktr. opm.s kt. 1.11.70 overkontrollør opm.s kt.

Søderquist, Y. L., fru (f. Petersen), f.17.7.42 i Brede. P.&T.1.9.58. Fagp.I 65.61. 1.9.61 mhp. 1.9.63 ass. Kh. htg. 26.1.—25.7.68 u.f.nr. Fagp.II 39.70. 1.9.70 oass. Kh. htg. 24.6—23.12.71 tjf. u. løn. 1.12.74 oass. gdir. (revkt.).

Søgaard, A., f.23.10.30 i Herning. P.&T.1.9.47. Fagp.I 82.50. 1.9.50 mhp. 1.9.52 ass. Kh.htg. Fagp.II 50.57. 1.4.61 oass. Kh. htg. 1.3.—30.6.65 u.f.nr. 1966 forstærkerprøven. 1.4.67 ktr. Kh. htg. 1.9.71 kabelingtj. 1.5.75 ktr. gdir. (1. ekspkt.).

Søgaard, P. C., f.14.7.32 i Tvile. P.&T.1.9.48. Fagp.I 70.51. 1.9.51 mhp. 1.9.53 ass. Kh.htg. 24.4.54 Kh. 1.5.57 Frcia. 1.8.57 jbp.2 Frcia. Fagp.II 37.60. 1.6.62 oass. Odense 1.9.69 ktr. Frcia.

Søltoft, J. L., f.22.9.24 i Kh. P.&T.1.9.42. Fagp.I 74.45. 1.9.45 mhp. 1947 forstærkerkursus. 1.9.47 ass. Kalundborg. 25.10.49 Nykøbing Fl. Fagp.II 50.54. 1.4.57 oass. Nykøbing Fl. 1.4.65 ktr. Nykøbing Fl.

Sønder, N. O., f.9.11.27 i Århus. P.&T.1.9.46. Fagp.I 60.49. 1.9.49 mhp. 1.9.51 ass. Kh. Fagp.II 41.57. 1.6.61 oass. Kh. 1.11.62 Helsingør (Humlebæk). 1.12.68 ktr. Kh. (avispkt.).

Sønderbeck, J. P., R, f.5.5.18 i Holstebro. P.&T.1.9.34. Fagp.I 76.37 1.9.37 mhp. 1.6.42 ass. Haderslev. 1.6.45 Skive. Fagp.II 39.49. 1.6.51 oass. Hobro. 1.10.58 ktr. Holstebro. 1.11.66 postmester i Rudkøbing.

Søndergaard, J. G., R, f.11.1.22 i Thoup. P.&T.1.9.38. Fagp. I 107(udm.)41. Tildelt Joseph Miichaelsens mindemedalje. 1.9.41 mhp. 1.2.46 ass. Thisted. 1.5.47 Ålborg. Fagp.II 65.49. 1.8.49 2.overpostinsp. 1.6.52 oass. Vejle. 1.9.55 fuldmægtig gdir. 1.4.62 postinspektør i 1.distrikt. 1.5.67 kontorchef gdir. 1.9.72 overpostinspektør i 4. distrikt.

Søndergaard, K. K., f.19.5.46. 1.2.73 maskinmester p.pr. 1.12.73 maskinmester 3.ingdisrt.

Søndergaard, P. E. L., R, f.4.6.19 i Kh. P.&T.1.9.36. Fagp.I 87.39. 1.9.39 mhp. 1.7.43 ass. Kh. Fagp.II 58.48. 1.5.50 gdir. 1.10.50 1.overpostinsp. 1.4.52 oass. Kh. 1.11.53 kabelingtj. 1.9.55 fuldmægtig gdir. 1.4.62 postinspektør gdir. 1.9.63 postinspektør overpostmesterembedet. 1.6.67 postmester ved Vesterbro postkontor. 1.5.70 postmester ved omkarteringspostkontoret.

Søndersted, I., f.21.4.32. 1.3.55 montør I. 1.4.58 mekaniker. 1.9.75 værkmester radioingtj. (Herstedøster).

Sønderup, A., frk., f.30.5.57 i Rude. P.&T.1.8.74 Korsør. 1.1.76 Kh. (N).

Sørensen, A., f.13.2.34 i Ålborg. P.&T.1.9.51. Fagp.I 66.54. 1.9.54 mhp. 1.9.56 ass. Frederiksværk. 1.5.58 Holstebro. Fagp.II 45.64. 1.2.65 oass. Års. 1.4.71 ktr. Års.

Sørensen A., f.14.2.54 i Løsning sogn. P.&T.16.8.71. Fagp. I 80.74. 1.9.74 mhp. 1.9.76 ass. Kh.

Sørensen, A. A., frk., f.16.9.49 i Ravnkilde. P.&T.16.8.67. Fagp.I 83.70. 1.9.70 mhp. 1.9.72 ass. Kh.

Sørensen, A. L., f.8.9.32 i Grindsted. P.&T.1.9.55 som reservepostbud. 1.9.57 postbud. 1.2.64 tegner i 9. lkl. gdir. 1.4.71 tegner gdir. (3. tekn. kt.).

Sørensen, A. L., frk., f.17.5.49 i Bavelse. P.&T.16.8.66. Fagp.I 64.69. 1.9.69 mhp. 1.9.71 ass. Jyderup. 1.1.74 girokt. Fagp.II 43.76. Ass. girokt.

Sørensen A. L., frk., f.12.6.56 i København. P.&T.1.8.73 Kh. Fagp.I 1976. Kh.

Sørensen, A. V., cand. jur., f.24.8.13 i Ølst. P.&T.1.9.31. Fagp.I 83 34. 1.9.34 mhp. 1.9.37 ass. girokt. 1.8.41—30.6.42 u.f.nr. 1.7.42 Kh. 1.11.43 gdir. Fagp.II 53.44. 1.6.44 sekretær gdir. 1.4.47 fuldmægtig gdir. 1.2.63 ekspeditionssekretær gdir. (3.tekn.kt.)

Sørensen, B., f.5.4.43 i Odense. P.&T.16.8.60. Fagp.I 66.63. 1.9.63 mhp. 1.9.65 ass. Odense. Fagp.II 49.69 1.9.74 oass Odense.

Sørensen B., f.4.3.51 i Ribe. P.&T.16.8.68 Fagp.I 73.71. 1.9.71 mhp. 1.9.73 ass. Kh. (lufthavn).

Sørensen, B., f.20.1.55 i Hjallerup. P.&T.16.8.71. Fagp.I 99.74. 1.9.74 mhp. 1.9.76 ass. Kh.

Sørensen, B. K., f.8.11.49 i Sønderborg. P.&T.16.8.67. Fagp.I 72.70. 1.9.70 mhp. 1.9.72 ass. Kh. 1.1.75 radioingtj. (kttj.).

Sørensen, B. M., frk., statsaut. translatør i engelsk, f. 15.7.23 i Grenå. P.&T.1.6.47. 1.6.49 kontorist. 1.10.55 kontorass. II. 1.4.58 kontorass. I. 1.11.63—31.7.64 u.f.nr. 1.4. 66 overkontorassistent gdir. (3.ekspkt).

Sørensen, B. S., fru (f. Jensen), f.28.11.50 i Valsgård. P.&T.16.8.68. Fagp.I 74.71. 1.9.71 mhp. 1.9.73 ass. Kh. htg.

Sørensen, B. W., f.19.10.24 i Kh. P.&T.1.9.42. Fagp.I 74.45. 1.9.45 mhp. 1.9.47 ass. Helsingør. Fagp.II 48.53. 1.4.57 oass. Kh. 1.10.62 ktr. Køge. 18.9.—30.9.64 kst. pm. Køge. 1.4.67 overkontrollør Helsingør. 1.11.74 postmester i Birkerød.

Sørensen, B. W., f.15.8.43 i Pjedsted. P.&T.16.8.60. Fagp.I 59.63. 1.9.63 mhp. 1.9.65 ass. Kh. htg. 17.12.66 Kolding T. 1968 forstærkerprøven. Fagp.II 39.70 1.1.71 oass. Kolding T.

Sørensen, C., f.4.10.50 i Eskilstuna, Sverige. P.&T.16.8.67. Fagp.I 89.70. 1.9.70 mhp. 1.9.72 ass. Kh. 1.11.73 ass. gdir. Fagp.II 68(udm.)76. Ass. gdir. (3. ekspkt.).

Sørensen, E., f.11.12.19. 1.1.44 pbud. Postbudfagp. 48.46. 1.7.46 opkm. 1.7.49 pkmfmd. 1.1.55 postbudformand. 1.4.62 postvagtmester Kh (Charlottenlund).

Sørensen, E. C., f.1.11.32 i Juelsminde. P.&T.1.9.50. Fagp.I 81.53. 1.9.53 mhp. 1954 forstærkerprøven. 1.9.55 ass. Kh. rtf. Fagp.II 47.60. 1.10.62 oass. 1.ingdistr. 1.9.68 ktr. 1.ingdistr. (Kh).

Sørensen, E. D., f.17.10.31 i Sindal. P.&T.1.5.49. Fagp.I 66.51. 1.5.52 mhp. 1.5.54 ass. Sindal. Fagp.II 51.61. 1.9.62 oass. Bjerringbro. 1.4.71 ktr. Bjerringbro.

Sørensen, E. N., f.4.10.36 i Kh. P.&T.1.2.58 som reservepostbud. 1.11.59 postbud. Postbudfagp. 50.62. 1.12.62 overpakmester. 16.8.63 elevudd. Fagp.I 90.65. 1.4.66 ass. Kh. Fagp.II 44.69. 1.3.70 oass. Kh. (Værløse).

Sørensen, F., f.1.10.30 i Sønderbæk. P.&T.1.9.47. Fagp.I 73.50. 1.9.50 mhp. 1.9.52 ass. Kh. Fagp.II 40.59. 1.12.59 gdir. 1.4.61 oass. Kh. 1.6.61 jbp.1 (kttj.). 1.4.64 gdir. 1.10.64 ktr. gdir. 1.6.71 overkontrollør gdir. (5. ekspkt.).

Sørensen, F., f.10.1.51. 1.12.74 tegner 2. ingdistr.

Sørensen, F. M., f.16.8.34. 1.10.60 mekaniker. 1.9.68 overmekaniker. 1.7.76 overmekaniker 2. ingdistr. (Åbenrå).

Sørensen, G. D., f.15.6.28 i Frcia. P.&T.1.9.45. Fagp.I 61.48. 1.9.48 mhp. 1.9.50 ass. Rudkøbing. 1.5.52 Roskilde. Fagp. II 41.56. 1.6.61 oass. Kh. 1.6.69 postmester ved indlevpkt. 32.

Sørensen, G. L., fru (f. Rasmussen), f.16.5.38 i Kalvehave. P.&T.1.9.55. Fagp.I 87.58. 1.9.58 mhp. 1.9.60 ass. Holbæk. Fagp.II 55.68. 1.10.69 oass. Holbæk.

Sørensen, H., f.13.6.27 i Houlbjerg. P.&T.1.9.44. Fagp.I 71.47. 1.9.47 mhp. 1.9.49 ass. Kh. 1.5.50 Varde. 1.5.54 Holbæk. Fagp.II 36.55. 1.12.56—31.1.57 kst. pm. Svaneke. 1.6.60 oass. Hillerød. 1.9.65 ktr. Helsingør.

Sørensen, H., f.4.11.27 i Frcia. P.&T.1.12.49 som reservepostbud. 1.12.51 postbud. 1.10.61 tegner i 9.lkl. gdir. 1.4.65 tegner i 15.lkl. gdir. (3.tekn.kt.).

Sørensen, H., frk., f.21.11.56 i Århus. P.&T.1.8.73 Odder. 1.1.75 Esbjerg. Fagp.I 1976. Esbjerg.

Sørensen, H., frk., f.1.7.54 i Frederiks. P.&T.16.8.71 Fagp.I 60.74. 1.9.74 mhp. 1.9.76 ass. Kh.

Sørensen, H. B., f.11.5.28 i Gislinge. P.&T.1.9.45. Fagp.I 72.48. 1.9.48 mhp. 1.9.50 ass. Kh.htg. Fagp.II 39.56. 1.4.60 oass. Kh.htg. 1.1.65 ktr. Kh.htg.

Sørenesen, H. M., R, f.7.7.21 i Glumsø. P.&T.1.9.37. Fagp.I 74.40. 1.9.40 mhp. 1.8.45 ass. Randers. 1.4.46 Ringsted. Fagp.II 45.51. 1.10.53 oass. Køge. 1.7.60 ktr. Ringsted. 1.9.70 postmester i Fredensborg.

Sørensen, H. M., f.29.7.19. 1.11.47 telegrafarbejder. 1.4.51 montør II. 1.7.54 montør I. 1.4.64 overmontør. 1.6.66 linjemester 3. ingdistr .

SLÆGTSFORSKERNES BIBLIOTEK

Sørensen, H. M. R., f.7.5.19 i Kolding. P.&T.1.9.35. Fagp.I 76.38. 1.9 38 mhp. 1.12.43 ass. Fakse. Fagp.II. 37.49. 1.12.52 oass. Kh. 1.7.59 ktr. Kh. 25.7.—30.9.64 kst pm. ved pakkepkt. 1.4.65 overkontrollør Kh. 1.5.72 postmester ved Tåstrup postkontor.

Sørensen, H. O., f.30.4.23 i Ringsted. P.&T.1.6.50 som hjælpekonstruktør. 1.9.52 konstruktør III 2.ingdistr. 1.9.53 konstruktør II 2.ingdistr. 1.4.62 telegrafmester i 18.1kl. 2.ingdistr. (Åbenrå).

Sørensen, H. O., f.19.3.39 i Silkeborg. P.&T.1.9.55. Fagp.I 75.58. 1.9.58 mhp. 1.9.60 ass. Birkerød. Fagp.II 40.66. 1.10.68 oass. Svendborg.

Sørensen, H. P. E., f.17.11.25. 1.2.51 montør I. 1.4.56 mek. i 7.1kl. 1.4.61 mek. i 10.1kl. 1.4.64 mek. i 12.1kl. 1.4.69 overmekaniker i 12.1kl. 1.4.73 overmekaniker 2.ingdistr. (Åbenrå).

Sørensen, H. R., f.5.3.53 i Randers. P.&T.16.8.71. Fagp.I 69.74. 1.9.74 mhp. 1.9.76 ass. Vejle.

Sørensen, H. Schougård, f.2.1.46 i Hvirring. P.&T.16.8.63. Fagp.I 81.66. 1.9.66 mhp. 1.9.68 ass. Kh. 19.12.68 Kh. rtf. 1970 forstærkerprøven. 11.3.70 ass. Kh. htg. 15.5.72 Åbenrå T. Fagp.II 52.72. 1.7.72 oass. Åbenrå T.

Sørensen, H. U. N., f.16.6.32 i Saralyst. P.&T.1.9.49. Fagp.I 76 52. 1.9.52 mhp. 1.9.54 ass. Kh. 1.11.58 girokt. Fagp.II 49.63. 1.4.64 oass. girokt. 1.9.68 ktr. girokt.

Sørensen, H. W., f.30.7.42 i Skæve. P.&T.16.8.59. Fagp.I 82.62. 1.9.62 mhp. 1.9.64 ass. Kh. 1.5.65 Ålborg. Fagp.II 47.69. 1.3.71 oass. Ålborg. 1.10.72—31.10.73 kst pm. i Mariager. Oass. Ålborg.

Sørensen, I. L., fru (f. Jensen), f.23.6.47 i Brønderslev. P.&T.3.1.66 som kontorassistentaspirant. 1.4.69 kontorass. II. 16.8.69 elev. Fagp.I 98.71. 1.4.71 mhp. 1.4.73 ass. Kh. Fagp.II 58.76. Ass. Kh.

Sørensen, J., f.8.9.49 i Tinglev. P.&T.16.8.67. Fagp.I 74.70. 1.9.70 mhp. 1.9.72 ass. Odense. 1973 forstærkerprøven. 1.7.73 ass. Kh. rtf.

Sørensen, J., f.9.1.32 i Højbjerg, Holme sogn. P.&T. 1.11.51. 1.4.72 telegrafmester 3. ingdistr.

Sørensen, J., f.24.8.56 i København. P.&T.1.8.74 Kh.

Sørensen, J. A., f.5 6.32 i Randers. P.&T.1.5.49. Fagp.I 67.52. 1.5.52 mhp. 1.5.54 ass. Kh. Fagp.II 43.61. 1.10.62 oass. Kh. 1.5.70 ktr. Kh. (N).

Sørensen, J. H., f.3.3.50 i Farsø. P.&T.16.8.67. Fagp.I 76.70. 1.9.70 mhp. 1.9.72 ass. Kh. 15.5.73 ass. Hurup Thy.

Sørensen, J. K., f.15.7.46 i Odense. 1.6.71 pbud. Postbudfagp. 53.72. 1.8.73 elevudd. 1.11.74 opkm. Fagp.I 1975. 1.5.76 ass. Odense.

Sørensen, J. S., f. 26.5.37 i Hammelev. P.&T.1.8.52 som cykelbud. 1.9.59 postbud. Postbudfagp. 53(udm.).62. 16.8.66 elevudd. Fagp.I 77.68. 1.4.69 ass. Kolding. Fagp. II 53.71. 1.2.73 oass. Gråsten.

Sørensen, K., f.23 6.31 i Tårup. P.&T.1.5.49. Fagp.I 67.52. 1.5.52 mhp. 1.5.54 ass. Vojens. Fagp.II 37.61. 1.12.62 oass. Åbenrå. 1.4.69 ktr. Åbenrå. 1.7.70 ktr. Åbenrå T.

Sørensen, K., f.9.9.34 i Gadbjerg. P.&T.1.9.51. Fagp.I 98.54. Tildelt Joseph Michaelsens mindemedalje. 1.9.54 mhp. 1955 forstærkerprøven. 1.9.56 ass. Odense T. Fagp.II 61.62. 1.11.62 oass. Odense T. 1.4.75 ktr. Odense T.

Sørensen, K., f.19.11.45 i Svendborg. P.&T.16.8.63. Fagp.I 98.66. 1.9.66 mhp. 1.9.68 ass. Frcia. Fagp.II 66.72. 1.7.72 oass. jbpkt. 2 Frcia. (kttj.). 1.12.73 Frcia. 1.5.75 oass. Svendborg.

Sørensen, K., fru, f.23.5.48 i Århus. P.&T.1.6.70. 1.8.72 tegner 3. ingdistr.

Sørensen, K. A., f.28.6.31 i Kh. P.&T.1.9.48. Fagp.I 71.51. 1.9.51 mhp. 1.9.53 ass. Kh. 1.12.57 jbp.1 Kh. Fagp.II 44.60. 1.12.61 oass. Kh. 1.4.64 jbp.1 Kh. 1.4.69 ktr. Køge. 1.11.70 ktr. Kh. (Vby.).

Sørensen, K. B., f.21.9.39 i Randers. P.&T.1.5.56. Fagp.I 69.59. 1.5.59 mhp. 1.5.61 ass. Kh. 28.10.61 Langå. 1.2.63 Randers. 1.4.—31.5.65 u.f.nr. Fagp.II 45.66. 1.4.69 oass. Randers (postens kundetj.). 1.4.71 oass. 3. overpostinsp. (postens kundetj., Randers). 1.9.73 ktr. 3. overpostinsp. (postens kundetj., Randers).

Sørensen, Kjeld E., f.17.3.45 i Store Fuglede. P.&T.16.8.61. Fagp.I 70.64. 1.9.64 mhp. 1.9.66 ass. Kh. Fagp.II 40.70. 1.1.71 oass. Kh. (omk.).

Sørensen, Knud E., f.23.12.43 i Sennels. P.&T.16.8.61. Fagp.I 86.64. 1.9.64 mhp. 1.9.66 ass. Viborg. Fagp.II 45.70. 1.9.75 oass. Viborg.

Sørensen, K. G., f.26.4.15. 1.1.45 lpbud. 1.2.46 pbud. Postbudfagp. 45.46. 1.7.46 opkm. 1.4.50 pakmfmd. 1.5.56 pbudfmd. 1.4.67 postvagtmester Kh. (Rødovre).

Sørensen, K. H., f.5.1.26 i Odense. P.&T.1.2.48. 1.2.50 postbud. 1.6.55 chauffør. 1.2.63 overchauffør. 1.4.67 postchaufførformand. 1.5.68 postvagtmester Kh. (postkørselskt.).

Sørensen, K. K., f.31.1.46 i Odense. P.&T.16.8.63. Fagp.I 88.86. 1.9.66 mhp. 1.9.68 ass. Kh. Fagp.II 55.72. 1.7.72 oass. Kh. (Hellerup).

Sørensen, L., fru (f. Jacobsen), f.21.9.39 i Kh. P.&T.1.9.56. Fagp.I 75.59. 1.9.59 mhp. 1961 forstærkerprøven. 1.9.61 ass. Kh.htg. 1.11.62 Kolding T. 1.1.—31.3.64 u.f.nr. 31.3.65 afsk. e. ans. 1.2.70 ass. girokt. Fagp.II 51.72. 1.1.73 gdir. 1.7.74 kst. og 1.9.74 oass. gdir. (edb-sekr.).

Sørensen, L., f.22.2.50 i Testrup. P.&T.16.8.67. Fagp.I 86.70. 1.9.70 mhp. 1.9.72 ass. Kh. 15.11.72 Lemvig. Fagp. II 53.76. Ass. Lemvig.

Sørensen, L. P., f.8.12.30 i Frcia. P.&T.1.9.47. Fagp.I 55.50. 1.9.50 mhp. 1.9.52 ass. Frcia T. 1.10.53 Ringkøbing. 1.10.56 Frcia. 1.2.57 jbp.2 Frcia. 1.1.68 oass. jbp.2 Frcia (kttj.).

Sørensen, L. P., f.8.1.51 i Sønder Vissing. P.&T.16.8.68. Fagp.I 71.71. 1.9.71 mhp. 1.9.73 ass. Kh. 15.5.75 ass. Århus.

Sørensen, M., frk., f.29.8.50. 1.9.71 ktass. II. 1973 forstærkerprøven. 1.5.73 ass. Kh. rtf. 1.4.76 ass. kabelingtj.

Sørensen, M., fr., f.30.5.52 på Frederiksberg. 1.1.73 kontorass. II. 1.6.73 kontorass. I. 1.8.73 elevudd. Fagp.I 1975. 1.5.76 ass. Kh.

Sørensen, M. C., f.9.4.38 i Kasted. P.&T.1.9.55. Fagp.I 66.58. 1.9.58 mhp. 1.9.60 ass. Århus T. 1961 forstærkerprøven. 11.3.61 Kh. htg. 1.11.61. Århus T. Fagp.II 43.66. 1.2.67 oass. Århus T

Sørensen, M. K., f.8.2.44 i Brørup. P.&T.16.8.62. Fagp.I 64.65. 1.9.65 mhp. 1.9.67 ass. Kh. 1.6.69 Nordby Fanø. Fagp.II 38.71. 1.9.76 oass. Fanø.

Sørensen, M. P., f.27.12.38 i Ødis. P.&T.1.5.56. Fagp.I 71.59. 1.5.59 mhp. 1.5.61 ass. Kh. Fagp.II 51.66. 1.2.67 oass. Kh. (K).

Sørensen, N. K., f.15.3.30 i Odder. P.&T.1.5.47. Fagp.I 95.50. 1.5.50 mhp. 1.5.52 ass. Grenå. 30.6.53 Kh. Fagp.II 51.57. 1.7.57 gdir. 1.4.60 oass. girokt. 1.10.64 ktr. gdir. 1.9.68 overkontrollør gdir. 1.4.71 postinspektør gdir. (lønningsanvisningskt.).

Sørensen, N. K., f.21.10.48 i Hyllested. P.&T.16.8.66. Fagp.I 57.69. 1.9.69 mhp. 1.9.71 ass. Kh. Fagp.II 36.75. Ass. Kh.

Sørensen, O., f.8.4.23 i Gangsted. P.&T.1.9.40. Fagp.I 99.43. 1.9 43 mhp 1945 forstærkerkursus. 1.4.46 ass. Kh. 19.10.46 Århus T Fagp.II 58.49. 1.8.54 oass. Århus T. 1.4.60 ktr. Kh. rtf. 1 4.63 overtelegrafinsp. 1.6.64 overkontrollør Kh. htg 1.4.66 overtelegrafinsp. 1.7.68 telegrafinspektør overtelegrafinsp.

Sørensen, O., f.13.4.45 i Vejrum. P.&T.16.8.62. Fagp.I 89.65. 1.9.65 mhp. 1.9.67 ass. Kh. 1968 sommerposteksp. Vejers Strand. 15.5.69 Kjellerup. Fagp.II 43.70. 1.4.71 oass. Kjellerup.

Sørensen, O. B., f.15.10.38 i Lindelse. P.&T.1.8.65 som maskinmesteraspirant. 1.8.67 maskinmester i 15.1kl. kabelingtj. (Korsør).

Sørensen, O. J., f.26.12.47 i Brovst. P.&T.16.8.65. Fagp.I 85.68. 7.9.68 mhp. 1.9.70 ass. Frederikshavn. 15.5.73 Hjørring.. Fagp.II 57.74. Ass. Hjørring.

Sørensen, P., f.29.5.29 i Stundsig. P.&T.1.9.47. Fagp.I 74.50 1.9.50 mhp. 1 9.52 ass. Otterup. 1.5.53 Åbenrå. Fagp.II 40.59. 1.4.62 oass. Vejle.

Sørensen, P., f.31.8.56 i Ålborg. P.&T.1.8.73 Års. 1.1.75 Viborg. Fagp.I 1976. 1.5.76 Kh.

SLÆGTSFORSKERNES BIBLIOTEK

Sørensen, P. V., f.26.7.32 i Frcia. P.&T.1.9.48. Fagp.I 73.51. 1.9.51 mhp. 1.9.53 ass. Frcia T. Fagp.II 42.61. 1.1.62 Frcia. 1.6.62 oass. Nyborg.

Sørensen, R., fru (f. Poulsen), f.22.2.45 i Roskilde. P.&T. 16.8.61. Fagp.I 77.64. 1.9.64 mhp. 1.9.66 ass. Roskilde. 15.5.68 ass. Nykøbing Sj.

Sørensen, R. C., f.20.3.28 i Nykøbing Fl. P.&T.1.9.45. Fagp.I 57.48. 1.9.48 mhp. 1.9.50 ass. Nysted. 21.10.50 Rødby. Fagp.II 45.57. 1.9.—31.10.59 kst. pm. Rødby. 1.4.61 oass. Slagelse. 1.10.—31.10.65 kst. pm. Rødby. 1.6.66 ktr. Vejle.

Sørensen, R. J., frk., f.17.7.55 i Tinglev. P.&T.1.8.74 Tønder. 1.1.76 Sønderborg.

Sørensen, R. U., f.14.6.30 i Farre. P.&T.1.4.56 som mekanikeraspirant. 1.4.58 mekaniker i 7.lkl. 1.4.59 mekaniker i 10.lkl. 1.4.61 overmekaniker i 12.lkl. 1.4.65 overmekaniker i 15.lkl. 2.ingdistr. (Sdr. Højrup).

Sørensen, S., f.12.8.44 i Farsø. P.&T.16.8.62. Fagp.I 81.65. 1.9.65 mhp. 1.9.67 ass. Kh. Fagp.II 66.71. 1.9.71 oass. gdir. 1.5.76 ktr. gdir. (postens planl.sekr.).

Sørensen, S. E., f.18.9.43 i Nykøbing Sjælland. P.&T. 16.8.60. Fagp.I 91.63. 1.9.63 mhp. 1.9.65 ass. Kh. htg. 15.5 67. Nykøbing Sjælland. Fagp.II 56.75. Ass. Nykøbing Sjælland.

Sørensen, T., frk., f.25.5.48 i Torslev. P.&T.16.8.65. Fagp.I 73.68. 1.9.68 mhp. 1.9.70 ass. Kh. 1.4.73—31.3.74 tjf. u. løn. Ass. Kh.

Sørensen, T., f.7.4.50 i Esbjerg. P.&T.16.8.67. Fagp.I 73.70 .1.9.70 mhp. 1.9.72 ass. Kh. 1973 forstærkerprøven. 1.7.73 ass. Kh. htg.

Sørensen, T. C., frk., f.15.11.51 i Astrup. P.&T.16.8.69. Fagp.I 87.72. 1.9.72 mhp. 1.9.74 ass. Kh.

Sørensen, T. S., f.1.7.47 i Brædstrup. P.&T.16.8.63. Fagp.I 77.66. 1.9.66 mhp. 1968 forstærkerprøven. 1.9.68 ass. Århus T. Fagp.II 51.72. 1.2.73 oass. Århus T.

Sørensen, T. S., frk., f.28.3.49 i Slagelse. P.&T.16.8.67. Fagp.I 77.70. 1.9.70 mhp. 1.9.72 ass. Kh. 1.6.75 ass. opm.s. kt.

Sørensen, W. E., f.27.9.18 i Kh. P.&T.1.3.35. 1.10.42 postbud. Postbudfagp. 42.45. 1.9.45 overpakmester. 1.2.49 pakmesterformand. 1.1.54 postbudformand. 1.4.62 postvagtmester. 1.5.70 postvagtmester i lr. 17. Kh. (omk.).

Sørensen, V. T., f.28.6.21 i Kolding. P.&T.1.9.37. Fagp.I 82.40. 1.9.40 mhp. 1.7.45 ass. Maribo. 1.5.46 Kh. Fagp.II 45.52. 1.2.53 oass. Kh. 1.4.60 ktr. Kh. 1.4.66 overkontrollør Kh. 1.6.73 postmester ved Sydvestkvarterets postkontor.

Sørensen, W. U., frk., f.16.10.57 i Tamdrup sogn. P.&T. 1.8.74 Odder. 1.1.76 Vejle.

Saager, P. F., f.26.6.44 i Åbenrå. P.&T.16.8.61. Fagp.I 72. 64. 1.9.64 mhp. 1.9.66 ass. Kh. 15.5.67 Padborg. 15.5.70 Odense. Fagp.II 52.70. 1.12.74 oass. Odense.

Tagmos, H. G., f.24.2.40 i Haderup. P.&T.1.9.57. Fagp.I 73.60. 1.9.60 mhp. 1.9.62 ass. Århus T. 1963 forstærkerprøven. 9.3.63 Kh. rtf. Fagp.II 44.67. 1.7.68 oass. 1. ingdistr. 1.4.75 ktr. 1. ingdistr. (Kh.).

Tan, B., fru (f. Jakobsen), f.14.10.41 i Lime. P.&T.1.9.58. Fagp.I 68.61. 1.9.61 mhp. 1.9.63 ass. 1.7.67 afsk. e. ans. 1.9.71 ass. girokt.

Tauman, H. S., f.12.2.27 i Skodborg. P.&T.1.9.44. Fagp.I 65.47. 1.9.47 mhp. 1.9.49 ass. Ribe. Fagp.II 37.55. 1.9. 60 oass. Ribe.

Tegder, B., f.3.1.13 i Kh. P&T.1.9.31. Fagp.I 66.34. 1.9.34 mhp. 1.9.37 ass. Kh. 1.11.58 oass. Kh. (oplysningskt.)

Tellefsen, B., f.25.3.36 i Pandrup. P.&T.1.9.53. Fagp.I 52.56. 1.9.56 mhp. 1.9.58 ass. Kh. Fagp.II 36.64. 1.9.65 oass. Kh. 1.7.74 ktr. jbpkt. 1 Kh.

Terp, N. C., f.23.3.39 i Øsby. P.&T.1.9.58. Fagp.I 100.61. 1.9.61 mhp. 1.9.63 ass. Kh. Fagp.II 64.67. 1.7.68 oass. gdir. 1.4.71 ktr. gdir. (3. ekspkt.).

Terp, T. G., fr., f. 3.10.51 i Rønne. P.&T. 16.8.70. Fagp. I 69.73. 1.9.73 mhp. 1.9.75 ass. Kh. 15.2.76 ass. Hjørring.

Thamm, O., fr., f.26.8.55 i Kerteminde. P.&T. 1.8.75 Assens.

Therkelsen, F. V., f.11.6.18 i Frcia. P.&T.1.9.36. Fagp.I 88.39 1.9.39 mhp. 1940 forstærkerkursus. 1.9.42 ass. Odense. 31.10.42 Nykøbing Fl. 1.3.45 Kh.rtf. Fagp.II 47.48. 1.12.51 oass. kabelingtj. 1.7.57 ktr. kabelingtj. (Kh.). 1.4.60 Kh. rtf. 1.8.63 ktr. kabelingtj. (Kh.). 1.4.64 overkontrollør kabelingtj. (Kh.).

Therkildsen, E. L., fru (f. Rasmussen), f.5.7.28 i Roskilde. P.&T.1.3.46. 1.9.49 kontorist. 1.1.57 kontorass. II. 1.4.61 kontorass. I. 1.9.71 overkontorassistent girokt.

Therkildsen, P. H. E., f.20.3.13 i Frcia. P.&T. 1.9.35. 1.6.37 postbud. Postbudfagp. 43.40. 1.3.42 overpakmester. 1.9.46 pakmesterformand. 1.3.50 postbudformand. 1.2.57 postvagtmester. 1.4.69 postvagtmester i 15.lkl. Kh. (V).

Thielsen, K. C., f.6.5.31 i Åsterp, Taps sogn. P.&T.1.5.48. Fagp.I 93.51. 1.5.51 mhp. 1953 forstærkerprøven. 1.5.53 ass. Kh.rtf. 27.8.55 Kh.htg. Fagp.II 63.59. 1.9.59 overtelegrafinsp. 1.4.61 oass. overtelegrafinsp. 1.7.64 ktr. Åbenrå. 1.1.66 gdir. 1.12.68 overkontrollør gdir. 1.3.71 telegrafinspektør gdir. (4. ekspkt.).

Thinggaard, P. E., f.21.2.45 i Kjellerup. P.&T.16.8.62. Fagp.I 70.65. 1.9.65 mhp. 1.9.67 ass. Kh. 15.5.69. Århus. Fagp.II 46.70. 1.2.74 oass. Sønderborg.

Thode, C. J., R, fhv. næstfmd. for Dansk Post- og Telegrafforening, f.28.2.15 i Frhavn. P.&T.1.9.31. Fagp.I 79.34. 1.9.34 mhp. 1938 forstærkerkursus. 1.3.39 ass. Nyborg. Fagp.II 54.41. 1.5.44 ass. jbp.2 Frcia. 1.3.46 oass. Skive. 1.4.53 ktr. Skive. 1.3.—31.3.59 kst. pm. Skive. 1.5.63 postmester i Nørresundby.

Thode-Andersen, C., f.22.9.32 i Brønshøj. P.&T. 1.4.55. som montøraspirant. 1.1.57 montør I. 1.4.58 mekaniker i 7.lkl. 1.12.59 mekaniker i 10.lkl. 1.4.62 mekaniker i 12.lkl. 1.3.65—31.3.66 u.f.nr. 1.4.69 overmekaniker i 15. lkl. radioingtj. 1.9.72 overtelegrafmester radioingtj. (Kastrup).

Thomasen, E., f.2.12.47 i Hem. P.&T.16.8.65. Fagp.I 95.68. 1.9.68 mhp. 1.9.70 ass. Kh. 1.6.71 gdir. Fagp.II 65.74. 1.7.74 kst. og 1.9.74 oass. gdir. (postens planl. sekr.).

Thomasen, S. A., f.8.12.47 i Bjerringbro. P.&T.16.8.65. Fagp.I 66.68. 1.9.68 mhp. 1.9.70 ass. Kh. Fagp.II 46.75. Ass. Kh. (Kastrup).

Thomassen, J. E., f.29.6.51 i Kobberup. P.&T.16.8.68. Fagp.I 79.71. 1.9.71 mhp. 1.9.73 ass. Kh. 1975 forstærkerprøve. 20.1.75 ass. Kh. htg.

Thomassen, J. R., f.17.4.24 i Østbirk. P.&T.1.9.40. Fagp.I 68.43. 1.9.43 mhp. 1.4.46 ass. Kh. Fagp.II 39.54. 1.6.56 oass. Kh. 1.10.62 ktr. Kh. 1.3.70 postmester ved Værløse postkontor.

Thomassen, R. H., f.6.3.28 i Falling. P.&T.1.9.45. Fagp.I 86.48. 1.9.48 mhp. 1950 forstærkerkursus. 1.9.50 ass. Kh.rtf. Fagp.II 53.58. 1.12.58 oass. telegraflaboratoriet. 1.4.62 Kh. rtf. 1.2.64 ktr. Kh. rtf. 1.6.66 ktr. kabelingtj. 1.9.68 overkontrollør kabelingtj. (Kh.).

Thomsen, A., f.7.4.32 i Tinglev. P.&T.1.9.48. Fagp.I 68.51. 1.9.51 mhp. 1.9.53 ass. Kh. 1.4.—30.9.60 u.f.nr. 30.9.60 afsk. e. ans. 1.1.71 ass. Kh. Fagp.II 46.73. 1.12.73 oass. girokt.

Thomsen, A., frk., f.21.9.55 i Skanderborg. P.&T.1.8.72 Vojens. 1.1.74 Kh. Fagp.I 1975. Kh. 1.8.75 mhp. Kh.

Thomsen, B., f.17.10.26. 1.11.47 pbud. Postbudfagp. 42.51. 1.4.51 postpakm. 1.12.52 opkm. 1.9.71 pbudfmd. 1.11.73 postvagtmester Roskilde.

Thomsen, E., fru (f. Thomsen), f.5.1.48 i Haderslev. P.&T.16.8.65. Fagp.I 91.68. 1.9.68 mhp. 1.9.70 ass. Haderslev. 1.8.71 ass. Kh. 1.10.71—30.9.72 tjf. u. løn. 1.10.72 girokt. Fagp.II 48.75. Ass. girokt.

Thomsen, E. A., f.6.11.27 i Bregninge. P.&T.1.9.44. Fagp.I 71.47. 1.9.47 mhp. 1.9.49 ass. Kh. 1.5.50 Århus. Fagp.II 46.54. 1.9.58 oass. Viborg. 1.4.64 ktr. Ålborg. 1.3.72 postmester i Ry.

Thomsen, H. B., f.19.12.32 i Århus. P.&T.1.9.50. Fagp.I 73.53. 1.9.53 mhp. 1.9.55 ass. Vinderup. 1.3.57 Horsens Fagp.II 53.62. 1.10.64 oass. Horsens. 1.12.70 postforvalter ved posteksp. Århus 6.

Thomsen, H. J., f.23.12.48 i Gadbjerg. P.&.T16.8.66. Fagp.I 65.69. 1.9.69 mhp. 1.9.71 ass. Kh. Fagp.II 43.75. 15.11.75 ass. Ålborg.

SLÆGTSFORSKERNES BIBLIOTEK

Thomsen, H. V., f.11.11.15. 1.4.40 pbud. Postbudfagp. 44.43. 1.9.45 opkm. 1.10.57 postbudformand. 1.4.63 postvagtmester Frhavn.

Thomsen, J. A., f.7.12.50 i Silkeborg. P.&T.16.8.67. Fagp. I 81.70. 1.9.70 mhp. 1.9.72 ass. Kh. 15.5.73 ass. Grenå.

Thomsen, J. E., f.12.10.46 i Nørholm. P.&.T.16.8.64. Fagp.I 72.67. 1.9.67 mhp. 1.9.69 ass. Kh. 1.12.71 girokt. 1.1.73 gdir. Fagp.II 51.73. 1.7.74 kst. og 1.9.74 oass. gdir. (edb-sekr.).

Thomsen, J. J., f.16.11.41. 1.11.65 pbud. Postbudfagp. 53.69. 1.6.69 opkm. 16.8.70 elevudd. Fagp.I 86.72. 1.4.73 ass. girokt.

Thomsen, L. C., R, f.21.7.15 i Pandrup. P.&T.1.9.32. Fap.I 72.35. 1.9.35 mhp. 1.8.39 ass. Kh. Fagp.II 46.43. 1.11.44 jbp.1 Kh. 1.5.49 oass. Kh. 1.11.56 ktr. Kh. 1.4.62 overkontrollør Kh. 1.10.66 postmester i Ringkøbing. 1.6.72 postmester i Skanderborg.

Thomsen, L. C., f.1.10.30 i Rinkenæs. P.&T.1.5.48. Fagp.I 88.51. 1.5.51 mhp. 1.5.53 ass. Kh. Fagp.II 57.59. 1.4.60 gdir. 1.12.60 oass Padborg. 1.4.65 ktr. Ribe.

Thomsen, P. E., f.2.11.39 i Århus. P.&T.1.9.56. Fagp.I 62.59. 1.9.59 mhp. 1.9.61 ass. Kh. 1.11.63 jbp.1 Kh. 22.5.66 Roskilde. Fagp.II 36.66. 1.9.67 oass. jbp1 Kh. 1.6.69 Roskilde. 1.12.74-31.3.75 kst. pm. i Hundested. Oass. Roskilde.

Thomsen, R. L., fru (f. Lund), f.23.2.54 i Outrup. P.&T. 1.8.72 Varde. 1.1.74 Vejle. Fagp.I 1975. Vejle. 1.8.75 mhp. Vejle. 1.3.76 mhp. Varde.

Thomsen, R. S., frk., f.9.10.57 i Sejstrup. P.&T.1.8.74 Ribe. 1.1.76 Sønderborg.

Thomsen, S. A., f.24.6.38 i Thorning. P.&T.1.9.56. Fagp.I 62.59. 1.9.59 mhp. 1.9.61 ass. Kh. Fagp.II 37.65. 1.9.67 oass. Kh. R. 1.4.72 ktr. Kh. R.

Thomsen, S. P., f.29.10.35 i Høm. P.&T.1.12.58 som mekanikeraspirant. 1.12.60 mekaniker i 7.lkl. 1.12.61 mekaniker i 10.lkl. 1.9.64 mekaniker i 12.lkl. 1.9.66 overmekaniker i 15.lkl. radioingtj. (Lyngby).

Thomsen, T. E., f.19.2.27 i Skallerup. P.&T.1.5.47. Fagp.I 68.50. 1.5.50 mhp. 1.5.52 ass. Sønderborg. Fagp.II 36.56. 1.5.58 Frcla. 1.10.58 jbp.2 Frcla. 1.7.61 oass. jbp.2 Frcla. 1.9.67 ktr. Odense.

Thomsen, V. M., f.28.10.34 i Bækbølling. P.&T.1.9.51. Fagp.I 56.54. 1.9.54 mhp. 1.9.56 ass. Kh. Fagp.II 40.63. 1.4.64 oass. Kh. 1.11.71 ktr. Kh. (omk.).

Thoning, B. K., f.16.9.53 i Horsens. P.&T.16.8.70. Fagp.I 86.73. 1.9.73 mhp. 1.9.75 ass. Kh.

Thorndal, O., f.27.12.36 i Torslev. P.&T.16.5.53. Fagp.I 80.56. 1.6.56 mhp. 1958 forstærkerprøven. 1.6.58 ass. Kh. htg. Fagp.II 56.63. 1.1.64 gdir. 1.6.64 oass. gdir. 1.9.67 ktr. Kh. rtf. 1.9.68 ktr. gdir. 1.4.71 overkontrollør gdir. (4. ekspkt.).

Thorning, F., f.12.8.45 i Skannerup. P.&T.16.8.63. Fagp.I 62.66. 1.9.66 mhp. 1.9.68 ass. Kh. Fagp.II. 37.72. 1.7.73 oass. Kh.

Thorsen, E. F., f.9.7.45 i Arnager, Nylars. P.&T.16.8.61. Fagp.I 72.64. 1.9.64 mhp. 1.9.66 ass. Kh. Fagp.II 55.70. 1.1.71 oass. Kh. 1.12.75 oass. gdir. (edb-sekr.).

Thorsted, B., f.28.7.32 i Kh. P.&T.1.5.49. Fagp.I 86.52. 1.5.52 mhp. 1953 forstærkerprøven. 1.5.54 ass. Århus T. Fagp.II 46.60. 1.2.61 oass. Skive. 1.7.65 ktr. Odense T.

Thorsted, J., f.27.9.41 i Svendborg. P.&T.1.5.58. Fagp.I 80.61. 1.5.61 mhp. 1.5.63 ass. Brørup. Fagp.II 41.68. 1.9.70 oass. Thisted.

Thorsted, T. B., f.22.7.50 i Thisted. P.&T.16.8.68. Fagp.I 85.71. 1.9.71 mhp. 1973 forstærkerprøven. 1.9.73 ass. Kh. htg.

Thorup, E., f.5.8.25 i Stenderup. P.&T.1.9.42. Fagp.I 67.45. 1.9.45 mhp. 1.9.47 ass. Kh. Fagp.II 55.53. 1.7.53 opm.s kt. 1.4.56 oass. girokt. 1.4.61 ktr. girokt. 1.1.65 overkontrollør girokt. 1.4.69 postinspektør i 1. distrikt. 1.3.73 postmester ved Lyngby postkontor.

Thorup, E., f.25.4.28 i Nørbæk. P.&T. 1.9.44. Fagp.I 65.48. 1.5.48 mhp. 1.5.50 ass. Kh. Fagp.II 36.55. 1960 sommerposteksp. Snekkersten. 1.4.60 oass. Kh. 1.9.62 Vejle. 1.11.62 oass. Kh. 1.9.66 ktr. Kh. 1.11.70 postmester ved indlevpkt. 18.

Thygesen, A. E., R, f. 23.2.10 i Kerteminde. P.&T. 1.2.37 som landpostbud. Postbudfagp. 49.38. i.2.39 postbud. 1.4.40 overpakmester. 1.2.47 pakmesterformand. 1.9.54 postbudformand. 1.9.57 postvagtmester. 1.4.69 postvagtmester i 15.lkl. Odense.

Thygesen, A. F., f.8.2.21 i Bramminge. P.&T.1.9.39. Fagp.I 75.42. 1.9.42 mhp. 1.9.45 ass. Ringkøbing. 1.4.53 Hadsten. 1.4.65 oass. Hadsten.

Thygesen, E., f.2.7.29 i Vive. P.&T.1.9.46. Fagp.I 84.49. 1.9.49 mhp. 1.9.51 ass. Kh. Fagp.II 46.57. 1.9.59 oass. Kh. 1.4.66 ktr. Kh. 1.9.73 overkontrollør Kh. (Rødovre).

Thygesen, I. B., frk., f.2.4.55 i Engesvang. P.&T.1.8.72 Ringkøbing. 1.1.74 Silkeborg. Fagp.I 1975. 1.5.75 Kh. 1.8.75 mhp. Kh.

Thygesen, S., f.27.1.50 i Korsør. P.&T.16.8.66. Fagp.I 65.69. 1.9.69 mhp. 1.9.71 ass. Haslev. 15.5.73 Holbæk. Fagp.II 47.75. Ass. Holbæk.

Thyme, G. A., f.30.9.24 i Endrup. P.&T. 1.12.46 som montøraspirant. 1.8.48 montør I. 1.4.53 mekaniker II. 1.4.60 mekaniker i 10.lkl. 1.4.63 mekaniker i 12.lkl. 1.4.69 overmekaniker i 15.lkl. 1.ingdistr. (Slagelse).

Thyrring, S., f.11.6.54 i Århus. P.&T.16.8.71. Fagp.I 85.74. 1.9.74 mhp. 1.9.76 ass. Kh. 15.9.76 ass. Ringsted.

Thaarslund, S., R, civilingeniør, f.27.4.07 i Rønne. P.&T. 8.10.35. 1.4.40 ingeniør kabelingtj. 1.8.42 ingeniør 1. ingdistr. 1.4.46 telegrafingeniør III 1.ingdistr. 1.4.49 telegrafingeniør II 1.ingdistr. 1.7.57 telegrafingeniør I 1.ingdistr. 1.4.63 afdelingsingeniør 1.ingdistr. (Kh.).

Tidemann, J. C., f.10.6.28 i Jerne. P.&T.1.9.45. Fagp.I 75.48. 1.9.48 mhp. 1.9.50 ass. Tarm. 1.11.52 Esbjerg. Fagp.II 41.56. 1.2.60 oass. Esbjerg. 1.12.65 ktr. Lemvig.

Tillstrøm, A. M., fru (f. Hansen), f. 30.7.36 i Sdr. Vilstrup. P.&T. 1.9.52. Fagp.I 76.55. 1.9.55 mhp. 1.9.57 ass. Kh. 22.7—21.11.58 og 14.12.60—31.3.61 u.f.nr. 31.3.61 afs. e. ans. 1.1.69 ass. Helsingør. Fagp.II 60.72. 1.7.73 oass. Helsingør (Espergærde).

Tingleff, A., f.20.10.23. 1.7.46 lpbud. 1.12.46 pbud. Postbudfagp. 45.49. 1.5.50 opkm. 1.4.65 pbudfmd. 1.2.74 postvagtmester Herning.

Tjæder, B. G., fr., f.19.6.48 iVesløs. P.&T.16.8.65. Fagp.I 70.68. 1.9.68 mhp. 1.9.70 ass. Kh. Fagp.II 44.75. Ass. Kh. (Gentofte).

Toft, C. A., f.31.1.18 i Ribe. P.&T.1.9.35. Fagp.I 61.38. 1.9.38 mhp. 1.2.42 ass. Rønne. Fagp.II 36.51. 1.10.52 oass. Esbjerg. 1.12.59 ktr. Nykøbing Fl. 1.6.70 postmester i Stubbekøbing.

Toft, F., f.10.6.42 i Nordby Fanø. P.&T.16.8.59. Fagp.I 74.62. 1.9.62 mhp. 1.9.64 ass. Varde. 1.5.65 Esbjerg. Fagp.II 41.68. 1.3.71 oass. Esbjerg. 1.9.72—31.3.73 kst. pm. Rødding. Oass. Esbjerg.

Toft, H. E., f.4.3.31 i Esbjerg. P.&T.1.5.47. Fagp.I 92.50. 1.5.50 mhp. 1952 forstærkerprøven. 1.5.52 ass. Kolding. 1.4.53 Kolding T. Fagp.II 63.57. 1.4.60 oass. Kolding T. 1.4.64 ktr. Esbjerg (Måde). 1.4.69 overkontrollør Kolding T.

Toft, J., fru (f. Jensen), f.6.9.46 i Århus. P.&T.16.8.64. Fagp.I 68.67. 1.9.67 mhp. 1.9.67 mhp. 1.9.69 ass. Kh. (15).

Toft, J. P. E., f.1.2.20 på Frberg. P.&T.1.9.36. Fagp.I 83.39. 1.9.39 mhp. 1.2.44 ass. Næstved. 1.11.49 afl. 1.distr. 1.5.50 Kh. Fagp.II 54.51. 1.7.52 oass. Kh. 1.7.63 ktr. Kh. (oplysningskt.).

Toftdahl, A. M., frk., f.15.4.50 i V. Nebel. P.&T.16.8.67. Fagp.I 75.70. 1.9.70 mhp. 1.9.72 ass. Kh. (21).

Togeskov, E. P. E., f.19.4.18. 1.8.42 pbud. Postbudfagp. 38.46. 1.7.46 opkm. 1.2.50 pakmfmd. 1.12.55 pbudfmd. 1.4.62 postvagtmester Kh. (Hvidovre).

Tolderlund, U. A., f.15.10.36. 1.4.71 mekaniker. 1.9.75 overmekaniker radioingtj. (Kastrup).

Torgius, W. C., f.31.12.11 i Kh. 1.6.56 skibsfører under vandbygningsvæsenet. 1.4.64 skibsfører i 21. lkl. ved Fanø-Esbjerg færgeri.

Tornbak, P., f.28.11.22 i Vejlby. P.&T.1.9.39. Fagp.I 69.42. 1.9.42 mhp. 1944 forstærkerkursus. 1.4.46 ass. Vordingborg 16.4.46 Korsør. 15.2.49 Kolding. Fagp.II 39.52. 1.4.53 Kolding T. 1.8.54 oass. Kolding T. 1.9.59 ktr. Kh. rtf. 1.4.66 overkontrollør Kh. rtf.

SLÆGTSFORSKERNES BIBLIOTEK

Tornsberg, K., f.11.9.52 i Ålborg. P.&T.16.8.71. Fagp.I 66.74. 1.9.74 mhp. 1.9.76 ass. Kh.

Tougaard, J. R. T. Ö., fr., f. 15.5.32 i Skive. P.&T. 1.5.52 som kontoraspirant. 1.5.55 kontorist. 1.4.58 kontorass. II. 16.8.59 elevudd. Fagp.I 84.61. 1.5.61 mhp. 1.5.63 ass. Vinderup. 1.5.65 Herning. Fagp.II 54.69. 1.1.-30.9.71 kst. pm. Tørring. 1.3.71 oass. Århus. 1.10.72-30.5.73 tjf. u. løn. Oass. Århus.

Trangbæk, V. E., f.8.6.26. 1.7.47 pbud. Postbudfagp. 43.50. 1.9.50 opkm. 1.10.64 pbudfmd. 1.9.73 postvagtmester Kh. (N).

Truelsen, H. P., f.20.7.23 i Næstved. P.&T.1.3.46 som reservepostbud. 1.7.47 postbud. Postbudfagp. 51.48. 1.4.49 overpakmester. 1.9.49 elevudd. Fagp.I 91.51. 1.5.52 ass. Kh. Fagp.II 52.55. 1.6.56 oass. Kh. 1.11.62 ktr. Kh. (omk.).

Trytek, W., f.19.9.15. 1.8.48 montør I. 1.4.53 mek. i 7.lkl. 1.4.61 mek. i 10.lkl. 1.7.63 mek. i 12.lkl. 1.9.68 overmek. i 12.lkl. 1.4.73 overmekaniker 3.ingdistr. (Ålborg).

Tved, E., frk., f.18.4.47 i Tranekær. P.&T.16.8.65. Fagp.I 77.68. 1.9.68 mhp. 1.9.70 ass. Kh. Fagp.II 42.74. Ass. Kh.

Tønnes, J., f.6.6.43 i Ollerup. P.&T.16.8.60. Fagp.I 75.63. 1.9.63 mhp. 1.9.65 ass. Svendborg. 1.12.67 Frcia. Fagp.II 47.69. 1.1.71 oass. 2. overpostinsp. 1.12.73 ktr. 2. overpostinsp.

Tønnesen, T., f.28.8.44 i Odense. P.&T.16.8.61. Fagp.I 64.64. 1.9.64 mhp. 1.9.66 ass. Kh. htg. Fagp.II 39.71. 1.1.72 oass. girokt.

Tøttrup, P. E. C., f.14.8.49 i Skive. 1.4.71 pbud. Postbudfagp. 50.72. 1.11.72 opkm. 1.8.73 elevudd. Fagp.I 1975. 1.5.76 ass. Randers.

Uekermann, K., f.15.3.49 i Åbenrå. P.&.T.16.8.66. Fagp.I 70.69. 1.9.69 mhp. 1.9.71 ass. Kh. Fagp.II 39.76. Ass. Kh.

Uhre, E. B. T., f.29.11.20 i Agervig. P.&T.1.9.38. Fagp.I 73.41. 1.9.41 mhp. 1.12.45 ass. Nordby Fanø. **1.5.46 Kh. Fagp.II 45.50. 1.6.50 jbp.1 Kh. 1.12.54 oass Kh. 1.7.58** jbp.1 Kh. **1.4.61 ktr. Kh. 1.1.68** overkontrollør Kh. 1.2.73 postmester ved indleveringspkt. 29.

Ulnits, E., f.23.7.31 i Debel. P.&T.1.9.49. Fagp.I 70.52. 1.9.52 mhp. 1.9.55 ass. Ringkøbing. Fagp.II 44.60. 1.1.61 Tranebjerg Samsø. 1.4.63 oass. Tåstrup. 1.9.67 Nordborg. 1.9.70 postforvalter ved posteksp. Nordborg 1.

Ulriksen, K. M., løjtnant, f.21.6.14 i Strib. P.&T.1.9.31. Fagp.I 88.34. 1.9.34 mhp. 1.7.38 ass. Helsingør. 1.5.39 Hornbæk. 1.5.43 Kh. Fagp.II 46.44. 1946 sommerposteksp. Humlebæk. 1.4.47 oass. Kh. 1.12.55 ktr. Kh. 1.4. 62 overkontrollør Kh. 1.10.67 postmester ved Kastrup postkontor.

Unbehaun, H. N., f.3.9.28. 1.12.54 montør I. 1.4.58 mek. i 7.lkl. 1.4.62 mek. i 10.lkl. 1.4.65 overmek. i 12.lkl. 1.4.73 overmekaniker 2.ingdistr. (Åbenrå).

Uth, L. E., f.13.12.21 i Kh. P.&T.5.11.45 som hjælpekonstruktør. 1.12.47 konstruktør III gdir. 1.2.49 konstruktør i 7.lkl. gdir. 1.4.58 konstruktør i 18.lkl. gdir. 1.4.63 overkonstruktør i 21.lkl. gdir. 1.9.68 overkonstruktør i 23.lkl. gdir. (3.tekn.kt.).

Wacher, K., f.15.3.41 i Løgstør. P.&T.1.9.58. Fagp.I 63.61. 1.9.61 mhp. 1.9.63 ass. Kh. 1.5.64 Århus. 1.12.66 Tórshavn. Fagp.II 39.69. 1.3.70 oass. Tórshavn.

Wael, P., f.2.11.15 i Kh. P.&T.1.11.46 som montøraspirant. 1.12.48 montør I. 1.6.50 mekaniker II. 1.4.55 mekaniker I. 1.4.58 overmekaniker. 1.4.61 radiomester radioingtj. 1.4.64 radiomester i 18. lkl. radioingtj. (Rønne).

Wael, R., f.29.10.19 i Bråby. P.&T.1.1.51 som montøraspirant. 1.1.53 montør I. 1.4.55 mekaniker II. 1.4.58 mekaniker i 10. lkl. 1.4.61 overmekaniker i 12. lkl. 1.4.64 overmekaniker i 15. lkl. radioingtj. (Kastrup).

Wagner, J. A. H., f.11.5.46 i Vorup. P.&T.16.8.64. Fagp.I 87.67. 1.9.67 mhp. 1.9.69 ass. Kh. 15.11.71 Fredericia. Fagp.II 45.72. 1.4.73 ass. 2. overpostinsp.

Wagner, K. H., f.23.11.35. 1.10.60 mekaniker. 1.12.74 overmekaniker 2. ingdistr. (Åbenrå).

Wahl, B., fru (f. Bentsen), f. 26.3.43 i Rønne. P.&T.16.8. 59. Fagp.I 67.62. 1.9.62 mhp. 1.9.64 ass. Kh. 1.5.66 girokt. 31.12.66 afsk. e. ans. 1.4.70 ass. girokt. Fagp.II 45.72. 1.1.73 gdir. 1.7.74 kst. og 1.9.74 oass. gdir. (edb-sekr.).

Walbom, B., fru, f.22.7.51. 1.4.72 tegner p.pr. 1.2.74 tegner radioingtj.

Valentin, K. E., f.29.11.23. 1.1.53 montør I. 1.4.58 mek. i 7.lkl. 1.4.61 mek. i 10.lkl. 1.4.64 mek. i 12.lkl. 1.4.66 overmek. i 12.lkl. 1.4.73 overmekaniker 2.ingdistr. (Sønderborg).

Valnæs, L. V. K., f.17.5.32 i Kh. P.&T.1.4.55 som montøraspirant. 1.1.57 montør I. 1.4.58 mekaniker i 7.lkl. 1.2.62 tegner i 9.lkl. 1.ingdistr. 1.9.68 tegner i 15.lkl. 1.ingdistr. 1.9.71 telegrafmester 1. ingdistr. (Kh.).

Vangkilde, H. F. V., f.2.7.17. 1.8.41 pbud. Postbudfagp. 47.45. 1.2.47 opkm. 1.4.62 postbudformand. 1.11.68 postvagtmester Slagelse.

Vasby, H. V. F., R, f.27.11.17 på Frberg. P.&T.1.9.34. Fagp.I 80.37. 1.9.37 mhp. 1.12.41 ass. Hjørring. 1.5.42 ass. Kh. Fagp.II 49.45. 1.4.46 gdir. 1.12.49 oass. Holstebro. 1.12.54 ktr. Thisted. 16.6—31.8.55 kst. pm. Thisted. 1.7.59 overkontrollør jbp.2 Frcia. 1.10.64 postmester i Køge.

Vasby, J. V., f.20.5.15 på Frberg. P.&T.1.9.31. Fagp.I 78.34. 1.9.34 mhp. 1.6.39 ass. Kh. Fagp.II 54.41. 1.5.42 gdir. 1.12.47 Kh. 1.3.48 oass. Kh. 1.4.51 gdir. 1.4.55 ktr. gdir. 1.4.62 materialforvalter i 21.lkl. gdir. 1.4.63 overkontrollør gdir. 1.9.68 postinspektør gdir. (3.tekn.kt.).

Weber, P. E., f.28.12.37 i Kh. P.&T.1.5.55. Fagp.I 66.58. 1.5.58 mhp. 1.5.61 ass. Åbenrå. Fagp.II 45.65. 1.3.70 oass. Padborg. (Kruså posteksp.).

Vedel-Larsen, A. R., fru (f. Elkjær), tildelt fortjenstmedaillen i sølv, f.21.10.09 i Århus. P.&T.1.10.29. 1.11.33 kontorist. 1.7.43 kontorass.II 1.4.54 kontorass.I. 1.4.60 ovedkontorassistent 3. ingdistr. (Århus).

Wedfall, J. C. V., f.11.3.20 på Frberg. P.&T.1.9.36. Fagp.I 99.39. 1.9.39 mhp. 1.4.44 ass. Kh. 1.5.46 Nykøbing Fl. Fagp.II 48.48. 1.4.49 u.f.nr. 1.6.49 Nykøbing Fl. 1.12.51 oass. Helsingør. 1.4.58 ktr. Helsingør. 1.9.63 overkontrollør Roskilde. 1.10.64 postmester i Græsted.

Weihrauch, T. H., fru (f.Behnk), f.29.4.48 i Haubro. P.&T.16.8.65. Fagp.I 66.68. 1.9.68 mhp. 1.9.70 ass. Kh. 2.10.74-2.1.75 tjf. u. løn. Ass. Kh.

Veirø, K. H., cand. polyt., f.17.6.15 i Trans. P.&T.1.11.47 som hjælpetegner. 1.11.49 tegner radioingtj. 1.11.51 telegrafingeniør III kabelingtj. (Kh.). 1.7.54 telegrafingeniør II kabelingtj. 1.4.59 telegrafingeniør i 24. lkl. kabelingtj. 1.4.63 telegrafingeniør i 25.lkl. kabelingtj. (Kh.).

Veise, M. T., fr., f.11.9.58 i Rødovre. P.&T. 1.8.75 Nyborg.

Weisse, M. C., f. 9.6.45. 1.2.74 mekaniker. 1.6.76 tegner 1. ingdistr. (Kh.).

Weitemeyer, J., f.1.1.20 i Svinninge. P.&T.1.9.55 som mekanikeraspirant. 1.9.57 mekaniker II. 1.4.58 mekaniker i 10.lkl. 1.4.59 overmekaniker. 1.4.61 radiomester radioingtj. 1.4.65 radiomester i 18.lkl. radioingtj. 1.11.75 radiomester radioingtj. (Herstedvester).

Veje, K. M. C., fr., f. 1.5.27 i Åsted. P.&T. 1.9.46. Fagp.I 71.49. 1.9.49 mhp. 1.9.51 ass. Randers. Fagp.II 38.58. 1.9. 62 oass. Randers. 1.4.64 postforvalter ved posteksp. Randers 1. 1.3.76 oass. Odense.

Velling, A., f.13.7.50 i Vorup. P.&T.16.8.67. Fagp.I 77.70. 1.9.70 mhp. 1.9.72 ass. Kh.

Wendelboe, H. P., R*, f.17.1.12 i Nyborg. P.&T.1.9.31. Fagp.I 92.34. 1.9.34 mhp. 1.9.37 ass. Kh. Fagp.II 63.41. 1.5.42 gdir. 1.3.47 oass. 1.overpostinsp. 1.10.53 ktr. Kh. 1.2.55 overkontrollør Kh. 1.9.60 postmester i Åbenrå.

Vermundsen, G. G., fru, f.10.10.28. 1.5.50 kontorist. 1.4. 57 ktass. II. 1.4.62 ktass. I. 1.1.73 overkontorassistent Kh. htg.

Vester, B. E., f.21.1.41 i Ubberud. P.&T.1.9.57. Fagp.I 69.60. 1.9.60 mhp. 1.9.62 ass. Århus T. 1963 forstærkerprøven. Fagp.II 39.67. 1.10.68 oass. Århus T.

Vester, J., f.7.10.49 i Besser. P.&T.16.8.67. Fagp.I 69.70. 1.9.70 mhp. 1.9.72 ass. Slagelse.

Vesterager, A., fru (f. Kehlet), f.3.9.43 i Hellevad. P.&T. 16.8.62. Fagp.I 72.65. 1.9.65 mhp. 1.9.67 ass. Herning. 1.9.76 oass. Herning.

SLÆGTSFORSKERNES BIBLIOTEK

Vestergaard, A. B., f. 3.11.38 i Thisted. P.&T.1.9.56. Fagp.I 79.59. 1.9.59 mhp. 1.9.61 ass. Kh. 1.10.63 Ålborg. Fagp.II 60.65. 1.11.66 Århus. 1.2.67 oass. Århus. 1.7.72 3. overpostinsp. 1.4.76 ktr. 3. overpostinsp.

Vestergaard, H., fru (f. Lange), f.14.8.45 i Jerslev. P.&T. 16.8.62. Fagp.I 72.65. 1.9.65 mhp. 1.9.67 ass. Frhavn. Fagp.II 43.76. 1.9.76 oass. Frhavn.

Vestergaard, J., f.30.10.24 i Grindsted. P.&T.1.9.42. Fagp.I 65.45. 1.9.45 mhp. 1.9.47 ass. Kh. Fagp.II 44.53. 1.11.54 jbp.1 Kh. 1.6.57 oass. Kh. 1.7.59 jbp.1 Kh. 1.4.64 ktr. Kh. 1.6.72 overkontrollør Kh. (pakkepostkt.).

Vestergaard, J. B., fru (f. Weisbjerg), f.19.1.46 i Hallundbæk, Blåhøj. P.&T.16.8.62. Fagp.I 80.65. 1.9.65 mhp. 1.9.67 ass. Kh. Fagp.II 59.72. 1.2.73 oass. gdir. 10.12.73—9.6.74 tjf. u. løn. Oass. gdir. (revkt.).

Vestergaard, K. O., f.6.1.28 i Århus. P.&T.1.9.46. Fagp.I 55.49. 1.9.49 mhp. 1.9.51 ass. Kh. Fagp.II 38.60. 1.6.61 oass. Kh. 1.10.68 ktr. Kh. (pakkepkt.).

Vestergaard, P., f.17.8.53 i Vrensted. P.&T.16.8.70. Fagp.I 81.73. 1.9.73 mhp. 1.9.75 ass. Kh.

Vesterløkke, I. S., fru (f. Nielsen), f.4.6.47 i Føvling. P.&T.16.8.64. Fagp.I 74.67. 1.9.67 mhp. 1.9.69 ass. Kh. 15.5.73 girokt. Fagp.II 44.73. 1.2.74 oass. Kh. 10.9.75-9.12.76 tjf. u. løn. Oass Kh. (Dragør).

Vesterskov, A. V., fr., f.14.7.55 i Lindholm. P.&T. 1.8.75 Nibe.

Vestertoft, A. S., f.16.1.23. 1.4.47 telegrafarbejder. 1.4.51 montør II. 1.6.55 montør I. 1.4.60 overmontør. 1.4.65 linjemester 2. ingdistr. (Sønderborg). 1.2.76 telegrafmester 2. ingdistr. (Sønderborg).

Westh, K. J. H., f.17.10.49 i Lilla Malma, Sverige. P.&T. 16.8.67. Fagp.I 103.70. 1.9.70 mhp. 1.9.72 ass. Kh. 1.9.73 opm.s. kt. Fagp.II 65.76. 1.8.76 ass. gdir. (2. ekspkt.).

Vibe, I., fru (f. Vibe), f.1.4.34 i Ålborg. P.&T. 1.9.51. Fagp.I 90.54. 1.9.54 mhp. 1.9.56 ass. Hillerød. 1.5.57 Silkeborg. 17.2.—16.5.63 og 10.2—9.8.65 u.f.nr. Fagp.II 55.69. 1.12.69 oass. Silkeborg.

Wichmann, E., fru, f.1.4.28. 1.4.49 kontorist. 1.4.56 ktass. II. 1.4.61 ktass. I. 1.7.73 overkontorassistent girokt.

Wiedemann J. L., fru (f. Pejstrup), f.4.9.44 i Dronninglund. P.&T.16.8.61. Fagp.I 76.64. 1.9.64 mhp. 1.9.66 ass. Kh. 1.2.72 gdir. Fagp.II 59.73. 1.11.73 oass. gdir. 6.12.73 —5.3.74 tjf. u. løn. 1.4.74 ass. e. ans. gdir. 1.9.75 oass. gdir. (3. ekspkt.).

Wiemann-Jensen, A., f.4.3.34 i Odense. P.&T. 1.9.51. Fagp.I 60.54. 1.9.54 mhp. 1.9.56 ass. Kh. Fagp.II 40.62. 1.4.64 oass. Kh. 1.3.72 ktr. Kh. (Hvidovre).

Wikke, I. K., fru (f. Bøgh), f.10.11.43 i Tirslund. P.&T. 16.8.60. Fagp.I 79.63. 1.9.63 mhp. 1.9.65 ass. Esbjerg. Fagp.II 45.71. 1.9.74 oass. Esbjerg.

Vikkelsø, I. J., f.20.8.29 i Nyborg. P.&T.1.9.45. Fagp.I 60.48. 1.9.48 mhp. 1.9.50 ass. Kh. Fagp.II 43.56. 1.3.59 jbp.1 Kh. 1.4.60 oass. Kh. 1.10.66 ktr. Kh. (Kastrup).

Vile, H., f.20.5.26 i Kh. P.&T.1.3.47 som montøraspirant. 1.11.49 montør I. 1.4.55 mekaniker II. 1.4.61 mekaniker i 10.lkl. 1.4.63 mekaniker i 12.lkl. 1.4.69 overmekaniker i 15.lkl. 1.ingdistr. (Kh.).

Willemoes-Petersen, H. K., fru, (f. Nondal), f.16.11.22 i Odder. P.&T. 1.9.41. Fagp.I 83.44. 1.9.44 mhp. 1.9.46 ass. 1.6.52 afsk. e. ans. 1.11.72 ass. Holbæk.

Villumsen, B. P., f.14.4.27 i Vordingborg. P.&T.1.9.44. Fagp.I 96.47. 1.9.47 mhp. 1.9.49 ass. Kh. 1.5.50 afl. 1. distrikt. Fagp.II 51.55. 1.7.55 1.overpostinsp. 1.11.57 oass. girokt. 1.12.59 1. overpostinsp. 1.4.62 ktr. gdir. 1.11.70 postmester ved Farum postkontor.

Villumsen, E., cand. jur., R°, **f.22.4.19 i Karup J. P.&T. 1.9.39. Fagp.I 101.42. Tildelt Joseph Michaelsens mindemedalje. 1.9.42 mhp. 1.9.45 ass. Slagelse. 1.11.45 girokt. 20.11.45 Kh. 19.10.46 girokt. Fagp.II 59.49. 1.12.53 oass. girokt. 1.2.60 fuldmægtig gdir. 1.9.64 kontorchef gdir. (3. tekn. kt.).**

Willumsen, E. D., f.31.10.50 i Odense. P.&T.16.8.69. Fagp. I 68.72. 1.9.72 mhp. 1.9.74 ass. Kh.

Villumsen, G. V. L., fr., f.22.12.30 i Vordingborg. P.&T. 1.9.47. Fagp.I 87.50. 1.9.50 mhp. 1.2.53 ass. 31.12.54 afsk. e.ans. 1.8.75. ass. Kh.

Wilms, E. S., f.18.5.31 i Vordingborg. P.&T.1.9.47. FagpI 74.50. 1.9.50 mhp. 1.9.52 ass. Frcia. T. Fagp.II 39.57. 1.1.62 Frcia. 1.2.62 oass. Silkeborg.

Winberg, B., f.8.10.16. 1.12.42 telegrafarbejder. 1.9.47 montør II. 1.4.51 montør I. 1.4.60 mekaniker. 1.1.76 overmekaniker p. og t.s værksteder.

Winberg, K. V., f.12.6.12 i Kh. P.&T.1.4.44 som montøraspirant. 1.4.46 montør I. 1.4.49 mekaniker II. 1.4.54 mekaniker I. 1.4.61 overmekaniker i 12.lkl. 1.4.63 overmekaniker i 15.lkl. P.&T.s værksteder.

Wind, B., f.3.7.48 på Frederiksberg. P.&T.16.8.66. Fagp.I 102.69. 1.9.69 mhp. 1.9.71 ass. Kh. htg. 1.12.71 gdir. Fagp.II 69(udm.).74. 1.9.75 oass. gdir. (1. ekspkt.).

Winter, M. K., frk., f.21.8.17 i Haderslev. P.&T.1.11.35. 1.9.41 kontorist. 1.4.50 kontorass.II. 1.4.59 kontorass.I. 1.9.68 overkontorassistent Haderslev.

Vintersborg, E. J., løjtnant, R[1], f.10.4.17 i Kh. P.&T.1.9.34. Fagp.I 97.37. 1.9.37 mhp. 1.5.41 ass. Rødby. 1.5.43 Kh. Fagp.II 64.45. 1.8.45 4. overpostinspektorat. 1.7.49 oass. Assens. 1.10.53 fuldmægtig gdir. 1.7.58 postinspektør i 3.distrikt. 1.7.62 postmester ved omkarteringspostkontoret. 1.3.70 kontorchef gdir. 1.6.73 overpostinspektør i 2. distrikt.

Vintersborg, E. M., frk., f.11.5.18 i Kh. P.&T.1.8.37. 1.6.42 kontorist. 1.4.50 kontorass.II. 1.4.60 kontorass.I. 1.4.62 overkontorassistent girokt.

Vinther, N. K. J., f.1.12.30 i Alken. P.&T.1.9.48. Fagp.I 73.51. 1.9.51 mhp. 1.9.53 ass. Kh.htg. Fagp.II 40.59. 1.4. 62 oass. Kh. htg. 1.10.67—30.4.68 u.f.nr. 1.10.68 ktr. Kh. htg. 1.10.71—31.5.72 tjf. u. løn. Ktr. Kh. htg.

Vistisen, L. M., frk., f.25.2.52 i Vejrum. P.&T.16.8.69. Fagp.I 80.72. 1.9.72 mhp. 1.9.74 ass. Holstebro.

Witthøfft, J. K. K., f.2.6.31 i Havrebjerg. P.&T.1.9.48. Fagp.I 60.51. 1.9.51 mhp. 1.9.53 ass. Næstved. 24.4.54 Korsør. Fagp.II 37.60. 1.4.63 oass. Korsør. 9.11.—31.12.65 kst. pm. Fakse og 3.11.66—31.1.67 kst. pm. Hasle. 1.4.69 ktr. Holbæk. 1.3.74 overkontrollør Nykøbing Fl.

Wittrup, A., f.17.4.56 i Frederikshavn. P.&T.1.8.73 Skagen. 1.1.75 Hjørring. Fagp.I 1976. 1.5.76 Kh.

Wiuff, I. L., fru (f. Rasmussen), **f.18.8.13 i Kh. P.&T.** 1.10.31. 1.9.37 kontorist. 1.4.46 kontorass.II. 1.4.53 kontorass.I 1.9.64 overkontorassistent gdir. (revkt.).

Vognsvend, B., fru (f. Andersen), f.30.3.47 i Nørresundby. P.&T. 16.8.64. Fagp.I 66.67. 1.9.67 mhp. 1.9.69 ass. Kh. Fagp.II 41.74. Ass. Kh. (Herlev).

Volder, B., f.20.7.50 i Sønder Nærå. P.&T.16.8.67. Fagp.I 72.70. 1.9.70 mhp. 1.9.72 ass. Kh. 15.5.74 ass. Odense.

Wolff, J., f.5.7.17 i Smøl. P.&T.1.4.44 som montøraspirant. 1.11.46 montør I. 1.4.52 mekaniker II. 1.4.57 mekaniker I. 1.4.61 overmekaniker. 1.9.62 centralmester 2.ingdistr. 1.4.65 telegrafmester i 18.lkl. 2.ingdistr. (Åbenrå).

Vollerup, W., f.25.10.21 i Århus. P.&T.1.7.43 som reservepostbud. 1.11.45 postbud. Postbudfagp.49.47. 1.10.48 overpakmester. 1.9.49 elevudd. Fagp.I 99.51. 1.5.52 ass. Århus. Fagp.II 58.55. 1.11.56 oass. Randers. 1.12.60 ktr. Odense. 1.7.67 overkontrollør Odense. 1.4.71 inspektør Odense. 1.3.75 postmester i Kolding.

Worm, I. M., frk., f.2.10.12 i Norring Mølle, Foldby. P.& T.4.2.30. 1.11.36 kontorist. 1.4.44 kontorass. II. 1.4.46 kontorass. I. 1.5.66 overkontorassistent Århus.

Vorre, Aa., f.23.8.28 i Viborg. P.&T.1.9.45. Fagp.I 82.48. 1.9.48 mhp. 1.9.50 ass. Bjerringbro. 9.9.50 Hurup Thy. 1.5.52 Thisted. Fagp.II 53.56. 1.5.59 oass. Vojens. 1.6.64 ktr. Århus. 1.9.67 Hjørring. 1.4.75 overkontrollør Hjørring.

Wortmann, I., fru (f. Cornelins), f.21.6.30 i Nakskov. P.&T. 1.3.52. 1.7.54 kontorist. 1.4.58 kontorass II. 1.4.64 kontorass. I. 1.9.69 tegner i lr. 7 gdir. (2. tekn. kt.).

Wroblewski, F., f. 24.9.49 i Østermarie. P.&T.16.8.66. Fagp.I 80.69. 1.9.69 mhp. 1.9.71 ass. Kh. Fagp.II 51.75. Ass. Kh. (Nærum).

SLÆGTSFORSKERNES BIBLIOTEK

Würtz, B., f.13.2.40 i Vejle. P.&T.1.9.57. Fagp.I 76.60. 1.9.60 mhp 1.9.62 ass. Kh. 1.5.65 Brøndersiev. Fagp.II 56.67. 1.10.69 oass. Assens. 1.4.71 ktr. Assens. 1.2.76 ktr. Hobro.

Würtz, B. E., f.16.7.31 i Roskilde. P.&T.1.5.48. Fagp.I 76.51. 1.5.51 mhp. 1.5.53 ass. Kh.htg. Fagp.II 51.59. 1.11.61 oass. Kh. htg. 1.5.67 ktr. Kh. htg. 1973 forstærkerprøven. 1.6.75 ktr. gdir. (4. ekspkt.).

Wølke, E. M., frk., f.27.7.32 i Løgumkloster. P.&T.1.9.48. Fagp.I 79.51. 1.9.51 mhp. 1.9.53 ass. Kh. 1.5.54 Otterup. 1.4.55 Odense. Fagp.II 40.62. 1.3.63 oass. Odense. 17.4.—16.7.66 u.f.nr. 1.10.71 ktr. Odense. 17.1.—16.7.72 tjf. u. løn. Ktr. Odense.

Vølkers, J. L., f.23.7.47 i Bov. 1.3.71 pbud. Postbudfagp. 48.72. 1.12.73 opkm. 1.8.73 elevudd. Fagp.I 1975. 1.5.76 ass. Ribe.

Yde-Andersen, B. V. J., fru (f. Lund), f.4.9.45 i Bøgelund, Karup. P.&T.16.8.63. Fagp.I 63.66. 1.9.66 mhp. 1.9.68 ass. Kh. Fagp.II 49.72. 1.12.73 oass. Kh. (NV).

Yde-Andersen, F., f.9.5.44 på Frberg. P.&T.16.8.63. Fagp.I 89.66. 1.9.66 mhp. 1.9.68 ass. Kh. Fagp.II 60.71. 1.1.72 oass. opm.s. kt. 1.10.74 ktr. opm.s. kt.

Yttesen, A., frk., f.11.1.14 i Helsingør. P.&T.1.10.34. 1.2.38 kontorist. 1.4.46 kontorass. II. 1.4.56 kontorass. I. 1.4.66 overkontorassistent P.&T.s værksteder.

Zachariassen, C. F., f.31.5.20 i Maribo. P.&T.1.9.37. Fagp.I 86.40. 1.9.40 mhp. 1.5.44 ass. Kh. 1.5.47 Haslev. Fagp.II 42.48. 1.11.53 oass. Næstved. 1.6.61 postmester i Gørlev Sjælland.

Zeuner, E., f.15.6.14 i Kolding. P.&T.1.10.43 som hjælpekonstruktør. 1.12.45 konstruktør III 2.ingdistr.(Åbenrå). 1.3.46 kabelingtj. 1.4.47 kontruktør II kabelingtj. 1.2.49 telegrafmester II 1.ingdistr. (Stege). 1.3.53 telegrafmester I 2.ingdistr. (Haderslev). 1.4.61 ingeniør i 21.lkl. 2.ingdistr. (Haderslev). 1.10.66 ingeniør i 21.lkl. 2.ingdistr. (Åbenrå). 1.9.68 ingeniør i 23.lkl. 2.ingdistr. (Åbenrå).

Zifeldt, K., f.29.3.25 i Kh. P.&T.1.9.42. Fagp.I 64.45. 1.9.45 mhp. 1.9.47 ass. Kh. Fagp.II 46.53. 1.12.54 gdir. 1957 sommerposteksp. Espergærde. 1.6.57 oass. Kh. 1.4.64 ktr. Kh. 1.11.71 overkontrollør Kh. (F).

Zimmermann, A. M. E., f.8.5.30 i Silkeborg. P.&T. 1.8.52 som reservepostbud. 1.7.54 postbud. Postbudfagp. 45.55. 1.4.56 overpakmester. 1.9.57 elevudd. Fagp. I 77.59. 1.5.60 ass. Kh. Fagp.II 47.63. 1.4.65 oass. Kh. 1.3.74 ktr. Kh. (K).

Ørnskov, U., f.9.12.55 i København. P.&T.1.8.72 Kh. Fagp.I 1975. Kh. 1.8.75 mhp. Kh.

Ørpe, E. L., fru (f. Nissen), f.16.1.49 i Kh. P.&T. 16.8.66. Fagp.I 106(udm.).69. Tildelt Joseph Michaelsens mindemedalje. 1.9.69 mhp. 1.9.71 ass. gdir. Fagp.II 67 (udm.).74. 1.7.74 kst. og 1.9.74 oass. gdir. 1.9.75 oass. opm.s. kt.

Ørsnæs, J. D., f.18.7.42 i Vejgård. P.&T.16.8.59. Fagp.I 91.62. 1.9.62 mhp. 1.9.64 ass. Kh. 17.12.64 Århus T. 1966 forstærkerprøven. 5.3.66 Kh. rtf. Fagp.II 52.68. 1.10.69 oass. Kh. rtf. 1.11.74 kabelingtj. 1.9.76 oass. gdir. (2. tekn. kt.).

Ørsted, K., f.3.3.29 i Horsens. P.&T.1.5.46. Fagp.I 63.49. 1.5.49 mhp. 1.5.51 ass. Kh. 1.5.52 Horsens. 1.11.53 Hammel. 1.5.55 Århus. 1.9.55 Horsens. 1.6.66 oass. Horsens. 1.2.69 postforvalter ved posteksp. Horsens 1.

Ørtoft, P. J., f.25.1.41. 1.9.69 pbud. Postbudfagp. 49.71. 1.4.71 opkm 16.8.71 elevudd. Fagp.I 76.73. 1.4.74 ass. Kh.

Østberg, E., f.3.1.20 i Gedesby. P.&T.1.8.47 som montøraspirant. 1.5.49 montør I. 1.4.54 mekaniker II. 1.4.59 mekaniker i 10.lkl. 1.4.62 overmekaniker i 12.lkl. 1.4. 65 overmekaniker 1. ingdistr. 1.8.75 telegrafmester 1. ingdistr. (Kh.).

Østergaard, E. I., fru, f.8.4.25. 1.2.50 kontorist. 1.4.57 ktass. II. 1.4.63 ktass. I. 1.4.74 overkontorassistent Kh. rtf.

Østergaard, P., f.14.12.45 i Als. P.&T.16.8.63. Fagp.I 75.66. 1.9.66 mhp. 1.9.68 ass. Kh. Fagp.II 40.71. 1.7.72 oass. Kh. (S).

Østergaard, S. T., f.14.10.53 i Allinge-Sandvig. P.&T. 1.8.74 Stege. 1.1.76 Roskilde.

Øyrabø, M., frk., f.11.3.56 i Lyngby. P.&T.1.8.73 Kh. Fagp. I 1976. Kh.

Aagaard, C. E., f.30.5.49 i Nustrup. P.&T.16.8.66. Fagp.I 99.69. 1.9.69 mhp. 1.9.71 ass. Kh. 1.12.71 girokt. 1.1.73 gdir. Fagp.II 60.75. 1.4.76 oass. gdir. (edb-sekr.).

Aagaard, I. L. W., fr., f.20.11.33. 1.5.55 kontorist. 1.4.58 kontorass. II. 1.4.62 kontorass. I. 1.10.75 overkontorassistent girokt.

Aakjær, B., f.10.6.45 i Ålborg. P.&T.16.8.62. Fagp.I 92.65. 1.9.65 mhp. 1967 forstærkerprøven. 1.9.67 ass. Kh. rtf. 15.6.69 Ålborg T. 1.9.71 oass. Ålborg T.

Aasklint, F. A., f.7.7.48 i Fårevejle. P.&T.16.8.65. Fagp.I 84.68. 1.9.68 mhp. 1.9.70 ass. Kh. Fagp.II 45.75. 1.2.76 oass. Kh. (omk.).

Aavild, A. V., frk., f.23.4.50 i Lemvig. P.&T.16.8.68. Fagp.I 94.71. 1.9.71 mhp. 1.9.73 ass. gdir. (2. ekspkt.).

Pensionerede tjenestemænd

De alfabetiske fortegnelser over post- og telegrafvæsenets personale henholdsvis over pensionerede tjenestemænd bringes af besparelsesmæssige grunde på skift hvert andet år.

Interesserede henvises derfor til Årbog 1976, side 83–108.

Afsnittet Pensionerede tjenestemænd bringes næste gang i Årbog 1978.

I tilfælde af adresseforandring bedes meddelelse herom indsendt til Årbog for det danske post- og telegrafvæsen, Tjenestemændenes Hus, Bredgade 21, 1260 København K.

SLÆGTSFORSKERNES BIBLIOTEK

Nekrologer

Kontorassistent I
fr. D. M. G. THOMSEN,
Svendborg postkontor.

Den 1. oktober 1975 om eftermiddagen fik vi her på postkontoret meddelelse om, at Dagmar stille var sovet ind på Svendborg sygehus — kun 53 år gammel.

En operation i januar måned var ikke nok til at overvinde en svær sygdom. Dagmar vendte ellers tilbage til sit arbejde i april måned, men vi kunne se, at hun langtfra var rask, men hun stred tappert lige til sin ferie midt i august. En næsten umenneskelig indsats ydede Dagmar til det sidste. Selv for os, der havde kendt Dagmar næsten hele livet og vidste, at hun aldrig gav op for noget, var det uforståeligt, at hun kunne passe sit arbejde så længe.

I 33 år virkede Dagmar på Svendborg postkontor, hvor hun var en kapacitet på sit felt, der gav hende stor kontakt med sine medarbejdere, og som hun altid var parat til at række en hjælpende hånd. Hun var utrættelig og gik aldrig af vejen for noget nyt, selv om det ikke altid var i overensstemmelse med hendes ideer.

Der stod respekt om Dagmar, og det var ikke uden grund, at hun gennem ca. 30 år var kontorassistenternes tillidsrepræsentant. Også foreningsarbejdet havde Dagmars store interesse — fra 1959 til 1969 var hun medlem af 10. kreds 2. distrikts bestyrelse, og i alle 10 år varetog hun kassererposten.

Selv om Dagmar viede postvæsenet sin store interesse, var der også tid til at hygge sig med en god bog og lytte til god musik, hvilket hendes store bogsamling og pladesamling vidnede om. Som yngre var Dagmar en ivrig rosportspige, og hun har i mange sommerferier roet rundt i vore smukke farvande sammen med kammeraterne fra roklubben.

Dagmar mistede inden for de sidste 3 år begge sine forældre, og som enebarn efterlod hun sig ingen nær familie, men blandt sine venner og kolleger vil hun altid mindes som en god og trofast ven og en dygtig medarbejder. *Ah.*

Telegrafmester
HANS ELLEY,
2. ingeniørdistrikt, Sønderborg,

døde den 1. november 1975, 58 år gammel, efter kort tids svær sygdom.

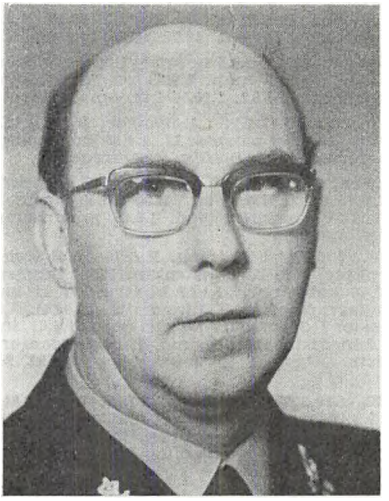

Han var født i Augustenborg den 11.3.1917, som søn af postbud Mads Elley. Han kom efter endt skolegang i lære som elektriker. Efter udstået læretid arbejdede han i nogle år blandt andet i Ålborg, hvor han var beskæftiget med udbygning af el-forsyningen i oplandet for et større el-entreprenørselskab. Det var et hårdt arbejde, men med en god fortjeneste.

På grund af tidens usikkerhed så hans forældre gerne, at han fik en stilling nærmere hjemmet. Da der på det tidspunkt blev søgt telegrafarbejdere ved 2. ing., søgte han og fik en af disse stillinger, som han tiltrådte i Sdb. den 1.2.1943. Det var dog med nogen betænkelighed han startede, idet lønnen var betydelig mindre; det ikke ligefrem fristede at blive tjenestemand i krigsårene.

Den 1.4.1949 avancerede han direkte til montør af 1. grad, grundet sin håndværksmæssige uddannelse, den 1.4.1958 blev han distriktsmontør,

SLÆGTSFORSKERNES BIBLIOTEK

først i Sdb. senere i Padborg området, som også dengang var i rivende udvikling og følgelig stillede store krav til hans evner, såvel teknisk, som i betjeningen af P&T's kunder.

På grund af hans dygtighed og flid blev han forfremmet til overmontør i Sdb., den 1.2.1959, han blev liniemester i 10. lkl. den 1.4.1962, liniemester i 12. lkl. den 1.4.1963.

I tiden som liniemester i Sdb. har han forestået større kabelarbejder i forbindelse med automatiseringen i Sdb. området, et arbejde han klarede på bedste måde.

Den 1.9.1967 blev H. Elley udnævnt som telegrafmester i 15. lkl. ved linieafdelingen i Sdb., 1.4.1971 oprykkedes han som telegrafmester i 20 lr. Han gjorde et stort og dygtigt arbejde som telegrafmester, han stillede store krav til såvel sig selv som sine medarbejdere. 2. ing. har gjort brug af hans evner og erfaring som lærer ved kurser i linietjenesten.

Hans Elley's interesser var hjemmet samt hans gerning. Sygdom i hjemmet og hans kones alt for tidlige bortgang mærkede ham, og da han selv blev ramt af en svær sygdom, havde han ikke megen modstandskraft til at stå det igennem.

Vi vil stedse bevare mindet om Hans Elley, som en initiativrig og myndig leder, og som den gode kollega han var.

Hans Elley vil blive savnet af dem, der lærte ham at kende.

A. Vestertoft. K. S. Johansen.

Kontrollør
J. E. THUESEN,
Hobro,

døde den 27. november 1975, 50 år gammel.

Der bredte sig en knugende stemning over Hobro postkontor, da vi om eftermiddagen den 27. november 1975 modtog budskabet om, at kontrollør Thuesen var afgået ved døden.

Efter at have gennemgået en større maveoperation i foråret 1974 var Thuesen i stand til at genoptage tjenesten ud på eftersommeren, for dog et år senere atter at måtte lade sig indlægge på sygehuset for at gennemgå en ny operation. Vi havde troet og håbet på helbredelse, men efter at være kommet hjem fra hospitalet stødte der komplikationer til, og han gled stille ind i døden.

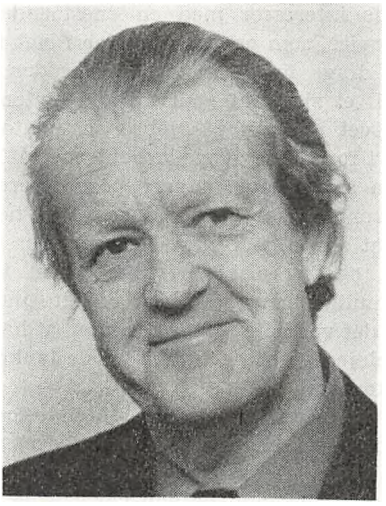

J. E. Thuesen indtrådte i post- og telegrafvæsenet i 1942, og efter elevtiden gjorde han tjeneste som assistent i København og Vejle, indtil han i 1957 blev ansat som overassistent i Randers. Den 1. juni 1964 fulgte så udnævnelsen til kontrollør i Hobro.

På grund af postmesterens helbredstilstand blev der her fra starten lagt en stor arbejdsbyrde på hans skuldre. Han gik til opgaverne med lyst og energi og ydede bl. a. en betydelig indsats under ombygningen af postkontoret i 1967—68, hvor han var en inspirerende og drivende kraft, ligesom han nogle år senere lagde et stort arbejde i planlægningen af en ny banegårdspostekspedition. Desværre nåede han ikke at opleve indvielsen af denne bygning.

Det lå Thuesen stærkt på sinde at befæste og styrke postvæsenets anseelse udadtil ved at yde en udstrakt grad af service, og han blev med sit udadvendte og åbne væsen og sin naturlige venlighed og imødekommenhed hurtigt velanskrevet blandt kunderne. Dette kom bl. a. til udtryk, da byens handelsstandsforening i forbindelse med ledighed i postmesterstillingen i 1968 uopfordret henvendte sig til generaldirektoratet og anbefalede Thuesen til stillingen, fordi man i ham »har en mand med en sjælden evne til at forene post-

SLÆGTSFORSKERNES BIBLIOTEK

væsenets interesser med en enestående publikumsservice, som erhvervskunder i rigt mål har kunnet drage fordel af, og han er den direkte årsag til et sjældent godt forhold etaten og erhvervslivet imellem på Hobro postkontor.«

Også i forholdet til medarbejderne så Thuesen det som sin opgave at gøre postkontoret til et sted, hvor der var godt at være. Han bestræbte sig på at skabe gode arbejdsbetingelser for personalet, og var altid indstillet på at tage det størst mulige hensyn til den enkelte medarbejder, og det var betegnende for ham, at han under sit sygeleje lige til det sidste havde tankerne hos os på kontoret.

Han var meget interesseret i faglige forhold og var indtil sin død medlem af kredsbestyrelsen for 11. kreds. Også uden for tjenesten var han aktiv og medlevende, og han var således bl. a. en initiativrig formand for skolenævnet ved Hobro Nordre Skole.

Thuesen var et udpræget familiemenneske og var altid gladest, når han kunne være sammen med sin hustru og deres fire børn i det dejlige hus på Chorsvej, som han erhvervede for nogle år siden. Her kom hans betænksomhed og hjælpsomhed til fuldt udtryk. Ved hans bortgang har familien mistet en kærlig og omsorgsfuld mand og far, og vi føler med dem i deres dybe sorg.

På postkontoret vil han blive savnet, og hans minde vil blive holdt i ære.

J. Hvirring.

Overkontorassistent
fr. G. DALL,
postgirokontoret,

er afgået ved døden den 28. november 1975.

Grethe Dall, der døde i en alder af 65 år, havde haft sit virke i Postgirokontoret siden d. 1-3-1935, hvor hun blev antaget som kontorist. Hun nåede således at fejre sit 40 års jubilæum.

Med sorg modtog vi meddelelsen om Grethe Dalls pludselig død. En altid retfærdig og hjælpsom kollega og overordnet, der var parat til at give en hjælpende hånd såvel privat som arbejdsmæssigt, har vi mistet.

Vi havde den glæde at arbejde sammen med Grethe Dall de sidste syv år af hendes virke i reklamationen og savner hendes tørre lune og samværet både på kontoret og privat.

Vore tanker og medfølelse går til børn og børnebørn, for hvem hun ofrede al sin fritid.

Kollegaer i Reklamationen.

Kontrollør
KJELD MADSEN,
økonomikontoret,

døde pludselig den 7. december 1975 kun 35 år gammel.

Han var født i Vordingborg og indtrådte i post- og telegrafvæsenet i 1957. Elevuddannelsen foregik dels i Lundby, hvor farfaderen var postmester, og dels i Køge. Efter uddannelsen blev han hurtigt hentet til generaldirektoratet, hvor han nåede at gøre tjeneste i flere kontorer, senest som kontrollør i økonomikontoret.

Uanset hvor han gjorde tjeneste, følte han sig hurtigt hjemme i stillingen, og med sin aldrig svigtende lyst til at gå i gang med nye opgaver, kastede han sig straks ud i arbejdet og nåede store resultater i den alt for korte tid, han fik lov at virke i, ikke mindst med hensyn iil arbejdet med økonomiprojektet.

Ved sin dygtighed, sin arbejdsindsats og sit gode humør var han altid med til at skabe et

SLÆGTSFORSKERNES BIBLIOTEK

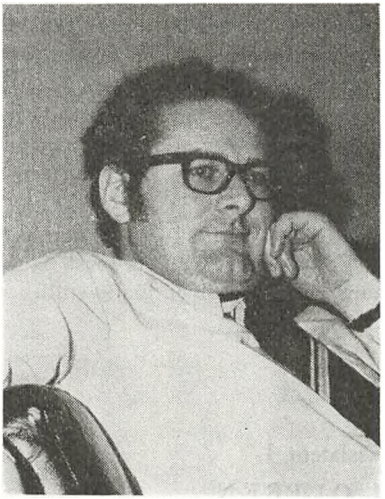

godt arbejdsklima, og alle vi, der har arbejdet sammen med ham, har nydt godt af hans viden og hjælpsomhed.

Alt var dog ikke postvæsen for Kjeld. Han forstod kunsten at koble fra og nyde samværet med familie og venner, hvor han altid med sin smittende latter var med til at skabe en lys og positiv atmosfære.

Alle vi, der lærte Kjeld at kende som kollega og som ven, vil i taknemmelighed bevare mindet om en god kollega og en trofast ven.

Vor medfølelse samler sig om hans kone, Kirsten, der i alt for kort tid fik lov at nyde tilværelsen sammen med Kjeld i deres nyindrettede hjem i Avedøre.

Aksel Lessmann.

Kontorassistent I
H. W. B. NIELSEN,
Roskilde,

afgik ved døden den 19. marts 1976.

Willy er død. Vi havde om mandagen været til hans jubilæum, og lørdagen efter fik vi det sørgelige budskab.

Han havde i længere tid været sygemeldt, men kiggede af og til indenfor på postkontoret, så vi havde fortsat den hyggelige kontakt med ham.

Han var i sin tid i brevomdelingen, men gik på grund af hjertebesvær over i pakkeomdelingen. Men der var også her for mange trapper, så han blev kontorassistent og kom på indbetalingen på postkontoret. Det var nok en stor omvæltning for ham; men han klarede den fint og blev en sikker mand på holdet.

Da posthuset på Kongebakken ændredes til betjening ved postfolk, kom Willy derud som bestyrer, og det klarede han som forventet også fint. Han savnede samværet med os på postkontoret; så når telefonen blev brugt for at klare en sag, fik vi ofte en lille personlig snak. Og kikkede man indenfor på hans posthus, var han smilende og snaksalig.

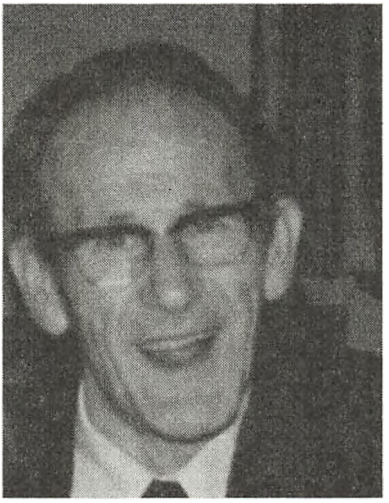

Han havde et storartet forhold til sine kunder, og for de faste var det ikke Kongebakkens, men Willys posthus.

Uden for postvæsenet var det fodbolden, han øvede sine kræfter på. Og da hjertet også der sagde fra, blev han en vellidt træner for den unge generation.

Nu er fodbolden gemt bort. Willy er væk, og vi har kun mindet om en storartet kollega og postmand, der klarede sine forskellige stillinger storartet. Og med hans kone og børn vil vi huske en stærk mand, der ville mere, end hans hjerte tillod.

j.e.

SLÆGTSFORSKERNES BIBLIOTEK

Kontorassistent II
STEEN SCHRØDER,
København (afl),

afgik ved døden den 8. maj 1976.

Steen Schrøder var mit første »mandlige« føl. Fra første dag følte vi os godt tilpas i hinandens selskab, selv om jeg rigeligt ku' være hans mor. Han var meget villig og ivrig efter at lære. Vi tog vore tørne — specielt om hans skrift, der mindede om en myretue i oprør. Han og jeg havde også mange samtaler af privat art og under én af disse, fortalte han mig om sin medfødte hjertefejl. Det faldt ham helt naturligt at tale om det. Jeg syntes, det var et enormt fremskridt, at p&t var begyndt at ansætte folk, selv om de måske var som Panduro siger: »et dårligt liv«. Liv var der imidlertid nok af i Steen. Han blev afholdt af alle på Købmagergades postkontor. Aldrig har jeg set ham sur eller vrangvillig.

Steen var i sin fritid en ivrig sejlsportsmand. Han elskede at være på vandet, både med sin forlovede, Lone, og sine forældre, der delte hans interesse. Han var også bilist — ind imellem, for det hændte i perioder, at lægerne fratog ham kørekortet.

Imidlertid lod han sig ikke mærke med sin sygdom. Jeg tror, han forsømte mindre end gennemsnittet.

Da Lone ringede til mig først i maj måned og sagde, at Steen var gået bort, blev jeg dybt ulykkelig. Det var heldigvis gået meget hurtigt, så han led ikke længe.

Blandt Steens efterladte ting fandtes nogle digte, der mere end antydede, at han var bange for sin sygdom og havde store smerter ind imellem.

Det skjulte han godt — og vi, der havde ham som kollega og kammerat vil først og fremmest huske hans gode humør og glade smil.

M. C.

Kontorassistent I
fr. K. M. OLESEN,
Århus postkontor.

I en alder af kun 49 år er kontorassistent Kaja Olesen afgået ved døden, den 18. maj 1976.

Kaja Olesen var i størstedelen af de mere end 30 år, hun var ansat ved Århus postkontor, beskæftiget ved avisvæsenet, de seneste år i postadresseringen. Hendes rolige og høflige væsen, hendes omhu og akkuratesse med arbejdet, smittede af på hele afdelingen. Det er uforståeligt ikke mere at skulle se hende, der tilsyneladende frisk og rask forlod kontoret ved arbejdstids ophør den 17. maj. Vi i avis- og pakkepostekspeditionen vil bevare mindet om en dygtig og vellidt kollega.

Aase Andersen.

Overkontrollør
MARKUS LARSEN,
kabelingeniørtjenesten,

døde den 13. juli 1976, 48 år gammel.

Markus Larsen var sønderjyde, fra Skovby ved Hovslund. Han indtrådte i p&t den 1.9.1944 og gennem elev- og medhjælpertiden var han placeret ved postkontorerne i Gråsten, Bramming, Åbenrå og Rødby.

SLÆGTSFORSKERNES BIBLIOTEK

Han ønskede imidlertid at overgå til arbejde i den tekniske tjeneste, og efter endt forstærkeruddannelse blev han i 1949 placeret ved rigstelefonkontoret, hvor han i en snes år, først som assistent senere som overassistent og kontrollør, var en respekteret og meget værdsat medarbejder i den driftstekniske tjeneste.

Til kabelingeniørtjenesten kom Markus Larsen i 1968 som overkontrollør. Her lærte vi ham at kende som en dygtig og ansvarsbevidst kollega, der i kraft af et grundigt kendskab til alle grene af forstærkerstationstjenesten og med udpræget sans for praktiske løsninger fik udført et godt stykke arbejde, respekteret og anerkendt af de mennesker, han kom i berøring med.

Markus Larsen bestred gennem en årrække en kollegial tillidspost som medlem af bestyrelsen for De kgl. ansatte Embeds- og Bestillingsmænds Låneforening. Især hans seneste år som foreningens forretningsfører bragte ham i nær kontakt med et bredt udsnit af den danske tjenestemandsstand, og han vil af mange blive husket for sin forstående og samvittighedsfulde varetagelse af medlemmernes interesser.

Hans pludselige død kom som et chok for os alle, og vi mindes ham med stor vemod. En oprigtig medfølelse samler sig om hans efterladte kone og tre børn.

eh.

Overassistent
CHRISTIAN SIMONSEN,
Købmagergades postkontor,

døde den 2. august 1976 efter nogle måneders sygdom i en alder af 56 år.

Christian Simonsen gjorde tjeneste i postkontorets afdeling for ubesørgelige breve. Han omfattede arbejdet med stor interesse og satte en ære i, at selv meningsløse adresseudskrifter blev omsat til klart sprog.

»Simon« var sønderjyde og havde vel lidt af landsdelens stædighed i sig, men hans runde og venlige væremåde og hans udadvendte facon skaffede ham venner overalt, hvor han viste sig. Han var formand for kontorpersonalets »Hurraforening« og holdt af alt, hvad der havde med fester og sammenkomster at gøre.

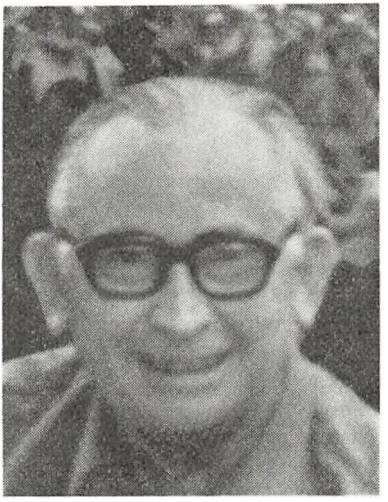

Vi vil alle savne hans venlige omsorg og småsnak. Vi kan ikke rigtigt forstå, at vi ikke mere skal se ham komme listende med brillerne højt oppe i panden.

Vi vil længe bevare mindet om en god kammerat.

Kolleger ved
Købmagergades postkontor

SLÆGTSFORSKERNES BIBLIOTEK

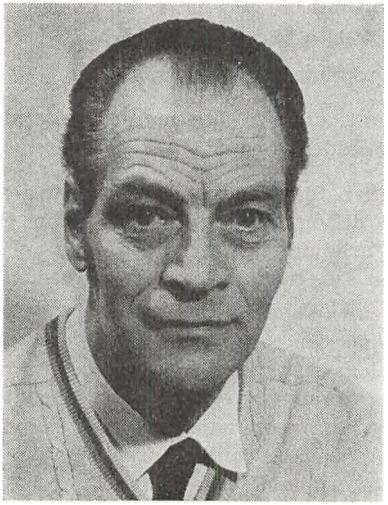

Kontorassistent I
H. K. V. IVEN,
avispostkontoret,

døde den 6. august 1976.

Det var med sorg, vi modtog meddelelsen om Henning Ivens død.

Henning Iven, der kun blev 52 år, startede sin postale karriere som postbudaspirant den 1. december 1943 på Vanløse postkontor.

Efter at være avanceret til overpostbud tvang en svær sygdom Iven til førtidspensionering, men 1. august 1954 vendte han tilbage til post- og telegrafvæsenet på nedsat tjeneste med ansættelse på avispostkontoret.

1. september 1962 blev Henning Iven ansat som kontorassistent og kom til at lede én af grupperne i postadresseringsafdelingen.

Da undertegnede i sin tid startede på avispostkontoret, blev det Iven, som blev min nærmeste overordnede, og jeg lærte ham at kende som et ualmindeligt fint og reelt menneske, som jeg satte stor pris på, han var en utrolig god og solidarisk kollega og arbejdsleder.

Post- og telegrafvæsenet har med ham mistet en dygtig og samvittighedsfuld medarbejder.

Henning Iven havde mange fritidsinteresser, bl. a. var han en ivrig frimærkesamler, men det der vel nok optog ham mest var menighedsarbejde, hvor han deltog aktivt og især beskæftigede sig med børn og unge.

Hvor afholdt Henning Iven var, viste måske mere end noget andet den store deltagelse, der var ved hans begravelse.

Æret være hans minde.

G. Petersen.

Overassistent
C. P. OBLING,
Skælskør,

døde 38 år gammel den 11. august 1976.

Obling var sønderjyde, født i Skærbæk, hvor han tilbragte det første elevår. Det følgende elevår kom han til Åbenrå, og efter bestået 1. del blev han afløser i København. Hjemsendt fra militærtjeneste som sergent kom Obling den 29.4.1960 til Skælskør, hvor han blev overassistent den 1. april 1969.

Siden 1.11.1969 har Obling og jeg arbejdet sammen på Skælskør postkontor, og der har aldrig været et ondt ord mellem os.

Obling var en enestående medarbejder for alle ved postkontoret. Han var dygtig og hurtig og hjælpsom mod enhver til hver en tid. Hans lokalkendskab var formidabelt og hans hukommelse

SLÆGTSFORSKERNES BIBLIOTEK

for personer og hændelsesforløb imponerende — hans arbejdsevne tilsyneladende utrættelig.

Foranstående karakteristik lyder måske, som om den er tilpasset anledningen, men det er en ændret formulering af en påtegning på en ansøgning. Påtegningen var ikke min, men kunne have været det! At medarbejderne deler denne opfattelse af Obling blev bevist ved alles deltagelse ved begravelsen.

Vi vidste, at Obling var syg, og vi vidste, at det nok ville blive en lang sygemelding, men vi så alle frem til, at han skulle komme helbredt tilbage til kontoret.

Ingen havde tænkt sig, at sygdommen skulle få så tragisk en udgang.

Endnu har vi ikke vænnet os til tanken om, at vi aldrig mere skal se Obling, og savnet vil sent forvindes.

Når hans medarbejdere på postkontoret føler sådan, er det forståeligt, at hans hustru og børn føler savnet dobbelt så hårdt.

Hjemmet var Oblings ét og alt. Børnene, Helle og Lars og tvillingerne Rasmus og Simon på 1½ år skal fru Obling nu alene stå med ansvaret for. Om fru Obling samler sig vor deltagelse.

Carl Obling var et menneske med rige gaver, og selv gav han gerne til andre.

Han var et godt menneske.

Skælskør i september 1976.

S. R. Astrup.

med pakkepostkarter fra udlandet og udstedelse af regninger til disse, bestred han med en udviklet ordenssans og sirlighed. Et færdigt arbejde fra hans hånd var *i orden.*

Personlig vandt Schmidt sig mange venner blandt alle personalegrupper på toldpostkontoret, værdsat som han var, bl. a. for sin altid stille og rolige måde at optræde på.

En god kollega og medarbejder er borte.

Æret være hans minde.

J. E. Brandt,
tillidsmand for assistentpersonalet
ved toldpostkontoret.

Assistent
CHR. CHRISTENSEN SCHMIDT,
toldpostkontoret,

døde den 14. august 1976.

Schmidt, der kun blev 39 år, havde de seneste mange år haft et dårligt helbred, hvilket havde stillet sig hindrende i vejen for hans avancementsmuligheder.

Schmidt, som stammede fra Løgumkloster, indtrådte i post- og telegrafvæsenet i 1953. Bortset fra elevtiden forrettede han udelukkende tjeneste inden for det københavnske postområde. De sidste år ved toldpostkontoret..

Tjenstlig befandt han sig godt her. Hans specielle arbejdsområde, der bl. a. bestod af kontrol

Telegrafbestyrer
K. I. MORSBY,
Lyngby radiotelegrafkontor,

døde pludselig søndag den 12. september 1976 i en alder af 58 år.

På Lyra kom det som et chok for os alle. Vi havde svært ved at forstå, at en mand, der var så levende interesseret i sin tjeneste, i det omgivende samfund og i det hele taget velorienteret på alle områder, skulle gå bort så brat.

Morsby startede som elev i post- og telegrafvæsenet i 1935 og gennemgik den obligatoriske

SLÆGTSFORSKERNES BIBLIOTEK

posttjeneste, hvorefter han under krigen fik radiocertifikat af 1. klasse. Han hørte til de få, der ved siden af radiouddannelsen fik forstærkerprøven, således at han var veludrustet til sin tjenstgøring på forstærkerstationen i København og senere i en årrække hos overtelegrafinspektøren.

I 1954 kom Morsby som kontrollør til Skamlebæk radio og skaffede sig her et særdeles godt kendskab til radiosendestationen og til de forskellige sendertyper og antenner.

Fem år senere, i 1959, blev telegrafbestyrerstillingen ved Lyngby radiotelegrafkontor ledig, og Morsby blev den foretrukne.

Han kastede sig straks med iver over sin nye opgave, og det gode ry, som stationen allerede på dette tidspunkt havde, blev i høj grad forstærket.

Det var en tid med rivende udvikling inden for teleområdet, og snart skulle der tages stilling til planerne om udflytning af stationen, fordi forholdene i Lyngby efterhånden ikke var tilfredsstillende.

Resultatet blev modtagestationen i Reersø med fjernstyrede modtagere fra Lyngby, hvor der blev indrettet en hel ny stationsbygning, der bærer stærkt præg af Morsbys medvirken.

Få kendte som han sin arbejdsplads, sin etat og ikke mindst sit personale; han var altid til at få i tale, og den åbne dør til kontoret medførte, at der ikke var lang afstand fra chef til medarbejder.

Udover sit arbejde interesserede Morsby sig levende for historie, og navnlig den historie, der vedrørte hans fødeegn.

Han sad således som eneste lægmand i Falstergruppen under Det nordiske Ødegårdsprojekt, og med den grundighed, der var ham særegen, gennemgik han alt, hvad han kunne finde i historiske samlinger, således at han endog

kunne redegøre for, hvor markskellene gik i 1700-tallet.

Kort før sin død havde han manuskriptet færdig til en bog om Åstrup sogn på Falster, en bog, han skulle udgive sammen med kommunalbestyrelsen, og som vil blive trykt i efteråret 1976.

Når vi tænker tilbage på Morsby vil det være som den kollega, der var chef, uden at han lod sig mærke med det, men samtidig forstod at lede stationen efter de principper, som andre nu først skal til at lære.

Vi mindes ham som en dygtig, samvittighedsfuld og samtidig forstående tjenestemand, der havde det bedste ry blandt personalet, og som udadtil tegnede Lyngby radio til gavn for såvel post- og telegrafvæsenet som for personalet ved kontoret.

Vi vil savne ham meget, og vor medfølelse går til hans hustru og voksne børn, der har mistet en god familiefar.

Æret være hans minde.

Erling K. Knudsen.

SLÆGTSFORSKERNES BIBLIOTEK

DANMARKS POST- OG TELEKONTORER

Billeder til serien bedes indsendt til årbogens redaktion, som vil godtgøre rimelige fotoudgifter.

Skovlunde postkontor

Herlev postkontor

Hedehusene postkontor

Ballerup postkontor

SLÆGTSFORSKERNES BIBLIOTEK

Tåstrup postkontor

Glostrup postkontor

Kursus for elever.

Kursus 1 for elever, 1976, klasse A.

Siddende fra venstre: P. Christensen, B. Fjællegaard, fr. L. F. Hansen, fr. M. U. Holst, fr. Y. L. E. Jørgensen, fr. B. M. Larsen, fr. M. Nielsen.

Stående fra venstre: C. E. Nørrelund, J. E. Pedersen, T. J. M. Pedersen, P. Soelberg, fr. A. M. Sondrup, fr. J. M. Sørensen, fr. L. E. Sørensen, fr. L. V. Sørensen.

SLÆGTSFORSKERNES BIBLIOTEK

Kursus for assistenter.

Kursus for assistenter 1976, (forårshold) klasse A.

Siddende fra venstre: Susanne Erna Andersen, Solveig Børglum, Lars Cortsen, Bente Eliasen, Karin Kristine Gragersen, Birthe Elise Hansen, Jes Holm.

Stående fra venstre: Jens Sønderskov Jensen, Peter Bjørn Larsen, John Harild Nielsen, Erling Kristensen Ravn, Bo Kim Riis, Bjarne Koed Sørensen, John Agerskov Thomsen, Bjarne Volder.

Kursus for assistenter 1976, (forårshold) klasse B.

Siddende fra venstre: Sonny Schack Andersen, Norman Philip Christensen, Randi Laila Damborg, Leif Møller Gregersen, Henrik Eilkær Hansen, Albert Svend Ludemann Klit, Runo Kristensen, Lisbeth Heine Lamhauge.

Stående fra venstre: Hertha Lemming, Gunnar Mathiasen, Jens Erik Nielsen, Hans Peter Refsing, Jens Laurits Rosenberg, Betty Inger Skarritsø, John Sørensen, Jørgen Junker Thomsen, Arne Velling.

SLÆGTSFORSKERNES BIBLIOTEK

Kursus for assistenter 1976, (forårshold) klasse C.

Siddende fra venstre: Rita Bjørnskov, Peder Laurits Klinge Christensen, Sten Holst Christiansen, Else Erica Gall, Anna Margrethe Hansen, John Peter Hansen, Niels Høj Jensen, Karsten Laurits Kristensen, Anne-Marie Kyhe.

Stående fra venstre: Preben Agerbo Larsen, Inger Møller Laursen, Bent Nielsen, Kirsten Marianne Rasmussen, Hans Lykke Sønderbo Revsbæk, Iver Christian Struck, Randi Sørensen, Torben Sørensen, Jørgen Vester.

Kursus for assistenter 1976, (efterårshold) klasse A.

Siddende fra venstre: fr. A. V. Aavild, K. A. Andersen, K. O. D. Christensen, V. E. Christensen, fr. L. Kristiansen, fr. I. Dreyer, H. N. Eskesen, A. Eskildsen.

Stående fra venstre: fr. B. Jensen, E. A. Jensen, fr. I. J. Petersson, K. Knudsen, B. J. Lundgaard, E. Møller, fr. T. K. Nielsen, fr. E. M. K. Petersen, fr. A. L. Simonsen, fr. A. M. Skrubbeltrang.

SLÆGTSFORSKERNES BIBLIOTEK

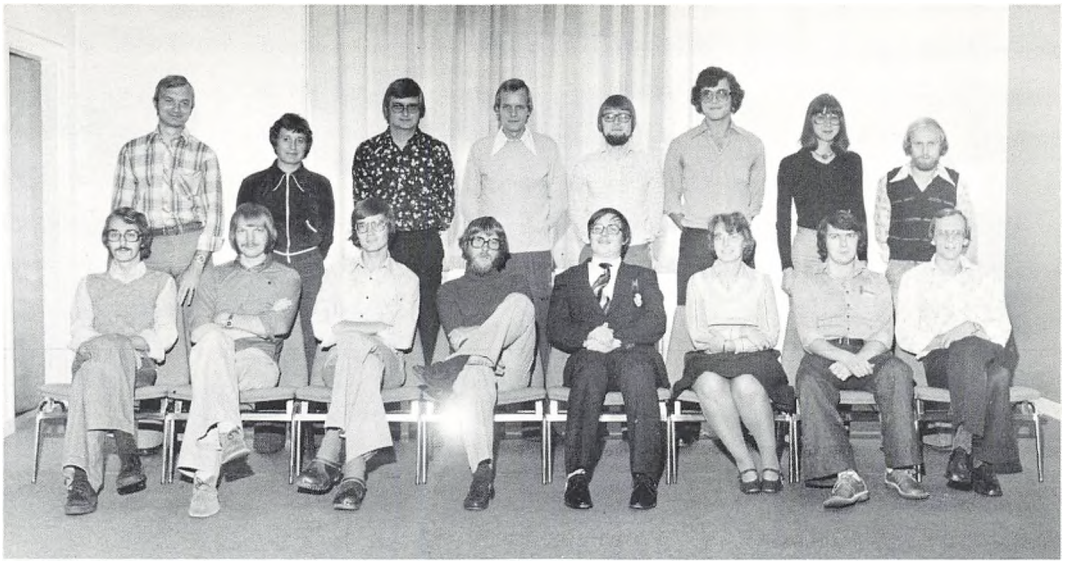

Kursus for assistenter 1976, (efterårshold) klasse B.

Siddende fra venstre: K. R. Andersen, I. Bock, K. E. Christensen, P. Christensen, S. A. S. Christensen, fr. E. Dupont, P. K. Hansen, J. P. J. Møller.

Stående fra venstre: M. Hynkemejer, fr. B. M. Kofod, P. C. Møller, H. H. Nielsen, A. H. Rasmussen, E. Semak, fr. T. S. Sørensen, T. B. Thorsted.

Kursus for assistenter 1976, (efteråshold) klasse C.

Siddende fra venstre: F. Christensen, S. Danielsen, fr. A. Haahr, V. B. Haahr, fr. H. Hansen, A. B. Jensen, fr. I. S. Jensen, P. E. B. Jensen.

Stående fra venstre: A. I. Johler, fr. E. Kristensen, P. Nørgaard, J. M. Ø. Pedersen, fr. K. M. Pedersen, fr. M. S. Petersen, J. J. Sauer, fr. I. G. Storgaard, fr. M. Sørensen.

SLÆGTSFORSKERNES BIBLIOTEK

Kursus for kontorassistenter.

Kursus for kontorassistentpersonalet, 5. januar—27. februar 1976.

Siddende fra venstre: Margit Krog Andersen, København; Kirsten Bahrt, København; Jane Majbrit Christensen, København; Inger Helle Eriksen, Hørsholm; Elin Guldager Jahn, København; Annalise Jensen, København; Lillian Rosa Jakobsen, København; Pia Anni Lund, København; Lene Mouritsen, København.

Stående fra venstre: Judy Dam Nielsen, København; Ole Thorleif Nielsen, København; Addi Birgit Olsen, København; Grethe Olsen, København; Eva Brogstrup Pedersen, København; Inger Høyer Pedersen, København; Marianne Poulsen, København; Birgit Pedersen Søgaard, København; Torben Thillerup, København.

Kursus for kontorassistentpersonalet, 16. februar—9. april 1976.

Forreste række fra venstre: E. Christoffersen, Brønderslev; L.H. Rasmussen, Nykøbing M; I. M. S. Sørensen, Løgstør; L. E. Krebs, Odense; L. L. Christensen, Horsens; A. L. Eskildsen, Løgstør; B. Belmann, Viborg.

Midterste række fra venstre: L. B. Jensen, Ålborg; A. Jensen, Ålborg; L. D. Jørgensen, Odense; B. S. Nielsen, Ålborg; I. N. Kristiansen, Otterup; T. Christensen, Odense.

Bageste række fra venstre: L. Andersen, Herning; I. Schøtt, Vamdrup; J. K. Jensen, Vamdrup; E. J. Hermansen, Grenå; I. M. Bossen, Odense; I. E. Wolf, Haderslev.

SLÆGTSFORSKERNES BIBLIOTEK

Kursus for kontorassistentpersonalet, 8. marts—5. maj 1976.

Siddende fra venstre: Lillian Edith Amdersi, København; Annette Kjær Hansen, København; Vivian Irene Pakula Hansen, København; Maiken Ulla Holst, København; Birte Jensen, København; Lone Jensen, København; Lillian Jensen, København; Marianne Munch Jensen, København.

Stående fra venstre: Hanne Birgitte Jørgensen, København; Grethe Kofod, Rønne; Inga Birgitte Munksgaard, Næstved; Anne Marie Nielsen, Slagelse; Kirsten Margrethe Pedersen, Hillerød; Lene Pedersen, Vordingborg; Lene Kirsten Pedersen, København; Ruth Kirsten Persson, Helsinge; Mary Sonja Schmidt, København; Inge-Merete Smidt, København; Jytte Meier Sørensen, København.

Kursus for kontorassistentpersonalet, 23. august—15. oktober 1976.

Siddende fra venstre: fr. L. S. Beuchert, København; fr. I. R. A. Carlsen, København; fr. M. Christensen, København; fr. H. Jensen, København; fr. J. Jensen, København; fr. K. Juhl, København; fr. E. B. Kliim, København; B. Knuthsen, København.

Stående fra venstre: fr. E. M. Michelsen, København; fr. K. Nielsen, København; fr. U. H. Petersen, Birkerød; fr. B. A. Poulsen, Frederikssund; fr. L. K. Strunge, København; fr. A. G. Sørensen, København; fr. K. Thomassen, København; fr. B. Pedersen, København; fr. A. Eilertsen, Roskilde.

SLÆGTSFORSKERNES BIBLIOTEK

Kursus for kontorassistentpersonalet, 13. september—5. november 1976.

Forreste række fra venstre: fr. B. Schultz, Vejen; fr. B. Fammé, Fredericia; fr. Y. Jensen, Frederikshavn; fr. L. V. Ørnskjold, Fredericia; fr. G. B. Nissen, Horsens; fr. B. V. Petersen, Horsens.

Midterste række fra venstre: fr. I. Jensen, Kolding; fr. C. Kristiansen, Holstebro; fr. M. Marker, Allerød; fr. L. A. Baltzar, Roskilde; fr. A. Toft, Esbjerg; fr. E. Nielsen, Fakse.

Bageste række fra venstre: fr. M. Thomsen, Skjern; fr. L. E. Nielsen, Næstved; fr. S. B. Christoffersen, Svendborg; fr. R. C. Jørgensen, Åbenrå; fr. K. Grau-Christensen, Sønderborg; fr. A. A. Nielsen, Haslev.

Kursus for kontorassistentpersonalet, 22. oktober—16. december 1976.

Siddende fra venstre: Merete Hornstrup Andersen, København; Grethe Anita Bisgaard Christensen, København; Jane Hansen, København; Marianne Børglum Hansen, København; Thomas Blåkilde Jensen, København; Inge Jørgensen, Helsingør; Kirsten Maria Biel Knudsen, København; Anni Yvonne Kristensen, København; Bente Dyveke Jensen, Kalundborg; Kirsten Annette Dam Michaelsen, København.

Stående fra venstre: Annie Mikkelsen, København; Karin Bruun Nielsen, København; Kirsten Else Nielsen, København; Kirsten Patrunch, København; Marianne Ellebæk Pedersen, København; Mona Petersen, København; Susanne Desireé Doose Schmidt, København; Else Marie Andersen, Skive; Lene Vestergaard Sørensen, København; Ulla Sørensen, København.

SLÆGTSFORSKERNES BIBLIOTEK

PERSONALET

I

POST- OG TELEGRAFVÆSENET

DEN 1. OKTOBER 1976

SLÆGTSFORSKERNES BIBLIOTEK

INDHOLDSFORTEGNELSE:

Side

I. Personalet i lønramme 16–40 (ekskl. postvagtmestre), assistenter, medhjælpere, elever, tegnere og kontorassistenter samt visse grupper af overenskomst- og honorarlønnet personale (færgepersonale se afd. III):

Generaldirektoratet ... 5
Distriktsmyndighederne ... 15
Tekniske virksomheder ... 18
Postgirokontoret ... 27
Jernbanepostkontorerne ... 45
Det københavnske postområde ... 46
Postkontorer i 1. distrikt ... 70
– i 2. – ... 81
– i 3. – ... 91
– i 4. – ... 100
Telegrafkontorer ... 108
Til uddannelse ved post- og telegrafskolen (ktass. pers) ... 127
Værnepligtstjeneste (assistenter og medhjælpere) ... 128
Til uddannelse ved post- og telegrafskolen (ass. linjen) ... 128
Afgivet til tjeneste ved postvæsenet på Færøerne ... 128

Anciennitetslister for det i afdeling I opførte personale i lønramme 16–40 (ekskl. postvagtmestre og overkontorassistenter), medhjælpere, assistenter og tegnere samt lister over det i samme afdeling opførte overenskomst- og honorarlønnede personale:

Generaldirektør ... 129
Teledirektør, postdirektør og personaledirektør ... 129
Faguddannet kontorpersonale af assistentlinjen:
Lønramme 37 ... 129
Lønramme 36 ... 129
Lønramme 34 ... 130
Lønramme 31, 29 og 21 (ekspsekr./fuldmægtig) ... 131
Lønramme 29, 30, 31 og 32 ... 131
Lønramme 24, 25, 26, 27 og 28 ... 134
Lønramme 20, 21 og 22 ... 140
Lønramme 17 og 19 (ekskl. oass.) ... 153

Side

Teknisk personale m. v.:
Lønramme 37 ... 154
Lønramme 35 og 36 ... 154
Lønramme 34 og 35 ... 154
Lønramme 29, 30, 31 og 32 ... 154
Lønramme 24, 25, 26 og 27 ... 155
Lønramme 20 og 22 ... 156
Lønramme 16, 17, 18 og 19 ... 158
Overenskomst- og honorarlønnet personale ... 162
Overassistenter (lønramme 17 og 19) ... 166
Tegnere (lønramme 9 og 12) ... 178
Assistenter (lønramme 9 og 11) ... 180
Medhjælpere (lønramme 2) ... 194
Elever ... 199

II. Postbud- og landpostbudpersonalet samt teknisk personale i lr. 5—15 (ekskl. tegnere) (færgepersonale se afd. III).

Generaldirektoratet ... 205
Overpostmesterens kontor ... 207
Postgirokontoret ... 207
Jernbanepostkontorerne ... 208
Det københavnske postområde ... 219
Postkontorer i 1. distrikt ... 310
– i 2. – ... 349
– i 3. – ... 391
– i 4. – ... 434
Afgivet til tjeneste ved postvæsenet på Færøerne ... 462
Telegrafkontorer ... 464
Tekniske virksomheder ... 465

III. Personalet ved Fanø—Esbjerg færgeri ... 484

FORKORTELSER:

afl. ... afløser
ass. ... assistent
blanketdep. ... blanketdepotet
e., ekspkt. ... ekspeditionskontor
edb-sekr. ... edb-sekretariatet
f. ... forstærkeruddannelse
fagp. ... fagprøve
fagp.II ... fagprøvens 2. del
F.M.2 ... fortjenstmedaljen i sølv
gdir. ... generaldirektoratet
indtr ... indtrædelsesdatoen for kontorassistentpersonale, der er varigt ansat efter 1. oktober 1972
ingd., ingeniørdistr. ... ingeniørdistrikt
K ... kommandør af Dannebrogordenen
K¹ ... kommandør af 1. grad af Dannebrogordenen
k. ... i kontortjenesten
kabel., kabelingeniørtj. ... kabelingeniørtjenesten
kontorass. ... kontorassistent
kontortj., kttj. ... kontortjenesten
ktr. ... kontrollør
kundetj. ... kundetjenesten
lab. ... telegraflaboratoriet
lr. ... lønramme
lønanvkt., lønn. ... lønningsanvisningskontoret
maskinass. ... maskinassistent
mat., materieldep. ... materieldepotet
mund., munderingsdep. ... munderingsdepotet
oass. ... overassistent
oktr. ... overkontrollør
opl. ... postvæsenets oplysningskontor og returpostkontoret
p. ... i pakkeomdelingen
P. ... indtrådt i postvæsenet
pkp ... pakkepostkontoret
p. pr. ... på prøve
planlsekr. ... postens planlægningssekretariat
postbudfagp. ... fagprøve for postbudpersonalet
postv ... postvæsenet
r ... radiouddannelse
rf. ... radio- og forstærkeruddannelse
R¹ ... ridder af 1. grad af Dannebrogordenen
R ... ridder af Dannebrogordenen
rev., revkt. ... revisionskontoret
r.ing., radioingeniørtj. ... radioingeniørtjenesten
skr. ... generaldirektoratets skrivestue
ST ... særligt tillæg
T. ... indtrådt i telegrafvæsenet
telegraflaborat., t.lab. ... telegraflaboratoriet
tgrafv. ... telegrafvæsenet
tjf.u.l. ... tjenestefrihed uden løn
t.k., tekn.kt. ... teknisk kontor
tlf. ... telefonvekslerbordet i generaldirektoratet
Tp. ... indtrådt i telegrafvæsenet og bestået prøven i postfagene
u.f.nr. ... uden for nummer
værk., p. og t.s værksteder ... post- og telegrafvæsenets værksteder
økonom., økonomikt. ... økonomikontoret

SLÆGTSFORSKERNES BIBLIOTEK

I. Personalet i lønramme 16—40 (ekskl. postvagtmestre), assistenter, medhjælpere, elever, tegnere og kontorassistenter samt visse grupper af overenskomst- og honorarlønnet personale.

(Færgepersonale se afd. III).

Anm.: for personale antaget som elev 1.8.72 og senere er bestået fagprøve 1 alene anført med årstallet herfor.

SLÆGTSFORSKERNES BIBLIOTEK

Generaldirektoratet.

	Lønramme	Ancienitetsnr.
Generaldirektør.		
Poul Hansen, R,.....	40	
Teledirektør.		
civilingeniør H. Laursen,K.....	39	
Postdirektør.		
cand. jur. B. M. Andersen, R[1].....	39	
Personaledirektør.		
A. Nielsen, R.....	39	
Pressechef.		
G. Hammerby (overenskomstansat)		
Samarbejdskonsulent.		
postbudformand H. J. Hansen.....	11	
1. ekspeditionskontor.		
kontorchef J. Fuglsang, R,.....	36	17
postinspektør E. Hansen (leder af uddannelsessektionen).....	34	30
— H.H. Christensen.....	34	52
— E. A. Jepsen.....	29	90
overkontrollør E. Frausing.....	25	118
— C. Holm.....	25	201
— H. H. Christensen.....	25	216
fuldmægtig, cand. jur. G. J. Eriksen.....	21	3
kontrollør A. Søgaard.....	22	219
— F. V. Larsen.....	21	370
— K. Johannesen.....	21	432
— E. E. Hansen.....	20	505
— S. E. Rasmussen.....	21	507
— P. C. Spanggaard.....	21	515
— fr. G. D. Møller.....	21	572
overassistent D. D. Hansen.....	19	232
— fr. D. M. Laugesen (½ tj.).....	17	283
— J. H. Geil.....	17	375
— P. Nissov.....	17	378
— K. Hansen.....	17	422
— fr. M. B. Fisker.....	17	474
— P. Juliussen.....	17	476
— B. Wind.....	17	498
— H. J. Berg.....	17	527
assistent L. H. S. Kristensen.....	9	153
— fr. U. Christensen (½ tj.).....	9	265
— P. Lund	9	268
— fr. B. Jensen	9	333
— fr. A. Rasmussen	9	416
— fr. S. R. Johannessen.....	9	487
— fr. J. Rasmussen.....	9	493
— fr. M. Sørensen.....	9	659

	Lønramme	Ancienitetsnr.
2. ekspeditionskontor.		
kontorchef M.T. Hansen.....	36	22
postinspektør E. N. Nielsen.....	30	108
kontrollør B. K. Laursen.....	22	386
— F. Christensen.....	22	399
— T. S. Olsen.....	22	556
overassistent J. C. Sparre.....	17	234
— J. Jensen.....	17	250
— fr. E. S. Christensen.....	17	462
— N. C. Rasmussen.....	17	475
— fr. M. M. Schlegel.....	17	501
— fr. K. Olsen.....	17	511
assistent K. J. H. Westh.....	9	192
— fr. A. V. Aavild.....	9	339
— fr. L. W. Nielsen.....	9	501
Munderingsdepotet:		
munderingsforvalter P. J. Paaske.....	24	142
Dansk post- og telegrafmuseum:		
telegrafmester A. M. Nielsen.....	20	32
3. ekspeditionskontor.		
kontorchef L. Nielsen.....	36	21
postinspektør E. L. Møller.....	34	51
— B. W Nordbo.....	29	44
— A. B. Lessmann.....	29	110
overkontrollør fr. A. Mortensen	25	96
— B. Bang-Sørensen.....	25	123
— D. C. Olsen.....	24	163
kontrollør N. C. Terp.....	21	391
— fr. K. Madsen	21	475
— N. M. Elming.....	20	497
— G. T. Christensen.....	21	555
— fr. L. Birkedal.....	22	565
— A. Jensen.....	21	582
overassistent N. L. Holm.....	17	30
— fr. J. Hedegaard (⅔ tj.)	17	220
— P. K. Nielsen.....	17	298
— fr. H. B. Jensen	17	364
— P. O. Jensen.....	17	382
— K. M. Andersen.....	17	392
— fr. T. W. Andersen.....	17	481
— fr. J. L. Wiedemann (⅔ tj.).....	17	488
— J. P. R. Christensen.....	17	519
assistent P. H. Larsen.....	9	208
— C. Sørensen.....	9	258
— fr. S. V. Christensen.....	9	276
— E. A. Jensen.....	9	363
4. ekspeditionskontor.		
kontorchef H. Pedersen.....	36	15
telegrafinspektør J. F. Pedersen.....	34	28

SLÆGTSFORSKERNES BIBLIOTEK

	Lønramme	Anciennitetsnr.
(4. ekspeditionskontor)		
telegrafinspektør A. H. Lindblad	29	39
— K. C. Thielsen	30	50
overkontrollør A. Larsen	25	79
— O. Thorndal	27	124
— J. Filskov	24	156
— C. Jensby	24	166
kontrollør fr. L. K. Nielsen	21	223
— B. E. Würtz	22	236
— W. D. Hansen	21	283
— M. P. Mortensen	21	301
— E. Hansen	21	306
— P. L. Storm	21	359
— fr. G. J. Jensen	21	382
— E. L. Roed	21	419
— J. Christensen	21	526
—	21	
overassistent B. Pedersen	19	103
— V. Larsen	19	144
— A. Jørgensen	19	151
— N. H. Jensen	19	171
— fr. I. S. Nielsen	17	177
— fr. B. C. V. Rønne (⅔ tj.)	19	189
— V. D. Jensen	19	207
— O. A. Pedersen	19	214
— fr. A. M. H. Kruse	17	228
— fr. L. R. Hansen (⅔ tj.)	19	229
— fr. E. K. Jørgensen	17	335
— fr. L. N. Karlsbjerg (⅔ tj.)	19	367
— B. B. Bliksby	19	389
— K. E. Pedersen	19	440
— fr. A. G. K. Nielsen (½ tj.)	19	564
— P. K. Johnsen	19	567
assistent fr. P. Andersen	11	196
— fr. H. H. Jensen (½ tj.)	11	229
— fr. G. L. Jensen (½ tj.)	11	296
— P. A. Larsen	11	311
5. ekspeditionskontor.		
kontorchef R. B. Fixen	36	19
postinspektør N. P. Kjøller	30	38
overkontrollør F. Sørensen	27	126
kontrollør E. L. Skaaning	20	4
— E. P. Møller	21	313
— J. R. Christensen	22	406
— B. Junker	20	544
overassistent F. J. Andersen	17	303
— I. L. Larsen	17	524
— fr. B. Plougstrup	17	538
assistent fr. R. Bjørnskov	9	28
1. teknisk kontor.		
overingeniør, cand. polyt. B. Nielsen	37	5
telegrafinspektør P. V. Larsen	30	36

	Lønramme	Anciennitetsnr.
(1. teknisk kontor)		
telegrafinspektør M. Jacobsen	29	80
overkontrollør V. O. Bendtsen	25	106
— K. P. Jensen	24	165
— F. Steenberg	25	184
kontrollør L. Christensen	21	315
— fr. A. M. Jensen	21	510
overassistent B. Christensen	19	132
— fr. A. W. Jørgensen	19	362
— fr. B. Porsild	19	427
— fr. B. L. Clausen (½ tj.)	19	430
— fr. G. H. Nielsen (½ tj.)	19	500
— S. Hess	19	522
assistent fr. R. Hansen	11	142
— F. V. Rasch	11	230
— fr. A. M. Biehl	11	404
Overenskomstansatte m.v.:		
civilingeniør, cand. polyt. I. Lønberg		
—, cand. polyt. H. J. Bengaard		
—, cand. polyt. H. O. Hansen		
—, cand. polyt. E. W. Heckscher		
—, cand. polyt. B. Wedervang		
—, cand. polyt. S. Nielsen		
2. teknisk kontor.		
overingeniør, cand. polyt. I. H. Larsen, R[1]	37	6
afdelingsingeniør, cand. polyt. H. E. Madsen, R	36	2
telegrafinspektør G. Frank	30	41
— H. P. Hansen	29	57
— H. P. Lyngse	30	61
— P. E. B. Laursen	29	82
— A. S. Andersen	29	104
overkontrollør B. Højer	24	157
— J. Jensen	27	190
— E. K. Hansen	24	203
kontrollør B. W. Jakobsen	21	266
— H. Brøndsholm	21	300
— K. O. Larsen	21	310
— P. M. Nielsen	21	390
— P. Nørgaard	21	459
— J. Nielsen (⅔ tj.)	21	470
— S. E. Rævdal	21	474
— A. K. Højbjerg	21	518
— fr. A. M. Majgaard	21	541
overassistent J. D. Ørsnæs	19	166
— fr. L. N. Olsen (½ tj.)	17	179
— fr. I. Christensen (½ tj.)	19	217
— S. K. Hansen	19	261
— G. Andersen (⅔ tj.)	19	273
— F. D. B. Madsen	19	274
— J. Jensby	19	299
— fr. J. K. Hansen (⅔ tj.)	19	431
— M. J. Albertsen	19	439

SLÆGTSFORSKERNES BIBLIOTEK

	Lønramme	Anciennitetsnr.
(2. teknisk kontor)		
overassistent L. L. Kristensen	17	468
— S. F. Jensen	19	505
— P. Madsen	19	506
tegner fr. A. Andersen	16	8
— fr. I. Wortmann	9	2
assistent fr. E. K. Skytt (½ tj.)	11	220
— B. Christensen	11	247
— K. L. Kristensen	9	309
— E. Semak	11	352
— I. Bock	11	371
— C. B. Nielsen	9	590
Overenskomstansatte m. v.:		
civilingeniør, cand. polyt. N. J. Vinkel		
—, cand. polyt. P. Sterndorff		
—, cand. polyt. A. H. Kvist		
—, cand. polyt. H. B. Nielsen		
—, cand. polyt. A. Waldorff		
—, cand. polyt. H. M. Svendsen		
—, cand. polyt. I. N. Andersen		
—, cand. polyt. J. R. Rasmussen		
—, cand. polyt. M. Ritsholm		
—, cand. polyt. B. F. Saxe		
3. teknisk kontor.		
kontorchef, cand. jur. E. Villumsen, R.	36	4
overarkitekt J. K. Andersen, R.	36	7
afdelingsarkitekt A. G. Berthelsen	34	4
telegrafingeniør J. Hougaard	35	8
ekspeditionssekretær, cand. jur. A. V. Sørensen.	31	1
fuldmægtig, cand. jur. fr. I. M. Jensen	29	2
ingeniør p. pr. O. W. Bertelsen	32	26
postinspektør J. V. Vasby	29	35
overkonstruktør L. E. Uth	32	11
— A. Christensen	32	14
— C. G. F. Højberg	32	18
overkontrollør fr. E. M. Mortensen	25	127
— S. H. Nissen	24	197
overkonstruktør V. Andreassen	25	3
kontrollør I. Møller	21	311
overassistent C. Ø. Jensen	17	184
— K. H. Andreasen	17	417
tegner H. Sørensen	16	21
— A. L. Sørensen	16	69
— K. H. Hansen	16	92
— I. G. Knudsen	9	23
— F. T. Laustsen	9	36
— fr. L. E. Mortensen	9	37
— F. Pedersen	9	39
— B. J. Jansen	9	41
— J. K. Bech	9	43
— E. J. B. Lodberg	9	45
assistent fr. H. Lemming	9	19
— fr. N. Rasmussen	9	34
— H. J. Nielsen	9	273

	Lønramme	Anciennitetsnr.
(3. teknisk kontor)		
assistent fr. A. L. Simonsen	9	374
Blanketdepotet:		
blanketforvalter A. E. Rasmussen	26	1
assistent S. A. S. Christensen	9	364
Materieldepotet:		
materialforvalter A. V. Hansen	29	60
kontrollør N. Christensen	21	27
Overenskomstansatte m. v.:		
fuldmægtig, cand. jur. K. Haahr		
arkitekt S. E. Harre		
— I. Pécseli		
— J. P. Møller		
— M. T. Schaltz		
— J. Menadeva		
— B. G. Lavrsen		
— P. Hostrup		
— E. Appel		
— K. Nielsen		
ingeniør H. J. H. A. Langenholt		
— P. Skjerk		
— P. E. Andresen		
— F. Jørgensen		
— J. S. Pedersen		
— O. Holm		
— M. Hansen		
— F. Farsund		
— T. Petersen		
— L. Mortensen		
— B. Rasmussen		
konstruktør W. O. B. Sørensen		
— B. T. Jensen		
— S. A. Nielsen		
— E. F. Pedersen		
— H. A. Hansen		
— P. H. Hansen		
— C. E. N. Ammitzbøll		
— K. T. Pedersen		
— J. D. Lind		
— H. P. Krogh		
Økonomikontoret.		
kontorchef V. V. Frederiksen, R.	36	6
postinspektør O. N. Nielsen	30	74
overkontrollør fr. I. J. Andersen (⅔ tj.)	25	162
— P. I. H. Bull	24	207
kontrollør N. L. Nielsen	21	482
— P. Jensen	20	486
— F. B. Laursen	21	539
— F. Iversen	22	568
overassistent fr. H. Callesen	17	496
— E. R. Jensen	17	520
— fr. I. L. K. Andresen	17	559
assistent fr. A. L. Nielsen	9	187
— E. V. Andersen	9	240
— G. Mathiasen	9	318

SLÆGTSFORSKERNES BIBLIOTEK

	Lønramme	Ancienitetsnr.
(økonomikontoret)		
Generaldirektoratets kassererforretninger:		
kontrollør E. B. T. Soltau	21	279
Overenskomstansatte m.v.:		
fuldmægtig, cand. oecon. B. Kops		
— cand. merc. P. P. Themsen		
Lønningsanvisningskontoret.		
kontorchef H. H. Christensen, R.	36	5
postinspektør N. K. Sørensen	30	56
kontrollør G. Andersen	22	267
— T. Schmidt-Jensen	21	449
— fr. I. B. Hakonsen	21	450
— E. Elberg	21	477
overassistent fr. A. M. Gersborg-Hansen	17	369
— fr. B. L. Hansen	17	477
assistent fr. M. H. Nielsen (⅔ tj.)	9	129
— S. T. Jensen	9	394
Revisionskontoret.		
kontorchef, translatør fr. G. U. Frank, R[1]	36	1
postinspektør M. V. Kjærsgaard	30	55
overkontrollør K. T. Mortensen	25	63
— L. E. Hansen	25	128
kontrollør S. A. Lindholt	21	229
— fr. H. S. Poulsen	21	417
— F. K. Kristensen	21	564
overassistent fr. J. H. Rasmussen (½ tj.)	17	106
— fr. Y. L. Söderquist (⅔ tj.)	17	205
— fr. Y. M. Kruse (½ tj.)	17	209
— fr. B. Jensen (½ tj.)	17	281
— fr. J. B. Vestergaard (½ tj.)	17	339
— fr. A. M. Pedersen (⅔ tj.)	17	342
— fr. A. E. Kallehauge	17	358
— fr. E. M. Christensen	17	561
assistent fr. L. Bruun	9	30
— fr. A. M. M. Larsen (⅔ tj.)	9	178
Postens planlægningssekretariat.		
kontorchef H. A. E. Myrvig, R. (sekretariatschef for planlsekr. og edb-sekretariatet)	36	16
postinspektør N. F. Bodholdt	30	107
overkontrollør H. A. Hansen	24	212
kontrollør fr. B. Pedersen	21	545
— S. J. S. Andersen	20	573
— S. Sørensen	20	574
(postens planlægningssekretariat)		
overassistent E. Thomassen	17	449
— P. C. Poulsen	17	529
— K. B. Pedersen	17	530
assistent H. Kaltoft	9	198
— fr. E. Kristensen	9	232
— H. J. Bøjden	11	236
— J. H. Nielsen	11	354
— C. F. Jensen	11	479
— J. J. Balle	9	645
Edb-sekretariatet.		
overkontrollør E. Larsen	25	164
— P. Nørgaard	24	204
kontrollør E. Høy	21	414
— B. L. Skrydstrup	21	418
— T. Madsen	21	421
— P. H. Josephsen	21	479
— P. T. Kristensen	20	516
— P. Stenbæk	21	548
— P. Fischer	21	553
overassistent E. F. Thorsen	19	230
— J. V. F. Pedersen	19	314
— E. Nielsen	19	350
— J. E. Thomsen	19	446
— T. Kristensen	19	447
— fr. L. Sørensen	19	450
— fr. B. Wahl (⅔ tj.)	19	453
— K. A. Schlegel	19	499
— C. E. Aagaard	19	528
— fr. B. Stenbæk	19	534
tegner H. H. Larsen	9	28
assistent fr. K. G. Schmidt	11	144
— fr. E. Bitz	11	147
— H. U. Skov	11	216
— G. Johnsen	11	284
— fr. B. Fischer	11	293
— B. K. Riis	11	338
— O. Rabjerg	11	389
— E. P. Jensen	11	396
— J. P. J. Møller	11	463
— fr. U. B. Jørgensen	11	576
— fr. I. V. Petersen	11	656
Overenskomstansatte m. v.:		
civilingeniør, cand. polyt. H. Dehlholm		

Postens planlægningsnævn.

postdirektør B. M. Andersen
personaledirektør A. Nielsen
overpostmester T. W. Madsen
overpostinspektør F. C. Arpe
kontorchef J. Fuglsang
kontorchef L. Nielsen
kontorchef R. B. Fixen
kontorchef H. A. E. Myrvig

Som repræsentanter udpeget af personaleorganisationerne:

formanden for Dansk Post- og Telegrafforening,
kontrollør Hans Strunge
formanden for Dansk Postforbund,
postvagtmester Aage Andersen.

SLÆGTSFORSKERNES BIBLIOTEK

	Lønramme	Ancienitetsnr.

Edb-komite.

teledirektør H. Laursen
postdirektør B. M. Andersen
personaledirektør A. Nielsen
kontorchef H. A. E. Myrvig, sekretær

Som repræsentanter udpeget af personaleorganisationerne:

formanden for Dansk Post- og Telegrafforening,
kontrollør Hans Strunge
formanden for Dansk Postforbund,
postvagtmester Aage Andersen.

Kommissionen for post- og telegrafvæsenets fagprøver.

personaledirektør A. Nielsen, formand
postdirektør B. M. Andersen
overpostmester T. W. Madsen
overtelegrafinspektør P. F. Eriksen
overingeniør I. H. Larsen
kontorchef J. Fuglsang
tilforordnet for Dansk Post- og Telegrafforening:
næstformanden, overassistent B. Christensen
tilforordnet for Dansk Postforbund:
forbundssekretær, postbudformand S. K. Jensen

	Lønramme	Ancienitetsnr.

postinspektør E. Hansen, skoleforstander
overkontrollør E. Frausing, sekretær

Dansk post- og telegrafmuseum.

kontorchef M. T. Hansen, formand
overingeniør K. L. Larsen
overpostmester T. W. Madsen
pens. afdelingsingeniør G. E. R. Bramslev
postmester H. M. Jensen
ingeniør W. M. Jensen
postmester V. B. Andreasen
materialforvalter A. V. Hansen
overkontrollør P. K. Hansen
telegrafmester A. M. Nielsen

Generaldirektoratets translatørforretninger.

kontorchef fr. G. U. Frank (fransk)
overassistent B. Pedersen (engelsk)
overkontorassistent fr. I. H. Boye (fransk)
overkontorassistent fr. B. M. Sørensen (engelsk)
overkontorassistent fr. E. Bøtkjær (fransk)
kontorfunktionær fr. E. I. Kari (tysk)

SLÆGTSFORSKERNES BIBLIOTEK

Kontorassistentpersonale.

	Kontor	Født	Kontorist eller indtr.	Kontor-assistent II	Kontor-assistent I	Over-kontor-assistent	Lønramme	Anmærkninger
fr. I. H. Boye	3.e.	1.8.16	1.8.40	1.10.46	1.4.49	1.4.64	17	
fr. I. L. Wiuff	rev.	18.8.13	1.9.37	1.4.46	1.4.53	1.9.64	17	
fr. B. E. M. Fandrup	3.t.k.	14.10.20	1.11.44	1.4.49	1.4.58	1.4.66	17	
translatør fr. B. M. Sørensen	3.e.	15.7.23	1.6.49	1.10.55	1.4.58	1.4.66	17	u.f.nr. 1.11.63–31.7.64.
fr. E. Høgh	2.e.	7.4.19	1.5.43	1.4.47	1.8.54	1.9.68	17	
fr. L. J. Hegner	rev.	9.5.26	1.7.47	1.4.57	1.4.61	1.9.68	17	
fr. A. M. Barslund	5.e.	29.9.28	1.10.49	1.4.57	1.4.61	1.4.69	17	
fr. I. M. Andersen (⅔ tj.)	rev.	1.11.28	1.1.50	1.4.58	1.4.61	1.4.69	17	
fr. E. H. Hansen	5.e.	11.1.29	1.2.50	1.4.58	1.4.61	1.4.69	17	
fr. E. H. Gamst	lønn.	18.6.29	1.10.50	1.4.58	1.4.61	1.4.69	17	
fr. L. K. Hansen	2.e.	5.12.29	1.4.52	1.4.58	1.4.62	1.5.70	17	
fr. C. E. Madsen (½ tj.)	1.e.	4.1.43	.....	1.10.66	1.2.70	1.6.70	18	
fr. L. M. Kjeldsen	lønn.	25.4.32	1.5.53	1.4.58	1.4.62	1.4.71	17	
fr. K. A. Møller	3.t.k.	12.7.32	1.1.56	1.4.58	1.4.63	1.4.71	17	
fr. T. Nielsen	4.e.	29.4.29	1.5.50	1.12.57	1.4.62	1.5.72	17	u.f.nr. 1.4.53–31.3.54
fr. B. N. Jansson	1.t.k.	30.12.28	1.1.50	1.4.58	1.4.62	1.4.73	17	
fr. K. M. Pedersen	4.e.	20.12.28	1.7.51	1.4.58	1.4.63	1.3.75	17	
fr. G. E. Thomhav	1.t.k.	17.2.20	1.3.44	1.4.49	1.4.60	1.4.75	17	
fr. E. Bøtkjær	4.e.	11.3.32	1.4.53	1.4.58	1.4.63	1.4.75	17	
fr. A. Månsson	1.e.	25.11.45	.....	1.8.67	1.3.71	1.7.76	17	
fr. A. K. Lassen	skr.	1.1.33	1.1.54	1.4.58	1.7.62	1.10.76	18	
fr. H. E. S. Varnholst (⅔ tj.)	edb-sekr.	22.7.26	1.7.48	1.4.55	1.4.60		9	
fr. L. G. Dahl (½ tj.)	mat.	23.5.26	1.7.47	1.4.53	1.4.61		9	
fr. A. M. Hansen (⅔ tj.)	4.e.	30.10.28	1.11.49	1.10.56	1.4.61		9	
fr. L. Hansen	skr.	7.5.28	1.6.49	1.10.57	1.4.61		12	
fr. T. L. Larsen	4.e.	1.8.22	1.4.46	1.4.54	1.4.62		9	
fr. E. M. H. Jensen	tlf.	5.10.25	1.11.46	1.4.54	1.4.62		12	
fr. J. Andresen	økonom.	10.1.30	1.11.52	1.4.58	1.4.62		12	
fr. L. B. Rasmussen	4.e.	18.1.34	1.4.55	1.4.58	1.4.63		12	
fr. E. J. E. Nielsen	3.e.	10.6.33	1.5.55	1.4.58	1.4.63		9	
fr. J. Grønnemose	3.t.k.	3.1.34	1.6.56	1.4.58	1.4.63		9	
fr. B. H. Christensen	5.e.	12.12.35	1.1.57	1.4.58	1.4.63		9	
fr. K. R. Sørensen	1.e.	25.10.33	1.3.57	1.4.58	1.4.63		12	
fr. E. E. Therkelsen (⅔ tj.)	3.e.	15.8.24	1.4.46	1.7.52	1.9.60		7	tjf.u.l. 1.5.69–30.4.72
fr. A. M. W. Brønds-holm (⅔ tj.)	2.t.k.	30.10.36	1.11.57	1.4.58	1.4.64		9	
fr. A. L. P. Jacobsen (⅔ tj.)	rev.	9.1.38	.....	1.2.59	1.4.64		9	
fr. L. Lindhard	mat.	30.4.39	.....	1.5.60	1.4.64		9	
fr. B. Eriksen	4.e.	2.6.36	.....	1.11.59	1.4.64		9	tjf.u.l. 1.2.74–31.1.76
fr. H. Frantzen (⅔ tj.)	3.t.k.	11.12.39	.....	1.1.61	1.4.66		7	
fr. L. S. Ørum	1.t.k.	1.6.40	.....	1.6.61	1.4.66		12	
fr. B. I. Barndorff (⅔ tj.)	rev.	5.8.40	.....	1.9.61	1.4.66		12	
fr. G. S. Rasmussen	lønn.	31.10.41	.....	1.11.62	1.2.67		9	
fr. H. B. Frausing (⅔ tj.)	2.t.k.	4.4.24	1.9.47	1.12.51	1.4.60		9	ude af post- og telegrafv. 1.8.65–31.5.72.
fr. K. A. Nielsen (⅔ tj.)	rev.	9.10.41	.....	1.11.62	1.5.67		12	
fr. B. A. P. Pedersen	2.e.	4.12.41	.....	1.1.63	1.5.67		9	
fr. R. M. Bodholdt (⅔ tj.)	2.t.k.	15.4.42	.....	1.5.63	1.10.67		12	
fr. E. Prætorius	2.t.k.	17.6.39	.....	1.5.64	1.1.68		12	
fr. K. S. Djerving (⅔ tj.)	rev.	25.7.42	.....	1.12.63	1.8.68		9	
fr. L. Sørensen	2.e.	17.8.42	.....	1.2.64	1.8.68		9	
fr. I. J. O. Linke	rev.	8.11.43	.....	1.12.64	1.1.69		9	
fr. Y. M. Missel (⅔ tj.)	skr.	2.9.42	.....	1.1.65	1.4.69		7	
fr. A. C. Grenaae (⅔ tj.)	1.e.	22.1.44	.....	1.2.65	1.4.69		7	

SLÆGTSFORSKERNES BIBLIOTEK

	Kontor	Født	Kontorist eller indtr.	Kontor-assistent II	Kontor-assistent I	Lønramme	Anmærkninger
(kontorassistentpersonale)							
fr. C. J. Knudsen	3.e.	21.2.44	.....	1.3.65	1.4.69	9	tjf.u.l. 1.5.76–
fr. J. Müller	skr.	14.5.44	.....	1.8.65	1.4.69	7	
fr. J. B. Mostgaard (⅔ tj.)	økonom.	2.12.44	.....	1.1.66	1.4.69	9	
fr. A. I. Duvier	1.t.k.	2.2.46	.....	1.3.67	1.5.70	9	
fr. L. K. Wimmer (⅔ tj.)	rev.	23.4.45	.....	1.5.66	1.9.70	7	
fr. G. E. Rasmussen	1.e.	24.5.45	.....	1.6.66	1.9.70	9	
H. Skjelmose	mund.	4.8.34	.....	.....	1.3.71	7	pb. 1.4.59–31.3.64.
fr. H. Sjøland (½ tj.)	2.t.k.	15.8.45	.....	1.11.66	1.3.71	7	håndv. 1.4.64–28.2.71
fr. T. B. Olin (⅔ tj.)	4.e.	14.10.45	.....	1.2.67	1.3.71	9	
fr. L. R. Hansen	skr.	12.9.46	.....	1.10.67	1.4.71	7	
fr. K. Krage (⅔ tj.)	3.t.k.	23.10.47	.....	1.2.69	1.4.71	7	tjf.u.l. 1.9.76–
fr. B. I. Clausen	2.e.	28.8.46	.....	1.9.67	1.6.71	7	
fr. R. F. Orkild	lønn.	25.6.46	.....	1.11.67	1.6.71	9	
fr. B. Juul	1.e.	28.2.48	.....	1.6.69	1.9.71	7	
fr. W. Petersen	økonom.	12.6.46	.....	1.7.67	1.1.71	7	tjf.u.l. 16.1.75–15.1.76
fr. A. M. Michelsen	3.e.	18.8.18	.....	.....	1.4.72	9	
fr. K. M. Svendsen	rev.	9.2.26	.....	.....	1.4.72	7	
fr. K. H. Mathisen	1.t.k.	8.12.26	.....	.....	1.4.72	7	
fr. I. A. Wydojnik	2.t.k.	5.7.28	.....	.....	1.4.72	12	
fr. G. Andersen	rev.	10.7.28	.....	.....	1.4.72	7	
fr. G. S. Andersen	3.e.	12.11.30	.....	.....	1.4.72	12	
fr. S. Boisen	3.t.k.	31.10.31	.....	.....	1.4.72	12	
fr. B. Nødgaard	3.t.k.	27.9.33	.....	.....	1.4.72	9	
fr. I. Ladegaard	1.t.k.	2.1.37	.....	.....	1.4.72	7	
fr. B. I. Sørensen	1.e.	10.3.37	.....	.....	1.4.72	9	
fr. W. K. Storm (⅔ tj.)	2.t.k.	8.9.37	.....	.....	1.4.72	7	
fr. L. Faurhøj	2.t.k.	13.2.39	.....	.....	1.4.72	7	
fr. G. Karlsen	rev.	18.2.39	.....	.....	1.4.72	9	
fr. A. L. Bertram (⅔ tj.)	4.e.	20.5.24	.....	1.4.72	1.6.72	7	
fr. B. L. Ehlers	1.t.k.	2.5.45	.....	1.3.71	1.8.72	9	
fr. A. D. N. Villumsen (⅔ tj.)	1.e.	1.12.46	.....	1.12.67	1.10.72	7	
fr. I. A. Drewsen	4.e.	28.6.45	.....	1.10.68	1.10.72	7	
fr. C. E. Hansen	1.t.k.	3.7.30	.....	1.4.72	1.12.72	7	ktass. I 1.1.69–30.4.71,
fr. H. B. Poulsen	lønn.	14.11.43	.....	1.12.64	1.1.73	9	ude af post. og telegrafv.
fr. A. H. N. Hansen	3.t.k.	23.5.46	.....	1.6.67	1.3.73	9	1.5.71–31.1.72
fr. J. H. Andersen (½ tj.)	4.e.	5.6.46	.....	1.12.68	1.4.73	7	
fr. B. L. Larsen (⅔ tj.)	1.e.	10.6.48	.....	1.9.69	1.4.73	7	
fr. A. V. Hemmingsen (⅔ tj.)	planlsekr.	6.8.46	.....	1.12.69	1.4.73	7	
fr. B. M. Thomsen (½ tj.)	4.e.	1.9.49	.....	1.9.70	1.4.73	7	
fr. K. Rasmussen (⅔ tj.)	2.e.	29.1.47	.....	1.10.70	1.4.73	7	tjf.u.l. 1.8.–31.10.71
fr. A. S. Hansen (½ tj.)	2.t.k.	27.1.34	1.2.55	1.6.72	1.5.73	7	ude af post- og telegrafv. 1.12.56–31.5.72
fr. J. Würtz	1.e.	18.3.30	1.4.51	1.6.72	1.8.74	9	ude af post- og telegrafv. 1.7.53–31.5.72
fr. M. Carstensen	rev.	10.4.49	.....	1.1.71	1.8.74	7	tjf.u.l. 6.10.71–5.1.72°
fr. T. C. Kristensen	edb-sekr.	17.9.50	.....	1.10.71	1.8.74	7	
fr. J. Pedersen	lønn.	10.2.49	.....	1.2.72	1.8.74	7	
K. A. Hansen	edb-sekr.	19.2.53	1.12.71	1.12.73	1.8.74	7	
fr. K. V. Guldbrandsen (⅔ tj.)	lønn.	2.1.48	.....	1.2.69	1.10.74	7	
fr. L. Nielsen	1.e.	5.2.50	.....	1.4.72	1.10.74	7	tjf.u.l. 1.6.76–
fr. J. M. Petersen	mat.	17.7.47	.....	1.5.72	1.10.74	9	tjf.u.l. 1.4.72–31.3.73,
fr. G. Faisst	2.e.	26.6.48	.....	1.8.71	1.2.75	7	ude af post- og telegrafv. 1.4.–30.9.73
fr. B. Frederiksen (⅔ tj.)	4.e.	4.6.24	1.4.46	1.4.53	1.4.75	9	ude af post- og telegrafv. 1.10.57–31.5.72

SLÆGTSFORSKERNES BIBLIOTEK

	Kontor	Født	Kontorist eller indtr.	Kontor-assistent II	Kontor-assistent I	Lønramme	Anmærkninger
(kontorassistentpersonale)							
fr. A. E. Andersen (½ tj.)	1.e.	18.10.29	1.11.50	1.1.72	1.4.75	7	ude af post- og telegrafv. 1.12.55–31.12.71
fr. M. Poulsen	2.e.	30.5.48	.....	1.5.71	1.4.75	7	
fr. L. B. Jensen (⅔ tj.)	lønn.	13.5.51	.....	1.4.72	1.4.75	7	
fr. J. S. Jensen	2.t.k.	10.11.51	.....	1.4.72	1.4.75	7	
fr. M. Jensen	1.e.	17.12.51	.....	1.7.72	1.4.75	7	
fr. B. Andersen	4.e.	15.10.49	.....	1.11.70	1.9.75	7	
fr. A. K. Andersen (½ tj.)	4.e.	27.6.47	.....	1.10.68	1.10.75	7	
fr. E. E. D. Hansen (½ tj.)	1.e.	12.1.28	.....	.....	1.10.75	7	
fr. C. Aabro	4.e.	18.9.43	.....	1.7.70	1.12.75	7	
A. M. Hansen	edb-sekr.	19.2.51	16.12.71	1.1.74	1.1.76	7	
O. J. Nielsen	edb-sekr.	21.5.40	1.11.74	1.11.74	1.1.76	7	
O. H. Christensen	edb-sekr.	6.12.44	.....	.....	1.1.76	7	pb. 1.10.66–31.12.75
fr. G. M. Birkhus (½ tj.)	økonom.	21.7.49	.....	1.3.72	1.6.76	7	
fr. A. Andersen	3.t.k.	18.2.51	.....	1.6.72	1.7.76	7	
fr. I. M. Andersen	rev.	24.2.48	.....	1.4.71	1.8.76	7	
fr. V. Jensen (½ tj.)	økonom.	19.5.47	.....	1.1.69	1.10.76	7	
fr. K. U. N. Eghave	4.e.	28.9.48	.....	1.11.70	1.10.76	7	
fr. D. M. Jensen	3.t.k.	7.2.27	.....	1.4.72	1.10.76	7	
fr. U. Ejlertsen	3.t.k.	20.9.45	.....	1.2.67		3	
fr. B. Hansen	2.t.k.	13.5.46	.....	1.10.68		3	ktass. I 1.8.68–31.7.70, ude af post- og telegrafv. 1.8.70–30.11.72, tjf.u.l. 28.9.74–27.3.75
fr. J. Olsen (½ tj.)	2.e.	12.6.43	.....	1.7.64		3	
fr. E. M. Navi (⅔ tj.)	skr.	19.4.48	.....	1.8.69		3	
fr. S. B. Johannesen (⅔ tj.)	edb-sekr.	15.8.48	.....	1.3.70		3	
fr. R. Rydén	3.t.k.	9.4.46	.....	1.7.70		3	
fr. B. R. Jespersen	2.t.k.	24.8.49	.....	1.3.71		3	
fr. E. Erdal (⅔ tj.)	rev.	24.6.47	....	1.4.71		3	
fr. B. M. Pang	4.e.	24.6.47	.....	1.4.71		3	
fr. J. Ziebell (½ tj.)	1.e.	28.2.50	.....	1.4.71		3	
fr. D. Carstensen	3.e.	4.5.50	.....	1.6.71		3	ktass. I 1.10.71–30.9.75
fr. L. H. E. Wennerberg	rev.	7.5.47	....	1.6.71		3	
fr. C. Larsen	2.e.	26.2.47	.....	1.12.70		3	tjf.u.l. 1.6.74–31.3.75
fr. A. D. Petersen	skr.	25.10.49	....	1.10.71		3	
fr. K. Lindmann	edb-sekr.	31.3.48	.....	1.2.72		3	
fr. K. H. Thrane	4.e.	4.11.50	.....	1.2.72		3	
fr. A. S. S. Smed	mund.	1.6.49	.....	1.3.72		3	
fr. I. Filborne	rev.	13.2.20	.....	1.4.72		3	
fr. A. J. Christensen	rev.	31.10.20	.....	1.4.72		3	
fr. M. A .Grann	rev.	28.7.26	.....	1.4.72		3	
fr. R. Justesen	4.e.	6.9.26	.....	1.4.72		3	
fr. E. N. Maagesø	rev.	21.6.30	.....	1.4.72		3	
fr. J. Kærgaard	1.t.k.	19.5.44	.....	1.4.72		3	
fr. L. V. Berantzino	skr.	30.10.51	.....	1.4.72		3	
fr. B. G. Christensen	2.t.k.	26.8.51	.....	1.4.72		3	
fr. G. S. Hansen (⅔ tj.)	4.e.	31.8.38	.....	1.9.59		3	ude af post- og telegrafv. 1.1.63–31.8.75
fr. L. M. Rasmussen	blank.	15.10.46	.....	1.5.72		3	
fr. K. Nielsen (⅔ tj.)	2.t.k.	19.8.48	.....	1.5.72		3	
fr. M. H. Christiansen (⅔ tj.)	skr.	20.5.51	.....	1.4.72		3	tjf.u.l. 1.5.–5.8.73
fr. A I. Rosenberg	lønn.	9.7.51	.....	1.8.72		3	
fr. L. A. Larsen (⅔ tj.)	2.t.k.	20.8.51	.....	1.8.72		3	
fr. R. I. Petersen	edb-sekr.	24.7.52	.....	1.8.72		3	
fr. C. E. Christensen (⅔ tj.)	rev.	28.9.49	.....	1.3.72		3	tjf.u.l. 1.5.–15.10.72
fr. J. A. Lind	1.t.k.	20.5.46	.....	1.9.72		3	
fr. W. H. Rasmussen (⅔ tj.)	rev.	29.9.52	.....	1.10.72		3	
fr. J. M. Sørensen	2.t.k.	24.3.52	.....	1.10.72		3	elevuddannelse

SLÆGTSFORSKERNES BIBLIOTEK

	Kontor	Født	Kontorist eller indtr.	Kontor-assistent II	Kontor-assistent I	Lønramme	Anmærkninger
(kontorassistentpersonale)							
fr. A. Christensen (⅔ tj.)	2.t.k.	3.9.52	.....	1.10.72		3	
fr. K. T. Rasmussen	1.t.k.	19.6.46	.....	1.10.72		3	
fr. B. Haslund	2.t.k.	5.10.52	1.3.70	1.11.72		3	
fr. J. Colberg	2.t.k.	13.2.52	.....	1.9.72		3	tjf.u.l. 1.10.–31.12.73
fr. L. R. Stranddorf	skr.	18.6.48	1.8.70	1.1.73		3	tjf.u.l. 1.8.76–
fr. B. Nielsen	3.t.k.	20.8.53	16.10.70	1.9.73		3	
fr. H. I. Villiam	3.t.k.	3.2.50	1.11.70	1.1.73		3	
fr. L. Glavas	tlf.	15.8.51	1.1.71	1.1.73		3	
fr. J. E. Sørensen	3.t.k.	9.5.50	18.1.71	1.2.73		3	
fr. L. M. Bidstrup	planlsekr.	26.12.52	18.1.71	1.2.73		3	
fr. G. D. Hjorth (⅔ tj.)	rev.	14.8.51	1.2.71	1.2.73		3	
fr. L. K. Hansen (½ tj.)	2.t.k.	31.3.53	1.2.71	1.4.73		3	
fr. S. G. Christensen	2.e.	24.6.48	16.3.71	1.5.73		3	
fr. I. H. Nielsen	1.e.	26.1.53	16.3.71	1.4.73		3	
fr. J. Sørensen	mat.	6.8.48	1.4.71	1.4.73		3	
fr. M. U. Holst	3.e.	1.11.50	1.4.71	1.6.73		3	elevuddannelse
fr. T. G. E. Henriksen (½ tj.)	tlf.	23.2.51	1.4.71	1.4.73		3	
fr. L. E. J. Johansen	1.t.k.	16.10.50	17.5.71	1.6.73		3	
fr. B. H. Breuner	4.e.	21.6.49	1.6.71	1.6.73		3	
fr. V. R. Rasmussen	1.t.k.	14.12.52	1.6.71	1.6.73		3	
fr. A. Sørensen	1.t.k.	28.7.54	16.7.71	1.8.74		3	
fr. E. Kloster	1.t.k.	25.2.52	1.8.71	1.8.73		3	
fr. I. Bertelsen	skr.	4.5.54	1.8.71	1.6.74		3	
fr. P. M. Hansen	1.e.	16.6.54	1.8.71	1.7.74		3	
fr. H. R. Sillehoved	edb-sekr.	20.1.52	17.8.71	1.12.73		3	
fr. L. M. Busch	4.e.	2.11.54	17.8.71	1.12.74		3	
fr. M. Nielsen	2.t.k.	25.11.54	17.8.71	1.12.74		3	
fr. L. M. H. Nielsen	3.t.k.	7.9.49	1.9.71	1.9.73		3	
fr. K. Mørch-Hansen (½ tj.)	skr.	22.3.50	1.9.71	1.6.74		3	
fr. A. Andersen	skr.	21.4.54	1.9.71	1.5.74		3	
fr. J. F. Hansen	2.t.k.	6.9.54	1.9.71	1.10.74		3	
fr. K. E. Arndt	skr.	6.6.47	16.9.71	1.11.73		3	
fr. B. M. Jørgensen	edb-sekr.	6.1.51	1.10.71	1.10.73		3	
fr. S. S. Audun-Olsen (⅔ tj.)	5.e.	27.12.52	1.12.71	1.12.73		3	
fr. B. M. Ludvig	2.t.k.	23.6.47	16.9.71	1.10.73		3	tjf.u.l. 1.9.–30.11.75
fr. M. S. Pedersen (⅔ tj.)	edb-sekr.	6.9.51	.....	1.4.72		3	ude af post- og telegrafv. 1.2.73–30.4.75
fr. C. A. Sbeinati	rev.	8.8.49	17.1.72	1.2.74		3	
B. T. Christensen	edb-sekr.	17.3.53	17.1.72	1.2.74		3	
fr. V. R. Christensen	4.e.	5.3.41	1.2.72	1.2.74		3	
fr. R. M. Martinsen	4.e.	20.3.44	1.2.72	1.2.74		3	
fr. B. N. Pedersen	4.e.	27.11.49	1.2.72	1.4.74		3	
fr. B. L. Nielsen	skr.	18.7.50	1.2.71	1.2.73		3	ude af post- og telegrafv. 1.9.74–30.9.75
fr. K. Bryde	2.t.k.	12.5.54	1.3.72	1.6.74		3	
fr. L. S. Mader	rev.	13.8.50	1.4.72	1.4.74		3	
fr. S. Jensen	1.e.	23.10.52	1.5.72	1.5.74		3	
fr. K. M. Niazy	skr.	6.5.53	1.5.72	1.9.74		3	
fr. D. M. Pedersen	økonom.	18.9.52	15.5.72	1.6.74		3	
B. F. Petersen	edb-sekr.	3.11.45	1.6.72	1.6.74		3	
fr. R. B. Christensen (½ tj.)	1.e.	24.9.53	1.6.72	1.6.74		3	tjf.u.l. 1.10.76–
fr. G. Ø. Thomsen (⅔ tj.)	2.t.k.	23.2.50	1.8.72	1.10.74		3	
fr. L. T. Pedersen	tlf.	21.3.54	1.8.72	1.8.74		3	
fr. L. S. Bliksby	3.t.k.	18.5.56	1.8.72	1.6.76		3	
fr. E. E. Nielsen (⅔ tj.)	5.e.	25.10.49	1.9.72	1.9.74		3	
fr. B. Christensen	økonom.	3.2.55	1.9.72	1.3.75		3	

SLÆGTSFORSKERNES BIBLIOTEK

	Kontor	Født	Kontorist eller indtr.	Kontor-assistent II	Kontor-assistent I	Lønramme	Anmærkninger
(kontorassistentpersonale)							
fr. S. Iversen	1.t.k.	10.2.54	1.10.72	1.10.74		3	
fr. U. E. Jensen	1.e.	4.4.51	1.11.72	1.11.74		3	
fr. A. Holst	skr.	22.1.45	1.2.73	1.2.75		3	
J. C. Flodin	edb.sekr.	20.1.51	1.3.73	1.3.75		3	
fr. J. Brandt	økonom.	14.4.49	1.4.73	1.4.75		3	
fr. L. M. Gille (⅔ tj.)	edb-sekr.	5.1.51	1.4.73	1.4.75		3	
fr. C. Pedersen	2.t.k.	6.7.51	1.4.73	1.4.75		3	
fr. I. B. Hansen	rev.	14.9.55	1.7.73	1.10.75		3	
fr. H. Konradsen	2.t.k.	3.7.51	1.8.73	1.8.75		3	
fr. L. Jensen	rev.	3.2.56	1.8.73	1.3.76		3	
fr. P. S. Mørkeberg	edb-sekr.	11.8.55	16.8.73	1.9.75		3	
fr. H. B. Andersen	edb-sekr.	30.12.51	1.9.73	1.11.75		3	
fr. S. Fritze	lønn.	1.10.56	1.11.73	1.10.76		3	
fr. B. L. Thorsen	rev.	21.12.46	19.11.73	1.12.75		3	
fr. I. B. Arnskov	2.t.k.	8.7.40	1.1.74	1.1.74		3	
fr. K. L. Andersen (⅔ tj.)	rev.	11.1.50	1.1.74	1.10.74		3	
fr. P. Viholt	edb-sekr.	24.8.53	1.2.74	1.2.76		3	
fr. I. B. Møller	skr.	3.5.53	1.3.74	1.3.76		3	
fr. R. N. Jensen (⅔ tj.)	2.t.k.	9.5.54	1.3.74	1.3.76		3	
fr. J. S. Larsen	4.e.	28.6.54	1.3.74	1.5.76		3	
fr. B. M. Schmidt	økonom.	13.4.54	18.3.74	1.4.76		3	
P. R. Nielsen	edb-sekr.	25.1.52	1.4.74	1.4.76		3	
fr. B. H. Rasmussen	4.e.	3.11.47	17.4.74	1.6.76		3	
fr. H. Pedersen	1.e.	30.10.52	1.7.74	1.9.76		3	
fr. B. Nielsen	1.t.k.	11.3.36	1.8.74	1.9.76		3	
fr. L. Nielsen	1.e.	20.11.51	1.8.74	1.9.76		3	
fr. P. B. Hein	2.t.k.	27.3.54	1.8.74	1.8.76		3	
fr. L. Ilve	2.t.k.	7.3.56	1.8.74	1.8.76		3	
fr. M. B. Hansen	skr.	29.4.55	16.8.74	1.9.76		3	
fr. I. H. Kristensen	4.e.	16.5.42	1.9.74	1.9.76		3	
fr. M. S. Heymans	skr.	24.4.51	1.10.74	1.10.76		3	
fr. B. D. Nielsen	1.e.	18.9.56	1.10.74	1.10.76		3	
F. N. Petersen	edb-sekr.	11.10.42	1.11.74	1.11.74		3	
fr. J. R. Johansen	rev.	16.6.44	1.11.74	1.5.75		3	

SLÆGTSFORSKERNES BIBLIOTEK

Distriktsmyndighederne.

	Lønramme	Ancienitetsnr.
Overpostmesterembedet i København.		
overpostmester T. W. Madsen	37	7
postinspektør K. Petersen	34	44
— J. Kjeldsen	32	92
— P. L. Simonsen	29	97
overkontrollør K. Søderquist	25	114
— K. B. Jørgensen	25	130
— K. B. Hansen	25	219
kontrollør O. Fruerlund	22	435
— fr. I. Bengtsen	21	445
— L. M. Nielsen	22	485
— P. M. Petersen	21	495
— F. Yde-Andersen	21	527
— O. B. Nielsen	21	550
— N. E. Christensen	21	562
overassistent fr. E. L. Ørpe	17	441
— E. L. Petersen	17	472
— L. S. Hald	17	473
— T. K. Andersen	17	565
— fr. K. E. Jensen	17	566
—	17	
tegner E. de Fries	9	13
assistent F. I. Pedersen	9	188
— H. E. Poulsen	9	194
— fr. T. S. Sørensen	9	302
— B. J. Lundgaard	9	332
— P. Fuglsang	9	472
— L. K. Back	9	483
overkontorassistent fr. I. E. Jensen (f. 12.4.16, kontorist 1.5.40, kontorassistent II 1.4.46, kontorassistent I 1.4.51 (kontorassistent II 1.12.54–31.3.60), overkontorassistent 1.4.65)	17	
overkontorassistent fr. J. Christensen (f. 15.5.28, kontorist 1.6.49, kontorassistent II 1.4.56, kontorassistent I 1.4.61, overkontorassistent 1.9.68)	17	
kontorassistent I fr. I. L. B. Bauer (f. 28.5.41, kontorassistent II 1.8.63, kontorassistent I 1.7.66)	12	
kontorassistent I fr. K. M. Nadi (f. 13.2.46, kontorassistent II 1.8.67, kontorassistent I 1.10.70)	7	
kontorassistent I fr. L. Nielsen (f. 27.4.46, kontorassistent II 1.8.68, kontorassistent I 1.12.70)	9	
kontorassistent I fr. D. Hansen (f. 31.10.50, kontorassistent II 1.8.72, kontorassistent I 1.10.73)	7	
kontorassistent I fr. E. Simonsen (f. 27.2.52, kontorassistent II 1.9.72, tjf.u.l. 1.12.73–14.4.74, kontorassistent I 1.4.75)	7	
kontorassistent I fr. L. Nielsen (f. 4.11.46, kontorassistent II 1.1.69, kontorassistent I 1.9.76)	7	
kontorassistent I fr. E. Strøh (f. 5.11.46, kontorassistent II 1.11.69, kontorassistent I 1.9.76)	7	
kontorassistent I fr. A. S. Dennit (f. 3.10.48, indtrådt 1.5.72, kontorassistent II 1.5.74, kontorassistent I 1.9.76)	7	
kontorassistent II fr. L. Dalager (f. 12.1.49, kontorassistent II 1.3.70) (½ tj.))	3	
kontorassistent II fr. B. M. Jensen (f. 7.6.50, indtrådt 1.1.71, kontorassistent II 1.1.73) (½ tj.))	3	
kontorassistent II fr. K. Christensen (f. 17.5.46, kontorassistent II 1.1.71, tjf.u.l. 1.5.73–30.4.74, ude af post- og telegrafv. 1.5.74–30.11.75)	3	
kontorassistent II fr. H. T. Jørgensen (f. 26.9.42, indtrådt 1.9.71, kontorassistent II 1.10.73)	3	
kontorassistent II P. E. K. Andersen (f. 21.4.29, indtrådt 1.12.71, kontorassistent II 1.12.73)	3	
kontorassistent II fr. R. I. Balling (f. 16.12.41, indtrådt 1.5.72, kontorassistent II 1.5.74)	3	
Postens kundetjeneste.		
overkontrollør K. S. Nielsen	27	169
kontrollør B. R. Nielsen	22	263
— fr. K. Fuglsang	21	488
—	21	
overassistent T. K. Svendsen	17	191
— K. Boisen	17	277
— fr. A. G. Ø. Poulsen	17	310
kontorassistent I fr. H. B. Jensen (f. 29.1.45, kontorassistent II 1.8.69, kontorassistent I 1.10.72)	7	
1. overpostinspektorat (Roskilde).		
overpostinspektør T. F. Larsen, R[1]	37	3
postinspektør S. E. Arngrimson	32	59
— A. Laustsen	29	68
kontrollør B. Møller	22	350
— V. Mortensen	21	368
— H. J. N. Sværke	21	452
overassistent E. Olsen	17	164
— N. B. H. Nielsen	17	345
— E. E. Hansen	17	442
— L. K. Bach	17	497
assistent E. K. Ravn	9	327
— P. M. Knudsen	9	529
kontorassistent I fr. C. G. Jessen (f. 14.9.41, kontorassistent II 1.9.63, u.f.nr. 1.2.–30.6.65, kontorassistent I 1.8.67)	9	
kontorassistent I fr. V. B. S. Sørensen (f. 9.4.43, kontorassistent II 1.5.64, kontorassistent I 1.6.69)	12	

SLÆGTSFORSKERNES BIBLIOTEK

	Lønramme	Anciennitetsnr.
(1. overpostinspektorat (Roskilde))		
kontorassistent I fr. K. M. Olsen (f. 28.12.42, kontorassistent II 1.5.66, kontorassistent I 1.6.69 (½ tj.))	9	
kontorassistent I fr. J. Larsen (f. 5.4.46. kontorassistent II 1.8.67, (kontorassistent I 1.6.70–30.4.72), kontorassistent I 1.8.73 (½ tj.))	9	
kontorassistent II fr. B. K. Jensen (f. 29.9.40, kontorassistent II 1.10.61, (kontorassistent I 1.10.66–15.5.69) ude af post- og telegrafv. 16.5.69–31.10.75) (½ tj.))	3	
kontorassistent II fr. J. A. Pedersen (f. 26.10.51, kontorassistent II 1.4.72) (½ tj.))	3	
Postens kundetjeneste.		
kontrollør H. E. P. Gade (Roskilde)	22	264
overassistent	17	
2. overpostinspektorat (Fredericia).		
overpostinspektør E. J. Vintersborg, R[1]	37	6
postinspektør L. K. Pedersen	29	66
— K. M. Nielsen	32	89
kontrollør P. W. Hansen	22	303
— L. O. Budde	21	433
— J. Tønnes	20	506
overassistent J. M. Jensen	17	288
— K. Christensen	17	324
— H. M. Rasmussen	17	366
— K. H. Christensen	17	368
assistent J. A. H. Wagner	9	54
— J. I. J. Gemmer	9	108
kontorassistent I fr. L. H. Jensen (f. 21.4.28, kontorist 1.5.49, kontorassistent II 1.4.58, kontorassistent I 1.4.62, (½ tj.))	12	
kontorassistent I fr. I. D. Sørensen (f. 24.5.32, kontorist 1.6.53, kontorassistent II 1.4.58, kontorassistent I 1.4.63)	7	
kontorassistent I fr. G. Rasmussen (f. 15.3.28, kontorist 1.4.49, ude af post- og telegrafv. 1.11.51–31.7.67, kontorassistent II 1.8.67, kontorassistent I 1.8.68)	12	
kontorassistent I fr. B. Grodt (f. 29.7.45, kontorassistent II 1.5.70, kontorassistent I 1.9.71, (½ tj.))	9	
kontorassistent II fr. B. M. Dormann (f. 7.6.50, kontorassistent II 1.7.71)	3	
Postens kundetjeneste.		
kontrollør G. L. Svendsen (Kolding)	21	367
— O. J. C. Hein (Odense)	22	455

	Lønramme	Anciennitetsnr.
3. overpostinspektorat (Århus).		
overpostinspektør F. C. Arpe, R[1]	37	1
postinspektør A. Madsen	32	58
— H. F. Pedersen	29	111
kontrollør B. V. Pedersen	22	314
— E. Ilsøe	21	431
— A. B. Vestergaard	21	571
overassistent E. Assenholt-Jensen	17	249
— K. E. Hansen	17	365
— H. G. Pedersen	17	410
—	17	
assistent B. S. Nielsen	9	56
— fr. E. Jensen	9	78
— J. J. Sauer	9	245
kontorassistent I fr. K. M. Fiedel (f. 27.5.44, kontorassistent II 1.6.65, kontorassistent I 1.4.69)	12	
kontorassistent I fr. K. K. Sørensen (f. 20.4.50, indtrådt 1.6.71, kontorassistent II 1.6.73, kontorassistent I 1.8.74) (tjf.u.l. 1.1.76–	7	
kontorassistent I fr. I. L. G. Brodie (f. 11.9.49, kontorassistent II 1.8.72, kontorassistent I 1.11.75)	9	
kontorassistent II fr. L. K. Lange (f. 14.10.48, indtrådt 1.6.71, kontorassistent II 1.6.73)	3	
kontorassistent II fr. L. Hansen (f. 25.12.50, indtrådt 1.1.73, kontorassistent II 1.1.75)	3	
Postens kundetjeneste.		
kontrollør V. T. G. Jensen (Århus)	22	33
— K. B. Sørensen (Randers)	21	476
overassistent fr. R. Raisbæk (Århus)	17	531
4. overpostinspektorat (Ålborg).		
overpostinspektør J. G. Søndergaard, R	37	5
postinspektør F. E. Nielsen	32	42
— K. P. Hansen	29	88
kontrollør J. K. Bahlke	22	309
— J. K. B. Johansen	20	457
— J. Rasmussen	21	520
overassistent C. E. Christensen	17	242
— H. Lykke	17	263
— fr. H. L. M. Laursen	17	383
assistent S. O. Molbo	9	239
kontorassistent I fr. E. H. S. Christensen (f. 13.5.25, kontorist 1.6.46, kontorassistent II 1.4.54, kontorassistent I 1.4.61, (⅔ tj.))	12	
kontorassistent I fr. K. L. Hansen (f. 18.4.46, kontorassistent II 1.8.67, kontorassistent I 1.10.72, (⅔ tj.))	7	
kontorassistent I fr. M. I. Olesen (f. 10.10.49, kontorassistent II 1.11.70, kontorassistent I 1.9.76, (⅔ tj.))	7	

SLÆGTSFORSKERNES BIBLIOTEK

	Lønramme	Anciennitetsnr.
(4. overpostinspektorat (Ålborg))		
Postens kundetjeneste.		
kontrollør K. H. Donnerborg (Ålborg)	22	396
Overtelegrafinspektoratet.		
overtelegrafinspektør P. F. Eriksen, R[1]	37	4
telegrafinspektør O. Sørensen	32	34
— E. S. A. Andersen	29	37
overkontrollør H. E. J. Lund	24	200
overassistent J. A. Hansen	19	436

	Lønramme	Anciennitetsnr.
(overtelegrafinspektoratet)		
kontorassistent I fr. R. Sørensen (f. 6.5.27, kontorist 1.12.50, kontorassistent II 1.4.58, kontorassistent I 1.4.61, (½ tj.))	9	
kontorassistent I fr. J. Rasmussen (f. 22.8.42, kontorassistent II 1.9.63, kontorassistent I 1.12.67, (⅔ tj.))	9	
kontorassistent I fr. E. Borsdal (f. 15.10.49, indtrådt 1.11.70, kontorassistent II 1.11.72, kontorassistent I 1.10.74)	9	
kontorassistent I fr. A. L. H. Sørensen (f. 31.8. 36, indtrådt 1.8.72, kontorassistent II 1.8.74, kontorassistent I 1.4.75)	7	

SLÆGTSFORSKERNES BIBLIOTEK

Tekniske virksomheder.

	Lønramme	Ancienitetsnr.
1. ingeniørdistrikt (København).		
distriktsingeniør, cand. polyt. T. J. Lauritzen	37	7
afdelingsingeniør, cand. polyt. O. F. Blom, R.	36	1
— cand. polyt. S. Thaarslund, R.	35	3
ingeniør A. Jespersen	32	15
inspektør H. J. Nielsen (kontortj.)	29	98
overtelegrafmester E. Led, R.	29	3
overkonstruktør E. K. Svendsen	32	6
— J. Schierbeck	32	10
maskinmester H. E. Caben	29	7
overtelegrafmester J. C. Maak	24	13
— K. B. N. Scheller	24	18
maskinmester B. E. Hansen	26	1
— A. H. Grubjerg	26	8
kontrollør L. E. Andersen	22	230
— E. C. Sørensen	21	265
— H. G. Tagmos	21	542
telegrafmester K. E. Krag (Slagelse)	20	24
— A. V. K. Andersen	20	38
— E. L. Christensen	20	39
— L. A. Garset	20	53
— I. B. Hansen (Stege)	20	55
— A. E. Jensen	20	56
— E. Østberg	20	60
— A. J. Mathiasen (Stege)	20	67
værkmester I. A. Petersen	22	71
maskinmester F. E. Bødkerholm	20	1
telegrafmester L. V. K. Valnæs	17	48
værkmester F. V. Hansen, R.	17	1
— K. P. E. Orfelt (Kastrup)	17	113
maskinmester A. Kristensen	17	60
tegner E. A. B. Andersen	17	5
— J. Andersen	16	126
overmekaniker P. E. Jacobsen	16	6
— C. V. Castberg	16	9
— H. Andersen (Slagelse)	17	41
— J. E. Andersen	16	42
— V. E. Dahl (Nykøbing Fl.)	17	50
— G. A. Thyme (Slagelse)	17	52
— H. Vile	16	53
— H. L. Jensen	16	61
— O. Sonne-Hansen (Rønne)	16	67
— P. W. Jørgensen	16	74
— E. H. R. Malgaard	16	84
— K. E. Valentin	16	87
— T. Dalsgaard	16	91
— A. J. Grønlund	16	93
— L. A. Jørgensen	16	114
— J. Kassebeer	16	131
— O. Saxosen (Kastrup)	16	133
— E. H. H. Nissen (Albertslund)	16	134
— J. M. Nielsen	16	137
— K. K. Kasper (Stege)	16	142

	Lønramme	Ancienitetsnr.
(1. ingeniørdistrikt (København))		
linjemester H. Larsen (Stege)	16	108
— G. Andersen (Stege)	16	109
— B. Nielsen	16	110
tegner F. W. Friis	9	4
— J. E. K. Dideriksen (Stege)	9	8
— O. W. N. Kronbøl	9	9
— S. R. Friis	9	18
— E. Juul	9	31
— M. C. Weisse	9	47
assistent H. Boe	11	179
— fr. I. M. Laursen	11	291
Overenskomstansatte m. v.:		
ingeniør S. V. Jensen		
— I. A. Engdahl		
— J. K. K. Jensen		
— O. Poulsen		
— K. M. Andersen		
konstruktør E. Svendsen		
— L. W. Nielsen		
— K. T. Hansen		
— J. Steudel		
— E. Andersen		
— A. Jensen		
— K. V. Nørgaard		
— J. L. Trefeldt		
— J. C. Ejstrup		
— E. Seerup		
— S. B. Hansen		
2. ingeniørdistrikt (Åbenrå).		
distriktsingeniør, cand. polyt. A. H. M. Jensen R.	37	4
afdelingsingeniør, cand. polyt. W. Greibe	36	6
ingeniør N. A. Adsersen	34	9
— E. Zeuner	32	8
— J. T. Friis	32	17
inspektør J. Jensen (kontortj.)	29	53
overkontrollør H. Møller	25	44
— A. T. Lassen	25	125
ingeniør E. E. Jensen	27	4
overtelegrafmester S. A. Olsen	24	6
— E. C. Kjær	27	10
— S. Mørk	24	11
— H. E. Knudsen, R (Fredericia)	24	12
— R. V. Lassen	24	14
kontrollør J. C. Nielsen (kontortj.)	21	237
— A. Ø. Jensen (Kolding)	21	384
— S. E. Holst (kontortj.)	21	466
— N. C. Lauritzen (kontortj.)	21	537

SLÆGTSFORSKERNES BIBLIOTEK

	Lønramme	Ancienitetsnr.
(2. ingeniørdistrikt (Åbenrå))		
telegrafmester H. O. Sørensen	20	2
— N. L. Mortensen	20	4
— G. E. Brodersen (Tønder)	20	6
— J. Wolff	20	13
— V. Madsen (Haderslev)	20	18
— K. S. Johansen (Sønderborg)	20	19
— H. C. Rasmussen	20	20
— H. J. Frandsen (Kolding)	20	33
— P. J. Nielsen (Haderslev)	20	41
— W. G. Nielsen (Odense)	20	51
— S. A. Knudsen	20	58
— E. V. Petersen	20	62
— H. E. Hansen (Tønder)	20	63
— A. S. Vestertoft (Sønderborg)	20	66
— K. G. Minke	20	68
— G. Schmidt	20	69
— B. J. Kjer	20	70
radiomester A. S. Hansen (Sdr. Højrup)	20	8
— J. P. Lauritsen (Rangstrup)	20	9
— E. Brodersen (Højen)	20	29
overassistent H. E. Christensen (kontortj.)	17	128
— K. P. S. Andersen	19	188
værkmester P. V. K. Fammé (Fredericia)	17	31
tegner A. C. Andersen	16	62
— S. W. Paulsen	16	76
— L. T. Christensen	16	127
overmekaniker G. T. Jensen (Kolding)	17	10
— W. E. Schacke (Rangstrup)	18	13
— R. U. Sørensen (Sdr. Højrup)	18	14
— E. V. Rørvig (Sønderborg)	16	22
— P. A. Clausen	17	23
— A. Lydeking (Haderslev)	16	24
— E. Nielsen (Tønder)	16	28
— F. C. Madsen (Esbjerg)	16	34
— L. Andkjær (forstærkerstation Kolding IV)	16	54
— E. Nielsen (Højen)	18	55
— V. Nielsen (forstærkerstation Kolding IV)	16	56
— P. F. L. Bolvinkel (Odense)	16	80
— P. Nielsen (Fredericia)	16	81
— B. A. Johannesen (Odense)	16	82
— K. V. Christensen (Odense)	16	83
— H. P. E. Sørensen	16	86
— H. N. Unbehaun	16	88
— S. V. Blond (Haderslev)	16	96
— K. H. Wagner	16	97
— F. M. Sørensen	16	135
— H. Ryborg	16	138
— P. K. Møller	16	139
— K. Sandholdt	16	140
— A. M. Barsballe	16	141
linjemester M. C. C. Engel (Haderslev)	16	99
— S. J. S. Schneidereit (Kolding)	16	100
— A. J. Nielsen (Haderslev)	16	101
— P. F. Nissen	16	102
— A. I. Nielsen (Tønder)	16	105

	Lønramme	Ancienitetsnr.
(2. ingeniørdistrikt (Åbenrå))		
linjemester M. Christiansen	16	106
— P. O. Nielsen (Gram)	16	107
— J. C. Meier	16	122
— H. Pustal	16	124
— S. A. Petersen (Sønderborg)	16	129
tegner J. H. Jensen (Kolding)	9	10
— fr. L. B. Houe (½ tj.)	9	14
— A. C. Nicolaisen	9	17
— fr. B. M. Rasmussen (½ tj.)	9	21
— E. Skjøth	9	26
— C. J. Nielsen (Kolding)	9	29
— F. Sørensen	9	38
— S. A. H. Nielsen	9	44
Overenskomstansatte m. v.:		
civilingeniør, cand. polyt. A. F. Jensen		
—, cand. polyt. C. L. Callsen		
ingeniør J. Larsen (Kolding)		
— V. V. Jakobsen		
— H. Jensen		
— K. S. Andersen		
— K. A. Løndal		
— C. G. Becker		
— J. R. Thomsen		
— H. Langschwager		
— N. C. Refsgaard-Iversen		
— L. Jensen		
konstruktør G. L. Lauritzen-Bek		
— C. Degn		
— K. P. Midtgaard		
— E. Jæger		
— G. U. Paulsen		
3. ingeniørdistrikt (Århus).		
distriktsingeniør, cand. polyt. K. A. Gerlif, R[1]	37	2
afdelingsingeniør J. B. Henningsen	36	5
ingeniør K. K. S. Andersen	34	5
ingeniør H. Pedersen	32	12
— H. Andersen	29	22
— H. J. S. Jensen	29	23
inspektør E. Kaaberbøl (kontortj.)	29	99
overkonstruktør O. H. Nielsen	29	24
— J. A. Pedersen	29	25
overtelegrafmester H. H. Krøtel	27	9
— K. E. Z. Larsen	25	22
telegrafmester S. E. R. Rasmussen	22	12
— J. V. Pedersen (Ålborg)	20	17
— C. Nielsen	22	36
— J. Sørensen	20	42
— I. Kærgaard	22	44
— C. E. Larsen (Ålborg)	20	72
værkmester H. T. Hansen	20	31
— V. Laustsen	20	40

SLÆGTSFORSKERNES BIBLIOTEK

	Lønramme	Anciennitetsnr.
(3. ingeniørdistrikt (Århus))		
radiomester K. Duus (Skåde)	20	14
— K. M. Corvinius (Mejrup)	20	15
— M. Pinholt (Frejlev)	20	16
— S. Haahr (Skåde)	20	21
maskinmester K. K. Søndergaard	20	50
overassistent B. E. Ravnsbo	19	61
— C. Bertelsen (kontortj.)	17	344
— L. B. Ernstsen (kontortj.)	17	429
telegrafmester V. R. Jakobsen	17	45
— N. H. Jensen	17	63
— P. H. Pedersen	17	119
tegner J. Kaltoft	17	120
overmekaniker N. M. H. Petersen	17	2
— K. J. Møller (Mejrup)	18	15
— S. P. Hansen	16	16
— V. G. Borchmann (Slet)	16	17
— S. A. H. Pedersen	16	18
— H. B. Christiansen (Skåde)	18	25
— T. J. Sleiborg (Frejlev)	18	26
— K. J. H. Mortensen (Skåde)	18	27
— G. M. Jensen	16	32
— J. V. Svenningsen	16	36
— S. E. Laursen	16	37
— K. H. Jensen (Ålborg)	16	39
— B. Geer	17	75
— W. Trytek (Ålborg)	16	85
— J. Karlsen (Ålborg)	16	89
— H. Vestergaard	16	94
— G. E. Nielsen	16	136
linjemester H. M. Sørensen	16	103
— G. O. Lydholm (Frejlev)	16	104
tegner S. K. Kristensen	12	7
— fr. I. M. Nielsen (½ tj.)	9	19
— fr. K. Sørensen (⅔ tj.)	9	20
— fr. E. Notlevsen	9	27
— fr. B. F. Jensen (½ tj.)	9	33
— fr. I. Larsen	9	40
— fr. E. H. Andersen	9	42
— fr. L. L. Jensen	9	46
assistent H. A. Bendtsen (kontortj.)	9	453
Overenskomstansatte m. v.:		
arkitekt E. Grunnet-Jensen		
ingeniør A. C. E. Nielsen		
— A. Eld		
— E. V. Kreiberg		
— E. Damm		
— E. G. Madsen		
— F. B. Carstensen		
konstruktør E. L. Jensen		
— K. V. Bech		
— T. H. Rasmussen		
— O. L. B. Nielsen		
— H. Sørensen		

	Lønramme	Anciennitetsnr.
(3. ingeniørdistrikt (Århus))		
konstruktør J. T. Larsen		
— J. E. Hjorth		
— K. T. Friis		
Kabelingeniørtjenesten (København).		
overingeniør, cand. polyt. K. L. Larsen, R[1]	37	1
telegrafingeniør, cand. polyt. K. H. Veirø	34	2
ingeniør B. J. T. Poulsen	34	7
telegrafinspektør G. Nielsen	34	37
— H. C. Christensen	34	46
— P. B. Poulsen	29	54
ingeniør W. M. Jensen	32	4
overtelegrafmester J. P. Olsen	29	20
kabelskibsfører K. E. Nielsen (Korsør)	31	1
skibsmaskinchef C. V. Schou (Korsør)	30	2
overkontrollør N. Christoffersen	27	12
— F. V. Therkelsen	27	15
— R. H. Thomassen	25	67
— R. R. Pedersen	25	68
— A. Andersen	25	82
— H. R. Nielsen (kontortj.)	25	117
— B. V. Andersen	25	120
— E. Hansen	25	218
kontrollør H. A. Gensmann	21	138
— H. Rafn	22	143
— H. Andersen (Århus)	21	185
— O. J. Clausen	21	192
— K. V. Hansen	21	376
— fr. I. S. Møller	21	426
— J. Haaning	21	469
— R. Ø. Madsen	21	471
— N. B. Jensen	21	581
telegrafmester W. E. L. Madsen	20	11
— O. Rasmussen	20	43
— S. A. Finderup	20	57
overstyrmand J. H. Pedersen (Korsør)	20	23
maskinmester O. B. Sørensen (Korsør)	20	59
overassistent E. K. Christensen (Århus)	19	73
— S. H. Iversen	19	150
— fr. D. S. Hansen (½ tj.)	19	182
— C. E. Jensen	19	272
— B. B. Larsen	19	275
— N. C. Mikkelsen	19	294
— V. E. Nielsen	19	327
— fr. S. Poulsen (⅔ tj.)	19	377
— fr. K. E. Madsen (kontortj.)	17	428
— L. P. Nielsen	19	521
assistent J. S. Jensen	11	295
— fr. I. Dreyer	11	351
— fr. A. Haahr (⅔ tj.)	11	386
— fr. M. Sørensen	11	387
— fr. B. M. Pedersen	11	412
tegner B. C. Jensen	17	47
— S. Bjørn	16	59
— G. T. Jönsson	16	70

SLÆGTSFORSKERNES BIBLIOTEK

	Lønramme	Anciennitetsnr.
(kabelingeniørtjenesten (København))		
overmekaniker K. Mortensen	18	19
kabelmester H. Larsen (Korsør)	17	51
— C. Hansen (Korsør)	17	112
tegner fr. T. Kerlmar	12	5
— S. E. Isling	9	6
tegner P. H. M. Kannik	9	24
— fr. A. L. Christiansen	9	30
— fr. K. A. Poulsen	9	32
— fr. L. Jørgensen	9	35
Overenskomstansatte m. v.:		
civilingeniør, cand. polyt. P. B. Jensen		
—, cand. polyt. M. A. Marcussen		
—, cand. polyt. J. Kiil		
—, cand. polyt. O. Dahn		
—, cand. polyt. H. H. Eriksen		
—, cand. polyt. N. Saabye		
—, cand. polyt. M. Andersen		
—, cand. polyt. J. M. Pedersen		
—, cand. polyt. C. H. Hammer		
—, cand. polyt. O. S. Jørgensen		
—, cand. polyt. O. Toft		
—, cand. polyt. J. Rosenberger		
—, cand. polyt. K. M. Flebo-Hansen		
—, cand. polyt. P. B. Olesen		
—, cand. polyt. G. Engell		
—, cand. polyt. U. R. Holst		
—, cand. polyt. S. H. Larsen		
akademiingeniør L. I. Pedersen		
— L. Ekman		
ingeniør T. Halvas-Svendsen		
— J. Mehlskov		
— B. O. Blankensteiner		
— P. Aagaard		
— N. P. W. Holm		
— H. V. Pedersen		
— P. Dalsfeldt		
— B. Linneke (⅔ tj.)		
— P. E. U. Svendsen.		
— S. Sjøholm		
— B. Hvergel		
Radioingeniørtjenesten (København).		
overingeniør, cand. polyt. P. E. Christensen	37	3
telegrafingeniør, cand. polyt. R. Petersen	34	1
ingeniør S. P. V. Gregersen (Skamlebæk)	34	3
ingeniør E. C. K. Jacobsen	32	9
— P. O. Knudsen	29	21
inspektør S. L. Kristensen	29	81
overkonstruktør C. Petersen (Herstedøster)	32	13
overtelegrafmester H. T. Antonsen, R.	32	16
— A. B. Christophersen	29	19
telegrafinspektør S. E. Jensen	29	79
overkontrollør F. H. Kristensen	25	45

	Lønramme	Anciennitetsnr.
(radioingeniørtjenesten (København))		
ingeniør P. S. P. Jensen	27	5
overtelegrafmester K. C. Brønnum (Reersø)	27	2
— C. Thode-Andersen (Kastrup)	24	17
— H. J. Høegh	24	19
— A. Kristensen (Kastrup)	24	20
kontrollør A. S. A. Arentoft	21	215
— I. Dalsgaard	21	358
— K. K. Jensen	21	359
— J. Hansen (kontortj.)	21	467
telegrafmester A. P. Petersen	20	25
— S. A. T. Laustsen	20	34
— E. J. Jensen	22	35
— B. Møhring (Kastrup)	20	48
— H. J. Møller	20	52
værkmester C. H. Andersen-Krusell (Kastrup)	20	7
— G. Krogh	20	22
— I. Søndersted (Herstedøster)	20	64
radiomester E. S. Pedersen (Kalundborg)	20	3
— P. Wael (Rønne)	22	5
— J. Weitemeyer (Herstedvester)	20	10
— H. Skibelund (Esbjerg)	20	27
— R. V. Svendsen (Øverup)	20	28
— K. E. Nielsen (Øverup)	20	30
— M. H. Jørgensen (Gladsakse)	20	46
— E. Andersen (Kastrup)	22	54
— K. V. Bertelsen (Lindholm)	20	61
— H. S. Pedersen	20	65
overassistent J. Fabiansson	19	131
telegrafmester H. Bach-Madsen	17	43
— L. A. Højer (Kastrup)	17	49
— O. A. Magnussen	17	68
— J. E. B. Frandsen	17	77
— H. M. Grand	17	78
— L. E. Baunsgaard	17	116
— H. Christiansen	17	123
radiomester K. E. Herner	17	44
tegner P. L. Jensen (Herstedøster)	16	33
— P. Nielsen	17	73
overmekaniker R. E. Stapf (Kastrup)	17	3
— R. Wael (Kastrup)	17	11
— G. Kiærbye-Hansen	16	12
— P. S. F. Christensen	18	20
— V. P. Hansen (Herstedvester)	16	29
— S. P. Thomsen (Lyngby)	16	30
— C. T. D. Andersen (Skamlebæk)	16	35
— Johannes F. Jørgensen (Kastrup)	18	40
— F. J. Dziegiel (Reersø)	17	46
— C. E. Hansen (Skamlebæk)	16	57
— J. Salhauge (Kastrup)	17	64
— K. M. Klinke (Kastrup)	17	65
— E. A. Kaczmarek	18	66
— Jørgen F. Jørgensen (Kastrup)	19	71
— G. J. Hansen (Kastrup)	18	72
— J. Bacher (Kalundborg)	16	95
— P. Jensen (Skamlebæk)	16	98

SLÆGTSFORSKERNES BIBLIOTEK

	Lønramme	Ancienitetsnr.
(radioingeniørtjenesten (København))		
overmekaniker K. Pedersen (Øverup)	18	115
— H. B. Stok (Gladsakse)	18	117
— E. G. Folsing (Årsballe)	18	118
— S. M. Linnet (Øverup)	18	121
— U. A. Tolderlund (Kastrup)	17	125
— A. V. Bech	17	130
— N. Kristensen (Esbjerg)	17	132
antennemester F. A. Bendtsen (Herstedøster)	17	111
tegner S. A. Larsen	9	1
— K. A. Christensen	9	3
— fr. E. H. Nissen	9	11
— fr. L. W. Petersen	12	12
— F. Planck	9	15
— K. L. Petersen	9	16
— fr. L. Pedersen	9	22
— P. Nellemann	9	25
— fr. B. Walbom (⅔ tj.)	9	34
assistent V. B. Haslund (kontortj.)	9	139
— C. J. Petersen	9	267
— B. K. Sørensen (kontortj.)	9	324
— H. Poulsen	11	549
Overenskomstansatte m. v.:		
civilingeniør, cand. polyt. V. Y. J. Jylling		
—, cand. polyt. J. C. Hansen		
—, cand. polyt. G. R. Nielsen		
—, cand. polyt. R. D. F. Arge (Kastrup)		
—, cand. polyt. A. Foxman		
—, cand. polyt. T. M. Iversen		
—, cand. polyt. L. A. Olesen		
—, cand. polyt. T. K. Tawfiq		
—, cand. polyt. H. M. Knudsen		
—, cand. polyt. H. Buchholtz		
—, cand. polyt. M. B. Jensen		
—, cand. polyt. J. V. R. Larsen		
—, cand. polyt. P. Meyer		
—, cand. polyt. B. Thøgersen		
—, cand. polyt. E. T. Mortensen		
—, cand. polyt. J. Bach		
—, cand. polyt. J. Klougart		
—, cand. polyt. A. Borchersen		
akademiingeniør E. Zinck		
— J. Mikkelsen		
ingeniør E. Nielsen		
— I. H. Lavrsen		
— A. L. Christensen		
— S. E. Allerelli (Skamlebæk)		
— O. Mundt		
— C. E. Johannsen		
— C. J. Ejrnæs		
— B. Thomsen		
— J. D. Pedersen (Skamlebæk)		
— S. E. Lindberg		
— H. L. Pedersen		

	Lønramme	Ancienitetsnr.
(radioingeniørtjenesten (København))		
ingeniør T. J. Christensen		
— M. L. Willestofte		
— F. E. Kristensen		
— P. O. Frederichsen		
— J. Andersen		
ingeniør F. Falk		
— J. L. Nielsen (Skamlebæk)		
— R. Braumann		
— P. U. E. Tøttrup		
— K. H. Nielsen		
— P. Larsen		
— P. H. Nielsen		
— M. V. Johansen		
Telegraflaboratoriet.		
laboratoriechef N. K. Møller	36	8
overkontrollør A. H. Groth	27	10
— J. C. Jensen	25	119
ingeniør E. Frausing	27	7
kontrollør G. H. Hansen	21	184
— K. G. Jørgensen	21	224
— L. E. Jensen	21	232
— E. L. Jensen	21	299
— K. G. Nielsen	21	381
— K. Poulsen	21	462
— O. Kruse	21	579
telegrafmester J. B. Hansen	20	45
telegrafmester K. G. Nielsen	17	4
— B. V. Kerrild	17	79
assistent fr. K. K. Gregersen	11	306
— P. K. Hansen	11	373
— T. B. Thorsted	11	378
— fr. H. Hansen (⅔ tj.)	11	385
— J. Andersen	11	433
Overenskomstansatte m. v.:		
civilingeniør, cand. polyt. O. Nielsen		
—, cand. polyt. fru M. Jensen		
—, cand. polyt. V. S. Toft		
—, cand. polyt. D. Rebild		
akademiingeniør I. G. Grenild		
ingeniør P. Møgelberg		
— H. Gärtner		
— P. A. Biermann		
— K. Søby		
— P. V. Johansen		
— F. Yde		
Post- og telegrafvæsenets værksteder.		
værkstedschef H. J. Steen	36	4
ingeniør J. A. Bek	34	6
— R. E. Sundgaard, R.	32	5
overkontrollør B. P. Hjortshøj	27	217

SLÆGTSFORSKERNES BIBLIOTEK

	Lønramme	Ancienitetsnr.
(post- og telegrafvæsenets værksteder)		
værkmester O. B. Hansen	24	15
— S. C. Poulsen	24	16
— E. Jørgensen	24	21
kontrollør O. Pedersen	21	559
værkmester H. H. J. Lauritsen	20	26
— E. A. Andersen	20	37
værkmester J. V. Apitz	20	47
— M. Hansen	20	49
overmekaniker K. V. Winberg	16	7
— E. O. Mørch	16	38
— H. L. P. Pedersen	16	58
— E. Jensen	16	90
— B. Winberg	16	128

SLÆGTSFORSKERNES BIBLIOTEK

Kontorassistentpersonale.

	Tjene-stested	Født	Kontorist eller indtr.	Kontor-assistent II	Kontor-assistent I	Over-kontor-assistent	Lønramme	Anmærkninger
fr. R. E. Olsen.....	1.ingd.	27.12.22	1.4.46	1.12.52	1.4.60	1.3.71	17	
fr. M. K. Hermansen ...	—	10.4.08	1.6.32	1.4.47	1.4.57		12	
fr. G. A. Petersen	—	11.4.32	1.5.53	1.4.58	1.4.62		12	
fr. D. Andersen (½ tj.) .	—	23.5.36	1.7.57	1.4.58	1.4.63		9	
fr. A. Svendsen (⅔ tj.)..	—	6.2.45	.....	1.3.66	1.4.71		9	
fr. J. Nielsen (⅔ tj.)	—	17.3.47	.....	1.6.70	1.4.73		7	
fr. L. K. Holbech.....	—	6.2.46	.....	1.3.67	1.4.75		7	
fr. I. Clausen.....	—	20.5.47	.....	1.6.68	1.4.75		7	
fr. L. L. Jørgensen (½ tj.)	—	26.10.49	.....	1.10.71	1.3.76		9	
fr. I. L. F. Nielsen.....	—	13.7.48	1.3.71	1.3.73	1.9.76		7	
fr. L. M. S. Skyggebjerg (½ tj.).....	—	14.11.49	.....	1.12.70			3	
fr. M. P. Henkel (²/₃ tj.)	—	18.1.52	.....	1.4.72			3	
fr. B. V. Clausen.....	—	22.12.51	.....	1.6.72			3	
fr. G. Grosz.....	—	30.8.51	.....	1.9.72			3	
fr. A. H. Flemmer	—	29.5.49	1.8.71	1.8.73			3	
fr. B. M. Johansen	—	12.3.52	1.8.71	1.8.73			3	
fr. L. M. Brünnings-Hansen	—	16.2.53	16.8.71	1.9.73			3	
fr. E. I. Kristensen	—	11.6.36	1.12.71	1.7.74			3	
fr. A. Hansen.....	—	25.3.25	1.9.73	1.9.75			3	
fr. L. I. Lorentzen.....	—	27.1.55	1.11.73	1.11.75			3	
fr. E. Gottlieb.....	—	13.12.48	1.12.73	1.12.75			3	
fr. J. E. L. Therkildsen..	—	6.2.53	1.1.74	1.3.76			3	
fr. I. M. Jacobsen.....	—	23.3.53	1.3.74	1.3.76			3	
fr. I. Jensen.....	2.ingd.	22.5.36	1.6.57	1.4.58	1.4.64	1.5.70	17	
fr. S. E. Christensen....	—	1.10.43	.....	1.10.64	1.1.69		7	
fr. B. M. C. Jepsen.....	—	8.4.45	.....	1.5.66	1.9.69		9	
fr. K. Vibe (½ tj.)	—	14.2.46	.....	1.3.67	1.4.71		7	
fr. M. R. Dahlstrup....	—	27.6.48	.....	1.12.70	1.9.71		9	ude af post- og telegrafv.
fr. G. J. Thomsen	—	8.7.42	.....	1.8.63	1.6.72		12	1.2.64–30.9.67.
fr. T. R. Jensen.....	—	23.10.54	1.8.72	.....	1.11.74		9	
fr. A. G. Aebeloe (½ tj.)	—	5.4.49	.....	1.11.70	1.4.75		7	
fr. L. A. Petersen (½ tj.)	—	5.7.52	15.6.72	1.7.74	1.10.75		7	
fr. N. S. Wessel (½ tj.) .	—	4.7.47	.....	1.8.68	1.9.76		7	
fr. L. Matthiesen (½ tj.)	—	8.7.44	.....	1.7.67	.....		3	ktass.I 1.4.71–31.8.74
fr. I M. Johansen	—	7.3.42	.....	1.8.67			3	
fr. B. B. de Thurah.....	—	25.1.46	.....	1.2.67			3	tjf.u.l. 1.8.74–30.6.75
fr. M.I.Kristiansen (½tj.)	—	19.7.44	.....	1.4.68			3	
fr. L. Andsager (½ tj.)..	—	17.8.47	.....	1.9.68			3	ktass. I 1.3.71–30.6.75
fr. G. I. Schmidt.....	—	18.7.46	.....	1.3.69			3	
fr. A. Petersen	—	3.1.48	.....	1.11.70			3	
fr. L. U. Lorenzen	—	26.1.49	.....	1.2.71			3	
fr. J. Hoy.....	—	3.6.49	.....	1.11.70			3	ude af post- og telegrafv.
fr. J. Holst (⅔ tj.).....	—	22.12.50	.....	1.4.72			3	1.1.–31.3.73
fr. H.C. Sørensen (½tj.)	—	22.3.52	.....	1.4.72			3	
fr. A. Hansen (1/2 tj.) ...	—	28.5.47	.....	1.4.72			3	tjf.u.l. 1.1.–16.3.75
fr. A. Jørgensen.....	—	14.11.48	.....	1.8.72			3	
fr. H. M. Nielsen.....	—	27.4.52	.....	1.8.72			3	
fr. B. T. Nielsen	—	23.12.52	1.7.70	1.1.73			3	
fr. B.M. Damgaard.....	—	16.11.52	1.8.70	1.12.72			3	
fr. L. Andersen.....	—	16.5.48	.....	1.8.72			3	tjf.u.l. 1.11.73–31.3.74
fr. C. C. Rasmussen	—	16.8.51	1.12.71	1.12.73			3	

SLÆGTSFORSKERNES BIBLIOTEK

	Tjene-stested	Født	Kontorist eller indtr.	Kontor-assistent II	Kontor-assistent I	Over-kontor-assistent	Lønramme	Anmærkninger
(kontorassistentpersonale)								
fr. B. Callø.....	2.ingd.	2.2.53	1.12.71	1.12.73			3	
fr. O. Steffensen (½ tj.)	—	6.3.53	1.1.72	1.3.74			3	
fr. B. S. Autzen	—	15.4.52	1.4.72	1.4.74			3	
fr. M. C. Sørensen.....	—	17.1.52	1.5.72	1.5.74			3	
fr. B. Hønborg	—	29.2.52	1.6.72	1.8.74			3	
fr. J. M. Hvass	—	21.8.52	1.7.72	1.7.74			3	
fr. V. Nissen.....	—	5.4.54	1.7.72	1.7.74			3	
fr. A. L. Christiansen...	—	27.9.54	17.7.72	1.10.74			3	
fr. I. Jørgensen.....	—	29.6.55	17.7.72	1.7.75			3	
fr. G. Brandt.....	—	27.11.51	1.8.72	1.8.74			3	
fr. E. Bøttcher.....	—	25.6.54	1.8.72	1.8.74			3	
fr. A. R. Vedel-Larsen, F. M. 2.....	3.ingd.	21.10.09	1.11.33	1.7.43	1.4.54	1.4.60	18	
fr. E. V. Larsen.....	—	2.9.25	1.10.46	1.4.58	1.4.61	1.4.71	17	
fr. A. M. Hansen (½ tj.) .	—	28.2.25	1.4.46	1.4.55	1.4.60		12	
fr. J. B. Holm	—	10.8.32	1.9.53	1.4.58	1.4.61		9	
fr. T. T. Jensen (½ tj.) .	—	24.5.42	.....	1.4.65	1.7.68		7	
fr. J. D. Bording (½ tj.)	—	10.11.43	.....	1.12.67	1.9.76		7	
fr. A. B. Andersen (½ tj.)	—	15.10.49	.....	1.11.70			3	
fr. A. Mikkelsen.....	—	15.10.52	1.9.70	1.11.72			3	
fr. L. E. Mikkelsen	—	2.5.50	1.12.70	1.12.72			3	
fr. A. M. W. Hansen...	—	2.4.50	1.3.71	1.3.73			3	
fr. A. B. Kristensen....	—	22.4.50	1.9.71	1.9.73			3	
fr. W. Hermansen	—	19.5.49	15.9.71	1.12.73			3	
fr. S. S. Kristiansen (½ tj.)	—	18.5.50	1.10.71	1.10.73			3	
fr. J. B. Niekrenz	—	10.11.53	1.1.73	1.1.75			3	
fr. H. Hedegaard.....	—	12.7.53	1.2.74	1.2.76			3	
fr. H. B. Thostrup.....	—	20.1.55	1.8.74	1.8.76			3	
fr. E. L. Mortensen.....	kabel.	12.9.34	1.11.56	1.4.58	1.4.60	1.4.71	17	
fr. G. F. Olsen	—	3.1.31	1.3.53	1.4.58	1.4.62	.....	12	u.f.nr. 1.12.54–31.5.55.
fr. L. Dinesen	—	7.5.32	1.6.54	1.4.58	1.4.64		9	
fr. A.H.Bækskov-Jensen.	—	2.6.40	.....	1.7.61	1.4.66		9	
fr. G. I. Jensen (½ tj.) ..	—	20.10.27	1.1.52	1.4.58	1.5.67		7	u.f.nr. 1.11.57–30.4.58
fr. A. M. Kall	—	12.3.46	.....	1.4.67	1.4.71		7	
fr. A. T. Kofoed.....	—	7.2.47	.....	1.4.68	1.4.75		7	
fr. A. Anderberg.....	—	29.5.46	.....	1.8.68	1.4.75		7	
fr. L. R. Larsen.....	—	10.5.49	.....	1.6.70	1.4.75		7	
fr. I. Espensen	—	1.10.47	15.2.71	1.3.73	1.4.75		7	
fr. L. A. Andersen.....	—	17.6.48	.....	1.7.69	1.9.76		7	
fr. H. B. Lundsteen.....	—	9.1.48	.....	1.3.71	1.9.76		7	
fr. M. V. Larsen.....	—	15.7.46	.....	1.5.71	1.9.76		7	
fr. J. Nielsen.....	—	18.9.50	.....	1.11.71	1.9.76		7	
fr. E. F. Nielsen	—	6.2.51	.....	1.9.72	1.9.76		7	
fr. B. Greisen (½ tj.)...	—	6.11.48	.....	1.4.70			3	
fr. B. T. Johansen.....	—	11.2.51	.....	1.4.72			3	
fr. H. B. Egelund.....	—	18.2.54	1.8.71	1.3.74			3	
J. R. Nilsson.....	—	9.10.53	1.1.72	1.1.74			3	
C. Højrup.....	—	8.5.41	1.10.72	1.10.74			3	
fr. H. E. Pedersen.....	—	11.10.53	1.12.72	1.2.75			3	
fr. S. B. Larsen.....	—	23.3.54	1.6.73	1.6.75			3	
fr. B. M. Sørensen.....	—	4.8.56	16.8.73	1.9.76			3	
fr. B. Rørvold.....	—	16.7.55	17.9.73	1.10.75			3	

SLÆGTSFORSKERNES BIBLIOTEK

	Tjene-stested	Født	Kontorist eller indtr.	Kontor-assistent II	Kontor-assistent I	Over-kontor-assistent	Lønramme	Anmærkninger
(kontorassistentpersonale)								
fr. L. Pedersen.....	kabel.	4.2.56	1.1.74	1.3.76			3	
fr. K. Rheinlænder	—	25.11.53	1.4.74	1.12.74			3	
fr. M. Sørensen (⅔ tj.) .	—	15.12.53	1.6.74	1.6.76			3	
fr. K. H. Petersen.....	r.ing.	17.1.36	1.2.57	1.4.58	1.4.63	1.1.76	17	
fr. E. E. Jørgensen	—	8.4.42	.....	1.1.65	1.1.69		7	
fr. L. I. Johansen	—	22.12.44	.....	1.10.67	1.9.70		9	
fr. B. Hallberg	—	12.4.46	.....	1.3.68	1.9.71		9	
fr. I. Jørgensen	—	28.5.30	.....	.....	1.4.72		9	
fr. B. Uekermann	—	1.9.50	.....	1.9.71	1.10.72		7	
fr. L. E. Holm (⅔ tj.) ..	—	30.1.35	1.2.56	1.4.58	1.4.73		9	ude af post- og telegrafv. 1.9.63–30.6.72
fr. E. R. J. Guldbeck (½ tj)	—	23.6.49	.....	1.5.71	1.4.73		7	
fr. B. Rasmussen (⅔ tj.)	—	27.2.51	.....	1.3.72	1.4.73		7	
fr. K. M. Frederiksen...	—	18.11.47	.....	1.9.69	1.10.74		7	
fr. L. T. Madsen.....	—	5.8.47	.....	1.11.70	1.10.74		7	
fr. R. A. Petersen (⅔ tj.)	—	27.9.33	1.2.73	1.2.73	1.10.74		9	
fr. A. V. Andreasen....	—	26.3.54	17.8.70	1.4.74	1.5.76		7	
fr. L. G. Mortensen....	—	7.9.50	.....	1.1.72			3	
fr. R. M. Hillemann-Jensen (⅔ tj.).....	—	19.12.50	.....	1.4.72			3	
fr. J. Jensen.....	—	20.8.48	.....	1.8.72			3	tjf.u.l. 1.6.–31.7.75
fr. L. V. Jensen.....	—	3.2.53	1.8.71	1.8.73			3	
fr. B. Olsen	—	3.3.53	1.8.71	1.8.73			3	
fr. S. E. Hansen.....	—	30.5.52	1.1.72	1.1.74			3	
fr. K. Frederiksen.....	—	28.9.52	1.1.72	1.1.74			3	
fr. J. Zorde.....	—	14.10.50	1.2.72	1.4.74			3	
fr. I. E. Johansen-Stolt..	—	27.5.53	1.6.72	1.6.74			3	
fr. L. M. Darre	—	7.7.47	1.7.72	1.7.74			3	
fr. H. Hafel	—	29.9.38	1.12.72	1.12.72			3	
fr. H. Andersen.....	—	30.10.50	1.10.73	1.10.75			3	
fr. K. A. Jørgensen.....	t.lab.	14.7.16	1.8.40	1.4.46	1.4.53		12	
fr. J. R. Petersen	—	29.9.49	.....	1.7.72	1.4.74		7	
fr. R. Urby	—	11.5.28	.....	1.4.72	.....		3	tjf.u.l. 1.7.73–31.5.74
fr. A. M. Steenfat.....	—	4.1.47	.....	1.6.72			3	
fr. S. A. M. Hansen....	—	11.12.54	17.9.73	1.12.75			3	
fr. E. Elkjær.....	—	7.3.51	1.12.73	1.12.75			3	
fr. A. Yttesen.....	værk.	11.1.14	1.2.38	1.4.46	1.4.56	1.4.66	17	
fr. B. L. D. Meyer.....	—	22.3.23	1.4.46	1.4.53	1.4.58	1.4.71	17	
fr. L. Halvorsen.....	—	27.2.24	1.4.46	1.4.54	1.4.60		12	
fr. U. Tanvad	—	5.12.25	1.1.47	1.4.55	1.4.61		12	
fr. I. Pedersen	—	7.10.27	1.6.50	1.4.57	1.4.61		12	
fr. E. E. Pedersen.....	—	24.11.43	.....	1.6.65	1.1.69		9	
fr. M. A. Andersen.....	—	28.6.47	.....	1.7.68	1.6.70		7	
fr. W. J. Dannef.....	—	4.7.48	.....	1.7.70	1.9.75		7	
fr. L. I. Pedersen.....	—	8.8.51	.....	1.8.72			3	
fr. A. Hye-Knudsen....	—	16.10.41	.....	1.11.62			3	ude af post- og telegrafv. 1.6.64–30.6.75
fr. B. Vilandt.....	—	2.1.53	1.9.70	1.2.73			3	
fr. A. K. Jensen.....	—	15.11.52	15.2.71	1.3.73			3	
fr. J. Kristensen	—	10.9.54	1.5.71	1.10.74			3	
fr. K. M. Therkildsen...	—	27.4.39	.....	1.8.60			3	ude af post- og telegrafv. 1.12.61–28.2.75
fr. L. E. Stefanski	—	21.3.52	1.8.71	1.8.73			3	
fr. I. B. Pedersen.....	—	1.4.47	1.3.73	1.3.75			3	
fr. P. A. Davidsen.....	—	30.9.52	1.3.73	1.12.74			3	
fr. B. Andersen.....	—	20.1.55	1.8.73	1.8.75			3	

SLÆGTSFORSKERNES BIBLIOTEK

Postgirokontoret.

	Lønramme	Ancienitetsnr.
direktør for postgirokontoret C.V.T.Struve, R[1]	37	2
inspektør i postgirokontoret P. N. Danklefsen	34	8
inspektør J. E. J. Herdal	34	53
bogholderichef L. Petersen	34	41
overrevisor E. P. Schmidt	34	4
inspektør E. A. Jensen	29	100
— H. Johannsen	29	109
Overkontrollører.		
E. R. Jensen	27	69
E. R. T. Henriksen	25	85
O. C. Larsen	25	161
M. V. G. Nielsen	25	167
B. Nielsen	25	213
Bogholdere.		
fr. H. A. Rasmussen	25	9
H. E. Jacobsen	26	21
S. P. H. Hansen	25	27
J. P. Christensen	25	28
C. L. Eriksen	25	107
I. V. Lykken	25	116
fr. G. L. Kristensen	25	133
Kontrollører.		
H. U. N. Sørensen	22	271
C. P. Ganer	21	318
fr. A. E. Raffnsøe	21	366
B. Stubkjær	21	372
F. E. J. Nielsen	21	387
B. Kastberg	21	404
V. E. Majgaard	22	415
P. Nielsen	21	447
J. Skøtt	21	448
H. Madsen	22	490
fr. E. Q. Nielsen	22	513
J. Petersen	21	561
fr. E. L. Rasmussen	20	567
Overassistenter.		
fr. L. M. Nissen	17	102
fr. T. Nielsen (½ tj.)	17	140
P. H. Nørby	19	143
N. J. Rasmussen (Århus)	17	186
fr. A. Nielsen (½ tj.)	17	248
fr. L. D. Melohn	17	264
T. Tønnesen	17	291
B. C. Sarl	17	305
H. S. Pedersen	17	373
fr. S. E. Bang (½ tj.)	17	385
fr. K. M. Pedersen (½ tj.)	17	386
fr. M. M. H. Dodd	17	391
A. Thomsen	17	399
J. M. Pedersen	17	401
(overassistenter)		
E. B. Pedersen	17	443
A. Møller	17	466
fr. H. Lange	17	489
S. P. Selch	17	526
Assistenter.		
E. O. Hansen	9	14
fr. S. Børglum (½ tj.)	9	44
fr. B. Tan	9	69
fr. I. Andersen	9	77
fr. I. Larsen (½ tj.)	9	94
fr. H. M. Henningsen (½ tj.)	9	95
fr. E. Thomsen	9	138
E. O. Koustrup	9	161
fr. M. Beck (½ tj.)	9	184
S. Fuglø	11	185
fr. A. Kastberg	9	213
C. B. Frederiksen	9	243
B. Hansen	9	246
fr. A. L. Sørensen	11	259
fr. G. D. M. Mikkelsen	9	278
fr. D. S. Philipsen	9	299
A. Velling	9	304
L. M. Gregersen	9	320
fr. L. Christensen (½ tj.)	9	322
J. J. Thomsen	9	328
fr. H. Kristiansen (½ tj.)	9	331
fr. I. M. F. Gramstrup (½ tj.)	9	340
fr. L. H. Lamhauge (½ tj.)	9	347
fr. E. E. Gall (½ tj.)	9	359
fr. L. H. Kristensen (½ tj.)	9	401
fr. B. K. Mogensen (½ tj.)	9	424
fr. B. P. Hansen	9	438
L. Antonisen	11	445
fr. B. Christensen	9	467
B. Larsen	9	475
E. Larsen	9	517
N. Jarlmark	9	518
fr. B. Y. Ahrensberg	9	538
J. P. Jensen	11	559
fr. I. S. Nielsen	9	598
B. W. Iversen	9	620
fr. E. Rasmussen	9	638
I. A. Hansen	9	639
K. E. Larsen	9	646
Medhjælpere.		
fr. B. Matthiesen	2	41
fr. M. Hansen	2	45
N. M. Mortensen	2	62
Overenskomstansatte m. v.:		
driftsleder E. Jensen		
personalekonsulent fr. A. Warnock		

1 assistentplads udfyldes af en overassistent

SLÆGTSFORSKERNES BIBLIOTEK

Kontorassistentpersonale.

	Født	Kontorist eller indtr.	Kontor-assistent II	Kontor-assistent I	Over-kontor-assistent	Lønramme	Anmærkninger
Overkontorassistenter							
fr. E. M. Vintersborg	11.5.18	1.6.42	1.4.50	1.4.60	1.4.62	18	
fr. L. E. Dipo-Petersen	7.4.16	1.5.40	1.4.49	1.4.57	1.4.63	18	
fr. E. G. Bøjsen	8.10.33	1.3.55	1.4.58	1.12.60	1.4.64	17	
fr. H. H. Ringbæk	20.6.25	1.7.46	1.9.52	1.4.58	1.4.66	17	
fr. K. M. Magnusson	9.12.26	1.4.48	1.4.55	1.4.61	1.9.68	18	
fr. J. S. K. Bønnelycke	22.3.27	1.4.48	1.4.55	1.4.61	1.9.68	17	
fr. E. L. Jørgensen	19.5.28	1.8.49	1.4.56	1.4.61	1.9.68	18	
fr. E. L. Petersen	31.5.29	1.6.50	1.4.57	1.4.61	1.9.68	17	
fr. L. I. Horn	28.12.24	1.4.46	1.8.54	1.4.61	1.4.69	18	
fr. G. V. Hansen	26.4.19	1.5.43	1.8.50	1.4.60	1.2.71	18	
fr. I. M. Bentzen	21.12.33	1.1.55	1.4.58	1.4.61	1.3.71	17	u.f.nr. 1.7.–31.10.64
fr. B. M. Rasmussen	20.7.29	1.5.52	1.4.58	1.4.62	1.3.71	17	
fr. L. B. L. Hansen	13.9.32	1.10.53	1.4.58	1.4.62	1.3.71	17	
fr. A. E. Jeppesen	12.6.26	1.7.47	1.11.54	1.4.61	1.6.71	17	
fr. E. L. Therkilsen	5.7.28	1.9.49	1.1.57	1.4.61	1.9.71	18	
fr. J. E. Hauberg	29.6.30	1.5.53	1.4.58	1.4.62	1.12.71	17	
fr. S. J. L. Hansen	20.11.23	1.4.46	1.7.53	1.5.60	1.4.72	17	
fr. K. Nielsen	7.7.26	1.8.47	1.8.54	1.4.61	1.10.72	17	
fr. B. Hansen	28.11.32	1.12.53	1.4.58	1.4.62	1.10.72	17	
fr. I. K. Nilsson	4.4.27	1.5.48	1.4.55	1.4.61	1.4.73	17	
fr. A. S. Pedersen	1.10.24	1.4.46	1.5.52	1.4.60	1.7.73	17	
fr. E. Wichmann	1.4.28	1.4.49	1.4.56	1.4.61	1.7.73	17	
fr. H. Prinds	16.7.39	.....	1.8.60	1.10.64	1.3.74	17	
fr. A. Pedersen	23.4.42	.....	1.5.63	1.10.67	1.4.74	17	
fr. E. I. Madsen	18.11.33	1 5.55	1.4.58	1.4.62	1.5.75	17	
fr. K. Hulstrøm	11.3.35	1.4.56	1.4.58	1.4.63	1.7.75	17	
fr. K. M. Povelsen	21.2.32	.....	.....	1.4.72	1.8.75	17	
fr. J. P. Petersen	14.12.32	.....	.....	1.4.72	1.8.75	17	
fr. K. Frandsen	5.12.41	.....	1.1.63	1.5.67	1.9.75	17	u.f.nr. 1.10–31.12.63
fr. I. L. W. Aagaard	20.11.33	1.5.55	1.4.58	1.4.62	1.10.75	17	
fr. A. K. Jensen	20.8.27	1.9.48	1.4.55	1.4.61	1.2.76	17	
fr. H. Poulsen	29.1.30	1.2.51	1.4.58	1.4.62	1.3.76	17	
fr. J. Moth	1.4.32	1.1.56	1.4.58	1.4.63	1.4.76	17	
fr. E. Frederiksen	14.8.25	1.3.47	1.11.53	1.4.61	1.7.76	17	tjf.u.l. 1.8.–30.9.70
Kontorassistenter af 1. grad.							
fr. E. A. M. G. Kristensen	4.11.08	1.12.32	1.10.44	1.8.51		12	
fr. E. G. Eriksen	2.7.10	1.8.34	1.5.45	1.4.54		12	
fr. G. A. Nielsen	28.12.10	1.2.35	1.4.46	1.4.55		12	
fr. I. S. K. I. Brink	23.12.10	1.1.35	1.4.46	1.11.55		12	
fr. E. Jansen	13.2.17	1.3.41	1.4.49	1.4.60		12	
fr. E. J. S. H. Gobjerg	30.5.20	1.6.44	1.7.51	1.4.60		12	
fr. A. K. Hansen	19.5.25	1.6.46	1.8.52	1.4.60		9	
fr. K. Mathiesen	11.8.24	1.11.46	1.4.53	1.4.60		12	tjf.u.l. 1.3.–31.10.74

SLÆGTSFORSKERNES BIBLIOTEK

	Født	Kontorist eller indtr.	Kontor-assistent II	Kontor-assistent I	Lønramme	Anmærkninger
(kontorassistenter af 1. grad)						
fr. J. C. C. Pedersen	13.5.24	1.3.47	1.9.53	1.12.60	9	
fr. H. L. Christensen	11.2.25	1.4.46	1.12.52	1.4.61	9	
fr. P. M. Jensen	10.9.26	1.1.49	1.11.55	1.4.61	9	
fr. Y. Y. Ryborg	11.2.28	1.3.49	1.4.56	1.4.61	12	
fr. G. E. Andersen (½ tj.)	10.4.29	1.11.50	1.10.57	1.4.61	12	
fr. G. R. Hoffmann-Cohr	27.1.27	1.10.50	1.4.58	1.4.62	9	
fr. L. K. Jensen	24.9.30	1.10.51	1.4.58	1.4.62	9	
fr. E. B. Sørensen (½ tj.)	17.5.31	1.6.52	1.4.58	1.4.62	12	
fr. A. L. Steengaard	28.11.29	1.4.53	1.4.58	1.4.62	9	
fr. K. R.Møller	5.8.34	1.9.55	1.4.58	1.9.62	12	
fr. L. Westergaard	21.11.34	1.4.56	1.4.58	1.4.63	12	
fr. I. M. L. Berg	25.5.36	1.5.58	1.5.58	1.8.63	12	
fr. I. K. Braarup	11.10.31	.....	1.8.58	1.8.63	12	
fr. K. Hansen (½ tj.)	6.3.38	.....	1.4.59	1.4.64	12	
fr. K. Lange	27.8.38	.....	1.9.59	1.4.64	12	
fr. A. Fring	28.10.38	.....	1.11.59	1.4.64	12	
fr. B. B. Larsen	16.11.39	.....	1.12.60	1.4.65	12	
fr. B. B. Jensen	22.3.40	.....	1.4.61	1.4.65	12	
fr. S. R. J. Jensen	16.12.39	.....	1.9.61	1.4.65	9	
fr. M. L. H. Lybech	31.12.40	.....	1.1.62	1.4.66	7	
fr. B. E. Jensen	26.3.41	.....	1.4.62	1.4.66	12	
fr. H. L. Nielsen	24.12.40	.....	1.4.62	1.4.66	12	
fr. M. Bresson	4.10.41	.....	1.11.62	1.5.67	7	
fr. B. S. Sørensen	8.4.40	.....	1.2.63	1.5.67	12	
fr. A. M. G. Carlsen	23.9.40	.....	1.10.61	1.5.67	7	⎫ude af post- og telegrafv. ⎭1.3.63–30.9.64.
fr. L. Jensen	4.2.43	.....	1.3.64	1.7.68	12	
fr. H. Jacobsen	27.3.43	.....	1.4.64	1.7.68	9	
fr. T. H. Madsen	1.4.43	.....	1.4.64	1.7.68	12	
fr. I. E. Riis	24.12.41	.....	1.5.64	1.7.68	12	
fr. K. E. Jensen	31.1.44	.....	1.2.65	1.4.69	9	
fr. B. Fonsner (½ tj.)	2.1.44	.....	1.2.65	1.4.69	7	
fr. M. M. L. S. Larsen	5.1.44	.....	1.2.65	1.4.69	12	
fr. L. Nielsen	20.3.44	.....	1.4.65	1.4.69	9	
fr. B. Jensen (½ tj.)	13.3.44	.....	1.4.65	1.4.69	12	
fr. B. B. Mogensen	23.4.44	.....	1.5.65	1.4.69	12	
fr. K. Strand	11.3.44	.....	1.6.65	1.4.69	12	
fr. V. Jensen	5.11.44	.....	1.1.66	1.4.69	12	
fr. I. Adelhardt	3.6.44	.....	1.3.66	1.1.70	9	
fr. I. Gadsted	27.5.44	.....	1.3.66	1.1.70	7	
fr. K. L. Strand	4.4.42	.....	1.3.66	1.1.70	12	
fr. K. T. Steenstrup	4.1.45	.....	1.2.66	1.1.70	7	u.f.nr. 1.10.–31.12.67.
fr. I. H. T. Madsen	27.4.45	.....	1.5.66	1.1.70	12	
fr. S. F. Amstutz-Jensen	3.4.45	.....	1.5.66	1.1.70	12	
fr. K. Andersen	6.5.45	.....	1.6.66	1.1.70	12	
fr. B. R. Hansen	28.6.45	.....	1.7.66	1.1.70	12	
fr. I. M. Brolund	18.8.45	.....	1.9.66	1.1.70	7	
fr. L. A. R. da Cruz	18.7.45	.....	1.9.66	1.1.70	9	
fr. L. I. Ellebo	1.10.45	.....	1.10.66	1.1.70	12	
fr. J. M. Weiss	1.2.45	.....	1.10.66	1.1.70	12	
fr. I. I. Bjødstrup	15.4.45	.....	1.2.67	1.1.70	12	
fr. B. Larsen	15.11.45	.....	1.12.66	1.6.70	7	
fr. I. Y. Budde (½ tj.)	27.7.45	.....	1.6.67	1.6.70	7	
fr. A. Nielsen	17.4.46	.....	1.5.67	1.8.70	12	
fr. B. Zeiler	30.5.45	.....	1.6.67	1.8.70	12	

SLÆGTSFORSKERNES BIBLIOTEK

	Født	Kontorist eller indtr.	Kontor-assistent II	Kontor-assistent I	Lønramme	Anmærkninger
(kontorassistenter af 1. grad)						
fr. I. Sølund (½ tj.)	22.7.46	.....	1.8.67	1.8.70	12	
fr. J. Münster-Swendsen	29.6.45	.....	1.3.69	1.8.70	9	
fr. L. B. Nielsen	30.10.46	.....	1.11.67	1.10.70	12	
fr. L. Danielsen (½ tj.)	7.9.46	.....	1.12.67	1.10.70	12	
fr. J. K. Jacobsen	29.5.43	.....	1.8.67	1.11.70	12	
fr. H. E. Andersen	29.12.44	.....	1.8.67	1.11.70	12	
fr. V. K. R. Andersen	3.9.46	.....	1.10.67	1.11.70	9	
fr. J. S. Eriksen (½ tj.)	27.4.47	.....	1.4.69	1.2.71	9	
fr. K. Rosenørn-Dohn	15.11.42	.....	1.12.69	1.2.71	7	
fr. A. M. Olsen	9.11.43	.....	1.8.67	1.3.71	7	
fr. A. B. Christensen (½ tj.)	29.8.44	.....	1.8.67	1.3.71	12	
fr. A. I. Larsen	11.7.42	.....	1.10.67	1.3.71	12	
fr. I. M. Levring (½ tj.)	17.10.46	.....	1.11.67	1.3.71	9	
fr. L. Hansen	29.11.46	.....	1.12.67	1.3.71	12	
fr. L. E. K. Cordius-Hansen	30.3.46	.....	1.12.67	1.3.71	9	
fr. B. Y. Pedersen (½ tj.)	29.6.47	.....	1.9.68	1.3.71	9	
fr. V. Adelvard	13.8.47	.....	1.12.68	1.3.71	12	
fr. U. R. Larsen (½ tj.)	13.7.46	.....	1.10.67	1.5.71	9	
fr. B. M. C. Petersen	20.1.42	.....	1.10.67	1.5.71	7	
fr. J. G. Ohlin (½ tj.)	18.6.44	.....	1.12.67	1.6.71	9	
fr. W. Muusfeldt (½ tj.)	6.12.46	.....	1.1.68	1.8.71	12	
fr. J. Djibery	4.1.48	.....	1.3.69	1.8.71	7	
fr. E. Jensen (½ tj.)	7.6.46	.....	1.12.67	1.11.71	7	
fr. J. Henriksen	26.1.47	.....	1.2.68	1.12.71	12	
fr. I. L. Wik	8.10.45	.....	1.3.69	1.2.72	9	
fr. B. Andersen	4.4.46	.....	1.9.68	1.3.72	12	
fr. K. S. Andersen	8.5.20	.....	.....	1.4.72	7	
fr. G. Ronsgaard	4.2.23	.....	.....	1.4.72	9	
fr. E. Christiansen	24.3.26	.....	.....	1.4.72	9	
fr. G. T. M. Barker (½ tj.)	4.7.26	.....	.....	1.4.72	9	
fr. A. Christensen	1.2.27	.....	.....	1.4.72	9	
fr. I. K. Schak	14.6.27	.....	.....	1.4.72	12	
fr. R. Nielsen	9.11.29	.....	.....	1.4.72	12	
fr. V. D. S. Jonassen	6.9.30	.....	.....	1.4.72	12	
fr. L. J. Hansen	23.5.32	.....	.....	1.4.72	7	
fr. M. J. M. Eliasson	15.7.32	.....	.....	1.4.72	9	
fr. A. L. Pedersen	30.5.34	.....	.....	1.4.72	12	
fr. L. A. Jensen	4.10.34	.....	.....	1.4.72	12	
fr. J. Petersen	24.7.35	.....	.....	1.4.72	9	
fr. A. M. Carlsen	15.8.35	.....	.....	1.4.72	12	
fr. B. L. Nielsen	2.10.35	.....	.....	1.4.72	7	
fr. L. B. Nielsen	23.4.36	.....	.....	1.4.72	9	
fr. V. Kristensen	15.1.38	.....	.....	1.4.72	7	
fr. H. Svendsen	28.10.40	.....	.....	1.4.72	12	
fr. B. Bek	21.11.40	.....	.....	1.4.72	12	
fr. I. G. Reseke	13.7.41	.....	.....	1.4.72	12	
fr. B. L. Marcussen (½ tj.)	18.9.47	.....	1.10.68	1.6.72	9	
fr. L. A. Nielsen	14.9.47	.....	1.10.68	1.6.72	12	
fr. A. J. Lind	27.9.26	1.12.47	1.4.55	1.7.72	7	ude af post- og telegrafv. 1.4.56–31.5.72
fr. I. V. Schrøder	8.5.46		1.8.67	1.8.72	7	
fr. G. N. Jagd	23.10.47		1.3.69	1.8.72	9	tjf.u.l. 1.2.–28.2.74
fr. Y. Hostrup	6.12.48		1.1.70	1.9.72	7	
fr. A. P. Braae (½ tj.)	20.7.44		1.11.68	1.6.72	9	tjf.u.l. 1.7.–31.10.75
fr. R. Lerche-Sørensen	24.12.46		1.4.69	1.10.72	9	

SLÆGTSFORSKERNES BIBLIOTEK

	Født	Kontorist eller indtr.	Kontor-assistent II	Kontor-assistent I	Lønramme	Anmærkninger
(kontorassistenter af 1. grad)						
fr. A. Rais	12.1.44	.....	1.5.69	1.10.72	12	
fr. L. U. E. Verdrup	30.5.48	.....	1.8.69	1.10.72	7	
fr. A. L. N. Madsen	30.7.48	.....	1.8.69	1.10.72	9	
fr. A. Jensen	24.9.48	.....	1.10.69	1.10.72	7	
fr. H. Johannessen	11.11.48	.....	1.12.69	1.10.72	7	
fr. C. A. Jørgensen	12.12.48	.....	1.1.70	1.10.72	7	
fr. E. Berthelsen	20.11.47	.....	1.1.70	1.10.72	9	
fr. A. M. Duus (½ tj.)	19.5.46	.....	1.2.70	1.10.72	9	
fr. V. I. Petersen	25.6.46	.....	1.2.70	1.10.72	9	
fr. U. H. Dalgaard (½ tj.)	2.12.44	.....	1.9.69	1.11.72	9	
fr. R. H. Christensen	12.9.46	.....	1.1.68	1.1.73	7	
fr. G. S. Larsen (½ tj.)	21.7.46	.....	1.6.69	1.1.73	7	
fr. G. Larsen	10.3.48	.....	1.8.69	1.1.73	7	
fr. T. Jacobsen	13.9.47	.....	1.2.70	1.1.73	7	
fr. C. E. Thomsen	9.11.48	.....	1.8.70	1.1.73	9	
fr. E. B. M. Jørgensen	17.1.44	.....	1.2.67	1.4.73	7	
fr. K. B. Ry	4.10.31	1.11.52	1.2.73	1.4.73	7	ude af post- og telegrafv. 1.11.57–31.1.73
fr. I. C. Sørensen	11.10.46	.....	1.4.68	1.4.73	7	
fr. G. Rasmussen	14.1.46	.....	1.9.68	1.4.73	7	
fr. J. A. Andersen	26.10.43	.....	1.5.69	1.6.73	7	
fr. B. K. Sørensen	23.4.47	.....	1.12.69	1.6.73	7	
fr. A. Petersen	31.12.47	.....	1.9.69	1.7.73	7	tjf.u.l. 1.9.76–
fr. T. W. Kammersgaard (½ tj.)	3.11.48		1.1.70	1.9.73	7	tjf.u.l. 1.7.–31.7.70 og 1.5.75–
fr. J. Larsen	4.7.48	.....	1.10.69	1.11.73	7	
fr. J. A. Berg (½ tj.)	24.6.46	.....	1.1.68	1.1.74	7	ktass. I 1.8.71–30.9.72
fr. E. G. Rasmussen	2.2.39	.....	1.7.62	1.1.74	7	ude af post- og telegrafv.
fr. U. Duchwaider	1.1.47	.....	1.3.70	1.1.74	7	20.12.64–31.3.72
fr. M. Nielsen	14.2.49	.....	1.3.70	1.1.74	7	
fr. U. E. Henriksen (½ tj.)	30.3.49	.....	1.4.70	1.1.74	9	
fr. A. Østervemb	20.3.50	.....	1.1.72	1.2.74	9	
fr. L. Pedersen (½ tj.)	4.1.38	.....	1.2.59	1.3.74	7	ude af post- og telegrafv. 1.11.64–30.6.73
fr. I. L. Eriksen (½ tj.)	6.8.44	.....	1.3.70	1.3.74	9	
fr. S. H. Ø. Jacobsen (½ tj.)	18.4.49	.....	1.6.70	1.3.74	9	
fr. R. Larsen	16.10.42	.....	1.1.68	1.4.74	9	
fr. L. Hansen	21.7.47	.....	1.11.69	1.4.74	7	
fr. M. E. Tved (½ tj.)	2.4.47	.....	1.3.70	1.4.74	7	
fr. M. D. Hansen	2.2.43	.....	1.4.67	1.4.74	7	ude af post- og telegrafv 1.9.68–31.10.72
fr. L. B. Nielsen	6.3.46	.....	1.4.69	1.6.74	7	
fr. U. S. Jensen (½ tj.)	28.12.47	.....	1.11.70	1.6.74	7	
fr. E. M. U. Poulsen	10.9.50	.....	1.10.71	1.6.74	9	
fr. A. Christiansen	29.1.50	.....	1.9.72	1.6.74	7	
fr. M. E. K. Madsbøll	17.8.51	16.7.71	1.8.73	1.6.74	7	
A. Stryhn	2.1.54	1.12.71	1.2.74	1.6.74	7	
fr. M. Lundberg	28.2.53	1.1.72	1.1.74	1.6.74	7	
fr. L. G. Jacobsen	18.2.49	.....	1.7.70	1.7.74	7	
fr. E. Larsen	14.5.49	.....	1.7.70	1.7.74	9	
fr. A. S. Hansen (½ tj.)	7.5.47	.....	1.8.70	1.7.74	7	
fr. J. S. Larsen	3.11.46	.....	1.12.70	1.7.74	9	
fr. J. Hansen	24.12.47	.....	1.1.69	1.8.74	7	ktass. I 1.8.72–31.3.74
fr. T. L. V. Olsen	13.8.44	.....	1.2.70	1.10.74	7	
fr. B. A. Arnoldus	17.1.44	.....	1.8.70	1.10.74	7	
fr. J. M. Larsen	31.5.49	.....	1.12.70	1.10.74	7	
fr. V. I. Helbech-Olsen	31.1.50	.....	1.2.71	1.10.74	7	
fr. L. G. Larsen	5.9.50	.....	1.10.71	1.10.74	7	

SLÆGTSFORSKERNES BIBLIOTEK

	Født	Kontorist eller indtr.	Kontor-assistent II	Kontor-assistent I	Lønramme	Anmærkninger
(kontorassistenter af 1. grad)						
fr. B. L. Lund	31.8.50	.....	1.2.72	1.10.74	7	
fr. B. W. Rasmussen	23.11.51	.....	1.4.72	1.10.74	7	
fr. M. H. Andersen	18.5.51	.....	1.4.72	1.10.74	7	
fr. A. E. F. Hansen	19.4.50	.....	1.6.72	1.10.74	7	
fr. M. B. Tendrup	29.1.47	18.1.71	1.3.73	1.10.74	7	
fr. B. J. Gruber	16.5.48	.....	1.5.70	1.1.75	7	tjf.u.l. 1.12.71–31.3.72
fr. A. E. Pedersen	1.11.45	.....	1.10.71	1.1.75	7	
fr. E. K. R. Elgstrøm (½ tj.)	19.4.49	.....	1.5.70	1.2.75	7	
fr. S. B. Andersen	20.8.49	.....	1.3.71	1.2.75	7	
fr. G. Nielsen	1.9.47	.....	1.2.71	1.3.75	7	
fr. E. M. Kristensen	13.10.48	.....	1.12.69	1.4.75	7	ude af post- og telegrafv. 1.12.70–31.5.71
fr. B. U. Rasmussen (½ tj.)	6.8.49	.....	1.9.70	1.4.75	7	
fr. L. Haim	20.7.49	.....	1.12.70	1.4.75	7	
fr. Y. S. Pedersen (½ tj.)	14.12.49	.....	1.1.71	1.4.75	7	
fr. L. J. Sørensen	20.12.47	.....	1.2.71	1.4.75	7	
fr. L. Stellander	19.3.50	.....	1.4.71	1.4.75	7	
fr. B. Frank (½ tj.)	6.4.50	.....	1.5.71	1.4.75	7	
fr. D. M. P. Pedersen	13.4.50	.....	1.5.71	1.4.75	7	
fr. J. Vilsholm	14.10.50	.....	1.11.71	1.4.75	7	
fr. A. S. Madsen	30.1.49	.....	1.11.71	1.4.75	7	
fr. M. J. Rasmussen	19.12.50	.....	1.1.72	1.4.75	7	
fr. K. Skovby	9.10.49	.....	1.2.72	1.4.75	7	
fr. R. E. Christoffersen	27.1.25	.....	1.4.72	1.4.75	7	
fr. R. Frederiksen	30.9.46	.....	1.10.67	1.4.75	7	ude af post- og telegrafv. 1.12.69–31.8.74
fr. E. I. Rasmussen	2.9.47	.....	1.8.72	1.4.75	7	
fr. Z. W. Petersen	23.9.39	1.8.72	1.8.73	1.4.75	9	ktass. I 1.4.62–30.4.66,
fr. H. S. Hougaard (½ tj.)	30.6.34	.....	1.7.55	1.5.75	7	ude af post- og telegrafv. 1.5.66–30.4.75
fr. I. Elsborg	31.5.46	.....	1.4.70	1.5.75	7	
fr. L. Wikkelsø (½ tj.)	14.10.50	.....	1.10.71	1.4.75	7	tjf.u.l. 1.4.–30.4.76
P. S. Jensen	21.12.51	1.8.72	1.8.74	1.6.75	7	
fr. M. M. Andersen	16.4.48	.....	1.4.70	1.7.75	7	
fr. I. L. Larsen	1.4.50	.....	1.5.71	1.7.75	7	
fr. S. R. Simonsen	5.9.52	1.5.73	1.5.75	1.8.75	9	
fr. B. M. Olsen (½ tj.)	1.5.44	.....	1.5.65	1.9.75	9	ude af post -og telegrafv. 1.12.66–31.3.72
fr. L. B. Christensen	11.5.50	.....	1.10.71	1.9.75	9	
fr. B. G. Christiansen	4.2.50	.....	1.3.72	1.9.75	7	
fr. U. B. Pedersen	29.6.33	.....	1.7.54	1.10.75	7	ude af post- og telegrafv. 1.10.61–31.12.74
fr. K. Sylvest	14.4.48	.....	1.3.70	1.10.75	7	
fr. E. M. Rasmussen	22.5.50	.....	1.6.71	1.10.75	7	
fr. B. M. Dall (½ tj.)	14.5.50	.....	1.6.71	1.10.75	7	
fr. P. M. M. Misser	7.5.49	.....	1.12.71	1.10.75	9	
fr. C. K. Sørensen	15.8.34	1.5.74	1.5.74	1.10.75	9	
fr. G. M. Iversen	6.7.31	.....	.....	1.10.75	9	
fr. B. Jepsen (½ tj.)	16.9.49	.....	1.10.68	1.11.75	7	
fr. L. L. H. Madsen	10.9.48	.....	1.7.71	1.12.75	7	
fr. V. M. K. Mynster-Nielsen	2.6.50	.....	1.7.71	1.2.76	7	
fr. L. Møller	24.8.42	.....	1.9.63	1.2.76	7	ude af post- og telegrafv. 1.3.65–31.8.73
fr. H. Schjødt (½ tj.)	8.1.36	.....	1.4.57	1.3.76	7	ude af post- og telegrafv. 1.2.61–31.10.75
fr. A. M. T. Nørgaard	15.12.50	.....	1.1.72	1.3.76	7	
fr. L. B. Olsson	14.2.52	.....	1.4.72	1.3.76	7	
B. J. Lindenskjold	1.6.30	15.2.74	.....	1.3.76	9	
fr. A. H. Nielsen	25.8.50	.....	1.9.71	1.4.76	7	

SLÆGTSFORSKERNES BIBLIOTEK

	Født	Kontorist eller indtr.	Kontor-assistent II	Kontor-assistent I	Lønramme	Anmærkninger
Kontorassistenter af 2. grad.						
fr. B. Nielsen	11.9.50	.....	1.10.71	1.4.76	7	
fr. L. D. Jørgensen	3.8.48	.....	1.10.71	1.5.76	7	
fr. E. Kirkø	19.6.47	1.5.74	1.5.75	1.5.76	9	
fr. J. M. Jensen	11.12.46	.....	1.3.68	1.7.76	7	tjf.u.l. 1.5.73–30.4.74
fr. B. Holmberg	2.11.28	.....	1.4.72	1.7.76	9	
fr. B. Christensen	3.11.48	.....	1.8.70	1.10.76	7	
fr. J. R. K. Kistrup (½ tj.)	6.12.51	.....	1.6.72	1.10.76	7	
fr. I. M. Jensen (½ tj.)	28.3.35	1.4.56	1.4.58	.....	1	u.f.nr. 1.2.–15.10.65. Ktass. I 1.4.63–30.9.71
fr. Y. M. Isaksson	28.2.37	.....	1.9.60		3	ktass. I 1.10.64–30.6.73
fr. A. B. Clausen	14.8.44	.....	1.12.65		3	
fr. I. V. Hansen	22.7.35	.....	1.8.56		3	ktass. I 1.4.–31.12.63 ude af post- og telegrafv. 1.1.64–30.4.75 ktass. I 1.5.75–31.1.76
fr. B. Stradel	3.3.47	.....	1.2.69		3	
fr. L. L. Westberg	2.1.48	.....	1.6.69		3	ktass. I 1.7.–31.12.74
fr. M. Reidl	3.8.40		1.9.61		3	ude af post- og telegrafv. 1.6.64–31.3.72
fr. K. S. Jensen (½ tj.)	28.1.48	.....	1.2.69		3	ktass. I 1.3.71–31.5.75
fr. L. M. Füssel (½ tj.)	27.9.48	.....	1.10.69		3	
fr. L. V. Bahnsen (½ tj.)	10.3.45	.....	1.11.69		3	ktass. I 1.8.71–31.10.74
fr. L. Jessen (½ tj.)	8.8.45	.....	1.4.70		3	
fr. M. F. Bojtas	28.5.45	.....	1.5.70		3	
fr. I. S. Parbst	13.3.49	.....	1.10.70		3	
fr. W. H. Hansen	24.11.49	.....	1.12.70		3	
fr. M. E. Nielsen	22.3.48	.....	1.3.71		3	
fr. A. Spring	19.8.50	.....	1.9.71		3	
fr. L. Arvin	15.6.50	.....	1.10.71		3	
fr. H. K. Christensen	14.12.39	.....	1.6.62		3	ude af post- og telegrafv. 10.1.64.–31.5.73
fr. E. Knudsen	6.8.50	.....	1.11.71		3	
fr. K. F. Jensen (½ tj.)	5.6.50	.....	1.11.71		3	
fr. I. Orslev	4.1.48	.....	1.11.71		3	
fr. A. N. Larsen (½ tj.)	14.7.49	.....	1.11.71		3	
fr. L. Kollemorten (½ tj.)	7.5.50	.....	1.12.71		3	
fr. I. Wøhler (½ tj.)	3.11.50	.....	1.1.72		3	
fr. H. Tzoros	23.3.48	.....	1.1.72		3	
fr. P. F. Blumenthal (½ tj.)	15.4.48	.....	1.1.72		3	
fr. E. Dahl	4.3.49	.....	1.2.72		3	
fr. J. Hershøj	9.11.50	.....	1.2.72		3	
fr. N. J. Nielsen	12.6.49	.....	1.3.72		3	
fr. E. W. Poulsen	15.1.47	.....	1.3.72		3	
fr. A. Hansen	23.11.50	.....	1.3.72		3	
fr. R. K. Frederiksen	2.5.22	.....	1.4.72		3	
fr. I. D. D. Robinson	7.5.23	.....	1.4.72		3	
fr. E. Rasmussen	15.2.27	.....	1.4.72		3	
fr. A. Munk	11.4.29	.....	1.4.72		3	
fr. E. C. Nyholm	13.5.36	.....	1.4.72		3	
fr. E. Pålsson	10.12.37	.....	1.4.72		3	
fr. I. Westmann	11.10.38	.....	1.4.72		3	
fr. W. Y. Christensen	25.10.51	.....	1.4.72		3	
fr. T. Hansen (½ tj.)	4.12.51	.....	1.4.72		3	
fr. L. B. Madsen	22.3.52	.....	1.4.72		3	
fr. S. K. Villumsen (½ tj.)	27.3.52	.....	1.4.72		3	
fr. A. M. Markwart (½ tj.)	26.8.51	.....	1.4.72		3	

SLÆGTSFORSKERNES BIBLIOTEK

	Født	Kontorist eller indtr.	Kontor-assistent II	Kontor-assistent I	Lønramme	Anmærkninger
(kontorassistenter af 2. grad)						
fr. B. Jønsson	13.3.52	.....	1.4.72		3	
fr. K. S. Sørensen (½ tj.)	21.3.52	.....	1.4.72		3	
fr. S. E. D. B. Bennetzen	17.12.51	.....	1.4.72		3	
fr. J. Ørsted	15.4.51	.....	1.4.72		3	
fr. A. E. Christensen (½ tj.)	18.11.51	.....	1.4.72		3	
fr. A. H. Petersen (½ tj.)	13.3.52	.....	1.4.72		3	tjf.u.l. 1.9.76–
fr. C. Saul (½ tj.)	6.6.51	.....	1.4.72		3	
fr. A. Ørtoft	14.7.51	.....	1.4.72		3	
fr. L. Skalander (½ tj.)	20.2.49	.....	1.4.72		3	
fr. I. B. Petersen	16.6.50	.....	1.4.72		3	
fr. L. H. Hansen	7.1.51	.....	1.4.72		3	
fr. C. M. Mazzoni	26.3.51	.....	1.4.72		3	
fr. M. Østergaard (½ tj.)	27.11.51	.....	1.4.72		3	
fr. I. E. M. Ryde (½ tj.)	25.10.48	.....	1.4.72		3	
fr. S. Larsen (½ tj.)	21.12.49	.....	1.4.72		3	
fr. B. K. Bertelsen	12.6.48	.....	1.4.72		3	
fr. L. A. Barslev (½ tj.)	21.2.48	.....	1.5.72		3	
fr. B. Petersen	29.5.48	.....	1.5.72		1	
fr. L. D. Ahmed	30.1.52	.....	1.6.72		3	
fr. M. Vegeberg	8.5.52	.....	1.6.72		3	
fr. K. S. Rohwedder	23.5.52	.....	1.6.72		3	
fr. W. B. Clemmensen (½ tj.)	21.5.47	.....	1.6.72		3	
fr. M. L. F. Hansen	26.6.52	.....	1.7.72		3	
fr. L. Christensen	3.3.51	.....	1.7.72		3	
fr. E. M. H. Koch	15.4.47	.....	1.3.72		3	tjf.u.l. 1.9.–31.12.74
fr. C. K. Hindsgaul	5.7.52	.....	1.8.72		3	
fr. I. A. Olsen	21.1.47	.....	1.8.72		3	
fr. L. K. Azoulay	15.5.51	.....	1.8.72		3	
fr. U. Johannsen	1.1.49	.....	1.8.72		3	
fr. J. Jensen (½ tj.)	7.5.50	.....	1.8.72		3	
fr. E. E. K. Jensen	4.6.51	.....	1.8.72		3	
fr. J. A. Olsen (½ tj.)	27.8.34	.....	1.9.55		3	ude af post- og telegrafv. 1.8.58–31.7.75
fr. M. Rasmussen	2.7.47	.....	1.9.72		3	
fr. I. T. Hansen	20.8.52	.....	1.9.72		3	
fr. J. B. Gladgi	8.7.48	.....	1.9.72		3	
fr. Y. Odér	25.9.49	.....	1.9.72		3	
fr. L. Nielsen	3.3.51	.....	1.9.72		3	
fr. H. S. Sørensen (½ tj.)	27.6.51	.....	1.9.72		3	
fr. Å. L. Larsen (½ tj.)	8.10.48	.....	1.9.72		3	
fr. C. Nielsen	6.1.49	.....	1.9.72		3	
fr. M. Nørskov	13.9.50	.....	1.9.72		3	
fr. E. K. Nielsen (½ tj.)	17.4.52	.....	1.9.72		3	
fr. I. A. Buchleithner	31.8.52	.....	1.9.72		3	
fr. J. E. Madsen	24.9.52	.....	1.10.72		3	
fr. K. M. Carlsen	18.9.52	.....	1.10.72		3	
fr. N. G. Christiansen	29.11.47	.....	1.10.72		3	
fr. V. A. Pedersen	14.7.50	.....	1.10.72		3	
fr. K. B. Gummesen (½ tj.)	2.2.52	.....	1.10.72		3	
fr. G. Møller (½ tj.)	27.6.50	.....	1.10.72		3	
fr. J. Seistrup (½ tj.)	16.1.53	1.11.67	1.2.73		3	tjf. u.l. 1.8.–31.10.72
fr. G. H. V. Haagensen	27.2.42	.....	1.3.63		3	ude af post- og telegrafv. 1.5.65–31.7.75
fr. B. Pedersen	13.1.53	16.8.68	1.2.73		3	
fr. J. Holm	12.12.52	1.9.68	1.1.73		3	
fr. N. Rasmussen	26.6.53	1.2.69	1.7.73		3	

SLÆGTSFORSKERNES BIBLIOTEK

	Født	Kontorist eller indtr.	Kontor-assistent II	Kontor-assistent I	Lønramme	Anmærkninger
(kontorassistenter af 2. grad)						
fr. M. Bruhn (½ tj.)	26.12.52	16.7.69	1.1.73		3	
fr. S. S. Thorsen	23.9.52	1.9.69	1.1.73		3	
fr. S. K. Nordentoft	3.11.52	1.9.69	1.12.72		3	
fr. B. S. Lund	29.1.53	1.9.69	1.2.73		3	
fr. I. B. Attaheri	20.6.53	1.9.69	1.7.73		3	
fr. L. J. Seitzberg	20.1.53	16.9.69	1.2.73		3	
fr. H. V. Cwarzko	1.4.53	16.9.69	1.4.73		3	
fr. J. Bruun	13.11.52	1.10.69	1.12.72		3	
fr. B. Schmidt	15.8.52	.....	1.9.72		3	ude af post- og telegrafv. 1.1.74–31.3.75
fr. A. Andersen	25.8.53	1.11.69	1.9.73		1	
fr. H. Sunke	10.12.52	17.11.69	1.1.73		3	
fr. M. L. Rasmussen	10.3.53	17.11.69	1.4.73		3	
fr. Y. S. Petersen (½ tj.)	8.6.54	16.2.70	1.7.74		1	
fr. B. S. Nielsen	3.11.53	1.3.70	1.12.73		3	
fr. K. Munk (½ tj.)	12.6.54	1.4.70	1.7.74		3	
fr. L. Haack	29.8.53	1.6.70	1.9.73		3	
fr. E. Christensen	21.10.53	17.6.70	1.11.73		3	
fr. A. K. Povelsen (½ tj.)	16.4.49	1.7.70	1.11.72		3	
fr. A. K. Jørgensen	16.9.52	.....	1.10.72		3	ude af post- og telegrafv. 1.12.73–31.10.74
fr. S. K. Laursen (½ tj.)	16.9.52	.....	1.10.72		3	ude af post- og telegrafv. 1.12.73–31.10.74
fr. S. Christensen	14.9.53	16.7.70	1.10.73		3	
fr. A. G. Agerup	5.4.53	1.8.70	1.5.73		3	
fr. E. Christiansen	20.9.53	1.8.70	1.10.73		3	
fr. J. S. Hansen	3.12.53	1.8.70	1.1.74		3	
fr. P. H. Jensen	26.12.53	1.8.70	1.1.74		3	
fr. L. S. Petersen	1.3.54	1.8.70	1.3.74		3	
fr. A. J. Aalsing	11.9.52	17.8.70	1.11.72		3	
fr. A. Z. Rasmussen (½ tj.)	27.5.53	17.8.70	1.6.73		3	
fr. C. Davidsen	18.8.53	17.8.70	1.9.73		3	
fr. J. B. Jensen	19.5.54	17.8.70	1.6.74		3	
fr. B. Strange	21.5.54	17.8.70	1.6.74		3	
fr. S. A. Døj (½ tj.)	6.12.54	17.8.70	1.1.75		3	
fr. L. Madsen (½ tj.)	1.12.53	1.9.70	1.12.73		3	
fr. B. M. Skjødt	10.10.51	16.9.70	1.11.72		3	
fr. G. Villadsen	11.5.53	16.9.70	1.6.73		3	
fr. E. M. Nielsen	7.10.50	1.10.70	1.11.72		3	
fr. B. Hansen	16.10.53	1.10.70	1.11.73		3	
fr. K. M. M. Andersen (½ tj.)	24.5.51	16.10.70	1.11.72		3	
fr. V. Christensen	22.6.53	16.10.70	1.7.73		3	
fr. K. A. Olesen	19.5.50	1.11.70	1.11.72		3	
fr. J. D. Frederiksen	20.1.54	1.11.70	1.2.74		3	
fr. A. C. Petersen (½ tj.)	5.5.48	16.11.70	1.12.72		3	
fr. M. Andersen	6.7.51	16.11.70	1.2.73		3	
fr. I. J. N. Olsen	18.2.53	16.11.70	1.3.73		3	
fr. K. W. Jørgensen	30.6.53	16.9.70	1.7.73		3	tjf.u.l. 1.9.–31.10.74
fr. U. Hansen	30.7.54	16.11.70	1.8.74		3	
fr. I. I. Vesterby (½ tj.)	6.6.49	1.12.70	1.12.72		3	
fr. J. Olesen	21.2.50	1.12.70	1.12.72		3	
fr. E. A. Sørensen	2.5.50	1.12.70	1.12.72		3	
fr. L. Y. Boysen	28.12.51	1.10.70	1.3.73		3	tjf.u.l. 1.10.–30.11.71
fr. M. Bilde (½ tj.)	9.9.54	1.12.70	1.10.74		3	
fr. C. K. Schou-Nielsen (½ tj.)	30.3.49	16.7.70	1.6.73		3	tjf.u.l. 1.11.71–31.3.72
fr. A. M. Pedersen (½ tj.)	8.8.47	1.1.71	1.1.73		3	
fr. B. Andersen	7.7.49	1.1.71	1.3.73		3	

103
SLÆGTSFORSKERNES BIBLIOTEK

	Født	Kontorist eller indtr.	Kontor-assistent II	Kontor-assistent I	Lønramme	Anmærkninger
(kontorassistenter af 2. grad)						
fr. B. S. Madsen	28.12.51	1.1.71	1.1.73		3	
fr. H. B. Eckstein	10.12.53	1.1.71	1.1.74		3	
fr. B. Simmelkjær	11.6.47	18.1.71	1.2.73		3	
fr. M. Sørensen	25.8.52	18.1.71	1.2.73		3	
fr. B. I. Pedersen	30.5.53	18.1.71	1.6.73		3	
fr. K. Jensen	27.5.54	18.1.71	1.6.74		3	
fr. R. H. H. Nielsen (½ tj.)	17.11.48	1.2.71	1.2.73		3	
fr. H. Frederiksen	27.11.48	1.2.71	1.2.73		3	
fr. L. W. Christoffersen	15.6.49	1.2.71	1.2.73		3	
fr. L. P. Nilsson	17.7.49	1.2.71	1.2.73		3	
fr. A. Knudsen (½ tj.)	6.3.51	1.2.71	1.2.73		3	
fr. A. B. Collin (½ tj.)	28.11.51	1.2.71	1.7.73		3	
fr. L. Franzyk	2.12.53	1.2.71	1.1.74		3	
fr. J. E. Andersen	3.3.54	1.2.71	1.4.74		3	
fr. B. E. Bandsholm (½ tj.)	1.5.51	15.2.71	1.3.73		3	
fr. E. Pedersen (½ tj.)	26.2.53	15.2.71	1.3.73		3	
fr. H. B. Nørgaard	26.6.54	15.2.71	1.7.74		3	
fr. A. M. Hansen (½ tj.)	20.2.44	1.3.71	1.7.73		3	
fr. B. Olsen	2.7.48	1.3.71	1.3.73		3	
fr. M. Christensen	26.2.50	.....	1.9.72		3	tjf.u.l. 1.10.74–31.5.75
fr. E. M. J. Berg	21.5.52	1.3.71	1.3.73		3	
fr. A. S. Kelfast	1.11.52	1.3.71	1.3.73		3	
fr. N. B. Vind-Knudsen	19.4.53	1.12.70	1.5.73		3	tjf.u.l. 1.5.–31.7.74
fr. A. Petersen	6.2.55	1.3.71	1.3.75		3	
fr. J. N. Rasmussen	26.5.50	16.3.71	1.4.73		3	
fr. B. P. Mathiasen	21.3.46	.....	1.12.67		3	ude af post- og telegrafv. 1.7.68–30.6.75
fr. B. B. Mikkelsen	26.3.49	1.4.71	1.4.73		3	
fr. J. Wiwak	15.7.49	1.4.71	1.4.76		3	
fr. C. A. Jensen	14.10.52	1.4.71	1.4.73		3	
fr. K. Jensen	12.12.53	1.4.71	1.1.74		3	
fr. L. L. Larsen	29.4.51	1.5.71	1.5.73		3	
fr. L. E. Larsen	3.6.51	1.5.71	1.5.73		3	
fr. M. B. Hansen	5.9.51	1.5.71	1.5.73		3	
fr. M. Kjelfred	27.12.51	1.5.71	1.5.73		3	
fr. A. Kolmorgen	28.11.53	1.5.71	1.12.73		3	
fr. K. Gjøe (½ tj.)	14.2.52	1.6.71	1.3.74		3	
fr. S. L. Sørensen	27.4.53	1.6.71	1.6.73		3	
fr. B. H. Nielsen	21.12.53	1.10.70	1.1.74		3	tjf.u.l. 1.5.–31.12.75
fr. P. I. Wissing	1.2.54	1.6.71	1.2.74		3	
fr. I. M. Larsen	31.7.41	1.7.71	1.7.73		3	
fr. B. Philippsen	24.8.51	1.7.71	1.7.73		3	
fr. Y. A. Nielsen (½ tj.)	13.9.52	1.7.71	1.7.73		3	
fr. S. K. Kristensen	29.12.54	1.7.71	1.1.75		3	
fr. R. Lougart	19.1.44	16.7.71	1.8.73		3	
fr. Y. Andersson (½ tj.)	21.12.51	16.7.71	1.8.73		3	
fr. D. K. Rasmussen	18.12.34	1.8.71	1.8.73		3	
fr. L. B. Thomsen (½ tj.)	21.11.42	1.8.71	1.8.73		3	
fr. U. M. Eriksen	15.11.48	1.8.71	1.8.73		3	
fr. M. E. H. Karlsen	12.5.52	1.8.71	1.10.73		3	
fr. P. I. Larsen	16.3.53	1.8.71	1.8.73		3	
fr. G. Hansen (½ tj.)	29.12.53	1.8.71	1.1.74		3	
fr. K. S. Nielsen	11.3.54	1.8.71	1.4.74		3	
fr. K. Wulff	29.4.54	1.8.71	1.5.74		3	
fr. P. K. F. Andreasen	4.11.55	1.8.71	1.12.75		3	
fr. N. B. Hansen	13.6.31	17.8.71	1.9.73		3	

SLÆGTSFORSKERNES BIBLIOTEK

	Født	Kontorist eller indtr.	Kontor-assistent II	Kontor assistent I	Lønramme	Anmærkninger
(kontorassistenter af 2. grad)						
fr. K. Pedersen	25.5.52	17.8.71	1.9.73		3	
fr. B. L. Thorsen	24.6.53	17.8.71	1.9.73		3	
fr. E. M. Andersen	9.7.53	17.8.71	1.1.74		3	
fr. M. B. Due	12.3.54	17.8.71	1.4.74		3	
fr. M. B. Johansen (½ tj.)	4.4.54	17.8.71	1.5.74		3	
fr. I. Krøger	12.9.54	17.8.71	1.10.74		3	
fr. E. Østergaard	12.9.54	17.8.71	1.10.74		3	
fr. E. M. Jensen	23.3.50	1.9.71	1.9.73		3	
fr. L. Goldbach (½ tj.)	28.6.50	1.9.71	1.9.73		3	
fr. H. Nilsson	1.5.53	1.9.71	1.9.73		3	
fr. I. Jensen (½ tj.)	11.6.53	1.9.71	1.9.73		3	
fr. M. Petersen	30.7.54	1.9.71	1.8.74		3	
fr. L. H. Nielsen	22.2.42	16.9.71	1.1.74		3	
fr. L. Kjærulff	29.1.46	16.9.71	1.10.73		3	
fr. A. Larsen	13.1.47	16.9.71	1.10.73		3	
fr. C. E. Jensen	9.5.54	16.9.71	1.6.74		3	
fr. J. Ib	29.5.54	16.9.71	1.6.74		3	
fr. J. Munk	26.6.54	16.9.71	1.7.74		3	
fr. J. Sølvhøi	30.10.55	16.9.71	1.11.75		1	
fr. E. Hougaard	23.7.40	1.10.71	1.10.73		3	
fr. A. D. Hansen	11.5.50	1.10.71	1.10.73		3	
fr. M. I. Fischer	14.3.52	1.10.71	1.10.73		3	
fr. A. M. Larsen	13.3.53	1.10.71	1.10.73		3	
fr. Y. Christiansen	13.12.54	1.10.71	1.1.75		3	
fr. S. Hamalainen	6.1.55	1.10.71	1.2.75		3	
fr. S. Jakobsen	22.1.56	1.10.71	1.2.76		3	
fr. H. F. Sørensen	18.1.53	15.10.71	1.2.74		3	
fr. I. V. B. Pedersen	3.11.51	15.10.71	1.11.73		3	
fr. P. Nielsen (½ tj.)	8.11.51	15.10.71	1.11.73		3	
fr. L. Håkansson	16.5.53	15.10.71	1.11.73		3	
fr. D. Felholt	28.9.55	15.10.71	1.10.75		3	
fr. E. B. Andersen	23.12.27	1.11.71	1.12.73		3	
fr. E. K. Ravn	2.11.45	1.11.71	1.11.73		3	
fr. B. A. Pedersen	30.12.51	1.11.71	1.11.73		3	
fr. I. Olsen	30.3.52	1.11.71	1.11.73		3	
fr. E. B. Hansen	11.1.54	1.11.71	1.2.74		3	
fr. L. B. Hansen	4.6.54	1.11.71	1.7.74		3	
fr. S. E. K. Rasmussen	11.6.55	1.11.71	1.7.75		3	
fr. B. I. Henriksen (½ tj.)	5.10.49	16.11.71	1.12.73		3	
fr. L. L. Jensen	30.7.54	16.11.71	1.8.74		3	
fr. B. C. Truelsen (½ tj.)	8.2.44	1.12.71	1.3.74		3	
fr. J. M. Petersen	28.7.52	1.12.71	1.2.74		3	
fr. M. Christensen (½ tj.)	10.2.53	1.12.71	1.4.74		3	
fr. A. N. Kristensen	26.4.53	1.12.71	1.12.73		1	
fr. L. Mortensen	6.12.54	1.12.71	1.1.75		3	
fr. H. Jensen	26.3.39	16.12.71	1.2.74		3	
fr. M. Nielsen	26.9.46	16.12.71	1.1.74		3	
fr. A. J. Ring	27.4.50	16.12.71	1.4.74		3	
fr. B. D. Malmberg	9.10.51	16.12.71	1.1.74		3	
fr. I. M. Jørgensen	13.10.53	16.12.71	1.1.74		3	
fr. B. E. Nielsen	13.2.33	1.1.72	1.2.74		3	
fr. J. Rasmussen	18.11.40	.....	1.7.66		3	ude af post- og telegrafv. 1.12.67–31.5.75
fr. L. Parbst (½ tj.)	25.4.45	1.1.72	1.1.74		3	
fr. L. Poulsen	27.4.49	1.1.72	1.1.74		3	

SLÆGTSFORSKERNES BIBLIOTEK

	Født	Kontorist eller indtr.	Kontor-assistent II	Kontor-assistent I	Lønramme	Anmærkninger
(kontorassistenter af 2. grad)						
fr. C. Jeppesen	30.5.54	1.1.72	1.6.74		3	tjf.u.l. 1.9.73–28.2.74
fr. A. D. Clausen	3.2.50	.....	1.2.72		3	ude af post- og telegrafv.
N. P. B. Juhl	28.3.44	1.2.72	1.2.74		3	1.3.74–31.8.75
H. Vith	26.1.52	1.2.72	1.10.74		3	
fr. J. A. Jenrich	10.10.52	1.2.72	1.4.74		3	
fr. M. I. H. Kristensen	3.3.53	1.2.72	1.2.74		3	
fr. B. Enevoldsen	2.5.54	1.2.72	1.6.74		3	
fr. S. O. Nielsen	16.8.54	1.2.72	1.9.74		3	
K. T. Nielsen	16.10.54	1.2.72	1.11.74		3	
fr. J. E. Christensen	22.4.41	1.3.72	1.3.74		3	
fr. R. T. A. H. Rasmussen (½ tj.)	15.8.50	1.3.72	1.3.74		1	
fr. L. Christensen	4.9.52	1.3.72	1.3.74		3	
fr. L. P. Ottesen	11.2.53	1.3.72	1.7.74		3	
fr. J. Berg (½ tj.)	19.6.55	1.3.72	1.7.75		3	
fr. C. K. Steensborg	23.11.48	.....	1.3.71		3	ude af post- og telegrafv.
fr. H. Gertsen	31.10.50	1.4.72	1.6.74		3	6.10.71–31.10.74
fr. M. Larsen	16.1.51	1.4.72	1.4.74		3	
fr. A. P. Marzec (½ tj.)	15.12.51	1.4.72	1.4.74		3	
fr. B. Riis	18.12.53	1.4.72	1.4.74		3	
fr. A. M. D. Jacobsen (½ tj.)	30.7.54	1.4.72	1.8.74		1	
fr. R. Slora	24.8.51	1.10.71	1.10.74		3	ude af post- og telegrafv.
fr. A. R. Olsen	6.12.54	1.5.72	1.1.75		3	1.2.–31.8.75
fr. B. Hansen	17.1.50	1.6.72	1.6.74		3	
fr. L. A. Andersen	30.12.49	1.7.72	1.10.74		3	
fr. P. N. Holm	25.6.54	1.7.72	1.10.74		3	
fr. B. B. Larsen	29.4.55	1.7.72	1.5.75		3	
fr. B. Winther (½ tj.)	8.7.40	1.8.72	1.10.74		3	
fr. B. H. Christiansen	15.1.42	1.8.72	1.8.74		3	
fr. G. V. Thomsen	31.10.50	1.8.72	1.8.74		3	
fr. L. C. Bømervang	10.8.54	1.8.72	1.1.75		3	
fr. M. S. Servé	16.7.55	1.8.72	1.8.75		3	
fr. J. Jørgensen	6.9.55	1.8.72	1.10.75		3	
fr. A. S. Jensen	26.10.55	1.8.72	1.11.75		3	
fr. E. Jakobsen	1.8.53	1.9.72	1.9.74		3	
fr. P. Henriksen	31.7.54	1.9.72	1.9.74		3	
fr. A. Olofsen	14.8.54	1.9.72	1.9.74		3	
fr. E. Bagge	16.9.54	1.9.72	1.10.74		3	
fr. D. Jacobsen	15.12.54	1.9.72	1.1.75		3	
fr. A. M. B. Sørensen	26.3.55	1.9.72	1.4.75		3	
fr. P. T. Christiansen	30.3.55	1.9.72	1.4.75		3	
M. Nielsen	21.1.56	1.9.72	1.2.76		3	
fr. S. Christensen	3.4.56	1.9.72	1.5.76		3	
fr. L. S. Cali	18.12.52	1.10.72	1.11.74		3	tjf.u.l. 1.5.76–
fr. G. B. H. Pedersen	25.2.53	1.10.72	1.10.74		3	
J. Petersen	19.2.55	1.10.72	1.3.75		3	
fr. S. A. Nørskov	2.12.51	1.11.72	1.2.75		3	
fr. J. Caspersen (½ tj.)	24.8.52	1.11.72	1.3.75		3	
fr. E. I. P. Skytte	30.5.55	1.11.72	1.6.75		3	
fr. G. Hansen	14.9.39	1.12.72	1.12.74		3	
fr. S. Jakobsen	17.8.54	1.12.72	1.7.75		3	
fr. T. I. Svane	12.9.54	1.12.72	1.12.74		3	
fr. D. I. Madsen	8.12.54	1.12.72	1.1.75		3	
P. de Lange Christensen	30.1.55	1.12.72	1.2.75		3	
fr. J. Henriksen	22.4.55	1.12.72	1.5.75		3	

SLÆGTSFORSKERNES BIBLIOTEK

	Født	Kontorist eller indtr.	Kontor-assistent II	Kontor-assistent I	Lønramme	Anmærkninger
(kontorassistenter af 2. grad)						
fr. T. Hansen	4.6.55	1.12.72	1.7.75		3	
fr. G. Jakobsen	26.2.56	1.12.72	1.3.76		1	
fr. J. Albrechtsen	16.5.56	1.12.72	1.6.76		3	
fr. V. I. Overlading	27.3.37	1.1.73	1.2.75		3	
fr. E. Sieverts	23.4.52	1.1.73	1.3.75		3	
fr. J. A. Eriksson	30.1.53	1.1.73	1.2.75		3	
fr. D. Tolstrup	19.11.54	1.1.73	1.4.75		3	
fr. I. E. Hindsberg	14.7.55	1.1.73	1.8.75		3	
fr. M. K. Pedersen	18.8.55	1.1.73	1.9.75		3	
B. Grage	2.11.53	1.2.73	1.2.75		3	
fr. C. Christiansen	23.12.54	1.2.73	1.2.75		3	
fr. L. S. Madsen	12.4.55	1.2.73	1.5.75		3	
fr. M. H. Andersen	22.9.56	1.2.73	1.10.76		1	
fr. L. I. Olsen	14.9.46	1.3.73	1.3.75		3	
fr. J. Pedersen	28.6.53	1.3.73	1.3.75		3	
fr. A. Pedersen	24.6.54	1.3.73	1.6.75		3	
fr. P. J. B. Hansen	13.11.54	1.3.73	1.6.75		3	
fr. M. E. Hansen (½ tj.)	12.4.55	1.3.73	1.5.75		3	
K. V. S. Hansen	14.4.55	1.3.73	1.5.75		3	værnepligtstj.
fr. L. Bauer	9.9.44	1.4.73	1.4.75		3	
D. P. Stefanski	14.7.52	1.4.73	1.3.76		3	
fr. A. M. T. Møller	9.5.53	1.4.73	1.4.75		3	
fr. M. Agerholm	22.11.53	1.4.73	1.4.75		3	
fr. K. N. Hjøllund	3.1.54	1.4.73	1.4.75		3	
fr. M. I. Persson	21.7.55	1.4.73	1.8.75		3	
fr. N. Jeppesen	6.7.45	1.5.73	1.5.75		3	
fr. K. Jørgensen	28.5.46	1.5.73	1.5.75		3	
fr. H. Flarup	16.5.48	1.5.73	1.5.75		3	
fr. M. Johansen	6.2.52	1.5.73	1.11.75		3	
fr. L. H. Dethlefsen	19.3.54	1.5.73	1.6.75		3	
fr. G. M. Hansen	20.12.55	1.5.73	1.1.76		3	
fr. E. V. Rasmussen	25.6.40	1.6.73	1.6.75		3	
fr. L. Nielsen	28.12.40	1.6.73	1.6.75		3	
fr. A. Hansen (½ tj.)	11.8.51	1.3.73	1.6.75		3	tjf.u.l. 1.5.–31.7.76
fr. S. Jønsson	10.12.53	1.6.73	1.6.75		3	
fr. A. S. Nielsen (½ tj.)	14.5.54	1.6.73	1.9.74		3	
fr. K. Pedersen	29.11.55	1.6.73	1.8.76		1	
fr. A. Knudsen	23.1.53	1.7.73	1.10.75		3	
fr. H. E. Espersen	2.6.54	1.7.73	1.4.76		3	
fr. S. Andresen	13.9.55	1.7.73	1.10.75		3	
fr. P. M. Radicke	13.3.56	1.7.73	1.4.76		1	
fr. G. Hansen	7.9.30	16.7.73	1.8.75		3	
E. T. Sørensen	13.4.45	16.7.73	1.8.75		3	
fr. A. D. M. Therkildsen	20.1.46	16.7.73	1.11.75		3	
fr. M. Espersen	30.10.54	16.7.73	1.8.75		3	
L. J. Pedersen	24.12.55	16.7.73	1.1.76		3	
fr. N. E. Verup	31.10.53	1.8.73	1.8.75		3	
fr. S. Larsen	20.1.55	1.8.73	1.11.75		3	
fr. E. H. Hansen	13.3.55	1.8.73	1.8.75		3	
fr. H. E. Nielsen	14.12.55	1.8.73	1.1.76		3	
fr. S. M. Bælum	24.4.56	1.8.73	1.5.76		1	
fr. L. Christoffersen	9.6.56	1.8.73	1.7.76		3	
fr. B. M. Herbst	13.9.56	1.8.73	1.10.76		3	

SLÆGTSFORSKERNES BIBLIOTEK

	Født	Kontorist eller indtr.	Kontor-assistent II	Kontor-assistent I	Lønramme	Anmærkninger
(kontorassistenter af 2. grad)						
fr. P. A. Lundqvist	17.9.56	1.8.73	1.10.76		1	
fr. A. M. Villingshøj	1.10.56	1.8.73	1.10.76		3	
fr. S. E. Christiansen	16.6.51	16.8.73	1.11.75		3	
B. Nielsen	23.11.55	16.8.73	1.12.75		3	
fr. O. Jensen	17.11.43	1.9.73	1.9.75		3	
fr. K. M. K. Ilm	10.8.52	1.9.73	1.9.75		3	
fr. M. Eskildsen	22.8.52	1.9.73	1.9.75		3	
fr. J. M. Hansen	22.3.54	1.9.73	1.10.75		3	
P. H. Christensen	31.5.54	1.1.73	1.1.75		3	tjf.u.l. 1.1.–31.8.76
fr. A. N. Hansen (½ tj.)	9.1.55	1.9.73	1.3.76		3	
fr. A. I. L. B. Hansen	14.3.56	1.9.73	1.4.76		1	
fr. B. L. Holm	12.6.56	1.9.73	1.7.76		1	
fr. B. A. Svendsen	8.12.50	17.9.73	1.10.75		3	
fr. I. Thomsen	11.2.53	17.9.73	1.1.76		3	
fr. L. Østergaard	17.3.55	17.9.73	1.10.75		3	
fr. A. J. Jensen	24.5.55	17.9.73	1.11.75		3	
fr. L. Dalskov	12.7.55	17.9.73	1.10.75		3	
fr. A. G. S. Olsen	16.10.55	17.9.73	1.11.75		3	
fr. M. L. Hansen	18.12.55	17.9.73	1.1.76		3	
fr. J. Z. Olssen	1.1.56	17.9.73	1.1.76		3	
fr. A. M. H. Kristensen (½ tj.)	1.2.56	17.9.73	1.2.76		3	
fr. A. Ørneborg	16.5.56	17.9.73	1.6.76		1	
fr. A. H. Pedersen	5.7.56	17.9.73	1.8.76		1	
fr. L. Larsen	19.4.35	1.10.73	1.10.75		3	
fr. N. Watson	17.6.37	1.10.73	1.10.75		3	
L. E. Olsen	22.2.42	1.10.73	1.5.75		3	pb. 1.3.72–30.4.75
fr. K. E. Petersen	21.12.42	1.10.73	1.11.75		3	
fr. J. Frandsen	1.8.53	1.10.73	1.1.76		3	
fr. G. M. Malon	26.8.53	1.10.73	1.10.75		3	
fr. G. S. Rasmussen	2.10.53	1.10.73	1.2.76		3	
fr. H. Nielsen	3.4.54	1.10.73	1.10.75		3	
fr. I. Pedersen	5.4.54	1.10.73	1.12.75		3	
fr. S. K. Larsen	12.1.56	1.10.73	1.2.76		3	
fr. L. Andersen	3.2.56	1.10.73	1.3.76		3	
fr. P. E. H. Andersen	8.2.56	1.10.73	1.3.76		3	
fr. P. M. Larsen	24.2.56	1.10.73	1.3.76		3	
J. Olesen	2.5.56	1.10.73	1.6.76		3	værnepligtstj.
fr. B. G. Lund	20.6.44	16.10.73	1.11.75		3	
fr. B. M. Bach	8.2.54	16.10.73	1.11.75		3	
B. Pedersen	11.3.55	16.10.73	1.11.75		3	
fr. G. Pedersen	10.10.55	16.10.73	1.12.75		3	
fr. G. J. Hvass	21.1.56	16.10.73	1.2.76		3	
fr. G. Hansen	15.11.26	1.11.73	1.3.76		3	
fr. I. G. Jensen	22.6.53	1.11.73	1.11.75		3	
fr. S. Hartung	9.12.53	1.11.73	1.11.75		3	
fr. L. B. Mortensen	28.1.54	1.11.73	1.11.75		3	
fr. M. le Dous	16.3.54	1.11.73	1.11.75		3	
fr. A. M. G. Christensen	2.4.55	1.11.73	1.12.75		3	
fr. E. Hemmingsen	3.7.55	1.11.73	1.11.75		3	
fr. S. S. Andersen	28.11.55	1.11.73	1.5.76		1	
fr. C. Sørensen	28.2.56	1.11.73	1.3.76		3	
fr. A. G. Kisum	15.3.56	1.11.73	1.4.76		1	
fr. I. M. Bang-Jensen (½ tj.)	28.1.27	16.11.73	1.5.76		3	
fr. A. Nielsen	10.1.53	16.11.73	1.5.76		3	
fr. J. R. Conradsen	30.7.54	16.11.73	1.10.76		1	

SLÆGTSFORSKERNES BIBLIOTEK

	Født	Kontorist eller indtr.	Kontor-assistent II	Kontor-assistent I	Lønramme	Anmærkninger
(kontorassistenter af 2. grad)						
T. G. Nielsen	7.6.55	16.11.73	1.12.75		3	værnepligtstj.
fr. T. A. Abrahamsson	26.2.56	16.11.73	1.3.76		3	
fr. S. O. Olsen	8.4.56	16.11.73	1.5.76		1	
fr. A. M. B. M. Jensen	28.4.56	16.11.73	1.5.76		1	
fr. H. H. Søderquist	5.5.56	16.11.73	1.6.76		3	
fr. A. Pagh	15.6.56	16.11.73	1.7.76		1	
F. Canreen	8.8.50	1.12.73	1.3.76		3	
fr. K. S. S. Petersen (½ tj.)	18.11.50	1.12.73	1.2.76		3	
fr. R. B. Andersson	7.12.50	1.12.73	1.12.75		3	
fr. W. S. Nielsen	6.2.52	1.12.73	1.12.75		3	
fr. B. L. Olsen	6.7.53	1.12.73	1.12.75		3	
fr. L. R. Madsen (½ tj.)	22.7.53	1.12.73	1.2.76		3	
fr. A. M. K. Poulsen	28.7.53	1.12.73	1.12.75		3	
fr. K. Jespersen	16.10.53	1.12.73	1.2.76		3	
fr. L. Rosendahl	30.6.54	1.12.73	1.12.75		3	
F. Nielsen	5.10.54	1.12.73	1.12.75		3	værnepligtstj.
fr. V. Maindal	19.10.54	1.12.73	1.12.75		3	
P. A. S. Larsen	5.2.55	1.12.73	1.12.75		3	
F. E. Petersen	4.8.50	17.12.73	1.1.76		3	
fr. M. Larsen	15.9.51	17.12.73	1.1.76		3	
S. M. Juhl	8.2.55	17.12.73	1.1.76		3	
fr. A. C. Sthaalros	17.2.55	17.12.73	1.3.76		3	
H. C. V. Hansen	11.7.56	17.12.73	1.8.76		3	
fr. H. Petersen	15.7.56	17.12.73	1.8.76		1	
fr. L. D. Jacobsen	26.7.56	17.12.73	1.8.76		1	
P. A. Poulsen	4.2.45	1.1.74	1.1.76		3	
fr. E. H. Lund	20.3.47	1.1.74	1.1.76		3	
fr. B. J. Pedersen (½ tj.)	21.3.51	1.1.74	1.9.76		1	
O. Larsen	20.3.52	1.1.74	1.1.76		3	
fr. S. Hansen	12.12.55	1.1.74	1.1.76		3	
fr. J. M. Halvorsen	26.6.56	1.1.74	1.7.76		3	
fr. G. G. Larsen	26.9.56	1.1.74	1.10.76		1	
fr. E. L. Decca (½ tj.)	10.8.50	16.1.74	1.2.76		3	
M. B. Petersen	7.11.51	16.1.74	1.2.76		3	
A. D. Krog	1.1.53	16.1.74	1.2.76		3	
fr. K. M. H. Thomsen	28.11.53	16.1.74	1.2.76		3	
fr. R. R. Johansen	15.1.54	16.1.74	1.2.76		3	
fr. E. P. L. Jensen	1.4.54	16.1.74	1.2.76		3	
E. Wulf	2.6.54	16.1.74	1.2.76		3	
fr. B. C. Hansen	5.8.54	16.1.74	1.4.76		3	
B. M. Rylander	12.11.54	16.1.74	1.2.76		3	
fr. U. Jørgensen	12.4.55	16.1.74	1.2.76		3	
fr. W. I. Maagesø	29.10.55	16.1.74	1.4.76		1	
B. K. Pedersen	29.10.51	1.2.74	1.2.76		3	
fr. L. Pilgaard	23.10.52	1.2.74	1.2.76		3	
C. B. Pedersen	18.2.53	1.2.74	1.2.76		3	
S. O. Nielsen	18.4.53	1.2.74	1.2.76		3	
fr. J. Jensen	25.1.54	1.2.74	1.2.76		3	
fr. B. P. Vesterlyng	22.4.54	1.2.74	1.6.76		1	
fr. J. A. Hejselbæk (½ tj.)	5.7.54	1.2.74	1.2.76		3	
fr. A. S. Sørensen	3.10.54	1.2.74	1.2.76		3	
fr. T. Jacobsen	18.2.56	1.2.74	1.3.76		3	
fr. S. H. Jensen	8.8.56	1.2.74	1.9.76		1	
fr. J. Olesen	12.8.46	15.2.74	1.3.76		3	
fr. B. K. Madsen	19.10.47	15.2.74	1.3.76		3	

SLÆGTSFORSKERNES BIBLIOTEK

	Født	Kontorist eller indtr.	Kontor-assistent II	Kontor-assistent I	Lønramme	Anmærkninger
(kontorassistenter af 2. grad)						
fr. V. Thyboe	26.10.49	15.2.74	1.4.76		3	
fr. B. T. Pedersen	25.3.53	15.2.74	1.3.76		3	
fr. K. M. Frederiksen	17.8.54	15.2.74	1.3.76		3	
fr. S. K. Jensen (½ tj.)	22.11.54	15.2.74	1.5.76		1	
fr. B. N. Jakobsen (½ tj.)	5.1.55	15.2.74	1.10.76		1	
fr. B. Busch	17.1.55	15.2.74	1.3.76		3	
fr. V. Schubert (½ tj.)	23.6.55	15.2.74	1.6.76		1	
fr. P. G. Hansen	30.12.55	15.2.74	1.3.76		3	
fr. S. Poulsen	1.1.56	15.2.74	1.3.76		3	
fr. K. H. Kristensen	30.1.56	15.2.74	1.9.76		1	
fr. B. Ståhle	15.8.56	15.2.74	1.9.76		1	
A. K. Christensen	22.9.56	15.2.74	1.10.76		3	
fr. E. L. Andreasen	18.10.34	1.3.74	1.3.76		3	
A. M. Georgescu-Olenin	5.10.42	1.3.74	1.3.76		3	
fr. A. K. Lendal	20.12.51	1.3.74	1.3.76		3	
fr. B. L. Kristensen	7.7.52	1.3.74	1.3.76		3	
fr. A. Hansen	28.7.52	1.3.74	1.9.75		3	
J. H. Pedersen	28.11.52	1.3.74	1.3.76		3	værnepligtstj.
fr. M. D. Olofsson	2.10.53	1.3.74	1.5.76		1	
fr. L. Sandholm	10.6.54	1.3.74	1.4.76		1	
K. J. Schmidt	14.7.54	1.3.74	1.5.76		3	
fr. L. R. Ahleson	22.8.54	1.3.74	1.4.76		1	
fr. S. H. Karlsson	3.10.54	1.3.74	1.5.76		3	
fr. J. T. H. Petersen	19.2.55	1.3.74	1.3.75		3	
fr. V. M. Nielsen (½ tj.)	23.2.55	1.3.74	1.3.76		3	
M. H. Dubré	21.6.55	1.3.74	1.4.76		3	tjf.u.l. 1.10.76–
fr. J. Larsen	13.11.55	1.3.74	1.3.76		3	
fr. B. Hansen	14.11.55	1.3.74	1.3.76		3	
fr. M. Pedersen	30.1.56	1.3.74	1.3.76		3	tjf.u.l. 1.9.76–
fr. J. Jørgensen	20.7.56	1.3.74	1.8.76		1	
fr. A. Mortensen	28.12.52	15.2.74	1.8.76		3	tjf.u.l. 1.4.–30.4.76
H. E. Würtz	7.11.37	18.3.74	1.4.76		1	
fr. E. A. Seidelin	11.11.45	18.3.74	1.4.76		1	
fr. I. D. Struck	14.1.48	18.3.74	1.4.76		1	
fr. G. B. M. Budek	10.4.54	18.3.74	1.4.76		1	
fr. J. A. Sørensen	22.7.56	18.3.74	1.8.76		3	
fr. L. E. Petersen	9.10.32	1.4.74	1.4.76		1	
fr. B. Lynge	17.7.33	1.4.74	1.4.76		1	
J. Jørgensen	28.3.49	1.4.74	1.4.76		1	
fr. E. M. Clemmensen	26.5.50	1.4.74	1.10.76		1	
M. Johansson	27.8.53	1.4.74	1.4.76		3	
fr. S. A. Andersen (½ tj.)	9.9.53	1.4.74	1.4.76		3	tjf.u.l. 1.8.76–
fr. L. Petersen	1.4.54	1.4.74	1.4.76		3	
fr. M. B. E. Jensen	25.8.54	1.4.74	1.5.76		3	
fr. G. K. Smidth	2.10.54	1.4.74	1.9.76		1	
fr. J. M. Holst	7.2.39	17.4.74	1.5.76		1	
fr. J. Lilleøre	6.8.46	17.4.74	1.5.76		1	
fr. H. L. Larsen	28.11.46	17.4.74	1.5.76		1	
fr. I. J. L. Blassett	2.8.48	17.4.74	1.8.76		1	
fr. K. I. M. Andersen	15.12.48	17.4.74	1.6.76		3	
fr. L. Sørensen	20.4.50	17.4.74	1.9.76		3	
fr. M. E. Bendtzen	9.11.52	17.4.74	1.6.76		3	
fr. L. B. Christensen	25.1.54	17.4.74	1.5.76		1	
fr. B. Zingenberg	17.3.54	17.4.74	1.6.76		1	
fr. U. M. Karlsson	22.7.55	17.4.74	1.9.76		1	

SLÆGTSFORSKERNES BIBLIOTEK

	Født	Kontorist eller indtr.	Kontor-assistent II	Kontor-assistent I	Lønramme	Anmærkninger
(kontorassistenter af 2. grad)						
fr. E. P. Nielsen	21.5.56	17.4.74	1.6.76		1	tjf.u.l. 1.9.76–
fr. E. S. Brenøe-Hansen	21.11.31	1.5.74	1.6.76		1	
fr. E. H. L. Pedersen	25.2.33	1.5.74	1.8.76		1	
fr. I. S. Ankersen	4.2.41	1.5.74	1.5.76		1	
G. Hansen	15.10.41	1.5.74	1.5.76		3	
fr. A. S. Sedivy	7.6.50	1.5.74	1.5.76		1	
fr. L. B. Christensen	10.2.51	1.5.74	1.5.76		1	
fr. S. Davidsen	29.3.52	1.5.74	1.5.76		1	
fr. L. H. Jensen	1.2.54	1.5.74	1.6.76		3	
fr. A. Pedersen	22.1.55	1.5.74	1.5.76		1	tjf.u.l. 1.8.76–
fr. B. N. Dirchsen	9.5.55	1.5.74	1.9.76		1	
fr. H. Petersen	10.10.55	1.5.74	1.5.76		3	
fr. B. B. Nielsen	22.2.56	1.5.74	1.5.76		1	
fr. T. K. Nielsen	8.1.36	16.5.74	1.7.76		3	
fr. H. E. N. Fogtmann	8.3.39	16.5.74	1.6.76		1	
fr. I. M. Fugmann	29.6.40	16.5.74	1.6.76		1	
L. K. Olsen	11.2.47	16.5.74	1.6.76		3	
fr. A. E. Molving	2.9.49	16.5.74	1.7.76		1	
fr. B. Krandorf (½ tj.)	14.7.50	16.5.74	1.6.76		1	
fr. A. B. Kristiansen	1.10.52	16.5.74	1.6.76		1	
fr. K. Primdorf	4.9.53	16.5.74	1.6.76		1	
fr. H. Sørensen	12.10.53	16.5.74	1.6.76		3	
fr. J. Y. Thorup (½ tj.)	31.8.43	1.6.74	1.7.76		1	
fr. K. Threms	28.2.47	1.6.74	1.6.76		1	
fr. K. Christiansen	15.11.47	1.6.74	1.6.76		3	
fr. M. B. Larsen	21.3.51	1.6.74	1.6.76		1	
fr. V. Jensen	1.9.52	1.6.74	1.6.76		1	
fr. K. Kristiansen	11.11.52	1.6.74	1.6.76		3	
fr. H. R. Nielsen	7.7.54	1.6.74	1.6.76		1	
fr. H. L. Jørgensen	9.7.55	1.6.74	1.6.76		1	
K. U. Jacobsen	3.12.55	1.6.74	1.6.76		1	
fr. H. Pedersen	27.9.33	1.7.74	1.7.76		3	
fr. L. Kallehauge (½ tj.)	30.4.53	1.7.74	1.5.76		3	
fr. M. A. Christensen	2.5.53	1.7.74	1.7.76		1	
fr. B. H. Novakovic	18.8.54	1.7.74	1.7.76		1	
T. V. Strid	28.9.56	1.7.74	1.10.76		3	
fr. B. I. Sørensen	26.1.34	16.7.74	1.8.76		1	
fr. A. Jensen	10.3.34	16.7.74	1.8.76		1	
fr. M. Andersen	3.2.52	16.7.74	1.8.76		3	
fr. M. R. J. Nielsen	10.6.52	16.7.74	1.8.76		1	
J. B. Rasmussen	12.5.55	16.7.74	1.8.76		3	
fr. D. B. Juel	29.7.55	16.7.74	1.9.76		1	
M. E. Nielsen	19.9.55	16.7.74	1.8.76		1	
fr. J. Hansen	29.7.56	16.7.74	1.8.76		3	
fr. P. Stumpe	4.9.56	16.7.74	1.10.76		1	
fr. A. J. Svendsen	19.6.34	1.8.74	1.8.76		1	
fr. T. B. Marin	7.10.44	1.8.74	1.8.76		1	
fr. E. E. Andersen	18.2.51	1.8.74	1.8.76		1	
J. W. Jensen	14.4.51	1.8.74	1.8.76		3	
fr. C. L. Petersen	19.2.55	1.8.74	1.8.76		1	
fr. J. H. Olsen	28.5.55	1.8.74	1.9.76		3	
fr. N. B. Povelsen	18.2.56	1.8.74	1.8.76		3	
fr. P. Høgsdorf	11.7.56	1.8.74	1.8.76		1	
E. R. Hansen	23.9.56	1.8.74	1.10.76		3	
fr. E. B. Jensen	30.9.56	1.8.74	1.10.76		1	

SLÆGTSFORSKERNES BIBLIOTEK

	Født	Kontorist eller indtr.	Kontor-assistent II	Kontor-assistent I	Lønramme	Anmærkninger
(kontorassistenter af 2. grad)						
K. H. Kjeldgaard	9.11.50	16.8.74	1.9.76		3	
fr. K. A. Nielsen	7.2.54	16.8.74	1.9.76		1	
J. Andersen	10.3.55	16.8.74	1.9.76		3	
N. E. Sørensen	19.1.56	16.8.74	1.9.76		3	
fr. D. M. Henriksen	5.2.35	1.6.74	1.9.76		1	tjf.u.l. 1.1.–31.3.76
J. S. Jensen	13.6.51	1.9.74	1.9.76		3	
fr. J. S. Anker	21.2.52	1.9.74	1.9.76		3	
fr. Y. S. Bøgh-Jensen	27.1.54	1.9.74	1.10.76		3	
fr. S. P. Jakobsen	9.12.54	1.9.74	1.10.76		1	
fr. I. B. Sørensen	16.2.55	1.9.74	1.9.76		1	
fr. L. Schnell	2.4.55	1.9.74	1.9.76		3	
A. Mandrup-Poulsen	12.10.55	1.9.74	1.9.76		3	
fr. D. H. Therming	21.2.56	1.9.74	1.9.76		1	
fr. A. M. Olsson	7.9.49	16.9.74	1.10.76		1	
fr. A. G. Sandal	13.9.49	16.9.74	1.4.76		3	
F. Bønnelycke	19.10.50	16.9.74	1.10.76		1	
fr. M. L. I. Møller (½ tj.)	19.5.54	16.9.74	1.10.76		1	
fr. L. Olsen	8.7.56	16.9.74	1.10.76		1	
fr. G. E. J. Henriksen	26.9.56	16.9.74	1.10.76		1	
fr. G. Svendsen	8.1.52	18.3.74	1.10.76		1	tjf.u.l. 1.10.75–31.3.76
fr. M. S. Toft	24.9.51	1.10.74	1.10.76		3	
J. Duun	25.5.52	1.10.74	1.10.76		3	
fr. E. M. Nielsen	11.8.53	1.10.74	1.10.76		1	
fr. S. G. Martin	14.2.54	1.10.74	1.3.76		3	
fr. C. Andersen	6.3.54	1.10.74	1.10.76		1	
fr. L. Ø. Justesen (½ tj.)	12.3.55	1.10.74	1.10.76		3	
E. Honoré	18.5.55	1.10.74	1.10.76		3	
fr. E. Abrahamsen (½ tj.)	5.8.55	1.10.74	1.10.76		1	
fr. A. G. Jensen	18.11.55	1.10.74	1.10.76		3	
fr. S. K. Pedersen	28.11.55	1.10.74	1.10.76		1	
fr. S. Kranker	30.11.55	1.10.74	1.10.76		3	
fr. B. H. Klausen	22.8.56	1.10.74	1.10.76		3	
fr. U. Sørensen	10.4.56	1.12.74	1.5.76		1	
fr. B. H. Hornemann	25.6.56	1.12.74	1.7.76		3	
fr. K. R. Thomassen	12.1.54	1.2.75	1.5.76		1	
fr. G. Larsen	29.6.54	1.3.75	1.9.75		3	
fr. H. Madsen	26.3.54	1.6.75	1.6.76		3	

SLÆGTSFORSKERNES BIBLIOTEK

Jernbanepostkontorerne.

Kontor og personale	Lønramme	Anciennitetsnr.
Jernbanepostkontor 1.		
Lr. 34 + ST 900		
postmester E. F. Jørgensen	34	42
overkontrollør E. Poulsen	27	185
kontrollør K. E. Jensen	22	152
— K. E. Holmsgaard	21	330
— B. Tellefsen	21	514
overassistent F. la Cour Nielsen	17	213
assistent J. A. B. Kristensen	9	258
kontorassistent I fr. R. J. Jensen (f. 4.5.26, kontorist 1.11.50, kontorassistent II 1.4.56, kontorassistent I 1.4.62)	12	
kontorassistent I fr. V. M. Rømer (f. 16.12.46, kontorassistent II 1.3.69, kontorassistent I 1.10.72, (⅔ tj.))	7	
kontorassistent I fr. N. I. Aakerman (f. 9.12.50, indtrådt 1.4.71, kontorassistent II 1.5.73, kontorassistent I 1.11.73) (⅔ tj.))	7	
kontorassistent II fr. J. Frikov (f. 26.4.56, indtrådt 1.8.73, kontorassistent II 1.5.76)	3	

Kontor og personale	Lønramme	Anciennitetsnr.
Jernbanepostkontor 2.		
Lr. 34 + ST 900		
postmester K. N. Kaptain	34	43
overkontrollør S. M. W. Haüser	27	183
kontrollør A. J. Andersen	21	157
— H. J. Christensen	21	194
— T. S. Højgaard	22	501
overassistent L. P. Sørensen	17	94
— K. J. Bertelsen	17	406
kontorassistent I fr. E. M. Christensen (f. 1.4.12, kontorist 1.4.36, kontorassistent II 1.4.48, kontorassistent I 1.4.62)	12	
kontorassistent I fr. U. B. Eriksen (f. 22.6.32, kontorist 1.7.53, kontorassistent II 1.4.58, kontorassistent I 1.4.63, (½ tj.))	7	
kontorassistent I fr. E. Kristensen (f. 15.7.33, kontorist 1.8.54, kontorassistent II 1.4.58, kontorassistent I 1.4.63)	12	
kontorassistent I fr. C. I. B. Clausen (f. 25.6.51, kontorassistent II 1.4.72, kontorassistent I 1.8.72) (⅔ tj.)	7	

Personalet ved jernbanepostkontor 1 har bopæl i København, og personalet ved jernbanepostkontor 2 har bopæl i Fredericia.

SLÆGTSFORSKERNES BIBLIOTEK

Det københavnske postområde.

Kontor og personale	Anciennitetsnr.
Avispostkontoret, lr. 34 + ST 900 postmester H. M. Jensen, R.	22
København lufthavn postkontor, lr. 34, postmester P. E. Jensen	33
Omkarteringspostkontoret, lr. 36 + ST 1.200 postmester P. E. L. Søndergaard, R.	9
Postvæsenets oplysningskontor og returpostkontoret, lr. 32 postmester V. B. Andreasen, R.	28
Pakkepostkontoret, lr. 34 + ST 900 postmester C. E. Blandfort	9
Postkørselskontoret, lr. 34 + ST 900 driftsbestyrer K. V. Andersen, R.	29
Toldpostkontoret, lr. 34 + ST 900 postmester W. B. Møller,R.	15
Købmagergades postkontor, lr. 36 postmester G. L. Christensen, R[1]	2
Vesterbro postkontor, lr. 36, postmester A. G. Bjerre	13
Østerbro postkontor, lr. 34 + ST 900, postmester W. A. N. Horn, R.	10
Nørrebro postkontor, lr. 34, postmester A. Pedersen, R.	14
Sønderbro postkontor, lr. 34 + ST 900, postmester H. Andersen	35
Frederiksberg postkontor, lr. 34, postmester C. B. Jansen, R.	7
Valby postkontor, lr. 34, postmester S. A. Dalgaard	54
Nordvestkvarterets postkontor, lr. 32, postmester E. Mortensen	13
Sydvestkvarterets postkontor, lr. 29, postmester V. T. Sørensen	85
Albertslund postkontor, lr. 31, postmester E. Svane	105
Bagsværd postkontor, lr. 29, postmester N. A. Adsbøl	91
Ballerup postkontor, lr. 34, postmester E. E. Knudstrup	49
Brønshøj postkontor, lr. 32, postmester O. M. A. Harbild, R.	6
Charlottenlund postkontor, lr. 31, postmester P. E. Karlsen	14
Dragør postkontor, lr. 25, postmester fr. E. Bøgsted	99
Farum postkontor, lr. 25, postmester B. P. Villumsen	113
Gentofte postkontor, lr. 31, (henføres ved ledighed til lr. 29). postmester S. W. Jensen	49
Glostrup postkontor, lr. 34 + ST 900, postmester A. P. C. Jørgensen, R.	24
Greve Strand postkontor, lr. 29, postmester H. S. Eriksen	106
Hellerup postkontor, lr. 32, postmester E. J. Pedersen	69
Herlev postkontor, lr. 32, postmester	
Holte postkontor, lr. 26, postmester J. E. Christiansen	56
Hvidovre postkontor, lr. 32, postmester G. V. J. Jensen	75
Kastrup postkontor, lr. 32, postmester K. M. Ulriksen	32
Klampenborg postkontor, lr. 22, (henføres ved ledighed til lr. 21). postmester F. E. W. Povlsen	35
Lyngby postkontor, lr. 34, postmester E. Thorup	40
Nærum postkontor, lr. 25, postmester A. Delfs-Jensen	194
Rødovre postkontor, lr. 34, postmester V. A. Frederiksen	38
Skovlunde postkontor, lr. 25, postmester H. Mortensen	43
Søborg postkontor, lr. 32, postmester H. E. Allert	17
Tåstrup postkontor, lr. 31, postmester H. M. R. Sørensen	70
Vanløse postkontor, lr. 31, postmester H. B. Mondrup, R.	4
Vedbæk postkontor, lr. 25, postmester H. A. Hviid-Christensen	196
Virum postkontor, lr. 29, postmester H. E. Rasmussen	64
Værløse postkontor, lr. 25, postmester J. R. Thomassen	102
Indleveringspostkontor 1, lr. 26, (henføres ved ledighed til lr. 25). postmester A. Dalgaard	90
Indleveringspostkontor 2, lr. 25, postmester H. Husum	20
Indleveringspostkontor 3, lr. 26, postmester	

SLÆGTSFORSKERNES BIBLIOTEK

Kontor og personale	Anciennitetsnr.
Indleveringspostkontor 4, lr. 25, (henføres ved ledighed til lr. 22). postmester P. M. Dyhrfjeld	55
Indleveringspostkontor 5, lr. 25, postmester E. C. G. Hansen	149
Indleveringspostkontor 6, lr. 25, postmester H. Mortensen	146
Indleveringspostkontor 7, lr. 22, postmester H. A. Holst	84
Indleveringspostkontor 8, lr. 21, postmester H. O. Dyhr	20
Indleveringspostkontor 9, lr. 26, postmester P. K. S. Mortensen	111
Indleveringspostkontor 10, lr. 26, postmester A. Nielsen	129
Indleveringspostkontor 11, lr. 25, postmester P. H. F. Nielsen	172
Indleveringspostkontor 12, lr. 25, postmester J. L. Jegsmark	40
Indleveringspostkontor 13, lr. 25, (henføres ved ledighed til lr. 22). postmester P. A. Petersen	104
Indleveringspostkontor 15, lr. 26, postmester	
Indleveringspostkontor 16, lr. 25, postmester	
Indleveringspostkontor 17, lr. 25, postmester	
Indleveringspostkontor 18, lr. 21, postmester E. Thorup	199
Indleveringspostkontor 19, lr. 25, (henføres ved ledighed til lr. 22). postmester M. F. Petersen	58
Indleveringspostkontor 20, lr. 25, postmester K. V. J. Karlsson	83
Indleveringspostkontor 21, lr. 25, postmester P. V. Pedersen	92
Indleveringspostkontor 22, lr. 25, (henføres ved ledighed til lr. 22). postmester L. M. K. Larsen	38
Indleveringspostkontor 24, lr. 25, postmester B. S. Holm	154
Indleveringspostkontor 25, lr. 25, postmester	
Indleveringspostkontor 26, lr. 21, postmester S. A. Hansen	159

Kontor og personale	Anciennitetsnr.
Indleveringspostkontor 27, lr. 25, postmester K. Nørgaard	191
Indleveringspostkontor 28, lr. 25, postmester K. A. Knudsen	50
Indleveringspostkontor 29, lr. 25, postmester E. B. T. Uhre	57
Indleveringspostkontor 30, lr. 25, postmester P. A. Jørgensen	171
Indleveringspostkontor 31, lr. 25, postmester J. Egeblad	59
Indleveringspostkontor 32, lr. 21, postmester G. D. Sørensen	308
Indleveringspostkontor 33, lr. 21, postmester J. F. Pedersen	344
Indleveringspostkontor 34, lr. 22, postmester fr. I. B. Nielsen	125
Indleveringspostkontor 35, lr. 21, postmester N. T. Rasmussen	76
Indleveringspostkontor 36, lr. 22, postmester fr. E. Larsen	17
Indleveringspostkontor 37, lr. 21, postmester H. J. Steg	97
Indleveringspostkontor 38, lr.21, postmester G. Skaar	29
Indleveringspostkontor 41, lr. 21, postmester P. W. Nielsen	85
Indleveringspostkontor 42, lr. 21, postmester T. Juul	88
Indleveringspostkontor 44, lr. 21, postmester K. R. Flarup	340
Indleveringspostkontor 45, lr. 21, postmester J. C. Bonde	343
Indleveringspostkontor 46, lr. 21, postmester fr. L. Gug	173
Indleveringspostkontor 47, lr. 21, postmester A. P. Binder	158
Indleveringspostkontor 48, lr. 21, postmester S. A. H. Andersen	131
Indleveringspostkontor 49, lr. 22, postmester E. Scherling	115
Indleveringspostkontor 51, lr. 21, postmester J. A. N. Nielsen	342
Indleveringspostkontor 52, lr. 25, postmester R. J. Hakonsen	205

SLÆGTSFORSKERNES BIBLIOTEK

Personale	Kontor	Løn-ramme	Ancien-nitets-nr.
Inspektører.			
E. Storgaard	omk	29	84
Overkontrollører.			
C. Möllerström	kør	25	64
B. H. B. Frantsen	S	27	78
V. O. O. Christensen	omk	27	81
E. V. Krogh-Madsen	V	27	86
H. G. D. Hansen	K	28	87
G. H. Andersen	Gl	27	105
K. R. Andersen	tol	25	110
T. H. Lorentzen	Ø	27	131
P. W. Eriksen	N	25	135
K. Zifeldt	luh	25	136
J. Vestergaard	pkp	27	143
H. Søderquist	Vby	24	151
E. Thygesen	Rdo	24	160
O. Bækgaard	omk	25	168
E. E. Jensen	omk	25	174
A. O. Pihl	opl	24	175
H. Petersen	Ly	25	176
P. L. Hansen	omk	24	179
S. E. Hansen	K	24	188
J. V. Jensen	Ba	24	202
P. K. Hansen	ap	25	214
H. V. Jensen	F	25	215
Post- og telegrafkasserere.			
H. K. S. Nielsen	V	29	86
J. V. Matthiesen	K	24	22
Kontrollører.			
fr. E. Bomholt	Gj	21	39
C. L. Jensen	tol	21	41
C. F. Jensen	K	21	60
B. Bursaa	Hé	22	62
G. H. Kjærbye	Ly	21	63
R. V. Breddam	K	21	69
J. Nielsen	Ø	21	70
H. P. Truelsen	omk	21	72
G. V. Bransmark	K	21	75
J. P. E. Toft	opl	21	79
P. A. Hansen	omk	22	83
K. V. Rømer	omk	22	90
K. A. Andersen	Ø	21	91
J. Madsen	omk	22	94
H. H. Mogensen	V	22	107
V. E. Andersen	omk	21	114
F. E. Breddam	Hé	21	116
J. Christensen	afl	21	117

Personale	Kontor	Løn-ramme	Ancien-nitets-nr.
(kontrollører)			
H. M. Andreasen	Hot	21	119
N. Oechsler	Brh	22	124
J. O. Olufsen	afl	21	137
E. C. J. Pedersen	ap	21	151
H. H. Stokkendal	Van	21	153
L. G. Nielsen	N	21	154
P. B. Ibsen	V	21	155
E. G. Hansen	Søb	22	162
H. H. M. Marcussen	omk	21	174
T. M. Nielsen	Ø	20	187
P. G. F. Rasmussen	V	21	188
V. Meilby	Gl	21	189
H. C. Dehnfeld	Ksa	22	195
E. Petersen	Van	21	197
K. O. Christensen	ap	21	198
I. J. Vikkelsø	Ksa	21	200
P. Kjær	Brh	21	207
T. S. Krog	pkp	21	208
H. H. Andersen	omk	21	212
T. P. Kromann	K	22	214
M. H. Petersen	omk	21	216
E. V. Pedersen	K	22	217
C. K. Jensen	Rdo	21	218
J. Basse	V	21	234
J. K. C. Olsen	Ø	21	239
E. V. Huus	Alb	22	244
B. Hamann	Ch	21	248
C. F. Kofoed-Jensen	N	21	251
V. B. Andersen	omk	21	253
C. M. Jørgensen	omk	21	268
H. Horn-Jensen	NV	22	272
K. O. Vestergaard	pkp	21	273
V. Ry	Bav	21	276
N. O. Sønder	Hl	21	280
K. I. L. Petersen	NV	21	285
H. E. Lassen	kør	21	287
K. A. Sørensen	Vby	21	288
H. Dalgaard	K	20	324
L. Olsen	V	21	325
L. Christensen	Hl	22	326
V. A. A. Kvist	omk	21	328
A. M. Bentsen	Hvi	22	339
H. V. Jensen	omk	20	345
K. E. Jensen	Vir	21	347
J. A. Sørensen	N	21	352
K. Andersen	Tå	22	361
C. W. Iversen	S	21	362
P. H. Jakobsen	Gl	21	365
J. Knudsen	K	21	374
K. P. Larsen	opl	21	395
I. W. T. Eskildsen	omk	21	397
E. M. Martinussen	omk	21	398
E. Siig	omk	21	400
H. R. Hansen	Søb	21	401
K. Ingemann	omk	21	402
G. K. Jensen	V	21	408

SLÆGTSFORSKERNES BIBLIOTEK

Personale	Kontor	Lønramme	Anciennitetsnr.
(kontrollører)			
fr. E. F. Nielsen	Ly	21	409
J. H. Kristiansen	S	21	422
L. J. Nielsen	F	21	423
V. M. Thomsen	omk	21	424
J. C. Madsen	K	21	427
H. Henriksen	S	21	428
S. E. Jensen	luh	21	429
A. Wiemann-Jensen	Hvi	21	436
H. Hansen	omk	21	440
R. Sahl	SV	21	443
C. B. Christensen	ap	21	444
P. Kær	F	21	458
E. J. B. Hansen	V	20	460
J. Christensen	K	21	464
M. P. Irgens	Gsa	21	478
V. A. Strøm	K	21	484
L. R. Andersen	opl	21	487
A. Larsen	Vby	21	491
P. Kristiansen	omk	20	493
P. Michelsen	kør	21	494
O. T. Hansen	tol	21	496
A. M. E. Zimmermann	K	20	508
P. Johansen	ap	20	531
B. Hansen	Gl	20	533
S. Hjortshøj	luh	21	543
S. V. J. Dyg	omk	21	557
V. M. Christensen	Tå	21	575
H. Strunge	afl	21	580

Overassistenter. (lr. 17).

G. J. M. Hansen	ap	4
B. Tegder	opl	5
N. S. G. Henningsen	luh	12
fr. B. E. Jensen (1/2 tj.)	opl	14
J. H. Larsen	NV	41
L. Jørgensen	Ba	47
B. M. Nielsen	Gl	51
N. Pedersen	tol	54
S. A. Märtens	ap	56
J. Kristensen	Ksa	69
V. B. Christensen	omk	70
H. Kragh	K	72
M. P. Sørensen	K	74
F. O. G. Jensen	omk	76
fr. B. K. Mikkelsen	Hvi	77
fr. I. Lundin	Sko	79
A. S. Nielsen	K	82
H. A. Jensen	Søb	83
F. Smedengaard	omk	84
fr. J. E. Hansen	Ø	85
P. B. Jepsen	omk	97

Personale	Kontor	Anciennitets nr.
(overassistenter)		
fr. M. Bilde (½ tj.)	Hot	99
S. E. S. Andersen	Hé	101
H. Christensen	V	105
fr. I. B. Christensen	Van	110
fr. E. R. Christoffersen	Tå	112
B. Mortensen	Hl	113
fr. B. E. Larsen	Brh	115
fr. L. B. Hansen	pkp	118
E. Rasmussen	Gl	119
A. Kristiansen	opl	133
L. G. Jensen	omk	135
fr. A. L. Johansen	10	136
M. G. B. S. Jensen	V	141
P. E. Rasmussen	Gj	148
K. Eriksen	ap	152
fr. N. A. Jakobsen	F	154
fr. E. K. Nielsen	Ch	160
A. Fabricius	Ø	165
P. S. Nissen	opl	187
H. T. Jørgensen	Ly	190
K. Ø. Kristensen	omk	192
E. N. Sørensen	Vær	194
fr. I. L. Jæger	Fm	196
K. A. J. Andersen	Alb	211
fr. B. I. Pedersen	Tå	212
J. K. Christensen	Rdo	216
fr. E. B. Andersen	N	226
K. E. Sørensen	omk	233
E. Mikkelsen	luh	235
fr. V. U. Jespersen	tol	251
fr. K. I. Christiansen	Ly	269
fr. K. E. Nørgaard	K	278
fr. A. Christensen	Ba	282
fr. B. M. Jørgensen	Ba	287
fr. M. F. Burdejny	Vby	289
fr. K. J. Andersen	Vir	292
J. S. Madsen	Hl	295
fr. C. F. Boisen (½ tj.)	Hot	296
H. Beck	N	301
fr. K. Moos	Ly	309
fr. E. Grube	Hvi	312
fr. A. Kjæmpe	N	313
fr. J. L. Christensen	ap	316
fr. K. R. Bjørnsgaard	Søb	317
J. Munch-Kofoed	Ø	318
K. K. Sørensen	Hl	322
P. Østergaard	luh	328
O. M. M. Pihl	ap	332
fr. H. E. Skovgaard	S	340
fr. E. Møller	F	341
fr. M. V. Levin	K	347
fr. E. Fisker	V	348
O. E. Andersen	afl	351
B. Mortensen	K	352
F. J. Jensen	K	360
fr. E. Nomanni	Vby	363

SLÆGTSFORSKERNES BIBLIOTEK

Personale	Kontor	Anciennitetsnr.
(overassistenter)		
fr. K. V. Mogensen	Rdo	371
F. Thorning	N	379
E. Kragh	afl	380
fr. K. M. R. Andersen	S	381
fr. A. M. Honoré	afl	388
N. O. Skøtt	omk	390
fr. K. Schytte	Ly	395
E. M. Lauridsen	SV	396
fr. K. E. Andreasen	opl	397
fr. B. V. J. Yde-Andersen	NV	398
fr. G. Petersen	opl	400
A. Frederiksen	omk	409
S. K. Johansen	omk	414
fr. T. M. Frederiksen	opl	416
fr. I. S. Vesterløkke	Drg	418
fr. B. Petersen	pkp	423
J. E. Brandt	tol	425
fr. G. M. Jensen	afl	438
C. Andersen	omk	444
E. L. Frandsen	omk	448
P. K. Jørgensen	omk	451
P. L. Rasmussen	S	452
L. J. S. Nielsen	luh	459
fr. K. H. Nielsen	afl	460
fr. A. Rasmussen	afl	461
J. P. Kristensen	omk	463
fr. S. L. H. Mortensen	V	464
fr. E. V. E. Jensen	opl	480
L. O. Juel	afl	495
fr. A. L. Rasmussen	Rdo	508
K. E. Bonde	S	510
fr. L. B. Næsted	opl	513
P. H. Nielsen	21	514
F. A. Aasklint	omk	515
fr. H. E. Jensen	afl	517
fr. G. Olsen	F	518
P. N. N. Barslev	afl	525
K. K. J. Ladekarl	opl	543
fr. K. H. Andersen	NV	560

Assistenter. (lr. 9).

fr. R. R. Hansen	Hot	1
H. E. Andersen	omk	2
fr. H. M. Petersen (½ tj.)	Alb	4
fr. K. Christensen (½ tj.)	15	5
G. H. Jakobsen	Tå	8
P. Pedersen	afl	12
fr. K. M. Andersen (½ tj.)	tol	13
fr. L. Hansen	Hé	33
fr. G. L. Larsen (½ tj.)	Alb	37
fr. E. K. Kristensen (½ tj.)	NV	51
fr. E. Jensen	luh	60

Personale	Kontor	Anciennitetsnr.
(assistenter)		
E. Nielsen	Vir	61
fr. R. L. Damborg	afl	63
fr. J. Rasmussen	Gsa	67
fr. L. A. Andersen	N	70
fr. A. T. Hansen	Kl	71
fr. J. Toft (½ tj.)	15	76
K. M. Brodersen	Bav	79
fr. B. Vognsvend	Hé	80
fr. I. F. Andersen	Hot	85
fr. H. M. Kriegel (½ tj.)	afl	90
fr. E. Tved	afl	101
fr. E. Sehested-Grove	Ly	102
fr. G. I. Holck	Vb	103
fr. A. E. F. Rotbøl-Larsen	Ba	105
H. Obling	Ksa	106
fr. T. E. Rasmussen	Sko	114
fr. K. I. T. Jacobsen	SV	115
K. A. Jensen	luh	118
A. H. Rasmussen	9	120
fr. B. N. Kristensen	Bav	121
fr. E. D. L. Petersen	afl	122
N. Madsen	K	126
fr. H. E. Berg	afl	127
fr. K. M. Rasmussen	Rdo	128
fr. A. H. Bek	Kl	130
N. P. Christensen	afl	133
fr. B. G. Tjæder	Gj	134
fr. A. G. Rothmann	Brh	135
S. A. Thomasen	afl	143
fr. T. H. Weihrauch	afl	145
B. W. Hansen	omk	146
fr. B. B. Hansen	opl	152
O. B. Pedersen	luh	157
E. W. F. Næsted	Hvi	158
S. E. Hermansen	afl	165
fr. I. Eid	21	170
fr. A. J. S. Hansen	Søb	172
fr. J. I. Andersen	afl	181
F. Wroblewski	Nær	182
fr. K. Christiansen	Vir	191
F. Høgsted	afl	193
fr. S. Christensen	afl	199
fr. H. Mirsal	K	201
fr. K. E. L. Bertelsen	Vær	203
H. Iversen	afl	205
fr. H. M. L. Nielsen	afl	206
J. S. Karlsen	afl	207
C. Bach	Rdo	209
fr. T. M. Carlsen	Gl	210
W. Holt	afl	211
fr. K. Gerfort	V	214
fr. T. Sørensen	V	215
F. Barth	afl	223
fr. L. Kristensen	Tå	227
K. Uekermann	afl	228
fr. M. Larsen	afl	231

SLÆGTSFORSKERNES BIBLIOTEK

Personale	Kontor	Anciennitetsnr.
(assistenter)		
fr. E. Mørkboe	Ksa	233
fr. E. S. Simonsen	Alb	242
fr. A. N. Holt	afl	248
fr. I. G. Storgaard	15	256
K. A. Andersen	afl	261
fr. B. M. Johansen	afl	263
fr. B. Jacobsen	K	266
fr. M. Jensen	afl	272
J. Andersen-Norup	Nær	275
fr. I. S. Jensen (½ tj.)	Fm	277
fr. I. L. Sørensen	opl	279
fr. A. A. Sørensen	Gj	282
J. E. R. Pedersen	3	283
N. K. Sørensen	afl	285
fr. I. M. Larsen	afl	292
P. B. Larsen	Gl	297
fr. T. K. Nielsen	afl	305
R. Kristensen	opl	307
H. L. S. Revsbæk	afl	308
F. Christensen	opl	310
fr. A. M. Toftdahl	21	312
fr. B. Eliasen	afl	325
fr. S. K. Jørgensen	luh	335
K. R. Andersen	opl	342
fr. E. Kristensen (½ tj.)	Fm	344
A. D. Petersen	Bav	346
A. Eskildsen	NV	350
fr. M. B. Andersen	afl	353
fr. L. Kristiansen	afl	355
fr. M. Hansen	afl	357
fr. A. M. Kyhe	1	361
fr. G. Pedersen	afl	362
fr. S. E. J. Andersen	Ksa	367
L. B. Larsen	SV	369
K. Knudsen	afl	372
fr. A. S. Willumsen	afl	375
fr.. M. S. Nielsen	V	377
J. Boye	afl	379
B. Jensen	afl	380
fr. H. Lind-Christensen	afl	381
fr. I. Nissov-Johannsen	afl	392
S. H. Christiansen	Vb	393
N. A. Jensen	afl	400
J. E. F. Mogensen	afl	402
C. E. Pedersen	afl	407
P. M. Hansen	afl	408
S. C. H. Bruun	afl	411
fr. E. B. Kiilerich	afl	413
E. Christensen	afl	414
fr. A. M. Krøyer	Hl	417
H. E. Jessen	luh	422
fr. K. L. Johansen	afl	427
R. K. Nielsen	afl	430
N. J. B. Andersen	afl	431
N. P. Jensen	luh	432
fr. B. H. Jakobsen	afl	434

Personale	Kontor	Anciennitetsnr.
(assistenter)		
B. Sørensen	luh	435
C. B. Skjørbæk	afl	436
fr. M. K. Pedersen	afl	437
H. Jensen	afl	443
fr. H. D. Jæger	Brh	444
T. H. Hartwig	afl	447
S. C. Pedersen	afl	448
fr. E. H. Dahl	afl	449
J. N. Juhl	afl	450
I. A. Skafte	afl	451
L. I. Nielsen	afl	452
fr. T. C. Sørensen	afl	454
A. H. Nielsen	pkp	456
K. E. Henriksen	afl	457
fr. E. G. Nielsen	afl	458
P. J. Hansen	afl	460
P. S. Rasmussen	afl	461
B. V. Hansen	afl	462
D. Jensen	afl	465
fr. I. Jørgensen	Brh	466
S. Schultz	afl	468
H. Rabjerg	afl	471
P. L. Berthelsen	afl	477
fr. R. K. Frederiksen	afl	478
K. Lauritsen	afl	484
H. Krogh	afl	485
J. G. Sørensen	afl	488
S. R. Andersen	afl	491
F. Jensen	51	492
E. Kjeldsen	afl	494
fr. L. I. Hansen	V	496
fr. K. M. Steffensen	afl	499
fr. K. Madsen	afl	502
K. M. Jensen	afl	504
B. Larsen	afl	505
E. D. Willumsen	afl	506
fr. G. V. L. Villumsen	afl	510
fr. G. Koue (½ tj.)	afl	514
fr. H. Schulz	afl	515
B. K. Thoning	afl	520
fr. H. Møller	afl	521
fr. L. A. Frederiksen	Drg	525
B. Rasmussen	afl	526
F. Bohl	afl	531
M. H. Boll	afl	532
fr. L. Jakobsen	afl	533
fr. G. L. Christiansen	afl	534
P. Vestergaard	afl	536
fr. E. Nolsöe	afl	537
fr. J. I. Laustsen	afl	540
fr. J. S. Pedersen	afl	542
fr. B. Schmidt	afl	545
fr. H. Semak	afl	546
fr. L. M. Lie	afl	547
fr. A. E. Nielsen	afl	548
V. A. Nielsen	afl	551

SLÆGTSFORSKERNES BIBLIOTEK

Personale	Kontor	Anciennitets-nr.
(assistenter)		
S. T. Jensen	afl	552
fr. J. A. Knudsen	afl	553
B. Sørensen	afl	554
fr. A. S. Petersen	afl	555
J. Johansen	afl	560
F. I. Nygaard-Petersen	afl	561
fr. J. Kirch	afl	563
fr. B. H. Bohn	afl	564
fr. V. H. Jensen	afl	565
T. S. Andersen	afl	566
fr. B. M. Skaarup	afl	571
F. Rasmussen	afl	574
fr. H. G. Schou	afl	575
fr. J. A. Solkær	afl	577
T. L. Pedersen	afl	579
P. J. Lund	afl	580
fr. I. M. Petersen	afl	581
F. Hansen	afl	582
fr. C. G. Mikkelsen	afl	583
J. B. Nielsen	afl	585
fr. K. Ibsen	afl	586
fr. I. M. W. Nielsen	afl	587
fr. K. Kjeldsen	afl	592
fr. L. S. Fihl	afl	594
E. Christensen	afl	597
fr. U. Å. Frederiksen	afl	600
fr. B. Johansen	afl	601
fr. R. Rasmussen	afl	604
fr. J. G. R. Rask	afl	608
fr. T. Bidstrup	afl	610
T. Hansen	afl	611
fr. M. L. Hauritz	afl	612
fr. S. Friis	afl	621
fr. A. M. Møller	afl	625
J. Pehrson	afl	627
fr. L. Hyldekrog	afl	628
fr. G. S. Jensen	afl	629
K. Tornsberg	afl	632
P. M. Gellert	afl	633
B. S. Olsen	afl	635
fr. S. L. Pedersen	afl	636
fr. H. Sørensen	afl	637
E. V. Munkstrup	afl	640
E. Larsen	afl	641
B. S. Jensen	afl	647
fr. A. M. Nielsen	afl	651
S. Ott	afl	653
N. Obæk	afl	654
fr. J. A. Larsen	afl	657
J. Lind	afl	658
fr. M. Sørensen	afl	659

Personale	Kontor	Anciennitets-nr.
Medhjælpere. (lr. 2).		
fr. B. Jensen	afl	1
E. K. Hansen	afl	3
fr. U. B. Rasmussen	afl	4
E. Munch	afl	6
fr. B. B. Pedersen	afl	8
K. E. Nielsen	afl	9
F. L. Pedersen	afl	11
fr. R. E. Martinsen	afl	12
fr. A. M. R. Lundegaard	afl	14
O. Herreborg-Olsen	afl	17
fr. L. M. Poulsen	afl	19
S. N. Bertelsen	afl	20
fr. S. Fenger	afl	21
N. F. Larsen	afl	24
fr. V. Stadsholt	afl	25
fr. B. Jeppesen	afl	28
fr. A. M. Nielsen	afl	30
fr. A. Jørgensen	afl	31
U. Madsen	afl	32
K. N. Hansen	afl	33
fr. G. J. Svendsen	afl	34
fr. G. F. Andersen	afl	35
B. Pedersen	afl	42
J. Hansen	afl	44
T. Nikolajsen	afl	46
K. L. Nørgaard	afl	47
fr. L. Andersen	afl	48
fr. A. B. Jelsbak	afl	49
B. F. Ipsen	afl	50
fr S. Bojesen	afl	52
J. P. N. Jensen	afl	54
K. Madsen	afl	55
fr. I. B. Thygesen	afl	56
fr. B. Mortensen	afl	57
fr. S. S. Jørgensen	afl	58
fr. A. M. Böcker	afl	59
S. K. Grøn	afl	60
fr. M. K. Jørgensen	afl	61
fr. B. E. Andersen	afl	63
F. Rasmussen	afl	65
K. M. Pedersen	afl	66
fr. L. Skrubbeltrang	afl	67
fr. L. K. N. Nielsen	afl	68
C. P. Christiansen	afl	69
fr. S. Andersen	afl	71
V. D. Nielsen	afl	74
R. F. Mogensen	afl	75
fr. B. A. Korsbæk	afl	76
fr. J. I. Larsen	afl	82
fr. A. Thomsen	afl	83
fr. E. K. Nygaard	afl	86
fr. A. M. Andersen	afl	89
P. B. Jensen	afl	92
fr. I. R. Larsen	afl	95
fr. B. G. Hansen	afl	96
G. H. Erichsen	afl	98

SLÆGTSFORSKERNES BIBLIOTEK

Personale	Kontor	Anciennitetsnr.
(medhjælpere)		
T. Jacobsen	afl	99
fr. K. Hansen	afl	102
M. Nørskov	afl	104
fr. S. L. Mathiasen	afl	105
fr. M. Rasmussen	afl	107
O. Anderson	afl	108
I. G. Nielsen	afl	109
B. L. Pedersen	afl	111
fr. B. F. Jacobsen	afl	112
J. A. Ibsen	afl	113
fr. S. Nielsen	afl	114
E. S. Kofoed	afl	115
fr. B. Larsen	afl	116
fr. L. V. Knudsen	afl	119
fr. R. W. Jessen	afl	120
fr. L. E. K. Kristensen	afl	123
E.L. Rasmussen	afl	124
fr. J. E. Jensen	afl	125
fr. M. Øyrabø	afl	126
J. A. Høj-Jensen	afl	127
H. B. Nielsen	afl	128
fr. Å. Daugaard	afl	130
A. Wittrup	afl	131
J. N. Nielsen	afl	133

Personale	Kontor	Anciennitetsnr.
(medhjælpere)		
F. A. Nielsen	afl	135
O. D. Christensen	afl	137
fr. H. Pedersen	afl	138
fr. K. A. Nielsen	afl	140
T. B. Jørgensen	afl	141
fr. A. L. Sørensen	afl	142
fr. L. Albrektsen	afl	144
fr. P. Jensen	afl	145
J. E. Grønning	afl	146
fr. S. L. Jensen	afl	147
L. K. Myhre	afl	148
P. Sørensen	afl	149
K. Dupont	afl	150
fr. L. Folsing	afl	151
fr. G. Sneftrup	afl	152
J. Kristensen	afl	153
O. P. Nielsen	afl	154
fr. L. Kolby	afl	155
fr. L. S. Nielsen	afl	158
O. Brunbech	afl	159
E. Johansen	afl	160

1 assistentplads udfyldes af 1 overassistent.

SLÆGTSFORSKERNES BIBLIOTEK

Kontorassistentpersonale.

	Kontor	Født	Kontorist eller indtr.	Kontor-assistent II	Kontor-assistent I	Over-kontor-assistent	Lønramme	Anmærkninger
Overkontorassistenter								
fr. E. L. Gudbrand	ap	7.4.16	1.5.40	1.10.46	1.4.55	1.7.66	18	
fr. I. Handberg	pkp	25.3.28	1.4.49	1.4.56	1.4.61	1.9.68	17	
fr. H. Karpinska	K	14.3.09	1.4.33	1.2.45	1.4.46	1.4.69	17	
fr. G. E. O. Olsen	Ly	3.11.11	1.12.35	1.4.46	1.10.47	1.4.69	17	
fr. K. A. Larsen	Ø	6.10.22	1.10.48	1.2.56	1.4.60	1.4.69	17	
fr. A. K. A. Bynkell	V	18.5.18	1.6.42	1.10.49	1.4.56	1.11.74	18	ude af post- og telegrafv. 1.12.47–31.3.49
fr. A. Christiansen	ap	30.9.28	1.10.49	1.4.58	1.12.61	1.9.75	17	
Kontorassistenter af 1. grad								
fr. R. V. M. Christiansen	S	29.3.10	1.4.34	1.5.45	1.4.46		9	
fr. E. E. Hesselberg	N	7.2.10	1.3.34	1.4.45	1.4.49		9	
fr. E. I. Darling	F	18.9.16	1.2.41	1.10.46	1.4.52		12	
fr. K. M. K. Nissen	K	11.5.17	1.6.41	1.4.47	1.4.53		12	
fr. G. Bacher	V	14.12.17	1.1.42	1.4.47	1.4.53		12	
fr. E. Christiansen	15	24.4.19	1.5.43	1.4.47	1.4.53		12	
fr. E. E. W. Jespersen	K	2.8.15	1.9.39	1.4.46	1.4.54		9	
fr. E. D. Nielsen	K	29.10.13	1.11.37	1.10.46	1.4.56		12	
fr. L. H. Wiemann-Jensen	38	27.2.34	.....	.....	1.10.74	.....	9	assistent 1.9.56–30.9.74
fr. I. M. R. Hansen	Brh	9.7.18	1.8.42	1.12.46	1.4.58	.....	9	kontorist 1.2.49–31.1.51
fr. E. H. Andreasen	Brh	6.2.18	1.3.42	1.4.48	1.4.58	.....	7	u.f.nr. 1.5.–31.10.63.
fr. B. A. Kjær	ap	18.5.22	1.4.46	1.12.51	1.4.60		9	
fr. A. E. Hyllestad	S	25.2.25	1.1.47	1.3.53	1.4.60		12	
fr. G. Mortensen	Hl	14.10.25	1.11.46	1.4.54	1.4.60		12	
fr. L. V. Støvlbæk (½ tj.)	luh	15.12.27	1.1.49	1.2.56	1.4.60		12	
fr. L. E. Rousing	11	10.10.28	1.11.49	1.4.57	1.4.60		12	
fr. B. B. Andersen	N	10.8.29	1.9.50	1.10.56	1.4.61		7	
fr. L. Giersing	Ly	30.12.26	1.1.48	1.4.57	1.4.61		7	
fr. R. Jørgensen (½ tj.)	15	15.10.25	1.1.50	1.4.57	1.4.61		7	
fr. M. K. Andersen	F	19.8.26	1.7.50	1.4.58	1.4.61		9	ktass.II 1.4.–30.9.57.
fr. G. Jungersen	K	8.4.30	1.8.51	1.4.58	1.4.61		7	
fr. I. Sørensen (½ tj.)	kør	12.8.31	1.9.52	1.4.58	1.4.61		9	
fr. O. E. Christiansen	ap	6.2.26	1.3.47	1.4.58	1.4.62		7	
fr. M. P. S. Fagerberg	Gj	22.3.29	1.4.50	1.4.58	1.4.62		7	
fr. R. I. Bresemann	Gl	24.2.27	1.7.51	1.4.58	1.4.62		12	
fr. I. B. W. Leendertz (½ tj.)	opl	16.3.30	1.6.51	1.4.58	1.4.62		7	u.f.nr. 1.11.52–30.4.53
fr. L. E. Skotte	Hvi	9.1.33	1.2.54	1.4.58	1.4.62		9	
fr. J. R. M. K. Eriksen (⅔ tj.)	V	15.3.34	1.4.55	1.4.58	1.4.62		12	tjf.u.l. 1.3.–31.8.76
fr. R. Grøndahl	4	9.9.34	1.10.55	1.4.58	1.4.63		9	
fr. L. Hansen	F	8.2.35	1.6.56	1.4.58	1.4.63		12	u.f.nr. 1.4.–30.9.59

SLÆGTSFORSKERNES BIBLIOTEK

	Kontor	Født	Kontorist eller indtr.	Kontor-assistent II	Kontor-assistent I	Lønramme	Anmærkninger
(kontorassistenter af 1. grad)							
fr. J. Gyrsøe	ap	28.2.36	1.3.57	1.4.58	1.4.63	12	
fr. B. Folkenberg (⅔ tj.)	opl	23.12.36	1.1.58	1.4.58	1.4.63	12	
fr. K. Nielsen	Vir	3.3.24	1.4.48	1.4.57	1.4.64	7	
fr. A. L. Petersen	48	28.2.37	1.3.58	1.4.58	1.4.64	9	u.f.nr. 1.9.58–31.1.59.
fr. L. S. Jespersen	Van	4.7.37	.....	1.8.58	1.4.64	7	u.f.nr. 12.4.–11.6.65,
fr. M. Jensen	15	28.11.36	1.12.57	1.4.58	1.4.63	9	tjf.u.l. 1.12.69–31.7.70 og
fr. E. E. Sørensen	Ø	20.2.35	1.3.56	1.4.58	1.4.65	9	1.3.71–29.2.72
fr. M. S. Schmidt	Van	15.3.37	1.4.58	1.4.58	1.4.65	7	
fr. H. A. B. Albiniussen	tol	5.2.38	.....	1.3.59	1.4.65	9	
fr. J. Mørch	Van	23.1.39	.....	1.2.60	1.4.65	12	
fr. H. Michelsen (½ tj.)	luh	5.2.39	.....	1.3.60	1.4.65	9	
fr. E. Andersen	Bav	25.3.25	1.12.53	1.4.58	1.10.65	7	
fr. E. C. K. Arvén	Rdo	24.7.31	1.10.54	1.4.58	1.10.65	7	
fr. H. O. Hansen	10	19.5.39	.....	1.6.60	1.4.66	9	
fr. I. Christensen	ap	26.2.31	.....	1.1.60	1.4.66	9	tjf.u.l. 1.12.72–31.5.73
fr. B. N. Pedersen	22	10.10.41	.....	1.11.62	1.2.67	9	
fr. G. J. Zielecki (½ tj.)	25	16.10.41	.....	1.11.62	1.2.67	9	
fr. R. Nielsen	SV	3.5.41	.....	1.8.63	1.2.67	9	
fr. M. A. Hansen	Ch	10.2.42	.....	1.3.63	1.4.67	9	
fr. S. D. Schmidt	SV	23.7.42	.....	1.12.63	1.10.67	7	
fr. H. Hansen (⅔ tj.)	Tå	8.10.43	.....	1.11.64	1.1.69	9	
fr. A. Hansen	V	25.11.43	.....	1.12.64	1.1.69	9	
fr. K. Simonsen	K	7.4.41	.....	1.2.65	1.1.69	7	
fr. T. P. Bælum	Tå	22.9.43	.....	1.4.65	1.1.69	7	
fr. B. Kokholm	Vby	3.4.44	.....	1.5.65	1.1.69	12	
fr. A. I. W. Kjær	ap	16.10.43	.....	1.12.65	1.4.69	9	
fr. E. Andersen (½ tj.)	Rdo	12.1.43	.....	1.2.64	1.8.68	7	tjf.u.l. 1.8.69–31.7.70
fr. K. Nielsen	K	29.12.36	.....	1.6.59	1.12.69	12	
fr. M. K. Meier (1/8 tj.)	luh	22.5.45	.....	1.6.66	1.12.69	9	
fr. I. Ellingsgaard	Vær	18.5.43	.....	1.12.64	1.8.68	9	tjf.u.l. 14.4.71–13.10.72
fr. A. M. B. Winther	Vby	30.3.30	1.6.55	1.2.59	1.3.70	7	ude af post- og telegrafv. 1.9.57–31.1.59
fr. A. M. Sondrup	44	18.9.43	.....	1.4.65	1.11.68	9	tjf.u.l. 1.4.73–31.3.74, ude af post- og telegrafv.
fr. M. Kok (½ tj.)	S	12.4.47	.....	1.5.68	1.10.70	12	1.4.–31.12.74,
fr. K. F. Jakobsen	N	27.9.45	.....	1.10.66	1.11.70	12	elevuddannelse
fr. H. Ramsfeldt	K	18.2.46	.....	1.4.67	1.12.70	12	
fr. B. R. R. D. Thorsen	K	28.12.46	.....	1.4.68	1.12.70	7	
fr. H. M. Andersen	K	2.3.48	.....	1.6.69	1.12.70	7	
fr. M. Petersen	31	24.11.44	.....	1.12.65	1.3.71	9	
fr. C. Jensen (½ tj.)	Alb	21.7.45	.....	1.8.66	1.3.71	7	
fr. G. Bruus	Gsa	7.3.46	.....	1.4.67	1.3.71	7	
fr. L. H. Kristoffersen	Tå	1.6.46	.....	1.8.67	1.3.71	9	
fr. B. J. Christensen (½ tj.)	Gl	5.3.45	.....	1.11.67	1.3.71	7	
fr. J. M. Jørgensen	30	5.2.46	.....	1.3.68	1.3.71	9	
fr. L. M. Hansen	Rdo	4.9.43	.....	1.6.68	1.3.71	9	
fr. K. M. Hansen	V	13.5.45	.....	1.6.66	1.4.71	9	
fr. L. B. Wulffsberg	Ch	4.4.46	.....	1.11.67	1.4.71	7	
fr. M. Nielsen	luh	16.12.46	.....	1.1.68	1.4.71	9	u.f.nr. 1.5.–31.7.69
fr. L. C. Jensen	15	9.8.47	.....	1.9.68	1.4.71	7	elevuddannelse
fr. I. S. Borring	luh	10.10.46	.....	1.9.69	1.4.71	9	
fr. J. K. Rasmussen (½ tj.)	tol	6.8.45	.....	1.9.66	1.7.71	7	
fr. G. Mejlvang	19	24.5.43	.....	1.9.67	1.7.71	9	

SLÆGTSFORSKERNES BIBLIOTEK

	Kontor	Født	Kontorist eller indtr.	Kontor-assistent II	Kontor-assistent I	Lønramme	Anmærkninger
(kontorassistenter af 1. grad)							
fr. J. D. Sørensen	52	7.7.46	.....	1.10.67	1.7.71	9	
fr. U Sørensen	F	15.2.45	.....	1.4.69	1.7.71	7	
fr. L. I. Jørgensen	20	3.4.46	.....	1.8.69	1.9.71	9	
fr. L. L. R. Lixø	Søb	6.4.47	.....	1.4.69	1.10.70	7	tjf.u.l. 1.8.75–31.7.76
fr. L. R. Jakobsen	31	13.3.21	.....	.....	1.4.72	7	
fi. A. K. Bæk	Gl	7.7.21	.....	.....	1.4.72	7	
fr. G. Svane (½ tj.)	F	23.6.22	.....	.....	1.4.72	7	
fr. G. E. Mathiesen	opl	30.7.22	.....	.....	1.4.72	9	
fr. A. M. Møller	Ly	12.1.23	.....	.....	1.4.72	7	
fr. K. I. S. Andersen	ap	10.5.23	.....	.....	1.4.72	9	
fr. T. Lintrup	ap	2.6.25	.....	.....	1.4.72	7	
fr. I. B. Munk	Ba	26.7.26	.....	.....	1.4.72	7	
fr. A. H. Kragh	omk	29.7.26	.....	.....	1.4.72	12	
fr. T. J. Hyldborg	Hvi	31.10.27	.....	.....	1.4.72	9	
fr. B. Jensen	Brh	30.11.28	.....	.....	1.4.72	7	
fr. A. M. V. Laursen	luh	29.4.29	.....	.....	1.4.72	9	
fr. R. Madsen	Gl	24.9.29	.....	.....	1.4.72	9	
fr. L. G. Petersen	ap	19.5.30	.....	.....	1.4.72	9	
fr. H. E. Petersen	38	7.3.31	.....	.....	1.4.72	9	
fr. G. M. Eriksen (½ tj.)	Gl	24.9.31	.....	.....	1.4.72	9	
fr. I. M. L. Petersen	Gl	19.1.32	.....	.....	1.4.72	9	
fr. L. J. Knudsen	52	24.7.32	.....	.....	1.4.72	7	
fr. E. D. Søgaard	Alb	4.8.32	.....	.....	1.4.72	9	
fr. B. Madsen	ap	8.12.32	.....	.....	1.4.72	7	
fr. L. E. Sørensen	Hvi	2.1.33	.....	.....	1.4.72	9	elevuddannelse
fr. A. Jensen (½ tj.)	15	1.4.34	.....	.....	1.4.72	7	
fr. E. H. S. Jensen	Ly	3.11.38	.....	.....	1.4.72	9	
fr. E. Lyhne	K	5.12.32	1.2.54	1.4.58	1.5.72	12	ude af post- og telegrafv. 1.8.58–31.3.70
fr. L. E. Sørensen	K	22.11.48	.....	1.12.69	1.5.72	9	
fr. B. L. Madsen	9	1.4.47	.....	1.3.70	1.5.72	9	
fr. G. Thostrup	K	8.10.46	.....	1.11.67	1.9.72	9	
fr. M. Hansen	Vir	19.12.49	.....	1.1.71	1.9.72	7	
fr. B. Nielsen	Ly	20.1.51	.....	1.5.72	1.9.72	9	elevuddannelse
fr. P. E. P. Nielsen	afl	23.4.51	.....	1.7.72	1.9.72	9	elevuddannelse
fr. M. Selmer	opl	9.9.23	.....	1.4.72	1.11.72	7	
fr. L. L. Y. Jensen	33	29.11.41	.....	1.3.64	1.4.73	9	
fr. K. C. Rasmussen (⅔ tj.)	Hot	1.8.43	.....	1.1.66	1.4.73	9	
fr. L. K. Hansen	Vby	15.10.46	.....	1.1.68	1.4.73	12	tjf.u.l. 13.4.–12.7.71
fr. A. M. H. Høiler	16	22.4.47	.....	1.7.68	1.4.73	9	
fr. H. Holm-Larsen	Gl	18.8.47	.....	1.9.68	1.4.73	7	
fr. L. F. Jensen	Sko	15.8.47	.....	1.9.68	1.4.73	9	
fr. B. W. Jørgensen	2	6.12.46	.....	1.9.68	1.4.73	9	
fr. B. Clausen (½ tj.)	S	27.9.47	.....	1.10.68	1.4.73	12	
fr. R. E. S. Paulsen	kør	18.1.48	.....	1.5.69	1.4.73	7	
fr. K. K. Oxenbøll	19	30.10.46	.....	1.9.69	1.4.73	9	
fr. L. S. Chrøis	28	28.9.48	.....	1.10.69	1.4.73	9	
fr. M. R. Jensen	Hl	30.10.48	.....	1.11.69	1.4.73	9	u.f.nr. 8.8.–7.12.65,
fr. L. O. Bouzaglo	Tå	30.7.44	.....	1.8.65	1.4.73	9	ude af post- og telegrafv.
fr. L. B. Silleborg	Ch	19.12.48	.....	1.1.70	1.4.73	9	1.5.67–31.3.71
fr. A. Kofoed	10	13.7.49	.....	1.8.70	1.4.73	9	
fr. B. M. Larsen	12	22.6.49	.....	1.8.70	1.4.73	9	elevuddannelse
fr. E. M. Jacobsen	Brh	29.9.49	.....	1.10.70	1.4.73	12	
fr. E. Røgen	Ø	4.4.47	.....	1.1.71	1.4.73	12	
fr. K. W. Brigsted	Hé	21.12.48	.....	1.1.70	1.4.73	7	ude af post- og telegrafv. 1.7.70–30.9.71
fr. J. Nielsen	48	2.3.49	.....	1.4.71	1.4.73	9	

SLÆGTSFORSKERNES BIBLIOTEK

	Kontor	Født	Kontorist eller indtr.	Kontor-assistent II	Kontor-assistent I	Lønramme	Anmærkninger
kontorassistenter af 1. grad)							
r. N. R. Tolbod	K	3.3.50	.....	1.4.71	1.4.73	9	
r. J. Munk	11	30.7.50	.....	1.8.71	1.4.73	9	
r. S. Mikkelsen	49	27.3.50	.....	1.8.71	1.4.73	9	
r. E. E. Pedersen	6	2.8.50	.....	1.9.71	1.4.73	9	
r. Y. Petersen	Ø	7.4.48	.....	1.10.71	1.4.73	12	
r. K. M. Jensen	24	2.1.51	.....	1.2.72	1.4.73	9	
r. M. S. Vebner	Ba	24.6.26	.....	1.4.72	1.4.73	9	
r. J. M. Hartmann	Brh	1.11.51	.....	1.4.72	1.4.73	9	elevuddannelse
r. M. Christensen	Vby	27.9.51	.....	1.6.72	1.4.73	9	
r. K. N. Larsen	Tå	20.10.50	.....	1.6.72	1.4.73	9	
r. S. K. Sand	34	19.8.48	.....	1.10.72	1.4.73	9	
r. C. Z. Jakholm	Hl	2.1.49	.....	1.7.71	1.7.73	7	
r. B. Friis	18	25.3.46	.....	1.5.69	1.8.73	9	
r. E. A. Frederiksen	2	21.11.48	.....	1.12.69	1.8.73	9	
r. R. E. P. Jensen	S	19.5.48	.....	1.8.70	1.8.73	9	elevuddannelse
r. U. Ladekarl	N	30.10.49	.....	1.2.71	1.8.73	7	
r. H. L. Henriksen	20	20.7.49	.....	1.4.72	1.8.73	9	
r. Y. L. E. Jørgensen	Alb	12.10.48	.....	1.6.72	1.10.73	9	elevuddannelse
r. K. I. Samsøe	27	17.10.52	1.9.70	1.11.72	1.10.73	9	
r. M. M. Ekelund	V	10.10.48	.....	1.11.69	1.11.73	9	
r. K. M. Vejborg	41	22.7.49	.....	1.8.70	1.11.73	9	tjf.u.l. 1.8.–31.12.71
r. L. Jørgensen	ap	2.11.45	.....	1.12.66	1.12.73	7	
r. H. Bierregaard	ap	14.6.48	.....	1.7.69	1.12.73	7	ude af post- og telegrafv. 1.10.–31.12.71
fr. B. A. S. Larsen	Rdo	8.3.50	.....	1.4.71	1.12.73	9	
fr. K. I. Rasmussen	4	24.7.48	.....	1.4.72	1.12.73	7	
fr. I. L. K. Christensen	Ba	15.1.49	.....	1.8.70	1.1.74	9	
fr. J. P. C. Sørensen	9	28.12.53	1.8.70	.....	1.1.74	9	
fr. A. L. Pedersen	Gl	28.10.52	1.1.72	.....	1.1.74	7	
fr. K. F. Pedersen (½ tj.)	Alb	25.12.46	.....	1.1.68	1.3.74	7	
fr. M. W. Hesselberg	Gj	7.2.50	.....	1.10.71	1.3.74	9	
fr. J. Nielsen	Ly	10.4.52	.....	1.8.72	1.3.74	9	elevuddannelse
fr. B. A. H. Jensen	ap	17.12.33	.....	1.8.64	1.5.74	7	
fr. E. A. Andersen	35	4.9.29	1.10.50	1.7.73	1.5.74	9	ude af post- og telegrafv. 1.1.55–30.6.73
fr. K. Nielsen	13	28.12.48	.....	1.2.70	1.7.74	9	
fr. A. H. Møller	tol	20.9.45	.....	1.1.69	1.8.74	7	
fr. D. Kristensen	tol	11.7.50	.....	1.8.71	1.8.74	7	
fr. L. Jørgensen	Brh	23.4.50	.....	1.10.72	1.9.74	7	
fr. A. M. T. Grønhøj	1	4.11.49	1.4.71	1.4.73	1.9.74	9	
fr. B. Klein	25	28.3.48	.....	1.4.69	1.10.74	9	
fr. L. Schultz	42	16.3.48	.....	1.6.70	1.10.74	9	
fr. Å. M. Nielsen	16	20.9.49	.....	1.1.71	1.10.74	9	
fr. M. Kinimond	5	5.10.50	.....	1.12.71	1.10.74	9	
fr. I. S. M. Weber	11	21.7.35	.....	1.4.72	1.10.74	9	
fr. B. Roer	34	19.11.38	.....	1.4.72	1.10.74	9	
fr. A. I. Larsen	2	11.5.50	.....	1.4.72	1.10.74	9	
fr. S. B. Rasmussen	47	28.10.50	.....	1.5.72	1.10.74	9	
fr. I. E. R. Nielsen	7	2.6.52	.....	1.7.72	1.10.74	9	
fr. J. Justesen	4	8.1.50	.....	1.8.72	1.10.74	9	
fr. L. Jensen (½ tj.)	25	11.9.51	.....	1.8.72	1.10.74	9	
fr. S. V. Petersen	46	10.11.50	.....	1.9.72	1.10.74	9	
fr. D. Y. Nielsen	22	11.12.52	1.8.70	1.1.73	1.10.74	9	
fr. L. F. Hansen	Alb	2.5.53	1.8.70	1.6.73	1.10.74	9	elevuddannelse
fr. D. Christoffersen	6	25.12.49	1.1.71	1.2.73	1.10.74	9	

SLÆGTSFORSKERNES BIBLIOTEK

	Kontor	Født	Kontorist eller indtr.	Kontor-assistent II	Kontor-assistent I	Lønramme	Anmærkninger
(kontorassistenter af 1. grad)							
fr. J. Haugaard	28	9.9.52	1.9.71	1.9.73	1.10.74	9	
fr. A. A. El Mounzer	ap	17.1.47	.....	1.9.68	1.11.74	7	
fr. S. Hansen	Ly	19.1.48	.....	1.2.69	1.12.74	7	
fr. A. L. Bagge (½ tj.)	tol	19.9.49	.....	1.10.70	1.12.74	9	
fr. J. A. Nielsen	44	19.6.49	.....	1.12.70	1.12.74	9	tjf.u.l. 1.3.71–29.2.72
fr. K. L. Christensen (½ tj.)	9	14.2.48	.....	1.5.72	1.12.74	9	tjf.u.l. 1.6.76–
fr. B. E. Borum	21	3.9.43	.....	1.10.72	1.12.74	9	
fr. G. B. Clausen (½ tj.)	tol	2.9.50	.....	1.10.72	1.12.74	7	
fr. I. M. Smidt	4	2.1.51	.....	1.10.72	1.12.74	7	
fr. I. K. Pedersen	5	26.6.53	1.8.70	1.7.73	1.12.74	9	
fr. A. M. Hansen	18	26.12.51	1.4.71	1.4.73	1.12.74	9	
fr. G. Thomsen	17	8.1.40	.....	1.4.72	1.2.75	9	
fr. B. S. Poulsen	26	23.3.51	.....	1.4.72	1.2.75	9	
fr. B. B. Tolstrup (½ tj.)	luh	20.4.51	.....	1.7.72	1.2.75	9	
fr. J. Yaqoob	26	25.10.52	1.8.69	1.11.72	1.2.75	9	
fr. M. A. Nielsen	27	31.3.43	1.1.71	1.1.73	1.2.75	9	
fr. A. B. Bergstrøm	45	27.3.47	1.1.71	1.3.73	1.2.75	9	
fr. K. L. Olsen	N	28.3.52	1.1.71	1.1.73	1.2.75	9	elevuddannelse
fr. J. S. Eisø	37	2.8.50	1.9.71	1.9.73	1.2.75	9	
fr. K. M. J. Frydendall	Søb	12.4.44	.....	1.2.68	1.4.75	7	
fr. M. B. Albertsen	pkp	17.5.47	.....	1.6.68	1.4.75	7	tjf.u.l. 1.2.–30.11.74
fr. L. Hansen	47	20.8.39	.....	1.10.60	1.4.75	9	ude af post- og telegrafv. 1.1.64–30.4.73
fr. Y. Z. Olsen	Drg	20.12.49	.....	1.8.71	1.4.75	9	
fr. L. J. Christiansen	Gsa	10.4.30	.....	1.4.72	1.4.75	7	
fr. L. Damsø	afl	12.3.53	1.8.70	1.4.73	1.4.75	9	
fr. L. S. A. H. Christiansen	NV	5.2.49	.....	1.1.71	1.5.75	9	elevuddannelse
fr. G. Aller	F	20.8.48	.....	1.4.72	1.5.75	7	
fr. B. I. Madsen	afl	7.6.54	1.12.71	1.7.74	1.6.75	9	
P. Madsen	Vir	1.10.43	1.4.72	1.4.74	1.6.75	12	
fr. K. L. Pihl	afl	17.3.51	.....	1.6.72	1.9.75	9	tjf.u.l. 9.2.–8.8.75
fr. J. Andersen	Sko	23.8.25	1.7.47	.....	1.11.75	9	ude af post- og telegrafv. 1.7.49–31.10.75
fr. G. Olsen	41	28.10.50	.....	1.5.72	1.12.75	9	
fr. S. L. L. Fromseier	7	5.3.53	1.1.71	1.4.73	1.12.75	9	
fr. I. Andreasen	21	24.3.38	.....	1.8.59	1.2.76	9	ude af post- og telegrafv. 1.12.59–31.10.74
fr. A. Nielsen	21	18.11.48	.....	1.4.72	1.2.76	9	tjf.u.l. 1.12.74–30.11.75
fr. I. L. Nielsen	F	30.11.48	1.9.71	1.9.73	1.2.76	7	
fr. K. K. Hansen	36	20.5.52	1.9.71	1.9.73	1.2.76	9	
fr. K. M. B. Knudsen	21	23.1.50	1.4.71	1.4.73	1.2.76	9	ude af post- og telegrafv. 1.12.73–30.11.74
fr. T. M. P. Hansen	31	10.7.52	1.4.72	1.4.74	1.2.76	9	
fr. M. B. Rahr	21	15.7.23	1.4.73	1.4.75	1.2.76	9	
fr. G. Nielsen	tol	25.7.49	.....	1.12.70	1.3.76	7	tjf.u.l. 8.9.–30.9.74
fr. V. M. B. Svensson	8	12.11.50	.....	1.4.72	1.3.76	9	
fr. A. S. Jonassen	17	12.12.52	1.8.70	1.1.73	1.3.76	9	
fr. B. K. Dahl	32	8.4.52	1.4.71	1.4.73	1.3.76	9	
fr. U. Bøge	36	14.8.54	1.12.71	1.9.74	1.3.76	9	
I. B. Petersen	46	17.6.51	1.4.72	1.4.74	1.3.76	9	
fr. L. V. Sørensen	12	15.5.53	1.4.72	1.4.74	1.3.76	9	elevuddannelse
fr. B. M. Povlsen	51	8.8.32	1.5.72	1.5.74	1.3.76	9	
fr. H. D. Pedersen	Ksa	23.1.53	1.9.71	1.9.73	1.4.76	7	
fr. M. P. Thomsen	Gsa	2.5.54	1.9.71	1.6.74	1.4.76	9	

SLÆGTSFORSKERNES BIBLIOTEK

	Kontor	Født	Kontorist eller indtr.	Kontor-assistent II	Kontor-assistent I	Lønramme	Anmærkninger
(kontorassistenter af 2. grad)							
fr. B. Kralund	Ksa	16.6.51	1.2.72	1.2.74	1.4.76	7	
fr. B. I. Hansen	Fm	12.12.51	1.2.72	1.3.74	1.4.76	9	
fr. J. Hansen	pkp	17.11.52	1.4.72	1.4.74	1.4.76	7	
K. B. Ingvordsen	kørs	5.5.27	1.12.75	1.12.75	1.4.76	7	pb. 1.9.48–31.10.53, chf. 1.11.53–31.3.62, ochf. 1.4.62–31.3.69 og pchffmd. 1.4.69–30.11.75
fr. K. Laybourn-Hansen	32	15.9.51	1.1.71	1.5.73	1.5.76	9	
fr. K. A. D. Michaelsen	24	13.10.53	1.9.71	1.11.73	1.5.76	9	
fr. S. D. D. Schmidt	afl	14.8.54	1.12.71	1.9.74	1.5.76	9	
fr. J. M. Gullberg	afl	23.3.55	1.4.73	1.10.75	1.5.76	9	
fr. L. K. Pedersen	Ba	31.3.49	.....	1.4.72	1.6.76	9	
fr. D. J. Ranten	opl	21.1.45	.....	1.3.70	1.9.76	7	
fr. S. J. Petersen	opl	29.8.49	.....	1.10.70	1.9.76	7	
fr. M. B. Andersen	opl	23.4.50	.....	1.8.71	1.9.76	7	
fr. B. L. Stevnsvig	3	11.9.53	1.8.70	1.10.73	1.9.76	9	
fr. M. H. Andersen	afl	29.12.53	1.1.71	1.1.74	1.9.76	9	tjf.u.l. 1.2.–31.7.74
fr. K. E. Nielsen	3	12.6.52	1.9.71	1.9.73	1.9.76	9	
fr. B. H. S. Jacobsen	Ø	1.2.46	1.10.71	1.12.73	1.9.76	7	
T. B. Jensen	afl	2.3.54	1.2.72	1.4.74	1.9.76	9	
fr. J. D. Nielsen	afl	27.7.54	1.4.72	1.8.74	1.9.76	9	
fr. M. K. Andersen	Tå	29.10.53	1.4.73	1.4.75	1.9.76	7	
fr. A. B. Larsen	omk	13.1.39	1.5.74	1.5.76	1.9.76	7	
fr. B. K. Jørgensen	13	29.4.50	.....	1.5.71	1.10.76	9	
fr. K. Bahrt	33	25.3.50	.....	1.8.71	1.10.76	9	
fr. I. H. Pedersen	Hl	19.10.52	1.8.70	1.11.72	1.10.76	7	
fr. S. Pedersen	30	30.3.52	1.1.71	1.1.73	1.10.76	9	
fr. L. S. Pind	27	27.6.34	1.7.55	1.4.58		3	
fr. L. B. Pedersen	Van	17.10.42	.....	1.11.63		3	
fr. G. M. Brandt	Ø	4.5.46	.....	1.6.67		3	
fr. B. S. Jensen (2/3 tj.)	ap	25.8.45	.....	1.6.67		3	u.f.nr. 15.10.68–14.10.69.
fr. C. E. B. Jensen	Kl	23.7.47	.....	1.8.68		3	
fr. E. V. Pedersen	Ksa	27.10.47	.....	1.11.68		3	
fr. C. I. Nielsen (½ tj.)	Nær	11.3.36	.....	1.4.60		3	ude af post- og telegrafv. 1.11.63–31.3.73
fr. J. Dinesen	Brh	7.7.48	.....	1.9.69		3	
fr. B. M. Michelsen	22	27.9.48	.....	1.10.69		3	
fr. J. I. Revsbæk	6	22.5.48	.....	1.10.69		3	
fr. M. Kiriyama	K	6.7.48	.....	1.11.69		3	
fr. E. S. Juul (⅔ tj.)	1	21.3.44	.....	1.9.65		3	ude af post- og telegrafv. 1.2.70–31.5.74
fr. H. Bonde	10	6.8.48	.....	1.9.69		3	tjf.u.l. 1.10.70–31.1.71
fr. M. H. Modler (½ tj.)	15	12.5.45	.....	1.3.70		1	
fr. K. Breddam (½ tj.)	Hé	17.7.30	1.8.51	1.3.74		3	ude af post- og telegrafv. 1.7.55–28.2.74
fr. J. J. Behrend (½ tj.)	37	5.4.49	.....	1.5.70		1	
fr. L. N. Hallander	15	23.7.49	.....	1.8.70		1	
fr. I. R. A. Carlsen	V	25.7.49	.....	1.8.70		3	
fr. H. M. Herlet	32	10.6.49	.....	1.1.71		3	
fr. E. B. Kliim	afl	10.4.37	.....	1.1.61		3	ktass. I 1.4.65–30.4.66, ude af post- og telegrafv. 1.5.66–31.3.75
fr. H. Traun-Andersen (½ tj.)	omk	3.1.50	.....	1.2.71		3	
fr. M. H. Krenn	Alb	14.9.49	.....	1.4.71		3	elevuddannelse
fr. A. El-Zayat (½ tj.)	K	17.3.50	.....	1.4.71		3	
fr. A. M. N. Larsen	5	3.4.50	.....	1.5.71		3	
fr. G. Jensen	Vir	4.11.48	.....	1.8.71		3	
fr. B. Andersen	25	13.10.49	.....	1.8.71		3	

SLÆGTSFORSKERNES BIBLIOTEK

	Kontor	Født	Kontorist eller indtr.	Kontor-assistent II	Kontor-assistent I	Lønramme	Anmærkninger
(kontorassistenter af 2. grad)							
fr. M. H. Knudsen (⅔ tj.)	ap	5.2.50		1.8.71		3	
fr. M. Maigaard	Ba	25.11.48		1.1.70		1	ude af post- og telegrafv. 1.9.70–31.5.72.
fr. B. Müller	Ch	28.3.47		1.10.71		3	
fr. M. Christensen	Gj	18.10.50		1.11.71		1	
fr. J. K. Nielsen	7	8.12.50		1.1.72		3	
fr. B. A. Nielsen	ap	30.6.20		1.4.72		3	
fr. A. P. K. Petersen	ap	9.5.21		1.4.72		3	
fr. H. Larsen	K	2.8.24		1.4.72		3	
fr. T. C. Hansen	ap	5.6.26		1.4.72		3	
fr. E. J. Olsen (⅔ tj.)	5	17.7.26		1.4.72		3	
fr. B. G. Kærlin	ap	16.5.28		1.4.72		3	
fr. T. Jensen	ap	13.7.29		1.4.72		3	
fr. L. B. Espensen	N	24.4.51		1.4.72		3	elevuddannelse
fr. K. Nielsen	NV	4.6.51		1.4.72		3	
fr. S. Nielsen	V	8.5.51		1.4.72		3	
fr. L. M. Jensen	NV	25.2.52	.....	1.4.72		3	
fr. B. Jensen	Vby	22.3.52	.....	1.4.72		3	
fr. L. V. Nitze	omk	10.5.51	.....	1.4.72		3	
fr. E. S. S. Rønn	afl	26.12.51	.....	1.4.72		3	
fr. H. K. Clausen	afl	11.10.49	.....	1.4.72		3	elevuddannelse
fr. A. L. Pedersen	29	9.11.49	.....	1.4.72		3	
fr. B. Kieldsen (½ tj.)	32	6.9.50	.....	1.5.72		3	
fr. B. L. Christiansen	6	7.3.52	.....	1.5.72		3	
fr. A. G. Larsen	11	31.12.44	.....	1.1.66		3	ude af post- og telegrafv. 1.5.68–30.9.74.
fr. J. Jensen	Alb	6.11.48	.....	1.6.72		3	
fr. R. Egemose	15	24.12.50	.....	1.6.72		1	
fr. S. M. Hansen	V	13.8.45	.....	1.6.72		3	
fr. O. E. Christiansen (½ tj.)	Ly	6.10.48	.....	1.6.72		3	
fr. B. F. Haahr	Brh	6.8.32	1.9.53	1.5.74		3	ude af post- og telegrafv. 1.7.55–30.4.74.
fr. B. M. Jørgensen	K	18.6.49	.....	1.7.72		3	
fr. E. M. Michelsen	NV	10.10.49	.....	1.8.72		3	ktass. I 1.6.71–31.1.74,
fr. I. Folkersen	afl	5.12.45	.....	1.4.68		3	ude af post- og telegrafv.
fr. H. S. Bræck	luh	1.9.50	.....	1.8.72		3	1.2.74–30.9.75
fr. B. B. Bess (½ tj.)	Hvi	17.11.51	.....	1.8.72		3	
fr. M. G. Jensen	Kl	28.5.52	.....	1.8.72		1	
fr. J. K. Larsen	opl	22.8.52	.....	1.9.72		3	
fr. J. G. Jørgensen (½ tj.)	38	16.11.49	.....	1.9.72		3	
fr. R. I. Pedersen	Ksa	18.5.51	.....	1.10.72		3	
fr. M. L. Jørgensen	luh	12.3.52	.....	1.10.72		3	
fr. D. I. Hierwagen (⅔ tj.)	afl	22.3.28	.....	1.10.72		3	
fr. L. Jensen	13	17.10.44	.....	1.11.65		3	ude af post- og telegrafv. 1.9.68–31.8.75
fr. K. E. Daugaard (½ tj.)	Hé	10.12.38		1.1.60		3	ude af post- og telegrafv. 1.12.61–31.10.74
fr. J. L. Jensen (½ tj.)	Hé	19.7.43	.....	1.8.64		3	ude af post- og telegrafv. 1.3.65–28.2.74
fr. M. A. Y. Møller	opl	6.2.48	1.1.69	1.2.73		3	
fr. U. Flintrup	Søb	4.5.51	.....	1.4.72		3	tjf.u.l. 1.2.74–31.1.75
fr. R. Macher	omk	15.4.53	1.8.69	1.5.73		3	
fr. M. Rasmussen	NV	27.4.53	1.8.69	1.5.73		3	
fr. U. Strømsted	6	21.5.53	1.8.69	1.6.73		1	
fr. B. Christensen	S	20.10.42	.....	1.11.63		3	ude af post- og telegrafv. 1.12.64–31.8.75
fr. L. B. Olesen	V	8.5.53	1.10.69	1.6.73		3	
fr. M. B. Mikkelsen	Van	6.8.53	1.12.69	1.9.73		3	tjf. u.l. 1.12.75–

SLÆGTSFORSKERNES BIBLIOTEK

	Kontor	Født	Kontorist eller indtr.	Kontor-assistent II	Kontor-assistent I	Lønramme	Anmærkninger
(kontorassistenter af 2. grad)							
fr. K. R. Pedersen	S	23.11.44		1.12.65		3	ude af post- og telegrafv. 1.1.68–31.7.76
fr. M. J. Dahl	Hl	23.7.53	1.4.70	1.8.73		1	
fr. J. Sørensen	Hé	13.2.53	1.5.70	1.3.73		3	elevuddannelse
fr. L. Mouritsen	21	23.10.52	1.8.70	1.11.72		3	
fr. K. Sørensen	11	1.1.53	1.8.70	1.1.73		3	
fr. T. H. Jensen (½ tj.)	Brh	28.11.53	1.8.70	1.12.73		3	
fr. K. Patrunch	17	5.12.53	1.8.70	1.1.74		3	
fr. B. F. van Berkel	tol	5.5.54	1.8.70	1.6.74		3	
fr. S. Pedersen	afl	28.7.54	1.8.70	1.8.74		3	
fr. J. I. Holtehus	Tå	10.4.51	1.10.70	1.12.72		3	elevuddannelse
fr. A. M. Jensen	6	4.3.53	1.10.70	1.4.73		1	
fr. E. Hurup-Felby	Hl	3.10.53	1.10.70	1.11.73		1	
fr. M. Schmidt (½ tj.)	36	19.8.49	1.1.71	1.1.73		3	
fr. B. Ø. Jensen	30	17.1.51	1.1.71	1.3.73		3	
fr. L. Frankfurth	2	1.9.51	1.1.71	1.2.73		3	
fr. A. G. Sørensen	Hé	25.4.52	1.1.71	1.2.73		3	
fr. L. Jensen	afl	18.5.54	1.3.71	1.6.74		3	
fr. H. Jensen	afl	30.8.48	.....	1.1.70		3	ude af post- og telegrafv. 1.8.72–31.10.75
fr. L. G. Simonsen	V	14.10.50	1.4.71	1.4.73		3	
fr. A. E. Palsbøll	Vir	13.11.50	1.4.71	1.4.73		3	
fr. V. Johansen	ap	13.5.52	1.4.71	1.4.73		3	
fr. V. Sørensen	N	18.3.53	1.4.71	1.4.73		3	
fr. S. Wiberg	Hot	20.3.53	1.4.71	1.4.73		3	
fr. U. Lauritsen	afl	10.10.47	.....	1.11.68		3	ude af post- og telegrafv. 1.9.69–30.11.74
fr. H. G. Johler	afl	6.8.48	1.6.71	1.5.74		3	ktass. I 1.6.73–30.4.74.
fr. L. E. Poulsen	afl	27.4.54	1.4.71	1.5.74		3	tjf.u.l. 1.6.–31.8.76
fr. T. G. K. Stoklund	Ø	3.12.36	1.9.71	1.9.73		3	
fr. A. J. Ottesen (½ tj.)	Ly	27.5.48	1.9.71	1.11.73		3	
fr. L. Thomsen	Brh	1.6.51	1.9.71	1.9.73		3	tjf.u.l. 1.7.76–
fr. M. E. H. Petersen	afl	31.10.51	1.9.71	1.9.73		3	
fr. M. F. Jakobsen	afl	30.4.52	1.9.71	1.4.74		1	
fr. A. B. Olsen	S	14.5.52	1.9.71	1.9.73		3	
fr. A. B. Frandsen	Vby	14.10.52	1.9.71	1.9.73		3	elevuddannelse
fr. I. Bang	afl	18.10.52	1.9.71	1.1.74		3	
fr. K. Juhl	afl	4.11.53	1.9.71	1.12.73		3	
fr. K. Thomassen	Hé	4.12.53	1.9.71	1.1.74		3	
fr. C. Olofsen	Rdo	12.3.54	1.9.71	1.4.74		3	elevuddannelse
fr. S. V. Bjerring	opl	14.7.54	1.9.71	1.8.74		3	
fr. M. E. Pedersen	N	18.11.54	1.9.71	1.12.74		3	
fr. A. K. Daastrup	afl	4.11.51	1.4.71	1.4.73		3	tjf.u.l. 3.9.74–2.3.75
fr. G. P. Pedersen	28	19.4.52	1.9.71	1.9.73		3	tjf.u.l.1.6.-30.6.74
fr. B. Sanhof	tol	30.7.34	1.12.71	1.12.73		3	elevuddannelse
E. Josefsen	omk	2.9.35	1.12.71	1.12.73		3	
fr. B. Christiansen (½ tj.)	25	16.10.46	1.12.71	1.12.73		3	
fr. M. Hjelmbjerg	Hl	6.7.49	1.12.71	1.12.73		3	
fr. K. Madsen	pkp	24.11.51	1.12.71	1.12.73		3	
fr. A. M. Bøge	Tå	3.11.52	1.12.71	1.12.73		3	tjf.u.l. 1.8.76–
fr. V. Hansen	Hl	9.5.53	1.12.71	1.12.73		1	
fr. B. Christiansen	Van	2.9.53	1.12.71	1.12.73		3	
fr. S. Nørgaard	opl	4.3.54	1.12.71	1.4.74		3	
fr. L. Nielsen	Ly	23.10.54	1.12.71	1.11.74		3	

SLÆGTSFORSKERNES BIBLIOTEK

	Kontor	Født	Kontorist eller indtr.	Kontor-assistent II	Kontor-assistent I	Lønramme	Anmærkninger
(kontorassistenter af 2. grad)							
fr. R. K. Hedenquist	opl	12.11.54	1.12.71	1.12.74		3	
fr. E. M. Jakobsen	Ø	22.10.55	1.12.71	1.11.75		1	
H. Jørgensen	NV	31.12.51	16.12.71	1.1.74	.....	3	elevuddannelse
fr. B. Sonne	opl	9.2.47	1.2.72	1.2.74	.....	3	tjf.u.l. 1.3.76–
fr. L. K. Strunge	Brh	20.7.49	1.2.72	1.2.74		3	
fr. S. Clemmensen	9	21.11.50	1.2.72	1.2.74		3	
fr. J. B. Jørgensen (½ tj.)	Ly	4.7.51	1.2.72	1.2.74		3	
fr. A. Nielsen	omk	26.7.51	1.2.72	1.2.74		3	
fr. Y. E. Charpentier	V	17.9.52	1.2.72	1.4.74		1	
fr. A. Y. Boe	21	18.11.52	1.2.72	1.2.74		3	
fr. M. Petersen	20	21.11.52	1.2.72	1.3.74		3	
fr. B. Rasmussen	afl	24.1.53	1.2.72	1.4.74		3	tjf.u.l. 5.5.76–
fr. L. Jensen	35	7.4.53	1.2.72	1.2.74		3	
fr. M. Rise (½ tj.)	Brh	3.6.53	1.2.72	1.2.74		3	
M. Hasberg	Hl	19.7.53	1.2.72	1.2.74		1	
fr. B. H. Mortensen	V	29.11.53	1.2.72	1.2.74		3	
fr. L. I. Jeppesen	N	6.3.54	1.2.72	1.4.74		3	
fr. L. S. Beuchert	Vby	21.3.54	1.2.72	1.4.74		3	
fr. S. R. Jensen	K	8.10.54	1.2.72	1.11.74		3	
fr. I. A. Schiötz	N	16.3.51	1.4.72	1.5.74		3	
fr. S. K. Berntsen (⅔ tj.)	25	22.4.51	1.4.72	1.7.74		3	
H. Schou	afl	28.9.51	1.4.72	1.4.74		3	
J. O. Jakobsen	afl	6.3.52	1.4.72	1.4.74		3	
fr. M. M. J. Olsen	Ch	9.8.52	1.4.72	1.4.74		1	
fr. M. B. Hansen	Rdo	18.11.52	1.4.72	1.6.74		3	
fr. R. L. Madsen	afl	20.2.53	1.4.72	1.4.74		3	
fr. M. Jensen	Gsa	28.3.53	1.4.72	1.4.74		1	
fr. B. M. Jelsborg	35	1.5.53	1.4.72	1.4.74		3	
O. T. Nielsen	24	25.8.53	1.4.72	1.4.75		3	
fr. K. M. W. Christiansen (½ tj.)	Ly	18.2.54	1.4.72	1.4.74		3	
fr. K. B. Nielsen	46	4.3.54	1.4.72	1.6.74		3	
fr. P. J. Jørgensen	N	30.9.54	1.4.72	1.10.74		3	
fr. M. B. Nikolajsen	V	11.5.55	1.4.72	1.6.75		3	
fr. B. Møller	tol	29.4.39	1.5.72	1.5.74		3	
fr. C. K. Otto	Alb	27.9.43	1.5.72	1.5.74		3	
P. Knudsen	Ly	2.2.44	1.5.72	1.5.74		1	
fr. S. A. Nilsson	tol	19.4.45	1.5.72	1.5.74		3	
fr. K. J. Hansen (½ tj.)	V	22.4.47	1.5.72	1.5.74		1	
T. Thillerup	afl	3.5.49	1.5.72	1.5.74		3	
O. Pedersen	tol	16.3.50	1.5.72	1.11.74		1	
fr. S. C. Møller	11	5.8.51	1.5.72	1.5.74		3	
fr. L. Simonsen	N	21.1.52	1.5.72	1.5.74		3	tjf.u.l. 1.8.76–
fr. R. Ø. Ibsen	afl	20.4.52	1.5.72	1.5.74		3	
fr. M. B. J. Beck	K	19.5.52	1.5.72	1.5.74		3	
B. Knuthsen	3	3.6.53	1.5.72	1.5.74		3	
fr. B. R. Hansen	28	27.12.53	1.5.72	1.5.74		1	
fr. E. B. Pedersen	afl	25.9.54	1.5.72	1.10.74		3	
fr. L. V. Hansen	33	6.10.54	1.5.72	1.11.74		1	
fr. A. L. Christensen	29	26.11.54	1.5.72	1.12.74		3	
B. Bogø	K	13.1.55	1.5.72	1.2.75		3	
fr. D. Hansen	afl	26.2.28	1.4.73	1.4.75		3	
fr. B. P. Søgaard	28	7.9.30	1.4.73	1.4.75		3	
fr. I. L. Smedemark	Gl	5.2.42	1.4.73	1.4.75		3	
fr. A. Jensen (½ tj.)	Nær	14.6.44	1.4.73	1.4.75		3	
fr. I. Rasmussen	luh	20.5.45	1.4.73	1.4.75		3	

SLÆGTSFORSKERNES BIBLIOTEK

	Kontor	Født	Kontorist eller indtr.	Kontor-assistent II	Kontor-assistent I	Lønramme	Anmærkninger
:ontorassistenter af 2. grad)							
. I. B. Madsen	Søb	31.8.47	1.4.73	1.4.75		3	
. A. K. Hansen	afl	29.7.49	1.4.73	1.4.75		3	
. A. Nielsen	9	8.6.51	1.4.73	1.4.75		3	
S. Jensen	afl	5.10.52	1.4.73	1.4.76		1	
. P. Mahad	afl	25.10.52	1.4.73	1.4.75		3	tjf.u.l. 1.8.76–
. B. Pedersen	Tå	15.7.53	1.4.73	1.4.75		3	
. J. E. H. Jensen	afl	12.9.53	1.4.73	1.4.75		3	
. M. Bisgaard	Hvi	20.1.54	1.4.73	1.5.75		3	
. M. Svensen-Stevns	Ch	21.1.54	1.4.73	1.4.75		1	
. I. L. Jensen	Ly	3.3.54	1.4.73	1.4.75		1	
. B. Christensen	NV	29.3.54	1.4.73	1.5.75		3	
. B. M. Jensen	9	1.8.54	1.4.73	1.4.75		3	
. V. I. P. Hansen	Gl	10.9.54	1.4.73	1.6.75		3	
. S. K. Frederiksen	NV	28.10.54	1.4.73	1.4.75		3	
. J. L. Scheffmann	afl	21.11.54	1.4.73	1.4.75		3	
. P. E. Hansen	afl	1.3.55	1.4.73	1.4.75		3	
. A. Kisum	afl	12.9.56	1.4.73	1.10.76		1	
. E. Larsen	tol	24.11.30	1.5.73	1.5.75		3	
. G. J. S. R. Jacobsen	9	15.11.32	1.5.73	1.7.75		1	
. I. Poulsen	10	17.1.34	1.5.73	1.11.75		1	
. H. G. N. Kristiansen	Søb	14.3.46	1.5.73	1.5.75		3	
. M. L. F. Nielsen	afl	29.5.51	1.5.73	1.2.76		3	
. A. E. Axelsen	Gl	3.9.51	1.5.73	1.7.75		3	
. Larsson	afl	30.11.51	1.5.73	1.5.75		3	
. L. A. Palmqvist	N	26.4.52	1.5.73	1.7.75		3	
. B. Endahl	afl	25.1.53	1.5.73	1.5.75		3	
. P. A. Lund	S	28.2.53	1.5.73	1.5.75		3	
. E. R. Madsen	V	14.8.53	1.5.73	1.5.75		1	
. I. G. Nielsen	10	13.9.53	1.5.73	1.5.75		1	
. M. Poulsen	20	17.9.53	1.5.73	1.5.75		3	
. B. E. Jensen	afl	19.1.54	1.5.73	1.5.75		3	
. L. Larsen	Ba	20.8.54	1.5.73	1.5.75		3	
. B. Larsen	afl	27.8.54	1.5.73	1.5.75		3	
. J. J. Jensen	afl	21.10.54	1.5.73	1.11.75		3	
. E. G. Jahn	34	27.12.54	1.5.73	1.7.75		3	
. C. S. Cupello	afl	2.4.55	1.5.73	1.10.75		3	
. J. W. Stange (½ tj.)	15	30.4.55	1.5.73	1.5.75		1	
. A. B. R. Jørgensen	afl	27.10.55	1.5.73	1.11.75		3	
. J. Rasmussen	K	21.3.56	1.5.73	1.4.76		3	
. H. A. Stisen	afl	10.5.56	1.5.73	1.6.76		1	
. B. Ipsen	afl	22.6.56	1.5.73	1.7.76		1	
. I. Pedersen	25	11.7.56	1.5.73	1.8.76		3	
. L. E. Amdersi	afl	25.3.49	16.7.73	1.8.75		3	
. M. E. Niebling	afl	29.4.54	1.9.73	1.9.75		1	
. P. V. Hansen	afl	5.3.55	1.9.73	1.1.76		1	
. M. M. Jensen	afl	23.10.55	1.9.73	1.11.75		3	
. S. M. Larsen	afl	14.8.34	1.10.73	1.10.75		3	
. B. Jensen	afl	13.5.52	1.10.73	1.10.75		3	
. H. B. Jørgensen	26	21.6.53	1.10.73	1.10.75		3	
. B. L. Østergaard	afl	24.11.53	1.10.73	1.1.76		3	
. B. Nielsen	Hvi	28.11.53	1.10.73	1.10.75		3	
. M. B. Olsen	2	15.1.54	1.10.73	1.10.75		1	
. S. K. Andersen	Rdo	23.3.54	1.10.73	1.10.75		1	
. L. Jensen	afl	11.7.54	1.10.73	1.10.75		3	
. A. S. Thing	afl	25.9.54	1.10.73	1.10.75		3	

SLÆGTSFORSKERNES BIBLIOTEK

	Kontor	Født	Kontorist eller indtr.	Kontor-assistent II	Kontor-assistent I	Lønramme	Anmærkninger
(kontorassistenter af 2. grad)							
fr. B. Funch	afl	21.12.54	1.10.73	1.10.75		3	
C. V. E. Madsen	afl	16.2.55	1.10.73	1.10.75		3	værnepligtstj.
fr. S. B. Jørgensen	afl	23.2.55	1.10.73	1.10.75		3	
fr. I. L. Laursen	omk	25.3.55	1.10.73	1.10.75		3	
fr. I. L. Jensen	Gl	17.4.55	1.10.73	1.10.75		1	
fr. B. Z. Jensen	Ly	24.5.55	1.10.73	1.10.75		1	
E. Leth	pkp	7.10.55	1.10.73	1.11.75		3	værnepligtstj.
fr. H. M. Jensen	52	9.11.55	1.10.73	1.12.75		3	
A. B. Hansen	afl	21.12.55	1.10.73	1.1.76		3	værnepligtstj.
fr. A. van Deurs	afl	27.1.56	1.10.73	1.2.76		3	
fr. B. C. Andersen	21	13.2.56	1.10.73	1.3.76		3	
S. W. Nielsen	afl	19.2.56	1.10.73	1.3.76		3	
fr. K. H. J. Nielsen	Ø	17.3.56	1.10.73	1.4.76		1	
fr. I. E. Møller	Rdo	17.4.56	1.10.73	1.5.76		1	
fr. H. Heinrich	afl	7.5.56	1.10.73	1.6.76		1	
fr. H. F. Andreasen	16	4.6.56	1.10.73	1.7.76		1	
fr. A. B. Olsen	Ø	11.7.56	1.10.73	1.8.76		1	
fr. A. B. Hansen	afl	16.12.37	8.10.73	1.11.75		3	
fr. R. H. Dalberg	20	30.10.25	1.3.74	1.3.76		1	
fr. J. C. Saxvig	Vby	4.3.48	1.3.74	1.3.76		1	
fr. S. M. Bentzen	afl	14.1.50	1.3.74	1.8.75		3	
C. F. Nielsen	afl	7.3.51	1.3.74	1.3.76		3	
E. Wedderkopp	afl	5.5.52	1.3.74	1.3.76		3	
fr. M. B. S. Christensen	afl	2.7.52	1.3.74	1.3.76		3	
C. Matzen	S	20.9.52	1.3.74	1.3.76		3	
fr. L. K. Rasmussen	N	2.10.52	1.3.74	1.3.76		1	
fr. E. M. P. Johansen	K	6.11.52	1.3.74	1.3.76		1	
fr. C. Nielsen	afl	7.1.54	1.3.74	1.3.76		3	
K. Andersen	V	7.3.54	1.3.74	1.3.76		3	
fr. I. B. Johansen	Nær	19.5.54	1.3.74	1.3.76		3	
K. Grundtvig	51	31.5.54	1.3.74	1.3.76		3	
fr. C. Dølsted	afl	16.9.54	1.3.74	1.3.76		3	
fr. L. F. Andersen	Gl	7.11.54	1.3.74	1.3.76		1	
fr. K. Pedersen	Ba	12.11.54	1.3.74	1.3.76		1	
fr. B. Nielsen	afl	25.1.55	1.3.74	1.3.76		3	
fr. T. M. Christiansen	afl	11.2.55	1.3.74	1.3.76		3	
fr. B. Petersen	afl	2.7.55	1.3.74	1.3.76		3	
E. T. Nordsmark	afl	15.10.55	1.3.74	1.3.76		3	
fr. K. Mølgaard	Fm	16.10.55	1.3.74	1.3.76		3	
fr. B. L. B. Jensen	afl	30.12.55	1.3.74	1.3.76		3	
fr. L. C. Jønsson	afl	28.3.56	1.3.74	1.4.76		1	
fr. K. Larsen	afl	14.9.56	1.3.74	1.10.76		1	
fr. E. M. Jensen	Gsa	27.3.35	1.4.74	1.4.76		1	
fr. T. B. Simonsen	afl	4.12.39	1.4.74	1.4.76		1	
fr. R. Jensen	afl	6.2.47	1.4.74	1.4.76		1	
C. B. Duelund	afl	28.12.49	1.4.74	1.4.76		1	
fr. R. Shah	afl	7.1.51	1.4.74	1.4.76		1	
F. Bruun	afl	29.9.51	1.4.74	1.4.76		1	
fr. B. S. Jensen	afl	22.5.53	1.4.74	1.4.76		1	
fr. M. M. Jensen	S	26.8.53	1.4.74	1.4.76		3	
fr. I. M. L. Christensen	afl	8.1.54	1.4.74	1.4.76		1	
fr. B. Rasmussen	opl	8.1.54	1.4.74	1.4.76		3	
T. D. Jensen	opl	10.1.54	1.4.74	1.4.76		3	
C. C. Wiingaard	Bav	23.2.54	1.4.74	1.5.76		3	
fr. K. H. Nielsen	afl	19.4.54	1.4.74	1.4.76		1	

SLÆGTSFORSKERNES BIBLIOTEK

	Kontor	Født	Kontorist eller indtr.	Kontor-assistent II	Kontor-assistent I	Lønramme	Anmærkninger
(kontorassistenter af 2. grad)							
P. B. Hansen	afl	23.4.54	1.4.74	1.4.76		1	
fr. K. Pedersen	afl	27.5.54	1.4.74	1.6.76		1	
fr. K. L. L. Hansen	Gl	13.6.54	1.4.74	1.4.76		1	
P. J. Phister	afl	21.12.54	1.4.74	1.4.76		1	
fr. Å. Himmelstrup	afl	24.12.54	1.4.74	1.7.76		1	
fr. P. A. Olsen	afl	16.2.55	1.4.74	1.5.76		1	
fr. A. M. Gustafson	opl	27.5.55	1.4.74	1.4.76		3	
G. N. Jamrath	afl	2.7.55	1.4.74	1.4.76		1	
fr. E. Gregersen	F	30.11.55	1.4.74	1.4.76		3	
H. G. Hansen	afl	27.3.56	1.4.74	1.4.76		1	
P. G. Jensen	afl	29.5.56	1.4.74	1.6.76		1	
fr. A. A. Bennedsen	afl	2.8.56	1.4.74	1.9.76		1	
fr. H. E. Klybo	pkp	9.11.27	1.5.74	1.5.76		3	
fr. A. H. Nielsen	Ly	25.5.46	1.5.74	1.5.76		1	
fr. J. B. Andersen	afl	17.7.46	1.5.74	1.5.76		1	
fr. L. R. Lewis	opl	3.2.48	1.5.74	1.6.76		3	
fr. E. T. Iversen	9	8.8.50	1.5.74	1.5.76		1	
fr. L. E. Lessing	Rdo	17.1.52	1.5.74	1.5.76		1	
fr. A. Janholt	Brh	19.9.52	1.5.74	1.3.76		3	
fr. G. M. Sommer	afl	20.4.53	1.5.74	1.5.76		1	
fr. L. Kieldsen	Ly	16.11.53	1.5.74	1.5.76		1	
fr. L. Ø. Nielsen	afl	28.5.54	1.5.74	1.5.76		1	
fr. A. I. Sørensen	afl	8.6.54	1.5.74	1.5.76		1	
fr. A. M. Skovgaard	Gl	13.6.54	1.5.74	1.5.76		1	
fr. H. L. K. Madsen	F	8.10.54	1.5.74	1.5.76		1	
fr. J. H. Hansen	afl	26.10.54	1.5.74	1.7.76		1	
fr. A. B. Larsen	afl	8.11.54	1.5.74	1.8.76		1	
J. Nielsen	afl	20.11.54	1.5.74	1.5.76		1	
fr. J. Larsen	afl	2.12.54	1.5.74	1.5.76		1	
fr. B. Hansen	S	3.1.55	1.5.74	1.7.76		1	
fr. I. B. Galsager	afl	5.1.55	1.3.74	1.5.76		1	tjf.u.l. 1.1.–29.2.76
fr. B. S. Nielsen	Ø	10.1.55	1.5.74	1.5.76		1	
fr. H. K. Larsen	16	17.6.55	1.5.74	1.6.76		1	
fr. C. M. Balsløv	afl	1.12.55	1.5.74	1.5.76		1	
fr. L. K. Larsen	afl	27.6.54	1.7.74	1.7.76		1	
fr. I. Nielsen	afl	4.4.30	1.10.74	1.10.76		1	
P. Thomsen	afl	27.7.32	1.10.74	1.10.76		1	
fr. B. M. Carlsen	afl	7.11.34	1.10.74	1.10.75		3	
fr. L. Hesselberg	Tå	8.3.42	1.10.74	1.10.76		1	
fr. H. Brusch	29	6.8.51	1.10.74	1.10.76		1	
fr. M. B. Brandt	afl	30.8.52	1.10.74	1.10.76		1	
fr. H. Nilsson	afl	20.2.53	1.10.74	1.10.76		1	
fr. K. N. Erlandsson	V	22.5.54	1.10.74	1.10.76		1	
fr. M. K. Andersen	afl	14.4.55	1.10.74	1.10.76		1	
fr. H. C. Larsen	afl	6.1.56	1.10.74	1.10.76		1	
K. B. Poulsen	afl	4.2.56	1.10.74	1.10.76		1	
fr. A. B. Persson	afl	29.5.56	1.10.74	1.10.76		1	
K. E. Sørensen	Tå	8.12.25	1.12.74	1.12.74	.....	1	lpb. 1.4.49–30.11.74
fr. L. Henriksen	afl	17.10.49	1.12.74	1.8.75		3	
fr. M. Mühlbrand	afl	8.12.54	1.6.75	1.5.76		1	ass. 1.9.58–31.5.60, ude af post- og telegrafv. 1.6.60–31.3.76
fr. N. E. Jørgensen	afl	16.2.36	1.4.76	1.4.76		1	
J. H. Nielsen	afl	19.7.44	1.7.76	1.7.76	.....	1	pb. 1.10.68–31.8.71, opb. 1.9.71–31.8.73 og ktpkm. 1.9.73–30.6.76

SLÆGTSFORSKERNES BIBLIOTEK

Fordelingen af kontorpersonale

Kontor	Inspektør	Overkontrollører				Kasserere	
	lr. 29	lr. 28	lr. 27	lr. 25	lr. 24	lr. 29	lr. 24
Avispostkontoret	...	...	...	1	...	...	...
København lufthavn postkontor	...	...	...	1	...	...	...
Omkarteringspostkontoret	1	...	1	2	1	...	...
Postvæsenets oplysningskontor og returpostkontoret	...	...	...	...	1	...	...
Pakkepostkontoret	...	...	1	...	...	...	...
Postkørselskontoret	...	...	...	1	...	...	...
Toldpostkontoret	...	...	...	1	...	...	...
Købmagergades postkontor	...	1	...	...	1	...	1
Vesterbro —	...	...	1	...	...	1	...
Østerbro —	...	...	1	...	...	...	...
Nørrebro —	...	...	...	1	...	...	...
Sønderbro —	...	...	1	...	...	...	...
Frederiksberg —	...	...	...	1	...	...	...
Valby —	...	...	...	...	1	...	...
Nordvestkvarterets —	...	...	...	...	...	...	...
Sydvestkvarterets —	...	...	...	...	...	...	...
Albertslund —	...	...	...	...	...	...	...
Bagsværd —	...	...	...	...	...	...	...
Ballerup —	...	...	...	...	1	...	...
Brønshøj —	...	...	...	...	...	...	...
Charlottenlund —	...	...	...	...	...	...	...
Dragør —	...	...	...	...	...	...	...
Farum —	...	...	...	...	...	...	...
Gentofte —	...	...	...	...	...	...	...
Glostrup —	...	...	1	...	...	...	...
Greve Strand —	...	...	...	...	...	...	...
Hellerup —	...	...	...	...	...	...	...
Herlev —	...	...	...	...	...	...	...
Holte —	...	...	...	...	...	...	...
Hvidovre —	...	...	...	...	...	...	...
Kastrup —	...	...	...	...	...	...	...
Klampenborg —	...	...	...	...	...	...	...
Lyngby —	...	...	...	1	...	...	...
Nærum —	...	...	...	...	...	...	...
Rødovre —	...	...	...	...	1	...	...
Skovlunde —	...	...	...	...	...	...	...
Søborg —	...	...	...	...	...	...	...
Tåstrup —	...	...	...	...	...	...	...
Vanløse —	...	...	...	...	...	...	...
Vedbæk —	...	...	...	...	...	...	...
Virum —	...	...	...	...	...	...	...
Værløse —	...	...	...	...	...	...	...
Indleveringspostkontor 1	...	...	...	...	...	...	...
— 2	...	...	...	...	...	...	...
— 3	...	...	...	...	...	...	...
— 4	...	...	...	...	...	...	...
— 5	...	...	...	...	...	...	...
— 6	...	...	...	...	...	...	...
— 7	...	...	...	...	...	...	...
— 8	...	...	...	...	...	...	...
— 9	...	...	...	...	...	...	...
— 10	...	...	...	...	...	...	...
— 11	...	...	...	...		...	...
— 12	...	...	...	...		...	...

SLÆGTSFORSKERNES BIBLIOTEK

i det københavnske postområde.

Kontrollører			Over-assistenter	Assistenter	Overkontor-assistenter		Kontorassistenter I			Kontorassistenter II	
lr. 22	lr. 21	lr. 20	lr. 17	lr. 9	lr. 18	lr. 17	lr. 12	lr. 9	lr. 7	lr. 3	lr. 1
...	3	1	4	2	1	1	2	5	8	6 1/3	11 2/3
...	2	...	4	9	...	...	1/2	4 1/2	...	3	...
3	15	2	15	2	...	...	1	...	1	5 1/2	1
...	3	...	9 1/2	6	...	...	2/3	1	5	13	...
...	2	...	2	1	...	1	...	...	2	3	...
...	2	...	...	...	...	...	...	1/2	2	...	...
...	2	...	3	2 1/2	...	...	...	1	4	6	7
2	7	2	8	4	...	1	5	5	4	7	5
1	5	1	4	4	1	...	2	4	...	8	4 1/2
...	3	1	3	...	...	1	2	1	2	2	5
...	3	...	4	1	...	...	1	1	2	4	3
...	3	...	4	...	...	...	3	3	...	6	2
...	2	...	3	...	...	...	2	1	4 1/2	1	2 1/2
...	2	...	2	...	...	...	2	1	1	4	2
1	1	...	3	2	...	...	...	...	...	8	...
...	1	...	1	2	...	...	...	1	1	2	...
1	...	...	1	2	...	...	...	3	1	3	...
...	1	...	1	3	...	...	...	...	1	1	1
...	1	...	2	1	...	...	...	4	1	1	3
1	1	...	1	3	...	...	1	1	3	6	2/3
...	1	...	1	1	...	...	...	2	1	1	1 2/3
...	...	...	1	1	...	...	...	1	...	...	...
...	...	...	...	2	...	...	...	1	...	2	...
...	1	...	1	2	...	...	...	2	1	...	3
...	2	1	2	2	...	...	2	2 1/2	3 1/2	4	6
...	1	...	...	1	...	...	...	1	2	...	2
1	1	...	3	2	...	...	1	1	2	2	3
1	1	...	1	2	...	...	...	...	1	6	1
...	1	...	1	1	...	...	...	1 2/3	...	2	...
1	1	...	2	1	...	...	...	3	...	4 1/2	...
1	1	...	1	3	...	...	...	...	2	1	3
...	...	...	...	2	...	...	...	...	...	1	1/2
...	2	...	4	1	...	1	...	1	3	2	7
...	...	...	...	2	...	...	...	...	...	2	...
...	1	...	2	3	...	...	...	2	1 1/2	1	3
...	...	...	1	1	...	...	...	2	...	...	1
1	1	...	2	2	...	...	...	...	2	2	2
1	1	...	2	2	...	...	...	4 2/3	2	4	2 2/3
...	2	...	1	2	...	...	1	...	2	2	2
...	...	...	...	2	...	...	...	...	...	...	1
...	1	...	1	2	...	...	1	...	2	...	2
...	...	...	1	1	...	...	...	1	...	1	1
...	...	...	...	1	...	...	...	1	...	2/3	2
...	...	...	...	...	...	...	...	2	...	1	2 1/2
...	...	...	...	1	...	...	...	2	...	2	1 1/2
...	...	...	...	...	...	...	...	2	...	2	1/2
...	...	...	...	...	...	...	...	2	...	1 2/3	2/3
...	...	...	...	...	...	...	...	2	...	2	2
...	...	...	...	...	...	...	...	2	...	1	1/2
...	...	...	...	...	...	...	...	1	...	...	...
...	...	...	...	1	...	...	...	2	...	3	2
...	...	...	...	1	...	...	...	2	...	2 1/2	2
...	...	...	...	...	...	...	1	2	...	3 1/2	...
...	...	...	...	...	...	...	...	2	...	...	2/3

SLÆGTSFORSKERNES BIBLIOTEK

Fordelingen af kontorpersonale

Kontor	Inspektør	Overkontrollører				Kasserere	
	lr. 29	lr. 28	lr. 27	lr. 25	lr. 24	lr. 29	lr. 24
Indleveringspostkontor 13	...	...	...	...	...	...	...
— 15	...	...	...	...	...	...	...
— 16	...	...	...	...	...	...	...
— 17	...	...	...	...	...	...	...
— 18	...	...	...	...	...	...	...
— 19	...	...	...	...	...	...	...
— 20	...	...	...	...	...	...	...
— 21	...	...	...	...	...	...	...
— 22	...	...	...	...	...	...	...
— 24	...	...	...	...	...	...	...
— 25	...	...	...	...	...	...	...
— 26	...	...	...	...	...	...	...
— 27	...	...	...	...	...	...	...
— 28	...	...	...	...	...	...	...
— 29	...	...	...	...	...	...	...
— 30	...	...	...	...	...	...	...
— 31	...	...	...	...	...	...	...
— 32	...	...	...	...	...	...	...
— 33	...	...	...	...	...	...	...
— 34	...	...	...	...	...	...	...
— 35	...	...	...	...	...	...	...
— 36	...	...	...	...	...	...	...
— 37	...	...	...	...	...	...	...
— 38	...	...	...	...	...	...	...
— 41	...	...	...	...	...	...	...
— 42	...	...	...	...	...	...	...
— 44	...	...	...	...	...	...	...
— 45	...	...	...	...	...	...	...
— 46	...	...	...	...	...	...	...
— 47	...	...	...	...	...	...	...
— 48	...	...	...	...	...	...	...
— 49	...	...	...	...	...	...	...
— 51	...	...	...	...	...	...	...
— 52	...	...	...	...	...	...	...
I alt.	1	1	6	9	6	1	1
Afløserpersonale (tjenestemænd)				...	...	...	...

SLÆGTSFORSKERNES BIBLIOTEK

i det københavnske postområde.

Kontrollører			Over-assistenter	Assistenter	Overkontor-assistenter		Kontorassistenter I			Kontorassistenter II	
lr. 22	lr. 21	lr. 20	lr. 17	lr. 9	lr. 18	lr. 17	lr. 12	lr. 9	lr. 7	lr. 3	lr. 1
...	...	...	...	...	...	...	...	2	...	2	...
...	...	...	...	2	...	...	1	1	2	...	2⅔
...	...	...	...	...	...	...	...	2	...	...	2
...	...	...	...	...	...	...	...	2	...	2	1
...	...	...	...	...	...	...	...	2	...	...	1
...	...	...	...	...	...	...	...	2	...	...	1½
...	...	...	...	...	...	...	...	2	...	2	1⅔
...	...	...	3	3	...	...	...	5	...	3	...
...	...	...	...	...	...	...	...	2	...	1	...
...	...	...	...	...	...	...	...	2	...	1	1
...	...	...	...	...	...	...	...	2	...	3⅔	...
...	...	...	...	...	...	...	...	2	...	...	1
...	...	...	...	...	...	...	...	2	...	2	2
...	...	...	...	...	...	...	...	2	...	3	1
...	...	...	...	...	...	...	...	2	...	2	1
...	...	...	...	...	...	...	...	2	1	1	2
...	...	...	...	...	...	...	...	2	1	2	...
...	...	...	...	...	...	...	...	2	...	1½	...
...	...	...	...	...	...	...	...	2	...	...	1
...	...	...	...	...	...	...	...	2	...	1	½
...	...	...	...	...	...	...	...	2	...	2	...
...	...	...	...	...	...	...	...	2	...	1	⅔
...	...	...	...	...	...	...	...	2	...	...	1½
...	...	...	...	...	...	...	...	2	...	1	...
...	...	...	...	...	...	...	...	2	...	1	½
...	...	...	...	...	...	...	...	1	...	1	...
...	...	...	...	...	...	...	...	2	...	...	...
...	...	...	...	...	...	...	...	1	...	1	...
...	...	...	...	...	...	...	...	2	...	1	...
...	...	...	...	...	...	...	...	2	...	...	...
...	...	...	...	...	...	...	...	2	...	...	...
...	...	...	...	...	...	...	...	1	...	...	1
...	...	...	...	...	...	...	...	1	...	1	...
...	...	...	...	...	...	...	...	2	1	1	...
15	77	8	104½	91½	2	5	29⅙	150⅚	72½	183⅚	127½
	3		10	157				10		57	43

SLÆGTSFORSKERNES BIBLIOTEK

Postkontorer i 1. distrikt.

Kontor og personale	Lønramme	Anciennitetsnr.
Allerød, lr. 29		
postmester H. Lynge, R.	29	102
kontrollør E. H. T. Johansen	21	393
overassistent J. T. Pedersen	17	413
assistent fr. B. M. Olsen	9	204
3⅔ kontorassistenter I.		
6 kontorassistenter II.		
Allinge, lr. 21		
postmester A. M. Holm	21	167
Birkerød, lr. 31		
postmester B. W. Sørensen	31	95
kontrollør E. E. Hansen	22	425
overassistent fr. I. L. S. Kure	17	145
— J. P. Holstein	17	465
assistent fr. E. M. Hallsson (⅔ tj.)	9	65
2 kontorassistenter I.		
4 1/3 kontorassistenter II.		
Fakse, lr. 25		
postmester J. K. Larsen	25	187
assistent fr. B. I. Pedersen	9	119
1 kontorassistent II.		
Fredensborg, lr. 25		
postmester H. M. Sørensen, R.	25	153
assistent G. Engedahl	9	260
1 kontorassistent I.		
1 kontorassistent II.		
Frederikssund, lr. 32		
postmester K. K. Ruby	32	87
kontrollør L. T. Rasmussen	22	420
overassistent J. Pedersen	17	285
— fr. A. K. Morthensen (Slangerup)	17	302
— fr. T. Fisker	17	407
— (Ølstykke)	17	
1⅔ kontorassistenter I.		
4⅔ kontorassistenter II.		
Frederiksværk, lr. 26		
postmester E. B. Jørgensen	26	101
kontrollør A. S. Andersen	20	388
assistent J. S. Pedersen	9	391
1⅔ kontorassistenter I.		
Fuglebjerg, lr. 21		
postmester H. M. Pedersen	21	51
Gilleleje, lr. 21		
postmester E. Hesselberg	21	28
1 kontorassistent I.		
Græsted, lr. 21		
postmester J. C. V. Wedfall	21	9
1 kontorassistent II.		
Gudhjem, lr. 21		
postmester R. Jensen	21	66
Gørlev Sjælland, lr. 21		
postmester C. F. Zachariassen	21	38

Kontor og personale	Lønramme	Anciennitetsnr.
Hasle, lr. 21		
postmester S. E. Blom	21	213
Haslev, lr. 29		
postmester H. B. Christiansen, R.	29	19
kontrollør O. B. Hansen	21	233
overassistent fr. T. Petersen (1/3 tj.)	17	37
— E. L. Pedersen	17	412
3 kontorassistenter I.		
3½ kontorassistenter II.		
Hedehusene, lr. 25		
postmester N. J. S. Madsen	25	100
overassistent J. M. Nielsen	17	116
assistent fr. T. M. Jensen	9	25
— fr. I. J. Peterson	9	298
1 kontorassistent II.		
Helsinge, lr. 26		
postmester M. H. Madsen	26	46
overassistent K. Hansen	17	271
4 kontorassistenter I.		
Helsingør, lr. 34		
postmester K. P. Bjerregaard, R.	34	13
overkontrollør I. Christensen	25	193
kontrollør H. Sørensen	21	156
— G. P. Nørgaard	21	532
overassistent H. V. L. Brehmer	17	91
— fr. A. M. Tillstrøm (Espergærde)	17	376
— K. Stenfeldt	17	419
— fr. G. M. Jensen (½ tj.)	17	545
— (Humlebæk)	17	
assistent fr. K. I. Nissen (½ tj.)	9	92
— fr. C. Kær (Espergærde)	9	294
— P. D. Jensen	9	507
8⅔ kontorassistenter I.		
10⅔ kontorassistenter II.		
Herlufmagle, lr. 21		
postmester O. A. Andersen	21	56
Hillerød, lr. 34		
postmester S. A. Lassen, R.	34	23
overkontrollør E. W. Hansen	25	121
kontrollør K. Madsen	21	191
— P. H. Jensen	20	331
— B. F. Nielsen	20	498
overassistent H. Eriksen	17	117
— fr. B. U. Jensen	17	415
— fr. I. Jensen	17	445
7 2/3 kontorassistenter I.		
7 1/6 kontorassistenter II.		
Postekspedition Hillerød 1, lr. 19		
postforvalter K. E. Jensen	19	34

SLÆGTSFORSKERNES BIBLIOTEK

Kontor og personale	Løn-ramme	Anciennitets-nr.
Holbæk, lr. 34		
postmester T. Jensen	34	27
overkontrollør O. Iskov	24	209
kontrollør fr. K. E. Kruse	21	262
overassistent fr. G. L. Sørensen	17	161
—K. B. Matz	17	284
— P. J. Hissel	17	349
assistent fr. H. K. Willemoes-Petersen (½ tj.)	9	55
5 kontorassistenter I.		
4½ kontorassistenter II.		
Hornbæk, lr. 21		
postmester P. Svenstrup	21	21
assistent fr. E. B. Hansen (1/2 tj.)	9	35
1 kontorassistent I		
Hørsholm, lr. 31		
postmester N. A. L. Christensen, R.	31	78
kontrollør F. V. Madsen	21	298
overassistent H. L. Simonsen	17	260
assistent fr. L. Buch	9	86
4 kontorassistenter I.		
3⅔ kontorassistenter II.		
Jyderup, lr.25		
postmester E. B. Hansen	25	140
assistent E. B. Søby	9	226
1 kontorassistent II.		
Jægerspris, lr. 21		
postmester G. Gjerløv	21	61
1 kontorassistent I.		
⅔ kontorassistent II		
Kalundborg, lr. 31		
postmester E. K. Andersen, R.	31	3
kontrollør K. G. Larsen	21	297
overassistent K. E. O. Petersen	17	2
— P. U. Ahrenst	17	62
assistent P. S. Steffensen	9	48
4 kontorassistenter I.		
4 2/3 kontorassistenter II.		
Korsør, lr. 29		
postmester E. Rasmussen, R.	29	47
kontrollør S. E. B. Rasmussen	21	519
overassistent fr. J. M. S. Nordfang	17	483
— fr. B. S. Ralsted (½ tj.)	17	507
3 1/3 kontorassistenter I.		
2 kontorassistenter II.		

Kontor og personale	Løn-ramme	Anciennitets-nr.
Køge, lr. 34 + ST 900		
postmester H. V. F. Vasby, R.	34	25
overkontrollør H. V. Andersen	25	177
kontrollør J. O. Jensen	22	405
— K. K. Kristensen	20	437
overassistent T. G. Andersen	17	231
—J. Koue	17	300
assistent	9	
4 1/2 kontorassistenter I.		
6½ kontorassistenter II.		
Maribo, lr. 31		
(Henføres ved ledighed til lr. 29).		
postmester O. E. A. Pedersen	31	7
kontrollør H. N. Lund	21	166
assistent fr. T. H. Blæsbjerg (⅔ tj.)	9	88
— fr. B. Pedersen	9	238
2⅔ kontorassistenter I.		
3 kontorassistenter II.		
Nakskov, lr. 34		
(Henføres ved ledighed til lr. 31).		
postmester A. D. Baltzersen	34	34
kontrollør K. F. Andersen	22	178
— P. Christiansen	21	534
overassistent fr. K. L. Helm (½ tj.)	17	479
medhjælper fr. H. Rasmussen	2	64
7½ kontorassistenter I.		
2 kontorassistenter II.		
Neksø, lr. 21		
postmester A. M. Riis	21	26
assistent fr. A. M. Riis (2/3 tj.)	9	17
⅔ kontorassistent II.		
Nykøbing Fl., lr. 34 + ST 900		
(Henføres ved ledighed til lr. 34).		
postmester J. H. Eisnæs, R.	34	18
overkontrollør J. K. K. Witthøfft	25	182
kontrollør J. L. Søltoft (f)	21	127
— B. Poulsen (f)	21	132
— K. F. Nonboe	21	357
— H. H. Nielsen	21	563
overassistent C. P. F. Jensen (f)	19	167
— C. A. V. Hansen (f)	19	169
— fr. K. S. Christensen	17	326
— fr. K. Danielsen	17	394
assistent fr. J. B. Jensen	9	137
6 1/3 kontorassistenter I.		
2⅔ kontorassistenter II.		

SLÆGTSFORSKERNES BIBLIOTEK

Kontor og personale	Lønramme	Anciennitetsnr.
Nykøbing Sjælland, lr. 31		
postmester E. Hansen, R	31	5
kontrollør N. Hansen	21	456
overassistent M. G. Larsen	17	114
assistent S. E. Sørensen	9	15
— fr. R. Sørensen	9	20
⅔ kontorassistent I.		
2 kontorassistenter II.		
Nysted, lr. 21		
postmester A. Poder	21	86
Næstved, lr. 34		
postmester N. K. K. Hvidberg, R[1]	34	2
overkontrollør H. Bolving	25	137
kontrollør K. S. Hansen	21	278
— H. H. Pedersen	21	558
overassistent fr. B. S. Pedersen	17	138
assistent fr. H. Larsen	9	281
1 overkontorassistent.		
7½ kontorassistenter I.		
4½ kontorassistenter II.		
Nørre-Alslev, lr. 22		
postmester T. K. Jespersen	22	36
1 kontorassistent I.		
Præstø, lr. 22		
postmester H. J. Nielsen	22	23
1 kontorassistent II.		
Ringsted, lr. 34		
postmester C. C. L. Sandbjerg, R	34	48
overkontrollør F. J. Schmidt	24	206
kontrollør L. R. S. Rasmussen	21	578
overassistent S. E. Larsen	17	222
4⅔ kontorassistenter I.		
5 kontorassistenter II.		
Roskilde, lr. 36		
postmester K. A. Jespersen, R	36	11
overkontrollør V. K. H. Kristensen	27	141
post- og telegrafkasserer fr. G. E. Jensen	24	147
kontrollør J. E. Jørgensen	21	42
— E. G. Jørgensen	21	403
— H. P. Andersen	21	434
— B. Jensen	20	502
overassistent fr. E. Nielsen	17	107
— fr. M. K. Jensen	17	424
assistent fr. B. Andersen	9	131
— fr. K. H. Jakobsen	9	512
1 overkontorassistent.		
11⅔ kontorassistenter I.		
9½ kontorassistenter II.		
Postekspedition Roskilde 1, lr. 19		
postforvalter L. Jensen	19	334
Rungsted Kyst, lr. 22		
postmester K. S. Andersen	22	1
assistent fr. M. Hansen (½ tj.)	9	124

Kontor og personale	Lønramme	Anciennitetsnr.
Rødby, lr. 22		
postmester C. Jensen	22	10
Rønne, lr. 32		
postmester E. Hansen	32	62
stationsleder N. E. Christensen (f)	27	181
kontrollør H. Nørregaard (f)	21	259
— T. S. Birkebæk	22	323
— T. Engell (f)	21	463
overassistent L. G. Nielsen	17	195
— fr. B. Knudsen	17	471
assistent fr. B. M. Kofod	9	189
—	9	
8⅔ kontorassistenter I.		
4 kontorassistenter II.		
Sakskøbing, lr. 22		
postmester K. S. Lund	22	58
assistent fr. J. B. J. Hansen	9	141
1 kontorassistent I.		
Skibby, lr. 25		
(Henføres ved ledighed til lr. 22).		
postmester H. Ø. Jacobsen	25	138
2 kontorassistenter I.		
⅔ kontorassistent II.		
Skælskør, lr. 25		
postmester S. R. Astrup	25	93
overassistent	17	
2 kontorassistenter I.		
Slagelse, lr. 34		
postmester I. S. Nielsen, R	34	32
overkontrollør V. G. Jensen	25	76
post- og telegrafkasserer R. Larsen	24	16
kontrollør F. D. Eskekilde (r)	21	25
—P. E. Birkedahl	21	438
overassistent P. F. Madsen	17	108
— F. Frederiksen (Ruds-Vedby)	17	374
— J. O. Jensen (Høng)	17	387
— J. T. Kristiansen	17	421
5⅙ kontorassistenter I.		
4 kontorassistenter II.		
Sorø, lr. 29		
postmester V. W. Nørgaard	29	101
kontrollør P. N. Jørgensen	21	512
assistent L. Eriksen	9	47
1 kontorassistent I.		
1 ⅓ kontorassistenter II.		
Stege, lr. 29		
postmester T. V. V. Jørgensen, R	29	31
kontrollør E. B. Hansen	21	338
assistent fr. M. P. Nielsen (½ tj.)	9	446
2 kontorassistenter I.		
1 kontorassistent II.		

SLÆGTSFORSKERNES BIBLIOTEK

Kontor og personale	Lønramme	Anciennitetsnr.
Store-Heddinge, lr. 25		
(Henføres ved ledighed til lr. 22).		
postmester V. J. S. Larsen	25	52
1 kontorassistent I.		
Stubbekøbing, lr. 21		
postmester C. A. Toft	21	19
1 kontorassistent II.		
Svaneke, lr. 21		
postmester R. Lyster	21	8
Svinninge, lr. 21		
postmester A. C. Hansen	21	31
Tølløse, lr. 25		
postmester C. Andersen	25	26
assistent fr. L. M. Furdal	9	511
1 kontorassistent II.		
Vordingborg, lr. 31		
postmester S. A. Hansen	31	67
kontrollør G. K. Olsen	21	336
overassistent O. V. Larsen	17	411
— B. B. Bryld (Lundby)	17	512
assistent fr. A. M. Hansen	9	290
4 kontorassistenter I.		
3 kontorassistenter II.		
Åkirkeby, lr. 21		
postmester L. A. Langevad	21	109
⅔ kontorassistent I.		
⅔ kontorassistent II.		

Afløserpersonale.

Allerød:	assistent P. K. Hansen	9	603
Birkerød:	assistent fru E. J. Curth	9	125
Frederikssund:	assistent P. Mikkelsen	9	195
Helsingør:	assistent J. E. Nielsen	9	164
	— L. Egemose	9	403
	— fr. K. Nielsen	9	528
Hillerød:	overassistent A. Brinch	17	176
	assistent K. G. Kristensen	9	167
	— J. Holm	9	253
	— O. S. Jakobsen	9	550
	— S. E. W. Jensen	9	642
	medhjælper fr. J. B. Nielsen	2	39
Holbæk:	assistent fr. J. M. Nielsen	9	176
	— S. Thygesen	9	254
	— P. E. B. Jensen	9	301
	medhjælper fr. M. T. Pedersen	2	29
	— T. M. Nielsen	2	72
Hørsholm:	assistent B. Christophersen	9	420
Kalundborg:	assistent A. Madsen	9	317
	medhjælper fr. D. K. Christiansen	2	36
Korsør:	medhjælper fr. H. Pristed	2	134
Køge:	assistent fr. J. A. Christensen	9	16
	— E. F. Hemmingsen	9	29
	— J. B. Petersen	9	140
	— P. J. Nielsen	9	522
	— fr. B. S. Johansen	9	613
Nykøbing Fl:	assistent fr. E. M. Hansen	9	36
	— A. B. Jensen	9	244
	— P. M. Andersen	9	252
	medhjælper fr. B. L. Pejtersen	2	73
Nykøbing Sjælland:	assistent fr. I. M. Gjevnøe	9	622
Næstved:	overassistent P. S. Poulsen	17	331
	assistent J. K. Pedersen	9	270
	—F. A. Lohorst	9	319
	— E. Johansson	9	535
	medhjælper M. Bott	2	70
Ringsted:	assistent I. Olsgaard	9	113
	— B. Hansen	9	558
	— S. Thyrring	9	595
Roskilde:	overassistent P. E. Thomsen	17	86
	— C. K. Autzen	17	563
	assistent E. M. Storm	9	57
	— E. Larsen	9	107
	— K. O. D. Christensen	9	150
	— L. E. Nielsen	9	156
	— M. K. Hansen	9	163
	— S. J. Hansen	9	255
	— H. E. Hansen	9	321
	— J. P. Hansen	9	336
	—fr. A. M. Skrubbeltrang	9	365
	medhjælper fr. E. I. Axelsen	2	90
Rønne:	assistent B. E. Larsen	9	154
	— A. A. H. Poulsen	9	241
Slagelse:	overassistent fr. H. Miszczuk	17	311
	assistent fr. I. Rasmussen	9	100
	—J. Vester	9	341
	— L. P. Kjærsgaard	9	591
	— fr. A. M. Poulsen	9	605
	medhjælper fr. B. T. Nielsen	2	79
Vordingborg:	overassistent F. B. Jørgensen	17	482
	medhjælper fr. G. A. Isaksen	2	81

I Haslev, Helsingør og Korsør udfyldes ½ assistentplads af en overassistent med ½ tjeneste.

SLÆGTSFORSKERNES BIBLIOTEK

Kontorassistentpersonale ved postkontorer i 1. distrikt.

Navn	Født	Kontorist eller indtr.	Kontor-assistent II	Kontor-assistent I	Lønramme	Anmærkninger
Allerød						
fr. I. L. Nilsson	16.11.46	.....	1.12.67	1.3.71	9	
fr. M. Klamer (½ tj.)	7.12.48	.....	1.2.70	1.3.71	9	
fr. J. I. Nielsen (½ tj.)	28.7.46	.....	1.8.67	1.4.71	7	
fr. K. M. Hansen (⅔ tj.)	18.7.49	.....	1.8.70	1.10.72	9	
fr. I. Rasmussen	21.4.50	.....	1.2.72	1.4.75	7	
fr. I. H. Hansen	16.11.52	16.3.72	1.4.74		3	
fr. B. S. Jensen (½ tj.)	2.3.55	1.10.72	1.4.75		3	
fr. I. M. Christensen (½ tj.)	28.3.52	.....	1.4.72		3	ude af post- og telegrafv. 1.3.75–31.7.76
fr. M. Marker	21.4.56	16.7.73	1.5.76		1	
fr. V. Gammelgaard (½ tj.)	13.5.56	18.3.74	1.6.76		1	
fr. A. Jensen	7.2.23	1.6.74	1.6.76		1	
fr. L. B. F. Hansen (½ tj.)	4.5.54	1.6.74	1.8.76		1	
fr. B. Jensen	30.5.56	15.7.74	1.8.76		1	ass. 1.5.62–30.9.65,
fr. K. I. Larsen (½ tj.)	25.4.40	1.9.76	1.9.76		1	ude af post- og telegrafv. 1.10.65–31.8.76
Birkerød						
fr. G. M. Hansen	4.9.48	.....	1.10.69	1.6.71	9	
fr. T. S. Andersen	5.11.52	10.2.70	1.12.72	1.1.76	9	
fr. A. M. Nielsen (⅔ tj.)	23.4.47	.....	1.8.68	.....	3	ktass. I 1.8.70–30.11.75
fr. U. H. Petersen	19.12.40	.....	1.1.62	.....	3	ude af post- og telegrafv.
fr. L. R. Larsen (⅔ tj.)	14.3.49	.....	1.8.72		3	6.1.66–28.2.75
fr. E. M. H. Hestkjær	14.12.52	17.8.70	1.1.73		3	
fr. A. Johansen	6.11.53	1.9.71	1.12.73		3	
Fredensborg						
fru I. V. Prehn	12.3.46		1.4.67	1.10.72	9	ude af post- og telegrafv. 1.8.69–30.11.71.
Frederikssund						
fr. A. E. Olsen (½ tj.)	2.4.48	.....	1.4.71	1.9.73	9	
fr. I. Mortensen (⅔ tj.)	20.11.50	.....	1.12.71	1.9.73	9	
fr. L. O. J. Erndal	7.2.45	.....	1.3.71		3	
fr. B. A. Poulsen (½ tj.)	27.11.52	15.4.72	1.5.74		3	
fr. W. Toft	13.10.53	1.8.72	1.9.74		3	
B. A. Andersen	4.8.55	1.11.73	1.11.75		1	
Frederiksværk						
fr. A. R. Davidsen (⅔ tj.)	31.8.50	1.4.71	1.4.73	1.4.75	7	
fr. B. K. Harms	12.3.55	1.8.71	1.4.75	1.9.76	9	
fr. G. Andreassen	9.1.53	1.7.70	1.2.73	.....	3	tjf.u.l. 1.10.74–31.3.75
Gilleleje						
fr. A. S. Matthiesen	29.8.38	1.12.72		1.12.74	9	
Haslev						
fr. H. Kjelstrup	2.5.47	.....	1.6.68	1.2.72	9	
fr. U. Pedersen	8.3.55	15.8.72	1.4.75	1.4.76	9	
fr. I. M. F. Machholdt	8.2.48	.....	1.10.69	.....	3	ktass. I 1.10.73–30.11.75
fr. L. A. S. Dvinge	14.8.49	1.11.70	1.2.73	.....	3	tjf.u.l. 1.12.74–31.8.75 og 1.5.76–
fr. L. B. Hansen (½ tj.)	13.1.47	1.7.72	1.7.74		3	
fr. A. Jørgensen	4.3.55	1.7.73	1.7.75		3	
fr. A. A. Nielsen	27.8.54	1.10.73	1.10.75		1	
fr. A. H. M. Mathiesen	21.7.53	1.3.74	1.3.76		1	

SLÆGTSFORSKERNES BIBLIOTEK

Navn	Født	Kontorist eller indtr.	Kontor-assistent II	Kontor-assistent I	Lønramme	Anmærkninger
Helsinge						
fr. C. Jensen (½ tj.)	30.9.47	.....	1.9.70	1.3.71	9	
fr. A. M. Andersen (½ tj.)	20.1.48	1.12.70	1.12.72	1.2.75	9	
fr. H. R. Nielsen	11.1.54	1.1.71	1.2.74	1.7.75	9	tjf.u.l. 1.11.72–31.3.73
fr. M. B. H. Rasmussen	9.5.53	1.9.71	1.9.73	1.4.76	7	
fr. R. K. Persson	3.7.55	14.8.72	1.8.75	1.4.76	7	
Helsingør						
fr. G. Campbell	4.5.13	1.6.37	1.4.46	1.4.53	9	
fr. G. S. Petersen (⅔ tj.)	27.4.16	1.5.40	1.4.46	1.4.53	12	
fr. E. Wael (⅔ tj.)	3.9.25	1.12.46	1.4.58	1.4.61	12	ktass.II 1.4.55–30.6.56.
fr. E. M. Jensen	2.2.29	1.7.51	1.4.58	1.4.64	7	
fr. A. L. L. M. Jeppesen (½ tj.)	22.5.44	.....	1.5.66	1.6.70	7	
fr. J. H. Kjær (⅔ tj.)	15.12.46	.....	1.1.68	1.3.71	9	
fr. A. B. Christensen	18.1.47	.....	1.2.68	1.3.71	9	
fr. K. S. Mogensen (⅔ tj.)	4.11.47	.....	1.12.68	1.3.71	9	
fr. D. I. Lessel (½ tj.)	30.12.47	.....	1.1.69	1.1.72	7	
fr. I. M. V. Woldfrom (½ tj.)	6.9.48	.....	1.3.71	1.3.74	7	
fr. U. E. Larsen (½ tj.)	10.7.50	.....	1.8.71	1.3.75	7	
fr. B. V. Pedersen	6.4.50	.....	1.5.71	1.12.75	7	
fr. T. A. Nielsen	27.5.36	1.6.57	1.4.58	.....	3	ude af post- og telegrafv. 1.9.58–29.2.72.
fr. L. Jørgensen	23.10.28	.....	1.4.72		3	
fr. J. M. Frederiksen	16.11.51	.....	1.4.72		3	
fr. E. K. V. Jensen (1/2 tj.)	9.3.51	.....	1.4.72		3	
fr. L. F. Schultz (½ tj.)	25.11.53	1.7.70	1.12.73		3	
fr. K. L. Lauridsen	11.3.51	1.2.71	1.2.73		3	tjf.u.l. 1.2.–31.7.75
fr. H. Dupont	23.4.55	1.7.72	1.5.75		1	
fr. A. S. Nielsen	4.4.52	15.9.73	1.10.75		3	
fr. A. V. Rasmussen	5.5.56	15.10.73	1.6.76		1	
fr. L. B. Pedersen	27.6.55	15.5.73	1.7.75		1	tjf.u.l. 1.10.75–30.4.76
fr. H. Antonsen	22.2.56	16.3.74	1.4.76		1	
fr. C. M. Jørgensen	26.8.54	1.4.74	1.4.76		1	
fr. R. M. Ladegaard (⅔ tj.)	2.9.54	1.5.74	1.5.76		3	
Hillerød						
fr. E. I. R. Højerby	19.12.26	1.6.48	1.4.57	1.4.61	12	
fr. I. M. Nielsen (⅔ tj.)	28.12.28	1.6.50	1.4.58	1.9.61	9	
fr. A. V. Petersen	10.12.26	1.1.48	1.4.55	1.4.61	9	ude af post- og telegrafv. 1.11.64–30.9.71.
fr. E. Nørskov	10.2.47	.....	1.3.68	1.3.71	9	
fr. B. R. Jensen	11.11.49	.....	1.12.70	1.9.71	9	
fr. C. M. Jensen	23.11.48	.....	1.12.69	1.10.71	7	
fr. I. Andersen	5.10.32	.....	.....	1.4.72	9	
fr. K. M. Hansen	7.7.49	.....	1.8.70	1.4.76	9	
fr. I. B. Hansen (⅔ tj.)	6.9.49	.....	1.10.70		3	
fr. E. N. Thomsen	2.4.49	.....	1.10.71		3	tjf.u.l. 1.5.76–
fr. H. J. Kristensen	24.2.51	.....	1.4.72		3	
fr. B. D. Henriksen	19.1.51	.....	1.5.72		3	
fr. K. M. Nielsen	27.10.51	.....	1.7.72		1	
fr. L. K. Nielsen	19.2.53	1.8.69	1.3.73		1	tjf.u.l. 1.7.–31.10.73
fr. A. M. Hansen	18.8.53	1.7.70	1.9.73		1	
fr. B. Vizel (½ tj.)	5.6.49	15.1.71	1.2.73		3	
fr. I. Vigen	12.1.54	1.9.71	1.2.74		3	elevuddannelse
fr. B. D. Hansen	16.7.43	1.10.71	1.10.73		1	

SLÆGTSFORSKERNES BIBLIOTEK

Navn	Født	Kontorist eller indtr.	Kontor-assistent II	Kontor-assistent I	Lønramme	Anmærkninger
Holbæk						
fr. C. H. Petersen	5.11.22	1.4.48	1.12.56	1.4.60	9	
fr. B. Kristiansen	24.8.46	.....	1.9.70	1.8.72	9	
fr. L. Jensen	21.5.52	.....	1.6.72	1.1.73	9	
fr. B. V. Thomsen	22.1.50	1.9.71	.....	1.5.73	9	
fr. J. Olsen	2.1.51	1.10.70	1.3.73	1.9.74	9	lpb. 1.4.48–31.1.61, u.f.nr. 1.4.–30.9.60, pb. 1.2.61–30.9.64, opb. 1.10.64–31.5.67.
H. S. Pedersen	2.7.22	.....	1.6.67	.....	3	
fr. A. M. Siewert (½ tj.)	10.10.35	.....	1.11.56		3	ude af post- og telegrafv. 1.9.60–30.6.76
fr. K. M. B. Larsen	27.8.54	1.11.71	1.9.74		3	
fr. H. Pedersen	2.9.52	1.8.71	1.8.73		3	tjf.u.l. 1.1.–30.6.75
Hornbæk						
fr. B. Madsen	26.7.35	1.8.56	1.4.58	1.10.74	7	ude af post- og telegrafv. 1.5.61–31.12.73
Hørsholm						
fr. K. H. Nielsen	24.1.27	1.6.48	1.4.55	1.4.64	9	
fr. T. L. Petersen	4.8.50	.....	1.9.71	1.10.72	9	
fr. I. K. Nielsen	18.2.50	.....	1.10.71	1.10.72	9	
fr. B. Nielsen	16.12.50	1.1.71	1.1.73	1.4.75	7	
fr. I. H. Eriksen	31.7.51	13.3.73	1.4.75		3	
fr. J. Karlsson	7.9.54	1.3.74	1.3.76		1	
fr. B. Kjær (⅔ tj.)	28.8.42	1.4.74	1.4.76		1	
fr. H. Jespersen	3.3.51	17.6.74	1.7.76		1	
fr. I. Ø. Pedersen	21.9.56	1.10.74	1.10.76		1	
ægerspris						
fr. E. R. Prennum	26.6.24		.....	1.4.72	7	
fr. E. M. Hansen (⅔ tj.)	19.12.34		1.1.56	.....	3	ude af post- og telegrafv. 1.5.62–31.1.74
Kalundborg						
fr. K. K. S. Petersen (⅔ tj.)	13.7.45		1.8.66	1.3.71	9	ass. 1.9.67–31.1.69,
fr. A. Walter (⅔ tj.)	28.6.45		1.10.71	1.10.72	9	ude af post- og telegrafv. 1.2.69–30.9.71.
fr. E. M. Christensen (⅔ tj.)	17.9.38		1.7.64	1.4.73	9	ktass. I 1.8.68–31.7.71
fr. G. A. Nielsen	6.9.44	.....	1.11.65	1.2.75	7	ude af post- og telegrafv. 1.5.68–28.2.73
fr. B. D. Jensen	21.11.53	11.7.70	1.12.73	1.6.75	7	
fr. J. Borrild (½ tj.)	20.9.45	.....	1.11.67	.....	3	tjf.u.l. 26.11.74–25.2.75
fr. A. M. Larsen (½ tj.)	29.7.48	.....	1.8.69		3	
fr. M. Jensen (⅔ tj.)	27.12.42	.....	1.2.64		3	ude af post- og telegrafv. 1.5.66–31.8.73
fr. K. S. Madsen	26.8.51	1.11.70	1.11.72		3	lpb. 1.3.–30.11.53,
E. B. Ostenfeldt	29.8.29	1.8.73	1.8.73		3	pb. 1.12.53–31.3.66, ktpkm. 1.4.66–31.7.73
Korsør						
fr. G. S. Møller (½ tj.)	11.8.32	1.6.55	1.4.58	1.4.62	7	
fr. E. Petersen	21.3.32	1.4.56	1.4.58	1.4.62	9	
fr. K. Andersen	18.9.31	1.10.52	1.8.67	1.8.68	9	ude af post- og telegrafv. 1.3.57–31.7.67.
fr. A. M. Henriksen	9.12.48	.....	1.11.71	1.4.76	9	
fr. A. K. Vester	14.3.51	.....	1.4.72		3	
Køge						
fr. H. Carlsen (½ tj.)	4.2.29	1.8.51	1.4.58	1.4.62	7	
fr. B. J. Mortensen	1.11.30	1.12.51	1.4.58	1.4.63	12	
fr. B. Sørensen (½ tj.)	3.11.48	.....	1.1.70	1.10.72	9	
fr. A. L. Qureshi	15.8.50	.....	1.9.71	1.10.72	9	

SLÆGTSFORSKERNES BIBLIOTEK

Navn	Født	Kontorist eller indtr.	Kontor-assistent II	Kontor-assistent I	Over-kontor-assistent	Lønramme	Anmærkninger
(Køge)							
fr. A. L. L. Hansen (½ tj.)	4.11.47		1.12.71	1.5.74		9	
fr. H. Johnsen.....	29.5.46		1.12.67	1.4.76		9	
fr. B. B. Andersen.....	19.5.44		1.6.65	.....		3	ude af post- og telegrafv. 1.7.67–31.7.69. tjf.u.l. 1.1.–31.12.72
fr. A. H. Gertsen.....	31.7.49	.....	1.11.70			3	
fr. M. Dehli.....	11.8.53	1.4.71	1.9.73			3	
fr. S. Jørgensen.....	6.11.54	1.8.71	1.12.74			1	
fr. B. D. Christensen.....	2.8.53	1.1.72	1.1.74			3	
fr. S. Nielsen (½ tj.).....	21.11.53	1.4.72	1.4.74			1	
fr. H. Christensen.....	7.6.55	1.8.72	1.7.75			1	
Maribo							
fr. I. J. Rasmussen.....	11.8.47	.....	1.9.68	1.9.73		9	
fr. C. K. Larsen.....	23.8.48	.....	1.9.69	1.3.76		9	
fr. B. H. Olsen (⅔ tj.).....	27.8.49	.....	1.9.70	1.9.76		7	
fr. A. Andersen.....	20.3.51	.....	1.4.72			3	
fr. K. Madsen.....	4.6.52	.....	1.7.72			1	ude af post- og telegrafv. 1.8.74–31.12.75
fr. J. C. Jensen.....	5.1.29	1.6.72	1.6.74			1	
Nakskov							
fr. E. C. Thorsen.....	19.6.13	1.7.37	1.4.46	1.4.53		12	
fr. R. Jørgensen.....	16.7.29	1.11.50	1.4.58	1.4.60		9	
fr. E. Søemod.....	15.7.31	1.8.52	1.4.58	1.4.64		7	
fr. B. B. Christensen (½ tj.)...	23.4.34	1.8.56	1.4.58	1.4.64		7	
fr. A. B. Hansen.....	7.8.37	.....	1.9.58	1.4.65		9	
fr. B. Kolath.....	29.12.42	.....	1.1.64	1.8.68		7	
fr. B. F. Henriksen	19.7.43	.....	1.8.64	1.1.69		9	
fr. L. J. Nordstrøm (½ tj.)....	10.1.44	.....	1.2.65	1.4.69		7	
fr. H. S. Christophersen (½ tj.).	5.11.44	.....	1.12.65	1.4.69		7	
fr. B. S. Nielsen	25.8.46	.....	1.9.67			3	
fr. U. K. Hansen.....	10.3.52	.....	1.6.72			3	
Neksø							
fr. B. K. Dam (⅔ tj.).....	19.1.52		1.4.72			3	
Nykøbing Fl.							
fr. B. Jensen.....	11.11.32	1.12.53	1.4.58	1.4.63		9	
fr. B. H. Jacobsen	3.3.36	1.4.57	1.4.58	1.1.64		9	
fr. G. E. Lygum (⅔ tj.)	19.1.42	.....	1.2.63	1.5.67		9	
fr. A. L. M. Sloth	11.11.43	.....	1.12.64	1.1.69		7	
fr. I. L. Carstensen (½ tj.)	1.8.43	.....	1.2.65	1.1.69		9	
fr. R. Høj (½ tj.).....	21.6.47	.....	1.7.68	1.3.71		9	
fr. J. L. Hansen (⅔ tj.)	17.11.47	.....	1.12.68	1.3.71		7	
fr. I. Nonboe	8.4.49	.....	1.5.70	1.3.71		9	
fr. I. L. Jensen (½ tj.)	3.4.52	.....	1.5.72			3	
fr. Y. C. Larsen (½ tj.).....	13.1.52	.....	1.5.72			3	tjf.u.l. 1.9.72–28.2.73,
fr. H. V. Christensen (⅔ tj.)...	30.12.47	.....	1.4.69			1	ude af post- og telegrafv.
fr. A. L. V. Pedersen.....	15.10.54	1.2.74	1.2.76			3	1.3.73–31.3.76
Nykøbing Sjælland							
fr. I. L. Jensen (⅔ tj.)	23.1.45	.....	1.2.66	1.4.69		9	
fr. S. S. Larsen.....	21.6.55	1.1.72	1.7.75			3	
fr. G. Nielsen.....	10.9.55	17.9.73	1.10.75			3	

SLÆGTSFORSKERNES BIBLIOTEK

Navn	Født	Kontorist eller indtr.	Kontor-assistent II	Kontor-assistent I	Over-kontor-assistent	Lønramme	Anmærkninger
Næstved							
fr. S. R. Hermansen	13.12.26	1.1.48	1.4.55	1.4.60	1.4.69	17	
fr. A. I. Kristensen (½ tj.)	13.11.25	1.4.49	1.4.56	1.4.61		7	
fr. A. B. Nyegaard	13.3.25	1.8.48	1.4.55	1.4.62		12	
fr. K. M. V. Petersen	12.5.37	.....	1.7.61	1.2.67		12	
fr. A. Dinesen	17.11.49	.....	1.12.70	1.7.71		12	
fr. I. A. Hansen	11.2.39	.....	1.3.60	1.4.72		7	ude af post- og telegrafv. 1.2.63–30.4.71
fr. K. Rather	30.5.51	.....	1.4.72	1.6.74		7	
fr. J. A. Svensson (½ tj.)	1.5.51	1.6.71	1.6.73	1.4.75		7	
fr. E. I. Kjellander	13.10.31	1.11.52	1.6.73	1.5.76		7	ude af post- og telegrafv. 1.11.57–31.5.73
fr. M. B. Eriksen (½ tj.)	12.6.51		1.4.72	1.5.76		7	
fr. J. M. Madsen (½ tj.)	24.11.44		1.12.65	.....		3	ktass. I 1.10.69–31.3.76
fr. K. B. Iversen (½ tj.)	3.7.45		1.2.68	.....		3	ktass.I 1.2.72–31.5.75
fr. G. R. Knudsen (½ tj.)	28.10.34		1.11.55	.....		1	ude af post- og telegrafv. 1.10.62–31.7.76
fr. S. Sass	11.7.51	.....	1.4.72			3	
fr. I. B. Munksgaard	23.6.51	.....	1.4.72		.....	3	tjf.u.l. 1.10.72–30.11.73
fr. B. S. Pedersen	7.4.53	1.7.70	1.5.73			3	
fr. J. E. Gøtze	18.2.48	1.11.71	1.1.74			1	
fr. L. E. Nielsen	28.12.52	1.8.72	1.8.74			1	
Nørre-Alslev							
fr. C. Jørgensen	8.6.36	.....		1.4.72		7	
Præstø							
fr. S. E. Jensen	7.1.54	1.10.72	1.10.74			3	
Ringsted							
fr. I. G. Kristensen	5.9.42	.....	1.10.63	1.10.67		9	
fr. K. M. Pedersen	28.6.38	.....	1.11.63	1.10.67		7	
fr. R. B. Petersen	29.5.46	.....	1.6.67	1.10.71		9	
fr. E. M. B. Nielsen (⅔ tj.)	5.7.49	.....	1.4.72	1.8.73		7	
fr. S. Nielsen	4.11.50	.....	1.5.72	1.12.75		9	
fr. L. J. F. Hansen	30.6.54	16.8.71	1.7.74			3	
fr. I. M. Olsen	15.5.52	1.12.71	1.12.73			3	
fr. A. R. Pedersen	21.6.56	1.8.73	1.7.76			1	
fr. T. G. Pavitt	8.4.52	1.11.73	1.11.75			1	
fr. L. Sørensen	26.4.55	1.2.74	1.2.76			1	
fr. B. L. Jakobsen	25.12.55	1.7.74	1.7.76			1	
Roskilde							
fr. I. M. E. Nielsen	17.10.16	1.11.40	1.4.46	1.4.56	1.1.76	17	
fr. I. R. Granvig (⅔ tj.)	6.10.32	1.11.53	1.4.58	1.4.61		9	
fr. S. Andersen	24.1.40	.....	1.4.61	1.1.66		12	
fr. H. Nielsen	23.3.44	.....	1.8.65	1.4.69		12	
fr. C. L. Andersen	18.2.46	.....	1.3.67	1.1.70		12	
fr. K. M. Otte	25.9.45	.....	1.12.66	1.4.70		9	u.f.nr. 1.5.–31.10.69
fr. B. I. Nielsen (⅔ tj.)	25.9.45	.....	1.11.68	1.3.71		9	
fr. B. Pedersen (⅔ tj.)	17.3.48	.....	1.4.69	1.3.71		9	
fr. J. Christiansen	29.9.49	.....	1.10.70	1.3.71		9	
fr. B. Andersen (⅔ tj.)	31.7.45	.....	1.8.66	1.4.71		7	
fr. R. B. Madsen	29.10.46	.....	1.11.67	1.9.71		12	
fr. A. K. Carlsen	24.9.50	.....	1.10.71	1.8.72		9	tjf.u.l. 1.6.76–
fr. E. M. Lind	6.11.51	.....	1.4.72	1.8.72		7	
fr. J. B. Jensen	2.8.47	.....	1.2.70	1.10.72		9	elevuddannelse
fr. A. M. E. Voigt	27.8.47	.....	1.2.70	1.4.73		9	elevuddannelse
fr. M. Brincks	30.7.52	.....	1.8.72	1.4.73		9	

SLÆGTSFORSKERNES BIBLIOTEK

Navn	Født	Kontorist eller indtr.	Kontor-assistent II	Kontor-assistent I	Over-kontor-assistent	Lønramme	Anmærkninger
(Roskilde)							
fr. A. H. H. Christiansen	4.1.38	.....	1.4.73	1.4.73		9	elevuddannelse
fr. G. A. Busk	16.2.51	.....	1.3.72	1.12.74		9	elevuddannelse
fr. U. A. D. Poulsen (⅔ tj.)	15.10.49	.....	1.11.70	1.8.76		9	
fr. B. E. Madsen	1.8.51	.....	1.4.72			3	
fr. I. Johannessen (½ tj.)	18.4.51	.....	1.4.72			3	
fr. J. S. Petersen (½ tj.)	16.12.51	.....	1.4.72			3	
fr. A. Jacobsen	18.7.51	.....	1.4.72			3	
fr. B. A. Jørgensen	22.10.51	.....	1.4.72			1	
fr. I. L. Torm	14.9.52	.....	1.10.72	.....	.....	3	elevuddannelse
fr. L. A. Baltzar	11.3.53	1.8.70	1.4.73			3	
fr. K. Paulsen	28.12.53	1.11.71	1.1.74			1	
fr. L. S. Hansen	13.6.54	1.1.72	1.7.74			1	
fr. U. B. Agathon	29.9.54	1.3.72	1.10.74			1	
fr. L. Skals	19.4.53	15.4.72	1.5.74			1	tjf.u.l. 1.5.76–
fr. A. K. Nielsen	21.5.50	1.5.72	1.5.74			1	
fr. A. Hansen	19.11.55	1.8.72	1.12.75			1	
fr. L. Jacobsen	4.4.51	1.12.72	1.12.74			1	
Rønne							
fr. A. L. Andersen	10.1.27	1.5.51	1.4.56	1.4.62		12	
fr. E. K. Jakobsen	4.12.35	1.1.57	1.4.58	1.4.64		12	
fr. A. G. Hansen	26.5.24	1.2.50	1.4.58	1.5.67		7	
fr. I. Y. K. Dellgren	6.10.46	.....	1.11.67	1.3.71		9	
fr. E. Mortensen (⅔ tj.)	12.11.48	.....	1.12.69	1.3.71		9	
fr. D. A. Larsen	16.5.53	1.11.70	1.6.73	1.3.74		9	
fr. G. T. Larsen	22.1.47	.....	1.2.68	1.11.74		9	
fr. K. Jensen (½ tj.)	15.1.46	.....	1.2.67	1.4.75		7	ktass. I 1.3.70–31.10.74
fr. A. Lundt (½ tj.)	3.7.49	.....	1.10.70	1.4.75		7	
fr. L. Sonne (½ tj.)	21.2.50	.....	1.3.71	1.10.75		7	
fr. B. A. Madsen (½ tj.)	26.3.51	.....	1.4.72	1.10.76		7	
fr. B. Karlsen	2.3.47	.....	1.4.68			3	
fr. G. K. Kofod	29.4.50	.....	1.6.71			3	
fr. J. S. Nielsen	16.2.50	15.8.72	1.11.74			1	
fr. M. Pedersen	26.4.52	1.2.74	1.2.76			3	
Sakskøbing							
fr. L. A. Rasmussen	26.9.46	1.12.73	1.12.73	1.4.75		7	
Skibby							
fr. B. S. Baraké	28.9.33	.....	1.1.58	1.4.75		7	ude af post- og telegrafv. 1.7.60–31.5.73
fr. I. B. Nielsen	16.11.39	1.7.74	.....	1.7.76		7	
Skælskør							
fr. E. M. Enkebølle (½ tj.)	18.10.43	1.6.71		1.6.73		7	
fr. B. Hunt (½ tj.)	12.3.32	5.2.74		1.3.76		7	
fr. L. M. Madsen	20.3.45	6.2.74		1.3.76		7	
Slagelse							
fr. E. A. Andresen	28.2.24	1.4.46	1.4.57	1.4.60		12	ude af post- og telegrafv. 1.10.52–31.1.55
fr. I. B. Simonsen (½ tj.)	19.10.48	.....	1.11.69	1.4.70		7	
fr. B. M. Andersen (⅔ tj.)	29.6.46	.....	1.7.67	1.3.71		7	
fr. I. M. Hansen	4.2.49	.....	1.9.71	1.11.71		9	
fr. K. I. Christensen	11.6.31	.....	.....	1.4.72		7	
fr. A. S. G. Karlsen (½ tj.)	4.12.49	.....	1.8.71	1.10.72		7	
fr. B. E. Pedersen	4.11.51	.....	1.4.72	1.5.73		9	

SLÆGTSFORSKERNES BIBLIOTEK

Navn	Født	Kontorist eller indtr.	Kontor-assistent II	Kontor-assistent I	Lønramme	Anmærkninger
(Slagelse)						
fr. K. Findshøj (½ tj.)	18.5.51	1.4.71	1.4.73	1.1.75	7	
fr. A. M. Nielsen	24.9.53	1.7.71	1.10.73		3	
fr. B. Larsen	28.12.53	1.7.71	1.1.74		3	
fr. K. Thomsen	8.5.53	19.7.71	1.8.73		1	
fr. I. Ørndrup (½ tj.)	19.1.54	17.1.72	1.2.74		1	tjf.u.l. 1.7.76–
fr. V. J. Hansen	20.5.54	17.1.72	1.6.74		1	
fr. H. E. Andersen	18.4.54	1.7.72	1.7.74		1	
Sorø						
fr. L. Andersen	5.10.54	1.9.71	.....	1.5.75	9	
fr. G. Mark (⅔ tj.)	23.12.45	1.5.74	1.5.76		1	
Stege						
fr. I. B. L. Mortensen	15.3.25	1.5.46	1.4.55	1.4.65	9	
fr. B. Larsen	5.6.33	1.7.54	1.4.58	1.4.66	9	
Store-Heddinge						
fr. B. A. S. Q. Larsen	8.5.49		1.6.70	1.10.72	7	
Stubbekøbing						
fr. J. M. L. Nielsen	26.11.51	15.1.73	1.4.75		3	
Vordingborg						
fr. E. R. Olsen	29.7.17	1.8.41	1.4.48	1.4.60	12	
fr. I. M. Petersen	24.10.32	1.12.53	1.4.58	1.4.63	9	
fr. B. Abrahamsen (½ tj.)	3.2.44	.....	1.3.65	1.1.69	9	
fr. M. F. Jørgensen	11.4.46	.....	1.5.67	1.3.71	9	
fr. L. Pedersen (½ tj.)	1.2.43	.....	1.2.64	1.7.76	7	fra af post- og telegrafv. 1.10.66–31.5.74
fr. I. L. N. Nielsen (½ tj.)	13.4.46	.....	1.5.67		3	
fr. M. Jakobsen	6.1.48	.....	1.2.69		3	
fr. I. L. B. Svensson	31.5.48	.....	1.12.69		3	
fr. J. L. Christensen	9.12.49	1.8.74	1.8.76		1	
Åkirkeby						
fr. C. D. Birkebæk (⅔ tj.)	11.7.43	.....	1.8.64	1.4.73	7	fra af post- og telegrafv. 1.1.65–30.4.71
fr. H. E. M. Nielsen (⅔ tj.)	4.11.52	1.9.72	1.9.74		3	

Afløserpersonale.

Hillerød						
fr. A. E. Jensen	26.11.49		1.4.71	1.1.76	9	
Holbæk						
fr. I. L. Simonsen	2.9.56	15.1.74		1.10.76	9	
Næstved						
fr. B. H. Olsen	25.5.51		1.4.72	1.8.73	9	
Ringsted						
fr. B. H. Hansen	28.5.53	1.7.70	1.6.73	1.4.75	9	
Roskilde						
fr. A. Eilertsen	5.3.52	1.7.75	1.7.76		1	
Slagelse						
fr. I. V. Hansen	15.9.51	.....	1.4.72	1.1.73	9	
Vordingborg						
fr. E. A. Jørgensen	7.5.44	.....	1.6.65	1.1.69	9	

SLÆGTSFORSKERNES BIBLIOTEK

Postkontorer i 2. distrikt.

Kontor og personale	Lønramme	Ancienitetsnr.
Assens, lr. 26		
postmester S. Hansen	26	31
kontrollør S. A. Kristensen	20	392
overassistent H. R. Johansen	17	45
⅔ kontorassistent I.		
½ kontorassistent II.		
Augustenborg, lr. 21		
postmester C. Andersen	21	6
overassistent S. A. Henriksen	17	90
Bogense, lr. 26		
postmester R. J. Bryderup	26	17
kontrollør K. J. Madsen	20	472
assistent fr. R. Sivertsen (⅔ tj.)	9	43
1 kontorassistent I.		
Bramming, lr. 26		
postmester A. E. Jespersen	26	60
kontrollør R. V. Madsen	20	389
1 kontorassistent I.		
Broager, lr. 21		
postmester J. S. Petersen	21	15
Brørup, lr. 22		
postmester K. E. Alsig	22	105
assistent K. Ager	9	348
Esbjerg, lr. 36		
postmester S. E. D. Frederiksen, R[1]	36	10
overkontrollør H. Rasmussen	27	39
stationsleder O. Jakobsen (f)	24	42
post- og telegrafkasserer P. J. H. Jacobsen	24	89
kontrollør P. Christiansen	21	123
— L. V. Rømer	21	146
— E. Rugaard (f)	21	206
— E. W. S. Jensen (Måde) (f)	21	312
— V. E. Jæger	21	353
— H. Gravengaard	21	468
overassistent L. B. Andersen	17	16
— J. G. Christensen (f)	19	147
— H. O. Rasmussen	17	163
— F. Toft	17	239
— F. N. Jensen	17	241
— O. Henriksen	17	304
— fr. I. K. Wikke	17	455
16⅚ kontorassistenter I.		
6 kontorassistenter II.		

Kontor og personale	Lønramme	Ancienitetsnr.
Postekspedition Esbjerg 1, lr. 21		
postforvalter A. Jørgensen	21	170
Postekspedition Esbjerg 2, lr. 21		
postforvalter J. Q. Jensen	21	349
Postekspedition Esbjerg 3, lr. 19		
postforvalter fr. I. K. Stokholm	19	78
Fanø, lr. 29		
postmester K. Garmer, R	29	25
overassistent M. A. Jessen	17	13
— E. W. Hansen	17	29
— J. F. Møller	17	155
Fredericia, lr. 36		
postmester S. A. Larsen, R	36	18
overkontrollør L. Herløv	27	210
post- og telegrafkasserer O. R. Hansen	24	84
kontrollør P. C. Søgaard	21	321
— B. L. Carlsen	20	492
overassistent K. K. Eriksen	17	24
— fr. D. Gleerup (½ tj.)	17	65
—fr. H. M. Sejr	17	279
— P. W. E. Jensen	17	393
5 ⅔ kontorassistenter I.		
7½ kontorassistenter II.		
Postekspedition Fredericia 1, lr. 21		
postforvalter J. P. Larsen	21	95
Fåborg, lr. 29		
postmester H. S. Pedersen, R	29	33
kontrollør O. Henriksen	21	129
overassistent K. H. Nahrstedt	17	59
assistent fr. L. K. H. Andersen (½ tj.)	9	11
2½ kontorassistenter I.		
2 kontorassistenter II.		
Glamsbjerg, lr. 21		
postmester A. Helmig	21	53
1 kontorassistent I.		
Gram, lr. 21		
postmester N. V. Hansen	21	5
Gråsten, lr. 25		
postmester H. G. Nielsen, R	25	94
overassistent J. S. Sørensen	17	353
1 kontorassistent I.		

SLÆGTSFORSKERNES BIBLIOTEK

Kontor og personale	Lønramme	Anciennitetsnr.
Haderslev, lr. 34 + ST 900		
(Henføres ved ledighed til lr. 34)		
postmester P. M. Jessen, R.	34	5
overkontrollør K. M. Christensen	25	61
kontrollør K. F. Hansen	21	201
— H. Lysgaard (f)	21	250
— fr. B. C. Rasmussen	21	351
overassistent P. Brockdorff	17	64
— O. Pedersen (Christiansfeld)	17	262
—P. Gaarde	17	305
— fr. A. C. Ahrensberg (⅔ tj.)	17	333
1 overkontorassistent.		
6½ kontorassistenter I.		
6 kontorassistenter II.		
Postekspedition Haderslev 1, lr. 19		
postforvalter fr. G. I. Gemmer	19	36
Holsted, lr. 21		
postmester E. Jørgensen	21	47
Højer, lr. 21		
postmester J. K. S. Mortensen	21	172
Kerteminde, lr. 25		
postmester E. R. Rasmussen	25	51
overassistent S. A. Christensen	17	50
— F. Carlsen	17	553
Kolding, lr. 34 + ST 900		
postmester W. Vollerup	34	45
overkontrollør J. F. Johansen	27	53
kontrollør E. F. Stenstrøm	21	113
— B. J. Nielsen	21	293
— P Strange	21	451
— K. H. Damm	20	554
overassistent fr. A. Hansen	17	25
— fr. E. I. Andersen	17	120
— fr. R. E. Retsby (⅔ tj.)	17	236
assistent fr. A. Holm	9	22
9⅔ kontorassistenter I.		
9½ kontorassistenter II.		
Løgumkloster, lr. 21		
postmester V. Nielsen	21	30
Marstal, lr. 21		
postmester S. A. Bastholm	21	89
assistent A. Albertsen	9	74
Middelfart, lr. 31		
(Henføres ved ledighed til lr. 29)		
postmester M. S. T. Hansen, R.	31	16
kontrollør H. P. Hansen	21	32
overassistent fr. I. Johansen	17	336
assistent fr. A. L. Larsen (½ tj.)	9	6
3⅔ kontorassistenter I.		
1½ kontorassistenter II.		

Kontor og personale	Lønramme	Anciennitetsnr.
Nordborg, lr. 26		
postmester H. P. Andersen	26	115
overassistent E. Bahlke	17	221
— fr. E. Pedersen	17	254
1 kontorassistent II.		
Postekspedition Nordborg 1, lr. 19		
postforvalter E. Ulnits	19	33
Nyborg, lr. 32		
postmester B. Schmidt	32	73
kontrollør fr. I. P. Andersen	22	196
overassistent P. V. Sørensen	17	21
— A. Hansen	17	67
— P. Keldke (Ullerslev)	17	180
3½ kontorassistenter I.		
3⅙ kontorassistenter II.		
Nørre-Åby, lr. 21		
postmester T. M. Lorenzen	21	16
overassistent fr. R. K. Pedersen (½ tj.)	17	562
assistent fr. J. L. Knudsen (½ tj.)	9	27
Odense, lr. 36 + ST 1.200		
postmester K. F. Knudsen	36	20
inspektør S. C. K. Muurholm	29	103
overkontrollør K. A. Pedersen	27	62
post- og telegrafkasserer K. Eriksen	29	48
kontrollør K. Havndrup	22	46
— H. S. Laursen	21	52
— H. H. Seidel	20	81
— H. N. Jepsen	21	96
— L. L. Husum	21	185
— T. E. Thomsen	21	240
— K. L. Fisker	21	337
— J. Joensen	21	363
— J. V. Christiansen	20	407
— fr. E. M. Wølke	20	410
— E. V. Jensen	21	430
— T. F. Rasmussen	20	509
overassistent K. A. Ravnø	17	1
— fr. J. M. Poulsen	17	10
— fr. K. M. C. Veje	17	23
— E. J. L. Andresen	17	32
— fr. V. Jensen	17	35
— F. E. Fogh	17	121
— F. M. Hansen	17	198
— J. E. Gitz	17	257
— E. Rasmussen	17	330
— fr. E. E. Mølgaard	17	337
— F. Dauer (Vollsmose)	17	338
— M. Jørgensen (Munkebo)	17	426
3 overkontorassistenter.		
15 kontorassistenter I.		
25⅔ kontorassistenter II.		

SLÆGTSFORSKERNES BIBLIOTEK

Kontor og personale	Lønramme	Anciennitetsnr.
(Odense)		
Postekspedition Odense 1, lr. 29		
postforvalter J. J. Fjederholt	29	43
Postekspedition Odense 2, lr. 21		
postforvalter H. Hansen	21	329
Postekspedition Odense 4, lr. 21		
postforvalter O. P. Larsen	21	112
Postekspedition Odense 5, lr. 21		
postforvalter P. Ryge	21	2
Postekspedition Odense 6, lr. 21		
postforvalter A. Andreasen	21	145
Postekspedition Odense 7		
overassistent P. F. Saager	17	467
Postekspedition Odense V, lr. 22		
postforvalter V. Foldager	22	24
Fruens Bøge postekspedition, lr. 22		
postforvalter V. Hansen	22	121
Hjallese postekspedition, lr. 22		
postforvalter H. Jensen	22	82
Næsby postekspedition, lr. 21		
postforvalter O. H. Christiansen	21	193
Otterup, lr. 25		
postmester E. V. Nielsen	25	98
1⅔ kontorassistent I.		
Padborg, lr. 26		
postmester R. L. Mortensen	26	18
kontrollør V. M. Hansen	20	380
overassistent P. E. Weber (Kruså)	17	183
assistent L. J. Jørgensen	9	162
1 kontorassistent I.		
Ribe, lr. 29		
postmester M. Jæger, R.	29	29
kontrollør L. C. Thomsen	21	141
overassistent H. S. Tauman	17	9
— fr. H. S. Jørgensen	17	22
2½ kontorassistenter II.		
Ringe, lr. 26		
postmester H. Poulsen	26	19
kontrollør E. Knudsen	20	524
assistent S. E. Jørgensen	9	23
1 kontorassistent I.		
1 kontorassistent II.		
Rudkøbing, lr. 29		
postmester J. P. Sønderbek, R.	29	27
kontrollør O. E. Jensen	21	528
overassistent B. T. Jørgensen	17	66
2 kontorassistenter I.		
2 kontorassistenter II.		

Kontor og personale	Lønramme	Anciennitetsnr.
Skærbæk, lr. 25		
postmester J. L. Frederiksen	25	155
assistent fr. B. S. Nielsen	9	616
Sommersted, lr. 21		
postmester F. G. Poulsen	21	50
Svendborg, lr. 34		
postmester A. J. Jensen, R.	34	39
overkontrollør H. Hansen	25	132
post- og telegrafkasserer K. G. I. Larsen	24	8
kontrollør K. A. Holtmann	21	71
overassistent A. Kjær	17	27
— H. O. Sørensen	17	124
— K. Sørensen	17	315
assistent fr. I. Andersen (½ tj.)	9	7
11 kontorassistenter I.		
3 kontorassistenter II.		
Postekspedition Svendborg 1, lr. 19		
postforvalter T. V. Nielsen	19	7
Sønderborg, lr. 34		
postmester K. N. A. Jensen, R.	34	31
overkontrollør T. G. Beyer	25	108
kontrollør H. H. Hansen	21	360
— J. Christensen	21	371
overassistent C. C. Matzen	17	146
— K. Dam-Christensen	17	259
— P. E. Thinggaard	17	405
1 overkontorassistent.		
8 kontorassistenter I.		
5 kontorassistenter II.		
Tinglev, lr. 25		
postmester P. V. Nielsen	25	170
overassistent fr. S. M. Pedersen	17	89
assistent fr. H. P. Petersen	9	21
Toftlund, lr. 21		
postmester E. K. Nothlev	21	43
Tønder, lr. 29		
postmester H. Juhl, R.	29	2
kontrollør W. Riemke-Pedersen	21	454
overassistent R. C. T. Hansen	17	126
assistent fr. S. Jordt	9	81
3 kontorassistenter I.		
1 kontorassistent II.		
1 ekstramedhjælper.		
Vamdrup, lr. 21		
postmester E. B. Jensen	21	59
1 kontorassistent I.		
Vejen, lr. 29		
postmester A. P. Rasmussen	29	65
kontrollør C. G. Gaarde	21	383
overassistent P. H. Jørgensen (Rødding)	17	201
assistent O. Hansen	9	62
1⅔ kontorassistenter I.		
1 kontorassistent II.		

SLÆGTSFORSKERNES BIBLIOTEK

Kontor og personale	Lønramme	Anciennitetsnr.
Vojens, lr. 29		
postmester A. Dalgaard, R.	29	20
kontrollør P. M. Nielsen	21	373
overassistent N. P. Schmidt	17	202
$2^1/_2$ kontorassistenter I.		
Ærøskøbing, lr. 21		
postmester C. F. Breum	21	18
assistent	9	
Åbenrå, lr. 34 + ST 900		
(Henføres ved ledighed til lr. 32)		
postmester H. P. Wendelboe, R.	34	1
overkontrollør E. Præst	25	65
kontrollør C. Løvborg	21	175
overassistent A. R. Buhl	17	81
— W. Jørgensen (Rødekro)	17	153
— P. E. Hansen	17	408
assistent I. C. Struck	9	288
$4^2/_3$ kontorassistenter I.		
3 kontorassistenter II.		
Årup, lr. 25		
(Henføres ved ledighed til lr. 22).		
postmester fr. A. M. R. Larsen	25	88
overassistent P. D. Larsen	17	93

Afløserpersonale.

Esbjerg:	overassistent K. D. Rasmussen	17	516
	assistent T. V. Petersen	9	111
	— O. H. Nicolaisen	9	166
	— B. Nielsen	9	530
	— J. S. Karlsen	9	599
	— A. Sørensen	9	606
	medhjælper fr. H. Sørensen	2	157
Fanø:	overassistent M. K. Sørensen	17	554
Fredericia:	overassistent E. D. Johansen	17	158
	— fr. J. Christensen	17	549
	assistent fr. B. I. Skarritsø	9	83
	— F. H. Rasmussen	9	117
	— K. J. Petersen	9	174
	— H. A. Klavsen	9	221
	— H. A. Petersen	9	222
	— H. H. Nielsen	9	370
	— fr. S. Kristensen	9	469
	— T. H. Hørander	9	623
	medhjælper J. N. Skriver	2	51
	— fr. K. F. Lindvang	2	110
	— B. S. Pedersen	2	121
Fåborg:	assistent L. Svane	9	173
Haderslev:	assistent E. Petersen	9	109
	— B. U. Koch	9	168
	— E. Larsen	9	459
Kolding:	overassistent R. Nielsen	17	547
	assistent H. Simoni	9	556
	— fr. L. K. Nielsen	9	607
	medhjælper fr. B. Diederichsen	2	97
Middelfart:	medhjælper P. B. Skov	2	156
Nyborg:	assistent fr. L. B. Køhler-Johansen	9	280
Odense:	overassistent S. H. D. Jensen	17	252
	— V. Laursen	17	256
	— B. Sørensen	17	457
	— P. Løvendahl	17	458
	— J. B. Knudsen	17	493
	— fr. I. K. H. Christensen	17	550
	assistent J. K. Andersen	9	32
	— B. H. Petersen	9	46
	— fr. K. M. Jensen	9	49
	— fr. B. B. Nielsen	9	72
	— fr. J. Erdmann	9	91
	— J. F. Nielsen	9	93
	— fr. A. B. Madsen	9	132
	— fr. E. M. Pedersen	9	136
	— K. L. Just	9	190
	— B. Volder	9	326
	— P. L. K. Christensen	9	345
	— A. J. Andersen	9	421
	— fr. G. M. Christensen	9	423
	— J. K. Sørensen	9	652
	— K. Bøgelund	9	655
Padborg:	assistent B. D. Elberg	9	634
Ribe:	assistent J. L. Vølkers	9	648
Ringe:	medhjælper H. Larsen	2	143
Rudkøbing:	medhjælper L. R. Madsen	2	129
Svendborg:	assistent fr. L. L. Lørnsberg	9	112
	— fr. I. M. S. Jensen	9	116
	— H. Hansen	9	160
Sønderborg:	overassistent H. A. Mortensen	17	68
	assistent H. T. Haahr	9	98
	— F. Hansen	9	151
	medhjælper E. Justesen	2	37
Tønder:	assistent P. B. Kristiansen	9	271
	— P. C. Møller	9	360
Vojens:	assistent fr. B. K. Johansen	9	624
Åbenrå:	assistent O. Hansen	9	99
	medhjælper O. Olesen	2	117

I Assens, Augustenborg, Esbjerg, Fredericia, Kerteminde, Kolding, Nordborg, Ribe, Tinglev og Årup udfyldes 1 assistentplads af en overassistent. På Fanø udfyldes 3 assistentpladser af overassistenter. I Odense udfyldes 7 assistentpladser af overassistenter. I Haderslev udfyldes 1 assistentplads af en overassistent med $^2/_3$ tjeneste. I Nørre-Åby udfyldes ½ assistentplads af en overassistent med ½ tjeneste.

SLÆGTSFORSKERNES BIBLIOTEK

Kontorassistentpersonale ved postkontorer i 2. distrikt.

Navn	Født	Kontorist eller indtr.	Kontor-assistent II	Kontor-assistent I	Over-kontor-assistent	Lønramme	Anmærkninger
Assens							
fr. K. B. Eriksen (⅔ tj.)	10.8.49	1.10.71	1.10.73	1.4.75		7	
fr. L. M. Klein (½ tj.)	27.4.52	1.9.75	1.9.76			3	
Bogense							
fr. A. M. Andersen	3.8.52	1.11.72		1.1.75		7	
Bramming							
fr. A. M. Maasbüll	24.3.40	1.11.71		1.11.73		9	
Esbjerg							
fr. I. M. Christensen	6.4.26	1.5.47	1.12.53	1.4.60		12	
fr. B. Munch (⅔ tj.)	24.11.31	1.12.52	1.4.58	1.4.62		9	
fr. E. J. Pedersen (½ tj.)	30.3.32	1.4.53	1.4.58	1.4.63		12	
fr. B. A. S. Hansen	20.7.32	1.8.53	1.4.58	1.4.63		12	
fr. L. Helt (⅔ tj.)	29.5.39	.....	1.6.60	1.2.67		7	
fr. C. Pedersen (1/2 tj.)	27.8.39	.....	1.9.60	1.2.67		7	
fr. B. G. Nielsen (½ tj.)	4.6.38	.....	1.7.59	1.5.67		9	ude af post- og telegrafv. 1.5.62–31.3.65.
fr. A. M. Schou (½ tj.)	11.6.42	.....	1.7.63	1.10.67		9	
fr. B. K. S. Rasmussen (½ tj.)	30.8.44	.....	1.9.65	1.1.69		12	
fr. E. Skov (½ tj.)	30.3.46	.....	1.4.67	1.3.71		9	
fr. T. F. Bach (½ tj.)	21.6.47	.....	1.7.70	1.3.71		9	
fr. A. G. Knudsen	12.8.48	.....	1.11.69	1.12.72		7	tjf. u.l. 1.10.–15.10.72
fr. K. Petersen	15.3.52	.....	1.4.72	1.12.72		7	
fr. E. Eisnæs	26.8.49	.....	1.5.72	1.12.72		9	
fr. S. M. S. Andersen	3.5.51	.....	1.5.72	1.12.72		9	
fr. J. B. Lund (½ tj.)	2.9.49	.....	1.7.71	1.12.73		9	
fr. K. L. B. Olsen	30.3.49	.....	1.3.72	1.2.75		9	
fr. K. Sørensen (½ tj.)	21.11.52	15.1.70	1.12.72	1.3.75		7	
fr. S. M. Dose (½ tj.)	28.3.49	.....	1.1.72	1.6.72		9	ude af post- og telegrafv. 1.5.73–31.8.76
fr. B. M. Rasmussen (½ tj.)	15.4.29	1.5.50	1.8.72	1.11.75		7	ude af post- og telegrafv. 1.12.53–31.7.72
fr. R. J. Højrup (½ tj.)	3.2.54	1.9.70	1.3.74	1.12.75		9	
fr. A. B. Schou	10.4.51	16.3.71	1.4.73	1.12.75		9	
fr. A. Toft (½ tj.)	11.9.43	.....	1.11.64	1.1.76		7	ude af post- og telegrafv. 1.11.66–31.12.75
fr. E. K. Christensen (½ tj.)	2.1.42	.....	1.2.63			3	ude af post- og telegrafv. 1.3.65–31.12.75
fr. K. Mathiesen	5.2.49	1.7.71	1.7.73			3	
fr. H. B. Muusmann	4.8.54	1.8.71	1.9.74			1	
fr. B. Fischer	20.2.54	15.5.72	1.6.74			1	
fr. B. Nielsen	9.9.53	1.3.73	1.3.75			1	
fr. L. N. Nielsen (½ tj.)	28.1.51	1.4.73	1.4.75			1	
fr. L. V. Sørensen	12.5.56	1.6.74	1.7.76			1	
E. Ø. Nielsen	9.9.32	1.5.75	1.5.75			3	lpb. 1.8.57–30.4.75
Fredericia							
fr. V. H. Hansen	17.10.39		1.8.61	1.4.66		12	
fr. E. M. Nielsen	30.6.36		.....	1.4.72		9	
fr. K. E. Andersen	8.1.49		1.6.70	1.10.72		9	
fr. G. Andersen (⅔ tj.)	29.10.49		1.7.71	1.10.72		9	
fr. L. M. Hvirring (⅔ tj.)	1.9.50		1.9.71	1.10.72		9	
fr. M. E. Nielsen (⅔ tj.)	18.2.50		1.8.71	1.2.75		9	
fr. A. M. F. Melau (⅔ tj.)	17.6.51		1.4.72	1.4.76		7	

SLÆGTSFORSKERNES BIBLIOTEK

Navn	Født	Kontorist eller indtr.	Kontor-assistent II	Kontor-assistent I	Over-kontor-assistent	Lønramme	Anmærkninger
(Fredericia)							
fi. J. Magnussen (½ tj.)	10.7.45	.....	1.7.67			3	ktass. I 1.4.71-30.4.72.
fr. V. Nørgaard	3.12.46	.....	1.1.68			3	tjf.u.l. 1.9.–31.12.74
fr. L. V. Ørnskjold	8.4.47	.....	1.10.69			3	
fr. B. A. Jensen (½ tj.)	29.9.49	.....	1.5.71			3	
fr. J. Jepsen	23.10.53	16.8.70	1.11.73			3	
fr. B. Nielsen	24.8.52	1.7.71	1.7.73			3	
fr. B. Fammé	17.8.54	15.11.71	1.9.74			3	
fr. J. Bader	12.12.52	1.7.72	1.7.74			1	
fr. L. L. Nielsen (½ tj.)	8.12.53	1.6.73	1.9.75			1	
fr. H. S. Lyck	1.9.54	1.8.73	1.8.75			1	
fr. B. M. Dinesen	13.10.54	1.10.74	1.10.76			1	
Fåborg							
fr. G. E. H. Larsen	27.3.47	.....	1.11.70	1.10.72		9	
fr. L. Højbjerg	10.7.49	.....	1.3.72	1.10.72		9	ktass. I 1.4.61–31.3.68,
fr. E. M. Jensen (½ tj.)	25.10.26	1.12.48	1.4.58	1.4.76		7	ude af post- og telegrafv.
fr. K. E. Kristiansen	27.2.55	1.2.72	1.3.75			3	1.4.68–28.2.74
fr. J. M. Pedersen	15.5.53	1.4.72	1.4.74			3	
Glamsbjerg							
A. S. Madsen	28.10.47	1.10.71	1.10.73	1.4.75		7	
Gråsten							
fr. B. E. Knudsen (½ tj.)	17.3.35	1.4.56	1.4.58	1.4.60		9	ude af post- og telegrafv.
fr. H. J. M. Mortensen (½ tj.)	24.4.38	.....	.....	1.6.73		9	1.5.–31.10.72
Haderslev							
fr. M. K. Winter	21.8.17	1.9.41	1.4.50	1.4.59	1.9.68	17	
fr. B. G. Dall	23.10.32	1.9.54	1.4.58	1.11.64		12	
fr. A. M. Engelund (⅓ tj.)	22.7.23	1.12.49	1.4.58	1.4.65		7	
fr. J. T. Nielsen (½ tj.)	8.7.44	.....	1.3.66	1.9.69		9	
fr. B. L. Møller (½ tj.)	22.11.47	.....	1.11.69	1.1.72		9	
fr. G. Thomsen (½ tj.)	18.7.48	.....	1.4.70	1.10.72		9	
fr. A. Juhler	27.7.49	.....	1.5.71	1.8.74		9	
fr. M. K. Madsen (½ tj.)	30.7.49	.....	1.10.71	1.8.74		9	
fr. G. Petersen	27.7.50	1.2.72	1.2.74	1.4.75		7	
fr. K. E. Kristensen	28.12.51	1.5.71	1.5.73	1.6.75		9	
fr. G. S. Kulawig	23.2.46	.....	1.3.67	.....		3	ude af post- og telegrafv.
fr. L. Kylling	30.4.52	1.5.71	1.5.73			3	1.7.69–31.1.74
fr. M. Mayntz	6.11.53	1.7.71	1.12.73			3	
fr. I. E. Wolf	22.2.54	1.1.72	1.3.74			3	
fr. P. S. Johansen	31.1.52	1.2.72	1.2.74			1	
fr. R. Hansen	13.7.54	1.3.72	1.8.74			1	
fr. L. B. Jessen	13.3.54	1.3.73	1.3.75			1	
fr. A. M. Axelsen	14.12.24	1.2.74	1.2.76			1	
Kolding							
fr. H. Lykke	20.2.38		1.3.59	1.4.64		12	
fr. H. S. Aarøe (½ tj.)	22.2.39		1.6.60	1.6.65		9	
fr. E. B. Salskov (⅔ tj.)	27.8.40		1.9.61	1.4.66		12	
fr. I. Lohse (⅔tj.)	27.10.44		1.11.65	1.4.69		7	
fr. E. Jørgensen (⅔ tj.)	10.12.47		1.1.69	1.8.71		7	

SLÆGTSFORSKERNES BIBLIOTEK

Navn	Født	Kontorist eller indtr.	Kontor-assistent II	Kontor-assistent I	Over-kontor-assistent	Lønramme	Anmærkninger
(Kolding)							
fr. U. L. Andersen (⅔ tj.)	11.12.45	.....	1.1.67	1.11.71		12	
fr. B. Skovsen	14.10.48	.....	1.11.69	1.11.71		9	
fr. A. T. Harbæk (⅔ tj.)	11.12.43	.....	1.6.66	1.4.73		12	
fr. I. Fischer-Nielsen	9.1.39	.....	1.5.72	1.3.74		9	
fr. H. S. Hauptmann.....	20.2.48	.....	1.5.69	1.9.75		7	
fr. K. A. Farre (⅔ tj.).....	17.6.42	.....	1.5.64	1.4.76		7	
fr. H. H. Riistofte.....	21.5.52	1.1.72	1.1.74	1.4.76		9	
fr. I. Clausen (½ tj.)	21.11.45	.....	1.4.67			3	
fr. L. I. Knudsen (½ tj.).....	7.6.48	.....	1.7.69			3	ktass. I 1.11.71–31.10.72
fr. L. Danielsen (½ tj.).....	29.11.48	.....	1.4.70			3	
fr. J. Krogh (½ tj.)	12.7.49	.....	1.10.70			3	ktass. I 1.11.72–31.1.74
fr. I. Guldbrand (½ tj.)	26.1.50	.....	1.2.71			3	
fr. K. K. Rønnov (½ tj.)	17.6.48	.....	1.9.69			3	ude af post- og telegrafv. 1.3.72–31.7.74
fr. J. Frost (½ tj.).....	26.7.51	.....	1.4.72			3	
fr. L. J. Hermansen (½ tj.) ...	4.6.53	15.7.70	1.7.73			3	
fr. H. J. Sørensen.....	15.3.53	1.1.71	1.4.73			3	
fr. I. Hansen.....	14.2.56	16.2.74	1.5.76			3	
fr. J. Lauritsen.....	14.9.55	1.5.74	1.5.76			3	
fr. R. Ebbesen.....	16.12.54	15.7.74	1.8.76			3	
Middelfart							
fr. A. E. Pedersen.....	14.11.25	1.11.48	1.4.54	1.4.63		9	
fr. A. M. S. Greve	2.10.46	.....	1.12.67	1.10.72		9	
fr. M. Nielsen	13.2.20	.....	1.4.72	1.10.72		7	
fr. I. P. Larsen (⅔ tj.)	5.11.50	1.7.71	1.7.73	1.7.75		7	
fr. L. I. Sørensen.....	26.4.55	1.11.72	1.5.75			3	
fr. J. D. Nielsen.....	24.6.56	1.10.73	1.7.76			1	
Nordborg							
fr. C. S. Clausen.....	15.12.54	1.10.74	1.10.76			1	
Nyborg							
fr. A. S. Sørensen.....	2.10.21	1.5.48	1.4.56	1.4.60		12	
fr. M. T. Christoffersen (½ tj.)	29.4.30	1.5.51	1.4.58	1.4.62		7	
fr. B. Sørensen	10.9.49	.....	1.10.70	1.3.73		9	
fr. K. G. Arqueros.....	27.11.48	.....	1.12.69	1.4.75		7	ude af post- og telegrafv. 1.7.70–30.6.71.
fr. B. M. K. Christensen.....	22.9.53	1.9.70	1.10.73			3	
fr. B. Rasmussen (½ tj.).....	2.12.48	1.3.72	1.3.74			3	
fr. J. V. Horsevad.....	18.3.56	1.9.74	1.9.76			1	
fr. B. F. Christensen(⅔ tj.)....	10.2.50	1.11.74	1.11.74			1	lpb. 1.12.38–28.2.42, pb. 1.3.42–30.9.54, opb. 1.10.54–31.1.58 og lpb. 1.2.58–30.4.75
S. H. Aagaard.....	28.11.14	1.5.75	1.5.75			3	
Odense							
H. Finseth.....	2.1.19	1.12.43	1.4.46	1.4.50	1.4.65	17	
fr. G. M. Hviid	12.5.28	1.6.49	1.4.57	1.7.60	1.4.69	17	
fr. E. M. Jacobsen	7.6.21	1.7.45	1.4.51	1.4.58	1.3.71	17	
fr. E. R. Jepsen	10.6.25	1.7.48	1.7.53	1.4.60		7	
fr. E. G. Wagner	12.10.19	1.9.48	1.4.54	1.4.60		12	
fr. B. E. Bentsen	7.10.28	1.11.49	1.4.58	1.4.61		7	
fr. G. A. Iversen	27.2.23	1.11.54	1.4.58	1.4.62		12	
fr. G. Hansen	17.6.31	1.4.53	1.4.58	1.4.63		12	
fr. G. S. Hansen.....	5.6.38	.....	1.7.59	1.4.64		12	
fr. H. Kærgaard.....	1.11.48	.....	1.1.70	1.7.70		12	
fr. A. K. Sørensen	10.11.45	.....	1.12.66	1.10.70		9	

SLÆGTSFORSKERNES BIBLIOTEK

Navn	Født	Kontorist eller indtr.	Kontor-assistent II	Kontor-assistent I	Over-kontor-assistent	Lønramme	Anmærkninger
(Odense)							
fr. L. D. Jørgensen	6.5.46	.....	1.6.67	1.3.71		7	
fr. L. S. Petersen	23.12.45	.....	1.6.68	1.3.71		9	
fr. L. E. Krebs	2.9.46	.....	1.12.67	1.5.71		7	
A. Johansen	13.5.21	.....	.....	1.4.72		9	
fr. L. S. Christensen	29.7.48	.....	1.11.69	1.9.75		9	
fr. K. B. B. Jørgensen	9.11.49	.....	1.12.70	1.5.76		9	
fr. B. A. Hebsgaard (½ tj.)	7.7.46	.....	1.1.68	.....		3	tjf.u.l. 1.9.76–
fr. J. V. Ortiz (⅔ tj.)	14.3.47	.....	1.4.68	.....		3	tjf.u.l. 1.10.76–
fr. A. K. Frimann	23.5.47	.....	1.6.68			3	
fr. I. R. Hansen	28.7.47	.....	1.8.68			3	
fr. L. N. Madsen (½ tj.)	6.1.47	.....	1.2.68			3	tjf.u.l 23.8.74–22.2.75
fr. B. L. Pedersen	28.9.45	.....	1.9.69			3	
fr. H. Holmegaard (½ tj.)	24.4.44	.....	1.11.69			3	
fr. A. M. M. Jørgensen	22.2.50	.....	1.3.71			3	
fr. J. E. V. Lange	19.3.50	.....	1.7.71			3	
fr. U. M. Petersen	4.11.50	.....	1.12.71			3	
fr. H. M. Pedersen (½ tj.)	3.3.51	.....	1.4.72			3	
fr. S. M. S. Larsen (½ tj.)	14.3.52	.....	1.4.72			1	
fr. L. V. Madsen	26.6.48	.....	1.4.72			3	
fr. B. A. Hansen	28.4.51	.....	1.4.72			3	
fr. H. Rysberg	19.8.52	.....	1.9.72			1	
fr. L. J. Bergholdt (½ tj.)	19.8.50	.....	1.9.72			3	
fr. L. Larsen	27.5.52	.....	1.9.72			3	
fr. I. M. Andersen	14.7.47	.....	1.10.72			3	
fr. L. T. Hansen	6.9.51	.....	1.10.72			1	
fr. B. B. Dalager (½ tj.)	16.10.52	18.8.69	1.11.72			1	
fr. B. K. Petersen	2.10.52	1.9.69	1.11.72			3	
fr. J. Eriksen	5.12.52	1.9.69	1.1.73			1	
fr. A. M. T. Jensen	3.9.51	.....	1.4.72			3	ude af post- og telegrafv. 1.9.73–31.10.75
fr. M. Hansen	5.4.52	1.3.71	1.4.73			1	
fr. H. E. Andersen	21.6.53	1.9.71	1.9.73			1	
fr. J. Thuesen (½ tj.)	18.7.53	1.10.71	1.4.74			3	
fr. S. B. Lund (½ tj.)	17.6.54	1.10.71	1.7.74			3	
fr. A. L. Jensen	14.6.54	1.4.73	1.4.75			3	
fr. S. L. Rasmussen	1.8.54	1.4.73	1.5.75			1	
fr. E. Nielsen	7.11.55	1.4.73	1.12.75			1	
fr. I. M. Tingsager	16.2.55	1.7.73	1.7.75			3	
fr. J. L. Knudsen	5.8.55	1.7.73	1.9.75			1	
fr. V. Sandberg	19.1.56	1.3.74	1.4.76			1	
fr. V. M. Hollænder	25.9.56	1.3.74	1.10.76			1	
fr. B. Hansen	10.10.55	15.7.74	1.8.76			1	
fr. A. S. Larsen	1.11.55	15.7.74	1.8.76			1	
Otterup							
E. Christoffersen	1.11.16		1.2.63	1.5.67		9	lpb. 1.10.42–31.1.63.
Padborg							
fr. E. B. Dressler	5.12.52	1.9.70	1.1.73	1.9.76		7	
Ribe							
fr. B. Thomsen (½ tj.)	12.10.46	.....	1.3.71			3	
fr. E. L. Andersen	30.6.50	1.12.70	1.12.72			3	
fr. B. Lassen	16.4.54	1.4.73	1.4.75			3	

SLÆGTSFORSKERNES BIBLIOTEK

Navn	Født	Kontorist eller indtr.	Kontor-assistent II	Kontor-assistent I	Over-kontor-assistent	Lønramme	Anmærkninger
Ringe							
fr. M. Jørgensen	13.3.47	.....	1.7.69	1.10.74		9	ktass. I 1.3.–31.5.71 og 1.2.72–31.12.73
fr. K. M. Hjorth	5.8.26	1.4.73	1.4.73			3	
Rudkøbing							
fr. K. Jensen	12.2.23	1.6.48	1.4.58	1.5.67		9	
fr. A. I. Jørgensen	25.4.27	1.5.48	1.4.57	1.1.72		9	ktass. I 1.4.62–31.1.70.
fr. E. Svendsen (½ tj.)	13.12.53	1.6.71	1.1.74			3	
Svendborg							
fr. F. T. M. Nielsen	5.6.17	1.7.41	1.4.48	1.4.60		9	
fr. B. Petersen	27.6.27	1.7.48	1.4.55	1.4.61		9	
fr. A. M. Johansen	29.3.29	1.4.50	1.4.58	1.4.61		7	
fr. L. I. L. Larsen	24.4.29	1.5.50	1.4.58	1.4.61		9	
fr. E. A. Abild	18.7.29	1.11.50	1.4.58	1.4.62		7	
fr. A. L. L. Nielsen	21.2.31	1.3.52	1.4.58	1.4.64		12	
fr. T. E. Grønborg	19.4.31	1.6.52	1.4.58	1.4.64		9	
fr. L. T. Hansen	22.7.42	.....	1.8.63	1.10.67		7	
fr. K. Andersen	28.11.41	.....	1.4.64	1.8.68		7	
fr. A. Vinter-Olsen	14.1.45	.....	1.2.66	1.4.69		7	
fr. A. Hansen	15.1.31	.....	.....	1.4.72		9	
fr. L. Nilsson (½ tj.)	29.3.47	.....	1.4.68			3	
fr. L. K. B. Brandt (½ tj.)	29.1.49	.....	1.2.70			3	tjf.u.l. 1.4.–30.9.76
fr. E. Nielsen	14.7.26	1.6.48	1.2.74			1	ude af post- og telegrafv. 1.2.50–31.1.74
fr. S. B. Christoffersen	28.6.56	1.9.73	1.7.76			1	tjf.u.l. 1.11.75–31.5.76
Sønderborg							
fr. B. Hansen	20.12.27	1.1.49	1.4.56	1.4.61	1.7.71	17	
fr. L. Bram	21.3.17	1.12.45	1.4.55	1.4.61		9	
fr. G. H. Kiølseth	23.9.19	1.12.46	1.6.55	1.4.62		7	
fr. H. P. Højland	21.9.26	1.9.50	1.4.58	1.4.62		9	
fr I. K. Sundvang (½ tj.)	25.8.26	1.7.49	1.4.58	1.12.63		7	
fr. C. M. Engelhardt (½ tj.)	14.2.26	1.6.51	1.4.58	1.12.63		7	
fr. E. C. N. Andersen (½ tj.)	25.1.44	.....	1.2.65	1.1.69		9	
fr. H. M. Skov	12.10.46	.....	1.5.68	1.7.71		9	
fr. M. Jensen (½ tj.)	5.1.49	.....	1.2.70	1.9.71		9	
fr. E. Bladt-Hansen	2.10.39	.....	.....	1.4.72		9	
fr. I. Witthøft	8.11.50	.....	1.12.71	1.3.76		9	
fr. T. Christensen	25.11.48	.....	1.12.69			3	
fr. M. Wilhelmsen	16.5.43	26.10.70	1.11.72			3	
fr. I. E. Poulsen	7.12.39	1.6.71	1.6.73			3	
fr. K. Grau-Christensen	16.8.52	1.7.71	1.7.73			3	
fr. U. Fenn	8.12.52	15.9.71	1.10.73			3	
fr. B. M. Rotzler	6.9.46	.....	1.10.67			3	ude af post- og telegrafv. 1.1.68–31.7.74
fr. J. L. Jespersen	16.9.51	15.5.72	1.6.74			3	
fr. I. L. Hansen	12.4.49		1.8.70			3	tjf.u.l. 1.12.71–31.5.72, ude af post- og telegrafv. 1.6.72–31.3.76
Tønder							
fr. G. H. Hansen	15.3.16	1.4.46	1.4.56	1.4.60		7	
fr. A. K. L. Seistrup	19.3.46	.....	.....	1.11.72		9	
fr. J. Bendix	1.4.46	.....	1.4.68	1.4.76		9	ude af post- og telegrafv. 1.2.70–31.7.72.
fr. K. M. Hansen	11.1.27	.....	1.4.72			3	

SLÆGTSFORSKERNES BIBLIOTEK

Navn	Født	Kontorist eller indtr.	Kontor-assistent II	Kontor-assistent I	Over-kontor-assistent	Lønramme	Anmærkninger
Vejen							
fr. A. E. Nikolajsen	8.2.53	1.8.72	.....	1.8.74		7	
fr. A. M. Nielsen (½ tj.)	6.8.46	.....	1.8.70	.....		3	ktass. I 1.3.71–30.6.72.
fr. L. G. Andersen (½ tj.)	1.11.51	.....	1.5.72			3	
Vojens							
fr. E. Andersen (½ tj.)	22.4.45	.....	1.8.67	1.11.71		7	
fr. E. M. Hänel (½ tj.)	17.10.50	.....	1.11.71	1.4.73		9	
fr. E. F. Krüger (½ tj.)	14.12.51	.....	1.4.72	1.10.73		9	
S. C. Luff	24.11.38	1.3.72	.....	1.3.74		9	
Åbenrå							
fr. T. Ebsen	21.4.49	.....	1.5.71	1.1.73		9	
fr. E. M. P. Jepsen (⅔ tj.)	25.3.47	.....	1.10.68	1.4.73		7	
fr. C. Hasselmann	8.8.50	.....	1.10.72	1.9.73		9	
fr. L. Mikkelsen	26.4.53	1.7.69	1.5.73	1.9.73		9	
fr. K. A. Schmidt	27.9.49	.....	1.9.72	1.7.75		7	
fr. R. C. Jørgensen	9.6.55	1.7.73	1.7.75			3	
Afløserpersonale.							
Esbjerg							
fr. B. H. Andreasen	4.10.48		1.11.69	1.3.71		9	
Hadersley							
fr. G. A. Holm	25.10.46		1.9.68	1.8.74		9	ktass. I 1.4.71–31.3.73
Kolding							
fr. A. Simoni	3.7.48		1.8.69	1.9.71		9	tjf.u.l. 1.9.–31.12.70
Middelfart							
fr. H. H. Knudsen	2.1.50		1.2.71	1.10.76		9	
Odense							
fr. A. V. Jensen	26.9.45		1.3.68	1.8.71		9	ktass. I 1.3.–31.5.71.
fr. L. K. Grundsøe	12.3.48		1.4.69	1.3.74		9	
Åbenrå							
fr. L. Mohr	11.11.52	1.8.70	1.12.72	1.4.76		9	

SLÆGTSFORSKERNES BIBLIOTEK

Postkontorer i 3. distrikt.

Kontor og personale	Løn-ramme	Ancien-nitets-nr.
Bjerringbro, lr. 26		
postmester B. Gregersen	26	47
kontrollør E. D. Sørensen	20	378
assistent E. H. Pedersen	9	52
Brande, lr. 26		
(Henføres ved ledighed til lr. 25).		
postmester P. Hankil	26	75
overassistent O. C. Matthesen	17	224
assistent C. J. K. Nielsen	9	58
Brædstrup, lr. 22		
postmester E. Brigsted	22	45
assistent J. F. Jensen	9	508
1 kontorassistent I.		
Ebeltoft, lr. 22		
postmester G. Hjelmar	22	7
overassistent L. Knudsen	17	199
Grenå, lr. 31		
postmester H. V. N. Hansen	31	15
kontrollør J. M. Skovmand	21	269
overassistent R. S. Jensen	17	219
— B. Jørgensen	17	354
— N. C. T. Christensen	17	546
2 kontorassistenter I.		
$3^1/_2$ kontorassistenter II.		
Grindsted, lr. 29		
postmester O. Blak, R	29	21
kontrollør H. Henriksen	21	227
overassistent fr. K. E. Dahl	17	509
assistent	9	
1 kontorassistent I.		
Hadsten, lr. 25		
postmester J. S. Keller	25	144
overassistent A. F. Thygesen	17	46
Hammel, lr. 25		
postmester K. H. Andersen	25	195
overassistent J. C. Clausen	17	494
1 kontorassistent II.		
Havndal, lr. 21		
postmester fr. O. K. Dahlin	21	68
Herning, lr. 34 + ST 900,		
postmester S. Rasmussen, R	34	16
overkontrollør P. B. Stentoft	27	95
kontrollør C. Pedersen	21	100
— F. E. Jensen	21	286
— B. Lisby	21	305
— E. R. Hansen	20	356
overassistent J. C. Andersen	17	57
— O. H. Klausen	17	174
— S. Berggreen-Christensen	17	286
— fr. A. Vesterager	17	551
10 kontorassistenter I.		
9 kontorassistenter II.		

Kontor og personale	Løn-ramme	Ancien-nitets-nr.
Holstebro, lr. 34		
postmester P. E. Jensen, R	34	26
overkontrollør S. Carstensen	25	122
kontrollør P. C. Lorentzen (f)	21	101
— F. T. Hansen	21	211
— S. A. Brosbøl	20	254
overassistent H. Pedersen	17	58
— S. E. Jakobsen	17	208
assistent fr. K. Christensen	9	40
$6^2/_3$ kontorassistenter I.		
4 kontorassistenter II.		
Horsens, lr. 36		
postmester S. Axelsen, R	36	12
overkontrollør A. D. Pedersen	27	145
post- og telegrafkasserer H. Overbeck	24	13
kontrollør B. S. Hein	21	150
— H. A. F. Christensen	21	210
— B. Smidt	20	291
— J. H. Christensen	20	500
overassistent C. P. O. Norup	17	111
— P. E. Rasmussen	17	218
— P. Madsen	17	244
— fr. B. Petersen	17	456
$8^1/_2$ kontorassistenter I.		
$8^2/_3$ kontorassistenter II.		
Postekspedition Horsens 1, lr. 19		
postforvalter K. Ørsted	19	55
Postekspedition Horsens 2, lr. 19		
postforvalter B. Jensen	19	20
Ikast, lr. 26		
postmester W. R. Andersen	26	211
overassistent P. C. Markussen	17	320
assistent P. S. Kristensen	9	97
1 kontorassistent I.		
Jelling, lr.26		
postmester B. H. Due	26	37
assistent B. Månsson	9	489
Juelsminde, lr. 22		
postmester B. Jensen	22	14
Kjellerup, lr. 25		
postmester K. E. Jensen	25	35
overassistent O. Sørensen	17	253
2 kontorassistenter I.		
Knebel, lr. 21		
postmester		

SLÆGTSFORSKERNES BIBLIOTEK

Kontor og personale	Løn-ramme	Anciennitets-nr.
Langå, lr. 22		
postmester N. P. W. Jørgensen	22	483
assistent	9	
Nørre-Nebel, lr. 21		
postmester H. V. Nielsen	21	55
Odder, lr. 29		
postmester O. Pedersen, R	29	23
kontrollør B. R. Hansen	21	270
overassistent B. Bøg	17	125
assistent E. Møller	9	300
1 kontorassistent I.		
1 kontorassistent II.		
Randers, lr. 36		
postmester A. Kilian, R[1]	36	8
overkontrollør N. O. C. Bendtsen	27	134
post- og telegrafkasserer	24	
kontrollør K. R. Nielsen	21	226
— J. J. Jensen	21	320
— H. P. Kusk	21	411
— D. Cederbek	21	446
— P. Holm	20	504
— J. M. Mulvad	20	529
overassistent P. Dammeyer	17	39
— fr. B. M. Klith	17	122
— J. S. Madsen	17	170
— M. Rasmussen	17	290
1 overkontorassistent.		
16½ kontorassistenter I.		
11½ kontorassistenter II.		
Postekspedition Randers 1, lr. 19		
postforvalter		
Postekspedition Randers 2, lr. 21		
postforvalter		
Ringkøbing, lr. 29		
postmester H. J. Olesen	29	71
kontrollør J. P. Pedersen	21	481
overassistent fr. Y. N. Christensen	17	255
— C. Stengaard	17	293
1½ kontorassistenter I.		
1 kontorassistent II.		
Ry, lr.21		
postmester E. A. Thomsen	21	103
Ryomgård, lr. 25		
postmester O. T. Stæhr	25	36
Rønde, lr. 22		
(Henføres ved ledighed til lr. 21).		
postmester E. B. L. Pedersen	22	3

Kontor og personale	Løn-ramme	Anciennitets-nr.
Silkeborg, lr. 34 + ST 900		
postmester N. P. Blandfort, R	34	6
overkontrollør N. J. Jensen	27	192
post- og telegrafkasserer C. Gamby	24	71
kontrollør A. Simonsen	21	202
— M. Hansen	21	247
overassistent E. S. Wilms	17	17
— J. E. Gyldenvang	17	18
— B. V. R. Pedersen	17	168
— fr. I. Vibe (1/3 tj.)	17	181
assistent fr. A. B. Holmgaard	9	9
4 kontorassistenter I.		
7 kontorassistenter II.		
Posteksped ition Silkeborg 1, lr. 21		
postforvalter K. V. Hagner	21	341
Skanderborg, lr. 31		
postmester L. C. Thomsen, R	31	26
kontrollør B. S. Madsen	21	130
overassistent T. Frandsen	17	361
assistent fr. K. W. Bloch (½ tj.)	9	89
— fr. A. G. Carlsen (½ tj.)	9	406
3 kontorassistenter I.		
3 kontorassistenter II.		
Skjern, lr. 29		
postmester E. L. Just	29	83
kontrollør P. Dybdahl	21	355
overassistent J. Dybdal	17	80
assistent fr. B. Nørmark	9	18
2 kontorassistenter II.		
Tarm, lr. 25		
postmester E. L. Bruun	25	41
overassistent F. J. Madsen	17	355
½ kontorassistent II.		
Tranebjerg Samsø, lr. 21		
postmester K. Dømler	21	118
assistent	9	
Ulfborg, lr. 21		
postmester F. H. Jensen	21	165
Varde lr. 32		
postmester H. I. G. Lassen	32	11
kontrollør L. V. Jensen	22	161
overassistent E. G. Petersen	17	11
— N. F. Jensen	17	40
assistent fr. I. M. Jørgensen (½ tj.)	9	66
medhjælper fr. R. L. Thomsen (½ tj.)	2	15
3 kontorassistenter I.		
3½ kontorassistenter II.		

SLÆGTSFORSKERNES BIBLIOTEK

Kontor og personale	Lønramme	Anciennitetsnr.
Vejle, lr. 34 + ST 900		
postmester F. R. Kristensen, R[1]	34	11
overkontrollør K. A. Larsen	27	148
post- og telegrafkasserer J. J. Hundtofte	24	49
kontrollør P. A. E. Nielsen	21	168
— R. C. Sørensen	21	190
— E. K. Jensen	20	304
— K. Kristensen	20	547
overassistent fr. S. Martinsen	17	15
— P. Sørensen	17	19
— K. Olesen	17	28
— fr. E. Schnejder	17	156
— fr. A. K. Isaksen (1/2 tj.)	17	197
11 1/2 kontorassistenter I.		
9 kontorassistenter II.		
Postekspedition Vejle 1, lr. 19,		
postforvalter J. Lassen	19	157
Ølgod, lr. 21		
postmester J. C. Jørgensen	21	73
Ørsted, lr. 21		
postmester G. V. Jespersen	21	54
Århus, lr. 36 + ST 2.100		
postmester P. K. Lund	36	23
inspektør H. Kjeldmand	29	76
overkontrollør G. V. S. Pedersen	27	152
— H. K. Mathiasen	25	180
post- og telegrafkasserer K. M. Pedersen (f)	29	18
kontrollør K. Mogensen	21	13
— H. E. Nielsen	22	177
— J. S. Jensen	21	209
— H. C. Paulsen	22	231
— K. J. Nielsen	22	243
— A. K. Jensen	21	246
— B. Bøgeskov-Thomsen	21	255
— B. Ryberg	21	282
— V. M. Kristensen (r)	20	317
— A. E. E. Simonsen	20	335
— H. Henriksen	22	441
— W. E. H. Johansen	20	480
— K. S. Andersen	21	530
— B. Qvortrup	20	560
— L. T. Poulsen	20	576
— B. O. Eriksen	21	577
overassistent K. R. Grann	17	95
— S. E. Pedersen	17	139
— T. V. Glud	17	142

Kontor og personale	Lønramme	Anciennitetsnr.
(Århus)		
overassistent F. L. Rysgaard	17	162
— J. L. Jensen	17	175
— J. K. Kristensen	17	178
— fr. I. R. T. Ö. Tougaard	17	276
— fr. G. Emborg	17	280
— fr. A. L. P. Nellemann	17	307
— G. A. Madsen	17	402
— fr. E. L. Christensen (½ tj.)	17	478
— R. J. Blaase	17	535
— fr. A. E. Frandsen	17	537
— fr. C. A. Damsgaard	17	556
— fr. I. Nissen	17	558
assistent fr. K. M. Gertsen	9	177
— P. B. Jensen	9	509
4 overkontorassistenter.		
31 1/2 kontorassistenter I.		
37 ½ kontorassistenter II.		
Århus avis- og pakkepostekspedition, lr. 29		
postforvalter A. A. Nielsen	29	94
Postekspedition Århus 1, lr. 26		
(Henføres ved ledighed til lr.25).		
postforvalter H. G. Stigler	26	2
Postekspedition Århus 2, lr. 21		
postforvalter N. H. D. Andersen	21	147
Postekspedition Århus 3, lr. 21		
postforvalter I. V. Iversen	21	416
Postekspedition Århus 4, lr. 21		
postforvalter T. A. N. Ommen	21	284
Postekspedition Århus 5, lr. 19		
postforvalter K. G. Nielsen	19	31
Postekspedition Århus 6, lr. 21		
postforvalter H. B. Thomsen	21	364
Postekspedition Århus N, lr. 26		
postforvalter C. A. Krüger-Rasmussen	26	4
Postekspedition Århus V, lr. 22		
postforvalter L. V. F. Johansen	22	78
Brabrand postekspedition, lr. 22		
postforvalter H. E. Schrøder	22	37
Egå postekspedition, lr. 21		
postforvalter L. Kristiansen	21	238
Højbjerg postekspedition, lr. 22		
postforvalter fr. G. M. Høvring	22	44
Risskov postekspedition, lr. 22		
postforvalter H. V. Andersen	22	148

SLÆGTSFORSKERNES BIBLIOTEK

Kontor og personale		Løn-ramme	Anciennitets-nr.
Viby J. postekspedition, lr. 26			
	postforvalter A. F. Hansen	26	97
Åbyhøj postekspedition, lr. 22			
	postforvalter P. Nissum	22	322
Afløserpersonale.			
Grenå:	assistent J. A. Thomsen	9	289
Grindsted:	assistent fr. L. Jakobsen	9	643
Herning:	assistent A. K. Pedersen	9	82
	— fr. K. M. Pedersen	9	212
	— S. G. Simonsen	9	218
	— A. M. Steenberg	9	631
Holstebro:	overassistent A. T. Pedersen	17	486
	assistent S. A. Jørgensen	9	75
	— fr. L. M. Vistisen	9	476
Horsens:	assistent frk. S. S. Andersen	9	26
	— O. H. Gade	9	200
	— E. S. Christensen	9	429
	— B. Iversen	9	544
	medhjælper fr. L. T. Hansen	2	26
	— B. R. Nielsen	2	38
Odder:	assistent J. P. Pedersen	9	316
Randers:	overassistent B. Pedersen	17	240
	assistent F. J. Gisløv	9	50
	— fr. I. V. Olesen	9	68
	— O. H. Jacobsen	9	225
	— J. G. Svenningsen	9	251
	— P. K. D. Jensen	9	286
	— A. S. L. Klit	9	329
	— K. A. Jeppesen	9	543
	— P. E. C. Tøttrup	9	650
Ringkøbing:	assistent fr. T. Jespersen	9	527
Silkeborg:	overassistent K. V. Pedersen	17	555
	assistent S. S. Pedersen	9	96
	— K. N. Jørgensen	9	368
	— M. Christiansen	9	626
Skanderborg:	assistent V. E. Christensen	9	356
Varde:	assistent J. Kabell	9	498
Vejle:	overassistent V. Lehrmann	17	193
	— V. Andersen	17	487
	assistent C. D. Pedersen	9	539
	— J. S. Knudsen	9	584
	medhjælper fr. K. Hermansen	2	132
Århus:	overassistent T. P. Kikkenborg	17	134
	— B. A. Bjerg	17	238
	— K. Rasmussen	17	246
	assistent fr. E. Dupont	9	53
	— M. Pedersen	9	59
	— fr. I. Drotner	9	73
	— K. Sander	9	84
	— K. H. Jensen	9	148
	— H. Kristiansen	9	183
	— I. K. Andersen	9	197
	— P. E. Olesen	9	217
	— T. J. Jensen	9	235
	— fr. A. H. Hein	9	257
	— P. Christensen	9	313
	— P. Nørgaard	9	314
	— fr. B. K. Andreasen	9	330
	— C. Christensen	9	390
	— P. N. Kristensen	9	405
	— L. P. Sørensen	9	441
	— H. H. Jensen	9	617
	— H. R. Sørensen	9	630
	— J. E. Johnsen	9	644
	— P. B. Møller	9	649

I Vejle udfyldes 2½ assistentpladser af overassistenter.

I Ebeltoft, Grenå, Hadsten, Hammel, Herning, Holstebro, Horsens, Ringkøbing og Tarm udfyldes 1 assistentplads af en overassistent.

I Silkeborg udfyldes 2½ assistentpladser af overassistenter.

I Århus udfyldes 2 assistentpladser af overassistenter.

SLÆGTSFORSKERNES BIBLIOTEK

Kontorassistentpersonale ved postkontorer i 3. distrikt.

Navn	Født	Kontorist eller indtr.	Kontor-assistent II	Kontor-assistent I	Over-kontor-assistent	Lønramme	Anmærkninger
Brædstrup							
fr. A. K. Andersen (½ tj.)	8.11.48	1.6.73		1.6.75		7	
Grenå							
fr. D. H. Rasmussen	16.6.51	.....	1.7.72	1.9.74		9	
fr. B. F. Pedersen	9.4.55	1.8.72	1.5.75	1.11.75		9	
fr. T. J. Müller (½ tj.)	9.2.49	.....	1.3.70	.....		3	ktass. I 1.10.72–31.10.75
fr. E. J. Hermansen	16.10.33	1.11.54	1.4.74			3	ude af post- og telegrafv.
fr. M. R. M. Johansen	16.11.32	1.9.74	1.9.76			1	1.6.56–31.3.74
Grindsted							
fr. C. Terkelsen	7.8.53	1.9.71	1.9.73	1.4.76		7	
Hammel							
fr. B. H. Taankvist (½ tj.)	5.9.40	1.4.74	1.4.76			3	
Herning							
fr. B. B. Verner	23.8.40	.....	1.9.61	1.4.66		12	
fr. E. Christensen	28.4.43	.....	1.5.64	1.8.68		12	
fr. S. H. Lauridsen	9.7.44	.....	1.8.65	1.4.69		7	
fr. H. H. S. Andersen	17.5.46	.....	1.6.67	1.4.71		9	
fr. B. K. Lauritsen	25.8.44	.....	1.3.66	1.9.71		7	
fr. B. S. Sørensen	20.3.45	.....	1.7.66	1.4.73		7	
fr. E. Danielsen	17.2.46	.....	1.3.67	1.4.73		7	
fr. A. S. B. Sørensen	15.9.46	.....	1.10.67	1.4.73		9	
fr. L. Andersen	9.11.47	.....	1.12.68	1.4.73		7	
fr. E. Steenberg	1.12.48	.....	1.12.69	1.10.74		7	
fr. K. K. Rasmussen	13.9.50	.....	1.10.71			3	
fr. J. Christensen	2.12.53	1.10.70	1.1.74			3	
fr. A. Dam	9.2.53	1.11.70	1.3.73			3	
fr. L. L. Nilsson	3.7.52	1.12.70	1.12.72			3	
fr. A. G. D. Pedersen	29.10.52	1.1.71	1.1.73			1	
fr. L. H. Harbo	17.12.51	15.5.72	1.6.74			1	
fr. L. B. Nielsen	9.11.40	1.2.74	1.2.74			3	
fr. L. C. Bach	28.3.53	15.8.72	1.9.74			1	
fr. A. Hyldgaard	27.4.52	15.11.73	1.3.76			1	
fr. V. M. Hansen	16.12.53	1.1.74	1.1.76			1	
fr. H. Bengtsen	11.4.56	1.3.74	1.5.76			1	
fr. B. E. Madsen	24.3.40	24.6.74	1.7.76			1	
fr. A. T. Andersen	4.1.56	24.6.74	1.7.76			1	
Holstebro							
fr. G. F. Jensen	29.1.30	1.2.51	1.4.58	1.4.60		9	
fr. H. V. Pedersen	28.6.42	.....	1.7.63	1.10.67		7	
fr. B. B. Knudsen	20.11.44	.....	1.12.65	1.1.69		7	
fr. A. L. Andersen	17.1.45	.....	1.2.66	1.8.71		7	ktass. I 1.4.69–30.9.70.
fr. H. L. M. Jensen	20.8.50	.....	1.9.71	1.1.72		7	
fr. G. Krag-Sørensen (⅔ tj.)	2.4.33	1.7.54	1.4.58	1.4.73		7	u.f.nr. 1.9.56–28.2.57
fr. E. M. Simonsen	12.2.47	.....	1.3.68	1.4.76		9	ktass.I 1.7.62–31.7.71.
fr. G. Christensen	15.3.46	.....	1.4.67			3	
fr. E. H. Sørensen (½ tj.)	17.10.46	.....	1.11.67			3	
H. S. Godrim	16.12.26	.....	1.3.68			3	lpb. 1.2.52–29.2.68.
fr. K. M. J. Kudsk	5.11.48	.....	1.12.69			3	
fr. J. Filsø	8.4.49	.....	1.5.70			3	
fr. I. S. Dybdal (½ tj.)	10.8.36	1.9.57	1.4.58			3	ude af post- og telegrafv.
fr. C. Kristiansen	25.10.54	1.7.71	1.11.74			1	1.11.58–31.1.72.

SLÆGTSFORSKERNES BIBLIOTEK

Navn	Født	Kontorist eller indtr.	Kontor-assistent II	Kontor-assistent I	Over-kontor-assistent	Lønramme	Anmærkninger
Horsens							
fr. R. K. Jakobsen	4.8.31	1.9.52	1.4.58	1.4.62		7	
fr. B. Wadskjær	27.4.32	1.4.56	1.4.58	1.4.64		12	
fr. B. Andersen	19.7.35	1.8.56	1.4.58	1.4.64		12	u.f.nr. 1.11.57–31.1.58.
fr. L. B. Muscato (½ tj.)	13.8.42	.....	1.9.63	1.10.67		7	
fr. J. C. Terp	4.10.46	.....	1.12.67	1.2.71		12	
fr. A. B. Nielsen	25.3.46	.....	1.11.69	1.5.71		9	
fr. I. B. Hansen	31.7.47	.....	1.8.68	1.2.73		12	
E. Ibsen	26.8.25	.....	1.8.72	1.4.73		7	lpb. 1.10.48–31.7.72.
fr. T. M. E. Thomsen	17.4.52	.....	1.5.72	1.4.76		7	
E. Hermansen	2.3.32	.....	1.7.72	.....		3	pb. 1.4.53–31.3.67.
fi. G. B. Nissen	16.3.45	.....	1.9.70			3	opb. 1.4.67–30.6.72.
fr. B. V. Petersen	18.4.51	.....	1.4.72			3	
fr. K. D. Thuesen	12.3.52	.....	1.5.72			3	
fr. D. D. Nielsen (½ tj.)	13.12.50	.....	1.6.72			3	
fr. H. R. Thomsen (½ tj.)	16.4.52	1.6.71	1.6.73			3	
fr. G. W. P. Thomsen (⅔ tj.)	26.10.52	16.7.71	1.8.73			1	tjf.u.l. 1.6.76–
fr. V. H. Jacobsen	16.5.54	18.10.71	1.6.74			1	
fr. L. L. Rasmussen	30.9.43	1.7.72	1.7.74			3	
fr. B. E. Jakobsen	17.12.46	1.5.73	1.5.73			1	
fr. L. K. Jensen	3.11.55	10.9.73	1.12.75			1	
Ikast							
fr. E. Laugesen	27.9.54	1.8.72	1.10.74	1.9.76		7	
Kjellerup							
fr. B. Jensen (½ tj.)	9.6.45	.....	1.10.66	1.4.71		7	
fr. D. K. Pedersen	25.1.25	.....	1.4.72	1.4.75		9	
fr. K. B. Bjørnholdt (½ tj.)	17.3.52	1.6.71	1.6.73	1.4.75		7	
Odder							
fr. A. K. B. Pedersen	17.10.52	1.8.71	1.8.73	1.9.76		9	
Randers							
fr. E. M. Mouritsen	19.9.27	1.10.48	1.4.58	1.4.62	1.4.63	17	u.f.nr. 1.5.52–30.4.53.
fr. E. M. Nørgaard	24.11.29	1.5.51	1.4.58	1.4.60		12	
fr. A. M. Krogh	8.4.24	1.4.47	1.11.57	1.4.61		12	
fr. G. Ø. Hultquist (1/2 tj.)	7.11.35	1.12.56	1.4.58	1.4.61		9	
fr. U. S. Hansen	14.4.37	.....	1.12.59	1.4.61		7	
fr. K. Jensen	3.12.28	1.5.50	1.4.58	1.4.62		12	
fr. G. H. Løcke	31.5.32	1.6.53	1.4.58	1.4.62		7	
fr. G. M. Bendt	1.10.32	1.10.53	1.4.58	1.4.62		12	
fr. G. K. Nielsen	1.11.25	1.11.46	1.4.54	1.4.63		12	u.f.nr. 1.6.61–31.5.62
fr. I. M. Madsen	30.12.33	.....	1.4.62	1.4.65		12	
fr. A. Jørgensen (½ tj.)	16.9.39	.....	1.10.63	1.5.67		7	
fr. K. L. Villadsen (½ tj.)	6.10.42	.....	1.11.63	1.1.68		7	
fr. A. Frandsen	19.8.43	.....	1.9.64	1.1.69		7	
fr. L. H. Olsen	21.9.43	.....	1.10.64	1.1.69		7	
fr. E. Berntsen	9.9.43	.....	1.5.65	1.1.69		7	
fr. J. H. Hansen	19.12.45	.....	1.5.67	1.6.71		7	
fr. J. D. Clemensen (½ tj.)	10.9.46	.....	1.10.67	1.8.71		12	
fr. M. M. Kramer (½ tj.)	10.9.48	.....	1.3.70	1.9.71		12	
fr. R. Andersen	5.5.52	.....	1.6.72	1.2.75		12	tjf. u.l. 1.11.72–30.9.73
fr. I. Lund (½ tj.)	17.10.51	.....	1.4.72	1.9.75		7	
fr. R. Mikkelsen (½ tj.)	26.10.50	.....	1.6.72	1.2.76		7	
fr. K. G. R. Rasmussen	14.6.50	.....	1.7.71			3	
fr. A. E. G. H. Børsen	15.8.50	.....	1.4.72	.....		3	elevuddannelse
fr. J. Murmann	9.12.51	15.11.69	1.1.73			3	

SLÆGTSFORSKERNES BIBLIOTEK

Navn	Født	Kontorist eller indtr.	Kontor-assistent II	Kontor-assistent I	Over-kontor-assistent	Lønramme	Anmærkninger
(Randers)							
fr. I. Gammelgaard	16.1.53	15.1.71	1.2.73			3	
fr. G. E. Olsen	25.2.51	.....	1.8.72			3	tjf.u.l. 1.8.73–30.6.74
fr. B. M. Wraa	31.5.51	1.4.71	1.4.73			3	
fr. A. D. Gerlach	2.3.50	1.2.71	1.2.73			3	tjf.u.l. 1.3.–30.6.74
fr. B. V. Sørensen	10.7.52	1.6.71	1.6.73			3	
fr. L. Kjeldsen-Kragh	24.9.53	1.7.71	1.10.73			3	
fr. I. E. Christensen	29.8.53	1.8.71	1.9.73			3	
fr. G. P. Pedersen	5.12.50	1.10.71	1.10.73			1	
fr. G. Asferg	17.1.54	1.2.72	1.2.74			1	
fr. A. L. W. Svenningsen	4.6.52	1.6.72	1.8.74			1	
fr. H. Christensen (½ tj.)	20.3.38	1.1.73	1.3.75			1	tjf.u.l. 1.7.76–
fr. B. Nielsen	16.10.51	1.1.73	1.1.75			1	
P. Bach	30.9.40	1.12.75	1.12.75			1	pb. 1.3.64–30.11.75
Ringkøbing							
fr. A. K. Sørensen	10.12.23	1.7.46	1.4.53	1.4.62		7	
fr. B. Nielsen (½ tj.)	9.9.51	.....	1.4.72	1.4.75		7	
fr. A. N. Vendelbo	1.4.51	1.11.72	1.11.74			3	
Silkeborg							
fr. I. A. Bæk	4.8.27	1.11.48	1.4.56	1.4.60		12	
fr. A. Bang	20.1.50	.....	1.1.72	1.4.75		12	
fr. M. B. Schulze (½ tj.)	22.3.51	.....	1.4.72	1.6.75		7	
fr. J. M. Jensen (½ tj.)	28.12.46	.....	1.1.68	1.11.75		7	
fr. J. Elkjær (½ tj.)	27.11.45	.....	1.12.66			3	
fr. E. K. U. Mathiasen (½ tj.)	31.12.46	.....	1.1.68			3	
fr. K. M. Christensen	21.10.53	1.11.70	1.11.73			3	
fr. C. K. S. Jørgensen	14.7.54	1.11.71	1.8.74			1	
fr. P. I. Kristensen	6.3.52	1.3.73	1.3.75			1	
fr. K. C. Gjødvad	20.6.52	1.9.73	1.9.75			1	
fr. B. M. Andersen	28.8.55	1.10.73	1.10.75			1	
Skanderborg							
fr. B. E. Johnsen (½ tj.)	19.4.48	.....	1.5.69	1.9.71		9	
fr. D. T. Larsen (½ tj.)	30.7.47	.....	1.5.69	1.11.71		9	
fr. D. S. Hansen	29.9.50	1.2.71	1.2.73	1.4.75		7	
fr. I. S. Nielsen	17.4.53	1.4.71	1.5.73	1.4.76		7	
fr. L. Jensen	3.7.51	1.9.71	1.11.73			1	
fr. J. Schultz	2.4.38	9.7.73	1.8.75			3	
fr. B. Josiassen	27.7.55	1.10.74	1.10.76			1	
Skjern							
fr. M. Thomsen	7.11.51	.....	1.5.72			3	
Tarm							
fr. K. M. Møller (½ tj.)	5.10.41		1.3.72			3	
Varde							
fr. T. Christensen (½ tj.)	8.6.37	.....	1.6.60	1.4.66		7	tjf.u.l. 1.3.–30.9.72.
fr. L. Møller (½ tj.)	28.7.48	.....	1.10.69	1.10.72		7	
fr. L. Poulsen	21.11.51	.....	1.4.72	1.4.75		7	
fr. H. M. Jakobsen	25.5.53	1.4.72	1.4.74	1.4.75		7	
fr. T. J. Jensen	27.2.34	.....	1.10.55	.....		3	ude af post- og telegrafv. 1.5.63–28.2.74
fr. A. M. Sørensen (½ tj.)	25.6.48	.....	1.7.69			3	
fr. E. W. Madsen	26.6.39	10.1.72	1.2.74			1	
fr. J. Thøgersen	28.1.54	15.5.72	1.6.74			1	
fr. I. M. Nielsen	26.2.54	15.1.73	1.2.75			1	

SLÆGTSFORSKERNES BIBLIOTEK

Navn	Født	Kontorist eller indtr.	Kontor-assistent II	Kontor-assistent I	Over-kontor-assistent	Lønramme	Anmærkninger
Vejle							
fr. G. G. Nielsen	5.5.18	1.6.42	1.4.49	1.4.53		12	
fr. V. Pedersen	13.2.26	1.3.47	1.4.55	1.4.61		12	
fr. T. Sørensen (1/2 tj.)	23.8.28	1.9.49	1.4.57	1.4.61		9	
fr. B. Pedersen	7.8.42	.....	1.9.63	1.10.67		12	
fr. T. Christensen	10.1.43	.....	1.2.64	1.8.68		9	
fr. T. Kristiansen	15.12.42	.....	1.4.65	1.8.68		7	
fr. H. J. Hansen (1/2 tj.)	7.11.44	.....	1.12.65	1.1.69		9	
fr. I. S. Lund (1/2 tj.)	28.3.45	.....	1.4.66	1.11.69		7	
fr. R. L. Jørgensen	10.8.45	.....	1.9.66	1.11.69		7	
fr. K. Hesselberg (½ tj.)	10.5.45	.....	1.6.66	1.3.72		9	
fr. H. Laursen (½ tj.)	13.2.47	.....	1.3.68	1.4.72		7	
fr. K. B. Klausen	20.10.47	.....	1.12.68	1.4.72		7	
fr. U. Jørgensen (½ tj.)	12.7.52	.....	1.8.72	1.1.73		7	ktass. I 1.1.–30.9.69, u.f.nr. 16.8.64–16.5.65
fr. A. Olesen	14.7.42	.....	1.10.63	1.5.75		7	
fr. S. Andersen (½ tj.)	1.1.53	1.7.69	1.1.73	1.4.76		9	ude af post- og telegrafv. 1.10.69–29.2.72
fr. I. G. Laursen (½ tj.)	14.11.45	.....	1.12.66			3	ktass. I 1.3.71–31.3.72.
fr. I. K. Kristiansen	16.3.48	.....	1.4.69			3	
fr. M. K. Kiim (½ tj.)	9.10.48	.....	1.11.69			3	
fr. A. Jensen (½ tj.)	30.6.36	1.7.57	1.4.58			3	ude af post- og telegrafv. 1.1.59–31.1.73.
fr. T. Jensen	14.12.51	.....	1.4.72			3	
fr. S. Kringelum	5.8.52	.....	1.9.72			3	
fr. K. B. Hansen	10.9.51	1.1.72	1.1.74			3	
fr. J. Lyhne	8.4.54	1.1.72	1.5.74			3	
fr. K. Nielsen	5.9.55	18.9.72	1.10.75			1	tjf.u.l. 1.6.76–
fr. M. Hansen	3.11.50	1.3.74	1.5.76			1	
fr. B. Jensen	25.6.55	1.7.74	1.7.76			1	
Århus							
fr. I. L. H. Pedersen	1.9.17	1.9.41	1.4.46	1.4.50	1.4.63	17	
fr. G. Nielsen	12.11.26	1.12.47	1.11.54	1.4.61	1.4.66	17	
fr. I. M. Worm	2.10.12	1.11.36	1.4.44	1.4.46	1.5.66	17	
fr. R. G. Frandsen	4.1.25	1.4.46	1.4.55	1.4.61	1.4.69	17	ude af post- og telegrafv. 1.2.49–28.2.51.
fr. I. Petersen	26.2.23	1.4.46	1.4.52	1.4.59		9	
fr. M. Laursen	28.10.23	1.4.46	1.4.52	1.4.59		12	
fr. E. M. Hansen	27.12.24	1.7.46	1.4.53	1.4.61		12	
fr. E. Jensen	24.9.27	1.9.55	1.4.58	1.4.61		12	
fr. I. Nielsen	17.4.29	1.5.50	1.4.57	1.4.62		12	u.f.nr. 1.9.51–30.4.52.
fr. E. Vang	24.3.29	1.4.50	1.4.58	1.4.62		12	
fr. K. G. Petersen (½ tj.)	26.9.39	.....	1.10.61	1.4.62		9	u.f.nr. 1.4.–30.9.66
fr. R. E. M. Sørensen	22.4.32	1.6.54	1.4.58	1.4.63		7	
fr. L. C. Clausen	3.4.39	.....	1.1.62	1.11.65		12	
fr. A. M. Aagaard	4.3.43	.....	1.4.64	1.5.68		12	
fr. K. Hansen	19.4.44	.....	1.6.65	1.1.69		9	
fr. E. Hundtofte (½ tj.)	2.2.29	1.6.51	1.4.58	1.3.70		9	ude af post- og telegrafv. 1.5.61–31.8.68.
fr. L. O. Andresen	13.1.46	.....	1.2.67	1.3.70		7	
fr. E. M. Møller	15.1.46	.....	1.4.68	1.9.71		12	
fr. M. J. Bitsch	24.5.46	.....	1.6.68	1.9.71		12	
fr. B. E. Madsen	18.10.47	.....	1.12.68	1.9.71		7	
fr. D. Nielsen (½ tj.)	28.4.46	.....	1.3.69	1.9.71		7	
fr. B. S. Christiansen	13.10.48	.....	1.11.69	1.9.71		9	
fr. I. D. Johnsen	15.12.32	.....	.....	1.4.72		9	
fr. E. Lykke	11.8.45	.....	1.3.70	1.4.72		9	
fr. S. E. Lajer	25.8.49	.....	1.9.70	1.10.73		9	
fr. C. Nicolajsen	5.9.49	.....	1.5.71	1.12.73		7	

SLÆGTSFORSKERNES BIBLIOTEK

Navn	Født	Kontorist eller indtr.	Kontor-assistent II	Kontor-assistent I	Over-kontor-assistent	Lønramme	Anmærkninger
(Århus)							
fr. M. B. Thomasen	14.3.50	.....	1.9.71	1.12.73		7	
fr. A. M. Olesen	26.3.50	.....	1.4.71	1.12.73		7	tjf.u.l. 1.5.–30.6.75
fr. M. F. West	15.1.50	.....	1.12.71	1.4.75		9	
fr. L. Petersen	10.4.50	.....	1.12.71	1.4.75		9	
fr. J. E. Jensen	1.6.51	.....	1.4.72	1.9.75		7	
fr. I. K. Andersen (½ tj.)	11.12.48	1.10.72	1.12.74	1.9.75		9	
fr. A. E. Andersen (½ tj.)	20.11.27	1.12.48	1.4.58	1.4.76		7	ktass. I 1.4.62–31.10.72
fr. B. M. Groth	4.2.52	.....	1.4.72	1.5.76		9	
fr. H. Dreyer	4.11.52	1.10.70	1.12.72	1.5.76		7	
fr. J. P. Mortensen (½ tj.)	20.7.51	.....	1.4.72	1.7.76		7	
fr. M. L. Johannsen	22.11.38	.....	1.9.61			3	
fr. B. M. Basland	28.11.44	.....	1.12.65			3	tjf.u.l. 1.6.–30.11.73 ktass. I 1.1.69–30.9.76
fr. H. Rasmussen (½ tj.)	12.10.46	.....	1.11.67			3	ktass. I 1.8.70–31.5.71.
fr. H. Åkerlund	20.4.48	.....	1.5.69			3	
fr. B. Sønder	10.9.48	.....	1.10.69			3	
fr. B. G. Nielsen	22.10.49	.....	1.1.71			3	
fr. I. Pedersen	21.11.49	.....	1.3.71			3	
fr. K. Bannas	6.8.50	.....	1.12.71			3	
fr. S. Christensen	13.9.51	.....	1.4.72			3	
fr. H. J. Larsen	5.11.51	.....	1.4.72			3	
fr. M. Wiinholt	17.1.49	.....	1.4.71			3	tjf.u.l. 1.11.73–31.10.74
fr. H. C. Larsen	30.9.52	.....	1.10.72			3	
fr. L. Pedersen	13.3.50	.....	1.10.72			3	
fr. A. B. K. Kamel	22.1.51	.....	1.10.72			3	
fr. L. Christensen	22.6.53	1.8.70	1.7.73			3	
fr. L. A. Bjelgart	30.8.53	1.8.70	1.9.73			3	
fr. K. Jensen	10.7.49	.....	1.8.72			3	tjf.u.l. 1.12.73–30.4.74
fr. L. D. Nielsen	16.3.50	1.11.70	1.11.72			3	
fr. A. Eriksen	30.1.53	15.3.71	1.4.73			3	
fr. I. Johnsen	16.3.53	1.4.71	1.4.73			3	
fr. W. Nielsen	25.5.51	1.6.71	1.6.73			3	
fr. R. E. Jakobsen	30.7.53	1.6.71	1.8.73			3	
fr. K. L. Ernø	12.10.53	1.9.71	1.11.73			3	
fr. J. Christiansen	21.9.50	1.10.71	1.1.74			3	
fr. J. O. Jensen	4.1.51	1.10.71	1.10.73			1	
fr. A. Jensen	26.10.53	1.10.71	1.11.73			3	
fr. B. Ertmann	10.6.54	1.10.71	1.7.74			3	
fr. M. Ø. Skaarup	14.8.52	1.10.71	1.10.73			3	tjf.u.l. 1.4.–31.8.74
fr. T. B. Nordby	16.7.52	1.1.72	1.1.74			3	
fr. A. R. C. Rasmussen	31.12.23	1.12.73	1.12.75			3	
B. L. Simonsen	6.9.39	1.4.75	1.4.75			3	pbud 1.1.62–31.3.75
K. B. Christensen	5.4.52	1.7.75	1.7.75			3	pbud 1.5.72–30.6.75
Afløserpersonale							
Herning							
fr. B. S. Pedersen	2.1.44		1.2.65	1.1.69		9	
Holstebro							
fr. J. Andersen	4.1.51		1.2.72	1.10.73		9	
Vejle							
fr. U. Pedersen	15.4.32	1.1.55	1.4.58	1.4.63		9	
Århus							
fr. S. Nielsen	4.7.50		1.9.71	1.10.73		9	

SLÆGTSFORSKERNES BIBLIOTEK

Postkontorer i 4. distrikt.

Kontor og personale	Lønramme	Anciennitetsnr.
Arden, lr. 22		
(Henføres ved ledighed til lr. 21).		
postmester fr. E. Frederiksen	22	65
Aså, lr. 21		
postmester S. E. Ottosen	21	171
Brønderslev, lr. 29		
postmester W. A. F. Jensen	29	24
kontrollør J. K. G. Andersen	21	260
overassistent fr. K. H. Nielsen	17	123
assistent fr. E. M. K. Petersen	9	31
2½ kontorassistenter I.		
2⅔ kontorassistenter II.		
Byrum, lr. 21		
postmester N. J. Krarup	21	57
1 kontorassistent I.		
Dronninglund, lr. 22		
postmester A. Bundgaard	22	64
assistent fr. B. M. Hansen (⅔ tj.)	9	3
1 kontorassistent I.		
Fjerritslev, lr. 29		
postmester C. N. Nielsen, R.	29	77
kontrollør B. H. Møller	21	385
overassistent J. Nielsen (Brovst)	17	96
— C. J. Christoffersen	17	454
⅔ kontorassistent II.		
Frederikshavn, lr. 34		
postmester A. J. Lund, R.	34	36
overkontrollør K. P. Porskrog	24	178
kontrollør fr. E. M. Nielsen	22	126
— H. Arvidsen (r)	21	249
overassistent O. Guldsmed-Thomsen	17	127
— fr. K. A. Reese (½ tj.)	17	548
— fr. H. Vestergaard (½ tj.)	17	552
assistent T. Jakobsen	9	38
1 overkontorassistent.		
5 kontorassistenter I.		
7½ kontorassistenter II.		
Hadsund, lr. 25		
postmester O. H. N. Jensen	25	74
overassistent J. Christensen	17	223
1 kontorassistent I.		
2 kontorassistenter II.		
Hals, lr. 21		
postmester A. Kolle	21	48
⅔ kontorassistent I.		
Hirtshals, lr. 22		
postmester		
overassistent K. Larsen	17	491
2 kontorassistenter II.		
Hjallerup, lr. 21		
postmester A. J. Haulrich	21	49
1 kontorassistent I.		

Kontor og personale	Lønramme	Anciennitetsnr.
Hjørring, lr. 34		
postmester A. M. K. Christensen, R.	34	47
overkontrollør A. Vorre	24	199
kontrollør J. K. Nielsen	21	228
— G. A. Davidsen	20	503
overassistent H. Jessen	17	26
— L. P. Pedersen	17	159
6½ kontorassistenter I.		
4 kontorassistenter II.		
Hobro, lr. 32		
postmester J. Hvirring	32	93
kontrollør B. Würtz	22	394
overassistent N. Borup	17	92
— V. Skaarup (Mariager)	17	210
— K. M. Christensen	17	258
assistent fr. A. G. A. Skaarup (½ tj.)	9	219
3½ kontorassistenter I.		
2⅔ kontorassistenter II.		
Hurup Thy, lr. 26		
postmester A. G. Hansen	26	173
assistent	9	
1 kontorassistent I		
Lemvig, lr. 31		
postmester H. J. W. Nørgaard	31	63
kontrollør J. C. Tidemann	21	163
overassistent S. A. Knudsen	17	359
1 kontorassistent I.		
1⅔ kontorassistenter II.		
Løgstør, lr. 25		
postmester C. G. Ottosen, R.	25	3
overassistent M. N. Pedersen	17	420
2½ kontorassistenter II.		
Løkken, lr. 21		
postmester E. Hansen	21	80
Nibe, lr. 25		
postmester O. A. A. Rasmussen	25	33
assistent fr. J. I. Kristensen	9	497
Nykøbing M., lr. 31		
postmester P. R. Gaardhøje, R.	31	22
kontrollør J. E. Kristensen	21	453
overassistent E. B. Jensen	17	3
— G. F. Petersen	17	6
3 kontorassistenter I.		
2 kontorassistenter II.		
Nørresundby, lr. 32		
postmester C. J. Thode, R.	32	9
kontrollør S. T. Svendsen	22	128
— P. H. Larsen	20	540
overassistent fr. G. Coers	17	308
— E. Andreasen (Vodskov)	17	321
assistent fr. M. L. Larsen (½ tj.)	9	397
— fr. A. G. Kristensen (½ tj.)	9	440
5 kontorassistenter I.		
3½ kontorassistenter II.		

SLÆGTSFORSKERNES BIBLIOTEK

Kontor og personale	Lønramme	Anciennitetsnr.
(Nørresundby)		
Postekspedition Nørresundby 1, lr. 19		
postforvalter fr. E. L. Stoltenberg	19	49
Roslev, lr. 26		
postmester I. S. Nikolajsen, R	26	6
overassistent H. J. Hagelquist	17	357
Sindal, lr. 22		
postmester A. P. Nielsen	22	12
1 kontorassistent I.		
Skagen, lr. 25		
postmester P. Jørgensen	25	112
overassistent O. T. Gajhede	17	53
— A. S. Pedersen	17	484
2 kontorassistenter I.		
2 kontorassistenter II.		
Skive, lr. 34,		
postmester A. H. Carlsen	34	50
overkontrollør B. Eithz	25	77
post- og telegrafkasserer H. P. E. Roslev	24	11
kontrollør C. F. Petersen	21	327
overassistent fr. E. Roslev	17	42
— J. K. Hylander	17	384
$7^1/_6$ kontorassistenter I.		
4 kontorassistenter II.		
Skørping, lr. 22		
postmester P. W. Jensen	22	22
$^2/_3$ kontorassistent I.		
Struer, lr. 29		
postmester B. L. Kofoed, R	29	45
kontrollør W. Horne	21	302
overassistent L. K. Pedersen	17	43
— B. V. Andersen	17	329
2 kontorassistenter II.		
Sæby, lr. 26		
postmester W. Grunnet	26	109
overassistent E. V. Sudergaard	17	137
assistent S. W. Gadekær	9	110
$^2/_3$ kontorassistent II.		
Thisted, lr. 32		
postmester C. Lorentzen	32	30
kontrollør J. S. Kiel	22	120
— O. Jakobsen	20	538
overassistent J. Thorsted	17	203
— V. Nørgaard	17	404
assistent H. E. Olesen	9	104
4 kontorassistenter I.		
$4^1/_6$ kontorassistenter II.		

Kontor og personale	Lønramme	Anciennitetsnr.
Viborg, lr. 34 + ST 900		
postmester P. J. Ø. Aue	34	3
overkontrollør E. H. Birch	27	25
kontrollør C. P. Gøbel	21	92
— J. W. Olsson	21	242
— V. G. Bøjesen	21	375
— P. H. Cubel	20	499
overassistent E. H. Brodersen	17	48
— E. H. Hansen	17	63
— L. Nielsen	17	98
— K. E. Sørensen	17	485
1 overkontorassistent.		
$8^1/_2$ kontorassistenter I.		
$4^1/_6$ kontorassistenter II.		
Vinderup, lr. 22		
postmester H. C. Jensen	22	67
overassistent T. B. Larsen	17	544
Vrå, lr. 21		
postmester		
Åbybro, lr. 26		
postmester P. S. Eilertsen	26	7
overassistent K. Antvorskov	17	215
2 kontorassistenter I.		
Ålborg, lr. 36		
postmester N. N. F. Knudsen	36	7
overkontrollør I. D. Nielsen	28	186
— J. Kruse	24	198
post- og telegrafkasserer H. N. P. Hansen	29	12
kontrollør K. Skinnerup	21	93
— H. S. Pedersen	21	110
— A. R. Hylle	21	281
— E. H. Andersen	21	316
— B. Have	21	334
— fr. J. S. Dahm	21	354
— E. V. Jensen	20	377
— C. Christensen	20	442
overassistent B. Jensen	17	109
— A. C. Kristensen	17	173
— fr. I. K. B. Nielsen	17	200
— fr. J. K. Nielsen	17	243
— fr. D. K. Petersen	17	356
— N. L. Laursen	17	403
— fr. B. S. Andersen (½ tj.)	17	490
— fr. K. M. Lykke	17	492
assistent fr. V. G. Hansen (½ tj.)	9	42
2 overkontorassistenter.		
$21^5/_6$ kontorassistenter I.		
20 kontorassistenter II.		

SLÆGTSFORSKERNES BIBLIOTEK

Kontor og personale	Lønramme	Anciennitetsnr.
(Ålborg)		
Postekspedition Ålborg 1, lr. 21		
postforvalter fr. C. Broeng	21	333
Postekspedition Ålborg 2, lr. 21		
postforvalter F. Larsen	21	11
Postekspedition Ålborg 3, lr. 26		
postforvalter M. P. Jensen	26	72
Postekspedition Ålborg 4, lr. 21		
postforvalter fr. E. K. Andersen	21	489
Postekspedition Ålborg 5, lr. 21		
(Henføres ved ledighed til lr. 19).		
postforvalter L. E. Christoffersen	21	346
Postekspedition Ålborg 6, lr. 21		
postforvalter A. J. S. Fredborg	21	106
Postekspedition Ålborg SV		
Postekspedition Ålborg SØ, lr. 19		
postforvalter A. S. Christensen	19	8
Postekspedition Ålborg Øst		
Ålestrup, lr. 21		
postmester E. L. Henriksen	21	203
Års, lr. 29		
postmester A. Gyldenhof	29	72
kontrollør A. Sørensen	21	379
assistent N. K. Jensen	9	482
$2^1/_2$ kontorassistenter I.		
2 kontorassistenter II.		
Afløserpersonale.		
Brønderslev: medhjælper fr. J. M. Jensen	2	27
Frederikshavn: assistent fr. O. M. Hugöy	9	495
Hjørring: overassistent H. N. Mæhle	17	245
assistent O. J. Sørensen	9	87
— fr. T. G. Terp	9	572
Hobro: assistent J. L. Rosenberg	9	366
— K. D. Jensen	9	470
Lemvig: assistent L. Sørensen	9	269
Løgstør: medhjælper R. H. Nielsen	2	43
Nykøbing M: medhjælper E. V. Lemming	2	13
Nørresundby: assistent E. Jørgensen	9	490
— fr. L. A. Larsen	9	524
medhjælper fr. E. J. Pedersen	2	7
Skive: assistent fr. I. M. Jensen	9	398
— H. Ruby	9	419
medhjælper E. Hvam	2	23
Thisted: assistent J. M. Christensen	9	274
— T. S. Martinsen	9	519
Viborg: assistent B. Andersen	9	249
— fr. C. K. Rasmussen	9	503
— E. J. Jensen	9	513
Ålborg: overassistent E. Strunge	17	204
— H. W. Sørensen	17	237
— H. V. Jakobsen	17	247
— L. Kristensen	17	557
assistent B. Nielsen	9	24
— fr. L. Poulsen	9	41
— fr. B. Satsman	9	45
— L. H. Jensen	9	64
— N. J. Andersen	9	155
— fr. L. Persson	9	237
— H. J. Thomsen	9	250
— E. A. Jensen	9	262
— T. Madsen	9	264
— fr. H. K. Jensen (½ tj.)	9	287
— J. M. Ø. Pedersen	9	358
— J. B. Kristiansen	9	439
— P. S. Madsen	9	464
— M. B. Pedersen	9	481
— P. J. Hansen	9	516
— L. S. Christiansen	9	596
— N. S. Hundborg	9	602
— fr. E. K. Olesen	9	615
medhjælper J. M. Kristensen	2	5
— J. Nielsen	2	16
Års: assistent M. Andersen	9	123

I Fjerritslev, Hirtshals, Hobro, Nykøbing M., Skagen, Struer, Viborg og Vinderup udfyldes 1 assistentplads af en overassistent.

I Frederikshavn udfyldes 1 assistentplads af 2 overassistenter med ½ tjeneste.

I Ålborg udfyldes 2½ assistentpladser af overassistenter.

SLÆGTSFORSKERNES BIBLIOTEK

Kontorassistentpersonale ved postkontorer i 4. distrikt.

Navn	Født	Kontorist eller indtr.	Kontor-assistent II	Kontor-assistent I	Over-kontor-assistent	Lønramme	Anmærkninger
Brønderslev							
fr. A. M. Jensen (½ tj.)	12.4.34	1.6.56	1.4.58	1.4.64		9	
fr. A. M. Gedebjerg (½ tj.)	11.1.50	.....	1.2.71	1.3.71		9	
fr. B. E. Burskov (½ tj.)	30.9.50	1.1.71	1.1.73	1.12.74		9	
fr. K. H. Thomsen	23.9.51	.....	1.4.72	1.2.75		7	
fr. A. V. Andersen (⅔ tj.)	3.9.53	16.4.71	1.10.73			3	
fr. I. K. Andersen	19.5.52	1.5.71	1.5.73			3	
fr. A. M. T. Hansen	7.6.52	1.5.74	1.5.76			3	
Byrum							
fr. A. V. Jensen	6.4.39			1.4.72		7	
Dronninglund							
fr. K. C. Jensen (½ tj.)	1.8.47		1.8.72	1.10.72		7	
Fjerritslev							
fr. I. J. Nielsen (⅔ tj.)	1.7.47	1.3.73	1.3.73			3	
Frederikshavn							
fr. M. L. O. Olesen	7.10.12	1.11.36	1.4.46	1.4.50	1.9.68	17	
fr. C. V. Jacobsen	30.4.23	1.4.46	1.4.51	1.4.58		9	
fr. J. Lind	20.3.41	.....	1.4.62	1.4.66		9	tjf.u.l. 1.1.–30.4.75
fr. A. M. Jakobsen (½ tj.)	14.6.44	.....	1.7.65	1.4.69		7	
fr. A. M. Jakobsen (½ tj.)	16.2.45	.....	1.4.66	1.6.70		7	
fr. B. F. Sørensen (½ tj.)	23.11.46	.....	1.12.67	1.10.73		7	
fr. D. Sørensen	13.12.48	.....	1.12.71	1.10.74		9	
fr. A. M. Schmidt (½ tj.)	6.6.39	.....	1.4.65	.....		3	ktass. I 1.8.68–31.3.74
fr. I. Nepper (½ tj.)	9.6.36	1.1.58	1.4.58			3	fude af post- og telegrafv. 11.6.63–31.3.74
fr. E. Sørensen	18.2.49	.....	1.3.70			3	
fr. I. M. Jørgensen	3.11.50	....	1.5.72			3	tjf.u.l. 1.7.–30.9.76
fr. J. I. Christensen (½ tj.)	20.6.52	1.4.71	1.12.73			1	
fr. Y. Jensen	17.10.54	1.12.72	1.12.74			1	
fr. B. Levin	11.6.56	1.8.73	1.7.76			1	
fr. R. Poulsen	18.1.39	1.4.74	1.4.74			3	
fr. I. Sønderskov	4.6.40	1.4.74	1.4.76			1	
Hadsund							
fr. B. Kruse	9.7.54	1.7.72	1.8.74	1.4.75		7	
fr. M. M. Lørup	27.2.54	1.3.72	1.3.74			3	
fr. L. Sørensen	1.4.54	1.3.72	1.4.74			3	
Hals							
fr. J. Møller (⅔ tj.)	2.8.27			1.4.72		7	
Hirtshals							
fr. J. Jensen	17.6.43	1.11.72	1.11.74			3	
fr. N. Ottosen	7.7.54	1.3.73	1.5.75			3	
Hjallerup							
fr. B. O. Haulrich	5.6.32			1.4.72		7	
Hjørring							
fr. E. Sørensen	30.6.25	1.2.53	1.4.57	1.4.60		9	
fr. E. K. R. Jensen (½ tj.)	20.4.32	1.5.53	1.4.58	1.4.61		9	
fr. I. Sørensen	21.1.40	.....	1.2.61	1.4.66		12	
fr. K. B. Pedersen (½ tj.)	27.6.45	.....	1.7.66	1.11.71		9	
fr. A. Møller	30.3.48	.....	1.4.69	1.11.71		7	

SLÆGTSFORSKERNES BIBLIOTEK

Navn	Født	Kontorist eller indtr.	Kontor-assistent II	Kontor-assistent I	Over-kontor-assistent	Lønramme	Anmærkninger
(Hjørring)							
fr. M. Fisker (½ tj.)	12.3.52	1.1.71	1.1.73	1.3.73		9	
fr. A. L. Jensen	14.5.50	1.1.71	1.1.73	1.5.74		7	
fr. L. V. Pedersen	10.2.53	1.1.71	1.3.73	1.2.76		7	
fr. B. S. Christensen (½ tj.)	16.9.48	1.2.71	1.2.73			3	
fr. E. M. Jensen	28.6.34	23.1.73	1.2.75			3	
fr. E. Jensen	13.10.47	1.8.73	1.8.75			3	
fr. G. B. Nielsen	8.6.54	8.10.73	1.11.75			3	
fr. B. H. Jensen (½ tj.)	19.12.53	1.2.74	1.4.76			1	
fr. E. K. Olesen	4.9.56	1.8.74	1.10.76			1	
Hobro							
fr. M. Nielsen	29.12.28	1.1.50	1.4.57	1.4.60		9	
fr. I. F. Nielsen	5.2.33	1.7.54	1.4.58	1.4.64		9	
fr. G. M. Petersen	17.9.36	.....	1.2.59	1.4.65		7	
fr. I. S. Madsen (½ tj.)	8.2.45	.....	1.3.66	1.3.71		7	
fr. I. D. Hall	16.11.46	.....	1.9.72			3	
fr. J. L. Jørgensen	24.8.42	1.1.74	1.1.76			3	
fr. E. B. Christensen (⅔ tj.)	2.6.49	1.3.74	1.3.76			1	
Hurup Thy							
fr. E. N. Nielsen	24.12.47	1.12.72	1.12.72	1.4.76		7	
Lemvig							
fr. A. M. K. Krarup	18.6.54	1.10.72	1.10.74	1.10.76		9	
fr. A. H. Bitsch (⅔ tj.)	11.10.46	1.12.73	1.12.75			3	
Løgstør							
fr. J. M. Pedersen (½ tj.)	14.3.48	.....	1.4.69			3	tjf.u.l. 1.6.–31.10.74
fr. A. L. Eskildsen (½ tj.)	29.1.53	17.4.72	1.5.74			3	
fr. I. Pedersen (½ tj.)	25.3.49	1.6.73	1.6.73			3	
Nykøbing M							
fr. A. Korsgaard	28.6.45	.....	1.7.66	1.3.71		9	
fr. A. N. Mogensen	12.7.49	.....	1.8.70	1.10.72		9	
fr. M. Jespersen	22.6.53	15.3.72	1.4.74	1.3.75		7	
fr. K. M. D. Østergaard	10.6.53	1.8.72	1.8.74			3	
fr. A. Bonde	6.9.56	1.10.74	1.10.76			1	
Nørresundby							
fr. L. H. Pilgaard	25.9.35	.....	.....	1.4.72		9	
fr. S. H. Lüth	15.8.52	.....	1.9.72	1.10.72		9	
fr. B. Johansen	13.12.52	15.3.70	1.1.73	1.7.74		9	
fr. B. Urth	9.8.27	1.3.73	1.3.75	1.4.75		7	
fr. G. M. Kiilerich	17.9.49	1.3.72	1.3.74	1.4.76		7	
fr. M. Ø. Jørgensen (½ tj.)	15.10.48	1.5.72	1.5.74			3	
fr. M. R. Knudsen	11.3.54	1.12.72	1.12.74			3	
fr. J. J. Granat	24.6.55	1.4.74	1.4.76			1	
fr. H. Nielsen	6.1.56	1.5.74	1.5.76			1	
fr. S. L. Højsgaard	24.5.55	1.9.74	1.9.76			1	
Sindal							
fr. G. Porskrog (½ tj.)	12.8.31	1.9.52		1.1.74		7	ude af post- og telegrafv. 1.5.55–31.12.73
Skagen							
fr. H. Sørensen (⅔ tj.)	16.1.47	.....	1.2.68	1.10.72		7	
fr. H. E. Iversen (⅔ tj.)	31.7.51	.....	1.4.72	1.9.73		7	
fr. E. D. Andersen (⅔ tj.)	12.2.48	.....	1.5.70	1.2.75		7	
fr. B. Korsgaard (⅔ tj.)	15.11.50	1.8.71	1.10.73			3	
fr. B. A. Rasmussen (⅔ tj.)	21.1.48	16.5.73	1.6.75			3	
fr. H. M. K. Trolle (⅔ tj.)	27.3.49	1.10.74	1.10.76			1	

SLÆGTSFORSKERNES BIBLIOTEK

Navn	Født	Kontorist eller indtr.	Kontor-assistent II	Kontor-assistent I	Over-kontor-assistent	Lønramme	Anmærkninger
Skive							
fr. A. I. Pedersen (2/3 tj.)	11.3.33	1.4.54	1.4.58	1.4.64		12	
fr. I. Pedersen (1/2 tj.)	8.1.38	.....	1.2.59	1.4.65		9	
fr. B. N. Andersen (½ tj.)	25.2.45	.....	1.3.66	1.10.69		7	
fr. I. Vestergaard (½ tj.)	11.12.46	.....	1.1.68	1.6.70		9	
fr. K. V. Jensen (½ tj.)	2.4.45	.....	1.5.66	1.3.71		9	
fr. I. H. Jensen	3.11.45	.....	1.12.66	1.5.71		7	
fr. T. Pedersen	11.11.36	.....	1.6.60	1.11.71		9	ude af post- og telegrafv. 1.10.61–30.6.69.
fr. R. H. Jørgensen (½ tj.)	26.3.48	.....	1.4.69	1.11.74		7	
fr. B. L. Kjeldsen	16.4.37	1.12.71	1.12.73	1.12.74		9	
fr. M. Graversen	26.8.27	1.1.72	1.1.74	1.5.76		7	
fr. A. H. Dalgaard (½ tj.)	12.2.47	.....	1.3.68			3	
fr. E. M. Andersen	10.4.53	15.1.72	1.2.74			3	
fr. G. A. B. Christensen	18.12.52	1.3.73	1.8.75			3	
fr. B. Pedersen	2.7.56	15.6.74	1.8.76			1	
fr. B. H. Jensen	28.5.55	1.9.74	1.9.76			1	
Skørping							
fr. M. C. B. Justsen (⅔ tj.)	11.8.30			1.11.75		7	ass. 1.9.52–31.1.60, ude af post- og telegrafv. 1.2.60–31.10.75
Struer							
fr. H. Liebsch (½ tj.)	17.11.32	1.9.54	1.4.58			3	tjf.u.l. 1.4.72–31.1.73
fr. U. L. Jensen (½ tj.)	4.11.51	.....	1.9.72			3	ktass I 1.4.65–31.1.73
fr. E. M. Andersen	22.1.52	1.1.72	1.1.74			3	
Sæby							
fr. B. Lassesen (⅔ tj.)	10.1.49	11.11.71	1.12.73			3	
Thisted							
fr. A. E. Kjær (½ tj.)	9.5.21	1.6.45	1.4.50	1.4.58		9	tjf.u.l. 1.4.–14.6.72
fr. U. M. Himmelstrup (1/2 tj.)	7.7.28	1.8.49	1.4.57	1.4.64		9	u.f.nr. 1.12.55–30.4.56 og
fr. K. M. B. Ryltoft (1/2 tj.)	7.4.34	1.9.55	1.4.58	1.4.64		7	1.8.59–29.2.60.
fr. I. N. Jakobsen	12.12.36	.....	1.11.58	1.4.65		7	
fr. B. A. Jørgensen	19.1.43	.....	1.2.64	1.6.68		7	
fr. I. H. Andersen (½ tj.)	11.4.44	.....	1.5.65	1.10.72		9	
fr. I. M. Rasmussen (½ tj.)	4.6.46	.....	1.7.67			3	
fr. C. N. Sunesen (⅔ tj.)	15.1.49	.....	1.4.70			3	
fr. N. G. Mortensen	2.7.52	.....	1.8.72			3	
fr. A. P. Jespersen	26.1.51	1.9.71	1.9.73			3	
fr. B. O. Jensen	2.11.54	1.5.72	1.12.74			1	
fr. H. M. Eriksen	15.7.50	1.9.72	1.9.74			1	tjf.u.l. 1.11.69–31.10.70,
fr. E. M. Kristensen	15.5.47	1.10.76	1.10.76			1	ass. 1.9.69–31.12.71, ude af post- og telegrafv. 1.1.72–30.9.76
Viborg							
fr. A. F. Andersen	28.1.19	1.2.43	1.4.46	1.4.52	1.4.62	17	
fr. E. M. Schaarup	10.5.20	1.6.44	1.4.51	1.10.60		12	
J. Ø. Lund	19.2.19	1.10.54	1.4.58	1.4.62		7	lpb. 1.10.43–30.9.54.
fr. I. M. Dueholm	2.1.43	.....	1.1.65	1.8.68		12	
fr. E. R. Sørensen	22.8.46	.....	1.9.67	1.1.71		12	
fr. M. S. Nielsen	15.1.47	.....	1.6.69	1.1.72		7	
fr. R. Greve	1.9.49	.....	1.9.70	1.1.72		7	

SLÆGTSFORSKERNES BIBLIOTEK

Navn	Født	Kontorist eller indtr.	Kontor-assistent II	Kontor-assistent I	Over-kontor-assistent	Lønramme	Anmærkninger
(Viborg)							
fr. K. E. Jensen (½ tj.)	11.12.46	.....	1.1.71	1.7.72		7	
fr. I. A. Kristiansen	19.4.45	.....	1.10.68	1.4.73		9	
fr. E. G. Olesen	27.6.48	.....	1.4.71	1.9.73		12	
fr. E. Kristensen (½ tj.)	1.3.43	.....	1.3.64	.....		3	ktass. I 1.8.68–31.5.72
fr. K. L. G. Nielsen	24.11.51	.....	1.4.72			3	
fr. I. K. Nielsen	13.8.48	1.7.71	1.7.73			3	
fr. B. T. Borgbjerg	19.5.53	1.9.71	1.11.73			1	tjf.u.l. 1.10.–30.11.72
fr. E. K. Jensen (⅔ tj.)	4.2.49	1.2.72	1.4.74			3	
fr. B. Nielsen	30.7.51	1.3.72	1.5.74			3	
fr. N. F. Fischer	1.10.50	1.5.73	1.5.75			1	
fr. U. N. Nielsen	27.3.52	16.5.73	1.6.75			1	
fr. E. M. Nielsen	28.4.55	16.5.73	1.8.75			1	
fr. E. T. Sørensen	1.11.50	1.1.74	1.3.76			1	
Åbybro							
fr. I. Echers (½ tj.)	12.11.43	1.2.74	1.2.74	1.4.75		7	
fr. L. Nielsen (½ tj.)	17.11.49	1.2.74	1.2.74	1.4.75		7	
fr. M. B. Hansen	3.4.53	1.12.71	1.12.73	1.5.75		7	
Ålborg							
fr. G. Lynnerup	2.2.23	1.4.46	1.4.51	1.4.58	1.4.62	18	
fr. C. V. S. Nielsen	8.5.23	1.4.46	1.4.51	1.4.59	1.4.63	17	
fr. R. Jervild	14.5.23	1.4.46	1.4.51	1.4.59	1.4.65	17	
fr. K. M. Lind	12.2.18	1.3.42	1.8.47	1.4.57	1.6.67	17	
fr. I. H. Frandsen	16.9.27	1.10.48	1.4.55	1.4.61	1.9.68	17	
fr. A. M. Larsen	22.2.29	1.3.50	1.4.58	1.4.61	1.4.69	17	
fr. K. M. S. Jensen	9.3.24	1.4.46	1.4.52	1.12.58	1.3.71	17	
fr. I. B. Jensen	30.3.26	1.4.47	1.4.55	1.4.60		12	
fr. R. L. Nielsen (½ tj.)	2.10.26	1.1.52	1.4.58	1.4.62		9	
fr. A. M. Nør (½ tj.)	25.2.35	1.3.56	1.4.58	1.4.62		9	tjf.u.l. 1.10.74–30.9.75
fr. H. I. Nielsen (½ tj.)	13.12.30	1.5.58	1.5.58	1.9.63		9	
fr. I. Brønnum	7.4.40	.....	1.5.61	1.12.65		12	
fr. A. Wilquin	20.12.37	.....	1.2.59	1.4.66		9	
fr. I. E. R. Jensen (½ tj.)	9.7.40	.....	1.8.61	1.4.66		12	
fr. K. H. Jensen	31.1.42	.....	1.4.63	1.5.67		9	
fr. V. J. B. Møller	25.1.28	1.4.50	1.4.58	1.4.68		7	
fr. J. E. Jensen (⅔ tj.)	18.4.43	.....	1.5.64	1.6.68		7	
fr. J. Jensen	22.8.43	.....	1.9.64	1.1.69		9	
fr. U. Bohn (½ tj.)	31.1.43	.....	1.9.64	1.6.68		9	
fr. E. S. Vilmar	13.11.43	.....	1.12.64	1.1.69		12	
fr. L. Farsø (½ tj.)	2.11.42	.....	1.3.65	1.1.69		7	
fr. J. Skov	9.6.44	.....	1.7.65	1.1.69		9	
fr. B. S. Nielsen	19.1.45	.....	1.2.66	1.8.70		7	
fr. H. S. Lauridsen	4.8.45	.....	1.9.66	1.9.70		9	
fr. H. Mousten	15.11.47	.....	1.12.68	1.3.71		9	
fr. G. Donnerborg	26.5.48	.....	1.6.69	1.3.71		9	
fr. L. B. Jensen	15.2.45	.....	1.3.66	1.4.71		7	
fr. U. Sauer	24.3.45	.....	1.4.66	1.4.71		12	
fr. D. L. Haugaard (½ tj.)	19.2.49	.....	1.5.70	1.3.72		9	
fr. K. M. Antonsen	11.11.23	.....	.....	1.4.72		9	tjf.u.l. 1.11.74–31.3.75
fr. B. Jensen	9.6.44	.....	1.7.65	1.1.73		7	u.f.nr. 1.9.66–31.8.67
fr. J. P. Antonsen (½ tj.)	29.11.48	.....	1.5.70	1.2.73		9	
fr. I. K. Poulsen	9.7.43	.....	1.5.67	1.4.73		7	
fr. G. M. Rasmussen (⅔ tj.)	17.4.50	.....	1.5.71	1.6.73		7	
fr. A. V. Horndal (½ tj.)	24.5.48	.....	1.6.69	1.9.73		9	
fr. L. E. Jensen (½ tj.)	15.11.48	.....	1.12.69	1.9.73		7	
fr. M. S. Dahl	17.9.46	.....	1.3.70	1.9.73		7	

SLÆGTSFORSKERNES BIBLIOTEK

Navn	Født	Kontorist eller indtr.	Kontor-assistent II	Kontor-assistent I	Over-kontor-assistent	Lønramme	Anmærkninger
(Ålborg)							
fr. K. B. Andersen	21.4.49	.....	1.7.70	1.9.73		7	
fr. S. Nielsen (½ tj.)	19.6.30	1.7.51	1.8.72	1.4.76		9	ude af post- og telegrafv. 1.2.54–31.7.72
fr. A. U. Toft (½ tj.)	22.4.50	.....	1.5.71	1.4.76		9	
fr. K. I. Kristensen (½ tj.)	22.4.46	.....	1.5.67			3	
fr. U. B. Markussen	8.12.49	.....	1.1.71			3	
fr. A. Jensen	15.1.50	.....	1.2.71			3	
fr. C. B. Sørensen	12.1.51	.....	1.2.72			3	
fr. L. Riise	25.2.51	.....	1.3.72			3	
fr. S. Hansen	7.8.51	.....	1.4.72			3	
fr. L. M. Høj	30.5.47	.....	1.5.72			3	
fr. L. Jensen	3.4.52	.....	1.5.72			3	
fr. L. H. Olesen	31.7.51	.....	1.6.72			3	
fr. T. E. Lønstrup	8.5.52	.....	1.9.72			3	
fr. J. Nielsen	22.1.51	.....	1.10.72			3	
fr. J. Mikkelsen	8.1.52	.....	1.10.72			3	
fr. K. Hvidberg	5.6.53	1.9.70	1.7.73			3	
fr. K. M. Nielsen	3.12.52	1.10.70	1.1.73			3	
fr. L. K. Antonsen	14.11.49	1.9.71	1.9.73			3	
fr. B. L. Larsen	27.2.54	1.9.71	1.3.74			3	
fr. I. M. Stick	20.8.52	1.4.72	1.4.74			1	
fr. I. N. Zinck	9.7.54	1.4.72	1.8.74			1	
fr. K. L. Nielsen	23.1.52	1.10.71	1.10.73			3	tjf.u.l. 1.11.74–28.2.75 og 1.9.–31.12.75
O. M. Pedersen	20.1.45	1.4.74	1.4.74			3	pb. 1.4.67–31.3.74
Års							
fr. B. Jeppesen	12.8.47	.....	1.6.70	1.3.71		9	
fr. B. Andersen (½ tj.)	13.10.48	.....	1.6.70	1.3.71		9	
O. Bjerregaard	25.6.54	15.8.74	.....	1.9.76		7	
fr. B. M. Sørensen	22.8.51	1.11.70	1.11.72			3	
fr. Z. A. Nielsen	19.6.55	25.6.73	1.7.75			1	
Afløserpersonale.							
Frederikshavn							
fr. E. Pedersen	6.2.40		1.7.61	1.2.66		9	
Nørresundby							
fr. B. M. Bang	25.8.52		1.9.72	1.5.75		9	
Struer							
H. Jensen	27.10.30		1.12.71	1.10.73		9	lpb. 1.5.54–30.11.71.
Ålborg							
fr. B. Rasmussen	31.7.48		1.8.69	1.2.72		9	tjf.u.l. 1.10.73–30.9.74

SLÆGTSFORSKERNES BIBLIOTEK

Telegrafkontorer.

Kontor og personale	Lønramme	Anciennitetsnr.
Blåvand radio, lr. 31		
telegrafbestyrer C. C. Lykke	31	96
kontrollør K. E. Hesselholt (r)	22	104
— G. H. K. Røser (r)	21	111
— B. V. Johansen (r)	21	261
— fr. I. M. Johansen (½ tj.) (r)	21	546
11 radiotelegrafister.		
Kolding, lr. 34		
telegrafbestyrer A. H. Jacobsen, R	34	12
overkontrollør H. E. Toft (f)	27	80
— G. Hansen (f)	24	158
— H. Bang (f)	25	189
kontrollør B. A. Dideriksen (f)	21	135
— H. P. Andersen (f)	21	179
— H. G. Hansen (f)	21	221
— W. B. Lamp (f)	21	225
— F. G. Pedersen (f)	21	252
— C. D. Andersen (f)	21	256
— H. Broeng (f)	21	257
— P. Rasmussen (forstærkerstationen på Rømø) (f)	21	461
— A. Buhl (f)	21	521
— O. Olesen (f)	21	522
— V. K. Andersen (f)	21	523
overassistent H. V. Frederiksen (f)	19	87
— F. Christiansen (f)	19	130
— J. M. Nielsen (f)	19	225
overassistent B. W. Sørensen (f)	19	227
— J. B. Hornum (f)	19	266
— G. Schlünssen (f)	19	267
— C. E. Riise (f)	19	268
— B. Holm (f)	19	297
— J. P. N. Jensen (f)	19	532
— B. Jensen (f)	19	533
2 kontorassistenter I.		
13½ kontorassistenter II.		
Hovedtelegrafkontoret i København, lr 36 + ST 1.200		
telegrafbestyrer C. B. Nielsen, R	36	14
stationsleder K. B. Petersen, R (rf)	32	8
inspektør H. Albrektsen (f)	29	52
overkontrollør V. O. Malmros (f)	27	5
— E. H. E. Schmidt (f)	25	23
— G. Møller (f)	27	150
— K. J. Nielsen (f)	24	159
— T. K. B. Petersen (f)	25	208

Kontor og personale	Lønramme	Anciennitetsnr.
(Hovedtelegrafkontoret)		
kontrollør H. Hansen (r)	22	74
— H. B. Sørensen	21	122
— H. J. Bogh (f)	21	180
— A. Grønbeck (f)	21	182
— K. T. Larsen	21	235
— N. K. J. Vinther	21	307
— K. B. Lørup (f)	21	332
— fr. M. E. Evans (f)	21	412
— S. N. Rytter (f)	21	413
— N. B. Christensen (f)	21	465
— M. Christoffersen (f)	21	525
— F. Hansen	21	549
— P. H. Jensen (f)	21	552
— fr. A. Ljungkvist	21	566
overassistent S. S. Jespersen	17	44
— fr. B. V. Kløjgaard	17	100
— L. O. Pedersen	17	319
— K. A. Larsen (f)	19	323
— L. Nielsen (f)	19	469
— fr. K. I. Nielsen	17	523
24⅔ overkontorassistenter.		
59$^{1}/_{6}$ kontorassistenter I.		
161 kontorassistenter II.		
Regnskabskontoret for telegraf og rigstelefon i København, lr. 34		
telegrafbestyrer K. Clausen, R	34	20
overkontrollør J. M. Damgaard (f)	24	73
post- og telegrafkasserer M. Jensen	24	139
kontrollør S. A. Thomsen	21	439
3 overkontorassistenter.		
17$^{5}/_{6}$ kontorassistenter I.		
12$^{1}/_{3}$ kontorassistenter II.		
Rigstelefonkontoret i København, lr. 36 + ST 1.200		
bestyrer S. C. Nielsen, R	36	3
stationsleder J. P. Kristoffersen, R (rf)	32	1
inspektør E. E. Pedersen (r)	29	51
overkontrollør J. K. Højlund (f)	27	24
— P. H. Eriksen (f)	25	29
— P. Tornbak (f)	25	34
— H. H. Lund (f)	27	66
—	25	

SLÆGTSFORSKERNES BIBLIOTEK

Kontor og personale	Lønramme	Anciennitetsnr.
(Rigstelefonkontoret)		
kontrollør E. C. Petersen (f)	22	34
— H. Christensen (f)	22	40
— J. W. Hjulmand (f)	22	87
— E. Knudsen (f)	22	134
— H. Nielsen (f)	21	140
— K. L. Petersen (f)	21	142
— H. S. Bremer (f)	21	144
— K. H. Christensen (f)	21	164
— fr. I. B. Noer (f)	21	181
— fr. A. N. Schmidt (f)	21	205
— A. P. Pedersen (f)	21	275
— H. Jensen-Agerkilde (f)	21	295
— S. C. Paulsen (f)	21	348
— V. Grøndahl (f)	21	473
— S. E. Jensen (f)	21	517
— K. I. Pedersen (f)	21	551
overassistent P. G. Olesen (betjeningscentret Kalundborg) (f)	19	149
— F. G. Rasmussen (f)	19	541
20 overkontorassistenter.		
99 1/6 kontorassistenter I.		
233 1/2 kontorassistenter II.		
Lyngby radio, lr. 34		
telegrafbestyrer		
overkontrollør S. S. Simonsen (r)	25	91
— E. K. Knudsen (r)	27	103
kontrollør H. O. Strauss (r)	21	77
— J. H. Ladegaard (r)	21	160
— H. B. Kaspersen (r)	21	245
— B. H. Rasmussen (r)	21	319
—	21	
overassistent J. Lemke (r)	19	206
— H. A. Nielsen (r)	19	470
1 overkontorassistent.		
7 kontorassistenter I.		
9 kontorassistenter II.		
34 radiotelegrafister.		
Odense, lr. 34 + ST 900		
telegrafbestyrer N. H. Møller, R	34	19
stationsleder K. O. Pedersen (f)	29	112
overkontrollør J. L. Svendsen (f)	27	32
kontrollør B. Thorsted (f)	22	149
— A. E. Lund (f)	21	183
— J. A. Jørgensen (f)	21	204
— E. S. Jeppesen (f)	21	290
— J. Pedersen (f)	21	294
— K. Sørensen (f)	21	536
10 overkontorassistenter.		
33 1/2 kontorassistenter I.		
15 kontorassistenter II.		

Kontor og personale	Lønramme	Anciennitetsnr.
Skagen radio, lr. 31		
telegrafbestyrer A. A. L. Lind, R	31	46
kontrollør fr. I. L. Nielsen (r)	22	569
13 radiotelegrafister.		
Åbenrå, lr. 31		
telegrafbestyrer P. E. Hansen	31	40
kontrollør J. C. Jørgensen (f)	21	169
— H. E. Hansen (f)	21	258
— K. Sørensen	21	296
overassistent H. J. G. Rasmussen (f)	19	172
1 overkontorassistent.		
11 kontorassistenter I.		
30 kontorassistenter II.		
1½ ekstramedhjælpere.		
Ålborg, lr. 31		
stationsleder L. B. L. Christiansen (f)	25	70
kontrollør H. L. Pedersen (f)	21	136
— B. Karlsen (Thisted RK) (f)	21	139
— O. N. Kristensen (f)	21	220
— H. Pedersen (f)	21	274
— I. Pedersen (f)	21	289
— H. I. Lauritsen (f)	21	511
overassistent fr. I. M. Dalsgaard (½ tj.) (f)	19	52
— B. Aakjær (f)	19	265
6 overkontorassistenter.		
9 kontorassistenter I.		
8 kontorassistenter II.		
Århus, lr. 34 + ST 900		
telegrafbestyrer B. Frølund	34	21
stationsleder M. N. Kølvraa, R (f)	29	10
overkontrollør S. P. Johansen (f)	27	14
— V. Pedersen (f)	24	48
— H. V. Jensby (f)	25	54
kontrollør H. P. Nørgaard (f)	21	98
— H. W. Hansen (f)	21	99
— P. E. Enevoldsen (f)	21	102
— E. T. Christensen (f)	21	108
— S. O. B. Christensen (f)	21	176
— F. M. Ros (f)	21	222
— fr. V. Andersen	21	241
— H. Nielsen (f)	21	292
— S. E. Rasmussen (f)	21	535
— E. M. G. Kasper (f)	21	570

SLÆGTSFORSKERNES BIBLIOTEK

Kontor og personale		Lønramme	Anciennitetsnr.
(Århus)			
	overassistent J. C. Rasmussen (f)	19	60
	— M. C. Sørensen (f)	19	71
	— T. I. Jensen (betjeningscentret Skive) (f)	19	88
	— A. Larsen (f)	19	104
	— B. E. Vester (f)	19	129
	— P. E. N. Færgemann (f)	19	270
	9 overkontorassistenter.		
	29 kontorassistenter I.		
	14 kontorassistenter II.		
Afløserpersonale.			
Blåvand radio:	assistent U. B. Hansen (r)	11	442
Kolding:	overassistent L. J. Larsen (f)	19	504
	assistent K. Chrestensen (f)	11	159
	— O. Jensen (f)	11	474
Hovedtelegrafkontoret i København:	kontrollør S. Jensen (f)	21	133
	overassistent E. Andresen (f)	19	343
	— N. E. S. Jensen (f)	19	370
	— O. B. Jensen (f)	19	372
	overassistent B. C. Christensen (f)	19	432
	— H. Poulsen (f)	19	433
	— K. E. L. Jensen (f)	19	434
	— O. H. Hansen (f)	19	435
	— P. H. Pedersen (f)	19	437
	— fr. I. L. Petersen	17	536
	— J. B. Madsen (f)	19	542
	assistent fr. U. M. Christoffersen	9	39
	— fr. M. A. Johnsen (½tj.)	9	169
	— H. P. Refsing (f)	11	303
	— T. Sørensen (f)	11	323
	— M. Hynkemejer (f)	11	334
	— N. N. Jensen	9	395
	— fr. J. Hindsgaul	9	409
	— J. E. Thomassen (f)	11	410
	— W. B. Pedersen (f)	11	415
	— fr. S. Kongsaa (½ tj.)	9	418
	— fr. B. S. Sørensen (⅔ tj.)	9	428
	— J. P. B. Hansen (f)	11	500
	— K. H. Jensen (f)	11	523
	— S. A. Bagge (f)	11	567
	— T. W. Jørgensen (f)	11	568
	— B. Axelsen (f)	11	593

Kontor og personale		Lønramme	Anciennitetsnr.
(afløserpersonale)			
(Hovedtelegrafkontoret i København)			
	— E. S. Jensen (f)	11	609
	— J. Svendsen (f)	11	614
	— J. Jensen (f)	11	618
Rigstelefonkontoret i København:	kontrollør M. Christiansen (f)	21	277
	assistent K. A. Jørgensen (f)	11	171
	— V. N. Kofod (f)	11	180
	— E. Skytt (f)	11	202
	— I. H. Christiansen (f)	11	234
	— J. Sørensen (f)	11	315
	assistent K. E. Christensen (f)	11	337
	— R. Lamhauge (f)	11	376
	— S. Danielsen (f)	11	382
	— A. I. Johler (f)	11	383
	— fr. M. S. Petersen (f)	11	384
	— N. H. Jensen (f)	11	399
	— I. N. Nissov-Johannsen (f)	11	425
	— V. B. Haahr (f)	11	473
	— M. Grube (f)	11	480
	— P. K. Eschen (f)	11	486
	— fr. S. K. Nielsen (f)	11	541
	— L. Christensen (f)	11	557
	— B. Olsson (f)	11	569
	— fr. E. M. Ø. Bahr (f)	11	570
	— J. J. Nyhus (f)	11	578
Lyngby radio:	overassistent fr. E. Christensen (r)	19	502
	assistent K. A. Holdgaard (r)	11	224
	— H. N. Eskesen (r)	11	349
	— frk. B. H. H. Christiansen (r)	11	426
	— fr. H. H. Andersen (r)	11	455
Skagen radio:	assistent fr. I. B. Nielsen (r)	11	343
Åbenrå:	overassistent H. S. Sørensen (f)	19	325
	— L. B. Ernstsen (f)	19	539
	— E. Mathiasen (f)	19	540
Århus:	overassistent T. S. Sørensen (f)	19	346
	assistent fr. D. E. P. Okholm (f) (½ tj.)	11	10
	— C. P. Carøe (f)	11	619

SLÆGTSFORSKERNES BIBLIOTEK

Kontorassistentpersonale ved telegrafkontorer.

Navn	Født	Kontorist eller indtr.	Kontor-assistent II	Kontor-assistent I	Over-kontor-assistent	Lønramme	Anmærkninger
Kolding							
fr. H. K. Madsen	7.1.27	1.10.49	1.4.56	1.4.61	1.4.65	17	
fr. I. M. Jensen	18.2.25	1.8.46	1.4.53	1.4.60	1.9.68	17	
fr. J. A. Andersen	7.4.27	1.6.50	1.4.58	1.4.61	1.3.71	17	
fr. S. Larsen	14.8.30	1.9.51	1.4.58	1.3.63	1.3.71	17	
fr. K. M. U. Nielsen	8.11.35	1.12.56	1.4.58	1.4.64	....	9	u.f.nr. 1.11.60–30.4.61.
fr. K. M. Kristiansen	11.11.41	.....	1.2.63	1.5.67		9	
fr. H. H. Mikkelsen	6.10.40	.....	1.6.63	1.5.67		9	
fr. K. B. Mogensen	7.2.44	.....	1.6.65	1.4.69		9	
fr. U. M. Andersen	25.7.44	.....	1.8.65	1.4.69		9	
fr. K. A. Jensen	12.10.45	.....	1.11.66	1.10.72		9	
fr. K. V. Carøe	6.11.46	.....	1.12.67			3	
fr. B. E. Halberg	11.11.46	.....	1.12.67			3	
fr. M. I. Pedersen (½ tj.)	5.1.47	.....	1.2.68			3	
fr. K. Rasmussen	22.5.48	.....	1.6.69			3	
fr. L. Roed	11.11.49	.....	1.12.70			3	
fr. A. G. Brandt	2.3.50	.....	1.4.71			3	tjf.u.l. 1.8.75–30.6.76
fr. T. Madsen (½ tj.)	30.9.51	.....	1.4.72			3	
fr. A. Andersen	14.2.52	.....	1.8.72			3	
fr. W. F. Sørensen	4.7.52	.....	1.8.72			3	
fr. E. L. Sørensen	30.12.50	1.1.71	1.2.73			3	
Hovedtelegrafkontoret i København							
fr. I. Petersen	4.3.18	1.11.48	1.4.55	1.4.61	1.4.63	17	
fr. K. J. H. Hansen	22.9.24	1.4.46	1.11.52	1.4.60	1.4.64	18	
fr. K. J. Petersen	25.5.21	1.6.45	1.4.49	1.4.59	1.4.65	18	
fr. I. Hansen	11.1.27	1.5.49	1.4.56	1.4.61	1.4.69	18	
fr. E. Kadziola	5.6.28	1.7.49	1.9.56	1.4.61	1.4.69	18	
fr. S. I. Holm	22.7.26	1.1.50	1.4.57	1.9.61	1.4.69	18	
fr. I. E. E. Lohmann	26.9.20	1.2.50	1.4.57	1.4.62	1.10.69	18	
fr. A. L. Juhl	6.2.31	1.3.52	1.4.58	1.8.63	1.9.70	17	ude af post- og telegrafv 1.3.62–31.3.63.
fr. T. Kofoed	11.4.26	1.2.48	1.4.58	1.4.62	1.11.70	17	
fr. N. H. H. Nielsen	11.8.31	1.9.52	1.4.58	1.7.62	1.7.71	17	u.f.nr. 1.1.–31.5.55.
fr. B. A. H. Jørgensen	7.10.28	1.11.49	1.4.57	1.4.61	1.10.72	17	u.f.nr. 1.3.–31.8.65
fr. G. G. Vermundsen	10.10.28	1.5.50	1.4.57	1.4.62	1.1.73	17	
fr. I. Guttorm	9.9.25	1.5.51	1.12.57	1.4.62	1.1.73	17	
fr. A. M. Larsen (⅔ tj.)	2.3.39	.....	1.3.62	1.4.66	1.1.73	17	
fr. A. M. Jensen	12.6.37	.....	1.7.58	1.4.63	1.2.73	17	
fr. T. Seindal	20.9.40	.....	1.10.61	1.4.66	1.4.73	17	
fr. K. Skovgaard	16.2.50	.....	1.3.71	.....	1.4.74	17	
fr. L. Blom	16.2.41	.....	1.4.62	1.4.66	1.5.74	17	
fr. E. B. Michels	9.10.42	.....	1.4.65	1.1.69	1.5.74	17	
O. H. Lewinsky	13.7.38	.....	.....	1.4.72	1.5.74	17	ktass. I 1.4.64–30.6.65,
fr. E. L. Kristensen	27.10.38	.....	1.12.59	1.4.74	1.4.75	17	ude af post- og telegrafv.
fr. G. I. M. Petersen	11.3.19	1.4.43	1.4.48	1.4.59		7	1.7.65–28.2.73
fr. M. F. I. Grundtvig-Madsen (½ tj.)	6.8.19	1.9.43	1.4.48	1.4.59		12	
fr. I. M. W. Jensen	13.6.15	1.7.39	1.4.49	1.4.60		7	
fr. B. A. Christensen (⅔ tj.)	6.2.25	1.5.46	1.11.52	1.4.60		12	overkontorass. 1.4.66–31.1.74
fr. R. H. B. Valentin (½ tj.)	14.7.26	1.8.47	1.4.56	1.4.61		12	

SLÆGTSFORSKERNES BIBLIOTEK

Navn	Født	Kontorist eller indtr.	Kontor-assistent II	Kontor-assistent I	Over-kontor-assistent	Lønramme	Anmærkninger
(hovedtelegrafkontoret i København)							
fr. I. C. Pedersen (⅔ tj.)	21.3.27	1.4.48	1.4.56	1.4.61		12	overkontorass. 1.9.68–31.1.74
fr. B. K. Jørgensen (⅔ tj.)	23.11.28	1.12.49	1.4.57	1.9.61		12	overktass. 1.4.71–30.6.75
fr. K. Bang	13.6.27	1.2.52	1.4.58	1.4.62		12	
fr. R. E. Jensen (½ tj.)	10.1.31	1.3.52	1.4.58	1.4.62		12	
fr. E. Larsen	24.3.28	1.7.52	1.4.58	1.4.62		9	
fr. D. M. E. S. Pedersen	20.12.31	1.1.53	1.4.58	1.7.62		9	u.f.nr. 1.2.–30.4.60.
fr. I. K. Norfast (½ tj.)	4.7.32	1.8.53	1.4.58	1.4.63		12	u.f.nr. 1.1.–31.5.57
fr. U. Holtze	17.10.35	1.11.56	1.4.58	1.4.63		9	overkontorass. 1.1.73–31.1.74
fr. K. B. Holm (½ tj.)	8.2.40		1.9.61	1.9.65		12	
fr. E. M. Sørensen (½ tj.)	3.6.40		1.1.62	1.4.66		12	
fr. I. M. Larsen (½ tj.)	14.1.41		1.2.62	1.4.66		12	tjf.u.l. 1.3.–31.5.76, overktass. 1.2.74–31.8.76
fr. L. Christensen (½ tj.)	8.7.41	.....	1.8.62	1.9.66		12	u.f.nr. 21.7.–20.8.63.
fr. D. Deschler	7.11.41	.....	1.12.62	1.3.67		12	
fr. G. M. Kronbøl (½ tj.)	25.2.42	.....	1.3.63	1.3.67		12	
fr. K. Petersen	4.8.40	.....	1.4.63	1.3.67		12	
fr. K. M. Iversen (⅔ tj.)	6.9.42	.....	1.11.63	1.1.68		12	tjf.u.l. 1.9.–30.11.75
fr. R. T. Pedersen	15.4.41	.....	1.5.64	1.6.68		12	
fr. I. Thiersen (⅔ tj.)	1.9.43	.....	1.9.64	1.11.68		12	
fr. K. T. Madsen (½ tj.)	10.5.43	.....	1.11.64	1.11.68		12	
fr. H. L. Rostgaard	29.1.42	.....	1.2.65	1.1.69		9	
fr. K. J. Nørgaard	16.11.42	.....	1.2.65	1.1.69		9	
fr. B. Rasmussen (⅔ tj.)	21.10.43	.....	1.1.65	1.1.69		12	u.f.nr. 1.9.–30.11.66
fr. B. K. Larsen	27.7.44	.....	1.8.65	1.4.69		9	
fr. E. H. Rolfgaard	20.8.43	.....	1.8.65	1.4.69		12	
fr. K. V. Christensen	7.6.44	.....	1.2.66	1.4.69		9	
fr. N. Holmblad (⅔ tj.)	19.12.42	.....	1.8.65	1.4.69		12	tjf.u.l. 1.9.–31.12.70.
fr. B. L. Højerslev	4.4.45	.....	1.5.66	1.1.70		12	
fr. L. M. Briston (½ tj.)	18.2.43	.....	1.8.66	1.3.70		12	
fr. L. Peter (⅔ tj.)	5.11.45	.....	1.12.66	1.3.70		12	
fr. H. Berg	1.2.46	.....	1.4.67	1.11.70		9	
fr. I. A. Pedersen (½ tj.)	23.2.46	.....	1.8.67	1.11.70		12	
fr. K. I. Iversen (½ tj.)	25.2.46	.....	1.8.67	1.3.71		12	
fr. K. Bille	11.11.45	.....	1.3.67	1.5.71		9	
fr. B. Neienhardt (½ tj.)	7.4.44	.....	1.10.67	1.5.71		9	
fr. M. Larsen	27.6.47	.....	1.7.68	1.5.71		9	
fr. K. K. Clausen (⅔ tj.)	29.4.47	.....	1.5.68	1.9.71		7	
P. H. Nissen	13.3.26	.....	.....	1.4.72		12	
E. Bruun	30.7.28	.....	.....	1.4.72		7	
fr. J. Torup	26.12.16	.....	.....	1.5.72		12	
fr. H. M. Lützhøft	28.4.26	.....	.....	1.4.72		9	tjf.u.l. 1.4.–31.8.75
fr. M. M. V. Olsen (½ tj.)	20.9.46	.....	1.10.68	1.2.73		9	
fr. A. M. Handest	28.4.47	.....	1.2.69	1.2.73		9	
fr. A. G. N. de Jong (½ tj.)	15.4.48	.....	1.5.69	1.2.73		9	
fr. A. Petersen (½ tj.)	10.9.46	.....	1.5.70	1.2.73		7	
fr. L. L. Eriksen (½ tj.)	30.7.49	.....	1.8.70	1.2.73		9	
fr. M. B. Sørensen	9.1.45	.....	1.12.70	1.2.73		9	
fr. E. V. Jacobsen	6.12.46	.....	1.12.70	1.2.73		9	
fr. A. Knudsen (⅔ tj.)	10.2.47	.....	1.8.69	1.8.73		7	
fr. J. L. Jepsen	23.1.49	.....	1.2.71	1.8.73		7	
fr. A. L. K. Knudsen	15.11.49	.....	1.2.71	1.8.73		9	

SLÆGTSFORSKERNES BIBLIOTEK

Navn	Født	Kontorist eller indtr.	Kontor-assistent II	Kontor-assistent I	Over-kontor-assistent	Lønramme	Anmærkninger
(hovedtelegrafkontoret i København)							
fr. I. Schou	6.4.39	1.4.73	1.4.73	1.8.73		9	
fr. S. G. Aaes (½ tj.)	17.4.45	.....	1.10.66	1.9.73		9	ude af post- og telegrafv. 1.10.67–31.8.72.
fr. V. Dalsgaard (½ tj.)	1.1.38		1.3.59	1.6.74		9	ude af post- og telegrafv. 1.10.62–28.2.74
fr. L. W. Stenby	13.8.49	.....	1.2.71	1.6.74		7	tjf.u.l. 1.9.75–
fr. H. Jacobsen	28.1.49	.....	1.2.71	1.7.74		7	tjf.u.l. 1.11.–30.11.71
fr. L. Andresen (½ tj.)	1.7.45	.....	1.5.71	1.7.74		7	
fr. J. W. Pedersen	30.1.46	.....	1.2.67	1.7.74		7	ude af post- og telegrafv 1.10.67–30.6.72
fr. E. F. Nielsen	27.9.47	.....	1.11.71	1.9.74		7	
fr. M. Rasmussen (½ tj.)	4.3.49	.....	1.11.71	1.11.74		7	
fr. L. Holm (½ tj.)	30.3.50	.....	1.11.71	1.11.74		7	
fr. J. E. G. Jensen (⅔ tj.)	8.5.48	.....	1.12.71	1.11.74		7	
fr. E. F. Christensen	31.8.50	.....	1.1.72	1.12.74		7	
fr. B. Hansen (½ tj.)	28.11.50	.....	1.2.72	1.4.75		7	
fr. M. B. L. Pedersen (½ tj.)	5.6.51	.....	1.4.72	1.4.75		7	
fr. B. D. H. Peitersen (⅔ tj.)	5.7.51	.....	1.4.72	1.5.75		7	
C. C. Krogsten	15.4.49	1.8.71	1.2.74	1.7.75		7	
J. E. Hansen	4.2.34	.....	1.4.72	1.11.75		7	
fr. I. Jensen (½ tj.)	8.7.51	.....	1.4.72	1.6.76		7	
fr. M. Rasmussen	19.3.51	.....	1.4.72	1.6.76		7	
fr. A. K. Damgaard (½ tj.)	9.2.41	.....	1.3.62	1.6.76		7	ude af post- og telegrafv. 1.1.63–30.11.74
fr. S. E. Odgaard (½ tj.)	19.6.47	.....	1.8.72	1.6.76		7	tjf.u.l. 1.8.74–31.7.75
fr. M. L. Jørgensen	22.8.25	1.9.47	1.4.58			3	
fr. B. J. Nielsen (½ tj.)	7.5.48	.....	1.6.69			3	
fr. R. I. Sørensen (⅔ tj.)	10.9.23	1.4.46	1.8.74			3	ude af post- og telegrafv 1.12.48–31.7.74
K. H. Larsen	14.9.30	.....	1.4.72			3	
fr. J. L. Harboesgård (½ tj.)	24.6.40	.....	1.4.72			3	
fr. H. M. Rasmussen	7.1.52	.....	1.4.72			3	
fr. M. Ring	11.10.48	1.11.70	1.11.72			3	
fr. I. M. Hansen (½ tj.)	20.9.52	.....	1.10.72			3	tjf.u.l. 1.3.–30.6.75 og 1.3.–30.6.76
fr. L. A. R. Kristensen (½ tj.)	29.3.50	1.8.71	1.8.73			3	
B. I. Anberg	17.11.50	1.8.71	1.8.73			3	værnepligtstj.
fr. A. H. Kiran	8.1.51	1.8.71	1.8.73			3	
fr. A. Jacobsen	28.6.51	1.8.71	1.8.73			3	
fr. A. M. E. Jørgensen	31.7.52	1.8.71	1.9.73			3	
H. N. Kjær	23.8.52	1.8.71	1.8.73			3	
F.B.Hansen	17.7.53	1.8.71	1.8.73			3	
fr. E. A. Aggerholm (½ tj.)	25.3.54	1.8.71	1.4.74			3	
fr. R. Stefani	6.10.42	1.10.71	1.10.73			3	
G. Pedersen	26.4.44	1.10.71	1.10.73			3	
fr. E. B. G. B. Raun	19.9.52	1.10.71	1.10.73			3	
E. Poulsen	18.7.49	1.1.72	1.1.74			3	
P. R. Gartig	5.6.50	1.1.72	1.1.74			3	
fr. L. Pedersen	21.6.52	1.1.72	1.1.74			3	
fr. L. B. Koll	21.7.54	1.1.72	1.8.74			3	
fr. R. Jessen	6.12.54	1.1.72	1.1.75			3	
fr. K. M. Rasmussen	12.11.46	1.8.70	1.8.72			3	ude af post- og telegrafv. 1.8.73–31.1.75
F. Hartz	29.9.24	1.8.72	1.8.74			3	
C. R. J. Christensen	12.7.40	1.8.72	1.8.74			3	
H. Peter	6.7.53	1.8.72	1.8.74			3	
fr. A. B. Hansen	18.8.54	1.8.72	1.9.74			3	tjf.u.l. 1.9.76–
H. R. Nielsen	31.7.55	1.8.72	1.8.75			3	værnepligtstj.
J. Pedersen	31.1.29	1.11.72	1.11.74			3	
fr. E. B. Jørgensen (½ tj.)	19.12.47	1.11.72	1.2.75			3	

108
SLÆGTSFORSKERNES BIBLIOTEK

Navn	Født	Kontorist eller indtr.	Kontor-assistent II	Kontor-assistent I	Over-kontor-assistent	Lønramme	Anmærkninger
(hovedtelegrafkontoret i København)							
E. A. Hansen	1.10.48	1.11.72	1.11.74			3	
S. B. Justesen	13.5.49	1.11.72	1.11.74			3	
fr. B. I. Johansen	3.2.52	1.11.72	1.11.74			3	tjf.u.l. 1.7.76–
fr. L. Bastrup (½ tj.)	28.2.53	1.11.72	1.12.74			3	
fr. S. G. Brodersen (½ tj.)	13.6.53	1.11.72	1.11.74			3	
fr. H. Z. Knudsen	19.9.53	1.11.72	1.11.74			3	
fr. A. C. P. Katz (½ tj.)	5.12.53	1.11.72	1.11.74			3	
fr. D. A. Medegaard (⅔ tj.)	14.3.54	1.11.72	1.11.74			3	
fr. J. E. Tørnberg	15.3.54	1.11.72	1.11.74			3	
fr. L. H. Larsson	22.9.32	1.12.72	1.12.72			3	
P. H. C. Knudsen	29.10.34	1.12.72	1.12.72			3	
fr. V. Dahl	29.9.45	1.2.73	1.2.73			3	
fr. B. R. Clausen	16.8.45	1.9.73	1.9.75			3	
fr. L. M. Jørgensen	16.11.50	1.9.73	1.9.75			3	
fr. D. J. D. Hansen	12.9.55	1.9.73	1.10.75			3	
fr. I. K. G. Jørgensen	1.11.55	1.9.73	1.11.75			3	
K. W. Olsen	10.7.32	1.1.74	1.1.76			3	
fr. K. Jakobsen (½ tj.)	17.5.40	1.1.74	1.1.76			3	
H. A. Medau	30.9.40	1.1.74	1.1.76			3	
fr. K. Larsen	31.3.48	1.1.74	1.12.75			3	
fr. J. Ørtoft	16.3.50	1.1.74	1.1.76			3	
C. Sørensen	13.4.50	1.1.74	1.1.76			3	
C. Broe (½ tj.)	14.1.51	1.1.74	1.4.76			3	
fr. K. Hartvig	19.11.52	1.1.74	1.1.76			3	
fr. I. A. Laine	8.4.53	1.1.74	1.1.76			3	
fr. H. M. Hoffmeyer (⅔ tj.)	20.1.54	1.1.74	1.1.76			3	
fr. P. N. Thomsen	11.7.54	1.1.74	1.1.76			3	
fr. A. Christensen	1.3.55	1.1.74	1.1.76			3	
G. B. M. Andersen	23.7.55	1.1.74	1.1.76			3	
A. S. Vestergaard	8.8.55	1.1.74	1.1.76			3	
fr. U. H. Nedergaard (½ tj.)	13.9.37	1.3.74	1.3.74			3	
fr. J. Sponholtz (½ tj.)	30.12.41	1.3.74	1.3.74			3	
fr. P. J. Olafsen	19.10.53	1.1.74	1.4.76			3	tjf.u.l. 1.6.–31.8.75
fr. G. E. Andersen (⅔ tj.)	12.9.28	1.8.74	1.8.76			3	
B. H. Løj	3.4.48	1.8.74	1.8.76			3	
fr. G. H. Hansen	15.1.51	1.8.74	1.8.76			3	
fr. A. Petersen	31.1.54	1.8.74	1.8.76			3	
fr. G. M. Jensen	25.9.54	1.8.74	1.8.76			3	
fr. A. H. Jensen	30.11.54	1.8.74	1.8.76			3	tjf.u.l. 1.10.76–
fr. R. K. Pedersen (½ tj.)	21.5.55	1.8.74	1.8.76			3	
fr. M. Kildedal (½ tj.)	5.6.55	1.8.74	1.8.76			3	
fr. M. L. Andersen	24.11.55	1.8.74	1.8.76			3	
fr. T. Krieger (⅔ tj.)	6.10.35	1.9.74	1.9.74			3	
Regnskabskontoret for telegraf og rigstelefon i København							
fr. R. G. Rasmussen	12.11.24	1.5.46	1.4.52	1.4.60	1.4.65	17	
fr. I. Lund	25.9.27	1.10.48	1.4.56	1.4.61	1.9.68	17	
fr. E. Gram	7.4.25	1.6.49	1.4.56	1.4.61		9	
fr. B. E. Andersen	30.6.30	1.7.51	1.4.58	1.4.62		12	
fr. I. M. Poulsen	31.12.30	1.1.52	1.4.58	1.4.62		12	
fr. M. L. D. Bertelsen (⅔ tj.)	3.2.22	1.12.51	1.4.58	1.4.63		9	
fr. J. F. Pedersen	27.7.33	1.8.54	1.4.58	1.4.63		9	
fr. G. B. Hansen	29.3.36	.....	1.5.59	1.4.64		9	
fr. H. Dalager (⅔ tj.)	18.5.43	.....	1.6.64	1.7.68		7	
fr. J. Christensen (½ tj.)	12.6.43	.....	1.7.64	1.8.68		7	
fr. H. Kyrdal (⅔ tj.)	28.12.44	.....	1.1.66	1.4.69		7	

SLÆGTSFORSKERNES BIBLIOTEK

Navn	Født	Kontorist eller indtr.	Kontor-assistent II	Kontor-assistent I	Over-kontor-assistent	Lønramme	Anmærkninger
(regnskabskontoret for telegraf og rigstelefon)							
fr. K. Andersen	11.6.45	.....	1.7.66	1.8.71		9	
fr. S. A. Tanzer (½ tj.)	31.7.44	.....	1.4.67	1.11.71		7	tjf.u.l. 1.11.75–
fr. A. Andreasen	13.4.46	.....	1.7.67	1.5.72		7	ktass. I. 1.7.68–31.12.70, tjf.u.l. 1.1.–31.12.70.
fr. I. E. Sørensen (⅔ tj.)	27.11.39	.....	1.11.62	1.10.73		9	Ude af post- og telegrafv. 1.1.–31.12.71.
fr. I. Pedersen	20.5.45	.....	1.4.68	1.11.73		9	
fr. E. Larsen (⅔ tj.)	28.1.31	1.2.52	1.9.72	1.2.74		7	ude af post- og telegrafv. 1.4.56–31.8.72
fr. L. J. Jakobsen (⅔ tj.)	22.4.47	.....	1.9.68	1.4.75		7	
fr. D. M. Johansen (⅔ tj.)	5.5.45	.....	1.12.68	1.4.75		7	
fr. D. B. Hansen	12.1.26	.....	1.10.72	1.2.76		7	
fr. E. I. Rasmussen	23.2.29	.....	1.10.72	1.8.76		7	
fr. K. Eklund	13.8.53	1.11.69	1.9.73	1.10.76		7	
fr. Y. N. Dolleris	18.3.28	1.10.49	1.4.58			3	
fr. L. Andersen	18.4.47	.....	1.7.71			3	ktass. I 1.1.73–31.10.75
fr. S. B. Stephens (⅔ tj.)	17.11.51	.....	1.4.72			3	tjf.u.l. 1.6.76–
fr. L. S. Lund (⅔ tj.)	17.2.44	.....	1.9.71			3	tjf.u.l. 1.9.74–31.8.75
fr. E. H. K. Ekberg	15.2.53	1.8.70	1.3.73			3	
fr. K. B. Esbensen	21.5.54	16.9.70	1.6.74			3	
fr. A. L. Olsen	20.10.50	1.6.71	1.6.73			3	
fr. B. L. Madsen (⅔ tj.)	15.7.52	1.5.72	1.8.74			3	
fr. A. M. Nørgaard	27.12.51	1.4.73	1.4.75			3	
fr. J. J. Stæhr	31.3.52	1.5.73	1.8.74			3	
fr. S. L. Solberg	13.5.56	1.11.73	1.6.76			3	
fr. H. L. West	17.9.41	1.12.73	1.12.75			3	
fr. S. Qvistorff	6.3.54	1.12.73	1.1.76			3	
fr. U. H. Eriksen	26.12.54	1.2.74	1.2.76			3	
Teleregnskabsafdelingen i Fredericia							
fr. R. Skovgaard	26.1.12	1.2.36	1.4.46	1.5.55	1.4.65	18	
Rigstelefonkontoret i København							
fr. L. Møller	27.5.21	1.6.45	1.4.49	1.4.54	1.4.61	17	
fr. L. T. M. Madsen	9.9.16	1.10.40	1.4.46	1.4.57	1.4.64	17	
fr. E. Mortensen	30.5.16	1.6.40	1.4.47	1.4.58	1.4.64	17	
fr. T. Lykke	19.2.24	1.5.47	1.1.56	1.4.60	1.4.64	18	u.f.nr. 1.9.49–31.8.50
fr. I. M. Rasmussen	21.3.24	1.4.46	1.8.52	1.4.59	1.4.65	18	
fr. G. Albeck	9.6.28	1.1.51	1.10.56	1.4.60	1.4.65	17	
fr. E. M. Kaae	30.7.22	1.4.46	1.12.50	1.4.59	1.4.66	17	
fr. A. K. M. Seedorff	8.5.26	1.6.47	1.3.53	1.4.59	1.4.66	18	
fr. K. Jensen	30.7.26	1.9.47	1.4.55	1.4.59	1.4.66	17	
fr. A. Lindberg	13.5.26	1.5.48	1.9.55	1.4.60	1.9.68	17	
fr. L. H. Kristensen	19.7.25	1.6.50	1.4.57	1.4.61	1.9.68	17	ktass. II 1.4.56–30.4.57,
fr. H. Jensen	6.2.24	1.3.49	1.4.58	1.4.61	1.9.68	17	ude af post- og telegrafv.
fr. M. Kock	15.5.20	1.3.50	1.4.58	1.4.61	1.4.69	17	1.5.–31.12.57.
fr. E. C. Mahler	17.12.29	1.1.51	1.4.58	1.4.62	1.4.69	17	
fr. L. M. A. K. Kjærgaard	26.8.36	1.9.57	1.4.58	1.4.63	1.12.70	17	
fr. A. G. M. Hansen	22.5.25	1.8.47	1.9.54	1.4.60	1.7.71	17	
fr. E. I. Østergaard	8.4.25	1.2.50	1.4.57	1.4.63	1.3.74	17	
fr. G. A. I. Nielsen	17.9.26	1.4.49	1.4.56	1.4.62	1.1.76	17	
fr. K. L. Myrvig	20.6.27	1.7.48	1.11.56	1.4.62	1.1.76	17	
fr. L. J. Christiansen	9.6.27	1.7.48	1.4.58	1.4.62	1.7.76	17	
fr. J. M. Hansen	12.5.25	1.8.47	1.9.54	1.4.60		12	
fr. E. Sigh	19.6.15	1.9.39	1.4.46	1.4.61		12	
fr. T. Hansen	6.2.27	1.9.51	1.5.57	1.4.61		12	
fr. B. K. Nielsen	14.11.26	1.12.49	1.1.58	1.4.61		12	
fr. E. M. Mortensen	7.8.23	1.3.50	1.4.58	1.4.62		9	
fr. E. M. Jensen	30.12.29	1.6.51	1.4.58	1.5.62		12	

SLÆGTSFORSKERNES BIBLIOTEK

Navn	Født	Kontorist eller indtr.	Kontor-assistent II	Kontor-assistent I	Lønramme	Anmærkninger
(rigstelefonkontoret i København)						
fr. G. J. Nielsen	3.4.29	1.12.52	1.4.58	1.4.62	12	u.f.nr. 1.8.–31.10.67
fr. A. Jensen	25.5.30	1.6.51	1.4.58	1.8.62	12	
fr. E. Morweiser	10.1.28	1.2.49	1.4.56	1.4.63	9	
fr. G. I. Larsen (½ tj.)	16.11.17	1.12.41	1.4.58	1.4.63	7	
fr. G. Pedersen (½ tj.)	22.4.27	1.5.48	1.4.58	1.4.63	9	
fr. N. B. Hertin (½ tj.)	11.2.27	1.7.48	1.4.58	1.4.63	7	
fr. E. S. Nielsen (½ tj.)	30.9.27	1.6.49	1.4.58	1.4.63	7	
fr. B. Ørsnæs	3.12.26	1.6.50	1.4.58	1.4.63	12	
fr. S. Larsen	21.2.31	1.12.52	1.4.58	1.4.63	12	
fr. B. A. M. Frederiksen	26.9.32	1.8.54	1.4.58	1.4.63	9	
fr. B. Edgaard	15.4.30	1.12.54	1.4.58	1.4.63	12	
fr. K. C. D. Kristensen	12.6.32	1.9.55	1.4.58	1.4.63	9	
fr. K. Biørkmann-Nielsen	20.5.29	1.5.58	1.5.58	1.4.63	12	
fr. E. Asmussen	1.7.29	1.5.58	1.5.58	1.4.63	12	
fr. I. Pedersen	23.5.37	1.6.58	1.6.58	1.4.63	12	
fr. K. M. Olsen (½ tj.)	2.5.34	1.6.55	1.4.58	1.5.63	12	
fr. H. M. Kristensen	18.3.24	1.11.50	1.4.58	1.7.63	9	
fr. J. M. Michaelsen	25.10.31	1.9.53	1.4.58	1.4.63	12	u.f.nr. 1.6.–31.8.63
fr. L. B. Hansen	7.5.30	1.7.51	1.4.58	1.8.63	7	
fr. C. Sanddahl	29.11.33	1.2.55	1.4.58	1.4.63	12	u.f.nr. 1.7.65–31.1.66.
fr. I. Sørensen (1/2 tj.)	1.5.24	1.4.46	1.4.58	1.12.63	9	ude af post- og telegrafv. 1.7.57–31.3.58.
fr. H. Skovgaard (½ tj.)	11.8.24	1.9.48	1.4.58	1.12.63	7	
fr. J. R. A. Jensen	2.7.32	1.8.53	1.4.58	1.12.63	12	
fr. A. K. Johansen	20.7.20	1.2.45	1.4.48	1.4.64	9	
fr. G. Schultz (1/2 tj.)	9.7.32	1.8.53	1.4.58	1.4.64	9	
fr. B. H. Thalsbo	22.9.32	1.12.53	1.4.58	1.4.64	7	
fr. G. S. Pedersen	29.6.33	1.7.54	1.4.58	1.4.64	7	
fr. J. O. Knudsen (1/2 tj.)	4.12.33	1.1.55	1.4.58	1.4.64	9	
fr. T. Christensen (1/2 tj.)	23.12.33	1.1.55	1.4.58	1.4.64	7	
fr. R. Pavlovski (1/2 tj.)	12.9.32	1.9.55	1.4.58	1.4.64	9	
fr. B. Christiansen	3.5.35	1.6.56	1.4.58	1.4.64	7	
fr. I. H. Iaccarino	12.10.34	1.2.57	1.4.58	1.4.64	9	
fr. I. L. Nielsen (½ tj.)	7.5.36	1.6.57	1.4.58	1.4.64	9	u.f.nr. 21.4.–20.8.61
fr. B. Jensen	13.6.36	1.7.57	1.4.58	1.4.64	9	u.f.nr. 27.7.–26.8.67
fr. T. A. Götze	8.2.27	1.8.49	1.4.58	1.9.64	9	
fr. I. H. Jørgensen	14.11.36	.....	1.7.58	1.12.64	9	
fr. E. A. J. S. Madsen	4.3.33	1.9.56	1.4.58	1.4.65	7	
fr. G. B. Olsen	16.6.37	.....	1.7.58	1.4.65	9	
fr. E. A. G. Pedersen	19.9.36	.....	1.7.58	1.4.65	9	
fr. A. M. Jeppesen (1/2 tj.)	18.10.35	.....	1.5.59	1.4.65	9	
fr. H. Pedersen (1/2 tj.)	26.7.38	.....	1.8.59	1.4.65	7	
fr. E. M. M. Degn	14.4.36	.....	1.7.58	1.6.65	9	
fr. E. Merrild	28.1.39	.....	1.5.60	1.6.65	9	ude af post- og telegrafv. 1.9.59–31.5.60, u.f.nr. 1.4.–30.9.68.
fr. I. B. Melin-Nielsen	2.6.38	.....	1.7.59	1.4.65	7	
fr. T. I. Berntsen (1/2 tj.)	21.9.40	.....	1.10.61	1.4.66	9	
fr. M. G. Nielsen	11.3.41	.....	1.2.63	1.10.66	12	tjf.u.l. 1.10.–31.12.73
fr. L. P. Hansen	20.7.42	.....	1.8.63	1.10.67	12	
fr. H. I. Sørensen (½ tj.)	8.1.42	.....	1.8.63	1.10.67	7	tjf.u.l. 1.6.76–
fr. H. B. Jensen	26.8.42	.....	1.9.63	1.10.67	9	
fr. B. D. Henriksen (½ tj.)	16.6.42	.....	1.7.63	1.10.67	7	u.f.nr. 1.4.65–28.2.66.
fr. J. K. Callisen	2.11.42	.....	1.12.63	1.1.68	7	
fr. G. A. Jensen	24.7.43	.....	1.11.64	1.10.68	7	u.f.nr. 1.9.–30.9.66
fr. L. Nissen (½ tj.)	6.12.41	.....	1.3.65	1.10.68	7	
fr. A. Öztürk	6.7.43	.....	1.8.64	1.1.69	9	u.f.nr. 1.11.66–30.4.67.

SLÆGTSFORSKERNES BIBLIOTEK

Navn	Født	Kontorist eller indtr.	Kontor-assistent II	Kontor-assistent I	Lønramme	Anmærkninger
(rigstelefonkontoret i København)						
fr. L. Steffensen	1.6.42		1.4.65	1.1.69	9	
fr. G. E. Mathiesen	31.3.44		1.4.65	1.4.69	9	
fr. A. Andrades (½ tj.)	14.12.44		1.1.66	1.4.69	7	
fr. L. Nyvig	17.10.40		1.3.66	1.4.69	9	tjf.u.l. 1.9.76–
fr. A. E. Hansen	1.4.45		1.4.66	1.11.69	9	u.f.nr. 1.9.–31.10.66.
fr. L. M. Jensen	31.10.45		1.11.66	1.11.69	9	tjf.u.l. 1.4.–30.4.75
fr. K.M. T. Jensen	2.2.44		1.11.66	1.5.70	9	
fr. G. G. Jappe (⅔ tj.)	3.1.45		1.7.67	1.5.70	12	
fr. L. L. Z. Gregersen	9.1.43		1.4.65	1.11.70	7	
fr. S. E. Gjøl	16.4.45		1.5.66	1.11.70	7	
fr. L. M. Nielsen	22.2.46		1.3.67	1.11.70	7	
fr. B. L. Nalecz	14.4.45		1.9.66	1.3.71	7	
fr. H. M. Salter	22.11.44		1.1.66	1.4.71	7	
fr. C. Gyldskov (½ tj.)	6.1.45		1.5.67	1.4.71	7	
fr. B. Jepsen	12.9.43		1.10.67	1.4.71	9	
fr. U. Lisby	6.4.47		1.5.68	1.4.71	7	u.f.nr. 1.2.–31.7.67, ude af post- og telegrafv. 1.8.67–30.6.68, tjf.u.l. 1.2.–31.3.76
fr. B. Rævdal (½ tj.)	7.7.43		1.8.64	1.4.71	7	
fr. H. B. Tornøe (½ tj.)	16.6.42	.....	1.2.67	1.6.71	7	tjf.u.l. 1.5.70–30.4.71.
fr. A. Popp-Madsen	16.4.47	.....	1.5.68	1.7.71	7	tjf.u.l. 1.12.69–31.5.70
fr. S. Thimm (½ tj.)	22.10.29	1.4.53	1.4.58	1.9.71	7	ude af post- og telegrafv. 1.4.59–31.3.61.
fr. E. F. Eid	11.1.46	.....	1.4.67	1.10.71	7	
fr. B. H. S. Gybeck (½ tj.)	4.4.46	.....	1.5.67	1.10.71	7	
fr. L. Nielsen	27.6.47	.....	1.7.68	1.10.71	7	
fr. B. F. Skau (½ tj.)	26.8.45	.....	1.12.66	1.11.71	7	
fr. K. J. S. Petersen	20.5.48	.....	1.10.69	1.11.71	7	
fr. B. A. Gertsen	9.3.48	.....	1.8.69	1.1.72	7	
fr. S. Nielsen	16.4.16	.....	.....	1.4.72	7	
fr. B. Hermansen	17.4.18	.....	.....	1.4.72	7	
fr. A. Danstrøm	22.7.18	.....	.....	1.4.72	7	
fr. J. G. Detlefsen	29.10.19	.....	.....	1.4.72	7	
fr. R. M. Christensen	9.1.20	.....	.....	1.4.72	7	
fr. O. S. Thorbek	16.4.20	.....	.....	1.4.72	7	
fr. K. O. K. Jacobsen (½ tj.)	8.10.21	.....	.....	1.4.72	7	
fr. A. J. K. Markmann	17.2.23	.....	.....	1.4.72	7	
fr. E. E. Lillegaard	16.10.24	.....	.....	1.4.72	7	
fr. B. C. Hegner	20.1.25	.....	.....	1.4.72	7	
fr. T. Bendtsen	25.9.26	.....	.....	1.4.72	7	
fr. I. H. Groth	18.3.27	.....	.....	1.4.72	9	
fr. B. N. Andersen	14.8.27	.....	.....	1.4.72	7	
fr. A. Nielsen	15.3.31	.....	.....	1.4.72	7	
fr. L. N. Christensen	6.4.45	.....	1.8.66	1.10.72	7	
fr. B. Christensen (½ tj.)	22.9.46	.....	1.10.67	1.10.72	7	
fr. B. T. Hansen (½ tj.)	28.7.46	.....	1.9.70	1.12.72	7	
fr. K. Henriksen (½ tj.)	13.4.46	.....	1.7.67	1.4.73	7	
fr. B. L. Larsen	17.1.47	.....	1.2.68	1.4.73	7	tjf.u.l. 1.2.69–30.4.70.
fr. H. B. Svart	7.11.46	.....	1.12.67	1.11.73	7	
fr. L. Stauning	16.1.44	.....	1.7.68	1.11.73	7	
fr. U. Frank (½ tj.)	21.6.44	.....	1.11.70	1.3.74	7	
fr. S. E. Hansen	18.4.45	.....	1.5.70	1.8.74	7	
fr. B. Knudsen	16.6.49	.....	1.7.70	1.11.74	7	
fr. H. N. Sparta	5.2.48	.....	1.8.70	1.11.74	7	
fr. G. R. Naber	31.7.46	.....	1.8.71	1.11.74	7	

SLÆGTSFORSKERNES BIBLIOTEK

Navn	Født	Kontorist eller indtr.	Kontor-assistent II	Kontor-assistent I	Over-kontor-assistent	Lønramme	Anmærkninger
(rigstelefonkontoret i København)							
fr. M. A. Tugsen (½ tj.)	27.1.26	1.7.48	1.1.58	1.7.76		7	ude af post- og telegrafv. 1.1.60–31.1.75
fr. S. L. Christensen (½ tj.)	3.4.33	1.5.54	1.5.54	1.7.76		7	ktass. I 1.4.64–9.2.67, ude af post- og telegrafv. 10.2.67–31.1.75
fr. K. Havn	13.10.47	.....	1.11.68	1.7.76		7	
fr. B. E. B. Rohrberg	25.5.48	.....	1.6.69	1.7.76		7	
fr. L. R. Beck	10.6.41	.....	1.7.62			3	
fr. A. M. Jensen (½ tj.)	25.4.40	.....	1.1.63			3	
fr. V. Y. Riff	4.9.43	.....	1.10.64			3	
fr. W. Jensen (½ tj.)	18.12.43	.....	1.1.65			3	
fr. A. I. N. Jensen	28.8.42	.....	1.8.65			3	
fr. B. L. Rasmussen	28.11.43	.....	1.8.65			3	
fr. M. Nielsen (½ tj.)	13.6.34	1.7.55	1.7.55			3	ktass. I 1.4.64–31.7.66, u.f.nr. 1.2.–31.7.66, ude af post- og telegrafv. 1.8.66–31.1.75
fr. M. K. Pedersen	20.6.43		1.5.67			3	
fr. V. Petersen (½ tj.)	23.11.27	1.12.48	1.2.75			3	ude af post- og telegrafv. 1.4.56–31.1.75
fr. M. Z. Mathiasen (½ tj.)	23.10.46	.....	1.2.68			3	
fr. M. Olsen	9.1.48	.....	1.2.69			3	ktass. I 1.4.64–31.3.69, ude af post- og telegrafv. 1.4.69–31.1.75
fr. K. I. Haapanen (½ tj.)	25.1.37	1.4.58	1.4.58			3	
fr. E. Gauldin	19.1.45		1.10.68			3	tjf.u.l. 1.8.–31.10.73, ude af post- og telegrafv. 1.11.73–31.3.74
fr. M. Gall	5.6.48		1.7.69			3	tjf.u.l. 1.4.76–
fr. I. S. Sundberg	17.5.45		1.8.69			3	
fr. H. Freder (½ tj.)	27.5.36		1.5.58			3	ude af post- og telegrafv. 1.9.63–31.1.75
fr. I. L. Christensen (½ tj.)	2.5.48	.....	1.9.69			3	tjf.u.l. 13.9.–31.12.71.
fr. E. Gyvelsø (½ tj.)	17.3.25	1.12.48	1.2.75			3	u.f.nr. 1.10.49–30.4.50, ude af post- og telegrafv, 1.9.54–31.1.75
fr. L. A. Pedersen (½ tj.)	16.4.28	1.6.51	1.2.75			3	ude af post- og telegrafv. 1.7.56–31.1.75
fr. G. Johansen (½ tj.)	23.11.36	1.12.57	1.12.57			3	ude af post- og telegrafv. 1.12.62–31.1.75
fr. B. Chylinski	13.9.46	.....	1.2.70			3	
fr. I. Wrónski	18.12.48	.....	1.3.70			3	
fr. U. Jensen (½ tj.)	2.4.49	.....	1.5.70			3	
fr. M. Zimling (½ tj.)	3.4.49	.....	1.5.70			3	
fr. C. E. Skinnerup	26.5.49	.....	1.6.70			3	
fr. E. G. Hansen (½ tj.)	5.4.48	.....	1.7.70			3	
fr. H. Jensen (½ tj.)	29.1.47	.....	1.8.70			3	
fr. E. Øvlisen	6.10.47	.....	1.9.70			3	
fr. L. R. Nielsen	16.12.47	.....	1.10.70			3	
fr. L. B. G. Pedersen	25.3.49	.....	1.4.70			3	tjf.u.l. 1.3.–30.9.73.
fr. J. Pedersen	22.3.47	.....	1.11.70			3	
fr. C. S. Nielsen (½ tj.)	15.1.49	.....	1.11.70			3	
fr. S. R. Kande	24.1.50	.....	1.2.71			3	
fr. C. I. Zaghrini	11.8.47	.....	1.12.70	.....	.....	3	tjf.u.l. 1.4.–31.5.72
fr. R. Jensen (½ tj.)	20.4.47	.....	1.8.70	.....	.....	3	tjf.u.l. 1.10.71–31.5.72.
fr. A. K. Henriksen (½ tj.)	4.3.50	.....	1.4.71			3	

SLÆGTSFORSKERNES BIBLIOTEK

Navn	Født	Kontorist eller indtr.	Kontor-assistent II	Kontor-assistent I	Over-kontor-assistent	Lønramme	Anmærkninger
(rigstelefonkontoret i København)							
fr. P. M. Kromann (½ tj.).....	3.10.49		1.11.70			3	tjf.u.l. 24.4.–23.10.75 og 1.1.76–
fr. K. B. Mikkelsen.....	31.8.48	.....	1.4.70			3	ude af post- og telegrafv. 1.12.70–31.12.71.
fr. T. Roc (½ tj.)	24.4.45	.....	1.10.70			3	tjf.u.l. 1.3.72–28.2.73.
fr. A. M. Jensen.....	29.1.49	.....	1.11.71			3	
fr. I. Larsen (½ tj.).....	26.11.39	.....	1.6.61			3	ude af post- og telegrafv. 1.7.64–31.1.75
fr. L. V. Mørk	23.7.47	.....	1.1.72			3	
fr. F. Ellingsgaard.....	17.9.48	.....	1.3.72			3	
fr. M. Meyhoff.....	22.8.49	.....	1.3.72			3	
fr. I. M. Elvstrøm (½ tj.).....	1.10.28	1.10.49	1.2.75			3	ude af post- og telegrafv. 1.2.53–31.1.75
fr. K. E. Adelkrone-Jensen (½ tj.).....	24.6.51	.....	1.4.72			3	
fr. M. Rasmussen	9.1.52	.....	1.4.72			3	
fr. E. Cornelius.....	25.4.51	.....	1.4.72		.....	3	tjf.u.l. 1.10.–31.10.73
fr. B. K. Larsen	17.5.52	.....	1.6.72			3	
fr. A. Ferrara (½ tj.)	22.5.47	.....	1.7.72			3	
fr. S. Svith.....	23.10.47	.....	1.4.72			3	tjf.u.l. 1.3.–31.5.73 og 1.5.–31.5.76
fr. S. N. I. Azoulay.....	1.1.52	.....	1.8.72			3	
fr. L. Hinz-Berg.....	8.3.52	.....	1.8.72			3	
fr. B. Holt.....	2.4.52	.....	1.8.72			3	
fr. B. M. R. Nørregaard	18.3.51	.....	1.9.72			3	
fr. B. A. Lind.....	16.6.52	.....	1.9.72			3	
fr. J. Qvist.....	1.2.49	.....	1.10.72			3	
fr. G. M. Graff.....	18.9.50	.....	1.10.71			3	tjf.u.l. 1.2.75–31.1.76
fr. A. L. Holm (½ tj.)	17.8.47	.....	1.10.72			3	
fr. C. J. H. Neumann (½ tj.)..	27.6.48	.....	1.8.71			3	tjf.u.l. 1.9.73–31.8.74 og 1.3.–30.4.76
fr. E. K. Pedersen.....	5.12.49	.....	1.10.72			3	
fr. E. Lundgreen (½ tj.).....	16.2.51	.....	1.10.72			3	tjf.u.l. 1.2.76–
fr. B. Larsen.....	20.5.51	.....	1.10.72			3	
fr. L. Nielsen (½ tj.).....	22.8.32	1.11.53	1.2.75			3	ude af post- og telegrafv. 1.1.55–31.11.75
fr. K. Tannenberg (½ tj.).....	29.9.29	1.12.51	1.2.75			3	ude af post- og telegrafv. 1.1.54–31.1.75
fr. K. S. Pedersen (½ tj.).....	22.5.26	1.8.48	1.2.75			3	ude af post- og telegrafv. 1.11.50–31.1.75
fr. U.E.Schwanenflügel (½ tj.) .	28.8.46	1.8.70	1.6.73			3	
fr. V. R. Høltzer	8.11.49	15.8.70	1.11.72			3	
fr. R. Jespersen.....	31.3.44	1.9.70	1.11.72			3	
fr. M. B. Vilsbøll (½ tj.)	17.5.49	15.9.70	1.10.73			3	
fr. B. K. Lauritsen.....	17.4.53	15.9.70	1.5.73			3	
fr. I. I. Frandsen (½ tj.).....	5.2.53	1.10.70	1.3.73			3	
fr. H. Byrgesen.....	24.10.51	15.10.70	1.11.72			3	
fr. S. H. Wagner (½ tj.).....	29.9.53	15.10.70	1.10.73			3	
fr. B. Hvid	31.1.50	1.11.70	1.11.72			3	
fr. M. A. Hamdi (½ tj.).....	10.1.49	1.11.69	1.6.73			3	tjf.u.l. 2.7.–30.9.72 og 1.9.75–31.8.76
fr. U. Wedell.....	15.9.51	1.2.71	1.3.73			3	
fr. H. Jørgensen (½ tj.).....	8.6.48	15.2.71	1.4.73			3	
fr. U. G. R. Nielsen (½ tj.)....	8.2.52	15.2.71	1.5.73			3	
fr. A. Riber (½ tj.).....	5.1.53	15.2.71	1.3.73			3	
fr. A. J. Aghajari.....	12.11.46	1.3.71	1.3.73			3	tjf.u.l. 1.8.75–

SLÆGTSFORSKERNES BIBLIOTEK

Navn	Født	Kontorist eller indtr.	Kontor-assistent II	Kontor-assistent I	Over-kontor-assistent	Lønramme	Anmærkninger
(rigstelefonkontoret i København)							
fr. B. Buccoliero	11.9.47	1.4.71	1.5.73			3	
fr. J. M. Simonsen	25.6.53	1.4.71	1.7.73			3	
fr. B. R. Westerberg	30.3.52	1.5.71	1.5.73			3	
fr. J. S. I. Andersen	14.12.51	1.6.71	1.6.73			3	
fr. I. Bokhari	11.11.52	1.8.70	1.12.72			3	tjf.u.l. 1.10.74–30.9.75
F. Johansen	19.2.54	1.8.71	1.3.74			3	
fr. U. Elsager	7.9.48	15.3.71	1.7.73			3	tjf.u.l. 1.2.–30.4.73 og 1.3.–30.4.74
fr. A. M. Hansen	1.8.54	15.8.71	1.8.74			3	
fr. U. Nielsen	7.11.54	15.8.71	1.12.74			3	
fr. J. Friis	10.5.26	1.7.47	1.2.75			3	ude af post- og telegrafv. 1.9.48–31.1.75
J. E. Petersen	23.3.53	15.9.71	1.10.74			3	
F. G. Zimling	6.5.43	1.10.71	1.10.73			3	
fr. A. K. Vesterbye	20.4.49	1.9.71	1.9.73			3	tjf.u.l. 1.10.–31.10.73
fr. J. B. Hansen (½ tj.)	3.12.50	1.10.71	1.7.74			3	
fr. I. H. Jensen	4.7.52	1.10.71	1.10.73			3	
fr. L. A. G. Stryg	25.9.53	1.10.71	1.4.74			3	
fr. A. Reiming	19.3.51	1.1.72	1.1.74			3	
fr. M. Nedergaard	27.12.52	1.1.72	1.1.74			3	
P. Nicolaisen	28.9.54	1.1.72	1.10.74			3	
B. S. Larsen	18.11.46	1.2.72	1.2.74			3	
F. B. Asmussen	8.9.48	1.2.72	1.2.74			3	
fr. J. D. Berentsen	17.7.38	15.2.72	1.3.74			3	
fr. I. V. Nielsen	20.11.50	15.2.72	1.3.74			3	
fr. U. Ejsing	22.9.48	1.3.72	1.3.74			3	
fr. G. Thomasen	23.5.52	1.3.72	1.3.74			3	
fr. P. H. Olsen	13.1.53	1.3.72	1.3.74			3	
fr. H. Dyrbye	16.2.50	1.4.72	1.4.74			3	
fr. L. Kristensen	8.10.51	1.4.72	1.4.74			3	
fr. E. S. I. L. Christiansen	21.11.51	1.4.72	1.4.74			3	
fr. K. K. A. Langdorf-Jørgensen	19.5.54	1.4.72	1.6.74			3	
fr. M. I. B. Larsen	2.6.54	1.2.72	1.7.74			3	tjf.u.l. 1.10.–31.12.74
fr. B. S. Jensen	27.11.51	1.2.72	1.7.74			3	tjf.u.l. 1.1.–31.5.74
fr. B. A. Petersen	29.12.45	1.8.72	1.8.74			3	
J. Simonsen	16.3.52	1.8.72	1.8.74			3	
C. G. Pedersen	7.11.53	1.8.72	1.4.75			3	
fr. I. M. H. Jensen	21.4.54	1.8.72	1.8.74			3	
fr. R. C. Jensen	22.9.54	1.8.72	1.10.74			3	
O. E. Kongstad	12.1.55	1.8.72	1.2.75			3	
F. Hansen	1.9.51	1.9.72	1.9.74			3	
fr. L. Axelsen (½ tj.)	29.12.51	1.9.72	1.1.75			3	tjf.u.l. 1.12.75–
fr. I. Simonsen	29.2.52	1.9.72	1.9.74			3	
fr. S. V. Skov	16.10.54	1.9.72	1.11.74			3	
fr. S. E. Pedersen	14.2.55	1.9.72	1.3.75			3	
fr. A. L. H. Sørensen	19.6.52	1.10.72	1.10.74			3	
fr. J. R. Jensen	9.12.52	1.10.72	1.10.74			3	
fr. A. E. Andersen	16.12.53	1.10.72	1.10.74			3	
fr. I. J. Christensen	18.8.54	1.10.72	1.10.74			3	
fr. L. Petersen	25.9.54	1.10.72	1.10.74			3	
fr. J. Brandrup	24.4.55	1.10.72	1.5.75			3	
fr. I. Winther	31.5.55	1.10.72	1.6.75			3	
fr. A. M. Heinvig (½ tj.)	19.6.55	1.10.72	1.7.75			3	
G. Bruun	3.7.55	1.10.72	1.8.75			3	
fr. L. G. Lumbye (½ tj.)	15.11.46	1.11.72	1.11.74			3	
fr. U. M. Andersen	28.6.51	1.11.72	1.11.74			3	

SLÆGTSFORSKERNES BIBLIOTEK

Navn	Født	Kontorist eller indtr.	Kontor-assistent II	Kontor-assistent I	Over-kontor-assistent	Lønramme	Anmærkninger
(rigstelefonkontoret i København)							
fr. A. B. Thygesen (½ tj.)	18.4.52	1.11.72	1.11.74			3	
fr. L. H. Lakrioui (½ tj.)	12.2.53	1.11.72	1.11.74			3	
fr. A. Axelsen	8.5.53	1.11.72	1.11.74			3	
fr. L. M. Frederiksen	24.5.54	1.11.72	1.11.74			3	
fr. L. Hænsch	24.6.54	1.11.72	1.12.74			3	
fr. A. Christensen	14.7.54	1.11.72	1.11.74			3	
fr. H. Lorenzen	25.9.54	1.11.72	1.11.74			3	
H. Jensen	3.12.54	1.11.72	1.1.75			3	
fr. L. O. Nielsen	27.1.55	1.11.72	1.2.75			3	
fr. S. A. Olsen	29.11.55	1.11.72	1.12.75			3	
fr. K. P. Andersen	24.9.52	1.11.72	1.1.75			3	tjf.u.l. 1.2.–28.2.74 og 1.10.–31.10.75
fr. L. L. Sørensen	3.11.55	1.3.73	1.12.75			3	
fr. M. Lage	9.11.51	1.4.73	1.11.74			3	tjf.u.l. 1.3.76–
fr. A. K. Kjeldsen	13.5.53	1.4.73	1.4.75			3	
fr. J. Andersen (½ tj.)	3.12.53	1.4.73	1.7.75			3	
fr. B. Laviana	19.1.54	1.4.73	1.5.75			3	
fr. K. Karlsson	23.1.54	1.4.73	1.4.75			3	
fr. B. B. Pedersen	20.4.54	1.4.73	1.4.75			3	
fr. L. Klausen	13.9.55	1.4.73	1.10.75			3	
fr. I. Kristiansen	11.6.35	1.5.73	1.5.75			3	
fr. K. H. Sørensen	16.7.51	1.5.73	1.5.75			3	
fr. I. Bæk (½ tj.)	9.8.51	1.5.73	1.11.75			3	
fr. B. Faurby	28.8.51	1.5.73	1.5.75			3	
fr. R. L. Lund	12.10.51	1.5.73	1.5.75			3	
fr. I. Siegenfeldt (½ tj.)	19.4.52	1.5.73	1.5.75			3	
fr. L. Jørgensen	14.2.53	1.5.73	1.5.75			3	
fr. K. Andersen	13.3.53	1.5.73	1.5.75			3	
fr. H. E. Andresen	29.4.53	1.5.73	1.5.75			3	
fr. K. M. Willumsen	5.3.55	1.5.73	1.5.75			3	
fr. M. Damgaard (½ tj.)	3.3.37	1.6.73	1.6.75			3	
J. Jeppesen	17.11.47	1.6.73	1.6.75			3	
L. J. Laursen	22.4.53	1.6.73	1.6.76			3	
fr. I. Hansen	24.4.53	1.6.73	1.9.75			3	
N. F. S. Grundtvig	11.5.53	1.6.73	1.12.75			3	
fr. B. N. Lerke	23.10.53	1.6.73	1.8.75			3	
fr. D. Goodwin	20.2.54	1.6.73	1.7.75			3	
fr. A. L. Andersen	6.5.54	1.6.73	1.6.75			3	
fr. B. S. Rasmussen	29.8.54	1.6.73	1.6.75			3	
fr. J. Tiedemann	18.3.55	1.9.72	1.10.75			3	tjf.u.l. 1.1.–30.9.75
A. H. Pedersen	20.12.51	1.6.73	1.8.75			3	tjf.u.l. 1.11.–31.12.74
fr. B. S. Christensen	20.7.54	1.6.73	1.7.75			3	tjf.u.l. 1.10.–31.12.75 og 1.9.76–
fr. I. Osmann	4.8.54	1.9.73	1.9.75			3	
J. B. Jensen	10.9.56	1.9.73	1.10.76			3	
fr. J. Hansen	15.2.55	17.9.73	1.10.75			3	
fr. J. M. S. Brix	27.1.47	1.11.73	1.11.75			3	
fr. H. Anthony	24.3.52	1.11.73	1.11.75			3	
fr. S. Poulsen	26.3.52	1.11.73	1.11.75			3	
fr. M. Moodely	1.8.53	1.11.72	1.11.74			3	tjf.u.l. 1.5.75–30.4.76
S. Seitzberg	13.12.53	1.11.73	1.12.75			3	
fr. L. Mogensen	4.7.55	1.11.73	1.11.75			3	
fr. L. L. E. Abel	10.12.55	1.11.73	1.1.76			3	
fr. E. Christensen (½ tj.)	7.2.48	1.12.73	1.6.76			3	
fr. L. B. Pedersen	12.4.50	1.12.73	1.4.76			3	
K. S. Jensen	10.4.52	1.12.73	1.12.75			3	

SLÆGTSFORSKERNES BIBLIOTEK

Navn	Født	Kontorist eller indtr.	Kontor-assistent II	Kontor-assistent I	Over-kontor-assistent	Lønramme	Anmærkninger
(rigstelefonkontoret i København)							
P. R. Borchmann	17.11.53	1.12.73	1.12.75			3	værnepligtstj.
fr. B. Reiming	8.6.54	1.12.73	1.12.75			3	
fr. I. L. Mathiasen	15.9.29	1.1.74	1.1.76			3	
fr. B. S. Eriksen	10.11.51	1.1.74	1.1.76			3	
fr. A. I. Bentsen	23.9.53	1.1.74	1.1.76			3	
fr. S. Thomsen	22.12.50	1.2.74	1.2.76			3	
L. B. Svendsen	5.4.53	1.2.74	1.2.76			3	værnepligtstj.
fr. I. L. Leveije	30.7.54	1.2.74	1.2.76			3	
fr. E. P. Hansen	19.10.54	1.2.74	1.3.76			3	
fr. A. H. Klywer	27.12.55	1.2.74	1.2.76			3	
fr. W. B. Pedersen	29.7.56	1.2.74	1.8.76			3	
fr. A. V. Kristensen	15.4.48	1.3.74	1.3.76			3	
fr. E. A. Brejnholt	4.5.50	1.3.74	1.3.76			3	
S. C. Petersen	24.4.52	1.3.74	1.3.76			3	
C. Bröchmann	14.5.54	1.3.74	1.3.76			3	
fr. A. M. Stormgart	30.7.54	1.3.74	1.7.76			3	
fr. J. Sørensen	21.10.54	1.3.74	1.3.76			3	
fr. A. C. Suadicani	18.4.52	1.4.74	1.4.76			3	tjf.u.l. 1.10.76–
E. B. Nielsen	23.9.52	1.4.74	1.4.76			3	
H. J. Wollstein	20.4.53	1.4.74	1.6.76			3	
fr. J. M. Jensen	6.10.54	1.4.74	1.4.76			3	
fr. L. Jensen	3.8.51	1.5.74	1.5.76			3	
fr. A. M. Thorsteinsson	6.9.52	1.5.74	1.5.76			3	
fr. L. Andersen	20.2.55	1.5.74	1.8.76			3	
fr. P. W. Høier	14.2.56	1.5.74	1.7.76			3	
fr. K. Pedersen	8.3.56	1.5.74	1.5.76			3	
fr. K. M. J. L. Bergen (½ tj.)	20.8.23	1.2.75	1.2.75			3	
fr. I. L. Andersen	4.7.27	1.2.75	1.2.75			3	
fr. E. I. E. Jepsen	4.9.27	1.2.75	1.2.75			3	
fr. I. L. Pedersen (½ tj.)	13.11.39	1.2.75	1.2.75			3	
fr. K. H. K. Hertz	17.9.40	1.2.75	1.2.75			3	
fr. M. Chlala (½ tj.)	5.5.46	1.2.75	1.2.75			3	
fr. I. M. Olsen (½ tj.)	3.3.31	1.6.75	1.6.75			3	
fr. B. I. Christensen (½ tj.)	23.9.31	1.6.75	1.6.75			3	
fr. A. L. Jørgensen (½ tj.)	29.3.33	1.6.75	1.6.75			3	
fr. R. Hansen	23.9.34	1.6.75	1.6.75			3	
fr. K. Jensen	18.1.39	1.8.75	1.8.75			3	
Lyngby radio							
fr. B. H. Andersen	5.9.34	1.10.55	1.4.58	1.3.63	1.9.68	17	
fr. K. Ploug	26.3.37	1.4.58	1.4.58	1.4.63		12	
fr. B. Knudsen	21.1.40	.....	1.2.61	1.4.65		12	
fr. J. Lemke (½ tj.)	19.4.46	.....	1.5.67	1.4.71		12	
fr. E. Christensen (½ tj.)	2.4.47	.....	1.5.68	1.4.71		12	
fr. B. Ness	9.7.36	.....	.....	1.4.72		7	
fr. G. Hansen	23.7.48	.....	1.10.69	1.8.73		7	tjf.u.l. 1.6.76–
fr. E. Jensen	12.4.50	.....	1.5.71	1.2.75		7	
fr. L. M. Andersen	3.1.51	.....	1.2.72	1.4.75		7	
fr. B. Nymand	4.10.50	.....	1.2.72	1.4.75		7	
fr. A. Mortensen	12.10.47	.....	1.11.68			3	
fr. U. W. Lorentzen	24.11.49	.....	1.10.72			3	
fr. I. L. Olsen	5.5.53	1.8.70	1.6.73			3	
fr. T. Andersen	5.12.50	1.3.71	1.3.73			3	
fr. A. L. Hansen	20.4.51	1.6.71	1.7.73			3	
fr. S. M. Kristensen	3.4.52	1.8.71	1.8.73			3	

SLÆGTSFORSKERNES BIBLIOTEK

Navn	Født	Kontorist eller indtr.	Kontor-assistent II	Kontor-assistent I	Over-kontor-assistent	Lønramme	Anmærkninger
(Lyngby radio)							
fr. E. H. Laursen	8.11.52	1.8.71	1.8.73			3	
fr. A. Rasmussen (½ tj.)	10.10.53	1.9.71	1.11.73			3	
fr. K. Adiv	14.3.52	15.9.71	1.10.73			3	
fr. A. L. Sørensen	25.7.52	1.10.71	1.10.73			3	
fr. D. I. Nielsen (½ tj.)	19.2.52	1.3.72	1.3.74			3	
fr. G. M. Lorentzen	18.9.53	1.9.72	1.9.74			3	tjf.u.l. 1.12.75–
S. H. Debes	30.10.52	1.6.73	1.6.75			3	
fr. S. L. Jørgensen	17.11.52	1.6.73	1.6.75		.....	3	tjf.u.l. 1.1.76–
O. J. M. Olsen	7.4.56	1.9.73	1.5.76			3	værnepligtstj.
fr. L. M. L. Munk	10.3.49	1.11.73	1.11.75			3	
fr. A. L. D. Martinussen	13.8.53	1.3.74	1.3.76			3	
S. T. Dahl	29.5.55	1.3.74	1.3.76			3	
fr. I. M. Jahn	10.1.54	1.4.74	1.5.76			3	
fr. D. I. Køhler	30.6.53	1.5.74	1.5.76			3	
fr. T. H. Koed	23.4.55	1.5.74	1.5.76			3	
Odense							
fr. A. M. Nielsen, F.M.2	3.1.18	1.2.42	1.4.49	1.4.57	1.4.66	18	
fr. M. K. Schmidt	18.11.19	1.12.43	1.4.50	1.4.61	1.9.67	18	
fr. S. A. L. Simonsen	5.2.18	1.3.42	1.4.50	1.4.61	1.4.68	18	
fr. E. D. K. Christiansen	3.11.18	1.12.42	1.4.50	1.4.61	1.9.68	17	
fr. A. S. Jensen	12.12.22	1.4.46	1.12.51	1.4.61	1.4.69	17	u.f.nr. 17.11.63–16.5.64.
fr. A. E. Hermansen	14.9.20	1.8.45	1.11.51	1.4.61	1.12.70	18	
fr. F. C. Christiansen	24.1.25	1.4.46	1.4.52	1.4.62	1.1.74	17	
fr. A. E. J. Hansen	26.3.30	1.4.51	1.4.58	1.4.62	1.4.75	17	
fr. K. L. Hansen	21.5.35	1.6.56	1.4.58	1.4.64	1.4.75	17	
fr. B. A. Cortsen	27.11.14	1.12.38	1.4.48	1.4.60		7	
fr. A. E. Hansen (½ tj.)	12.3.23	1.4.46	1.12.51	1.4.61		9	
fr. G. R. Hansen	21.5.24	1.4.46	1.4.55	1.4.62		12	ude af post- og telegrafv. 1.9.51–31.3.53,
fr. J. Dyhrberg	21.1.27	1.2.48	1.4.56	1.4.62		12	
fr. I. Nielsen	19.3.27	1.4.48	1.5.56	1.4.62		9	
fr. K. M. Johansen	27.12.24	1.6.48	1.4.57	1.4.62		9	
fr. K. B. Vinther	25.9.27	1.10.48	1.4.58	1.4.62		9	
fr. N. G. Iversen	14.12.28	1.1.50	1.4.58	1.4.62		9	
fr. G. J. Ryehauge (½ tj.)	11.5.29	1.6.50	1.4.58	1.4.62		9	
fr. G. Brehmer	29.7.29	1.8.50	1.4.58	1.1.63		9	ktass.I 1.4.–31.12.60,
fr. B. E. Christensen	1.1.22	1.1.46	1.4.50	1.4.62		9	ude af post- og telegrafv.
fr. B. M. Petersen	27.11.28	1.2.51	1.4.58	1.4.63		9	1.5.65–31.3.66.
fr. K. R. Hansen	13.2.30	1.3.51	1.4.58	1.4.63		9	
fr. G. A. Larsen	10.3.30	1.6.51	1.4.58	1.4.63		9	
fr. K. M. Hansen	30.7.30	1.8.51	1.4.58	1.4.63		7	
fr. G. Nielsen	24.1.31	1.2.52	1.4.58	1.4.63		9	
fi. E. M. Rahbek	17.11.29	1.5.52	1.4.58	1.4.63		9	
fr. E. A. Bruun	2.8.29	1.9.53	1.4.58	1.4.63		7	
fr. A. N. Pedersen	4.9.32	1.6.54	1.4.58	1.4.63		7	
fr. K. M. Nielsen (1/2 tj.)	21.9.32	1.6.54	1.4.58	1.4.63		7	
fr. A. Sørensen	27.4.33	1.5.54	1.4.58	1.7.63		7	
fr. I. Pedersen	14.2.34	1.3.55	1.4.58	1.9.63		7	
fr. L. M. Rasmussen	13.1.33	1.2.54	1.4.58	1.4.64		7	
fr. E. B. Jensen	10.3.34	1.4.55	1.4.58	1.4.64		7	u.f.nr. 1.3.–31.7.62
fr. G. Jensen (1/2 tj.)	24.7.34	1.8.55	1.4.58	1.4.64		7	
fr. M. Nielsen	11.5.31	1.10.56	1.4.58	1.4.64		7	

SLÆGTSFORSKERNES BIBLIOTEK

Navn	Født	Kontorist eller indtr.	Kontor-assistent II	Kontor-assistent I	Over-kontor-assistent	Lønramme	Anmærkninger
(Odense)							
fr. E. K. Larsen	30.6.36	1.7.57	1.4.58	1.4.64		7	
fr. L. R. Klenø (½ tj.)	28.10.27	1.7.55	1.4.58	1.4.64		7	u.f.nr. 1.2.–31.7.69.
fr. M. A. L. Hansen	30.8.36	1.9.57	1.4.58	1.4.65		7	
fr. L. Madelung	31.3.35	1.4.58	1.4.58	1.4.65		7	
fr. I. S. Bonderup	26.3.37	1.5.58	1.5.58	1.4.65		12	
fr. K. E. Hansen	25.2.37	1.3.58	1.4.58	1.4.65		7	ude af post- og telegrafv. 1.10.60–30.11.61.
fr. R. A. L. Christensen (½ tj.)	15.5.39	.....	1.2.61	1.8.65		7	
fr. E. F. Brøndsted	13.6.37	.....	1.8.58	1.2.67		7	ude af post- og telegrafv. 1.5.59–31.7.63.
fr. B. M. Pedersen (½ tj.)	3.2.43	.....	1.3.64	1.8.68		7	
fr. T. H. T. Pretsch	2.9.43	.....	1.11.64	1.1.69		7	
fr. B. O. Hansen (½ tj.)	28.1.44	.....	1.2.65	1.1.69		7	
fr. I. H. Jørgensen (½ tj.)	1.7.43	.....	1.4.65	1.1.69		7	
fr. B. Hansen	10.1.45	.....	1.4.66	1.8.69		7	
fr. J. A. Kongstedt	10.3.45	.....	1.6.66	1.8.69		7	
fr. B. E. E. Miranda	14.10.45	.....	1.11.66	1.4.70		7	
fr. L. S. Madsen	19.7.42	.....	1.3.67			3	
fr. J. G. Milsø (½ tj.)	26.10.44	.....	1.3.67			3	
fr. A. G. B. Larsen (½ tj.)	1.12.46	.....	1.12.67			3	
fr. K. Kjeldmann	19.4.47	.....	1.5.68			3	
fr. B. Eicke (½ tj.)	10.6.46	.....	1.1.68		.....	3	tjf.u.l. 29.9.73–28.3.74
fr. K. Jølbæk	10.12.45	.....	1.1.68		.....	3	tjf.u.l. 1.1.–30.9.70.
fr. E. Mouritsen	2.8.36	1.9.57	1.4.58		.....	3	ude af post- og telegrafv. 1.7.60–31.12.71.
fr. C. Iversen (½ tj.)	4.4.48	.....	1.7.69			3	tjf.u.l. 12.5.–11.11.75
fr. A. C. Nielsen	11.9.47	1.11.70	1.11.72			3	
fr. M. V. Nielsen	26.9.53	16.4.71	1.10.73			3	
fr. I. Petersen	16.11.54	1.8.72	1.12.74			3	
fr. B. K. Frandsen	25.8.49	16.9.73	1.10.75			1	
fr. S. H. Larsen	2.7.54	16.9.73	1.10.75			1	
fr. L. S. Krog	28.9.45	1.5.74	1.5.76			1	
fr. S. E. Kristensen (½ tj.)	7.1.51	1.5.74	1.8.76			1	
fr. E. Holm	3.10.52	1.5.74	1.5.76			1	
fr. I. C. R. Miller	8.5.47	1.7.74	1.7.76			1	
fr. T. Godtfredsen	25.9.36	16.7.74	1.8.76			1	
fr. M. U. Holst	29.11.52	16.7.74	1.8.76			1	
fr. S. Pedersen	25.4.54	16.7.74	1.8.76			1	
fr. D. R. Kristensen	20.6.54	16.7.74	1.8.76			1	
Åbenrå							
fr. M. C. Lorenzen	6.9.20	1.10.44	1.4.50	1.4.60	1.8.70	17	
fr. P. A. Madsen	7.3.27	1.9.48	1.4.55	1.4.62		12	
fr. E. Marloth	23.1.46	.....	1.2.67	1.10.70		9	
fr. I. M. Larsen (½ tj.)	18.1.46	.....	1.7.67	1.4.71		7	
fr. K. M. Nielsen	9.2.27	.....	.....	1.4.72		7	ktass. I 1.4.62–31.10.64,
fr. C. Jepsen	22.6.33	1.12.55	1.4.58	1.10.72		9	ude af post- og telegrafv. 1.11.64–31.3.72.
fr. R. A. Carstensen	25.6.47		1.7.69	1.7.73		9	
fr. E. Lorenzen	8.8.49		1.9.70	1.4.74		7	
fr. I. K. Petersen	21.9.49		1.5.72	1.6.74		7	
fr. A. Lundholm	3.1.51		1.2.72	1.10.74		7	
fr. H. Pedersen	14.6.50		1.7.71	1.4.75		7	

SLÆGTSFORSKERNES BIBLIOTEK

Navn	Født	Kontorist eller indtr.	Kontor-assistent II	Kontor-assistent I	Over-kontor-assistent	Lønramme	Anmærkninger
(Åbenrå)							
fr. B. E. Evald (½ tj.)	15.3.52		1.4.72	1.4.75		7	
fr. I. M. Petersen	18.9.48		1.10.69	1.12.75		7	ktass. I 1.4.73–31.8.74
fr. A. Greve (½ tj.)	13.1.48		1.2.69	.....		3	ktass. I 1.9.71–31.3.75
fr. J. Koch	7.4.46	.....	1.5.67			3	ude af post- og telegrafv. 1.7.72–31.3.75
fr. R. M. J. Hansen	27.2.24	.....	1.4.72			3	
fr. A. Ludvigsen (½ tj.)	13.7.51	.....	1.4.72			3	
fr. R. Knudsen (½ tj.)	1.1.52	.....	1.4.72			3	
fr. B. Rasmussen	24.9.50	.....	1.4.72			3	
fr. A. J. Larsen	21.7.51	.....	1.7.72			3	
fr. E. Jessen	24.7.52	.....	1.8.72			3	
fr. I. B. Hose (½ tj.)	2.4.51	.....	1.4.72			3	tjf.u.l. 1.11.73–31.10.74 og 1.9.–31.12.75
fr. I. M. Skøtt	17.6.53	1.8.70	1.7.73			3	
fr. H. M. Petersen	7.11.53	1.8.70	1.12.73			3	
fr. R. Koppeheel	18.2.51	15.10.70	1.2.73			3	
fr. K. F. Weber	9.11.53	1.11.70	1.12.73			3	
fr. L. Lübke (½ tj.)	22.9.51	.....	1.5.72			3	tjf.u.l. 1.2.75–31.1.76
fr. A. G. Bitsch	24.10.51	1.12.70	1.12.72			3	
fr. K. Asmussen	11.3.52	1.3.71	1.3.73			3	
fr. C. J. Lauritzen	9.5.51	1.5.71	1.5.73			3	
fr. A. S. Dideriksen	17.10.52	1.8.71	1.8.73			3	
fr. S. Hansen (½ tj.)	26.10.52	1.8.71	1.8.73			3	
fr. B. Nielsen	6.11.52	1.8.71	1.8.73			3	
fr. B. A. Larsen	24.10.53	1.8.71	1.11.73			3	
fr. A. B. Laursen	5.12.31	1.4.72	1.4.74			3	
fr. E. Hansen	9.5.54	1.8.72	1.8.74			3	
fr. K. H. Hansen	30.9.54	1.8.72	1.10.74			3	
Ålborg							
fr. I. Nielsen (½ tj.)	14.7.48	.....	1.12.69	1.4.75		7	
Århus							
fr. E. C. K. Møller	22.10.10	1.11.34	1.4.46	1.4.52	1.4.62	17	
fr. O. Nielsen	3.11.10	1.12.34	1.4.46	1.4.53	1.4.63	18	
fr. J. A. Nielsen	3.12.10	1.1.35	1.4.46	1.4.55	1.4.66	18	
fr. E. Kjær	30.12.12	1.1.37	1.7.46	1.4.56	1.9.68	17	
fr. M. E. Perregaard	22.7.13	1.8.37	1.11.46	1.4.57	1.9.68	17	
fr. E. M. J. Rybro	13.10.16	1.11.40	1.5.49	1.4.60	1.4.69	17	u.f.nr. 1.11.45–31.10.46.
fr. I. H. Boldsen	16.11.21	1.9.48	1.4.56	1.4.61	1.4.71	17	ude af post- og telegrafv. 1.8.51–31.3.52.
fr. I. G. M. Hansen	16.8.26	1.2.48	1.12.53	1.4.60	1.2.73	18	
fr. E. M. Christensen	25.9.24	1.2.47	1.3.55	1.4.61	1.2.75	17	
fr. B. M. Christensen	13.8.34	1.3.58	1.4.58	1.4.60		9	
fr. B. Skak	2.1.27	1.4.49	1.4.56	1.4.61		9	
fr. B. Asschenfeldt-Hansen	5.2.25	1.12.48	1.4.57	1.4.61		9	
fr. J. M. Jørgensen (½ tj.)	3.5.27	1.12.48	1.4.57	1.4.61		9	
fr. K. M. L. Bihl	11.2.27	1.12.49	1.4.58	1.4.62		12	
fr. M. Andersen	18.3.29	1.10.50	1.4.58	1.4.63		9	
fr. G. Petersen	13.12.30	1.1.52	1.4.58	1.4.63		9	
fr. G. Nielsen (½ tj.)	11.4.26	1.6.48	1.4.55	1.12.63		12	
fr. G. L. Ruggaard (½ tj.)	10.11.29	1.12.50	1.4.58	1.12.63		9	
fr. L. I. R. Blak (½ tj.)	5.3.30	1.4.51	1.4.58	1.4.64		12	
fr. R. T. J. Jensen (½ tj.)	16.1.30	1.7.53	1.4.58	1.4.64		9	
fr. I. Møller (½ tj.)	8.2.33	1.3.54	1.4.58	1.4.64		9	

SLÆGTSFORSKERNES BIBLIOTEK

Navn	Født	Kontorist eller indtr.	Kontor-assistent II	Kontor-assistent I	Over-kontor-assistent	Lønramme	Anmærkninger
(Århus)							
fr. B. R. Kirkegaard (1/2 tj.) ...	28.8.32	1.4.54	1.4.58	1.4.64		9	
fr. S. Christensen	2.12.32	1.4.54	1.4.58	1.10.64		9	
fr. E. M. Christensen (1/2 tj.)...	8.4.39	.....	1.3.61	1.4.66		9	
fr. K. C. Rasmussen (½ tj.)....	28.4.40	.....	1.5.61	1.4.66		9	
fr. I. Røjkjær (½ tj.)	24.2.41	.....	1.3.62	1.4.66		9	
fr. R. K. Jaque (½ tj.).....	1.3.41	.....	1.4.63	1.10.66		9	
fr. B. E. Boldreel (½ tj.)	19.8.41	.....	1.9.62	1.12.66		7	
fr. I. K. Nielsen (½ tj.).....	14.11.39	.....	1.12.60	1.4.66		9	tjf.u.l. 2.8.73–1.2.75
fr. H. Haberlandt (½ tj.)	16.1.44	.....	1.4.65	1.1.69		9	
fr. K.M.V.Rasmussen (2/3 tj.) .	12.9.44	.....	1.10.65	1.4.69		7	
fr. E. Andersen (2/3 tj.)	21.12.45	.....	1.2.67	1.2.70		7	
fr. B. Andersen	3.4.47	.....	1.4.69	1.6.70		9	
fr. H. Worsøe-Petersen (½ tj.).	27.3.48	.....	1.5.69	1.6.70		7	tjf.u.l. 1.6.73–31.12.74
fr. E. L. Ebbesen	23.1.49	.....	1.5.70	1.1.72		7	
fr. D. I. Slot-Thomsen (2/3 tj.) .	3.2.48	.....	1.8.69	1.6.72		7	
fr. I. Svane-Petersen	25.12.46	.....	1.4.70	1.3.73		7	
fr. C. C. Jensen.....	6.4.47	.....	1.5.70	1.3.73		7	
fr. H. K. Bodholt.....	29.8.44	.....	1.12.65	1.1.75		7	ude af post- og telegrafv. 1.10.67–30.11.73
fr. B. Sørensen (½ tj.).....	21.4.49	.....	1.3.71	1.2.75		9	
fr. R. Mikkelsen (½ tj.).....	28.4.29	1.5.50	1.9.74	1.4.75		7	ude af post- og telegrafv. 1.8.55–31.8.74
fr. A. L. M. Møller.....	19.1.45	.....	1.7.69	1.4.75		7	tjf.u.l. 1.11.–30.11.73
fr. M. E. Pløn.....	26.3.51	.....	1.4.72	1.4.75		7	
fr. J. C. Kjær (½ tj.).....	26.8.50	.....	1.9.71	1.6.75		7	
fr. A. B. Nielsen.....	28.1.52	.....	1.4.72	1.6.75		7	
fr. A. Sørensen.....	27.7.50	.....	1.4.72	1.4.75		7	tjf.u.l. 1.11.75–31.3.76
fr. I. M. Jørgensen (½ tj.).....	30.6.51	.....	1.7.72	1.10.75		7	
fr. K. M. A. Andreasen.....	30.1.37		1.8.58	1.12.75		7	ktass. I 1.5.64–30.4.72, ude af post- og telegrafv. 1.5.72–30.4.75
fr. S. M. M. Jensen (½ tj.)....	29.8.45		1.9.66	1.8.76		7	u.f.nr. 1.1.–31.12.68, ude af post- og telegrafv. 1.1.69–31.8.74
fr. L. M. Christensen (½ tj.)...	15.5.45	.....	1.7.66			3	
fr. G. F. Sørensen.....	3.7.52	.....	1.8.72			3	
fr. J. B. Olsen.....	7.2.50	.....	1.9.72			3	
fr. A. Ertmann.....	29.10.51	.....	1.9.72			3	
fr. J. Fejfer.....	4.11.50	.....	1.12.71			3	tjf.u.l. 1.9.73–30.11.74
fr. B. Knudsen.....	15.3.49	1.1.71	1.1.73			3	
fr. A. M. S. Foged.....	5.8.51	16.4.71	1.5.73			3	
fr. M. M. Schou (½ tj.)	3.4.54	16.4.71	1.5.73			3	
fr. H. G. Canham.....	27.8.41	.....	1.9.63			3	ude af post- og telegrafv. 1.5.64–31.12.74
fr. B. Jensen (½ tj.)	30.1.53	1.10.71	1.10.73			3	
fr. S. B. Olsen.....	24.1.54	15.11.71	1.4.74			3	
fr. M. Madsen	13.5.54	15.11.71	1.6.74			3	
fr. A. G. W. Christensen.....	11.7.54	15.11.71	1.8.74			3	
fr. E. M. Jørgensen (½ tj.)	23.6.51	1.2.72	1.2.74			3	
fr. E. Rasmussen (½ tj.).....	17.3.52	1.2.72	1.2.74			3	
fr. B. L. Agertoft.....	3.6.53	15.2.72	1.3.74			3	
fr. D. B. Møller.....	26.8.53	1.3.72	1.3.74			3	
fr. M. Andresen (½ tj.).....	2.2.52	16.4.71	1.5.73			3	tjf.u.l. 1.8.75–31.7.76
fr. K. Mikkelsen.....	6.10.54	1.8.73	1.8.75			3	
fr. R. E. Tams.....	24.1.55	1.9.73	1.9.75			3	

SLÆGTSFORSKERNES BIBLIOTEK

Navn	Født	Kontorist eller indtr.	Kontor-assistent II	Kontor-assistent I	Over-kontor-assistent	Lønramme	Anmærkninger
(Århus)							
fr. K. W. Pedersen	8.6.55	1.9.73	1.9.75			3	
fr. A. Jensen	23.5.56	1.9.73	1.6.76			1	
fr. A. Moltzen	18.5.54	1.11.73	1.11.75			1	
fr. P. Olsen	6.6.55	1.11.73	1.11.75			1	
fr. J. Thomsen	6.12.51	1.5.74	1.5.76			1	
fr. G. J. Lindgreen	16.7.52	1.5.74	1.5.76			1	tjf.u.l. 1.10.76–
fr. H. B. Skands	24.12.52	1.5.74	1.5.76			1	
fr. M. K. Nielsen	29.7.54	1.5.74	1.5.76			1	tjf.u.l. 1.7.76–
fr. A. Christensen	7.6.55	1.5.74	1.5.76			1	
fr. M. Kristensen	14.6.56	1.5.74	1.7.76			1	
fr. A. Pedersen	11.9.54	1.9.74	1.9.76			1	
fr. K. Lajgaard	15.9.56	1.9.74	1.10.76			1	

Til uddannelse ved post- og telegrafskolen i København.

fr. S. V. Flø	2.10.52	1.8.71	1.2.74			3	
fr. B. Andersen	23.9.53	1.8.71	1.10.73			3	
fr. K. L. Hansen	15.8.51	1.1.72	1.1.74			3	
H. A. Sandbjerg-Christensen	16.5.52	1.9.72	1.9.74			3	

SLÆGTSFORSKERNES BIBLIOTEK

Værnepligtstjeneste

Nr.	Stilling og navn	Kontor	Indkaldt til værnepligtstj.
573.	assistent B. Pedersen	Kbhavn	16.6.75
2.	medhjælper O. U. Skov	Kbhavn	2.2.76
53.	— B. Kristensen	Kbhavn	1.4.76
77.	— L. B. Jepsen	Kbhavn	16.1.76
78.	— P. E. Møller	Kbhavn	16.1.76
80.	— J. Pedersen	Kbhavn	2.2.76
84.	— E. Jørgensen	Kbhavn	1.4.76
85.	— P. L. Jensen	afl (Vejen)	2.8.76
87.	— O. E. Andersen	Kbhavn	14.1.76
88.	— K. J. Larsen	Kbhavn	14.7.75
91.	— P. Kjærholt	afl (Fredericia)	1.6.76
93.	medhjælper U. Ørnskov	Kbhavn	5.7.76
94.	— E. H. Nielsen	Kbhavn	1.4.76
100.	— H. J. P. Jensen	Kbhavn	1.7.76
101.	— C. E. Müller	Kbhavn	14.7.76
103.	— J. L. Nielsen	Kbhavn	3.5.76
106.	— N. Madsen	Kbhavn	5.7.76
118.	— K. Rosenberg	Kbhavn	14.7.76
122.	— J. S. Grønkjær	Kbhavn	2.8.76
136.	— J. S. Pedersen	Kbhavn	3.5.76
139.	— P. T. Larsen	Kbhavn	2.8.76

Til uddannelse ved post- og telegrafskolen i København.

Stilling og navn	nr.
overassistent E. B. Nielsen	503
assistent S. S. Andersen	175
— E. A. Sjøgaard	388
— A. L. Knudsen	562
— P. W. Rasmussen	588
assistent C. E. Johansen	589
medhjælper fr. E. Nielsen	10
— fr. A. A. Nielsen	18
— K. S. Kristensen	22
— N. Skall	40

Afgivet til tjeneste ved postvæsenet på Færøerne

Stilling og navn	nr.
postmester E. S. K. Midjord (lr. 34)	17
overkontrollør A. G. Nielsen	30
overassistent E. C. M. Rubeksen	38
— K. Wacher	185

SLÆGTSFORSKERNES BIBLIOTEK

Anciennitetslister

for det i afdeling I opførte personale i lønramme 16-40 (ekskl. postvagtmestre og overkontorassistenter) medhjælpere, assistenter og tegnere[1]) samt lister over det i samme afdeling opførte overenskomst- og honorarlønnede personale.

Generaldirektør. (lr. 40).

Hansen, Poul, R, f.20.8.28. Indtrådt 1.9.44, fagp. 106.47, ass. 1.9.49, fagp. II 67.55, oass. 1.9.56, ktr. 1.4.60, postinspektør 1.6.64 (32), kontorchef i lr. 36 1.9.69, overpostmester i København i lr. 37 1.1.73, generaldirektør for post- og telegrafvæsenet på åremål i 6 år 1.3.75. (40).

Teledirektør. (lr. 39).

Laursen, Hans, civilingeniør, K, f.2.5.11. Ingeniør 1.4.39, telegrafingeniør II 1.6.43 telegrafingeniør I 1.4.48 (u.f.nr.1.9.–31.12.51), kontorchef i gdir. 1.5.53, afdelingsingeniør i gdir. 1.10.54, afdelingschef 1.6.60. (39), teledirektør i lr. 39 1.9.76.

Postdirektør. (lr. 39).

Andersen, Bength Martin, cand. jur., R[1], f. 28.10.18. Indtrådt 1.9.35, fagp. 93.38, ass. 1.11.42 (u.f.nr. 1.4.46-31.7.47), sekretær i gdir. 1.8.47, fagp.II 67.48, fuldmægtig i gdir. 1.7.48, ekspeditionssekretær 1.1.52, kontorchef i gdir. 1.12.53, afdelingschef 1.6.64. (39), postdirektør i lr. 39 1.9.76.

Personaledirektør. (lr. 39).

Nielsen, Arne, R, f. 19.6.32. Indtrådt 1.9.49, fagp. 99.52, ass. 1.9.54, fagp.II 67.60, oass. 1.4.61, ktr. 1.4.63, postinspektør i 23. lkl. 1.9.68 (30), postinspektør i lr. 34 1.4.71, kontorchef i lr. 36 1.2.73, afdelingschef i lr. 39 1.5.75, personaledirektør i lr. 39 1.9.76.

Faguddannet kontorpersonale af assistentlinjen.

Lønramme 37.

1. **Arpe, Frede Christian,** R[1], overpostinspektør, f.23.11.15. Indtrådt 1.9.32, fagp. 97.35, ass. 1.12.39, fagp. II 65.43, fuldmægtig i gdir. 1.7.48, postinspektør 1.3.53, kontorchef i gdir. 1.7.58, overpostinspektør i 3. distrikt (Århus) 1.4.62. (37)
2. **Struve, Carl Vilhelm Theodor,** R[1], direktør for postgirokontoret, f.16.3.14. Indtrådt 1.9.32, fagp. 88.35, ass. 1.9.38, fagp. II 66.42, oass. 1.11.46, fuldmægtig i gdir. 1.3.48, inspektør i postgirokontoret 1.6.53, direktør for postgirokontoret 1.9.64. (37)
3. **Larsen, Thorvald Fryling,** R[1], overpostinspektør, f.6.2.14. Indtrådt 1.9.30, fagp. 69.33, ass. 1.3.38, fagp. II 57.40, fuldmægtig i gdir. 1.4.47, ekspeditionssekretær 1.3.51, postinspektør 1.6.55, kontorchef i gdir. 1.4.62, overpostinspektør i 1. distrikt (Roskilde) 1.9.69. (37)
4. **Eriksen, Poul Flemming,** R[1], overtelegrafinspektør, f.29.4.13. Indtrådt 1.9.31, fagp. 103.34, ass. 1.9.37, fagp. II 62.41, fuldmagtig i gdir. 1.4.46, telegrafinspektør 1.7.51, kontorchef i gdir. 1.5.61 (36), overtelegrafinspektør i lr. 37 1.2.71.
5. **Søndergaard, Jacob Godiksen,** R, overpostinspektør, f.11.1.22, Indtrådt 1.9.38, fagp. 107.41, ass. 1.2.46, fagp. II 65.49, oass. 1.6.52, fuldmægtig i gdir. 1.9.55, postinspektør 1.4.62, kontorchef i gdir. 1.5.67 (36), overpostinspektør i lr. 37 1.9.72 (4. distrikt).
6. **Vintersborg, Eskild Jørgen,** R[1], overpostinspektør, f.10.4.17. Indtrådt 1.9.34, fagp. 97.37, ass 1.5.41, fagp. II 64.45, oass. 1.7.49, fuldmægtig i gdir. 1.10.53, postinspektør 1.7.58, postmester ved omkarteringspostkontoret 1.7.62(36), kontorchef i lr. 36 1.3.70, overpostinspektør i lr. 37 1.6.73 (2. distrikt).
7. **Madsen, Torben Werner,** overpostmester i København, f.2.2.24. Indtrådt 1.9.40, fagp. 93.43, ass. 1.4.46, fagp. II 69.50, oass. 1.4.54, fuldmægtig i gdir. 1.6.55, postinspektør 1.12.60, kontorchef i gdir. 1.11.64 (36), overpostmester i København i lr. 37 1.5.75.

Lønramme 36.

1. **Frank, Gerda Ulrikka,** statsaut. translatør i fransk, R[1], kontorchef i generaldirektoratet, f. 14.11.14. Indtrådt 1.9.34, fagp. 105.37, ass. 1.9.40, fagp. II 62.43, oass. 1.9.50, fuldmægtig i gdir. 1.4.51, ekspeditionssekretær 1.10.53, kontorchef i generaldirektoratet (revisionskontoret) 1.7.59. (36)
2. **Christensen, Gunnar Leon,** R[1], postmester, f. 13.12.07. I postv. 1.9.24. fagp. 101.27, ass. 1.9.30, fagp. II 62.35, oass. 1.9.44, fuldmægtig i gdir. 1.10.45, overkontrollør 1.7.49. postinspektør 1.7.53, postmester ved Købmagergades postkontor 1.7.59. (36)
3. **Nielsen, Svend Carsten,** R, bestyrer af rigstelefonkontoret i København, f. 18.5.21. Indtrådt 1.9.37, fagp. 80.40, ass. 1.6.45, fagp.II 61.49, oass. 1.4.53, fuldmægtig i gdir. 1.3.54, telegrafinspektør 1.12.60, bestyrer af rigstelefonkontoret i København 1.4.64. (36)
4. **Villumsen, Egon,** cand. jur., R, kontorchef i generaldirektoratet, f.22.4.19. Indtrådt 1.9.39, fagp. 101.42, ass. 1.9.45, fagp. II 59.49, oass.1.12.53, fuldmægtig i gdir. 1.2.60, kontorchef i generaldirektoratet (3. teknisk kontor) 19.64. (36)
5. **Christensen, Harald Hvam,** R, kontorchef i generaldirektoratet, f.14.11.18. Indtrådt 1.9.35, fagp. 100.38, ass. 1.12.42, fagp. II 65.46, oass. 1.9.50, fuldmægtig i gdir. 1.4.53, postinspektør 1.12.60, chef for lønningsanvisningskontoret (25. lkl.) 1.4.64, kontorchef i generaldirektoratet (lønningsanvisningskontoret) 1.4.66. (36)
6. **Frederiksen, Vagn Vindeballe,** R, kontorchef i generaldirektoratet, f.14.6.17. Indtrådt 1.9.34, fagp. 92.37, ass. 1.7.41, fagp.II 62.44, oass. 1.7.49, fuldmægtig i gdir. 1.4.51, ekspeditionssekretær 1.12.56, bogholderichef 1.8.61, kontorchef i generaldirektoratet (økonomikontoret) 1.12.66. (36)
7. **Knudsen, Niels Nicolaj Frøkjær,** postmester, f.20.12.19. Indtrådt 1.9.36, fagp. 80.39, ass. 1.1.44, fagp.II 62.47, oass. 1.6.51, ktr. 1.10.54, overkontrollør 1.5.59, postinspektør 1.7.62, postmester i Ålborg 1.4.67. (36)
8. **Kilian, Alex,** R[1], postmester, f.4.10.13. Indtrådt 1.9.31, fagp. 91.34, ass. 1.11.37, fagp.II 47.41, oass. 1.3.47, ktr. 1.12.52, overkontrollør 1.6.57, postmester i Herning 1.9.62, postmester i Randers 1.5.67. (36)
9. **Søndergaard, Per Erik Lehmann,** R, postmester, f.4.6.19. Indtrådt 1.9.36, fagp. 87.39, ass. 1.7.43, fagp. II 58.48, oass. 1.4.52, fuldmægtig i gdir. 1.9.55, postinspektør 1.4.62, postmester ved Vesterbro postkontor 1.6.67 (36), postmester i lr. 36 1.5.70 (omkarteringspostkontoret).
10. **Frederiksen, Svend Egon Dalsgaard,** R, postmester, f.4.9.1.4 Indtrådt 1.9.32, fagp. 81.35, ass. 1.10.38, fagp.II 65.41, oass. 1.4.46, ktr. 1.5.50, overkontrollør 1.10.54, postmester i Esbjerg 1.7.59 (34). (lr. 36 fra 1.4.70).
11. **Jespersen, Kristian Anker,** R, postmester, f.27.6.13. Indtrådt som postbud 1.7.37, fagp. 77.43, ass. 1.5.44, fagp.II 54.48, oass. 1.3.49, ktr. 1.7.54, overkontrollør 1.9.58, postmester i Roskilde 1.10.64 (34). (lr. 36 fra 1.4.70).
12. **Axelsen, Svend,** R, postmester, f. 12.1.23. Indtrådt 1.9.40, fagp, 99.43, ass. 1.4.46, fagp.II 67.54, fuldmægtig i gdir 1.6.55. postinspektør 1.4.61, postmester i Horsens 1.7.66 (34). (lr. 36 fra 1.4.70).
13. **Bjerre, Alf Geert,** postmester, f.5.12.13. Indtrådt 1.9.32 fagp. 79.35, ass. 1.9.38, fagp.II 58.42, oass. 1.4.51, ktr. 1.10.57, overkontrollør 1.4.61, postinspektør 1.12.64 (32), postmester i lr. 36 1.6.70 (Vesterbro postkontor).

[1]) Tal i parentes angiver den pågældendes placering i lønramme.

SLÆGTSFORSKERNES BIBLIOTEK

(lr. 36)

14. **Nielsen, Carl Børge,** R, telegrafbestyrer, f. 20.3.16. Indtrådt 1.9.35, fagp. 78.38, ass. 1.9.41,fagp. II 51.46 ,oass. 1.9.51, fuldmægtig i gdir. 1.4.53, overkontrollør 1.12.56, telegrafinspektør i 23. lkl. 1.5.61, telegrafinspektør i 25. lkl. 1.9.68 (34), telegrafbestyrer i lr. 36 1.1.71 (hovedtelegrafkontoret i København).

15. **Pedersen, Henry,** kontorchef, f. 13.8.21. Indtrådt 1.9.37, fagp. 84.40, ass. 1.9.45, fagp. II 60.48, oass. 1.4.53, fuldmægtig i gdir. 1.2.57, overkontrollør 1.6.61, telegrafinspektør i 23. lkl. 1.4.64 (30), kontorchef i lr. 36 1.2.71 (generaldirektoratet, 4. ekspeditionskontor).

16. **Myrvig, Helge Anton Elkjær,** R, kontorchef, f. 3.8.26. Indtrådt 1.9.43, fagp. 84.46, ass. 1.9.48, fagp. II 59.53, oass. 1.12.56, ktr. 1.4.61, overkontrollør 1.4.64. postinspektør i 23. lkl. 1.11.64, postinspektør i 25. lkl. 1.9.68 (34), postinspektør i lr. 36 1.4.71, kontorchef i lr. 36 1.9.73 (generaldirektoratet, sekretariatschef for postens planlægningssekretariat og edb-sekretariatet).

17. **Fuglsang, Jørgen,** R, kontorchef, f. 29.6.26. Indtrådt 1.9.44, fagp. 90.47, ass. 1.9.49, fagp.II. 51.53, oass. 1.9.57, ktr. 1.10.61, postinspektør i 23. lkl. 1.11.64 (32), postinspektør i lr. 34 1.4.71, kontorchef i lr. 36 1.11.72 (generaldirektoratet, 1. ekspeditionskontor).

18. **Larsen, Svend Aage,** R, postmester, f. 9.4.18. Indtrådt 1.9.34, fagp. 76.37, ass. 1.5.42, fagp.II 49.46, oass. 1.6.50, ktr. 1.5.57, overkontrollør 1.10.61, postmester i Svendborg 1.1.66 (34), postmester i lr. 36 1.6.73 (Fredericia).

19. **Fixen, Robert Bjerne,** kontorchef, f. 14.2.24. Indtrådt 1.9.41, fagp. 83.44, ass. 1.9.46, fagp.II 50.50, oass. 1.9.55, ktr. 1.4.61, postinspektør i 23. lkl. 1.6.64 (30), kontorchef i lr. 36 1.7.73 (generaldirektoratet, 5. ekspeditionskontor).

20. **Knudsen, Knud Frederik,** postmester, f. 3.5.31. Indtrådt 1.9.48, fagp. 89.51, ass. 1.9.53, fagp. II 66.59, oass. 1.4.61, ktr. 1.10.64, oktr. 1.9.68, postinspektør i 23. lkl. 1.4.69 (29), postinspektør i lr. 32 1.9.71, postmester i lr. 34 1.3.74 (Kolding), postmester i lr. 36 1.2.75 (Odense).

21. **Nielsen, Lejf,** kontorchef, f. 10.2.29. Indtrådt 1.9.45, fagp. 92.48, ass. 1.9.50, fagp. II 65.56, oass. 1.6.58, ktr. 1.10.61, postinspektør i 23. lkl. 1.9.68 (30), postinspektør i lr. 34 1.4.71, kontorchef i lr. 36 1.6.75 (generaldirektoratet, 3. ekspeditionskontor).

22. **Hansen, Mogens Theil,** kontorchef, f. 5.4.33. Indtrådt 1.9.50 fagp. 100.53, ass. 1.9.55, fagp. II 67.61, oass. 1.4.62, ktr. 1.11.64, oktr. 1.4.69 (25), postinspektør i lr. 30 1.2.70, postinspektør i lr. 34 1.3.73, kontorchef i lr. 36 1.6.75 (generaldirektoratet, 2. ekspeditionskontor).

23. **Lund, Peder Kristian,** postmester, f. 14.4.33. Indtrådt 1.9.49, fagp. 80.52, ass. 1.9.54, fagp.II 61.61, oass. 1.11.61, ktr. 1.4.65, postinspektør i 23. lkl. 1.4.69 (29), postinspektør i lr. 32 1.2.71, postmester i lr. 36 1.1.76 (Århus).

Lønramme 34.

1. **Wendelboe, Hans Peter,** R, postmester, f. 17.1.12. Indtrådt 1.9.31, fagp. 92.34, ass. 1.9.37, fagp.II 63.41, oass. 1.3.47, ktr. 1.10.53, overkontrollør 1.2.55, postmester i Åbenrå 1.9.60. (34)

2. **Hvidberg, Niels Karl Kristian,** R[1], postmester, f. 22.9.11. Indtrådt 1.9.30, fagp. 82.33, ass. 1.9.36, fagp.II 59.39, oass. 1.6.45, fuldmægtig i gdir. 1.7.49, postinspektør 1.7.55, postmester i Næstved 1.1.61. (34)

3. **Aue, Poul Johannes Øgaard,** postmester, f. 22.6.16. Indtrådt 1.9.34, fagp. 88.37, ass. 1.9.40, fagp.II 63.43, oass. 1.11.47, ktr. 1.11.52, overkontrollør 1.4.56, postmester i Viborg 1.9.62. (34)

4. **Schmidt, Erik Peter,** overrevisor, f. 9.10.18. Indtrådt 1.9.35, fagp. 93.38, ass. 1.11.42, fagp.II 62.48, oass. 1.5.51, fuldmægtig i gdir. 1.9.54, ktr. 1.6.55, bogholder 1.4.58, overkontrollør 1.10.58, overrevisor i 23. lkl. 1.2.61, overrevisor i 25. lkl. i postgirokontoret 1.4.63. (34)

5. **Jessen, Peter Mortensen,** R, postmester, f. 27.6.16. Indtrådt 1.9.32, fagp. 70.35, ass. 1.7.40, fagp.II 50.45, oass. 1.12.48, ktr. 1.10.53, overkontrollør 1.10.57, postmester i Haderslev 1.12.63. (34)

6. **Blandfort, Niels Poul,** R, postmester, f. 20.7.15. Indtrådt 1.9.32, fagp. 84.35, ass. 1.8.39, fagp.II 56.43, oass. 1.3.49, ktr. 1.10.53, overkontrollør 1.11.58, postmester i Silkeborg 1.4.64. (34)

7. **Jansen, Christian Børge,** R, postmester, f. 5.7.15. Indtrådt 1.9.31, fagp. 79.34, ass. 1.8.39, fagp.II 56.43, oass. 1.9.47, ktr. 1.12.53, overkontrollør 1.1.56, postmester ved Frederiksberg postkontor 1.6.64. (34)

8. **Danklefsen, Peter Nikolaus,** inspektør i postgirokontoret, f. 17.3.14. Indtrådt 1.9.32, fagp. 88.35, ass. 1.9.38, fagp.II 58.42, oass. 1.12.48, ktr. 1.4.56, overkontrollør 1.1.60, inspektør i 25. lkl. i postgirokontoret 1.10.64. (34)

9. **Blandfort, Carl Emil,** postmester, f. 5.12.17. Indtrådt 1.9.34, fagp. 81.37, ass. 1.1.42, fagp.II 56.44, oass. 1.4.50, ktr. 1.4.56, overkontrollør 1.2.61, postmester ved pakkepostkontoret i København 1.10.64. (34)

10. **Horn, Werner Asmus Nicolai,** R, postmester, f. 2.4.18. Indtrådt 1.9.37, fagp. 97.40, ass. 1.9.43, fagp.II 57.46, oass. 1.1.52, fuldmægtig i gdir. 1.10.53, telegrafinspektør 1.4.61, postinspektør 1.2.62, postmester ved Østerbro postkontor 1.12.64. (34)

11. **Kristensen, Folmer Reinhard,** R[1], postmester, f. 8.1.20. Indtrådt 1.9.36, fagp. 87.39, ass. 1.2.44, fagp.II 58.48, oass. 1.6.52, ktr. 1.4.59, postinspektør 1.11.61, postmester i Vejle 1.1.66. (34)

12. **Jacobsen, Alfred Holger,** R, telegrafbestyrer, f. 18.6.15. Indtrådt 1.9.31, fagp. 64.34, ass. 1.7.39, fagp.II 44.44, oass. 1.10.48, ktr. 1.4.55, stationsleder 1.6.57, telegrafbestyrer i Kolding 1.12.59 (25. lkl. fra 1.4.66). (34)

13. **Bjerregaard, Karl Peter,** R, postmester, f. 28.7.12. Indtrådt 1.9.30, fagp. 74.33, ass. 1.9.36, fagp.II 50.41, oass. 1.4.47, ktr. 1.2.52, overkontrollør 1.5.54, postmester i Helsingør 1.9.61 (25. lkl. fra 1.4.66). (34)

14. **Pedersen, Aage,** R, postmester, f. 13.12.15. Indtrådt som postbud 1.1.40, fagp. 100.48, ass. 1.5.49, fagp.II 58.51, oass. 1.4.52, ktr. 1.7.58, overkontrollør 1.4.62, postmester ved Nørrebro postkontor 1.7.66. (34)

15. **Møller, Wilfred Bjerrum,** R, postmester, f. 7.5.14. Indtrådt 1.9.30, fagp. 92.33, ass. 1.6.38, fagp.II 61.41, oass. 1.11.45, fuldmægtig i gdir. 1.7.50, overkontrollør 1.5.54, postmester ved postvæsenets oplysningskontor og returpostkontoret 1.6.60, postmester ved toldpostkontoret i København 1.12.66. (34)

16. **Rasmussen, Svend,** R, postmester, f. 18.11.17. Indtrådt 1.9.34, fagp. 95.37, ass. 1.12.41, fagp.II 50.44, oass. 1.11.49, ktr. 1.7.54, overkontrollør 1.4.59, postmester i Herning 1.5.67. (34)

17. **Midjord, Esbern Sigmund Klement,** postmester, f. 4.2.31. Indtrådt 1.9.50, fagp. 100.53, ass. 1.9.55, fagp. II 56.61, oass. 1.4.62, ktr. 1.1.64, overkontrollør 1.4.66, postmester i Tórshavn 1.7.67. (34), (afgivet til tjeneste ved postvæsenet på Færøerne fra 1.4.76).

18. **Eisnæs, Jørgen Helmuth,** R, postmester, f. 26.2.19. Indtrådt 1.9.35, fagp. 85.38, ass. 1.3.43, fagp.II 57.45, oass. 1.5.51, ktr. 1.2.56, overkontrollør 1.4.61, postmester i Nakskov 1.11.67. (34), postmester i lr. 34 1.11.72 (Nykøbing Fl.).

19. **Møller, Niels Hansen,** R, telegrafbestyrer, f. 28.10.21. Indtrådt 1.9.40, fagp. 87.43, ass. 1.4.46, fagp.II 59.50, oass. 1.8.54, ktr. 1.9.59, overkontrollør 1.6.61, telegrafinspektør 1.4.64, telegrafbestyrer i Odense 1.5.68. (34)

20. **Clausen, Kaj,** R, telegrafbestyrer, f. 13.12.19. Indtrådt 1.9.36, fagp. 86.39, ass. 1.1.44, fagp. II 54.47, oass. 1.4.52, fuldmægtig i gdir. 1.2.57, telegrafinspektør i 23. lkl. 1.3.62, postinspektør i 25. lkl. 1.9.68 (34), telegrafbestyrer i lr. 34 1.4.71 (regnskabskontoret for telegraf og rigstelefon).

21. **Frølund, Bernhard,** telegrafbestyrer, f. 20.7.15. Indtrådt 1.9.32, fagp. 87.35, ass. 1.8.39, fagp.II 52.43, oass. 1.3.48, ktr. 1.4.53, stationsleder i 21. lkl. 1.6.59, stationsleder i 23. lkl. 1.4.65, telegrafbestyrer i Århus 1.9.68. (34)

22. **Jensen, Hans Mogens,** R, postmester, f. 11.1.19. Indtrådt 1.9.35, fagp. 86.38, ass. 1.2.43, fagp.II 60.45, oass. 1.11.51, fuldmægtig i gdir. 1.9.54, postinspektør i 23. lkl. i gdir. 1.4.62 (30), postmester i lr. 34 1.2.70 (avispostkontoret).

23. **Lassen, Sven Aage,** R, postmester, f. 4.10.13. Indtrådt 1.9.31, fagp. 87.34, ass 1.11.37, fagp.II 58.41, oass 1.7.47, ktr. 1.3.54, postmester i Hillerød 1.6.63 (32). (lr. 34 fra 1.4.70).

24. **Jørgensen, Anker Peter Christian,** R, postmester f. 7.7.12 Indtrådt 1.9.30, fagp. 87.33, ass. 1.9.36, fagp. II 47.40, oass. 1.4.46, ktr. 1.3.54, overkontrollør 1.4.58, postmester ved Glostrup postkontor 1.7.63 (32). (lr. 34 fra 1.4.70).

SLÆGTSFORSKERNES BIBLIOTEK

(lr. 34)

25. **Vasby, Hugo Viggo Faber,** R, postmester, f.27.11.17. Indtrådt 1.9.34, fagp. 80.37, ass. 1.12.41, fagp.II 49.45, oass. 1.12.49, ktr. 1.12.54, overkontrollør 1.7.59, postmester i Køge 1.10.64, (31). (lr. 34 fra 1.4.70).

26. **Jensen, Peter Egon,** R, postmester, f. 11.8.18, Indtrådt 1.9.36, fagp. 83.39, ass. 1.9.42, fagp.II 54.48, oass. 1.6.51, ktr. 1.9.54, overkontrollør 1.4.59, postmester i Holstebro 1.12.64 (32). (lr. 34 fra 1.4.70).

27. **Jensen, Tage,** postmester, f.1.7.26. Indtrådt 1.9.44, fagp. 101.47, ass. 1.9.49, fagp.II 57.54, oass. 1.9.57, ktr. 1.6.62, overkontrollør 1.1.65, postinspektør i 23. lkl. 1.4.67 (32), postmester i lr. 34 1.2.71 (Holbæk).

28. **Pedersen, Jørgen Frederik,** telegrafinspektør, f.21.9.25. Indtrådt 1.9.42, fagp. 88.46, ass. 1.5.48 fagp.II 63.54, oass. 1.4.56, ktr. 1.4.61, overkontrollør 1.4.65, telegrafinspektør i 23. lkl. 1.9.68 (29), telegrafinspektør i lr. 34 1.2.71 (generaldirektoratet, 4. ekspeditionskontor).

29. **Andersen, Karl Viggo,** R, driftsbestyrer, f.4.11.16. Indtr. 1.9.34, fagp. 78.37, ass. 1.12.40, fagp.II 45.43, oass. 1.4.50, ktr. 1.4.56, overkontrollør 1.9.58, postmester ved Herlev postkontor 1.3.65 (31), driftsbestyrer i lr. 34 1.4.71 (postkørselskontoret i København).

30. **Hansen, Egon,** postinspektør, f.4.4.20. Indtrådt 1.9.37, fagp. 81.40, ass. 1.5.44, fagp.II 54.49, oass. 1.7.53, ktr. 1.4.58, overkontrollør 1.4.63, telegrafinspektør i 23. lkl. 1.9.68 (30), postinspektør i lr. 34 1.4.71 (generaldirektoratet, 1. ekspeditionskontor).

31. **Jensen, Kurt Niels Anker,** R, postmester, f.17.8.30. Indtrådt 1.5.47, fagp. 89.50, ass. 1.5.52 fagp.II 67.57 oass. 1.6.59, ktr. 1.7.63, postinspektør 1.7.66. (32), postmester i lr. 34 1.7.71 (Sønderborg).

32. **Nielsen, Ib Svend,** R, postmester, f.3.4.30. Indtrådt 1.5.47, fagp. 101.50, ass. 1.5.52, fagp.II 60.58, oass. 1.5.59, ktr. 1.6.63, postinspektør i 23. lkl. 1.5.67 (32), postmester i lr. 34 1.11.71 (Slagelse).

33. **Jensen, Poul Erik,** postmester, f.17.3.24. Indtrådt 1.9.41, fagp. 79.44, ass. 1.9.46, fag.II 64.53, oass. 1.6.56, ktr. 1.12.60, oktr. 1.4.64, inspektør i 23. lkl. 1.2.67 (29), postinspektør i lr. 34 1.12.72, postmester i lr. 34 1.11.74 (Københavns lufthavn postkontor).

34. **Baltzersen, Aage Duedahl,** postmester, f.15.12.20. Indtrådt 1.9.37, fagp. 87.40, ass. 1.1.45, fagp.II 50.52, oass. 1.2.53, ktr. 1.4.59, overkontrollør 1.4.63, inspektør i 23. lkl. ved Århus postkontor 1.4.69 (29), postmester i lr. 34 1.12.72 (Nakskov).

35. **Andersen, Henning,** postmester, f.5.8.25. Indtrådt 1.9.41, fagp. 79.44, ass. 1.9.46, fagp.II 50.52, oass. 1.6.56, ktr. 1.11.61, overkontrollør 1.4.67, postinspektør i 23. lkl. 1.9.68 (32), postmester i lr. 34 1.2.73 (Sønderbro postkontor).

36. **Lund, Aage Jessen,** R, postmester, f.23.3.14. Indtrådt 1.9.30, fagp. 76.33, ass. 1.4.38, fagp.II 46.43, oass. 1.2.47, ktr. 1.10.53, postmester i Frederikshavn 1.8.62 (31) (lr. 32 fra 1.4.70) (lr. 34 fra 1.4.73).

37. **Nielsen, Gunnar,** telegrafinspektør, f.1.10.18. Indtrådt 1.9.35, fagp. 86.38, ass. 1.10.42, fagp.II 53.45, oass. 1.7.51, ktr. 1.4.57, overkontrollør 1.4.62, telegrafinspektør i 23. lkl. i kabelingeniørtjenesten 1.4.65 (30), telegrafinspektør i lr. 34 1.4.73 (kabelingeniørtjenesten).

38. **Frederiksen, Vagn Andreas,** postmester, f.18.2.16. Indtrådt 1.9.34, fagp. 90.37, ass. 1.9.40, fagp.II 60.43, oass. 1.2.50, ktr. 1.11.56, overkontrollør 1.4.61, postmester ved Rødovre postkontor 1.4.66 (31) (lr. 32 fra 1.4.70) (lr. 34 fra 1.4.73).

39. **Jensen, Aage Jepsen,** R. postmester, f.6.10.20. Indtrådt 1.9.37, fagp. 84.40, ass. 1.11.44, fagp.II 45.49, oass. 1.4.53, ktr. 1.5.59, overkontrollør 1.12.63, postinspektør i 23. lkl. 1.2.66 (32), postmester i lr. 34 1.7.73 (Svendborg).

40. **Thorup, Erik,** postmester, f.5.8.25. Indtrådt 1.9.42, fagp. 67,45, ass. 1.9.47, fagp.II 55.53, oass. 1.4.56, ktr. 1.4.61, oktr. 1.1.65, postinspektør i 23. lkl. 1.4.69 (29), postinspektør i lr. 32 1.11.71, postmester i lr. 34 1.3.74 (Lyngby postkontor).

41. **Petersen, Laurits,** bogholderichef, f.23.11.28. Indtrådt 1.5.46, fagp. 65.49, ass. 1.5.51, fagp.II 38.57, oass. 1.4.61, ktr. 1.4.67 (21), bogholderichef i lr. 34 1.4.74 (postgirokontoret).

42. **Jørgensen, Eigil Frode,** postmester, f.6.12.22. Indtrådt 1.9.39, fagp. 78.42, ass. 1.4.46, fagp.II 56.50, oass. 1.6.55, ktr. 1.2.61, oktr. 1.1.66 (28), postinspektør i lr. 29 1.9.70, postmester i lr. 34 1.6.74 ((jernbanepostkontor 1).

43. **Kaptain, Kristian Nielsen,** postmester, f. 3.10.24. Indtrådt 1.9.41, fagp. 83.44, ass. 1.9.46, fagp.II 51.52, oass. 1.4.55, ktr. 1.8.61, oktr. 1.3.67 (28), postmester i lr. 34 1.6.74 (jernbanepostkontor 2).

44. **Petersen Kristian,** postinspektør, f.18.7.30. Indtrådt 1.5.47, fagp. 83.50, ass. 1.5.52, fagp. II 48.57, oass. 1.9.60, ktr. 1.4.65, oktr. 1.4.69 (28), postinspektør i lr. 32 1.3.73 (overpostmesterembedet), postinspektør i lr. 34 1.12.74 (overpostmesterembedet).

45. **Vollerup, Walther,** postmester, f.25.10.21. Indtrådt som postbud 1.11.45, fagp. 99.51, ass. 1.5.52, fagp. II 58.55, oass. 1.11.55, ktr. 1.12.60, oktr. 1.7.67 (28), inspektør i lr. 29 1.4.71, postmester i lr. 34 1.3.75 (Kolding).

46. **Christensen, Harry Christopher,** telegrafinspektør, f.12.2.21. Indtrådt 1.9.37, fagp. 89.40, ass. 1.3.45, fagp. II 47.48, oass. 1.4.52, ktr. 1.4.58, oktr. 1.4.62, telegrafinspektør i 23. lkl. i kabelingeniørtjenesten 1.4.65 (30), telegrafinspektør i lr. 34 1.4.75 (kabelingeniørtjenesten).

47. **Christensen, Alf Manfred Kragh,** R, postmester, f.30.12.16. Indtrådt 1.9.34, fagp. 77.37, ass. 1.1.41, fagp. II 49.44, oass. 1.6.50, ktr. 1.10.57, oktr. 1.9.62, postmester i Hjørring 1.11.68 (31), (lr. 32 fra 1.4.70) (lr. 34 fra 1.4.75).

48. **Sandbjerg, Carl Christian Lamberth,** R, postmester, f. 19.10.16. Indtrådt 1.9.35, fagp. 93.38, ass. 1.9.41, fagp. II 45.44, oass. 1.4.51, ktr. 1.10.57, oktr. 1.10.62, postmester i Ringsted 1.6.69 (31). (lr. 32 fra 1.4.70) (lr. 34 fra 1.4.75).

49. **Knudstrup, Erik Emil,** postmester, f.26.7.18. Indtrådt 1.9.34, fagp. 67.37, ass. 1.8.42, fagp. II 37.45, oass. 1.12.50, ktr. 1.3.58, oktr. 1.11.64 (25), postmester i lr. 32 1.10.71 (Ballerup postkontor), (lr. 34 fra 1.4.75).

50. **Carlsen, Alf Hilmer,** postmester, f.20.8.22. Indtrådt 1.9.38, fagp. 86.41, ass. 1.4.46, fagp. II 54.49, oass. 1.5.54, ktr. 1.4.59, oktr. 1.4.63 (27), postmester i lr. 34 1.7.75 (Skive).

51. **Møller, Ejner Lauenborg,** postinspektør, f.14.5.30. Indtrådt 1.9.48, fagp. 99.51, ass. 1.9.53, fagp. II 58.58, oass. 1.4.61, ktr. 1.4.66, oktr. 1.6.69 (25), postinspektør i lr. 29 1.4.71 (gdir.), postinspektør i lr. 30 1.4.73 (gdir.), postinspektør i lr. 34 1.8.75 (generaldirektoratet, 3. ekspeditionskontor).

52. **Christensen, Henning Hansen,** postinspektør, f.21.3.36. Indtrådt 1.9.52, fagp. 80.55, ass. 1.9.57, fagp. II 64.62, oass. 1.4.64, ktr. 1.7.67 (21), oktr. 1.11.70 (24), postinspektør i lr. 30 1.4.73 (gdir.), postinspektør i lr. 34 1.8.75 (generaldirektoratet, 1. ekspeditionskontor).

53. **Herdal, Jallgrimur Eli Johan,** inspektør, f.11.7.36. Indtrådt 1.9.52, fagp. 64.55, ass. 1.6.58, fagp. II 53.63, oass. 1.4.64, ktr. 1.12.68 (22), oktr. 1.4.73 (25), postinspektør i lr. 29 1.11.73, inspektør i lr. 34 1.9.75 (postgirokontoret).

54. **Dalgaard, Svend Aage,** postmester, f.27.5.20. Indtrådt 1.9.36, fagp. 72.39, ass. 1.6.44, fagp.II 54.48, oass. 1.4.53, ktr. 1.11.58, overkontrollør 1.4.64 (25), postmester i lr. 31 1.5.71 (Herlev postkontor) (lr. 32 fra 1.4.73), postmester i lr. 34 1.10.76 (Valby postkontor).

Lønramme 31, 29 og 21 (ekspsekr./fuldmægtig).

1. **Sørensen, Arne Verner,** cand. jur., ekspeditionssekretær i generaldirektoratet, f.24.8.13. Indtrådt 1.9.31, fagp. 83 34, ass. 1.9.37 (u.f.nr. 1.8.41-30.6.42), fagp.II 53.44, sekretæi i gdir. 1.6.44, fuldmægtig i gdir. 1.4.47, ekspeditionssekretær i generaldirektoratet (3. teknisk kontor) 1.2.63. (31)
2. **Jensen, Inger Marie,** cand.jur., fuldmægtig, f.22.10.34. Indtrådt 1.5.51, fagp. 79.54, ass. 1.5.56 (u.f.nr. 1.2.–31.8.61), fagp.II 58.63, oass. 1.4.64 (u.f.nr. 1.9.67–30.6.69) sekretær 1.7.69 (21), fuldmægtig i lr. 29 1.7.73 (generaldirektoratet, 3. teknisk kontor).
3. **Eriksen, Gunnar Jørn,** cand. jur., fuldmægtig, f.3.10.43. Indtrådt 16.8.60. fagp. 102.63, ass. 1.9.65, fagp.II 66.69, oass. 1.10.69, ktr. 1.4.71 (21), fuldmægtig i lr. 21 1.4.76 (generaldirektoratet, 1. ekspeditionskontor).

Lønramme 29, 30, 31 og 32.

1. **Kristoffersen, Jens Poul,** R, stationsleder, f.13.1.13. Indtrådt 1.9.30, fagp. 72.33, ass. 1.2.37, fagp.II 52.44, oass. 1.4.48, ktr. 1.4.53, stationsleder 1.6.57, stationsleder i 23. lkl. i Kbhavn (rtf.) 1.4.58. (31), stationsleder i lr. 32 1.4.75 (Kbhavn rtf.).

SLÆGTSFORSKERNES BIBLIOTEK

(lr. 29, 30. 31 og 32)

2. **Juhl, Helge,** R, postmester, f.30.7.13. Indtrådt 1.9.31, fagp. 85.34, ass. 1.9.37, fagp.II 49.41, oass. 1.7.47, ktr. 1.10.55, postmester i Tønder 1.3.61. (29)

3. **Andersen, Eigil Kristen,** R, postmester, f.19.4.14. Indtrådt 1.9.30, fagp. 98.33, ass. 1.5.38, fagp.II 63.42, oass. 1.3.46, ktr. 1.4.51, postmester i Kalundborg 1.4.61. (31)

4. **Mondrup, Halvor Birger,** R, postmester, f.30.10.17. Indtrådt 1.9.34, fagp. 76.37, ass. 1.11.41, fagp.II 49.44, oass. 1.6.50, fuldmægtig i gdir 1.3.54, overkontrollør 1.9.58, postinspektør 1.4.62, postmester ved Vanløse postkontor 1.6.64. (31)

5. **Hansen, Evald,** R, postmester, f.29.4.14. Indtrådt 1.9.30, fagp. 66.33, ass. 1.5.38, fagp.II 47.43, oass. 1.4.47, ktr. 1.4.54, postmester i Nykøbing Sjælland 1.6.62 (29). (lr. 31 fra 1.4.70).

6. **Harbild, Otto Martinus Andreas,** R, postmester, f.3.1.13. Indtrådt 1.9.30, fagp. 74.33, ass. 1.2.37, fagp.II 53.42, oass. 1.4.47, ktr. 1.5.55, overkontrollør 1.6.60, postmester ved Brønshøj postkontor 1.8.62 (31). (lr. 32 fra 1.4.70).

7. **Pedersen, Otto Eli Andreas,** postmester, f.24.11.10. Indtrådt 1.9.30, fagp. 81.33, ass. 1.9.36, fagp.II 46.42, oass. 1.10.46, ktr. 1.12.54, postmester i Maribo 1.12.62. (31)

8. **Petersen, Keld Børge,** R, stationsleder, f.15.11.12. Indtrådt 1.9.32, fagp. 61.35, ass. 1.9.38, fagp.II 51.44, oass. 1.11.49, ktr. 1.11.55, stationsleder i 21. lkl. 1.2.60, stationsleder i 23. lkl. i Kbhavn. (htg.) 1.4.63. (31), stationsleder i lr. 32 1.4.75 (Kbhavn htg.).

9. **Thode, Carl Johan,** R, postmester, f.28.2.15. Indtrådt 1.9.31, fagp. 79.34, ass. 1.3.39, fagp.II 54.41, oass. 1.3.46, ktr. 1.4.53, postmester i Nørresundby 1.5.63 (31) (lr. 32 fra 1.4.73).

10. **Kølvraa, Martin Nielsen,** R, stationsleder, f.12.3.13. Indtrådt 1.9.32, fagp. 81.35, ass. 1.9.38, fagp. II 51.41, oass. 1.4.46, ktr. 1.4.53, overkontrollør 1.4.62, stationsleder i 23. lkl. i Århus T. 1.3.64. (29)

11. **Lassen, Harald Ingolf Geermann,** postmester, f.15.1.15. Indtrådt 1.9.31, fagp. 61.34, ass. 1.2.39, fagp. II 39.42, oass. 1.3.48, ktr. 1.10.54, overkontrollør 1.4.58, postmester i Varde 1.4.64. (31) (lr. 32 fra 1.4.73).

12. **Hansen, Hans Niels Poul,** post- og telegrafkasserer, f.25.5.13. Indtrådt 1.9.30, fagp. 72.33, ass. 1.6.37, fagp.II 39.40, oass. 1.7.47, ktr. 1.8.55, post- og telegrafkasserer i 23. lkl. i Ålborg 1.6.64. (29)

13. **Mortensen, Ejnar,** postmester, f.29.4.16. Indtrådt 1.9.32, fagp. 76.35, ass. 1.5.40, fagp.II 56.44, oass. 1.4.49, ktr. 1.4.56, overkontrollør 1.4.61, postmester ved Nordvestkvarterets postkontor 1.9.64 (31). (lr. 32 fra 1.4.70).

14. **Karlsen, Poul Egon,** postmester, f.25.6.13. Indtrådt 1.9.31, fagp. 87.34, ass. 1.9.37, fagp.II 50.43, oass. 1.4.47, ktr. 1.6.55, overkontrollør 1.10.60, postmester ved Charlottenlund postkontor 1.10.64 (29). (lr. 31 fra 1.4.70).

15. **Hansen, Hans Villiam Nygaard,** postmester, f.1.7.17. Indtrådt 1.9.35, fagp. 98.38, ass. 1.9.41, fagp.II 65.44, oass. 1.6.50, ktr. 1.11.54, overkontrollør 1.4.58, postmester i Grenå 1.5.65. (29). (lr. 31 fra 1.4.70).

16. **Hansen, Martin Sofus Theodor,** R, postmester, f.13.11.14. Indtrådt 1.9.31, fagp. 87.34, ass. 1.12.38, fagp. II 45.41, oass. 1.7.47, ktr. 1.6.55, postmester i Middelfart 1.1.66. (31)

17. **Allert, Hans Erik,** postmester, f.14.6.11. Indtrådt 1.9.30, fagp. 88.33, ass. 1.9.36, fagp.II 51.40, oass. 1.12.45, ktr. 1.2.54, postmester ved Søborg postkontor 1.2.66 (31). (lr. 32 fra 1.4.70).

18. **Pedersen, Karl Marius,** post- og telegrafkasserer, f.10.12.14. Indtrådt 1.9.32, fagp. 92.35, ass. 1.1.39, fagp.II 54.42, oass. 1.4.48, ktr. 1.4.54, stationsleder 1.12.59, post- og telegrafkasserer i 23. lkl. i Århus 1.4.66. (29)

19. **Christiansen, Harry Børge,** R, postmester, f.17.6.15. Indtrådt 1.9.31, fagp.87.34, ass. 1.7.39, fagp.II 53.43, oass. 1.7.47, ktr. 1.4.55, postmester i Haslev 1.4.62 (23. lkl. fra 1.4.66). (29)

20. **Dalgaard, Aage,** R, postmester, f.6.5.13. Indtrådt 1.9.31, fagp. 82.34, ass. 1.9.37, fagp.II 49.40, oass. 1.4.47, ktr. 1.11.54, postmester i Vojens 1.8.62 (23. lkl. fra 1.4.66). (29)

21. **Blak, Oluf,** R, postmester, f.19.8.14. Indtrådt 1.9.30, fagp. 67.33, ass. 1.9.38, fagp.II 36.42, oass. 1.11.46, ktr. 1.7.55, postmester i Grindsted 1.12.63 (23. lkl. fra 1.4.66). (29)

22. **Gaardhøje, Poul Richard,** R, postmester, f.18.12.14. Indtrådt 1.9.31, fagp. 80.34, ass. 1.1.39, fagp.II 44.41, oass. 1.10.47, ktr. 1.12.55, overkontrollør 1.4.65, postmester i Nykøbing M. 1.4.66 (29). (lr. 31 fra 1.4.70).

23. **Pedersen, Osvald,** R, postmester, f.24.10.13. Indtrådt 1.9.31, fagp. 72.34, ass. 1.11.37, fagp.II 50.47, oass. 1.2.48, ktr. 1.5.55, postmester i Odder 1.8.65 (23. lkl. fra 1.4.66). (29)

24. **Jensen, Willy Anders Frederik,** postmester, f.4.10.15. Indtrådt 1.9.34, fagp. 82.37, ass. 1.9.40, fagp.II 52.44, oass. 1.5.50, ktr. 1.4.57, postmester i Brønderslev 1.12.65 (23. lkl. fra 1.4.66). (29)

25. **Garmer, Kjeld,** R, postmester, f.17.7.17. Indtrådt 1.9.35, fagp. 85.38, ass. 1.9.41, fagp.II 57.44, oass. 1.7.51, postmester i Ølgod 1.2.58, postmester på Fanø 1.1.66 (23. lkl. fra 1.4.66). (29)

26. **Thomsen, Louis Corlin,** R, postmester, f.21.7.15. Indtr. 1.9.32, fagp. 72.35, ass. 1.8.39, fagp.II 46.43, oass. 1.5.49, ktr. 1.11.56, overkontrollør 1.4.62, postmester i Ringkøbing 1.10.66 (29), postmester i lr. 31 1.6.72 (Skanderborg).

27. **Sønderbek, Jens Peter,** R, postmester, f.5.5.18. Indtr. 1.9.34 fagp. 76.37, ass. 1.6.42, fagp.II 39.49, oass. 1.6.51, ktr. 1.10.58, postmester i Rudkøbing 1.11.66. (29)

28. **Andreasen, Valdemar Bøgebjerg,** R, postmester, f.3.9.18. Indtrådt 1.9.37, fagp. 83.40, ass. 1.9.43, fagp.II 54.48, oass. 1.11.51, ktr. 1.5.58, overkontrollør 1.4.64, postmester ved postvæsenets oplysningskontor og returpostkontoret 1.12.66. (32)

29. **Jæger, Marius,** R, postmester, f.8.6.16. Indtr. 1.9.34, fagp. 91.37, ass. 1.9.40, fagp.II 51.43, oass. 1.4.50, ktr. 1.4.57, postmester i Padborg 1.8.61, postmester i Ribe 1.2.67. (29)

30. **Lorentzen, Carl,** postmester, f.11.11.19. Indtrådt 1.9.36, fagp. 86.39, ass. 1.12.43, fagp.II 52.46, oass. 1.11.51, ktr. 1.10.57, overkontrollør 1.4.62, postmester i Thisted 1.2.67 (31). (lr. 32 fra 1.4.70).

31. **Jørgensen, Theodor Verner Væver,** R, postmester f.29.9.12. Indtrådt 1.9.30, fagp. 88.33, ass. 1.10.36, fagp.II 52.41, oass. 1.2.47, postmester i Nørre-Alslev 1.1.57, postmester i Stege 1.2.67. (29)

32. **Ulriksen, Kristen Møller,** postmester, f. 21.6.14. Indtrådt 1.9.31, fagp. 88.34, ass. 1.7.38, fagp.II 46.44, oass. 1.4.47, ktr. 1.12.55, overkontrollør 1.4.62, postmester ved Kastrup postkontor 1.10.67 (31). (lr. 32 fra 1.4.70).

33. **Pedersen, Henry Søndergaard,** R, postmester, f.27.5.19. Indtrådt 1.9.36, fagp. 80.39, ass. 1.6.43, fagp.II 51.46, oass. 1.9.52, ktr. 1.1.59, postmester i Fåborg 1.4.68. (29)

34. **Sørensen, Ove,** telegrafinspektør, f.8.4.23. Indtrådt 1.9.40, fagp. 99.43, ass. 1.4.46, fagp.II 58.49, oass. 1.8.54, ktr. 1.4.60, overkontrollør 1.6.64, telegrafinspektør i 23. lkl. ved overtelegrafinspektoratet 1.7.68. (32)

35. **Vasby, Johannes Viggo,** postinspektør, f.20.5.15. Indtrådt 1.9.31, fagp.78.34, ass. 1.6.39, fagp.II 54.41, oass. 1.3.48, ktr. 1.4.55, materialforvalter i 21. lkl. 1.4.62, overkontrollør 1.4.63, postinspektør i 23. lkl. i generaldirektoratet (3. teknisk kontor) 1.9.68. (29)

36. **Larsen, Palle Viggo,** telegrafinspektør, f.16.10.25. Indtrådt 1.9.43, fagp. 82.46, ass. 1.9.48, fagp.II 60.54, oass. 1.4.57, ktr. 1.4.61, overkontrollør 1.4.65, telegrafinspektør i 23. lkl. 1.9.68 (29) (gdir.), telegrafinspektør i lr. 30 1.4.75 (generaldirektoratet, 1. teknisk kontor).

37. **Andersen, Erik Søren Ambrosius,** telegrafinspektør, f.12.9.26. Indtrådt 1.9.43, fagp. 81.46, ass. 1.9.48, fagp.II 55.55, oass. 1.4.57, ktr. 1.7.61, overkontrollør 1.4.65, telegrafinspektør i 23. lkl. ved overtelegrafinspektoratet 1.9.68. (29)

38. **Kjøller, Niels Peter,** postinspektør, f.13.4.31. Indtrådt 1.5.47, fagp. 97.50, ass. 1.5.52, fagp.II 68.58, oass. 1.9.59, ktr. 1.4.63, postinspektør i 23. lkl. i (gdir.) 1.9.68 (29), postinspektør i lr. 30 1.9.73 (generaldirektoratet, 5. ekspeditionskontor).

39. **Lindblad, Arne Helge,** telegrafinspektør, f.29.9.16. Indtrådt 1.9.34, fagp. 90.37, ass. 1.10.40, fagp.II 54.43, oass. 1.2.52, ktr. 1.4.55, overkontrollør 1.4.64, telegrafinspektør i 23. lkl. i generaldirektoratet (4. ekspeditionskontor) 1.10.68. (29)

40. **Hansen, Poul Erik,** telegrafbestyrer, f.19.3.22. Indtrådt 1.9.38, fagp. 81.41, ass. 1.4.46, fagp.II 51.49, oass. 1.11.53, ktr. 1.1.59, overkontrollør 1.4.65, stationsleder i 23. lkl. i Åbenrå 1.10.68 (29), telegrafbestyrer i lr. 29 1.7.70 (Åbenrå) (lr. 31 fra 1.4.73).

41. **Frank, Gunner,** telegrafinspektør, f.6.4.30. Indtrådt 1.9.46, fagp. 100.49, ass. 1.9.51, fagp.II 60.56, oass. 1.4.59, ktr.1.4.63, telegrafinspektør i 23. lkl. 1.10.68 (29) (gdir.), telegrafinspektør i lr. 30 1.4.75 (generaldirektoratet, 2. teknisk kontor).

SLÆGTSFORSKERNES BIBLIOTEK

(lr. 29, 30, 31 og 32)

42. **Nielsen, Frode Ellersgaard,** postinspektør, f. 29.10.33. Indtrådt 1.5.50, fagp. 93.53, ass. 1.5.55, fagp. II 65.61, oass. 1.11.61, ktr. 1.11.64, postinspektør i 23. lkl. i 4. distrikt (Ålborg) 1.4.69 (29) ,postinspektør i lr. 32 1.9.73 (4. distrikt (Ålborg)).

43. **Fjederholt, Jens Juul,** postforvalter, f. 7.12.20. Indtrådt 1.9.38, fagp. 84.41, ass. 1.1.45, fagp. II 40.48, oass. 1.10.53, ktr. 1.7.59, postforvalter ved postekspedition Odense 1 1.6.69. (29)

44. **Nordbo, Børge Wøller,** postinspektør, f.10.10.22. Indtrådt 1.9.41, fagp. 88.44 (ude af post- og tgrafv. 1.2.–30.4.47), ass. 1.1.48, fagp. II 52.52, oass 1.1.56, ktr. 1.4.61, overkontrollør 1.4.66 (25), postinspektør i lr. 29 1.2.70 (generaldirektoratet, 3. ekspeditionskontor).

45. **Kofoed, Børge Larsen,** R, postmester, f.10.3.23. Indtrådt 1.9.40, fagp. 93.43, ass. 1.4.46, fagp.II 59.52, oass. 1.7.54, ktr. 1.6.59, overkontrollør 1.4.64 (25), postmester i lr. 29 1.3.70 (Struer).

46. **Lind, Albert Anton Ludvig,** R, telegrafbestyrer, f.4.11.19. Indtrådt 1.9.36, fagp. 82.39, ass. 1.12,43, fagp.II 41.49, oass. 1.4.52, ktr. 1.4.58, overkontrollør 1.4.63, telegrafbestyrer ved Skagen radiotelegrafkontor 1.4.66 (26) (lr. 31 fra 1.4.70).

47. **Rasmussen, Eigil,** R, postmester, f.3.6.21. Indtrådt 1.9.37, fagp. 79.40, ass. 1.7.45, fagp.II 50.48, oass. 1.4.53, ktr. 1.4.59, overkontrollør 1.4.65 (25), postmester i lr. 29 1.6.70 (Korsør).

48. **Eriksen, Kristian,** post- og telegrafkasserer, f.12.4.21. Indtrådt 1.9.38, fagp. 75.41, ass. 1.5.45, fag.II 39.49, oass. 1.12.53, post- og telegrafkasserer i 21. lkl. 1.4.61 (24), post- og telegrafkasserer i lr. 29 1.7.70 (Odense).

49. **Jensen, Sigurd Willaing,** postmester, f.4.10.17. Indtrådt 1.9.34, fagp. 74.37, ass. 1.11.41, fagp.II 50.47, oass. 1.9.50, ktr. 1.7.57, overkontrollør 1.9.63 (27), postmester i lr. 31 1.9.70 (Gentofte postkontor).

50. **Thielsen. Keld Christian,** telegrafinspektør, f.6.5.31. Indtrådt 1.5.48, fagp. 93.51, ass. 1.5.53, fagp.II 63.59, oass. 1.4 61, ktr. 1.7.64, overkontrollør 1.12.68 (25), telegrafinspektør i lr. 30 1.3.71 (generaldirektoratet, 4. ekspeditionskontor).

51. **Pedersen, Ejnar Emil,** inspektør, f.15.10.18. Indtrådt 1.9.35, fagp. 94.38. ass. 1.11.42, fagp.II 58.45, oass. 1.4.51, ktr. 1.9.54, overkontrollør 1.4.61 (28), inspektør i lr. 29 1.4.71 (Kbhavn rtf.).

52. **Albrektsen, Harald,** inspektør, f.10.7.18. Indtrådt 1.9.35, fagp. 76.38, ass. 1.8.42, fagp.II 58.44, oass. 1.4.51, ktr. 1.4.57, overkontrollør 1.6.61 (28), inspektør i lr. 29 1.4.71 (Kbhavn htg.).

53. **Jensen, Jens,** inspektør, f.2.12.20. Indtrådt 1.9.37, fagp. 60.40, ass. 1.1.45, fagp.II 54.47, oass. 1.2.53, ktr. 1.4.58, overkontrollør 1.4.63 (28), inspektør i lr. 29 1.4.71 (2. ingeniørdistrikt (kontortjenesten)).

54. **Poulsen, Peder Børge,** telegrafinspektør, f.10.8.23. Indtrådt 1.9.40, fagp. 85.43, ass. 1.4.46, fagp.II 44.49, oass. 1.4.55, ktr. 1.4.60, oktr. 1.4.64, telegrafinspektør i 23. lkl. i kabelingeniørtjenesten 1.4.69 (29) (tjf.u.l. 1.10.72–30.9.74), telegrafinspektør i lr. 29 1.10.74 (kabelingeniørtjenesten).

55. **Kjærsgaard, Mogens Volmer,** postinspektør, f.10.8.21. Indtrådt som postbud 1.9.45, fagp. 94.50, ass. 1.5.51, fagp.II 56.53, oass. 1.6.55, ktr. 1.4.61 overkontrollør 1.4.66 (25), postinspektør i lr. 30 1.4.71 (generaldirektoratet, revisionskontoret).

56. **Sørensen, Niels Kaj,** postinspektør, f.15.3.30. Indtrådt 1.5.47, fagp. 95.50, ass. 1.5.52, fagp.II 51.57, oass. 1.4.60, ktr. 1.10.64, overkontrollør 1.9.68 (27), postinspektør i lr. 30 1.4.71 (generaldirektoratet, lønningsanvisningskontoret).

57. **Hansen, Hans Peter,** telegrafinspektør, f.9.5.31. Indtrådt 1.5.48, fagp. 81.51, ass. 1.5.53, fagp.II 57.59, oass. 1.6.61, ktr. 1.12.65 (22), telegrafinspektør i lr. 29 1.4.71 (generaldirektoratet. 2. teknisk kontor).

58. **Madsen, Aage,** postinspektør, f.17.5.34. Indtrådt 1.9.50, fagp. 78.53, ass. 1.9.55, fagp.II 63.62, oass. 1.10.62, ktr. 1.4.67 (22), postinspektør i lr. 29 1.4.71 (3. distrikt (Århus)), postinspektør i lr. 32 1.2.76 (3. distrikt (Århus)).

59. **Arngrimson, Stig Edvard,** postinspektør, f.30.8.36. Indtrådt 1.9.53, fagp. 92.56, ass. 1.9.58, fagp.II 61.63, oass. 1.4.64, ktr. 1.9.68 (22), postinspektør i lr. 29 1.4.71 (generaldirektoratet, 1. ekspeditionskontor), postinspektør i lr. 32 1.4.74 (1. distrikt (Roskilde)).

60. **Hansen, Axel Verner,** materialforvalter, f.3.7.24. Indtrådt 1.9.40, fagp. 82.43, ass. 1.4.46, fagp.II 52.52, oass. 1.10.55, ktr. 1.4.61, overkontrollør 1.4.65 (25). materialforvalter i lr. 29 1.5.71 (generaldirektoratet, materieldepotet).

61. **Lyngse, Henning Peder,** telegrafinspektør, f.29.12.31. Indtrådt 1.9.48, fagp. 73.51, ass. 1.9.53, fagp.II 62.60, oass. 1.4.61, ktr. 1.10.64 (21), overkontrollør 1.3.70 (25), telegrafinspektør i lr. 30 1.6.71 (generaldirektoratet, 2. teknisk kontor).

62. **Hansen, Erik,** postmester, f.3.5.21. Indtrådt 1.9.38, fagp. 89.41, ass. 1.6.45, fagp.II 53.50, oass. 1.10.53, ktr. 1.5.59 (22), postmester i lr. 32 1.9.71 (Rønne).

63. **Nørgaard, Hans Jørgen Winther,** postmester, f.21.8.22. Indtrådt 1.9.38, fagp. 74.41, ass. 1.4.46, fagp.II 48.50, oass. 1.7.54, ktr. 1.4.61, postmester i Ry 1.11.63 (21), postmester i lr. 29 1.9.71 (Lemvig) (lr. 31 fra 1.4.73).

64. **Rasmussen ,Herluf Erik,** postmester, f.17.6.18. Indtraat 1.9.35, fagp. 90.39 ass. 1.7.42, fagp.II 49.48, oass. 1.5.51, ktr. 1.4.58, overkontrollør 1.10.64 (25), postmester i lr. 29 1.10.71 (Virum postkontor).

65. **Rasmussen, Arne Poul,** postmester, f.29.4.25. Indtrådt 1.9.43, fagp. 73.46, ass. 1.9.48, fagp.II 47.54, oass. 1.6.57, ktr. 1.4.62, overkontrollør 1.5.67 (27), postmester i lr. 29 1.10.71 (Vejen).

66. **Pedersen, Leon Kurt,** postinspektør, f.10.10.33. Indtrådt 1.9.50, fagp. 78.53, ass. 1.9.55, fagp.II 55.61, oass. 1.9.62, ktr. 1.9.66 (22), postinspektør i lr. 29 1.10.71 (2. distrikt (Fredericia)).

67. **Hansen, Svend Aage,** postmester, f.24.5.27. Indtrådt 1.9.44, fagp. 81.47, ass. 1.9.49, fagp.II 57.54, oass. 1.2.58, ktr. 1.11.62, overkontrollør 1.4.66 (25), postmester i lr. 31 1.12.71 (Vordingborg).

68. **Laustsen, Aage,** postinspektør, f.19.6.32. Indtrådt 1.9.48, fagp. 67.51, ass. 1.9.53, fagp.II 51.60, oass. 1.3.63, ktr. 1.5.67 (22), postinspektør lr. 29 1.1.72 (1. distrikt (Roskilde)).

69. **Pedersen, Edmund Jens,** postmester, f.29.4.19. Indtrådt 1.9.37, fagp. 92.40, ass. 1.9.43, fagp.II 54.48, oass. 1.11.53, ktr. 1.12.59, overkontrollør 1.10.64 (27), postmester i lr. 32 1.4.72 (Hellerup postkontor).

70. **Sørensen, Herman Mariet Reinhold,** postmester, f.7.5.19. Indtrådt 1.9.35, fagp. 76.38, ass. 1.12.43, fagp.II 37.49, oass. 1.12.52, ktr. 1.7.59, overkontrollør 1.4.65 (27), postmester i lr. 29 1.5.72 (Tåstrup postkontor) (lr. 31 fra 1.4.73).

71. **Olesen, Holger Juhl,** postmester, f.20.1.29. Indtrådt 1.9.45, fagp. 87.48, ass. 1.9.50, fagp.II 53.56, oass. 1.9.58, ktr. 1.3.63, overkontrollør 1.12.68 (27), postmester i lr. 29 1.8.72 (Ringkøbing).

72. **Gyldenhof, Allan,** postmester, f.11.4.22. Indtrådt 1.9.39, fagp. 68.42, ass. 1.4.46, fagp.II 38.52, oass. 1.7.55, ktr. 1.10.61, postmester i Brørup 1.7.65 (22), postmester i lr. 29 1.8.72 (Års).

73. **Schmidt, Børge,** postmester, f.7.10.20. Indtrådt 1.9.37, fagp. 101.40, ass. 1.11.44, fagp.II 54.48, oass. 1.11.52, ktr. 1.7.58, overkontrollør 1.10.62 (27), postmester i lr. 31 1.10.72 (Nyborg) (lr. 32 fra 1.4.75).

74. **Nielsen, Ove Nørgaard,** postinspektør, f.10.8.24. Indtrådt 1.9.40, fagp. 100.43, ass. 1.4.46, fagp.II 60.50, oass. 1.6.55, ktr. 1.4.61, oktr. 1.12.64 (27), postinspektør i lr. 30 1.12.72, (generaldirektoratet, økonomikontoret).

75. **Jensen, Georg Villy Jost,** postmester, f.6.11.20. Indtrådt 1.9.37, fagp. 82.40, ass. 1.12.44, fagp.II 54.48, oass. 1.12,53, ktr. 1.4.60, oktr. 1.11.64 (27), inspektør i lr. 29 1.2.73, postmester i lr. 32 1.9.75 (Hvidovre postkontor).

76. **Kjeldmand, Hans,** inspektør, f.21.11.30. Indtrådt 1.9.47, fagp. 83.50, ass. 1.9.52, fagp.II 62.57, oass. 1.6.60, ktr. 1.4.65, oktr. 1.6.69 (25), inspektør i lr. 29 1.2.73 (Århus).

77. **Nielsen, Charles Nikolaj,** R, postmester, f.30.10.15. Indtrådt 1.9.32, fagp. 76.35, ass. 1.11.39, fagp.II 45.44, oass. 1.9.49, ktr. 1.4.57, postmester i Fjerritslev 1.3.65 (26) (lr. 29 fra 1.4.73).

78. **Christensen, Niels Alfred Leopold,** R, postmester, f.28.5.14. Indtrådt som postbud 1.6.38, fagp. 78.44, ass. 1.5.45, fagp.II 51.48, oass. 1.10.49, ktr. 1.4.57, postmester i Hørsholm 1.3.65 (21. lkl. fra 1.4.66) (25) (lr. 26 fra 1.4.70) (lr. 29 fra 1.4.73) (lr. 31 fra 1.4.75).

79. **Jensen, Svend Erik,** telegrafinspektør, f.1.6.28. Indtrådt 1.9.45, fagp. 84.48, ass. 1.9.50, fagp.II 49.56, oass. 1.4.59, ktr. 1.4.64, oktr. 1.4.67 (27), telegrafinspektør i lr. 29 1.4.73 (radioingeniørtjenesten).

SLÆGTSFORSKERNES BIBLIOTEK

(lr. 29, 30, 31 og 32)

80. **Jacobsen, Marius,** telegrafinspektør, f.17.2.29. Indtrådt 1.9.45, fagp. 85.48, ass. 1.9.50, fagp.II 47.56, oass. 1.4.59, ktr. 1.4.63, oktr. 1.9.68 (27), telegrafinspektør i lr. 29 1.4.73 (generaldirektoratet, 1. teknisk kontor).

81. **Kristensen, Svend Linding,** inspektør, f.3.12.29. Indtrådt 1.5.47, fagp. 75.50, ass. 1.5.52, fagp.II 49.56, oass. 1.4.61, ktr. 1.1.65, oktr. 1.9.68 (28), inspektør i lr. 29 1.4.73 (radioingeniørtjenesten (kontortjenesten)).

82. **Laursen, Preben Erik Bach,** telegrafinspektør, f. 20.9.30. Indtrådt 1.9.47, fagp. 90.50, ass. 1.9.52, fagp.II 60.58, oass. 1.9.60, ktr. 1.11.64, oktr. 1.4.69 (25), telegrafinspektør i lr. 29 1.4. 73 (generaldirektoratet, 2. teknisk kontor).

83. **Just, Erik Lauge,** postmester, f.14.5.25. Indtrådt som postbud 1.11.49, fagp. 78.54, ass. 1.5.55, fagp.II 51.57, oass. 1.2.59, ktr. 1.12.62 (21), postmester i lr. 26 1.3.73 (Skjern) (lr. 29 fra 1.4.73).

84. **Storgaard, Erik,** inspektør, f.3.5.28. Indtrådt 1.9.45, fagp. 67.48, ass. 1.9.50, fagp. II 47.56, oass. 1.9.59, ktr. 1.2.66 (22), oktr. i lr. 28 1.4.73, inspektør i lr. 29 1.4.73 (Kbhavn).

85. **Sørensen, Verner Theodor,** postmester, f.28.6.21. Indtrådt 1.9.37, fagp. 82.40, ass. 1.7.45, fagp.II 45.52, oass. 1.12.53, ktr. 1.4.60, oktr. 1.4.66 (25), postmester i lr. 29 1.6.73 (Sydvestkvarterets postkontor).

86. **Nielsen, Hans Kristian Svane,** post- og telegrafkasserer, f.5.6.25. Indtrådt som postbud 1.12.48, fagp. 104.52, ass. 1.5.53, fagp.II 60.56, oass. 1.11.56, ktr. 1.4.62, oktr. 1.9.68 (25), post- og telegrafkasserer i lr. 29 1.6.73 (Kbhavn, Vesterbro postkontor).

87. **Ruby, Kristen Koldborg,** postmester, f.27.5.20. Indtrådt 1.9.37, fagp. 67.40, ass. 1.6.44, fagp.II 50.47, oass. 1.4.54, ktr. 1.4.61, oktr. 1.7.66 (27), postmester i lr. 31. 1.11.73 (Frederikssund) (lr. 32 fra 1.4.75).

88. **Hansen, Kurt Preben,** postinspektør, f.5.6.32. Indtrådt 1.9.48, fagp. 54.51, ass. 1.9.53, fagp.II 58.61, oass. 1.12.61, ktr. 1.4.66 (21), oktr. 1.11.70 (25), postinspektør i lr. 29 1.11.73 (4. distrikt (Ålborg)).

89. **Nielsen, Kai Møller,** postinspektør, f.28.5.26. Indtrådt 1.9.42, fagp. 94.45, ass. 1.9.47, fagp.II 65.52, oass. 1.9.55, ktr. 1.6.59, oktr. 1.10.64 (27), postinspektør i lr. 32 1.3.74 (2. distrikt (Fredericia)).

90. **Jepsen, Ervin Alfred,** postinspektør, f.14.8.37. Indtrådt 1.9.55, fagp. 86.58, ass. 1.9.60, fagp.II 62.64, oass. 1.6.66, ktr. 1.11.70 (22), postinspektør i lr. 29 1.4.74 (generaldirektoratet, 1. ekspeditionskontor).

91. **Adsbøl, Niels Alfred,** postmester, f.6.8.21. Indtrådt 1.9.37, fagp. 67.40, ass. 1.9.45, fagp.II 42.50, oass. 1.4.54, ktr. 1.4.61, oktr. 1.3.67 (27), postmester i lr. 29 1.6.74 (Bagsværd postkontor).

92. **Kjeldsen, Jørgen,** postinspektør, f.2.11.26. Indtrådt 1.9.43, fagp. 71.46, ass. 1.9.48, fagp.II 52.53, oass. 1.10.57, ktr. 1.4.64, oktr. 1.9.68 (27), postinspektør i lr. 29 1.6.74 (overpostmesterembedet), postinspektør i lr. 32 1.2.75 (overpostmesterembedet).

93. **Hvirring, Johannes,** postmester, f.16.3.24. Indtrådt 1.9.41, fagp. 92.44, ass. 1.9.46, fagp.II 62.53, oass. 1.9.55, ktr. 1.12.61, oktr. 1.6.66 (25), postmester i lr. 31 1.9.74 (Hobro) (lr. 32 fra 1.4.75).

94, **Nielsen, Aage Axel,** postforvalter, f.28.12.12. Indtrådt 1.9.30, fagp. 73.33, ass 1.1.37, fagp. II 39.39, oass. 1.10.49, ktr. 1.4.58, postforvalter ved Århus avisposteksped ition 1.7.68. (26), postforvalter i lr. 29 1.10.74 (Århus avis- og pakkepostekspedition).

95. **Sørensen, Bent Willy,** postmester, f.19.10.24. Indtrådt 1.9.42, fagp. 74.45, ass. 1.9.47, fagp. II 48.53, oass. 1.4.57, ktr. 1.10.62, oktr. 1.4.67 (25), postmester i lr. 31 1.11.74 (Birkerød).

96. **Lykke, Curt Christian,** telegrafbestyrer, f.2.2.25. Indtrådt 1.9.42, fagp. 61.45, ass. 1.9.47, fagp. II 37.55, oass. 1.4.57, ktr, 1.4.62 (22), telegrafbestyrer i lr. 31 1.2.75 (Blåvand radiotelegrafkontor).

97. **Simonsen, Per Lund,** postinspektør, f.30.1.39. Indtrådt 1.9.55, fagp. 66.58, ass. 1.9.60, fagp. II 56.65, oass. 1.2.67, ktr. 1.4.71 (21), oktr. 1.12.73 (25), postinspektør i lr. 29 1.3.75 (overpostmesterembedet).

98. **Nielsen, Hans Jørgen,** inspektør, f.14.6.24. Indtrådt 1.9.41, fagp. 85.44, ass. 1.9.46, fagp. II 60.51, oass. 1.12.55, ktr. 1.4.61, oktr. 1.4.65 (27), inspektør i lr. 29 1.4.75 (1. ingeniørdistrikt (kontortjenesten)).

99. **Kaaberbøl, Erling,** inspektør, f.8.11.29. Indtrådt 1.9.45, fagp. 93.48, ass. 1.9.50, fagp. II 62.56, oass. 1.6.58, ktr. 1.7.61, oktr. 1.4.66 (27), inspektør i lr. 29 1.4.75 (3. ingeniørdistrikt (kontortjenesten)).

100. **Jensen, Erik Andreas,** inspektør, f.22.2.30. Indtrådt 1.9.46, fagp. 72.49, ass. 1.9.51, fagp. II 53.58, oass. 1.5.60, ktr. 1.6.63, oktr. 1.9.68 (27), inspektør i lr. 29 1.4.75 (postgirokontoret).

101. **Nørgaard, Vagn Winther,** postmester, f.30.5.17. Indtrådt 1.9.34, fagp. 72.37, ass. 1.6.41, fagp. II 44.45, oass. 1.5.51, ktr. 1.4.58, postmester i Sorø 1.12.68. (26) (lr. 29 fra 1.4.75).

102. **Lynge, Henning,** R, postmester, f.8.8.14. Indtrådt 1.9.30, fagp. 90.33, ass. 1.9.38, fagp. II 39.42, oass. 1.4.46, postmester i Allerød 1.5.55 (18. lkl. fra 1.4.58) (21) (lr. 25 fra 1.4.70) (lr. 26 fra 1.4.73) (lr. 29 fra 1.4.75).

103. **Muurholm, Søren Christian Kongsted,** inspektør, f.20.9.30. Indtrådt 1.9.46, fagp. 88.49, ass. 1.10.51, fagp. II 53.57, oass. 1.5.60, ktr. 1.11.64 (22), oktr. 1.4.71 (24), inspektør i lr. 29 1.4.75 (Odense).

104. **Andersen, Arne Simoni,** telegrafinspektør, f.10.8.32. Indtårdt 1.9.48, fagp. 83.51, ass. 1.9.53, fagp. II 50.58, oass. 1.6.61, ktr. 1.4.66 (22), oktr. 1.4.73 (25), telegrafinspektør i lr. 29 1.4.75 (generaldirektoratet, 2. teknisk kontor).

105. **Svane, Erik,** postmester, f.18.9.23. Indtrådt 1.9.40, fagp. 74.43, ass. 1.4.46, fagp. II 48.50, oass. 1.12.55, ktr. 1.4.62, oktr. 1.9.68 (27), postmester i lr. 31 1.9.75 (Albertslund postkontor).

106. **Eriksen, Holger Sperling,** postmester, f.30.11.18. Indtrådt 1.9.35, fagp. 62.38, ass. 1.12.42, fagp. II 40.44, oass. 1.4.52. ktr. 1.9.58, oktr. 1.4.69 (25), postmester i lr. 29 1.9.75 (Greve Strand postkontor).

107. **Bodholdt, Niels Frederik,** postinspektør, f.22.7.39. Indtrådt 1.9.56, fagp. 96.59, ass. 1.9.61, fagp. II 68.66, oass. 1.2.67, ktr. 1.1.71 (22), oktr. 1.4.75 (24), postinspektør i lr. 30 1.9.75 (generaldirektoratet, postens planlægningssekretariat).

108. **Nielsen, Ernst Nicolai,** postinspektør, f.10.7.37. Indtrådt 1.9.54, fagp 103.57, ass. 1.9.59, fagp. II 62.64, oass. 1.2.65, ktr. 1.6.69 (22), postinspektør i lr. 30 1.9.75 (generaldirektoratet, 2. ekspeditionskontor).

109. **Johannsen, Hans,** inspektør, f.30.3.35. Indtrådt 1.9.52, fagp, 80.55, ass. 1.9.57, fagp.II 47.64, oass. 1.9.64, ktr. 1.4.69 (21). oktr. 1.10.72 (25), inspektør i lr. 29 1.11.75 (postgirokontoret).

110. **Lessmann, Aksel Bent,** postinspektør, f.24.1.34. Indtrådt 1.9.50, fagp. 82.53, ass. 1.9.55 (u.f.nr. 1.2.-31.7.60), fagp.II 57.62, oass. 1.11.62, ktr. 1.9.68 (21), oktr. 1.2.74 (25), postinspektør i lr. 29 1.11.75 (generaldirektoratet, 3. ekspeditionskontor).

111. **Pedersen, Holger Frede,** postinspektør, f.26.2.42. Indtrådt 1.9.58, fagp. 98.61, ass. 1.9.63, fagp.II 52.67, oass. 1.10.68, ktr. 1.10.72 (21), postinspektør i lr. 29 1.3.76 (3. distrikt (Århus)).

112. **Pedersen, Knud Oluf,** stationsleder, f.16.6.20. Indtrådt 1.9.36, fagp. 82.39, ass. 1.7.44 (ude af post- og tgrafv. 1.8.48–31.7.49), fagp.II 41.52, oass. 1.4.53, ktr. 1.12.56, stationsleder 1.4.63, oktr. 1.1.68 (27), stationsleder i lr. 29 1.9.76 (Odense T.).

Lønramme 24, 25, 26, 27 og 28

1. **Rasmussen, Anker Ejgil,** blanketforvalter, f.16.6.20. Indtrådt 1.9.37, fagp. 64.40, ass. 1.7.44, fagp.II 41.47, oass. 1.7.54, blanketforvalter i generaldirektoratet (blanketdepotet) 1.3.61. (26)

2. **Stigler Hans Gunnar,** postforvalter, f.9.8.11. Indtrådt 1.9.31, fagp. 64.34, ass. 1.9.37 (ude af post- og tgrafv. 1.12.40–30.9.44), fagp.II 42.47, oass. 1.9.48, ktr. 1.4.56, postforvalter ved postekspedition Århus 1 1.10.61 (25). (lr. 26 fra 1.4.70).

3. **Ottosen, Carl Gjesing,** R, postmester, f.14.9.07. l postv. 1.9.24, fagp. 63.27, ass. 1.9.30, fagp.II 49.36, oass. 1.7.45, ktr. 1.11.54, postmester i Løgstør 1.12.61 (21. lkl. fra 1.4.62). (25)

4. **Krüger-Rasmussen, Carl Alfred,** postforvalter, f. 29.3.13. Indtrådt 1.9.31, fagp. 79.34, ass 1.9.37, fagp.II 46.41, oass. 1.7.47, ktr. 1.9.55, postforvalter ved postekspedition Århus N 1.6.59 (21. lkl. fra 1.4.62) (25). (lr. 26 fra 1.4.70).

SLÆGTSFORSKERNES BIBLIOTEK

(Ir. 24, 25, 26, 27 og 28)

5. **Malmros, Verner Oscar,** overkontrollør, f.27.9.20. Indtrådt 1.9.37, fagp. 86.40, ass. 1.10.44, fagp.II 57.47, oass. 1.11.51, ktr. 1.4.57, overkontrollør i Kbhavn (htg.) 1.4.62. (27)
6. **Nikolajsen, Ib Steenberg,** R, postmester, f.1.4.16. Indtrådt 1.9.34, fagp. 78.37, ass. 1.9.40, fagp.II 47.43, oass. 1.5.50, postmester i Roslev 1.7.57 (21. lkl. fra 1.4.62) (25), (Ir. 26 fra 1.4.73).
7. **Eilertsen, Preben Salling,** postmester, f.13.9.23. Indtrådt 1.9.41, fagp. 88.44, ass. 1.5.47, fagp.II 50.53, oass. 1.9.55, postmester i Åbybro 1.6.62 (25). (Ir. 26 fra 1.4.70).
8. **Larsen, Kristian Georg Ingemann,** post- og telegrafkasserer, f.27.7.17. Indtrådt 1.9.35, fagp. 83.38, ass. 1.9.41, fagp.II 40.44, oass. 1.1.52, ktr. 1.9.58, post- og telegrafkasserer i 21. lkl. i Svendborg 1.9.62. (24)
9. **Rasmussen, Hansigne Alberta,** bogholder, f.15.12.13. Indtrådt som kontorist 1.1.38, fagp. 89.41, ass. 1.5.44, fagp. II 46.46, oass. 1.10.50, ktr. 1.7.57, bogholder i postgirokontoret 1.1.63. (25)
10. **Groth, Alfred Harris,** overkontrollør, f.28.7.18. Indtrådt 1.9.35, fagp. 76.38, ass. 1.8.42, fagp.II 45.46, oass. 1.12.51, ktr. 1.4.57, overkontrollør i telegrafiaboratoriet 1.4.63. (27)
11. **Roslev, Harald Peter Espersen,** post- og telegrafkasserer, f.6.3.20. Indtrådt 1.9.36, fagp. 68.39, ass.1.4.44, fagp.II 37.49, oass. 1.6.52, ktr. 1.5.58, post- og telegrafkasserer i 21. lkl. i Skive 1.4.63. (24)
12. **Christoffersen, Niels,** overkontrollør, f.22.5.22. Indtrådt 1.9.38, fagp. 101.41, ass. 1.4.46, fagp.II 48.48, oass. 1.4.53, ktr. 1.4.59, overkontrollør i kabelingeniørtjenesten 1.4.63. (27)
13. **Overbeck, Holger,** post- og telegrafkasserer, f. 16.12.21. Indtrådt 1.9.39, fagp. 86.42, ass. 1.1.46, fagp.II 52.50, oass. 1.12.54, ktr. 1.6.61, post- og telegrafkasserer i 21. lkl. i Horsens 1.9.63. (24)
14. **Johansen, Svend Peter,** overkontrollør, f. 4.2.20. Indtrådt 1.9.36, fagp. 84.39, ass. 1.3.44, fagp. II 60.46, oass. 1.4.51, ktr. 1.4.58, overkontrollør i Århus T. 1.3.64 (25), overkontrollør i lr. 27 1.4.71 (Århus T).
15. **Therkelsen, Frits Verner,** overkontrollør, f.11.6.18. Indtrådt 1.9.36, fagp. 88.39, ass. 1.9.42, fagp.II 47.48, oass. 1.12.51, ktr. 1.7.57, overkontrollør i kabelingeniørtjenesten 1.4.64. (27)
16. **Larsen, Rudolf,** post- og telegrafkasserer, f.6.2.25. Indtrådt 1.9.42, fagp. 66.45, ass. 1.9.47, fagp.II 42.53, postforvalter ved postekspedition Ålborg 6 1.3.58, post- og telegrafkasserer i 21. lkl. i Slagelse 1.4.64. (24)
17. **Bryderup, Rasmus Jensen,** postmester, f.9.4.16. Indtrådt 1.9.34, fagp. 90.37, ass. 1.9.40, fagp.II 49.43, oass. 1.7.49, ktr. 1.4.56, postmester i Bogense 1.5.64. (26)
18. **Mortensen, Rogert Leisner,** postmester, f.3.9.28. Indtrådt 1.9.45, fagp. 97.48, ass. 1.9.50, fagp.II 63.55, oass. 1.11.57, ktr. 1.4.61, overkontrollør 1.6.64, postmester i Padborg 1.3.67. (26)
19. **Poulsen, Harald,** postmester, f.17.7.12. Indtrådt som postbud 1.8.37, fagp. 77.43, ass. 1.5.44, fagp.II 42.48, oass. 1.7.49, ktr. 1.7.56, postmester i Ringe 1.10.64. (26)
20. **Husum, Harald,** postmester, f.28.4.19. Indtrådt 1.9.35, fagp. 68.38, ass. 1.5.43, fagp.II 47.47, oass. 1.4.52, ktr. 1.11.58, overkontrollør 1.10.64 (25), postmester i lr. 25 1.9.70 (indleveringspostkontor 2).
21. **Jacobsen, Hugo Erik,** bogholder, f.24.9.19. Indtrådt 1.9.36, fagp. 69.39, ass. 1.10.43, fagp.II 47.51, oass. 1.7.53, ktr. 1.2.60, bogholder i postgirokontoret 1.10.64 (25), bogholder i lr. 26 1.12.70 (postgirokontoret).
22. **Matthiesen, Johannes Valdemar,** post- og telegrafkasserer, f.21.2.11. Indtrådt 1.9.30, fagp. 70.33, ass. 1.9.36, fagp.II 40.39, oass. 1.4.47, ktr. 1.7.55, post- og telegrafkasserer i 21. lkl. i Kbhavn (Købmagergades postkontor) 1.12.64. (24)
23. **Schmidt, Ernst Helmer Egelund,** overkontrollør, f.16.2.24. Indtrådt 1.9.40, fagp. 80.43, ass. 1.4.46, fagp.II 57.52, oass. 1.9.54, ktr. 1.10.59, overkontrollør i Kbhavn (htg.) 1.4.65. (25)
24. **Højlund, Jens Karl,** overkontrollør, f.21.9.22. Indtrådt 1.9.39, fagp. 72.42, ass. 1.4.46, fagp.II 42.52, oass. 1.8.54, ktr. 1.4.60, overkontrollør i Kbhavn (rtf.) 1.4.65 (25), overkontrollør i lr. 27 1.2.70 (Kbhavn rtf.).
25. **Birch, Erik Helmer,** overkontrollør, f. 10.11.21. Indtrådt 1.9.38, fagp. 69.41, ass. 1.12.45, fagp. II 51.53, oass. 1.10.54, ktr. 1.5.60, overkontrollør i Viborg 1.5.65 (25), overkontrollør i lr. 27 1.4.73 (Viborg).
26. **Andersen, Carl,** postmester, f.8.4.11. Indtrådt 1.9.30, fagp. 74.33, ass. 1.9.36, fagp.II 42.41, oass. 1.7.47, ktr. 1.2.56, postmester i Tølløse 1.8.65. (25)
27. **Hansen, Svend Preben Holten,** bogholder, f.11.4.19. Indtrådt 1.9.37, fagp. 67.41, ass. 1.5.44, fagp.II 42.47, oass. 1.6.55, ktr. 1.7.61, bogholder i postgirokontoret 1.9.65. (25)
28. **Christensen, Jørgen Peter,** bogholder, f.9.4.24. Indtrådt 1.9.40, fagp. 79.43, ass. 1.4.46, fagp.II 50.52, oass. 1.10.55, ktr. 1.1.62, bogholder i postgirokontoret 1.9.65. (25)
29. **Eriksen, Poul Henry,** overkontrollør, f.19.12.25. Indtrådt 1.9.42, fagp. 82.45, ass. 1.9.47, fagp.II 48.54, oass. 1.4.57, ktr. 1.4.62, overkontrollør i kabelingeniørtjenesten 1.11.65, overkontrollør i Kbhavn (htg.) 1.10.68 (25), overkontrollør i lr. 25 1.3.70 (Kbhavn rtf.).
30. **Nielsen, Arne Guldborg,** overkontrollør, f.5.4.32. Indtrådt 1.9.48, fagp. 75.51, ass. 1.9.53, fagp.II 43.60, oass. 1.4.62, ktr. 1.4.65, post- og telegrafkasserer i 21. lkl. 1.1.66, overkontrollør i Tórshavn 1.7.67. (25), (afgivet til tjeneste ved postvæsenet på Færøerne fra 1.4.76.).
31. **Hansen, Svend,** postmester, f.22.2.14. Indtrådt 1.9.32, fagp. 63.35, ass. 1.9.38, fagp.II 46.47, oass. 1.11.49, ktr. 1.4.57, postmester i Sakskøbing 1.10.62 (21. lkl. fra 1.4.66) (25), postmester i lr. 26 1.12.70 (Assens).
32. **Svendsen, Johan Leth,** overkontrollør, f.5.2.18. Indtrådt 1.9.35, fagp. 75.38, ass. 1.3.42, fagp.II 54.44, oass. 1.12.50, ktr. 1.4.57, overkontrollør i Odense T. 1.4.66 (25), overkontrollør i lr.27 1.4.71 (Odense T.).
33. **Rasmussen, Olaf Albert Arild,** postmester, f.18.9.20. Indtrådt 1.9.37, fagp. 71.40, ass. 1.10.44, fagp.II 55.51, oass. 1.10.53, postmester i Ulfborg 1.5.59, postmester i Nibe 1.1.66 (21. lkl. fra 1.4.66). (25)
34. **Tornbak, Preben,** overkontrollør, f.28.11.22. Indtrådt 1.9.39, fagp. 69.42, ass. 1.4.46, fagp.II 39.52, oass. 1.8.54, ktr. 1.9.59, overkontrollør i Kbhavn (rtf.) 1.4.66 (24), overkontrollør i lr. 25 1.4.71 (Kbhavn. rtf.).
35. **Jensen, Kristian Ejvind,** postmester, f.10.1.17. Indtrådt 1.9.36, fagp. 59.39, ass. 1.9.42, fagp.II 42.46, oass. 1.4.53, ktr. 1.4.60, postmester i Kjellerup 1.3.63 (21. lkl. fra 1.4.66). (25)
36. **Stæhr, Ole Thorvald,** postmester, f.10.11.20. Indtrådt 1.9.37, fagp. 61.40, ass. 1.12.44, fagp.II 42.49, oass. 1.7.54, postmester i Ryomgård 1.11.61 (21. lkl. fra 1.4.66). (25)
37. **Due, Børge Henning,** postmester, f.5.4.20. Indtrådt 1.9.37, fagp. 64.41, ass. 1.5.44, fagp.II 42.51, oass. 1.12.54, postmester i Jelling 1.4.62 (21. lkl. fra 1.4.66) (25) (Ir. 26 fra 1.4.75).
38. **Larsen, Lars Møller Kasper,** postmester, f.4.12.21. Indtrådt 1.9.38, fagp. 64.42, ass. 1.1.46, fagp.II 50.49, oass. 1.9.55, ktr. 1.4.62, postmester ved indleveringspostkontor 22 1.9.64 (21. lkl. fra 1.4.66). (25)
39. **Rasmussen, Holger,** overkontrollør, f.9.9.26. Indtrådt 1.9.44, fagp. 92.47, ass. 1.9.49, fagp.II 63.54, oass. 1.9.57. ktr. 1.4.62, overkontrollør i Esbjerg 1.4.66. (27)
40. **Jegsmark, John Leo,** postmester, f.12.12.19. Indtrådt som postbud 1.1.44, fagp. 85.51, ass. 1.5.52, fagp.II 47.55, oass. 1.6.56, ktr. 1.11.62, postmester ved indleveringspostkontor 12 1.9.65 (21. lkl. fra 1.4.66). (25)
41. **Bruun, Egon Levring,** postmester, f.24.4.24. Indtrådt 1.9.41, fagp. 74.44, ass. 1.9.46, fagp.II 44.53, oass. 1.4.57, postmester i Tarm 1.12.63 (21. lkl. fra 1.4.66). (25)
42. **Jakobsen, Oskar,** stationsleder, f.18.11.16. Indtrådt 1.9.35, fagp. 69.38, ass. 1.9.41, fagp.II 45.44, oass. 1.4.51, ktr. 1.6.56, stationsleder i 21. lkl. i Esbjerg 1.6.66. (24)
43. **Mortensen, Henning,** postmester, f.7.8.18. Indtrådt 1.9.35, fagp.82.38, ass. 1.9.42, fagp. II 42.45, oass. 1.4.52, ktr. 1.7.58, overkontrollør 1.6.66, postmester ved Skovlunde postkontor 1.3.69. (25)
44. **Møller, Harry,** overkontrollør, f.1.9.21. Indtrådt 1.9.38, fagp. 80.41, ass. 1.9.45, fagp.II 49.49, oass. 1.11.53, ktr. 1.11.58, oktr. i Kolding T. 1.6.66. (25), overkontrollør i lr. 25 1.7.74 (2. ingeniørdistrikt).
45. **Kristensen, Frede Henning,** overkontrollør, f.16.7.24. Indtrådt 1.9.41, fagp. 70.44, ass. 1.9.46, fagp.II 47.53, oass. 1.4.56, ktr. 1.7.61, overkontrollør i radioingeniørtjenesten 1.6.66. (25).
46. **Madsen, Mads Henry,** postmester, f.18.8.26. Indtrådt 1.9.44, fagp. 65.47, ass. 1.9.49, fagp.II 52.55, oass. 1.7.58, ktr. 1.11.62, postmester i Helsinge 1.6.66 (25) (lr. 26 fra 1.4.73).

SLÆGTSFORSKERNES BIBLIOTEK

(lr. 24, 25 26, 27 og 28)

47. **Gregersen, Boje,** postmester, f.24.5.20. Indtrådt 1.9.37, fagp. 76.40, ass. 1.6.44, fagp.II 46.47, oass. 1.4.50, ktr. 1.10.57, postmester i Bjerringbro 1.10.66. (26)

48. **Pedersen, Vagner,** overkontrollør, f.3.8.20. Indtrådt 1.9.36, fagp. 73.39, ass. 1.9.44, fagp.II 42.47, oass. 1.4.52, ktr. 1.4.58, overkontrollør i Århus T. 1.10.66. (24)

49. **Hundtofte, Jakob Johannes,** post- og telegrafkasserer, f. 23.2.23. Indtrådt 1.9.40, fagp. 92.43, ass. 1.4.46, fagp.II 54.52, oass. 1.11.54, ktr. 1.4.61, post- og telegrafkasserer i 21. lkl. i Vejle 1.11.66. (24)

50. **Knudsen, Knud Alfred,** postmester, f.15.11.20. Indtrådt 1.9.38, fagp. 81.41, ass. 1.12.44, fagp.II 46.51, oass. 1.12.54, ktr. 1.4.61, overkontrollør 1.11.66. (25), postmester i lr. 25 1.5.73 (indleveringspostkontor 28).

51. **Rasmussen, Erik Rahn,** postmester, f.30.5.19. Indtrådt 1.9.35, fagp. 80.38, ass. 1.6.43, fagp.II 46.47, oass. 1.4.50, ktr. 1.7.57, postmester i Kerteminde 1.12.66. (25)

52. **Larsen, Verner Johan Schimler,** postmester, f.8.10.14. Indtrådt 1.9.31, fagp. 78.34, ass. 1.11.38, fagp.II 36.47, oass. 1.11.49, ktr. 1.10.56, postmester i Store-Heddinge 1.2.67. (25)

53. **Johansen, Johan Frede,** overkontrollør, f.13.2.27. Indtrådt 1.9.43, fagp. 59.46, ass. 1.9.48, fagp.II 55.54, oass. 1.11.57, ktr. 1.7.62, overkontrollør i Århus 1.4.67 (25), overkontrollør i lr. 27 1.10.70 (Kolding).

54. **Jensby, Hans Vilhelm,** overkontrollør, f.17.2.23. Indtrådt 1.9.40, fagp. 82.43, ass. 1.4.46, fagp.II 52.52, oass. 1.4.57, ktr. 1.4.63, overkontrollør i Århus T. 1.4.67. (25)

55. **Dyhrfjeld, Preben Munk,** postmester, f.22.3.16. Indtrådt 1.9.32, fagp. 85.35, ass. 1.4.40, fagp.II 54.44, oass. 1.4.49, ktr. 1.10.56, postmester ved indleveringspostkontor 4 1.11.67. (25)

56. **Christiansen, Jørgen Erik,** postmester, f.25.8.25. Indtrådt 1.9.42, fagp. 90.45, ass. 1.9.47, fagp.II 58.52, oass. 1.9.56, ktr. 1.3.63, oktr. 1.11.67 (25), postmester i lr. 26 1.2.74 (Holte postkontor).

57. **Uhre, Erik Bertel Thomsen,** postmester, f.29.11.20. Indtrådt 1.9.38, fagp. 73.41, ass. 1.12.44, fagp.II 45.50, oass. 1.12.54, ktr. 1.4.61, overkontrollør 1.1.68 (24), postmester i lr. 25 1.2.73 (indleveringspostkontor 29).

58. **Petersen, Mogens Flemmer,** postmester, f.5.12.15. Indtrådt 1.9.34, fagp. 92.37, ass. 1.9.40, fagp.II 45.43, oass. 1.12.49, ktr. 1.4.57, postmester ved indleveringspostkontor 19 1.4.68. (25)

59. **Egeblad, Jørgen,** postmester, f.27.10.12. Indtrådt 1.9.31, fagp. 62.34, ass. 1.9.37, fagp.II 45.41, oass. 1.4.49, ktr. 1.10.56, postmester ved indleveringspostkontor 31 1.5.68. (25)

60. **Jespersen, Agner Ejlskov,** postmester, f.17.12.18. Indtrådt 1.9.35, fagp. 85.38, ass. 1.1.43, fagp.II 45.46, oass. 1.10.51, ktr. 1.2.58, postmester i Bramming 1.5.68 (25). (lr. 26 fra 1.4.70).

61. **Christensen, Kaj Mogens,** overkontrollør, f.19.8.23. Indtrådt 1.9.39, fagp. 76.42, ass. 1.4.46, fagp.II 52.52, oass. 1.12.54, ktr. 1.4.61, overkontrollør i Haderslev 1.9.68. (25)

62. **Pedersen, Kai Anton,** overkontrollør, f.22.4.23. Indtrådt 1.9.40, fagp. 76.43, ass. 1.4.46, fagp.II 39.52, oass. 1.9.55, ktr. 1.9.61, oktr. i Odense 1.9.68 (25), overkontrollør i lr. 27 1.4.75 (Odense).

63. **Mortensen, Kaj Theodor,** overkontrollør, f.7.5.24. Indtrådt 1.9.41, fagp. 84.44, ass. 1.9.46, fagp.II 49.51, oass. 1.6.56, ktr. 1.3.62, overkontrollør i generaldirektoratet (revisionskontoret) 1.9.68. (25)

64. **Möllerström, Christian,** overkontrollør, f.25.1.23. Indtrådt 1.9.40, fagp. 80.43, ass. 1.4.46, fagp.II 41.50, oass. 1.11.55, ktr. 1.4.62, overkontrollør i Kbhavn 1.9.68 (24). overkontrollør i lr. 25 1.4.73 (Kbhavn).

65. **Præst, Eli,** overkontrollør, f.18.8.27. Indtrådt 1.9.43, fagp. 83.46, ass. 1.9.48, fagp.II 55.54, oass. 1.9.57, ktr. 1.9.62, overkontrollør i Åbenrå 1.9.68. (25)

66. **Lund, Hans Heinrich,** overkontrollør, f.7.11.25. Indtrådt 1.9.42, fagp. 74.45, ass. 1.9.47, fagp.II 42.52, oass. 1.4.57, ktr. 1.4.63, oktr. i Kbhavn (rtf.) 1.9.68. (25), overkontrollør i h. 27 1.10.76 (Kbhavn rtf.).

67. **Thomassen, Ragnar Henry,** overkontrollør, f.6.3.28. Indtrådt 1.9.45, fagp. 86.48, ass. 1.9.50, fagp.II 53.58, oass. 1.12.58, ktr. 1.2.64, overkontrollør i kabelingeniørtjenesten 1.9.68. (25)

68. **Pedersen, Robert Rejnholt,** overkontrollør, f.5.3.29. Indtrådt 1.9.45, fagp. 81.48, ass. 1.9.50, fagp.II 52.57,oass.1.12.58, ktr. 1.4.64, overkontrollør i kabelingeniørtjenesten 1.9.68. (25)

69. **Jensen, Erik Ryttergaard,** overkontrollør, f.7.5.30. Indtrådt 1.9.47, fagp. 64.50, ass. 1.9.52, fagp.II 46.57, oass. 1.9.61, ktr. 1.4.65, overkontrollør i postgirokontoret 1.9.68 (25), overkontrollør i lr. 25 1.1.73 (gdir.), overkontrollør i lr. 27 1.2.73 (postgirokontoret).

70. **Christiansen, Laurits Børge Lundbeck,** stationsleder, f. 7.6.13. Indtrådt 1.9.30, fagp. 78.33, ass. 1.7.37, fagp. II 41.43, oass. 1.2.46, ktr. 1.4.54, stationsleder i 21. lkl. i Ålborg T. 1.10.68. (24), stationsleder i lr. 25 1.4.75 (Ålborg T).

71. **Gamby, Carl,** post- og telegrafkasserer, f.3.2.23. Indtrådt 1.9.39, fagp. 81.42. ass. 1.4.46, fagp.II 49.49. oass. 1.6.55. ktr. 1.4.61, post- og telegrafkasserer i 21. lkl. i Silkeborg 1.10.68. (24)

72. **Jensen, Martin Poulsen,** postforvalter, f. 20.8.21. Indtrådt 1.9.40, fagp. 84.43, ass. 1.4.46, fagp.II 47.52, oass. 1.4.56, ktr. 1.8.62, postforvalter ved postekspedition Ålborg 3 1.11.68. (26)

73. **Damgaard, Jens Madsen,** overkontrollør, f. 26.1.22. Indtrådt 1.9.39, fagp. 71.42, ass. 1.2.46, fagp.II 46.51, oass. 1.8.54, ktr. 1.4.60, overkontrollør i Kbhavn R. 1.12.68. (24)

74. **Jensen, Ole Henning Nedergaard,** postmester, f. 30.11.19. Indtrådt 1.9.37, fagp. 85.40, ass. 1.12.43, fagp.II 46.46, oass. 1.6.52, ktr. 1.10.58, postmester i Hadsund 1.2.69. (25)

75. **Hankil, Poul,** postmester, f.14.11.23. Indtrådt 1.9.40, fagp. 97.43, ass. 1.4.46, fagp.II 53.50, oass. 1.11.54, ktr. 1.5.59, oktr. 1.4.69. (24), postmester i lr. 26 1.11.74 (Brande).

76. **Jensen, Verner Gudmand,** overkontrollør, f. 17.6.27. Indtrådt 1.9.44, fagp. 80.47, ass. 1.9.49, fagp.II 48.55, oass. 1.4.59, ktr. 1.11.61, overkontrollør i Slagelse 1.4.69 (24), overkontrollør i lr. 25 1.4.73 (Slagelse).

77. **Eithz, Bent,** overkontrollør, f. 9.10.26. Indtrådt 1.9.43, fagp. 78.46, ass. 1.9.48, fagp.II 53.53, oass. 1.9.57, ktr. 1.7.63, overkontrollør i Skive 1.4.69 (24), overkontrollør i lr. 25 1.4.73 (Skive).

78. **Frantsen, Bent Halfdan Bruun,** overkontrollør, f. 18.1.27. Indtrådt 1.9.44, fagp. 82.47, ass. 1.9.49, fagp.II 55.55, oass. 1.5.58, ktr. 1.11.63, overkontrollør i Kbhavn 1.4.69 (24), overkontrollør i lr. 27 1.10.70 (Kbhavn).

79. **Larsen, Arne,** overkontrollør, f. 6.4.29. Indtrådt 1.5.46, fagp. 99.49, ass. 1.5.51, fagp.II 58.56, oass. 1.4.59, ktr. 1.4.64, overkontrollør i generaldirektoratet (4. ekspeditionskontor) 1.4.69. (25)

80. **Toft, Hans Erik,** overkontrollør, f. 4.3.31. Indtrådt 1.5.47, fagp. 92.50, ass. 1.5.52, fagp.II 63.57, oass. 1.4.60, ktr. 1.4.64, oktr. i Kolding T. 1.4.69 (24), oktr, i lr. 25 1.4.73 (Kolding T.), overkontrollør i lr. 27 1.4.75 (Kolding T.).

81. **Christensen, Villy Olaf Oldenburg,** overkontrollør, f. 2.10.26. Indtrådt 1.9.43, fagp. 65.46, ass. 1.9.48, fagp.II 52.55, oass. 1.10.57, ktr. 1.10.64, oktr. i Kbhavn 1.4.69. (24), oktr. i lr. 25 1.4.71 (Kbhavn), overkontrollør i lr. 27 1.4.75 (Kbhavn.)

82. **Andersen, Arne,** overkontrollør, f. 3.6.29. Indtrådt 1.5.46, fagp. 83.49, ass. 1.5.51, fagp.II 42.57, oass. 1.11.59, ktr. 1.11.64, overkontrollør i kabelingeniørtjenesten 1.4.69. (25)

83. **Karlsson, Kaj Viggo Jørn,** postmester, f. 2.5.17. Indtrådt 1.9.34, fagp. 73.37, ass. 1.6.41, fagp.II 51.44, oass. 1.12.50, ktr. 1.8.57, postmester ved indleveringspostkontor 20 1.6.69. (25)

84. **Hansen, Ole Raae,** post- og telegrafkasserer, f. 18.1.18. Indtrådt 1.9.34, fagp. 81.37, ass. 1.2.42, fagp.II 50.45, oass. 1.6.50, postmester i Ålestrup 1.3.57, post- og telegrafkasserer i 21. lkl. i Fredericia 1.6.69. (24)

85. **Henriksen, Elmo Robert Thorkild,** overkontrollør, f. 9.10.27. Indtrådt 1.9.44, fagp. 93.47, ass. 1.9.49, fagp.II 57.55, oass. 1.3.57, ktr. 1.4.63, overkontrollør i postgirokontoret 1.6.69. (25)

86. **Krogh-Madsen, Erik Vagner,** overkontrollør, f. 31.3.26. Indtrådt 1.9.43, fagp. 85.46, ass. 1.9.48, fagp.II 48.53, oass. 1.6.57, ktr. 1.4.64, overkontrollør i Kbhavn 1.6.69. (27)

SLÆGTSFORSKERNES BIBLIOTEK

(lr. 24, 25, 26, 27 og 28)

87. **Hansen, Henning Georg Dam,** overkontrollør, f. 13.6.30. Indtrådt 1.9.46, fagp. 89.49, ass. 1.9.51, fagp.II 59.56, oass. 1.9.59. ktr. 1.10.64, oktr. i Kbhavn 1.6.69 (25), oktr. i lr. 27 1.12.73 (Kbhavn), overkontrollør i lr. 28 1.4.75 (Kbhavn)

88. **Larsen, Anna Marie Ruth,** postmester, f.18.10.17. Indtrådt 1.9.36, fagp. 94.39, ass. 1.9.42, fagp. II 47.46, oass. 1.4.52 ktr. 1.4.58, postmester i Årup 1.7.69. (25)

89. **Jacobsen, Peter Jørgen Hansen,** post- og telegrafkasserer, f. 2.9.26. Indtrådt 1.9.43, fagp. 88.46, ass. 1.9.48, fagp.II 45.57, oass. 1.2.58, postforvalter ved postekspedition Kolding 1 1.3.62, post- og telegrafkasserer i lr. 24 1.9.69 (Esbjerg).

90. **Dalgaard, Asger,** postmester, f. 9.8.16. Indtrådt 1.9.35, fagp. 81.38, ass. 1.9.41, fagp.II 48.44, oass. 1.4.52, ktr. 1.9.58 (21), postmester i lr. 26 1.10.69 (indleveringspostkontor 1).

91. **Simonsen, Simon Svendsen,** overkontrollør, f. 14.10.19. Indtrådt 1.9.36, fagp. 83.39, ass. 1.11.43, fagp.II 49.47, oass. 1.4.52, ktr. 1.9.61 (21), overkontrollør i lr. 25 1.10.69 (Lyngradiotelegrafkontor).

92. **Pedersen, Poul Verner,** postmester, f.19.12.18. Indtrådt 1.9.36, fagp. 79.39, ass 1.1.43, fagp.II 53.47, oass. 1.7.52, ktr. 1.4.59 (21), postmester i lr. 25 1.11.69 (indleveringspostkontor 21).

93. **Astrup, Svend Rud,** postmester, f.5.10.17. Indtrådt 1.9.36, fagp. 73.39, ass. 1.9.42, fagp.II 51.48, oass. 1.2.53, ktr. 1.4.59 (21), postmester i lr. 25 1.11.69 (Skælskør).

94. **Nielsen, Heinz Georg,** R, postmester, f.29.11.19. Indtrådt 1.9.36, fagp. 64.39, ass. 1.12.43, fagp. II 39.48, oass. 1.7.53, ktr. 1.5.60 (21), postmester i lr. 25 1.12.69 (Grästen).

95. **Stentoft, Paul Børge,** overkontrollør, f.5.8.22. Indtrådt 1.9.39, fagp. 81.42, ass. 1.4.46, fagp.II 44.49, oass. 1.2.55, ktr. 1.6.61 (21), overkontrollør i lr. 25 1.3.70 (Herning), overkontrollør i lr. 27 1.4.71 (Herning).

96. **Mortensen, Annalise,** overkontrollør, f.31.1.28. Indtrådt 1.9.44, fagp. 92.47, ass. 1.9.49, fagp.II 52.54, oass. 1.4.58, ktr. 1.6.62 (21), overkontrollør i lr. 25 1.3.70 (generaldirektoratet, 3. ekspeditionskontor).

97. **Hansen, Aage Friis,** postforvalter, f.25.5.16. Indtrådt 1.9.32, fagp. 84.35, ass. 1.6.40, fagp.II 42.45, oass. 1.12.49, ktr. 1.6.57, postforvalter ved Viby J. postekspedition (Århus) 1.8.66 (21). (lr. 25 fra 1.4.70) (lr. 26 fra 1.4.73).

98. **Nielsen,Ernst Vilhelm,** postmester, f.31.8.19. Indtrådt 1.9.36, fagp. 53.39, ass. 1.9.43, fagp.II 39.46, oass. 1.10.53, postmester i Otterup 1.6.59 (21). (lr. 25 fra 1.4.70).

99. **Bøgsted, Edith,** postmester, f.18.12.18. Indtrådt 1.9.36, fagp. 82.39, ass. 1.1.43, fagp. II 46.52, oass. 1.12.52, ktr. 1.7.59 (21), postmester i lr. 21 1.2.70 (Dragør postkontor) (lr. 25 fra 1.4.70).

100. **Madsen, Niels Jørgen Søndergaard,** postmester, f.31.8.19. Indtrådt 1.9.37, fagp. 79.40, ass. 1.9.43, fagp. II 47.50, oass. 1.4.54, ktr. 1.6.60, postmester i Hedehusene 1.10.62 (21). (lr. 25 fra 1.4.70).

101. **Jørgensen, Egon Benny,** postmester, f.11.2.25. Indtrådt 1.9.41, fagp.86.44, ass. 1.9.46, fagp.II 51.54, oass. 1.6.56, postmester i Skibby 1.7.62 (21). (lr. 25 fra 1.4.70), postmester i lr. 26 1.1.72 (Frederiksværk).

102. **Thomassen, Jørgen Riber,** postmester, f.17.4.24. Indtrådt 1.9.40, fagp. 68.43, ass. 1.4.46, fagp.II 39.54, oass. 1.6.56, ktr. 1.10.62 (21), postmester i lr. 21 1.3.70 (Værløse postkontor). (lr. 25 fra 1.4.70).

103. **Knudsen, Erling Kjær,** overkontrollør, f.12.10.28. Indtrådt 1.9.46, fagp. 98.49, ass. 1.9.51, fagp.II 59.55, oass. 1.6.59, ktr. 1.4.64 (21), oktr. i lr. 25 1.4.70 (Kbhavn htg.), oktr. i lr. 27 1.10.72 (Kbhavn htg.), overkontrollør i lr. 27 1.4.75 (Lyngby radiotelegrafkontor).

104. **Petersen, Povl Alfred,** postmester, f.18.2.20. Indtrådt 1.9.36, fagp. 75.39, ass. 1.3.44, fagp.II 47.47, oass. 1.12.52, ktr. 1.10.59 (21), postmester i lr. 25 1.5.70 (indleveringspostkontor 13).

105. **Andersen, Gunnar Hundevad,** overkontrollør, f.24.1.29. Indtrådt 1.9.45, fagp. 65.48, ass. 1.9.50, fagp.II 52.56, oass. 1.9.59, ktr. 1.4.64 (21), overkontrollør i lr. 25 1.5.70 (Kbhavn). overkontrollør i lr. 27 1.7.73 (Kbhavn).

106. **Bendtsen, Vagn Otto,** overkontrollør, f.23.12.30. Indtrådt 1.9.47, fagp. 81.50, ass. 1.9.52, fagp.II 52.59, oass. 1.4.61, ktr. 1.4.65 (21), overkontrollør i lr. 25 1.6.70 (generaldirektoratet, 1. teknisk kontor).

107. **Eriksen, Carlo Laulund,** bogholder, f.6.4.25, Indtrådt 1.9.42, fagp. 54.45, ass. 1.9.47, fagp.II 36.54, oass. 1.9.57, ktr. 1.10.64 (21), bogholder i lr. 25 1.7.70 (postgirokontoret).

108. **Beyer, Thorkild Grønbech,** overkontrollør, f.18.9.30. Indtrådt 1.9.47, fagp. 59.50, ass. 1.9.52, fagp.II 50.57, oass. 1.4.61, ktr. 1.4.65 (22), overkontrollør i lr. 25 1.7.70 (Sønderborg).

109. **Grunnet, Wagner,** postmester, f. 27.7.24. Indtrådt 1.9.41, fagp. 85.44, ass. 1.9.46, fagp.II 49.51, oass. 1.11.54, ktr. 1.4.61 (21), postmester i lr. 26 1.10.70 (Sæby).

110. **Andersen, Kaj Reinholt,** overkontrollør, f.23.9.31. Indtrådt 1.9.48, fagp. 78.51, ass. 1.9.53, fagp.II 61.59, oass. 1.4.61, ktr. 1.10.64 (22), overkontrollør i lr. 25 1.10.70 (Kbhavn).

111. **Mortensen, Peter Kristian Svend,** postmester, f.10.4.19. Indtrådt 1.9. 36, fagp. 66.39, ass. 1.5.43, fagp.II 45.46, oass. 1.11.53, ktr. 1.1.60 (21), postmester i lr. 26 1.11.70 (indleveringspostkontor 9).

112. **Jørgensen, Poul,** postmester, f.17.8.19. Indtrådt 1.9.37, fagp. 82.40, ass. 1.9.43, fagp.II 48.47, oass. 1.2.53, ktr. 1.10.60, postmester i Rødby 1.11.65 (21), (lr. 22 fra 1.4.70), postmester lr. 25 1.11.70 (Skagen).

113. **Villumsen, Børge Preben,** postmester, f.14.4.27. Indtrådt 1.9.44, fagp. 96.47, ass 1.9.49, fagp.II 51.55, oass. 1.11.57, ktr. 1.4.62 (21), postmester i lr. 25 1.11.70 (Farum postkontor).

114. **Søderquist, Knud,** overkontrollør, f.5.6.30. Indtrådt 1.5.47, fagp. 78.50, ass. 1.5.52, fagp.II 52.57, oass. 1.12.60, ktr. 1.4.65, (22), overkontrollør i lr. 25 1.11.70 (overpostmesterens kontor).

115. **Andersen, Hans Peter,** postmester, f.16.12.21. Indtrådt 1.9.38, fagp. 76.41, ass. 1.1.46, fagp.II 40.52, oass. 1.11.54, ktr. 1.9.61 (21), postmester i lr. 25 1.1.71 (Nordborg) (lr. 26 fra 1.4.73).

116. **Lykken, Ivan Valdemar,** bogholder, f.17.11.23. Indtrådt 1.9.43, fagp. 75.46, ass. 1.9.48, fagp.II 52.53, oass. 1.10.57, ktr. 1.10.64 (22), bogholder i lr. 25 1.1.71 (postgirokontoret).

117. **Nielsen, Hemming Rikard,** overkontrollør, f.20.9.32. Indtrådt 1.9.49, fagp. 101.52, ass. 1.9.54, fagp.II 62.59, oass. 1.4.61, ktr. 1.6.65 (22), overkontrollør i lr. 25 1.1.71 (kabelingeniørtjenesten (kontortjenesten)).

118. **Frausing, Egon,** overkontrollør, f.19.1.31. Indtrådt 1.5.48, fagp. 93.51, ass. 1.5.53, fagp.II 55.58, oass. 1.4.61, ktr. 1.4.65 (21), overkontrollør i lr. 25 1.4.71 (generaldirektoratet, 1. ekspeditionskontor).

119. **Jensen, Jørgen Christian,** overkontrollør, f.14.6.31. Indtrådt 1.5.48, fagp. 88.51, ass. 1.5.53, fagp.II 53.58, oass. 1.4.61, ktr. 1.4.65 (21), overkontrollør i lr. 25 1.4.71 (telegraflaboratoriet).

120. **Andersen, Børge Vraa,** overkontrollør, f.4.12.31. Indtrådt 1.9. 48, fagp. 95.51, ass. 1.9.53, fagp.II 61.59, oass. 1.4.61, ktr. 1.4.65 (22), overkontrollør i lr. 25 1.4.71 (kabelingeniørtjenesten).

121. **Hansen, Eivind Welling,** overkontrollør, f.10.2.26. Indtrådt som postbud 1.3.47, fagp. 79.55, ass. 1.5.56, fagp II 56.60, oass. 1.2.61, ktr. 1.9.65 (22), overkontrollør i lr. 25 1.4.71 (Hillerød).

122. **Carstensen, Sven,** overkontrollør, f.18.5.29. Indtrådt 1.9.46, fagp. 61.49, ass. 1.9.51, fagp.II 45.57, oass. 1.6.61, ktr. 1.12.66 (22), overkontrollør i lr. 24 1.4.71 (Holstebro), overkontrollør i lr. 25 1.4.73 (Holstebro).

123. **Bang-Sørensen, Bjarne,** overkontrollør, f. 18.6.31. Indtrådt 1.5.48, fagp. 70.51, ass. 1.5.53, fagp.II 48.60, oass 1.12.61, ktr. 1.3.67 (22), overkontrollør i lr. 25 1.4.71 (generaldirektoratet, 3. ekspeditionskontor).

124. **Thorndal, Ole,** overkontrollør, f. 27.12.36. Indtrådt 16.5.53, fagp. 80.56, ass 1.6.58, fagp.II 56.63, oass. 1.6.64, ktr. 1.9.67 (22), oktr. i lr. 25 1.4.71 (gdir.),overkontrollør i lr. 27 1.10.74 (generaldirektoratet, 4. ekspeditionskontor).

125. **Lassen, Arne Theodor,** overkontrollør, f.4.4.32. Indtrådt 1.9.50, fagp. 92.53, ass. 1.9.55, fagp.II 57.61, oass. 1.6.62. ktr. 1.9.68 (22), overkontrollør i lr. 25 1.4.71 (2. ingeniørdistrikt).

126. **Sørensen, Frode,** overkontrollør, f.1.10.30. Indtrådt 1.9.47, fagp. 73.50, ass. 1.9.52, fagp.II 40.59, oass. 1.4.61, ktr. 1.10.64 (22), overkontrollør i lr. 27 1.6.71 (generaldirektoratet, 5. ekspeditionskontor).

127. **Mortensen, Ellen Merete,** overkontrollør, f.16.1.31. Indtrådt 1.5.48, fagp. 99.51, ass. 1.5.53, fagp.II 61.60, oass. 1.4.61, ktr. 1.4.65 (21), overkontrollør i lr. 25 1.6.71 (generaldirektoratet, 3. teknisk kontor).

SLÆGTSFORSKERNES BIBLIOTEK

(lr. 24, 25, 26, 27 og 28)

128. **Hansen, Leif Egon,** overkontrollør, f.11.3.27. Indtrådt som postbud 1.10.49, fagp. 93.58, ass. 1.5.59, fagp.II 61.62, oass. 1.4.63, ktr. 1.5.66 (21), overkontrollør i lr. 25 1.6.71 (generaldirektoratet, revisionskontoret).

129. **Nielsen, Aage,** postmester, f.17.5.20. Indtrådt 1.9.37, fagp. 82.40, ass. 1.6.44, fagp.II 57.48, oass. 1.11.53, ktr. 1.4.60 (22), postmester i lr. 26 1.9.71 (indleveringspostkontor 10).

130. **Jørgensen, Kurdt Bruno,** overkontrollør, f.13.12.28. Indtrådt 1.5.46, fagp. 61.49, ass. 1.5.51, fagp.II 40.56, oass. 1.4.61, ktr. 1.4.67 (21), overkontrollør i lr. 25 1.9.71 (overpostmesterens kontor).

131. **Lorentzen, Tage Hvidtfeldt,** overkontrollør, f.10.5.31. Indtrådt som postbud 1.6.52, fagp. 100.61, ass. 1.5.62, fagp.II 64.64, oass. 1.9.64, ktr. 1.9.68 (21), oktr. i lr. 25 1.9.71 (gdir.), overkontrollør i lr. 27 1.11.75 (Kbhavn).

132. **Hansen, Harry,** overkontrollør, f.2.12.26. Indtrådt 1.9.44, fagp. 83.47, ass. 1.9.49, fagp.II 59.55, oass. 1.11.57, ktr. 1.9.64 (22), overkontrollør i lr. 25 1.10.71 (Svendborg).

133. **Kristensen, Gudrun Lundorff,** bogholder, f.25.2.27. Indtrådt 1.9.45, fagp. 77.48, ass. 1.9.50, fagp.II 45.58, oass. 1.10.59, ktr. 1.4.66 (22), bogholder i lr. 25 1.10.71 (postgirokontoret).

134. **Bendtsen, Niels Otto Clement,** overkontrollør, f.8.5.32. Indtrådt 1.9.48, fagp. 77.51, ass. 1.9.53, fagp.II 49.59, oass. 1.12.61, ktr. 1.2.67 (22), overkontrollør i lr. 27 1.10.71 (Randers).

135. **Eriksen, Poul Werner,** overkontrollør, f.8.11.24. Indtrådt 1.9.42, fagp. 67.45, ass. 1.9.47, fagp.II 43.53, oass. 1.6.57, ktr. 1.11.63 (21), overkontrollør i lr. 25 1.11.71 (Kbhavn).

136. **Zifeldt, Kaj,** overkontrollør, f.29.3.25. Indtrådt 1.9.42, fagp. 64.45, ass. 1.9.47, fagp.II 46.53, oass. 1.6.57, ktr. 1.4.64 (21), overkontrollør i lr. 25 1.11.71 (Kbhavn).

137. **Bolving, Helge,** overkontrollør, f.2.7.27. Indtrådt 1.9.44, fagp. 67.47, ass. 1.9.49, fagp.II 44.54, oass. 1.5.59, ktr. 1.11.63 (21), overkontrollør i lr. 25 1.1.72 (Næstved).

138. **Jacobsen, Harald Øjvind,** postmester, f.18.1.22. Indtrådt 1.9.38, fagp. 66.41, ass. 1.2.46, fagp.II 44.52, oass. 1.6.55, ktr. 1.4.61 (21), postmester i lr. 25 1.2.72 (Skibby).

139. **Jensen, Mogens,** post- og telegrafkasserer, f.7.10.30. Indtrådt 1.9.46, fagp. 56.49, ass. 1.11.51, fagp.II 37.58, oass. 1.6.61, ktr. 1.6.67 (21), post- og telegrafkasserer i lr. 24 1.2.72 (Kbhavn R.).

140. **Hansen, Erling Bremsøe,** postmester, f.24.6.27. Indtrådt 1.9.44, fagp. 76.47, ass. 1.9.49, fagp. II 46.55, oass. 1.2.59, ktr. 1.11.63 (21), postmester i lr. 25 1.4.72 (Jyderup).

141. **Kristensen, Vagn Kurt Hjortsø,** overkontrollør, f.19.8.31. Indtrådt 1.9.49, fagp. 88.52, ass. 1.9.54, fagp.II 49.60, oass. 1.4.63, ktr. 1.5.67 (21), overkontrollør i lr. 27 1.4.72 (Roskilde).

142. **Paaske, Poul Jørgen,** munderingsforvalter, f.1.10.19. Indtrådt som postbud 1.10.43, fagp. 74.49, ass. 1.5.50, fagp.II 41.53, oass. 1.6.55, ktr. 1.1.62 (21), munderingsforvalter i lr. 24 1.5.72 (generaldirektoratet, munderingsdepotet).

143. **Vestergaard, Jens,** overkontrollør, f.30.10.24. Indtrådt 1.9.42, fagp. 65.45, ass. 1.9.47, fagp.II 44.53, oass. 1.6.57, ktr. 1.4.64 (21), overkontrollør i lr. 27 1.6.72 (Kbhavn).

144. **Keller, Johan Schnoor,** postmester, f.27.8.25. Indtrådt 1.9.42, fagp. 84.45, ass. 1.9.47, fagp.II 46.54, oass. 1.4.57, ktr. 1.4.63 (21), postmester i lr. 25 1.8.72 (Hadsten).

145. **Pedersen, Alfred Dahl,** overkontrollør, f.4.6.30. Indtrådt 1.9.48, fagp. 93.51, ass. 1.9.53, fagp.II 57.58, oass. 1.9.61, ktr. 1.9.66 (21), overkontrollør i lr. 27 1.9.72 (Horsens).

146. **Mortensen, Herbert,** postmester, f.31.8.16. Indtrådt 1.9.36, fagp. 65.39, ass. 1.9.42, fagp.II 43.48, oass. 1.11.53, ktr. 1.3.60 (21), postmester i lr. 25 1.11.72 (indleveringspostkontor 6).

147. **Jensen, Grethe Elisabeth,** post- og telegrafkasserer, f.6.7.26. Indtrådt 1.9.43, fagp. 67.46, ass. 1.9.48, fagp. II 43.54, oass. 1.4.58, ktr. 1.11.64 (21), post- og telegrafkasserer i lr. 24 1.11.72 (Roskilde).

148. **Larsen, Knud Aage,** overkontrollør, f.2.7.31. Indtrådt 1.9.48, fagp. 61.51, ass. 1.9.53, fagp.II 48.61, oass. 1.7.63, ktr. 1.1.68 (21), overkontrollør i lr. 27 1.11.72 (Vejle).

149. **Hansen, Erik Carl Gissel,** postmester, f.29.4.20. Indtrådt 1.9.37, fagp. 71.40, ass. 1.5.44, fagp.II 40.48, oass. 1.4.54, ktr. 1.7.60 (21), postmester i lr. 25 1.1.73 (indleveringspostkontor 5).

150. **Møller, Gert,** overkontrollør, f.1.8.30, Indtrådt 1.9.46, fagp. 84.49, ass. 1.9.51, fagp.II 49.57, oass. 1.2.60, ktr. 1.4.64 (21), oktr. i lr. 25 1.2.73 (Kbhavn htg.), overkontrollør i lr. 27 1.4.75 (Kbhavn htg.).

151. **Søderquist, Herluf,** overkontrollør, f.20.8.28. Indtrådt 1.9.44, fagp. 77.47, ass. 1.9.49, fagp.II 39.55, oass. 1.5.58, ktr. 1.4.65 (21), overkontrollør i lr. 24 1.3.73 (Kbhavn).

152. **Pedersen, Georg Vagn Sjøholm,** overkontrollør, f.5.3.28. Indtrådt 1.9.45, fagp. 73.48, ass. 1.9.50, fagp.II 44.56, oass. 1.6.59, ktr. 1.4.65 (21), oktr. i lr. 25 1.3.73 (Århus), overkontrollør i lr. 27 1.4.75 (Århus).

153. **Sørensen, Henry Møller,** R, postmester, f.7.7.21. Indtrådt 1.9.37, fagp. 74.40, ass. 1.8.45, fagp. II 45.51, oass. 1.10.53, ktr. 1.7.60 (21), postmester i lr. 22 1.9.70 (Fredensborg) (lr. 25 fra 1.4.73).

154. **Holm, Bjerne Sofus,** postmester, f.17.10.18. Indtrådt 1.9.37, fagp. 72.40, ass. 1.9.43, fagp.II 43.48, oass. 1.4.54, ktr. 1.7.60 (21), postmester i lr. 22 1.12.70 (indleveringspostkontor 24) (lr. 25 fra 1.4.73).

155. **Frederiksen, Jens Leo,** postmester, f.12.1.26. Indtrådt 1.9.44, fagp. 85.47, ass. 1.9.49, fagp.II 36.56, oass. 1.11.58, ktr. 1.7.63, postmester i Skærbæk 1.11.67 (21) (lr. 22 fra 1.4.70) (lr. 25 fra 1.4.73).

156. **Filskov, Jens,** overkontrollør, f.7.1.30. Indtrådt 1.9.46, fagp. 89.49, ass. 1.9.51, fagp.II 53.57, oass. 1.11.59, ktr. 1.11.64 (22), overkontrollør i lr. 24 1.4.73 (generaldirektoratet, 4. ekspeditionskontor).

157. **Højer, Bent,** overkontrollør, f.30.3.31. Indtrådt 1.9.47, fagp. 85.50, ass. 1.9.52, fagp.II 61.59, oass. 1.12.60, ktr. 1.1.65 (22), overkontrollør i lr. 24 1.4.73 (generaldirektoratet, 2. teknisk kontor).

158. **Hansen, Gunnar,** overkontrollør, f.14.11.28. Indtrådt 1.9.45, fagp. 74.48, ass. 1.9.50, fagp.II 46.55, oass. 1.11.59, ktr. 1.4.65 (21), overkontrollør i lr. 24 1.4.73 (Kolding T.).

159. **Nielsen, Knud Jørgen,** overkontrollør, f.24.9.29. Indtrådt 1.9.46, fagp. 71.49, ass. 1.9.51, fagp.II 48.57, oass. 1.7.60, ktr. 1.4.65 (21), overkontrollør i lr. 24 1.4.73 (Kbhavn htg.).

160. **Thygesen, Egil,** overkontrollør, f.2.7.29. Indtrådt 1.9.46, fagp. 84.49, ass. 1.9.51, fagp.II 46.57, oass. 1.9.59, ktr. 1.4.66 (22). overkontrollør i lr. 24 1.4.73 (Kbhavn).

161. **Larsen, Ove Christian,** overkontrollør, f.2.12.28. Indtrådt 1.9.45, fagp. 63.48, ass. 1.9.50, fagp.II 40.56, oass. 1.4.60, ktr. 1.4.66 (22), overkontrollør i lr. 25 1.4.73 (postgirokontoret).

162. **Andersen, Inger Juul,** overkontrollør, f.9.3.33. Indtrådt 1.9.49, fagp. 83.52, ass. 1.9.54, fagp.II 50.60, oass 1.12.61, ktr. 1.7.67 (21), overkontrollør i lr. 25 1.4.73 (generaldirektoratet, økonomikontoret).

163. **Olsen, Denis Carsten,** overkontrollør, f.5.8.35. Indtrådt 1.9.52, fagp. 101.55, ass. 1.9.57, fagp.II 59.62, oass. 1.11.63, ktr. 1.9.68 (22), overkontrollør i lr. 24 1.4.73 (generaldirektoratet, 3. ekspeditionskontor).

164. **Larsen, Erik,** overkontrollør, f.23.1.37. Indtrådt 1.9.53, fagp. 84.56, ass. 1.9.58, fagp.II 51.63, oass. 1.6.64, ktr. 1.6.69 (22), overkontrollør i lr. 25 1.4.73 (generaldirektoratet, edb-sekretariatet).

165. **Jensen, Kresten Preben,** overkontrollør, f. 27.3.36.Indtrådt 1.9.52, fagp. 87.55, ass. 1.9.57, fagp.II 49.63, oass. 1.4.64, ktr. 1.4.70 (21), overkontrollør i lr. 24 1.4.73 (generaldirektoratet, 1. teknisk kontor).

166. **Jensby, Carsten,** overkontrollør, f.5.11.39. Indtrådt 1.9.56, fagp. 89.59, ass. 1.9.61, fagp.II 54.66, oass. 1.2.67, ktr. 1.4.71 (22), overkontrollør i lr. 24 1.4.73 (generaldirektoratet, 4. ekspeditionskontor).

167. **Nielsen, Mogens Verner Granild,** overkontrollør, f.8.7.38. Indtrådt 1.5.55, fagp. 60.58, ass. 1.5.60, fagp.II 42.65, oass. 1.7.67, ktr. 1.10.71 (20), overkontrollør i lr. 25 1.4.73 (postgirokontoret).

168. **Bækgaard, Ole,** overkontrollør, f.11.8.24. Indtrådt 1.9.43, fagp. 52.46, ass. 1.9.48, fagp.II 36.54, oass. 1.11.58, ktr. 1.12.64 (22), overkontrollør i lr. 25 1.6.73 (Kbhavn).

169. **Nielsen, Kai Svane,** overkontrollør, f.9.1.32. Indtrådt 1.9.48, fagp. 77.51, ass. 1.9.53, fagp.II 51.59, oass. 1.4.61, ktr. 1.12.66 (22), oktr. i lr. 24 1.6.73 (Kbhavn), overkontrollør i lr. 27 1.9.74 (overpostmesterembedet).

SLÆGTSFORSKERNES BIBLIOTEK

(lr. 24, 25, 26, 27 og 28)

170. **Nielsen, Poul Viggo,** postmester, f.21.4.22. Indtrådt 1.9.38, fagp. 67.41, (ude af post- og tgrafv. 1.3.45–14.3.46), ass. 1.4.46, fagp.II 53.53, oass. 1.11.54, ktr. 1.6.61 (21), postmester i lr. 25 1.7.73 (Tinglev).

171. **Jørgensen, Poul Arne,** postmester, f.30.4.22. Indtrådt 1.9.38, fagp. 66.41, ass. 1.4.46, fagp.II 37.52, oass. 1.6.55, ktr. 1.7.61 (22), postmester i lr. 25 1.7.73 (indleveringspostkontor 30).

172. **Nielsen, Paul Henning Frits,** postmester, f.25.1.21. Indtrådt 1.9.37, fagp. 57.40 (ude af post- og tgrafv. 1.8.45–31.5.46), ass. 1.1.47, fagp.II 39.50, oass. 1.6.55, ktr. 1.7.61 (21), postmester i lr. 25 1.7.73 (indleveringspostkontor 11).

173. **Hansen, Aksel Gregersen,** postmester, f.20.12.24. Indtrådt 1.9.41, fagp. 79.44, ass. 1.9.46, fagp.II 47.53, oass. 1.4.57, ktr. 1.11.62, postmester i Vestervig 1.5.66 (21), postmester i lr. 25 1.7.73 (Hurup Thy) (lr. 26 fra 1.4.75).

174. **Jensen, Eilif Egon,** overkontrollør, f.3.12.35. Indtrådt 16.5.53, fagp. 76.56, ass. 1.6.58, fagp. II 58.64, oass. 1.9.64, ktr. 1.6.69 (21), overkontrollør i lr. 25 1.7.73 (Kbhavn).

175. **Pihl, Arne Olsen,** overkontrollør, f.5.7.26. Indtrådt 1.9.43, fagp. 65.46, ass. 1.9.48, fagp.II 46.54, oass. 1.4.58, ktr. 1.2.65 (21), overkontrollør i lr. 24 1.9.73 (Kbhavn).

176. **Petersen, Henry,** overkontrollør, f.1.1.29. Indtrådt 1.9.46, fagp. 73.49, ass. 1.9.51, fagp.II 45.56, oass. 1.5.60, ktr. 1.6.66 (21), overkontrollør i lr. 25 1.9.73 (Kbhavn).

177. **Andersen, Helge Verner,** overkontrollør, f.10.3.33. Indtrådt 1.9.49, fagp. 92.52, ass. 1.9.54, fagp.II 51.61, oass. 1.12.61, ktr. 1.2.68 (21), overkontrollør i lr. 25 1.9.73 (Køge).

178. **Porskrog, Knud Peter,** overkontrollør, f.5.11.32. Indtrådt 1.9.50, fagp. 54.53, ass. 1.9.55, fagp.II 51.61, oass. 1.12.62, ktr. 1.5.68 (21), overkontrollør i lr. 24 1.9.73 (Frederikshavn).

179. **Hansen, Preben Leif,** overkontrollør, f.5.8.33. Indtrådt 1.9.51, fagp. 87.54, ass. 1.9.56, fagp.II 57.63, oass. 1.7.63, ktr. 1.2.69 (21), overkontrollør i lr. 24 1.9.73 (Kbhavn).

180. **Mathiasen, Henning Klavstrup,** overkontrollør, f. 23.4.31. Indtrådt som landpostbud 1.6.55, fagp. 92.61, ass. 1.5.62, fagp.II 62.65, oass. 1.5.67, ktr. 1.10.69 (21), overkontrollør i lr. 25 1.12.73 (Århus).

181. **Christensen, Niels Erhardt,** stationsleder, f.9.7.23. Indtrådt 1.9.41, fagp. 73.44, ass. 1.9.46, fagp.II 36.53, oass. 1.9.56, ktr. 1.10.62 (21), stationsleder i lr. 27 1.2.74 (Rønne).

182. **Witthøfft, Jens Kristian Kjeld,** overkontrollør, f.2.6.31. Indtrådt 1.9.48, fagp. 60.51, ass. 1.9.53, fagp.II 37.60, oass. 1.4.63, ktr. 1.4.69 (21), overkontrollør i lr. 25 1.3.74 (Nykøbing Fl.).

183. **Haüser, Svend Mogens Winther,** overkontrollør, f.8.4.25. Indtrådt 1.9.41, fagp. 68.44, ass. 1.9.46, fagp.II 45.54, oass. 1.4.56, ktr. 1.10.62 (21), overkontrollør i lr. 27 1.4.74 (jernbanepostkontor 2).

184. **Steenberg, Flemming,** overkontrollør, f.30.3.29. Indtrådt 1.9.46, fagp. 73.49, ass. 1.9.51, fagp.II 51.56, oass. 1.4.60, ktr. 1.4.65 (21), (tjf.u.l. 1.10.72–31.3.73), overkontrollør i lr. 25 1.4.74 (generaldirektoratet, 1. teknisk kontor).

185. **Poulsen, Edvard,** overkontrollør, f. 18.5.23. Indtrådt 1.9.41, fagp. 62.44, ass. 1.9.46, fagp.II 40.52, oass. 1.9.56, ktr. 1.7.63 (22), overkontrollør i lr. 27 1.6.74 (jernbanepostkontor 1).

186. **Nielsen, Ib Dyrbye,** overkontrollør, f.31.8.40. Indtrådt 1.9.56, fagp. 92.59, ass. 1.9.61, fagp.II 65.66, oass. 1.2.67, ktr. 1.9.70 (22), overkontrollør i lr. 28 1.6.74 (Ålborg).

187. **Larsen, Jens Kristian,** postmester, f.23.1.26. Indtrådt 1.9.44, fagp. 64.47, ass. 1.9.49, fagp.II 44.53, oass. 1.5.59, ktr. 1.5.64 (21), postmester i lr. 25 1.7.74 (Fakse).

188. **Hansen, Svend Erik,** overkontrollør, f.17.1.31. Indtrådt 1.5.48, fagp. 73.51, ass. 1.5.53, fagp.II 56.58, oass. 1.6.61, ktr. 1.11.67 (22), overkontrollør i lr. 24 1.9.74 (Kbhavn).

189. **Bang, Henrik,** overkontrollør, f.4.4.29. Indtrådt 1.5.46, fagp. 105.49, ass. 1.5.51, fagp. II 56.56, oass. 1.4.58, ktr. 1.4.65 (21), overkontrollør i lr. 25 1.10.74 (Kolding T.).

190. **Jensen, Jørn,** overkontrollør, f.20.12.32. Indtrådt 1.5.49, fagp. 75.52, ass. 1.5.54, fagp. II 45.60, oass. 1.4.62, ktr. 1.9.66 (22), oktr. i lr. 24 1.10.74 (gdir.). overkontrollør i lr. 27 1.4.75 (generaldirektoratet, 2. teknisk kontor).

191. **Nørgaard, Knud,** postmester, f.24.12.19. Indtrådt som postbud 1.1.44, fagp. 79.51, ass. 1.5.52, fagp. II 46.55, oass. 1.6.56, ktr. 1.12.62 (21), postmester i lr. 25 1.11.74 (indleveringspostkontor 27).

192. **Jensen, Niels Jørgen,** overkontrollør, f.28.9.32. Indtrådt 1.9.49, fagp. 72.52. ass. 1.9.54, fagp. II 47.61, oass. 1.9.62, ktr. 1.10.67 (21), oktr. i lr. 25 1.11.74 (Silkeborg), overkontrollør i lr. 27 1.4.75 (Silkeborg).

193. **Christensen, Ib,** overkontrollør, f.16.2.37. Indtrådt 1.9.53, fagp. 80.56, ass. 1.9.58, fagp. II 56.64, oass. 1.4.65, ktr. 1.6.69 (21), overkontrollør i lr. 25 1.12.74 (Helsingør).

194. **Delfs-Jensen, Axel,** postmester, f.26.2.14. Indtrådt 1.9.31, fagp. 85.34, ass. 1.3.38, fagp. II 37.41, oass. 1.3.48, ktr. 1.1.56, postmester ved Værløse postkontor 1.12.63, (21), postmester i lr. 21 1.2.70 (Nærum postkontor) (lr. 22 fra 1.4.73) (lr. 25 fra 1.4.75).

195. **Andersen, Kai Helge,** postmester, f.26.2.18. Indtrådt 1.9.34, fagp. 77.37, ass. 1.3.42, fagp. II 39.45, oass. 1.5.50, postmester i Hammel 1.5.58 (21) (lr. 22 fra 1.4.70) (lr. 25 fra 1.4.75).

196. **Hviid-Christensen, Hans Adolf,** postmester, f.2.8.18. Indtrådt 1.9.37, fagp. 72.41 (ude af post- og tgrafv. 1.8.–30.9.43), ass. 1.7.44, fagp. II 48.48, oass. 1.12.54, ktr. 1.4.61 (21), postmester i lr. 22 1.10.70 (Vedbæk postkontor) (lr. 25 fra 1.4.75).

197. **Nissen, Svend Højberg,** overkontrollør, f.11.8.22. Indtrådt 1.9.39, fagp. 81.42, ass. 1.4.46, fagp. II 63.52, oass. 1.6.55, ktr. 1.1.62 (22), overkontrollør i lr. 24 1.4.75 (generaldirektoratet, 3. teknisk kontor).

198. **Kruse, Jørgen,** overkontrollør, f.18.7.26. Indtrådt 1.9.43, fagp. 64.46, ass. 1.9.48, fagp. II 42.53, oass. 1.11.57, ktr. 1.12.63 (22), overkontrollør i lr. 24 1.4.75 (Ålborg).

199. **Vorre, Aage,** overkontrollør, f.23.8.28. Indtrådt 1.9.45, fagp. 82.48, ass. 1.9.50, fagp. II 53.56, oass. 1.5.59, ktr. 1.6.64 (22), overkontrollør i lr. 24 1.4.75 (Hjørring).

200. **Lund, Hans Edmund Jessen,** overkontrollør, f.13.8.33. Indtrådt 1.9.49, fagp. 93.52, ass. 1.9.54, fagp. II 61.60, oass. 1.12.61, ktr. 1.7.66 (22), overkontrollør i lr. 24 1.4.75 (overtelegrafinspektoratet).

201. **Holm, Christian,** overkontrollør, f.9.6.33. Indtrådt 1.9.51, fagp. 88.54, ass. 1.9.56, fagp. II 60.63, oass. 1.7.63, ktr. 1.9.68 (22), overkontrollør i lr. 25 1.4.75 (generaldirektoratet, 1. ekspeditionskontor).

202. **Jensen, Johannes Verner,** overkontrollør, f.30.8.31. Indtrådt 1.9.48, fagp. 66.51, ass. 1.9.53, fagp. II 45.60, oass. 1.12.61, ktr. 1.10.68 (22), overkontrollør i lr. 24 1.4.75 (Kbhavn).

203. **Hansen, Ernst Krohn,** overkontrollør, f.6.2.35. Indtrådt 1.9.52, fagp. 91.55, ass. 1.9.57, fagp. II 59.63, oass. 1.11.63, ktr. 1.4.69 (21), overkontrollør i lr. 24 1.4.75 (generaldirektoratet, 2. teknisk kontor).

204. **Nørgaard, Poul,** overkontrollør, f.7.2.33. Indtrådt 1.9.49, fagp. 53.52, ass. 1.9.54, fagp. II 43.63, oass. 1.4.64, ktr. 1.2.70 (22), overkontrollør i lr. 24 1.4.75 (generaldirektoratet, edb-sekretariatet).

205. **Hakonsen, Rolf Jarl,** postmester, f. 9.4.32. Indtrådt 1.9.51, fagp. 58.54, ass. 1.9.56, fagp. II 36.63, oass. 1.4.64, postmester ved indleveringspostkontor 52 1.5.67 (19), postmester i lr. 21 1.4.70 (indleveringspostkontor 52) (lr. 22 fra 1.4.73) (lr. 25 fra 1.4.75).

206. **Schmidt Freddy Juul** overkontrollør, f.7.6.35. Indtrådt 1.9.52, fagp. 82.55, ass. 1.9.57, fagp. II 43.64, oass. 1.9.64, ktr. 1.10.70 (22), overkontrollør i lr. 24 1.4.75 (Ringsted).

207. **Bull, Preben Idarich Holm,** overkontrollør, f.13.12.37. Indtrådt 1.9.54. fagp. 86.57, ass. 1.9.59, fagp. II 55.66, oass. 1.2.67, ktr. 1.1.71 (21), overkontrollør i lr. 24 1.4.75 (generaldirektoratet, økonomikontoret).

208. **Petersen, Tage Karlo Bjerregaard,** overkontrollør, f.14.6.29. Indtrådt 1.9.45, fagp. 87.48, ass. 1.9.50, fagp. II 59.55, oass. 1.6.57, ktr. 1.4.63 (22), overkontrollør i lr. 25 1.5.75 (Kbhavn htg.).

209. **Iskov, Ole,** overkontrollør, f.24.4.38. Indtrådt 1.5.55, fagp. 106.58, ass. 1.5.60, fagp. II 65.64, oass. 1.9.64, ktr. 1.6.69 (22), overkontrollør i lr. 24 1.5.75 (Holbæk).

210. **Herløv, Louis,** overkontrollør, f.13.1.30. Indtrådt 1.5.48, fagp. 67.51, ass. 1.5.53, fagp. II 44.60, oass. 1.4.62, ktr. 1.9.68 (22), overkontrollør i lr. 27 1.8.75 (Fredericia).

211. **Andersen, Willy Reimer,** postmester, f.6.1.24. Indtrådt 1.9.41, fagp. 80.44, ass. 1.9.46, fagp. II 49.53, oass. 1.10.56, ktr. 1.5.62 (21), postmester i lr. 26 1.9.75 (Ikast).

212. **Hansen, Helmuth Andreas,** overkontrollør, f.19.6.39. Indtrådt 1.9.56, fagp. 69.59, ass. 1.9.61, fagp.II 53.65, oass. 1.9.67, ktr. 1.4.71 (20), overkontrollør i lr. 24 1.11.75 (generaldirektoratet, postens planlægningssekretariat).

SLÆGTSFORSKERNES BIBLIOTEK

(lr. 24, 25, 26, 27 og 28)

213. **Nielsen, Børge,** overkontrollør, f.1.1.33. Indtrådt 1.5.49, fagp. 108.52, ass. 1.5.54, fagp.II 60.59, oass. 1.9.60, ktr. 1.1.65 (22), overkontrollør i lr. 25 1.12.75 (postgirokontoret).

214. **Hansen, Poul Kjær,** overkontrollør, f.11.4.32. Indtrådt 1.9.48, fagp. 70.51, ass. 1.9.53, fagp.II 53.60, oass. 1.12.61, ktr. 1.4.67 (22), overkontrollør i lr. 25 1.12.75 (Kbhavn).

215. **Jensen, Hugo Villy,** overkontrollør, f.28.5.30. Indtrådt 1.5.47, fagp. 67.50, ass. 1.5.52, fagp.II 40.59, oass. 1.6.61, ktr. 1.12.58 (21), overkontrollør i lr. 25 1.12.75 (Kbhavn).

216. **Christensen, Hans Holger,** overkontrollør, f.4.7.36. Indtrådt 16.5.53, fagp. 80.56, ass. 1.6.58, fagp.II 50.63, oass. 1.9.64, ktr. 1.7.70 (21), overkontrollør i lr. 25 1.12.75 (generaldirektoratet, 1. ekspeditionskontor).

217. **Hjortshøj, Bent Pihlkjær,** overkontrollør, f.20.4.39. Indtrådt 1.5.56, fagp. 71.59, ass. 1.5.61, fagp.II 48.65, oass. 1.2.67, ktr. 1.3.73 (21), overkontrollør i lr. 27 1.12.75 (post- og telegrafvæsenets værksteder).

218. **Hansen, Eigil,** overkontrollør, f.5.9.40. Indtrådt 1.5.57, fagp. 95.60, ass. 1.5.62, fagp.II 57.66, oass. 1.9.67, telegrafmester 1.6.71 (20), ktr. 1.4.71 (21), overkontrollør i lr. 25 1.9.76 (kabelingeniørtjenesten).

219. **Hansen, Kurt Boye,** overkontrollør, f.13,5.34. Indtrådt 1.9.51, fagp. 82.54, ass. 1.9.56, fagp.II 56.62, oass. 1.11.63, ktr. 1.4.69 (21), overkontrollør i lr. 25 1.10.76 (overpostmesterens kontor).

Lønramme 20, 21 og 22.

1. **Andersen, Keld Strange,** postmester, f. 20.5.10. Indtrådt 1.9.30, fagp. 78.33, ass. 1.9.36, fagp.II 51.39, oass. 1.2.47, ktr. 1.5.54, postmester i Rungsted Kyst 1.6.60 (21). (lr. 22 fra 1.4.70).

2. **Ryge, Poul,** postforvalter, f.7.5.12. Indtrådt 1.9.30, fagp. 77.33, ass. 1.9.36, fagp.II 39.39, oass. 1.10.47, ktr. 1.4.56, postforvalter ved postekspedition Odense 5 1.4.63. (21)

3. **Pedersen, Ejvind Børge Landberg,** postmester, f.25.1.13 Indtrådt 1.9.31, fagp. 71.34, ass. 1.9.37, fagp.II 39.42. oass 1.9.48, ktr. 1.4.56, postmester i Rønde 1.7.64 (21) (lr. 22 fra 1.4.73).

4. **Skaaning, Erik Larsen,** kontrollør, f.27.4.15, Indtrådt 1.9.31, fagp. 70.34, ass. 1.5.39, fagp.II 49.42, oass. 1.11.48, ktr. 1.4.56, inventarforvalter 1.4.65 (26), kontrollør i lr. 20 1.7.76 (generaldirektoratet, 5. ekspeditionskontor).

5. **Hansen, Niels Vedsted,** postmester, f.28.4.13. Indtrådt 1.9.30, fagp. 64.33, ass. 1.5.37, fagp.II 43.44, oass. 1.2.49, ktr. 1.4.56 postmester i Gram 1.10.61. (21)

6. **Andersen, Christian,** postmester, f.20.6.14. Indtrådt 1.9.31, fagp. 63.34, ass. 1.7.38, fagp.II 38.42, oass. 1.4.49, ktr. 1.6.56, postmester i Augustenborg 1.5.60. (21)

7. **Hjelmar, Georg,** postmester, f.8.1.16. Indtrådt 1.9.34, fagp. 80.37, ass. 1.9.40, fagp.II 42.43, oass. 1.9.50, ktr. 1.11.57, postmester i Ebeltoft 1.6.61 (21). (lr. 22 fra 1.4.70).

8. **Lyster, Robert,** postmester, f.23.11.13. Indtrådt 1.9.31, fagp. 65.34, ass. 1.12.37, fagp.II 38.49, oass. 1.2.50, postmester i Svaneke 1.2.57 (18.lkl. fra 1.4.58). (21)

9. **Wedfall, Jørgen Christian Vilhelm,** postmester, f.11.3.20. Indtrådt 1.9.36, fagp. 99.39, ass. 1.4.44 (u.f.nr. 1.4.–31.5.49), fagp.II 48.48, oass. 1.12.51, ktr. 1.4.58, overkontrollør 1.9.63, postmester i Græsted 1.10.64. (21)

10. **Jensen, Christian,** postmester, f.15.5.19. Indtrådt 1.9.36, fagp. 91.39, ass. 1.6.43, fagp.II 50.47, oass. 1.4.52, postmester i Rødekro 1.9.57 (18. lkl. fra 1.4.58) (21),postmester i lr. 22 1.11.70 (Rødby).

11. **Larsen, Flemming,** postforvalter, f.5.7.23. Indtrådt 1.9.40. fagp. 71.43, ass. 1.4.46, fagp.II 48.50, postforvalter ved postekspedition Ålborg 2 1.6.56 (18. lkl. fra 1.4.58). (21)

12. **Nielsen, Anders Peter,** postmester, f.24.5.20. Indtrådt 1.9.38, fagp. 97.41, ass. 1.9.44, fagp.II 44.49, oass. 1.7.53, postmester i Sindal 1.10.58 (21). (lr. 22 fra 1.4.70).

13. **Mogensen, Knud,** kontrollør, f.23.2.18. Indtrådt 1.9.34, fagp. 76.37, ass. 1.3.42, fagp.II 42.46, oass. 1.6.52, kontrollør i Århus 1.12.58. (21)

14. **Jensen, Benedikt,** postmester, f.11.12.17. Indtrådt 1.9.36, fagp. 91.39, ass. 1.9.42, fagp.II 48.49, oass. 1.6.52, ktr. 1.12.58, postmester i Juelsminde 1.7.66 (21). (lr. 22 fra 1.4.70).

15. **Petersen, Johannes Stougaard,** postmester, f.11.12.18. Indtrådt 1.9.36, fagp. 85.39, ass. 1.1.43, fagp.II 44.45, oass. 1.6.52, postmester i Broager 1.4.59. (21)

16. **Lorenzen, Tage Møller,** postmester, f.19.11.16. Indtrådt 1.9.34, fagp. 74.37, ass. 1.12.40, fagp.II 36.44, oass. 1.10.50, ktr. 1.10.59, postmester i Nørre-Åby 1.9.66. (21)

17. **Larsen, Esther,** postmester, f.8.8.17. Indtrådt 1.9.36, fagp. 78.39, ass. 1.9.42, fagp.II 47.49, oass. 1.1.53, ktr. 1.10.59, postmester ved indleveringspostkontor 36 1.6.66 (21) (lr. 22 fra 1.4.70).

18. **Breum, Carl Frederik,** postmester, f.7.3.20. Indtrådt 1.9.36, fagp. 77.39, ass. 1.4.44, fagp.II 53.49, oass. 1.4.53, ktr. 1.11.59, postmester i Ærøskøbing 1.5.66. (21)

19. **Toft, Carl Aage,** postmester, f.31.1.18. Indtrådt 1.9.35, fagp. 61.38, ass. 1.2.42, fagp.II 36.51, oass. 1.10.52, ktr. 1.12.59 (21), postmester i lr. 21 1.6.70 (Stubbekøbing).

20. **Dyhr, Henry Oskar,** postmester. f.17.3.16. Indtrådt som postbud 1.4.40, fagp. 75.47, ass. 1.5.48, fagp.II 41.51, oass. 1.7.53, ktr. 1.12.59, postmester ved Farum postkontor 1.10.65 (21). (lr. 25 fra 1.4.70), postmester i lr. 21 1.10.70 (indleveringspostkontor 8).

21. **Svenstrup, Poul,** postmester, f.25.2.18. Indtrådt 1.9.36, fagp. 71.39, ass. 1.9.42, fagp.II 42.45, oass. 1.7.53, ktr. 1.3.60, postmester i Hornbæk 1.10.67. (21)

22. **Jensen, Poul Wejersøe,** postmester, f.17.6.18. Indtrådt 1.9.37, fagp. 63.40, ass. 1.9.43, fagp.II 36.48, oass. 1.11.53, ktr. 1.4.60, postmester i Skørping 1.1.65 (21) (lr. 22 fra 1.4.73).

23. **Nielsen, Helge Johannes,** postmester, f.10.4.21. Indtrådt 1.9.37. fagp. 79.40, ass. 1.5.45, fagp. II 41.52, oass. 1.4.54, ktr. 1.6.60, postmester i Præstø 1.10.62 (21). (lr. 22 fra 1.4.70).

24. **Foldager, Vagn,** postforvalter, f.26.4.20. Indtrådt 1.9.36, fagp. 66.39, ass. 1.5.44 (u.f.nr. 1.6.45—31.1.46), fagp.II 43.51, oass. 1.10.54, postforvalter ved postekspedition Odense V. 1.9.60 (21). (lr. 22 fra 1.4.70).

25. **Eskekilde, Folmer Dreyer,** kontrollør, f.15.8.13. Indtrådt 1.9.31, fagp. 63.34,ass. 1.9.37, fagp.II 38.43, oass. 1.4.49, ktr. i Kbhavn (htg.) 1.1.61, kontrollør i Sla: else 1.12.64. (21)

26. **Riis, Aage Møller,** postmester, f.11.1.22. Indtrådt 1.9.38, fagp. 72.41, ass. 1.2.46, fagp.II 37.50, oass. 1.9.54, postmester i Neksø 1.2.61. (21)

27. **Christensen, Niels,** kontrollør, f.26.11.20. Indtrådt 1.9.37, fagp. 64.40, ass 1.12.44, fagp.II 41.48, oass. 1.7.54, ktr. i Kbhavn 1.4.61 (21), kontrollør i lr. 21 1.2.70 (generaldirektoratet, materieldepotet).

28. **Hesselberg, Ejnar,** postmester, f.12.3.22. Indtrådt 1.9.38, fagp. 86.41, ass. 1.4.46, fagp.II 44.50, oass. 1.7.54, ktr. 1.4.61, postmester i Gilleleje 1.8.65. (21)

29. **Skaar, Gunnar,** postmester, f.4.9.14. Indtrådt som postbud 1.10.38, fagp.69.45, ass. 1.5.46, fagp.II 36.52, oass. 1.7.54, ktr. 1.4.61, postmester ved indleveringspostkontor 38 1.12.64. (21)

30. **Nielsen, Viggo,** postmester, f.9.10.18. Indtrådt som postbud 1.7.45, fagp. 92.50, ass. 1.5.51, fagp.II 50.53, oass. 1.7.54, ktr. 1.4.61, postmester i Løgumkloster 1.8.68. (21)

31. **Hansen, Anker Christian,** postmester, f.2.11.21. Indtrådt 1.9.38, fagp. 76.41, ass. 1.12.45, fagp.II 38.50, oass. 1.12.54, ktr. 1.4.61, postmester i Svinninge 1.11.66. (21)

32. **Hansen, Hans Peder,** kontrollør, f.31.7.23. Indtrådt 1.9.39, fagp. 97.42, ass. 1.4.46, fagp.II 57.54, oass. 1.12.54, kontrollør i Middelfart 1.4.61. (21)

33. **Jensen, Villy Tage Gotfred,** kontrollør, f.18.6.21. Indtrådt 1.9.38, fagp. 70.41, ass. 1.7.45, fagp.II 44.48, oass. 1.12.54, ktr. i Århus 1.4.61 (21), kontrollør i lr. 22 1.4.71 (3. overpostinspektorat, Århus).

34. **Petersen, Egon Christian,** kontrollør, f.18.7.24. Indtrådt 1.9.41, fagp. 78.44, ass. 1.9.46, fagp.II 40.53, oass. 1.4.55, kontrollør i Kbhavn (rtf.) 1.4.61. (22)

35. **Povlsen, Frits Erik Willy,** postmester, f.29.12.19. Indtrådt 1.9.39, fagp. 69.42, ass. 1.9.45, fagp.II 51.49, oass. 1.6.55, ktr. 1.4.61 (21), postmester i lr. 22 1.11.70 (Klampenborg postkontor).

SLÆGTSFORSKERNES BIBLIOTEK

(lr. 20, 21 og 22)

36. **Jespersen, Tage Karl,** postmester, f.16.5.22. Indtrådt 1.9.38, fagp. 72.41, ass. 1.4.46, fagp.II 46.48, oass. 1.7.55, ktr. 1.4.61, postmester i Nørre-Alslev 1.3.67 (21). (lr. 22 fra 1.4.70).

37. **Schrøder, Henning Emil,** postforvalter, f.4.4.21. Indtrådt 1.9.38, fagp. 91.41, ass. 1.5.45, fagp.II 56.48, oass. 1.11.53, postforvalter ved Braband postekspedition (Århus) 1.5.61 (21). (lr. 22 fra 1.4.70).

38. **Zachariassen, Carl Frederik,** postmester, f.31.5.20. Indtrådt 1.9.37, fagp. 86.40, ass. 1.6.44, fagp.II 42.48, oass. 1.11.53, postmester i Gørlev Sjælland 1.6.61. (21)

39. **Bomholt, Esther,** kontrollør, f.4.8.20. Indtrådt 1.9.39, fagp. 85.42, ass. 1.9.45, fagp. II 56.52, oass. 1.6.55, kontrollør i Kbhavn 1.7.61. (21).

40. **Christensen, Hugo,** kontrollør, f.16.2.24. Indtrådt 1.9.41, fagp. 68.44, ass. 1.9.46, fagp.II 36.53, oass. 1.7.56, kontrollør i Kbhavn (rtf.) 1.7.61. (22)

41. **Jensen, Carl Louis,** kontrollør, f.15.9.21. Indtrådt 1.9.38, fagp. 59.41, ass. 1.10.45, fagp.II 38.51, oass. 1.6.55, kontrollør i Kbhavn 1.8.61. (21)

42. **Jørgensen, John Erik,** kontrollør, f.7.8.24. Indtrådt 1.9.40, fagp. 71.43, ass. 1.4.46, fagp.II 50.52, oass. 1.7.55, kontrollør i Roskilde 1.9.61. (21)

43. **Nothlev, Egon Kristensen,** postmester, f.1.11.21. Indtrådt 1.9.38, fagp. 84.41, ass. 1.11.45, fagp.II 55.50, oass. 1.10.54, postmester i Toftlund 1.10.61. (21)

44. **Høvring, Gunild Marie,** postforvalter, f.20.10.21. Indtrådt 1.9.39, fagp. 88.42, ass. 1.11.45, fagp.II 53.52, oass. 1.12.54, ktr. 1.10.61 (21), postforvalter i lr. 22 1.9.74 (Højbjerg postekspedition).

45. **Brigsted, Erik,** postmester, f. 11.3.24. Indtrådt 1.9.40, fagp. 67.43, ass. 1.4.46, fagp.II 50.52, oass. 1.7.55, ktr. 1.10.61 (21), postmester i lr. 21 1.9.69 (Brædstrup). (lr. 22 fra 1.4.70).

46. **Havndrup, Kaj,** kontrollør, f.21.3.21. Indtrådt 1.9.38, fagp. 84.41, ass. 1.4.45 (ude af post- og tgrafv. 1.4.47–30.4.49) fagp.II 57.52, oass. 1.6.56, kontrollør i Odense 1.10.61. (22).

47. **Jørgensen, Erik,** postmester, f.13.2.23. Indtrådt 1.9.39, fagp. 69.42, ass. 1.4.46, fagp.II 47.52, oass. 1.12.54, postmester i Holsted 1.11.61. (21)

48. **Kolle, Arne,** postmester, f.5.8.20. Indtrådt som postbud 1.9.44, fagp. 93.51, ass. 1.5.52, fagp.II 47.55, oass. 1.4.56, ktr. 1.12.61, postmester i Hals 1.9.66. (21)

49. **Haulrich, Alfred Jens,** postmester, f.22.9.28. Indtrådt 1.9.45, fagp. 82.48, ass. 1.9.50, fagp.II 65.55, oass. 1.9.58, ktr. 1.12.61, postmester i Hjallerup 1.6.64. (21)

50. **Poulsen, Frode Gudmund,** postmester, f.22.6.25. Indtrådt 1.9.41, fagp. 76.44, ass. 1.9.46, fagp.II 50.52, oass. 1.7.55, postmester i Sommersted 1.1.62. (21)

51. **Pedersen, Harald Martin,** postmester, f.10.7.11. Indtrådt 1.9.30, fagp. 95.33, ass. 1.9.36, fagp.II 58.40, oass. 1.11.46, postmester i Fuglebjerg 1.9.56. (18. lkl. fra 1.4.62). (21)

52. **Laursen, Hans Skovgaard,** kontrollør, f.8.5.13. Indtrådt 1.9.32, fagp. 78.35, ass. 1.9.38, fagp.II 40.43, oass. 1.2.50, kontrollør i Odense 1.4.62. (21)

53. **Helmig, Asger,** postmester, f.16.5.17. Indtrådt 1.9.34, fagp. 86.37, ass. 1.6.41, fagp.II 56.46, oass. 1.4.50, postmester i Glamsbjerg 1.2.57 (18. lkl. fra 1.4.62). (21)

54. **Jespersen, Gunner Viggo,** postmester, f.26.4.12. Indtrådt som landpostbud 1.11.36, fagp. 66.45, ass. 1.5.46, fagp.II 41.49, oass. 1.11.50, postforvalter ved postekspedition Nørresundby 1 1.2.52, postmester i Ørsted 1.11.58 (18. lkl. fra 1.4.62). (21)

55. **Nielsen, Hans Vilhelm,** postmester, f.6.12.19. Indtrådt 1.9.36, fagp. 82.39, ass. 1.1.44, fagp.II 42.48, oass. 1.8.52, postmester i Nørre-Nebel 1.10.58 (18. lkl. fra 1.4.62). (21)

56. **Andersen, Ove Andreas,** postmester, f.15.5.20.Indtrådt 1.9.36, fagp. 65.39, ass. 1.6.44, fagp.II 38.48, oass. 1.4.53, postmester i Herlufmagle 1.6.60 (18. lkl. fra 1.4.62). (21)

57. **Krarup, Niels Jakob,** postmester, f.28.8.20. Indtrådt 1.9.39, fagp. 88.42, ass. 1.9.45, fagp.II 44.51, oass. 1.12.53, postforvalter ved postekspedition Randers 2 1.12.57, postmester i Byrum 1.12.60 (18. lkl. fra 1.4.62). (21)

58. **Lund, Kristian Sigurd,** postmester, f.1.2.18. Indtrådt 1.9.37, fagp. 73.40, ass. 1.9.43, fagp.II 43.48, oass. 1.2.54, postmester i Høng 1.12.60 (18. lkl. fra 1.4.62) (21), postmester i lr. 22 1.7.72 (Sakskøbing).

59. **Jensen, Ejnar Berg,** postmester, f.30.12.22. Indtrådt 1.9.39, fagp. 70.42, ass. 1.4.46, fagp.II 48.53, oass. 1.2.54, postmester i Højer 1.5.59, postmester i Vamdrup 1.6.69. (21)

60. **Jensen, Christian Frederik,** kontrollør, f.2.8.21. Indtrådt 1.9.39, fagp. 89.42, ass. 1.9.45, fagp.II 47.51, oass. 1.7.55, kontrollør i Kbhavn 1.4.62. (21)

61. **Gjerløv, Gunnar,** postmester, f.1.2.20. Indtrådt 1.9.37, fagp. 60.40, ass. 1.2.44, fagp.II 39.54, oass. 1.9.55, postmester i Jægerspris 1.12.61 (18. lkl. fra 1.4.62). (21)

62. **Bursaa, Børge,** kontrollør, f.21.9.20. Indtrådt 1.9.39, fagp. 82.42, ass. 1.9.45, fagp.II 50.51, oass. 1.11.55, ktr. i Kbhavn 1.4.62 (21), kontrollør i lr. 22 1.4.73 (Kbhavn).

63. **Kjærbye, Gunnar Hansen,** kontrollør, f.29.2.24. Indtrådt 1.9.40, fagp. 79.43, ass. 1.4.46, fagp.II 52.54, oass. 1.12.55, kontrollør i Kbhavn 1.4.62. (21)

64. **Bundgaard, Aage,** postmester, f.23.4.25. Indtrådt 1.9.42, fagp. 72.45, ass. 1.9.47, fagp.II 52.55, oass. 1.7.56, ktr. 1.4.62, postmester i Dronninglund 1.11.63 (21). (lr. 22 fra 1.4.70).

65. **Frederiksen, Esther,** postmester, f.3.12.20. Indtrådt 1.9.38, fagp. 88.41, ass. 1.1.45, fagp.II 51.52, postforvalter ved postekspedition Ålborg 5 1.5.54 (u.f.nr. 1.1.-28.2.61), ktr. 1.7.62 (21), postmester i lr. 22 1.1.71 (Arden).

66. **Jensen, Reinhardt,** postmester, f.29.10.20. Indtrådt 1.9.38, fagp. 58.41, ass. 1.11.44, fagp.II 37.50, oass. 1.10.55, postmester i Gudhjem 1.7.62. (21)

67. **Jensen, Henry Christian,** postmester, f.8.5.27. Indtrådt 1.9.43, fagp. 92.46, ass. 1.9.48, fagp.II 51.54, oass. 1.4.57, ktr. 1.8.62 postmester i Vinderup 1.12.66 (21). (lr. 22 fra 1.4.70).

68. **Dahlin, Olga Kaae,** postmester, f.11.5.19. Indtrådt 1.9.37, fagp. 58.40, ass. 1.9.43, fagp. II 39.51, oass. 1.11.54, postmester i Havndal 1.9.62. (21)

69. **Breddam, Robert Vilfred,** kontrollør, f.10.10.22. Indtrådt 1.9.40, fagp. 67.43, ass. 1.4.46, fagp.II 43.50, oass. 1.12.55, kontrollør i Kbhavn 1.10.62. (21)

70. **Nielsen, Johannes,** kontrollør, f.25.9.24. Indtrådt 1.9.41, fagp. 86.44, ass. 1.9.46, fagp.II 54.53, oass. 1.12.55, kontrollør i Kbhavn 1.10.62. (21)

71. **Holtmann, Kristian Aage,** kontrollør, f.10.7.26. Indtrådt 1.9.42, fagp. 73.45, ass. 1.9.47, fagp.II 47.53, oass. 1.6.57, kontrollør i Svendborg 1.10.62. (21)

72. **Truelsen, Hans Peter,** kontrollør, f.20.7.23. Indtrådt som postbud 1.7.47, fagp.91.51, ass. 1.5.52, fagp.II 52.55, oass. 1.6.56, kontrollør i Kbhavn 1.11.62. (21)

73. **Jørgensen, Jørgen Christensen,** postmester, f.29.9.25. Indtrådt 1.9.42, fagp. 90.45, ass. 1.9.47, fagp.II 56.53, oass. 1.4.56, ktr. 1.4.63, postmester i Ølgod 1.1.66. (21)

74. **Hansen, Hans,** kontrollør, f.6.2.24. Indtrådt 1.9.42, fagp. 72.45, ass. 1.9.47, fagp.II 45.53, oass. 1.4.56, ktr. i Kbhavn (htg.) 1.4.63 (20), ktr i lr. 21 1.1.70 (Kbhavn htg.), kontrollør i lr. 22 1.7.72 (Kbhavn htg.).

75. **Bransmark, Gert Volmer,** kontrollør, f.7.5.23. Indtrådt 1.9.40, fagp. 66.43, ass. 1.4.46, fagp.II 37.50, oass. 1.9.56, kontrollør i Kbhavn 1.4.63. (21)

76. **Rasmussen, Norman Torp,** postmester, f.25.12.23. Indtrådt 1.9.41, fagp. 63.44, ass. 1.9.46, fagp.II 47.56, oass. 1.12.56, ktr. 1.4.63, postmester ved indleveringspostkontor 35 1.2.69. (21)

77. **Strauss, Hans Olaf,** kontrollør, f.16.4.26. Indtrådt 1.9.43, fagp. 81.46, ass., fagp.II 46.54, oass. 1.4.57, kontrollør ved Lyngby radiotelegrafkontor 1.4.63. (21).

78. **Johansen, Leo Verner Fridlund,** postforvalter, f.26.3.27. Indtrådt 1.9.44, fagp. 76.47, ass. 1.9.49, fagp.II 45.55, oass. 1.2.59, postforvalter ved postekspeditionen Århus V. 1.4.63 (21). (lr. 22 fra 1.4.70).

SLÆGTSFORSKERNES BIBLIOTEK

(lr. 20, 21 og 22)

79. **Toft, Jens Peter Edvard,** kontrollør, f.1.2.20. Indtrådt 1.9.36, fagp. 83.39, ass. 1.2.44, fagp.II 54.51, oass. 1.7.52, kontrollør i Kbhavn. 1.7.63. (21)

80. **Hansen, Evald,** postmester, f.18.12.23. Indtrådt 1.9.41, fagp. 64.44, ass. 1.9.46, fagp.II 42.52, oass. 1.4.57, ktr. 1.7.63, postmester i Løkken 1.8.67. (21)

81. **Seidel, Hans Helmuth,** kontrollør, f.18.1.25. Indtrådt 1.9.43, fagp. 89.46, ass. 1.9.48, fagp.II 43.57, oass. 1.7.57, kontrollør i Odense 1.7.63. (20)

82. **Jensen, Harry,** postforvalter, f.5.3.24. Indtrådt 1.9.40, fagp. 87.43, ass. 1.4.46, fagp.II 38.54, oass. 1.6.56, postforvalter ved Hjallese postekspedition (Odense) 1.8.63 (21) (lr. 22 fra 1.4.73).

83. **Hansen, Poul Anker,** kontrollør, f.1.6.25. Indtrådt 1.9.41, fagp. 74.44, ass. 1.9.46, fagp.II 40.54, oass. 1.11.56, kontrollør i Kbhavn 1.8.63. (22)

84. **Holst, Hugo André,** postmester, f.8.12.21. Indtrådt som postbud 1.1.46, fagp. 77.51, ass. 1.5.52, fagp.II 39.55, oass 1.11.56, ktr. 1.8.63, postmester ved indleveringspostkontor 7 1.7.68 (21). (lr. 22 fra 1.4.70).

85. **Nielsen, Peter West,** postmester, f.17.8.23. Indtrådt som postbud 1.4.46, fagp. 91.52, ass. 1.5.53, fagp.II 48.55, oass. 1.11.56, ktr. 1.8.63, postmester ved indleveringspostkontor 41 1.3.64. (21)

86. **Poder, Aage,** postmester, f.16.3.22. Indtrådt 1.9.38, fagp. 69.41, ass. 1.4.46 (u.f.nr. 1.5.53-30.4.55), fagp.II 44.50, oass. 1.6.56, postmester i Nysted 1.9.63. (21)

87. **Hjulmand, Johannes Wægter,** kontrollør, f.22.3.28. Indtrådt 1.9.45, fagp. 83.48, ass. 1.9.50, fagp.II 44.55, oass. 1.10.58, ktr. i Kbhavn (rtf.) 1.9.63 (21), kontrollør i lr. 22 1.4.73 (Kbhavn rtf.).

88. **Juul, Thomas,** postmester, f.26.12.23. Indtrådt 1.9.41, fagp. 66.44, ass. 1.9.46, fagp.II 42.53, oass. 1.11.56, postforvalter ved postekspedition Århus 2 1.10.63, postmester ved indleveringspostkontor 42 1.7.67. (21)

89. **Bastholm, Svend Aage,** postmester, f.21.2.27. Indtrådt 1.9.43. fagp. 87.46, ass. 1.9.48. fagp.II 54.53, oass. 1.6.57, postmester i Marstal 1.11.63. (21)

90. **Rømer, Kai Victor,** kontrollør, f.3.7.21. Indtrådt som postbud 1.8.45, fagp. 74.51, ass. 1.5.52, fagp.II 43.55, oass. 1.11.56, kontrollør i Kbhavn 1.11.63. (22)

91. **Andersen, Knud Aage,** kontrollør, f.3.5.24. Indtrådt 1.9.41, fagp. 54.44, ass. 1.9.46, fagp.II 37.54, oass. 1.6.57, kontrollør i Kbhavn 1.11.63. (21)

92. **Gøbel, Carlo Petersen,** kontrollør, f. 14.5.24. Indtrådt 1.9.41, fagp. 69.44, ass. 1.9.46, fagp. II 36.52, oass. 1.11.56, kontrollør i Viborg 1.12.63. (21)

93. **Skinnerup, Kristian,** kontrollør, f. 15.7.27. Indtrådt 1.9.44, fagp. 80.47, ass. 1.9.49, fagp. II 43.54, oass. 1.4.58, kontrollør i Ålborg 1.12.63. (21)

94. **Madsen, Jørgen,** kontrollør, f.21.6.26. Indtrådt 1.9.43, fagp. 91.46, ass. 1.9.48, fagp.II. 52.54, oass. 1.6.57, ktr. i Kbhavn 1.2.64 (21), kontrollør i lr. 22 1.7.73 (Kbhavn).

95. **Larsen, Jørgen Peder,** postforvalter, f.17.11.23. Indtrådt som postbud 1.4.46, fagp. 73.52, ass. 1.5.53, fagp.II 45.56, oass. 1.12.57, postforvalter ved postekspedition Fredericia 1 1.3.64. (21)

96. **Jepsen, Herluf Niels,** kontrollør, f.6.6.25. Indtrådt 1.9.43, fagp. 61.46, ass. 1.9.48, fagp.II 37.53, oass. 1.12.58, kontrollør i Odense 1.3.64. (21)

97. **Steg, Hans Jepsen,** postmester, f.23.10.15. Indtrådt som postbud 1.1.41, fagp. 60.48, ass. 1.5.49, fagp.II 37.53, oass. 1.11.56, ktr. 1.4.64 (21), postmester i lr. 21 1.9.69 (indleveringspostkontor 37).

98. **Nørgaard, Hans Peter,** kontrollør, f.21.7.24. Indtrådt 1.9.42, fagp. 83.45, ass. 1.9.47, fagp.II 44.53, oass. 1.4.57, kontrollør i Århus T. 1.4.64. (21)

99. **Hansen, Heinrich Westphal,** kontrollør, f.16.3.25. Indtrådt 1.9.42, fagp. 73.45, ass. 1.9.47, fagp.II 43.53, oass. 1.4.57, kontrollør i Århus T. 1.4.64. (21)

100. **Pedersen, Cajus,** kontrollør, f. 22.4.25. Indtrådt 1.9.42, fagp. 64.45, ass. 1.9.47, fagp.II 43.52, oass. 1.4.57, kontrollør i Herning 1.4.64. (21)

101. **Lorentzen, Preben Christian,** kontrollør, f.28.7.25. Indtrådt 1.9.42, fagp. 64.45, ass. 1.9.47, fagp.II 40.53, oass. 1.6.57, kontrollør i Holstebro 1.4.64. (21)

102. **Enevoldsen, Peder Emil,** kontrollør, f.6.7.26. Indtrådt 1.9.43, fagp. 78.46, ass. 1.9.48, fagp.II 46.54, oass. 1.10.57, kontrollør i Århus T. 1.4.64. (21)

103. **Thomsen, Erik Andreas,** postmester, f.6.11.27. Indtrådt 1.9.44, fagp. 71.47, ass. 1.9.49, fagp.II 46.54, oass. 1.9.58, ktr. 1.4.64 (21), postmester i lr. 21 1.3.72 (Ry).

104. **Hesselholt, Knud Erik,** kontrollør, f.4.4.27. Indtrådt 1.9.43, fagp. 57.46, ass. 1.9.49, fagp.II 40.54, oass. 1.6.59, ktr. ved Blåvand radiotelegrafkontor 1.4.64, (21), kontrollør i lr. 22 1.3.75 (Blåvand radiotelegrafkontor).

105. **Alsig, Karl Ejner,** postmester, f.7.10.19. Indtrådt 1.9.37, fagp. 52.40, ass. 1.11.43, fagp.II 36.49, oass. 1.4.57, postmester i Rødding 1.6.64. (21), postmester i lr. 22 1.9.72 (Brørup).

106. **Fredborg, Anders Jørgen Sigh,** postforvalter, f.28.4.25. Indtrådt 1.9.43, fagp. 72.46, ass. 1.9.48, fagp.II 36.54, oass. 1.3.58, postforvalter ved postekspedition Ålborg 6 1.6.64. (21)

107. **Mogensen, Hugo Hedegaard,** kontrollør, f.2.5.25. Indtrådt 1.9.42, fagp. 56.45, ass. 1.9.47, fagp.II 38.53, oass. 1.9.57, kontrollør i Kbhavn 1.9.64. (22)

108. **Christensen, Ejvind Tscherning,** kontrollør, f.17.11.26. Indtrådt 1.9.43, fagp. 78.46, ass. 1.9.48, fagp.II 49.54, oass. 1.10.57, kontrollør i Århus T. 1.9.64. (21)

109. **Langevad, Leif Aage,** postmester, f.14.1.25. Indtrådt 1.9.44, fagp.73.47, ass. 1.9.49, fagp.II 48.54, oass. 1.9.58, postmester i Åkirkeby 1.9.64. (21)

110. **Pedersen, Holger Søgaard,** kontrollør, f.23.4.26. Indtrådt som postbud 1.5.47, fagp. 101.53, ass. 1.5.54, fagp.II 50.57, oass. 1.2.59, ktr. i Ålborg 1.9.64 (20), kontrollør i lr. 21 1.12.69 (Ålborg).

111. **Røser, Georg Herman Kristen,** kontrollør, f.16.12.24. Indtrådt 1.9.44, fagp. 74.48, ass. 1.8.50, fagp.II 42.55, oass. 1.6.59, kontrollør ved Blåvand radiotelegrafkontor 1.9.64. (21)

112. **Larsen, Ove Peter,** postforvalter, f.1.4.25. Indtrådt som postbud 1.4.46, fagp. 78.57, ass. 1.5.58, fagp.II 40.60, oass. 1.11.61, postforvalter ved postekspedition Odense 4 1.9.64. (21)

113. **Stenstrøm, Eyvind Frede,** kontrollør, f.17.9.22. Indtrådt 1.9.40, fagp.62.43, ass. 1.4.46, fagp.II 36.52, oass. 1.9.56, kontrollør i Kolding 1.10.64. (21)

114. **Andersen, Vagn Elholm,** kontrollør, f.19.1.26. Indtrådt 1.9.42, fagp. 55.45, ass. 1.9.47, fagp.II 37.53, oass. 1.9.57, kontrollør i Kbhavn 1.10.64. (21)

115. **Scherling, Erik,** postmester, f.15.8.26. Indtrådt 1.9.43, fagp. 73.46, ass. 1.9.48, fagp.II 43.53, oass. 1.9.57, ktr. 1.10.64 (21) postmester i lr. 22 1.9.72 (indleveringspostkontor 49).

116. **Breddam, Frits Erling,** kontrollør, f.21.10.26. Indtrådt 1.9.43, fagp. 73.46, ass. 1.9.48, fagp.II 47.53, oass. 1.10.57, kontrollør i Kbhavn 1.10.64. (21)

117. **Christensen, Jens,** kontrollør, f.17.5.28. Indtrådt 1.9.44, fagp. 92.47, ass. 1.9.49, fagp.II 54.54, oass. 1.10.57, kontrollør i Kbhavn 1.10.64. (21)

118. **Dømler, Kurt,** postmester f.2.12.26. Indtrådt 1.9.43, fagp. 67.46, ass. 1.9.48, fagp.II 40.52, oass. 1.10.57, ktr. 1.10.64 (21), postmester i lr. 21 1.1.70 (Tranebjerg Samsø).

119. **Andreasen, Helge Malling,** kontrollør, f.26.1.26. Indtrådt 1.9.43, fagp. 66.46, ass. 1.9.48, fagp.II 38.54, oass. 1.4.58, kontrollør i Kbhavn 1.11.64. (21)

120. **Kiel, Josva Skovdam,** kontrollør, f.28.4.28. Indtrådt 1.9.44, fagp. 71.47, ass. 1.9.49, fagp.II 45.55, oass. 1.5.59, ktr. i Thisted 1.11.64 (21), kontrollør i lr. 22 1.4.71 (Thisted).

121. **Hansen, Verner,** postforvalter, f.25.3.26. Indtrådt 1.9.43, fagp. 60.46, ass. 1.9.48, fagp.II 36.53, oass. 1.10.58, postforvalter ved Fruens Bøge postekspedition (Odense) 1.12.64 (21). (lr. 22 fra 1.4.70).

SLÆGTSFORSKERNES BIBLIOTEK

(Ir. 20, 21 og 22)

122. **Sørensen, Hubert Børge,** kontrollør, f.11.5.28. Indtrådt 1.9.45, fagp. 72.48, ass. 1.9.50, fagp.II 39.56, oass. 1.4.60, kontrollør i Kbhavn (htg.) 1.1.65. (21)

123. **Christiansen, Poul,** kontrollør, f. 15.3.25. Indtrådt 1.9.43, fagp. 74.46, ass. 1.9.48, fagp.II 38.53, oass. 1.9.57, kontrollør i Esbjerg 1.2.65. (21)

124. **Oechsler, Nikolai,** kontrollør, f. 4.7.26. Indtrådt 1.9.43, fagp. 63.46, ass. 1.9.48, fagp.II 49.55, oass. 1.4.58, ktr. i Kbhavn 1.2.65 (21), kontrollør i lr. 22 1.4.71 (Kbhavn).

125. **Nielsen, Inger Bertha,** postmester, f.22.11.21. Indtrådt 1.9.41, fagp. 84.44, ass. 1.9.46, fagp. II 37.53, oass. 1.9.56, postmester ved indleveringspostkontor 34 1.4.65 (21) (lr. 22 fra 1.4.70).

126. **Nielsen, Esther Margrethe,** kontrollør, f.5.6.19. Indtrådt 1.9.37, fagp. 79.40, ass. 1.9.43, fagp.II 41.47, oass. 1.3.53, ktr. i Frederikshavn 1.4.65 (21), kontrollør i lr. 22 1.4.71 (Frederikshavn).

127. **Søltoft, Jørgen Ludvig,** kontrollør, f.22.9.24. Indtrådt 1.9.42, fagp. 74.45, ass. 1.9.47, fagp.II 50.54, oass. 1.4.57, kontrollør i Nykøbing Fl. 1.4.65. (21)

128. **Svendsen, Sigurd Thorvald,** kontrollør, f.13.9.25. Indtrådt 1.9.43, fagp. 61.46, ass. 1.9.48, fagp.II 43.54, oass. 1.10.58, ktr. i Nørresundby 1.4.65 (21), kontrollør i lr. 22 1.4.73 (Nørresundby).

129. **Henriksen, Otto,** kontrollør, f.8.1.26. Indtrådt 1.9.43, fagp. 56.46, ass. 1.9.48, fagp.II 36.54, oass. 1.4.59, kontrollør i Fåborg 1.4.65. (21)

130. **Madsen, Børge Skovgaard,** kontrollør, f.24.4.28. Indtrådt 1.9.44, fagp. 71.47, ass. 1.9.49, fagp.II 51.56, oass. 1.5.59, kontrollør i Skanderborg 1.4.65. (21)

131. **Andersen, Svend Aage Hitz,** postmester, f.29.11.26. Indtrådt 1.9.45, fagp. 83.48, ass. 1.9.50, fagp.II 48.54, oass. 1.9.59, ktr. 1.4.65 (21), postmester i lr. 21 1.11.69 (indleveringspostkontor 48).

132. **Poulsen, Bent,** kontrollør, f.17.3.30. Indtrådt 1.5.46, fagp. 82.49, ass. 1.5.51, fagp.II 53.57, oass. 1.11.59, kontrollør i Nykøbing Fl. 1.4.65. (21)

133. **Jensen, Svend,** kontrollør, f.24.10.27. Indtrådt 1.9.45, fagp. 60.48, ass. 1.9.50, fagp.II 41.55, oass. 1.4.60 kontrollør i Kbhavn htg. (afl.) 1.4.65. (21).

134. **Knudsen, Ejvin,** kontrollør, f.6.6.26. Indtrådt 1.9.46, fagp. 81.49, ass. 1.9.51 fagp. II 46.57, oass. 1.4.60, ktr. i Kbhavn (rtf.) 1.4.65 (21) kontrollør i lr. 22 1.6.75 (Kbhavn rtf.).

135. **Dideriksen, Bent Aage,** kontrollør, f.9.12.30. Indtrådt 1.9.47, fagp. 103.50, ass. 1.9.52, fagp. II 61.57, oass. 1.4.60, kontrollør i Kolding T. 1.4.65. (21)

136. **Pedersen, Hardy Leif,** kontrollør, f.29.8.29. Indtrådt 1.5.46, fagp. 69.49, ass. 1.5.51, fagp.II 43.57, oass. 1.4.60, kontrollør i Ålborg T. 1.4.65. (21)

137. **Olufsen, Jens Olaf,** kontrollør, f.22.7.30. Indtrådt 1.9.46, fagp. 70.49, ass. 1.9.51, fagp.II 55.58, oass. 1.5.60, kontrollør i Kbhavn 1.4.65 (21).

138. **Gensmann, Holger Andre,** kontrollør, f.5.11.29. Indtrådt 1.5.46, fagp. 64.49, ass. 1.5.51, fagp.II 47.58, oass. 1.7.60, ktr. i Kbhavn htg. 1.4.65. (21), kontrollør i lr. 21 1.6.75 (kabelingeniørtjenesten).

139. **Karlsen, Bernt,** kontrollør, f.16.6.29. Indtrådt 1.5.47, fagp. 83.50, ass. 1.5.52, fagp.II 40.57, oass. 1.9.60, ktr. i Kbhavn (rtf.) 1.4.65, kontrollør i ÅlborgT. (forstærkerstation Thisted RK) 1.9.66. (21)

140. **Nielsen, Helge,** kontrollør, f.2.3.29. Indtrådt 1.9.47, fagp. 90.50, ass. 1.9.52, fagp.II 46.59, oass. 1.9.60, kontrollør i Kbhavn (rtf.) 1.4.65. (21)

141. **Thomsen, Lorenz Christian,** kontrollør, f.1.10.30. Indtrådt 1.5.48, fagp. 88.51, ass. 1.5.53, fagp.II 57.59, oass. 1.12.60, kontrollør i Ribe 1.4.65. (21)

142. **Petersen, Kjeld Lundorf,** kontrollør, f.21.3.31. Indtrådt 1.5.47, fagp. 75.50, ass. 1.5.52, fagp.II 42.58. oass. 1.4.61, kontrollør i Kbhavn (rtf.) 1.4.65. (21)

143. **Rafn, Henning,** kontrollør, f.28.9.30. Indtrådt 1.5.47, fagp. 70.50, ass. 1.5.52, fagp.II 45.58, oass. 1.4.61, ktr. i kabelingeniørtjenesten 1.4.65 (21), kontrollør i lr. 22 1.4.71 (kabelingeniørtjenesten).

144. **Bremer, Holger Sindal,** kontrollør, f.21.3.30. Indtrådt 1.9.47, fagp. 74.50, ass. 1.9.52, fagp.II 46.58, oass. 1.4.61, kontrollør i Kbhavn (rtf.) 1.4.65. (21)

145. **Andreasen, Arne,** postforvalter, f.30.11.28. Indtrådt 1.9.45, fagp. 70.48, ass. 1.9.50, fagp.II 37.56, oass. 1.7.59, postforvalter ved postekspedition Odense 6 1.6.65. (21)

146. **Rømer, Lars Vadum,** kontrollør, f.6.5.28. Indtrådt 1.9.45, fagp. 73.48, ass. 1.9.50, fagp.II 42.56, oass. 1.5.59, kontrollør i Esbjerg 1.7.65. (21)

147. **Andersen, Niels Henning Damsgaard,** postforvalter, f.25.1.29. Indtrådt 1.9.46, fagp. 61.49, ass. 1.9.51, fagp.II 40.58, oass. 1.6.59, ktr. 1.7.65, postforvalter ved postekspedition Århus 2 1.9.67. (21)

148. **Andersen, Henning Vraa,** postforvalter, f.26.12.27. Indtrådt 1.9.44, fagp. 65.47, ass. 1.9.49, fagp.II 48.54, oass. 1.9.59, ktr. 1.7.65 (22), postforvalter i lr. 22 1.5.72 (Risskov postekspedition (Århus)).

149. **Thorsted, Bent,** kontrollør, f.28.7.32. Indtrådt 1.5.49, fagp. 86.52, ass. 1.5.54, fagp.II 46.60, oass. 1.2.61, kontrollør i Odense T. 1.7.65 (21), kontrollør i lr. 22 1.4.73 (Odense T.).

150. **Hein, Benny Steiwer,** kontrollør, f.15.2.24. Indtrådt 1.9.41, fagp. 75.44, ass. 1.9.46, fagp.II 51.53, oass. 1.10.57, kontrollør i Horsens 1.9.65. (21)

151. **Pedersen, Erik Christian Jacques,** kontrollør, f.6.10.27. Indtrådt 1.9.44, fagp. 74.47, ass. 1.9.49, fagp.II 39.55, oass. 1.11.58, kontrollør i Kbhavn 1.9.65. (21)

152. **Jensen, Kjeld Elimar,** kontrollør, f.2.6.28. Indtrådt 1.9.44, fagp. 74.47, ass. 1.9.49, fagp.II 37.55, oass. 1.11.58, ktr. i Kbhavn 1.9.65, ktr. ved jernbanepostkontor 1 1.9.68 (21), kontrollør i lr. 22 1.6.74 (jernbanepostkontor 1).

153. **Stokkendal, Hans Hedegaard,** kontrollør, f.14.2.28. Indtrådt 1.9.44, fagp. 71.47, ass. 1.9.49, fagp.II 46.56, oass. 1.11.58, kontrollør i Kbhavn 1.9.65. (21)

154. **Nielsen, Laue Georg,** kontrollør, f.2.3.26. Indtrådt 1.9.44, fagp. 65.47, ass. 1.9.49, fagp.II 38.54, oass. 1.4.59, kontrollør i Kbhavn 1.9.65. (21)

155. **Ibsen, Preben Bjarke,** kontrollør, f.13.2.27. Indtrådt 1.9.44, fagp. 65.47, ass. 1.9.49, fagp.II 42.56, oass. 1.6.59, ktr. i Kbhavn 1.9.65 (20), kontrollør i lr. 21 1.10.71 (Kbhavn).

156. **Sørensen, Henry,** kontrollør, f.13.6.27. Indtrådt 1.9.44, fagp. 71.47, ass. 1.9.49, fagp.II 36.55, oass. 1.6.60, kontrollør i Helsingør 1.9.65. (21)

157. **Andersen, Arrild Johannes,** kontrollør, f.26.5.27. Indtrådt 1.9.44, fagp. 75.47, ass. 1.9.49, fagp.II 51.54, oass. 1.12.57, kontrollør ved jernbanepostkontor 2 1.10.65. (21)

158. **Binder, Arne Preben,** postmester, f.25.3.25. Indtrådt 1.9.44, fagp. 73.47, ass. 1.9.49, fagp.II 37.53, oass. 1.12.58, ktr. 1.10.65, postmester ved indleveringspostkontor 47 1.10.68. (21)

159. **Hansen, Svend Aage,** postmester, f.14.4.26. Indtrådt 1.9.45, fagp. 73.48, ass. 1.9.50, fagp.II 40.54, oass. 1.9.59, ktr. 1.10.65, postmester ved indleveringspostkontor 26 1.3.69. (21)

160. **Ladegaard, Jens Henning,** kontrollør, f.27.4.29. Indtrådt 1.9.46, fagp. 66.49, ass. 1.9.51, fagp.II 43.57, oass. 1.9.60, ktr. i Hillerød 1.10.65 (21), kontrollør i lr. 21 1.7.73 (Lyngby radiotelegrafkontor).

161. **Jensen, Leo Verner,** kontrollør, f.4.10.28. Indtrådt 1.9.45, fagp. 75.48, ass. 1.9.50, fagp.II 41.55, oass. 1.6.59, ktr. i Varde 1.12.65 (21), kontrollør i lr. 22 1.4.73 (Varde).

162. **Hansen, Erik Gregersen,** kontrollør, f.10.9.28. Indtrådt 1.9.45, fagp. 69.48, ass. 1.9.50, fagp.II 40.56, oass. 1.9.59, ktr. i Kbhavn 1.12.65 (21), kontrollør i lr. 22 1.4.71 (Kbhavn).

163. **Tidemann, Jens Christian,** kontrollør, f.10.6.28. Indtrådt 1.9.45, fagp. 75.48, ass. 1.9.50, fagp.II 41.56, oass. 1.2.60, kontrollør i Lemvig 1.12.65. (21)

164. **Christensen, Kristen Haunstrup,** kontrollør, f.9.1.33. Indtrådt 1.9.49, fagp. 77.52, ass. 1.9.54, fagp.II 56.61, oass. 1.4.62, kontrollør i Kbhavn (rtf.) 1.12.65. (21)

165. **Jensen, Fred Holger,** postmester, f.18.3.25. Indtrådt som postbud 1.5.47, fagp. 76.54, ass. 1.5.55, fagp.II 37.59, oass. 1.7.61, postmester i Ulfborg 1.1.66. (21)

SLÆGTSFORSKERNES BIBLIOTEK

(lr. 20, 21 og 22)

166. **Lund, Henry Nielsen,** kontrollør, f.7.1.37. Indtrådt 16.5.53, fagp. 65.56, ass. 1.6.58, fagp.II 50.63, oass. 1.4.64, ktr. i Tórshavn 1.1.66 (21), kontrollør i lr. 21 1.4.72 (Maribo).

167. **Holm, Aage Martin,** postmester, f.1.8.21. Indtrådt 1.9.38, fagp. 83.41, ass. 1.8.45 fagp.II 36.51, oass. 1.9.57, postmester i Allinge 1.2.66. (21)

168. **Nielsen, Poul Anders Engelbrecht,** kontrollør, f.11.2.28. Indtrådt 1.9.45, fagp. 61.48, ass. 1.9.50, fagp.II 38.55, oass. 1.2.61, kontrollør i Vejle 1.2.66. (21)

169. **Jørgensen, Jørgen Christian,** kontrollør, f.28.3.30. Indtrådt 1.9.49, fagp. 86.52, ass. 1.9.54, fagp.II 46.60, oass. 1.10.61, ktr. i Åbenrå 1.2.66 (21), kontrollør i lr. 21 1.7.70 (Åbenrå T.).

170. **Jørgensen, Aage,** postforvalter, f.23.10.25. Indtrådt 1.9.44, fagp. 59.47, ass. 1.9.49, fagp.II 40.56, oass. 1.4.60, postforvalter ved postekspedition Esbjerg 1 1.3.66. (21)

171. **Ottosen, Svend Erling,** postmester, f.18.2.15. Indtrådt 1.9.31, fagp. 59.34, ass. 1.3.39, oass. 1.11.58, postmester i Aså 1.11.63 (18. lkl. fra 1.4.66). (21)

172. **Mortensen, Jens Kristian Søren,** postmester, f.27.5.27. Indtrådt 1.9.44, fagp. 73.47, ass. 1.9.49, fagp.II 43.55, oass. 1.5.59, ktr. 1.4.66 (21), postmester i lr. 21 1.9.69 (Højer).

173. **Gug, Lisbeth,** postmester, f.21.2.27. Indtrådt 1.9.45, fagp. 85.48, ass. 1.9.50, fagp.II 45.56, oass. 1.9.59, ktr. 1.4.66, postmester ved indleveringspostkontor 46 1.7.69. (21)

174. **Marcussen, Hans Henning Martin,** kontrollør, f.9.5.27. Indtrådt som postbud 1.10.48, fagp. 83.52, ass. 1.5.53, fagp.II 41.56, oass. 1.9.59, kontrollør i Kbhavn 1.4.66. (21)

175. **Løvborg, Carl,** kontrollør, f.4.2.28. Indtrådt 1.9.44, fagp. 64.47, ass. 1.9.49, fagp.II 45.55, oass. 1.2.60, kontrollør i Åbenrå 1.4.66. (21)

176. **Christensen, Svend Otto Baun,** kontrollør, f.4.6.29. Indtrådt 1.9.46, fagp. 82.49, ass. 1.9.51, fagp.II 44.56, oass. 1.4.60, kontrollør i Århus T. 1.4.66. (21)

177. **Nielsen, Herluf Erik,** kontrollør, f.22.5.29. Indtrådt 1.5.46, fagp. 73.49, ass. 1.5.51, fagp.II 42.55, oass, 1.5.60, ktr. i Århus 1.4.66 (21), kontrollør i lr. 22 1.4.71 (Århus).

178. **Andersen, Kaj Frede,** kontrollør f.13.12.28. Indtrådt 1.9.45, fagp. 70.48, ass. 1.9.50. fagp. II 44.56, oass. 1.9.60, ktr. i Nakskov 1.4.66 (21), kontrollør i lr. 22 1.2.75 (Nakskov).

179. **Andersen, Hans Peter,** kontrollør, f.30.8.30. Indtrådt 1.9.47, fagp. 90.50, ass. 1.9.52 fagp.II 50.58, oass. 1.9.60, kontrollør i Kolding T. 1.4.66. (21)

180. **Bogh, Henning Juhl,** kontrollør, f.31.7.29. Indtrådt 1.5.48, fagp. 90.51, ass. 1.5.53, fagp.II 59.58, oass. 1.4.61, kontrollør i Kbhvn (htg.) 1.4.66. (21)

181. **Noer, Inga Bjørnholt,** kontrollør, f.26.5.30. Indtrådt 1.5.48, fagp. 88.51, ass. 1.5.53, fagp. II 46.57, oass. 1.4.61, kontrollør i Kbhavn (rtf.) 1.4.66. (21)

182. **Grønbeck, Aksel,** kontrollør, f.27.12.30. Indtrådt 1.9.47, fagp. 70.50, ass. 1.9.52, fagp.II 47.59, oass. 1.4.61, kontrollør i Kbhavn (htg.) 1.4.66. (21)

183. **Lund, Ansgar Enemark,** kontrollør, f.2.3.32. Indtrådt 1.5.48, fagp. 81.51 ass. 1.5.53, fagp.II 54.59, oass. 1.6.61, kontrollør i Odense T. 1.4.66. (21)

184. **Hansen, Georg Høøck,** kontrollør, f.28.11.31. Indtrådt 1.9.48, fagp. 85.51, ass. 1.9.53, fagp.II 55.59, oass. 1.6.61, kontrollør i telegrafiaboratoriet 1.4.66. (21)

185. **Andersen, Henning,** kontrollør, f.2.3.31. Indtrådt 1.9.48, fagp. 82.51, ass. 1.9.53, fagp.II 54.58, oass. 1.7.61, kontrollør i kabelingeniørtjenesten (Århus) 1.4.66. (21)

186. **Husum, Laurids Laursen,** kontrollør, f.8.1.29. Indtrådt 1.9.46, fagp. 92.49, ass. 1.9.51, fagp.II 42.57, oass. 1.2.60, kontrollør i Odense 1.6.66. (21)

187. **Nielsen, Tage Møller,** kontrollør, f.28.8.27. Indtrådt 1.9.44, fagp. 60.47, ass. 1.9.49, fagp.II 38.58, oass. 1.4.60, kontrollør i Kbhavn 1.6.66. (20)

188. **Rasmussen, Poul Gennerskov Fischer,** kontrollør, f.14.11.27. Indtrådt 1.9.44, fagp. 60.47, ass. 1.9.49, fagp.II 36.58, oass. 1.4.60, kontrollør i Kbhavn 1.6.66. (21)

189. **Meilby, Viggo,** kontrollør, f.16.4.30. Indtrådt 1.9.46, fagp. 71.49, ass. 1.9.51, fagp.II 48.58, oass. 1.5.60, ktr. i postgirokontoret 1.6.66 (21), kontrollør i lr. 21 1.11.70 (Kbhavn).

190. **Sørensen, Richardt Carl,** kontrollør, f.20.3.28. Indtrådt 1.9.45, fagp. 57.48, ass. 1.9.50, fagp.II 45.57, oass. 1.4.61, kontrollør i Vejle 1.6.66. (21)

191. **Madsen, Kaj,** kontrollør, f.3.7.31. Indtrådt 1.9.48, fagp. 78.51, ass. 1.9.53, fagp.II 53.58, oass. 1.11.61, kontrollør i Hillerød 1.6.66. (21)

192. **Clausen, Ove Johan,** kontrollør, f.12.6.32. Indtrådt 1.9.48, fagp. 75.51, ass. 1.9.53, fagp.II 51.59, oass. 1.11.61, kontrollør i kabelingeniørtjenesten 1.6.66. (21)

193. **Christiansen, Ole Halskov,** postforvalter, f.17.4.29. Indtrådt 1.5.46, fagp. 66.49, ass. 1.5.51, fagp.II 39.58, oass. 1.4.61, ktr. 1.7.66 (20), postforvalter i lr. 21 1.4.70 (Næsby postekspedition).

194. **Christensen, Hans Jakob,** kontrollør, f.15.11.29. Indtrådt 1.9.46, fagp. 74.49, ass. 1.9.51, fagp.II 41.58, oass. 1.4.61, kontrollør ved jernbanepostkontor 2 1.7.66. (21)

195. **Dehnfeld, Hans Christian,** kontrollør, f.18.6.28. Indtrådt som postbud 1.11.51, fagp. 101.56, ass. 1.5.57, fagp.II 56.60, oass. 1.4.61, ktr. i Kbhavn 1.7.66 (21), kontrollør i lr. 22 1.4.71 (Kbhavn).

196. **Andersen, Ingeborg Paarup,** kontrollør, f.6.9.26. Indtrådt 1.9.43, fagp. 95.46, ass. 1.9.48, fagp. II 53.56, oass. 1.6.57, ktr. i Nyborg 1.9.66 (21), kontrollør i lr. 22 1.4.75 (Nyborg).

197. **Petersen, Erwin,** kontrollør, f.22.12.26. Indtrådt 1.9.44, fagp. 68.47, ass. 1.9.49, fagp.II 37.54, oass. 1.4.59, kontrollør i Kbhavn 1.9.66. (21)

198. **Christensen, Kaj Ove,** kontrollør, f.28.12.28. Indtrådt 1.9.45, fagp. 78.48, ass. 1.9.50, fagp.II 36.56, oass. 1.4.60, kontrollør i Kbhavn 1.9.66. (21)

199. **Thorup, Egon,** postmester, f.25.4.28. Indtrådt 1.9.44, fagp. 65.48, ass. 1.5.50, fagp.II 36.55, oass. 1.4.60, ktr. 1.9.66 (21), postmester i lr. 21 1.11.70 (indleveringspostkontor 18).

200. **Vikkelsø, Iwan Jørgen,** kontrollør, f.20.8.29. Indtrådt 1.9.45, fagp. 60.48, ass. 1.9.50, fagp.II 43.56, oass. 1.4.60, kontrollør i Kbhavn 1.10.66. (21)

201. **Hansen, Kjeld Fynbo,** kontrollør, f.15.10.27. Indtrådt 1.9.45, fagp. 70.48, ass. 1.9.50, fagp.II 47.57, oass. 1.6.61, kontrollør i Haderslev 1.11.66. (21)

202. **Simonsen, Arne,** kontrollør, f.1.9.29. Indtrådt 1.9.46, fagp. 60.49, ass. 1.9.51, fagp.II 50.59, oass. 1.6.61, kontrollør i Silkeborg 1.11.66. (21)

203. **Henriksen, Eigil Laulund,** postmester, f.16.9.31. Indtrådt 1.9.48, fagp. 76.51, ass. 1.9.53, fagp.II 46.60, oass. 1.7.61, ktr. 1.11.66 (21), postmester i lr. 21 1.9.69 (Ålestrup).

204. **Jørgensen, Jørgen Arved,** kontrollør, f.17.10.31. Indtrådt 1.9.48, fagp. 77.51, ass. 1.9.53, fagp.II 44.59, oass. 1.11.61, kontrollør i Odense T. 1.11.66. (21)

205. **Schmidt, Astrid Nikoline,** kontrollør, f.13.9.31. Indtrådt 1.5.50, fagp. 104.53, ass. 1.5.55, fagp. II 56.60, oass. 1.12.61, kontrollør i Kbhavn (rtf.) 1.11.66. (21).

206. **Rugaard, Erling,** kontrollør, f.31.8.33. Indtrådt 1.9.49, fagp. 63.52, ass. 1.9.54, fagp.II 45.61 oass. 1.10.62, kontrollør i Esbjerg 1.11.66. (21)

207. **Kjær, Peter,** kontrollør, f.25.12.26. Indtrådt 1.9.45, fagp. 59.48, ass. 1.9.50, fagp.II 40.54, oass. 1.4.60, kontrollør i Kbhavn 1.12.66. (21)

208. **Krog, Tage Søren,** kontrollør, f.5.8.28. Indtrådt 1.9.45, fagp. 55.48, ass. 1.9.50, fagp.II 36.58, oass. 1.4.60, kontrollør i Kbhavn 1.12.66. (21)

209. **Jensen, Jens Sørensen,** kontrollør, f.22.12.26. Indtrådt 1.5.46, fagp. 73.49, ass. 1.5.51, fagp.II 37.55, oass. 1.6.61, kontrollør i Århus 1.12.66. (21)

210. **Christensen, Hans Aage Ferdinand,** kontrollør, f.25.9.29. Indtrådt 1.9.46, fagp. 63.49, ass. 1.9.51, fagp.II 46.57, oass. 1.6.61, kontrollør i Horsens 1.12.66. (21)

211. **Hansen, Finn Tanholdt,** kontrollør, f.29.10.31. Indtrådt 1.9.47, fagp. 76.50, ass. 1.11.52, fagp.II 43.59, oass. 1.7.61, kontrollør i Holstebro 1.12.66. (21)

SLÆGTSFORSKERNES BIBLIOTEK

(Ir. 20, 21 og 22)

212. **Andersen, Hans Henning,** kontrollør, f.27.9.26. Indtrådt som postbud 1.1.51, fagp. 91.55, ass. 1.5.56, fagp.II 51.60, oass. 1.4.61, kontrollør i Kbhavn 1.2.67. (21)

213. **Blom, Svend Erik,** postmester, f.11.6.29. Indtrådt 1.5.47, fagp. 80.50, ass. 1.5.52, fagp.II 54.58, oass. 1.6.61, postmester i Hasle 1.2.67. (21)

214. **Kromann, Thomas Peter,** kontrollør, f.28.5.30. Indtrådt 1.9.46, fagp. 60.49, ass. 1.9.51, fagp.II 43.57, oass. 1.4.61, ktr. i Silkeborg 1.3.67, ktr. i Kbhavn. 1.1.68 (20), ktr. i Ir. 21 1.3.70 (Kbhavn), kontrollør i Ir. 22 1.7.73 (Kbhavn).

215. **Arentoft, Arne Svend Aage,** kontrollør, f.2.9.25. Indtrådt 1.9.43, fagp. 58.46, ass. 1.9.48 (u.f.nr. 1.9.52-31.5.53) fagp.II 37.54, oass. 1.6.60, kontrollør i radioingeniørtjenesten 1.4.67. (21)

216. **Petersen, Mogens Helge,** kontrollør, f.2.2.27. Indtrådt 1.9.44, fagp. 52.47, ass. 1.9.49, fagp.II 38.60, oass. 1.9.60, kontrollør i Kbhavn 1.4.67. (21)

217. **Pedersen, Erik Verner,** kontrollør, f.21.4.29. Indtrådt 1.9.45, fagp. 64.48, ass. 1.1.51, fagp.II 40.57, oass. 1.9.60, ktr. i Kbhavn 1.4.67 (21), kontrollør i Ir. 22 1.9.73 (Kbhavn).

218. **Jensen, Christian Klæstrup,** kontrollør, f.1.8.29. Indtrådt 1.5.46, fagp. 69.49, ass. 1.5.51, fagp.II 41.56, oass. 1.12.60, kontrollør i Kbhavn 1.4.67. (21)

219. **Søgaard, Agner,** kontrollør, f.23.10.30. Indtrådt 1.9.47, fagp. 82.50, ass. 1.9.52 fagp.II 50.57, oass. 1.4.61, ktr. i Kbhavn (htg.) 1.4.67 (21), ktr. i Ir. 21 1.9.71 (kabelingeniørtjenesten) kontrollør i Ir. 22 1.5.75 (generaldirektoratet, 1. ekspeditionskontor).

220. **Kristensen, Olaf Nygaard,** kontrollør, f.16.8.30. Indtrådt 1.9.47, fagp. 75.50, ass. 1.9.52, fagp.II 49.59, oass. 1.4.61, kontrollør i Ålborg T. 1.4.67. (21)

221. **Hansen, Hans Gunnar,** kontrollør, f.14.8.30. Indtrådt 1.9.47, fagp. 68.50, ass. 1.9.52, fagp.II 42.57, oass. 1.4.61, kontrollør i Kolding T. 1.4.67. (21)

222. **Ros, Fritz Magnussen,** kontrollør, f.10.5.31. Indtrådt 1.9.47, fagp. 66.50, ass. 1.9.52, fagp.II 43.58, oass. 1.4.61, kontrollør i Århus T. 1.4.67. (21)

223. **Nielsen, Lilli Knudsen,** kontrollør, f.22.3.30. Indtrådt 1.9.46, fagp. 72.49, ass. 1.9.51, fagp. II 42.58, oass. 1.6.61, ktr. i Kbhavn (htg.) 1.4.67 (21), kontrollør i Ir. 21 1.9.71 (generaldirektoratet, 4. ekspeditionskontor).

224. **Jørgensen, Kurt Grønbæch,** kontrollør, f.20.3.28. Indtrådt 1.5.46, fagp. 61.49, ass. 1.5.51, fagp.II 38.59, oass. 1.6.61, ktr. i Kbhavn (htg.) 1.4.67 (20), ktr. i Ir. 21 1.2.71 (Kbhavn htg.), kontrollør i Ir. 21 1.6.75 (telegraflaboratoriet).

225. **Lamp, Willy Bodewaldt,** kontrollør, f.3.6.31. Indtrådt 1.5.48, fagp. 80.51, ass. 1.5.53, fagp.II 44.57, oass. 1.6.61, kontrollør i Kolding T. 1.4.67. (21)

226. **Nielsen, Karl Rueskov,** kontrollør, f.22.12.29. Indtrådt 1.9.48, fagp. 75.51, ass. 1.9.53, fagp.II 48.58, oass. 1.6.61, kontrollør i Randers 1.4.67. (21)

227. **Henriksen, Hans,** kontrollør, f.21.11.30. Indtrådt 1.5.48, fagp. 69.51, ass. 1.5.53, fagp.II 37.59, oass. 1.8.61, kontrollør i Grindsted 1.4.67. (21)

228. **Nielsen, Jens Kjærgaard,** kontrollør, f.14.4.30. Indtrådt 1.5.49, fagp. 86.52, ass. 1.5.54, fagp.II 49.60, oass. 1.11.61, kontrollør i Hjørring 1.4.67. (21)

229. **Lindholt, Svend Aage,** kontrollør, f.2.11.29. Indtrådt 1.9.48, fagp. 75.51, ass. 1.9.53, fagp.II 48.57, oass. 1.12.61, kontrollør i generaldirektoratet (revisionskontoret) 1.4.67. (21)

230. **Andersen, Leif Egelund,** kontrollør, f.20.11.32. Indtrådt 1.5.49, fagp. 79.52, ass. 1.5.54, fagp.II 57.61, oass. 1.12.61, ktr. i 1. ingeniør distrikt 1.4.67 (21), kontrollør i Ir. 22 1.4.71 (1. ingeniørdistrikt).

231. **Paulsen, Hans Christian,** kontrollør, f.29.10.32. Indtrådt 1.5.49, fagp. 80.52, ass. 1.5.54, fagp.II 53.61, oass. 1.4.62, ktr. i Århus 1.4.67 (21), kontrollør i Ir. 22 1.9.73 (Århus).

232. **Jensen, Leif Egon,** kontrollør, f.8.11.32. Indtrådt 1.9.49, fagp. 88.52, ass. 1.9.54, fagp.II 55.61, oass. 1.4.62, kontrollør i telegraflaboratoriet 1.4.67. (21)

233. **Hansen, Ove Bønnelykke,** kontrollør, f.14.11.30. Indtrådt 1.9.47, fagp. 65.50, ass. 1.9.52, fagp.II 47.58, oass. 1.6.62, kontrollør i Haslev 1.4.67. (21

234. **Basse, Jeppe,** kontrollør, f.3.7.27. Indtrådt 1.5.47, fagp. 72.50, ass. 1.5.52, fagp.II 44.57, oass. 1.4.61, kontrollør i Kbhavn 1.5.67. (21)

235. **Larsen, Knud Thomas,** kontrollør, f. 25.3.30. Indtrådt 1.9.47, fagp. 63.50, ass. 1.9.52, fagp.II 43 58, oass. 1.11.61, ktr. i Kbhavn (htg.) 1.5.67. (20), kontrollør i Ir. 21 1.10. 72 (Kbhavn htg.).

236. **Würtz, Bent Erik,** kontrollør, f. 16.7.31. Indtrådt 1.5.48, fagp. 76.51, ass. 1.5.53, fagp.II 51.59, oass. 1.11.61, ktr. i Kbhavn (htg.) 1.5.67 (21), ktr. i Ir. 22 1.1.71 (Kbhavn htg.), kontrollør i Ir. 22 1.6.75 (generaldirektoratet, 4. ekspeditionskontor).

237. **Nielsen, Jørgen Christian,** kontrollør, f.1.5.30. Indtrådt 1.9.48, fagp. 70.51, ass. 1.9.53, fagp.II 40.60, oass. 1.4.62, kontrollør i 2. ingeniørdistrikt (kontortjenesten) 1.5.67. (21)

238. **Kristiansen, Leif,** postforvalter, f.6.3.25. Indtrådt 1.9.44, fagp. 67.47, ass. 1.9.49, fagp.II 36.54, oass. 1.9.59, postforvalter ved Egå postekspedition (Århus) 1.6.67. (21)

239. **Olsen, Jens Kaj Christian,** kontrollør, f. 5.6.29. Indtrådt 1.9.46, fagp. 78.49, ass. 1.9.51, fagp.II 46.58, oass. 1.5.60, ktr. i Kbhavn 1.9.67 (20), kontrollør i Ir. 21 1.10.69 (Kbhavn).

240. **Thomsen, Thomas Erik,** kontrollør, f.19.2.27. Indtrådt 1.5.47, fagp. 68.50, ass. 1.5.52, fagp.II 36.56, oass. 1.7.61, kontrollør i Odense 1.9.67. (21)

241. **Andersen, Valborg,** kontrollør, f.7.1.31. Indtrådt 1.5.48, fagp. 70.51, ass. 1.5.53, fagp.II 47.59, oass. 1.4.62, kontrollør i Århus T. 1.9.67. (21)

242. **Olsson, Jørgen Wehage,** kontrollør, f.29.1.38. Indtrådt 1.9.54, fagp. 86.57, ass. 1.9.59, fagp.II 46.65, oass. 1.9.65, ktr. i Tórshavn 1.9.67. (21), kontrollør i Ir. 21 1.7.76 (Viborg).

243. **Nielsen, Karl Johan,** kontrollør, f.9.7.29. Indtrådt 1.5.48, fagp. 74.51, ass. 1.9.54, fagp.II 40.59, oass. 1.4.62, kontrollør i Århus 1.10.67. (22)

244. **Huus, Egon Valdemar,** kontrollør, f.12.4.28. Indtrådt 1.5.46, fagp. 67.49, ass. 1.5.51, fagp.II 36.57, oass. 1.12.60, ktr. i Kbhavn 1.11.67 (21), kontrollør i Ir. 22 1.4.75 (Kbhavn).

245. **Kaspersen, Hans Børge,** kontrollør, f.26.3.32. Indtrådt 1.9.49, fagp. 79.52, ass. 1.9.54, fagp.II 45.61, oass. 1.4.62, kontrollør ved Lyngby radiotelegrafkontor 1.1.68. (21).

246. **Jensen, Aksel Kjær,** kontrollør, f.9.1.32. Indtrådt 1.9.48, fagp. 68.51, ass 1.9.54, fagp.II 47.61, oass. 1.10.62, ktr. i Århus 1.1.68 (20), kontrollør i Ir. 21 1.12.69 (Århus).

247. **Hansen, Mogens,** kontrollør, f.21.1.31. Indtrådt 1.5.47, fagp. 76.50, ass. 1.5.52, fagp.II 42.61, oass. 1.12.61, kontrollør i Silkeborg 1.2.68. (21)

248. **Hamann, Børge,** kontrollør, f.28.9.28. Indtrådt 1.5.46, fagp. 65.49, ass. 1.5.51, fagp.II 36.57, oass. 1.4.61, kontrollør i Kbhavn 1.5.68. (21)

249. **Arvidsen, Helge,** kontrollør, f.6.11.30. Indtrådt 1.5.47, fagp. 77.50, ass. 1.5.52, fagp.II 43.59, oass. 1.6.61, kontrollør i Frederikshavn 1.5.68. (21)

250. **Lysgaard, Henning,** kontrollør, f.3.6.31. Indtrådt 1.9.47, fagp. 76.50, ass. 1.9.52, fagp.II 42.58, oass. 1.4.61, kontrollør i Haderslev 1.9.68. (21)

251. **Kofoed-Jensen, Christian Flemming,** kontrollør, f.27.2.29. Indtrådt 1.5.46, fagp. 54.49, ass. 1.5.51, fagp.II 36.59, oass. 1.6.61, kontrollør i Kbhavn 1.9.68. (21)

252. **Pedersen, Fritz Gram,** kontrollør, f.5.9.30. Indtrådt 1.5.48, fagp.63.51, ass. 1.5.53, fagp.II 48.60, oass. 1.12.61, kontrollør i Kolding T. 1.9.68. (21)

253. **Andersen, Viggo Bøegh,** kontrollør, f.11.10.31. Indtrådt 1.5.48, fagp. 63.51, ass. 1.5.53, fagp.II 49.60, oass. 1.12.61, kontrollør i Kbhavn 1.9.68. (21)

254. **Brosbøl, Svend Aage,** kontrollør, f.23.4.32. Indtrådt 1.5.48, fagp.63.51, ass. 1.5.53, fagp.II 46.60, oass.1.12.61, kontrollør i Holstebro 1.9.68. (20)

255. **Bøgeskov-Thomsen, Bent,** kontrollør, f.7.10.31. Indtrådt 1.9.48, fagp.68.51, ass. 1.9.53, fagp.II 47.61, oass. 1.4.62, ktr. i Århus 1.9.68. (20), kontrollør i Ir. 21 1.4.73 (Århus).

256. **Andersen, Carlo Dahl,** kontrollør, f.18.5.30. Indtrådt 1.9.49, fagp. 87.52, ass. 1.9.54, fagp.II 53.60, oass. 1.4.62, kontrollør i Kolding T. 1.9.68. (21)

257. **Broeng, Helge,** kontrollør, f.3.2.33. Indtrådt 1.9.49, fagp. 85.52, ass. 1.9.54, fagp.II 52.60, oass. 1.4.62, kontrollør i Kolding T. 1.9.68. (21)

SLÆGTSFORSKERNES BIBLIOTEK

(Ir. 20, 21 og 22)

258. **Hansen, Hans Erik,** kontrollør, f.25.9.31. Indtrådt 1.9.49, fagp. 82.52, ass. 1.9.54, fagp.II 45.60, oass. 1.4.62, ktr. i Åbenrå 1.9.68 (21), kontrollør i lr. 21 1.7.70 (Åbenrå T.).

259. **Nørregaard, Holger,** kontrollør, f.29.9.30. Indtrådt 1.9.49, fagp. 81.52, ass. 1.9.54, fagp.II 48.59, oass. 1.4.62, kontrollør i Rønne 1.9.68. (21)

260. **Andersen, Jens Kristian Glad,** kontrollør, f.19.6.32. Indtrådt 1.5.49, fagp. 72.52, ass. 1.5.54, fagp.II 40.61, oass. 1.4.62, kontrollør i Brønderslev 1.9.68. (21)

261. **Johansen, Bjarne Viktor,** kontrollør, f.13.9.31. Indtrådt 1.5.49, fagp. 70.52, ass. 1.5.54, fagp.II 40.61, oass. 1.4.62, kontrollør ved Blåvand radiotelegrafkontor 1.9.68. (21)

262. **Kruse, Karen Elise,** kontrollør, f.9.5.28. Indtrådt 1.5.48, fagp. 99.51, ass. 1.5.53, fagp.II 52.60, oass. 1.6.62, ktr. i Kbhavn 1.9.68 (21), kontrollør i lr. 21 1.4.74 (Holbæk).

263. **Nielsen, Bøje Richard,** kontrollør, f.16.6.32. Indtrådt 1.9.49, fagp. 83.52, ass. 1.9.54, fagp.II 54.60, oass. 1.6.62, ktr.i Kbhavn 1.9.68 (21), ktr. i lr. 21 1.4.71 (overpostmesterembedet), kontrollør i lr. 22 1.7.73 (overpostmesterembedet).

264. **Gade, Henning Emil Pedersen,** kontrollør, f.15.10.31. Indtrådt 1.9.48, fagp. 52.51, ass. 1.9.53, fagp.II 51.60, oass. 1.6.62, ktr. i Roskilde 1.9.68 (21), kontrollør i lr. 22 1.4.71 (1. overpostinspektorat, Roskilde)

265. **Sørensen, Erling Carlo,** kontrollør, f.1.11.32. Indtrådt 1.9.50, fagp. 81.53, ass. 1.9.55, fagp.II 47.60, oass. 1.10.62, kontrollør i 1. ingeniørdistrikt 1.9.68. (21)

266. **Jakobsen, Benny William,** kontrollør, f.3.4.33. Indtrådt 1.5.50, fagp. 69.53, ass. 1.5.55, fagp.II 45.62, oass. 1.11.62, kontrollør i generaldirektoratet (2. teknisk kontor) 1.9.68. (21)

267. **Andersen, Gunnar,** kontrollør, f.9.7.34. Indtrådt 1.9.50, fagp. 68.53, ass. 1.9.55, fagp.II 52.61, oass. 1.11.62, ktr. i gdir. 1.9.68 (21), kontrollør i lr. 22 1.4.71 (generaldirektoratet, lønningsanvisningskontoret)

268. **Jørgensen, Carlo Mogens,** kontrollør, f.14.2.28. Indtrådt som postbud 1.8.52, fagp. 86.59, ass. 1.5.60, fagp.II 53.62, oass. 1.4.63, ktr. i Kbhavn 1.9.68 (20), kontrollør i lr. 21 1.4.71 (Kbhavn).

269. **Skovmand, Jens Mouritsen,** kontrollør, f.18.6.31. Indtrådt 1.5.48, fagp. 59.51, ass. 1.5.53, fagp.II 45.59, oass. 1.7.63, kontrollør i Grenå 1.9.68. (21)

270. **Hansen, Bent Rasmus,** kontrollør, f.5.9.35. Indtrådt 1.9.52, fagp. 88.55, ass. 1.9.57, fagp.II 57.62, oass. 1.11.63, kontrollør i Odder 1.9.68. (21)

271. **Sørensen, Hans Ulrik Nygaard,** kontrollør, f.16.6.32. Indtrådt 1.9.49, fagp. 76.52, ass. 1.9.54, fagp.II 49.63, oass. 1.4.64, ktr. i postgirokontoret 1.9.68 (21), kontrollør i lr. 22 1.10.72 (postgirokontoret).

272. **Horn-Jensen, Henrik,** kontrollør, f. 29.5.27. Indtrådt 1.9.45, fagp. 57.49, ass. 1.5.51, fagp.II 38.55, oass. 1.6.61, ktr. i Kbhavn 1.10.68 (21), kontrollør i lr. 22 1.4.71 (Kbhavn).

273. **Vestergaard, Knud Ove,** kontrollør, f. 6.1.28. Indtrådt 1.9.46, fagp. 55.49, ass. 1.9.51, fagp. II 38.60, oass. 1.6.61, kontrollør i Kbhavn 1.10.68. (21)

274. **Pedersen, Henning,** kontrollør, f. 14.2.32. Indtrådt 1.9.49, fagp. 93.52, ass. 1.9.54, fagp. II 55.60, oass. 1.12.61, kontrollør i Ålborg T. 1.10.68. (21)

275. **Pedersen, Anker Peder,** kontrollør, f. 8.12.31. Indtrådt 1.5.50, fagp. 85.53, ass. 1.5.55, fagp.II 51.62, oass. 1.10.62, ktr. i Kbhavn (rtf.) 1.10.68 (20), kontrollør i lr. 21 1.4.71 (Kbhavn rtf.).

276. **Ry, Viggo,** kontrollør, f. 20.10.33. Indtrådt 1.5.50, fagp. 73.53, ass. 1.5.55, fagp.II 51.61, oass. 1.10.62, ktr. i Kbhavn 1.10.68 (20), kontrollør i lr. 21 1.10.69 (Kbhavn).

277. **Christiansen, Mogens,** kontrollør, f. 14.7.32. Indtrådt 1.9.49, fagp. 61.52, ass. 1.9.54, fagp.II 42.62, oass. 1.4.63, ktr. i Kbhavn (htg.) 1.10.68 (20), ktr. i lr. 21 1.4.71 (gdir.), kontrollør i lr. 21 1.12.75 (Kbhavn rtf. (afl.)).

278. **Hansen, Kaj Simon,** kontrollør, f. 5.9.19. Indtrådt 1.9.37, fagp. 80.40, ass. 1.10.43 (u.f.nr. 1.2.-30.6.44), fagp.II 39.50, oass. 1.9.54, kontrollør i Næstved 1.12.68. (21)

279. **Soltau, Erik Bengt Thorup,** kontrollør, f. 10.12.26. Indtrådt 1.5.46, fagp. 54.49, ass. 1.6.51, fagp.II 42.57, oass. 1.6.61, ktr. i postgirokontoret 1.12.68 (21), ktr. i lr. 22 1.11.71 (postgirokontoret) kontrollør i lr. 21 1.9.75 (generaldirektoratet, økonomikontoret).

280. **Sønder, Nils-Ole,** kontrollør, f. 9.11.27. Indtrådt 1.9.46, fagp. 60.49, ass. 1.9.51, fagp.II 41.57, oass. 1.6.61, ktr. i Kbhavn 1.12.68 (20), kontrollør i lr. 21 1.12.72 (Kbhavn).

281. **Hylle, Arne Robert,** kontrollør, f. 12.10.30. Indtrådt 1.9.47, fagp. 62.50, ass. 1.9.52, fagp.II 37.58, oass. 1.6.62, ktr. i Ålborg 1.12.68 (20), kontrollør i lr. 21 1.4.70 (Ålborg).

232. **Ryberg, Børge,** kontrollør, f. 25.11.32. Indtrådt 1.9.49, fagp. 61.52, ass. 1.9.54, fagp.II 41.60, oass. 1.11.62, ktr. i Århus 1.2.69 (20), kontrollør i lr. 21. 1.11.74 (Århus).

283. **Hansen, Willy Dennis,** kontrollør, f. 9.11.34. Indtrådt 1.5.51, fagp. 89.54, ass. 1.5.56, fagp.II 55.61, oass. 1.11.62, kontrollør i generaldirektoratet (4. ekspeditionskontor) 1.2.69. (21)

284. **Ommen, Theodor Antonius Nyholm,** postforvalter, f. 3.6.25. Indtrådt 1.9.44, fagp. 70.47, ass. 1.9.49, fagp.II 36.56, oass. 1.9.60, postforvalter ved postekspedition Århus 4 1.4.69. (21)

285. **Petersen, Karl Ingvar Louis,** kontrollør, f. 28.2.31. Indtrådt 1.9.47, fagp. 68.50, ass. 1.9.52, fagp.II 40.58, oass. 1.6.61, kontrollør i Kbhavn 1.4.69. (21)

286. **Jensen, Frits Emil,** kontrollør, f. 1.1.28. Indtrådt 1.9.45, fagp. 62.48, ass. 1.9.51, fagp.II 36.57, oass. 1.10.61, ktr. i Herning 1.4.69 (20), kontrollør i lr. 21 1.5.70 (Herning).

287. **Lassen, Hans Erik,** kontrollør, f. 22.8.31. Indtrådt 1.9.47. fagp. 55.50, ass. 1.9.52, fagp.II 41.59, oass. 1.11.61, kontrollør i Kbhavn 1.4.69. (21)

288. **Sørensen, Kai Aage,** kontrollør, f. 28.6.31. Indtrådt 1.9.48, fagp. 71.51, ass. 1.9.53, fagp.II 44.60, oass. 1.12.61, ktr. i Køge 1.4.69 (20), kontrollør i lr. 21 1.11.70 (Kbhavn).

289. **Pedersen, Ib,** kontrollør, f. 23.1.30. Indtrådt 1.5.48, fagp. 60.51, ass. 1.6.53, fagp.II 38.60, oass. 1.12.61, kontrollør i Ålborg T. 1.4.69. (21)

290. **Jeppesen, Egon Skovgaard,** kontrollør, f. 20.5.33. Indtrådt 1.9.49, fagp. 76.52, ass. 1.9.54, fagp.II 44.61, oass. 1.4.62, kontrollør i Odense T. 1.4.69. (21)

291. **Smidt, Bent,** kontrollør, f. 10.12.30. Indtrådt 1.9.47, fagp. 60.50, ass. 1.9.52, fagp.II 44.58, oass. 1.6.62, kontrollør i Horsens 1.4.69. (20)

292. **Nielsen, Holger,** kontrollør, f. 10.11.31. Indtrådt 1.9.49, fagp. 75.52, ass. 1.9.54, fagp.II 51.61, oass. 1.6.62, kontrollør i Århus T. 1.4.69. (21)

293. **Nielsen, Børge Johannes,** kontrollør, f. 8.6.31. Indtrådt 1.5.50, fagp. 78.53, ass. 1.5.55, fagp.II 58.61, oass. 1.10.62, ktr. i Kolding 1.4.69 (20), kontrollør i lr. 21 1.10.72 (Kolding).

294. **Pedersen, Johannes,** kontrollør, f. 14.10.33. Indtrådt 1.5.50, fagp. 78.53, ass. 1.5.55, fagp.II 49.62, oass. 1.10.62, kontrollør i Odense T. 1.4.69. (21)

295. **Jensen-Agerkilde, Henning,** kontrollør, f. 15.10.32. Indtrådt 1.9.50, fagp. 73.53, ass. 1.9.55, fagp.II 40.62, oass. 1.11.62, ktr. i Kbhavn (rtf.) 1.4.69 (20), kontrollør i lr. 21 1.4.71 (Kbhavn rtf.).

296. **Sørensen, Knud,** kontrollør, f. 23.6.31. Indtrådt 1.5.49, fagp. 67.52, ass. 1.5.54, fagp.II 37.61, oass. 1.12.62, ktr. i Åbenrå 1.4.69 (21), kontrollør i lr. 21 1.7.70 (Åbenrå T.).

297. **Larsen, Kaj Gert,** kontrollør, f. 22.8.35. Indtrådt 1.9.51, fagp. 86.54, ass. 1.9.56, fagp.II 53.62, oass. 1.7.63, kontrollør i Kalundborg 1.4.69. (21)

298. **Madsen, Flemming Vagn,** kontrollør, f. 17.3.33. Indtrådt 1.5.49, fagp. 84.52, ass. 1.5.54, fagp.II 47.61, oass. 1.9.63, ktr. i Hørsholm 1.4.69 (20), kontrollør i lr.21 1.4.73 (Hørsholm)

299. **Jensen, Erling Leif,** kontrollør, f. 4.11.34. Indtrådt 1.9.51, fagp. 88.54, ass. 1.9.56, fagp.II 44.62, oass. 1.11.63, kontrollør i telegraflaboratoriet 1.4.69. (21)

300. **Brøndsholm, Henri,** kontrollør, f. 27.12.33. Indtrådt 1.5.51, fagp. 78.54, ass. 1.5.56, fagp.II 50.63, oass. 1.11.63, kontrollør i generaldirektoratet (2. teknisk kontor) 1.4.69. (21)

301. **Mortensen, Mogens Palle,** kontrollør, f. 15.10.35. Indtrådt 1.9.52, fagp. 98.55, ass. 1.9.57, fagp.II 65.63, oass. 1.4.64, kontrollør i generaldirektoratet (4. ekspeditionskontor) 1.4.69. (21)

302. **Horne, Willy,** kontrollør, f. 9.7.36. Indtrådt 16.5.53, fagp. 69.56, ass. 1.6.58, fagp.II 44.63, oass. 1.4.64, ktr. i Struer 1.4.69 (20), kontrollør i lr. 21 1.4.71 (Struer).

SLÆGTSFORSKERNES BIBLIOTEK

(lr. 20, 21 og 22)

303. **Hansen, Per Werner,** kontrollør, f. 16.1.36. Indtrådt 1.9.52, fagp. 88.55, ass. 1.9.57, fagp.II 59.63, oass. 1.9.64, ktr. i Vojens 1.4.69 (20), ktr. i lr. 21 1.1.71 (2. overpostinspektorat), kontrollør i lr. 22 1.11.71 (2. overpostinspektorat).

304. **Jensen, Erik Koudal,** kontrollør, f. 27.9.36. Indtrådt 1.9.53, fagp. 93.56, ass. 1.9.58, fagp.II 65.64, oass. 1.9.64, kontrollør i Vejle 1.4.69. (20)

305. **Lisby, Bent,** kontrollør, f. 23.5.35. Indtrådt 1.9.52, fagp. 66.55, ass. 1.9.57, fagp. II 62.64, oass. 1.9.64, ktr. i Skjern 1.4.69 (20), kontrollør i lr. 21 1.4.70 (Herning).

306. **Hansen, Erik,** kontrollør, f. 14.8.35. Indtrådt 1.9.52, fagp. 78.55, ass. 1.9.57, fagp.II 51.65, oass. 1.9.65, ktr. i Kbhavn (rtf.) 1.4.69 (21), kontrollør i lr. 21 1.3.70 (generaldirektoratet, 4. ekspeditionskontor).

307. **Vinther, Niels Kjær Johannes,** kontrollør, f.1.12.30. Indtrådt 1.9.48, fagp. 73.51, ass. 1.9.53, fagp.II 40.59, oass. 1.4.62 (u.f.nr. 1.10.67-30.4.68), ktr. i Kbhavn (htg.) 1.10.68 (20) (tjf.u.l. 1.10.71-31.5.72), kontrollør i lr. 21 1.10.72 (Kbhavn htg.).

308. **Sørensen, Gunner Ditlev,** postmester, f. 15.6.28. Indtrådt 1.9.45, fagp. 61.48, ass. 1.9.50, fagp.II 41.56, oass. 1.6.61, postmester ved indleveringspostkontor 32 1.6.69. (21)

309. **Bahlke, Johan Kristian,** kontrollør, f. 6.4.35. Indtrådt 1.9.52, fagp. 90.55, ass. 1.9.57, fagp.II 57.62, oass. 1.9.63, ktr. i 4. overpostinspektorat 1.6.69. (21), kontrollør i lr. 22 1.7.74 (4. overpostinspektorat).

310. **Larsen, Kaj Otto,** kontrollør, f. 8.8.32. Indtrådt 1.5.50, fagp. 63.53, ass. 1.5.55, fagp.II 43.62, oass. 1.11.63, ktr. i Kbhavn (htg.) 1.6.69 (20), ktr. i lr. 21 1.10.71 (Roskilde), ktr. i lr. 21 10.5.73 (Kbhavn htg.), kontrollør i lr. 21 1.6.75 (generaldirektoratet, 2. teknisk kontor).

311. **Møller, Irving,** kontrollør, f. 29.8.33. Indtrådt 1.9.52, fagp. 82.55, ass. 1.9.57, fagp.II 57.62, oass. 1.4.64, kontrollør i generaldirektoratet (3. teknisk kontor) 1.6.69. (21)

312. **Jensen, Egon Willy Søndergaard,** kontrollør, f. 24.8.34. Indtrådt 1.5.51, fagp. 79.54, ass. 1.11.57, fagp.II 43.63, oass. 1.6.64, kontrollør i Esbjerg (forstærkerstationen i Måde) 1.6.69. (21)

313. **Møller, Eivind Pedersen,** kontrollør, f. 3.8.36. Indtrådt 16.5.53, fagp. 81.56, ass. 1.6.58, fagp.II 54.63, oass. 1.6.64, kontrollør i generaldirektoratet (5. ekspeditionskontor) 1.6.69. (21)

314. **Pedersen, Bent Villy,** kontrollør, f.21.12.37. Indtrådt 1.9.55, fagp. 102.58, ass. 1.9.60, fagp.II 66.64, oass. 1.11.64, ktr. i 3. postinspektorat 1.6.69 (21), kontrollør i lr. 22 1.11.71 (3. overpostinspektorat).

315. **Christensen, Leif,** kontrollør, f. 30.1.39. Indtrådt 1.9.56, fagp. 89.59, ass. 1.9.61, fagp.II 61.66, oass. 1.2.67, kontrollør i generaldirektoratet (1. teknisk kontor) 1.6.69. (21)

316. **Andersen, Ejner Holtegaard,** kontrollør, f.5.7.27. Indtrådt som postbud 1.11.51, fagp. 85.55, ass. 1.5.56, fagp.II 40.60, oass. 1.2.62, ktr. 1.7.69 (21), postmester 1.6.72 (21), kontrollør i lr. 21 1.8.76 (Ålborg).

317. **Kristensen, Verner Marinus,** kontrollør, f. 15.4.34. Indtrådt 1.5.51, fagp. 76.54, ass. 1.5.56, fagp.II 49.62, oass. 1.12.62, kontrollør i Århus 1.7.69. (20)

318. **Ganer, Christian Pagaard,** kontrollør, f. 16.11.32. Indtrådt 1.9.52, fagp. 89.55, ass. 1.9.57, fagp.II 56.63, oass. 1.4.64, ktr. i postgirokontoret 1.7.69 (20), kontrollør i lr. 21 1.4.73 (postgirokontoret).

319. **Rasmussen, Bering Højgaard,** kontrollør, f. 1.9.35. Indtrådt 1.9.52, fagp. 80.55, ass. 1.9.57, fagp.II 42.64, oass. 1.10.64, kontrollør ved Lyngby radiotelegrafkontor 1.7.69. (21)

320. **Jensen, Jens Johannes,** kontrollør, f. 28.7.35. Indtrådt 1.9.52, fagp. 82.55, ass. 1.9.57, fagp.II 56.64, oass. 1.3.65, ktr. i Randers 1.7.69 (20), kontrollør i lr. 21 1.4.71 (Randers).

321. **Søgaard, Peder Christian,** kontrollør, f. 14.7. 32. Indtrådt 1.9.48, fagp. 70.51, ass. 1.9.53, fagp.II 37.60, oass. 1.6.62, ktr. i lr. 20 1.9.69 (Fredericia), kontrollør i lr. 21 1.9.73 (Fredericia).

322. **Nissum, Per,** postforvalter, f. 7.1.33. Indtrådt 1.9.51, fagp. 78.54, ass. 1.9.56, fagp.II 50.62, oass. 1.9.63, postforvalter i lr. 21 1.9.69 (postekspedition Århus 3), postforvalter i lr. 22 1.9.71 (Åbyhøj postekspedition (Århus)).

323. **Birkebæk, Tony Skovgaard,** kontrollør, f. 13.3.37. Indtrådt 1.9.53, fagp. 85.56, ass. 1.9.58, fagp.II 57.63, oass. 1.11.64, ktr. i lr. 21 1.9.69 (Birkerød), kontrollør i lr. 22 1.10.71 (Rønne).

324. **Dalgaard, Hans,** kontrollør, f. 19.6.29. Indtrådt 1.9.46, fagp. 66.49, ass. 1.9.51, fagp.II 41.58, oass. 1.6.61, kontrollør i lr. 20 1.10.69 (Kbhavn).

325. **Olsen, Leif,** kontrollør, f. 24.12.29. Indtrådt 1.9.47, fagp. 72.50, ass. 1.9.52, fagp.II 41.58, oass. 1.6.61, ktr. i lr. 20 1.10.69 (Kbhavn), kontrollør i lr. 21 1.4.71 (Kbhavn).

326. **Christensen, Leif,** kontrollør, f. 16.5.30. Indtrådt 1.5.47, fagp. 63.50, ass. 1.5.52, fagp. II 43.59, oass. 1.6.61, ktr. i lr. 20 1.10.69 (Kbhavn), ktr. i lr. 21 1.6.72 (Kbhavn), kontrollør i lr. 22 1.11.74 (Kbhavn).

327. **Petersen, Conny Fuglsang,** kontrollør, f. 8.5.32. Indtrådt 1.9.48, fagp. 59.51, ass. 1.9.53, fagp.II 42.59, oass. 1.9.62, kontrollør i lr. 21 1.10.69 (Skive).

328. **Kvist, Vagn Aage Andersen,** kontrollør, f.11.6.30. Indtrådt 1.5.47, fagp. 58.50, ass. 1.5.52, fagp.II 36.58, oass. 1.6.61, ktr. i lr. 20 1.11.69 (Kbhavn), kontrollør i lr. 21 1.9.71 (Kbhavn).

329. **Hansen, Holger,** postforvalter, f.8.9.25. Indtrådt 1.9.43, fagp. 63.46, ass. 1.9.48, fagp.II 36.56, oass. 1.12.58, postforvalter i lr. 21 1.12.69 (postekspedition Odense 2).

330. **Holmsgaard, Knud Erik,** kontrollør, f.20.6.31. Indtrådt 1.5.48, fagp. 72.51, ass. 1.5.53, fagp.II 37.59, oass. 1.9.61, kontrollør i lr. 21 1.12.69 (jernbanepostkontor 1 (kontortjenesten)).

331. **Jensen, Per Hedegaard,** kontrollør, f.30.4.30. Indtrådt 1.5.47, fagp. 90.50, ass. 1.5.52, fagp.II 45.57, oass. 1.4.62, kontrollør i lr. 20 1.12.69 (Hillerød).

332. **Lørup, Kaj Børge,** kontrollør, f.30.12.31. Indtrådt 1.9.49, fagp. 77.52, ass 1.9.54, fagp. II 53.60, oass. 1.4.62, kontrollør i lr. 21 1.12.69 (Kbhavn htg.).

333. **Broeng, Christa,** postforvalter, f.7.4.31. Indtrådt 1.9.47. fagp. 96.50, ass. 1.9.52, fagp.II 52.62, oass. 1.9.63, postforvalter i lr. 21 1.12.69 (postekspedition Ålborg 1).

334. **Have,Børge,** kontrollør, f.1.9.31. Indtrådt 1.9.48, fagp. 52.51, ass. 1.9.53, fagp.II 36.61, oass. 1.9.62, ktr. i lr. 20 1.2.70 (Ålborg), kontrollør i lr. 21 1.2.71 (Ålborg).

335. **Simonsen, Arne Emil Ellegaard,** kontrollør, f.15.7.33. Indtrådt 1.9.50, fagp. 78.53, ass. 1.9.55, fagp.II 53.62, oass. 1.7.63, kontrollør i lr. 20 1.2.70 (Århus).

336. **Olsen,Gunnar Kleinitz,** kontrollør, f.3.3.32. Indtrådt 1.5.49, fagp. 73.52, ass. 1.5.54, fagp.II 52.61, oass. 1.11.63. kontrollør i lr. 21 1.2.70 (Vordingborg).

337. **Fisker, Knud Larsen,** kontrollør, f.13.6.32. Indtrådt 1.9.49, fagp. 63.52, ass. 1.9.54, fagp.II 47.61, oass. 1.4.64, kontrollør i lr. 21 1.2.70 (Odense).

338. **Hansen, Evald Børge,** kontrollør, f. 13.12.31. Indtrådt 1.5.48, fagp. 68.51, ass. 1.5.53, fagp.II 36.59, oass. 1.12.62, kontrollør i lr. 21 1.3.70 (Stege).

339. **Bentsen, Aage Marius,** kontrollør, f.20.5.32. Indtrådt som postbud 1.12.57, fagp. 104.63, ass. 1.4.64, fagp.II 55.66, oass. 1.9.67, ktr. i lr. 21 1.3.70 (Kbhavn), kontrollør i lr. 22 1.4.73 (Kbhavn).

340. **Flarup, Knud Rosenørn,** postmester, f.13.8.19. Indtrådt 1.9.36, fagp. 77.39, ass. 1.9.43, fagp.II 53.49, oass. 1.4.53, postmester ved indleveringspostkontor 44 1.4.54 (19), postmester i lr. 21 1.4.70 (indleveringspostkontor 44).

341. **Hagner, Karl Villy,** postforvalter, f.8.6.12. Indtrådt 1.9.30, fagp. 80.33, ass. 1.9.36, oass. 1.11.58, postforvalter ved postekspedition Silkeborg 1 1.9.63 (19), postforvalter i lr. 21 1.4.70 (postekspedition Silkeborg 1).

342. **Nielsen, Johannes Alf Nyvang,** postmester, f.26.6.16. Indtrådt 1.9.32, fagp. 57.35, ass. 1.7.40,oass. 1.11.58, postmester ved indleveringspostkontor 51 1.11.66 (19), postmester i lr. 21 1.4.70 (indleveringspostkontor 51).

343. **Bonde, Jens Christian,** postmester, f.15.2.08. Indtrådt som postbud 1.11.32, fagp. 73.38, ass. 1.5.39, oass. 1.11.58, postmester ved indleveringspostkontor 45 1.11.66 (19), postmester i lr. 21 1.4.70 (indleveringspostkontor 45).

SLÆGTSFORSKERNES BIBLIOTEK

(Ir. 20, 21 og 22)

344. **Pedersen, Jørgen Frederik,** postmester, f.25.12.28. Indtrådt 1.5.46, fagp 73.49, ass. 1.5.51, fagp.II 44.56, oass. 1.4.60, postmester ved indleveringspostkontor 33 1.1.67 (19), postmester i Ir. 21 1.4.70 (indleveringspostkontor 33).

345. **Jensen, Hans Vrønding,** kontrollør, f.21.10.28. Indtrådt 1.9.46. fagp. 53.49, ass. 1.9.51, fagp.II 37.58, oass. 1.9.61, kontrollør i Ir. 20 1.4.70 (Kbhavn).

346. **Christoffersen, Leif Erik,** postforvalter, f.13.3.30. Indtrådt 1.5.47, fagp. 60.50, ass. 1.5.52, fagp.II 37.60, oass. 1.2.62, postforvalter ved postekspedition Ålborg 5 1.9.62 (19), postforvalter i Ir. 21 1.4.70 (postekspedition Ålborg 5).

347. **Jensen, Knud Erik,** kontrollør, f.30.3.32, Indtrådt 1.5.49, fagp. 72.52, ass. 1.5.54, fagp.II 48.61, oass. 1.6.62, kontrollør i Ir. 21 1.4.70 (Kbhavn).

348. **Paulsen, Svend Christian,** kontrollør, f.1.8.38. Indtrådt 1.9.54, fagp. 90.57, ass. 1.9.59, fagp.II 57.65, oass. 1.9.65, kontrollør i Ir. 21 1.4.70 (Kbhavn rtf.).

349. **Jensen, John Quistgaard,** postforvalter, f.9.1.36. Indtrådt 1.9.53, fagp. 86.56, ass. 1.9.58, fagp.II 44.63, oass. 1.6.66, postforvalter ved postekspeditionen Esbjerg 2 1.7.66 (19), postforvalter i Ir. 21 1.4.70 (postekspedition Esbjerg 2).

350. **Møller, Bent,** kontrollør, f.5.5.39. Indtrådt 1.5.56, fagp. 100.59, ass. 1.5.61, fagp.II 67.65, oass. 1.6.66, ktr. i Ir. 21 1.4.70 (gdir.), kontrollør i Ir. 22 1.11.71 (1. overpostinspektorat).

351. **Rasmussen, Benthe Christine,** kontrollør, f.22.4.30. Indtrådt 1.9.46, fagp. 80.49, ass. 1.9.51, fagp.II 54.62, oass. 1.9.62, kontrollør i Ir. 21 1.5.70 (Haderslev).

352. **Sørensen, Jørgen Anker,** kontrollør, f.5.6.32. Indtrådt 1.5.49, fagp. 67.52, ass. 1.5.54, fagp.II 43.61, oass. 1.10.62, kontrollør i Ir. 21 1.5.70 (Kbhavn).

353. **Jæger, Villy Erik,** kontrollør, f.1.2.36. Indtrådt 1.9.52, fagp. 70.55, ass. 1.4.58, fagp.II 55.63, oass. 1.4.64, ktr. i Ir. 20 1.5.70 (Esbjerg), kontrollør i Ir. 21 1.10.74 (Esbjerg).

354. **Dahm, Jytte Stockholm,** kontrollør, f.2.10.31. Indtrådt 1.5.48, fagp. 66.51, ass. 1.5.53, fagp.II 52.64, oass. 1.6.64, ktr. i Ir. 20 1.5.70 (Ålborg), kontrollør i Ir. 21 1.4.72 (Ålborg).

355. **Dybdahl, Poul,** kontrollør, f.27.8.36. Indtrådt 1.9.53, fagp. 72.56, ass. 1.9.58, fagp.II 43.63, oass. 1.9.65, ktr. i Ir. 20 1.5.70 (Skjern), kontrollør i Ir. 21 1.4.73 (Skjern).

356. **Hansen, Ernst Ruben,** kontrollør, f.17.3.32. Indtrådt 1.9.48, fagp. 65.51, ass. 1.9.53, fagp.II 41.62, oass. 1.4.63, kontrollør i Ir. 20 1.7.70 (Herning).

357. **Nonboe, Kurt Flemming,** kontrollør, f.22.7.35. Indtrådt 1.9.52, fagp. 71.55, ass. 1.9.57, fagp.II 50.63, oass. 1.4.64, kontrollør i Ir. 21 1.7.70 (Nykøbing Fl.).

358. **Dalsgaard, Ib,** kontrollør, f.27.4.36. Indtrådt 16.5.53, fagp. 88.56, ass. 1.6.58, fagp.II 51.63, oass. 1.6.64, kontrollør i Ir. 21 1.7.70 (radioingeniørtjenesten).

359. **Jensen, Kaj Kondrup,** kontrollør, f.15.3.37. Indtrådt 1.9.53, fagp. 84.56, ass. 1.9.58, fagp.II 47.64, oass. 1.2.65, kontrollør i Ir. 21 1.7.70 (radioingeniørtjenesten).

360. **Hansen, Helge Helmuth,** kontrollør, f.27.12.38. Indtrådt 1.5.56, fagp. 90.59, ass. 1.5.61, fagp.II 64.66, oass. 1.2.67, kontrollør i Ir. 21 1.9.70 (Sønderborg).

361. **Andersen, Kjeld,** kontrollør, f.22.7.30. Indtrådt 1.9.47, fagp. 56.50, ass. 1.9.52, fagp.II 43.58, oass. 1 9.61, ktr. i Ir. 21 1.11.70 (Kbhavn), kontrollør i Ir. 22 1.4.75 (Kbhavn).

362. **Iversen, Charles Wagner,** kontrollør, f.27.11.32. Indtrådt 1.9.49, fagp. 63.52, ass. 1.9.54, fagp.II 43.61, oass. 1.10.62, kontrollør i Ir. 21 1.11.70 (Kbhavn).

363. **Joensen, Jógvan,** kontrollør, f.24.11.31. Indtrådt 1.9.51, fagp. 84.54, ass. 1.9.56, fagp.II 36.61, oass. 1.1.65, ktr. i Ir. 20 1.11.70 (Odense), kontrollør i Ir. 21 1.2.74 (Odense).

364. **Thomsen, Henri Bernhard,** postforvalter, f.19.12.32. Indtrådt 1.9.50, fagp. 75.53, ass. 1.9.55, fagp.II 53.62, oass. 1.10.64, postforvalter i Ir. 21 1.12.70 (postekspedition Århus 6).

365. **Jakobsen, Poul Henrik,** kontrollør, f.15.9.36. Indtrådt 1.9.53, fagp. 69.56, ass. 1.9.58, fagp.II 50.64, oass. 1.2.65, kontrollør i Ir. 21 1.12.70 (Kbhavn).

366. **Raffnsøe, Anna Elisabeth,** kontrollør, f.12.6.32, Indtrådt 1.5.49, fagp. 72.52, ass. 1.5.54, fagp.II 42.61, oass. 1.6.62 (u.f.nr. 15.2.-14.6.66), kontrollør i Ir. 21 1.1.71 (postgirokontoret).

367. **Svendsen, Gunnar Lindstrøm,** kontrollør, f.19.11.30. Indtrådt som postbud 1.11.53, fagp. 82.59, ass. 1.5.60, fagp.II 48.62, oass. 1.6.64, ktr. i Ir. 21 1.1.71 (Kolding), kontrollør i Ir. 21 1.4.71 (2. overpostinspektorat, Kolding).

368. **Mortensen, Verner,** kontrollør, f.14.2.37. Indtrådt 1.9.53, fagp. 70.56, ass. 1.9.58, fagp.II 51.63, oass. 1.2.65, kontrollør i Ir. 21 1.1.71 (1. overpostinspektorat).

369. **Storm, Preben Lindgren,** kontrollør, f.11.2.38. Indtrådt 1.9.55, fagp. 98.58, ass. 1.9.60, fagp.II 66.65, oass. 1.9.65, kontrollør i Ir. 21 1.1.71 (generaldirektoratet, 4. ekspeditionskontor).

370. **Larsen, Finn Villy,** kontrollør, f.5.10.38. Indtrådt 1.5.56, fagp. 90.59, ass. 1.5.61, fagp.II 53.66, oass. 1.2.67, kontrollør i Ir. 21 1.1.71 (generaldirektoratet, 1. ekspeditionskontor).

371. **Christensen, Jørn,** kontrollør, f.7.5.33. Indtrådt 1.5.50, fagp. 71.53, ass. 1.5.55, fagp.II 45.62, oass. 1.6.64, kontrollør i Ir.21 1.2.71 (Sønderborg).

372. **Stubkjær, Bent,** kontrollør, f.30.6.38. Indtrådt 1.5.55, fagp. 92.58, ass. 1.5.60, fagp.II 58.65, oass. 1.9.65, ktr. i Ir. 21 1.2.71 (overpostmesterens kontor), kontrollør i Ir. 21 1.1.72 (postgirokontoret).

373. **Nielsen, Povl Møller,** kontrollør, f.14.4.40. Indtrådt 1.5.56, fagp. 99.59, ass. 1.5.61, fagp.II 59.65, oass. 1.6.66, ktr. i Ir. 20 1.2.71 (Vojens), kontrollør i Ir. 21 1.4.71 (Vojens).

374. **Knudsen, Jørgen,** kontrollør, f.18.3.32. Indtrådt 1.9.49, fagp. 65.52, ass. 1.9.54, fagp.II 44.62, oass. 1.4.63, ktr. i Ir. 21 1.3.71 (postgirokontoret), kontrollør i Ir. 21 1.12.75 (Kbhavn).

375. **Bøjesen, Valdemar Gregers,** kontrollør, f.16.11.34. Indtrådt 1.9.51, fagp. 59.54, ass. 1.9.56, fagp.II 51.63, oass. 1.4.64, kontrollør i Ir. 21 1.3.71 (Viborg).

376. **Hansen, Kristian Vilhelm,** kontrollør, f.16.9.29. Indtrådt 1.9.48, fagp. 64.51, ass. 1.9.53, fagp.II 37.59, oass. 1.10.62 (ude af post- og tgrafv. 1.8.64-31.7.65), ktr. i Ir. 20 1.3.71 (Kbhavn htg.), ktr. i Ir. 21 1.10.72 (Kbhavn htg.), kontrollør i Ir. 21 1.6.75 (kabelingeniørtjenesten).

377. **Jensen, Erik Vagner,** kontrollør, f.7.11.31. Indtrådt som postbud 1.4.56, fagp. 99.61, ass. 1.5.62, fagp.II 54.65, oass. 1.1.68, kontrollør i Ir. 20 1.3.71 (Ålborg).

378. **Sørensen, Eigil Dybro,** kontrollør, f.17.10.31. Indtrådt 1.5.49, fagp. 66.52, ass. 1.5.54, fagp.II 51.61, oass. 1.9.62, kontrollør i Ir. 20 1.4.71 (Bjerringbro).

379. **Sørensen, Aage,** kontrollør, f.13.2.34. Indtrådt 1.9.51, fagp. 66.54, ass. 1.9.56, fagp.II 45.64, oass. 1.2.65, kontrollør i Ir. 21 1.4.71 (Års).

380. **Hansen, Viggo Møller,** kontrollør, f.29.9.34. Indtrådt 1.9.51, fagp. 85.54, ass. 1.9.56, fagp.II 47.62, oass. 1.9.65, kontrollør i Ir. 20 1.4.71 (Padborg).

381. **Nielsen, Knud Gedsø,** kontrollør, f.10.9.37. Indtrådt 1.9.54, fagp. 82.57, ass. 1.9.59, fagp.II 47.65, oass. 1.9.65, kontrollør i Ir. 21 1.4.71 (telegrafiaboratoriet).

382. **Jensen, Grethe Johanne,** kontrollør, f.1.4.39. Indtrådt 1.9.55, fagp. 98.58, ass. 1.9.60, fagp.II 65.65, oass. 1.9.65, kontrollør i Ir. 21 1.4.71 (generaldirektoratet, 4. ekspeditionskontor).

383. **Gaarde, Carl Gustav,** kontrollør, f.9.3.32. Indtrådt 1.5.50, fagp. 65.53, ass. 1.5.55, fagp.II 39.62, oass. 1.5.66, kontrollør i Ir. 21 1.4.71 (Vejen).

384. **Jensen, Arne Østergaard,** kontrollør, f.30.3.38. Indtrådt 1.9.55, fagp. 88.58, ass. 1.9.60, fagp.II 52.65, oass. 1.6.66, kontrollør i Ir. 21 1.4.71 (2. ingeniørdistrikt (Kolding)).

385. **Møller, Bent Harding,** kontrollør, f.27.5.38. Indtrådt 1.5.55, fagp. 78.58, ass. 1.5.60, fagp.II 48.66, oass. 1.2.67, ktr. i Ir. 20 1.4.71 (Fjerritslev), kontrollør i Ir. 21 1.4.75 (Fjerritslev).

386. **Laursen, Benny Kirkegaard,** kontrollør, f.20.12.39. Indtrådt 1.5.56, fagp. 84.59, ass. 1.5.61, fagp.II 54.65, oass. 1.2.67, ktr. i Ir. 21 1.4.71 (generaldirektoratet, 1. ekspeditionskontor), kontrollør i Ir. 22 1.6.74 (generaldirektoratet, 2. ekspeditionskontor).

387. **Nielsen, Finn Evald Juul,** kontrollør, f.22.8.39. Indtrådt 1.9.55, fagp. 65.58, ass. 1.9.60, fagp.II 48.65, oass. 1.2.67, kontrollør i Ir. 21 1.4.71 (postgirokontoret).

388. **Andersen, Anders Schmidt,** kontrollør, f.1.12.38. Indtrådt 1.9.55, fagp. 67.58, ass. 1.10.60, fagp.II 50.66, oass. 1.7.67, kontrollør i Ir. 20 1.4.71 (Frederiksværk).

SLÆGTSFORSKERNES BIBLIOTEK

(Ir. 20, 21 og 22)

389. **Madsen, Robert Vannover,** kontrollør, f.28.6.34. Indtrådt 1.9.51, fagp. 63.54, ass. 1.9.56, fagp.II 43.62, oass. 1.9.67, kontrollør i lr. 20 1.4.71 (Bramming).

390. **Nielsen, Peter Møller,** kontrollør, f.10.8.39. Indtrådt 1.5.57, fagp. 94.60, ass. 1.5.62, fagp.II 54.66, oass. 1.9.67, kontrollør i lr. 21 1.4.71 (generaldirektoratet, 2. teknisk kontor).

391. **Terp, Niels Christensen,** kontrollør, f.23.3.39. Indtrådt 1.9.58, fagp. 100.61, ass. 1.9.63, fagp.II 64.67, oass. 1.7.68, ktr. i lr. 20 1.4.71 (gdir.), kontrollør i lr. 21 1.4.73 (generaldirektoratet, 3. ekspeditionskontor).

392. **Kristensen, Svend Aage,** kontrollør, f.2.8.35. Indtrådt som postbud 1.6.60, fagp. 87.64, ass. 1.4.65, fagp.II 50.67, oass. 1.7.68, ktr. i lr. 20 1.4.71 (gdir.), kontrollør i lr. 20 1.3.76 (Assens).

393. **Johansen, Ejnar Harry Thiemer,** kontrollør, f.31.12.34. Indtrådt som postbud 1.2.60, fagp. 87.66 ass. 1.4.67, fagp.II 50.68, oass. 1.4.69, ktr. i lr. 20 1.4.71 (Allerød), kontrollør i lr. 21 1.4.75 (Allerød).

394. **Würtz, Benny,** kontrollør, f.13.2.40. Indtrådt 1.9.57, fagp. 76.60, ass. 1.9.62, fagp.II 56.67, oass. 1.10.69, ktr. i lr. 20 1.4.71 (Assens), kontrollør i lr. 22 1.2.76 (Hobro).

395. **Larsen, Kjeld Pico,** kontrollør, f.6.6.42. Indtrådt 1.5.59, fagp. 78.62, ass. 1.5.64, fagp.II 55.68, oass. 1.10.69, kontrollør i lr. 21 1.4.71 (Kbhavn).

396. **Donnerborg, Knud Henning,** kontrollør, f.1.9.37. Indtrådt 1.9.56, fagp. 84.59, ass. 1.9.61, fagp.II 58.65, oass. 1.2.67, ktr. i lr. 20 1.3.71 (Ålborg), ktr. i lr. 21 1.4.71 (4. overpostinspektorat, Ålborg), ktr. i lr. 22 1.4.73 (4. overpostinspektorat, Ålborg), (tjf.u.l. 1.7.–31.8.74), kontrollør i lr. 22 1.9.74 (4. overpostinspektorat, Ålborg).

397. **Eskildsen, Ingolf Walther Tønning,** kontrollør, f.30.1.32. Indtrådt 1.5.48, fagp. 70.51, ass. 1.5.53, fagp.II 40.62, oass. 1.10.62, kontrollør i lr. 21 1.6.71 (Kbhavn).

398. **Martinussen, Edgar Mondrup,** kontrollør, f.31.12.32. Indtrådt 1.5.51, fagp. 77.54, ass. 1.5.56, fagp.II 40.62, oass. 1.9.63, kontrollør i lr. 21 1.6.71 (Kbhavn).

399. **Christensen, Frederik,** kontrollør, f.25.5.38. Indtrådt 1.9.55, fagp. 73.58, ass. 1.9.60, fagp.II 44.65, oass. 1.2.67, ktr. i lr. 21 1.6.71 (gdir.), kontrollør i lr. 22 1.4.75 (generaldirektoratet, 2. eksposditionskontor).

400. **Siig, Erhardt,** kontrollør, f.3.11.31. Indtrådt 1.9.48, fagp. 68.51, ass. 1.9.53, fagp.II 46.62, oass. 1.4.63, kontrollør i lr. 21 1.9.71 (Kbhavn).

401. **Hansen, Hugo Riis,** kontrollør, f.29.11.33. Indtrådt 1.9.50, fagp. 67.53, ass. 1.9.55, fagp.II 47.61, oass. 1.9.63, kontrollør i lr. 21 1.9.71 (Kbhavn).

402. **Ingemann, Kristian,** kontrollør, f.28.3.33. Indtrådt 1.9.50, fagp. 57.53, ass. 1.9.55, fagp.II 43.61, oass. 1.11.63, kontrollør i lr. 21 1.9.71 (Kbhavn).

403. **Jørgensen, Erik Gunnar,** kontrollør, f.26.3.37. Indtrådt 1.5.54, fagp. 96.57, ass. 1.5.59, fagp.II 54.64, oass. 1.9.64, kontrollør i lr. 21 1.9.71 (Roskilde).

404. **Kastberg, Børge,** kontrollør, f.2.9.36. Indtrådt 1.9.53, fagp. 55.56, ass. 1.9.58, fagp.II 40.64, oass. 1.2.65, kontrollør i lr. 21 1.9.71 (postgirokontoret).

405. **Jensen, Jens Oluf,** kontrollør, f.1.8.36. Indtrådt 1.9.53, fagp. 72.56, ass. 1.9.58, fagp.II 41.64, oass. 1.6.66, ktr. i lr. 20 1.9.71 (Køge), kontrollør i lr. 22 1.2.72 (Køge).

406. **Christensen, Jens Raunholt,** kontrollør, f.25.1.40. Indtrådt 1.9.57, fagp. 94.60, ass. 1.9.62, fagp.II 59.66, oass. 1.1.68, kontrollør i lr. 22 1.9.71 (generaldirektoratet, 5. eksposditionskontor).

407. **Christiansen, John Villy,** kontrollør, f.12.8.40. Indtrådt 1.9.56, fagp. 72.59, ass. 1.9.61, fagp.II 53.68, oass. 1.10.68, kontrollør i lr. 20 1.9.71 (Odense).

408. **Jensen, Gerth Krogh,** kontrollør, f.16.8.29. Indtrådt 1.5.46, fagp. 55.50, ass. 1.5.52, fagp.II 38.59, oass. 1.9.61, kontrollør i lr. 21 1.10.71 (Kbhavn).

409. **Nielsen, Else Feilberg,** kontrollør, f.16.6.32. Indtrådt 1.9.48, fagp. 73.51, ass. 1.9.53, fagp.II 41.61, oass. 1.4.62, kontrollør i lr. 21 1.10.71 (Kbhavn).

410. **Wølke, Erna Margrethe,** kontrollør, f.27.7.32. Indtrådt 1.9.48, fagp. 79.51, ass. 1.9.53, fagp.II 40.62, oass. 1.3.63, kontrollør i lr. 20 1.10.71 (Odense).

411. **Kusk, Henry Pedersen,** kontrollør, f.12.4.32. Indtrådt 1.9.48, fagp. 72.51, ass. 1.9.53, fagp.II 47.61, oass. 1.6.64, ktr. i lr. 20 1.10.71 (Randers), kontrollør i lr. 21 1.7.72 (Randers).

412. **Evans, Margit Elisabeth,** kontrollør, f.25.7.36. Indtrådt 1.9.52, fagp. 89.55, ass. 1.9.57 (u.f.nr. 1.8.59-31.1.60), oass. 1.6.64, kontrollør i lr. 21 1.10.71 (Kbhavn htg.).

413. **Rytter, Svend Nielsen,** kontrollør, f.18.7.37. Indtrådt 1.5.54, fagp. 83.57, ass. 1.5.59, fagp.II 42.65, oass. 1.9.65, kontrollør i lr.21 1.10.71 (Kbhavn htg.).

414. **Høy, Erling,** kontrollør, f. 6.10.38. Indtrådt 1.5.55, fagp. 92.58. ass. 1.5.60, fagp.II 50.65, oass. 1.9.65, ktr. i lr. 20 1.10.71 (postgirokontoret), ktr. i lr. 20 1.1.73 (gdir.), kontrollør i lr. 21 1.7.74 (generaldirektoratet, edb-sekretariatet).

415. **Majgaard, Vagn Erik,** kontrollør, f. 10.1.37. Indtrådt 1.5.54, fagp.65.57, ass. 1.5.59, fagp.II 41.65 oass. 1.9.65, ktr. i lr. 20 1.10.71 (postgirokontoret), kontrollør i lr. 22 1.4.73 (postgirokontoret).

416. **Iversen, Iver Vagn,** postforvalter, f.13.3.33. Indtrådt 1.9.51, fagp.63.54, ass. 1.9.56, fagp.II 38.62, oass. 1.6.66, postforvalter i lr. 21 1.10.71 (postekspedition Århus 3).

417. **Poulsen, Hanne Schmidt,** kontrollør, f.21.10.38. Indtrådt 1.5.55, fagp. 92.58, ass. 1.5.60, fagp.II 53.66, oass. 1.2.67, kontrollør i lr. 21 1.10.71 (generaldirektoratet, revisionskontoret).

418. **Skrydstrup, Bent Lund,** kontrollør, f.30.5.39. Indtrådt 1.5.56, fagp. 79.59, ass. 1.5.61, fagp.II 48.66, oass. 1.7.67, ktr. i lr. 20 1.10.71 (gdir.), kontrollør i lr. 21 1.4.73 (generaldirektoratet, edb-sekretariatet).

419. **Roed, Erik Leere,** kontrollør, f.27.6.39. Indtrådt 1.5.57, fagp. 92.60, ass. 1.5.62, fagp.II 53.66, oass. 1.9.67, ktr. i lr. 21 1.10.71 (kabelingeniørtjenesten), kontrollør i lr. 21 1.3.73 (generaldirektoratet, 4. ekspeditionskontor).

420. **Rasmussen, Lejf Torngaard,** kontrollør, f.4.2.43. Indtrådt 16.8.59, fagp. 110.62, ass. 1.9.64, fagp.II 64.67, oass. 1.7.68, ktr. i lr. 20 1.10.71 (gdir.), ktr. i lr. 21 1.4.73 (gdir.), kontrollør i lr. 22 1.8.75 (Frederikssund).

421. **Madsen, Thorkild,** kontrollør, f.25.5.41. Indtrådt 1.9.58, fagp. 75.61, ass. 1.9.63, fagp. II 50.68, oass. 1.4.69, ktr. i lr. 20 1.10.71 (gdir.), kontrollør i lr. 21 1.4.73 (generaldirektoratet, edb-sekretariatet).

422. **Kristiansen, Jørgen Henning,** kontrollør, f.13.12.33. Indtrådt 1.9.50, fagp. 55.53, ass. 1.9.55, fagp.II 38.62, oass. 1.11.63, kontrollør i lr. 21 1.11.71 (Kbhavn).

423. **Nielsen, Lars Jørgen,** kontrollør, f.22.12.33. Indtrådt 1.9.51, fagp. 79.54, ass. 1.9.56, fagp.II 53.62, oass. 1.11.63, ktr. i lr. 20 1.11.71 (Kbhavn), kontrollør i lr. 21 1.2.73 (Kbhavn).

424. **Thomsen, Verner Michael,** kontrollør, f.28.10.34. Indtrådt 1.9.51, fagp. 56.54, ass. 1.9.56, fagp.II 40.63, oass. 1.4.64, ktr. i lr. 20 1.11.71 (Kbhavn), kontrollør i lr. 21 1.9.73 (Kbhavn).

425. **Hansen, Erik Evald,** kontrollør, f.21.10.34. Indtrådt 1.9.52, fagp. 84.55, ass. 1.9.57, fagp.II 44.64, oass. 1.9.64, ktr. i lr. 21 1.11.71 (Birkerød), kontrollør i lr. 22 1.4.73 (Birkerød).

426. **Møller, Inger Stoklund,** kontrollør, f.9.5.38. Indtrådt 1.5.56, fagp. 73.59, ass. 1.5.61, fagp.II 53.66, oass. 1.2.67, kontrollør i lr. 21 1.12.71 (kabelingeniørtjenesten).

427. **Madsen, Jens Christen,** kontrollør, f.5.7.31. Indtrådt 1.5.49, fagp. 73.52, ass. 1.5.54, fagp.II 38.60, oass. 1.6.62, ktr. i lr. 20 1.1.72 (Kbhavn), kontrollør i lr. 21 1.9.73 (Kbhavn).

428. **Henriksen, Henrik,** kontrollør, f.17.12.34. Indtrådt 1.9.51, fagp. 69.54, ass. 1.9.56, fagp.II 37.62, oass. 1.4.64, kontrollør i lr. 21 1.1.72 (Kbhavn).

429. **Jensen, Sven Erik,** kontrollør, f.4.4.35. Indtrådt 1.9.52, fagp. 64.55, ass. 1.9.57, fagp.II 44.64, oass. 1.9.64, kontrollør i lr. 21 1.1.72 (Kbhavn).

430. **Jensen, Erik Vang,** kontrollør, f.9.6.38. Indtrådt 1.9.54, fagp. 79.57, ass. 1.9.59, fagp.II 55.64, oass. 1.5.65, kontrollør i lr. 21 1.1.72 (Odense).

431. **Ilsøe, Erik,** kontrollør, f.17.9.37. Indtrådt 1.9.54, fagp. 72.57, ass. 1.9.59, fagp.II 54.65, oass. 1.9.65, kontrollør i lr. 21 1.1.72 (3. overpostinspektorat).

SLÆGTSFORSKERNES BIBLIOTEK

(lr. 20, 21 og 22)

432. **Johannesen, Kai,** kontrollør, f.9.3.42. Indtrådt 1.5.58, fagp. 97.61, ass. 1.5.63, fagp.II 65.67, oass. 1.7.68, kontrollør i lr. 21 1.1.72 (generaldirektoratet, 1. ekspeditionskontor).

433. **Budde, Leif Olav,** kontrollør, f.18.8.40. Indtrådt 1.5.58, fagp. 82.61, ass. 1.5.63, fagp.II 61.66, oass. 1.10.68, kontrollør i lr. 21 1.1.72 (2. overpostinspektorat).

434. **Andersen, Hans Peter,** kontrollør, f.4.4.36. Indtrådt 1.5.54, fagp. 86.57, ass. 1.5.59, fagp.II 50.64, oass. 1.2.67, kontrollør i lr. 21 1.2.72 (Roskilde).

435. **Fruerlund, Orla,** kontrollør, f.10.5.44. Indtrådt 16.8.60, fagp. 87.63, ass. 1.9.65, fagp.II 65.69, oass. 1.3.70, ktr. i lr. 21 1.2.72 (opm.s kt.), kontrollør i lr. 22 1.6.75 (overpostmesterens kontor).

436. **Wiemann-Jensen, Axel,** kontrollør, f.4.3.34. Indtrådt 1.9.51, fagp. 60.54, ass. 1.9.56, fagp.II 40.62, oass. 1.4.64, kontrollør i lr. 21 1.3.72 (Kbhavn).

437. **Kristensen, Kaj Krarup,** kontrollør, f.24.2.37. Indtrådt 1.9.53, fagp. 73.56, ass. 1.9.58, fagp.II 40.64, oass. 1.7.67, kontrollør i lr. 20 1.3.72 (Køge).

438. **Birkedahl, Poul Erik,** kontrollør, f.15.2.35. Indtrådt 1.9.51, fagp. 61.54, ass. 1.9.56, fagp.II 56.63, oass. 1.11.64, kontrollør i lr. 21 1.4.72 (Slagelse).

439. **Thomsen, Svend Aage,** kontrollør, f.24.6.38. Indtrådt 1.9.56, fagp. 62.59, ass. 1.9.61, fagp.II 37.65, oass. 1.9.67, kontrollør i lr. 21 1.4.72 (Kbhavn R.).

440. **Hansen, Harry,** kontrollør, f.15.6.34. Indtrådt 1.9.52, fagp. 67.55, ass. 1.9.57, fagp.II 38.63, oass. 1.6.64, kontrollør i lr. 21 1.6.72 (Kbhavn).

441. **Henriksen, Hans,** kontrollør, f.26.12.38. Indtrådt 1.9.55, fagp. 76.58, ass. 1.9.60, fagp.II 63.66, oass. 1.2.67, kontrollør i lr. 22 1.6.72 (Århus).

442. **Christensen, Christian,** kontrollør, f.2.1.42. Indtrådt 1.9.58, fagp. 88.61, ass. 1.9.63, fagp.II 61.68, oass. 1.10.68, kontrollør i lr. 20 1.6.72 (Ålborg).

443. **Sahl, Richard,** kontrollør, f.5.3.34. Indtrådt 1.9.50, fagp. 76.53, ass. 1.9.55, fagp.II 46.62, oass. 1.7.63, kontrollør i lr. 21 1.7.72 (Kbhavn).

444. **Christensen, Christen Buus,** kontrollør, f.3.9.35. Indtrådt 1.5.54, fagp. 73.58, ass. 1.5.60, fagp.II 45.64, oass. 1.9.65, ktr. i lr. 20 1.7.72 (Kbhavn), kontrollør i lr. 21 1.12.74 (Kbhavn).

445. **Bengtsen, Inge,** kontrollør, f.3.1.39. Indtrådt 1.9.55, fagp. 88.58, ass. 1.9.60 (u.f.nr. 1.7.-30.9.62), fagp.II 44.66, oass. 1.2.67, kontrollør i lr. 21 1.7.72 (overpostmesterens kontor).

446. **Cederbek, Djohn,** kontrollør, f.5.4.37. Indtrådt 1.9.54, fagp. 81.57, ass. 1.9.59, fagp.II 53,64, oass. 1.2.65, ktr. i lr. 20 1.9.72 (Randers), kontrollør i lr. 21 1.6.74 (Randers).

447. **Nielsen, Preben,** kontrollør, f.6.6.37. Indtrådt 1.9.54, fagp. 64.57, ass. 1.9.59, fagp.II 43.65, oass. 1.6.66, ktr. i lr. 20 1.10.72 (postgirokontoret), kontrollør i lr. 21 1.6.74 (postgirokontoret).

448. **Skøtt, Jørgen,** kontrollør, f.10.6.38. Indtrådt 1.5.55, fagp. 77.58, ass. 1.5.60, fagp.II 52.64, oass. 1.6.66, kontrollør i lr. 21 1.10.72 (postgirokontoret).

449. **Schmidt-Jensen, Tyge,** kontrollør, f.12.5.38. Indtrådt 1.5.55, fagp. 82.58, ass. 1.5.60, fagp.II 55.66, oass. 1.2.67, kontrollør i lr. 21 1.10.72 (generaldirektoratet, lønningsanvisningskontoret).

450. **Hakonsen, Inger Bente,** kontrollør, f.7.1.39. Indtrådt 1.5.56, fagp. 83.59, ass. 1.5.61, fagp.II 57.67, oass. 1.7.68, kontrollør i lr. 21 1.10.72 (generaldirektoratet, lønningsanvisningskontoret).

451. **Strange, Preben,** kontrollør, f.25.5.42. Indtrådt 1.5.59, fagp. 99.62, ass. 1.5.64, fagp.II 64.68, oass. 1.10.68, ktr. i lr. 20 1.10.72 (2. overpostinspektoratet), kontrollør i lr. 21 1.11.73 (Kolding).

452. **Sværke, Hans Jørn Nielsen,** kontrollør, f.7.12.43. Indtrådt 16.8.60, fagp. 102.63, ass. 1.9.65, fagp.II 65.69, oass. 1.10.69, ktr. i lr. 20 1.10.72 (1. overpostinspektorat), kontrollør i lr. 21 1.4.75 (1. overpostinspektorat).

453. **Kristensen, Jens Edvard,** kontrollør, f.19.2.38. Indtrådt 1.9.54, fagp. 69.57, ass. 1.9.59, fagp.II 48.64, oass. 1.6.66, kontrollør i lr. 21 1.11.72 (Nykøbing M.).

454. **Riemke-Pedersen, Werner,** kontrollør, f.4.12.39. Indtrådt 1.9.56, fagp. 92.59, ass. 1.9.61, fagp. II 57.65, oass. 1.2.67, kontrollør i lr. 21 1.11.72 (Tønder).

455. **Hein, Ole Jensen Clausen,** kontrollør, f.2.7.39. Indtrådt 1.9.55, fagp. 79.58, ass. 1.9.60, fagp.II 57.66, oass. 1.2.67, ktr. i lr. 21 1.12.72 (2. overpostinspektorat, Odense), kontrollør i lr. 22 1.4.73 (2. overpostinspektorat, Odense).

456. **Hansen, Niels,** kontrollør, f.15.9.35. Indtrådt som postbud 1.2.60, fagp. 91.64, ass. 1.4.65, fagp.II 53.65, oass. 1.9.67, kontrollør i lr. 21 1.12.72 (Nykøbing Sjælland).

457. **Johansen, Jørgen Karly Bøgsted,** kontrollør, f.5.10.39. Indtrådt 1.9.56, fagp. 66.59, ass. 1.9.61, fagp.II 55.67, oass. 1.4.69, kontrollør i lr. 20 1.12.72 (4. overpostinspektorat).

458. **Kær, Palle,** kontrollør, f.23.5.32. Indtrådt 1.9.49, fagp. 81.52, ass. 1.9.54, fagp.II 42.60 (ude af post- og tgrafv. 1.12.62–31.5.63), oass. 1.11.63, ktr. i lr. 20 1.2.73 (Kbhavn), kontrollør i lr. 21 1.2.75 (Kbhavn.)

459. **Nørgaard, Per,** kontrollør, f.4.5.42. Indtrådt 16.8.59, fagp. 86.62, ass. 1.9.64, fagp.II 52.68, oass. 1.10.69, kontrollør i lr. 21 1.2.73 (generaldirektoratet, 2. teknisk kontor).

460. **Hansen, Ejner Johannes Berg,** kontrollør, f.16.3.26. Indtrådt som postbud 1.7.50, fagp. 64.53, ass. 1.5.54, fagp.II 36.59, oass. 1.12.61, kontrollør i lr. 20 1.3.73 (Kbhavn).

461. **Rasmussen, Palle,** kontrollør, f.12.1.43. Indtrådt 16.8.59, fagp. 83.62, ass. 1.9.64, fagp. II 54.68, oass. 1.10.69 (tjf.u.l. 1.9.71-31.1.72), kontrollør i lr. 21 1.3.73 (Kolding T. (forstærkerstationen på Rømø)).

462. **Poulsen, Knud,** kontrollør, f.15.2.28. Indtrådt 1.9.45, fagp. 76.48, ass. 1.9.50, fagp.II 43.56, oass. 1.7.60, kontrollør i lr. 21 1.4.73 (telegrafiaboratoriet).

463. **Engell, Torkild,** kontrollør, f.25.9.34. Indtrådt 1.9.51, fagp. 72.54, ass. 1.9.56, fagp.II 58.62, oass. 1.11.63, kontrollør i lr. 21 1.4.73 (Rønne).

464. **Christensen, Johannes,** kontrollør, f.13.4.36. Indtrådt 1.9.52, fagp. 65.55, ass. 1.9.57, fagp.II 41.63, oass. 1.6.64, kontrollør i lr. 21 1.4.73 (Kbhavn).

465. **Christensen, Niels Brink,** kontrollør, f.25.4.37. Indtrådt 1.9.54, fagp. 85.57, ass. 1.9.59, fagp.II 40.65, oass. 1.9.65, kontrollør i lr. 21 1.4.73 (Kbhavn htg.).

466. **Holst, Svend Erik,** kontrollør, f.31.3.39. Indtrådt 1.9.55, fagp. 95.58, ass. 1.9.60, fagp.II 65.64, oass. 1.6.66, kontrollør i lr. 21 1.4.73 (2. ingeniørdistrikt (kontortjenesten)).

467. **Hansen, John,** kontrollør, f.10.8.36. Indtrådt 1.5.54, fagp. 60.57, ass. 1.5.59, fagp.II 47.65, oass. 1.6.66, kontrollør i lr. 21 1.4.73 (radioingeniørtjenesten (kontortjenesten)).

468. **Gravengaard, Henry,** kontrollør, f.21.7.31. Indtrådt som landpostbud 1.11.54, fagp. 78.60, ass. 1.5.61, fagp.II 47.64, oass. 1.6.66, kontrollør i lr. 21 1.4.73 (Esbjerg).

469. **Haaning, Just,** kontrollør, f.24.12.36. Indtrådt 1.9.53, fagp. 81.56, ass. 1.9.58, fagp.II 44.66, oass. 1.2.67, ktr. i lr. 21 1.4.73 (Kbhavn htg.), kontrollør i lr. 21 1.6.75 (kabelingeniørtjenesten).

470. **Nielsen, Jørn,** kontrollør, f.10.3.39. Indtrådt 1.9.56, fagp. 95.59, ass. 1.9.61, fagp.II 56.66, oass. 1.2.67, kontrollør i lr. 21 1.4.73 (generaldirektoratet, 2. teknisk kontor).

471. **Madsen, Ruben Ørskov,** kontrollør, f.24.6.40. Indtrådt 1.5.57, fagp. 88.60, ass. 1.5.62, fagp.II 47.66, oass. 1.10.67, kontrollør i lr. 21 1.4.73 (kabelingeniørtjenesten).

472. **Madsen, Kurt Jørgen,** kontrollør, f.25.4.39. Indtrådt 1.5.56, fagp. 65.59, ass. 1.5.61, fagp.II 55.66, oass. 1.7.68, kontrollør i lr. 20 1.4.73 (Bogense).

473. **Grøndahl, Vagn,** kontrollør, f.17.9.40. Indtrådt 1.9.57, fagp. 90.60, ass. 1.9.62, fagp. II 44.68, oass. 1.7.68, kontrollør i lr. 21 1.4.73 (Kbhavn rtf.).

474. **Rævdal, Sven-Erik,** kontrollør, f.12.12.41. Indtrådt 1.9.58, fagp. 94.61, ass. 1.9.63, fagp.II 61.68, oass. 1.10.68, kontrollør i lr. 21 1.4.73 (generaldirektoratet, 2. teknisk kontor).

475. **Madsen, Kirsten,** kontrollør, f.8.12.41. Indtrådt 1.9.58, fagp. 90.61, ass. 1.9.63, fagp.II 52.68, oass. 1.10.68, kontrollør i lr. 21 1.4.73 (generaldirektoratet, 3. ekspeditionskontor).

476. **Sørensen, Knud Bille,** kontrollør, f.21.9.39. Indtrådt 1.5.56, fagp. 69.59, ass. 1.5.61 (u.f.nr. 1.4.–31.5.65), fagp.II 45.66, oass. 1.4.69, kontrollør i lr. 21 1.4.73 (3. overpostinspektorat, Randers).

SLÆGTSFORSKERNES BIBLIOTEK

(lr. 20, 21 og 22)

477. **Elberg, Erling,** kontrollør, f.2.10.42. Indtrådt 1.5.59, fagp. 74.62, ass. 1.5.64, fagp.II 49.68, oass. 1.10.69, kontrollør i lr. 21 1.4.73 (generaldirektoratet, lønningsanvisningskontoret)

478. **Irgens, Mogens Peter,** kontrollør, f.1.1.39. Indtrådt som postbud 1.10.61, fagp. 86.66. ass. 1.4.67, fagp. II 40.69, oass. 1.9.70, kontrollør i lr. 21 1.4.73 (Kbhavn).

479. **Josephsen, Preben Heimdal** kontrollør, f.20.4.46. Indtrådt 16.8.63, fagp. 91.66, ass. 1.9.68, fagp.II 67.71, oass. 1.1.72, kontrollør i lr. 21 1.4.73 (generaldirektoratet, edb-sekretariatet).

480. **Johansen, Willy Erik Hjorth,** kontrollør, f.8.5.36. Indtrådt 16.5.53, fagp. 86.56, ass. 1.6.58, fagp. II 44.63, oass. 1.6.64, kontrollør i lr. 20 1.6.73 (Århus).

481. **Pedersen, Johannes Prangsgaard,** kontrollør, f.13.10.36. Indtrådt 1.5.54, fagp. 87.57, ass. 1.5.59, fagp.II 56.64, oass. 1.9.65, kontrollør i lr. 21 1.6.73 (Ringkøbing).

482. **Nielsen, Niels Løth,** kontrollør, f.2.8.39. Indtrådt 1.9.56, fagp. 79.59, ass. 1.9.61, fagp.II 52.67, oass. 1.9.67, kontrollør i lr. 21 1.6.73 (generaldirektoratet, økonomikontoret).

483. **Jørgensen, Niels PeterWendelbo** postmester, f.8.7.34. Indtrådt 1.9.51, fagp. 58.54, ass. 1.9.56, fagp.II 39.64, oass. 1.11.64, postmester i lr. 22 1.7.73 (Langå).

484. **Strøm, Villy Andersen,** kontrollør, f. 27.3.33.Indtrådt 1.9.52, fagp. 61.55, ass. 1.9.57, fagp.II 36.63, oass. 1.9.64, kontrollør i lr. 21 1.9.73 (Kbhavn).

485. **Nielsen, Leo Muderspack,** kontrollør, f.8.6.37. Indtrådt 1.9.54, fagp. 75.57, ass. 1.9.59. fagp.II 47.64, oass. 1.9.65, kontrollør i lr. 22 1.9.73 (overpostmesterens kontor).

486. **Jensen, Preben,** kontrollør, f.5.9.37. Indtrådt 1.9.54, fagp. 68.57, ass. 1.9.59, fagp.II 49.65, oass. 1.9.65, kontrollør i lr. 20 1.9.73 (generaldirektoratet, økonomikontoret).

487. **Andersen, Lars Rise,** kontrollør, f.15.1.38. Indtrådt 1.5.55, fagp. 78.58, ass. 1.5.60, fagp.II 50.65, oass. 1.2.67, kontrollør i lr. 21 1.9.73 (Kbhavn).

488. **Fuglsang, Ketty,** kontrollør, f.29.3.43. Indtrådt 16.8.59, fagp. 88.62, ass. 1.9.64, fagp.II 52.69, oass. 1.3.70, kontrollør i lr. 21 1.9.73 (overpostmesterembedet).

489. **Andersen, Else Kjær,** postforvalter, f.14.5.26. Indtrådt 1.9.43, fagp. 63.46, ass. 1.9.48, fagp.II 47.72, oass. 1.7.72, postforvalter i lr. 21 1.10.73 (postekspedition Ålborg 4).

490. **Madsen, Henning,** kontrollør, f.20.7.32. Indtrådt 1.9.50, fagp. 70.53, ass. 1.9.55, fagp.II 40.62, oass. 1.9.63, ktr. i lr. 21 1.11.73 (Kbhavn), kontrollør i lr. 22 1.11.75 (postgirokontoret).

491. **Larsen, Arne,** kontrollør, f.29.1.36. Indtrådt 1.9.53, fagp. 88.56, ass. 1.9.58, fagp.II 44.63, oass. 1.9.64, kontrollør i lr. 21 1.11.73 (Kbhavn).

492. **Carlsen, Børge Lamp,** kontrollør, f.10.3.35. Indtrådt 1.9.52, fagp. 61.55, ass. 1.9.57, fagp.II 57.63, oass. 1.9.64, kontrollør i lr. 20 1.11.73 (Fredericia).

493. **Kristiansen, Peder,** kontrollør, f.26.8.36. Indtrådt 1.9.53, fagp. 60.56, ass. 1.9.58, fagp.II 51.64, oass. 1.2.65, kontrollør i lr. 20 1.11.73 (Kbhavn).

494. **Michelsen, Peter,** kontrollør, f.14.4.38. Indtrådt 1.5.54, fagp. 73.57, ass. 1.5.59, fagp.II 54.64, oass. 1.2.65, kontrollør i lr. 21 1.11.73 (Kbhavn).

495. **Petersen, Peter Mathias,** kontrollør, f.30.12.38. Indtrådt 1.5.56, fagp. 86.59, ass. 1.5.61, fagp.II 53.66, oass. 1.2.67, kontrollør i lr. 21 1.11.73 (overpostmesterens kontor).

496. **Hansen, Ove Tilsted,** kontrollør, f.4.7.36. Indtrådt 1.9.53, fagp. 69.56, ass. 1.9.58, fagp.II 53.67, oass. 1.1.68, kontrollør i lr. 21 1.11.73 (Kbhavn).

497. **Elming, Niels Mouritz,** kontrollør, f.27.8.42. Indtrådt 16.8.59, fagp. 85.62, ass. 1.9.64, fagp.II 54.68, oass. 1.10.69, kontrollør i lr. 20 1.11.73 (generaldirektoratet, 3. ekspeditionskontor).

498. **Nielsen, Børge Flemming,** kontrollør, f.23.11.37. Indtrådt 1.9.54, fagp. 74.57, ass. 1.9.59, fagp.II 45.64, oass. 1.6.66, kontrollør i lr. 20 1.12.73 (Hillerød).

499. **Cubel, Paul Høgh,** kontrollør, f.25.12.37. Indtrådt 1.9.54, fagp. 66.57, ass. 1.9.59, fagp.II 45.65, oass. 1.6.66, kontrollør i lr. 20 1.12.73 (Viborg).

500. **Christensen, Jørgen Helmuth,** kontrollør, f.2.6.38. Indtrådt 1.5.55, fagp. 76.58, ass. 1.5.60, fagp.II 43.65, oass. 1.6.66, kontrollør i lr. 20 1.12.73 (Horsens).

501. **Højgaard, Thomas Steen,** kontrollør, f.16.4.38. Indtrådt 1.9.54, fagp. 57.57, ass. 1.9.59, fagp.II 50.65, oass. 1.6.66, ktr. i lr. 20 1.12.73 (Kolding), kontrollør i lr. 22 1.9.75 (jernbanepostkontor 2).

502. **Jensen, Billy,** kontrollør, f.21.1.38. Indtrådt 1.9.54, fagp. 87.57, ass. 1.9.59, fagp.II 46.65, oass. 1.2.67, kontrollør i lr. 20 1.12.73 (Roskilde).

503. **Davidsen, Gunnar Arvid,** kontrollør, f.26.10.39. Indtrådt 1.9.56, fagp. 89.59, ass. 1.9.61, fagp.II 55.65, oass. 1.7.67, kontrollør i lr. 20 1.12.73 (Hjørring).

504. **Holm, Per,** kontrollør, f.26.7.42. Indtrådt 1.5.59, fagp. 93.62, ass. 1.5.64, fagp.II 64.68, oass. 1.4.69, kontrollør i lr. 20 1.12.73 (Randers).

505. **Hansen, Erik Emil,** kontrollør, f.12.12.41. Indtrådt 1.5.59, fagp. 97.62, ass. 1.5.64, fagp.II 63.69, oass. 1.10.69, kontrollør i lr. 20 1.12.73 (generaldirektoratet, 1. ekspeditionskontor).

506. **Tønnes, Jørgen,** kontrollør, f.6.6.43. Indtrådt 16.8.60, fagp. 75.63, ass. 1.9.65, fagp.II 47.69, oass. 1.1.71, kontrollør i lr. 20 1.12.73 (2. overpostinspektorat).

507. **Rasmussen, Søren Elmann,** kontrollør, f.19.1.46. Indtrådt 16.8.62, fagp. 103.65, ass. 1.9.67, fagp.II 63.70, oass. 1.1.71, kontrollør i lr. 21 1.2.74 (generaldirektoratet, 1. ekspeditionskontor).

508. **Zimmermann, Aage Malthe Engelsted,** kontrollør, f.8.5.30. Indtrådt som postbud 1.7.54, fagp. 77.59, ass. 1.5.60, fagp.II 47.63, oass. 1.4.65, kontrollør i lr. 20. 1.3.74 (Kbhavn).

509. **Rasmussen, Troels Finn,** kontrollør, f.4.12.35. Indtrådt 1.9.52, fagp. 63.55, ass. 1.9.57, fagp.II 36.64, oass. 1.2.67, kontrollør i lr. 20 1.3.74 (Odense).

510. **Jensen, Andrea Marie,** kontrollør, f.5.7.37. Indtrådt 1.5.54, fagp. 75.57, ass. 1.5.59, fagp.II 49.69. oass. 1.3.70, kontrollør i lr. 21 1.3.74 (generaldirektoratet, 1. teknisk kontor).

511. **Lauritsen, Hans Iver,** kontrollør, f.15.6.33. Indtrådt 1.5.50, fagp. 70.53, ass. 1.5.55, fagp.II 54.62, oass. 1.11.62, kontrollør i lr. 21 1.4.74 (Ålborg) T).

512. **Jørgensen, Poul Nordtorp,** kontrollør, f.1.7.39. Indtrådt 1.5.56, fagp. 65.59, ass. 1.5.61, fagp.II 46.66, oass. 1.10.69, ktr. i lr. 20 1.6.74 (Sorø), kontrollør i lr. 21 1.4.75 (Sorø).

513. **Nielsen, Edit Qvist,** kontrollør, f.17.12.30. Indtrådt 1.9.48, fagp. 66.51, ass. 1.9.53, 42.63 fagp.II, oass. 1.4.64, ktr. i lr. 20 1.7.74 (postgirokontoret), kontrollør i lr. 22 1.2.76 (postgirokontoret).

514. **Tellefsen, Bjarne,** kontrollør, f.25.3.36. Indtrådt 1.9.53, fagp. 52.56, ass. 1.9.58, fagp.II 36.64, oass. 1.9.65, kontrollør i lr. 21 1.7.74 (jernbanepostkontor 1).

515. **Spanggaard, Poul Christen,** kontrollør, f.23.5.38. Indtrådt 1.5.56, fagp. 65.59, ass. 1.5.61, fagp.II 43.66, oass. 1.1.68, kontrollør i lr. 21 1.7.74 (generaldirektoratet, 1. ekspeditionskontor).

516. **Kristensen, Poul Thisted,** kontrollør, f.15.3.43. Indtrådt 16.8.59, fagp. 70.62, ass. 1.9.64, fagp.II 45.69, oass. 1.3.70, kontrollør i lr. 20 1.7.74 (generaldirektoratet, edb-sekretariatet).

517. **Jensen, Svend Erik,** kontrollør, f.10.2.45. Indtrådt 16.8.61, fagp. 78.64, ass. 1.9.66, fagp.II 50.70, oass. 1.1.71, kontrollør i lr. 21 1.7.74 (Kbhavn rtf.).

518. **Højbjerg, Alfred Kurth,** kontrollør, f.3.8.34. Indtrådt 1.9.51, fagp. 96.54, ass. 1.9.56, fagp.II 59.63, oass. 1.7.63, kontrollør i lr. 21 15.7.74 (generaldirektoratet, 2. teknisk kontor).

519. **Rasmussen, Svend Erik Bjarne,** kontrollør, f.12.1.33. Indtrådt 1.9.50, fagp. 68.53, ass. 1.9.55 (u.f.nr. 1.5.–31.10.60, ude af post- og tgrafv. 1.11.60–21.10.61), fagp.II 1.4.64, kontrollør i lr. 21 1.9.74 (Korsør).

520. **Rasmussen, Jørgen,** kontrollør, f.13.4.42. Indtrådt 16.8.59, fagp. 104.62, ass. 1.9.64, fagp.II 60.68, oass. 1.10.69, kontrollør i lr. 21 1.9.74 (4. overpostinspektorat).

521. **Buhl, Aksel,** kontrollør, f.31.3.35. Indtrådt 1.9.52, fagp. 75.55, ass. 1.9.57, fagp. II 44.64, oass. 1.9.64, kontrollør i lr. 21 1.10.74 (Kolding T).

SLÆGTSFORSKERNES BIBLIOTEK

(lr. 20, 21 og 22)

522. **Olesen, Osvald,** kontrollør, f.17.12.38. Indtrådt 1.5.55, fagp. 89.58, ass. 1.5.60, fagp. II 42.65, oass. 1.6.66, kontrollør i lr. 21 1.10.74 (Kolding T).

523. **Andersen, Verner Krarup,** kontrollør, f.21.11.37. Indtrådt 1.9.55, fagp. 78.58, ass. 1.9.60, fagp. II 49.65, oass. 1.6.66 kontrollør i lr. 21 1.10.74 (Kolding T).

524. **Knudsen, Erling,** kontrollør, f.13.5.39. Indtrådt 1.9.56, fagp. 89.59, ass. 1.9.61, fagp. II 54.66, oass. 1.2.67, kontrollør i lr. 20 1.10.74 (Ringe).

525. **Christoffersen, Mogens,** kontrollør, f.16.12.41. Indtrådt 1.9.58, fagp. 86.61, ass. 1.9.63, fagp. II 46.68, oass. 1.10.68, kontrollør i lr. 21 1.10.74 (Kbhavn htg.).

526. **Christensen, Jørgen,** kontrollør, f.25.10.41. Indtrådt 1.9.58, fagp. 84.61, ass. 1.9.63, fagp. II 57.68, oass. 1.10.68, kontrollør i lr. 21 1.10.74 (generaldirektoratet, 4. ekspeditionskontor).

527. **Yde-Andersen, Finn,** kontrollør, f.9.5.44. Indtrådt 16.8.63, fagp. 89.66, ass. 1.9.68, fagp. II 60.71, oass. 1.1.72, ktr. i lr. 20 1.10.74 (opm.s kt.) kontrollør i lr. 21 1.4.75 (overpostmesterens kontor).

528. **Jensen, Ove Elkjær,** kontrollør, f.28.3.37. Indtrådt 1.5.54, fagp. 71.57, ass. 1.5.59, fagp. II 48.65, oass. 1.6.66, kontrollør i lr. 21 1.12.74 (Rudkøbing).

529. **Mulvad, Jørgen Møller,** kontrollør, f.11.8.36. Indtrådt 1.9.55, fagp. 84.58, ass. 1.9.60, fagp. II 51.65, oass. 1.6.66, kontrollør i lr. 20 1.12.74 (Randers).

530. **Andersen, Knud Serup,** kontrollør, f.24.9.39. Indtrådt 1.5.56, fagp. 83.59, ass. 1.5.61 (u.f.nr. 1.5.–31.8.63), fagp. II 57.66, oass. 1.2.67, ktr. i lr. 20 1.12.74 (Århus), kontrollør i lr. 21 1.5.76 (Århus).

531. **Johansen, Poul,** kontrollør, f.17.10.35. Indtrådt 1.5.54, fagp. 67.57, ass. 1.5.59, fagp. II 44.64, oass. 1.9.65, kontrollør i lr. 20 1.2.75 (Kbhavn).

532. **Nørgaard, Gert Peter,** kontrollør, f.18.7.42. Indtrådt 16.8.60, fagp. 68.63, ass. 1.9.65, fagp. II 43.69, oass. 1.3.70, kontrollør i lr. 21 1.2.75 (Helsingør).

533. **Hansen, Birger,** kontrollør, f.28.4.37. Indtrådt 1.9.53, fagp. 66.56, ass. 1.9.58, fagp. II 42.64, oass. 1.2.65, kontrollør i lr. 20 1.3.75 (Kbhavn).

534. **Christiansen, Poul,** kontrollør, f.29.9.33. Indtrådt 1.9.50, fagp. 75.53, ass. 1.9.55, fagp. II 41.63, oass. 1.6.66, kontrollør i lr. 21 1.3.75 (Nakskov).

535. **Rasmussen, Svend Erik,** kontrollør, f.13.8.32. Indtrådt 1.5.50, fagp. 76.53, ass. 1.5.55, fagp. II 46.61, oass. 1.10.62, kontrollør i lr. 21 1.4.75 (Århus T).

536. **Sørensen, Kai,** kontrollør, f.9.9.34. Indtrådt 1.9.51, fagp. 98.54, ass. 1.9.56, fagp. II 61.62, oass. 1.11.62, kontrollør i lr. 21 1.4.75 (Odense T).

537. **Lauritzen, Nis Christian,** kontrollør, f.29.8.36. Indtrådt 1.9.53, fagp. 70.56, ass. 1.9.58, fagp. II 37.64, oass. 1.6.66, kontrollør i lr. 21 1.4.75 (2. ingeniørdistrikt (kontortjenesten)).

538. **Jakobsen, Ole,** kontrollør, f.20.4.38. Indtrådt 1.5.55, fagp. 69.58, ass. 1.5.60, fagp. II 44.65, oass. 1.7.67. kontrollør i lr. 20 1.4.75 (Thisted).

539. **Laursen, Fritz Bundgaard,** kontrollør, f.2.3.40. Indtrådt 1.9.57, fagp. 95.60, ass. 1.9.62, fagp. II 53.67, oass. 1.1.68, kontrollør i lr. 21 1.4.75 (generaldirektoratet, økonomikontoret).

540. **Larsen, Poul Henning,** kontrollør, f.25.6.38. Indtrådt 1.5.56, fagp. 70.59, ass. 1.5.61, fagp. II 55.65, oass. 1.7.68, kontrollør i lr. 20 1.4.75 (Nørresundby).

541. **Majgaard, Anna Margrete,** kontrollør, f.28.8.41. Indtrådt 1.9.57, fagp. 78.60, ass. 1.9.62, fagp. II 58.67, oass. 1.7.68, kontrollør i lr. 21 1.4.75 (generaldirektoratet, 2. teknisk kontor).

542. **Tagmos, Hardy Gundvald,** kontrollør, f.24.2.40. Indtrådt 1.9.57, fagp. 73.60, ass. 1.9.62, fagp. II 44.67, oass. 1.7.68, kontrollør i lr. 21 1.4.75 (1. ingeniørdistrikt).

543. **Hjortshøj, Søren,** kontrollør, f.26.10.40. Indtrådt 1.9.57, fagp. 69.60, ass. 1.9.62, fagp. II 38.67, oass. 1.10.68, kontrollør i lr. 21 1.4.75 (Kbhavn).

544. **Junker, Børge,** kontrollør, f.16.2.44. Indtrådt 16.8.60, fagp. 93.63, ass. 1.9.65, fagp. II 58.69, oass. 1.3.70, kontrollør i lr. 20 1.4.75 (generaldirektoratet, 5. ekspeditionskontor).

545. **Pedersen, Birgit,** kontrollør, f.4.8.45. Indtrådt 16.8.62, fagp. 92.65, ass. 1.11.67 (ude af post- og tgrafv. 1.5.–5.7.64), fagp.II 53.70, oass. 1.9.71, kontrollør i lr. 21 1.4.75 (generaldirektoratet, postens planlægningssekretariat).

546. **Johansen, Inger Margrethe,** kontrollør, f.28.9.34. Indtrådt 1.9.51, fagp. 86.54, ass. 1.9.56, fagp.II 47.71, oass. 1.1.72, kontrollør i lr. 21 1.4.75 (Blåvand radiotelegrafkontor).

547. **Kristensen, Knud,** kontrollør, f.19.2.45. Indtrådt 16.8.61, fagp. 92.64, ass. 1.9.66, fagp. II 57.70, oass. 1.7.72, kontrollør i lr. 20 1.4.75 (Vejle).

548. **Stenbæk, Peter,** kontrollør, f.13.2.43. Indtrådt som postbud 1.6.65, fagp. 104.69, ass. 1.4.70, fagp.II 67.72, oass. 1.7.72, kontrollør i lr. 21 1.4.75 (generaldirektoratet, edb-sekretariatet).

549. **Hansen, Fredie,** kontrollør, f.2.2.43. Indtrådt 16.8.60, fagp. 74.63, ass. 1.9.65, fagp.II 40.69, oass. 1.9.70, kontrollør i lr. 21 1.8.75 (Kbhavn htg.).

550. **Nielsen, Ole Børgesen,** kontrollør, f.10.1.44. Indtrådt 16.8.61, fagp. 79.64, ass. 1.9.66, fagp.II 59.70, oass. 1.1.71, kontrollør i lr. 21 1.8.75 (overpostmesterens kontor).

551. **Pedersen, Keld Ivan,** kontrollør, f.19.7.45. Indtrådt 16.8.62 fagp. 87.65, ass. 1.9.67, fagp.II 49.70, oass. 1.9.71, kontrollør i lr. 21 1.8.75 (Kbhavn rtf.).

552. **Jensen, Poul Henrik,** kontrollør, f.27.3.45. Indtrådt 16.8.62, fagp. 66.65, ass. 1.9.67, fagp.II 49.71, oass. 1.1.72, kontrollør i lr. 21 1.8.75 (Kbhavn htg.).

553. **Fischer, Poul,** kontrollør, f.19.3.48. Indtrådt 16.8.65, fagp. 105.68, ass. 1.9.70, fagp.II 69.73, oass. 1.2.74, kontrollør i lr. 21 1.9.75 (generaldirektoratet. edb-sekretariatet).

554. **Damm, Kristian Herredsbjerg,** kontrollør, f.24.2.32. Indtrådt 1.9.51, fagp. 70.54, ass. 1.9.56, fagp.II 42.62, oass. 1.6.64, kontrollør i lr. 20 1.11.75 (Kolding).

555. **Christensen, Gunnar Thornfeldt,** kontrollør, f.26.2.43. Indtrådt 16.8.60, fagp. 95.63, ass. 1.9.65, fagp.II 54.69, oass. 1.3.70, kontrollør i lr. 21 1.11.75 (generaldirektoratet, 3. ekspeditionskontor).

556. **Olsen, Torben Søndergaard,** kontrollør, f.25.8.44. Indtrådt 16.8.61, fagp. 92.64, ass. 1.9.66, fagp.II 65.69, oass. 1.9.70, kontrollør i lr. 22 1.11.75 (generaldirektoratet, 2. ekspeditionskontor).

557. **Dyg, Svend Villy Johansen,** kontrollør, f.26.6.36. Indtrådt 1.9.53, fagp. 63.56, ass. 1.9.58, fagp.II 37.64, oass. 1.4.65, kontrollør i lr. 21 1.12.75 (Kbhavn).

558. **Pedersen, Hans Henrik,** kontrollør, f. 26.6.39. Indtrådt 1.9.56, fagp. 66.59, ass. 1.9.61, fagp.II 39.66, oass. 1.7.68, kontrollør i lr. 21 1.12.75 (Næstved).

559. **Pedersen, Ove,** kontrollør, f.21.1.40. Indtrådt 1.5.57, fagp. 78.60, ass. 1.5.62, fagp.II 46.67, oass. 1.7.68, kontrollør i lr. 21 1.12.75 (post- og telegrafvæsenets værksteder).

560. **Qvortrup, Bertel,** kontrollør, f.7.4.37. Indtrådt 1.9.53, fagp. 61.56, ass. 1.9.58, fagp.II 38.64, oass. 1.6.66, kontrollør i lr. 20 1.1.76 (Århus).

561. **Petersen, John,** kontrollør, f.30.11.37. Indtrådt 1.9.54, fagp. 66.57, ass. 1.9.59, fagp.II 43.65, oass. 1.6.66, kontrollør i lr. 21 1.2.75 (postgirokontoret).

562. **Christensen, Niels Engelund,** kontrollør, f.23.7.35. Indtrådt som postbud 1.3.58, fagp. 98.65, ass. 1.4.66, fagp.II 54.67, oass. 1.7.68, kontrollør i lr. 21 1.2.76 (overpostmesterens kontor).

563. **Nielsen, Hans Holst,** kontrollør, f.27.5.43. Indtrådt 16.8 59, fagp. 92.62, ass. 1.9.64, fagp.II 56.68, oass. 1.10.69, kontrollør i lr. 21 1.2.76 (Nykøbing Fl.).

564. **Kristensen, Flemming Korup,** kontrollør, f.9.5.45. Indtrådt 16.8.61, fagp. 100.64, ass. 1.9.66, fagp. II 52.70, oass. 1.9.70, kontrollør i lr. 21 1.2.76 (generaldirektoratet, revisionskontoret).

565. **Birkedal, Lis,** kontrollør, f.23.9.42. Indtrådt 16.8.60, fagp. 78.64, ass. 1.4.66, fagp.II 46.69, oass. 1.1.71, kontrollør i lr. 22 1.2.76 (generaldirektoratet, 3. ekspeditionskontor).

SLÆGTSFORSKERNES BIBLIOTEK

(lr. 20, 21 og 22)

566. **Ljungkvist, Anny,** kontrollør, f.8.11.44. Indtrådt 16.8.61, fagp. 76.64, ass. 1.9.66 (tjf.u.l. 1.8.–31.10.70), fagp.II 46.70, oass. 1.1.71, kontrollør i lr. 21 1.2.76 (Kbhavn htg.).

567. **Rasmussen, Else Lilly,** kontrollør, f.14.12.41. Indtrådt 1.5.59, fagp. 74.62, ass. 1.5.64, fagp.II 51.69, oass. 1.10.69, kontrollør i lr. 20 1.3.76 (postgirokontoret).

568. **Iversen, Frede,** kontrollør, f.26.9.45. Indtrådt 16.8.63, fagp. 94.66, ass. 1.9.68, fagp.II 59.71, oass. 1.1.72, kontrollør i lr. 22 1.3.76 (generaldirektoratet, økonomikontoret).

569. **Nielsen, Inger Lise,** kontrollør, f.22.6.47. Indtrådt 16.8.63, fagp. 74.66, ass. 1.9.68, fagp.II 47.73, oass. 1.7.74, kontrollør i lr. 22 1.3.76 (Skagen radiotelegrafkontor).

570. **Kasper, Erik Martin Gotlieb,** kontrollør, f.26.5.36. Indtrådt 1.5.54, fagp. 94.57, ass. 1.5.59, fagp.II 52.64, oass. 1.9.64, kontrollør i lr. 21 1.4.76 (Århus T).

571. **Vestergaard, Arne Bent,** kontrollør, f.3.11.38. Indtrådt 1.9.56, fagp. 79.59, ass. 1.9.61, fagp.II 60.65, oass. 1.2.67, kontrollør i lr. 21 1.4.76 (3. overpostinspektorat).

572. **Møller, Grethe Dyrby,** kontrollør, f.2.12.41. Indtrådt 1.9.58, fagp. 70.61, ass. 1.9.63, fagp.II 57.67, oass. 1.4.69, kontrollør i lr. 21 1.4.76 (generaldirektoratet, 1. ekspeditionskontor).

573. **Andersen, Steffen Juul Sandberg,** kontrollør, f.2.8.45. Indtrådt 16.8.62, fagp. 91.65, ass. 1.9.67, fagp.II 54.71, oass. 1.9.71, kontrollør i lr. 20 1.4.76 (generaldirektoratet, postens planlægningssekretariat).

574. **Sørensen, Sigfred,** kontrollør, f.12.8.44. Indtrådt 16.8.62, fagp. 81.65, ass. 1.9.67, fagp.II 66.71, oass. 1.9.71, kontrollør i lr. 20 1.5.76 (generaldirektoratet, postens planlægningssekretariat).

575. **Christensen, Viggo Møller,** kontrollør, f.20.3.36. Indtrådt 16.5.53, fagp. 66.56, ass. 1.6.58, fagp.II 38.64, oass. 1.2.65, kontrollør i lr. 21 1.7.76 (Kbhavn).

576. **Poulsen, Leif Trudsø,** kontrollør, f.26.4.38. Indtrådt 1.9.55, fagp. 66.58, ass. 1.9.60, fagp.II 40.66, oass. 1.1.68, kontrollør i lr. 20 1.7.76 (Århus).

577. **Eriksen, Bjørn Overgaard,** kontrollør, f.4.6.42. Indtrådt 1.9.58, fagp. 83.61, ass. 1.9.63, fagp.II 62.68, oass. 1.4.69, kontrollør i lr. 21 1.7.76 (Århus).

578. **Rasmussen, Leif Regin Strøm,** kontrollør, f.30.1.42. Indtrådt 16.8.61, fagp. 94.64, ass. 1.9.66, fagp.II 66.69, oass. 1.9.70, kontrollør i lr. 21 1.7.76 (Ringsted).

579. **Kruse, Oluf,** kontrollør, f.23.3.42. Indtrådt 16.8.59, fagp. 96.62, ass. 1.9.64, fagp.II 54.69, oass. 1.10.69, kontrollør i lr. 21 1.9.76 (telegraflaboratoriet).

580. **Strunge, Hans,** kontrollør, f.15.11.40 Indtrådt 1.5.57, fagp. 73.60, ass. 1.5.62, fagp.II 59.67, oass. 1.7.68, kontrollør i lr. 21 1.10.76 (Kbhavn).

581. **Jensen, Niels Bøgild,** kontrollør, f.11.8.41. Indtrådt 1.5.58, fagp. 75.61, ass. 1.5.63, fagp.II 53.67, oass. 1.10.68, kontrollør i lr. 21 1.10.76 (kabelingeniørtjenesten).

582. **Jensen, Asger,** kontrollør, f.25.5.46. Indtrådt 16.8.64, fagp. 74.67, ass. 1.9.69, fagp.II 52.74, oass. 1.9.74, kontrollør i lr. 21 1.10.76 (generaldirektoratet, 3. ekspeditionskontor).

Tjenestefrihed uden løn:

Bang, Jørgen, kontrollør, f.18.10.42. Indtrådt 16.8.59, fagp. 78.62, ass. 1.9.64, fagp.II 45.69, oass. 1.10.69, kontrollør i lr. 21 1.9.73 (overpostmesterembedet), tjf.u.l. 1.10.76.

Eis, Henrik, kontrollør, f.28.12.43. Indtrådt 16.8.60, fagp. 88.63, ass. 1.9.65, fagp.II 56.69, oass. 1.3.70, kontrollør i (Kbhavn htg.) 1.6.74. (21), tjf.u.l. 1.9.74.

Lønramme 17 og 19.

Overassistenter er sat i skema bagefter overenskomst- og honorarlønnet personale, men anciennitets-nummerrækken er fælles.

7. **Nielsen, Tage Volmer,** postforvalter, f. 15.1.16. Indtrådt 1.9.34, fagp 56.37, ass. 1.9.40, oass. 1.4.60, postforvalter ved postekspedition Svendborg 1 1.5.67. (19)

8. **Christensen, Aage Skovgaard,** postforvalter, f.25.1.28. Indtrådt 1.9.44, fagp. 73.47, ass. 1.9.49, fagp.II 38.55, oass. 1.9.60, postforvalter ved postekspedition Ålborg 7 1.6.64. (19)

20. **Jensen, Bent,** postforvalter, f.4.7.29. Indtrådt 1.5.47, fagp. 59.50, ass. 1.5.52, fagp.II 38.60, oass. 1.4.62, postforvalter ved postekspedition Horsens 2 1.4.68. (19)

31. **Nielsen, Kaj Gunder,** postforvalter, f. 30.11.20. Indtrådt 1.9.38, fagp. 63.41, ass. 1.12.44, oass. 1.4.63, postforvalter ved postekspedition Århus 5 1.7.69. (19)

33. **Ulnits, Erik,** postforvalter, f.23.7.31. Indtrådt 1.9.49, fagp. 70.52, ass. 1.9.55, fagp.II 44.60, oass. 1.4.63, postforvalter i lr. 19 1.9.70 (postekspedition Nordborg 1).

34. **Jensen, Kurt Egede,** postforvalter, f.25.8.31. Indtrådt 1.9.47, fagp. 63.50, ass. 1.9.52, fagp.II 38.59, oass. 1.9.63, postforvalter ved postekspedition Hillerød 1 1.4.68. (19)

36. **Gemmer, Grete Iversen,** postforvalter, f.16.9.32. Indtrådt 1.5.49, fagp. 70.52, ass. 1.5.54, fagp. II 36.63, oass. 1.9.63, postforvalter ved postekspedition Haderslev 1 1.1.68. (19)

49. **Stoltenberg, Edith Lilian,** postforvalter, f.17.2.26. Indtrådt 1.3.47 som kontorist, fagp. 53.52, ass. 1.5.54, fagp.II 36.61, oass. 1.4.65, postforvalter i lr. 19 1.12.72 (postekspedition Nørresundby 1).

55. **Ørsted, Kurt,** postforvalter, f. 3.3.29. Indtrådt 1.5.46, fagp. 63.49, ass. 1.5.51, oass. 1.6.66, postforvalter ved postekspedition Horsens 1 1.2.69. (19)

78. **Stokholm, Inger Kirstine,** postforvalter, f.12.3.32. Indtrådt 1.5.48, fagp. 99.51, ass. 1.5.53 (ude af post- og tgrafv. 1.7.57–30.11.62), fagp.II 52.66, oass. 1.2.67, postforvalter ved postekspedition Esbjerg 3 1.11.67. (19), (tjf.u.l. 1.11.74–21.4.75), postforvalter ved postekspedition Esbjerg 3 22.4.75 (19).

157. **Lassen, Johannes,** postforvalter, f.10.7.35. Indtrådt 1.9.53, fagp. 54.56, ass. 1.9.58, fagp.II 36.67, oass. 1.9.69, postforvalter i lr. 19 1.12.69 (postekspedition Vejle 1).

334. **Jensen, Leif,** postforvalter, f.2.9.45. Indtrådt 16.8.63, fagp. 70.66, ass. 1.9.68, fagp.II 42.71, postforvalter i lr. 19 1.12.72 (postekspedition Roskilde 1).

SLÆGTSFORSKERNES BIBLIOTEK

Teknisk personale m. v.

Lønramme 37.

1. **Larsen, Kaj Laurits,** cand. polyt., R[1], overingeniør, f.26.4.09. Ingeniør 1.5.37, telegrafingeniør II 1.5.41, kontorchef i gdir. 1.6.43, overingeniør 1.4.53 (kabelingeniørtjenesten). (37)
2. **Gerlif, Kaj August,** cand. polyt., R[1], distriktsingeniør, f.9.11.10. Ingeniør 1.5.37, telegrafingeniør II 1.6.43, telegrafingeniør I 1.4.49, afdelingsingeniør 1.9.56, distriktsingeniør i 3. ingeniørdistrikt (Århus) 1.3.62. (37)
3. **Christensen, Preben Egon,** cand. polyt., overingeniør f. 8.9.24. Overingeniør i lr. 37 1.9.69 (radioingeniørtjenesten).
4. **Jensen, Arly Hans Marius,** cand. polyt., R, distriktsingeniør, f.20.1.22. Telegrafingeniør III 1.4.48, telegrafingeniør II 1.2.51, telegrafingeniør I 1.4.57, afdelingsingeniør 1.4.61 (36), distriktsingeniør i lr. 37 1.9.70 (2. ingeniørdistrikt).
5. **Nielsen, Børge,** cand. polyt,. overingeniør, f. 8.9.18. Ingeniør 1.7.45, telegrafingeniør III 1.4.46, telegrafingeniør II 1.4.51, kontorchef i gdir. 1.11.54, afdelingsingeniør i gdir. 1.4.57, overingeniør 1.7.69 (36), overingeniør i lr. 37 1.4.71 (generaldirektoratet, 1. teknisk kontor).
6. **Larsen, Ib Hyldstrup,** cand.polyt., R[1], overingeniør, f.25.3.19, Ingeniør 1.5.45, telegrafingeniør III 1.4.46, telegrafingeniør II 1.6.49, telegrafingeniør I 1.4.55, afdelingsingeniør i gdir 1.6.60, overingeniør 1.7.69 (36), overingeniør i lr. 37 1.4.71 (generaldirektoratet, 2. teknisk kontor).
7. **Lauritzen, Thorvald Jørgen,** cand.polyt., distriktsingeniør, f.14.8.20. Ingeniør 1.3.46, telegrafingeniør III 1.4.46, telegrafingeniør II 1.5.51. telegrafingeniør I 1.11.56, afdelingsingeniør 1.4.61 (36), distriktsingeniør i lr. 37 1.10.73 (1. ingeniørdistrikt).

Lønramme 35 og 36.

1. **Blom, Otto Frederik,** cand. polyt., R, afdelingsingeniør, f.15.10.12. Ingeniør 1.3.42, telegrafingeniør III 1.4.46, telegrafingeniør II 1.9.46, telegrafingeniør I 1.4.52, afdelingsingeniør 1.4.58 (1. ingeniørdistrikt). (36)
2. **Madsen, Hans Erik,** cand. polyt., R, afdelingsingeniør, f.21.4.15. Ingeniør 1.7.44, telegrafingeniør III 1.4.46, telegrafingeniør II 1.4.50, telegrafingeniør I 1.4.56, afdelingsingeniør i lr. 36 1.4.61. (generaldirektoratet, 2. teknisk kontor).
3. **Thaarslund, Sven,** cand. polyt., R, afdelingsingeniør, f.27.4.07. Ingeniør 1.4.40, telegrafingeniør III 1.4.46, telegrafingeniør II 1.4.49, telegrafingeniør I 1.7.57, afdelingsingeniør 1.4.63 (1. ingeniørdistrikt). (35)
4. **Steen, Hans Jørgen,** værkstedschef, f.17.8.33. Værkstedschef i lr. 36 1.11.69 (post- og telegrafvæsenets værksteder).
5. **Henningsen, John Bent,** afdelingsingeniør, f.15.9.28. Afdelingsingeniør i lr. 36 1.9.70 (3. ingeniørdistrikt).
6. **Greibe, Willy,** cand. polyt., afdelingsingeniør, f.4.3.39. Indtrådt som civilingeniør 1.6.68, afdelingsingeniør i lr. 36 1.1.71 (2. ingeniørdistrikt).
7. **Andersen, Jens Karl,** R, overarkitekt, f. 12.10.19. Arkitekt 1.11.52, arkitekt i 23. lkl. 1.4.58, arkitekt i 24. lkl. 1.4.64, afdelingsarkitekt 1.4.65 (35), overarkitekt i lr. 36 1.4.71, (generaldirektoratet, 3. teknisk kontor).
8. **Møller, Nicolai Kristian,** laboratoriechef, f.16.4.33. Laboratoriechef i lr. 36 1.12.75 (telegraflaboratoriet).

Lønramme 34 og 35.

1. **Petersen, Rolf,** cand. polyt., telegrafingeniør, f.2.3.11. Ingeniør 1.4.44, telegrafingeniør III 1.4.46, telegrafingeniør II 1.5.50, telegrafingeniør i 24. lkl. 1.4.59, telegrafingeniør i 25. lkl. 1.4.63 (radioingeniørtjenesten). (34)
2. **Veirø, Karl Henrik,** cand. polyt., telegrafingeniør, f.17.6.15. Tegner 1.11.49, telegrafingeniør III 1.11.51, telegrafingeniør II 1.7.54, telegrafingeniør i 24. lkl. 1.4.59, telegrafingeniør i 25. lkl. 1.4.63 (kabelingeniørtjenesten). (34)
3. **Gregersen, Søren Peter Vilhelm,** ingeniør, f.1.7.21. Konstruktør III 1.3.50, konstruktør II 1.3.51, ingeniør i 6. lkl. 1.7.54, ingeniør i 21. lkl. 1.4.58, ingeniør i 23. lkl. 1.4.61, ingeniør i 25. lkl. 1.4.66 (radioingeniørtjenesten (Skamlebæk)). (34)
4. **Berthelsen, Arne Gymoese,** afdelingsarkitekt, f. 19.11.18. Konstruktør III 1.9.44 (u.f.nr. 1.10.45-31.1.47), konstruktør II 1.4.47, konstruktør I 1.9.51, arkitekt i 17. lkl. 1.4.60, arkitekt i 24. lkl. 1.4.64. afdelingsarkitekt 1.9.67. (generaldirektoratet, 3. teknisk kontor). (34)
5. **Andersen, Kaj Kristian Stenild,** ingeniør, f.19.3.24. Konstruktør III 1.11.51, konstruktør II 1.7.52, ingeniør i 7. lkl. 1.11.54, ingeniør i 6. lkl. 1.4.57, ingeniør i 21. lkl. 1.12.60, ingeniør i 23. lkl. 1.4.63, ingeniør i 25. lkl. 1.9.68 (3. ingeniørdistrikt). (34)
6. **Bek, Jørgen Ancher,** ingeniør, f.16.9.30. Ingeniør i lr. 34 1.6.70 (post- og telegrafvæsenets værksteder).
7. **Poulsen, Børge Johannes Tage,** ingeniør, f.5.7.16. Konstruktør III 1.6.44, konstruktør II 1.2.47, konstruktør I 1.4.51, ingeniør i 6. lkl. 1.11.54, ingeniør i 21. lkl. 1.4.58, ingeniør i 23. lkl. 1.4.64 (32), ingeniør i lr. 34 1.4.73 (kabelingeniørtjenesten).
8. **Hougaard, Jørgen** telegrafingeniør, f.7.2.36. Ingeniør på prøve i lr. 32 1.1.72, ingeniør i lr. 32 1.10.72, telegrafingeniør i lr. 35 1.12.74 (generaldirektoratet, 3. teknisk kontor).
9. **Adsersen, Niels-Aage,** ingeniør, f.10.6.22. Konstruktør III 1.10.48, konstruktør II 1.10.49, ingeniør i 6. lkl. 1.7.54, ingeniør i 21. lkl. 1.4.61, ingeniør i 23. lkl. 1.4.65 (33), ingeniør i lr. 34 1.4.75 (2. ingeniørdistrikt).

Lønramme 29, 30, 31 og 32.

1. **Nielsen, Kai Ejnar,** kabelskibsfører, f.8.5.16. Kabelskibsfører i 5.lkl. 1.9.54, kabelskibsfører i 23.lkl. ved kabelingeniørtjenesten (Korsør) 1.4.61. (31)
2. **Schou, Christian Valdemar,** skibsmaskinchef, f.16.5.08. Maskinmester II 1.6.43, maskinmester I 1.4.50, skibsmaskinmester i 21. lkl. 1.4.58, skibsmaskinmester i 23. lkl. 1.4.61, skibsmaskinchef 1.7.69 (kabelingeniørtjenesten, Korsør). (30)
3. **Led, Erling,** R, overtelegrafmester, f.20.6.11. Maskinist 1.1.42, maskinmester II 1.4.47, telegrafmester I 1.4.50, overtelegrafmester i 21. lkl. 1.4.54. overtelegrafmester i 23. lkl. 1.4.62 (1. ingeniørdistrikt). (29)
4. **Jensen, Werner Mozart,** ingeniør, f.20.9.14. Tegner 1.2.39, konstruktør III 1.5.39, konstruktør II 1.5.42, konstruktør I 1.9.46, ingeniør i 6. lkl. 1.11.54, ingeniør i 21. lkl. 1.4.60, ingeniør i 23. lkl. 1.4.65 (kabelingeniørtjenesten). (32)
5. **Sundgaard, Richardo Emil,** R, ingeniør, f.26.12.18. Konstruktør III 1.9.47, konstruktør II 1.9.48, ingeniør i 6. lkl. 1.4.54, ingeniør i 21. lkl. 1.4.62, ingeniør i 23. lkl. 1.4.65 (post- og telegrafvæsenets værksteder). (32).

SLÆGTSFORSKERNES BIBLIOTEK

(lr. 29, 30, 31 og 32)

6. **Svendsen, Erik Kristian,** overkonstruktør, f.11.3.12. Konstruktør III 1.8.39, konstruktør II 1.6.44, konstruktør I 1.4.53, overkonstruktør i 21. lkl. 1.4.61, overkonstruktør i 23. lkl. 1.4.66 (1. ingeniørdistrikt). (32)

7. **Caben, Holger Ejvind,** maskinmester, f.19.10.18. Maskinist 1.5.48, maskinmester II 1.6.49, maskinmester I 1.1.53, maskinmester i 21. lkl. 1.4.58, maskinmester i 23. lkl. 1.9.68 (1. ingeniørdistrikt). (29)

8. **Zeuner, Erik,** ingeniør, f.15.6.14. Konstruktør III 1.12.45, konstruktør II 1.4.47, telegrafmester II 1.2.49, telegrafmester I 1.2.53, ingeniør i 21. lkl. 1.4.61, ingeniør i 23. lkl. 1.9.68 (2. ingeniørdistrikt). (32)

9. **Jacobsen, Eyvind Christian Kromann,** ingeniør, f.16.7.18. Konstruktør III 1.11.47, konstruktør II 1.11.48, ingeniør i 7. lkl. 1.11.54, ingeniør i 6. lkl. 1.4.56, ingeniør i 21. lkl. 1.4.62, ingeniør i 23. lkl. 1.9.68 (radioingeniørtjenesten). (32)

10. **Schierbeck, Jørgen,** overkonstruktør, f.29.4.16. Konstruktør III 1.11.40, konstruktør II 1.4.46, konstruktør i 6. lkl. 1.4.57, overkonstruktør i 21. lkl. 1.4.62, overkonstruktør i 23. lkl. 1.9.68 (1. ingeniørdistrikt). (32)

11. **Uth, Leif Erik,** overkonstruktør, f.13.12.21. Konstruktør III 1.12.47, konstruktør II 1.2.49, konstruktør i 18. lkl. 1.4.58, overkonstruktør i 21. lkl. 1.4.63, overkonstruktør i 23. lkl. 1.9.68 (generaldirektoratet, 3. teknisk kontor). (32)

12. **Pedersen, Hakon,** ingeniør, f. 22.4.20. Konstruktør III 1.8.48, konstruktør II 1.8.49, ingeniør i 7. lkl. 1.11.54, ingeniør i 6. lkl. 1.4.55, ingeniør i 21. lkl. 1.4.62, ingeniør i 23. lkl. 1.4.69 (3. ingeniørdistrikt). (32)

13. **Petersen, Carsten,** overkonstruktør, f. 21.4.17. Konstruktør III 1.11.48, konstruktør II 1.11.49, konstruktør i 6. lkl. 1.4.55, overkonstruktør i 21. lkl. 1.4.62, overkonstruktør i 23. lkl. 1.4.69 (radioingeniørtjenesten (Herstedøster)) (32).

14. **Christensen, Aksel,** overkonstruktør, f. 25.11.14. Konstruktør III 1.3.48, konstruktør II 1.3.49, konstruktør i 6. lkl. 1.4.56, overkonstruktør i 21. lkl. 1.4.62, overkonstruktør i 23. lkl. i generaldirektoratet (3. teknisk kontor) 1.4.69. (32)

15. **Jespersen, Arne,** ingeniør, f. 23.5.10. Konstruktør II 1.6.53, ingeniør i 7. lkl. 1.11.54, ingeniør i 18. lkl. 1.4.58, ingeniør i 21. lkl. 1.4.63, ingeniør i 23. lkl. 1.4.69 (1. ingeniørdistrikt). (32)

16. **Antonsen, Hans Thorkil,** R, overtelegrafmester, f.11.9.15. Tegner 1.4.51, telegrafmester II 1.4.53, telegrafmester i 18. lkl. 1.4.58, overtelegrafmester i 21. lkl. 1.4.64, overtelegrafmester i 23. lkl. 1.4.69 (29), overtelegrafmester i lr. 32 1.4.75 (radioingeniørtjenesten).

17. **Friis, Johannes Thomsen,** ingeniør, f.24.9.28. Ingeniør i lr. 32 1.11.70 (2. ingeniørdistrikt).

18. **Højberg, Christian Gerhardt Feifer,** overkonstruktør, f.3.1.22. Konstruktør III 1.11.48, konstruktør II 1.11.49, konstruktør i 18. lkl. 1.4.61, overkonstruktør i 21. lkl. 1.4.65 (25), overkonstruktør i lr. 32 1.4.71 (generaldirektoratet, 3. teknisk kontor)

19. **Christophersen, Arne Benedictus,** overtelegrafmester, f.26.9.25. Tegner 1.3.58, telegrafmester i 15. lkl. 1.4.59, telegrafmester i 18. lkl. 1.4.63, overtelegrafmester i 21. lkl. 1.9.68 (24), overtelegrafmester i lr. 29 1.4.71 (radioingeniørtjenesten).

20. **Olsen, Johannes Pauli,** overtelegrafmester, f.10.9.28. Tegner 1.9.54, telegrafmester i 15.lkl. 1.4.61, telegrafmester i 18. lkl. 1.4.66 (20). overtelegrafmester i lr.24 1.3.71, overtelegrafmester i lr.29 1.9.72 (kabelingeniørtjenesten).

21. **Knudsen, Peter Otto,** ingeniør, f.27.5.19. Konstruktør III 1.3.48, konstruktør II 1.3.49, ingeniør i 7. lkl. 1.11.54, ingeniør i 6. lkl. 1.4.57, ingeniør i 21. lkl. 1.4.63 (27), ingeniør i lr. 29 1.4.73 (radioingeniørtjenesten).

22. **Andersen, Holger,** ingeniør, f. 9.7.22. Ingeniør i 7. lkl. 1.2.55, ingeniør i 18. lkl. 1.4.58, ingeniør i 21. lkl. 1.4.63 (27), ingeniør i lr. 29 1.4.73 (3. ingeniørdistrikt).

23. **Jensen, Hans Jørgen Sigaard,** ingeniør, f. 7.6.28. Ingeniør i 7. lkl. 1.11.56, ingeniør i 18. lkl. 1.4.60, ingeniør i 21. lkl. 1.4.64 (27), ingeniør i lr. 29 1.4.73 (3. ingeniørdistrikt).

24. **Nielsen, Ove Hartvig,** overkonstruktør, f.2.5.23. Konstruktør III 1.5.50, konstruktør II 1.7.51, konstruktør i 18. lkl. 1.4.62, overkonstruktør i 21. lkl. 1.4.66 (3. ingeniørdistrikt) (25), overkonstruktør i lr. 29 1.10.74 (3. ingeniørdistrikt).

25. **Pedersen, Jens Arnold,** overkonstruktør, f.26.4.27. Konstruktør III 1.11.52, konstruktør II 1.11.53, konstruktør i 18. lkl. 1.4.63, overkonstruktør i 21 lkl. 1.9.68 (3. ingeniørdistrikt) (25), overkonstruktør i lr. 29 1.10.74 (3. ingeniørdistrikt).

26. **Bertelsen, Ole Wilson,** ingeniør på prøve, f.5.11.39. Ingeniør på prøve i lr. 32 1.3.75 (generaldirektoratet, 3. teknisk kontor).

Tjenestefrihed uden løn:

Bech, Nikolaj Kristian Ilsted, cand. polyt., telegrafingeniør af 2. grad, f.4.12.13. Indtrådt 1.9.32, fagp. 101.35, ass. 1.9.38, fagp.II 62.41, telegrafingeniør III 1.6.47, telegrafingeniør II 1.4.50 (3. ingeniørdistrikt), uden for nummer 1.1.51.

Lønramme 24, 25, 26 og 27.

1. **Hansen, Bent Erik,** maskinmester, f.28.12.22. Maskinist 1.9.49, maskinmester II 1.9.50, maskinmester I 1.7.57,maskinmester i 21. lkl. 1.4.63 (1. ingeniørdistrikt). (26)

2. **Brønnum, Knud Christian,** overtelegrafmester, f.26.3.16. Tegner 1.9.48, telegrafmesterII 1.4.53, telegrafmester i 18. lkl. 1.4.60, overtelegrafmester i 21. lkl. 1.4.63 (radioingeniørtjenesten (Reersø)). (24), overtelegrafmester i lr. 27 1.4.71 (radioingeniørtjenesten (Reersø)).

3. **Andreassen, Villy,** overkonstruktør, f.15.12.19. Konstruktør III 1.6.48, konstruktør II 1.6.49, konstruktør i 18. lkl. 1.4.61, overkonstruktør i 21. lkl. i generaldirektoratet (3. teknisk kontor) 1.4.65. (25)

4. **Jensen, Ernst Edvin,** ingeniør, f.19.7.20. Ingeniør i 7. lkl. 1.9.55, ingeniør i 18. lkl. 1.4.61, ingeniør i 21. lkl. 1.4.65 (2. ingeniørdistrikt). (27)

5. **Jensen, Poul Sofus Peter,** ingeniør, f.12.2.26. Montør I 1.1.49, mekaniker II 1.5.53 (u.f.nr. 1.11.53–31.3.57), ingeniør i 7. lkl. 1.4.57, ingeniør i 18. lkl. 1.4.61, ingeniør i 21. lkl. 1.4.65 (radioingeniørtjenesten). (27)

6. **Olsen, Svend Aage,** overtelegrafmester, f.1.6.19. Montør I 1.8.43, mekaniker II 1.11.46, mekaniker I 1.4.52, centralmester 1.7.55, telegrafmester i 18. lkl. 1.4.62, overtelegrafmester i 21. lkl. 1.4.66 (2. ingeniørdistrikt). (24)

7. **Frausing, Erling,** ingeniør, f.22.4.33. Ingeniør i 15. lkl. 1.3.61, ingeniør i 18. lkl. 1.4.62, ingeniør i 21. lkl. 1.4.66. (telegraflaboratoriet). (27)

8. **Grubjerg, Axel Henrik,** maskinmester, f.28.10.21. Maskinist 1.6.49, maskinmesterII 1.6.50, maskinmester i 18. lkl. 1.4.58, maskinmester i 21. lkl. 1.9.68 (1. ingeniørdistrikt). (26)

9. **Krøtel, Hans Herbert,** overtelegrafmester, f.10.9.24. Tegner 1.11.54, telegrafmester i 15. lkl. 1.4.58, telegrafmester i 18. lkl. 1.4.62, overtelegrafmester i 21. lkl. 1.9.68 (3. ingeniørdistrikt) (24), overtelegrafmester i lr. 25 1.4.71 (3. ingeniørdistrikt), overtelegrafmester i lr.27 1.1.72 (3. ingeniørdistrikt).

10. **Kjær, Ejner Christian,** overtelegrafmester, f.11.7.28. Montør I 1.6.54, mekaniker II 1.12.57, mekaniker i 10. lkl. 1.4.60, mekaniker i 12. lkl. 1.4.62, overmekaniker i 15. lkl. 1.4.64, telegrafmester i 15. lkl. 1.4.65, telegrafmester i 18. lkl. 1.4.69 (20), overtelegrafmester i lr. 24 1.1.70 (2. ingeniørdistrikt), overtelegrafmester i lr. 27 1.4.71 (2. ingeniørdistrikt).

11. **Mørk, Svend,** overtelegrafmester, f.13.10.17. Montør I 1.11.48, mekaniker II 1.4.52, mekaniker I 1.12.57, overmekaniker 1.4.61, centralmester 1.6.62, telegrafmester i 18. lkl. 1.4.66 (20), overtelegrafmester i lr. 24 1.11.70 (2. ingeniørdistrikt).

12. **Knudsen, Hans Eli,** R, overtelegrafmester, f.6.2.11. Montør I 1.10.46, mekaniker II 1.4.50, mekaniker I 1.4.55, overmekaniker 1.3.56, telegrafmester i 15. lkl. 1.4.62, telegrafmester i 18. lkl. 1.4.66 (20), overtelegrafmester i lr. 24 1.4.71 (2. ingeniørdistrikt (Fredericia)).

SLÆGTSFORSKERNES BIBLIOTEK

(lr. 24, 25, 26 og 27)

13. **Maak, Jørn Carlsen,** overtelegrafmester, f.30.11.25. Montør I 1.11.52, mekaniker II 1.4.56, mekaniker i 10. lkl. 1.4.59, overmekaniker 1.4.61, overmekaniker i 15. lkl. 1.4.63, telegrafmester i 18. lkl. 1.5.68 (20), overtelegrafmester i lr. 24 1.4.71 (1. ingeniørdistrikt).

14. **Lassen, Rasmus Vrang,** overtelegrafmester, f.14.2.26. Montør I 1.8.51, mekaniker II 1.4.56, mekaniker i 10. lkl. 1.4.61, mekaniker i 12. lkl. 1.9.63, telegrafmester i 15. lkl. 1.4.64, telegrafmester 1.3.70 (20), overtelegrafmester i lr. 24 1.4.71 (2. ingeniørdistrikt).

15. **Hansen, Ole Bertel,** værkmester, f.30.1.23. Montør I 1.8.54, mekaniker i 7.lkl. 1.4.58, mekaniker i 10. lkl. 1.4.60, overmekaniker 1.9.61, overmekaniker i 15. lkl. 1.4.63, værkmester i 18. lkl. 1.4.65 (22), værkmester i lr. 24 1.7.72 (post- og telegrafvæsenets værksteder).

16. **Poulsen, Sven Carl,** værkmester, f.28.11.25. Mekaniker I 1.12.56, overmekaniker 1.4.62, værkmester i 15. lkl. 1.9.63, værkmester i 18. lkl. 1.4.65 (20), værkmester i lr. 24 1.7.72 (post- og telegrafvæsenets værksteder).

17. **Thode-Andersen, Carl,** overtelegrafmester, f.22.9.32. Montør I 1.1.57, mekaniker i 7. lkl. 1.4.58, mekaniker i 10. lkl. 1.12.59, mekaniker i 12. lkl. 1.4.62 (u. f. nr. 1.3.–31.3.65), overmekaniker i 15. lkl. 1.4.69 (17), overtelegrafmester i lr. 24 1.9.72 (radioingeniørtjenesten (Kastrup)).

18. **Scheller Karl Bernhard Nikolaus,** overtelegrafmester, f.6.4.19. Telegrafmester i lr. 20 1.4.72, overtelegrafmester i lr. 24 1.2.73 (1. ingeniørdistrikt).

19. **Høegh, Henning Juul,** overtelegrafmester, f.21.5.30. Mekaniker II 1.9.57, mekaniker i 10 lkl. 1.4.58, overmekaniker 1.4.59, radiomester i 15. lkl. 1.4.61, radiomester i 18 lkl. 1.4.65 (22), overtelegrafmester i lr. 24 1.4.73 (radioingeniørtjenesten).

20. **Kristensen, Axel,** overtelegrafmester, f.18.2.27. Montør I 1.8.55, mekaniker II 1.4.57, mekaniker i 10. lkl. 1.4.59, overmekaniker 1.4.60, overmekaniker i 15. lkl. 1.4.62, radiomester i 18. lkl. 1.9.68 (22), overtelegrafmester i lr. 24 1.4.73 (radioingeniørtjenesten (Kastrup)).

21. **Jørgensen, Erik,** værkmester, f.28.3.29. Montør I 1.4.54, håndværker 1.4.58, mekaniker i 10. lkl. 1.4.62, overmekaniker i 12. lkl. 1.4.65, overmekaniker i 15. lkl. 1.11.66, værkmester i 18. lkl. 1.4.69 (20), værkmester i lr. 22 1.9.72, værkmester i lr. 24 1.8.75 (post- og telegrafvæsenets værksteder).

22. **Larsen, Knud Erik Zahll,** overtelegrafmester, f.10.7.29. Telegrafmester i lr. 20 1.4.72, telegrafmester i lr. 22 1.4.73, overtelegrafmester i lr. 25 1.5.76 (3. ingeniørdistrikt).

Lønramme 20 og 22.

1. **Bødkerholm, Folmer Erik,** maskinmester, f.16.1.22. Maskinist 1.4.50, maskinmester II 1.4.53, maskinmester i 18. lkl. 1.4.61 (1. ingeniørdistrikt). (20)

2. **Sørensen, Hans Otto,** telegrafmester, f.30.4.23. Konstruktør III 1.9.52, konstruktør II 1.9.53, telegrafmester i 18. lkl. 1.4.62 (2. ingeniørdistrikt). (20)

3. **Pedersen, Emil Søndergaard,** radiomester, f.8.4.17. Montør I 1.4.49, mekaniker II 1.4.54, mekaniker I 1.4.55, overmekaniker 1.4.57, radiomester i 15. lkl. 1.4.60, radiomester i 18. lkl. 1.4.62 (20), radiomester i lr. 22 1.8.75 (radioingeniørtjenesten (Kalundborg)).

4. **Mortensen, Niels Ladegaard,** telegrafmester, f.8.10.15. Maskinist 1.4.50, maskinmester II 1.4.53, maskinmester i 18. lkl. 1.9.62, telegrafmester i 18. lkl. 1.9.68 (2. ingeniørdistrikt). (20)

5. **Wael, Poul,** radiomester, f.2.11.15. Montørl 1.12.48, mekaniker II 1.6.50, mekanikerI 1.4.55, overmekaniker 1.4.58, radiomester i 15. lkl. 1.4.61, radiomester i 18. lkl. 1.4.64 (radioingeniørtjenesten (Rønne)) (20), radiomester i lr. 22 1.4.73 (radioingeniørtjenesten (Rønne)).

6. **Brodersen Gunner Emanuel,** telegrafmester, f.16.10.14. Montør I 1.4.42, mekaniker II 1.4.46, mekaniker I 1.4.52, centralmester 1.10.54, telegrafmester i 18. lkl. 1.4.65 (2. ingeniørdi trikt (Tønder)). (20)

7. **Andersen-Krusell, Carl Harald,** værkmester, f.10.3.16. Montør I 1.4.42, mekaniker II 1.9.46, mekaniker I 1.5.51, overmekaniker 1.4.55, værkmester i 15. lkl. 1.4.60, værkmester i 18. lkl. 1.4.65 (radioingeniørtjenesten (Kastrup)). (20)

8. **Hansen, Aage Stokbæk,** radiomester, f.15.4.28. Montørl 1.6.55, mekaniker II 1.10.55, mekaniker I 1.10.56, overmekaniker 1.4.58, radiomester i 15. lkl. 1.4.61, radiomester i 18. lkl. 1.4.65. (2. ingeniørdistrikt (Sdr. Højrup)). (20)

9. **Lauritsen, Joseph Petersen,** radiomester, f.18.9.25. Montørl 1.3.52, mekanikerII 1.2.56, mekanikerI 1.4.57, overmekaniker 1.4.58, radiomester i 15. lkl. 1.4.61, radiomester i 18. lkl. 1.4.65 (2. ingeniørdistrikt (Rangstrup)). (20)

10. **Weitemeyer, Jørgen,** radiomester, f.1.1.20. MekanikerII 1.9.57, mekaniker i 10. lkl. 1.4.58, overmekaniker 1.4.59, radiomester i 15. lkl. 1.4.61, radiomester i 18. lkl. 1.4.65 (radioingeniørtjenesten (Herstedvester)). (20).

11. **Madsen, Willy Erling Low,** telegrafmester, f.29.8.26. Montørl 1.6.52, tegner 1.9.54, telegrafmester i 15. lkl. 1.4.61, telegrafmester i 18. lkl. 1.4.65 (kabelingeniørtjenesten). (20)

12. **Rasmussen, Svend Erik Rømer,** telegrafmester, f.11.10.19. Montør I 1.6.48, mekaniker II 1.4.53, tegner 1.4.58, telegrafmester i 15. lkl. 1.4.62, telegrafmester i 18. lkl. 1.4.65 (3. ingeniørdistrikt), (20), telegrafmester i lr. 22 1.4.73 (3. ingeniørdistrikt).

13. **Wolff, Jes,** telegrafmester, f.5.7.17. Montør I 1.11.46, mekaniker II 1.4.52, mekaniker I 1.4.57, overmekaniker 1.4.61, centralmester 1.9.62, telegrafmester i 18. lkl. 1.4.65 (2. ingeniørdistrikt). (20)

14. **Duus, Kurt,** radiomester, f.9.6.23. Mekaniker II 1.10.57, mekaniker i 10. lkl. 1.10.58, overmekaniker 1.4.60, radiomester i 15. lkl. 1.4.61, radiomester i 18. lkl. 1.4.66 (3. ingeniørdistrikt (Skåde)). (20)

15. **Corvinius, Kjeld Martin,** radiomester, f.23.2.28. Mekaniker II 1.12.57, mekaniker i 10. lkl. 1.12.58, overmekaniker 1.4.60, radiomester i 15. lkl. 1.4.61, radiomester i 18. lkl. 1.4.66 (3. ingeniørdistrikt (Mejrup)). (20)

16. **Pinholt, Mogens,** radiomester, f.14.7.31. Montør I 1.8.57, mekaniker II 1.3.58, mekaniker i 10. lkl. 1.3.59, overmekaniker 1.4.60, radiomester i 15. lkl. 1.4.61, radiomester i 18. lkl. 1.4.66 (3. ingeniørdistrikt (Frejlev)). (20)

17. **Pedersen, John Valther,** telegrafmester, f.1.12.15. Montør I 1.5.44, mekaniker II 1.4.49, mekaniker I 1.4.54, overmekaniker 1.5.58, overmekaniker i 15. lkl. 1.4.62, telegrafmester i 18. lkl. 1.4.66 (3. ingeniørdistrikt (Ålborg)). (20)

18. **Madsen, Vesti,** telegrafmester, f.8.1.26. Montør I 1.3.52, mekaniker II 1.4.57, mekaniker i 10. lkl. 1.4.60, mekaniker i 12. lkl. 1.4.62, centralmester 1.6.62, telegrafmester i 18. lkl. 1.4.66 (2. ingeniørdistrikt (Haderslev)). (20)

19. **Johansen, Kay Skaarup,** telegrafmester, f.30.8.23. Montør I 1.11.48, mekaniker II 1.4.52, mekaniker I 1.4.58, overmekaniker 1.4.61, overmekaniker i 15. lkl. 1.4.64, centralmester 1.5.65, telegrafmester i 18. lkl. 1.4.66 (2. ingeniørdistrikt (Sønderborg)). (20)

20. **Rasmussen, Hans Christian,** telegrafmester, f.9.4.23. Tegner 1.6.50, tegner i 15. lkl. 1.4.62, telegrafmester i 18. lkl. 1.12.66 (2. ingeniørdistrikt). (20)

21. **Haahr, Svend,** radiomester, f.19.1.25. Mekaniker i 7. lkl. 1.12.58, mekaniker i 10. lkl. 1.12.59, overmekaniker 1.4.60, radiomester i 15. lkl. 1.6.62, radiomester i 18. lkl. 1.9.68 (3. ingeniørdistrikt (Skåde)). (20)

22. **Krogh, Gunnar,** værkmester, f.14.1.21. MontørI 1.8.48, mekanikerII 1.4.51, mekanikerI 1.4.56, overmekaniker 1.4.61, overmekaniker i 15. lkl. 1.4.64, værkmester i 18. lkl. 1.9.68. (radioingeniørtjenesten). (20)

23. **Pedersen, Jens Hegelund,** overstyrmand, f.29.8.34. Styrmand i 15. lkl. 1.8.64, styrmand i 18. lkl. 1.9.68, overstyrmand 1.7.69 (kabelingeniørtjenesten, Korsør). (20)

24. **Krag, Knud Erik,** telegrafmester, f.28.12.26. Montør I 1.9.51, mekaniker II 1.2.56, mekaniker i 10. lkl. 1.4.60, overmekaniker 1.4.62, overmekaniker i 15. lkl. 1.4.66, telegrafmester i 18. lkl. 1.9.68. (1. ingeniørdistrikt (Slagelse)). (20)

25. **Petersen, Aksel Peter,** telegrafmester, f. 8.11.24. Styrmand i 7. lkl. 1.1.57, telegrafmester i 15. lkl. 1.12.62, telegrafmester i 18. lkl. 1.4.69 (radioingeniørtjenesten). (20)

26. **Lauritsen, Henry Huper Jagd,** værkmester, f. 31.7. 18. Montør I 1.4.45, mekaniker II 1.4.49, mekaniker I 1.5.51, overmekaniker 1.4.56, overmekaniker i 15. lkl. 1.4.62, værkmester i 15. lkl. 1.9.66, værkmester i 18. lkl. 1.4.69 (post- og telegrafvæsenets værksteder). (20)

SLÆGTSFORSKERNES BIBLIOTEK

(Ir. 20 og 22)

27. **Skibelund, Hans,** radiomester, f. 23.10.21. Montør I 1.12.46, mekaniker II 1.4.50, mekaniker I 1.11.52, overmekaniker 1.4.58, overmekaniker i 15. lkl. 1.4.62, radiomester i 18. lkl. 1.4.69 (radioingeniørtjenesten (Esbjerg)). (20)

28. **Svendsen, Robert Villy,** radiomester, f. 21.2.36. Mekaniker i 7. lkl. 1.12.58, mekaniker i 10. lkl. 1.6.60, overmekaniker 1.10.62, radiomester i 15. lkl. 1.4.64, radiomester i 18. lkl. 1.4.69 (radioingeniørtjenesten (Øverup)). (20)

29. **Brodersen, Eigil,** radiomester, f. 5.4.36. Mekaniker i 7. lkl. 1.7.59, mekaniker i 10. lkl. 1.10.60, overmekaniker 1.4.63, radiomester i 15. lkl. 1.9.64, radiomester i 18. lkl. 1.4.69 (2. ingeniørdistrikt (Højen)). (20)

30. **Nielsen, Kjeld Erik,** radiomester, f. 30.7.32. Montør I 1.8.56, mekaniker i 7.lkl. 1.4.58, mekaniker i 10. lkl. 1.4.59, overmekaniker 1.4.61, radiomester i 15. lkl. 1.4.65, radiomester i 18. lkl. 1.4.69 (radioingeniørtjenesten (Øverup)). (20)

31. **Hansen, Harry Thorvald,** værkmester, f. 23.2.20. Montør I 1.3.49, mekaniker II 1.4.54, mekaniker i 10. lkl. 1.4.59, mekaniker i 12. lkl. 1.4.62, overmekaniker i 15. lkl. 1.1.66, værkmester i 18. lkl. 1.4.69 (3. ingeniørdistrikt). (20)

32. **Nielsen, Arne Morell,** telegrafmester, f.13.8.29. Tegner 1.3.58, tegner i 15. lkl. 1.4.62 (16), telegrafmester i lr. 20 1.4.71 (generaldirektoratet, 2. ekspeditionskontor).

33. **Frandsen, Halfdan Johannes,** telegrafmester, f.10.6.14. Montør I 1.4.42, mekaniker II 1.11.46, mekaniker I 1.4.53, overmekaniker 1.9.61, overmekaniker i 15. lkl. 1.4.63 (18), telegrafmester i lr. 20 1.4.71 (2. ingeniørdistrikt (Kolding)).

34. **Laustsen, Svend Aage Thinggaard,** telegrafmester, f. 22.10.23. Mekaniker II 1.9.57, mekaniker i 10. lkl. 1.4.58, overmekaniker 1.4.59, telegrafmester i 15. lkl. 1.4.64 (17), telegrafmester i lr. 20 1.4.71 (radioingeniørtjenesten).

35. **Jensen, Erik Johannes,** telegrafmester, f.25.6.31. Mekaniker i 7. lkl. 1.12.58, mekaniker i 10. lkl. 1.12.59, overmekaniker 1.4.61, overmekaniker i 15. lkl. 1.4.65, telegrafmester i 15. lkl. 1.9.68 (17), telegrafmester i lr. 20 1.4.71 (radioingeniørtjenesten), telegrafmester i lr. 22 1.10.74 (radioingeniørtjenesten).

36. **Nielsen, Christian,** telegrafmester, f.20.12.25. Montør I 1.10.50, mekaniker II 1.9.55, mekaniker i 10. lkl. 1.4.60, mekaniker i 12. lkl. 1.4.63, telegrafmester i 15. lkl. 1.4.66 (17), telegrafmester i lr. 20 1.4.71 (3. ingeniørdistrikt), telegrafmester i lr. 22 1.5.76 (3. ingeniørdistrikt).

37. **Andersen, Erik Arthur,** værkmester, f.5.3.32. Montør I 1.12.55, mekaniker II 1.4.57, mekaniker i 10. lkl. 1.4.59, mekaniker i 12. lkl. 1.4.62, overmekaniker i 15. lkl. 1.11.66 (16), værkmester i lr. 20 1.4.71 (post- og telegrafvæsenets værksteder).

38. **Andersen, Axel Verner Krogh,** telegrafmester, f.16.7.12. Montør II 1.7.38, montør I 1.5.43, mekaniker II 1.4.49, mekaniker I 1.4.53, overmekaniker 1.4.62, overmekaniker i 15. lkl. 1.4.64 (16), telegrafmester i lr. 20 1.6.71 (1. ingeniørdistrikt).

39. **Christensen, Erik Lysholm,** telegrafmester, f.23.7.24. Telegrafarbejder 1.10.50, montør II 1.4.53, montør I 1.4.57, tegner i 9. lkl. 1.4.58, tegner i 15. lkl. 1.4.64 (16), telegrafmester i lr. 20 1.6.71 (1. ingeniørdistrikt).

40. **Laustsen, Verner,** værkmester, f.21.6.29. Montør I 1.8.53, mekaniker i 7. lkl. 1.4.58, mekaniker i 10. lkl. 1.4.62, mekaniker i 12. lkl. 1.4.65, overmekaniker i 12. lkl. 1.9.68, overmekaniker i 15. lkl. 1.4.69 (17), værkmester i lr. 20 1.9.71 (3. ingeniørdistrikt).

41. **Nielsen, Peter Julius,** telegrafmester, f.25.8.30. Telegrafarbejder 1. 6.54, montør II 1.4.57, distriktsmontør 1.4.58, tegner i 9. lkl. 1.7.63, tegner i 15. lkl. 1.4.69 (16), telegrafmester i lr. 20 1.12.71 (2. ingeniørdistrikt (Haderslev)).

42. **Sørensen, Johannes,** telegrafmester, f.9.1.32. Telegrafmester i lr. 20 1.4.72 (3. ingeniørdistrikt).

43. **Rasmussen, Ove,** telegrafmester, f.14.10.33. Telegrafmester i lr. 20 1.4.72 (kabelingeniørtjenesten).

44. **Kærgaard, Ib,** telegrafmester, f.2.9.30. Telegrafmester i lr. 20 1.4.72 (3. ingeniørdistrikt), telegrafmester i lr. 22 1.4.75 (3. ingeniørdistrikt).

45. **Hansen, John Bent,** telegrafmester, f.28.10.33. Telegrafmester i lr. 20 1.4.72 (telegraflaboratoriet).

46. **Jørgensen, Mogens Helmer,** radiomester, f.22.3.42. Mekaniker i 7. lkl. 1.11.66, mekaniker i 10. lkl. 1.9.68, mekaniker i lr. 13 1.4.71, radiomester i lr. 20 1.5.72 (radioingeniørtjenesten (Gladsakse)).

47. **Apitz, John Vulff,** værkmester, f.20.11.35. Mekaniker i 7. lkl. 1.5.68, mekaniker i 10. lkl. 1.6.69 (11), værkmester i lr. 20 1.9.72 (post- og telegrafvæsenets værksteder).

48. **Møhring, Børge,** telegrafmester, f.13.2.28. Mekaniker i 7. lkl. 1.7.58, mekaniker i 10. lkl. 1.12.59, overmekaniker 1.4.63, overmekaniker i 15. lkl. 1.4.66 (17), telegrafmester i lr. 20 1.10.72 (radioingeniørtjenesten (Kastrup)).

49. **Hansen, Mogens,** værkmester, f. 22.1.41. Håndværker 1.9.63, mekaniker i 10 lkl. 1.4.65, mekaniker i 12. lkl. 1.4. 69 (13), værkmester i lr. 20 1.11.72 (post- og telegrafvæsenets værksteder).

50. **Søndergaard, Knud Kristian,** maskinmester, f.19.5.46. Maskinmester på prøve i lr. 20 1.2.73, maskinmester i lr. 20 1.2.75 (3. ingeniørdistrikt).

51. **Nielsen, Werner Gotfred,** telegrafmester, f.30.9.13. Montør I 1.4.42, mekaniker II 1.2.47, mekaniker I 1.6.52, overmekaniker 1.4.56, overmekaniker i 15. lkl. 1.4.62 (18), telegrafmester i lr. 20 1.4.73 (2. ingeniørdistrikt (Odense)).

52. **Møller, Hans-Jacob,** telegrafmester, f.27.4.26. Tegner 1.2.57, telegrafmester i 15. lkl. 1.4.62 (radioingeniørtjenesten) (17), telegrafmester i lr. 20 1.4.73 (radioingeniørtjenesten).

53. **Garset, Leif Anker,** telegrafmester, f. 13.9.27. Montør I 1.12.51, mekaniker II 1.4.57, mekaniker i 10. lkl. 1.3.61, overmekaniker 1.4.63, telegrafmester i 15. lkl. 1.4.66 (1. ingeniørdistrikt). (17), telegrafmester i lr. 20 1.4.73 (1. ingeniørdistrikt).

54. **Andersen, Erling,** radiomester, f.8.6.34. Mekaniker i 7. lkl. 1.6.59, mekaniker i 10. lkl. 1.6.60, mekaniker i 12. lkl. 1.4.63, overmekaniker i 15. lkl. 1.9.68 (18), radiomester i lr. 20 1.4.73 (radioingeniørtjenesten (Kastrup)), radiomester i lr. 22 1.10.74 (radioingeniørtjenesten (Kastrup)).

55. **Hansen, Ib Bjørn,** telegrafmester, f.21.1.25. Telegrafarbejder 1.11.49, montør II 1.4.53, montør I 1.4.58, overmontør i 7. lkl. 1.4.62, linjemester i 10. lkl. 1.4.63, linjemester i 12. lkl. 1.4.66 (13), telegrafmester i lr. 20 1.4.73 (1. ingeniørdistrikt (Stege)).

56. **Jensen, Anders Erling,** telegrafmester, f.14.9.19. Telegrafarbejder 1.2.46, montør II 1.7.50, montør I 1.4.52, overmontør i 7. lkl. 1.4.57, linjemester i 10. lkl. 1.5.62, linjemester i 12. lkl. 1.4.65 (13), telegrafmester i lr. 20 1.6.73 (1. ingeniørdistrikt).

57. **Finderup, Svend Aage,** telegrafmester, f.16.3.31. Telegrafarbejder 1.8. 53, montør II 1.4. 57, montør I 1.4.58, montør i 7. lkl. 1.4.62, overmontør i 10. lkl. 1.4.65, kabelmester i 12. lkl. 1.3.69 (13), telegrafmester i lr. 20 1.12.73 (kabelingeniørtjenesten).

58. **Knudsen, Svend Aage,** telegrafmester, f.24.12.34. Mekaniker i 7. lkl. 1.10.60, mekaniker i 10. lkl. 1.4.64, mekaniker i 12. lkl. 1.9.68 (13), overmekaniker i lr. 16 1.2.71, telegrafmester i lr. 20 1.11.74 (2. ingeniørdistrikt).

59. **Sørensen, Ole Buchtrup,** maskinmester, f.15.10.38. Maskinmesteraspirant 1.8.65, maskinmester i 15. lkl. 1.8.67 (17), maskinmester i lr. 20 1.4.75 (kabelingeniørtjenesten (Korsør)).

60. **Østberg, Erik,** telegrafmester, f.3.1.20. Montør I 1.5.49, mekaniker II 1.4.54, mekaniker i 10. lkl. 1.4.59, overmekaniker 1.4.62, overmekaniker i 15. lkl. 1.4.65 (16), overmekaniker i lr. 18 1.4.74, telegrafmester i lr. 20 1.8.75 (1. ingeniørdistrikt).

61. **Bertelsen, Karsten Vilhelm,** radiomester, f.28.5.14. Montør I 1.1.51, mekaniker II 1.9.53, mekaniker I 1.4.57, mekaniker i 12. lkl. 1.4.62, overmekaniker i 15. lkl. 1.9.68 (18), radiomester i lr. 20 1.8.75 (radioingeniørtjenesten (Lindholm)).

62. **Petersen, Erik Valdemar,** telegrafmester, f.9.10.37. Mekaniker i 7. lkl. 1.9.66, mekaniker i 10. lkl. 1.9.68, mekaniker i lr. 13 1.3.71, tegner i lr. 16 1.9.71, telegrafmester i lr. 20 1.8.75 (2. ingeniørdistrikt).

63. **Hansen, Holger Erling,** telegrafmester, f.4.3.29. Tegner i 9. lkl. 1.7.53, tegner i 15. lkl. 1.4.65 (16), telegrafmester i lr. 20 1.9.75 (2. ingeniørdistrikt (Tønder)).

64. **Søndersted, Ib,** værkmester, f.21.4.32. Montør I 1.3.55, mekaniker i 7. lkl. 1.4.58, mekaniker i 10. lkl. 1.4.62 (u.f.nr. 1.1.–31.7.63), mekaniker i 12. lkl. 1.4.65 (13), værkmester i lr. 20 1.9.75 (radioingeniørtjenesten (Herstedøster)).

65. **Pedersen, Herluf Strøjr,** radiomester, f.16.9.32. Mekaniker i 7. lkl. 1.11.60, mekaniker i 10. lkl. 1.11.61, mekaniker i 12. lkl. 1.4.63, overmekaniker i 15. lkl. 1.4.65 (18), radiomester i lr. 20 1.2.76 (radioingeniørtjenesten).

SLÆGTSFORSKERNES BIBLIOTEK

(lr. 20 og 22)

66. **Vestertoft, Anders Søndergaard,** telegrafmester, f.18.1.23. Telegrafarbejder 1.4.47 montør II 1.4.51, montør I 1.6.55, overmontør i 7. lkl. 1.4.60, overmontør i 10. lkl. 1.4.63, liniemester i 12. lkl. 1.4.65 (13), linjemester i lr. 16 1.4.75, telegrafmester i lr. 20 1.2.76 (2. ingeniørdistrikt (Sønderborg)).
67. **Mathiasen, Anders Jørgen,** telegrafmester, f.14.7.24. Montør I 1.8.47, mekaniker II 1.4.52, mekaniker I 1.9.55, overmekaniker 1.4.61, overmekaniker i 15. lkl. 1.4.64 (16), telegrafmester i lr. 20 1.7.76 (1. ingeniørdistrikt (Stege)).
68. **Minke, Knud Gabelgaard,** telegrafmester, f.25.6.33. Mekaniker i 7. lkl. 1.7.61, mekaniker i 10. lkl. 1.4.64, mekaniker i 12. lkl. 1.4.69 (13), overmekaniker i lr. 16 1.4.73,telegrafmester i lr. 20 1.7.76 (2. ingeniørdistrikt).
69. **Schmidt, Gerhard,** telegrafmester, f.6.8.33. Mekaniker i 7. lkl. 1.7.61, mekaniker i 10. lkl. 1.4.64, mekaniker i 12. lkl. 1.4.69 (13), overmekaniker i lr. 16 1.9.73 telegrafmester i lr. 20 1.7.76 (2. ingeniørdistrikt).
70. **Kjer, Børge Jensen,** telegrafmester, f.22.11.36. Mekaniker i 7. lkl. 1.9.63, mekaniker i 10. lkl. 1.4.65, mekaniker i 12. lkl. 1.4.69 (13), overmekaniker i lr. 16 1.4.75, telegrafmester i lr. 20 1.7.76 (2. ingeniørdistrikt).
71. **Petersen, Ib Alban,** værkmester, f.20.6.25. Montør I 1.10.48, mekaniker II 1.4.53, mekaniker i 10. lkl. 1.4.58, overmekaniker 1.4.62, overmekaniker i 15. lkl. 1.4.64 (16), værkmester i lr. 22 1.8.76 (1. ingeniørdistrikt).
72. **Larsen, Carl Erik,** telegrafmester, f.18.2.19. Montør I 1.5.46, mekaniker II 1.4.50, mekaniker I 1.4.56, overmekaniker 1.4.62, overmekaniker i 15. lkl. 1.4.65 (16), telegrafmester i lønramme 20 1.9.76 (3. ingeniørdistrikt (Ålborg)).

Lønramme 16, 17, 18 og 19.

1. **Hansen, Fridolph Vermuth,** R, værkmester, f.18.10.06. Montør I 1.8.43, mekaniker II 1.4.47, mekaniker I 1.4.53, overmekaniker 1.4.58, overmekaniker i 15. lkl. 1.4.62, værkmester i 15. lkl. 1.4.65 (1. ingeniørdistrikt). (17).
2. **Petersen, Niels Marius Holger,** overmekaniker, f.16.8.10. Montør I 1.4.42, mekaniker II 1.4.49, mekaniker I 1.12.54, overmekaniker 1.4.58, overmekaniker i 15. lkl. 1.4.62 (3. ingeniørdistrikt). (17)
3. **Stapf, Reno Eugene,** overmekaniker, f.1.10.20. Montør I 1.1.53, mekaniker II 1.4.55, mekaniker i 10. lkl. 1.4.58, overmekaniker 1.4.60, overmekaniker i 15. lkl. 1.4.62 (radioingeniørtjenesten (Kastrup)). (17)
4. **Nielsen, Kaj Gunnar,** telegrafmester, f.9.8.08. Tegner 1.4.42, tegner i 15. lkl. 1.4.62, telegrafmester i 15. lkl. 1.4.65 (telegraflaboratoriet). (17)
5. **Andersen, Erik Adolf Bøjesen,** tegner, f.29.2.24. Montør I 1.11.52, tegner 1.12.56, tegner i 15. lkl. 1.4.62 (16), tegner i lr. 17 1.10.70 (1. ingeniørdistrikt).
6. **Jacobsen, Poul Elith,** overmekaniker, f.14.4.11. MontørI 1.4.42, mekanikerII 1.9.46, mekanikerI 1.4.54, overmekaniker 1.2.61, overmekaniker i 15. lkl. 1.4.63 (1. ingeniørdistrikt). (16)
7. **Winberg, Knud Vilhelm,** overmekaniker, f.12.6.12. MontørI 1.4.46, mekanikerII 1.4.49, mekanikerI 1.4.54, overmekaniker 1.4.61, overmekaniker i 15. lkl. 1.4.63 (post- og telegrafvæsenets værksteder). (16)
8. **Andersen, Aase,** tegner, f.4.3.12. Kontorist 1.4.36, kontorassistent II 1.4.46, kontorassistent I 1.4.52, tegner i 15. lkl. i generaldirektoratet (2. teknisk kontor) 1.4.63. (16)
9. **Castberg, Curt Vilhelm,** overmekaniker, f.5.5.21. Montør I 1.8.48, mekaniker II 1.4.53, mekaniker i 10. lkl. 1.4.58, overmekaniker 1.4.62, overmekaniker i 15. lkl. 1.9.63 (1. ingeniørdistrikt). (16)
10. **Jensen, Gunner Thomas,** overmekaniker, f.1.7.16. Montør I 1.6.44, mekaniker II 1.4.49, mekaniker I 1.4.55, overmekaniker 1.4.61, overmekaniker i 15. lkl. 1.4.64 (2. ingeniørdistrikt (Kolding)) (16), overmekaniker i lr. 17 1.4.71 (2. ingeniørdistrikt (Kolding)).
11. **Wael, Richardt,** overmekaniker, f.29.10.19. Montør I 1.1.53, mekaniker II 1.4.55, mekaniker I 1.4.58, overmekaniker 1.4.61, overmekaniker i 15. lkl. 1.4.64 (radioingeniørtjenesten (Kastrup)). (17)
12. **Kiærbye-Hansen, Gunnar,** overmekaniker, f.27.9.25. Mekaniker i 7. lkl. 1.5.58, mekaniker i 10. lkl. 1.5.59, overmekaniker 1.4.60, overmekaniker i 15. lkl. 1.4.65 (radioingeniørtjenesten). (16)
13. **Schacke, Wagn Ejgil,** overmekaniker, f.23.4.27. Montør I 1.2.52, mekaniker II 1.7.57, mekaniker i 10. lkl. 1.7.58, overmekaniker 1.4.61, overmekaniker i 15. lkl. 1.4.65 (2. ingeniørdistrikt (Rangstrup)). (18)
14. **Sørensen, Robert Utoft,** overmekaniker, f.14.6.30. Mekaniker i 7. lkl. 1.4.58, mekaniker i 10. lkl. 1.4.59, overmekaniker 1.4.61, overmekaniker i 15. lkl. 1.4.65 (2. ingeniørdistrikt (Sdr. Højrup)). (18)
15. **Møller, Knud Jørgen,** overmekaniker, f.23.5.24. Montør I 1.3.57, mekaniker i 7. lkl. 1.4.58, mekaniker i 10. lkl. 1.4.59, overmekaniker 1.4.61, overmekaniker i 15. lkl. 1.4.65 (3. ingeniørdistrikt (Mejrup)). (18)
16. **Hansen, Svend Peter,** overmekaniker, f.4.2.16. Montør I 1.12.44, mekaniker II 1.4.49, mekaniker I 1.4.56, mekaniker i 12. lkl. 1.4.62, overmekaniker i 15. lkl. 1.4.65 (3. ingeniørdistrikt). (16)
17. **Borchmann, Viggo Georg,** overmekaniker, f.19.1.18. Montør I 1.12.47, mekaniker II 1.4.52, mekaniker I 1.4.57, mekaniker i 12. lkl. 1.4.62, overmekaniker i 15. lkl. 1.4.65 (3. ingeniørdistrikt). (16), overmekaniker i lr. 16 1.7.76 (3. ingeniørdistrikt (Slet)).
18. **Pedersen, Svend Aage Henry,** overmekaniker, f.27.9.19. Montør I 1.1.45, mekaniker II 1.4.50, mekaniker I 1.9.57, mekaniker i 12. lkl. 1.4.62, overmekaniker i 15. lkl. 1.4.65 (3. ingeniørdistrikt). (16)
19. **Mortensen, Kurt,** overmekaniker, f.14.10.21. Montør I 1.8.46, mekaniker II 1.4.53, mekaniker i 10. lkl. 1.4.58, overmekaniker 1.4.62, overmekaniker i 15. lkl. 1.4.65 (kabelingeniørtjenesten) (16), overmekaniker i lr. 18 1.4.73 (kabelingeniørtjenesten).
20. **Christensen, Per Sigurd Flindt,** overmekaniker, f.13.1.30. Mekaniker i 7. lkl. 1.11.60, mekaniker i 10. lkl. 1.11.61, mekaniker i 12. lkl. 1.4.63, overmekaniker i 15. lkl. 1.4.65 (radioingeniørtjenesten). (18)
21. **Sørensen, Harly,** tegner, f.4.11.27. Postbud 1.12.51, tegner i 9. lkl. 1.10.61, tegner i 15. lkl. 1.4.65 (generaldirektoratet (3. teknisk kontor)). (16)
22. **Rørvig, Erik Valder,** overmekaniker, f.23.2.15. MontørI 1.4.46, mekanikerII 1.6.52, mekaniker i 10. lkl. 1.4.58, mekaniker i 12.lkl. 1.4.62, overmekaniker i 15. lkl. 1.7.65 (2. ingeniørdistrikt (Sønderborg)). (16)
23. **Clausen, Peter Andreas,** overmekaniker, f.10.12.21. MontørI 1.4.50, mekanikerII 1.4.55, mekaniker i 10. lkl. 1.4.61, mekaniker i 12. lkl. 1.4.64, overmekaniker i 15. lkl. 1.9.65 (2. ingeniørdistrikt). (17)
24. **Lydeking, Andreas,** overmekaniker, f.5.4.16. Montør I 1.4.42, mekaniker II 1.9.46, mekaniker I 1.11.54, overmekaniker 1.4.61, overmekaniker i 15. lkl. 1.4.66 (2. ingeniørdistrikt (Hadersley)). (16)
25. **Christiansen, Hans Børge,** overmekaniker, f.2.2.34. Mekaniker i 7. lkl. 1.11.58, mekaniker i 10. lkl. 1.11.59, overmekaniker 1.4.61, radiomester i 15. lkl. 1.11.62, mekaniker i 12. lkl. 1.6.64, overmekaniker i 15. lkl. 1.4.66 (3. ingeniørdistrikt (Skåde)). (18)
26. **Sleiborg, Tage Jellesen,** overmekaniker, f.18.3.32. Mekaniker i 7. lkl. 1.5.59, mekaniker i 10. lkl. 1.5.60, overmekaniker 1.4.61, overmekaniker i 15. lkl. 1.4.66 (3. ingeniørdistrikt (Frejlev)). (18)
27. **Mortensen, Kaj Johan Harder,** overmekaniker, f.6.1.28. Mekaniker II 1.10.57, mekaniker i 10. lkl. 1.10.58, overmekaniker 1.4.62, overmekaniker i 15. lkl. 1.4.66 (3. ingeniørdistrikt (Skåde)). (18)
28. **Nielsen, Erik,** overmekaniker, f.14.7.23. Montør I 1.9.50, mekaniker II 1.7.55, mekaniker i 10. lkl. 1.4.61, mekaniker i 12. lkl. 1.11.62, overmekaniker i 15. lkl. 1.4.66 (2. ingeniørdistrikt (Tønder)). (16)
29. **Hansen, Verner Peder,** overmekaniker, f.5.5.13. Montør I 1.4.42, mekaniker II 1.4.46, mekaniker I 1.4.52, mekaniker i 12. lkl. 1.4.62, overmekaniker i 15. lkl. 1.9.66 (radioingeniørtjenesten (Herstedvester)). (16)
30. **Thomsen, Søren Peter,** overmekaniker, f.29.10.35. Mekaniker i 7. lkl. 1.12.60, mekaniker i 10. lkl. 1.12.61, mekaniker i 12. lkl. 1.9.64, overmekaniker i 15. lkl. 1.9.66 (radioingeniørtjenesten (Lyngby)). (16)
31. **Fammé, Poul Vilhelm Konstantin,** værkmester, f.24.10.23. Montør I 1.4.51, mekaniker II 1.4.56, mekaniker i 10. lkl. 1.4.61, mekaniker i 12. lkl. 1.4.64, værkmester 15. lkl. 1.12.66 (2. ingeniørdistrikt (Fredericia)). (17)

SLÆGTSFORSKERNES BIBLIOTEK

(lr. 16, 17, 18 og 19)

32. **Jensen, Gunnar Mathias,** overmekaniker, f.12.6.26. Montør I 1.7.52, mekaniker II 1.4.57, mekaniker i 10. lkl. 1.4.62, mekaniker i 12. lkl. 1.4.65, overmekaniker i 15. lkl. 1.12.66 (3. ingeniørdistrikt). (16)

33. **Jensen, Poul Leth,** tegner, f.30.4.35. Tegner i 9. lkl. 1.3.61, tegner i 15. lkl. 1.4.67 (radioingeniørtjenesten (Herstedøster)). (16).

34. **Madsen, Frode Christian,** overmekaniker, f.26.2.26. Montør I 1.3.52, mekanikerII 1.4.57, mekaniker i 10. lkl. 1.4.61, mekaniker i 12. lkl. 1.4.64, overmekaniker i 15. lkl. 1.1.68 (2. ingeniørdistrikt (Esbjerg)). (16)

35. **Andersen, Christian Thorvald Dithlev,** overmekaniker, f.20.10.14. Montørl 1.4.44, mekanikerII 1.2.47, mekanikerI 1.4.53, mekaniker i 12. lkl. 1.4.62, overmekaniker i 15. lkl. 1.3.68 (radioingeniørtjenesten (Skamlebæk)). (16)

36. **Svenningsen, Jul Vagner,** overmekaniker, f.8.9.11. Montørl 1.10.46, mekanikerII 1.4.49, mekanikerI 1.4.57, mekaniker i 12. lkl. 1.4.62, overmekaniker i 12. lkl. 1.4.66, overmekaniker i 15. lkl. 1.9.68 (3. ingeniørdistrikt). (16)

37. **Laursen, Svend Erik,** overmekaniker, f.19.11.15. Montørl 1.10.48, mekaniker II 1.4.53, mekaniker i 10. lkl. 1.4.58, mekaniker i 12. lkl. 1.4.62, overmekaniker i 15. lkl. 1.9.68 (3. ingeniørdistrikt). (16)

38. **Mørch, Erik Ove,** overmekaniker, f.26.7.08. Montørl 1.9.44, mekanikerII 1.4.54, mekaniker i 10. lkl. 1.7.58, overmekaniker i 12. lkl. 1.4.62, overmekaniker i 15. lkl. 1.9.68 (post- og telegrafvæsenets værksteder). (16)

39. **Jensen, Kaj Holm,** overmekaniker, f.22.11.23. Montørl 1.3.49, mekanikerII 1.4.54, mekaniker i 10. lkl. 1.4.59, mekaniker i 12. lkl. 1.4.62, overmekaniker i 15. lkl. 1.9.68 (3. ingeniørdistrikt (Ålborg)). (16)

40. **Jørgensen, Johannes Flemming,** overmekaniker, f.1.7.32. Montørl 1.3.58, mekaniker i 7. lkl. 1.4.58, mekaniker i 10. lkl. 1.12.59, mekaniker i 12. lkl. 1.4.63, overmekaniker i 15. lkl. 1.9.68 (radioingeniørtjenesten (Kastrup)). (17), overmekaniker i lr. 18 1.3.76 (radioingeniørtjenesten (Kastrup)).

41. **Andersen, Harry,** overmekaniker, f.21.5.21. Montørl 1.3.48, mekanikerII 1.4.53, mekaniker i 10. lkl. 1.4.60, mekaniker i 12. lkl. 1.4.63, overmekaniker i 15. lkl. 1.9.68 (1. ingeniørdistrikt (Slagelse)). (17)

42. **Andersen, John Ervin,** overmekaniker, f.2.12.20. Montørl 1.1.51, mekanikerII 1.2.56, mekaniker i 10. lkl. 1.4.61, overmekaniker i 12. lkl. 1.4.63, overmekaniker i 15. lkl. 1.9.68 (1. ingeniørdistrikt). (16)

43. **Bach-Madsen, Hartvig,** telegrafmester, f.9.11.24. Montør I 1.2.52, mekaniker II 1.4.57, mekaniker i 10. lkl. 1.4.61, overmekaniker i 12. lkl. 1.4.63, overmekaniker i 15. lkl. 1.9.68 (16), overmekaniker i lr. 17 1.2.75, telegrafmester i lr. 17 1.11.75 (radioingeniørtjenesten).

44. **Herner, Knud Erik,** radiomester, f.12.3.31. Mekaniker i 7. lkl. 1.12.60, mekaniker i 10. lkl. 1.12.61, overmekaniker i 12. lkl. 1.4.64, radiomester i 15. lkl. 1.9.68 (radioingeniørtjenesten). (17)

45. **Jakobsen, Valther Reinhold,** telegrafmester, f.1.8.27. Montørl 1.12.51, mekanikerII 1.4.57, mekaniker i 10. lkl. 1.4.61, mekaniker i 12. lkl. 1.6.64, telegrafmester i 15. lkl. 1.9.68 (3. ingeniørdistrikt). (17)

46. **Dziegiel, Franz Josef,** overmekaniker, f.10.3.23. Montørl 1.4.57, mekaniker i 7. lkl. 1.4.58 (u.f.nr. 1.10.60-30.9.61), mekaniker i 10. lkl. 1.7.62, overmekaniker i 12. lkl. 1.9.64, overmekaniker i 15. lkl. 1.9.68 (radioingeniørtjenesten (Reersø)) (16), overmekaniker i lr. 17 1.3.71 (radioingeniørtjenesten (Reersø)).

47. **Jensen, Børge Christian,** tegner, f.9.4.34. Postbud 1.5.58, tegner i 9. lkl. 1.9.61, tegner i 15. lkl. 1.9.68 (kabelingeniørtjenesten) (16), tegner i lr. 17 1.9.71 (kabelingeniørtjenesten).

48. **Valnæs, Leo Verner Kock,** telegrafmester, f.17.5.32. Montør I 1.1.57, mekaniker i 7. lkl. 1.4.58, tegner i 9. lkl. 1.2.62, tegner i 15. lkl. 1.9.68 (16), telegrafmester i lr. 17 1.4.71 (1. ingeniørdistrikt).

49. **Højer, Lorry Alex,** telegrafmester, f.29.1.31. Mekaniker i 7. lkl. 1.3.62, tegner i 9. lkl. 1.2.63, telegrafmester i 15. lkl. 1.968. (radioingeniørtjenesten (Kastrup)). (17)

50. **Dahl, Viggo Emanuel,** overmekaniker, f. 5.7.20. Montør I 1.10.49, mekaniker II 1.7.50, mekaniker I 1.12.55, mekaniker i 12. lkl. 1.4.62, overmekaniker i 15. lkl. 1.10.68 (1. ingeniørdistrikt (Nykøbing Fl.)). (17)

51. **Larsen, Henrik,** kabelmester, f. 7.9.25. Montør I 1.1.51, overmontør 1.6.55, overmontør i 10. lkl. 1.4.62, kabelmester i 12. lkl. 1.4.65, kabelmester i 15. lkl. 1.3.69 (kabelingeniørtjenesten (Korsør)). (17)

52. **Thyme, Georg Anton,** overmekaniker, f. 30.9.24. Montør I 1.8.48, mekaniker II 1.4.53, mekaniker i 10. lkl. 1.4.60, mekaniker i 12. lkl. 1.4.63, overmekaniker i 15. lkl. 1.4.69 (1. ingeniørdistrikt (Slagelse)). (17).

53. **Vile, Helge,** overmekaniker, f. 20.5.26. Montør I 1.11.49, mekaniker II 1.4.55, mekaniker i 10. lkl. 1.4.61, mekaniker i 12. lkl. 1.4.63, overmekaniker i 15. lkl. 1.4.69 (1. ingeniørdistrikt). (16)

54. **Andkjær, Lejf,** overmekaniker, f. 1.10.20. Montør I 1.4.50, mekaniker II 1.4.55, mekaniker i 10. lkl. 1.4.61, mekaniker i 12. lkl. 1.4.63, overmekaniker i 15. lkl. 1.4.69 (2. ingeniørdistrikt (forstærkerstation Kolding IV)). (16)

55. **Nielsen, Erik,** overmekaniker, f. 24.5.32. Mekaniker i 7. lkl. 1.10.60, mekaniker i 10. lkl. 1.10.61, mekaniker i 12. lkl. 1.4.64, overmekaniker i 12. lkl. 1.9.68, overmekaniker i 15. lkl. 1.4.69 (2. ingeniørdistrikt (Højen)). (18)

56. **Nielsen, Villy,** overmekaniker, f. 12.12.32. Montør I 1.11.57, mekaniker i 7. lkl. 1.4.58, mekaniker i 10. lkl. 1.4.63, overmekaniker i 12. lkl. 1.12.65, overmekaniker i 15. lkl. 1.4.69 (2. ingeniørdistrikt (forstærkerstation Kolding IV)). (16)

57. **Hansen, Carl Erik,** overmekaniker, f. 28.5.34. Montør I 1.2.58, mekaniker i 7. lkl. 1.4.58, mekaniker i 10. lkl. 1.4.63, mekaniker i 12. lkl. 1.6.66, overmekaniker i 15. lkl. 1.4.69 (radioingeniørtjenesten (Skamlebæk)). (16)

58. **Pedersen, Harry Lars Peder,** overmekaniker, f. 26.7.13. Montør I 1.3.49, mekaniker II 1.4.54, mekaniker i 10. lkl. 1.4.61, mekaniker i 12. lkl. 1.4.64, overmekaniker i 15. lkl. 1.6.69 (post- og telegrafvæsenets værksteder). (16)

59. **Bjørn, Svend,** tegner, f.18.6.25. Postbud 1.7.46, overtelegrafbud II 1.4.53, tegner i 9. lkl. 1.11.63, tegner i lr. 16 1.4.70 (kabelingeniørtjenesten).

60. **Kristensen, Alfred,** maskinmester, f.3.4.39. Maskinmester i lr. 17 1.8.70 (1. ingeniørdistrikt).

61. **Jensen, Henning Leo,** overmekaniker, f. 28.12.19. Montørl 1.6.45, mekaniker II 1.4.50, mekaniker I 1.2.55, mekaniker i 12. lkl. 1.4.62, overmekaniker i lr. 16 1.10.70 (1. ingeniørdistrikt).

62. **Andersen, Anders Christesen,** tegner, f.21.12.37. Telegrafarbejder 1.11.61, tegner i 9. lkl. 1.7.63, tegner i lr. 16 1.3.71 (2. ingeniørdistrikt).

63. **Jensen, Niels Henning,** telegrafmester, f.21.6.28. Montør I 1.6.54, mekaniker i 7. lkl. 1.4.58, mekaniker i 10.lkl. 1.4.62, mekaniker i 12. lkl. 1.4.65 (13), telegrafmester i lr. 17 1.4.71 (3. ingeniørdistrikt).

64. **Salhauge, Jørgen,** overmekaniker, f.15.3.36. Mekaniker i 7. lkl. 1.5.61, mekaniker i 10. lkl. 1.5.62, mekaniker i 12. lkl. 1.4.65 (13), overmekaniker i lr. 17 1.4.71 (radioingeniørtjenesten (Kastrup)).

65. **Klinke, Keld Mogens,** overmekaniker, f.13.9.35. Mekaniker i 7. lkl. 1.7.61, mekaniker i 10. lkl. 1.7.62, mekaniker i 12. lkl. 1.4.65 (13), overmekaniker i lr. 17 1.4.71 (radioingeniørtjenesten (Kastrup)).

66. **Kaczmarek, Eduard Adam,** overmekaniker, f.16.8.32. Mekaniker i 7. lkl. 1.8.58, mekaniker i 10. lkl. 1.4.63, mekaniker i 12. lkl. 1.9.68 (13), overmekaniker i lr. 18 1.4.71, (radioingeniørtjenesten).

67. **Sonne-Hansen, Ole,** overmekaniker, f.4.3.34. Mekaniker i 7. lkl. 1.7.59, mekaniker i 10. lkl. 1.4.63, mekaniker i 12.lkl. 1.9.68 (13), overmekaniker i lr. 16 1.4.71 (1. ingeniørdistrikt (Rønne)).

68. **Magnussen, Ole Axel,** telegrafmester, f.3.6.36. Mekaniker i 7. lkl. 1.7.62, mekaniker i 10. lkl. 1.7.63, mekaniker i 12. lkl. 1.9.68 (13), telegrafmester i lr. 17 1.4.71 (radioingeniørtjenesten).

69. **Sørensen, Andreas Lystlund,** tegner, f.8.9.32. Postbud 1.9.57, tegner i 9. lkl. 1.2.64 (9), tegner i lr. 16 1.4.71 (generaldirektoratet, 3. teknisk kontor).

SLÆGTSFORSKERNES BIBLIOTEK

(Ir. 16, 17, 18 og 19)

70. **Jönsson, Gustav Ture,** tegner, f.14.1.42. Tegner i 9. lkl. 1.11.64 (9), tegner i lr. 16 1.4.71 (kabelingeniørtjenesten).

71. **Jørgensen, Jørgen Finn,** overmekaniker, f.18.10.37. Overmekaniker i lr. 18 1.4.71 (radioingeniørtjenesten (Kastrup)), overmekaniker i lr. 19 1.10.74 (radioingeniørtjenesten (Kastrup)).

72. **Hansen, Gunner Janus,** overmekaniker, f.31.7.35. Overmekaniker i lr. 18 1.4.71 (radioingeniørtjenesten (Kastrup)).

73. **Nielsen, Peder,** tegner, f.22.11.34. Postbud 1.4.58, tegner i 9. lkl. 1.8.67 (7), tegner i lr. 17 1.6.71 (radioingeniørtjenesten).

74. **Jørgensen, Palle Woldemar,** overmekaniker, f.8.6.27. Montør I 1.10.52, mekaniker i 7. lkl. 1.4.58, mekaniker i 10. lkl. 1.4.61, mekaniker i 12. lkl. 1.4.64, overmekaniker i 12. lkl. 1.4.66 (13), overmekaniker i lr. 16 1.9.71 (1. ingeniørdistrikt).

75. **Geer, Benny,** overmekaniker, f.26.5.34. Mekaniker i 7. lkl. 1.6.58, mekaniker i 10. lkl. 1.4.63, mekaniker i 12. lkl. 1.9.68 (13), overmekaniker i lr. 17 1.10.71 (3. ingeniørdistrikt).

76. **Paulsen, SimonWitt,** tegner, f.8.7.45. Tegner på prøve i lr. 16 1.1.72, tegner i lr. 16 1.10.72 (2. ingeniørdistrikt).

77. **Frandsen, Jens Erik Boberg,** telegrafmester, f.4.10.18. Telegrafmester i lr. 17 1.4.72 (radioingeniørtjenesten).

78. **Grand, Henning Munk,** telegrafmester, f. 5.8.27. Telegrafmester i lr. 17 1.4.72 (radioingeniørtjenesten).

79. **Kerrild, Børge Vagn,** telegrafmester, f.17.12.33. Telegrafmester i lr. 17 1.4.72 (telegraflaboratoriet).

80. **Bolvinkel, Poul Frederik Louis,** overmekaniker, f.31.1.20. montør I 1.3.48, mekaniker i 7. lkl. 1.4.52, mekaniker i 10. lkl. 1.4.57, mekaniker i 12. lkl. 1.4.62, overmekaniker i 12. lkl. 1.9.68 (13), overmekaniker i lr. 16 1.4.73 (2. ingeniørdistrikt (Odense)).

81. **Nielsen, Peder,** overmekaniker, f.16.3.16. Montør I 1.11.46, mekaniker i 7. lkl. 1.4.53, mekaniker i 10. lkl. 1.4.58, overmekaniker i 12. lkl. 1.4.62 (13), overmekaniker i lr. 16 1.4.73 (2. ingeniørdistrikt (Fredericia)).

82. **Johannesen, Børge Aage,** overmekaniker, f. 24.1.23. Montør I 1.6.48, mekaniker i 7. lkl. 1.4.53, mekaniker i 10. lkl. 1.4.58, overmekaniker i 12. lkl. 1.4.62 (13), overmekaniker i lr. 16 1.4.73 (2. ingeniørdistrikt (Odense)).

83. **Christensen, Kay Verner,** overmekaniker, f.9.5.23. Montør I 1.7.49, mekaniker i 7. lkl. 1.4.54, mekaniker i 10. lkl. 1.12.58, mekaniker i 12. lkl. 1.4.63, overmekaniker i 12. lkl. 1.4.66 (13), overmekaniker i lr. 16 1.4.73 (2. ingeniørdistrikt (Odense)).

84. **Malgaard, Ejnar Holger Roald,** overmekaniker, f.5.4.17. Montør I 1.8.43, mekaniker i 7.lkl. 1.4.49, mekaniker i 10. lkl. 1.4.60, mekaniker i 12. lkl. 1.4.63 (13), overmekaniker i lr. 16 1.4.73 (1. ingeniørdistrikt).

85. **Trytek,Withold,** overmekaniker, f.19.9.15. Montør I 1.8.48, mekaniker i 7.lkl. 1.4.53, mekaniker i 10.lkl. 1.4.61, mekaniker i 12. lkl. 1.7.63, overmekaniker i 12. lkl. 1.9.68 (13), overmekaniker i lr. 16 1.4.73 (3. ingeniørdistrikt (Ålborg)).

86. **Sørensen, Hans Peter Ernst,** overmekaniker, f. 17.11.25. Montør I 1.2.51, mekaniker i 7.lkl. 1.4.56, mekaniker i 10. lkl. 1.4.61, mekaniker i 12. lkl. 1.4.64, overmekaniker i 12. lkl. 1.4.69 (13), overmekaniker i lr. 16 1.4.73 (2. ingeniørdistrikt).

87. **Valentin, Karl Edmund,** overmekaniker, f.29.11.23. Montør I 1.1.53, mekaniker i 7 .lkl. 1.4.58, mekaniker i 10. lkl. 1.4.61, mekaniker i 12. lkl. 1.4.64, overmekaniker i 12. lkl. 1.4.66 (13), overmekaniker i lr. 16 1.4.73 (1. ingeniørdistrikt).

88. **Unbehaun, Hans Nielsen,** overmekaniker, f.3.9.28. Montør I 1.12.54, mekaniker i 7.lkl. 1.4.58, mekaniker i 10.lkl. 1.4.62, overmekaniker i 12. lkl. 1.4.65 (13), overmekaniker i lr. 16 1.4.73 (2. ingeniørdistrikt).

89. **Karlsen, Jørgen,** overmekaniker, f. 26.11.29. Montør I 1.11.56, mekaniker i 7.lkl. 1.4.58, mekaniker i 10.lkl. 1.4.63, mekaniker i 12. lkl. 1.4.66, overmekaniker i 12. lkl. 1.9.68 (13), overmekaniker i lr. 16 1.4.73 (3. ingeniørdistrikt (Ålborg)).

90. **Jensen, Egon,** overmekaniker, f.30.1.35. Håndværker 1.2.62, mekaniker i 10. lkl. 1.4.64, overmekaniker i 12. lkl. 1.12.66 (13), overmekaniker i lr. 16 1.4.73 (post- og telegrafvæsenets værksteder).

91. **Dalsgaard, Torben,** overmekaniker, f.1.9.40. Mekaniker i 7. lkl. 1.3.63, mekaniker i 10. lkl. 1.4.65, overmekaniker i 12. lkl. 1.9.68 (13), overmekaniker i lr. 16 1.4.73 (1. ingeniørdistrikt).

92. **Hansen, Kurt Helge,** tegner, f. 27.1.24. Postbud 1.4.46, kontorbud 1.6.51, depotformand 1.8.63, tegner i 9. lkl. 1.4.67 (9), tegner i lr. 16 1.4.73 (generaldirektoratet, 3. teknisk kontor.)

93. **Grønlund, Aage Jens,** overmekaniker, f.9.1.27. Montør I 1.8.49, mekaniker II 1.4.54, mekaniker i 7. lkl. 1.4.58, mekaniker i 10. lkl. 1.4.61, mekaniker i 12. lkl. 1.4.64 (13), overmekaniker i lr. 16 1.1.74 (1. ingeniørdistrikt).

94. **Vestergaard, Holger,** overmekaniker, f.27.2.30. Montør I 1.4.56, mekaniker i 7. lkl. 1.4.58, mekaniker i 10. lkl. 1.4.63, mekaniker i 12. lkl. 1.4.66 (13), overmekaniker i lr. 16 1.4.74 (3. ingeniørdistrikt).

95. **Bacher Jørgen,** overmekaniker, f. 14.2.21. Montør I 1.2.52, mekaniker II 1.4.57, mekaniker i 7. lkl. 1.4.58, mekaniker i 10. lkl. 1.4.62, mekaniker i 12 .lkl. 1.4.65 (13), overmekaniker i lr. 16 1.7.74 (radioingeniørtjenesten (Kalundborg)).

96. **Blond, Svend Vestergaard,** overmekaniker, f.2.8.33. Mekaniker i 7. lkl. 1.8.58, mekaniker i 10. lkl. 1.4.63, mekaniker i 12. lkl. 1.9.65, overmekaniker i lr. 13 1.11.71, (2. ingeniørdistrikt (Haderslev)), overmekaniker i lr. 16 1.9.74 (2. ingeniørdistrikt (Haderslev)).

97. **Wagner, Karl Heinz,** overmekaniker, f.23.11.35. Mekaniker i 7. lkl. 1.10.60, mekaniker i 10. lkl. 1.4.64, mekaniker i 12. lkl. 1.9.68 (13), overmekaniker i lr. 16 1.12.74 (2. ingeniørdistrikt).

98. **Jensen, Preben** overmekaniker, f.2.5.43. Mekaniker i 7. lkl. 1.1.69, mekaniker i lr. 10 1.4.71, overmekaniker i lr. 16 1.3.75 (radioingeniørtjenesten Skamlebæk)).

99. **Engel, Magnus Carsten Christian,** linjemester, f. 29.3.17 Telegrafarbejder 1.2.43, montør II 1.7.50, montør I 1.11.53, overmontør i 7. lkl. 1.4.60, overmontør i 10. lkl. 1.4.62. linjemester i 12. lkl. 1.12.62 (13), linjemester i lr. 16 1.4.75 (2. ingeniørdistrikt (Haderslev)).

100. **Schneidereit, Sofus Johannes Christian,** linjemester, f. 24.9.19. Telegrafarbejder 1.3.44, montør II 1.2.48, montør I 1.6.52, overmontør i 7. lkl. 1.4.57, linjemester i 10. lkl. 1.4.62, linjemester i 12. lkl. 1.4.63 (13), linjemester i lr. 16 1.4.75 (2. ingeniørdistrikt (Kolding)).

101. **Nielsen, Aage Johannes,** linjemester, f.6.7.23. Telegrafarbejder 1.4.46, montør II 1.4.51, montør I 1.8.55, distriktsmontør 1.4.58, overmontør i 7. lkl. 1.4.62, overmontør i 10. lkl. 1.2.63, linjemester i 12. lkl. 1.4.65 (13), linjemester i lr. 16 1.4.75 (2. ingeniørdistrikt (Haderslev)).

102. **Nissen, Peter Frost,** linjemester, f.18.10.21. Telegrafarbejder 1.11.45, montør II 1.2.48, montør I 1.4.58, overmontør i 7. lkl. 1.4.60, overmontør i 10. lkl. 1.4.63, linjemester i 12. lkl. 1.4.65 (13), linjemester i lr. 16 1.4.75 (2. ingeniørdistrikt).

103. **Sørensen, Harry Marius,** linjemester, f.29.7.19 Telegrafarbejder 1.11.47, montør II 1.4.51, montør I 1.7.54, montør i 7. lkl. 1.4.62, overmontør i 10. lkl. 1.4.64, linjemester i 12. lkl. 1.6.66 (13), linjemester i lr. 16 1.4.75 (3. ingeniørdistrikt).

104. **Lydholm, Gunnar Orla,** linjemester, f.29.10.23. Telegrafarbejder 1.12.49, montør II 1.4.54, montør i 7. lkl. 1.4.62, overmontør i 10. lkl. 1.4.65, linjemester i 12. lkl. 1.6.68 (13), linjemester i lr. 16 1.4.75 (3. ingeniørdistrikt (Frejlev)).

105. **Nielsen, Andreas Ingvard,** linjemester, f.2.7.18. Telegrafarbejder 1.8.46, montør II 1.4.51, montør I 1.4.55, distriktsmontør 1.4.58, overmontør i 10. lkl. 1.4.62, linjemester i 12. lkl. 1.8.68 (13), linjemester i lr. 16 1.4.75 (2. ingeniørdistrikt (Tønder)).

106. **Christiansen, Marinius,** linjemester, f.7.10.25. Telegrafarbejder 1.11.50, montør II 1.4.55, montør I 1.12.57, distriktsmontør 1.4.58, overmontør i 10. lkl. 1.4.64, linjemester i lr. 13 1.1.70, linjemester i lr. 16 1.4.75 (2. ingeniørdistrikt).

107. **Nielsen, Peter Ottzen,** linjemester, f.5.5.21. Telegrafarbejder 1.5.48, montør II 1.4.52, montør I 1.2.56, distriktsmontør 1.4.58, overmontør i 7. lkl. 1.4.62, overmontør i 10. lkl. 1.4.63, linjemester i lr. 13 1.5.70, linjemester i lr. 16 1.4.75 (2. ingeniørdistrikt (Gram)).

108. **Larsen, Hans,** linjemester, f.2.6.34. telegrafarbejder 1.11.56, montør i 7. lkl. 1.4.63, overmontør i 10. lkl. 1.1.68, linjemester i lr. 13 1.9.71, linjemester i lr. 16 1.4.75 (1. ingeniørdistrikt (Stege)).

SLÆGTSFORSKERNES BIBLIOTEK

(Ir. 16, 17, 18 og 19)

109. **Andersen, Gert,** linjemester, f.11.4.28. Telegrafarbejder 1.9.56, montør i 7. lkl. 1.4.63, overmontør i 7. lkl. 1.9.68, linjemester i lr. 13 1.6.73, linjemester i lr. 16 1.4.75 (1. ingeniørdistrikt (Stege)).

110. **Nielsen, Bent,** linjemester, f.12.6.39. Telegrafarbejder 1.10.66, mekaniker i 7. lkl. 1.9.68, linjemester i lr. 13 1.7.73, linjemester i lr. 16 1.4.75 (1. ingeniørdistrikt).

111. **Bendtsen, Finn Anker,** antennemester, f.17.12.36. Mekaniker i 7. lkl. 1.8.61, mekaniker i 10. lkl. 1.4.64, mekaniker i 12. lkl. 1.4.69 (13), antennemester i lr. 17 1.6.75 (radioingeniørtjenesten (Herstedøster)).

112. **Hansen, Christian,** kabelmester, f.15.2.26. Telegrafarbejder 1.3.47, montør II 1.4.51, montør I 1.7.55, overmontør 1.4.61, overmontør i 10. lkl. 1.4.63, kabelmester i 12. lkl. 1.4.66 (13). kabelmester i lr. 17 1.8.75 (kabelingeniørtjenesten (Korsør)).

113. **Orfelt, Kai Preben Emil,** værkmester, f.29.1.21. Montør I 1.4.50, mekaniker II 1.4.55, mekaniker i 7. lkl. 1.4.58, mekaniker i 10. lkl. 1.4.61, overmekaniker i 12. lkl. 1.9.62 (13), overmekaniker i lr. 16 1.8.75, værkmester i lr. 17 1.5.76 (1. ingeniørdistrikt (Kastrup)).

114. **Jørgensen, Leif Aksel,** overmekaniker, f.13.10.21. Montør I 1.3.48, mekaniker II 1.4.53, mekaniker i 7. lkl. 1.4.58, mekaniker i 10. lkl. 1.4.60, mekaniker i 12. lkl. 1.4.63 (13), overmekaniker i lr. 16 1.8.75 (1. ingeniørdistrikt).[1]

115. **Pedersen, Kaj,** overmekaniker, f.11.12.29. Mekaniker i 7. lkl. 1.11.60, mekaniker i 10. lkl. 1.11.61, mekaniker i 12. lkl. 1.4.64, overmekaniker i 12. lkl. 1.5.65 (14), overmekaniker i lr. 18 1.8.75 (radioingeniørtjenesten (Øverup)).

116. **Baunsgaard, Leif Eigil,** telegrafmester, f.15.6.28. Montør I 1.6.56, mekaniker i 7. lkl. 1.4.58, mekaniker i 10. lkl. 1.4.63, mekaniker i 12. lkl. 1.4.66, mekaniker i lr. 14 1.9.71, telegrafmester i lr. 17 1.8.75 (radioingeniørtjenesten).

117. **Stok, Henri Bæchmann,** overmekaniker, f.17.8.36. Mekaniker i 7. lkl. 1.6.62, mekaniker i 10. lkl. 1.6.63, mekaniker i 12. lkl. 1.9.68, overmekaniker i lr. 14 1.6.74, overmekaniker i lr. 18 1.8.75 (radioingeniørtjenesten (Gladsakse)).

118. **Folsing, Erik Gunard,** overmekaniker, f.26.10.34. Mekaniker i 7. lkl. 1.9.62, mekaniker i 10. lkl. 1.9.63, overmekaniker i 12. lkl. 1.9.68 (14), overmekaniker i lr. 18 1.8.75 (radioingeniørtjenesten (Årsballe)).

119. **Pedersen, Peer Hofman,** telegrafmester, f.27.12.34. Mekaniker i 7. lkl. 1.9.59, mekaniker i 10. lkl. 1.4.63 (u.f.nr. 1.4.–30.9.64), mekaniker i 12. lkl. 1.9.68 (13), telegrafmester i lr. 17 1.8.75 (3. ingeniørdistrikt).

120. **Kaltoft, John,** tegner, f.6.6.33. Mekaniker i 7. lkl. 1.7.63, mekaniker i 10. lkl. 1.7.64, mekaniker i 12. lkl. 1.4.69, mekaniker i lr. 14 1.9.71, tegner i lr. 17 1.8.75 (3. ingeniørdistrikt).

121. **Linnet, Sven Markussen,** overmekaniker, f.26.3.36. Mekaniker II 1.9.63, mekaniker I 1.9.64, mekaniker i 12. lkl. 1.4.69, mekaniker i lr. 14 1.9.71, overmekaniker i lr. 18 1.8.75 (radioingeniørtjenesten (Øverup)).

122. **Meier, Johan Christian,** linjemester, f.13.7.33. Telegrafarbejder 1.6.60, montør i 7. lkl. 1.4.64, overmontør i 10. lkl. 1.9.68 (10), linjemester i lr. 16 1.8.75 (2. ingeniørdistrikt).

123. **Christiansen, Holger,** telegrafmester, f.28.8.32. Landpostbud 1.11.59, postbud 1.5.64, tegner i 9. lkl. 1.4.66, telegrafmester i lr. 17 1.8.75 (radioingeniørtjenesten).

124. **Pustal, Hans,** linjemester, f.6.7.24. Telegrafarbejder 1.12.49, montør II 1.4.54, montør I 1.11.56, montør 1.4.58, overmontør 1.4.61, overmontør i 10. lkl. 1.4.63, linjemester i 12. lkl. 1.10.67, linjemester 1.3.72 (13), linjemester i lr. 16 1.9.75 (2. ingeniørdistrikt).

125. **Tolderlund, Uffe Andreas,** overmekaniker, f.15.10.36. Mekaniker i lr. 14 1.4.71, overmekaniker i lr. 17 1.9.75 (radioingeniørtjenesten (Kastrup)).

126. **Andersen, Jørn,** tegner, f.16.2.46. Mekaniker i lr. 7 1.7.70, tegner i lr. 9 1.2.75, tegner i lr. 16 1.9.75 (1. ingeniørdistrikt).

127. **Christensen, Leif Thy,** tegner, f.22.8.37. Tegner i lr. 16 1.12.75 (2. ingeniørdistrikt).

128. **Winberg, Børge,** overmekaniker, f.8.10.16. Telegrafarbejder 1.12.42, montør II 1.9.47, montør I 1.4.51, montør 1.4.58, mekaniker i 7. lkl. 1.4.60, mekaniker i 10.lkl. 1.4.63, mekaniker i 12. lkl. 1.4.66 (13), overmekaniker i lr. 16 1.1.76 (post- og telegrafvæsenets værksteder).

129. **Petersen, Svend Aage,** linjemester, f.5.3.29. Telegrafarbejder 1.6.54, montør i 7. lkl. 1.4.62, overmontør i 10. lkl. 1.4.66 (10), linjemester i lr. 16 1.3.76 (2. ingeniørdistrikt (Sønderborg)).

130. **Bech, Arne Vilmer,** overmekaniker, f.4.3.40. Mekaniker i 7. lkl. 1.1.67, mekaniker i 10. lkl. 1.9.68, mekaniker 1.9.71 (tjf.u.l. 1.2.–28.2.75), mekaniker i lr. 11 1.3.75, overmekaniker i lr. 17. 1.4.76 (radioingeniørtjenesten).

131. **Kassebeer, Jørgen,** overmekaniker, f.24.2.34. Montør I 1.1.58, mekaniker i 7. lkl. 1.4.58, mekaniker i 10. lkl. 1.4.63, mekaniker i 12. lkl. 1.5.67 (13), overmekaniker i lr. 16 1.5.76 (1. ingeniørdistrikt).

132. **Kristensen, Normann,** overmekaniker, f.10.9.40. Mekaniker i 7. lkl. 1.10.65, mekaniker i 10. lkl. 1.5.67, mekaniker i lr. 13 1.2.71, mekaniker i lr. 14 1.9.71, overmekaniker i lr. 17 1.5.76 (radioingeniørtjenesten (Esbjerg)).

133. **Saxosen, Ole,** overmekaniker, f.24.9.23. Montør I 1.11.51, mekaniker II 1.3.56, mekaniker i 7. lkl. 1.4.58, mekaniker i 10. lkl. 1.4.61, mekaniker i 12 lkl. 1.4.64 (13), overmekaniker i lr. 16 1.7.76 (1. ingeniørdistrikt (Kastrup)).

134. **Nissen, Erik Heinrich Hertzum,** overmekaniker, f.15.2.26. Montør I 1.10.52, mekaniker II 1.4.57, mekaniker i 7. lkl. 1.4.58, mekaniker i 10. lkl. 1.4.62, mekaniker i 12. lkl. 1.4.65 (13), overmekaniker i lr. 16 1.7.76 (1. ingeniørdistrikt (Albertslund)).

135. **Sørensen, Frede Møller,** overmekaniker, f.16.8.34. Mekaniker i 7. lkl. 1.10.60, mekaniker i 10. lkl. 1.4.64, overmekaniker i 12. lkl. 1.9.68 (13), overmekaniker i lr. 16 1.7.76 (2. ingeniørdistrikt).

136. **Nielsen, Gregers Elsøe,** overmekaniker, f.15.4.31. Montør I 1.12.56, mekaniker i 7. lkl. 1.4.58, mekaniker i 10. lkl. 1.4.63, mekaniker i 12. lkl. 1.4.66 (tjf.u.l. 1.6.71-30.4.72.), mekaniker i lr. 13 1.5.72. overmekaniker i lr. 16 1.9.76 (3. ingeniørdistrikt).

137. **Nielsen, Johan Mourits,** overmekaniker, f.31.1.29. Montør I 1.2.58, mekaniker i 7. lkl. 1.4.58, mekaniker i 10. lkl. 1.4.63, mekaniker i 12. lkl. 1.9.68 (13), overmekaniker i lr. 16 1.9.76 (1. ingeniørdistrikt).

138. **Ryborg, Harry,** overmekaniker, f.25.3.32, Mekaniker i 7. lkl. 1.7.61, mekaniker i 10. lkl. 1.4.64, mekaniker i 12. lkl. 1.4.69 (13), overmekaniker i lr. 16 1.9.76 (2. ingeniørdistrikt).

139. **Møller, Peter Kragelund,** overmekaniker, f.6.11.35. Mekaniker i 7. lkl. 1.2.62, mekaniker i 10. lkl. 1.4.64, mekaniker i 12. lkl. 1.4.69 (13), overmekaniker i lr. 16 1.9.76 (2. ingeniørdistrikt).

140. **Sandholdt, Kaj,** overmekaniker, f.23.1.38. Mekaniker i 7. lkl. 1.10.64, mekaniker i 10. lkl. 1.4.66, mekaniker i lr. 13 1.3.71, overmekaniker i lr. 16 1.9.76 (2. ingeniørdistrikt).

141. **Barsballe, Arne Madsen,** overmekaniker, f.14.4.38. Mekaniker i 7. lkl. 1.11.65, mekaniker i 10. lkl. 1.9.68, mekaniker 1.9.71 (11), mekaniker i lr. 13 1.9.73, overmekaniker i lr. 16 1.9.76 (2. ingeniørdistrikt).

142. **Kasper, Kurt Kasper,** overmekaniker, f.10.4.40. Mekaniker i 7. lkl. 1.10.69, mekaniker 1.9.71 (10), overmekaniker i lr. 16 1.9.76 (1. ingeniørdistrikt (Stege)).

Tjenestefrihed uden løn:

Mohr, Christian, linjemester, f.23.4.26. Telegrafarbejder 1.9.51, montør II 1.9.55, montør i 7. lkl. 1.4.62, overmontør i 10. lkl. 1.5.65, linjemester i lr. 13 1.5.74, linjemester i lr. 16 1.4.75 (2 ingeniørdistrikt (Sønderborg)), tjf.u.l. 1.10.76.

SLÆGTSFORSKERNES BIBLIOTEK

Overenskomst- og honorarlønnet personale.

Navn	Tjenestested	Født	Antaget	Løn. anc. fra
Hammerby, Gert, pressechef	gdir.	28.3.18	1.4.69[1]	kontrakt oprettet 1.4.69
Haahr, Kjeld, fuldmægtig	gdir. (3. tekn.kt.)	7.3.27	1.9.63[2]	1.3.54
Kops, Børge, fuldmægtig	gdir. (økonomikt.)	23.9.42	1.12.73	1.7.71
Themsen, Palle Peter, fuldmægtig	gdir. (økonomikt.)	30.1.47	1.11.73	1.7.73
Jensen, Erik, driftsleder	postgirokt. (post- og telegrafvæsenets edb-driftscenter)	23.9.40	1.2.73	kontrakt oprettet 1.2.73
Warnock, Annie, fr, personalekonsulent	postgirokt.	1.1.35	1.10.72	kontrakt oprettet 1.10.72
Overenskomstlønnede civilingeniører				
Jensen, Paul Bernhard	kabelingeniørtj.	30.3.16	1.5.71	1.4.44
Jylling, Vermund Yde Jensen	radioingeniørtj.	17.5.19	1.2.67	1.2.45
Nielsen, Ole	telegraflaborat.	20.8.20	4.5.51[4]	1.6.47
Marcussen, Marcus Anker	kabelingeniørtj.	30.11.17	1.6.53	1.7.47
Vinkel, Niels Jeppesen	gdir. (2. tekn.kt.)	6.11.23	1.2.48[3]	1.2.48
Hansen, Jørgen Christian	radioingeniørtj.	9.7.24	15.3.48[3]	1.3.48
Nielsen, Gunnar Richard	radioingeniørtj.	30.8.24	24.4.50[4]	1.2.49
Lønberg, Ib	gdir. (1. tekn.kt.)	21.10.24	1.5.50[4]	1.2.49
Arge, Robert Debes Fridtjof	radioingeniørtj. (Kastrup)	5.3.20	1.3.51[4]	1.2.49
Sterndorff, Poul	gdir. (2. tekn.kt.)	15.2.24	1.3.49[4]	1.3.49
Kvist, Anders Heltberg	gdir. (2. tekn.kt.)	16.4.23	2.2.50[4]	1.2.50
Bengaard, Hans Jørgensen	gdir. (1. tekn.kt.)	21.10.25	9.11.53[5]	1.2.50
Kiil, Jens	kabelingeniørtj.	7.8.24	1.3.50[4]	1.3.50
Hansen, Hans Orla	gdir. (1. tekn.kt.)	14.6.25	1.2.75	1.2.51
Heckscher, Eigil William	gdir. (1. tekn.kt.)	4.4.29	1.2.55[6]	1.2.53
Dahn, Otto	kabelingeniørtj.	4.1.31	15.2.58	1.2.56
Nielsen, Henning Bjørn	gdir. (2. tekn.kt.)	2.12.28	1.4.60	1.7.57
Wedervang, Bendt	gdir. (1. tekn.kt.)	8.11.32	1.6.60	1.2.59
Eriksen, Hans Henrik	kabelingeniørtj.	3.2.34	1.3.70	1.2.59
Foxman, Arne	radioingeniørtj.	18.8.34	1.10.71	1.2.59
Jensen, Margrethe	telegraflaborat.	28.11.34	1.5.73	1.2.59
Toft, Villy Saxild	telegraflaborat.	1.8.34	1.12.74	1.2.59
Waldorff, Aksel	gdir. (2. tekn.kt.)	31.7.32	1.3.59	1.3.59
Jensen, Anders Folmer	2. ingeniørdist.	14.12.34	1.3.59	1.3.59
Saabye, Niels	kabelingeniørtj.	16.10.33	1.12.62	1.5.59
Andersen, Mogens	kabelingeniørtj.	16.3.33	1.3.60	1.2.60
Pedersen, Jens Marquard	kabelingeniørtj.	15.10.33	1.7.65	1.2.62
Hammer, Claus Harald	kabelingeniørtj.	13.11.36	1.5.71	1.2.62
Jørgensen, Ove Stig	kabelingeniørtj.	11.12.36	1.2.69	1.2.63
Toft, Ole	kabelingeniørtj.	26.9.36	1.2.66	1.2.64
Nielsen, Søren	gdir. (1. tekn.kt.)	15.12.39	1.2.66	1.2.64
Iversen, Tage Melgaard	radioingeniørtj.	2.2.37	1.11.65	1.7.64
Rosenberger, Jimmy	kabelingeniørtj.	11.7.37	15.12.65[7]	1.2.65
Olesen, Laurids Aksel	radioingeniørtj.	14.9.33	1.5.65	1.2.65
Svendsen, Hans Mathiesen	gdir. (2. tekn. kt.)	15.11.40	1.2.67	1.2.65
Flebo-Hansen, Klaus Mogens	kabelingeniørtj.	18.6.39	1.4.76	1.2.65
Tawfiq, Tahsun Kadri	radioingeniørtj.	23.12.40	1.8.71	1.9.65

[1]) Antaget som pressesekretær. [2]) Antaget som sekretær. [3]) Antagelsesdato som hjælpeingeniør. Overenskomstlønnet fra 1.1.53. [4]) Antagelsesdato som hjælpeingeniør. Overenskomstlønnet fra 1.8.52. [5]) Ude af post- og tgrafv. 1.8.56–14.9.59. [6]) Ude af post- og telegrafv. 1.4.61–31.8.69. [7]) Ude af post- og tgrafv. 1.2.67–28.2.73.

SLÆGTSFORSKERNES BIBLIOTEK

Navn	Tjenestested	Født	Antaget	Løn. anc. fra
(overenskomstlønnede civilingeniører)				
Knudsen, Helge Mygdal	radioingeniørtj.	3.3.39	9.2.66	1.2.66
Buchholtz, Hans	radioingeniørtj.	28.10.38	15.4.66	1.2.66
Olesen, Per Børge	kabelingeniørtj.	7.9.40	1.2.68	1.2.66
Jensen, Mogens Bjerrum	radioingeniørtj.	25.9.40	12.2.68	1.2.66
Larsen, John Volmer Raabo	radioingeniørtj.	25.7.43	1.2.69	1.2.67
Callsen, Carl Ludwig	2. ingeniørdist.	13.5.41	1.2.69	1.2.68
Meyer, Peter	radioingeniørtj.	24.9.39	1.4.68	1.4.68
Thøgersen, Bent	radioingeniørtj.	22.10.43	1.4.70	1.2.69
Mortensen, Eivind Ting	radioingeniørtj.	15.9.39	27.10.69	1.3.69
Bach, Jørn	radioingeniørtj.	15.5.40	15.4.70	1.4.70
Engell, Gunner	kabelingeniørtj.	15.10.33	1.7.70	1.7.70
Dehlholm, Hans	gdir. (edb-sekr.)	24.2.46	1.11.74	1.2.71
Andersen, Ib Nørholm	gdir. (2. tekn.kt.)	24.7.46	1.11.74	1.2.71
Rasmussen, Jens Ramsøe	gdir. (2. tekn.kt.)	25.1.48	1.3.73	1.2.73
Klougart, Jens	radioingeniørtj.	20.9.47	1.4.73	1.2.73
Ritsholm, Mogens	gdir. (2. tekn.kt.)	16.7.48	1.2.74	1.2.73
Rebild, Dan	telegraflaborat.	9.1.39	15.8.75	1.2.73
Saxe, Bent Fønns	gdir. (2. tekn.kt.)	29.1.47	15.2.74	1.2.74
Borchersen, Anders	radioingeniørtj.	22.11.49	1.11.74	1.2.74
Holst, Uffe Rønnenkamp	kabelingeniørtj.	13.1.43	15.4.75	1.2.75
Larsen, Steffen Hostrup	kabelingeniørtj.	4.3.50	15.4.75	1.2.75
Overenskomstlønnede akademiingeniører				
Pedersen, Leif Ingemann	kabelingeniørtj.	15.11.38	1.10.65	1.2.63
Grenild, Ib Gregers	telegraflaborat.	31.1.41	1.3.66	1.2.64
Zinck, Erik	radioingeniørtj.	14.4.42	1.3.68	1.2.66
Ekman, Lars	gdir. (edb-sekr.)	15.10.41	1.3.70	1.2.66
Mikkelsen, Jan	radioingeniørtj.	9.12.50	1.11.74	1.2.74
Overenskomstlønnede arkitekter				
Harre, Sven Erik	gdir. (3. tekn.kt.)	23.2.16	7.3.66	1.6.44
Pécseli, István	gdir. (3. tekn.kt.)	6.1.22	1.9.72	1.3.49
Møller, Jørgen Peder	gdir. (3. tekn.kt.)	6.10.18	1.10.72	1.6.49
Schaltz, Mogens Torben	gdir. (3. tekn.kt.)	25.9.20	1.11.69	1.9.49
Grunnet-Jensen, Erik	3. ingeniørdistr.	8.9.36	1.2.76	1.1.65
Lavrsen, Benny Gunnar	gdir. (3. tekn.kt.)	13.7.36	15.10.74	1.6.66
Hostrup, Per	gdir. (3. tekn.kt.)	29.3.39	1.9.76	1.12.66
Appel, Erik	gdir. (3. tekn.kt.)	5.11.39	1.9.76	1.12.66
Nielsen, Kjeld	gdir. (3. tekn.kt.)	31.1.44	1.9.76	1.6.71
Honorarlønnede arkitekter				
Menadeva, Joseph	gdir. (3. tekn.kt.)	9.10.31	1.3.71	1.3.71
Overenskomstlønnede ingeniører				
Halvas-Svendsen, Thorkild	kabelingeniørtj.	30.4.11	1.4.43[1]	1.4.43
Larsen, Johan	2. ingeniørdist. (Kolding)	27.9.19	15.8.46[2]	1.11.43
Langenholt, Hans Jørgen Holten Andersen	gdir. (3. tekn.kt.)	8.10.22	16.2.53[3]	1.11.45
Nielsen, Anton Christian Eyvind	3. ingeniørdist.	3.9.27	1.1.57	1.11.52
Jakobsen, Verner Vest	2. ingeniørdist.	29.12.27	16.11.53[4]	1.11.53

[1]) Antagelsesdato som hjælpekonstruktør, honorarl. konstruktør fra den 1.3.53, overenskomstl. ingeniør fra den 1.4.57. [2]) Antagelsesdato som hjælpekonstruktør, overenskomstl. ingeniør fra den 1.1.65. [3]) Antagelsesdato som hjælpekonstruktør, overenskomstl. ingeniør fra den 1.8.64. [4]) Antagelsesdato som hjælpekonstruktør, overenskomstl. ingeniør fra den 1.1.65.

SLÆGTSFORSKERNES BIBLIOTEK

Navn	Tjenestested	Født	Antaget	Løn. anc. fra
(overenskomstlønnede ingeniører)				
Jensen, Svend Verner	1. ingeniørdist.	4.10.33	1.12.58[1]	1.10.56
Jensen, Henning	2. ingeniørdist.	8.8.25	1.11.56[2]	1.11.56
Andersen, Knud Søe	2. ingeniørdist.	7.10.31	1.11.57	1.11.57
Engdahl, Ivar Alfred	1. ingeniørdist.	27.7.30	8.4.58	1.4.58
Eld, Arne	3. ingeniørdist.	5.6.34	1.11.60	1.11.58
Mehlskov, Jørgen	kabelingeniørtj.	26.11.30	1.8.61	1.11.58
Nielsen, Egon	radioingeniørtj.	8.7.32	1.7.71	1.11.58
Skjerk, Preben	gdir. (3. tekn.kt.)	29.5.33	1.3.68	1.4.59
Andresen, Poul Evald	gdir. (3. tekn.kt).	13.5.33	1.12.67	1.11.59
Lavrsen, Ib Højlund	radioingeniørtj.	6.3.37	1.9.61	1.4.60
Christensen, Asger Leif	radioingeniørtj.	29.2.36	1.1.70	1.4.60
Allerelli, Svend-Erik	radioingeniørtj. (Skamlebæk)	20.3.35	1.4.61	1.4.61
Mundt, Ole	radioingeniørtj.	24.3.36	10.4.61	1.4.61
Løndal, Kresten Anker	2. ingeniørdist.	18.6.38	1.11.63	1.11.61
Johannsen, Carl Erik	radioingeniørtj.	26.4.33	1.8.73	1.11.61
Blankensteiner, Benny Ove	kabelingeniørtj.	23.2.38	5.5.64	1.4.62
Aagaard, Poul	kabelingeniørtj.	3.7.37	25.5.64	1.4.62
Holm, Niels Peter Waage	kabelingeniørtj.	8.6.36	1.10.68	1.8.62
Ejrnæs, Carl Jacob	radioingeniørtj.	6.6.38	4.4.63	1.4.63
Thomsen, Bent	radioingeniørtj.	14.8.38	10.11.64	1.4.63
Pedersen, Henning Vils	kabelingeniørtj.	29.1.40	1.3.65	1.11.63
Pedersen, Jon Dittmer	radioingeniørtj. (Skamlebæk)	13.7.39	1.11.67	1.2.65
Lindberg, Svend-Erik	radioingeniørtj.	15.2.40	1.7.66	1.4.65
Pedersen, Hans Laurids	radioingeniørtj.	15.10.40	1.9.66	1.4.65
Christensen, Tage Johannes	radioingeniørtj.	9.2.39	1.9.68	1.4.65
Becker, Carl Gustav	2. ingeniørdist.	31.5.38	1.11.65	1.11.65
Kreiberg, Erik Verner	3. ingeniørdist.	6.12.36	1.8.66	1.11.65
Willestofte, Mogens Lennart	radioingeniørtj.	7.6.41	1.4.68	1.4.66
Jørgensen, Flemming	gdir. (3. tekn.kt.)	5.11.40	1.7.73	1.4.66
Møgelberg, Palle	telegraflaborat.	2.4.41	1.5.70	1.4.66
Pedersen, Jørgen Sande	gdir. (3. tekn.kt.)	7.8.40	1.8.76	1.4.66
Dalsfeldt, Poul	kabelingeniørtj.	20.4.40	1.8.67	1.6.66
Gärtner, Hans	telegraflaborat.	3.10.39	1.8.67	1.4.67
Kristensen, Finn Ebert	radioingeniørtj.	14.10.40	1.7.69	1.4.67
Holm, Oluf	gdir. (3. tekn.kt.)	13.7.42	1.5.72	1.4.67
Frederichsen, Povl Otto	radioingeniørtj.	15.6.41	1.9.67	1.9.67
Jensen, Jens Karl Krarup	1. ingeniørdist.	19.2.43	1.1.69	1.11.67
Thomsen, Jørn Romme	2. ingeniørdist.	25.12.41	16.4.68	1.4.68
Andersen, Jørn	radioingeniørtj.	22.2.45	1.7.69	1.4.68
Hansen, Mogens	gdir. (3. tekn.kt.)	10.7.42	1.3.75	1.4.68
Langschwager, Herman	2. ingeniørdist.	1.2.45	1.5.70	1.5.68
Linneke, Bo	kabelingeniørtj.	3.4.45	1.5.71	1.4.69
Farsund, Frede	gdir. (3. tekn.kt.)	29.9.43	1.9.73	1.4.69
Falk, Flemming	radioingeniørtj.	20.6.43	1.4.71	1.5.69
Nielsen, Jørgen Lang	radioingeniørtj. (Skamlebæk)	20.10.44	1.11.71	1.11.69
Braumann, Rene	radioingeniørtj.	3.9.43	1.5.71	1.4.70
Petersen, Torry	gdir. (3. tekn.kt.)	15.2.45	1.8.73	1.4.70
Mortensen, Leif	gdir. (3. tekn.kt.)	22.7.43	1.8.75	1.4.70
Damm, Ejnar	3. ingeniørdist.	22.8.43	15.11.70	1.11.70
Tøttrup, Poul Ulrik Ernst	radioingeniørtj.	3.9.44	1.11.70	1.11.70
Madsen, Ejler Grosen	3. ingeniørdist.	18.3.45	1.11.70	1.11.70
Nielsen, Kai Holm	radioingeniørtj.	10.3.44	1.4.71	1.4.71

[1]) Antagelsesdato som ingeniøraspirant, overenskomstl. ingeniør fra den 1.11.60. [2]) Antagelsesdato som ingeniøraspirant, overenskomstl. fra den 1.1.65.

SLÆGTSFORSKERNES BIBLIOTEK

Navn	Tjenestested	Født	Antaget	Løn. anc. fra
(overenskomstlønnede ingeniører)				
Biermann, Preben Aagaard	telegraflaborat.	2.6.45	1.5.72	1.4.71
Svendsen, Per Emil Ulrik	kabelingeniørtj.	23.3.45	1.9.72	1.4.71
Poulsen, Ole	1. ingeniørdist.	9.1.42	1.5.71	1.5.71
Refsgaard-Iversen, Niels Christian	2. ingeniørdist.	24.1.47	1.2.73	1.11.71
Jensen, Lars	2. ingeniørdist.	1.10.44	1.5.73	1.11.71
Søby, Kai	telegraflaborat.	8.2.47	15.8.73	1.11.71
Sjøholm, Sten	kabelingeniørtj.	26.3.46	1.9.72	1.4.72
Larsen, Per	radioingeniørtj.	29.9.46	16.3.74	1.4.72
Nielsen, Palle Hellmann	radioingeniørtj.	20.8.44	1.11.74	1.4.72
Johansen, Mogens Villy	radioingeniørtj.	12.2.48	15.2.74	1.11.72
Rasmussen, Bo	gdir.(3. tekn. kt.)	9.4.47	1.10.74	1.11.72
Andersen, Knud Møller	1. ingeniørdistr.	14.5.47	1.5.75	1.11.72
Johansen, Peter Vang	telegraflaborat.	19.3.45	1.1.76	1.4.73
Carstensen, Flemming Bøgh	3. ingeniørdistr.	7.8.47	1.5.75	1.11.73
Yde, Finn	telegraflaborat.	17.7.49	1.1.76	1.11.75
Hvergel, Bent	kabelingeniørtj.	31.5.51	15.9.76	1.4.76
Overenskomstlønnede konstruktører				
Sørensen, Wilford Olva Bjørn	gdir. (3. tekn.kt.)	4.11.17	1.3.69	1.11.45
Svendsen, Egon	1. ingeniørdist.	2.5.24	4.4.49[1]	1.4.46
Lauritzen-Bek, Gerhard Lauritz	2. ingeniørdist.	23.8.24	1.4.53	1.10.52
Nielsen, Leif Winther	1. ingeniørdist.	12.6.30	1.2.72	1.11.52
Degn, Christian	2. ingeniørdist.	11.9.23	9.1.47[2]	1.7.56
Jensen, Eivind Lindhardt	3. ingeniørdist.	12.3.31	1.12.69	1.10.57
Jensen, Bent Tromborg	gdir. (3. tekn.kt.)	18.5.38	1.8.75	1.4.62
Bech, Karl Verner	3. ingeniørdist.	21.1.36	11.11.63	1.11.63
Rasmussen, Thomas Hjortsberg	3. ingeniørdist.	14.3.41	1.7.66	1.4.63
Steudel, Jørgen	1. ingeniørdist.	2.4.38	1.6.74	1.4.64
Nielsen, Ole Leif Blenstrup	3. ingeniørdist.	3.8.39	16.1.67[3]	1.4.65
Sørensen, Harding	3. ingeniørdist.	9.3.40	1.7.70	1.4.65
Nielsen, Svend Aage	gdir. (3. tekn.kt.)	26.5.42	15.11.74	1.4.65
Pedersen, Erik Flemming	gdir. (3. tekn.kt.)	16.5.40	1.10.67	1.7.65
Andersen, Erik	1. ingeniørdist.	19.7.42	1.11.67	1.4.66
Midtgaard, Knud Paulsen	2. ingeniørdist.	11.12.41	1.11.68	1.4.66
Hansen, Henning Anton	gdir. (3. tekn.kt.)	8.11.43	1.5.71	1.4.66
Hansen, Poul Henning	gdir. (3. tekn.kt.)	31.7.43	15.11.67	1.5.66
Ammitzbøll, Carl Erik Nordstrøm	gdir. (3. tekn.kt.)	16.1.43	1.7.68	1.5.66
Jensen, Aage	1. ingeniørdist.	1.5.20	25.4.67	1.1.67
Pedersen, Knud Torben	gdir. (3. tekn.kt.)	21.5.43	16.4.68	1.4.68
Larsen, Jan Tangkjær	3. ingeniørdist.	6.5.43	1.6.70	1.10.69
Hjorth, John Erling	3. ingeniørdist.	2.4.45	1.7.71	1.12.69
Jæger, Ejnar	2. ingeniørdist.	13.4.47	20.3.72	1.2.71
Nørgaard, Keith Vinther	1. ingeniørdist.	10.3.44	1.3.71	1.3.71
Trefeldt, John Lynge	1. ingeniørdist.	22.2.46	1.7.73	1.2.72
Lind, Jens Dyhre	gdir. (3. tekn.kt.)	17.6.49	1.12.74	1.2.72
Friis, Knud Thorsten	3. ingeniørdistr.	12.11.45	1.7.75	1.2.72
Ejstrup, Jens Christian	1. ingeniørdist.	15.8.44	1.8.73	1.7.72
Krogh, Hans Peter	gdir. (3. tekn.kt.)	18.3.47	1.2.74	1.2.73
Paulsen, Gorm Uffe	2. ingeniørdistr.	29.7.49	1.6.75	1.2.73
Seerup, Einar	1. ingeniørdistr.	6.9.47	1.9.75	1.2.73
Hansen, Søren Bjørndahl	1. ingeniørdistr.	8.1.52	1.6.76	1.7.75

[1]) Ansættelsesdato som timelønnet tegner, overenskomstlønnet konstruktør fra den 1.1.56. [2]) Ansættelsesdato som hjælpekonstruktør, overenskomstlønnet konstruktør fra den 1.1.62. [3]) Ude af post- og telegrafv. 1.7.70–31.5.71.

SLÆGTSFORSKERNES BIBLIOTEK

Overassistenter. (lr. 17 og 19).

Nr. i klassen	Navn	Tjenestested	Født	Indtr.	Fag-prøve	Fag-prøve II	Assi-stent	Over-assistent	I lønramme 19 fra
1.	Ravnø, Kaj Arne	Odense	6.9.17	1.9.34	*102.*37	*49.*48	1.10.41	1.9.55	
2.	Petersen, Knud Erik Ostenfeldt	Kalundborg	18.4.22	1.9.39	*61.*43	*36.*52	1.4.46	1.7.57	
3.	Jensen, Eigil Børge	Nykøbing M.	21.3.22	1.9.39	*62.*42	*41.*54	1.4.46	1.12.57	
4.	Hansen, Georg Johan Mariboe	Kbhavn	4.3.10	1.9.30	*55.*33	.....	1.9.36	1.11.58	
5.	Tegder, Børge	Kbhavn	3.1.13	1.9.31	*66.*34	.....	1.9.37	1.11.58	
6.	Petersen, Georg Fredsted	Nykøbing M.	13.12.24	1.9.43	*61.*46	*42.*57	1.9.48	1.9.59	
9.	Taumann, Hans Smidt	Ribe	12.2.27	1.9.44	*65.*47	*37.*55	1.9.49	1.9.60	
10.	Poulsen, Jensine Marie	Odense	20.7.11	1.8.35[1]	*70.*38	.....	1.8.41	1.12.60	
11.	Petersen, Erling Grane	Varde	3.8.15	1.9.31	*54.*34	.....	1.9.39	1.4.61	
12.	Henningsen, Niels Steffen Guldbrandt	Kbhavn	10.5.28	1.5.47	*57.*50	*37.*59	1.5.52	1.6.61[2]	
13.	Jessen, Mathias Asmus	Fanø	26.9.28	1.9.45	*71.*48	*36.*56	1.9.50	1.9.61	
14.	Jensen, Birthe Elise	Kbhavn	8.9.30	1.5.47	*82.*50	*48.*61	1.5.52	1.9.61	
15.	Martinsen, Signe	Vejle	30.4.28	1.9.47	*93.*50	*42.*59	1.9.52	1.10.61	
16.	Andersen, Leif Berthel	Esbjerg	2.10.31	1.9.49	*85.*52	*42.*60	1.9.54	1.11.61[5]	
17.	Wilms, Erik Søren	Silkeborg	18.5.31	1.9.47	*74.*50	*39.*57	1.9.52	1.2.62	
18.	Gyldenvang, Jens Egon	Silkeborg	12.5.27	1.9.45	*57.*48	*38.*61	1.9.50	1.3.62	
19.	Sørensen, Peder	Vejle	29.5.29	1.9.47	*74.*50	*40.*59	1.9.52	1.4.62	
21.	Sørensen, Povl Vagner	Nyborg	26.7.32	1.9.48	*73.*51	*42.*61	1.9.53	1.6.62	
22.	Jørgensen, Harriet Solvejg	Ribe	20.5.29	1.9.46	*72.*49	*36.*58	1.9.51	1.9.62	
23.	Veje, Karen Marie Christensen	Odense	1.5.27	1.9.46	*71.*49	*38.*58	1.9.51	1.9.62	
24.	Eriksen, Kristen Knudsen	Fredericia	17.2.30	1.9.46	*67.*49	*38.*57	1.9.51	1.9.62	
25.	Hansen, Annelise	Kolding	7.2.29	1.9.47	*81.*50	*37.*61	1.9.52	1.9.62	
26.	Jessen, Holger	Hjørring	6.9.31	1.5.47	*63.*50	*41.*62	1.10.52	1.10.62	
27.	Kjær, Arne	Svendborg	19.1.31	1.5.48	*74.*51	*39.*61	1.5.53	1.11.62	
28.	Olesen, Knud	Vejle	5.5.32	1.9.49	*72.*52	*46.*61	1.9.54	1.12.62	
29.	Hansen, Erik Winkler	Fanø	27.1.31	1.9.46	*67.*49	*36.*58	1.2.52	1.2.63	
30.	Holm, Niels Lintrup	gdir.(3.ekspkt.)	3.7.17	1.9.36	*55.*39	.....	1.9.42	1.4.63	
32.	Andresen, Erik Johan Ludvig	Odense	21.6.21	1.9.38	*62.*41	.....	1.7.45	1.4.63	
35.	Jensen, Vera	Odense	12.1.33	1.5.49	*77.*52	*51.*61	1.5.54	1.9.63	
37.	Petersen, Tove	Haslev	18.1.30	1.9.47	*84.*50	*41.*58	1.9.52	1.12.63	
38.	Rubeksen, Elieser Christian Marius	Tórshavn*	25.8.21	1.9.38	*54.*41	.....	1.9.45	1.4.64	
39.	Dammeyer, Preben	Randers	12.11.30	1.9.48	*61.*51	*39.*59	1.9.53	1.10.64	
40.	Jensen, Niels Flemming	Varde	18.8.35	1.9.52	*66.*55	*42.*63	1.9.57	1.2.65	
41.	Larsen, Jørgen Hvidberg	Kbhavn	25.10.34	1.9.53	*69.*56	*47.*63	1.9.58	1.2.65	
42.	Roslev, Elly	Skive	17.12.35	1.9.52	*77.*55	*43.*64	1.9.57	1.3.65	
43.	Pedersen, Leif Konrad	Struer	7.3.35	1.9.52	*70.*55	*46.*63	1.9.57	1.3.65	
44.	Jespersen, Sigfred Søndergaard	Kbhavn htg.	1.8.17	1.9.35	*64.*38	.....	1.9.41	1.4.65	
45.	Johansen, Hans Ravn	Assens	27.9.18	1.9.36	*57.*39	.....	1.10.42	1.4.65	
46.	Thygesen, Aage Franch	Hadsten	8.2.21	1.9.39	*75.*42	.....	1.9.45	1.4.65	
47.	Jørgensen, Leif	Kbhavn	15.4.26	1.9.44	*56.*47	.....	1.9.49	1.4.65	
48.	Brodersen, Ernst Hvid	Viborg	2.4.28	1.9.45	*76.*48	.....	1.9.50	1.4.65	
50.	Christensen, Sven Aage	Kerteminde	21.4.33	1.9.50	*78.*53	*52.*64	1.9.55	1.4.65	
51.	Nielsen, Bent Melker	Kbhavn	25.11.36	16.5.53	*55.*56	*38.*64	1.6.58	1.4.65	
52.	Dalsgaard, Ingelise Marie	Ålborg T.	1.1.37	16.5.53	*98.*56	*61.*65	1.6.58	1.9.65	1.7.69
53.	Gajhede, Ole Thunberg	Skagen	11.3.33	1.5.50	*58.*53	*42.*62	1.5.55	1.5.66	

[1]) kontorist 1.8.35–31.8.36. [2]) postmester i lr. 19 1.11.69–31.3.70, postmester i lr. 21 1.4.70–3.7.72 (indleveringspostkontor 43). [5]) kontrollør 1.7.67–31.1.70, postforvalter i lr. 19 1.2.–30.6.70 (postekspedition Nordborg 1). [6]) postforvalter ved postekspedition Randers 1 1.4.64–29.2.76 (lr. 19).

* afgivet til tjeneste ved postvæsenet på Færøerne fra 1.4.76.

SLÆGTSFORSKERNES BIBLIOTEK

Nr. i klassen	Navn	Tjenestested	Født	Indtr.	Fag-prøve	Fag-prøve II	Assi-stent	Over-assistent	I løn-ramme 19 fra
	(overassistenter)								
54.	Pedersen, Niels	Kbhavn	24.6.29	1.9.46	72.49	.....	1.9.51	1.6.66	
56.	Märtens, Svend Aage	Kbhavn	24.4.29	1.9.46	64.49	.....	1.9.51	1.6.66	
57.	Andersen, Jens Christian	Herning	4.6.33	1.9.50	77.53	42.62	1.9.55	1.6.66	
58.	Pedersen, Holger	Holstebro	19.6.37	1.9.53	79.56	46.65	1.9.58[1]	1.6.66	
59.	Nahrstedt, Klaus Helmut	Fåborg	14.5.37	1.9.54	64.57	40.65	1.9.59	1.6.66	
60.	Rasmussen, Jens Carsten	Århus T.	13.5.38	1.5.55	80.58	53.65	1.5.60	1.6.66	1.7.69
61.	Ravnsbo, Benth Erik	3. ingeniørdistr.	6.7.38	1.9.55	87.58	52.65	1.9.60	1.6.66	1.7.69
62.	Ahrenst, Per Ulric	Kalundborg	5.8.33	1.9.50	75.53	47.62	1.9.55	1.9.66	
63.	Hansen, Eli Henrik	Viborg	12.5.34	1.9.51	65.54	36.63	1.9.56	1.2.67	
64.	Brockdorff, Peter	Haderslev	19.4.35	1.9.51	64.55	44.66	1.5.57	1.2.67	
65.	Gleerup, Doris	Fredericia	28.6.36	1.9.52	82.55	52.66	1.9.57[2]	1.2.67[2]	
66.	Jørgensen, Biarne Tornhøj	Rudkøbing	15.1.37	16.5.53	65.56	45.64	1.6.58	1.2.67	
67.	Hansen, Arne	Nyborg	28.4.38	1.9.55	88.58	54.65	1.9.60	1.2.67	
68.	Mortensen, Hans Adolf	afl.(Sønderborg)	16.8.39	1.9.55	77.58	54.66	1.9.60	1.2.67	
69.	Kristensen, Jørgen	Kbhavn	1.11.38	1.9.55	75.58	41.65	1.9.60	1.2.67	
70.	Christensen, Vagn Bøgh	Kbhavn	23.10.38	1.5.56	83.59	49.66	1.5.61	1.2.67	
71.	Sørensen, Maltha Christian	Århus T.	9.4.38	1.9.55	66.58	43.66	1.9.60	1.2.67	1.7.69
72.	Kragh, Henning	Kbhavn	25.6.38	1.9.55	64.58	40.65	1.9.60	1.2.67	
73.	Christensen, Elkær Kræmmer kabelingeniørtj.	(Århus)	14.10.38	1.5.56	76.59	45.66	1.5.61	1.2.67	1.7.69
74.	Sørensen, Marius Peter	Kbhavn	27.12.38	1.5.56	71.59	51.66	1.5.61	1.2.67	
76.	Jensen, Frank Olaf Grønborg	Kbhavn	8.3.37	1.9.54	76.57	36.66	1.9.59	1.3.67	
77.	Mikkelsen, Bodil Karen	Kbhavn	6.12.37	1.9.55	69.58	38.66	1.9.60	1.3.67	
79.	Lundin, Inge	Kbhavn	29.1.37	16.5.53	77.56	52.66	1.6.58	1.7.67	
80.	Dybdal, Jens	Skjern	13.12.37	1.9.54	60.57	44.65	1.9.59	1.7.67	
81.	Buhl, Arne Ravn	Åbenrå	8.5.37	1.9.54	58.57	45.66	1.9.59	1.7.67	
82.	Nielsen, Aage Stensgaard	Kbhavn	14.9.37	1.9.55	76.58	53.67	1.9.60	1.7.67	
83.	Jensen, Henning Aptrup	Kbhavn	10.3.34	1.9.51	72.54	43.67	1.9.56	1.9.67	
84.	Smedengaard, Finn	Kbhavn	25.8.37	1.9.55	58.58	36.66	1.9.60	1.9.67	
85.	Hansen, Jytte Ellinor	Kbhavn	24.7.39	1.9.56	74.59	49.67	1.9.61	1.9.67	
86.	Thomsen, Poul Erik	afl.(Roskilde)	2.11.39	1.9.56	62.59	36.66	1.9.61	1.9.67	
87.	Frederiksen, Hans Vestergaard	Kolding T.	26.12.39	1.9.56	74.59	53.66	1.9.61	1.10.67	1.7.69
88.	Jensen, Teddie Ingemann	Århus T.	3.4.40	1.9.56	67.59	40.66	1.9.61	1.10.67	1.7.69
89.	Pedersen, Signe Margit	Tinglev	26.8.35	1.9.51	78.54	46.67	1.9.56	1.12.67	
90.	Henriksen, Svend Aage	Augustenborg	18.8.27	1.9.44[3]	52.48	.....	1.3.52	1.1.68	
91.	Brehmer, Henning Villy Lohardt	Helsingør	26.5.30	1.9.46	58.49	.....	1.9.51	1.1.68	
92.	Borup, Niels	Hobro	11.10.27	1.9.46	56.49	.....	1.9.51	1.1.68	
93.	Larsen, Preben Damgaard	Årup	13.7.29	1.5.47	67.50	.....	1.5.52	1.1.68	
94.	Sørensen, Leo Preben	jbpkt.2 (kttj.)	8.12.30	1.9.47	55.50	.....	1.9.52	1.1.68	
95.	Grann, Keld Rugaard	Århus	3.11.36	1.5.54	72.57	40.64	1.5.59	1.1.68	
96.	Nielsen, Jørgen	Fjerritslev	3.7.39	1.9.55	65.58	43.67	1.9.60	1.1.68	
97.	Jepsen, Preben Brøndum	Kbhavn	13.3.38	1.9.55	57.58	37.67	1.9.60	1.1.68	
98.	Nielsen, Leif	Viborg	20.2.39	1.5.56	72.59	40.66	1.5.61	1.1.68	
99.	Bilde, Maja	Kbhavn	26.5.40	1.9.56	79.59	55.67	1.9.61	1.1.68	
100.	Kløjgaard, Birte Vedel	Kbhavn htg.	9.3.40	1.9.56	84.59	44.67	1.9.61[4]	1.1.68	
101.	Andersen, Svend Erik Schmidth	Kbhavn	2.9.39	1.9.56	73.59	41.66	1.9.61	1.1.68	
102.	Nissen, Louise Milling	postgirokt.	19.11.39	1.9.56	69.59	42.66	1.9.61	1.1.68	
103.	Pedersen, Benny	gdir.(4.ekspkt.)	9.3.40	1.5.57	85.60	53.67	1.5.62	1.1.68	1.7.69
104.	Larsen, Aage	Århus T.	27.7.40	1.5.57	83.60	50.66	1.5.62	1.1.68	1.7.69
105.	Christensen, Hans	Kbhavn	17.1.40	1.9.56	66.59	39.66	1.9.61	1.1.68	
106.	Rasmussen, Jonna Hyldedal	gdir.(revkt.)	15.2.40	1.5.57	79.60	57.67	1.5.62	1.1.68	
107.	Nielsen, Elsebeth	Roskilde	5.2.36	1.9.52	74.55	45.66	1.9.57	1.7.68	

[1]) ude af post- og tgrafv. 1.4.61–31.5.62. [2]) u.f.nr. 1.9.64–30.4.65. [3]) ude af post- og tgrafv. 1.12.50–14.8.51. [4]) u.f.nr. 1.2.–30.4.63.

SLÆGTSFORSKERNES BIBLIOTEK

Nr. i klassen	Navn	Tjenestested	Født	Indtr.	Fag-prøve	Fag-prøve II	Assi-stent	Over-assistent	I løn-ramme 19 fra
	(overassistenter)								
108.	Madsen, Peter Flemming	Slagelse	23.12.37	1.9.54	77.57	44.64	1.9.59	1.7.68	
109.	Jensen, Bruno	Ålborg	25.7.36	1.5.54	58.57	39.65	1.5.59	1.7.68	
110.	Christensen, Ida Birgit	Kbhavn	31.3.39	1.5.56	75.59	39.67	1.5.61	1.7.68	
111.	Norup, Chris Peter Olesen	Horsens	9.10.37	1.5.57	88.60	46.66	1.5.62	1.7.68	
112.	Christoffersen, Else Rigmor	Kbhavn	15.2.41	1.5.57	83.60	55.67	1.5.62	1.7.68	
113.	Mortensen, Bjarne	Kbhavn	18.5.40	1.5.57	78.60	44.67	1.5.62	1.7.68	
114.	Larsen, Mogens Gunnar	Nykøbing Sjælland	7.9.40	1.9.57	81.60	45.67	1.9.62	1.7.68	
115.	Larsen, Britta Elisabeth	Kbhavn	31.10.40	1.9.57	79.60	45.67	1.9.62	1.7.68	
116.	Nielsen, Jørn Martin	Hedehusene	5.4.40	1.9.57	78.60	37.67	1.9.62	1.7.68	
117.	Eriksen, Henry	Hillerød	9.6.39	1.5.57	68.60	48.67	1.5.62	1.7.68	
118.	Hansen, Lis Bengtson	Kbhavn	2.2.40	1.5.57	66.60	45.67	1.5.62	1.7.68	
119.	Rasmussen, Erik	Kbhavn	15.7.36	1.6.59[1]	81.64	53.67	1.4.65	1.7.68	
120.	Andersen, Ellen Irene	Kolding	1.3.36	1.9.52	67.55	36.68	1.9.57	1.9.68	
121.	Fogh, Finn Egil	Odense	5.12.35	1.9.52	52.55	41.66	1.9.57	1.9.68	
122.	Klith, Bodil Marie	Randers	14.3.35	1.9.52	87.55	47.66	1.9.57	1.10.68	
123.	Nielsen, Karen Hansine	Brønderslev	23.2.37	1.9.53	81.56	50.68	1.9.58	1.10.68	
124.	Sørensen, Hans Ove	Svendborg	19.3.39	1.9.55	75.58	40.66	1.9.60	1.10.68	
125.	Bøg, Bruno	Odder	7.1.39	1.9.56	76.59	39.66	1.9.61	1.10.68	
126.	Hansen, Rasmus Christian Thomsen	Tønder	30.5.38	1.9.56	67.59	46.66	1.9.61	1.10.68	
127.	Guldsmed-Thomsen, Orla	Frederikshavn	2.3.39	1.9.56	60.59	43.67	1.9.61	1.10.68	
128.	Christensen, Hans Einar	2. ingeniørdistr.(kttj.)	30.9.39	1.9.57	82.60	48.67	1.9.62	1.10.68	
129.	Vester, Bent Erik	Århus T.	21.1.41	1.9.57	69.60	39.67	1.9.62	1.10.68	1.7.69
130.	Christiansen, Flemming	Kolding T.	4.11.41	1.9.58	93.61	52.67	1.9.63	1.10.68	1.7.69
131.	Fabiansson, Jørgen	radioingeniørtj.	4.4.39	1.9.57	68.60	36.68	1.9.62	1.10.68	1.7.69
132.	Christensen, Børge	gdir.(1.tekn.kt.)	1.7.41	1.9.58	87.61	53.68	1.9.63	1.10.68	1.7.69
133.	Kristiansen, Arne	Kbhavn	15.1.42	1.9.58	84.61	51.68	1.9.63	1.10.68	
134.	Kikkenborg, Teddy Pedersen	afl.(Århus)	9.8.40	1.9.58	82.61	44.68	1.9.63	1.10.68	
135.	Jensen, Leo Grønborg	Kbhavn	20.1.31	1.5.48	59.51	.....	1.5.53	1.4.69	
136.	Johansen, Anna Lise	Kbhavn	9.5.30	1.9.48	61.51	.....	1.9.53	1.4.69	
137.	Sudergaard, Erik Vedsted	Sæby	29.6.38	1.9.55	75.58	43.65	1.9.60	1.4.69	
138.	Pedersen, Birgit Solveig	Næstved	18.2.38	1.9.55	64.58	45.67	1.9.60	1.4.69	
139.	Pedersen, Svend Erik	Århus	19.12.37	1.9.55	62.58	38.65	1.9.60	1.4.69	
140.	Nielsen, Tove	postgirokt.	6.1.39	1.9.56	77.59	46.68	1.9.61	1.4.69	
141.	Jensen, Mogens Georg Brian Schelle	Kbhavn	27.8.38	1.9.56	73.59	42.65	1.9.61	1.4.69	
142.	Glud, Torben Valdemar	Århus	4.9.38	1.9.57	92.60	53.66	1.9.62	1.4.69	
143.	Nørby, Peter Hansen	postgirokt.	28.6.40	1.5.57	79.60	41.68	1.5.62	1.4.69	1.3.70
144.	Larsen, Viggo	gdir. (4.ekspkt.)	4.2.41	1.9.57	87.60	50.68	1.9.62	1.4.69	1.7.69
145.	Kure, Inge Lise Søndergaard	Birkerød	24.1.41	1.9.58	89.61	53.67	1.9.63	1.4.69	
146.	Matzen, Carsten Carstensen	Sønderborg	30.5.40	1.5.58	77.61	49.67	1.5.63	1.4.69	
147.	Christensen, Jørgen Grove	Esbjerg	3.10.42	1.5.59	92.62	52.68	1.5.64	1.4.69	1.7.69
148.	Rasmussen, Poul Erik	Kbhavn	24.3.41	1.9.58	74.61	47.68	1.9.63	1.4.69	
149.	Olesen, Poul Gade	Kbhavn rtf.	31.7.41	1.9.58	74.61	47.68	1.9.63	1.4.69	1.7.69
150.	Iversen, Sven Højer	kabelingeniørtj.	14.9.41	1.9.58	73.61	45.68	1.9.63	1.4.69	1.7.69
151.	Jørgensen, Arne	gdir.(4.ekspkt.)	10.5.41	1.9.58	71.61	42.68	1.9.63	1.4.69	1.7.69
152.	Eriksen, Kurt	Kbhavn	22.3.41	1.9.58	70.61	36.67	1.9.63	1.4.69	
153.	Jørgensen, Willy	Åbenrå	25.11.41	1.9.58	67.61	58.68	1.9.63	1.4.69	
154.	Jakobsen, Nanna Agnethe	Kbhavn	17.5.41	1.9.57	81.60	46.68	1.9.62	1.4.69[2]	
155.	Møller, Jørgen Folke	Fanø	31.8.36	1.9.53	80.56	44.63	1.9.58	1.9 69	
156.	Schnejder, Esther	Vejle	31.1.38	1.5.54	72.57	44.64	1.5.59	1.9.69	
158.	Johansen, Erik Damgaard	afl.(Fredericia)	21.11.36	1.9.54	57.57	38.65	1.9.59	1.9.69	
159.	Pedersen, Lars Peter	Hjørring	14.4.38	1.9.55	73.58	52.67	1.9.60	1.9.69	
160.	Nielsen, Ellen Kirstine	Kbhavn	13.8.36	1.5.54	65.57	38.69	1.5.59	1.10.69	

[1]) postbud 1.6.59–30.11.61, overpakmester 1.12.61–31.3.65. [2]) tjf.u.l. 1.11.74–28.2.75.

SLÆGTSFORSKERNES BIBLIOTEK

Nr. i klassen	Navn	Tjenestested	Født	Indtr.	Fag-prøve	Fag-prøve II	Assi-stent	Over-assistent	I løn-ramme 19 fra
	(overassistenter)								
161.	Sørensen, Gunni Lis	Holbæk	16.5.38	1.9.55	*87.58*	*55.68*	1.9.60	1.10.69	
162.	Rysgaard, Flemming Luther	Århus	6.8.39	1.9.56	*77.59*	*37.66*	1.9.61	1.10.69	
163.	Rasmussen, Hans Ove	Esbjerg	8.11.39	1.9.57	*71.60*	*49.67*	1.9.62	1.10.69	
164.	Olsen, Ejgil	1.overpostinsp.	19.1.42	1.9.58	*70.61*	*64.68*	1.9.63	1.10.69	
165.	Fabricius, Axel	Kbhavn	20.12.40	1.9.58	*68.61*	*38.68*	1.9.63	1.10.69	
166.	Ørsnæs, Jørn Duus	gdir. (2.tekn.kt.)	18.7.42	16.8.59	*91.62*	*52.68*	1.9.64	1.10.69	1.10.69
167.	Jensen, Claus Palle From	Nykøbing Fl.	6.7.41	1.9.58	*67.61*	*42.68*	1.9.63	1.10.69	1.10.69
168.	Pedersen, Benny Valdemar Richardy	Silkeborg	10.2.43	16.8.59	*89.63*	*56.68*	1.4.65	1.10.69	
169.	Hansen, Carl Arne Vesten	Nykøbing Fl.	25.10.41	1.9.58	*65.61*	*47.68*	1.9.63	1.10.69	1.10.69
170.	Madsen, Jørgen Steen	Randers	25.6.42	16.8.59	*88.62*	*47.69*	1.4.64	1.10.69	
171.	Jensen, Niels Henrik	gdir.(4.ekspkt.)	12.11.42	16.8.59	*88.62*	*55.69*	1.9.64	1.10.69	1.4.72
172.	Rasmussen, Hans Jørgen Godskesen	Åbenrå T.	5.12.42	16.8.59	*88.62*	*47.68*	1.9.64	1.10.69	1.10.69
173.	Kristensen, Arne Christian	Ålborg	16.2.41	1.5.58	*55.61*	*36.68*	1.5.63	1.10.69	
174.	Klausen, Ole Hoeck	Herning	18.4.43	16.8.59	*86.62*	*58.69*	1.9.64	1.10.69	
175.	Jensen, Jens Lind	Århus	11.2.36	1.9.52	*63.55*	*38.66*	1.10.63[1]	1.10.69	
176.	Brinch, Allan	afl.(Hillerød)	18.6.42	1.5.59	*76.62*	*56.69*	1.5.64	1.10.69	
177.	Nielsen, Ingeborg Sejerøe	gdir.(4.ekspkt.)	26.10.40	1.9.57	*85.60*	*46.68*	1.10.64[2]	1.10.69	
178.	Kristensen, Jørgen Kristian	Århus	20.11.42	16.8.59	*79.62*	*59.69*	1.9.64	1.10.69	
179.	Olsen, Lis Norma	gdir.(2.tekn.kt.)	4.9.42	16.8.59	*74.62*	*42.69*	1.9.64	1.10.69	
180.	Keldke, Poul	Nyborg	24.7.41	1.9.58	*68.61*	*57.68*	1.9.63[3]	1.10.69	
181.	Vibe, Inger	Silkeborg	1.4.34	1.9.51	*90.54*	*55.69*	1.9.56	1.12.69	
182.	Hansen, Doris Sophie	kabelingeniørtj.	21.1.38	1.5.54	*83.57*	*50.69*	1.5.59	1.3.70	1.3.70
183.	Weber, Poul Erik	Padborg	28.12.37	1.5.55	*66.58*	*45.65*	1.5.61	1.3.70	
184.	Jensen, Carsten Ørting	gdir.(3.tekn.kt.)	29.9.42	16.8.59	*88.62*	*54.69*	1.9.64	1.3.70	
185.	Wacher, Knud	Tórshavn*	15.3.41	1.9.58	*63.61*	*39.69*	1.9.63	1.3.70	
186.	Rasmussen, Niels Jørgen	postgirokt.	30.7.41	1.9.58	*57.61*	*51.68*	1.9.63	1.3.70	
187.	Nissen, Poul Søe	Kbhavn	2.12.42	16.8.59	*78.62*	*41.69*	1.9.64	1.3.70	
188.	Andersen, Kenny Peter Stagil	2.ingeniørdistr.	8.7.42	16.8.59	*72.62*	*41.69*	1.9.64	1.3.70	1.3.70
189.	Rønne, Birgit Christine Voss	gdir.(4.ekspkt.)	5.9.42	16.8.60	*95.63*	*59.69*	1.9.65	1.3.70	1.3.70
190.	Jørgensen, Henning Tage	Kbhavn	8.10.42	16.8.60	*91.63*	*51.69*	1.9.65	1.3.70	
191.	Svendsen, Torkild Kammersgaard	overpostmemb.	7.4.42	16.8.59	*62.62*	*47.69*	1.9.64	1.3.70	
192.	Kristensen, Knud Øster	Kbhavn	15.1.43	16.8.60	*84.63*	*52.69*	1.9.65	1.3.70	
193.	Lehrmann, Villy	afl.(Vejle)	3.8.42	16.8.60	*82.63*	*56.69*	1.9.65	1.3.70	
194.	Sørensen, Erik Nordentoft	Kbhavn	4.10.36	1.11.59[5]	*90.65*	*44.69*	1.4.66	1.3.70	
195.	Nielsen, Leif Granild	Rønne	21.8.43	16.8.60	*71.63*	*44.69*	1.9.65	1.3.70	
196.	Jæger, Inger Lis	Kbhavn	27.9.38	1.9.56	*87.59*	*45.67*	1.9.61	1.9.70	
197.	Isaksen, Anna Kirstine	Vejle	9.3.40	1.9.56	*71.59*	*37.67*	1.9.61	1.9.70	
198.	Hansen, Frede Muldager	Odense	25.3.39	1.9.56	*66.59*	*40.66*	1.9.61	1.9.70	
199.	Knudsen, Leif	Ebeltoft	22.1.39	1.9.56	*63.59*	*45.68*	1.9.61	1.9.70	
200.	Nielsen, Inge Kristine Bloch	Ålborg	12.7.40	1.5.57	*76.60*	*46.67*	1.5.62	1.9.70	
201.	Jørgensen, Poul Høgh	Vejen	17.6.40	1.5.57	*66.60*	*44.67*	1.5.62	1.9.70	
202.	Schmidt, Niels Peter	Vojens	15.7.41	1.9.57	*73.60*	*45.66*	1.9.62	1.9.70	
203.	Thorsted, Jørgen	Thisted	27.9.41	1.5.58	*80.61*	*41.68*	1.5.63	1.9.70	
204.	Strunge, Erik	afl.(Ålborg)	11.3.42	1.5.58	*76.61*	*58.70*	1.5.63	1.9.70	
205.	Søderquist, Yrsa Louise	gdir.(revkt.)	17.7.42	1.9.58	*65.61*	*39.70*	1.9.63	1.9.70	
206.	Lemke, Johannes	Lyngby radio	6.1.44	16.8.60	*77.63*	*44.70*	1.9.65	1.9.70	1.9.70
207.	Jensen, Vagn Damgaard	gdir.(4.ekspkt.)	23.1.44	16.8.61	*101.64*	*55.70*	1.9.66	1.9.70	1.9.70
208.	Jakobsen, Svend Erik	Holstebro	6.9.43	16.8.60	*76.63*	*57.69*	1.9.65	1.9.70	
209.	Kruse, Yrsa Marie	gdir.(revkt.)	26.9.43	16.8.60	*76.63*	*47.70*	1.9.65	1.9.70	
210.	Skaarup, Verner	Hobro	5.4.43	16.8.60	*73.63*	*37.70*	1.9.65	1.9.70	
211.	Andersen, Knud Anders Juhl	Kbhavn	16.11.43	16.8.60	*69.63*	*46.69*	1.9.65	1.9.70	

[1]) ude af post- og tgrafv. 1.6.61–30.9.63. [2]) ude af post- og tgrafv. 1.1.–30.9.62. [3]) u.f.nr. 1.5.66–31.1.67. * afgivet til tjeneste ved postvæsenet på Færøerne fra 1.4.76. [5]) postbud 1.11.59–30.11.62, overpakmester 1.12.62–31.3.66.

SLÆGTSFORSKERNES BIBLIOTEK

Nr. i klassen	Navn	Tjenestested	Født	Indtr.	Fag-prøve	Fag-prøve II	Assi-stent	Over-assistent	I løn-ramme 19 fra
	(overassistenter)								
212.	Pedersen, Birthe Ingelise	Kbhavn	9.5.44	16.8.60	*66.62*	*36.69*	1.9.65	1.9.70	
213.	Nielsen, Flemming la Cour	jbpkt.1 (kttj.)	11.9.44	16.8.61	*87.64*	*45.70*	1.9.66	1.9.70	
214.	Pedersen, Ole Aksel	gdir. (4.ekspkt.).	9.12.43	16.8.61	*86.64*	*54.70*	1.9.66	1.9.70	1.9.70
215.	Antvorskov, Knud	Åbybro	17.6.37	1.2.62[1]	*86.66*	*40.69*	1.4.67	1.9.70	
216.	Christensen, John Kurt	Kbhavn	4.1.39	1.3.62[2]	*79.66*	*48.69*	1.4.67	1.9.70	
217.	Christensen, Ingrid	gdir.(2.tekn.kt.)	12.2.39	1.5.57	*99.60*	*48.67*	1.5.62[3]	1.9.67[3]	1.12.71
218.	Rasmussen, Poul Erik	Horsens	28.9.41	1.5.58	*72.61*	*43.68*	1.5.63	1.1.71	
219.	Jensen, Regnar Samsø	Grenå	10.6.41	1.5.58	*69.61*	*42.68*	1.5.63	1.1.71	
220.	Hedegaard, Jonna	gdir.(3.ekspkt.)	17.11.42	16.8.59	*78.62*	*49.70*	1.9.64	1.1.71	
221.	Bahlke, Ejner	Nordborg	14.10.41	16.8.59	*71.62*	*54.69*	1.9.64	1.1.71	
222.	Larsen, Svend Erik	Ringsted	26.8.41	16.8.59	*65.62*	*36.69*	1.9.64	1.1.71	
223.	Christensen, Just	Hadsund	17.4.43	16.8.60	*77.63*	*38.69*	1.9.65	1.1.71	
224.	Matthesen, Ole Christian	Brande	17.12.42	16.8.60	*75.63*	*52.69*	1.9.65	1.1.71	
225.	Nielsen, Jørn Martin	Kolding T.	29.5.44	16.8.61	*96.64*	*65.70*	1.9.66	1.1.71	1.1.71
226.	Andersen, Ebba Birte	Kbhavn	15.3.44	16.8.61	*86.64*	*45.70*	1.9.66	1.1.71	
227.	Sørensen, Bjarne Wissing	Kolding T.	15.8.43	16.8.60	*59.63*	*39.70*	1.9.65	1.1.71	1.1.71
228.	Kruse, Anne-Marie Holmsted	gdir.(4.ekspkt.)	15.1.43	16.8.61	*77.64*	*45.70*	1.9.66	1.1.71	
229.	Hansen, Lilian Raadshøj	gdir. (4.ekspkt.)	29.9.44	16.8.61	*72.64*	*47.70*	1.9.66	1.1.71	1.1.71
230.	Thorsen, Ernst Flemming	gdir.(edb-sekr.)	9.7.45	16.8.61	*72.64*	*55.70*	1.9.66	1.1.71	1.12.75
231.	Andersen, Thorbjørn Gårder	Køge	3.6.43	16.8.61	*71.64*	*46.70*	1.9.66	1.1.71	
232.	Hansen, David Dueholm	gdir.(1.ekspkt.)	26.6.44	16.8.61	*70.64*	*42.70*	1.9.66	1.1.71	1.1.71
233.	Sørensen, Kjeld Erik	Kbhavn	17.3.45	16.8.61	*70.64*	*40.70*	1.9.66	1.1.71	
234.	Sparre, Jørgen Clausen	gdir.(2.ekspkt.)	28.10.35	1.1.60[4]	*80.66*	*54.68*	1.4.67	1.1.71	
235.	Mikkelsen, Ejnar	Kbhavn	16.7.38	1.1.64[5]	*72.67*	*45.70*	1.4.68	1.1.71	
236.	Retsby, Rita Edberg	Kolding	27.12.40	1.9.58	*84.61*	*45.68*	1.9.63[6]	1.3.71	
237.	Sørensen, Hugo Wolters	afl.(Ålborg)	30.7.42	16.8.59	*82.62*	*47.69*	1.9.64	1.3.71	
238.	Bjerg, Bjarne Andersen	afl.(Århus)	19.11.40	1.9.58	*58.61*	*49.68*	1.9.63	1.3.71	
239.	Toft, Flemming	(Esbjerg)	10.6.42	16.8.59	*74.62*	*41.68*	1.9.64	1.3.71	
240.	Pedersen, Bent	afl.(Randers)	7.10.41	16.8.59	*71.62*	*52.69*	1.9.64	1.3.71	
241.	Jensen, Finn Nørgreen	Esbjerg	17.8.42	16.8.59	*67.62*	*52.69*	1.9.64	1.3.71	
242.	Christensen, Carl Erik	4. overpostinsp.	17.6.43	16.8.60	*91.63*	*62.70*	1.9.65	1.3.71	
243.	Nielsen, Jane Kirstine	Ålborg	9.9.43	16.8.60	*80.63*	*41.69*	1.9.65	1.3.71	
244.	Madsen, Preben	Horsens	8.3.40	1.9.57	*73.60*	*42.68*	1.8.65[7]	1.3.71	
245.	Mæhle, Henri Normann	afl.(Hjørring)	10.1.43	16.8.60	*66.63*	*39.69*	1.9.65	1.3.71	
246.	Rasmussen, Kjeld	afl.(Århus)	10.8.43	16.8.61	*90.64*	*38.69*	1.9.66	1.3.71	
247.	Jakobsen, Hugo Vestergaard	afl.(Ålborg)	5.2.45	16.8.61	*89.64*	*56.69*	1.9.66	1.3.71	
248.	Nielsen, Anni	postgirokt.	14.10.44	16.8.61	*84.64*	*44.70*	1.9.66	1.3.71	
249.	Assenholt-Jensen, Egon	3. overpostinsp.	8.10.46	16.8.63	*105.66*	*56.70*	1.9.68	1.3.71	
250.	Jensen, Jørgen	gdir.(2.ekspkt.)	17.10.45	16.8.62	*97.65*	*59.70*	1.9.67	1.3.71	
251.	Jespersen, Vitha Uhrskov	Kbhavn	28.4.43	16.8.61	*72.64*	*50.70*	1.9.66	1.3.71	
252.	Jensen, Søren Heegaard Due	afl.(Odense)	30.3.45	16.8.62	*93.65*	*61.70*	1.9.67	1.4.71	
253.	Sørensen, Ove	Kjellerup	13.4.45	16.8.62	*89.65*	*43.70*	1.9.67	1.4.71	
254.	Pedersen, Else	Nordborg	18.3.40	1.5.57	*68.60*	*40.67*	1.5.62	1.5.71	
255.	Christensen, Yrsa Nørskov	Ringkøbing	11.1.41	1.5.57	*78.60*	*42.67*	1.5.62	1.7.71	
256.	Laursen, Vagn	afl.(Odense)	19.8.39	1.9.57	*78.60*	*43.67*	1.9.62	1.9.71	
257.	Gitz, Jørgen Erik	Odense	13.7.40	1.9.57	*70.60*	*39.68*	1.9.62	1.9.71	
258.	Christensen, Karl Marius	Hobro	1.7.43	16.8.60	*78.63*	*57.69*	1.9.65	1.9.71	
259.	Dam-Christensen, Knud	Sønderborg	26.11.42	16.8.60	*67.63*	*52.69*	1.9.65	1.9.71	
260.	Simonsen, Halfdan Lauge	Hørsholm	17.7.44	16.8.60	*67.63*	*43.70*	1.9.65	1.9.71	

[1]) postbud 1.2.62–31.8.63, overpakmester 1.9.63–31.3.67. [2]) postbud 1.3.62–31.8.63, overpakmester 1.9.63–31.3.67. [3]) ude af post- og tgrafv. 20.3.69–30.11.71. [4]) postbud 1.1.60–31.3.67. [5]) postbud 1.1.64–30.4.65, overpakmester 1.5.65–31.3.68. [6]) u.f.nr. 1.7.–31.12.66. [7]) ude af post- og tgrafv. 1.2.63–31.7.65.

SLÆGTSFORSKERNES BIBLIOTEK

Nr. i klassen	Navn	Tjenestested	Født	Indtr.	Fag-prøve	Fag-prøve II	Assi-stent	Over-assistent	I løn-ramme 19 fra
	(overassistenter)								
261.	Hansen, Steffen Kofod	gdir. (2. tekn.kt.)	14.7.44	16.8.61	*87.64*	*52.71*	1.9.66	1.9.71	1.9.71
262.	Pedersen, Ove	Haderslev	7.10.44	16.8.61	*78.64*	*40.70*	1.9.66	1.9.71	
263.	Lykke, Henry	4. overpostinsp.	25.2.45	16.8.61	*78.64*	*60.70*	1.9.66	1.9.71	
264.	Melohn, Lisa Dyveke	postgirokt.	29.8.46	16.8.62	*97.65*	*47.70*	1.9.67	1.9.71	
265.	Aakjær, Boye	Ålborg T.	10.6.45	16.8.62	*92.65*	*60.70*	1.9.67	1.9.71	1.9.71
266.	Hornum, Jørgen Bjerg	Kolding T.	24.7.45	16.8.62	*91.65*	*58.71*	1.9.67	1.9.71	1.9.71
267.	Schlünssen, Gunnar	Kolding T.	8.3.45	16.8.61	*66.64*	*40.70*	1.9.66	1.9.71	1.9.71
268.	Riise, Carl Ejnar	Kolding T.	10.3.45	16.8.61	*65.64*	*44.71*	1.9.66	1.9.71	1.9.71
269.	Christiansen, Karin Irene	Kbhavn	31.1.44	16.8.61	*61.64*	*39.70*	1.9.66	1.9.71	
270.	Færgemann, Poul-Erik Nygaard	Århus T.	30.7.45	16.8.62	*81.65*	*45.71*	1.9.67	1.9.71	1.9.71
271.	Hansen, Kurt	Helsinge	25.7.44	16.8.62	*80.65*	*49.71*	1.9.67	1.9.71	
272.	Jensen, Carl Erik	kabelingeniørtj.	3.8.45	16.8.62	*80.65*	*52.71*	1.9.67	1.9.71	1.9.71
273.	Andersen, Gert	gdir. (2. tekn.kt.)	21.1.45	16.8.62	*79.65*	*56.71*	1.9.67	1.9.71	1.9.71
274.	Madsen, Frank Dieter Bäkby	gdir.(2.tekn.kt.)	6.4.46	16.8.62	*79.65*	*42.70*	1.9.67	1.9.71	1.9.71
275.	Larsen, Bent Brink	kabelingeniørtj.	29.5.45	16.8.62	*77.65*	*45.70*	1.9.67	1.9.71	1.9.71
276.	Tougaard, Inga Ragnhild Therkildsen Ölmez	Århus	15.5.32	1.5.55[1]	*84.61*	*54.69*	1.5.63	1.3.71[1]	
277.	Boisen, Kaj	overpostmemb.	5.1.46	16.8.62	*90.65*	*55.71*	1.9.67	1.9.71[2]	
278.	Nørgaard, Karen Elisabeth	Kbhavn	3.2.20	1.9.39	*73.42*	*56.71*	1.9.45	1.1.72	
279.	Sejr, Henny Marie	Fredericia	23.2.31	1.9.47	*69.50*	*49.71*	1.9.52	1.1.72	
280.	Emborg, Grete	Århus	28.7.38	1.9.54	*80.57*	*57.71*	1.9.59	1.1.72	
281.	Jensen, Birte	gdir.(revkt.)	22.2.39	1.9.55	*76.58*	*59.71*	1.9.60	1.1.72	
282.	Christensen, Aase	Kbhavn	19.11.38	1.9.55	*58.58*	*50.71*	1.9.60	1.1.72	
283.	Laugesen, Doris Margrethe	gdir. (1.ekspkt.)	7.10.39	1.9.57	*98.60*	*62.71*	1.9.62[3]	1.1.72	
284.	Matz, Kaj Bjerregaard	Holbæk	17.6.40	1.9.57	*71.60*	*38.71*	1.9.62	1.1.72	
285.	Pedersen, Jørgen	Frederikssund	14.11.42	16.8.60	*69.63*	*46.69*	1.9.65	1.1.71[4]	
286.	Berggreen-Christensen, Svend	Herning	26.3.45	16.8.61	*82.64*	*53.70*	1.9.66	1.1.72	
287.	Jørgensen, Bodil Margrethe	Kbhavn	8.2.45	16.8.62	*97.65*	*57.71*	1.9.67	1.1.72	
288.	Jensen, Jørn Møldrup	2. overpostinsp.	31.10.45	16.8.62	*94.65*	*55.70*	1.9.67	1.1.72	
289.	Burdejny, Margit Fuglsig	Kbhavn	25.9.44	16.8.62	*91.65*	*49.71*	1.9.67	1.1.72	
290.	Rasmussen, Mogens	Randers	12.12.43	16.8.61	*64.64*	*48.71*	1.9.66	1.1.72	
291.	Tønnesen, Troels	postgirokt.	28.8.44	16.8.61	*64.64*	*39.71*	1.9.66	1.1.72	
292.	Andersen, Karin Juul	Kbhavn	11.2.45	16.8.62	*85.65*	*48.71*	1.9.67	1.1.72	
293.	Stengaard, Christian	Ringkøbing	22.7.45	16.8.62	*85.65*	*51.70*	1.9.67	1.1.72	
294.	Mikkelsen, Niels Christian	kabelingeniørtj.	26.2.46	16.8.63	*94.66*	*54.71*	1.9.68	1.1.72	1.1.72
295.	Madsen, Jørgen Steensgaard	Kbhavn	13.4.45	16.8.62	*67.65*	*43.71*	1.9.67	1.1.72	
296.	Boisen, Conny Finnerup	Kbhavn	29.7.46	16.8.63	*91.66*	*59.71*	1.9.68	1.1.72	
297.	Holm, Bent	Kolding T.	9.8.45	16.8.62	*66.65*	*44.71*	1.9.67	1.1.72	1.1.72
298.	Nielsen, Per Koldkjær	gdir.(3.ekspkt.)	29.7.46	16.8.63	*90.66*	*56.71*	1.9.68	1.1.72	
299.	Jensby, Jørn	gdir.(2.tekn.kt.)	17.3.45	16.8.63	*89.66*	*57.71*	1.9.68	1.1.72	1.1.72
300.	Koue, Johannes	Køge	14.11.46	16.8.63	*88.66*	*43.71*	1.9.68	1.1.72	
301.	Beck, Hans	Kbhavn	30.4.41	16.8.62	*63.65*	*36.71*	1.9.67	1.1.72	
302.	Morthensen, Annelise Korsgård	Frederikssund	8.1.47	16.8.63	*85.66*	*42.71*	1.9.68	1.1.72	
303.	Andersen, Finn Josef	gdir. (5.ekspkt.)	9.10.45	16.8.63	*81.66*	*57.71*	1.9.68	1.1.72	
304.	Henriksen, Orla	Esbjerg	8.3.37	1.9.59[5]	*85.68*	*50.71*	1.4.69	1.4.72	
305.	Gaarde, Preben	Haderslev	15.4.41	1.5.58	*55.61*	*41.68*	1.5.63	1.5.72	
306.	Sarl, Børge Christian	postgirokt.	8.1.21	1.9.37	*56.41*	*40.72*	1.2.45	1.7.72	
307.	Nellemann, Anna Lilly Petrea	Århus	7.6.29	1.9.46	*77.49*	*37.72*	1.9.51[6]	1.7.72	
308.	Coers, Grethe	Nørresundby	9.12.27	1.9.47	*71.50*	*43.72*	1.9.52	1.7.72	
309.	Moos, Karen	Kbhavn	25.7.37	1.9.55	*79.58*	*41.72*	1.9.60	1.7.72	
310.	Poulsen, Anne-Grethe Østergaard	opostmemb.	23.3.45	16.8.61	*95.64*	*46.71*	1.9.66	1.7.72	

[1]) kontorist 1.5.55–30.4.58, kontorassistent II 1.5.58–15.8.59 (u.f.nr. 1.10.56–30.4.57), tjf.u.l. 1.10.72–31.5.73. [2]) tjf.u.l. 1.6.–31.8.75. [3]) tjf.u.l. 19.3.–19.6.70. [4]) tjf.u.l. 1.4.74–31.3.75. [5]) postbud 1.9.59–30.11.62, overpakmester 1.12.62–31.3.69. [6]) u.f.nr. 1.1.–30.6.59.

SLÆGTSFORSKERNES BIBLIOTEK

Nr. i klassen	Navn	Tjenestested	Født	Indtr.	Fag-prøve	Fag-prøve II	Assi-stent	Over-assistent	I løn-ramme 19 fra
	(overassistenter)								
311.	Miszczuk, Helene	afl.(Slagelse)	8.3.45	16.8.61	*82.64*	*51.70*	1.9.66	1.7.72	
312.	Grube, Ellen	Kbhavn	26.5.46	16.8.62	*85.65*	*45.72*	1.9.67	1.7.72	
313.	Kjæmpe, Annelise	Kbhavn	10.10.45	16.8.62	*77.65*	*51.72*	1.9.67	1.7.72	
314.	Pedersen, Jens Valdemar Frylund	gdir.(edb-sekr.)	6.8.45	16.8.62	*74.65*	*48.72*	1.9.67	1.7.72	1.8.75
315.	Sørensen, Keld	Svendborg	19.11.45	16.8.63	*98.66*	*66.72*	1.9.68	1.7.72	
316.	Christensen, Jytte Lykke	Kbhavn	5.5.45	16.8.62	*73.65*	*45.71*	1.9.67	1.7.72	
317.	Bjørnsgaard, Karen Rønning	Kbhavn	18.6.45	16.8.62	*71.65*	*51.72*	1.9.67	1.7.72	
318.	Munch-Kofoed, Jørgen	Kbhavn	13.3.46	16.8.63	*95.66*	*54.72*	1.9.68	1.7.72	
319.	Pedersen, Lars Ole	Kbhavn htg.	25.3.45	16.8.62	*68.65*	*41.71*	1.9.67	1.7.72	
320.	Markussen, Poul Christian	Ikast	18.6.40	1.3.66[1]	*106.69*	*58.72*	1.4.70	1.7.72	
321.	Andreasen, Erik	Nørresundby	7.8.44	16.8.62	*64.65*	*44.71*	1.9.67	1.7.72	
322.	Sørensen, Knud Kofoed	Kbhavn	31.1.46	16.8.63	*88.66*	*55.72*	1.9.68	1.7.72	
323.	Larsen, Knud Aage	Kbhavn htg.	17.7.46	16.8.63	*88.66*	*51.72*	1.9.68	1.7.72	1.7.72
324.	Christensen, Kurt	2. overpostinsp.	13.7.45	16.8.62	*63.65*	*54.72*	1.9.67	1.7.72	
325.	Sørensen, Henning Schougård	afl.(Åbenrå T.)	2.1.46	16.8.63	*81.66*	*52.72*	1.9.68	1.7.72	1.7.72
326.	Christensen, Kirsten Sødring	Nykøbing Fl.	25.7.46	16.8.63	*81.66*	*40.72*	1.9.68	1.7.72	
327.	Nielsen, Vagn Ejvind	kabelingeniørtj.	7.4.41	1.4.63[2]	*93.68*	*40.72*	1.4.69	1.7.72	1.7.72
328.	Østergaard, Poul	Kbhavn	14.12.45	16.8.63	*75.66*	*40.71*	1.9.68	1.7.72	
329.	Andersen, Bjarne Vindelev	Struer	21.11.41	1.9.58	*73.61*	*40.68*	1.9.63	1.9.72	
330.	Rasmussen, Erik	Odense	14.2.42	1.9.58	*60.61*	*45.69*	1.9.63	1.9.72	
331.	Poulsen, Per Steen	afl.(Næstved)	16.5.41	1.9.58	*59.61*	*37.70*	1.9.63	1.9.72	
332.	Pihl, Ole Magnus Mortensen	Kbhavn	17.12.39	1.9.57	*71.60*	*43.71*	1.9.62	1.11.72	
333.	Ahrensberg, Annemarie Christensen	Haderslev	3.11.38	1.9.55	*71.58*	*36.72*	1.9.60	1.12.72	
335.	Jørgensen, Else Kirstine	gdir.(4.ekspkt.)	8.10.20	1.9.39	*77.42*	.....	1.9.45	1.2.73	
336.	Johansen, Ingrid	Middelfart	10.11.43	16.8.60	*84.63*	*52.70*	1.9.65	1.2.73	
337.	Mølgaard, Ellen Ester	Odense	24.1.43	16.8.60	*79.63*	*38.71*	1.9.65	1.2.73	
338.	Dauer, Frede	Odense	14.10.44	16.8.61	*85.64*	*54.70*	1.3.67	1.2.73	
339.	Vestergaard, Joan Bodil	gdir.(revkt.)	19.1.46	16.8.62	*80.65*	*59.72*	1.9.67	1.2.73	
340.	Skovgaard, Hanne Elisabeth	Kbhavn	13.8.45	16.8.62	*70.65*	*39.72*	1.9.67	1.2.73	
341.	Møller, Ester	Kbhavn	11.1.47	16.8.63	*88.66*	*52.72*	1.9.68	1.2.73	
342.	Pedersen, Anna Margrethe	gdir.(revkt.)	30.10.45	16.8.62	*60.65*	*39.72*	1.9.67	1.2.73	
343.	Andresen Ebbe	afl.(Kbhavn htg.)	19.11.45	16.8.63	*82.66*	*57.72*	1.9.68	1.2.73	1.2.73
344.	Bertelsen, Christian	3. ingeniørdistr.(kttj.)	21.2.46	16.8.63	*81.66*	*64.72*	1.9.68	1.2.73	
345.	Nielsen, Niels Bech Hoffensitz	1. overpostinsp.	6.1.47	16.8.64	*104.67*	*68.72*	1.9.69	1.2.73	
346.	Sørensen, Torben Skeldal	afl.(Århus T.)	1.7.47	16.8.63	*77.66*	*51.72*	1.9.68	1.2.73	1.2.73
347.	Levin, Marianne Vibeke	Kbhavn	2.8.45	16.8.63	*76.66*	*38.71*	1.9.68	1.2.73	
348.	Fisker, Else	Kbhavn	13.4.46	16.8.63	*76.66*	*38.72*	1.9.68	1.2.73	
349.	Hissel, Preben Jensen	Holbæk	7.2.47	16.8.64	*97.67*	*59.72*	1.9.69	1.2.73	
350.	Nielsen, Eigil	gdir.(edb-sekr.)	31.3.46	16.8.63	*71.66*	*40.72*	1.9.68	1.2.73	1.2.73
351.	Andersen, Orla Ejgil	Kbhavn	16.4.46	16.8.63	*68.66*	*36.71*	1.9.68	1.2.73	
352.	Mortensen, Berndt	Kbhavn	29.10.45	16.8.63	*66.66*	*37.72*	1.9.68	1.2.73	
353.	Sørensen, Jørgen Steffensen	Gråsten	26.5.37	1.9.59[3]	*77.68*	*53.71*	1.4.69	1.2.73	
354.	Jørgensen, Børge	Grenå	11.3.44	16.8.61	*76.64*	*47.70*	1.9.66	1.4.73	
355.	Madsen, Finn Jørgen	Tarm	3.6.42	1.5.59	*65.62*	*38.68*	1.5.64	1.5.73	
356.	Petersen, Dori Kamma	Ålborg	20.2.40	1.5.57	*82.60*	*53.73*	1.5.62	1.6.73	
357.	Hagelquist, Henning Jørgensgaard	Roslev	4.5.45	16.8.62	*60.65*	*41.73*	1.9.67	1.6.73	
358.	Kallehauge, Antje Emma	gdir.(revkt.)	8.12.43	16.8.60	*93.63*	*55.73*	1.9.65	1.7.73	
359.	Knudsen, Sven Aage	Lemvig	10.9.44	16.8.61	*85.64*	*53.70*	1.9.66	1.7.73	
360.	Jensen, Frank Johnsen	Kbhavn	12.12.43	16.8.61	*64.64*	*46.73*	1.9.66	1.7.73	
361.	Frandsen, Torkild	Skanderborg	17.10.45	16.8.62	*81.65*	*63.72*	1.9.67	1.7.73	
362.	Jørgensen, Alice Wibeke	gdir.(1.tekn.kt.)	6.12.46	16.8.63	*100.66*	*61.73*	1.9.68	1.7.73	1.7.73
363.	Nomanni, Elisabeth	Kbhavn	6.10.45	16.8.62	*73.65*	*42.72*	1.9.67	1.7.73	

[1]) postbud 1.3.66–31.3.70. [2]) postbud 1.4.63–31.5.66, overpakmester 1.6.66–31.3.69. [3]) postbud 1.9.59–31.3.69.

SLÆGTSFORSKERNES BIBLIOTEK

Nr. i klassen	Navn	Tjenestested	Født	Indtr.	Fag-prøve	Fag-prøve II	Assi-stent	Over-assistent	I løn-ramme 19 fra
	(overassistenter)								
364.	Jensen, Hanne Britta	gdir.(3.ekspkt.)	7.6.45	16.8.62	72.65	60.73	1.9.67	1.7.73	
365.	Hansen, Knud Erik	3. overpostinsp.	15.12.44	16.8.63	91.66	60.72	1.9.68	1.7.73	
366.	Rasmussen, Hans Magelund	2. overpostinsp.	3.12.45	16.8.63	86.66	54.71	1.9.68	1.7.73	
367.	Karlsbjerg, Lisbeth Nørgaard	gdir.(4.ekspkt.)	2.2.46	16.8.63	82.66	54.73	1.9.68	1.7.73	1.7.73
368.	Christensen, Knud Holm	2. overpostinsp.	30.1.46	16.8.63	81.66	61.71	1.9.68	1.7.73	
369.	Gersborg-Hansen, Anne Marie	gdir.(lønanvkt.)	6.4.47	16.8.64	104.67	68.73	1.9.69	1.7.73	
370.	Jensen, Niels-Erik Strunge	afl.(Kbhavn htg.)	21.2.46	16.8.63	78.66	44.73	1.9.68	1.7.73	1.7.73
371.	Mogensen, Kirsten Vejersøe	Kbhavn	25.7.46	16.8.63	77.66	47.72	1.9.68	1.7.73	
372.	Jensen, Ole Brendstrup	afl.(Kbhavn htg.)	27.7.46	16.8.63	77.66	48.73	1.9.68	1.7.73	1.7.73
373.	Pedersen, Henry Søndergaard	postgirokt.	31.3.45	16.8.63	71.66	46.72	1.9.68	1.7.73	
374.	Frederiksen, Flemming	Slagelse	29.3.47	16.8.63	70.66	42.72	1.9.68	1.7.73	
375.	Geil, Jens Holger	gdir.(1.ekspkt.)	20.10.46	16.8.64	92.67	60.72	1.9.69	1.7.73	
376.	Tillstrøm, Anna Margrethe	Helsingør	30.7.36	1.9.52	76.55	60.72	1.9.57[1]	1.7.73	
377.	Poulsen, Sonja	kabelingeniørtj.	10.10.46	16.8.63	67.66	39.72	1.9.68	1.7.73	1.7.73
378.	Nissov, Per	gdir.(1. ekspkt.)	11.7.47	16.8.64	91.67	57.72	1.9.69	1.7.73	
379.	Thorning, Frede	Kbhavn	12.8.45	16.8.63	62.66	37.72	1.9.68	1.7.73	
380.	Kragh, Erik	Kbhavn	13.6.47	16.8.64	86.67	54.72	1.9.69	1.7.73	
381.	Andersen, Kirsten Margrethe Rosenstjerne	Kbhavn	8.1.47	16.8.64	85.67	47.72	1.9.69	1.7.73	
382.	Jensen, Poul-Orla	gdir.(3.ekspkt.)	25.1.47	16.8.64	83.67	59.72	1.9.69	1.7.73	
383.	Laursen, Henriette Lissi Meldgaard	4. overpostinsp.	22.4.43	16.8.59	95.62	52.73	1.9.64	1.9.73	
384.	Hylander, Jørgen Kaunitz	Skive	8.5.42	16.8.59	64.62	39.69	1.9.64	1.9.73	
385.	Bang, Signe Elisabeth	postgirokt.	8.8.45	16.8.62	89.65	47.73	1.9.67	1.9.73	
386.	Pedersen, Karen-Margrethe	postgirokt.	23.10.45	16.8.62	79.65	47.73	1.9.67	1.9.73	
387.	Jensen, John Ove	Slagelse	30.7.46	16.8.62	79.65	48.73	1.9.67	1.9.73	
388.	Honoré, Anny Mette	Kbhavn	11.3.46	16.8.63	81.65	47.72	1.9.68	1.9.73	
389.	Bliksby, Bjarne Bernhard	gdir.(4.ekspkt.)	10.4.47	16.8.64	80.67	42.73	1.9.69	1.9.73	1.9.73
390.	Skøtt, Nis Ole	Kbhavn	11.3.46	16.8.64	78.67	54.73	1.9.69	1.9.73	
391.	Dodd, Margit Helene Heckkelboldt	postgirokt.	9.6.45	16.8.62	85.65	44.70	1.9.67	1.11.73	
392.	Andersen, Knud Møller	gdir.(3. ekspkt.)	6.3.46	16.8.64	90.67	57.72	1.9.69	1.11.73	
393.	Jensen, Paul Willy Elvang	Fredericia	15.6.41	1.9.58	64.61	40.73	1.9.63	1.12.73	
394.	Danielsen, Kirsten	Nykøbing Fl.	17.9.37	1.5.54	96.57	54.72	1.5.59[2]	1.12.73	
395.	Schytte, Kirsten	Kbhavn	23.7.46	16.8.63	84.66	50.72	1.9.68	1.12.73	
396.	Lauridsen, Erling Mogens	Kbhavn	3.6.45	16.8.62	59.65	43.71	1.9.67	1.12.73	
397.	Andreasen, Karen Elisabeth	Kbhavn	26.10.46	16.8.63	74.66	42.72	1.9.68	1.12.73	
398.	Yde-Andersen, Britta Vrist Jeppesen	Kbhavn	4.9.45	16.8.63	63.66	49.72	1.9.68	1.12.73	
399.	Thomsen, Alfred	postgirokt.	7.4.32	1.9.48	68.51	46.73	1.9.53[3]	1.12.73	
400.	Petersen, Grethe	Kbhavn	4.12.46	16.8.64	69.67	42.73	1.9.69	1.12.73	
401.	Pedersen, Jens Møller	postgirokt.	23.8.47	16.8.64	63.67	46.73	1.9.69	1.12.73	
402.	Madsen, Gert André	Århus	1.11.44	16.8.61	77.64	51.70	1.9.66	1.2.74	
403.	Laursen, Niels Laurs	Ålborg	23.12.43	16.8.61	72.64	44.70	1.9.66	1.2.74	
404.	Nørgaard, Vagn	Thisted.	18.3.46	16.8.62	74.65	55.72	1.9.67	1.2.74	
405.	Thinggaard, Per Ehrenreich	Sønderborg	21.2.45	16.8.62	70.65	46.70	1.9.67	1.2.74	
406.	Bertelsen, Karl Johan	jbpk .2(kttj.)	17.12.45	16.8.63	84.66	61.73	1.9.68	1.2.74	
407.	Fisker, Tove	Frederikssund	29.9.46	16.8.63	77.66	49.72	1.9.68	1.2.74	
408.	Hansen, Povl Erik	Åbenrå	7.3.46	16.8.63	73.66	47.71	1.9.68	1.2.74	
409.	Frederiksen, Arne	Kbhavn	7.3.47	16.8.64	96.67	47.73	1.9.69	1.2.74	
410.	Pedersen, Henning Gert	3. overpostinsp.	20.7.47	16.8.64	92.67	63.73	1.9.69	1.2.74	
411.	Larsen, Ove Vinsti	Vordingborg	11.1.46	16.8.63	67.66	41.73	1.9.68	1.2.74	
412.	Pedersen, Ernst Løndahl	Haslev	23.12.45	16.8.63	66.66	46.73	1.9.68	1.2.74	

[1]) ude af post- og tgrafv. 1.4.61–31.12.68. [2]) ude af post- og tgrafv. 1.6.66–31.5.70. [3]) u.f.nr. 1.4.–30.9.60, ude af post- og tgrafv. 1.10.60–31.12.70.

SLÆGTSFORSKERNES BIBLIOTEK

Nr. i klassen	Navn	Tjenestested	Født	Indtr.	Fag-prøve	Fag-prøve II	Assi-stent	Over-assistent	I løn-ramme 19 fra
	(*overassistenter*)								
413.	Pedersen, John Torben	Allerød	19.8.46	16.8.63	*66.66*	*36.72*	1.9.68	1.2.74	
414.	Johansen, Søren Kristian	Kbhavn	7.6.46	16.8.64	*78.67*	*51.73*	1.9.69	1.2.74	
415.	Jensen, Birthe Ulla	Hillerød	1.4.47	16.8.64	*78.67*	*44.73*	1.9.69	1.2.74	
416.	Frederiksen, Tove Margrethe	Kbhavn	9.2.46	16.8.64	*75.67*	*43.73*	1.9.69	1.2.74	
417.	Andreasen, Knud Henning	gdir.(3. tekn.kt.)	15.10.47	16.8.65	*99.68*	*69.73*	1.9.70	1.2.74	
418.	Vesterløkke, Inge Simonsen	Kbhavn	4.6.47	16.8.64	*74.67*	*44.73*	1.9.69	1.2.74	
419.	Stenfeldt, Kaj	Helsingør	1.6.47	16.8.64	*73.67*	*38.73*	1.9.69	1.2.74	
420.	Pedersen, Mogens Næsted	Løgstør	29.6.45	16.8.62	*68.65*	*49.71*	1.9.67	1.3.74	
421.	Kristiansen, Jens Theodor	Slagelse	15.6.46	16.8.64	*97.67*	*60.73*	1.9.69	1.3.74	
422.	Hansen, Kurt	gdir.(1.ekspkt.)	30.7.46	16.8.64	*73.67*	*47.73*	1.9.69	1.3.74	
423.	Petersen, Betty	Kbhavn	6.1.48	16.8.65	*80.68*	*52.73*	1.9.70	1.3.74	
424.	Jensen, Marie Krestine	Roskilde	27.1.45	16.8.62	*75.65*	*46.71*	1.9.67	1.4.74	
425.	Brandt, Jørgen Erik	Kbhavn	15.7.44	16.8.63	*70.66*	*51.73*	1.9.68	1.4.74	
426.	Jørgensen, Mogens	Odense	15.12.44	16.8.63	*71.66*	*47.72*	1.9.68	1.6.74	
427.	Porsild, Birthe	gdir. (1. tekn.kt.)	4.2.47	16.8.63	*86.66*	*50.73*	1.9.68[1]	1.6.74	1.6.74
428.	Madsen, Kirsten Elisabeth	kabelingeniørtj.(kttj.)	21.7.44	16.8.62	*92.65*	*61.73*	1.9.67	1.7.74	
429.	Ernstsen, Leo Bentmann	3.ingeniørdistr.(kttj.)	24.6.45	16.8.62	*68.65*	*40.71*	1.9.67	1.7.74	
430.	Clausen, Bitten Laura	gdir. (1. tekn.kt.)	29.5.46	16.8.63	*75.66*	*44.73*	1.9.68	1.7.74	1.7 74
431.	Hansen, Jette Kildehøj	gdir.(2.tekn.kt.)	31.12.46	16.8.63	*73.66*	*46.73*	1.9.68	1.7.74	1.10.74
432.	Christensen, Børge Christen	afl.(Kbhavn htg.)	10.7.46	16.8.63	*72.66*	*36.73*	1.9.68	1.7.74	1.10.74
433.	Poulsen, Henning	afl.(Kbhavn htg.)	21.6.47	16.8.64	*95.67*	*58.73*	1.9.69	1.7.74	1.10.74
434.	Jensen, Knud Erik Leed	afl.(Kbhavn htg.)	12.11.45	16.8.63	*70.66*	*38.73*	1.9.68	1.7.74	1.10.74
435.	Hansen, Ole Havgaard	afl.(Kbhavn htg.)	11.4.45	16.8.63	*68.66*	*49.73*	1.9.68	1.7.74	1.10.74
436.	Hansen, John Arne	overtelegrafinsp.	4.2.47	16.8.64	*91.67*	*63.73*	1.9.69	1.7.74	1.10.74
437.	Pedersen, Poul Hardy	afl.(Kbhavn htg.)	27.10.46	16.8.64	*89.67*	*46.73*	1.9.69	1.7.74	1.10.74
438.	Jensen, Grethe Marie	Kbhavn	14.6.47	16.8.64	*89.67*	*54.74*	1.9.69	1.7.74	
439.	Albertsen, Max Jepsen	gdir.(2.tekn.kt.)	8.3.46	16.8.63	*63.66*	*44.73*	1.9.68	1.7.74	1.10.74
440.	Pedersen, Kjeld Erik	gdir.(4.ekspkt.)	21.2.47	16.8.64	*87.67*	*43.72*	1.9.69	1.7.74	1.10.74
441.	Ørpe, Eddi Lise	opm.s kt.	16.1.49	16.8.66	*106.69*	*67.74*	1.9.71	1.7.74	
442.	Hansen, Ebbe Enegaard	1.overpostinsp.	21.7.46	16.8.64	*80.67*	*47.73*	1.9.69	1.7.74	
443.	Pedersen, Erik Barkholt	postgirokt.	17.6.47	16.8.64	*78.67*	*46.73*	1.9.69	1.7.74	
444.	Andersen, Carlo	Kbhavn	7.11.46	16.8.64	*76.67*	*51.73*	1.9.69	1.7.74	
445.	Jensen, Inge	Hillerød	3.1.46	16.8.64	*75.67*	*43.74*	1.9.69	1.7.74	
446.	Thomsen, Jørn Egon	gdir.(edb-sekr.)	12.10.46	16.8.64	*72.67*	*51.73*	1.9.69	1.7.74	1.8.75
447.	Kristensen, Thorkild	gdir.(edb-sekr.)	30.5.47	16.8.64	*72.67*	*59.73*	1.9.69	1.7.74	1.8.75
448.	Frandsen, Erling Lars	Kbhavn	25.11.46	16.8.64	*71.67*	*51.74*	1.9.69	1.7.74	
449.	Thomassen, Egon	gdir.(planlsekr.)	2.12.47	16.8.65	*95.68*	*65.74*	1.9.70	1.7.74	
450.	Sørensen, Lizzie	gdir.(edb-sekr.)	21.9.39	1.9.56	*75.59*	*51.72*	1.9.61[2]	1.7.74	1.8.75
451.	Jørgensen, Peder Kjeld	Kbhavn	7.4.46	16.8.64	*61.67*	*36.74*	1.9.69	1.7.74	
452.	Rasmussen, Poul Laurids	Kbhavn	30.11.46	16.8.64	*60.67*	*37.74*	1.9.69	1.7.74	
453.	Wahl, Bente	gdir.(edb-sekr.)	26.3.43	16.8.59	*67.62*	*45.72*	1.9.64[3]	1.7.74	1.8.75
454.	Christoffersen, Christian Johannes	Fjerritslev	22.1.44	16.8.60	*83.63*	*41.69*	1.9.65	1.9.74	
455.	Wikke, Inger Kristine	Esbjerg	10.11.43	16.8.60	*79.63*	*45.71*	1.9.65	1.9.74	
456.	Petersen, Benthe	Horsens	16.1.43	16.8.60	*74.63*	*44.74*	1.9.65	1.9.74	
457.	Sørensen, Bent	afl.(Odense)	5.4.43	16.8.60	*66.63*	*49.69*	1.9.65	1.9.74	
458.	Løvendahl, Poul	afl.(Odense)	12.9.42	16.8.60	*63.63*	*42.69*	1.9.65	1.9.74	
459.	Nielsen, Leif Jørgen Severinsen	Kbhavn	19.7.43	16.8.60	*59.63*	*37.69*	1.9.65	1.9.74	
460.	Nielsen, Kirsten Hougaard	Kbhavn	23.4.45	16.8.62	*62.65*	*41.73*	1.9.67	1.9.74	
461.	Rasmussen, Anemarie	Kbhavn	27.10.46	16.8.64	*87.67*	*42.73*	1.9.69	1.9.74	
462.	Christensen, Ellen Schousboe	gdir.(2.ekspkt.)	6.9.48	16.8.65	*93.68*	*65.74*	1.9.70	1.9.74	
463.	Kristensen, Jens Peter	Kbhavn	14.4.47	16.8.64	*63.67*	*46.74*	1.9.69	1.9.74	
464.	Mortensen, Sonja Lene Hesselund	Kbhavn	16.9.46	16.8.63	*72.66*	*39.72*	1.9.68	1.11.74	

[1]) u.f.nr. 1.10.68–31.8.69. [2]) ude af post- og tgrafv. 1.4.65–31.1.70. [3]) ude af post- og tgrafv. 1.1.67–31.8.70.

SLÆGTSFORSKERNES BIBLIOTEK

Nr. i klassen	Navn	Tjenestested	Født	Indtr.	Fag-prøve	Fag-prøve II	Assi-stent	Over-assistent	I løn-ramme 19 fra
	(overassistenter)								
465.	Holstein, Jørgen Peder	Birkerød	13.12.46	16.8.64	*76.67*	*42.73*	1.9.69	1.11.74	
466.	Møller, Arne	postgirokt.	14.6.42	1.3.68[1]	*103.71*	*56.74*	1.4.72	1.11.74	
467.	Saager, Peter Fohlmann	Odense	26.6.44	16.8.61	*72.64*	*52.70*	1.9.66	1.12.74	
468.	Kristensen, Lykke Lynnerup	gdir.(2.tekn.kt.)	3.7.46	16.8.64	*71.67*	*61.73*	1.9.69	1.12.74	
469.	Nielsen, Lejf	Kbhavn htg.	6.8.46	16.8.63	*65.66*	*41.74*	1.9.68	1.3.75	1.3.75
470.	Nielsen, Hans Aage	Lyngby radio	23.6.47	16.8.64	*75.67*	*48.73*	1.9.69	1.3.75	1.3.75
471.	Knudsen, Britmari	Rønne	25.9.47	16.8.64	*72.67*	*40.73*	1.9.69	1.3.75	
472.	Petersen, Erik Laue	opm.s kt.	20.1.46	16.8.64	*71.67*	*46.74*	1.9.69	1.3.75	
473.	Hald, Leif Søren	opm.s kt.	3.4.48	16.8.65	*94.68*	*55.74*	1.9.70	1.3.75	
474.	Fisker, Marie Bjelke	gdir.(1.ekspkt.)	18.4.48	16.8.65	*93.68*	*64.74*	1.9.70	1.3.75	
475.	Rasmussen, Niels Christian	gdir.(2.ekspkt.)	28.2.48	16.8.65	*92.68*	*67.74*	1.9.70	1.3.75	
476.	Juliussen, Palle	gdir.(1.ekspkt.)	2.1.48	16.8.65	*90.68*	*65.74*	1.9.70	1.3.75	
477.	Hansen, Birgit Lindekilde	gdir.(lønanvkt.)	6.3.46	16.8.63	*87.66*	*48.74*	1.9.68	1.7.74[2]	
478.	Christensen, Else Leth	Århus	27.9.44	16.8.62	*88.65*	*60.70*	1.9.67	1.4.75	
479.	Helm, Kirsten Lissie	Nakskov	25.7.46	16.8.64	*82.67*	*49.73*	1.9.69	1.4.75	
480.	Jensen, Eva Vibeke Else	Kbhavn	29.3.47	16.8.64	*68.67*	*48.74*	1.9.69	1.4.75	
481.	Andersen, Tove Winther	gdir.(3.ekspkt.)	23.6.48	16.8.65	*85.68*	*63.74*	1.9.70	1.4.75	
482.	Jørgensen, Finn Bruun	afl.(Vordingborg)	25.3.47	16.8.65	*107.68*	*61.74*	1.9.70	1.8.75	
483.	Nordfang, Jonna Merete Søndergaard	Korsør	14.8.49	16.8.66	*84.69*	*53.75*	1.9.71	1.8.75	
484.	Pedersen, Arne Stougaard	Skagen	1.6.45	16.8.61	*91.64*	*48.70*	1.9.66	1.9.75	
485.	Sørensen, Knud Erik	Viborg	23.12.43	16.8.61	*86.64*	*45.70*	1.9.66	1.9.75	
486.	Pedersen, Aage Toft	afl.(Holstebro)	17.10.43	16.8.61	*82.64*	*54.70*	1.9.66	1.9.75	
487.	Andersen, Villy	afl.(Vejle)	16.1.44	16.8.61	*78.64*	*49.70*	1.9.66	1.9.75	
488.	Wiedemann, Jette Lilian	gdir.(3.ekspkt.)	4.9.44	16.8.61	*76.64*	*59.73*	1.9.66	1.9.75	
489.	Lange, Hanne	postgirokt.	16.8.44	16.8.61	*74.64*	*38.75*	1.9.66	1.9.75	
490.	Andersen, Birthe Solveig	Ålborg	22.9.44	16.8.61	*73.64*	*39.74*	1.9.66	1.9.75	
491.	Larsen, Kurt	Hirtshals	13.4.44	16.8.61	*72.64*	*57.70*	1.9.66	1.9.75	
492.	Lykke, Kirsten Mona	Ålborg	21.2.45	16.8.61	*72.64*	*36.73*	1.9.66	1.9.75	
493.	Knudsen, Jørgen Bach	afl.(Odense)	9.1.44	16.8.61	*70.64*	*44.73*	1.9.66	1.9.75	
494.	Clausen, Jes Christian	Hammel	1.1.43	16.8.61	*65.64*	*39.70*	1.9.66	1.9.75	
495.	Juel, Leif Orla	Kbhavn	20.3.47	16.8.63	*66.66*	*41.75*	1.9.68	1.9.75	
496.	Callesen, Hanne	gdir.(økonomikt.)	15.9.46	16.8.64	*72.67*	*41.73*	1.9.69	1.9.75	
497.	Bach, Lindy Kristensen	1.overpostinsp.	13.10.47	16.8.65	*78.68*	*46.74*	1.9.70	1.9.75	
498.	Wind, Bjarne	gdir.(1.ekspkt.)	3.7.48	16.8.66	*102.69*	*69.74*	1.9.71	1.9.75	
499.	Schlegel, Kurt Allan	gdir.(edb-sekr.)	17.9.48	16.8.65	*77.68*	*54.74*	1.9.70	1.9.75	1.9.75
500.	Nielsen, Gerda Holm	gdir.(1.tekn.kt.)	2.10.41	1.5.58	*87.61*	*56.75*	1.5.63[3]	1.11.75	1.11.75
501.	Schlegel, Mette Marie	gdir.(2.ekspkt.)	4.10.46	16.8.64	*84.67*	*50.73*	1.9.69	1.11.75	
502.	Christensen, Else	afl. (Lyngby radio)	10.5.48	16.8.65	*103.68*	*47.75*	1.9.70	1.11.75	1.11.75
503.	Nielsen, Elmer Brandt	P og Tskolen	3.7.47	16.8.64	*78.67*	*41.73*	1.9.69	1.11.75	
504.	Larsen, Lars Jørgen	afl. (Kolding T.)	14.8.47	16.8.64	*78.67*	*54.73*	1.9.69	1.11.75	1.11.75
505.	Jensen, Steen Flemming	gdir.(2.tekn.kt).	24.8.48	16.8.65	*95.68*	*63.75*	1.9.70	1.11.75	1.11.75
506.	Madsen, Peder	gdir.(2.tekn.kt.)	23.8.48	16.8.65	*84.68*	*53.74*	1.9.70	1.11.75	1.11.75
507.	Ralsted, Birgit Sonne	Korsør	30.11.43	16.8.60	*93.63*	*59.75*	1.9.65	1.12.75	
508.	Rasmussen, Anna Lundsgaard	Kbhavn	16.8.43	16.8.61	*86.64*	*50.75*	1.9.66	1.12.75	
509.	Dahl, Karin Elberg	Grindsted	17.8.44	16.8.61[4]	*97.64*	*65.75*	1.4.68	1.12.75	
510.	Bonde, Knud Erik	Kbhavn	17.2.46	16.8.63	*75.66*	*42.73*	1.9.68	1.12.75	
511.	Olsen, Kirsten	gdir.(2.ekspkt.)	26.4.48	16.8.65	*96.68*	*54.73*	1.9.70	1.12.75	
512.	Bryld, Birger Bering	Vordingborg	1.4.40	1.3.65[5]	*71.69*	*43.72*	1.4.70	1.12.75	
513.	Næsted, Lillian Borg	Kbhavn	19.12.47	16.8.65	*72.68*	*54.74*	1.9.70	1.12.75	
514.	Nielsen, Palle Holm	Kbhavn	25.3.47	16.8.64	*65.67*	*48.74*	1.9.69	1.2.76	
515.	Aasklint, Flemming Arvid	Kbhavn	7.7.48	16.8.65	*84.68*	*45.75*	1.9.70	1.2.76	

[1]) postbud 1.3.68–31.3.72. [2]) tjf.u.l. 1.12.74–31.8.75. [3]) u.f.nr. 1.8.67–31.7.68, ude af post- og tgrafv. 1.8.68–31.12.69. [4]) ude af post- og tgrafv. 1.7.–31.7.65. [5]) postbud 1.3.65–31.8.66, overpakmester 1.9.66–31.3.70.

SLÆGTSFORSKERNES BIBLIOTEK

Nr. i klassen	Navn	Tjenestested	Født	Indtr.	Fag-prøve	Fag-prøve II	Assi-stent	Over-assistent	I løn-ramme 19 fra
	(overassistenter)								
516.	Rasmussen, Kai Dam	afl.(Esbjerg)	7.11.46	16.8.63	*82.66*	*57.73*	1.9.68	1.3.76	
517.	Jensen, Hanne Elinor	Kbhavn	22.1.46	16.8.63	*63.66*	*46.75*	1.9.68	1.3.76	
518.	Olsen, Grethe	Kbhavn	10.12.47	16.8.64	*73.67*	*40.73*	1.9.69	1.3.76	
519.	Christensen, Jens Peter Rønchendorff	gdir.(3.ekspkt.)	6.9.49	16.8.67	*109.70*	*66.75*	1.9.72	1.3.76	
520.	Jensen, Ejner Richard	gdir.(økonomikt.)	26.5.48	16.8.65	*78.68*	*56.74*	1.9.70	1.3.76	
521.	Nielsen, Lars Peder	kabelingeniørtj.	1.2.48	16.8.65	*76.68*	*50.74*	1.9.70	1.3.76	1.3.76
522.	Hess, Søren	gdir.(1.tekn.kt.)	28.12.48	16.8.65	*76.68*	*55.75*	1.9.70	1.3.76	1.3.76
523.	Nielsen, Karin Ingelise	Kbhavn htg.	19.8.47	16.8.65	*74.68*	*48.74*	1.9.70	1.3.76	
524.	Larsen, Ib Lundgren	gdir.(5.ekspkt.)	5.11.46	16.8.65	*73.68*	*56.74*	1.9.70	1.3.76	
525.	Barslev, Poul Niels Nymann	Kbhavn	22.7.41	1.11.65[1]	*79.70*	*47.73*	1.4.71	1.3.76	
526.	Selch, Sigurd Peter	postgirokt.	31.5.47	16.8.64	*62.67*	*37.75*	1.9.69	1.4.76	
527.	Berg, Hans Jørgen	gdir.(1.ekspkt.)	20.11.47	16.8.65	*76.68*	*49.75*	1.9.70	1.4.76	
528.	Aagaard, Christian Eckardt	gdir.(edb-sekr.)	30.5.49	16.8.66	*99.69*	*60.75*	1.9.71	1.4.76	1.4.76
529.	Poulsen, Peder Christian	gdir.(plansekr.)	26.1.49	16.8.66	*96.69*	*58.75*	1.9.71	1.4.76	
530.	Pedersen, Knud Børge	gdir.(plansekr.)	26.8.48	16.8.66	*93.69*	*67.75*	1.9.71	1.4.76	
531.	Raisbæk, Ruth	3. overpostinsp.	12.6.46	16.8.63	*90.66*	*56.72*	1.9.68	1.5.76	
532.	Jensen, Johannes Peter Nicolai	Kolding T.	23.11.47	16.8.65	*93.68*	*49.74*	1.9.70	1.5.76	1.5.76
533.	Jensen, Børge	Kolding T.	1.2.48	16.8.65	*89.68*	*55.74*	1.9.70	1.5.76	1.5.76
534.	Stenbæk, Bodil	gdir.(edb-sekr.)	1.9.48	16.8.66	*95.69*	*63.75*	1.9.71	1.5.76	1.5.76
535.	Blaase, René John	Århus	27.7.44	16.8.62	*76.65*	*45.72*	1.9.67	1.7.76	
536.	Petersen, Inger Lise	afl.(Kbhavn htg.)	27.5.45	16.8.62	*72.65*	*46.75*	1.9.67	1.7.76	
537.	Frandsen, Anna Elisabeth	Århus	20.3.46	16.8.63	*88.66*	*50.72*	1.9.68	1.7.76	
538.	Plougstrup, Bente	gdir.(5.ekspkt.)	9.7.48	16.8.65	*88.68*	*53.74*	1.9.70	1.7.76	
539.	Ernstsen, Leif Bentmann	afl.(Åbenrå T.)	24.8.47	16.8.65	*82.68*	*53.74*	1.9.70	1.7.76	1.7.76
540.	Mathiasen, Evald	afl.(Åbenrå T.)	26.11.47	16.8.65	*80.68*	*47.74*	1.9.70	1.7.76	1.7.76
541.	Rasmussen, Frede Grandt	Kbhavn rtf.	17.1.48	16.8.65	*74.68*	*38.74*	1.9.70	1.7.76	1.7.76
542.	Madsen, Jørgen Bank	afl.(Kbhavn htg.)	4.3.48	16.8.65	*74.68*	*47.74*	1.9.70	1.7.76	1.7.76
543.	Ladekarl, Kaj Kristian Jensen	Kbhavn	27.12.47	16.8.65	*73.68*	*47.74*	1.9.70	1.7.76	
544.	Larsen, Thorkil Bøjesen	Vinderup	10.4.46	16.8.62	*85.65*	*53.72*	1.9.67	1.9.76	
545.	Jensen, Gerda Marie	Helsingør	18.11.44	16.8.62	*83.65*	*49.74*	1.9.67	1.9.76	
546.	Christensen, Niels Christian Toft	Grenå	22.8.45	16.8.62	*82.65*	*45.70*	1.9.67	1.9.76	
547.	Nielsen, Robert	afl.(Kolding)	10.10.45	16.8.62	*79.65*	*46.71*	1.9.67	1.9.76	
548.	Reese, Kirsten Aase	Frederikshavn	26.10.45	16.8.62	*78.65*	*49.76*	1.9.67	1.9.76	
549.	Christensen, Jonna	afl.(Fredericia)	21.12.45	16.8.62	*77.65*	*59.73*	1.9.67	1.9.76	
550.	Christensen, Ilse Kit Holm	afl.(Odense)	22.8.44	16.8.62	*73.65*	*49.73*	1.9.67	1.9.76	
551.	Vesterager, Aase	Herning	3.9.43	16.8.62	*72.65*	*38.72*	1.9.67	1.9.76	
552.	Vestergaard, Hedvig	Frederikshavn	14.8.45	16.8.62	*72.65*	*43.76*	1.9.67	1.9.76	
553.	Carlsen, Flemming	Kerteminde	6.4.45	16.8.62	*68.65*	*40.72*	1.9.67	1.9.76	
554.	Sørensen, Mads Kristian	afl.(Fanø)	8.2.44	16.8.62	*64.65*	*38.71*	1.9.67	1.9.76	
555.	Pedersen, Keld Vad	afl.(Silkeborg)	17.7.45	16.8.62	*64.65*	*45.72*	1.9.67	1.9.76	
556.	Damsgaard, Conny Alsted	Århus	29.8.45	16.8.63	*85.66*	*55.74*	1.9.68	1.9.76	
557.	Kristensen, Leif	afl.(Ålborg)	7.6.46	16.8.62	*59.65*	*36.73*	1.9.67	1.9.76	
558.	Nissen, Inge	Århus	18.6.47	16.8.64	*99.67*	*62.74*	1.9.69	1.9.76	
559.	Andresen, Inge Lise Kragh	gdir.(økonomikt.)	3.8.47	16.8.64	*89.67*	*58.73*	1.9.69	1.9.76	
560.	Andersen, Kirsten Høgh	Kbhavn	23.2.47	16.8.64	*83.67*	*48.74*	1.9.69	1.9.76	
561.	Christensen, Edith Margrethe	gdir.(revkt.)	18.7.47	16.8.65	*90.68*	*46.74*	1.9.70	1.9.76	
562.	Pedersen, Ragnhild Kirstine	Nørre-Åby	23.6.46	16.8.62	*90.65*	*44.70*	1.9.67	1.10.76	
563.	Autzen, Christian Konstmann	afl.(Roskilde)	3.4.46	16.8.63	*66.66*	*46.73*	1.9.68	1.10.76	
564.	Nielsen, Anna-Grethe Kjærsgaard	gdir.(4.ekspkt.)	18.5.48	16.8.65	*70.68*	*40.75*	1.9.70	1.10.76	1.10.76
565.	Andersen, Torben Klæstrup	opm.s kt.	7.5.47	16.8.65	*68.68*	*52.74*	1.9.70	1.10.76	
566.	Jensen, Karen Elise	opm.s kt.	8.8.48	16.8.66	*91.69*	*59.75*	1.9.71	1.10.76	
567.	Johnsen, Peter Kristian	gdir.(4.ekspkt.)	8.2.49	16.8.66	*85.69*	*47.75*	1.9.71	1.10.76	1.10.76

[1]) postbud 1.11.65–31.3.71.

SLÆGTSFORSKERNES BIBLIOTEK

Nr. i klassen	Navn	Tjenestested	Født	Indtr.	Fag-prøve	Fag-prøve II	Assi-stent	Over-assistent	I løn-ramme 19 fra
	(overassistenter)								
	Tjenestefrihed uden løn:								
	Christensen, Aase Marie	gdir.(lønanvkt.)	21.9.44	16.8.61	*62*.64	*46*.69	1.9.66	1.9.71[1]	
	Danklefsen, Margrethe	Kbhavn	30.9.14	1.4.72[2]	*91*.37	*60*.73	1.4.72	1.3.75[2]	
	Foldager, Mogens	gdir.(edb-sekr.)	7.6.47	16.8.64	*93*.67	*56*.72	1.9.69	1.2.73[3]	
	Hansen, Jens Høyer	gdir.(2.tekn.kt.)	31.3.47	16.8.64	*60*.67	*47*.74	1.9.69	1.11.75[4]	1.11.75
	Jensen, Inger Stensgaard	Kbhavn	17.3.46	16.8.63	*91*.66	*59*.73	1.9.68	1.9.74[5]	
	Pedersen, Enni	gdir.(1.ekspkt.)	21.8.47	16.8.65	*75*.68	*54*.74	1.9.70	1.5.76[6]	
	Petersen, Anny Margrethe	Kbhavn	27.4.38	1.9.55	*66*.58	*41*.69	1.9.60	1.3.70[7]	

[1]) tjf.u.l. fra 24.10.75. [2]) elev 1.9.34–31.8.37, medhjælper 1.9.37–31.8.40, assistent 1.9.40–30.9.44, tjf.u.l. fra 1.7.76 [3]) tjf.u.l. fra 1.9.75. [4]) tjf.u.l. fra 1.3.76. [5]) tjf.u.l. fra 13.3.76. [6]) tjf.u.l. fra 15.8.76. [7]) tjf.u.l. fra 29.5.75.

SLÆGTSFORSKERNES BIBLIOTEK

Tegnere (lr. 9 og 12).

	Navn	Tjenestested	Født	Tegner	I lønramme 12 fra
1.	Larsen, Svend Aage	radioingeniørtj.	15.6.26	1.9.63[1]	
2.	Wortmann, Inger	gdir.(2.tekn.kt.)	21.6.30	1.9.69[2]	
3.	Christensen, Kaj Aage	radioingeniørtj.	25.1.31	1.9.64[3]	
4.	Friis, Frants Walther	1. ingeniørdistr.	6.2.28	1.4.66[4]	
5.	Kerlmar, Tove	kabelingeniørtj.	7.4.40	1.9.68[5]	1.4.75
6.	Isling, Svend Erik	kabelingeniørtj.	4.11.43	1.11.66	
7.	Kristensen, Søren Kristian	3. ingeniørdistr.	7.6.36	1.8.67[6]	1.4.75
8.	Dideriksen, Jan Egon Kaj	1. ingeniørdistr.(Stege)	7.10.33	1.2.69[7]	
9.	Kronbøl, Ole Wilhelm Norup	1. ingeniørdistr.	20.2.42	1.3.69[8]	
10.	Jensen, Jørgen Holst	2. ingeniørdistr.(Kolding)	2.8.39	1.8.69	
11.	Nissen, Eva Højberg	radioingeniørtj.	25.1.48	1.8.69[9]	
12.	Petersen, Linda Witthøft	radioingeniørtj.	7.4.39	1.4.63[10]	1.4.75
13.	Fries, Ejnar de	overpostmesterens kontor	10.10.39	1.4.71[11]	
14.	Houe, Lissi Brun	2. ingeniørdistr.	30.10.44	1.6.71	
15.	Planck, Finn	radioingeniørtj.	11.6.39	1.9.71[12]	
16.	Petersen, Kaj Langgaard	radioingeniørtj.	18.4.42	1.10.71	
17.	Nicolaisen, Asger Christian	2. ingeniørdistr.	7.11.48	1.3.72	
18.	Friis, Sigfred Robert	1. ingeniørdistr.	11.6.25	1.4.72	
19.	Nielsen, Ingrid Møller	3. ingeniørdistr.	5.5.47	1.6.72	
20.	Sørensen, Kirsten	3. ingeniørdistr.	23.5.48	1.8.72	
21.	Rasmussen, Bodil Margrethe	2. ingeniørdistr.	10.6.47	1.9.72	
22.	Pedersen, Lone	radioingeniørtj.	4.9.47	1.11.72[13]	
23.	Knudsen, Ib Gerner	gdir.(3.tekn.kt.)	1.1.41	1.4.73[14]	
24.	Kannik, Poul Henrik Michael	kabelingeniørtj.	2.4.46	1.8.72[15]	
25.	Nellemann, Preben	radioingeniørtj.	13.4.42	1.7.73	
26.	Skjøth, Ebbe	2. ingeniørdistr.	19.1.44	1.8.73	
27.	Notlevsen, Ellinor	3. ingeniørdistr.	25.8.49	1.8.73	
28.	Larsen, Henrik Halberg	gdir.(edb-sekr.)	21.4.52	1.8.73	
29.	Nielsen, Carl Johan	2. ingeniørdistr.(Kolding)	2.7.28	1.9.73[16]	
30.	Christiansen, Annie Lisbeth	kabelingeniørtj.	29.4.49	1.9.73[17]	
31.	Juul, Erling	1. ingeniørdistr.	31.7.43	1.10.73[18]	
32.	Poulsen, Karen Andrea	kabelingeniørtj.	24.3.48	1.10.73	
33.	Jensen, Britt Faarbæk	3. ingeniørdistr.	22.11.47	1.11.73	
34.	Walbom, Birgit	radioingeniørtj.	22.7.51	1.2.74	
35.	Jørgensen, Lena	kabelingeniørtj.	19.12.51	1.3.74	
36.	Laustsen, Finn Toft	gdir.(3.tekn.kt.)	13.2.39	1.4.74[19]	
37.	Mortensen, Litha Ella	gdir.(3.tekn.kt.)	7.2.48	1.5.74	
38.	Sørensen, Finn	2. ingeniørdistr.	10.1.51	1.12.74	
39.	Pedersen, Flemming	gdir.(3.tekn.kt.)	9.3.46	1.1.75[20]	
40.	Larsen, Ilse	3. ingeniørdistr.	4.12.51	1.4.75	
41.	Jansen, Bent Jan	gdir.(3.tekn.kt.)	4.1.43	1.5.75[21]	
42.	Andersen, Else Heydorn	3. ingeniørdistr.	12.1.46	1.7.75	
43.	Bech, Jørgen Knud	gdir.(3.tekn.kt.)	9.7.46	1.11.75[22]	

[1]) landpostbud 1.3.52–30.4.61, postbud 1.5.61–31.8.63. [2]) kontorassistent II 1.7.54–31.3.64, kontorassistent I 1.4.64–31.8.69. [3]) postbud 1.5.52–31.8.64. [4]) montør I 1.5.53–31.3.58, mekaniker i 7. lkl. 1.4.58–31.3.62, mekaniker i 10. lkl. 1.4.62–31.3.66. [5]) kontorassistent II 1.8.61–31.3.66, kontorassistent I 1.4.66–31.8.68. [6]) postbud 1.2.59–30.11.61, overpakmester 1.12.61–31.7.67. [7]) telegrafarbejder 1.5.64–31.3.66, montør i 7. lkl. 1.4.66–31.1.69. [8]) postbud 1.6.64–28.2.69. [9]) tjf.u.l. 15.4.–14.7.75. [10]) kontorassistent II 1.3.61–31.3.63, tegner 1.4.63–30.6.65, (u.f.nr. 1.7.65–30.4.66), ude af post- og tgrafv. 1.5.66–31.3.73. [11]) postbud 1.2.66–31.3.71. [12]) postbud 1.3.68–31.8.71. [13]) kontorassistent II 1.6.70–31.10.72. [14]) postbud 1.7.69–31.3.73. [15]) tjf.u.l. 1.8.73–30.4.74. [16]) telegrafarbejder 1.6.54–31.3.62, montør i 7. lkl. 1.4.62–30.3.65, overmontør i 10. lkl. 1.5.65–31.8.73. [17]) kontorassistent II 1.3.71–31.8.73. [18]) postbud 1.11.69–30.9.73. [19]) mekaniker i 7. lkl. 1.11.63–31.3.65, mekaniker i 10. lkl. 1.4.65–31.3.74. [20]) postbud 1.4.70–31.12.74. [21]) postbud 1.5.65–31.12.72, overpostbud 1.1.73–30.4.75. [22]) mekaniker 1.3.73–31.10.75 (8).

SLÆGTSFORSKERNES BIBLIOTEK

Navn	Tjenestested	Født	Tegner	I lønramme 12 fra
(tegnere)				
44. Nielsen, Svend Aage Hellesø	2. ingeniørdistr.	13.8.48	1.1.76	
45. Lodberg, Erik Jørgen Bertram	gdir.(3.tekn.kt.)	16.1.34	1.2.76	
46. Jensen, Lena Litte	3. ingeniørdistr.	17.1.47	1.3.76	
47. Weisse, Martin Christian	1. ingeniørdistr.	9.6.45	1.6.76[1]	
Tjenestefrihed uden løn:				
Jessen, Inge	2. ingeniørdistr.	23.12.47	1.8.72[2]	
Rathcke, Hanne Karen	radioingeniørtj.(Kastrup)	9.12.43	1.6.66[3]	

[1]) mekaniker 1.2.74–31.5.76 (8). [2]) tjf.u.l. fra 1.8.76. [3]) kontorassistent II 1.1.65–31.5.66, tjf.u.l. fra 1.10.76.

SLÆGTSFORSKERNES BIBLIOTEK

Assistenter. (lr. 9 og 11).

Nr. i klassen	Navn	Tjenestested	Født	Indtr.	Fag-prøve	Fag-prøve II	Assi-stent	I løn-ramme 11 fra
1.	Hansen, Ruth Raunholt	Kbhavn	9.10.32	1.5.50	*58.*53	.....	1.5.55	
2.	Andersen, Hans Ejler	Kbhavn	3.12.34	1.9.52	*73.*55	.....	1.9.57	
3.	Hansen, Birthe Mørkholt	Dronninglund	11.12.37	1.9.54	*89.*57	.....	1.9.59	
4.	Petersen, Hanne Mathilde	Kbhavn	9.10.38	1.5.55	*92.*58	.....	1.5.60	
5.	Christensen, Kirsten	Kbhavn	27.11.37	1.5.55	*85.*58	.....	1.5.60	
6.	Larsen, Anne Lise	Middelfart	19.8.38	1.9.55	*80.*58	.....	1.9.60	
7.	Andersen, Ingrid	Svendborg	28.6.39	1.5.56	*76.*59	.....	1.5.61	
8.	Jacobsen, Gert Hjortshøj	Kbhavn	5.3.39	1.5.56	*58.*59	.....	1.5.61	
9.	Holmgaard, Anna Birgit	Silkeborg	9.6.40	1.5.57	*76.*60	.....	1.5.62	
10.	Okholm, Diann Edith Paakjær	afl.(Århus T.)	4.4.40	1.9.57	*81.*60	.....	1.9.62	1.7.69
11.	Andersen, Lis Kamilla Hougaard	Fåborg	6.10.40	1.9.57	*71.*60	.....	1.9.62	
12.	Pedersen, Peder	Kbhavn	2.2.42	1.5.58	*65.*61	.....	1.5.63	
13.	Andersen, Kirsten Marie	Kbhavn	10.4.42	1.9.58	*57.*61	.....	1.9.63	
14.	Hansen, Erik Otto	postgirokt.	3.10.42	16.8.59	*78.*62	.....	1.9.64	
15.	Sørensen, Svend Erik	Nykøbing Sjælland	18.9.43	16.8.60	*91.*63	*56.*75	1.9.65	
16.	Christensen, Jonna Alice	afl.(Køge)	21.11.43	16.8.60	*89.*63	.....	1.9.65	
17.	Riis, Anne Merete	Neksø	31.8.43	16.8.60	*82.*63	.....	1.9.65[1]	
18.	Nørmark, Birgit	Skjern	8.11.44	16.8.61	*81.*64	.....	1.9.66	
19.	Lemming, Hertha	gdir.(3.tekn.kt.)	22.8.44	16.8.61	*80.*64	.....	1.9.66	
20.	Sørensen, Randi	Nykøbing Sjælland	22.2.45	16.8.61	*77.*64	.....	1.9.66	
21.	Petersen, Helga Petra	Tinglev	14.4.45	16.8.61	*72.*64	.....	1.9.66	
22.	Holm, Alice	Kolding	27.5.31	1.9.47	*88.*50	*50.*76	1.9.52[2]	
23.	Jørgensen, Svend Erik	Ringe	27.2.44	16.8.61	*63.*64	.....	1.9.66	
24.	Nielsen, Bent	afl.(Ålborg)	11.1.45	16.8.62	*84.*65	.....	1.9.67	
25.	Jensen, Tove Marie	Hedehusene	29.12.44	16.8.62	*78.*65	.....	1.9.67	
26.	Andersen, Sonny Schack	afl.(Horsens)	24.6.45	16.8.62	*76.*65	.....	1.9.67	
27.	Knudsen, Judi Lizzy	Nørre-Åby	1.11.45	16.8.62	*73.*65	.....	1.9.67	
28.	Bjørnskov, Rita	gdir.(5.ekspkt.)	10.1.46	16.8.62	*96.*65	.....	1.9.67[3]	
29.	Hemmingsen, Erik Frost	afl.(Køge)	3.2.45	16.8.63	*89.*66	*41.*74	1.9.68	
30.	Bruun, Lillian	gdir.(revkt.)	28.9.44	16.8.62	*80.*65	.....	1.6.68	
31.	Petersen, Eva Marie Kirstine	Brønderslev	31.3.45	16.8.62	*61.*65	.....	1.9.67	
32.	Andersen, Jørgen Kragh	afl.(Odense)	7.6.46	16.8.63	*85.*66	*40.*74	1.9.68	
33.	Hansen, Lilly	Kbhavn	19.4.46	16.8.63	*84.*66	*50.*76	1.9.68	
34.	Rasmussen, Nanny	gdir.(3.tekn.kt.)	5.6.46	16.8.63	*84.*66	.....	1.9.68	
35.	Hansen, Elin Bjerregaard	Hornbæk	8.6.46	16.8.63	*84.*66	.....	1.9.68	
36.	Hansen, Else Marie	afl.(Nykøbing Fl.)	17.5.45	16.8.62	*71.*65	*41.*76	1.9.67[4]	
37.	Larsen, Grethe Lomholt	Kbhavn	22.4.46	16.8.63	*83.*66	.....	1.9.68	
38.	Jakobsen, Tommy	Frederikshavn	28.1.46	16.8.63	*82.*66	*45.*72	1.9.68	
39.	Christoffersen, Ulla Marx	afl.(Kbhavn htg.)	10.2.46	16.8.63	*82.*66	*37.*74	1.9.68	
40.	Christensen, Kirsten	Holstebro	8.11.45	16.8.63	*80.*66	*44.*71	1.9.68	
41.	Poulsen, Lissy	afl.(Ålborg)	18.2.47	16.8.63	*80.*66	*52.*73	1.9.68	
42.	Hansen, Vibeke Glindvad	Ålborg	31.5.47	16.8.63	*80.*66	.....	1.9.68	
43.	Sivertsen, Rosa	Bogense	28.8.47	16.8.63	*77.*66	.....	1.9.68	
44.	Børglum, Solveig	postgirokt.	22.12.45	16.8.63	*76.*66	.....	1.9.68	
45.	Satsman, Bodil	afl.(Å borg)	23.10.46	16.8.63	*75.*66	*44.*75	1.9.68	
46.	Petersen, Bjerne Holm	afl.(Odense)	17.6.45	16.8.63	*74.*66	*41.*72	1.9.68	
47.	Eriksen, Leif	Sorø	3.9.45	16.8.63	*74.*66	*44.*75	1.9.68	

[1]) u.f.nr. 1.10.66–30.9.67. [2]) ude af post- og tgrafv. 1.6.62–31.1.74. [3]) u.f.nr. 1.9.67–31.8.68. [4]) u.f.nr. 1.6.–30.11.69.

SLÆGTSFORSKERNES BIBLIOTEK

Nr. i klassen	Navn	Tjenestested	Født	Indtr.	Fag-prøve	Fag-prøve II	Assi-stent	I løn-ramme 11 fra
	(assistenter)							
48.	Steffensen, Povl Sædam	Kalundborg	30.3.45	16.8.63	*73.66*	*49.73*	1.9.68	
49.	Jensen, Karen Margrethe	afl.(Odense)	17.10.46	16.8.63	*73.66*	*44.73*	1.9.68	
50.	Gisløv, Frits John	afl.(Randers)	31.10.45	16.8.63	*70.66*	*46.72*	1.9.68	
51.	Kristensen, Elly Kathrine	Kbhavn	24.6.47	16.8.64	*94.67*	*57.74*	1.9.69	
52.	Pedersen, Erik Holm	Bjerringbro	17.8.45	16.8.63	*65.66*	*40.72*	1.9.68	
53.	Dupont, Else	afl.(Århus)	16.7.35	1.9.53	*85.56*	.....	1.9.58[1]	
54.	Wagner, Jens Arne Holm	2. overpostinsp.	11.5.46	16.8.64	*87.67*	*45.72*	1.9.69	
55.	Willemoes-Petersen, Helga Kathrine	Holbæk	16.11.22	1.9.41	*83.44*	.....	1.9.46[2]	
56.	Nielsen, Benny Stougaard	3. overpostinsp.	25.2.47	16.8.64	*86.67*	*55.73*	1.9.69	
57.	Storm, Erik Mølgaard	afl.(Roskilde)	19.11.46	16.8.63	*58.66*	*42.73*	1.9.68	
58.	Nielsen, Carl Johan Kring	Brande	15.7.46	16.8.64	*82.67*	*50.74*	1.9.69	
59.	Pedersen, Mogens	afl.(Århus)	25.8.46	16.8.64	*82.67*	*46.73*	1.9.69	
60.	Jensen, Else	Kbhavn	12.8.29	1.5.46	*78.49*	.....	1.5.51[3]	
61.	Nielsen, Ejler	Kbhavn	6.6.45	16.8.63	*69.66*	*38.75*	1.9.68[4]	
62.	Hansen, Orla	Vejen	19.6.45	16.8.63	*55.66*	*36.71*	1.9.68	
63.	Damborg, Randi Laila	Kbhavn	28.9.47	16.8.64	*79.67*	.....	1.9.69	
64.	Jensen, Lundgaard Hove	afl.(Ålborg)	21.10.46	16.8.64	*78.67*	*56.74*	1.9.69	
65.	Hallsson, Edith Marie	Birkerød	30.8.31	1.5.48	*65.51*	.....	1.5.53[5]	
66.	Jørgensen, Inger Maria	Varde	24.4.47	16.8.64	*76.67*	*40.73*	1.9.69	
67.	Rasmussen, Jonna	Kbhavn	2.4.40	1.9.57	*72.60*	*43.74*	1.9.62[6]	
68.	Olesen, Inger Vinther	afl.(Randers)	4.1.47	16.8.64	*75.67*	*43.74*	1.9.69	
69.	Tan, Bente	postgirokt.	14.10.41	16.8.58	*68.61*	.....	1.9.63[7]	
70.	Andersen, Lis Antonette	Kbhavn	5.6.46	16.8.64	*80.67*	*49.74*	1.9.69[8]	
71.	Hansen, Asta Thastrup	Kbhavn	9.3.47	16.8.64	*72.67*	*51.73*	1.9.69	
72.	Nielsen, Birgitte Bækkelund	afl.(Odense)	25.2.47	16.8.64	*71.67*	*49.74*	1.9.69	
73.	Drotner, Inge	afl.(Århus)	23.12.45	16.8.64	*69.67*	*43.73*	1.9.69	
74.	Albertsen, Aksel	Marstal	5.3.46	16.8.64	*69.67*	*48.74*	1.9.69	
75.	Jørgensen, Svend Aage	afl.(Holstebro)	7.9.47	16.8.64	*69.67*	*49.74*	1.9.69	
76.	Toft, Jonna	Kbhavn	6.9.46	16.8.64	*68.67*	.....	1.9.69	
77.	Andersen, Irene	postgirokt.	21.8.47	16.8.65	*92.68*	*59.74*	1.9.70	
78.	Jensen, Elsa	3. overpostinsp.	25.7.48	16.8.65	*92.68*	*64.74*	1.9.70	
79.	Brodersen, Keld Marius	Kbhavn	27.8.46	16.8.64	*67.67*	*48.74*	1.9.69	
80.	Vognsvend, Birgit	Kbhavn	30.3.47	16.8.64	*66.67*	*41.74*	1.9.69	
81.	Jordt, Sally	Tønder	13.1.47	16.8.64	*65.67*	*46.74*	1.9.69	
82.	Pedersen, Anders Kristian	afl.(Herning)	15.7.47	16.8.64	*65.67*	*39.74*	1.9.69	
83.	Skarritsø, Betty Inger	afl.(Fredericia)	8.4.47	16.8.64	*63.67*	.....	1.9.69	
84.	Sander, Knud	afl.(Århus)	17.12.47	16.8.64	*63.67*	*40.74*	1.9.69	
85.	Andersen, Ilse Fahnøe	Kbhavn	20.10.45	1.9.67	*102.69*	*55.73*	1.4.71[9]	
86.	Buch, Lisbeth	Hørsholm	26.4.47	16.8.65	*85.68*	*54.75*	1.9.70	
87.	Sørensen, Ole Johan	afl.(Hjørring)	26.12.47	16.8.65	*85.68*	*57.74*	1.9.70	
88.	Blæsbjerg, Tove Hovmand	Maribo	31.1.48	16.8.65	*85.68*	.....	1.9.70	
89.	Bloch, Karin Winther	Skanderborg	11.2.47	16.8.64	*60.67*	*45.76*	1.9.69	
90.	Kriegel, Helen Matine	Kbhavn	31.3.47	16.8.64	*60.67*	.....	1.9.69	
91.	Erdmann, Judith	afl.(Odense)	13.9.47	16.8.64	*60.67*	*41.73*	1.9.69	
92.	Nissen, Kirsten Irene	Helsingør	8.12.47	16.8.65	*82.68*	.....	1.9.70	
93.	Nielsen, Jan Fischer	afl.(Odense)	30.6.48	16.8.65	*81.68*	*47.74*	1.9.70	
94.	Larsen, Ina	postgirokt.	28.10.48	16.8.65	*81.68*	.....	1.9.70	
95.	Henningsen, Hanne Maren	postgirokt.	11.12.48	16.8.65	*81.68*	.....	1.9.70	

[1]) ude af post- og tgrafv. 1.5.62–31.12.71. [2]) ude af post- og tgrafv. 1.6.52–31.10.72. [3]) ude af post- og tgrafv. 1.11.55–31.3.70. [4]) tjf.u.l. 1.9.70–31.3.71. [5]) ude af post- og tgrafv. 1.8.61–30.11.75. [6]) ude af post- og tgrafv. 1.5.64–31.1.70. [7]) ude af post- og tgrafv. 1.7.67–31.8.71. [8]) tjf.u.l. 1.9.–31.12.71. [9]) kontorassistent II 1.9.67.

SLÆGTSFORSKERNES BIBLIOTEK

Nr. i klassen	Navn	Tjenestested	Født	Indtr.	Fag-prøve	Fag-prøve II	Assi-stent	I løn-ramme 11 fra
	(assistenter)							
96.	Pedersen, Søren Skovbo	afl.(Silkeborg)	31.3.48	16.8.65	*80.*68	*40.*74	1.9.70	
97.	Kristensen, Per Smed	Ikast	27.8.48	16.8.66	*104.*69	*59.*75	1.9.71	
98.	Haahr, Hans Thoning	afl.(Sønderborg)	5.11.46	16.8.65	*79.*68	*60.*74	1.9.70	
99.	Hansen, Ove	afl.(Åbenrå)	4.7.47	16.8.65	*78.*68	*53.*74	1.9.70	
100.	Rasmussen, Inga	afl.(Slagelse)	4.11.47	16.8.65	*78.*68	.....	1.9.70	
101.	Tved, Eileen	Kbhavn	18.4.47	16.8.65	*77.*68	*42.*74	1.9.70	
102.	Schested-Grove, Else	Kbhavn	21.12.47	16.8.65	*76.*68	.....	1.9.70	
103.	Holck, Gerda Irene	Kbhavn	21.5.48	16.8.65	*76.*68	.....	1.9.70	
104.	Olesen, Hans Egon	Thisted	3.11.46	16.8.65	*75.*68	*56.*74	1.9.70	
105.	Rotbøl-Larsen, Anette Elisabeth Friis	Kbhavn	28.7.47	16.8.65	*75.*68	*43.*75	1.9.70	
106.	Obling, Helge	Kbhavn	31.10.47	16.8.65	*75.*68	*50.*75	1.9.70	
107.	Larsen, Erik	afl.(Roskilde)	11.1.48	16.8.65	*75.*68	*53.*75	1.9.70	
108.	Gemmer, Jens Iver Jørgensen	2. overpostinsp.	17.2.48	16.8.65	*75.*68	*48.*74	1.9.70	
109.	Petersen, Erik	afl.(Haderslev)	5.6.48	16.8.65	*75.*68	*36.*74	1.9.70	
110.	Gadekær, Steen Weesgaard	Sæby	15.6.48	16.8.65	*75.*68	*53.*75	1.9.70	
111.	Petersen, Torben Valdemar	afl.(Esbjerg)	4.4.48	16.8.65	*74.*68	*48.*74	1.9.70	
112.	Lørnsberg, Lillian Lønberg	afl.(Svendborg)	16.4.48	16.8.65	*74.*68	*48.*74	1.9.70	
113.	Olsgaard, Ivan	afl.(Ringsted)	18.4.48	16.8.65	*74.*68	*44.*74	1.9.70	
114.	Rasmussen, Tove Emilie	Kbhavn	27.4.48	16.8.65	*74.*68	*45.*75	1.9.70	
115.	Jacobsen, Karin Ilse Thursgaard	Kbhavn	1.7.48	16.8.65	*74.*68	*45.*74	1.9.70	
116.	Jensen, Irene Margrethe Sølund	afl.(Svendborg)	3.2.49	16.8.65	*74.*68	.....	1.9.70	
117.	Rasmussen, Frede Holm	afl.(Fredericia)	5.10.47	16.8.65	*73.*68	*61.*74	1.9.70	
118.	Jensen, Karl Aage	Kbhavn	11.3.48	16.8.65	*73.*68	*45.*75	1.9.70	
119.	Pedersen, Bodil Irene	Fakse	14.5.48	16.8.65	*73.*68	.....	1.9.70	
120.	Rasmussen, Allan Henning	Kbhavn	17.8.48	16.8.65	*73.*68	.....	1.9.70	
121.	Kristensen, Bente Nordensgaard	Kbhavn	11.1.47	16.8.65	*72.*68	.....	1.9.70	
122.	Petersen, Else-Dorthe Lyngholm	Kbhavn	23.7.47	16.8.65	*72.*68	*48.*75	1.9.70	
123.	Andersen, Mogens	afl.(Års)	20.10.47	16.8.65	*72.*68	*40.*75	1.9.70	
124.	Hansen, Mia	Rungsted Kyst	31.1.48	16.8.65	*72.*68	*46.*75	1.9.70	
125.	Curth, Edith Jensen	afl.(Birkerød)	16.2.48	16.8.65	*72.*68	*55.*75	1.9.70	
126.	Madsen, Nicolai	Kbhavn	11.4.48	16.8.65	*72.*68	*37.*75	1.9.70	
127.	Berg, Hanne Ellis	Kbhavn	20.4.48	16.8.65	*72.*68	.....	1.9.70	
128.	Rasmussen, Kirsten Marianne	Kbhavn	16.6.48	16.8.65	*72.*68	.....	1.9.70	
129.	Nielsen, Mona Hansen	gdir.(lønanvkt.)	4.7.48	16.8.65	*72.*68	.....	1.9.70	
130.	Bek, Adda Hansen	Kbhavn	30.7.48	16.8.65	*71.*68	*46.*74	1.9.70	
131.	Andersen, Birgit	Roskilde	17.8.48	16.8.66	*95.*69	*55.*75	1.9.71	
132.	Madsen, Annie Boe	afl.(Odense)	8.4.47	16.8.64	*62.*68	.....	1.4.70[1]	
133.	Christensen, Norman Philip	Kbhavn	8.2.48	16.8.65	*70.*68	.....	1.9.70	
134.	Tjæder, Bodil Gadegaard	Kbhavn	19.6.48	16.8.65	*70.*68	*44.*75	1.9.70	
135.	Rothmann, Anna Grethe	Kbhavn	25.10.47	16.8.65	*68.*68	.....	1.9.70	
136.	Pedersen, Else Moth	afl.(Odense)	10.5.48	16.8.65	*68.*68	.....	1.9.70	
137.	Jensen, Jane Birthe	Nykøbing Fl.	17.8.48	16.8.65	*68.*68	.....	1.9.70	
138.	Thomsen, Else	postgirokt.	5.1.48	16.8.65	*91.*68	*48.*75	1.9.70[2]	
139.	Haslund, Villy Bruno	radioingeniørtj.(kttj.)	12.2.48	16.8.65	*67.*68	*40.*74	1.9.70	
140.	Petersen, Jørgen Berg	afl.(Køge)	28.2.48	16.8.66	*91.*69	*50.*75	1.9.71	
141.	Hansen, Jytte Berrit Julia	Sakskøbing	21.9.48	16.8.66	*91.*69	.....	1.9.71	
142.	Hansen, Ruth	gdir.(1.tekn.kt.)	31.1.49	16.8.66	*91.*69	*47.*75	1.9.71	1.8.76
143.	Thomasen, Svend Aage	Kbhavn	8.12.47	16.8.65	*66.*68	*46.*75	1.9.70	
144.	Schmidt, Kirsten Grete	gdir.(edb.-sekr.)	1.3.48	16.8.65	*66.*68	*44.*75	1.9.70	1.8.75
145.	Weihrauch, Tove Holme	Kbhavn	29.4.48	16.8.65	*66.*68	.....	1.9.70	
146.	Hansen, Bent William	Kbhavn	23.6.48	16.8.65	*66.*68	*37.*74	1.9.70	
147.	Bitz, Elise	gdir.(edb.-sekr.)	20.10.49	16.8.66	*90.*69	*54.*75	1.9.71	1.8.75

[1]) tjf.u.l. 1.1.–31.8.75. [2]) tjf.u.l. 1.10.71–30.9.72.

SLÆGTSFORSKERNES BIBLIOTEK

Nr. i klassen	Navn	Tjenestested	Født	Indtr.	Fag-prøve	Fag-prøve II	Assi-stent	I løn-ramme 11 fra
	(assistenter)							
148.	Jensen, Kurt Henning	afl.(Århus)	5.9.47	16.8.65	*65.*68	*54.*75	1.9.70	
150.	Christensen, Knud Otto Dahl	afl.(Roskilde)	25.11.47	16.8.65	*65.*68	.....	1.9.70	
151.	Hansen, Freddy	afl.(Sønderborg)	11.7.48	16.8.65	*65.*68	*43.*75	1.9.70	
152.	Hansen, Bodil Bisp	Kbhavn	21.4.48	16.8.66	*89.*69	.....	1.9.71	
153.	Kristensen, Lars Højstrup Sjerslev	gdir.(1.ekspkt.)	11.7.48	16.8.66	*89.*69	*54.*75	1.9.71	
154.	Larsen, Bjarne Egon	afl.(Rønne)	28.10.48	16.8.66	*89.*69	*54.*75	1.9.71	
155.	Andersen, Niels-Jørn	afl. (Ålborg)	6.11.48	16.8.66	*89.*69	*52.*75	1.9.71	
156.	Nielsen, Leif Erik	afl.(Roskilde)	30.11.48	16.8.66	*89.*69	*56.*75	1.9.71	
157.	Pedersen, Ole Bødker	Kbhavn	11.12.47	16.8.65	*64.*68	*36.*75	1.9.70	
158.	Næsted, Erik Wilhelm Faber	Kbhavn	15.3.48	16.8.65	*64.*68	*43.*74	1.9.70	
159.	Chrestensen, Knud	afl. (Kolding T.)	5.10.47	16.8.65	*63.*68	*45.*74	1.9.70	1.11.70
160.	Hansen, Helge	afl.(Svendborg)	31.10.47	16.8.65	*63.*68	*43.*75	1.9.70	
161.	Koustrup, Ernst Ove	postgirokt.	7.1.48	16.8.65	*63.*68	*40.*74	1.9.70	
162.	Jørgensen, Lars Jørgen	Padborg	7.2.48	16.8.65	*63.*68	.....	1.9.70	
163.	Hansen, Mogens Klarskov	afl. (Roskilde)	12.4.48	16.8.65	*63.*68	.....	1.9.70	
164.	Nielsen, Jens Erik	afl.(Helsingør)	16.4.48	16.8.65	*63.*68	.....	1.9.70	
165.	Hermansen, Svend Erik	Kbhavn	28.2.49	16.8.66	*87.*70	*55.*75	1.4.72	
166.	Nicolaisen, Ove Holm	afl.(Esbjerg)	9.3.49	16.8.66	*87.*69	*53.*75	1.9.71	
167.	Kristensen, Kent Grundal	afl.(Hillerød)	26.4.49	16.8.66	*87.*69	*57.*75	1.9.71	
168.	Koch, Bent Ungstrup	afl. (Haderslev)	14.5.49	16.8.66	*86.*69	*50.*75	1.9.71	
169.	Johnsen, Marie Abildgaard	afl.(Kbhavn htg.)	17.3.48	16.8.65	*73.*68	.....	1.9.70[1]	
170.	Eid, Inge	Kbhavn	15.3.48	16.8.66	*85.*69	.....	1.9.71	
171.	Jørgensen, Kaj Arne	afl.(Kbhavn rtf.)	10.3.49	16.8.66	*85.*69	*44.*75	1.9.71	1.4.72
172.	Hansen, Alice Jytte Sanco	Kbhavn	25.5.48	16.8.65	*60.*68	*46.*75	1.9.70	
173.	Svane, Lennart	afl.(Fåborg)	15.5.48	16.8.65	*59.*68	*51.*75	1.9.70	
174.	Petersen, Keld Jan	afl.(Fredericia)	19.5.49	16.8.66	*83.*69	*47.*76	1.9.71	
175.	Andersen, Svend Schultze	P og Tskolen	4.10.47	16.8.66	*82.*69	*48.*75	1.9.71	
176.	Nielsen, Jytte Munk	afl.(Holbæk)	11.7.48	16.8.66	*82.*69	*44.*75	1.9.71	
177.	Gertsen, Karen Margrethe	Århus	20.6.49	16.8.66	*82.*69	*59.*76	1.9.71	
178.	Larsen, Anne Marie Møller	gdir.(revkt.)	29.4.48	16.8.65[2]	*75.*68	*45.*76	1.6.71	
179.	Boe, Henning	1.ingeniørdistr.	19.5.49	16.8.66	*81.*69	*58.*75	1.9.71	1.9.71
180.	Kofod, Villy Nielsen	afl.(Kbhavn rtf.)	15.12.48	16.8.66	*80.*69	*45.*76	1.9.71	1.7.72
181.	Andersen, Jonna Ingelise	Kbhavn	24.4.49	16.8.66	*80.*69	*41.*75	1.9.71	
182.	Wroblewski, Frimann	Kbhavn	24.9.49	16.8.66	*80.*69	*51.*75	1.9.71	
183.	Kristiansen, Henning	afl.(Århus)	6.10.49	16.8.66	*80.*69	.....	1.9.71	
184.	Beck, Margit	postgirokt.	17.6.48	16.8.65	*67.*68	.....	1.9.70[3]	
185.	Fuglø, Simun	postgirokt.	17.3.48	16.8.66	*79.*69	*37.*76	1.9.71	1.8.75
186.	Kristensen, Jens Andreas Børsting	jbpkt.1(kttj.)	30.5.48	16.8.66	*79.*69	*55.*75	1.9.71	
187.	Nielsen, Anna Lise	gdir.(økonomikt.)	28.7.48	16.8.66	*79.*69	*44.*75	1.9.71	
188.	Pedersen, Flemming Ib	opm.s kt.	28.10.48	16.8.66	*79.*69	*60.*75	1.9.71	
189.	Kofod, Birte Marie	Rønne	17.11.48	16.8.66	*79.*69	.....	1.9.71	
190.	Just, Kai Lauge	afl.(Odense)	17.6.49	16.8.66	*79.*69	*53.*75	1.9.71	
191.	Christiansen, Karin	Kbhavn	22.10.49	16.8.66	*79.*69	*46.*75	1.9.71	
192.	Westh, Kent Johnny Henrik	gdir.(2.ekspkt.)	17.10.49	16.8.67	*103.*70	*65.*76	1.9.72	
193.	Høgsted, Flemming	Kbhavn	6.5.48	16.8.66	*78.*69	*53.*75	1.9.71	
194.	Poulsen, Helmer Elmelund	opm.s kt.	20.4.49	16.8.66	*78.*69	*50.*75	1.9.71	
195.	Mikkelsen, Preben	afl.(Frederikssund)	17.7.49	16.8.66	*78.*69	*54.*75	1.9.71	
196.	Andersen, Pouline	gdir.(4.ekspkt.)	6.12.46	16.8.66	*77.*69	*47.*76	1.9.71	1.4.74
197.	Andersen, Ib Karstenskov	afl.(Århus)	8.11.48	16.8.66	*77.*69	*51.*75	1.9.71	
198.	Kaltoft, Helge	gdir.(planlsekr.)	5.3.49	16.8.66	*77.*69	*61.*75	1.9.71	
199.	Christensen, Sonja	Kbhavn	17.4.49	16.8.66	*77.*69	*52.*75	1.9.71	

[1]) tjf.u.l. 1.10.70–31.3.71. [2]) tjf.u.l. 1.2.–31.10.69. [3]) tjf.u.l. 27.7.74–26.1.75.

SLÆGTSFORSKERNES BIBLIOTEK

Nr. i klassen	Navn	Tjenestested	Født	Indtr.	Fag-prøve	Fag-prøve II	Assi-stent	I løn-ramme 11 fra
	(assistenter)							
200.	Gade, Ove Heinrich	afl. (Horsens)	27.4.49	16.8.66	*76.69*	*51.76*	1.9.71	
201.	Mirsal, Hanne	Kbhavn	20.6.49	16.8.66	*76.69*	*55.75*	1.9.71	
202.	Skytt, Eigil	afl.(Kbhavn rtf.)	26.12.48	16.8.66	*75.69*	*47.75*	1.9.71	1.7.72
203.	Bertelsen, Karen Ellen Lind	Kbhavn	12.1.49	16.8.66	*75.69*	.....	1.9.71	
204.	Olsen, Birgitte Møllmann	Allerød	28.2.49	16.8.66	*75.69*	.....	1.9.71	
205.	Iversen, Henning	Kbhavn	18.4.49	16.8.66	*75.69*	*51.76*	1.9.71	
206.	Nielsen, Hanne Margrethe Lundsby	Kbhavn	14.5.49	16.8.66	*75.69*	*45.75*	1.9.71	
207.	Karlsen, John Sten	Kbhavn	18.7.49	16.8.66	*75.69*	*43.76*	1.9.71	
208.	Larsen, Peder Hjortebjerg	gdir.(3.ekspkt.)	11.10.49	16.8.66	*75.69*	*63.76*	1.9.71	
209.	Bach, Claus	Kbhavn	28.10.48	16.8.66	*74.69*	*45.75*	1.9.71	
210.	Carlsen, Thora Margit	Kbhavn	29.1.49	16.8.66	*74.69*	*42.75*	1.9.71	
211.	Holt, Werner	Kbhavn	13.11.49	16.8.66	*74.69*	*39.76*	1.9.71	
212.	Pedersen, Karen Margrethe	afl.(Herning)	24.2.48	16.8.67	*98.70*	.....	1.9.72	
213.	Kastberg, Annanelly	postgirokt.	2.9.39	1.5.56	*66.59*	.....	1.5.61[1]	
214.	Gerfort, Kirsten	Kbhavn	20.8.47	16.8.66	*73.69*	*37.76*	1.9.71	
215.	Sørensen, Tove	Kbhavn	28.5.48	16.8.65	*73.68*	.....	1.9.70[2]	
216.	Skov, Henning Urup	gdir.(edb-sekr.)	1.6.48	16.8.66	*73.69*	*47.75*	1.9.71	1.12.71
217.	Olesen, Poul Erik	afl.(Århus)	24.12.48	16.8.66	*73.69*	*41.76*	1.9.71	
218.	Simonsen, Simon Georg	afl.(Herning)	21.1.49	16.8.66	*73.69*	*45.76*	1.9.71	
219.	Skaarup, Anne-Grethe Amby	Hobro	14.5.49	16.8.66	*77.69*	.....	1.9.71[3]	
220.	Skytt, Elna Kathrine	gdir.(2.tekn.kt.)	13.7.49	16.8.66	*73.69*	*46.75*	1.9.71	1.9.71
221.	Klavsen, Hans Aage	afl.(Fredericia)	12.10.49	16.8.66	*73.69*	.....	1.9.71	
222.	Petersen, Hans Axel	afl.(Fredericia)	15.12.48	16.8.66	*72.69*	*37.75*	1.9.71	
223.	Barth, Friedrich	Kbhavn	12.2.49	16.8.66	*72.69*	*42.75*	1.9.71	
224.	Holdgaard, Knud Anthony	afl.(Lyngby radio)	6.4.49	16.8.66	*72.69*	*46.75*	1.9.71	1.4.74
225.	Jacobsen, Ole-Henrik	afl.(Randers)	26.7.49	16.8.66	*72.69*	*38.76*	1.9.71	
226.	Søby, Erling Brochner	Jyderup	19.11.49	16.8.67	*95.70*	*54.76*	1.9.72	
227.	Kristensen, Lizzie	Kbhavn	22.8.50	16.8.67	*95.70*	*57.76*	1.9.72	
228.	Uekermann, Kaj	Kbhavn	15.3.49	16.8.66	*70.69*	*39.76*	1.9.71	
229.	Jensen, Henny Holm	gdir.(4.ekspkt.)	31.5.49	16.8.66	*70.69*	.....	1.9.71	1.4.72
230.	Rasch, Filip Valdemar	gdir.(1.tekn.kt.)	7.6.49	16.8.66	*70.69*	*56.75*	1.9.71	1.7.72
231.	Larsen, Margrethe	Kbhavn	1.9.49	16.8.66	*70.69*	*45.76*	1.9.71	
232.	Kristensen, Else	gdir.(planlsekr.)	25.10.49	16.8.67	*94.70*	.....	1.9.72	
233.	Mørkboe, Else	Kbhavn	17.9.48	16.8.66	*69.69*	*52.75*	1.9.71	
234.	Christiansen, Ivan Højsgaard	afl.(Kbhavn rtf.)	27.2.49	16.8.66	*69.69*	*49.75*	1.9.71	1.7.73
235.	Jensen, Tage Juul	afl.(Århus)	27.8.50	16.8.67	*93.70*	*54.76*	1.9.72	
236.	Bøjden, Hans Jørgen	gdir. (plnsekr.)	22.11.48	16.8.66	*68.69*	*52.75*	1.9.71	1.8.75
237.	Persson, Lisbeth	afl.(Ålborg)	29.3.49	16.8.66[4]	*80.69*	*48.76*	1.3.72	
238.	Pedersen, Birgit	Maribo	19.9.49	16.8.66	*68.69*	.....	1.9.71	
239.	Molbo, Sven Olav	4. overpostinsp.	26.10.49	16.8.67	*92.70*	*52.76*	1.9.72	
240.	Andersen, Ebbe Vagn	gdir.(økonomikt.)	9.2.50	16.8.67	*92.70*	*49.76*	1.9.72	
241.	Poulsen, Aeino Asmus Heintze	afl.(Rønne)	12.1.40	1.11.63[5]	*82.71*	*45.74*	1.4.72	
242.	Simonsen, Eva Søborg	Kbhavn	16.4.49	16.8.66	*67.69*	*47.75*	1.9.71	
243.	Frederiksen, Carsten Boe	postgirokt.	31.10.49	16.8.67	*91.70*	*56.76*	1.9.72	
244.	Jensen, Arne Blicher	afl.(Nykøbing Fl.)	9.12.49	16.8.67	*91.70*	.....	1.9.72	
245.	Sauer, Jens Jørgen	3.overpostinsp.	10.12.49	16.8.67	*91.70*	.....	1.9.72	
246.	Hansen, Bjarne	postgirokt.	3.3.46	1.9.67[6]	*81.71*	*56.74*	1.4.72	
247.	Christensen, Bo	gdir.(2.tekn.kt.)	11.12.48	16.8.66	*66.69*	*40.75*	1.9.71	1.4.72
248.	Holt, Amy Nissen	Kbhavn	16.2.49	16.8.66	*68.69*	.....	1.9.71[7]	
249.	Andersen, Bjarne	afl.(Viborg)	12.9.48	16.8.66	*65.69*	*38.75*	1.9.71	
250.	Thomsen, Hans Jørn	afl.(Ålborg)	23.12.48	16.8.66	*65.69*	*43.75*	1.9.71	

[1]) ude af post- og tgrafv. 1.6.62–31.5.72. [2]) tjf.u.l. 1.4.73–31.3.74. [3]) tjf.u.l. 1.12.73–31.1.74. [4]) tjf.u.l. 1.1.–30.6.71. [5]) landpost-bud 1.11.63–31.3.72. [6]) postbud 1.9.67–31.5.69, overpakmester 1.6.68–31.3.72. [7]) tjf.u.l. 27.11.–26.12.74.

SLÆGTSFORSKERNES BIBLIOTEK

Nr. i klassen	Navn	Tjenestested	Født	Indtr.	Fag-prøve	Fag-prøve II	Assi-stent	I løn-ramme 11 fra
	(assistenter)							
251.	Svenningsen, Jørgen Grosskopff.	afl.(Randers)	20.1.49	16.8.66	*65.69*	*38.76*	1.9.71	
252.	Andersen, Peter Max.	afl.(Nykøbing Fl.)	31.5.49	16.8.66	*65.69*	*37.75*	1.9.71	
253.	Holm, Jes.	afl.(Hillerød)	16.9.49	16.8.66	*65.69*	.....	1.9.71	
254.	Thygesen, Steen.	afl. (Holbæk)	27.1.50	16.8.66	*65.69*	*47.75*	1.9.71	
255.	Hansen, Sten Jan.	afl.(Roskilde)	23.10.49	16.8.67	*89.70*	*54.76*	1.9.72	
256.	Storgaard, Ingelise Grøn	Kbhavn	3.5.50	16.8.67	*89.70*	.....	1.9.72	
257.	Hein, Annemarie Hougaard	afl.(Århus)	1.6.50	16.8.67	*89.70*	*50.76*	1.9.72	
258.	Sørensen, Christer	gdir.(3.ekspkt.)	4.10.50	16.8.67	*89.70*	*68.76*	1.9.72	
259.	Sørensen, Anne Lena	postgirokt.	17.5.49	16.8.66	*64.69*	*43.76*	1.9.71	1.9.75
260.	Engedahl, Gunni	Fredensborg	15.12.48	16.8.67	*88.70*	*48.76*	1.9.72	
261.	Andersen, Kjell Andreas	Kbhavn	19.9.50	16.8.67	*88.70*	.....	1.9.72	
262.	Jensen Erik Asbjørn	afl.(Ålborg)	30.9.48	16.8.66	*63.69*	*38.75*	1.9.71	
263.	Johansen, Bente Mejlby	Kbhavn	16.5.49	16.8.66	*63.69.*	*42.76*	1.9.71	
264.	Madsen, Torben	afl.(Ålborg)	21.1.49	16.8.67	*87.70*	*60.76*	1.9.72	
265.	Christensen, Ulla	gdir.(1.ekspkt.)	13.1.46	16.8.62	*104.65*	*62.70*	1.9.67[1]	
266.	Jacobsen, Brita	Kbhavn	28.12.19	1.4.72[2]	*77.39*	*38.73*	1.4.72	
267.	Petersen, Claus Jordt.	radioingeniørtj.	18.1.49	16.8.66	*62.69*	*40.76*	1.9.71	
268.	Lund, Palle	gdir.(1.ekspkt.)	23.12.49	16.8.67	*86.70*	*54.76*	1.9.72	
269.	Sørensen, Lindgren	afl.(Lemvig)	22.2.50	16.8.67	*86.70*	*53.76*	1.9.72	
270.	Pedersen, Jan Konrad	afl.(Næstved)	25.11.50	16.8.67	*86.70*	.....	1.9.72	
271.	Kristiansen, Per Bøgeskov	afl.(Tønder)	25.9.48	16.8.66	*73.69*	*42.76*	1.3.72	
272.	Jensen, Maren	Kbhavn	25.1.49	16.8.66	*61.69*	.....	1.9.71	
273.	Nielsen, Hans Jørn	gdir.(3.tekn.kt.)	27.5.49	16.8.67	*85.70*	*61.76*	1.9.72	
274.	Christensen, Jens Martin	afl.(Thisted)	8.1.52	16.8.69	*109.72*	.....	1.9.74	
275.	Andersen-Norup, Jens	Kbhavn	9.11.48	16.8.66	*60.69*	*42.76*	1.9.71	
276.	Christensen, Sonja Vestergaard	gdir.(3.ekspkt.)	2.9.49	16.8.67	*84.70*	*60.76*	1.9.72	
277.	Jensen, Inge Søgaard	Kbhavn	25.9.49	16.8.67	*84.70*	.....	1.9.72	
278.	Mikkelsen, Grethe Dorthea Marie	postgirokt.	28.2.50	16.8.67	*84.70*	*51.76*	1.9.72	
279.	Sørensen, Ingrid Lynge	Kbhavn	23.6.47	1.4.67[3]	*98.71*	*58.76*	1.4.73	
280.	Køhler-Johansen, Lene Birthe	afl.(Nyborg)	29.3.48	16.8.65	*80.68*	.....	1.9.70[4]	
281.	Larsen, Hanne	Næstved	13.4.49	16.8.67	*83.70*	.....	1.9.72	
282.	Sørensen, Anne Agerboe	Kbhavn	16.9.49	16.8.67	*83.70*	.....	1.9.72	
283.	Pedersen, John Egil Rimmer	Kbhavn	8.6.50	16.8.67	*83.70*	*52.76*	1.9.72	
284.	Johnsen, Gustav	gdir.(edb-sekr.)	22.7.50	16.8.67	*82.70*	*52.76*	1.9.72	1.8.75
285.	Sørensen, Niels Kjær	Kbhavn	21.10.48	16.8.66	*57.69*	*36.75*	1.9.71	
286.	Jensen, Per Kristian Dahl	afl.(Randers)	29.12.49	16.8.67	*81.70*	*51.76*	1.9.72	
287.	Jensen, Hanne Krogh	afl.(Ålborg)	28.1.50	16.8.67	*81.70*	.....	1.9.72	
288.	Struck, Iver Christian	Åbenrå	5.3.50	16.8.67	*81.70*	.....	1.9.72	
289.	Thomsen, John Agerskov	afl.(Grenå)	7.12.50	16.8.67	*81.70*	.....	1.9.72	
290.	Hansen, Anna Margrethe	Vordingborg	25.8.26	1.4.72[5]	*71.48*	.....	1.4.72	
291.	Laursen, Inger Møller	1.ingeniørdistr.	15.3.49	16.8.67	*80.70*	.....	1.9.72	1.9.72
292.	Larsen, Inger Maribo	Kbhavn	9.6.50	16.8.67	*80.70*	.....	1.9.72	
293.	Fischer, Birgit	gdir.(edb-sekr.)	23.2.51	16.8.67	*80.70*	.....	1.9.72	1.8.73
294.	Kær, Christine	Helsingør	25.1.30	1.4.72[6]	*70.50*	.....	1.4.72	
295.	Jensen, Jens Sønderskov	kabelingeniørtj.	4.7.49	16.8.67	*79.70*	.....	1.9.72	1.9.72
296.	Jensen, Grethe Linding	gdir.(4.ekspkt.)	1.10.49	16.8.66	*79.69*	.....	1.9.71[7]	1.9.71
297.	Larsen, Peter Bjørn	Kbhavn	25.4.50	16.8.67	*79.70*	.....	1.9.72	
298.	Peterson, Inge Juul	Hedehusene	22.11.50	16.8.67	*79.70*	.....	1.9.72	

[1]) overassistent 1.1.71–30.11.74, ude af post- og tgrafv. 1.12.74–30.9.76. [2]) elev 1.9.36–31.8.39, medhjælper 1.9.39–31.12.43, assistent 1.1.44–31.3.47. [3]) kontorassistent II 1.4.67. [4]) tjf.u.l. 1.1.71–14.5.72 og 1.10.73–31.3.74. [5]) elev 1.9.45–31.8.48, medhjælper 1.9.48–31.8.50, assistent 1.9.50–22.6.54. [6]) elev 1.9.47–31.8.50, medhjælper 1.9.50–31.8.52, assistent 1.9.52–31.3.57. [7]) tjf. u.l. 1.2.75–31.1.76.

SLÆGTSFORSKERNES BIBLIOTEK

Nr. i klassen	Navn	Tjenestested	Født	Indtr.	Fag-prøve	Fag-prøve II	Assi-stent	I løn-ramme 11 fra
	(assistenter)							
299.	Philipsen, Dorit Scheel	postgirokt.	3.10.41	1.9.58	77.61	.....	1.9.63[1]	
300.	Møller, Erling	Odder	24.3.50	16.8.67	78.70	.....	1.9.72	
301.	Jensen, Poul Erik Bruun	afl.(Holbæk)	29.4.50	16.8.67	78.70	.....	1.9.72	
302.	Sørensen, Toni Solgaard	opm.s.kt.	28.3.49	16.8.67	77.70	.....	1.9.72	
303.	Refsing, Hans Peter	afl.(Kbhavn htg.)	24.2.50	16.8.67	77.70	.....	1.9.72	1.7.73
304.	Velling, Arne	postgirokt.	13.7.50	16.8.67	77.70	.....	1.9.72	
305.	Nielsen, Tove Krogh	Kbhavn	21.4.49	16.8.67	76.70	.....	1.9.72	
306.	Gregersen, Karin Kirstine	telegraflaborat.	24.2.50	16.8.67	76.70	.....	1.9.72	1.9.72
307.	Kristensen, Runo	Kbhavn	5.9.50	16.8.67	76.70	.....	1.9.72	
308.	Revsbæk, Hans Lykke Sønderbo	Kbhavn	31.8.49	16.8.67	75.70	.....	1.9.72	
309.	Kristensen, Karsten Laurits	gdir.(2.tekn.kt.)	30.9.49	16.8.67	75.70	.....	1.9.72	
310.	Christensen, Frede	Kbhavn	20.12.49	16.8.67	75.70	.....	1.9.72	
311.	Larsen, Preben Agerbo	gdir.(4.ekspkt.)	14.3.50	16.8.67	75.70	.....	1.9.72	1.9.72
312.	Toftdahl, Anne Marie	Kbhavn	15.4.50	16.8.67	75.70	.....	1.9.72	
313.	Christensen, Per	afl.(Århus)	15.7.41	1.12.65[2]	77.71	.....	1.10.72	
314.	Nørgaard, Per	afl.(Århus)	22.8.49	16.8.67	74.70	.....	1.9.72	
315.	Sørensen, John	afl.(Kbhavn rtf.)	8.9.49	16.8.67	74.70	.....	1.9.72	1.7.73
316.	Pedersen, Jørgen Peder	afl.(Odder)	20.10.49	16.8.67	74.70	.....	1.9.72	
317.	Madsen, Arne	afl.(Kalundborg)	3.4.50	16.8.67	74.70	.....	1.9.72	
318.	Mathiasen, Gunnar	gdir.(økonomikt.)	17.4.50	16.8.67	74.70	.....	1.9.72	
319.	Lohorst, Finn Arlington	afl.(Næstved)	2.6.50	16.8.67	74.70	.....	1.9.72	
320.	Gregersen, Leif Møller	postgirokt.	20.1.49	16.8.67	73.70	.....	1.9.72	
321.	Hansen, Henrik Eilkær	afl.(Roskilde)	20.3.50	16.8.67	73.70	.....	1.9.72	
322.	Christensen, Lisbeth	postgirokt.	29.3.50	16.8.67	73.70	.....	1.9.72	
323.	Sørensen, Thorben	afl.(Kbhavn htg.)	7.4.50	16.8.67	73.70	.....	1.9.72	1.7.73
324.	Sørensen, Bjarne Koed	radioingeniørtj.(kttj.)	8.11.49	16.8.67	72.70	.....	1.9.72	
325.	Eliasen, Bente	Kbhavn	19.7.50	16.8.67	72.70	.....	1.9.72	
326.	Volder, Bjarne	afl.(Odense)	20.7.50	16.8.67	72.70	.....	1.9.72	
327.	Ravn, Erling Kristensen	1. overpostinsp.	27.8.50	16.8.67	72.70	.....	1.9.72	
328.	Thomsen, Jørgen Junker	postgirokt.	16.11.41	1.11.65[3]	86.72	.....	1.4.73	
329.	Klit, Albert Svend Lüdemann	afl.(Randers)	20.8.49	16.8.67	71.70	.....	1.9.72	
330.	Andreasen, Birgit Kjær	afl.(Århus)	3.2.50	16.8.67	71.70	.....	1.9.72	
331.	Kristiansen, Hanne	postgirokt.	2.8.50	16.8.67	71.70	.....	1.9.72	
332.	Lundgaard, Benny Juul	opm.s kt.	23.7.50	16.8.68	95.71	.....	1.9.73	
333.	Jensen, Birgit	gdir.(1.ekspkt.)	27.10.50	16.8.68	95.71	.....	1.9.73	
334.	Hynkemejer, Moritz	afl.(Kbhavn htg.)	28.4.51	16.8.68	95.71	.....	1.9.73	1.9.73
335.	Jørgensen, Sonja Kirsten	Kbhavn	23.5.51	16.8.68	95.71	.....	1.9.73	
336.	Hansen, John Peter	afl.(Roskilde)	10.9.49	16.8.67	70.70	.....	1.9.72	
337.	Christensen, Knud Egon	afl.(Kbhavn rtf.)	16.12.49	16.8.67	70.70	.....	1.9.72	1.7.73
338.	Riis, Bo Kim	gdir.(edb-sekr.)	18.1.50	16.8.67	70.70	.....	1.9.72	1.8.75
339.	Aavild, Anne Vibeke	gdir.(2.ekspkt.)	23.4.50	16.8.68	94.71	.....	1.9.73	
340.	Gramstrup, Inger Marie Filtenborg	postgirokt.	4.12.40	1.5.58	70.61	.....	1.5.63[4]	
341.	Vester, Jørgen	afl.(Slagelse)	7.10.49	16.8.67	69.70	.....	1.9.72	
342.	Andersen, Knud Rasmus	Kbhavn	1.11.50	16.8.67	69.70	.....	1.9.72	
343.	Nielsen, Inge Bente	afl.(Skagen radio)	3.12.49	16.8.67	68.70	.....	1.9.72	1.7.73
344.	Kristensen, Elisabeth	Kbhavn	10.1.50	16.8.67	74.70	.....	1.9.72[5]	
345.	Christensen, Peder Laurits Klinge	afl.(Odense)	22.3.50	16.8.67	68.70	.....	1.9.72	
346.	Petersen, Allan Due	Kbhavn	3.4.50	16.8.67	68.70	.....	1.9.72	
347.	Lamhauge, Lisbeth Heine	postgirokt.	20.7.51	16.8.67	68.70	.....	1.9.72	
348.	Ager, Kjeld	Brørup	2.12.49	16.8.68	92.71	.....	1.5.74	

[1]) ude af post- og tgrafv. 1.5.66–31.3.75. [2]) postbud 1.12.65–30.9.72. [3]) postbud 1.11.65–31.5.69, overpakmester 1.6.69–31.3.73. [4]) u.f. nr. 1.5.–31.10.66, ude af post- og tgrafv. 1.11.66–31.8.75. [5]) tjf.u.l. 14.6.–13.9.75.

SLÆGTSFORSKERNES BIBLIOTEK

Nr. i klassen	Navn	Tjenestested	Født	Indtr.	Fag-prøve	Fag-prøve II	Assi-stent	I løn-ramme 11 fra
	(assistenter)							
349.	Eskesen, Houle Nørgaard	afl.(Lyngby radio)	12.9.50	16.8.68	*92.*71	.....	1.9.73	1.4.75
350.	Eskildsen, Arne	Kbhavn	3.10.50	16.8.68	*92.*71	.....	1.9.73	
351.	Dreyer, Inger	kabelingeniørtj.	1.6.51	16.8.68	*92.*71	.....	1.9.73	1.9.73
352.	Semak, Erling	gdir.(2.tekn.kt.)	21.3.51	16.8.68	*91.*71	.....	1.9.73	1.2.75
353.	Andersen, Maja Birgitte	Kbhavn	28.8.49	16.8.67	*66.*70	.....	1.9.72	
354.	Nielsen, John Harild	gdir.(planlsekr.)	25.2.50	16.8.67	*66.*70	.....	1.9.72	1.8.75
355.	Kristiansen, Lena	Kbhavn	31.3.50	16.8.67	*66.*70	.....	1.9.72	
356.	Christensen, Vagn Erling	afl.(Skanderborg)	9.6.51	16.8.68	*90.*71	.....	1.9.73	
357.	Hansen, Mariane	Kbhavn	21.2.31	1.9.47	*54.*50	.....	1.5.75[1]	
358.	Pedersen, John Marinus Ørskov	afl.Ålborg)	22.3.50	16.8.67	*65.*70	.....	1.9.72	
359.	Gall, Else Erica	postgirokt.	20.4.41	1.9.58	*61.*61	.....	1.8.64[2]	
360.	Møller, Poul Christian	afl.(Tønder)	2.9.49	16.8.67	*64.*70	.....	1.9.72	
361.	Kyhe, Anne-Marie	Kbhavn	8.11.50	16.8.67	*64.*70	.....	1.9.72	
362.	Pedersen, Grethe	Kbhavn	14.3.50	16.8.67	*63.*70	.....	1.9.72	
363.	Jensen, Erik Arly	gdir.(3.ekspkt.)	24.2.51	16.8.68	*87.*71	.....	1.9.73	
364.	Christensen, Svend Aage Steen	gdir.(3.tekn.kt.)	1.3.51	16.8.68	*87.*71	.....	1.9.73	
365.	Skrubbeltrang, Ane Marie	afl.(Roskilde)	12.10.49	16.8.67	*62.*70	.....	1.9.72	
366.	Rosenberg, Jens Laurits	afl.(Hobro)	15.10.49	16.8.67	*82.*70	.....	1.9.72[3]	
367.	Andersen, Susanne Erne Juul	Kbhavn	4.5.50	16.8.67	*62.*70	.....	1.9.72	
368.	Jørgensen, Kristian Norup	afl.(Silkeborg)	28.4.50	16.8.67	*62.*70	.....	1.9.72	
369.	Larsen, Leif Bruno	Kbhavn	13.7.50	16.8.67	*62.*70	.....	1.9.72	
370.	Nielsen, Hans Herluf	afl.(Fredericia)	30.7.50	16.8.68	*86.*71	.....	1.9.73	
371.	Bock, Ib	gdir.(2.tekn.kt.)	27.8.50	16.8.68	*86.*71	.....	1.9.73	1.9.73
372.	Knudsen, Kjeld	Kbhavn	13.3.51	16.8.68	*86.*71	.....	1.9.73	
373.	Hansen, Peter Kruse	telegraflaborat.	12.4.51	16.8.68	*86.*71	.....	1.9.73	1.9.73
374.	Simonsen, Anne-Lis	gdir.(3.tekn.kt.)	21.5.47	1.3.69[4]	*76.*71	.....	1.4.73	
375.	Willumsen, Anette Sparwath	Kbhavn	24.5.48	1.6.69[5]	*76.*71	.....	1.4.73	
376.	Lamhauge, Roymer	afl.(Kbhavn rtf.)	22.3.49	16.8.67	*61.*70	.....	1.9.72	1.7.73
377.	Nielsen, Marianne Skouboe	Kbhavn	29.9.50	16.8.67	*61.*70	.....	1.9.72	
378.	Thorsted, Thorkild Bang	telegraflaborat.	22.7.50	16.8.68	*85.*71	.....	1.9.73	1.9.73
379.	Boye, John	Kbhavn	12.11.49	16.8.67	*60.*70	.....	1.9.72	
380.	Jensen, Benny	Kbhavn	20.12.49	16.8.67	*60.*70	.....	1.9.72	
381.	Lind-Christensen, Henriette	Kbhavn	19.1.50	16.8.67	*60.*70	.....	1.9.72	
382.	Danielsen, Svend	afl.(Kbhavn rtf.)	30.8.40	1.1.67[6]	.....	.....	1.5.73	1.5.73
383.	Johler, Axel Ingvard	afl.(Kbhavn rtf.)	14.9.42	1.9.68[7]	.....	.....	1.5.73	1.5.73
384.	Petersen, Magna Solvejg	afl.(Kbhavn rtf.)	15.12.38	1.10.64[8]	.....	.....	1.5.73	1.5.73
385.	Hansen, Henny	telegraflaborat.	22.4.46	1.9.68[9]	.....	.....	1.5.73	1.5.73
386.	Haahr, Aase	kabelingeniørtj.	2.1.48	1.4.69[10]	.....	.....	1.5.73	1.5.73
387.	Sørensen, Margit	kabelingeniørtj.	29.8.50	1.9.71[11]	.....	.....	1.5.73	1.5.73
388.	Sjøgaard, Ejgil Andersen	P og Tskolen	19.9.50	16.8.68	*84.*71	.....	1.9.73	
389.	Rabjerg, Ove	gdir.(edb-sekr.)	23.11.50	16.8.68	*84.*71	.....	1.9.73	1.8.75
390.	Christensen, Christian	afl.(Århus)	7.4.51	16.8.68	*84.*71	.....	1.9.73	
391.	Pedersen, Jørgen Svare	Frederiksværk	16.6.51	16.8.68	*84.*71	.....	1.9.73	
392.	Nissov-Johannsen, Ingelise	Kbhavn	13.3.51	16.8.68	*89.*71	.....	1.9.73[12]	
393.	Christiansen, Sten Holst	Kbhavn	30.1.45	1.2.70[13]	*98.*73	.....	1.4.74	
394.	Jensen, Svend Tage	gdir.(lønanvkt.)	25.1.44	1.1.67[14]	*73.*72	*47.*75	1.4.73	
395.	Jensen, Niels Nørgaard	afl.(Kbhavn htg.)	9.4.51	16.8.68	*82.*71	.....	1.9.73	

[1]) u.f.nr. 29.10.55–31.3.56, ude af post- og tgrafv. 1.4.56–30.4.75. [2]) ude af post- og tgrafv. 1.3.63–31.1.64 og 1.2.66–31.12.73. [3]) tjf.u.l. 1.7.74–30.4.75. [4]) kontorassistent II 1.3.69. [5]) kontorassistent II 1.6.69. [6]) mekaniker i 7. lkl. 1.1.67–31.8.68, mekaniker i 10. lkl. 1.9.68–30.4.73. [7]) mekaniker i 7. lkl. 1.9.68–31.4.73 (10). [8]) kontorassistent II 1.10.64–30.9.67, kontorassistent I 1.10.67–30.4.73. [9]) kontorassistent II 1.9.68–30.4.73. [10]) kontorassistent II 1.4.69–30.4.73. [11]) kontorassistent II 1.9.71–30.4.73. [12]) tjf.u.l. 31.8.–30.11.75. [13]) postbud 1.2.70–31.3.71, overpakmester 1.4.71–31.3.74. [14]) postbud 1.1.67–31.5.69, overpakmester 1.6.69–31.3.73.

SLÆGTSFORSKERNES BIBLIOTEK

Nr. i klassen	Navn	Tjenestested	Født	Indtr.	Fag-prøve	Fag-prøve II	Assi-stent	I løn-ramme 11 fra
	(assistenter)							
396.	Jensen, Erik Palmdahl	gdir.(edb-sekr.)	12.4.51	16.8.68	*82.*71	.....	1.9.73	1.9.73
397.	Larsen, Mona Lissy	Nørresundby	23.4.51	16.8.68	*82.*71	.....	1.9.73	
398.	Jensen, Inger Marie	afl.(Skive)	5.9.51	16.8.68	*82.*71	.....	1.9.73	
399.	Jensen, Niels Høj	afl.(Kbhavn rtf.)	26.6.50	16.8.67	*57.*70	.....	1.9.72	1.7.73
400.	Jensen, Niels Anders	Kbhavn	5.6.51	16.8.68	*81.*71	.....	1.9.73	
401.	Kristensen, Liddi Herdichek	postgirokt.	14.3.50	16.8.67	*64.*70	.....	1.9.72[1]	
402.	Mogensen, Jens-Erik Faarup	Kbhavn	30.5.51	16.8.68	*80.*71	.....	1.9.73	
403.	Egemose, Lars	afl.(Helsingør)	20.9.51	16.8.68	*80.*71	.....	1.9.73	
404.	Biehl, Anne Marie	gdir.(1.tekn.kt.)	25.10.49	16.8.68	*79.*71	.....	1.9.73	1.12.75
405.	Kristensen, Poul Nygaard	afl.(Århus)	12.4.50	16.8.68	*79.*71	.....	1.9.73	
406.	Carlsen, Anne-Grethe	Skanderborg	2.7.50	16.8.67[2]	*79.*70	.....	1.9.73	
407.	Pedersen, Carl Erik	Kbhavn	12.8.50	16.8.68	*79.*71	.....	1.9.73	
408.	Hansen, Preben Munke	Kbhavn	12.3.51	16.8.68	*79.*71	.....	1.9.73	
409.	Hindsgaul, Jane	afl.(Kbhavn htg.)	28.3.51	16.8.68	*79.*71	.....	1.9.73	
410.	Thomassen, Jens Evald	afl.(Kbhavn htg.)	29.6.51	16.8.68	*79.*71	.....	1.9.73	1.2.75
411.	Bruun, Svend Christian Helenius	Kbhavn	9.4.50	16.8.68	*78.*71	.....	1.9.73	
412.	Pedersen, Berit Marx	kabelingeniørtj.	25.5.50	16.8.68	*78.*71	.....	1.9.73	1.9.73
413.	Kiilerich, Else Bleshøy	Kbhavn	17.8.51	16.8.68	*78.*71	.....	1.9.73	
414.	Christensen, Erling	Kbhavn	24.7.50	16.8.68	*77.*71	.....	1.9.73	
415.	Pedersen, Willy Beck	afl.(Kbhavn htg.)	25.1.51	16.8.68	*77.*71	.....	1.9.73	1.9.73
416.	Rasmussen, Annelise	gdir.(1.ekspkt.)	2.1.49	1.3.70[3]	*92.*72	.....	1.4.74	
417.	Krøyer, Anne-Marie	Kbhavn	2.9.49	16.8.69	*101.*72	.....	1.9.74	
418.	Kongsaa, Susanne	afl.(Kbhavn htg.)	10.3.51	16.8.68	*76.*71	.....	1.9.73	
419.	Ruby, Henning	afl.(Skive)	11.3.51	16.8.68	*76.*71	.....	1.9.73	
420.	Christophersen, Bruno	afl.(Hørsholm)	10.9.50	16.8.67	*65.*71	.....	1.4.73	
421.	Andersen, Aage Johannes	afl.(Odense)	24.10.48	16.8.66	*75.*69	.....	1.9.73[4]	
422.	Jessen, Henning, Elmgaard	Kbhavn	16.2.50	16.8.68	*75.*71	.....	1.9.73	
423.	Christensen, Gerda Marie	afl.(Odense)	15.4.50	16.8.68	*75.*71	.....	1.9.73	
424.	Mogensen, Bente Korsgård	postgirokt.	7.9.50	16.8.68	*75.*71	.....	1.9.73	
425.	Nissov-Johannsen, Ib Nissen	afl.(Kbhavn rtf.)	12.3.51	16.8.68	*75.*71	.....	1.9.73	1.2.75
426.	Christiansen, Birgit Helena Hammerchaimb	afl.(Lyngby radio)	6.12.49	16.8.67	*74.*70	.....	1.9.72[5]	1.9.72
427.	Johansen, Karin Lyager	Kbhavn	15.10.50	16.8.68	*74.*71	.....	1.9.73	
428.	Sørensen, Birthe Secher	afl.(Kbhavn htg.)	28.11.50	16.8.68	*74.*71	.....	1.9.73	
429.	Christensen, Erling Steen	afl.(Horsens)	17.1.51	16.8.68	*74.*71	.....	1.9.73	
430.	Nielsen, Rito Kæmpe	Kbhavn	21.2.51	16.8.68	*74.*71	.....	1.9.73	
431.	Andersen, Nils Jørgen Busch	Kbhavn	6.7.51	16.8.68	*74.*71	.....	1.9.73	
432.	Jensen, Niels Peder	Kbhavn	18.7.52	16.8.69	*98.*72	.....	1.9.74	
433.	Andersen, Jørn	telegraflaborat.	19.12.48	16.8.68	*73.*71	.....	1.9.73	1.9.73
434.	Jakobsen, Birgit Hanne	Kbhavn	10.2.51	16.8.68	*73.*71	.....	1.9.73	
435.	Sørensen, Bjarne	Kbhavn	4.3.51	16.8.68	*73.*71	.....	1.9.73	
436.	Skjørbæk, Carl Bent	Kbhavn	27.3.51	16.8.68	*73.*71	.....	1.9.73	
437.	Pedersen, Merry Kærhus	Kbhavn	18.2.50	16.8.69	*97.*72	.....	1.9.74	
438.	Hansen, Birte Porse	postgirokt.	15.10.44	16.8.62	*80.*65	.....	1.1.74[6]	
439.	Kristiansen, Jørgen Brix	afl.(Ålborg)	9.11.48	16.8.68	*72.*71	.....	1.9.73	
440.	Kristensen, Anni Grøndahl	Nørresundby	11.10.50	16.8.68	*71.*71	.....	1.9.73	
441.	Sørensen, Laurids Peder	afl.(Århus)	8.1.51	16.8.68	*71.*71	.....	1.9.73	
442.	Hansen, Ulf Birch	afl.(Blåvand radio)	24.10.51	16.8.68	*71.*71	.....	1.9.73	1.4.75
443.	Jensen, Henning	Kbhavn	5.5.52	16.8.69	*95.*72	.....	1.9.74	
444.	Jæger, Hanne Dorin	Kbhavn	11.2.51	16.8.68	*70.*71	.....	1.9.73	
445.	Antonisen, Lejf	postgirokt.	25.8.51	16.8.69	*93.*72	.....	1.9.74	1.9.75

[1]) tjf.u.l. 1.6.–30.9.73. [2]) tjf.u.l. 1.6.70–31.5.71. [3]) kontorassistent II 1.3.–15.8.70. [4]) ude af post- og tgrafv. 1.9.70–29.2.72. [5]) tjf.u.l. 1.3.73–28.2.74. [6]) ude af post- og tgrafv. 1.6.67–30.11.72.

SLÆGTSFORSKERNES BIBLIOTEK

Nr. i klassen	Navn	Tjenestested	Født	Indtr.	Fag-prøve	Fag-prøve II	Assi-stent	I løn-ramme 11 fra
	(assistenter)							
446.	Nielsen, Merete Pico	Stege	22.9.50	16.8.68[1]	72.71	.....	1.11.73	
447.	Hartwig, Tom Henning	Kbhavn	19.1.51	16.8.69	92.72	.....	1.9.74	
448.	Pedersen, Steen Christian	Kbahvn	20.3.49	16.8.67	62.70	.....	1.9.72[2]	
449.	Dahl, Eva Hornstrup	Kbhavn	21.1.52	16.8.69	90.72	.....	1.9.74	
450.	Juhl, Jørgen Nyholm	Kbhavn	9.5.52	16.8.69	90.72	.....	1.9.74	
451.	Skafte, Ingolf Arne	Kbhavn	1.4.52	16.8.69	89.72	.....	1.9.74	
452.	Nielsen, Leif Ivan	Kbhavn	18.3.44	1.10.68[3]	78.73	.....	1.4.74	
453.	Bendtsen, Henning Almindе	3. ingeniørdistr.(kttj.)	11.8.50	16.8.69	87.72	.....	1.9.74	
454.	Sørensen, Tove Caroline	Kbhavn	15.11.51	16.8.69	87.72	.....	1.9.74	
455.	Andersen, Hanne Hulgaard	afl.(Lyngby radio)	12.5.52	16.8.69	87.72	.....	1.9.74	1.4.75
456.	Nielsen, Allan Hedegaard	Kbhavn	23.12.49	16.8.68	62.71	.....	1.9.73	
457.	Henriksen, Knud Erik	Kbhavn	18.9.52	16.8.69	86.72	.....	1.9.74	
458.	Nielsen, Elisabeth Gravengaard	Kbhavn	26.8.51	16.8.69	85.72	.....	1.9.74	
459.	Larsen, Eli	afl.(Haderslev)	18.9.51	16.8.69	85 72	.....	1.9.74	
460.	Hansen, Palle John	Kbhavn	7.2.52	16.8.69	85.72	.....	1.9.74	
461.	Rasmussen, Per Søndergaard	Kbhavn	3.2.51	16.8.69	84.72	.....	1.9.74	
462.	Hansen, Bent Vejby	Kbhavn	27.8.51	16.8.69	84.72	.....	1.9.74	
463.	Møller, Jens Peter Jensen	gdir (edb-sekr.)	2.8.47	1.9.68[1]	98.74	.....	1.4.75	1.8.75
464.	Madsen, Per Sommer	afl.(Alborg)	16.10.49	16.8.68	59.71	.....	1.9.73	
465.	Jensen, Dan	Kbhavn	24.6.51	16.8.69	82.72	.....	1.9.74	
466.	Jørgensen, Inge	Kbhavn	19.7.52	16.8.69	82.72	.....	1.9.74	
467.	Christensen, Birgit	postgirokt.	29.7.52	16.8.69	82.72	.....	1.9.74	
468.	Schultz, Søren	Kbhavn	17.9.52	16.8.69	82.72	.....	1.9.74	
469.	Kristensen, Sonja	afl.(Fredericia)	13.8.54	16.8.71	106.74	.....	1.9.76	
470.	Jensen, Kristian Dahl	afl.(Hobro)	24.11.51	16.8.69	81.72	.....	1.9.74	
471.	Rabjerg, Henning	Kbhavn	26.2.52	16.8.69	81.72	.....	1.9.74	
472.	Fuglsang, Per	opm.s kt.	30.1.53	16.8.71	105.74	.....	1.9.76	
473.	Haahr, Villy Bent	afl.(Kbhavn rtf.)	27.2.44	1.7.71[5]	.....	.....	1.5.73	1.5.73
474.	Jensen, Ole	afl.(Kolding T.)	11.9.44	1.7.71[6]	.....	.....	1.5.73	1.5.73
475.	Larsen, Bjarne	postgirokt.	22.2.51	16.8.68	56.71	.....	1.9.73	
476.	Vistisen, Lisbeth Marie	afl.(Holstebro)	25.2.52	16.8.69	80.72	.....	1.9.74	
477.	Berthelsen, Palle Lund	Kbhavn	15.3.52	16.8.69	79.72	.....	1.9.74	
478.	Frederiksen, Rita Kirstine	Kbhavn	19.4.53	16.8.70	102.73	.....	1.9.75	
479.	Jensen, Christian Frederik	gdir.(planlsekr.)	20.4.53	16.8.70	102.73	.....	1.9.75	1.4.76
480.	Grube, Max	afl.(Kbhavn rtf.)	16.1.53	16.8.69	77.72	.....	1.9.74	1.2.75
481.	Pedersen, Morten Bang	afl.(Ålborg)	8.1.51	16.8.69	76.72	.....	1.9.74	
482.	Jensen, Niels Kristian	Års	15.6.51	16.8.69	76.72	.....	1.9.74	
483.	Back, Lynge Kristensen	opm.s kt.	14.10.51	16.8.69	76.72	.....	1.9.74	
484.	Lauritsen, Karsten	Kbhavn	24.11.51	16.8.69	76.72	.....	1.9.74	
485.	Krogh, Henrik	Kbhavn	18.9.51	16.8.69	75.72	.....	1.9.74	
486.	Eschen, Peter Kromann	afl.(Kbhavn rtf.)	15.2.52	16.8.69	75.72	.....	1.9.74	1.2.75
487.	Johannessen, Sonja Ravn	gdir.(1.ekspkt.)	20.3.52	16.8.69	75.72	.....	1.9.74	
488.	Sørensen, Jørgen Gam	Kbhavn	10.4.52	16.8.69	75.72	.....	1.9.74	
489.	Månsson, Bjarne	Jelling	4.8.52	16.8.69	75.72	.....	1.9.74	
490.	Jørgensen, Erik	afl.(Nørresundby)	5.10.50	16.8.69	74.72	.....	1.9.74	
491.	Andersen, Søren Rubek	Kbhavn	7.11.51	16.8.69	74.72	.....	1.9.74	
492.	Jensen, Flemming	Kbhavn	22.2.52	16.8.69	74.72	.....	1.9.74	
493.	Rasmussen, Jette	gdir.(1.ekspkt.)	4.8.53	16.8.70	98.73	.....	1.9.75	
494.	Kjeldsen, Erik	Kbhavn	10.11.51	16.8.69	73.72	.....	1.9.74	
495.	Hugöy, Olga Margrethe	afl.(Frederikshavn)	1.1.52	16.8.69	72.72	.....	1.9.74	
496.	Hansen, Laila Inge	Kbhavn	7.1.52	16.8.69	72.72	.....	1.9.74	

[1]) tjf.u.l. 1.8.–30.9.71. [2]) tjf.u.l. 1.10.75–31.7.76. [3]) postbud 1.10.68–30.4.70, overpakmester 1.5.70–31.3.74. [4]) postbud 1.9.68–31.3.71, overpakmester 1.4.71–31.3.75. [5]) mekaniker 1.7.71–30.4.73. [6]) mekaniker 1.7.71–30.4.73.

SLÆGTSFORSKERNES BIBLIOTEK

Nr. i klassen	Navn	Tjenestested	Født	Indtr.	Fag-prøve	Fag-prøve II	Assi-stent	I løn-ramme 11 fra
	(assistenter)							
497.	Kristensen, Jane Inge	Nibe	5.12.52	16.8.69	*72.72*	.....	1.9.74	
498.	Kabell, Jens	afl.(Varde)	6.5.53	16.8.70	*96.75*	.....	1.9.75	
499.	Steffensen, Karen Marie	Kbhavn	29.5.53	16.8.70	*96.73*	.....	1.9.75	
500.	Hansen, Jens Peter Bundgaard	afl.(Kbhavn htg.)	8.3.52	16.8.69	*71.72*	.....	1.9.74	1.2.75
501.	Nielsen, Lise Wagner	gdir.(2.ekspkt.)	4.1.49	11.1.70[1]	*85.73*	.....	1.4.75	
502.	Madsen, Kirsten	Kbhavn	17.9.53	16.8.70	*94.73*	.....	1.9.75	
503.	Rasmussen, Conny Kirstine	afl.(Viborg)	5.11.53	16.8.70	*94.73*	.....	1.9.75	
504.	Jensen, Keld Mygind	Kbhavn	11.3.50	16.8.69	*69.72*	.....	1.9.74	
505.	Larsen, Bo	Kbhavn	4.1.52	16.8.69	*69.72*	.....	1.9.74	
506.	Willumsen, Erland Dan	Kbhavn	31.10.50	16.8.69	*68.72*	.....	1.9.74	
507.	Jensen, Preben Dyrmose	Helsingør	8.2.51	16.8.69	*67.72*	.....	1.9.74	
508.	Jensen, Jens Frederik	Brædstrup	23.4.51	16.8.69[2]	*74.72*	.....	1.1.75	
509.	Jensen, Per Benny	Århus	9.11.51	16.8.68	*90.71*	.....	1.9.73[3]	
510.	Villumsen, Gladys Viola Lindberg	Kbhavn	22.12.30	1.9.47	*87.50*	.....	1.2.53[4]	
511.	Furdal, Lissi Merethe	Tølløse	28.10.52	16.8.70	*88.73*	.....	1.9.75	
512.	Jakobsen, Kirsten Hansen	Roskilde	19.5.53	16.8.70	*88.73*	.....	1.9.75	
513.	Jensen, Erik Juul	afl.(Viborg)	14.10.53	16.8.70	*88.73*	.....	1.9.75	
514.	Koue, Grethe	Kbhavn	29.7.52	16.8.70	*87.73*	.....	1.9.75	
515.	Schulz, Helle	Kbhavn	15.12.53	16.8.70	*87.73*	.....	1.9.75	
516.	Hansen, Peter Johannes	afl.(Ålborg)	5.5.42	1.9.64[5]	*77.74*	.....	1.4.75	
517.	Larsen, Egon	postgirokt.	27.7.35	1.2.67[6]	*77.74*	.....	1.4.75	
518.	Jarlmark, Niels	postgirokt.	17.3.42	1.3.68[7]	*77.74*	.....	1.4.75	
519.	Martinsen, Tommy Skovgaard	afl.(Thisted)	9.7.52	16.8.70	*86.73*	.....	1.9.75	
520.	Thoning, Bjarne Kongsted	Kbhavn	16.9.53	16.8.70	*86.73*	.....	1.9.75	
521.	Møller, Hanne	Kbhavn	16.10.52	16.8.70	*85.73*	.....	1.9.75	
522.	Nielsen, Per Juul	afl.(Køge)	1.11.52	16.8.70	*85.73*	.....	1.9.75	
523.	Jensen, Kjeld Hugo	afl.(Kbhavn htg.)	16.4.53	16.8.70	*85.73*	.....	1.9.75	1.12.75
524.	Larsen, Laila Anette	afl.(Nørresundby)	9.11.51	16.8.69	*60.72*	.....	1.9.74	
525.	Frederiksen, Lilli Anni	Kbhavn	11.9.53	16.8.70	*84.73*	.....	1.9.75	
526.	Rasmussen, Børge	Kbhavn	26.9.47	1.11.69[8]	*74.74*	.....	1.4.75	
527.	Jespersen, Tove	afl.(Ringkøbing)	3.11.52	16.8.70	*83.73*	.....	1.9.75	
528.	Nielsen, Kirsten	afl.(Helsingør)	31.5.53	16.8.70	*83.73*	.....	1.9.75	
529.	Knudsen, Peter Marlau	1. overpostinsp.	14.10.52	16.8.70	*82.73*	.....	1.9.75	
530.	Nielsen, Bent	afl.(Esbjerg)	13.2.53	16.8.70	*82.73*	.....	1.9.75	
531.	Bohl, Flemming	Kbhavn	8.4.53	16.8.70	*82.73*	.....	1.9.75	
532.	Boll, Mogens Hansen	Kbhavn	29.5.53	16.8.70	*82.73*	.....	1.9.75	
533.	Jakobsen, Lone	Kbhavn	9.9.53	16.8.70	*82.73*	.....	1.9.75	
534.	Christiansen, Gurli Lyk	Kbhavn	20.9.52	16.8.70	*81.73*	.....	1.9.75	
535.	Johansson, Erling	afl.(Næstved)	30.9.52	16.8.70	*81.73*	.....	1.9.75	
536.	Vestergaard, Peter	Kbhavn	17.8.53	16.8.70	*81.73*	.....	1.9.75	
537.	Nolsöe, Elinborg	Kbhavn	30.5.52	16.8.70	*80.73*	.....	1.9.75	
538.	Ahrensberg, Berit Yvonne	postgirokt.	3.3.53	16.8.70	*80.73*	.....	1.9.75	
539.	Pedersen, Carsten Døhr	afl.(Vejle)	22.3.53	16.8.70	*80.73*	.....	1.9.75	
540.	Laustsen, Jette Irene	Kbhavn	10.12.53	16.8.70	*79.73*	.....	1.9.75	
541.	Nielsen, Sonja Krogh	afl.(Kbhavn rtf.)	14.4.54	16.8.71	*103.74*	.....	1.9.76	1.9.76
542.	Pedersen, Jytte Skovsgaard	Kbhavn	9.9.52	16.8.70	*78.73*	.....	1.9.75	
543.	Jeppesen, Karl Anker	afl.(Randers)	10.5.53	16.8.70	*78.73*	.....	1.9.75	
544.	Iversen, Bjarne	afl.(Horsens)	18.7.53	16.8.70	*78.73*	.....	1.9.75	
545.	Schmidt, Bodil	Kbhavn	15.9.53	16.8.71	*102.74*	.....	1.9.76	
546.	Semak, Hanne	Kbhavn	23.2.51	16.8.70	*77.73*	.....	1.9.75	

[1]) kontorassistent II 1.11.70–15.8.71. [2]) tjf.u.l. 1.6.–30.9.73. [3]) tjf.u.l. 1.8.74–31.7.76. [4]) ude af post- og tgrafv. 1.1.55–31.7.75. [5]) postbud 1.9.64–31.3.69, kontorpakmester 1.4.69–31.3.75. [6]) postbud 1.2.67–31.3.72, overpakmester 1.4.72–31.3.75. [7]) postbud 1.3.68–30.9.69, overpakmester 1.10.69–31.3.75. [8]) postbud 1.11.69–30.9.71, overpakmester 1.10.71–31.3.75.

SLÆGTSFORSKERNES BIBLIOTEK

Nr. i klassen	Navn	Tjenestested	Født	Indtr.	Fag-prøve	Fag-prøve II	Assi-stent	I løn-ramme 11 fra
	(assistenter)							
547.	Lie, Laila Mariane	Kbhavn	13.9.52	16.8.70	*77.73*	.....	1.9.75	
548.	Nielsen, Anni Elsebeth	Kbhavn	31.7.53	16.8.70	*77.73*	.....	1.9.75	
549.	Poulsen, Henning	radioingeniørtj.	15.7.48	16.8.66	*72.69*	.....	1.9.71[1]	1.9.73
550.	Jakobsen, Ole Skovholm	afl.(Hillerød)	16.1.52	16.8.70	*76.73*	.....	1.9.75	
551.	Nielsen, Vagn Aage	Kbhavn	21.4.53	16.8.70	*76.73*	.....	1.9.75	
552.	Jensen, Steen Toft	Kbhavn	2.7.53	16.8.70	*76.73*	.....	1.9.75	
553.	Knudsen, Jannie Anette	Kbhavn	23.5.51	16.8.70	*75.73*	.....	1.9.75	
554.	Sørensen, Bjarne	Kbhavn	20.1.55	16.8.71	*99.74*	.....	1.9.76	
555.	Petersen, Annelise Susanne	Kbhavn	5.1.49	1.10.70[2]	*65.73*	.....	1.4.75	
556.	Simoni, Henning	afl.(Kolding)	17.11.53	16.8.70	*86.73*	.....	1.3.76[3]	
557.	Christensen, Lars	afl.(Kbhavn rtf.)	9.1.55	16.8.71	*98.74*	.....	1.9.76	1.9.76
558.	Hansen, Bjarne	afl.(Ringsted)	28.1.53	16.8.70	*73.73*	.....	1.9.75	
559.	Jensen, Jens Peter	postgirokt.	15.1.53	16.8.70	*72.73*	.....	1.9.75	1.9.75
560.	Johansen, Jan	Kbhavn	28.2.53	16.8.70	*72.73*	.....	1.9.75	
561.	Nygaard-Petersen, Frank Ivan	Kbhavn	2.4.53	16.8.70	*72.73*	.....	1.9.75	
562.	Knudsen, Arne Lemvig	P og Tskolen	20.5.53	16.8.70	*72.73*	.....	1.9.75	
563.	Kirch, Jonna	Kbhavn	20.5.53	16.8.71	*96.74*	.....	1.9.76	
564.	Bohn, Bente Hansen	Kbhavn	3.10.53	16.8.71	*95.74*	.....	1.9.76	
565.	Jensen, Vibeke Holst	Kbhavn	21.3.51	16.8.70	*70.73*	.....	1.9.75	
566.	Andersen, Tommy Svend	Kbhavn	12.10.52	16.8.70	*70.73*	.....	1.9.75	
567.	Bagge, Svend Aage	afl.(Kbhavn htg.)	22.7.41	1.5.67[4]	.....	.....	1.12.75	1.12.75
568.	Jørgensen, Thorkild Walther	afl.(Kbhavn htg.)	21.7.43	1.11.68[5]	.....	.....	1.12.75	1.12.75
569.	Olsson, Bjarne	afl.(Kbhavn rtf.)	12.3.44	1.4.72[6]	.....	.....	1.12.75	1.12.75
570.	Bahr, Elsebeth Mariane Ømand	afl.(Kbhavn rtf.)	25.4.53	1.5.73[7]	.....	.....	1.12.75	1.12.75
571.	Skaarup, Bodil Margrethe	Kbhavn	24.3.52	16.8.71	*94.74*	.....	1.9.76	
572.	Terp, Tove Grønbech	afl.(Hjørring)	3.10.51	16.8.70	*69.73*	.....	1.9.75	
573.	Pedersen, Bent	Kbhavn*	24.3.54	16.8.71	*92.74*	.....	1.9.76	
574.	Rasmussen, Flemming	Kbhavn	6.1.53	16.8.71	*91.74*	.....	1.9.76	
575.	Schou, Hanne-Grethe	Kbhavn	15.11.53	16.8.71	*91.74*	.....	1.9.76	
576.	Jørgensen, Ulla Birgitte	gdir.(edb-sekr.)	21.2.54	16.8.71	*91.74*	.....	1.9.76	1.9.76
577.	Solkær, Jenny Agnes	Kbhavn	12.2.50	1.3.71[8]	*57.73*	.....	1.4.75	
578.	Nyhus, Jes Jensen	afl.(Kbhavn rtf.)	5.12.54	16.8.71	*90.74*	.....	1.9.76	1.9.76
579.	Pedersen, Theodor Lund	Kbhavn	27.1.55	16.8.71	*90.74*	.....	1.9.76	
580.	Lund, Preben Johannes	Kbhavn	6.1.53	16.8.71	*89.74*	.....	1.9.76	
581.	Petersen, Ingrid Margrethe	Kbhavn	24.1.54	16.8.71	*89.74*	.....	1.9.76	
582.	Hansen, Freddy	Kbhavn	13.2.54	16.8.71	*89.74*	.....	1.9.76	
583.	Mikkelsen, Christa Guldborg	Kbhavn	18.3.54	16.8.71	*89.74*	.....	1.9.76	
584.	Knudsen, Jørgen Seerup	afl.(Vejle)	27.4.54	16.8.71	*89.74*	.....	1.9.76	
585.	Nielsen, Jens Bybech	Kbhavn	26.2.53	16.8.71	*88.74*	.....	1.9.76	
586.	Ibsen, Kirsten	Kbhavn	2.7.53	16.8.71	*88.74*	.....	1.9.76	
587.	Nielsen, Inger-Merete Winther	Kbhavn	17.10.53	16.8.71	*88.74*	.....	1.9.76	
588.	Rasmussen, Peter Wibe	P og Tskolen	27.5.54	16.8.71	*88.74*	.....	1.9.76	
589.	Johansen, Carsten Ejgil	P og Tskolen	28.3.54	16.8.71	*87.74*	.....	1.9.76	
590.	Nielsen, Claus Børgesen	gdir.(2.tekn.kt.)	9.4.54	16.8.71	*87.74*	.....	1.9.76	
591.	Kjærsgaard, Lars Peter	afl.(Slagelse)	19.5.54	16.8.71	*87.74*	.....	1.9.76	
592.	Kjeldsen, Karen	Kbhavn	17.5.52	1.6.72[9]	*77.74*	.....	1.4.76	
593.	Axelsen, Bjarne	afl.(Kbhavn htg.)	18.11.53	16.8.70	*62.73*	.....	1.9.75	1.12.75
594.	Fihl, Laila Støvring	Kbhavn	2.12.53	16.8.71	*85.74*	.....	1.9.76	
595.	Thyrring, Steen	afl.(Ringsted)	11.6.54	16.8.71	*85.74*	.....	1.9.76	
596.	Christiansen, Leif Søgaard	afl.(Ålborg)	22.7.51	16.8.70	*59.73*	.....	1.9.75	

[1]) tjf.u.l. 1.10.71–30.9.72, ude af post- og tgrafv. 1.5.73–29.2.76. [2]) kontorassistent II 1.10.70–15.8.71. [3]) tjf.u.l. 15.11.74–14.5.75. [4]) postbud 1.5.67–30.9.71, overpostbud 1.10.71–30.11.75. [5]) mekaniker i 7. lkl. 1.11.68–31.8.71, mekaniker i lr. 10 1.9.71–30.11.75. [6]) mekaniker 1.4.72–30.11.75. [7]) kontorassistent II 1.5.73–30.11.75. [8]) kontorassistent II 1.3.–15.8.71. [9]) kontorassistent II 1.6.–31.7.72. * f.t. indkaldt til værnepligtstjeneste.

SLÆGTSFORSKERNES BIBLIOTEK

Nr. i klassen	Navn	Tjenestested	Født	Indtr.	Fag-prøve	Fag-prøve II	Assi-stent	I løn-ramme 11 fra
	(assistenter)							
597.	Christensen, Erik	Kbhavn	17.7.53	16.8.70	*75.73*	.....	1.5.76	
598.	Nielsen, Inger Snitgaard	postgirokt.	23.1.53	16.8.71	*83.74*	.....	1.9.76	
599.	Karlsen, John Svenning	afl.(Esbjerg)	3.8.53	16.8.71	*83.74*	.....	1.9.76	
600.	Frederiksen, Ulla Åse	Kbhavn	20.10.54	16.8.71	*83.74*	.....	1.9.76	
601.	Johansen, Birgit	Kbhavn	21.12.54	16.8.71	*82.74*	.....	1.9.76	
602.	Hundborg, Niels Søren	afl.(Ålborg)	11.9.53	16.8.71	*81.74*	.....	1.9.76	
603.	Hansen, Poul Kofoed	afl.(Allerød)	17.4.54	16.8.71	*81.74*	.....	1.9.76	
604.	Rasmussen, Rigmor	Kbhavn	22.12.52	16.8.71	*80.74*	.....	1.9.76	
605.	Poulsen, Anne-Mærtte	afl.(Slagelse)	17.3.53	16.8.71	*80.74*	.....	1.9.76	
606.	Sørensen, Arne	afl.(Esbjerg)	14.2.54	16.8.71	*80.74*	.....	1.9.76	
607.	Nielsen, Lene Kjær	afl.(Kolding)	11.10.53	16.8.71	*79.74*	.....	1.9.76	
608.	Rask, Jytte Gudrun Røngaard	Kbhavn	1.7.54	16.8.71	*79.74*	.....	1.9.76	
609.	Jensen, Erling Sønderskov	afl.(Kbhavn htg.)	17.1.53	16.8.71	*78.74*	.....	1.9.76	1.9.76
610.	Bidstrup, Tove	Kbhavn	10.3.53	16.8.71	*78.74*	.....	1.9.76	
611.	Hansen, Thomas	Kbhavn	15.6.53	16.8.71	*78.74*	.....	1.9.76	
612.	Hauritz, Mona Louise	Kbhavn	18.7.54	16.8.71	*78.74*	.....	1.9.76	
613.	Johansen, Bodil Skov	afl.(Køge)	2.5.55	16.8.71	*78.74*	.....	1.9.76	
614.	Svendsen, Jens	afl.(Kbhavn htg.)	22.8.51	1.8.73[1]	.....	.....	1.8.76	1.8.76
615.	Olesen, Elsebeth Karin	afl.(Ålborg)	13.8.52	16.8.71	*77.74*	.....	1.9.76	
616.	Nielsen, Birthe Simonsen	Skærbæk	11.2.54	16.8.71	*77.74*	.....	1.9.76	
617.	Jensen, Henrik Horn	afl.(Århus)	11.11.53	16.8.71	*76.74*	.....	1.9.76	
618.	Jensen, Jan	afl.(Kbhavn htg.)	2.9.47	1.9.73[2]	.....	.....	1.9.76	1.9.76
619.	Carøe, Carsten Peter	afl.(Århus T.)	2.9.52	1.9.73[3]	.....	.....	1.9.76	1.9.76
620.	Iversen, Bent Winfred	postgirokt.	27.11.52	16.8.71	*75.74*	.....	1.9.76	
621.	Friis, Sofie	Kbhavn	12.4.54	16.8.71	*74.74*	.....	1.9.76	
622.	Gjevnøe, Inge Margrethe	afl.(Nykøbing Sjælland)	13.11.54	16.8.71	*74.74*	.....	1.9.76	
623.	Hørander, Tage Harkon	afl.(Fredericia)	4.8.53	16.8.71	*73.74*	.....	1.9.76	
624.	Johansen, Bodil Kirkegaard	afl.(Vojens)	16.12.53	16.8.71	*73.74*	.....	1.9.76	
625.	Møller, Annalise Marie	Kbhavn	4.1.54	16.8.71	*73.74*	.....	1.9.76	
626.	Christiansen, Martin	afl.(Silkeborg)	25.10.51	16.8.71	*72.74*	.....	1.9.76	
627.	Pehrson, Jørn	Kbhavn	25.11.53	16.8.71	*72.74*	.....	1.9.76	
628.	Hyldekrog, Lone	Kbhavn	20.7.54	16.8.71	*72.74*	.....	1.9.76	
629.	Jensen, Grethe Stærk	Kbhavn	16.12.54	16.8.71	*72.74*	.....	1.9.76	
630.	Sørensen, Henrik Roger	afl.(Århus)	5.3.53	16.8.71	*69.74*	.....	1.9.76	
631.	Steenberg, Arne Michael	afl.(Herning)	1.6.53	16.8.71	*67.74*	.....	1.9.76	
632.	Tornsberg, Kai	Kbhavn	11.9.52	16.8.71	*66.74*	.....	1.9.76	
633.	Gellert, Paul Møller	Kbhavn	25.8.54	16.8.71	*66.74*	.....	1.9.76	
634.	Elberg, Bjarne Damm	afl.(Padborg)	10.3.54	16.8.71	*65.74*	.....	1.9.76	
635.	Olsen, Bent Svenning	Kbhavn	2.8.53	16.8.71	*63.74*	.....	1.9.76	
636.	Pedersen, Sonja Lene	Kbhavn	18.9.54	16.8.71	*62.74*	.....	1.9.76	
637.	Sørensen, Hanne	Kbhavn	1.7.54	16.8.71	*60.74*	.....	1.9.76	
638.	Rasmussen, Else	postgirokt.	9.4.39	1.5.60[4]	*75*	.....	1.5.76	
639.	Hansen, Ib Aagaard	postgirokt.	3.5.44	1.4.66[5]	*75*	.....	1.5.76	
640.	Munkstrup, Erik Valdemar	Kbhavn	10.10.42	1.2.67[6]	*75*	.....	1.5.76	
641.	Larsen, Erik	Kbhavn	27.4.44	1.4.68[7]	*75*	.....	1.5.76	
642.	Jensen, Sven-Erik Wallentin	afl.(Hillerød)	5.12.45	1.11.68[8]	*75*	.....	1.5.76	

[1]) kontorassistent II 1.8.73–31.7.76. [2]) kontorassistent II 1.9.73–31.8.76. [3]) kontorassistent II 1.9.73–31.8.76. [4]) kontorassistent II 1.5.60–31.3.65, kontorassistent I 1.4.65–30.4.76. [5]) postbud 1.4.66–31.3.72, overpakmester 1.4.72–30.4.76. [6]) postbud 1.2.67–31.12.68, overpakmester 1.1.69–30.4.76. [7]) postbud 1.4.68–28.2.73, overpakmester 1.3.73–30.4.76. [8]) postbud 1.11.63–28.2.73, overpakmester 1.3.73–30.4.76.

SLÆGTSFORSKERNES BIBLIOTEK

Nr. i klassen	Navn	Tjenestested	Født	Indtr.	Fag-prøve	Fag-prøve II	Assi-stent	I løn-ramme 11 fra
	(assistenter)							
643.	Jakobsen, Lilian	afl.(Grindsted)	15.7.47	1.6.69[1]	75	.....	1.5.76	
644.	Johnsen, Jørgen Emil	afl.(Århus)	24.9.44	1.11.69[2]	75	.....	1.5.76	
645.	Balle, John Jespersen	gdir.(planlsekr.)	7.4.48	1.10.70[3]	75	.....	1.5.76	
646.	Larsen, Knud Erik	postgirokt.	8.1.46	1.2.70[4]	75	.....	1.5.76	
647.	Jensen, Bruno Skovgaard	Kbhavn	30.3.47	1.6.70[5]	75	.....	1.5.76	
648.	Vølkers, Jacob Ludvig	afl.(Ribe)	23.7.47	1.3.71[6]	75	.....	1.5.76	
649.	Møller, Poul Biller	afl.(Århus)	30.5.46	1.6.71[7]	75	.....	1.5.76	
650.	Tøttrup, Poul Erik Christensen	afl.(Randers)	14.8.49	1.4.71[8]	75	.....	1.5.76	
651.	Nielsen, Anne-Marie	Kbhavn	16.5.48	1.10.71[9]	75	.....	1.5.76	
652.	Sørensen, Jørgen Koch	afl.(Odense)	15.7.46	1.6.71[10]	75	.....	1.5.76	
653.	Ott, Steen	Kbhavn	7.3.46	1.6.71[11]	75	.....	1.5.76	
654.	Obæk, Niels	Kbhavn	23.11.49	1.12.71[12]	75	.....	1.5.76	
655.	Bøgelund, Kaj	afl.(Odense)	18.4.48	1.7.72[13]	75	.....	1.5.76	
656.	Petersen, Inge Vesterskov	gdir.(edb-sekr.)	15.1.49	1.8.72[14]	75	.....	1.5.76	1.5.76
657.	Larsen, Jette Anita	Kbhavn	24.9.51	1.10.72[15]	75	.....	1.5.76	
658.	Lind Jørgen	Kbhavn	16.10.47	1.9.72[16]	75	.....	1.5.76	
659.	Sørensen, Marianne	gdir.(1.ekspkt.)	30.5.52	1.1.73[17]	75	.....	1.5.76	

[1]) kontorassistent II 1.6.69–28.2.71, kontorrassistent I 1.3.73–30.4.76. [2]) postbud 1.11.69–30.11.72, overpakmester 1.12.72–30.4.76. [3]) postbud 1.10.70–31.10.72, overpakmester 1.11.72–30.4.76. [4]) postbud 1.2.70–31.10.72, overpakmester 1.11.72–30.4.76. [5]) postbud 1.6.70–28.2.73, overpakmester 1.3.73–30.4.76. [6]) postbud 1.3.71–30.11.73, overpakmester 1.12.73–30.4.76. [7]) postbud 1.6.71–31.8.73, overpakmester 1.9.73–30.4.76. [8]) postbud 1.4.71–31.10.72, overpakmester 1.11 72–30.4.76. [9]) kontorassistent II 1.10.71–31.7.73, kontorassistent I 1.8.73–30.4.76. [10]) postbud 1.6.71–31.10.74, overpakmester 1.11.74–30.4.76. [11]) postbud 1.6.71–31.10.72, overpakmester 1.11.72–30.4.76. [12]) postbud 1.12.71–28.2.73, overpakmester 1.3.73–30.4.76. [13]) landpostbud 1.7.72–28.2.73, overpakmester 1.3.73–30.4.76. [14]) kontorassistent II 1.8.72–31.3.73, kontorassistent I 1.4.73–30.4.76. [15])kontorassistent II 1.10.72–31.3.73, kontorassistent I 1.4.73–30.4.76. [16]) postbud 1.9.72–28.2.73, overpakmester 1.3.73–30.4.76. [17]) kontorassistent II 1.1.73–31.5.73, kontorassistent I 1.6.73–30.4.76.

SLÆGTSFORSKERNES BIBLIOTEK

Assistenter.

Tjenestefrihed uden løn.

Navn	Sidste tjenestested	Født	Indtr.	Fag-prøve	Fag-prøve II	Assi-stent	I løn-ramme 11 fra	Tjeneste-frihed uden løn fra
Bech, Oluva Elisabeth	Kbhavn	27.2.51	16.8.68	*61.71*	.....	1.9.73	.....	8.9.75
Hansen, Ulla Elisabeth	Kbhavn	6.2.47	16.8.63	*80.66*	.....	1.9.68	.....	9.8.75
Holmark, Ingrid Margrete	Kbhavn	22.2.48	16.8.65	*77.68*	*51.75*	1.9.70	.....	29.4.76
Holst, John	Hurup Thy	3.3.50	16.8.67	*76.70*	.....	1.9.72	.....	1.10.76
Iversen, Bente Alvilda	afl.(Brønderslev)	30.7.50	16.8.67	*85.70*	.....	1.9.72	.....	6.9.76
Jollmann, Bent	Kbhavn	18.3.53	16.8.70	*80.73*	.....	1.9.75	.....	1.5.76
Juhl, Ester	afl.(Herning)	30.5.51	16.8.68	*97.71*	.....	1.9.73	.....	1.8.76
Jørgensen, Birthe	afl.(Ringsted)	18.9.51	16.8.68	*79.71*	.....	1.9.73	.....	1.9.76
Jørgensen, Kurt Lind	gdir.(edb-sekr.)	28.11.50	16.8.68	*71.71*	.....	1.9.73	1.9.73	1.3.76
Lindegaard, Lisbeth	Kbhavn	5.3.50	16.8.67	*87.70*	.....	1.9.72	.....	29.11.75
Pedersen, Jytte	Kbhavn	16.2.53	16.8.70	*78.73*	.....	1.9.75	.....	1.8.76
Pedersen, Nanna Birk	afl.(Fåborg)	8.12.51	16.8.69	*97.72*	.....	1.9.74	.....	1.2.76
Simonsen, Sven Erik	Kbhavn	29.4.51	16.8.70	*105.73*	.....	1.9.75	.....	3.7.76

Medhjælpere (lr. 2).

Nr. i klassen	Navn	Tjenestested	Født	Indtr.	Fag-prøve	Med-hjælper
1.	Jensen, Birte	Kbhavn	8.4.53	16.8.71[1]	*80.74*	1.3.75
2.	Skov, Ole Urup	Kbhavn*	5.9.52	1.8.72	75	1.8.75
3.	Hansen, Erik Kærgaard	Kbhavn	16.10.52	1.8.72	75	1.8.75
4.	Rasmussen, Ulla Birch	Kbhavn	3.2.53	1.8.72	75	1.8.75
5.	Kristensen, Jens Michael	afl.(Ålborg)	1.4.53	1.8.72	75	1.8.75
6.	Munch, Erling	Kbhavn	22.7.53	1.8.72	75	1.8.75
7.	Pedersen, Else Johanne	afl.(Nørresundby)	9.8.53	1.8.72	75	1.8.75
8.	Pedersen, Britta Bardenfleth	Kbhavn	4.9.53	1.8.72	75	1.8.75
9.	Nielsen, Kaj Erhard	Kbhavn	12.9.53	1.8.72	75	1.8.75
10.	Nielsen Ellen	P og Tskolen	15.9.53	1.8.72	75	1.8.75
11.	Pedersen, Frank Lübcke	Kbhavn	30.11.53	1.8.72	75	1.8.75
12.	Martinsen, Randi Elisabeth	Kbhavn	13.1.54	1.8.72	75	1.8.75
13.	Lemming, Eigil Vestergaard	afl.(Nykøbing M.)	24.1.54	1.8.72	75	1.8.75
14.	Lundegaard, Anna Marie Rossen	Kbhavn	17.2.54	1.8.72	75	1.8.75
15.	Thomsen, Rita Lebeck	Varde	23.2.54	1.8.72	75	1.8.75
16.	Nielsen, Jan	afl.(Ålborg)	27.2.54	1.8.72	75	1.8.75
17.	Herreborg-Olsen, Ole	Kbhavn	11.3.54	1.8.72	75	1.8.75
18.	Nielsen, Aase Avnsbjerg	P og Tskolen	16.3.54	1.8.72	75	1.8.75
19.	Poulsen, Lone Marianne	Kbhavn	25.3.54	1.8.72	75	1.8.75
20.	Bertelsen, Sten Nedergaard	Kbhavn	4.4.54	1.8.72	75	1.8.75
21.	Fenger, Susanne	Kbhavn	9.4.54	1.8.72	75	1.8.75

[1]) tjf.u.l. 1.5.–31.10.74. * f.t. indkaldt til værnepligtstjeneste.

SLÆGTSFORSKERNES BIBLIOTEK

Nr. i klassen	Navn	Tjenestested	Født	Indtr.	Fag-prøve	Med-hjælper
	(medhjælpere)					
22.	Kristensen, Kresten Sandager	P og Tskolen	9.4.54	1.8.72	75	1.8.75
23.	Hvam, Erik	afl.(Skive)	11.4.54	1.8.72	75	1.8.75
24.	Larsen, Niels Frost	Kbhavn	13.4.54	1.8.72	75	1.8.75
25.	Stadsholt, Vibeke	Kbhavn	8.5.54	1.8.72	75	1.8.75
26.	Hansen, Lone Torp	afl.(Horsens)	29.5.54	1.8.72	75	1.8.75
27.	Jensen, Jytte Marie	afl.(Brønderslev)	1.6.54	1.8.72	75	1.8.75
28.	Jeppesen, Birgit	Kbhavn	13.6.54	1.8.72	75	1.8.75
29.	Pedersen, Margit Tander	afl.(Holbæk)	14.6.54	1.8.72	75	1.8.75
30.	Nielsen, Anne Marie	Kbhavn	18.6.54	1.8.72	75	1.8.75
31.	Jørgensen, Annemette	Kbhavn	19.6.54	1.8.72	75	1.8.75
32.	Madsen, Uve	Kbhavn	3.7.54	1.8.72	75	1.8.75
33.	Hansen, Klaus Norman	Kbhavn	8.7.54	1.8.72	75	1.8.75
34.	Svendsen, Gerda Johanne	Kbhavn	16.7.54	1.8.72	75	1.8.75
35.	Andersen, Grethe Fagerlund	Kbhavn	14.8.54	1.8.72	75	1.8.75
36.	Christiansen, Dorte Karen	afl.(Kalundborg)	14.10.54	1.8.72	75	1.8.75
37.	Justesen, Erling	afl.(Sønderborg)	16.10.54	1.8.72	75	1.8.75
38.	Nielsen, Bent Roland	afl.(Horsens)	19.11.54	1.8.72	75	1.8.75
39.	Nielsen, Johanne Benedikte	afl.(Hillerød)	2.12.54	1.8.72	75	1.8.75
40.	Skall, Niels	P og Tskolen	4.12.54	1.8.72	75	1.8.75
41.	Matthiesen, Britta	postgirokt.	6.12.54	1.8.72	75	1.8.75
42.	Pedersen, Bo	Kbhavn	11.1.55	1.8.72	75	1.8.75
43.	Nielsen, Richardt Holm	afl.(Løgstør)	15.1.55	1.8.72	75	1.8.75
44.	Hansen, Jon	Kbhavn	3.2.55	1.8.72	75	1.8.75
45.	Hansen, Marianne	postgirokt.	4.2.55	1.8.72	75	1.8.75
46.	Nikolajsen, Tommy	Kbhavn	5.2.55	1.8.72	75	1.8.75
47.	Nørgaard, Kjeld Lindstrøm	Kbhavn	11.2.55	1.8.72	75	1.8.75
48.	Andersen, Lene	Kbhavn	23.2.55	1.8.72	75	1.8.75
49.	Jelsbak, Anette Bruus	Kbhavn	3.3.55	1.8.72	75	1.8.75
50.	Ipsen, Bjarne Flemming	Kbhavn	12.3.55	1.8.72	75	1.8.75
51.	Skriver, John Nilsson	afl.(Fredericia)	20.3.55	1.8.72	75	1.8.75
52.	Bojesen, Susanne	Kbhavn	24.3.55	1.8.72	75	1.8.75
53.	Kristensen, Bo	Kbhavn*	27.3.55	1.8.72	75	1.8.75
54.	Jensen, Jørgen Peter Nyvang	Kbhavn	28.3.55	1.8.72	75	1.8.75
55.	Madsen, Kurt	Kbhavn	30.3.55	1.8.72	75	1.8.75
56.	Thygesen, Inga Bak	Kbhavn	2.4.55	1.8.72	75	1.8.75
57.	Mortensen, Bente	Kbhavn	14.4.55	1.8.72	75	1.8.75
58.	Jørgensen, Susanne Skougaard	Kbhavn	15.4.55	1.8.72	75	1.8.75
59.	Böcker, Alice Maria	Kbhavn	23.4.55	1.8.72	75	1.8.75
60.	Grøn, Søren Kristian	Kbhavn	2.5.55	1.8.72	75	1.8.75
61.	Jørgensen, Mona Kragelund	Kbhavn	11.5.55	1.8.72	75	1.8.75
62.	Mortensen, Niels Martin	postgirokt.	17.5.55	1.8.72	75	1.8.75
63.	Andersen, Bente Ellegaard	Kbhavn	18.5.55	1.8.72	75	1.8.75
64.	Rasmussen, Helle	Nakskov	22.5.55	1.8.72	75	1.8.75
65.	Rasmussen, Flemming	Kbhavn	27.5.55	1.8.72	75	1.8.75
66.	Pedersen, Kurt Martin	Kbhavn	29.5.55	1.8.72	75	1.8.75
67.	Skrubbeltrang, Lone	Kbhavn	3.6.55	1.8.72	75	1.8.75
68.	Nielsen, Lene Kirstine Nymann	Kbhavn	8.6.55	1.8.72	75	1.8.75
69.	Christiansen, Carsten Peter	Kbhavn	10.6.55	1.8.72	75	1.8.75
70.	Bott, Michael	afl.(Næstved)	17.6.55	1.8.72	75	1.8.75
71.	Andersen, Susan	Kbhavn	19.6.55	1.8.72	75	1.8.75
72.	Nielsen, Torben Munk	afl.(Holbæk)	24.6.55	1.8.72	75	1.8.75
73.	Pejtersen, Birgitte Lyngby	afl.(Nykøbing Fl.)	27.6.55	1.8.72	75	1.8.75

* f.t. indkaldt til værnepligtstjeneste.

SLÆGTSFORSKERNES BIBLIOTEK

Nr. i klassen	Navn	Tjenestested	Født	Indtr.	Fag-prøve	Med-hjælper
	(medhjælpere)					
74.	Nielsen, Vagn Dahl	Kbhavn	4.7.55	1.8.72	75	1.8.75
75.	Mogensen, Richard Faarup	Kbhavn	9.7.55	1.8.72	75	1.8.75
76.	Korsbæk, Bente Anette	Kbhavn	16.7.55	1.8.72	75	1.8.75
77.	Jepsen, Lars Bo	Kbhavn*	28.7.55	1.8.72	75	1.8.75
78.	Møller, Preben Emil	Kbhavn*	28.7.55	1.8.72	75	1.8.75
79.	Nielsen, Berith Thagaard	afl.(Slagelse)	3.8.55	1.8.72	75	1.8.75
80.	Pedersen, Jan	Kbhavn*	13.9.55	1.8.72	75	1.8.75
81.	Isaksen, Grethe Alis	afl.(Vordingborg)	16.9.55	1.8.72	75	1.8.75
82.	Larsen, Jytte Irene	Kbhavn	20.9.55	1.8.72	75	1.8.75
83.	Thomsen, Anita	Kbhavn	21.9.55	1.8.72	75	1.8.75
84.	Jørgensen, Egon	Kbhavn*	23.9.55	1.8.72	75	1.8.75
85.	Jensen, Peter Lund	afl.(Vejen)*	20.10.55	1.8.72	75	1.8.75
86.	Nygaard, Eleane Kristiane	Kbhavn	20.10.55	1.8.72	75	1.8.75
87.	Andersen, Ove Ernst	Kbhavn*	22.10.55	1.8.72	75	1.8.75
88.	Larsen, Kurt Johannes	Kbhavn*	22.10.55	1.8.72	75	1.8.75
89.	Andersen, Alice Munk	Kbhavn	1.11.55	1.8.72	75	1.8.75
90.	Axelsen, Eva Ilse	afl.(Roskilde)	5.11.55	1.8.72	75	1.8.75
91.	Kjærholt, Per	afl.(Fredericia)*	10.11.55	1.8.72	75	1.8.75
92.	Jensen, Poul Bo	Kbhavn	23.11.55	1.8.72	75	1.8.75
93.	Ørnskov, Ulrik	Kbhavn*	9.12.55	1.8.72	75	1.8.75
94.	Nielsen, Erling Hedegaard	Kbhavn*	14.12.55	1.8.72	75	1.8.75
95.	Larsen, Inge Robodo	Kbhavn	21.1.56	1.8.72	75	1.8.75
96.	Hansen, Beth Grøn	Kbhavn	30.1.56	1.8.72	75	1.8.75
97.	Diederichsen, Birgit	afl.(Kolding)	15.2.56	1.8.72	75	1.8.75
98.	Erichsen, Gerhard Heinrich	Kbhavn	6.9.55	1.8.72	75	1.5.76
99.	Jacobsen, Torben	Kbhavn	26.6.53	1.8.73	76	1.8.76
100.	Jensen, Hans-Jørn Peter	Kbhavn*	24.12.53	1.8.73	76	1.8.76
101.	Müller, Carsten Ernst	Kbhavn*	29.12.53	1.8.73	76	1.8.76
102.	Hansen, Karin	Kbhavn	27.4.54	1.8.73	76	1.8.76
103.	Nielsen, Jan Lykkegaard	Kbhavn*	7.7.54	1.8.73	76	1.8.76
104.	Nørskov, Mogens	Kbhavn	30.8.54	1.8.73	76	1.8.76
105.	Mathiasen, Sonja Linda	Kbhavn	29.9.54	1.8.73	76	1.8.76
106.	Madsen, Niels	Kbhavn*	3.2.55	1.8.73	76	1.8.76
107.	Rasmussen, Margit	Kbhavn	22.3.55	1.8.73	76	1.8.76
108.	Anderson, Ole	Kbhavn	5.4.55	1.8.73	76	1.8.76
109.	Nielsen, Ingo Gosvig	Kbhavn	6.4.55	1.8.73	76	1.8.76
110.	Lindvang, Kis Frost	afl.(Fredericia)	12.4.55	1.8.73	76	1.8.76
111.	Pedersen, Bjerne Lykke	Kbhavn	30.4.55	1.8.73	76	1.8.76
112.	Jacobsen, Birgitte Fischer	Kbhavn	28.5.55	1.8.73	76	1.8.76
113.	Ibsen, Johnny Angersbach	Kbhavn	1.6.55	1.8.73	76	1.8.76
114.	Nielsen, Sonja	Kbhavn	14.7.55	1.8.73	76	1.8.76
115.	Kofod, Erik Schou	Kbhavn	22.9.55	1.8.73	76	1.8.76
116.	Larsen, Birthe	Kbhavn	27.9.55	1.8.73	76	1.8.76
117.	Olesen, Orla	afl.(Åbenrå)	30.9.55	1.8.73	76	1.8.76
118.	Rosenberg, Keld	Kbhavn*	14.10.55	1.8.73	76	1.8.76
119.	Knudsen, Lissi Vestergaard	Kbhavn	16.12.55	1.8.73	76	1.8.76
120.	Jessen, Rita Warrer	Kbhavn	2.1.56	1.8.73	76	1.8.76
121.	Pedersen, Bent Sønderborg	afl.(Fredericia)	6.1.56	1.8.73	76	1.8.76
122.	Grønkjær, Jan Stouby	Kbhavn*	9.1.56	1.8.73	76	1.8.76
123.	Kristensen, Laila Elisabeth Kirkegaard	Kbhavn	6.2.56	1.8.73	76	1.8.76
124.	Rasmussen, Erik Lindgren	Kbhavn	14.2.56	1.8.73	76	1.8.76

* f.t. indkaldt til værnepligtstjeneste.

SLÆGTSFORSKERNES BIBLIOTEK

Nr. i klassen	Navn	Tjenestested	Født	Indtr.	Fag-prøve	Med-hjælper
	(medhjælpere)					
125.	Jensen, Jannie Eilsborg	Kbhavn	22.2.56	1.8.73	76	1.8.76
126.	Øyrabø, Mariane	Kbhavn	11.3.56	1.8.73	76	1.8.76
127.	Høj-Jensen, Jens-Aage	Kbhavn	21.3.56	1.8.73	76	1.8.76
128.	Nielsen, Henrik Brusen	Kbhavn	26.3.56	1.8.73	76	1.8.76
129.	Madsen, Leif Richardt	afl.(Rudkøbing)	5.4.56	1.8.73	76	1.8.76
130.	Daugaard, Åse	Kbhavn	6.4.56	1.8.73	76	1.8.76
131.	Wittrup, Allan	Kbhavn	17.4.56	1.8.73	76	1.8.76
132.	Hermansen, Karin	afl.(Vejle)	20.4.56	1.8.73	76	1.8.76
133.	Nielsen, Jørn Niss	Kbhavn	23.4.56	1.8.73	76	1.8.76
134.	Pristed, Hanne	afl.(Korsør)	27.4.56	1.8.73	76	1.8.76
135.	Nielsen, Finn Allan	Kbhavn	5.5.56	1.8.73	76	1.8.76
136.	Pedersen, Jan Stæhr	Kbhavn*	6.5.56	1.8.73	76	1.8.76
137.	Christensen, Ole Dahlerup	Kbhavn	17.5.56	1.8.73	76	1.8.76
138.	Pedersen, Hanne	Kbhavn	25.5.56	1.8.73	76	1.8.76
139.	Larsen, Preben Thuelund	Kbhavn*	30.5.56	1.8.73	76	1.8.76
140.	Nielsen, Krista Anette	Kbhavn	3.6.56	1.8.73	76	1.8.76
141.	Jørgensen, Tony Blume	Kbhavn	6.6.56	1.8.73	76	1.8.76
142.	Sørensen, Anne Lise	Kbhavn	12.6.56	1.8.73	76	1.8.76
143.	Larsen, Henrik	afl.(Ringe)	13.6.56	1.8.73	76	1.8.76
144.	Albrektsen, Linda	Kbhavn	10.7.56	1.8.73	76	1.8.76
145.	Jensen, Pia	Kbhavn	29.7.56	1.8.73	76	1.8.76
146.	Grønning, Jens Einar	Kbhavn	10.8.56	1.8.73	75	1.8.76
147.	Jensen, Solveig Lysholm	Kbhavn	14.8.56	1.8.73	76	1.8.76
148.	Myhre, Leif Kofoed	Kbhavn	15.8.56	1.8.73	76	1.8.76
149.	Sørensen, Poul	Kbhavn	31.8.56	1.8.73	76	1.8.76
150.	Dupont, Kim	Kbhavn	6.9.56	1.8.73	76	1.8.76
151.	Folsing, Lisbeth	Kbhavn	17.9.56	1.8.73	76	1.8.76
152.	Sneftrup, Gitte	Kbhavn	29.9.56	1.8.73	76	1.8.76
153.	Kristensen, Jørn	Kbhavn	30.10.56	1.8.73	76	1.8.76
154.	Nielsen, Ole Peter	Kbhavn	5.11.56	1.8.73	76	1.8.76
155.	Kolby, Lene	Kbhavn	10.11.56	1.8.73	76	1.8.76
156.	Skov. Per Brandt	afl.(Middelfart)	17.11.56	1.8.73	76	1.8.76
157.	Sørensen, Helle	afl.(Esbjerg)	21.11.56	1.8.73	76	1.8.76
158.	Nielsen, Lena Schmidt	Kbhavn	27.12.56	1.8.73	76	1.8.76
159.	Brunbech, Ole	Kbhavn	22.1.57	1.8.73	76	1.8.76
160.	Johansen, Erik	Kbhavn	28.1.57	1.8.73	76	1.8.76

* f.t. indkaldt til værnepligtstjeneste.

SLÆGTSFORSKERNES BIBLIOTEK

Tjenestefrihed uden løn.

Navn	Sidste tjenestested	Født	Indtr.	Fag-prøve	Med-hjælper	Tjeneste-frihed u. løn fra
(medhjælpere)						
Esager, Viggo	Kbhavn	16.6.55	1.8.72	75	1.8.75	1.8.76
Frost, Kjeld Erik	afl.(Hillerød)	3.8.54	16.8.71	*89*.74	1.9.74	1.9.76
Hansen, Hans	Kbhavn	20.6.54	16.8.71	*93*.74	1.9.74	1.7.75
Lauritzen, Birgit Bing	Kbhavn	11.11.53	1.8.72	75	1.8.75	29.9.76

SLÆGTSFORSKERNES BIBLIOTEK

Elever.

Navn	Uddannelsessted	Født	Indtr.
Rasmussen, Lita	Hillerød	3.12.45	1.8.74
Amping, Erik	Kbhavn	10.3.51	1.8.74
Andersen, Poul Færk	Kbhavn	1.3.53	1.8.74
Østergaard, Steen Tage	Roskilde	14.10.53	1.8.74
Nielsen, Kim Johannes	Kbhavn	20.1.54	1.8.74
Haahr, Ernst Johannes	Kbhavn	12.3.54	1.8.74
Kragh, Birgit Dahl	Nørresundby	26.5.54	1.8.74
Damgaard, Niels Jørgen	Kbhavn	18.6.54	1.8.74
Lund, Poul Erik	Randers	26.7.54	1.8.74
Christensen, Inge-Lis	Nørresundby	9.8.54	1.8.74
Poulsen, Jette Hyldig	Randers	6.11.54	1.8.74
Larsen, Lars Henrik Grundt	Svendborg	14.1.55	1.8.74
Mogensen, Pia Elisabeth Bøtker	Svendborg	24.3.55	1.8.74
Kristensen, Hanne Amdi	Vejle	16.5.55	1.8.74
Sørensen, Renate Johanna	Sønderborg	17.7.55	1.8.74
Amby, Tage Jeppesen	Holstebro	19.9.55	1.8.74
Nielsen, Pia Wede	Hillerød	25.11.55	1.8.74
Jensen, Ole	Svendborg	18.2.56	1.8.74
Petersen, Alan	Vejle	19.2.56	1.8.74
Jensen, Jytte Christine Bergkvist	Esbjerg	7.3.56	1.8.74
Hansen, Frederik Cilius	Kbhavn	21.3.56	1.8.74
Grube. Dorthe Bastholm	Svendborg	21.4.56	1.8.74
Jensen, Bjarne Agerholm	Randers	22.4.56	1.8.74
Lorentsen, Lene	Svendborg	22.4.56	1.8.74
Rasmussen, Christian	Vejle	28.4.56	1.8.74
Selch, Ellen Marianne	Sønderborg	14.5.56	1.8.74
Hansen, Jytte Reilev	Kbhavn	2.7.56	1.8.74
Lund, Susanne Boelstoft	Nykøbing Fl.	15.7.56	1.8.74
Sørensen, Johnny	Kbhavn	24.8.56	1.8.74
Hansen, Leon	Esbjerg	1.9.56	1.8.74
Rasmussen, Jørgen Munksgaard	Esbjerg	17.10.56	1.8.74
Knudsen, Irma Vestergaard	Sønderborg	18.11.56	1.8.74
Jensen, Tom Erik	Nykøbing Fl.	22.11.56	1.8.74
Jensen, Palle Weiss	Holstebro	16.12.56	1.8.74
Bruun, Svend-Åge Friis	Roskilde	9.1.57	1.8.74
Simonsen, Birgit	Esbjerg	19.2.57	1.8.74
Lund, Jette	Nørresundby	11.3.57	1.8.74
Agergaard, Gunnar	Hjørring	16.3.57	1.8.74
Christensen, Helle Berit	Hjørring	18.3.57	1.8.74
Jensen, Jan-Erik	Roskilde	13.4.57	1.8.74
Dahl, Michael Iversen	Nykøbing Fl.	17.4.57	1.8.74
Kikkenborg, Annette	Randers	23.4.57	1.8.74
Hansen, Kurt Nørgaard	Holstebro	24.4.57	1.8.74
Hansen, Tage	Randers	24.4.57	1.8.74
Rosa, Erik	Hjørring	8.5.57	1.8.74
Jensen, Niels	Hjørring	17.5.57	1.8.74
Sønderup, Anne	Kbhavn	30.5.57	1.9.84
Madsen, Hanne Dalgaard	Nørresundby	12.6.57	1.8.74
Jacobsen, Maj-Britt	Svendborg	16.6.57	1.8.74
Kousholt, John Erik	Roskilde	19.6.57	1.8.74
Hermund, Anette	Kbhavn	29.6.57	1.8.74
Husum, Hans-Erik Sass	Kbhavn	2.8.57	1.8.74

SLÆGTSFORSKERNES BIBLIOTEK

Navn	Uddannelsessted	Født	Indtr.
(elever)			
Larsen, Kim John	Sønderborg	29.8.57	1.8.74
Svendsen, Helle Schultz	Nykøbing Fl.	13.9.57	1.9.74
Thomsen, Randi Stenomgaard	Sønderborg	9.10.57	1.8.74
Sørensen, Winnie Ullerup	Vejle	16.10.57	1.8.74
Fors, Jørn Ole	Rønne	18.10.57	1.8.74
Pedersen, Susanne Bauer	Holstebro	26.11.57	1.8.74
Clausen, Hanne Schnedler	Rønne	23.12.57	1.8.74
Eriksen, Ove Melgaard	Vejle	11.6.58	1.8.74
Brønderslev, Lone	Kbhavn	31.1.53	1.8.75
Hansen, Steen Agerlin	Haslev	12.12.53	1.8.75
Nielsen, Bjarne Bo	Fredensborg	4.9.54	1.8.75
Hansen, Helge Dannaar	Kbhavn	13.10.54	1.8.75
Knudsen, Preben Bendiks	Hørsholm	6.12.54	1.8.75
Christensen, Ole Søgaard	Kbhavn	20.1.55	1.8 75
Andersen, Ole John	Hørsholm	31.3.55	1.8.75
Jessen, Therese Korsgaard	Padborg	27.6.55	1.8.75
Vesterskov, Anette Vinter	Nibe	14.7.55	1.8.75
Jensen, Connie Klüwer	Kbhavn	23.7.55	1.8.75
Thamm, Ole	Assens	26.8.55	1.8.75
Hansen, Jan Korsgaard	Middelfart	2.10.55	1.8.75
Nielsen, Gitte Ina	Haslev	3.10.55	1.8.75
Christensen, Jess Ole Gejhede	Grenå	12.10.55	1.8.75
Hansen, Conny Birgit	Vordingborg	19.11.55	1.8.75
Parbst, Tommy	Kbhavn	22.12.55	1.8.75
Kristensen, Bente Anette	Sæby	18.2.56	1.8.75
Dudmish, Jim Lyngbæk	Kbhavn	26.3 56	1.8.75
Jensen, Evy Hanne	Kbhavn	22.6.56	1.8.75
Sundgaard, Peder	Lemvig	22.7.56	1.8.75
Orloff, Stig	Nykøbing Sjælland	29.7.56	1.8.75
Iversen, Otto Henrik	Grindsted	11.8.56	1.8.75
Kongerslev, Jan Richard	Odder	19.8.56	1.8.75
Møller, Gitte Marie	Fåborg	11.10.56	1.8.75
Kristiansen, Finn Møller	Nyborg	23.10.56	1.8.75
Andreasen, Ulla Siggård	Assens	30.11.56	1.8.75
Pedersen, Benny Møbjerg	Hørsholm	30.11.56	1.8.75
Larsen, Kurt Skjold	Kbhavn	2.1.57	1.8.75
Overgaard, Arne	Odder	3.2.57	1.8.75
Mortensen, Gurli	Korsør	11.3.57	1.8.75
Hansen, Per Juel	Fredensborg	23.5.57	1.8.75
Kristiansen, Frank	Sæby	24.5.57	1.8.75
Jepsen, Dorte	Løgstør	24 9.57	1.8.75
Frandsen, Per Due	Vordingborg	14.11.57	1.8.75
Pedersen, Lena	Nibe	7.12.57	1.8.75
Jensen, Anna-Greta	Kbhavn	8.12.57	1.8.75
Svensson, Henrik	Frederiksværk	27.1.58	1.8.75
Christensen, Finn	Kbhavn	5.3.58	1.8.75
Olsen, Gitte	Korsør	10.3.58	1.8.75
Forsberg, Kirsten Fmilie	Kbhavn	15.4.58	1.8.75
Jensen, Henrik Hartmann	Kbhavn	26.4.58	1.8.75
Løvholm, Vibeke	Kbhavn	9.5.58	1.8.75
Christensen, Gitte Kjærulff	Padborg	12.6.58	1.8.75
Langvad, Peder Kusk	Grenå	16.6.58	1.8.75
Olsen, Boje Elm	Nykøbing Sjælland	3.8.58	1.8.75
Pedersen, Klaus Strunge	Skjern	24.8.58	1.8.75

SLÆGTSFORSKERNES BIBLIOTEK

Navn	Uddannelsessted	Født	Indtr.
(elever)			
Veise, Marianne Thulstrup	Nyborg	11.9.58	1.8.75
Nørgaard, Mona	Løgstør	16.9.58	1.8.75
Hansen, Jørn	Grindsted	17.10.58	1.8.75
Schlie, Annie Julskov	Kbhavn	17.10.58	1.8.75
Jørgensen, Mogens Thorborg	Vordingborg	7.11.58	1.8.75
Hansen, Birte Nørrelund	Fåborg	9.11.58	1.8.75
Jensen, Linda Irene	Skjern	26.2.59	1.8.75

SLÆGTSFORSKERNES BIBLIOTEK

II. Postbud- og landpostbudpersonalet samt teknisk personale i lønramme 5-14

(ekskl. tegnere)

(Færgepersonale se afd. III)

Ud for den enkelte tjenestemand er i parentes eller i særskilt kolonne anført lønramme.

For følgende personalegrupper er dog ikke foretaget særskilt angivelse af lønramme.

1. Kontorpakmestre, som er indplaceret i lønramme 7.
2. Overpostbude og overtelegrafbude der alle er indplaceret i lønramme 5.
3. Postbude og chauffører, som er indplaceret i lønramme 3 (bortset fra enkelte som i medfør af overgangsbestemmelserne i lov om tjenestemandslønninger er henført til lønramme 4).
4. Landpostbude, som er indplaceret i lønramme 3 (bortset fra enkelte som i medfør af overgangsbestemmelserne i lov om tjenestemandslønninger er henført til lønramme 4).

SLÆGTSFORSKERNES BIBLIOTEK

Generaldirektoratet.

	Født	Lønramme	I nuværende stilling	Overpostbud (I)	Kontorbetjent (kontorbud)	Overpostbud II	Postbud (telegrafbud)	Telegrafarbejder
postbudformand Hans Jakob Hansen	15.1.27	11	1.3.73[1]			.....	1.2.52[2]	
betjentformand Svend Erik Øllgaard Rasmussen	10.2.16	11	1.1.71[3]	.....	1.10.45		1.3.40	
arkivformand Jørgen Vilhelm Mathias Nicolaisen	13.9.14	11	1.4.61[4]	1.4.57	1.10.44	.....	1.10.38	
— Egon Alf Ejner Roda Andersen	1.4.15	11	1.5.63[5]	.....	1.4.48	1.4.46	1.4.39	
depotformand Niels Ejnar Hammerstrøm	9.9.16	11	1.9.68[6]	.....	1.4.48	1.4.46	1.10.40	
— Bent Victor Manfred Nicolaisen	8.12.24	11	1.9.68[7]	.....	1.8.52	.....	1.11.48	
mekaniker Wulf Zorde	23.9.18	10	1.4.63	1.7.56[8]	.....	1.11.53	1.10.48	
depotformand Erik John Ejner Hansen	13.5.27	10	1.5.67	.....	1.11.55	1.6.55	1.4.50	
overpakmester Leo Barslund Nielsen	16.3.38	8	1.9.64	.....	.....	.....	1.9.63[9]	
— Gert Jensen	12.8.45	8	1.6.69	.....	.....	.....	1.12.69[10]	
— Peter Christensen[11]	30.8.46	8	1.5.70	.....	.....	.....	1.12.67[12]	
— Bent Schmidt	7.8.40	8	1.4.73	.....	.....	.....	1.7.64[13]	
overkontorbetjent Georg Peter Anders Andersen	8.6.26	7	1.9.68	.....	1.12.55	.....	1.7.47	
— Bendt Carlsen	21.2.27	8	1.9.68	.....	1.9.57	.....	1.11.51	
— Thorkild Rasmussen	17.4.28	7	1.4.69	.....	1.4.63	.....	1.10.52	
— Ove Brüggebusch	8.11.32	7	1.9.71	.....	1.4.63	.....	1.6.54	
— Bent Eiler Nielsen	21.3.30	7	1.9.71	.....	1.11.65	.....	1.10.54	
— Jørgen Peder Ryborg	4.2.35	8	1.9.71	.....	1.4.63	.....	1.6.57	
— Richard Peter Martinus Jensen	13.8.36	7	1.9.73	.....	1.4.64	.....	1.12.58	
— Leif Ove Nielsen	30.8.39	7	1.8.75	.....	1.4.64	.....	1.12.61	
mekaniker Jørgen Werner Hansen	26.12.34	13	1.1.71	.....	.....	.....	.....	
— Bent Orla Jensen	13.12.42	10	1.12.69	.....	.....	.....	.....	
— Arne Slot Andreasen	23.5.50	8	1.4.75	.....	.....	.....	.....	
montør Kjeld Vengel Nielson	20.7.42	7	1.9.71	.....	.....	.....	.....	
kontorbetjent Willy Børge Jensen	24.6.23	5	.....	1.7.57	1.9.74	1.5.49	1.4.46	
— Bjarne Frants Sørensen	19.7.40	5	.....	.....	1.3.65	.....	1.11.62	
— Erik Jacobsen	23.3.36	5	.....	.....	1.11.65	.....	1.4.64	
— Leif Henry Kristensen	31.7.43	5	.....	.....	1.9.67	.....	1.12.65	
— Flemming Gilsager Christensen	18.2.37	5	.....	.....	1.6.73	.....	1.2.66	
— Knud Erik Nielsen	25.8.44	5	.....	.....	1.6.73	.....	1.3.67	
— Elo Jensen	10.12.42	5	.....	.....	1.9.71	.....	1.4.67	
— John Christensen	18.8.44	5	.....	.....	1.6.73	.....	1.2.68	
— Bent Tage Nielsen	14.12.40	5	.....	.....	1.9.71	.....	1.2.68	
— Frede Nielsen	2.1.45	5	.....	.....	1.9.71	.....	1.9.69	
— Hans Emil Munk	23.2.50	3	.....	.....	1.6.73	.....	1.4.71	
— Svend Ringling	28.6.52	3	.....	.....	1.9.74	.....	1.6.73	
— Niels Erik Strømmen	25.11.52	3	.....	.....	1.9.74	.....	1.11.73	
— Jan Christensen	16.3.53	3	.....	.....	1.12.74	.....	1.4.73	
— Torben Blom	9.11.53	3	.....	.....	1.12.74	.....	1.2.74	
— Gert Klingemann Jensen	7.11.53	3	.....	.....	1.7.75	.....	1.10.74	
postbud Jørgen Olsen	27.11.46	3	.....	.....	.....	.....	1.1.69	
— Ole Vagn Andresen	2.6.48	3	.....	.....	.....	.....	1.4.70	
— Ole Eriksen	23.1.49	3	.....	.....	.....	.....	1.9.74	
overchauffør Knud Tage Nielsen	2.11.29	5	1.8.66	.....	1.6.60[14]	.....	1.8.52	

[1]) overpakmester 1.11.54. [2]) fagpr. 47/54. [3]) depotformand 1.4.61. [4]) depotformand 1.11.59. [5]) depotformand 1.4.62. [6]) depotformand 1.8.63. [7]) depotformand 1.7.65. [8]) håndværker. [9]) fagpr. 47/64. [10]) fagpr. 43/68, afsluttende prøve 1975. [11]) til elevuddannelse [12]) fagpr. 48/69. [13]) fagpr. 10,1/72. [14]) chauffør.

SLÆGTSFORSKERNES BIBLIOTEK

	Født	Lønramme	I nuværende stilling	Overpostbud (I)	Kontorbetjent (kontorbud)	Overpostbud II	Postbud (telegrafbud)	Telegrafarbejder
Materieldepotet.								
depotformand Egon Krøyer	21.12.22	13	1.9.73[1]	.....		1.3.50	1.11.47	
— Lars Arndt	16.2.46	10	1.9.74	.....		.....	.....	1.5.70[2]
mekaniker Børge Thorkild Hansen (bopæl Vejle)	18.12.24	10	1.11.73	1.4.65[3]		1.10.57	1.12.48[4]	
montør Jørgen Kristian Nielsen	25.10.11	7	1.4.63	.....		1.4.53[5]	.....	1.11.48
— Egon Reinholdt Peter Hansen	13.5.31	7	1.1.68	.....		.....	.....	1.1.56
— Kurt Sindal Andersen	10.12.42	7	1.9.73	.....		.....	.....	1.2.69
— Flemming Boye Jørgensen	6.5.41	7	1.9.73	.....		.....	.....	1.2.71
— Arne Hansen	12.3.27	7	1.12.74	1.6.72[6]		.....	1.12.52	
overpostbud Heinrich Kejlow Burchhardt Hansen	28.11.09	5		1.4.64			1.11.50[7]	
— Tage Hans Edvard Christensen	23.11.29	5		1.4.64[8]			1.2.51[9]	
telegrafarbejder Jan Koch Christensen	26.8.43	5		.....			.....	1.3.73
— Poul Erik Saalby	24.11.40	5		1.1.74			1.2.64[10]	1.7.76
— Preben Voller Kristensen	19.12.42	5		.....			1.3.65[11]	1.7.76
— Carlo Rundstrøm	25.2.48	5		1.2.75			1.5.69	1.7.76

[1]) depotformand 1.4.61, overmontør 1.4.70. [2]) montør 1.6.73. [3]) kontorpakmester. [4]) u.f.nr. 1.12.50–30.11.51. [5]) montør II. [6]) chauffør 1.11.65, overchauffør 1.12.66. [7]) landpostbud 1.10.36, overpostbud II 1.5.53–31.1.55. [8]) kontorpakmester 1.4.65–31.12.72 [9]) overpostbud II 1.9.54–31.1.57. [10]) chauffør 1.1.69, overchauffør 1.9.71. [11]) chauffør 1.1.70, overchauffør 1.9.73, montør 1.3.74.

SLÆGTSFORSKERNES BIBLIOTEK

Overpostmesterens kontor.

	Født	Lønramme	Postvagtmester i 15. lkl.	Postbudformand	Pakmesterformand	Overpakmester	Kontorbetjent (kontorbud)	Postbud (telegrafbud)
postvagtmester Erik Nielsen Jacobsen	7.11.19	18	1.4.69[1]	1.10.54	1.7.49	1.7.46	.....	1.12.43[2]
depotformand Emil Christian Hein	6.1.15	10	.....	.....	1.10.64[3]	.....	1.7.45	1.2.39
overkontorbetjent Poul Erik Staunsbrink	21.6.23	7	.....	.....	1.4.66[4]	.....	1.10.64	1.4.46[5]
montør Erling Quist Pedersen	4.3.39	7	.....	.....	.....	1.8.75[6]	1.10.68	1.8.63
kontorbetjent Kaj Egon Feldborg Laursen	9.4.30	5	.....	.....	.....	.....	1.9.75	1.5.74

[1]) postvagtmester 1.12.62. [2]) fagprøve 49/46. [3]) depotformand. [4]) kontorpakmester, overkontorbetjent. [5]) ude af post- og telegrafv. 1.5.50–31.5.52, overpostbud 1.4.64. [6]) montør.

Postgirokontoret.

	Født	Lønramme	I nuværende stilling	Kontorpakmester	Arkivformand	Overpostbud (I)	Overpostbud II (postpakmester)	Postbud (telegrafbud)
postvagtmester Erland Frederik Steen	18.11.13	14	1.4.63	.....	1.7.58	1.2.52	1.4.49	1.2.40
postbudformand Bent Juel Kiebe	19.9.37	11	1.9.71[1]	.....	1.9.63[2]	.....	.....	1.9.62[3]
overpakmester Ole Finn Christiansen	26.10.46	8	1.11.72	.....	.....	.....	.....	1.4.68[4]
— Carl Erik Nørrelund[5]	3.2.41	8	1.3.73	.....	.....	.....	.....	1.1.72[6]
arkivformand Ole Pedersen	16.11.22	10	1.10.72	1.4.61	.....	1.9.56	1.2.52	1.4.46
kontorpakmester Svend Mølholm Larsen	12.4.21	8	.....	1.4.65	.....	.....	1.4.54	1.2.48
— Jørgen Friedrich Sandholdt	11.8.28	7	.....	1.6.67	.....	1.3.67		1.10.52
— Harry Pedersen	15.6.25	7	.....	1.9.68	.....	1.4.64		1.11.53[7]
— Leo Johannes Bertelsen	24.12.28	7	.....	1.9.68	.....	1.11.66		1.11.52
— Børge Bøtker Larsen	11.2.31	7	.....	1.4.69	.....	1.4.68		1.12.54
— Peter Hansen	26.1.44	7	.....	1.3.71	.....	1.7.69	1.5.66	
— Ejvind Helmer Sørensen	25.6.34	7	.....	1.9.73	.....	1.1.71		1.11.57
arkivformand Karl Vilhelm Olesen	5.11.24	8	.....	.....	1.4.63	.....	1.4.56	1.3.50
— Niels Søren Povelsen	6.7.23	8	.....	.....	1.4.65	.....	1.9.56	1.2.51
— Leif Vincent Haahr	12.10.30	8	.....	.....	1.4.66	.....	1.1.58	1.11.51
— Erlund Brunsgaard	3.9.32	7	.....	.....	1.3.73	1.1.71		1.4.57
postbud Jens Peter Hansen	18.2.20	3	.....	.....	.....	.....		1.5.51[8]
overpostbud Knud Erik Vad	6.8.30	5	.....	.....	.....	1.4.68		1.12.53[9]
— Poul Madsen	18.2.34	5	.....	.....	.....	1.5.74		1.6.56[10]
— Poul Erik Søgaard	14.9.34	5	.....	.....	.....	1.1.71		1.9.59
— Preben Corvenius Mortensen	18.11.40	5	.....	.....	.....	1.1.71		1.3.62
— Jørgen Preben Rasmussen	13.10.39	5	.....	.....	.....	1.1.71		1.12.63
postbud Jens-Carl Juul Berg	28.2.32	3	.....	.....	.....	.....		1.4.64
overpostbud Arne Brolund	21.7.39	5	.....	.....	.....	1.1.71		1.7.65
postbud Ib Henry Christian Frederiksen	31.12.44	3	.....	.....	.....	.....		1.3.67
— Palle Petersen	24.10.37	3	.....	.....	.....	.....		1.2.66
— John Teddy Arvin	28.10.40	3	.....	.....	.....	.....		1.2.66
— John Neergaard Sjerlov	5.7.41	3	.....	.....	.....	.....		1.3.68
— Knud Nielsen	12.5.46	3	.....	.....	.....	.....		1.3.68
— Peter John Samson	5.4.45	3	.....	.....	.....	.....		1.3.69
— Søren Frørup	19.3.47	3	.....	.....	.....	.....		1.1.73
— Dan Emil Janning	24.10.51	3	.....	.....	.....	.....		1.2.74

[1]) i specialtjeneste 1.9.71–30.6.74. [2]) overpakmester. [3]) fagpr. 46/63. [4]) fagpr. 42/71. [5]) til elevuddannelse. [6]) fagpr. 10,3/72. [7]) landpostbud 1.6.50. [8]) overpostbud 1.4.57–31.10.75. [9]) u.f.nr. 1.5.–31.10.57. [10]) kontorpakmester 1.9.68.

SLÆGTSFORSKERNES BIBLIOTEK

Jernbanepostkontorerne.

Tjenestemænd	Tjenestested kontor	Tjenestested bopæl	Født	I nuværende stilling	Lønramme	Postbudformand	Pakmesterformand	Overpakmester	Postbud	Fagprøve
Postvagtmestre.										
Knud Otto Andersen	1	Kbhavn	18.6.14	1.4.62	17			1.9.45	1.3.45[1]	41/44
Hans Emanuel Dyhr Jacobsen, R.	2	Fredericia	5.11.12	1.11.62	18	.....	1.4.56	1.11.40	1.12.36	44/38
Carl August Palle Nielsen	1	Kbhavn	30.5.16	1.1.64	18	.....	.....	1.4.47	1.9.44[2]	43/45
Kristian Hebsgaard Thusgaard	1	Kbhavn	23.8.11	1.4.64	14	.....	.....	1.9.43	1.11.35	43/42
Erik Nielsen	2	Fredericia	30.8.21	1.4.65	18	1.9.63	.....	1.10.48	1.9.45	47/47
Sigurd Rasmussen	2	Fredericia	16.6.14	1.7.65	17	.....	.....	1.2.45	1.4.42[3]	48/43
Marius Viggo Rane	1	Kbhavn	4.11.10	1.9.71	14	1.4.65	1.2.56	1.4.40	1.12.34	38/37
Niels Sig Sørensen	2	Fredericia	7.9.10	1.9.71	14	1.4.65	1.2.56	1.11.40	1.6.35	38/39
Tormod Erling Hemmingsen	1	Kbhavn	25.11.10	1.9.71	14	1.4.65	1.4.56	1.4.40	1.7.37[4]	44/38
Peter Saager	2	Fredericia	24.9.12	1.9.71	14	1.4.65	1.1.57	1.9.42	1.1.37	47/40
Leo Stein	2	Fredericia	4.10.11	1.9.71	14	1.4.65	1.7.57	1.3.43	1.1.36	36/39
Karl Jørgensen	2	Fredericia	11.7.08	1.9.71	14	1.4.66	1.11.56	1.11.41	1.4.34	35/37
Svend Ejnar Larsen	1	Kbhavn	22.10.13	1.9.71	14	1.4.66	1.6.57	1.3.42	1.11.37	47/40
Ejner Peter Andersen	1	Kbhavn	31.3.14	1.9.71	14	1.4.66	1.10.57	1.3.42	1.4.38	38/40
Poul Frost Tjørnehøj	2	Fredericia	18.7.13	1.9.71	14	1.4.66	1.12.57	1.9.43	1.8.37	47/40
Ejvind Harald Rasmus Ulslev Pedersen	1	Kbhavn	17.11 14	1.9.71	14	1.4.66	1.6.58	1.11.42	1.12.38	41/40
Harald Møller-Nielsen	1	Kbhavn	12.1.10	1.9.71	14	1.4.66	1.7.58	1.11.42	1.2.41[5]	40/39
Gunnar Hiul Andersen	1	Kbhavn	10.10.13	1.9.71	14	1.4.66	.....	1.3.43	1.11.37	42/42
Børge Kristian Jakobsen	1	Kbhavn	1.2.15	1.9.71	14	1.4.66	.....	1.3.43	1.2.39	47/40
Orla Challet	1	Kbhavn	30.5.11	1.9.71	14	1.4.66	.....	1.3.43	1.2.40	37/41
Herbert Starinsky von der Recke Beckmann	1	Kbhavn	20.10.13	1.9.71	14	1.4.66	.....	1.3.43	1.2.40	40/42
Svend Anders Kristian Hansen	1	Kbhavn	22.10.15	1.9.71	18	1.6.69	.....	1.9.45	1.11.39	41/45
Poul Stilbjerg Nielsen	1	Kbhavn	25.1.26	1.9.71	14	.....	.....	1.10.52	1.12.49	43/52
Knud Victor Christensen	2	Fredericia	28.8.13	1.4.72	14	1.4.66	1.1.58	1.5.44	1.9.37	42/39
Børge Julius Hansen	2	Fredericia	23.8.14	1.9.72	14	1.10.68	.....	1.1.45	1.3.39	41/42
Thorkild Hans Pedersen	2	Fredericia	2.11.13	1.7.73	14	1.6.69	.....	1.9.45	1.9.42[6]	41/44
Axel Andersen	2	Fredericia	22.12.15	1.9.73	14	1.4.69	.....	1.2.45	1.7.42[7]	50/43
Eskild Christian Torp	2	Fredericia	19.2.13	1.9.73	14	1.6.69	1.2.57	1.2.43	1.3.37	48/38
Niels Kristian Hjortholm	1	Kbhavn	7.11.10	1.1.74	14	1.4.66	.....	1.6.43	1.1.38[8]	52/42
Julius Madsen	2	Fredericia	12.4.11	1.1.74	14	1.6.69	.....	1.10.45	1.9.43[9]	41/70
Axel Harald Jensen	2	Fredericia	22.10.15	1.2.74	14	1.6.69	.....	1.11.45	1.11.39	37/43
Poul Viggo Leonhard Jensen	1	Kbhavn	20.7.28	1.2.74	14	.....	.....	1.10.56	1.8.49	47/52
Jens Vollesen Clausen	1	Kbhavn	1.2.20	1.3.74	14	.....	.....	1.10.56	1.11.51	42/52
Kaj Gustav Anders Sølberg	1	Kbhavn	15.9.14	1.4.74	14	1.3.67	.....	1.8.43	1.10.38	41/42
Holger Bjørn-Lindgreen	2	Fredericia	8.1.17	1.11.74	14	1.6.69	.....	1.7.46	1.2.41	50/44
Egon Villy Nielsen	1	Nyborg	5.4.14	1.8.75	14	1.9.72	1.2.58	1.1.44	1.3.39	39/46
Jens Madsen	2	Fredericia	20.8.15	1.10.75	14	1.10.70	.....	1.7.46	1.8.41	43/46
Hans Pedersen Mørk	2	Fredericia	8.11.15	1.5.76	14	1.9.71	.....	1.7.46	1.7.41[10]	44/44

[1]) landpostbud 1.12.38. [2]) landpostbud 1.12.42. [3]) landpostbud 1.11.38. [4]) landpostbud 1.6.36. [5]) landpostbud 1.8.37. [6]) landpostbud 1.10.38. [7]) landpostbud 1.1.40. [8]) landpostbud 1.7.36. [9]) landpostbud 1.5.35. [10]) landpostbud.

SLÆGTSFORSKERNES BIBLIOTEK

	Tjenestemænd	Tjenestested kontor	Tjenestested bopæl	Født	Postbureau-formand (postbud-formand)	Lønramme	Pakmester-formand	Overpakmester	Postbud	Fagprøve
	Postbureauformænd.									
22.	Harry Gerner Reilev	2	Fredericia	7.7.12	1.4.65	11	1.4.57	1.11.42	1.12.39[1]	40/40
42.	Ernst Emil Dortheus Jacobsen	2	Fredericia	14.4.12	1.4.66	11	1.12.57	1.3.44	1.2.37	44/40
52.	Henry William Herluf Kaarsbøl	1	Kbhavn	3.6.11	1.4.66	11	.....	1.7.43	1.10.37	40/40
54.	Kurt Tage Hansen	1	Kbhavn	4.9.14	1.7.68	11	.....	1.8.43	1.2.40	46/42
57.	Jens Aage Rasmussen	1	Kbhavn	19.9.14	1.12.68	11	.....	1.10.44	1.10.38	48/41
59.	Jens Carstensen	2	Århus	12.8.13	1.6.69	11	1.3.56	1.5.41	1.9.37	52/40
61.	Ejnar Hansen Ekstrand	1	Kbhavn	18.10.14	1.6.69	11	.....	1.10.44	1.7.39	49/42
62.	Vagn Kjærsgaard	1	Kbhavn	2.9.16	1.6.69	11	.....	1.10.44	1.10.40	46/43
63.	Svend Kroos	1	Kbhavn	18.10.16	1.6.69	11	.....	1.10.44	1.11.40	42/44
65.	Georg Terkild Grønbæk Nielsen	1	Kbhavn	14.2.14	1.6.69	11		1.10.44	1.5.43[2]	36/42
70.	Svend Verner Jensen	2	Fredericia	24.2.13	1.6.69	11		1.11.45	1.3.43[3]	46/42
75.	Oscar Herman Johan Ebbesen	2	Fredericia	16.10.17	1.1.71	11		1.7.46	1.11.41	47/45
76.	Holger Vilhelm Johannes Petersen	1	Kbhavn	18.2.17	1.4.71	11		1.9.45	1.3.41	46/44
77.	Tage Frøslev Frandsen	1	Kbhavn	12.5.17	1.4.71	11		1.9.45	1.3.42[4]	44/44
79.	Gunner Øskov Knudsen	1	Kbhavn	1.8.15	1.6.71	11		1.9.45	1.4.42[5]	42/44
82.	Hans Heinrich Hansen	1	Kbhavn	7.9.13	1.9.71	11		1.9.45	1.6.45[6]	35/44
83.	Ejvind Rasmussen	1	Kbhavn	15.9.16	1.9.71	11		1.7.46	1.10.40	48/45
84.	Jørgen Christian Nielsen	1	Kbhavn	22.12.15	1.9.71	11		1.7.46	1.6.42[7]	43/46
85.	Niels Gunnar Johannes Rambech Andersen	1	Kbhavn	9.10.18	1.9.71	11		1.7.46	1.11.42	49/46
86.	Torkild Helge Nielsen	1	Kbhavn	5.1.19	1.9.71	11		1.7.46	1.2.43	54/46
87.	Harry Grandt Jensen	1	Kbhavn	10.3.19	1.9.71	11		1.7.46	1.4.43	51/46
88.	Johannes Gothard Larsen	1	Kbhavn	9.11.17	1.9.71	11		1.7.46	1.6.43[8]	43/46
89.	Ejnar Lund	1	Kbhavn	24.1.19	1.9.71	11		1.7.46	1.8.43	45/46
90.	Henry Andersen	2	Fredericia	3.10.17	1.9.71	11		1.7.46	1.10.43[8]	45/45
92.	Jens Peter Lindstrøm Svendsen	1	Kbhavn	26.6.17	1.9.71	11		1.7.46	1.7.44[9]	43/44
93.	Knud-Erik Svendsen	1	Kbhavn	30.11.20	1.9.71	11		1.7.46	1.12.44	42/46
94.	Villy Max Johannes Fischer	2	Fredericia	24.3.16	1.9.71	11		1.7.46	1.7.45[10]	43/44
95.	Christian Herluf Hansen	2	Fredericia	9.8.15	1.9.71	11		1.7.46[11]	.....	36/45
96.	Kennert Villy Andersen	2	Fredericia	6.5.17	1.9.71	11		1.7.46[12]	.....	45/45
99.	Vagner Dahl Christensen	2	Fredericia	10.12.19	1.9.71	11		1.2.47	1.1.44	45/46
100.	Niels Herluf Bjardal	2	Fredericia	28.6.19	1.9.71	11		1.2.47	1.5.44	44/46
101.	Halvor Tøttrup Jensen	2	Fredericia	22.9.19	1.9.71	11		1.4.47	1.3.45[13]	40/46
102.	Wilhelm Bahnsen	2	Fredericia	8.11.16	1.9.71	11		1.9.47[14]	.....	38/47
103.	Knud Hagbart Jensen	1	Kbhavn	8.2.19	1.10.71	11		1.2.47	1.2.45	41/46
104.	Viggo Jensen	2	Fredericia	2.2.20	1.11.71	11		1.2.47	1.2.45[15]	38/46
105.	Erik Ejvind Hovgaard Christiansen	1	Kbhavn	30.11.20	1.3.72	11	.....	1.2.47	1.12.44	52/43
106.	Holger Nielsen	2	Fredericia	11.2.18	1.6.72	11	.....	1.2.47	1.9.46[16]	44/46
107.	Egon Villy Nielsen	1	Nyborg	5.4.14	1.9.72	11	1.2.58	1.1.44	1.3.39	39/46
108.	Egon Gotfred Nielsen	1	Kbhavn	11.9.21	1.9.72	11	.....	1.2.47	1.10.45	48/46
109.	Walter Jensen	2	Fredericia	4.4.20	1.11.72	11	.....	1.4.47	1.5.44	40/46
110.	Anton Iver Damgaard	1	Kbhavn	27.11.16	1.12.72	11	.....	1.2.47[8]	.....	39/45
111.	Richard Einar Vittus Jørgensen	1	Odense	13.8.13	1.9.73	11	.....	1.8.43	1.9.37	44/38

[1]) landpostbud 1.10.38. [2]) landpostbud 1.2.39. [3]) landpostbud 1.4.37. [4]) landpostbud 1.6.41. [5]) landpostbud 1.8.40. [6]) landpostbud 1.10.37. [7]) landpostbud 1.12.40. [8]) landpostbud 1.12.41. [9]) landpostbud 1.7.41. [10]) landpostbud 1.2.41. [11]) landpostbud 1.10.39. [12]) landpostbud 1.6.41. [13]) landpostbud 1.10.43. [14]) landpostbud 1.12.40. [15]) landpostbud 1.3.44. [16]) landpostbud 1.1.45.

SLÆGTSFORSKERNES BIBLIOTEK

	Tjenestemænd	Tjenestested kontor	Tjenestested bopæl	Født	Postbureauformand (postbudformand)	Lønramme	Pakmesterformand	Overpakmester	Postbud	Fagprøve
(postbureauformænd)										
112.	Peter Østergaard Nielsen	1	Kbhavn	28.6.16	1.9.73	11	.....	1.2.47[1]	.....	46/46
113.	Aage Jakobsen	1	Kbhavn	14.10.19	1.9.73	11	.....	1.4.47	1.11.43	35/46
114.	Willy Herluf Jørgensen Krogh	2	Fredericia	16.8.18	1.9.73	11	.....	1.4.47	1.8.44[2]	36/46
115.	Henrik Sørensen	2	Fredericia	4.1.19	1.9.73	11	.....	1.9.47	1.2.43	47/46
116.	Axel Brøgger Jensen	2	Fredericia	4.12.19	1.9.73	11	.....	1.9.47	1.2.45[3]	47/46
117.	Preben Jørgensen	1	Kbhavn	22.3.22	1.9.73	11	.....	1.9.47	1.4.46	53/47
118.	Harry Stenstrup Jensen	1	Kbhavn	27.4.22	1.9.73	11	.....	1.9.47	1.4.46	44/47
119.	Svend Kaj Nielsen	1	Kbhavn	26.8.22	1.9.73	11	.....	1.9.47	1.4.46	40/47
120.	Karl Gustav Brandt Rasmussen	2	Fredericia	28.3.18	1.9.73	11	.....	1.9.47	1.3.47[4]	40/46
121.	Benny Sørensen	2	Fredericia	28.9.16	1.9.73	11	.....	1.2.48[5]	1.4.43[6]	48/47
122.	Robert Sørensen	2	Fredericia	2.9.21	1.9.73	11	.....	1.2.48	1.10.45	46/47
123.	Jens Nielsen	2	Fredericia	20.7.18	1.9.73	11	.....	1.2.48	1.4.46[7]	46/46
124.	Aage Søndergaard Lindskrog	2	Fredericia	30.12.19	1.9.73	11	.....	1.2.48[8]	.....	41/46
125.	Niels Peter Jensen	2	Fredericia	17.10.22	1.9.73	11	.....	1.3.48	1.4.46	41/47
126.	Harry Eli Bagi Nørgaard	2	Fredericia	1.5.21	1.9.73	11	.....	1.10.48	1.5.45	40/47
128.	Ernst Andersen	1	Kbhavn	12.3.19	1.9.73	11	.....	1.10.48[9]	.....	41/47
129.	Ernst Villy Hansson	1	Kbhavn	2.3.20	1.9.73	11	.....	1.10.48	1.6.48[10]	41/47
130.	Svend Aage Grønbæk Nielsen	1	Kbhavn	8.11.20	1.9.73	11	.....	1.10.48	1.8.48[11]	39/47
131.	Jørgen Helmuth Hansen	2	Fredericia	2.1.23	1.9.73	11	.....	1.2.49	1.4.46	47/47
132.	Harald Jørgensen	2	Fredericia	15.1.20	1.9.72	11	.....	1.4.49	1.2.44	44/48
133.	Hans Laurids Hjelmbjerg	1	Kbhavn	23.2.25	1.9.73	11	.....	1.4.49	1.4.46	42/49
134.	Carl Niels Meyer	1	Kbhavn	9.10.25	1.9.73	11	.....	1.4.49	1.9.46	46/49
135.	Jørgen Skyum	1	Kbhavn	11.10.25	1.9.73	11	.....	1.9.49	1.11.46	44/49
136.	Peder Gunnar Nielsen	1	Kbhavn	4.4.20	1.9.73	11	.....	1.9.49[12]	.....	39/47
137.	Gunnar Hansen	2	Fredericia	18.11.21	1.9.73	11	.....	1.10.49	1.9.46	45/47
138.	Aksel Vindelev Hansen	2	Fredericia	17.1.21	1.9.73	11	.....	1.11.49	1.2.45	39/48
139.	Knud Erik Bengtson	2	Fredericia	9.5.24	1.9.73	11	.....	1.2.50	1.7.47	49/49
140.	Nissen Peter Lassen	2	Fredericia	1.3.18	1.9.73	11	.....	1.2.50	1.7.48[13]	39/47
141.	Anton Iversen	1	Kbhavn	14.12.21	1.9.73	11	.....	1.5.50	1.5.46	45/49
142.	Karl Otto Nikander Frandsen	2	Fredericia	21.12.21	1.9.73	11	.....	1.5.50	1.11.46	42/47
143.	Helge Aage Holger Jensen	1	Kbhavn	27.4.26	1.9.73	11	.....	1.9.50[14]	1.5.47	42/50
144.	Vagn Ganzhorn Andreasen	2	Fredericia	17.10.19	1.11.73	11	.....	1.5.50	1.4.48[15]	36/48
145.	Frits Karmark Nielsen	2	Fredericia	3.2.23	1.11.73	11	.....	1.6.50	1.6.47	41/49
146.	Gorm Volmer Lund Nielsen	1	Kbhavn	7.10.23	1.12.73	11	.....	1.9.50	1.4.46[16]	40/50
147.	Peter Lund Pedersen	2	Fredericia	4.2.22	1.2.74	11	.....	1.6.50	1.3.50[17]	46/47
148.	Leif Magleø Mahouny	1	Kbhavn	8.7.21	1.2.74	11	.....	1.12.50	1.8.45[16]	52/49
150.	Ejnar Tolstrup	2	Skanderborg	14.1.20	1.3.74	11	.....	1.2.48	1.5.46[18]	47/47
151.	Harly Leif Arne Vognsen	2	Fredericia	12.10.24	1.3.74	11	.....	1.7.50	1.4.46	49/49
152.	Kai Viggo Sørensen	2	Fredericia	18.10.23	1.4.74	11	.....	1.2.51	1.7.46	41/49
153.	Villy Søgaard Petersen	1	Kbhavn	11.10.24	1.4.74	11	.....	1.6.51	1.4.50	38/51
154.	Søren Søgaard Stampe	2	Fredericia	9.5.24	1.11.74	11	.....	1.4.51	1.12.46	39/50
155.	Aksel Hansen Bramsen	2	Fredericia	9.2.26	1.12.74	11	.....	1.6.51	1.3.47	46/50
156.	Johannes Dalsgaard	1	Kbhavn	4.3.23	1.12.74	11	.....	1.10.52	1.9.49	40/51
157.	Aksel Carl Sørup	2	Langå	18.3.15	1.2.75	11	1.4.56	1.2.45	1.4.39[16]	43/42
158.	Aksel Henry Nielsen	1	Kbhavn	13.7.29	1.3.75	11	.....	1.4.54	1.8.50	41/50
158a.	Egon Alphons Degert Nielsen	2	Tønder	22.8.19	1.4.75	11	.....	1.2.48	1.6.46[19]	45/46
159.	Aage Lund Larsen	2	Struer	26.1.21	1.4.75	11	.....	1.5.50	1.9.47[20]	46/48
160.	Tage Folmer Lassen	2	Fredericia	20.7.23	1.4.75	11	.....	1.6.51	1.3.47	42/49
161.	Niels Koch Nielsen	2	Fredericia	28.7.24	1.4.75	11	.....	1.6.51	1.11.50[21]	38/50

[1]) landpostbud 1.1.42. [2]) landpostbud 1.12.42. [3]) landpostbud 1.7.44. [4]) landpostbud 1.10.44. [5]) overpostbud II 1.4.46. [6]) landpostbud 1.10.40. [7]) landpostbud 1.8.42. [8]) landpostbud 1.8.44. [9]) landpostbud 1.1.44. [10]) landpostbud 1.4.45. [11]) landpostbud 1.7.45. [12]) landpostbud 1.8.46. [13]) landpostbud 1.3.42. [14]) overpostbud II 1.5.48. [15]) landpostbud 1.11.43. [16]) landpostbud. [17]) landpostbud 1.3.46. [18]) landpostbud 1.1.45. [19]) landpostbud 1.5.44. [20]) landpostbud 1.2.45. [21]) landpostbud 1.2.47.

SLÆGTSFORSKERNES BIBLIOTEK

	Tjenestemænd	Tjenestested kontor	Tjenestested bopæl	Født	Postbureau-formand (postoud-formand)	Lønramme	Pakmester-formand	Overpakmester	Postbud	Fagprøve
(postbureauformænd)										
162.	Aage Jensen	2	Fredericia	13.11.24	1.4.75	11		1.6.52	1.12.47	44/50
163.	Sigurd Pedersen	2	Fredericia	14.8.24	1.4.75	11		1.4.54	1.5.48	47/49
164.	Andreas Christian Høeg	2	Fredericia	24.10.21	1.4.75	11		1.4.54	1.11.48[1]	36/48
165.	Karlo Klausen	1	Kbhavn	21.3.21	1.4.75	11		1.4.54	1.4.51	43/52
166.	Anders Johannes Pedersen	1	Kbhavn	4.6.25	1.4.75	11		1.7.54	1.10.51	40/53
167.	Hardy Preben Nielsen	1	Kbhavn	12.10.26	1.4.75	11		1.8.54	1.1.52	44/53
168.	Karl Marinus Nielsen	1	Kbhavn	28.11.20	1.4.75	11		1.9.55	1.8.52	42/53
169.	Niels Plaugborg Christensen	2	Fredericia	22.12.22	1.8.75	11		1.4.54	1.8.48	44/50
170.	Vagn Aage Kjær	2	Fredericia	22.11.24	1.8.75	11		1.4.54	1.11.48	47/51
171.	Edvard Glerup Nielsen	2	Fredericia	1.11.19	1.8.75	11		1.10.54	1.3.49	46/50
172.	Marinus Bredgaard	1	Kbhavn	28.6.28	1.8.75	11		1.9.55	1.11.52	46/54
173.	Carl Johan Andersen	1	Kbhavn	3.11.26	1.8.75	11		1.4.56	1.8.51	51/52
174.	Niels Henry Mørk Andersen	2	Fredericia	20.11.23	1.12.75	11		1.12.53[2]	1.3.48[3]	46/49
174a.	Andreas Frederik Hjort	2	Fredericia	17.3.27	1.4.76	11		1.2.55	1.7.49	50/52
174b.	Eigil Pedersen	1	Kbhavn	30.5.36	1.4.76	11		1.12.61	1.7.59	42/61
175.	Carl Emil Porsborg Christensen	2	Ålborg	28.9.18	1.5.76	11		1.7.46	1.10.42	54/45
176.	Svend Aage Larsen	2	Fredericia	16.5.26	1.7.76	11		1.9.55	1.4.54[4]	36/53
177.	Hans Christian Havshøj	2	Fredericia	14.3.27	1.7.76	11		1.9.53[5]	1.4.48	39/52
178.	Ove Julius Jespersen	2	Fredericia	1.7.25	1.9.76	11		1.10.56	1.4.49	41/52

[1]) landpostbud 1.11.45. [2]) u.f.nr. 1.1.–31.12.63. [3]) landpostbud 1.1.47. [4]) landpostbud 1.9.51. [5]) postbud 1.9.54–31.10.56

	Tjenestemænd	Tjenestested kontor	Tjenestested bopæl	Født	Pakmester-formand	Lønramme	Overpakmester	Postbud	Landpostbud	Fagprøve
	Pakmesterformænd.									
158.	Poul Emil Schultz	2	Ålborg	25.3.14	1.11.54	10	1.10.43	1.4.38		45/41
164.	Kai Arne Hartvig Hansen Barchager	1	Holbæk	1.7.12	1.4.55	10	1.7.43	1.9.36	.....	37/42
165.	Hans Christian Jensen	1	Kbhavn	11.7.08	1.6.55	10	1.1.38	1.9.35	1.8.30	44/35
180.	Carl Aage Christensen	2	Århus	28.8.12	1.7.56	10	1.2.43	1.9.36	.....	50/39
186.	Kaj Aage Nilsson	1	Kbhavn	3.3.13	1.2.57	10	1.5.41	1.4.37	.....	43/38
204.	Helge Vang Rambeck Andersen	1	Kbhavn	17.9.14	1.5.58	10	1.11.42	1.10.38		41/40

SLÆGTSFORSKERNES BIBLIOTEK

	Tjenestemænd	Tjenestested kontor	Tjenestested bopæl	Født	Overpakmester	Lønramme	Postbud	Landpostbud	Fagprøve
	Overpakmestre.								
77.	Hans Erik Hansen	1	Kbhavn	24.3.15	1.8.43	10	1.4.39	.....	37/42
101.	Knud Smith	1	Kbhavn	21.5.17	1.10.44	10	1.6.41	.....	42/44
125.	Armand Christensen	2	Århus	12.11.14	1.11.45	10	1.6.39	.....	42/43
127.	Harald Lauritz Nicolai Kock	2	Sønderborg	29.6.16	1.11.45	10	1.7.40	.....	48/43
134.	Svend Aage Rosenkrands Hansen	1	Kbhavn	12.5.16	1.7.46	10	1.2.42	.....	44/45
136.	Gunnar Albin Hansen	1	Kbhavn	11.2.18	1.7.46	10	1.3.42	.....	46/46
136a.	Niels Erik Nikander Frandsen	2	Århus	20.2.18	1.7.46	10	1.3.42	.....	44/45
139.	Henry Nørgaard	2	Fredericia	15.7.15	1.7.46	10	1.9.42	.....	40/45
143.	Svend Aage Jordy Bærentzen	1	Kbhavn	21.11.18	1.7.46	10	1.12.42	.....	45/46
164.	Svend Olsen	1	Odense	29.5.17	1.2.47	10	1.6.41	.....	47/46
167a.	Edvard Hovgesen	2	Langå	18.4.16	1.2.47	10	1.8.44	1.5.40	45/46
175.	Christian Hansen	2	Struer	3.11.10	1.2.47	10	1.4.46	1.11.38[1]	36/43
176.	Hans Aage Jensen	1	Nyborg	6.6.12	1.2.47	10	1.8.46	1.3.39	36/41
180a.	Erik Peter Rasmussen	1	Slagelse	9.12.17	1.3.47	10	1.2.45	1.1.42	48/45
187.	Arne Møller Henriksen	2	Ålborg	1.1.19	1.9.47	10	1.12.43	.....	51/47
187a.	Svend Egon Emil Jensen	2	Århus	18.2.20	1.9.47	10	1.3.44	.....	43/46
188.	Harry Erling Andersen	2	Ålborg	11.3.20	1.9.47	10	1.4.44	.....	47/46
188a.	Viggo Mølgaard Pedersen	2	Århus	21.6.20	1.9.47	10	1.7.44	.....	43/46
190.	Gotfred Johnsen	2	Fredericia	8.7.15	1.9.47	8	1.2.45	1.5.41	38/44
196.	Peter Lyngsig	2	Ålborg	23.12.19	1.9.47	10	1.9.46	1.1.44	40/46
197.	Gunnar Rask Fogde	2	Langå	17.5.15	1.9.47	10	1.10.46	1.6.43	36/45
202.	Egon Fobian Olsen	1	Slagelse	29.10.18	1.2.48	10	1.11.42	.....	47/47
203a.	Anders Peter Holm	2	Ålborg	3.2.20	1.2.48	10	1.4.45	.....	40/47
206.	Jens Peter Næsby Andersen	2	Ålborg	6.9.15	1.2.48	10	1.4.46	1.2.40	39/45
208.	Anders Jakob Andersen Molberg	2	Århus	14.4.22	1.2.48	10	1.4.46	.....	47/47
208a.	Arne Pauli Kaj Andersen	2	Ålborg	13.2.23	1.2.48	10	1.4.46	.....	47/47
214.	Andreas Andresen	2	Skanderborg	22.3.18	1.10.48	10	1.6.42[2]	.....	41/47
219a.	Jørn Sylvest Larsen	1	Kbhavn	30.10.23	1.10.48	10	1.4.46	.....	42/47
226.	Poul Thygesen	1	Kbhavn	15.8.20	1.4.49[3]	10	1.9.44[4]	.....	45/48
227a.	Knud Erik Damsgaard	1	Odense	14.12.20	1.4.49	10	1.1.45	.....	45/48
229.	Egon Hansen	2	Århus	21.7.23	1.4.49	10	1.5.46	.....	41/48
231.	Valdemar Jacobsen	2	Skanderborg	17.3.22	1.5 49	10	1.4.46	.....	48/47
236a.	Jacob Jensen	2	Århus	22.11.17	1.11.49	10	1.3.48	1.12.41	40/47
239a.	Henning Kilde Christensen	2	Ålborg	17.4.23	1.5.50	10	1.4.46	.....	41/47
247.	Henry Agerbo Henriksen	2	Struer	2.5.20	1.3.51	10	1.6.48	1.12.44	38/49
247b.	Arno Christian Larsen	2	Ålborg	11.1.23	1.5.51	10	1.1.48	.....	43/50
248.	Erik Vestergaard	2	Fredericia	11.1.25	1.6.51	10	1.11.46	.....	46/50
251.	Harald Jørgensen Holck	1	Nyborg	17.2.23	1.12.51	10	1.5.47	1.11.46	39/47
252a.	Ove Kristian Rotbøl	2	Struer	21.5.21	1.7.52	10	1.2.47	1.6.45	37/49
252b.	Børge Vagner Christiansen	2	Ålborg	14.6.23	1.7.52	10	1.1.48	.....	41/51
252c.	Børge Ballvin Jensen	1	Kbhavn	11.10.25	1.10.52	10	1.3.49	.....	43/52
253.	Harald Andersen	2	Fredericia	7.12.21	1.5.53	8	1.12.46	.....	38/48
256.	Peder Jørgen Andersen	2	Langå	24.4.25	1.4.54	10	1.4.48	1.5.46	38/50
261f.	Buje Andy Andersen-Bach	2	Ålborg	12.4.27	1.8.54	10	1.5.48	.....	42/52
264.	Aage Willadsen	2	Struer	19.9.22	1.11.54	10	1.12.46	.....	41/50
264a.	Hans Jensen	1	Kbhavn	1.4.27	1.11.54	10	1.2.52	.....	37/53
266.	Ole Christian Gammelgaard	2	Ålborg	5.5.23	1.9.55	10	1.6.49	1.11.48	40/50
267.	Mads Sigurd Linneberg	2	Struer	19.6.25	1.10.55	10	1.8.48	.....	40/51
268.	Jeppe Harald Jepsen	2	Fredericia	30.1.26	1.10.55	10	1.8.49	.....	44/52
269a.	Jens Preben Moelsby	1	Kbhavn	12.3.31	1.4.56	10	1.4.52	.....	38/55
271.	Arne Bjerregaard Thorsen	1	Nyborg	14.5.27	1.9.56	10	1.6.48	.....	49/51

[1]) u.f.nr. 1.12.44–30.11.45. [2]) u.f.nr. 1.11.45–30.4.47. [3]) pakmesterformand 1.11.56, postbudformand 1.4.62–31.5.66. [4]) overpostbud II 1.2.48.

SLÆGTSFORSKERNES BIBLIOTEK

Tjenestemænd	Tjenestested kontor	Tjenestested bopæl	Født	Overpakmester	Lønramme	Postbud	Landpostbud	Fagprøve
(overpakmestre)								
275. Carlo Helmuth Rasmussen	2	Fredericia	5.4.26	1.11.56	10	1.4.51	1.5.49	43/53
276. Viggo Nissen	2	Fredericia	14.1.24	1.2.57	10	1.4.54	1.5.47	44/51
277. Preben Paul Røgen	1	Kbhavn	20.2.31	1.2.57	10	1.9.52	.....	52/56
277a. Erik Arne Christensen	2	Fredericia	20.7.27	1.4.57	10	1 9.48	.....	44/52
278. Jens Peter Jørgensen	2	Fredericia	24.4.24	1.6.57	10	1.11.54	1.2.48	41/51
279. Kresten Jensen	2	Fredericia	29.11.23	1.7.57[1]	10	1.3.48	.....	35/52
280. Jens Emil Christiansen	2	Fredericia	28.3.26	1.9.57	10	1.9.49	.....	35/53
280a. Kurt Olsen	1	Kbhavn	20.7.29	1.9.57	10	1.11.53	.....	48/57
280b. Karl Ditlev Sørensen	1	Kbhavn	28.5.30	1.9.57	10	1.6.54	.....	40/56
280c. Louis Ingemann Poulsen	2	Ålborg	22.11.29	1.9.57	10	1.8.54	.....	39/56
282. Frederik Poulsen	2	Fredericia	29.9.29	1.12.57	10	1.10.50	.....	38/53
283. Verner Pedersen	2	Fredericia	21.2.26	1.12.57	10	1.10.50	.....	43/53
283a. Tage Robert Laursen	1	Kbhavn	10.8.31	1.12.57	10	1.11.53	.....	41/57
283b. Svend Aage Bendixen	1	Kbhavn	10.8.30	1.12.57	10	1.9.54	.....	38/56
283c. Herløv Fredsgaard	1	Kbhavn	19.3.30	1.12.57	10	1.9.54	.....	44/56
284. Alfred Thorvald Vang	2	Fredericia	15.6.24	1.1.58	10	1.7.52	1.4.49	38/52
284a. Kurt Rasmussen	2	Fredericia	14.1.31	1.2.58	10	1.2.52	.....	44/55
285. Einar Andersen	1	Nyborg	23.7.28	1.3 58	10	1.3.52	1.12.49	43/53
286. Mathias Nielsen	2	Fredericia	7.12.28	1.4.58	8	1 1 50	.....	36/56
286a. Ernst Lauridsen	2	Struer	30.8.26	1.4.58	10	1.10.53	1.9.51	37/54
286b. Niels Henri Andersen	1	Kbhavn	25.2.31	1.4.58	10	1.7.54	.....	49/57
286c. Hans Køhler Knudsen	2	Tønder	25.9.24	1.7.58	10	1.11.57	1.5.50	41/52
286d. Erik Dennis Clausen	1	Kbhavn	29.10.32	1.7.58	10	1.7.54	.....	42/57
287. Holger Jensen	2	Tønder	15.8.23	1.9.58	10	1.5.52	1.9.47	46/51
288. Ejnar Johannes Mikkelsen	2	Fredericia	8.6.28	1.9.58	10	1.6.51	.....	42/56
289. Carl Heinz Hansen	2	Fredericia	16.10.25	1.10.58	10	1.5.54	1.11.48	36/52
290. Børge Jakobsen	2	Fredericia	28.9.30	1.12.58	10	1.10.51	.....	43/54
291. Niels Thomsen	2	Fredericia	23.3.28	1.12.58	10	1.12.53	.....	49/55
291a. Martin Corydon	1	Kbhavn	26.8.29	1.12.58	10	1.9.56	.....	37/58
291b. Erik Meyer	2	Fredericia	22.12.32	1.12.58	10	1.11.55	.....	47/58
291d. Henning Jakobsen	2	Fredericia	16.11.30	1.12.58	10	.....	1.1.55	50/58
291e. Erik Jensen	2	Fredericia	17.9.24	1.9.50[2]	10	1.4.48	.....	46/49
291f. Mogens Freddy Dalager	2	Fredericia	9.7.30	1.2.59	10	1.8.51	.....	37/54
293. Johannes Møller Nielsen	2	Fredericia	26.9.31	1.4.59	8	1.10.52	.....	37/56
294. Orla Jakobsen	2	Fredericia	18.8.31	1.5.59	10	1.1.54	.....	42/57
294a. Knud Erik Svendsen	2	Fredericia	15.10.28	1.6.59	10	1.4.53	.....	48/56
294b. Villy Nordmand Andersen	1	Kbhavn	23.2.34	1.1.60	10	1.1.57	.....	43/59
294c. Niels Christian Nørgaard	1	Kbhavn	30.8.31	1.1.60	10	1.3.56	.....	46/59
294e. Peter Ajstrup Pedersen	1	Kbhavn	30.11.31	1.1.60	10	1.5.56	.....	44/58
294f. Jens Olav Rasmussen	1	Holbæk	24.7.31	1.1.60	10	1.5.56	.....	40/57
294j. Peder Risum Mortensen	1	Kbhavn	11.3.34	1.1.60	10	1.12.56	.....	48/59
294k. Poul Erik Gregersen	2	Fredericia	11.3.33	1.1.60	10	.....	1.4.54	43/59
294l. Leif Hornemann Jacobsen	1	Kbhavn	15.8.33	1.1.60	10	1.11.57	.....	44/59
294m. Niels Holger Olsen	1	Kbhavn	16.12.32	1.1.60	10	1.11.57	.....	39/59
294n. Poul Juncker	2	Fredericia	12.1.34	1.1.60	10	1.5.58	.....	50/59
294o. Thorvald Erik Thomsen	1	Kbhavn	11.11.32	1.1.60	10	1.6.58	.....	42/59
295. Svend Valdemar Berg	1	Nyborg	18.5.31	1.5.60	10	1.10.53	.....	42/57
296. Holger Keisen Dall	2	Fredericia	4.8.21	1.7.60	10	1.7.58	1.4.48	44/50
297. Svend Aage Nissen	2	Fredericia	31.3.27	1.7.60	10	1.10.56	1.7.50	36/52
298. Ib Friis Petersen	2	Fredericia	17.10.31	1.7.60	10	1.4.54	.....	43/57
298a. Rudy Jan Braune	1	Kbhavn	3.3.34	1.7.60	10	1.3.58	.....	46/60

[1]) overpostbud II 1.12.51. [2]) u.f.nr. 1.2.63, ude af post- og telegrafv. 1.2.64–30.6.71.

SLÆGTSFORSKERNES BIBLIOTEK

Tjenestemænd	Tjenestested kontor	Tjenestested bopæl	Født	Overpakmester	Lønramme	Postbud	Landpostbud	Fagprøve
(overpakmestre)								
299. Frede Lundgren	1	Nyborg	11.12.32	1.9.60	10	1.3.55	.....	37/58
300. Knud Eg Therming	1	Kbhavn	5.11.34	1.12.60	10	1.2.59	.....	40/60
300a. Jens Jørgen Justesen	2	Fredericia	25.7.26	1.4.61	10	1.5.57	1.4.52	40/53
302. Ernst Svedborg	1	Nyborg	6.9.33	1.12.61	10	1.9.55	.....	49/58
303. Peter Nielsen Bennetsen	2	Fredericia	3.2.28	1.12.61	10	1.4.57	1.11.52	38/56
304. Ejnar Johannes Nielsen	2	Fredericia	24.9.28	1.12.61	10	1.11.56	1.5.53	38/55
304a. Jens Kristian Nikolajsen	2	Århus	3.11.34	1.12.61	10	1.3.57	.....	45/60
305a. Henning Andersen	2	Fredericia	31.3.35	1.12.61	10	1.7.57	.....	47/61
306. Jørgen Rom	2	Fredericia	20.4.31	1.12.61	10	1.9.56	.....	39/59
308. Frede Oksbjerre Jensen	2	Fredericia	20.9.32	1.12.61	10	1.6.57	.....	49/60
309. Sofus Nielsen Guldfeldt	2	Fredericia	1.5.31	1.12.61	10	.....	1.8.55	51/58
311. Erik Vestereng	2	Fredericia	7.9.34	1.4.62	10	.....	1.10.57	42/59
312. Kaj Henning Nikander Jørgensen	2	Fredericia	21.7.36	1.4.62	10	1.11.58	.....	44/61
313. Andy Ejvind Stenmann Jensen	2	Fredericia	6.8.32	1.4.62	10	1.4.58	1.2.57	42/60
314. Holger Hansen	2	Fredericia	22.2.33	1.4.62	10	1.6.61	1.6.57	42/59
314a. Kristen Jensen Andersen	2	Fredericia	28.8.32	1.8.62	10	1.10.59	1.11.57	40/59
315. Leif Møller	2	Fredericia	7.12.33	1.8.62	10	1.8.60	1.1.59	46/60
315a. Knud Erik Gregersen	1	Kbhavn	5.4.30	1.9.62	10	1.5.51	.....	45/62
315b. Kurt Andersen	2	Fredericia	19.11.35	1.9.62	10	1.5.58	.....	46/62
315c. Aage Gunnar Kilde	2	Fredericia	17.12.36	1.9.62	10	1.4.59	.....	51/62
316. Poul Erik Stokholm	1	Kbhavn	7.8.37	1.9.62	10	1.2.60	.....	39/62
316a. Jørgen Christian Hansen	1	Kbhavn	15.11.35	1.9.62	10	1.11.59	.....	39/61
317. Johan Rønberg	2	Struer	25.2.30	1.10.62	10	1.8.56	.....	40/62
318. Arne Hansen	2	Fredericia	23.7.29	1.12.62	10	1.8.50	.....	44/62
319a. Erik Fromberg Andresen	1	Kbhavn	4.5.35	1.12.62	10	1.11.58	.....	50/62
320. Jørgen Christian Andersen	2	Fredericia	27.11.35	1.12.62	10	1.7.61	1.6.59	36/62
320a. Emil Grønborg Hansen	2	Fredericia	12.12.36	1.12.62	10	1.11.59	.....	40/62
322. Hans Jepsen	1	Kbhavn	23.1.38	1.12.62	10	1.8.60	.....	43/62
323. Leif Caprani Winkel	1	Kbhavn	24.3.35	1.12.62	10	1.3.61	.....	47/62
323a. Verner Marius Nielsen	1	Kbhavn	24.3.35	1.12.61[1]	10	1.2.60	.....	46/61
324. Kristian Beltoft Overgaard	2	Ålborg	7.5.34	1.2.63	10	1.3.62	1.9.56	39/59
325. Erik Viggo Hansen	1	Kbhavn	18.1.38	1.4.63	10	1.4.59	.....	42/62
326. Hans Jørgensen	1	Nyborg	30.7.35	1.4.63	10	1.12.59	.....	42/62
326a. Cordt Erik Hansen	1	Kbhavn	17.4.35	1.12.62[2]	10	1.5.60	.....	37/62
327. Otto Malling Jensen	1	Kbhavn	21.9.30	1.9.63	10	1.8.52	.....	45/62
328. Harly Hansen	2	Fredericia	17.12.34	1.9.63	10	1.4.57	.....	50/63
328a. Ib Larsen	2	Fredericia	29.3.34	1.9.63	10	1.6.57	.....	44/63
329. Svend Børge Pedersen	1	Kbhavn	17.3.35	1.9.63	10	1.12.59	.....	49/63
330. Kennet Alf Clausen	1	Kbhavn	24.11.37	1.9.63	10	1.3.60	.....	37/63
331. Povl Andersen	1	Kbhavn	9.11.31	1.11.63	10	1.12.55	.....	40/63
331a. Henning Nielsen	2	Fredericia	8.1.39	1.11.63	10	1.6.61	.....	45/63
332. Bent Kjær Sørensen	1	Kbhavn	2.9.37	1.11.63	10	1.10.62	.....	42/63
333. Kurt Kugelberg	1	Kbhavn	29.9.37	1.2.64	10	1.1.60	.....	45/63
334. Ole Hansen	1	Kbhavn	3.6.35	1.2.64	10	.....	1.8.58	45/63
336. Vagn Orla Bjerre	1	Kbhavn	18.4.37	1.2.64	10	.....	1.6.62	43/63
336a. Karl Pedersen	2	Fredericia	23.5.38	1.6.64	8	1.9.60	.....	44/63
336b. Ejnar Egon Mikkelsen	2	Fredericia	23.10.39	1.9.64	8	1.11.62	.....	43/64
337a. Harry Thomas Jensen	1	Kbhavn	10.6.40	1.9.64	10	1.5.63	.....	49/64
337b. Erik Broløse Hansen	1	Kbhavn	22.7.39	1.9.64	10	1.8.63	.....	47/64
338. Orla Eibe Staffensen	2	Fredericia	17.12.38	1.12.64	8	1.6.61	.....	42/62
340. Holger Edvard Kierstein	1	Kbhavn	19.1.37	1.4.65	10	1.4.64	1.6.61	42/62
341b. Jørgen Jensen	2	Fredericia	15.9.39	1.5.65	8	1.1.64	.....	36/65

[1]) ude af post- og telegrafv. 1.6.69–30.6.70. [2]) tjf.u.l. 1.3.–31.7.72.

SLÆGTSFORSKERNES BIBLIOTEK

Tjenestemænd	Tjenestested kontor	Tjenestested bopæl	Født	Overpakmester	Lønramme	Postbud	Fagprøve	Afsluttende prøve
(overpakmestre)								
341c. Ejvind Christensen	1	Kbhavn	12.5.37	1.5.65	10	1.3.64	40/65	
343. Anders Verner Jensen Møller	2	Fredericia	7.7.36	1.7.65	8	1.11.58	45/62	
344. Ejgil Jørgensen Møller	2	Fredericia	22.8.33	1.7.65	8	1.4.58[1]	44/64	
345. Gunner Richart Hansen	2	Fredericia	7.12.36	1.7.65	8	1.4.59	45/64	
346. Orla Bøgel	2	Fredericia	22.10.37	1.7.65	8	1.9.60[2]	48/62	
347. Christen Nygaard Eriksen	2	Fredericia	28.7.35	1.7.65	8	1.1.64[3]	41/62	
348. Kaj Ellermann Christensen	2	Fredericia	7.7.38	1.7.65	8	1.3.62	41/63	
349. Vagn Christiansen	2	Fredericia	26.10.38	1.7.65	8	1.12.62	40/64	
350. Finn Overgaard	2	Fredericia	23.6.38	1.7.65	8	1.8.63	50/64	
351. Jørn Fischer	2	Fredericia	6.2.40	1.11.65	8	1.3.61	48/64	
352. Jens Peter Skovmose	2	Fredericia	29.1.40	1.11.65	8	1.4.62	46/64	
353. Bjarne Würtz Kjærgaard	2	Fredericia	15.8.41	1.11.65	8	1.8.64	51/65	
353a. Jørgen Jørgensen	2	Fredericia	22.4.41	1.12.65	8	1.8.63	42/64	
354. Johannes Ejvind Hansen	1	Kbhavn	3.3.37	1.2.66	10	1.2.64[4]	36/65	
355. Knud Jørgensen	1	Kbhavn	7.4.38	1.2.66	10	1.10.63	38/65	
356. Kristian Trier Hansen	2	Fredericia	9.4.37	1.6.66	8	1.6.61	45/63	
357. Anders Nielsen	2	Fredericia	13.2.38	1.6.66	8	1.10.62[1]	43/65	
359. Tage Robert Mogensen	2	Fredericia	29.6.41	1.6.66	8	1.11.63	52/65	
360. Teddy Erner Geilman	2	Fredericia	4.2.41	1.6.66	8	1.12.63	49/65	
362. Werner Nøhr	1	Kbhavn	6.1.43	1.9.66	10	1.2.65	49/66	1974
363. Ove Christensen	1	Kbhavn	7.8.42	1.9.66	10	1.6.65	47/66	1974
363b. Per Heino Hansen	1	Kbhavn	13.2.38	1.9.66	10	1.10.64	46/66	
366. Bent Jaques Hansen	2	Fredericia	10.2.37	1.11.66	8	1.5.59	48/62	1975
367. Kurt Sørensen	2	Fredericia	29.11.40	1.11.66	8	1.3.63	46/65	1974
370. Knud Erhard Pedersen	2	Fredericia	14.5.40	1.11.66	8	1.10.63	45/65	1974
372. Tommy Kjeld Christiansen	1	Kbhavn	1.3.40	1.4.67	10	1.6.62	50/64	1974
373. Henning Eskildsen Lauritsen	1	Kbhavn	10.8.39	1.5.67	10	1.3.63	47/66	1974
373a. Poul Kristian Brøndlund	1	Kbhavn	25.4.40	1.5.67	10	1.6.63	43/66	
375. Kaj Møller Hansen	1	Kbhavn	18.2.41	1.5.67	10	1.3.65	45/66	1975
375a. Jørgen Ole Jarnborg	1	Kbhavn	12.1.41	1.9.67	10	1.5.63	52/67	1975
375b. Preben Ibsen Kofoed	1	Kbhavn	29.11.40	1.9.67	10	1.4.64	43/67	1975
375c. Poul Erik Nielsen	1	Kbhavn	2.10.41	1.9.67	10	1.5.66	50/67	1974
375d. Kjeld Frisch	1	Kbhavn	16.1.37	1.12.62[5]	10	1.5.59	39/62	1974
378a. Kurt Osmund Meyer	1	Kbhavn	23.1.42	1.5.68	10	1.6.64	48/67	1974
380. Leif Jensen	1	Kbhavn	22.3.43	1.5.68	10	1.12.65	46/67	1974
382. Evald Nielsen	2	Fredericia	22.6.39	1.5.68	8	1.8.66	48/67	1974
383. Regner Rohde Jønsson	1	Kbhavn	24.5.38	1.5.68	8	1.9.66	43/67	1974
383a. Kjeld Daniel Christensen	1	Kbhavn	5.12.44	1.5.68[6]	10	1.2.67	43/67	1976
387. Helge Dahl Knudsen	1	Kbhavn	12.11.36	1.10.68	8	1.4.65	42/67	1975
387a. Hans Erik Hansen	1	Kbhavn	5.11.44	1.10.68	10	1.2.67	45/68	1975
388. Niels Kurt Nielsen	1	Kbhavn	26.3.43	1.10.68	8	1.7.66	43/68	1975
390. Hans Erik Klausen	2	Fredericia	3.2.43	1.1.69	8	1.2.66	47/67	1974
393. Gunnar Valdemar Munch Andersen	2	Fredericia	29.3.39	1.4.69	8	1.9.64[7]	42/66	1975
394. Niels Christian Jensen	2	Fredericia	23.7.39	1.4.69	8	1.7.63	43/64	1975
395. Kristian Follmann Sørensen	2	Fredericia	31.5.40	1.4.69	8	1.6.64	42/67	
396. Flemming Elmer Jensen	2	Fredericia	23.5.41	1.4.69	8	1.11.65	48/66	1975
397. Einar Lellek Holm	2	Fredericia	11.1.42	1.4.69	8	1.11.65	42/66	1975
398b. Jens Grove Christensen	1	Kbhavn	4.8.44	1.6.69	8	1.4.67	46/68	1976
399. Egon Ib Olsen	1	Kbhavn	6.2.43	1.6.69	8	1.6.67	42/68	1976
400. Kurt Georg Pedersen	1	Kbhavn	12.3.43	1.6.69	8	1.9.69[1]	44/68	1976
401. Erik Mathiasen	2	Fredericia	11.6.41	1.7.69	8	1.1.64	42/68	1975

[1]) landpostbud. [2]) landpostbud 1.1.60. [3]) landpostbud 1.7.61. [4]) landpostbud 1.12.60. [5]) ude af post- og telegrafv. 1.2.67–31.1.72. [6]) tjf.u.l. 1.7.–30.9.74. [7]) landpostbud 1.6.63.

SLÆGTSFORSKERNES BIBLIOTEK

Tjenestemænd	Tjenestested kontor	Tjenestested bopæl	Født	Overpakmester	Lønramme	Postbud	Fagprøve	Afsluttende prøve
(overpakmestre)								
402. Erik Lindhardt Knudsen	2	Fredericia	5.3.41	1.7.69	8	1.2.64	48/68	1975
403. Søren Vagn Dalager	2	Fredericia	2.6.44	1.7.69	8	1.8.66	40/68	1975
405. Henning Dam Krag	2	Fredericia	13.12.44	1.3.70	8	1.2.67	49/68	1976
405b. Carsten Julius Lybecker	1	Kbhavn	16.10.41	1.5.70	8	1.5.68	49/69	
405c. Jens Erik Lund	2	Fredericia	15.9.44	1.5.70	8	1.5.68	45/69	1975
405d. Jens Peder Brødsgaard	2	Fredericia	11.7.41	1.5.70	8	1.7.68	38/69	1975
405e. Eigil Georg Madsen	1	Kbhavn	9.9.39	1.5.70	8	1.12.68	49/69	1976
405f. Finn Clausen Wrang	1	Kbhavn	27.10.45	1.5.70	8	1.2.69	41/69	1976
407. Mogens Frank	2	Fredericia	10.7.39	1.7.70	8	1.6.68	49/69	1976
407a. Arne Viggo Pedersen Sort	1	Kbhavn	8.2.41	1.10.70	8	1.2.64	39/70	1976
408. Johannes Kristensen	2	Fredericia	2.5.40	1.10.70	8	1.4.62[1]	39/70	1976
409. Mogens Flemming Holck	2	Fredericia	16.2.44	1.10.70	8	1.12.65	44/70	1976
410. Jørgen Axel Eidesgaard Boesen	2	Fredericia	28.10.43	1.10.70	8	1.6.68	46/69	1976
411. Per Hansen	2	Fredericia	2.4.43	1.1.71	8	1.10.69	48/70	1976
412. Poul Erik Vejlgaard Jørgensen	2	Fredericia	28.5.41	1.4.71	8	1.10.63[2]	47/71	1976
413. Jørgen Overby	2	Fredericia	4.3.43	1.4.71	8	1.7.65	47/71	
414. Alf Edgar Bech Hansen	2	Fredericia	24.8.43	1.4.71	8	1.12.65	49/66	1976
415. Bent Harding Nielsen	2	Fredericia	17.4.46	1.4.71	8	1.6.68	46/71	1976
416. Martin Pedersen	2	Fredericia	5.11.44	1.4.71	8	1.6.67	45/71	
416a. Arne Emil Jensen	1	Kbhavn	2.3.46	1.4.71	8	1.8.68	49/71	
417. Poul Skov Jensen	2	Fredericia	27.9.45	1.4.71	8	1.11.67	44/71	
417a. Jens Jørgen Rytter Jensen	1	Kbhavn	19.6.47	1.4.71	8	1.9.69	41/71	
418. Johan Emil Johansen	2	Fredericia	19.8.43	1.4.71	8	1.9.68	46/71	
418a. Erik Larsen	1	Kbhavn	30.8.46	1.4.71	8	1.9.68	47/71	
419. Jens Erik Nissen Christensen	2	Fredericia	9.4.46	1.4.71	8	1.3.69	47/71	1976
420. Niels Jørgen Hansen	2	Fredericia	2.11.43	1.4.71	8	1.7.69	47/71	
421. Niels Jul Hansen	1	Kbhavn	29.12.41	1.6.71	8	1.4.66[3]	41/71	
422. Leif Bautrup Karlsmose	2	Fredericia	12.5.38	1.6.71	8	1.5.69	53/70	
422a. Allan Stig Petersen	1	Kbhavn	24.3.45	1.10.69[4]	8	1.12.66	44/69	1976
423. Finn Marke Lundsgaard	1	Kbhavn	15.8.45	1.10.71	8	1.9.66[5]	41/70	
424. Elven Robert Andersen	1	Kbhavn	16.8.46	1.1.72	8	1.11.69	36/71	
425. Jørgen Barkholt	1	Kbhavn	5.11.42	1.4.72	8	1.5.65[6]	46/72	
426. Ole Benny Møller	1	Kbhavn	12.10.45	1.4.72	8	1.3.68	44/72	
427a. Ole Frederik Iver Jørgensen	1	Kbhavn	9.1.44	1.4.72	8	1.2.69	48/72	
429. Helge Viggo Sandholm	1	Kbhavn	4.8.48	1.4.72	8	1.10.70	47/72	
430. Hans Graabæk Rasmussen	1	Kbhavn	5.7.47	1.11.72	8	1.5.69	42/72	
433. Palle Thyge Glerup	1	Kbhavn	14.6.44	1.11.72	8	1.9.70[7]	50/72	
434. Leo Nøhr	1	Kbhavn	7.11.49	1.11.72	8	1.12.70	47/72	
435. Svend Aage Pedersen	1	Kbhavn	11.2.41	1.11.72	8	1.2.71	44/72	
437. Tage Vitting Madsen	1	Kbhavn	6.7.45	1.11.72	8	1.10.71	46/72	
440. Flemming Tolsgaard Jensen	2	Fredericia	24.5.41	1.12.72	8	1.11.65	39/72	
441. Vagn Sørensen	2	Fredericia	31.12.44	1.12.72	8	1.4.67[8]	44/72	
442. Erik Walter Pedersen	2	Fredericia	5.2.46	1.12.72	8	1.4.68	43/72	
443. Ejgil Georg Malling	2	Fredericia	28.1.47	1.12.72	8	1.3.69	46/71	
444. Finn Grøftholdt Kjeldsen	2	Fredericia	12.5.47	1.12.72	8	1.7.69	53/72	
445. Ole Hardy Sangill Haugaard Olesen	2	Fredericia	16.8.47	1.12.72	8	1.7.69	50/72	
446. Erik Hansen	2	Fredericia	27.9.44	1.12.72	8	1.6.69[9]	49/72	
448. Svend Aage Melau	2	Fredericia	26.1.45	1.12.72	8	1.11.69	37/71	
449. Walter Grevy	2	Fredericia	16.4.49	1.12.72	8	1.5.70	53/72	
450. Svend Aage Nørgaard Hansen	2	Fredericia	11.2.35	1.3.73	8	1.2.60[10]	10,0/72	

[1]) u.f.nr. 1.10.66–30.4.68. [2]) overpostbud 1.7.69–31.3.71. [3]) overpostbud 1.7.69–31.5.71. [4]) tjf.u.l. 1.2.72–31.1.74. [5]) landpostbud. [6]) overpostbud 1.9.71–31.3.72. [7]) overpostbud 1.10.71–31.10.72. [8]) overpostbud 1.7.69–30.11.72. [9]) overpostbud 1.1.71–30.11.72. [10]) kontorpakmester 1.4.66–28.2.73.

SLÆGTSFORSKERNES BIBLIOTEK

	Tjenestemænd	Tjenestested kontor	Tjenestested bopæl	Født	Overpakmester	Lønramme	Postbud	Landpostbud	Fagprøve
(overpakmestre)									
451.	Ole Nielsen	1	Kbhavn	31.8.36	1.3.73	8	1.11.58[1]	.....	10,0/72
452.	John Dehn	1	Kbhavn	7.1.41	1.3.73	8	1.5.63[2]	.....	9,2/72
453.	Per Skou Jørgensen	1	Kbhavn	15.8.33	1.3.73	8	1.2.57[3]	.....	9,0/72
455.	Svend Erik Jakobsen	1	Kbhavn	2.11.43	1.3.73	8	1.11.69	1.2.66	10,2/72
456.	Ole Bøggild Pedersen	1	Kbhavn	21.10.45	1.3.73	8	1.11.66	.....	10,5/72
457.	Knud Erik Hansen	1	Kbhavn	16.6.43	1.3.73	8	1.9.67[4]	.....	9,2/72
458.	Henning Vagn Jensen	1	Kbhavn	26.5.45	1.3.73	8	1.11.67[4]	.....	7,8/72
459.	Reinhard Kluge	1	Kbhavn	9.2.38	1.3.73	8	1.1.68	.....	9,5/72
461.	Carl Curt Nielsen	1	Kbhavn	16.10.43	1.3.73	8	1.5.68	.....	45/71
463.	Kai Mulvad Jensen	1	Kbhavn	9.12.43	1.3.73	8	.....	1.5.69	8,3/72
464.	Tommy Jørgensen	1	Kbhavn	29.8.48	1.3.73	8	1.10.70	.....	10,2/72
464a.	Jørn Horndrup Holtehus	1	Kbhavn	24.7.48	1.3.73	8	1.10.70[4]	.....	7,8/72
465.	Finn Henriksen	1	Kbhavn	24.12.45	1.3.73	8	1.9.69	.....	8,8/72
466.	Lars Preben Rasmussen	1	Kbhavn	22.9.48	1.3.73	8	1.10.70	.....	9,5/72
466a.	Bent Rasmussen	2	Fredericia	7.6.42	1.3.73	8	1.2.71[5]	.....	8,8/72
468.	Allan Blok Hansen	1	Kbhavn	4.8.47	1.3.73	8	1.4.71	.....	8,8/72
469.	Henry Villy Nielsen	1	Kbhavn	30.8.50	1.3.73	8	1.3.72	.....	9,8/72
469b.	Knud Hansen	1	Kbhavn	23.6.49	1.3.73	8	1.12.71	.....	8,0/72
469c.	Svend Egon Jensen	1	Kbhavn	18.9.48	1.3.73	8	1.5.72	.....	9,0/72
469e.	Engfred Wilken Andreasen	1	Kbhavn	28.12.49	1.9.73	8	1.10.72	.....	8,7/73
469f.	Kurt Tuborg Jensen	1	Kbhavn	7.3.44	1.9.73	8	1.11.72	.....	10.2/73
469g.	Bent Rytter Jensen	1	Kbhavn	13.10.51	1.9.73	8	1.1.73	.....	6,7/73
470.	Palle Mogens Nielsen	2	Fredericia	30.12.46	1.12.73	8	1.1.68	.....	37/71
472.	Georg Bent Larsen	2	Fredericia	21.7.45	1.3.74	8	1.11.67[6]	.....	8,8/73
474.	Ejnar Christensen	2	Fredericia	23.7.40	1.3.74	8	1.1.66[7]	.....	9,2/73
475.	Erik Ravn Nielsen	2	Fredericia	28.9.46	1.3.74	8	1.12.68	.....	10,0/73
476.	Palle Dahl Larsen	2	Fredericia	11.10.42	1.3.74	8	1.4.70	.....	7,8/73
477.	Hans Jørgen Christensen	2	Fredericia	10.7.46	1.3.74	8	1.4.71	.....	10,0/73
477a.	Robert Jørgensen	1	Kbhavn	3.9.51	1.9.73[8]	8	1.10.72	.....	10,7/73
478.	Arne Gregers Pedersen	2	Fredericia	24.7.45	1.9.74	8	1.10.68[9]	.....	46/72
479.	Frede Bøg Larsen	2	Fredericia	8.5.47	1.9.74	8	1.5.69	.....	46/72
479a.	Niels Erik Nielsen	1	Kbhavn	18.11.43	1.9.74	8	1.3.70	.....	7,7/73
480.	Poul Jakobsen	2	Fredericia	9.1.47	1.9.74	8	1.6.71	.....	48/72
481.	Preben Thomsen	2	Fredericia	3.7.46	1.9.74	8	1.4.72	.....	8,8/74
482.	Johannes Pedersen	2	Fredericia	6.10.46	1.9.74	8	1.9.72[10]	1.6.72	10,7/74
483.	Sven Erik Nielsen	2	Fredericia	29.12.46	1.9.74	8	1.7.72	.....	10,2/74
484.	Jørgen Flemming Kolath	1	Kbhavn	21.5.49	1.12.74	8	1.8.70	.....	9,7/73
485.	Ingolf Mehlby Larsen	1	Kbhavn	14.5.42	1.2.75	8	1.12.64	.....	45/66
486.	Knud Damgaard	2	Fredericia	14.5.49	1.2.75	8	1.8.72	.....	9,2/74
487.	Eigil Knudsen	2	Fredericia	12.2.44	1.2.75	8	1.8.72	.....	9,5/74
488.	Mogens Sørensen	2	Fredericia	13.8.45	1.2.75	8	1.11.72[11]	.....	9,3/74
489.	Helmer Nielsen	2	Fredericia	30.3.46	1.2.75	8	1.11.72	.....	8,2/74
490.	Jørgen Grissell	2	Fredericia	3.11.46	1.2.75	8	1.12.72	.....	10,0/74
491.	Tommy Finn Pedersen	1	Kbhavn	29.4.43	1.4.75	8	1.8.65[12]	.....	9,0/74
492.	Knud Verner Sigsgaard	1	Kbhavn	11.5.30	1.4.75	8	1.6.53[13]	.....	9,2/74
493.	Søren Sørensen	1	Kbhavn	1.2.44	1.4.75	8	1.11.68	.....	9,3/74
493a.	Sivert Rohr	1	Kbhavn	8.12.45	1.4.75	8	1.3.70[14]	.....	8,8/74
494.	Per Bakgaard Nielsen	1	Kbhavn	22.8.48	1.4.75	8	1.6.71[15]	.....	10,0/74
494a.	John Laurits Toft	1	Kbhavn	11.3.52	1.4.75	8	1.8.73	.....	9,2/74

[1]) kontorpakmester 1.8.68–28.2.73. [2]) kontorpakmester 1.4.69–28.2.73. [3]) overpostbud 1.7.69–28.2.73. [4]) overpostbud 1.1.71–28.2.73. [5]) overpostbud 1.7.72. [6]) overpostbud 1.4.71, kontorpakmester 1.2.72. [7]) overpostbud 1.11.73. [8]) tjf.u.l. 1.7.74–31.5.75. [9]) overpostbud 1.5.70. [10]) overpostbud 1.9.73. [11]) overpostbud 1.9.73. [12]) kontorpakmester 1.12.69. [13]) overpostbud 1.6.67. [14]) overpostbud 1.1.71. [15]) overpostbud 1.9.71.

SLÆGTSFORSKERNES BIBLIOTEK

Tjenestemænd	Tjenestested kontor	Tjenestested bopæl	Født	Overpakmester	Lønramme	Postbud	Landpostbud	Fagprøve
(overpakmestre)								
495. Jørgen Bent Jensen	2	Fredericia	6.4.37	1.11.75	8	1.5.64[1]	.....	7,5/74
496. Thorkild Junker	2	Fredericia	2.10.44	1.11.75	8	1.12.67	.....	44/71
497. Hans Petersen	2	Fredericia	30.3.46	1.11.75	8	1.3.70	.....	9,3/74
498. Hans Christian Ernst Andersen	1	Kbhavn	17.1.45	1.3.76	8	1.4.73	.....	9,5/75
499. Bjarne Agerlin Hansen	1	Kbhavn	4.6.51	1.3.76	8	1.8.73	.....	10,7/75
500. Benny Ingemann Sørensen	1	Kbhavn	10.11.40	1.3.76	8	1.8.73	.....	9,3/75
501. Børge Gamborg	2	Fredericia	22.5.42	1.7.76	8	1.12.64[2]	.....	8,7/74
502. Niels Jørgen Christensen	2	Fredericia	11.10.41	1.7.76	8	1.9.65[3]	.....	7,7/75
503. Johannes Jørgensen	2	Fredericia	24.3.41	1.7.76	8	1.10.64[4]	.....	7,0/76

Tjenestemænd	Tjenestested	Født	Overpostbud I	Overpostbud II (postpakmester)	Depotbetjent (postbud)
1. Poul Børge Sørensen	2 Fredericia	9.12.21			1.4.72
2. Svend Aage Jensen	2 Fredericia	29.8.26			1.4.72
3. Christian Peter Holst	2 Fredericia	13.9.33			1.4.72
4. Erik Nielsen	2 Fredericia	16.7.34			1.4.72
5. Kurt Heinrich Ortmann (lr 5)	1 Kbhavn	22.6.22			1.4.72
6. Kurt Conrad Christiansen	2 Fredericia	4.12.45			1.8.69[5]

[1]) overpostbud 1.8.75. [2]) overpostbud 1.4.71, kontorpakmester 1.9.73. [3]) overpostbud 1.8.73, kontorpakmester 1.4.74. [4]) tjf. u.l. 1.11.70–30.4.71, ude af post- og telegrafv. 1.9.71–31.10.72. [5]) tjf.u.l. 1.11.71–30.6.72.

SLÆGTSFORSKERNES BIBLIOTEK

Det københavnske postområde.

Tjenestemænd	Tjeneste-stested	Født	I nuværende stilling	Lønramme	Post-bud-formand	Pak-mester-formand	Over-pak-mester	Postbud	Fag-prøve
Postvagtmestre.									
Arne Michael Frydenlund Knudsen	omk	19.11.10	1.10.56	18	1.2.49	1.4.46	1.11.40	1.12.35	42/38
Peter Henry Egon Therkildsen	V	20.5.13	1.2.57	18	1.3.50	1.9.46	1.3.42	1.6.37	43/40
Kurt Kragerup	Hl	16.10.13	1.4.58	17	1.1.50	1.4.46	1.5.41	1.11.37	41/38
Erik Vagn Lyngsted	F	2.8.14	1.9.59	17	1.9.50	1.9.46	1.11.42	1.9.38	40/40
Erik Bjarne Johnsen	kør	28.1.18	1.9.59	14	1.4.56[1]	.....	1.7.54[2]	1.2.42	
Ib Aage Nygaard, R	S	8.12.11	1.10.59	18	1.2.49	1.4.46	1.11.40	1.4.38	50/40
Kaj Villy Petersen	K	23.4.15	1.10.59	18	1.4.52	1.7.47	1.1.44	1.5.39	49/43
Kai Denker	Van	5.10.11	1.4.60	17	1.4.50	1.9.46	1.3.42	1.6.40[3]	35/39
Fribo Hjorth Hansen	omk	18.7.18	1.8.60	17	1.1.54	1.10.48	1.9.45	1.8.42	40/45
Otto Frederik Elmgaard	omk	11.8.15	1.11.60	17	1.9.53	1.6.48	1.9.45	1.9.39	45/45
Elis Wagner Harry Edmund Hass	Brh	15.10.18	1.4.61	17	1.4.55	1.3.49	1.7.46	1.11.42	48/46
Arne John Olsen	omk	22.3.17	1.6.61	14	1.12.53	1.9.48	1.9.45	1.11.41	38/45
Werner Erling Sørensen	omk	27.9.18	1.4.62	17	1.1.54	1.2.49	1.9.45	1.10.42	42/45
Asbjørn Evers	Ø	28.11.16	1.4.62	18	1.4.54	1.2.49	1.9.45	1.6.43	47/45
Kaj Enok Axboe Lindstrøm	omk	26.2.18	1.4.62	17	1.9.54	1.3.49	1.7.46	1.3.42	43/46
Ejner Sørensen	Ch	11.12.19	1.4.62	17	1.1.55	1.7.49	1.7.46	1.1.44	48/46
Edvard Peder Emil Togeskov	Hvi	19.4.18	1.4.62	17	1.12.55	1.2.50	1.7.46	1.8.42	38/46
Henning Poul Hansen	omk	16.1.13	1.1.63	17	1.1.50	1.4.46	1.5.41	1.2.37	37/37
Christian Albert Gaardsøe Olesen	Gl	30.9.13	1.4.63	17	1.4.50	1.9.46	1.11.42	1.10.37	44/40
Gunnar Tage Andersen	Vir	19.11.12	1.4.63	14	1.8.51	1.7.47	1.1.44	1.8.37	45/40
Emanuel Pedersen	Hé	18.7.15	1.4.63	14	1.8.56	1.4.50	1.7.46	1.4.42[4]	40/45
Poul Christian Gottfredsen	Ksa	24.11.18	1.5.63	17	1.10.54	1.7.49	1.7.46	1.12.42	48/46
Knud Niels Karl Nielsen	NV	23.9.14	1.9.63	17	1.11.50	1.9.46	1.11.42	1.10.38	43/40
Emil Frederik Sonberg Frederiksen	omk	27.11.19	1.9.63	18	1.1.55	1.7.49	1.7.46	1.12.43	46/46
Martin Mejer Frederiksen	Gj	9.6.15	1.12.63	14	1.4.52	1.7.47	1.1.44	1.7.39	47/43
Niels Peter Bager	omk	9.8.14	1.4.64	17	1.4.55	1.9.49	1.7.46	1.4.46[5]	40/45
Børge Petersen	omk	15.11.19	1.4.64	14	1.5.56	1.4.50	1.7.46	1.12.43	45/46
Knud Børge Andersen	omk	9.8.20	1.4.64	14	1.10.56	1.4.50	1.2.47	1.9.44	50/46
Kay Frode Thorbjørn Petersen	K	26.9.22	1.4.64	17	1.4.58	1.6.52	1.4.47	1.4.46	43/47
Helge Thorvald Nygaard	omk	7.10.17	1.9.64	14	1.4.57	1.4.50	1.2.47	1.3.46	48/46
Børge Sonberg Frederiksen	omk	19.10.21	1.9.64	14	1.3.58	1.9.50	1.7.46	1.11.45	38/46
Verner Johan Pedersen	omk	13.2.21	1.9.64	14	1.5.58	1.6.51	1.2.47	1.3.45	39/46
Kaj Børge Pedersen	K	11.2.21	1.10.64	17	1.6.58	1.9.51	1.2.47	1.3.45	43/46
Erik Emil Lyders Nielsen	pkp	28.11.18	1.4.65	17	1.9.57	1.9.51	1.2.47	1.9.45	49/46
Preben Viggo Sylvest	kør	8.3.13	1.4.65	14	.....	1.4.62[1]	.....	1.4.37[6]	
Sven Johan Axel Johansson	kør	27.2.13	1.4.65	18	.....	1.4.63[1]	1.7.52[7]	1.3.37	
Olaf Børge Petersen	Ly	30.8.22	1.5.65	17	1.4.58	1.9.53	1.2.47	1.4.46	39/46
Peter Willy Christensen	pkp	12.1.18	1.9.65	14	1.4.58	1.12.53	1.9.47	1.2.42	43/47
Philip Franck Rosengren Nielsen	tol	1.3.24	1.10.65	14	1.5.59	1.2.54	1.9.47	1.4.46	45/47
Kurt Johan Steen Degenkolw	kør	28.1.16	1.12.65	14	.....	.....	1.10.54[8]	1.7.41[9]	
Aage Sigersted	Ly	3.1.20	1.4.66	14	1.9.55	1.7.49	1.7.46	1.2.44	40/46
Kaj Olsen	omk	5.10.22	1.4.66	14	1.7.58	1.2.54	1.9.47	1.4.46	42/47
Knud Aage Andersen	omk	10.8.22	1.4.66	14	1.4.59	1.9.53	1.2.47	1.4.46	35/46

[1]) postchaufførformand. [2]) overchauffør, chauffør 1.7.47. [3]) landpostbud 1.11.35. [4]) landpostbud 1.2.41. [5]) landpostbud 1.9.38 [6]) overchauffør, chauffør 1.12.34. [7]) overchauffør, chauffør 1.3.39. [8]) overchauffør, chauffør 1.7.47, overpostbud II 1.4.46. [9]) landpostbud 1.2.41.

SLÆGTSFORSKERNES BIBLIOTEK

Tjenestemænd	Tjeneste-sted	Født	I nuværende stilling	Lønramme	Post-bud-formand	Pak-mester-formand	Over-pak-mester	Postbud	Fag-prøve
(postvagtmestre)									
Aksel Kornerup Sørensen	omk	14.9.18	1.4.66	14	1.11.59	1.7.54	1.9.47	1.1.44[1]	37/47
Vilhelm Niels Andersen	pkp	5.12.21	1.4.66	17	1.4.60	1.6.55	1.10.48	1.1.46	43/48
Christian Herluf Johansen	omk	22.5.15	1.4.66	14	1.5.60	1.10.54	1.10.48[2]	1.7.40	37/46
Erik Hans Corneliussen	K	7.9.21	1.4.66	14	1.4.61	1.4.55	1.10.48	1.10.45	41/48
Anton Haaning	ap	28.5.20	1.6.66	14	1.11.59	1.10.54	1.2.48	1.11.44[1]	37/47
Kristian Georg Sørensen	Rdo	26.4.15	1.4.67	17	1.5.56	1.4.50	1.7.46	1.2.46[3]	45/46
Tom Leo Nielsen	omk	4.7.22	1.1.68	14	1.5.59	1.7.54	1.9.47	1.4.46	39/47
Knud Holger Sørensen	kør	5.1.26	1.5.68[4]	17	.....	.....	1.2.63[5]	1.2.50	
Jørgen Christian Rasmussen	omk	2.12.22	1.7.68	14	1.9.60	1.4.55	1.2.48	1.10.46	39/47
Svend Aage Hansen	K	12.1.24	1.9.68	14	1.7.59[6]	1.10.54	1.10.48[7]	1.4.46	45/48
Ernst Helmuth Specht	omk	11.2.23	1.9.68	14	1.6.61	1.6.55[8]	1.10.48	1.4.46	41/48
Frode Pedersen	kør	1.12.23	1.9.68[9]	14	.....	.....	1.11.57[10]	1.4.46	
Skjold Hupfeld Jacobsen	Ba	28.6.22	1.4.69	17	1.1.60	1.10.54	1.10.48	1.4.46	48/48
Carlo Fabricius Roskilde	K	18.1.23	1.3.70	14	1.12.60	1.10.53	1.4.47	1.4.46	36/47
Helge Villy Nymann Kristensen	omk	29.8.20	1.7.70	14	1.8.61	1.7.56	1.10.48	1.11.46	51/48
Niels Nicolaisen Petersen	omk	8.8.20	1.7.70	14	1.10.61	1.7.56	1.10.48	1.4.47[1]	39/47
Johan Erik Sørensen	omk	9.2.24	1.7.70	14	1.4.62	1.7.56	1.4.49	1.4.46	43/48
Svend Emil Svendsen	omk	18.7.26	1.3.71	14	1.4.62	1.4.57	1.4.59	1.8.47	45/49
Henning Theodor Kröger	omk	16.4.24	1.3.71	14	1.4.62	1.4.57	1.9.49	1.4.46	45/49
Harald Niels Otto Olsen	omk	15.7.24	1.3.71	14	1.4.62	1.6.57	1.9.49	1.4.46	45/49
Viggo Bent Nielsen	omk	7.8.24	1.9.71	14	1.4.62	1.7.57	1.9.49	1.4.46	36/49
Otto Emil Erik Andersen	V	22.3.17	1.9.71	14	1.6.62	.....	1.7.46	1.4.41	47/45
Arne Eskemose	omk	11.5.23	1.9.71	17	1.11.63	.....	1.10.48	1.4.46	50/48
Erik Andreas Mathiesen	Alb	5.3.19	1.9.71	14	1.12.63	.....	1.7.46	1.4.43	45/46
John Egon Niels Andersen	Søb	8.6.26	1.10.71	17	1.4.62	1.12.56	1.4.49	1.7.47	36/49
Niels Juel Hansen	Tå	18.11.23	1.4.72	14	1.4.62	1.4.58	1.4.49	1.7.47	38/48
Erik Bertram Rohdin	omk	27.6.18	1.2.73	14	1.6.63	.....	1.2.48[2]	1.6.43	38/47
Poul Erling Hansen	omk	12.11.21	1.4.73	14	1.2.64	.....	1.4.49	1.12.45	35/47
Hans Regnar Pless Skyggebjerg	omk	21.6.17	1.9.73	14	1.4.62	1.3.58	1.10.48	1.10.47[11]	43/48
Svend Larsen	omk	31.8.24	1.9.73	14	1.5.62	.....	1.9.49	1.8.48	42/49
Bent Voight	omk	19.7.24	1.9.73	14	1.6.62	1.2.56	1.10.48	1.4.46	47/48
Holger Pedersen	F	19.2.18	1.9.73	14	1.4.63	.....	1.7.46	1.3.42	47/46
Axel Egon Hansen	S	19.1.21	1.9.73	14	1.4.63	.....	1.2.47	1.2.45	47/46
Helge Rytter Jensen	omk	12.8.23	1.9.73	14	1.6.64	.....	1.9.49	1.11.48	37/49
Kai Arne Hjortkær Nielsen	omk	4.4.24	1.9.73	14	1.10.64	.....	1.5.50	1.4.46	37/49
Ejner Kristen Peter Henriksen	omk	24.4.21	1.9.73	14	1.10.64	.....	1.5.50	1.4.48	42/49
Verner Egon Trangbæk	N	8.6.26	1.9.73	18	1.10.64	.....	1.9.50	1.7.47	43/50
Orla Frode Anker Smollerup Rasmussen	Gsa	1.1.23	1.9.73	18	1.9.68		1.10.52	1.4.46	39/50
Ole Liljeroth Olsson	K	25.3.27	1.11.73	14	1.6.64		1.9.49	1.4.48	41/49
Svend Kristen Jensen	afl	23.10.21	1.2.74	14	1.2.64		1.4.49	1.11.48[12]	53/47
Egon Herluf Madsen	Vby	3.9.21	1.3.74	17	1.4.63		1.2.48	1.10.45	42/47
Erik Henry Denø	K	20.2.27	1.3.74	14	1.11.65		1.6.51	1.3.48	40/51
Max Peter Nielsen	V	8.7.26	1.4.74	14	1.7.65		1.6.51	1.8.47	43/51
Arnt Lytzhøft Østergaard	N	12.10.26	1.6.74	14	1.9.68		1.6.51[13]	1.12.47	42/51
Anders Aage Andersen	K	22.12.23	1.11.74	14	1.4.65		1.6.51	1.4.46	47/50
Knud Frede Jørgensen	omk	5.5.26	1.3.75	14	1.5.65		1.6.51	1.6.47	51/51
Jens Peter Mogens Lønstrup	omk	16.9.24	1.3.75	14	1.6.66		1.6.51	1.12.48	41/51
Birger Roland Hansen	omk	20.5.25	1.5.75	14	1.4.65		1.9.50	1.7.49	40/50

[1]) landpostbud [2]) overpostbud II 1.4.46. [3]) landpostbud 1.1.45. [4]) postchaufførformand 1.4.67. [5]) overchauffør, chauffør 1.6.55. [6]) ude af post- og telegrafv. 1.7.61–30.6.62. [7]) overpostbud II 1.11.47. [8]) u.f.nr. 1.1.–30.6.60. [9]) postchaufførformand 1.1.66. [10]) overchauffør, chauffør 1.9.51. [11]) landpostbud 1.3.47. [12]) landpostbud 1.11.45. [13]) u.f.nr. 1.11.52–31.10.53.

SLÆGTSFORSKERNES BIBLIOTEK

Tjenestemænd	Tjene-stested	Født	I nu-værende stilling	Lønramme	Post-bud-formand	Pak-mester-formand	Over-pak-mester	Postbud	Fag-prøve
(postvagtmestre)									
Gunnar Nielsen	Hvi	2.6.15	1.4.60[1]	14	1.7.53	1.6.48	1.10.44	1.6.43	40/44
Poul Orla Rasmussen	Brh	12.9.20	1.8.75	14	1.10.55	1.9.49	1.7.46	1.10.44	45/46
Peter Petersen	Hl	30.4.20	1.8.75	14	1.5.58	1.6.51	1.2.47	1.5.44	45/46
Harry Oluf Madsen	omk	8.2.20	1.8.75	14	1.4.65	.....	1.9.50	1.4.49	35/50
Vagn Christian Jensen	omk	7.1.27	1.8.75	14	1.8.65	.....	1.6.51	1.2.48	39/51
Robert Eivind Jensen	omk	10.10.27	1.8.75	14	1.4.66	.....	1.6.51	1.11.48	39/51
Gudmund Juhl Pedersen	omk	7.4.25	1.8.75	14	1.6.66	.....	1.6.51	1.11.46[2]	46/49
Poul Nordstrøm Ammitzbøll	omk	13.2.25	1.8.75	14	1.9.68	.....	1.6.51	1.1.50	45/51
Harald Gerhardt Rasmussen	Gl	20.5.23	1.8.75	14	1.9.68	.....	1.10.52	1.7.48	42/50
Anders Erling Tønne Johansen	Bav	24.11.27	1.2.76	14	1.9.68	.....	1.10.52	1.12.48	37/52
Gunnar Thelix	Ø	11.5.27	1.7.76	14	1.4.69	.....	1.7.54	1.12.51	38/53

[1]) postbudformand 1.4.61–31.7.75. [2]) landpostbud

SLÆGTSFORSKERNES BIBLIOTEK

	Tjenestemænd	Tjeneste-sted	Født	Postbud-formand	Lønramme	Pak-mester-formand	Over-pak-mester	Postbud	Fag-prøve
	Postbudformænd.								
53.	Heinrich Janichefska	N	7.9.11	1.11.50	11	1.12.46	1.3.43	1.9.40	42/42
97.	Carlo Laurentius Dam	Ch	30.5.18	1.4.58	11	1.6.52	1.9.47[1]	1.6.42	49/47
99.	Carl Max Olsen	Gj	16.8.22	1.4.58	11	1.3.53	1.2.47	1.4.46	45/46
112.	Henning Arthur Vilhelm Lind	Ksa	10.10.17	1.12.59	11	1.9.48	1.9.45	1.11.41	45/45
131.	Jens Sommer Pedersen	Gl	1.3.22	1.4.62	11	1.4.57	1.4.49	1.10.47[2]	39/48
137a.	Anker Haasum	Rdo	10.9.18	1.4.62	11	.....	1.10.48	1.10.42	38/48
142.	Arne Adeltoft	Van	21.5.17	1.12.62	11	.....	1.10.44	1.6.41	46/44
144.	Helge Kurt Leander Johansen	NV	22.10.20	1.4.63	11	.....	1.7.46	1.11.44	38/46
148.	Poul Ingemann Madsen	S	16.12.22	1.6.63	11	.....	1.10.48	1.4.46	39/48
149.	Verner Vith	Vby	10.3.25	1.6.63	11	.....	1.4.49	1.4.46	48/49
156.	Eli Astor Christian Petersen	Hot	23.12.13	1.4.64	11	.....	1.1.44	1.1.40[3]	44/42
157.	Niels Krogsdahl Melballe	Vir.	16.1.19	1.4.64	11	.....	1.10.48	1.6.43	49/48
161.	Gunnar Holger Pless Skyggebjerg	K	6.4.22	1.10.64	11	.....	1.9.49	1.9.48	37/49
168.	Erik Juul Hansen	omk	31.7.23	1.4.65	10	.....	1.6.51	1.5.47	43/51
177.	Søren Christian Furbo	Sko	13.6.24	1.7.66	11	.....	1.6.51	1.6.49	41/51
179.	Jens Harry Jørgensen	omk	29.8.27	1.9.68	10	.....	1.6.51	1.9.48	44/51
184.	Flemming Munk	Brh	4.9.25	1.9.68	11	.....	1.10.52	1.9.48	39/52
186.	Svend Nyborg Christensen	omk	6.9.24	1.9.68	11	.....	1.10.52	1.3.52[4]	39/51
187.	Verner Sørensen	omk	28.4.26	1.9.68	11	.....	1.10.52	1.4.49	38/51
188.	Carl Christian Gustafson	omk	18.3.28	1.9.68	11	.....	1.10.52	1.6.49	46/52
188a.	Bendt Ole Arndt	K	19.11.25	1.9.68	11	.....	1.4.54	1.5.51	44/52
189.	Knud Aksel Kjellberg	omk	18.9.26	1.10.68	11	.....	1.10.52	1.1.52[5]	41/51
191.	Ole Gert Olsen	21	14.3.26	1.10.68	11	.....	1.10.52	1.12.50	52/52
192.	Hans Søren Iversen	V	7.10.24	1.10.68	11	.....	1.4.53	1.4.57	40/51
193.	Otto Milo Nielsen	pkp	1.1.26	1.12.68	11	.....	1.10.53[6]	1.1.47	39/53
194.	Harly Iversen Qvottrup	omk	6.11.28	1.2.69	11	.....	1.2.54	1.12.49	41/53
195.	Jørgen Busk	Fm	6.10.21	1.4.69	11	.....	1.2.47	1.11.45	41/46
196.	Søren Egon Munk	omk	1.10.24	1.4.69	10	.....	1.9.50	1.10.49	46/49
198.	Verner Nielsen	Hé	7.6.26	1.4.69	11	.....	1.4.54	1.6.51	36/52
201.	Jørgen Olsen	omk	13.11.29	1.4.69	11	.....	1.10.54	1.12.50	43/54
202.	Arnold Peter Kirkbøl	F	21.10.19	1.6.69	11	.....	1.2.48	1.11.43	42/47
203.	Jørgen Johannes Larsen	Drg	12.9.25	1.9.70	11	.....	1.4.49	1.10.46	40/49
204.	Jens Bernhard Hemmingsen	omk	20.6.20	1.9.70	11	.....	1.8.54	1.12.51	38/53
205.	Svend Flemming Petersen	omk	13.12.27	1.11.70	11	.....	1.4.54	1.5.50	49/53
205a.	Poul Lynggaard Buchholtz	tol	26.6.26	1.11.70	11	.....	1.4.54	1.7.51	38/52
206.	Karl Marius Madsen	Ø	18.1.24	1.11.70	11	.....	1.9.54	1.5.53[7]	42/52
207.	Preben Henning Bergqvist	omk	24.10.29	1.11.70	11	.....	1.10.54	1.11.50	46/54
208.	Bent Erik Sørensen	omk	10.7.27	1.6.71	10	.....	1.10.54	1.3.51	47/54
209.	Tage Nielsen	omk	26.9.25	1.6.71	11	.....	1.10.54	1.7.54[8]	40/53
210.	Erik Schmidt	omk	23.4.27	1.6.71	11	.....	1.10.54	1.1.52	41/54
211.	Jens Peter Sørensen	V	2.9.26	1.6.71	11	.....	1.11.54	1.7.52	46/53
212.	Ivar Prang	omk	30.6.25	1.6.71	11	.....	1.4.55	1.7.50	39/54
213.	Jørgen Due	omk	21.6.29	1.6.71	11	.....	1.9.55	1.1.52	43/54
214.	Jens Edvin Henning Hansen	pkp	31.12.27	1.9.71	11	.....	1.10.52	1.1.49	35/52
217.	Verner Schlosser	omk	9.11.27	1.9.71[9]	11	.....	1.7.54	1.11.51	39/53
218.	Anthon Hansen Jakobsen	Søb	28.4.28	1.9.71	11	.....	1.9.55	1.3.54[10]	40/53
219.	Poul Sørensen	omk	21.12.29	1.9.71[9]	11	.....	1.4.56	1.1.51	47/55
220.	Ejner Tage Jensen	omk	4.8.27	1.9.71	11	.....	1.4.56	1.1.52	37/55
221.	Jørgen Kjeld Johansen	omk	9.10.28	1.9.71[9]	11	.....	1.4.56	1.4.52	42/55
222.	Gerhard Pedersen	K	10.1.28	1.9.71[11]	11	.....	1.4.57	1.7.52	37/53

[1]) postpakmester 1.6.45. [2]) landpostbud [3]) landpostbud 1.8.38. [4]) landpostbud 1.4.46. [5]) landpostbud 1.10.47 [6]) overpostbud II 1.12.50. [7]) landpostbud 1.11.50. [8]) landpostbud 1.1.49. [9]) specialtjeneste. [10]) landpostbud 1.4.51. [11]) i specialtjeneste 1.9.71–28.2.73.

SLÆGTSFORSKERNES BIBLIOTEK

	Tjenestemænd	Tjeneste-sted	Født	I nuværende stilling	Lønramme	Pakmester-formand	Overpakmester	Postbud	Fagprøve
(postbudformænd)									
223.	Johannes Olsen	omk	8.7.31	1.9.71[1]	11		1.7.58	1.2.56	42/57
224.	Villy Jensen	omk	28.12.31	1.9.71[1]	11		1.12.58	1.12.56	43/58
224a.	Richardt Aksel Gori	Gl	12.12.30	1.9.71	11		1.1.60	1.7.53	39/59
225.	Aage Monhart Poulsen	omk	30.10.32	1.9.71[1]	11		1.1.60	1.8.57	38/59
226.	Jacob Elmo Christiansen	omk	8.3.35	1.9.71[1]	11		1.7.60	1.10.58	42/60
227.	Anders Christian Hvid Thomsen	K	30.4.32	1.9.71[2]	11		1.4.61	1.6.53[3]	37/59
228.	Caj Holger Jørgensen	V	8.4.35	1.9.71[1]	11		1.12.61	1.4.57	38/61
229.	Henning Gleerup	omk	12.8.36	1.9.71[1]	11		1.12.61	1.12.58	46/61
230.	Kai Carl Thomsen	omk	13.10.36	1.9.71[1]	11		1.12.61	1.2.59	44/61
231.	Erik Rudolf Madsen	omk	16.4.33	1.9.71[1]	11		1.12.61	1.2.58	41/51
232.	Anders Nikolaj Jensen	omk	25.7.34	1.9.71[1]	11		1.12.61	1.4.58	43/61
233.	Børge Nielsen	omk	2.8.34	1.9.71[1]	11		1.12.61	1.9.58	44/61
234.	Jakob Nørris Dalsgaard	omk	21.11.35	1.9.71[1]	11		1.12.61	1.11.58	42/61
235.	Hans Marius Ottesen	omk	5.3.36	1.9.71[1]	11		1.12.61	1.11.58	47/61
236.	Arne Gylling	omk	4.1.36	1.9.71[1]	11		1.12.61	1.10.59	40/61
237.	Børge Schlegel	K	19.1.35	1.9.71[1]	11		1.12.61	1.11.59	41/61
238.	Kristen Johan Overgaard	omk	10.10.34	1.9.71[1]	11		1.9.62	1.2.62[4]	52/61
239.	Erik Madsen	omk	11.12.35	1.9.71[1]	11		1.12.62	1.6.60	42/62
240.	Carl Johannes Ottosen	omk	19.8.35	1.9.71[1]	11		1.7.63	1.1.58	44/62
241.	Aksel Koldbro Jensen	Ba	9.10.34	1.9.71[5]	11		1.7.63	1.5.59	38/62
242.	Per Verner Fjellander	K	6.6.38	1.9.71[1]	11		1.7.63	1.8.60	44/62
243.	Verner Jensen	omk	10.8.35	1.9.71[1]	11		1.9.63	1.6.60	41/63
245.	Marinus Nybo Jensen	omk	5.11.36	1.9.71[1]	11		1.11.63	1.10.62	41/63
246.	Ole Hansen	omk	17.10.37	1.9.71[1]	11		1.9.64	1.2.60	43/64
247.	Karl Emil Christensen	omk	19.5.37	1.9.71[1]	11		1.9.64	1.6.62	48/64
248.	Eli Viggo Peter Rasmussen	omk	24.6.40	1.9.71[1]	11		1.9.64	1.10.62	45/64
249.	Børge Arthur Eriksen	Vby	5.1.28	1.10.71	11		1.4.56	1.2.53	40/55
250.	Henning Dvinge Hansen	omk	7.6.30	1.11.71	11		1.4.56	1.7.51	41/55
251.	Knud Erik Verner Hansen	omk	13.11.28	1.11.71	10		1.4.56	1.12.52	48/55
252.	Preben Ingemann Prebendorf	Ly	17.4.32	1.11.71	11		1.10.56	1.5.53	43/56
254.	Børge Rasmussen Rene	omk	26.2.29	1.6.72	11		1.4.57	1.5.53	39/56
254a.	Benth Wolff	S	13.3.24	1.10.72	10		1.9.49	1.3.48	44/49
255.	Knud Jørn Jensen	omk	17.6.33	1.12.72	11		1.1.60	1.12.56	45/59
257.	Carl Vilhelm Odgaard Møller	omk	21.2.37	1.12.72[1]	11		1.9.63	1.7.59	38/63
258.	Erik Andresen	omk	8.5.39	1.12.72[1]	11		1.9.63	1.6.60	39/63
259.	Andreas Anton Christiansen	omk	11.4.40	1.12.72[1]	11		1.9.63	1.8.62	44/63
260.	Alfred Kronborg Jensen	omk	10.1.37	1.12.72	11		1.11.63	1.10.60	42/63
261.	Ejner Sabransky	ap	5.6.29	1.2.73	11		1.10.56	1.2.53	49/56
262.	Villy Marinus Andersen	Bav	23.6.32	1.3.73[6]	11		1.1.60	1.10.56	38/59
263.	Hans Erik Søgaard	pkp	9.7.28	1.4.73	11		1.9.57	1.5.57[7]	39/55
264.	Tom Madelung Arntzen	omk	17.1.29	1.6.73	10		1.4.56	1.10.53	50/55
265.	Hugo Aage Schack Hansen	ap	11.12.30	1.8.73	11		1.10.56	1.6.53	38/56
266.	Villy Pretzmann	Ly	29.3.33	1.3.74	11		1.7.60	1.4.57	45/60
267.	Svend Lundsgaard	omk	22.8.32	1.4.74	11		1.12.58	1.6.56	47/58
269.	Jørgen Valdemar Johansen	tol	17.12.36	1.6.74	11		1.11.63	1.4.59	43/63
270.	Henning Peter Ipsen	pkp	7.2.31	1.7.74	11		1.12.58	1.6.56	38/57
271.	Karl Johan Vestphal Salomonsen	Brh	30.5.30	1.2.75	11		1.4.57	1.11.54	50/56
272.	Erik Enegaard	K	26.6.38	1.2.75[1]	11		1.7.63	1.10.60	43/62
273.	Villy Jeppe Larsen	omk	21.8.31	1.4.75	11		1.7.58	1.9.54	46/57
274.	Frank Hartvig Rasmussen	omk	16.1.31	1.4.75	11		1.7.58	1.7.57[8]	41/56

[1]) specialtjeneste. [2]) i specialtjeneste 1.9.71–31.3.76. [3]) landpostbud. [4]) landpostbud 1.4.59. [5]) i specialtjeneste 1.9.71–30.11.74. [6]) i specialtjeneste 1.3.–30.11.73. [7]) landpostbud 1.8.49. [8]) landpostbud 1.7.54.

SLÆGTSFORSKERNES BIBLIOTEK

Tjenestemænd	Tjeneste-sted	Født	I nuværende stilling	Lønramme	Pak-mester-formand	Over-pak-mester	Postbud	Fag-prøve
(postbudformænd)								
275. Henning Albert Nielsen	V	11.10.32	1.6.75	11		1.1.60	1.7.57	50/59
276. Svend Aage Knudsen	omk	30.6.30	1.8.75	11		1.2.58[1]	1.4.53	40/57
277. Hans Nissen Nielsen	omk	18.4.36	1.8.75[2]	11		1.12.62	1.6.60	42/62
278. Kort Kortsen	omk	9.1.37	1.8.75[2]	11		1.9.63	1.12.61	43/63
279. Jørgen Villy Hansen	pkp	7.5.40	1.8.75	11		1.9.64	1.9.62	45/64
280. Karl Sterup Sørensen	omk	23.7.33	1.9.75	11		1.4.60	1.2.56	43/59
281. Percival Kjær	V	6.9.38	1.9.75	11		1.9.64	1.7.63	46/64
282. Erik Eriksen	tol	13.1.34	1.3.76	11		1.1.60	1.8.58	43/59
283. Gunnar Madsen	Ø	18.1.34	1.3.76	11		1.7.60	1.5.58	43/60
283a. Hans Petersen Tøgersen	omk	5.2.33	1.5.76	11		1.1.60	1.11.57	47/59
284. Ove Peter Nissen	Ly	27.10.36	1.5.76	11		1.12.62	1.2.59	44/62
285. Jørn Christian Larsen	omk	18.8.36	1.5.76	11		1.12.62	1.6.60	44/62
286. Ib Houland Andreasen	omk	4.6.39	1.5.76[2]	11		1.9.64	1.3.63	39/64
287. Bjarne Per Nielsen	omk	11.2.37	1.5.76[2]	11		1.5.65	1.6.59	39/64
288. Aage Galtheén	K	10.2.44	1.5.76[2]	11		1.4.71	1.11.67	53/71
289. Ib Ludvig Christian Back	S	23.12.20	1.9.76	11		1.9.47	1.1.45	45/47
290. Gunnar Kjeld Nielsen	SV	18.7.37	1.10.76	11		1.9.63	1.9.62	42/63
290a. Benny Jacobsen	K	1.7.41	1.10.76[2]	11		1.5.65	1.11.63	46/64
291. Ejner Strauss	Vær	25.12.40	1.10.76	11		1.5.65	1.8.63	43/64
Postchaufførformænd.								
13. Poul Erik Jensen	kør	5.7.21	1.4.64	11		1.12.53[3]	1.4.46[4]	
15. Georg Aage Storgaard Nielsen	kør	26.4.19	1.4.65	11		1.4.55[3]	1.5.43[5]	
16. Henning Eivy Hansen	kør	29.1.15	1.10.65	11		1.8.53	1.2.39[6]	
18. Frederik Eli Westergaard	kør	22.8.18	1.9.66	11		1.4.62[3]	1.9.42[7]	
20. Otto Andersen	kør	16.4.25	1.2.68	11		1.4.62[3]	1.5.46[8]	
21. Ernst Georg Hansen	kør	15.4.24	1.10.68	11		1.4.62[9]	1.4.46[10]	
23. Bjarne Larsen Alting	kør	30.6.40	1.5.72	11		1.9.71[3]	1.2.63[11]	
24. Hans Børge Nielsen	kør	17.2.25	1.7.74	11		1.4.62[3]	1.11.48[12]	
25. Elith Cronberg	kør	20.4.24	1.2.76	11		1.4.62[3]	1.4.46[13]	

[1]) overpostbud II 1.4.54. [2]) specialtjeneste. [3]) overchauffør. [4]) chauffør 1.10.46. [5]) chauffør 1.1.47. [6]) chauffør 1.6.45, ude af post- og telegrafv. 1.10.55–31.10.58. [7]) u.f.nr. 1.11.45–31.1.48, chauffør 1.1.49. [8]) chauffør 1.8.52. [9]) overchauffør, u.f.nr. 1.12.62–31.1.63. [10]) overpostbud I 1.8.48–31.1.49, chauffør 1.8.52. [11]) chauffør 1.6.66. [12]) chauffør 1.3.54. [13]) overposthud II 1.6.52–31.7.53, chauffør 1.7.54.

SLÆGTSFORSKERNES BIBLIOTEK

	Tjenestemænd	Tjeneste-sted	Født	Over-pak-mester	Lønramme	Postbud	Land-postbud	Fag-prøve
	Overpakmestre.							
13.	Carl Valdemar Gronemann	11	27.11.13	1.3.43	8	1.2.40	.....	40/32
13a.	Harry Kristian Anker Andersen	afl	20.5.13	1.1.44[1]	8	1.12.43	1.9.38	47/43
14a.	Clifford Emil Ferdinand Christensen	afl	14.7.14	1.10.44	8	1.2.40	.....	42/44
14c.	Kurt Skibsted Jensen	pkp	21.6.17	1.10.44[2]	8	1.7.41	.....	39/44
23.	Børge Klinge Andersen	6	31.1.23	1.4.47	8	1.4.46	.....	46/47
36.	Ove Rasch	28	11.1.21	1.2.48	8	1.4.46	.....	41/47
48.	Svend Børge Brandt	V	18.8.20	1.10.48	8	1.3.46	.....	52/48
60.	Hans Arpe	omk	17.3.18	1.10.48	10	.....	1.4.42	36/47
60a.	Poul Andersen	30	15.11.22	1.10.48[3]	8	1.4.46	.....	40/48
63.	Jens Ludvig Nørgaard	20	27.1.20	1.4.49	8	1.1.45	.....	48/48
67.	Henning Andreas Mauritzen	Gl	8.5.25	1.4.49	8	1.6.46	.....	41/49
74.	Valdemar Kristian Rødbroe	19	24.7.23	1.4.49	8	.....	1.12.47	37/48
77.	Hans Peter Madsen	29	19.1.25	1.9.49	8	1.4.46	.....	40/49
80a.	Ejnar Marius Jørgensen	N	16.3.24	1.9.49[4]	8	1.5.47	.....	43/49
131.	Arne Hugo Lynge Trefeldt	omk	8.2.25	1.10.52	10	1.12.46	.....	42/52
141.	Erik Karlo Christian Petersen	omk	15.5.28	1.10.52	10	1.6.49	.....	43/52
161.	Hans Martin Bagge	omk	22.6.28	1.4.54	10	1.5.50	.....	46/53
167.	Bent Roos	K	9.3.27	1.4.54	10	1.5.51	.....	44/52
172.	Christian Søgaard	30	18.8.26	1.4.54	8	1.7.51	.....	43/52
191.	Martin Valdemar Nielsen	omk	7.11.27	1.11.54	10	1.5.52	.....	43/53
228.	Sigurd Jepsen	omk	26.3.27	1.4.57	10	1.1.56	1.1.51	40/54
231.	Børge Overgaard	omk	23.5.31	1.4.57	10	1.1.54	.....	39/56
235.	Carl Henning Sortsø	Rdo	14.2.30	1.9.57	8	1.5.53	.....	38/57
254a.	Ib Ibsen	omk	25.4.31	1.12.58	10	1.2.56	.....	44/57
271.	Viggo Bent Andersen	omk	20.6.32	1.12.58	10	1.5.57	.....	45/58
272a.	Niels Vilhelm Andersen	omk	20.2.32	1.1.60	10	1.9.56	.....	40/58
297.	Hans Johan Haslund Jørgensen	omk	8.2.32	1.4.60	10	1.7.54	.....	35/59
315.	Lenert Georg Jespersen	omk	15.4.34	1.12.60	10	1.5.58	.....	43/60
320.	Erik Gottrup	omk	15.3.34	1.4.61	10	1.1.61	1.6.57	43/60
327.	Svend Aage Lindhøj	10	28.11.35	1.12.61	8	1.5.58	.....	44/61
334.	Jens Frede Poulsen	omk	25.5.35	1.12.61	10	1.3.59	.....	46/61
335.	Hans Aage Andresen	omk	15.11.35	1.12.61	10	1.3.59	.....	48/61
353.	Ole Larsen	omk	21.4.36	1.12.62	10	1.1.58	.....	44/62
354.	Willy Meilstrup	omk	17.4.37	1.12.62	10	1.8.59	.....	40/62
355.	Peder Albert Richard Hansen	Brh	19.12.35	1.12.62	8	1.8.58	.....	42/62
357.	Verner Johansen	omk	29.10.36	1.12.62	10	1.2.59	.....	38/62
370.	Carlo Hildeborg Jensen	omk	18.8.36	1.12.62	10	1.6.60	.....	40/62
373.	Tage Erling Poulsen	omk	10.4.37	1.12.62	10	1.12.60	.....	48/62
377.	Jørgen Albrechtsen	Gl	27.1.37	1.7.63	8	1.5.59	.....	44/62
378.	Bent Skov Laustsen	Ø	17.6.34	1.7.63	8	1.2.58	.....	37/62
382.	Arne Andreas Nielsen	omk	8.5.36	1.7.63	10	1.10.59	.....	45/62
389.	Peter Kristian Hede	omk	7.9.35	1.9.63	10	1.6.60	.....	52/63
392.	Ole Leiling	omk	26.1.38	1.9.63	10	1.6.60	.....	44/63
396.	Hugo Eigil Kristensen	K	28.11.35	1.9.63	10	1.2.62	.....	43/63
404.	Niels Bent Jensen	omk	22.1.38	1.11.63	10	1.8.61	.....	47/63
405.	Laurs Rasmussen	omk	9.10.38	1.11.63	10	1.4.62	.....	43/63
406.	Mogens Abraham Henriksen	omk	12.7.35	1.11.63[5]	10	1.9.62	.....	53/63
409a.	Egon Gjørup Knudsen	omk	4.8.38	1.2.64	10	1.12.60	.....	48/62
421.	Svend Tarp Jørgensen	Hvi	1.2.40	1.9.64	8	1.1.63	.....	49/64
422.	Peter Obling Petersen	21	14.9.38	1.9.64	10	1.2.63	.....	46/64

[1]) pakmesterformand 1.2.48, postbudformand 1.10.52–31.12.72. [2]) pakmesterformand 1.2.54, postbudformand 1.4.58–30.9.68. [3]) tjf.u.l. 1.3.–31.8.74. [4]) postbudformand 1.4.64–31.8.70. [5]) specialtjeneste.

SLÆGTSFORSKERNES BIBLIOTEK

	Tjenestemænd	Tjene-stested	Født	Over-pak-mester	Lønramme	Postbud	Fag-prøve	Afslut-tende prøve
(overpakmestre)								
427.	Henning Johansen	afl	5.7.39	1.9.64	8	1.4.63	38/64	
428.	Arne Ringe Sonnenborg	omk	22.11.35	1.9.64	10	1.5.63	41/64	
435.	Jørgen Bach	omk	30.5.35	1.5.65	10	1.8.58[1]	52/64	
436.	Jørgen Ingemann Strandborg Haasum	omk	14.3.38	1.5.65	10	1.7.60	38/64	
438.	Kaj Meldgaard Christensen	omk	29.4.37	1.5.65	10	1.2.60	45/65	
439.	Keld Broni	omk	3.7.40	1.5.65	10	1.2.63	48/64	
441.	Agner Pedersen	omk	6.11.37	1.5.65	10	1.12.61	44/65	
443.	Mogens Holm Sørensen	omk	26.2.41	1.5.65	10	1.5.63	39/64	
445.	Finn Sørensen	omk	8.8.41	1.5.65	10	1.9.62	40/64	
448.	Richard Valdemar Hansen	omk	16.4.40	1.5.65	10	1.12.62	51/64	
449.	Jørn Mortensen	omk	18.3.39	1.5.65	10	1.1.63	49/64	
451.	Niels Adamsen	omk	8.8.39	1.5.65	10	1.5.63	43/64	
459.	Jørn Nørr Olsen	omk	3.12.41	1.5.65	10	1.1.64	50/65	
463.	Jens Lauridsen	omk	5.1.39	1.5.65	10	1.3.64	44/65	
464.	Jens Aage Andreas Hansen	omk	12.5.39	1.5.65	10	1.3.64	45/65	
466.	Svend Knudsen	omk	16.6.35	1.9.65	10	1.12.59[2]	40/65	
468.	Harry Boest Frederiksen	omk	6.8.37	1.9.65	10	1.12.61	40/65	
470.	Viggo Madsen	K	13.5.38	1.9.65	10	1.4.62	42/65	
471.	Svend Aage Tønnes	omk	18.10.40	1.9.65	10	1.12.62	52/65	
475.	Kai Olin	omk	27.7.40	1.9.65	10	1.1.65	48/65	
482a.	Niels Jørgen Verner Larsen	omk	21.12.41	1.6.66	10	1.4.64	46/65	
482b.	Jens Erwin Kirkegaard (1/2 tj.)	omk	4.6.36	1.5.65[3]	8	1.12.63	42/65	
485.	Richardt Jacobsen	omk	21.8.39	1.9.66	10	1.10.64	36/66	
491.	Arne Jensen	omk	5.6.43	1.9.66	10	1.6.65	46/66	1974
493.	Bent Dalsgaard Iversen	21	29.6.38	1.9.66	8	1.7.65	42/66	1974
495.	Vagn Overgaard Olesen	omk	27.5.38	1.9.66	10	1.9.65	43/66	1974
496.	Per Kirkegaard	omk	27.9.37	1.9.66	10	1.9.65	47/66	1974
496a.	Bent Jensen	omk	12.12.39	1.2.67	10	1.11.63	38/65	1975
499.	Niels Degn Eriksen	omk	9.12.39	1.5.67	10	1.8.63	44/66	1974
502.	Per Ivan Nielsen	21	14.9.44	1.5.67	8	1.10.65	47/66	1974
503.	Knud Helt	omk	28.6.32	1.5.67	10	1.10.65	38/66	1974
508.	Erling Marinus Tøgersen	omk	7.10.42	1.9.67	10	1.12.63	45/67	1974
511.	Ole Erik Spangholm	omk	2.5.37	1.9.67	10	1.5.66	42/67	
511a.	Jan Svendsen	omk	21.3.42	1.1.68	10	1.7.64	40/66	1974
513.	Henning Forsmann Hansen	omk	1.9.43	1.5.68	10	1.12.65	50/67	1974
513a.	Ole Jørgen Olsen	omk	25.6.43	1.5.68	10	1.6.66	44/67	1974
514.	Jens Egeby	21	28.5.42	1.5.68	8	1.11.65	43/67	
516.	John Lund Pedersen	omk	5.12.43	1.5.68	10	1.2.66	38/67	1974
517.	Finn Lykke Jensen	omk	10.8.43	1.5.67[4]	10	1.1.66	51/66	1976
517a.	Erik Ole Nielsen	omk	17.1.38	1.5.68	10	1.1.67	49/67	1974
519.	Niels Jørgen Nørgaard	omk	13.10.38	1.5.68	10	1.2.67	54/67	1974
520.	Flemming Hede Henriksen	omk	7.11.41	1.10.68	10	1.2.64	39/68	1976
521.	Flemming John Jensen	afl	6.9.37	1.10.68	8	1.11.63	45/68	1974
523.	Arno Viktor Springer	omk	29.6.42	1.10.68	10	1.12.65	47/67	1975
526b.	Ole Bjørn Bahne Nielsen	omk	17.7.37	1.2.69	8	1.10.66	39/68	
527.	Arne Leo Viggo Pedersen	omk	29.5.41	1.6.69	10	1.1.65	40/68	
528.	Frede Christensen	omk	13.10.37	1.6.69	10	1.1.68[5]	41/68	1974
531.	Jens Andersen	omk	30.10.44	1.6.69	10	1.1.67	47/68	1975
534.	Dennick Allan Nielsen	Ø	23.12.44	1.6.69	8	1.3.67	54/68	1975
537.	Jens Vestergaard Madsen	omk	12.3.40	1.6.69	10	1.10.67	54/68	

[1]) u.f.nr. 1.5.–31.10.63. [2]) u.f.nr. 1.11.64–28.2.65. [3]) u.f.nr. 1.11.66–31.10.67, ude af post- og telegrafv. 1.11.67–29.2.68. [4]) ude af post- og telegrafv. 1.12.68–30.11.70. [5]) landpostbud 1.2.65.

SLÆGTSFORSKERNES BIBLIOTEK

	Tjenestemænd	Tjeneste-sted	Født	Over-pak-mester	Lønramme	Postbud	Fag-prøve	Afslut-tende prøve
(overpakmestre)								
538.	John Frimodt Pedersen	omk	17.3.44	1.6.69	10	1.10.67	42/68	
539.	Kristian Kjærgaard	omk	1.2.40	1.6.69	10	1.11.67	38/68	1975
540.	Hugo Pedersen	omk	9.2.44	1.10.69	10	1.4.65	45/69	
542.	Bjarne Peter Pedersen	omk	9.12.43	1.10.69	10	1.10.66	40/69	1976
544.	Jørgen Torgius Petersen	omk	15.2.43	1.10.69	10	1.3.68	50/69	
548.	Ole Kondrup Petersen	omk	4.4.39	1.5.70	10	1.9.64	38/69	
549.	Niels Nørgaard	omk	4.5.43	1.5.70	10	1.1.66	38/69	
551.	Pauli Vorre Jørgensen	omk	30.8.44	1.5.70	10	1.10.67	44/69	
552.	Bjarne Stanley Pedersen	omk	4.7.44	1.5.70	10	1.3.67	37/69	
554.	Per Frederiksen	Ch	23.11.46	1.5.70	8	1.1.69	46/69	1976
555.	Ernst Erik Edholm	Vby	27.10.46	1.5.70	8	1.3.69	46/69	
557.	Ib Thomsen	omk	26.5.38	1.5.70	10	1.5.68	46/69	
561.	Finn Arvedsen	omk	2.1.46	1.5.70	10	1.10.68	41/69	
562.	Svend Pedersen	Van	30.9.45	1.5.70	8	1.11.68	49/69	
564.	Kurt Gynther Matthiasen	omk	9.3.41	1.5.70	8	1.12.68	51/69	1976
566.	Peter Erik Hansen	omk	15.10.43	1.5.70	10	1.2.69	49/69	1976
567.	Jens Frandsen Larsen	omk	3.8.44	1.5.70	10	1.4.69	49/69	
569.	Ib Erling Skibild	omk	23.8.42	1.10.70	10	1.3.67	43/70	1976
570.	Kaj Max Hansen	omk	16.2.44	1.10.70	8	1.12.67	42/70	1976
571.	Per Ruddi Tørnblad	Ba	8.8.45	1.10.70	8	1.3.68	43/70	
572.	Villy Bondo Møller Dongsted	omk	7.10.41	1.10.70	10	1.5.68	39/70	1976
573.	Anders Peter Sørensen	omk	25.8.43	1.10.70	10	1.6.68	38/70	
575.	Ole Krogh Johannessen	omk	10.6.46	1.10.70	8	1.6.69	52/70	
576.	Henning Nikolaj Jensen	omk	21.8.40	1.4.71	8	1.1.65	43/71	
577.	Palle Shipley	omk	13.1.46	1.4.71	10	1.3.68	48/71	
584.	Jørgen Jens Peter Bonde	omk	31.8.45	1.4.71	8	1.4.69	38/70	
585.	Lejf Holm	omk	1.9.44	1.4.71	8	1.6.69	46/71	
586.	Carl Henning Frederiksen	omk	30.7.43	1.4.71	8	1.9.69	39/71	
587.	Stig Flemming Lüthje	omk	21.1.47	1.4.71	10	1.9.69	39/71	
588.	Peter Johan Ørtoft	afl	25.1.41	1.4.71[1]	8	1.9.69	49/71	
589.	Børge Frode Jacobsen	omk	10.8.44	1.4.71	8	1.1.70	48/71	
591.	Ole Mogens Olsen	omk	8.10.42	1.10.71	8	1.2.65	42/71	
592.	Tage Edvard Jensen	omk	7.5.43	1.10.71	8	1.3.66	44/71	
593.	Bent Anker Nielsen	omk	18.6.47	1.10.71	8	1.9.69	41/71	
596.	Asger Larsen	omk	5.7.42	1.10.71	8	1.5.70	45/71	
597.	Erik Jørgensen	omk	13.8.41	1.10.71	8	1.6.70	43/71	
597a.	Mogens Holst Poulsen[2]	Ly	18.4.43	1.1.72	8	1.5.68	45/69	
598.	Børge Nielsen	omk	8.2.38	1.4.72	8	1.5.62	45/72	
600.	Hans Refsgaard	omk	3.11.42	1.4.72	8	1.5.66[3]	38/72	
601.	Thomas Thomsen	K	9.2.37	1.4.72	10	1.6.66	45/72	
602.	Flemming Sørensen	F	26.2.44	1.4.72	8	1.8.66	43/72	
603.	Ole Bjørn Frimodt	afl	29.1.46	1.4.72	8	1.5.68	50/72	
604.	Leif Nielsen	NV	28.12.46	1.4.72	8	1.2.69	37/72	
605.	Bent Andreas Olsen	Ø	19.11.43	1.4.72	8	1.2.68	45/72	
607.	John Nielsen	omk	8.5.47	1.4.72	8	1.5.70	49/72	
608.	Henning Villumsen	K	2.1.45	1.4.72	10	1.9.69	45/72	
609.	Torben Skov Hansen	omk	24.9.45	1.4.72	8	1.12.68	47/72	
611.	Tommy Leon Hillersdal	omk	5.3.48	1.4.72	10	1.4.69[4]	48/72	
612.	Egon Brandt Petersen	omk	12.3.48	1.4.72	8	1.5.70	39/72	
614.	Frank Normann Langholm[2]	N	8.8.46	1.4.72	8	1.7.69	45/72	
615.	Christian Strømgaard Hansen	omk	31.10.45	1.4.72	8	1.10.69[3]	51/72	

[1]) assistent 1.4.74–31.8.75. [2]) til elevuddannelse. [3]) landpostbud. [4]) overpostbud 1.1.71.

SLÆGTSFORSKERNES BIBLIOTEK

Tjenestemænd	Tjeneste-sted	Født	Over-pak-mester	Lønramme	Postbud	Land-postbud	Fag-prøve
(overpakmestre)							
615a. Henning Steen Jagtgaard	K	19.11.54	1.4.72[1]	8	1.6.69	.....	50/72
618. Ole Sørensen	K	24.11.46	1.11.72	10	1.8.70	.....	53/72
619. Ejvind Johannes Wilms	K	24.8.46	1.11.72	10	1.9.69	.....	47/72
622. Jørgen Flensted	omk	17.5.46	1.11.72	8	1.3.70	.....	44/72
623. Jens Skov Rønning	omk	13.5.48	1.11.72	8	1.3.70	.....	50/72
625. Arne Willum Jensen	omk	11.5.46	1.11.72	8	1.6.70	.....	45/72
626. Knud Erik Olesen	omk	13.3.42	1.11.72	8	1.2.71	.....	50/72
627. Carsten Arnkjær	afl	8.6.45	1.11.72	8	1.3.71	.....	46/72
628. Kaj Aage Batz	omk	15.6.44	1.11.72	8	1.4.71	.....	46/72
629. Finn Bøglund	omk	8.2.46	1.11.72	8	1.4.71	.....	52/72
631. John Arthur Nielsen	omk	9.2.50	1.11.72	8	1.4.71	.....	50/72
632. Erik Gunni Nielsen Adelskov	omk	16.7.33	1.3.73	8	1.12.56[2]	.....	10,2/72
633. Børge Erik Ludvig Jørgensen	omk	17.4.36	1.3.73	8	1.12.59[3]	.....	10,2/72
633a. Herbert Ingemar Mitrofanov	Ly	3.6.42	1.3.73	8	1.1.65	.....	8,8/72
634. Preben Rothberg	omk	27.6.43	1.3.73	8	1.1.65	.....	7,2/72
635. Jørn Balle	omk	26.3.41	1.3.73	8	1.3.65	.....	8,0/72
636. Ove Thorst	K	5.3.42	1.3.73	10	1.10.66[4]	.....	9,3/72
638. Eddi Jack Larsen	K	19.3.46	1.3.73	8	1.6.67	.....	9,5/72
639. Paul Jeppe Frederiksen	omk	13.11.38	1.3.73	8	1.7.69[5]	.....	9,5/72
640. Jørgen Søgaard	omk	12.9.38	1.3.73	8	1.12.67	.....	8,0/72
641. Kenneth Lynge Johansson	omk	12.6.46	1.3.73	8	1.12.68	.....	8,5/72
642. Mogens Agerbo Jacobsen	omk	2.8.45	1.3.73	8	1.7.69	.....	9,0/72
644. Søren Erik Nielsen	omk	22.9.48	1.3.73	8	1.10.69	.....	8,5/72
646. Svend Jens Poulsen	omk	21.7.44	1.3.73	8	1.11.69	.....	7,5/72
647. Jan Ejner Jakobsen	omk	26.1.45	1.3.73	8	1.1.70	.....	9,0/72
648. Jørn Holm Hyllested	omk	4.7.44	1.3.73	8	1.1.70	.....	7,2/72
649. Birger Jørgensen	omk	28.10.47	1.3.73	8	1.3.70	.....	9,2/72
650. Kurt Vittrup Andersen	K	8.3.49	1.3.73	8	1.3.71	.....	7,7/72
652. Egon Ebbesen	omk	30.7.49	1.3.73	8	1.8.70	.....	9,3/72
655. Karsten Winther	omk	2.3.47	1.3.73	8	1.6.71	.....	9,0/72
656. Allan Meyer	afl	7.7.45	1.3.73	8	1.2.71	.....	8,8/72
658. Allan Larsen	omk	24.12.49	1.3.73	8	1.1.72	.....	9,7/72
659. Roland Herluf Ipsen	omk	18.10.47	1.3.73	8	1.2.71	.....	9,5/72
660. Poul Poulsen	omk	22.2.50	1.3.73	8	1.12.71	.....	8,8/72
662. Charley Munch	omk	20.4.46	1.3.73	8	1.4.71	.....	7,7/72
663. Bent Børglum	omk	14.12.43	1.3.73	8	1.6.71	.....	8,2/72
665. Keith Davis	omk	15.11.47	1.3.73	8	1.10.71	.....	7,5/72
668. Gert Åke Jensen	omk	4.8.50	1.3.73	8	1.4.72	.....	8,7/72
669. Ole Ivan Jensen	omk	14.8.47	1.3.73	8	1.12.71	.....	9,5/72
670. Jørgen Henrik Schrewelius	omk	2.12.50	1.3.73	8	1.5.72	.....	9,0/72
672. Leif Helge Andresen	Hé	8.2.46	1.3.73	8	1.3.72	.....	10,3/72
673. Preben Jørholm	omk	22.2.51	1.3.73	8	1.3.72	.....	10,5/72
675. Leif Jørgensen	omk	24.1.40	1.3.73	8	1.4.72	.....	7,3/72
676. Finn Vang Larsen	omk	10.6.47	1.3.73	8	1.5.72	.....	8,8/72
677. Villy Ørum Christiansen	omk	31.10.46	1.3.73	8	1.5.72	.....	8,8/72
679. Flemming Steen Larsen	omk	1.4.47	1.3.73	8	1.6.72	.....	9,3/72
683. Hans Emil Thebrind	omk	13.3.43	1.3.73	8	1.9.72	.....	6,8/72
684a. Erik Mathias Johannsen	omk	15.10.49	1.3.73[6]	8	1.11.71	.....	7,5/72
685. Henning Nielsen	omk	2.6.42	1.9.73	8	1.4.71	.....	8,7/73
686. Erik Storgaard[7]	NV	5.10.51	1.9.73	8	1.10.72	.....	10,5/73

[1]) tjf.u.l. 27.1.–26.4.75. [2]) overpostbud 1.7.69, kontorpakmester 1.4.70. [3]) overpostbud 1.7.69, kontorpakmester 1.9.71. [4]) overpostbud 1.9.71. [5]) landpostbud 1.6.67. [6]) tjf.u.l. 1.5.–31.8.75. [7]) til elevuddannelse.

SLÆGTSFORSKERNES BIBLIOTEK

	Tjenestemænd	Tjeneste-sted	Født	Overpakmester	Lønramme	Postbud	Landpostbud	Fagprøve
(overpakmestre)								
688.	Flemming Dahm Jacobsen	omk	3.10.39	1.9.73	8	1.9.72	.....	8,8/73
689.	Einer Kennet Nielsen	afl	8.3.47	1.9.73	8	1.9.72	.....	8,3/73
692.	Anton Ellegaard Heidelbach	omk	26.3.43	1.9.73	8	1.10.72	.....	8,0/73
694.	Hans Mogens Jørgensen	omk	24.3.44	1.9.73	8	1.11.72	.....	9,3/73
695.	Kjeld Vinther Jensen	omk	28.11.48	1.9.73	8	1.11.72	.....	8,3/73
696.	Keld Moesgaard Pedersen	K	3.11.48	1.9.73	8	1.11.72	.....	7,8/73
697.	Jess Oluf Damkvist	K	4.3.49	1.9.73	8	1.11.72	.....	8,2/73
698.	Jens-Viktor Brinck	K	27.8.40	1.9.73	8	1.11.72	.....	9,0/73
699.	Visti Mogens Nielsen[1]	Ly	25.9.47	1.9.73	8	1.11.72	.....	9,2/73
703.	Bent Nielsen	omk	22.1.51	1.9.73	8	1.2.73	.....	10,0/73
703a.	Keld Lund Johansen[1]	Rdo	5.1.49	1.11.72[2]	8	1.11.70	.....	49/72
705.	Edvard Peder Møller Nielsen	omk	11.9.23	1.3.74	8	1.4.72	.....	9,5/73
706.	Finn Steffensen	omk	2.12.47	1.3.74	8	1.1.70[3]	.....	8,8/73
707.	Per Nejstgaard	omk	17.8.46	1.3.74	8	1.2.71	.....	9,0/73
708.	Bent Torben Jensen	omk	13.4.49	1.3.74	8	1.4.71[4]	.....	8,2/73
708a.	Ole Peter Hansson	omk	23.11.41	1.3.74[5]	8	1.3.64[6]	.....	8,8/73
708b.	Poul Erik Eberhardt	afl	1.10.45	1.4.72[7]	8	1.7.69	.....	46/72
709.	Flemming Rasmussen	N	22.5.30	1.9.74	8	1.4.52[8]	.....	8,8/73
711.	Lilli Gurli Søgaard[1]	NV	26.3.34	1.9.74	8	1.4.72	.....	10,2/74
712.	Lars Møller	omk	25.8.49	1.9.74	8	1.12.71	.....	8,5/74
713.	Niels Christian Andersen[1]	Ly	18.7.48	1.9.74	8	1.2.72[9]	.....	10,7/74
714.	Dennis Sigurd Frank	S	1.6.42	1.9.74	8	1.3.72	.....	7,0/74
715.	Poul Nelhorf[1]	Rdo	21.3.50	1.9.74	8	1.12.72	.....	9,0/74
716.	Jørgen Severin Hansen	omk	3.8.51	1.9.74	8	1.11.72	.....	7,5/74
718.	Claus Alexander Larsen	omk	23.12.48	1.9.74	8	1.9.72	.....	7,0/74
719.	Annie Røser Hansen	omk	3.2.37	1.9.74	8	1.12.72	.....	9,2/74
720.	Philip Chrone Pedersen[1]	Ly	6.11.47	1.4.75	8	1.1.70[10]	.....	9,5/74
721.	Eddie John Harlev Dsenselovsky	omk	8.3.48	1.4.75	8	1.6.70	.....	9,0/74
723.	Jens Christian Nordstrøm Andreassen	K	10.2.50	1.4.75	8	1.5.71	.....	9,2/74
724.	William Edvard Johansen	afl	30.10.50	1.4.75	8	1.11.71[11]	.....	8,7/74
725.	Leon Preben Mikkelsen	omk	4.7.45	1.4.75	8	1.12.71	.....	7,2/74
726.	Finn Valdemar Jørgensen	K	8.11.49	1.4.75	8	1.3.72	.....	7,7/74
727.	Finn Hansen	Søb	22.10.51	1.4.75	8	1.9.72	.....	9,2/74
728.	Preben Steenberg Eriksen	omk	15.10.51	1.4.75	8	1.4.72	.....	9,2/74
729.	Niels Klinge Christensen	afl	23.2.52	1.4.75	8	1.4.73	.....	8,7/74
730.	Hans Ulrik Kejser Nielsen	K	2.4.47	1.4.75	8	1.6.72	.....	8,8/74
731.	Claus Nissen	omk	17.10.45	1.4.75	8	1.9.72[12]	.....	6,7/74
732.	Bent Flemming Larsen	afl	17.2.47	1.4.75	8	1.9.72[9]	.....	9,8/74
734.	Hans Kristian Arentsen	omk	6.5.48	1.4.75	8	1.12.72	.....	7,8/74
735.	Alf Jørgen Warra Falkensø	afl	6.6.40	1.2.76	8	1.11.64[13]	.....	8,3/75
736.	Tommy Leander Bruun Nielsen[1]	afl	11.7.51	1.2.76	8	1.4.72[14]	.....	9,3/75
737.	Jan Veggerby Kristensen	afl	23.12.51	1.2.76	8	1.2.74	.....	9,2/75
738.	Jan Eckhausen	afl	14.2.53	1.2.76	8	1.3.73	.....	7.2/75
739.	Ivan Dam Nielsen	afl	5.3.50	1.2.76	8	1.5.73	.....	9,3/75
740.	Cliff Kuno Hammer	omk	29.3.51	1.2.76	8	1.5.73	.....	8,8/75
741.	Henning Christensen	afl	26.5.45	1.2.76	8	1.5.73[15]	.....	9,0/75
742.	Kjeld Ole Duus	afl	4.1.50	1.2.76	8	1.6.73	.....	8,5/75
743.	Helge Jespersen	afl	27.2.53	1.2.76	8	1.6.73	.....	8,3/75

[1]) til elevuddannelse. [2]) ude af post- og telegrafv. 1.5.73–31.8.74. [3]) overpostbud 1.6.71. [4]) overpostbud 1.9.71. [5]) tjf.u.l. 1.6.–31.10.75. [6]) ude af post- og telegrafv. 1.10.65–30.11.66. [7]) tjf.u.l. 1.11.73, ude af post- og telegrafv. 1.11.74–29.2.76. [8]) overpostbud II 1.12.57, kontorpakmester 1.4.64. [9]) overpostbud 1.10.72. [10]) overpostbud 1.12.72. [11]) chauffør 1.10.72. [12]) chauffør 1.5.73. [13]) overpostbud 1.3.74. [14]) overpostbud 1.12.73. [15]) overpostbud 1.3.75.

SLÆGTSFORSKERNES BIBLIOTEK

	Tjenestemænd	Tjene-stested	Født	Over-pak-mester	Lønramme	Postbud	Land-postbud	Fag-prøve
(overpakmestre)								
744.	Gunnar Runge Erichsen	omk	29.9.47	1.2.76	8	1.7.73	.....	7,7/75
745.	Per Soelberg[1]	afl	10.5.47	1.2.76	8	1.7.73	.....	10,3/75
746.	Keld Wagn Eksing	afl	5.1.46	1.2.76	8	1.9.73	.....	9,3/75
747.	Thorkild Hansen Paaske	afl	27.11.47	1.2.76	8	1.9.73	.....	8,2/75
748.	Thomas Hugo Agervig Kristensen	afl	22.12.43	1.2.76	8	1.9.73	.....	8,5/75
749.	Knud Kristian Jørgensen	afl	6.4.47	1.2.76	8	1.10.73	.....	8,2/75
750.	Lau Vestergaard Laursen	afl	18.12.50	1.2.76	8	1.10.73	.....	8,5/75
751.	Tommy Per Olsen	afl	14.8.46	1.2.76	8	1.10.73	.....	9,5/75
752.	Arne Kristiansen	afl	18.9.37	1.2.76	8	1.10.73	.....	9,3/75
753.	John Ernst Pedersen[1]	afl	31.12.46	1.2.76	8	1.11.73	.....	10.2/75
754.	Ulla Grethe Jørgensen	omk	5.7.30	1.2.76	8	1.11.73[3]	.....	8,2/75
755.	Lis Jørgensen	omk	23.9.39	1.2.76	8	1.11.73	.....	9,5/75
756.	Bent Ole Mathiasen	afl	2.9.50	1.2.76	8	1.11.73[3]	.....	10,3/75
757.	Hans Børge Dalgård Nielsen	afl	18.7.40	1.2.76	8	1.12.73	.....	8,0/75
758.	Børge Fjellegaard[1]	afl	19.7.45	1.2.76	8	1.12.73	.....	10,3/75
759.	Poul Ejgil Poulsen	afl	4.12.44	1.9.76	8	1.4.67[4]	.....	8,8/76
760.	Ronald Sandal Winther	afl	7.1.43	1.9.76	8	1.11.66	.....	8,0/76
761.	Jørgen Lund	afl	7.10.46	1.9.76	8	1.9.68[5]	.....	8,5/76
762.	Erik Niemann Sierst	afl	20.1.48	1.9.76	8	1.2.69	.....	8,2/76
763.	Knud Myrhøj	afl	2.5.48	1.9.76	8	1.6.69[6]	.....	9,0/76
764.	Bent Lowe Jacobsen	afl	10.3.49	1.9.76	8	1.1.71[4]	.....	8,8/76
765.	Tonny Jan Mikkelsen	afl	4.4.50	1.9.76	8	1.4.72[7]	.....	8,5/76
766.	Kenneth Holm	afl	8.12.46	1.9.76	8	.....	1.12.72	8,2/76
767.	John Allan Jensen	afl	2.3.52	1.9.76	8	1.1.74	.....	8,8/76
768.	Knud Valbjørn	afl	5.4.43	1.9.76	8	1.5.73	.....	9,3/75

[1]) til elevuddannelse. [2]) overpostbud 1.8.75. [3]) chauffør 1.3.74. [4]) overpostbud 1.1.71, kontorpakmester 1.5.74. [5]) tjf.u.l. 1.6.–31.8.74, overpostbud 1.8.75. [6]) overpostbud 1.4.74. [7]) overpostbud 1.8.75.

SLÆGTSFORSKERNES BIBLIOTEK

	Tjenestemænd	Tjeneste-sted	Født	Kontor-pak-mester	Overpostbud I	Overpostbud II (postpak-mester)	Postbud	Land-postbud
	Kontorpakmestre (lr. 7 og 8).							
48.	Vilhelm Julius Friis Bille (lr. 8)	Ly	10.5.13	1.4.58	1.4.55	1.4.46	1.6.38	
51.	Svend Aage Anders Gertz Jensen (lr. 8)	Søb	2.4.20	1.12.58	.....	1.4.50	1.5.44	
53.	Hakon Poul Gertsen	omk	23.8.17	1.2.59	1.4.49	1.4.47	1.9.41	
62.	Frits Overgaard Jensen (lr. 8)	omk	28.9.21	1.4.60	1.2.52	1.3.48	1.10.45	
66.	Christian Emil Jørgensen (lr. 8)	F	19.12.15	1.4.61	1.4.49	1.8.45	1.1.40	
69.	Viggo Skovlund Bøgild Laursen	pkp	21.5.19	1.4.61	1.6.52	1.7.47	1.6.43	
70.	Erik Sønderholm Christensen (lr. 8)	V	1.6.23	1.4.61	1.12.52	1.2.47	1.4.46	
71.	Robert Hjardemaal Klestrup	omk	8.5.23	1.4.61	1.12.52	1.12.48	1.4.46	
74.	Ivan Leif Jørgensen (lr. 8)	omk	12.2.25	1.4.61	1.9.54	1.12.48	1.4.46	
75.	Henry Christian Hammersholt Christensen (lr. 8)	Gj	1.2.16	1.4.61	1.4.55	1.4.46	1.4.41	
76.	Svend August Karlsson (lr. 8)	omk	7.12.25	1.4.61	1.4.55	1.12.48	1.1.47	
77.	Holger Edmund Christensen (lr. 8)	Hé	4.1.15	1.4.61	1.4.55	1.10.49	1.10.48	1.2.48
81.	**Alf Peter Villiam Andreas Andersen**	**omk**	**31.7.22**	**1.4.61**	**1.9.56**	**1.5.49**	**1.2.48**	
82.	Villy Egon Jeppesen (lr. 8)	omk	17.6.20	1.4.61	1.10.56	1.5.51	1.2.48	
83.	Poul Edvard Hyllestad (lr. 8)	S	13.4.20	1.4.61	1.4.57	1.12.46	1.5.44	
84.	Erik Gregers Jørgensen (lr. 8)	luh	6.5.24	1.4.61	1.4.57	1.2.51	1.11.48	
85.	Svend Kjærgaard (lr. 8)	Ksa	28.3.24	1.4.61	1.4.57	1.6.52	1.6.46	
86.	Hans Jacob Christiansen (lr. 8)	Ø	26.6.11	1.4.61	1.11.57	1.4.46	1.2.40	
86a.	Erik Hammerhøj (lr. 8)	Gl	14.9.21	1.4.61	1.3.58	1.12.48	1.10.45	
88.	Børge Willy Jønsson (lr. 8)	V	2.9.18	1.11.61	1.12.52	1.2.47	1.12.46	
89.	Villy Linus Pedersen (lr. 8)	tol	23.9.21	1.11.61	1.8.53	1.9.47	1.8.46	
90.	Gunner Verner Christensen (lr. 8)	omk	18.2.26	1.1.62	1.4.57	1.4.53	1.11.50	
91.	Ejnar Mikkelsen	omk	28.2.18	1.1.62	.....	1.4.52	1.2.48	
101.	Valther Fridolf Jensen	pkp	28.11.18	1.4.62	1.12.52	1.1.49	1.12.42	
102.	Poul Støvlbæk (lr. 8)	V	7.5.16	1.4.62	1.12.52	1.4.49	1.3.48	
104.	Arne Hylager Jensen	tol	7.5.23	1.4.62	1.6.54	1.1.48	1.10.47	
105.	Karlo Max Viktor Serritzlev	K	8.7.14	1.4.62	1.6.54	1.3.50	1.2.48	
106.	Peter Edmund Lorentsen Brøndum (lr. 8)	F	2.9.22	1.4.62	1.10.54	1.3.48	1.4.46	
107.	Bent Harald Jørgensen (lr. 8)	V	25.4.25	1.4.62	1.10.54	1.8.51	1.7.49	
108.	Egon Petersen	V	10.5.25	1.4.62	1.10.54	1.6.52	1.10.49	
109.	Harald Bøegh (lr. 8)	N	7.6.14	1.4.62	1.11.54	1.4.46	1.12.40	
111.	Kaj Aage Christensen Kjærgaard	K	5.11.16	1.4.62	1.7.55	1.4.50	1.2.48	
112.	Verner Marius Tistrand Hansen	K	21.2.20	1.4.62	1.3.56	1.10.50	1.2.48	
113.	Helmuth Sørensen	K	17.5.21	1.4.62	1.9.56	1.11.50	1.3.48	
114.	Preben Finn Grüner-Pedersen	K	28.5.24	1.4.62	1.11.56	1.8.51	1.7.49	
116.	Kaj Verner Johannesen (lr. 8)	Ø	1.10.20	1.4.62	1.4.58	1.4.46	1.10.44	
117.	Henry Albert Christiansen (lr. 8)	Ly	22.9.17	1.4.62	.....	1.11.47	1.4.43	
119.	Robert Ingvard Jensen	Gl	29.10.24	1.4.62	.....	1.2.49	1.4.46	
121.	Niels Aage Dahl (lr. 8)	S	9.12.23	1.4.62	.....	1.6.52	1.6.50	
122.	Jørgen Poulsen (lr. 8)	omk	12.6.24	1.4.62	.....	1.2.53	1.4.46	
123.	Jens Carl Gustav Hansen (lr. 8)	Brh	7.9.21	1.4.62	.....	1.2.53	1.11.49	
125.	Hugo Ivan Andersen	Ly	28.1.22	1.4.62	.....	1.4.53	1.9.47	
125a.	Børge August Christian Jensen (lr. 8)	Bav	16.4.13	1.4.62	.....	1.4.53	1.2.48	
126.	Preben Hugo Alexander Hansen (lr. 8)	omk	17.6.27	1.4.62	.....	1.4.53	1.6.51	
127.	Henry Huusom Petersen (lr. 8)	omk	5.11.17	1.4.62	.....	1.8.53	1.2.48	
128a.	Aage Erwin Kohlert (lr. 8)	Gl	5.9.26	1.4.62	.....	1.11.53	1.1.49	
130.	Stanley Peder Velling (lr. 8)	omk	12.9.27	1.4.62	.....	1.6.54	1.12.51	
131.	Paul Anker Nielsen	omk	20.2.27	1.4.62	.....	1.10.54	1.11.51	
132.	Louis Ruben (lr. 8)	omk	15.11.29	1.4.62	.....	1.4.55	1.7.54	
133.	Johannes Christensen (lr. 8)	omk	30.3.25	1.4.62	.....	1.5.55	1.5.51	
134.	Kaj Heitmann	F	21.3.25	1.6.62	1.2.55	1.11.51	1.4.46	
136.	Frede Peter Georg Nielsen	ap	17.10.16	1.7.62	1.9.53	1.4.47	1.2.47	
138.	Jørgen Holm	omk	23.9.29	1.11.62	.....	1.1.56	1.7.51	

SLÆGTSFORSKERNES BIBLIOTEK

	Tjenestemænd	Tjene-stested	Født	Kontor-pak-mester	Overpostbud I	Overpostbud II (postpak-mester)	Postbud	Land-postbud
(kontorpakmestre)								
139.	Svend Anker Andersen (lr. 8)	K	4.2.27	1.12.62	1.2.57	1.10.53	1.7.51	
140.	Anton Nielsen	K	9.5.27	1.1.63	1.2.57	1.10.53	1.12.51	
142.	Ejgil Oscar Berthil Larsen (lr. 8)	N	21.12.18	1.2.63	.....	1.10.48	1.1.46	
143.	Arnold Pedersen (lr. 8)	omk	23.1.20	1.3.63	.....	1.4.56	1.9.50	
147.	Erik Martin Hansen (lr. 8)	pkp	8.12.16	1.4.63	1.6.54	1.6.50	1.6.46	
148.	Niels Peter Nielsen	ap	15.6.22	1.4.63	1.11.54	1.2.53	1.12.50	
149.	Ruben Hans Gwinner (lr. 8)	NV	7.5.15	1.4.63	1.4.55	1.4.46	1.6.39	
150.	Henning Frederiksen	tol	31.7.21	1.4.63	1.6.55	1.11.49	1.8.45	
151a.	Christian Herman Olsen (lr. 8)	Tå	5.8.12	1.4.63	1.4.56	1.5.48	1.6.38	
152.	Ejner Meyer Larsen (lr. 8)	ap	23.3.23	1.4.63	1.5.56	1.6.52	1.6.48	
153.	Gert Christen Bertelsen (lr. 8)	NV	25.4.21	1.4.63	1.4.57	1.3.48	1.5.45	
154.	Hans-Henrik Weiling Nielsen (lr. 8)	Vby	20.11.20	1.4.63	1.4.57	1.7.48	1.12.44	
155.	Kristian August Rasmussen	K	14.10.08	1.4.63	1.8.57	1.4.49	1.2.48	
156.	John Gunnar Jensen	V	28.3.22	1.4.63	.....	1.12.48	1.6.46	
158.	Arvid Fritz Helge Nielsen (lr. 8)	Ø	28.10.24	1.4.63	.....	1.3.51	1.4.46	
159.	Ejner Erik Hansen (lr. 8)	Van	22.7.24	1.4.63	.....	1.6.51	1.1.49	
160.	Poul Hansen (lr. 8)	N	21.1.27	1.4.63	.....	1.11.51	1.2.48	
161.	Erik Christian Hansen	Ø	15.3.25	1.4.63	.....	1.3.52	1.3.50	
162.	Kjeld Irming-Pedersen	Ø	3.6.30	1.4.63	.....	1.10.52	1.7.51	
163.	Jørn Max Reuter (lr. 8)	F	21.12.25	1.4.63	.....	1.12.52	1.3.47	
164.	Kurt Schrøder Jensen	F	26.2.26	1.4.63	.....	1.12.52	1.4.47	
165.	Frantz Adolph Kjeld Nielsen (lr. 8)	luh	27.9.18	1.4.63	.....	1.2.53	1.2.48	
166.	Poul Loch Nielsen (lr. 8)	V	23.8.30	1.4.63	.....	1.2.53	1.11.51	
167.	Alfred Otto Østergaard	Ch	7.5.22	1.4.63	.....	1.3.53	1.2.47	
168.	Arne Daniel Christensen (lr. 8)	S	18.4.30	1.4.63	.....	1.8.53	1.5.51	
169.	Thyge Pedersen Tøgersen	S	4.11.26	1.4.63	.....	1.9.53	1.6.51	
171.	Alexander Kay Kraul	K	27.2.19	1.4.63	.....	1.5.54	1.10.50	
172.	Niels Jørgen Nielsen (lr. 8)	K	28.8.29	1.4.63	.....	1.5.54	1.6.53	
174.	Vagn Ingemann Gadegaard Dubgaard	Ly	9.11.14	1.4.63	.....	1.4.55	1.2.48	
175.	Max Holme Jensen	Ly	26.9.18	1.4.63	.....	1.4.55	1.2.48	
176.	Knud Launy Johansen Grønberg (lr. 8)	Hvi	19.12.26	1.4.63	.....	1.9.55	1.10.50	
178.	Ove Petersen (lr. 8)	Vir	31.10.24	1.4.63	.....	1.4.56	1.1.47	
179.	Hans Jørgen Rosendahl (lr. 8)	omk	16.10.32	1.4.63	.....	1.4.56	1.8.54	
180.	Jørgen Blicher	omk	7.11.28	1.4.63	.....	1.5.56	1.12.53	
181.	Bendt Haurum Holmskov	omk	8.1.27	1.4.63	.....	1.6.56	1.10.50	
182.	Svend Aage Eskildsen	omk	21.3.28	1.4.63	.....	1.10.56	1.12.52	
183.	Jørgen Andersen (lr. 8)	K	28.10.30	1.4.63	.....	1.12.56	1.2.55	
184.	Aage Niels Kristensen	omk	20.3.31	1.4.63	.....	1.1.57	1.6.55	
185.	Erik Olsen	omk	7.9.30	1.4.63	.....	1.1.57	1.8.55	
186.	Jan William Bech	Hé	4.8.28	1.4.63	.....	1.4.57	1.6.50	
187.	Henning Berg Lund	omk	27.9.28	1.4.63	.....	1.4.57	1.10.53	
189.	Anker Willy Heinrich Semmelroth	omk	9.6.21	1.4.63	.....		1.7.46	
191.	Arne Peder Jensen (lr. 8)	luh	1.12.29	1.4.63	.....		1.5.53	
193.	Povl Egholm Hansen (lr. 8)	ap	4.3.26	1.7.63	1.12.57	1.6.55	1.12.50	
194.	Leo Grøndal Nissen (lr. 8)	ap	29.12.26	1.7.63	.....	1.4.54	1.7.51	
195.	Hans Mogensen Thomassen (lr. 8)	omk	4.5.27	1.7.63	.....		1.3.52	
196.	Harris Woulfsbach Frederiksen (lr. 8)	omk	25.10.23	1.10.63	.....		1.5.49	
197.	Søren Blanner Kristensen	Ø	15.3.27	1.11.63	.....	1.4.53	1.3.52	
198.	Arne Emil Møller Larsen (lr. 8)	Vby	7.8.26	1.11.63	.....	1.4.58	1.7.49[1]	
199.	Aage Larsen	omk	13.2.20	1.12.63	.....	1.6.55	1.11.50	
200.	Axel Sejer Jensen	tol	15.8.19	1.1.64	.....	1.11.49	1.5.46	1.9.43
201.	Egon Larsen	V	20.9.28	1.1.64	.....	1.11.54	1.10.52	

[1]) ude af post- og telegrafv. 1.9.52–31.1.53.

SLÆGTSFORSKERNES BIBLIOTEK

	Tjenestemænd	Tjene-stested	Født	Kontor-pak-mester	Overpostbud I	Overpostbud II (postpak-mester)	Postbud	Land-postbud
(kontorpakmestre)								
202.	Tage Villiam Pedersen (lr. 8)	K	9.6.31	1.1.64	.....	1.12.56	1.3.55	
203.	Henry Jensen (lr. 8)	Vby	12.4.28	1.1.64	.....		1.10.52	
204.	Karl Johan Hendriksen	Søb	20.10.24	1.2.64	.....		1.1.51	
205.	Max Schlüter	SV	24.9.12	1.4.64	1.2.55	1.2.53	1.2.48	
207.	Børge Høj Petersen	pkp	8.10.25	1.4.64	1.4.57	1.7.52	1.11.46	
208.	Poul Emil Jeppesen (lr. 8)	omk	9.3.09	1.4.64	1.7.57	1.4.52	1.2.48	
209.	Aksel Christian Pedersen	tol	4.8.12	1.4.64	.....	1.6.51	1.2.48	
210.	Arne Albert Jensen	tol	5.3.22	1.4.64	.....	1.8.51	1.4.46	
211.	Erik Ove Weihe	tol	9.10.22	1.4.64	.....	1.4.52	1.4.46	
213.	Mogens Hansen	F	23.9.27	1.4.64	.....	1.10.53	1.10.48	
214.	Anker Mads Stefan Pedersen	Hot	12.12.27	1.4.64	.....	1.2.54	1.1.49	
218.	Folmer Christensen	V	26.8.29	1.4.64	.....	1.12.54	1.5.53	
219.	Helge Laurits Emil Lintrup (lr. 8)	ap	4.12.23	1.4.64	.....	1.4.55	1.6.48	
220.	Niels Kristian Pedersen	Hé	8.10.28	1.4.64	.....	1.4.55	1.6.51	
221.	Christian Hansen (lr. 8)	luh	21.12.20	1.4.64	.....	1.6.55	1.6.50	
222.	Arne Lars Evander	tol	23.6.23	1.4.64	.....	1.7.55	1.6.47	
223.	Otto Jung	ap	18.5.28	1.4.64	.....	1.9.55	1.6.49	
224.	Arthur Hagbard Jørgensen	ap	26.10.21	1.4.64	.....	1.12.55	1.4.52	
225.	Marius Jørgensen Lorensen	ap	16.4.23	1.4.64	.....	1.12.55	1.5.52	
226.	Peter August Wolter	V	19.12.28	1.4.64	.....	1.12.55	1.12.53	
227	Jens Gabelgaard Clausen (lr. 8)	Hl	19.12.25	1.4.64	.....	1.3.56	1.1.50	
228.	Paul Anders Peter Andersen	S	15.11.26	1.4.64	.....	1.10.56	1.7.51	
229.	Hans Erik Larsen (lr. 8)	Hot	20.6.30	1.4.64	.....	1.11.56	1.7.51	
230.	Villy Erling Arne Bendtsen	K	13.10.16	1.4.64	.....	1.12.56	1.2.48	
231.	Kurt Engelhardt Rasmussen (lr. 8)	K	6.4.32	1.4.64	.....	1.12.56	1.7.55	
232.	Villy Palle Harly Nielsen	K	3.1.28	1.4.64	.....	1.3.57	1.6.51	
233.	Arne Vildenfeldt Rasmussen	K	26.11.29	1.4.64	.....	1.3.57	1.3.54	
234.	Niels Frede Steen	K	10.6.30	1.4.64	.....	1.3.57	1.3.55	
235.	Peter Poulsen	Søb	2.6.26	1.4.64	.....	1.4.57	1.7.51	
236.	Egon Kristian Pedersen	Vir	23.5.25	1.4.64	.....	1.5.57	1.1.51	
238.	Verner Schou (lr. 8)	Brh	13.11.27	1.4.64	.....		1.12.48	
239.	Hans Helge Jens Mortensen	Ly	21.2.30	1.4.64	.....		1.8.51	
240.	Jens Kristian Andersen (lr. 8)	Van	5.12.26	1.4.64	.....		1.10.51	
242.	Fritz Roland Hirsch Sørensen	omk	31.5.27	1.4.64	.....		1.6.52	
243.	Kaj Erik Rostgaard Nielsen (lr. 8)	omk	28.5.31	1.4.64	.....		1.12.53	
244.	Niels Martinus Malle (lr. 8)	omk	18.10.29	1.4.64	.....		1.11.52	
245.	Arne Kornerup Bang Christensen	omk	31.5.28	1.4.64	.....		1.12.52	
246.	Frede Andersen (lr. 8)	Gsa	2.9.28	1.4.64	.....		1.12.52	
247.	John Hansen	Vby	25.1.32	1.4.64	.....		1.2.53	
250.	Arne Ole Nielsen	omk	14.9.30	1.4.64	.....		1.5.54	
251.	Karl Godsk Mikkelsen	omk	17.5.31	1.4.64	.....		1.6.54	
252.	Lindye Elof Vagnkilde	omk	3.10.33	1.4.64	.....		1.2.56	
255.	Mogens Peder Mogensen	K	12.11.32	1.4.64	.....		1.4.57	
256.	Robert Vagn Diekelmann Kristiansen (lr. 8)	pkp	29.5.22	1.5.64	.....	1.7.54	1.4.46	
257.	Paul-Ebbe Meyer	omk	2.6.34	1.6.64	.....		1.10.56	
258.	Erik Saxbeck (lr. 8)	Hl	17.1.31	1.9.64	1.4.64		1.2.52	
259.	Henry Bjerre Pedersen	K	14.8.33	1.9.64	....		1.8.57	
261.	Egon Madsen	V	10.4.21	1.11.64	.....	1.3.58	1.12.50	
264.	Nis Aage Damgaard	K	13.5.33	1.3.65	.....		1.8.57	
265.	Christian Peter Hede	K	19.7.33	1.3.65	.....		1.2.58	
267.	Egon Gudmund Petersen	NV	15.8.16	1.4.65	.....	1.4.52	1.4.47	
268.	Viggo Johannes Børge Hansen	SV	28.9.21	1.4.65	.....	1.11.52	1.11.46	
269.	Henning Leif Frederiksen	Bav	16.11.24	1.4.65	.....	1.4.55	1.1.49	
271.	Erling Ejvind Hansen	F	4.9.29	1.4.65	.....	1.10.55	1.10.50	

SLÆGTSFORSKERNES BIBLIOTEK

	Tjenestemænd	Tjeneste-sted	Født	Kontor-pak-mester	Overpostbud I	Overpostbud II (postpak-mester)	Postbud	Land-postbud
(kontorpakmestre)								
272.	Thorkild Andersen Toft (lr. 8)	pkp	10.1.23	1.4.65	.....	1.4.56	1.3.48	
273.	Leo Aage Ludvig Hansen	omk	8.12.24	1.4.65	.....	1.4.56	1.1.49	
274.	Ib Thygesen	pkp	15.6.27	1.4.65	.....	1.5.56	1.7.48	
275.	Svend Aage Kristensen	tol	14.4.28	1.4.65	.....	1.8.56	1.10.52	
276.	Erik Holger Møllnitz	ap	23.7.29	1.4.65	.....	1.11.56	1.12.52	
277.	Viggo Jensen	N	4.6.26	1.4.65	.....	1.1.57	1.7.51	
278.	Werner Eskelund Clausen	ap	7.1.31	1.4.65	.....	1.4.57	1.6.55	
279.	Svend Aage Qvist Christensen	ap	31.3.24	1.4.65	.....	1.9.57	1.9.51	
281.	Carl Einar Fanø Christiansen	tol	23.12.19	1.4.65	1.4.64		1.2.48[1]	
282.	Knud Nystrand	pkp	9.7.27	1.4.65	1.4.64		1.12.48	
284.	Johan Høj Jakobsen	Ø	22.12.28	1.4.65	.....		1.5.52	
286.	Peter Arne Mandal Hansen	S	25.7.31	1.4.65	.....		1.7.53	
287.	Reinhardt Andersen	O	14.8.28	1.4.65	.....		1.10.52	
290.	Kristian Villy Bøgh	Brh	10.12.28	1.4.65	.....		1.6.53	
291.	Ib Lykke Thomassen	Hot	13.8.32	1.4.65	.....		1.1.55	
292.	Erik Bisgaard Madsen	V	13.11.29	1.4.65	.....		1.12.53	
294.	Povl Lund Hansen	Hl	15.6.33	1.4.65	.....		1.7.54	
295.	Kurt Oldenburg Christensen (lr. 8)	omk	20.11.32	1.4.65	.....		1.8.55	
296.	Egon Verner Larsen	Ksa	2.12.31	1.4.65	.....		1.11.55	
298.	Svend Aage Gammelmark Mortensen	omk	31.5.33	1.4.65	.....		1.12.55	
299.	Henning Jørgensen	omk	10.5.31	1.4.65	.....		1.12.55	
300	Arne Højmark Varsnæs	omk	23.3.31	1.4.65	.....		1.4.56	
301.	Ole Rom	omk	20.4.32	1.4.65	.....		1.5.56	
303.	Alf Bonnemann Andersen	K	7.9.31	1.4.65	.....		1.8.56	
305.	Niels Blæsbjerg Jørgensen	omk	15.12.31	1.4.65	.....		1.11.56	
307.	Christen Taulborg Jensen	S	13.3.32	1.4.65	.....		1.12.56	
308.	Svend Erik Preben Poulsen (lr. 8)	omk	13.11.32	1.4.65	.....		1.12.56	
309.	Jørgen Henry Hansen	Van	29.10.33	1.4.65	.....		1.4.57	
310.	Svend Erik Mikkelsen	Gl	10.5.34	1.4.65	.....		1.3.58	
311.	Jens Henning Vind Petersen	V	12.3.34	1.4.65	.....		1.5.58	
312	Herluf Andresen	K	13.5.35	1.4.65	.....		1.7.58	
313.	Niels Peter Stenberg Eriksen	Tå	18.9.29	1.4.65	.....		1.1.62	1.10.59
314.	Erhard Wisti Andersen (lr. 8)	Vær	15.2.31	1.4.65	.....		1.10.62[2]	
315.	Svend Ove Olsen	V	29.10.32	1.7.65	.....		1.11.53	
316.	Niels Egon Hansen	V	6.5.36	1.7.65	.....		1.12.59	
317.	Kjeld Bjarne Nielsen	Ø	12.5.31	1.8.65	.....		1.5.53[3]	
318.	Niels Kristiansen	K	17.8.35	1.8.65	.....		1.2.59	
319.	Anders Morten Eilerskov Jensen	K	22.5.36	1.8.65	.....		1.8.59	
320.	Svend Aage Sørensen	Vby	16.4.29	1.9.65	.....		1.12.53	
321.	Kai Møller Pedersen	K	14.1.37	1.9.65	.....		1.9.59	
322.	Erik Eugen Schultz	NV	22.4.31	1.12.65	.....		1.5.52	
324.	Leif Bent Petersen	V	3.11.37	1.12.65	.....		1.12.62	
325.	Kjeld Hugo Eggebrecht Pedersen	K	7.7.22	1.2.66	.....	1.7.47	1.4.46	
327.	Georg Ingo Pedersen	pkp	9.4.12	1.4.66	1.12.49	1.5.38	1.5.36	
328.	Vilhelm Johannes Larsen	ap	24.8.27	1.4.66	.....	1.1.58	1.11.51	
329.	Arnold Jensen	ap	1.10.27	1.4.66	.....	1.5.58	1.12.51	
330.	Robert Pedersen	tol	15.8.15	1.4.66	1.4.64		1.9.39[4]	
331.	Carl Frederik Glitzky	K	6.7.21	1.4.66	1.4.64		1.3.48	
332.	Paul Wiggo Illner Breuning	tol	24.3.27	1.4.66	1.4.64		1.5.48	
333.	Gunnar Johannes Gernsøe	pkp	29.12.27	1.4.66	1.4.64		1.1.49	
334.	Knud Erik Sørensen	pkp	27.9.28	1.4.66	1.4.64		1.10.49	
335.	Leif Niels Christian Olsen (lr. 8)	tol	13.4.20	1.4.66	1.4.64		1.9.50	

[1]) overpostbud II 1.5.53–30.6.55. [2]) landposrbud 1.10.63–30.9.64. [3]) u.f.nr. 1.10.–31.12.61. [4]) overpostbud II 1.4.46–30.9.52.

SLÆGTSFORSKERNES BIBLIOTEK

	Tjenestemænd	Tjene-stested	Født	Kontor-pak-mester	Overpostbud I	Overpostbud II (postpak-mester)	Postbud	Land-postbud
(kontorpakmestre)								
336.	Svend Aage Nielsen (lr. 8)	omk	9.11.26	1.4.66		1.4.64	1.1.51	
337.	Hans Poul Jensen	Bav	12.9.30	1.4.66		1.4.64	1.10.51	
338.	Arnold Larsen	ap	31.1.29	1.4.66		1.4.64	1.2.52	
340.	Svend Vinther	12	10.10.29	1.4.66		.....	1.6.53	
341.	Martin Ejvind Andersen (lr. 8)	Rdo	20.11.28	1.4.66		.....	1.11.53	
342.	Kristian Andreasen	Ø	19.2.29	1.4.66		.....	1.12.53	
344.	Ove Christensen	Ø	12.12.32	1.4.66		.....	1.12.54	
345.	Hans Jakob Jensen	Søb	23.3.30	1.4.66		.....	1.8.54	
346.	Preben Petersen Gindeberg	NV	10.1.30	1.4.66		.....	1.2.55	
347.	Bent Jensen	F	19.2.34	1.4.66		.....	1.3.55	
348.	Henry Holm Christensen	Brh	28.9.31	1.4.66		.....	1.3.55	
349.	Curt Ingemann Olsen	F	30.12.34	1.4.66		.....	1.3.57	
351.	Erik Petersen (lr. 8)	omk	20.12.35	1.4.66		.....	1.5.58	
352.	Jens Holger Larsen	omk	26.2.32	1.4.66		.....	1.2.57	
353.	Jørgen Tarp Andreasen (lr. 8)	omk	7.3.33	1.4.66		.....	1.5.57	
354.	Kaj Andersen	S	25.7.36	1.4.66		.....	1.9.58	
358.	Aksel Fristed	Hé	13.2.34	1.4.66		.....	1.10.57	
359.	Olaf Preben Weiler Johnsen	N	11.10.36	1.4.66		.....	1.10.58	
361.	Frede Rasmussen	Vby	14.2.34	1.4.66		.....	1.12.57	
363.	Ejner Mosberg Nielsen	Ch	4.1.33	1.4.66		.....	1.4.58	
364.	Jøren Nielsen	Vby	6.4.35	1.4.66		.....	1.10.58	
365.	Jørn Jørgensen	Ly	4.1.34	1.4.66		.....	1.2.59	
367.	Leo Sørensen	K	26.6.37	1.4.66		.....	1.12.60	
368.	John Kurt Andersen	K	19.11.36	1.4.66		.....	1.6.61	
369.	Orla Søren Laurids Jensen	Vir	20.12.38	1.4.66		.....	1.4.62	
370.	Bent Nellemann Ludvigsen	K	22.10.38	1.6.66		.....	1.3.62	
371.	Arne Henry Gottlieb Jønsson	pkp	27.4.29	1.11.66		1.4.64	1.5.50	
372.	Ernst Bärtel	Gsa	5.5.33	1.11.66		.....	1.12.57	
373.	Gunner Thomsen	K	21.4.36	1.11.66		.....	1.8.59	
374.	Gunnar Lunddorf Toft	omk	11.6.34	1.4.67		.....	1.2.58	
375.	Holger Knudsen	Ø	11.5.31	1.5.67		.....	1.2.55	
376.	Poul Thorkild Eriksen (lr. 8)	omk	18.4.33	1.5.67		.....	1.2.58	
378a.	Erik Jakobsen	pkp	3.3.27	1.1.68	.....	1.5.56	1.4.48	
379.	Poul Spetzler	N	13.11.37	1.1.68		.....	1.4.60	
381.	Erlüff Hilmer Jørgensen	ap	19.1.28	1.8.68		1.5.66	1.5.52	
383.	Villy Immanuel Andersen	K	27.7.22	1.9.68	1.4.58	1.2.53	1.12.47	
384.	Børge Carl Jensen	luh	3.7.28	1.9.68	.....	1.7.55	1.7.50	
385.	Kurt Peter Jeppesen	pkp	13.4.26	1.9.68		1.4.64	1.7.50	
386.	Emil Hans William Månsson	pkp	3.4.21	1.9.68		1.4.64	1.10.50	
387.	Egon Frode Christensen	pkp	9.3.22	1.9.68		1.4.64	1.11.50	
388.	Leif Preben Reidl	tol	29.12.29	1.9.68		1.4.64	1.1.51	
389.	Peter Marinus Hansen	pkp	25.7.26	1.9.68		1.4.64	1.5.51	
390.	Aage Verner Juul Rasmussen (lr. 8)	tol	27.12.26	1.9.68		1.4.64	1.12.51	
391.	Ejvind Hansen	Bav	24.11.27	1.9.68		1.4.64	1.12.51	
393.	Bent Larsen (lr. 8)	pkp	28.2.29	1.9.68		1.4.67	1.5.52	
394.	Knud Evald Thomsen	ap	18.4.28	1.9.68		1.6.66	1.6.52	
397.	Poul Frederik Bjerregaard Poulsen (lr. 8)	Fm	7.1.23	1.9.68		1.11.66	.....	1.8.46
398.	Johannes Evald Nelkop	V	29.1.31	1.9.68		1.4.68	1.7.54	
400.	Christian Peter Baltzer Jensen (lr. 8)	pkp	9.3.27	1.9.68		1.4.64	1.8.61	1.2.52
402.	Tony Emil Rasmussen	Ly	15.3.33	1.9.68		.....	1.6.56	
403.	Peer Henning Hansen	Rdo	2.6.35	1.9.68		.....	1.1.58	
404.	Henning Jersie Pedersen	Hvi	12.3.36	1.9.68		.....	1.6.58	
405.	Frank Viktor Petersson (lr. 8)	Alb	27.10.33	1.9.68		.....	1.10.57	
406.	Jørgen Brylov	Hé	23.1.37	1.9.68		.....	1.5.59	

SLÆGTSFORSKERNES BIBLIOTEK

	Tjenestemænd	Tjene-stested	Født	Kontor-pak-mester	Overpostbud I	Overpostbud II (postpak-mester)	Postbud	Land-postbud
(kontorpakmestre)								
407.	Kaj Helge Jensen	omk	28.1.34	1.9.68	.....		1.2.58	
408.	Bent Aage Laurits Jensen	Gl	3.4.34	1.9.68	.....		1.3.58	
409.	Ole Erik Olsson	omk	27.3.37	1.9.68	.....		1.7.59	
410.	Arne Jensen	Vir	25.1.34	1.9.68	.....		1.6.58	
411.	Ruben Gunnar Jensen	Ba	14.6.37	1.9.68	.....		1.10.59	
412.	Kai Frederichsen	Ø	4.8.37	1.9.68	.....		1.12.59	
413.	Jørgen Eiberg Thorup (lr. 8)	Vb	8.9.37	1.9.68	.....		1.1.60	
414.	Palle Davidsen	Drg	10.4.37	1.9.68	.....		1.5.60	
416.	Paul Johansen Rudolph	Søb	10.11.36	1.9.68	.....		1.7.61	
419.	Rudolf Andersen	Brh	5.4.36	1.9.68	.....		1.8.63	
421.	Thorkild Nielsen (lr. 8)	omk	21.12.33	1.12.68	.....		1.4.58	
423.	Johannes Erik Andersen	Søb	3.2.29	1.4.69	.....	1.6.56	1.5.50	
424.	Harni Erik Nielsen	omk	29.3.26	1.4.69	.....	1.6.56	1.1.51[1]	
425.	Wedell Poul Østergaard	Ch	7.5.24	1.4.69	.....	1.11.56	1.10.50	
426.	Preben Vestergaard Møller	pkp	1.2.27	1.4.69	1.4.64		1.12.51	
427.	Henning Bach	ap	20.3.28	1.4.69	1.4.64		1.12.51	
428.	Jens Axel Kristiansen	pkp	8.12.30	1.4.69	1.4.64		1.1.52	
429.	Torleif Møller Hansen	ap	19.4.29	1.4.69	1.7.67		1.6.52	
430.	Axel Svend Hansen	tol	18.9.27	1.4.69	1.8.66		1.8.52	
431.	Harry Nelson	tol	2.3.27	1.4.69	1.11.66		1.11.52	
432.	Carl Helmuth Hammer	ap	10.12.31	1.4.69	1.12.67		1.12.53	
433.	Erik Rasmussen	ap	4.3.29	1.4.69	1.11.67		1.11.53	
434.	Egon Poul Børge Olsen	ap	8.3.29	1.4.69	1.12.67		1.12.53	
435.	Holger Vandsø Christensen	tol	27.3.31	1.4.69	.....		1.12.53	
436.	Poul Henning Knuth	tol	21.7.29	1.4.69	1.4.68		1.6.53[2]	
437.	Preben Eigil Larsen (lr. 8)	pkp	28.9.31	1.4.69	1.4.68		1.12.54	
438.	Peter Laustsen	luh	29.9.32	1.4.69	.....		1.9.56	
439.	Anton Prang	Rdo	5.3.36	1.4.69	.....		1.10.57	
440.	Aksel Velling Sørensen (lr. 8)	omk	21.2.34	1.4.69	.....		1.5.58	
441.	Stein Ingvard Pedersen	omk	21.7.35	1.4.69	.....		1.5.58	
442.	Henry Christian Jørgensen	omk	3.5.34	1.4.69	.....		1.5.58	
443.	Jørgen Christian Johansen	Hvi	9.6.37	1.4.69	.....		1.10.59	
444.	Ib Bang Christensen	omk	9.7.33	1.4.69	.....		1.7.58	
445.	Kjeld Nielsen	Ly	22.6.33	1.4.69	.....		1.12.57[3]	
446.	John Christensen	S	20.9.37	1.4.69	.....		1.2.60	
447.	Jørn Jensen Vad	pkp	12.1.38	1.4.69	.....		1.6.60	
448.	Arne Emil Andersen	Van	18.3.38	1.4.69	.....		1.7.60	
449.	John Jensen	pkp	9.6.38	1.4.69	.....		1.11.60	
450.	Arne Dummann	N	8.11.39	1.4.69	.....		1.3.62	
451.	Hans Frederik Sørensen	Tå	5.10.40	1.4.69	.....		1.11.61	
453.	Poul-Willy Larsen	Vby	1.5.39	1.4.69	.....		1.5.62	
454.	Axel Rasmussen	Hot	22.8.34	1.4.69	.....		1.8.62	
455.	Henrik Ernesto Hansen	Brh	9.11.41	1.4.69	.....		1.12.63	
456.	Niels Leo Halkjær	Gl	7.7.35	1.4.69	.....		1.12.62	
457.	John Evald Christensen	K	1.8.40	1.4.69	.....		1.8.63	
458.	Erik Groth Petersen	V	24.12.41	1.4.69	.....		1.11.64	
459.	Kjeld Vagn Nielsen	K	1.8.40	1.4.69	.....		1.9.63	
460.	Anders Færge Jespersen	Hé	26.5.35	1.4.69	.....		1.12.63	
462.	Villy Preben Nielsen	pkp	14.7.30	1.6.69	1.4.68		1.12.54	
463.	Ib Meilstrup	S	8.5.38	1.6.69	.....		1.9.60	
465.	Bent Hans Pedersen	K	9.12.38	1.12.69	.....		1.2.64	
469.	Kurt Henning Nielsen	Ba	15.5.38	1.4.70	.....		1.3.64	

[1]) overpostbud II 1.4.53–30.9.55. [2]) u.f.nr. 1.5.58–28.2.59. [3]) ude af post- og telegrafv. 1.11.64–30.6.65.

SLÆGTSFORSKERNES BIBLIOTEK

	Tjenestemænd	Tjeneste-sted	Født	Kontor-pak-mester	Overpostbud	Postbud	Land-postbud
(kontorpakmestre)							
470.	Kaj Jensen	tol	10.4.37	1.6.70	1.7.69	1.2.62	
472.	Villy Bech	tol	8.6.22	1.11.70	1.4.64	1.12.51	1.6.47
474.	Leo Vagn Hansen	omk	13.4.34	1.11.70	1.7.69	1.2.59	
475.	Jens Dahl Sørensen	omk	27.9.34	1.3.71	1.7.69	1.9.59	
476.	Erik Vestergaard Pedersen	Hl	11.1.41	1.3.71	1.7.69	1.1.64	
479.	John Ulrik Larsen	SV	21.2.44	1.3.71	.....	1.9.66	
480.	Henning Rusbjerg	ap	19.9.43	1.4.71	1.1.71	1.4.66	
481.	Bjørn Andersen	V	27.2.34	1.5.71	1.7.69	1.5.58	
482.	Bent Henry Jensen	9	17.6.37	1.5.71	1.7.69	1.12.63	
483.	Flemming Tonny Sørensen	K	21.7.41	1.5.71	1.7.69	1.8.64	
483a.	Kristian Erik Jensen (lr. 8)	Sko	1.7.16	1.9.71	1.1.71	.....	1.8.40
483b.	Poul Axel Christensen	pkp	8.7.26	1.9.71	1.7.63[1]	1.6.48	
484.	Harly Mogens André Andersen (lr. 8)	omk	30.8.31	1.9.71	1.7.69	1.9.53[2]	
486.	Paul Edvard Kramer	ap	15.4.30	1.9.71	1.4.68	1.10.54	
487.	Teddy Petersen	luh	12.9.30	1.9.71	1.4.68	1.2.55	
488.	Kaj Ove Poul Jørgen Strøyer	pkp	9.3.28	1.9.71	1.7.69	1.4.49[3]	
489.	Jørgen Niels Dyring	tol	15.9.34	1.9.71	1.7.69	1.8.56	
490.	Kaj Ehrenreich Thinggaard	ap	30.7.32	1.9.71	1.7.69	1.11.56	
491.	Arne Badstue Janum	Tå	9.1.35	1.9.71	1.4.71	1.8.58	
492.	Erik Christensen	omk	22.6.34	1.9.71	1.7.69	1.2.59	
493.	Poul Nielsen	omk	27.1.35	1.9.71	1.7.69	1.10.59	
494.	Mogens Ejner Nielsen	omk	24.9.36	1.9.71	1.7.69	1.11.59	
496.	Arne Erhardt Eilertsen	Fm	31.7.33	1.9.71	1.1.71	1.11.66	1.6.60
497.	Niels Aage Nielsen	omk	11.5.37	1.9.71	1.7.69	1.6.60	
498.	Knud Skammelsen	omk	23.7.35	1.9.71	1.7.69	1.9.60	
499.	Kaj Knudsen	omk	29.7.37	1.9.71	1.7.69	1.12.60	
500.	Børge Holger Roed Thomsen (lr. 8)	omk	3.3.40	1.9.71	1.7.69	1.7.62	
501.	Ole Mogens Bugge	NV	3.10.40	1.9.71	1.7.69	1.2.63	
502.	Finn Jacobsen	omk	31.7.40	1.9.71	1.7.69	1.3.63	
503.	Bendt Carlsen	Alb	22.3.38	1.9.71	1.8.70	1.11.61	
504.	Bent Jacobsen	Drg	22.2.37	1.9.71	1.1.71	1.2.62	
505.	Henning Hansen	omk	6.10.36	1.9.71	1.6.71	1.9.62	
506.	Finn Larsen	S	8.12.41	1.9.71	1.7.69	1.8.63	
507.	Preben Erik Nielsen	Rdo	30.6.42	1.9.71	1.7.69	1.10.64	
508.	Jan John Fritze	V	7.9.38	1.9.71	1.7.69	1.8.63	
510.	Horst Anton Trapp	V	8.2.34	1.9.71	1.7.69	1.11.63	
511.	Leo Richard Frederiksen	Gj	18.11.42	1.9.71	1.7.69	1.3.65	
512.	Keld Svensson	Ø	10.1.43	1.9.71	1.7.69	1.2.64	
514.	Hans Therkildsen	K	12.1.38	1.9.71	1.1.71	1.4.65	
515.	Steen Uffe Hansen	Hé	31.10.44	1.9.71	1.1.71	1.2.67	
517.	Kaj Jørgen Hansen	Hvi	4.4.44	1.9.71	1.1.71	1.4.66[4]	
518.	Arne Emil Laustsen	K	14.3.43	1.9.71	1.1.71	1.6.67	
519.	Arne Ejvind Petersen	omk	26.8.35	1.2.72	1.7.69	1.5.59	
520.	John Jørgensen	S	11.5.40	1.2.72	1.7.69	1.8.63	
524.	Georg Christensen	ap	30.3.23	1.10.72	1.4.64	1.10.52	
525.	Jens Anton Søndergaard Besser	omk	10.3.38	1.10.72	1.7.69	1.10.62	
526.	Bent Hans Løwe	Hvi	2.4.44	1.10.72	1.1.71	1.3.68	
527.	Svend Aage Petersen	omk	22.4.37	1.1.73	1.7.69	1.9.59	
528.	Jens Kjær Jensen	omk	18.6.35	1.1.73	1.7.69	1.3.60	
529.	Leif Holdt Gregersen	omk	18.6.40	1.1.73	1.9.71	1.3.66	1.10.62
530.	Dan Heinrich Holm Evald (lr. 8)	omk	27.7.38	1.1.73	1.7.69	1.3.63	

[1]) chauffør 1.5.55, overchauffør 1.4.62. [2]) overpostbud 1.9.66, u.f.nr. 1.9.67, ude af post- og telegrafv. 1.5.68–31.3.69. [3]) overpostbud II (overpostbud) 1.2.56, u.f.nr. 1.12.59, ude af post- og telegrafv. 1.9.60–31.12.65. [4]) u.f.nr. 1.1.–31.12.68.

SLÆGTSFORSKERNES BIBLIOTEK

	Tjenestemænd	Tjene-stested	Født	I nu-værende stilling	Overpostbud	Postbud	Land-postbud
	(kontorpakmestre)						
531.	Kjeld Nielsen	omk	27.2.36	1.1.73	1.7.69	1.12.63	
532.	Jørgen Møller Fredell	omk	16.11.41	1.1.73	.....	1.2.64	
533.	Arne Niels Bonde Sørensen	omk	30.8.38	1.1.73	1.7.69	1.3.64	
534.	Mogens Peter Carlsen	omk	23.10.33	1.1.73	1.7.69	1.3.64	
535.	Christian Hansen	omk	29.3.32	1.1.73	.....	1.3.64[1]	
536.	Arne Lilholm Nielsen	omk	14.5.40	1.1.73	1.7.69	1.4.64	
537.	Bent Skovboe (lr. 8)	omk	28.2.41	1.1.73	1.7.69	1.5.64	
538.	Ole Thorkil Sørensen	omk	23.5.43	1.1.73	1.7.69	1.9.65	
539.	Henrik Henriksen	omk	27.10.36	1.1.73	1.7.69	1.10.64	
540.	Ove Preben Sverbæk	omk	21.9.29	1.1.73	1.7.69	1.12.64	
541.	Ib Henry Hansen	omk	23.1.34	1.1.73	1.7.69	1.2.65	
542.	Holm Villy Nielsen	omk	13.10.34	1.1.73	1.8.70	1.3.65	
543.	Vagn Refstrup	luh	26.5.34	1.3.73	1.7.69	1.11.56	
544.	Bent Pedersen	luh	25.7.32	1.3.73	1.8.70	1.12.56	
545.	Henning Anton Andersen	Ch	31.3.36	1.3.73	1.7.69	1.6.58	
546.	Alex Børge Lauritsen	Hot	13.11.44	1.3.73	.....	1.2.67	
548.	Finn Jensen	F	15.2.41	1.5.73	1.1.71	1.8.63	
549.	Bent Andersen	Alb	3.6.42	1.5.73	1.1.71	1.9.64	
550.	Poul-Bjørn Jensen	omk	29.4.41	1.5.73	1.7.69	1.7.63	
551.	Egon Ehlers	Hl	16.6.34	1.5.73	1.7.69	1.1.65	
552.	Kristen Aastrup Jørgensen	omk	23.9.26	1.9.73	1.4.58	1.6.51[2]	
553.	Gunnar Thomsen	pkp	19.4.15	1.9.73	1.4.64	1.12.58	1.5.42
554.	Hjalmar Andersen Schmidt	Brh	1.6.28	1.9.73	1.6.66	1.6.52	
555.	Egon Bjerregaard Poulsen	Vær	5.12.26	1.9.73	1.6.66	1.10.65	1.6.52
556.	Egon Blicher Pedersen	luh	1.7.32	1.9.73	1.7.69	1.2.57	
557.	Niels Aage Lauritzen (lr. 8)	Nær	10.8.36	1.9.73	1.11.72	1.8.58[3]	
558.	Rasmus Johannes Larsen	omk	9.10.35	1.9.73	1.1.73	1.2.59	
559.	Henning Eigil Hjorth Sørensen	Ø	5.6.35	1.9.73	1.12.71	1.5.59	
560.	Bent Espersen	Nær	31.10.34	1.9.73	1.12.72	.....	1.12.58
562.	Knud Selch	omk	22.4.35	1.9.73	1.7.69	1.10.59	
563.	Eigil Larsen	Gsa	9.3.33	1.9.73	1.9.71	1.7.69	1.11.59
564.	Bent Brylov	N	6.1.40	1.9.73	1.7.69	1.7.62	
565.	Ole Sørensen	omk	25.3.40	1.9.73	1.1.73	1.4.61	
566.	Svend Skøde Kristensen (lr. 8)	Gl	25.5.38	1.9.73	1.9.71	1.4.66	1.2.62
567.	Frits Josephsen Overgaard	Ba	20.8.38	1.9.73	1.1.71	1.10.62	
568.	Bent Nørtoft	omk	23.3.42	1.9.73	1.1.73	1.9.63	
569.	Carlo Caj Nielsen	Søb	30.6.37	1.9.73	1.7.69	1.9.63	
570.	Erling Jørgen Meier	N	2.9.42	1.9.73	1.7.69	1.7.64	
571.	Per Magnus Kallehauge	S	29.9.42	1.9.73	1.5.72	1.12.64	
572.	Jan Hansen	Vir	11.9.42	1.9.73	1.1.71	1.1.65	
573.	Orla Henningsen	V	15.12.36	1.9.73	1.7.69	1.12.63	
574.	Niels Christian Larsen	omk	2.2.38	1.9.73	1.1.73	1.7.64	
575.	Jan Madsen	Rdo	19.9.43	1.9.73	1.7.69	1.1.66	
576.	Laurits Johannes Wittenkamp	omk	26.2.41	1.9.73	1.1.73	1.12.64	
577.	Frederik Gylstorff	Sko	4.5.36	1.9.73	1.1.71	.....	1.5.65
578.	Mogens Andersen	K	15.2.35	1.9.73	.....	1.6.65	
579.	Svend Roll Sørensen	Rdo	25.3.45	1.9.73	1.7.69	1.7.67	
580.	Poul Svane Andresen	N	29.1.47	1.9.73	1.6.71	1.3.69	
582.	Arne Pedersen	Ksa	2.4.37	1.9.73	1.5.72	1.12.68	
583.	Bent Anders Dyring Kledal	tol	4.1.19	1.11.73	1.3.48	1.2.43	
584.	Niels Johannes Braagaard	K	7.8.32	1.11.73	1.3.73	1.10.57	

[1]) overpostbud 1.7.69–30.11.71. [2]) overpostbud II 1.4.57–31.3.58. [3]) kontorpakmester 1.4.66–31.10.72.

SLÆGTSFORSKERNES BIBLIOTEK

	Tjenestemænd	Tjene-stested	Født	I nu-værende stilling	Overpostbud	Postbud	Land-postbud
	(kontorpakmestre)						
585.	Vagn Behrendt Johansen	NV	23.4.37	1.11.73	1.7.69	1.2.62	
586.	Ernst Vestergaard Dodensig	omk	12.10.39	1.11.73	1.1.73	1.8.63	
587.	Leif Bruno Hansen	omk	15.7.40	1.11.73	1.1.73	1.2.65	
588.	Jørgen Jørgensen	omk	30.11.41	1.11.73	1.1.73	1.2.65	
589.	Allan Heldorf	K	31.7.46	1.11.73	1.1.71	1.8.67	
590.	Folmer Emil Kristian Mortensen	omk	18.3.21	1.3.74	1.4.64	1.3.52	
591.	Anton Erik Jepsen	Bav	28.12.34	1.3.74	1.9.71	1.4.59	
592.	Albin Poulsen	K	11.7.43	1.3.74	1.6.71	1.11.67	
594.	Mogens Christian Wimmelmann	omk	19.3.34	1.5.74	.....	1.12.57[1]	
596.	Kurt Flemming Nielsen	Ksa	21.4.45	1.5.74	1.9.73	1.6.69	
597.	Bent Pedersen	Ch	2.10.43	1.8.74	.....	1.2.66	
598.	Flemming Poul Ivan Møller	Hvi	11.9.41	1.10.74	.....	1.5.63	
599.	Willi Wolff	Ø	27.10.33	1.11.74	1.11.73	1.5.57[2]	
600.	Ove Vilhelm Jensen	omk	29.8.39	1.11.74	.....	1.6.63[3]	
601.	Egon Grøndahl	S	29.4.39	1.11.74	1.7.69	1.5.64	
602.	Niels Iversen	Gl	29.5.37	1.11.74	1.9.71	1.8.65	
603.	Jørgen Røndbjerg	Ø	15.12.45	1.11.74	1.1.71	1.2.68	
604.	Poul Kristian Jensen	omk	26.4.39	1.2.75	.....	1.8.60	
605.	Kai Andersen	N	17.7.25	1.2.75	1.9.73	1.7.72	
606.	Orla Helmuth Larsen	omk	6.11.32	1.2.75	1.9.71	1.7.64	
607.	Freddy Thørup	Hvi	6.7.42	1.2.75	.....	1.6.69	
608.	Eigil Eithel Fjordlund	omk	30.5.22	1.5.75	1.9.73	1.4.72	
609.	Hans Gerner René Pless Skyggebjerg	omk	9.11.41	1.5.75	1.1.73	1.2.64	
610.	Aage Gonrad Tinghus	omk	16.12.36	1.5.75	1.7.69	1.5.64	
611.	Frits Siversen Jensen	omk	10.11.32	1.5.75	1.6.71	1.2.65	
612.	Ernst Bjørn Pedersen	omk	14.3.42	1.5.75	1.3.74	1.2.65	
613.	Jens Christian Jørgensen	omk	6.3.43	1.5.75	.....	1.3.65	
614.	Leo Knudsen Christensen	omk	4.11.39	1.5.75	1.1.73	1.3.65	
615.	Børge Leif Larsen	Vir	24.5.24	1.8.75	1.9.52	1.4.46	
616.	Knud Holm Kjæmpe	31	11.11.22	1.8.75	1.4.54	1.4.49	
617.	Rudolf Gustav Quistdorff	15	14.10.26	1.8.75	1.6.54	1.12.48	
618.	Ivan Alex Peters	4	24.12.27	1.4.64[4]	1.12.54	1.12.49	
618a.	Hans Ejnar Plambech	13	10.10.20	1.8.75	1.4.64	1.11.45	
619.	Jørn Schick	5	12.1.17	1.8.75	1.4.64	1.2.48	
620.	Verner Nielsen	pkp	21.4.26	1.8.75	1.4.64	1.6.51[5]	
621.	Jørgen Rosenqvist	9	4.10.28	1.9.68[6]	1.5.66	1.5.52	
622.	Alf Knud Lytzen	pkp	27.1.26	1.8.75	1.8.66	1.8.52	
623.	Kjeld Mangor Olsen	Ly	21.7.33	1.8.75	1.7.69	1.6.55	
624.	Knud Ejnar Hansson	22	12.3.31	1.8.75	1.7.69	1.12.56	
625.	Poul Øllgaard Falck	F	3.11.40	1.8.75	1.1.71	1.3.63[7]	
626.	Benny Emil Føns Jeppesen	Tå	17.6.37	1.8.75	1.4.71	1.11.63	
627.	Elo Jeppesen Hoffmann	Alb	6.7.39	1.8.75	1.7.72	1.12.63	
628.	Herluf Conradsen	Ch	2.3.40	1.8.75	1.5.73	1.2.64	
629.	Wolfgang Christian Bayer	NV	16.12.39	1.8.75	1.7.69	1.2.64	
629a.	Erwin Strener	V	6.5.40	1.8.75	1.7.69	1.3.64	
630.	Aage Andersen	Gj	14.12.41	1.8.75	1.9.71	1.8.64	
630a.	John Olaussen	V	12.8.39	1.8.75	1.7.69	1.12.64	
631.	Gunner Christensen	Ba	18.3.44	1.8.75	1.1.71	1.7.66	
632.	Jørgen Damsgaard Andersen	omk	28.7.42	1.8.75	1.1.73	1.4.65	
633.	Per Flemming Børgesen	omk	13.8.36	1.8.75	1.1.73	1.5.65	

[1]) u.f.nr. 1.10.61, ude af post- og telegrafv. 1.10.62–30.4.68, landpostbud 1.9.69–30.6.71. [2]) u.f.nr. 1.11.64, ude af post- og telegrafv. 1.5.65–30.11.69. [3]) overpostbud 1.7.69–30.9.70. [4]) overpostbud 1.11.67–31.7.75. [5]) overpostbud II 1.6.53–30.6.56. [6]) overpostbud 1.1.71–31.7.75. [7]) landpostbud 1.7.69–30.4.70.

SLÆGTSFORSKERNES BIBLIOTEK

	Tjenestemænd	Tjene-stested	Født	I nu-værende stilling	Overpostbud	Postbud	Land-postbud
	(kontorpakmestre)						
634.	Henning Heuser	omk	4.8.40	1.8.75	1.1.73	1.5.65	
635.	Børge Ole Frederiksen	omk	16.2.37	1.8.75	1.1.73	1.6.65	
636.	Ole Brandt	Hl	8.6.44	1.8.75	1.7.69	1.8.66	
637.	Knud Ib Hedegaard	Ba	12.6.42	1.8.75	1.9.73	1.10.71	1.8.65
638.	Freddy Rasmussen	omk	6.8.42	1.8.75	1.1.73	1.7.66	1.8.65
639.	Niels Preben Nielsen	Vby	16.2.45	1.8.75	1.9.73	1.3.66	
640.	Leif Skov Larsen	Van	3.4.45	1.8.75	1.10.74	1.10.67	
641.	Erik Esben Hansen	S	25.9.45	1.8.75	1.10.72	1.1.68	
642.	Flemming Villy Wøhler	Vby	23.5.46	1.8.75	1.9.73	1.3.68	
643.	Niels Egon Madsen	Gsa	3.4.44	1.8.75	1.1.71	1.7.69	1.6.67
644.	Helge Olaf Svendsen	Gl	8.1.44	1.8.75	1.9.71	1.9.67	
645.	Preben Buchwaldt -Jakobsen	Sko	8.2.42	1.8.75	1.1.71	1.11.67	
646.	Erik Kirstein	Rdo	28.11.46	1.8.75	1.9.73	1.9.68	
647.	Finn Bertel Kragerup	Ø	19.3.47	1.8.75	1.6.71	1.5.69	
647a.	John Winther Hansen	Fm	16.6.43	1.8.75	1.1.71	1.8.67[1]	
648.	Flemming Ethelberg	Gl	21.9.45	1.8.75	1.12.72	1.10.69	
649.	Preben Poulin Nielsen	K	30.7.43	1.8.75	1.1.71	1.12.69	
650.	Torben Eskild Larsen	K	10.12.46	1.8.75	1.1.71	1.12.69	
651.	Finn Brandstrup Andersen	Hvi	2.10.40	1.8.75	1.9.71	1.6.70	
652.	René Erik Madsen	luh	22.12.46	1.8.75	1.5.73	1.6.70	
653.	Mogens Anker Madsen	Hot	5.10.47	1.8.75	1.5.73	1.6.70[2]	
654.	Jan Pedersen	Ksa	27.11.50	1.10.75	1.10.74	1.3.73	
655.	Peter Ravn	pkp	1.5.34	1.12.75	1.5.69	1.5.56	
656.	Henning Niels Seiffert	K	20.7.31	1.12.75	1.8.75	1.4.72	
657.	Palle Dahl Andersen	Ø	20.5.43	1.12.75	1.10.74	1.5.70	
658.	Torben Bach Hermansen	Søb	24.3.49	1.12.75	1.4.74	1.5.70	
658a.	Børge Willy Märcher	tol	26.6.28	1.2.76	1.1.67	1.1.53	
658b.	Svend Friis	tol	21.5.32	1.2.76	1.5.69	1.5.56	
659.	Henry Otto Jensen	omk	25.9.34	1.2.76	1.9.71	1.4.65	
660.	Mogens Ole Andersen	F	27.7.42	1.3.76	1.1.71	1.3.66	
661.	Niels Ejner Sørensen	omk	31.8.42	1.3.76	1.1.73	1.4.65[3]	
662.	Ole Johnny Clausen	Ø	20.1.51	1.3.76	1.10.74	1.4.72	
663.	Arne Andersen	omk	19.2.36	1.4.76	1.7.69	1.5.59	
664.	Arne Nielsen	omk	21.4.36	1.4.76	1.7.69	1.8.59	
665.	Henning Traulsen Cervin	omk	7.7.35	1.4.76	1.7.69	1.6.60	
666.	Dennis Hagbard Clausen	omk	25.6.38	1.4.76	1.7.69	1.12.61	
668.	Jørgen Christiansen	omk	21.2.42	1.4.76	1.9.73	1.2.65	
668a.	Ejnar Christian Johannsen	omk	16.12.30	1.5.76	1.1.73	1.10.65	
669.	Kai Otto Petersen	omk	19.10.38	1.4.76	1.4.74	1.12.65	
670.	Palle Larsen	omk	6.3.40	1.4.76	1.12.75	1.1.66	
670a.	Elmer Harald Vang	omk	10.1.45	1.9.76	1.5.75	1.1.67	
671.	Finn Benny Nordam Larsen	omk	18.1.45	1.4.76	1.1.73	1.5.67	
672.	Tage Nielsen	omk	24.10.44	1.4.76	1.7.69	1.2.66	
673.	Villy Damsgaard Andersen	omk	17.6.37	1.4.76	1.1.73	1.3.66	
674.	Kaj Haven Jørgensen	omk	17.4.40	1.4.76	1.9.73	1.4.66	
675.	Torben Eriksen	omk	9.9.42	1.4.76	1.3.76	1.5.66	
676.	Ejnar Lunddorf Toft	omk	7.6.29	1.4.76	1.12.75	1.4.72	
677.	Knud Arnold Johnsen	omk	20.10.41	1.4.76	1.3.73	1.12.66	
678.	Hans Peter Hein	omk	29.7.41	1.4.76	1.3.73	1.2.67	
678a.	Edvard Foght	omk	27.6.41	1.4.76	1.3.73	1.10.67	

[1]) tjf.u.l. 1.1.–31.12.69. [2]) tjf.u.l. 1.7.71–31.3.72. [3]) u.f.nr. 1.1.–31.3.69.

SLÆGTSFORSKERNES BIBLIOTEK

Tjenestemænd	Tjene-stested	Født	I nu-værende stilling	Overpostbud	Postbud	Land-postbud
(kontorpakmestre)						
680. Freddy Nielsen	Van	4.5.45	1.5.76	1.9.73	1.2.71	
681. Preben Vilhelm Huus	luh	17.11.45	1.7.76	.....	1.8.68	
681a. Magni Poul Jensen	luh	12.3.35	1.9.76	1.7.69	1.12.58	
Mekaniker.						
Knud Skov Rasmussen (lr. 10)	kør	1.4.45	1.11.69			
Montør.						
Børge Nielsen (lr. 7)	kør	27.9.34	1.5.72	1.7.69[1]	1.12.58	
Svend Villy Sørensen (lr. 7)	kør	21.2.29	1.8.75	1.9.67[2]	1.7.51[3]	

[1]) overchauffør, chauffør 1.6.66. [2]) montør lr. 5. [3]) chauffør 1.11.58, overchauffør 1.4.64.

SLÆGTSFORSKERNES BIBLIOTEK

	Tjenestemænd	Tjeneste-stedet		Født	Overpostbud I	Overpostbud II (postpakmester)	Postbud	Landpostbud	Fagprøve
	Overpostbude og postbude.								
1.	Hans Peter Knud Nielsen	K		5.7.12	1.4.49	1.8.38	1.8.36		
2.	Helmuth Aleksander Madsen	V		19.11.16	1.4.49[1]	1.10.45	1.12.40[2]		
3.	Henning Frederik Lauritzen	F		1.6.12	1.4.49	1.4.46	1.6.36		
7.	Edvard Johannes Christensen	Ø		18.10.13	1.2.51	1.4.46	1.11.37		
10.	Reinhold Gottlieb Alex Larsen	Ksa		11.12.09	1.4.51	1.4.46	1.9.37		
11.	Valdemar Emanuel Brandenborg	afl		7.7.14	1.6.51	1.12.48[3]	1.8.38		
14.	Johan Daniel Jensen	ap		6.8.09	1.7.51	1.4.46	1.2.35		
16.	Otto Olsen Dose	N		26.1.13	1.10.51	1.4.46	1.1.38		
17.	Oluf Otto Olsen	omk		2.9.12	1.11.51	1.10.45	1.10.36		
18.	Otto Carl Johan Mønsted	K		30.7.13	1.3.52	1.12.45	1.4.38		
21.	Villy Valdemar Skov Pedersen	Ly		6.5.18	1.3.52	1.12.48	1.6.43		
26.	Kaj Daniel Phillipsen	K		4.6.12	1.8.52	1.4.46	1.4.38		
27.	Walther Grandjean	K		13.8.18	1.8.52	1.12.48	1.9.42		
29.	Ejgil Georg Winberg	Brh		31.10.12	1.11.52	1.4.46	1.4.38		
31.	Aage Willy Petersen	K		8.4.14	1.11.52	1.4.46	1.8.38		
32.	Georg Carstensen	pkp		23.10.14	1.11.52	1.4.46	1.11.38		
33.	Anker Hede	NV		8.5.12	1.12.52	1.4.46	1.11.44	1.11.36	
34.	Jakob Helmuth Holm Frederiksen	V		20.12.12	1.2.53	1.4.46	1.4.38		
35.	Kaj Stephensen	N		31.12.12	1.2.53	1.4.46	1.4.38		
36.	Harry Erland Bellstrøm	V		14.4.14	1.2.53	1.4.46	11.5.38		
37.	Georg Olaj Alex Parbst	K		21.10.14	1.3.53	1.4.46	.11.38		
38.	Rudolf Vilhelm Hollensted Miene	K		2.2.15	1.3.53	1.4.46	1.3.39		
40.	Gunnar Christian Larsen	afl		1.3.15	1.4.53	1.4.46	1.3.39		
41.	Werner Martin Kjærsgaard	F		9.2.15	1.4.53	1.4.46	1.3.39		
42.	Børge Aksel Gerhard Zangenberg	K		21.3.15	1.5.53	1.4.46	1.4.39		
43.	Peter Anders Thorbjørn Petersen	afl		3.3.15	.....	.....	1.4.39[4]		
44.	Alfred Eivind Rasmussen	K		24.4.15	1.5.53	1.4.46	1.5.39		
45.	Georg Gunnar Emanuel Petersen	Hl		25.10.14	1.5.53	1.4.46	1.5.39		
46.	Henning Eichstedt Bülow	Ksa		30.6.15	1.5.53	1.4.46	1.7.39		
47.	Helmuth Sigurd Marinus Sørensen	K		22.10.14	1.7.53	1.4.46	1.8.39		
48.	Svend Aage Skarrild	Hl		8.3.11	1.7.53	1.4.46	1.2.40		
50.	Helge Edgar Coster	Ø		18.12.15	1.8.53	1.4.46	1.1.40		
51.	Eiler Jørgen Julius Petersen	K		12.1.16	1.8.53	1.4.46	1.2.40		
52.	Tage Ekstrøm Larsen	V		21.6.11	1.9.53	1.4.46	1.2.40		
54.	Kurt Henrik Malmqvist	K		12.7.12	1.10.53	1.4.46	1.2.40		
55.	Knud Rosenberg Jørgensen	Ø		1.4.14	1.12.53	1.4.46	1.2.40		
56.	Axel Jacob Jacobsen	S		3.5.14	1.2.54	1.4.46	1.2.40		
57.	Jens Birger Egon Christensen	K		27.6.14	1.2.54	1.4.46	1.2.40		
58.	John Børge Frandsen	K		20.5.15	1.2.54	1.4.46	1.2.40		
59.	Louis Alfred Nilsson	V		24.1.16	1.3.54	1.4.46	1.2.40		
60.	Hans Christian Larsen	Vby		2.2.16	1.3.54	1.4.46	1.3.40		
61.	Frode Andersen	tol		6.2.26	1.3.54	1.7.49	1.3.47		
63.	Henning Schandel Petersen	K		18.4.16	1.4.54	1.4.46	1.5.40		
64.	Karl Emil Negithon Larsen	K		10.11.16	1.4.54	1.4.46	1.12.40		
65.	Jørgen Gaarde-Nissen	K		28.2.17	1.4.54	1.4.46	1.3.41		
66.	Karl Max Hansen	K		3.7.12	1.5.54	1.4.46	1.2.40		
67.	Børge Henry Barming	K		5.4.17	1.6.54	1.4.46	1.5.41		
68.	Frode Franche Dabelstein Hansen	F		20.2.16	1.7.54	1.4.46	1.3.40		
69.	Erik Sander Sørensen	afl		9.7.18	1.7.54	1.4.46	1.8.42		
71.	Karl Arnold Larsen	Van		4.1.17	1.7.54	1.4.46	1.4.43	1.2.41	
72.	Erik Jørgen Vinzent Jørgensen	Van		25.4.18	1.9.54	1.3.48	1.5.42		

[1]) kontorpakmester 1.1.61–30.9.64. [2]) u.f.nr. 1.3.–31.12.43. [3]) chauffør 1.12.44. [4]) overpostbud II 1.4.46, overpostbud I 1.5.53–30.4.74.

SLÆGTSFORSKERNES BIBLIOTEK

Tjenestemænd	Tjeneste-sted		Født	Overpostbud I	Overpostbud II (postpakmester)	Postbud	Landpostbud	Fagprøve
(overpostbude og postbude)								
73. Søren Viggo Nielsen	Hl		8.12.16	1.10.54	1.3.48	1.1.41		
74. Olaf Henrik Andreas Jensen	Hvi		7.10.17	1.11.54	1.11.48	1.11.41[1]		
75. Preben Scheef Sørensen	Ch		10.2.18	1.12.54	1.3.48	1.3.42		
77. Egon Fredy Munkeboe Jensen	F		10.4.16	1.2.55	1.1.47	1.5.40		
78. Erik Børge Andersen	Ø		12.5.17	1.2.55	1.1.47	1.6.41		
79. Povl Erik Jørgensen	K		26.6.17	1.2.55	1.1.47	1.7.41		
80. Hans Peter Bregendahl	V		19.9.16	1.4.54[2]	1.4.46	1.10.40		
81. Poul Frede Frederiksen	K		24.7.17	1.3.55	1.1.47	1.8.41		
83. Carlo Peder Julius Rasmussen	Brh		8.1.10	1.4.55	1.4.46	1.3.40		
84. Hans Christian Urban Nielsen	afl		20.7.17	1.4.55	1.1.47	1.8.41		
85. Erik Folmer Petersen	K		30.7.17	1.4.55	1.1.47	1.8.41		
86. Helge Erland Jens Aagaard	Ø		31.8.17	1.4.55	1.1.47	1.9.41		
88. Fritz Helge Marius Mathiesen	Gsa		21.9.17	1.5.55	1.1.47	1.10.41		
89. Svend Gunner Jacobsen	Vby		17.8.17	1.6.55	1.9.47	1.9.41		
90. Jørgen Baunsgaard	afl		6.4.20	.....	.....	1.5.44[3]		
91. Georg Holger Jørgensen	K		30.11.17	1.6.55	1.3.48	1.12.41		
92. Jørgen Helge Pedersen	NV		14.3.18	1.6.55	1.3.48	1.4.42		
93. Arne Peter Sørensen	afl		21.5.18	1.6.55	1.3.48	1.6.42		
94. Knud Sørensen	pkp		5.3.16	1.7.55	1.4.46	1.4.40		
95. Aage Christen Villadsen	V		5.8.16	1.7.55	1.3.48	1.10.42		
96. Rikard Viggo Nielsen	N		2.2.19	1.7.55	1.7.48	1.3.43		
97. Henning Vilhelm Storgaard	K		11.2.17	1.9.55	1.4.46[4]	1.3.41		
98. Kaj Hansen	K		25.9.18	1.9.55	1.3.48	1.10.42		
99. Siegfred Ludvig Hansen	Vir		17.9.15	1.9.55	1.3.48	1.11.42	1.8.41	
101. Børge Henry Mikkelsen	Ø		25.1.19	1.10.55	1.3.48	1.2.43		
102. Kaj Botha Bøvith	K		4.2.19	1.12.55	1.3.48	1.3.43		
103. Kaj Emanuel Langner	K		23.6.17	1.2.55[5]	1.1.47	1.7.41		
104. Vagn Carlo Hilbert Sklander	F		3.8.17	1.2.56	1.1.47	1.9.41		
105. Leif Vilhelm Hansen	F		17.3.19	1.2.56	1.3.48	1.4.43		
106. Arnold Villy Hansen	K		30.4.19	1.2.56	1.3.48	1.5.43		
108. Kai Vagn Jørgensen	K		4.7.15	1.2.56	1.3.48	1.6.43		
109. Erik Aage Jacobsen	V		27.7.19	1.3.56	1.3.48	1.8.43		
110. Jens Willy Nielsen	K		15.9.19	1.3.56	1.3.48	1.10.43		
111. Aage Carlo Petersen	Van		31.10.19	1.3.56	1.3.48	1.11.43		
112. Thorkild Emil Jensen	Ø		29.11.16	1.3.56	1.7.48	1.10.41		
114. Børge Kristensen	Vby		24.1.12	1.4.56	1.10.45	1.4.38		
116. Niels Christian Carlo Scheuer Nielsen	Ch		15.3.14	1.4.56	1.4.46	1.4.38		
117. Johannes Emanuel Ripurt Rose	Vir		18.8.14	1.4.56	1.4.46	1.9.38		
118. Anton Grynnerup	pkp		12.1.18	1.4.56	1.10.47	1.4.42		
118a. Gunnar Jens Gregersen	afl		26.2.20	.....	.....	1.3.44[6]		
119. Jens Kristian Meirum	V		27.2.20	1.4.56	1.7.48	1.3.44		
120. Knud Saxbeck	V		25.2.20	1.4.56	1.7.48	1.3.44		
121. Helmuth Larsen	Brh		2.3.20	1.4.56	1.7.48	1.4.44		
122. Verner Emilius Lund	V		16.3.20	1.4.56	1.7.48	1.4.44		
123. Henry Martin Nielsen	K		17.3.20	1.4.56	1.7.48	1.4.44		
124. Peter Gunnar Lang Hansen	V		20.12.18	1.4.56	1.7.48	1.6.44		
125. Max Christoffersen	K		30.10.20	1.4.56	1.7.48	1.11.44		
126. Aage Juhl	pkp		5.6.20	1.4.56	1.3.49	1.7.44		
127. Arnold Georg Møller	Tå		11.1.10	1.4.56	1.4.51	1.6.39	1.4.36	
128. Erik Højhus	Hot		4.2.20	1.5.56	1.7.48	1.3.44		
129. Svend Aage Jensen	V		15.12.20	1.5.56	1.7.48	1.1.45		

[1]) chauffør 1.9.46–31.10.48. [2]) u.f.nr. 1.11.54–30.9.55. [3]) overpostbud II 1.12.47, overpostbud 1.6.55–30.11.74. [4]) u.f.nr. 1.8.54–31.7.55. [5]) u.f.nr. 1.4.68–31.3.69. [6]) overpostbud II 1.10.46, overpostbud I 1.2.53, kontorpakmester 1.4.61–30.6.76.

SLÆGTSFORSKERNES BIBLIOTEK

Tjenestemænd	Tjeneste-sted		Født	Overpostbud I	Overpostbud II (postpakmester)	Postbud	Landpostbud	Fagprøve
(overpostbude og postbude)								
130. John-Erik Poulsen	afl		1.5.21	.....	.....	1.5.45[1]		
131. Godtfred Emil Jensen	K		19.3.20	1.5.56	1.7.48	1.6.45		
132. **Svend Helge Gerhard Laursen**	V		**1.7.21**	**1.5.56**	**1.3.49**	**1.7.45**		
133. Børge Munk Jensen	afl		20.1.15	1.6.56	1.7.48	1.11.41		
134. Christian Willems	Søb		19.2.20	1.6.56	1.7.48	1.4.45		
135. Bjørn Rasmus Rasmussen	Søb		30.7.17	1.6.56	1.4.49	1.4.43[2]		
136. Hermann Erik Hans Gerhardt Riisbrigh Wrisberg	K		23.5.17	1.7.56	1.7.48	1.10.45		
137. Erik Hans Jørgen Friis Hansen	K		8.12.19	1.6.57[3]	1.8.48[4]	1.1.44		
138. Arly Frede Thorleif Thorsen	V		11.8.21	1.7.56	1.4.49	1.9.45		
140. Kaj Leo Hansen	Hot		2.10.17	1.9.56	1.4.47	1.4.43	1.11.41	
141. Georg Larsson	K		23.11.21	1.9.56	1.4.49	1.12.45		
142. Emil Holm	afl		1.2.17	1.9.56	1.4.49	1.12.45		
143. Jørn Wagn Glifberg	K		19.12.21	1.9.56	1.4.49	1.1.46		
144. Helmer Linde Larsen	K		5.1.22	1.9.56	1.4.49	1.2.46		
145. Kurt Hugo Russ	V		27.6.21	1.10.56	1.4.49	1.2.46		
146. Egon Werner Knudsen	Hl		15.12.20	1.10.56	1.4.49[5]	1.12.45		
147. Frode Albert Andersen	K		28.2.19	1.10.56	1.4.50	1.8.45		
148. John Sigvald Schou Petersen	Gj		10.4.22	1.10.56	1.4.50	1.4.46		
149. Elvart Villy Jensen	pkp		11.7.21	1.11.56	1.3.49	1.8.45		
151. Kaj Aage Niels Wallin	K		4.12.17	1.11.56	1.4.49	1.2.46		
152. Poul Viktor Engelbreth Christensen	V		14.3.17	1.11.56	1.5.49	1.9.45	1.4.41	
153. Børge Øster Jørgensen	K		9.10.21	1.11.56	1.4.50	1.11.45		
155. Svend Aage Nielsen	Søb		7.2.19	1.12.56	1.4.50	1.12.45		
157. Kjeld Gerdes Sprøgel	afl		18.3.21	1.1.57	1.6.51	1.4.45		
158. **Henning Eigil Axel Kirkbøl**	N		**28.8.22**	**1.1.57**	**1.6.51**	**1.4.46**		**50/47**
159. Poul Vilhelm Bidstrup	K		29.6.23	1.2.57	1.6.51	1.4.46		
160. Verner Christian Vilhelmsen	Brh		19.8.23	1.2.57	1.6.51	1.4.46		
162. Kai Edvin Frederiksen	pkp		2.3.24	1.3.57	1.6.51	1.4.46		
164. Villy Johannes August Nilsson	Ly		23.9.14	1.4.57	1.4.46	1.10.38		
165. Knud Christian Robert Sørensen	Hl		20.1.16	1.4.57	1.4.46	1.2.40		
167. Kai Villemoes Petersen	K		5.7.23	1.4.57	1.6.51	1.4.46		
168. Jens Peter Larsen	S		29.12.21	1.5.57	1.4.49	1.1.46		
169. Ib Essing	Ksa		29.11.21	1.6.57	1.12.48[6]	1.5.47		
171. Henry Jensen	V		1.8.23	1.8.57	1.6.51	1.4.46		
172. Arne Christian Langebeck	S		12.4.24	1.8.57	1.6.51	1.4.46		
173. Christen Arnold Nielsen	K		24.7.17	1.8.57	1.11.51	1.9.46		
174. Helmutt Smith Frederiksen	Ch		18.8.20	1.9.57	1.4.50	1.8.45		
175. John Egil Foverskov	K		5.5.22	1.10.57	1.9.49	1.4.46		
176. Harry Konrad Lindblad	V		9.12.23	1.10.57	1.4.52	1.4.46[7]		
177. Ove Henry Biensø	K		22.12.24	1.10.57	1.4.52	1.4.46		
178. Verner Larsen	K		24.8.17	1.11.56[8]	1.4.50	1.9.41		
179. Svend Hansen	N		6.3.25	1.11.57	1.4.52	1.4.46		
180. Reno Verner Sylvest	K		14.12.24	1.12.57	1.4.52	1.4.46[9]		
182. Orla Einar Augustin Mogensen	V		30.8.19	1.1.58	1.3.48	1.9.43		
183. Jørgen Raun	Vby		28.8.22	1.1.58	1.8.52	1.4.46		
184. Knud Viggo Erik Thøgersen	N		31.8.17	1.2.58	1.1.47	1.9.41		
185. Børge Christensen	S		11.2.23	1.2.58	1.3.49	1.6.48		
186. Valdemar Laurentius Eggertsen	pkp		17.9.22	1.2.58	1.2.50	1.4.46		
187. Anthon Anders Preben Mikkelsen	K		1.6.25	1.2.58	1.8.52	1.6.46		
188. Kurt Helge Rasmussen	V		9.7.21	1.2.58	1.8.52	1.6.46		

[1]) overpostbud II 1.7.48, overpostbud 1.5.56–31.7.74. [2]) ude af post- og telegrafv. 1.10.45–31.1.46. [3]) overchauffør 1.7.56. [4]) chauffør [5]) u.f.nr. 1.5.50–31.3.51. [6]) overpostbud I 1.4.55–31.7.56. [7]) overpostbud II 1.12.48–30.6.51. [8]) u.f.nr. 1.9.62–31.8.63. [9]) overpostbud II 1.12.48–31.3.51.

SLÆGTSFORSKERNES BIBLIOTEK

	Tjenestemænd	Tjenestested		Født	Overpostbud I	Overpostbud II (postpakmester)	Postbud	Landpostbud	Fagprøve
(overpostbude og postbude)									
189.	Carl William Wilms Raun	Vby		5.11.20	1.2.58	1.8.52	1.6.46		
190.	John Visti Ivanow Fisk	V		14.5.22	1.2.58	1.8.52	1.9.46		
191.	Børge Herman Jensen	K		14.12.22	1.2.58	1.11.52	1.10.46		
192.	Hans Heinrich Johannes Larsen	SV		16.4.21	1.2.58	1.11.52	1.10.46		
193.	Jack Langhorn	K		30.5.17	1.2.58	1.11.53	1.11.46		
194.	Helge Søren Hjulmand	Brh		16.12.25	1.2.58	1.12.52	1.1.47		
195.	Kjeld Georg Fischer Andreasen	Hvi		9.3.26	1.2.58	1.12.52	1.4.47		
196.	Henri Andreas Nielsen	V		22.3.12	1.3.58	1.4.46	1.2.40		
197.	Milton Aage Olsen	S		27.7.25	1.3.58	1.12.52	1.4.47		
198.	Tage Boe Jensen	K		9.5.25	1.3.58	1.12.52	1.5.47		
199.	Helge Einer Gerhard Wendt Sørensen	Ly		19.5.22	1.4.58	1.12.52	1.8.47		
200.	Robert Charles Sieben	Brh		9.4.21	1.4.58	1.12.52	1.9.47		
201.	Bill Harry Hansen	Ø		21.10.23	1.4.58	1.12.52	1.10.47		
202.	Erik Larsen	K		5.10.26	1.4.58	1.12.52	1.11.47		
203.	Aage Jørgen Pedersen	V		30.4.20	1.4.58	1.2.53	1.9.47		
205.	Carlo Emil Hansen	K		23.5.08	1.5.58	1.2.53	1.2.48		
206.	Max Walther Holberg Petersen	K		11.11.25	1.2.58[1]	1.12.52	1.12.46		
207.	Svend Aage Reinhold Hansen	K		21.2.15	.....	1.4.46	1.3.39		
208.	Emil Christian Oulund	S		22.3.14	.....	1.4.46	1.4.38		
209.	Esben Lorang Carlander	Ly		13.2.14	.....	1.4.46	1.9.38		
211.	Erik Breiling	Ø		28.1.14	.....	1.9.46	1.5.39		
212.	Knud Hans Knudsen	K		23.1.22	.....	1.7.47	1.2.46		
213.	Hans Peter Christian Nielsen	K		24.4.18	.....	1.3.48	1.5.42		
214.	Aage Bundgaard	Brh		22.7.19	.....	.....	1.8.43[2]		
215.	Oluf Hjalmar Christian Jensen	Gl		25.2.19	.....	1.3.48[3]	1.9.43		
216.	Aage Svendsen	Rdo		9.6.20	.....	1.7.48	1.7.44		
217.	Johannes Nygaard	Vir		9.2.18	.....	1.7.48	1.2.47	1.8.42	
218.	Ole Hoffmann Albretsen	Ba		17.1.19	.....	1.10.48	1.7.43		
219.	Henry Siegfred Harpsøe	afl		11.4.16	.....	1.11.56[4]	1.12.45		
220.	Jens Peter Højer Mathiesen	Hot		16.10.21	.....	1.4.49	1.11.45		
221.	Thomas Kresten Madsen	Hl		10.12.20	.....	1.4.49	1.11.45		
223.	Freddy Helmuth Fich	pkp		26.9.23	.....	1.2.50	1.4.46		
224.	Svend Møller	pkp		25.8.21	.....	1.3.49[5]	1.9.45		
225.	Henri Peter Madsen	pkp		2.1.25	.....	1.3.50	1.4.46		
226.	Marinus Niels Peter Nielsen	S		25.6.12	.....	1.4.50	1.3.40		
227.	Poul Verner Nors	Søb		14.3.20	.....	1.4.50	1.4.44		
228.	Adler Olaf Ørsøe Rather	Brh		28.8.24	.....	1.4.50	1.4.46		
229.	Erik Leif Nikolajsen	Gj		22.5.25	.....	1.4.50	1.6.46		
231.	Vigo Johannes Petersen	pkp		7.10.13	.....	1.4.51	1.12.45	1.8.38	
232.	Gunner Romeo Nymark Hansen	K		12.6.27	.....	1.5.51	1.7.48		
233.	Bjarne Rudolph Madsen	V		23.3.24	.....	1.5.51	1.9.48		
234.	Henning Svend Johan Pedersen	F		26.12.22	.....	1.6.51	1.4.46		
235.	Knud Andersen	pkp		9.8.23	.....	1.6.51	1.4.46		
237.	Verner Kofoed	Ly		6.1.22	.....	1.10.51	1.2.46		
238.	Jørn Christian Friis Bille	Ly		24.1.21	.....	1.10.51[6]	1.5.45		
240.	Erhard Johannes Ulrik Bredahl Christensen	K		1.11.18	.....	1.4.52	1.4.46		
240a.	Einer Nyvang Nielsen	afl		5.4.18	.....	1.6.52[7]	1.3.49		
241.	Carlis Madsen	Hot		8.12.27	.....	1.4.52	1.1.49		
242.	Viggo Anders Henrik Enghusen	pkp		1.4.25	.....	1.5.52	1.4.46		
243.	Sejr Magnus Andreas Larsen	Gl		10.5.20	.....	1.6.52	1.6.44[8]		
244.	Viktor Rasmussen	Rdo		6.3.24	.....	1.6.52	1.1.49		

[1]) u.f.nr. 1.2.65–31.5.66. [2]) overpostbud 1.3.48–30.11.75. [3]) overpostbud I 1.4.56–31.1.58. [4]) chauffør 1.12.48. [5]) u.f.nr. 1.2.56–31.1.57. [6]) u.f.nr. 1.3.–31.7.65. [7]) kontorpakmester 1.4.62–31.7.73. [8]) overpostbud I 1.12.48–30.9.50.

SLÆGTSFORSKERNES BIBLIOTEK

	Tjenestemænd	Tjeneste-sted	Født	Overpostbud I	Overpostbud II (postpak-mester)	Postbud	Land-postbud	Fag-prøve
(overpostbude og postbude)								
246.	Aage Thorvald Johannes Hansen	K	7.4.23	.....	1.8.52	1.7.46	1.4.46	
247.	Preben Ingvard Poulsen	Hvi	29.10.23	.....	1.8.52	1.8.46		
249.	Aage Hagen-Nilsson	K	10.5.22	.....	1.9.52	1.8.46		
250.	Christian Larsen	Ø	29.3.18	.....	1.12.52	1.6.46		
251.	Tage Christian Rasmussen	K	5.5.22	.....	1.12.52	1.12.46		
252.	Poul Henrik Nielsen	Hl	28.2.23	.....	1.9.73	1.2.47[1]		
254.	Ronald Thorkild Arnecke	Vby	27.8.26	.....	1.12.52	1.9.47		
256.	Niels Johannes Bendix	Gj	29.4.09	.....	1.2.53	1.2.48		
259.	Karl Villy Lefland	K	29.4.10	.....	1.2.53	1.2.48		
261.	Oskar Laurits Holger Hansen	Rdo	11.12.10	.....	1.2.53	1.2.48		
262.	Olaf Alexius Andersen	F	30.4.13	.....	1.2.53	1.2.48		
263.	Ejvind Elvinus Andersen	Hl	9.5.13	.....	1.2.53	1.2.48		
264.	Gustav Frederiksen	S	20.5.13	.....	1.2.53	1.2.48		
265.	Svend Aage Elith Larsen	K	23.7.13	.....	1.2.53	1.2.48		
266.	Ejvind Fuirendal Hansen	N	14.9.13	.....	1.2.53	1.2.48		
267.	Alex William Isaksson	Ch	8.4.14	.....	1.2.53	1.2.48		
267a.	Willy Petersen	afl	16.5.14	.....	.....	1.2.48[2]		
268.	Sigurd Skaarup	K	1.7.14	.....	1.2.53	1.2.48		
269.	Poul Alf Lottrup Philipsen	K	28.2.15	.....	1.2.53	1.2.48		
274.	Helge Hans Christian Christensen	afl	17.1.18	.....	1.2.53	1.2.48		
275.	Robert Saalfeld Frandsen	S	15.3.18	.....	1.2.53	1.2.48		
276.	Leon Børge Valdemar Sørensen	V	30.4.19	.....	1.2.53	1.2.48		
277.	John Frisch	K	28.7.19	.....	1.2.53	1.2.48		
278.	Arne Helmuth Sølberg	N	29.8.19	.....	1.2.53	1.2.48		
279.	Erhard Nielsen Pedersen	V	6.9.20	.....	1.2.53	1.2.48		
280.	Hans Gotfred Søren Meyer Frederiksen	N	23.12.20	.....	1.2.53	1.2.48		
281.	Poul Erik Mortensen	K	25.3.21	.....	1.2.53	1.2.48		
282.	Christian Pedersen	K	22.4.21	.....	1.2.53	1.2.48		
283.	Preben Vons	V	15.6.21	.....	1.2.53	1.2.48		
284.	Kaj Verner Rasmussen	Vby	11.8.21	.....	1.2.53	1.2.48		
285.	Jens Ludvig Bokelund	V	2.9.21	.....	1.2.53	1.2.48		
286.	Gottvald Johannes Frederik Nielsen	omk	29.5.11	.....	1.2.53	1.3.48		
286a.	Anton Johannes Aksel Larsen	afl	10.10.20	.....	1.9.53[3]	1.11.46		
287.	Arne Ricard Schrøder	V	1.4.21	.....	1.3.53	1.3.47		
288.	Leif Rasmussen	K	27.10.26	.....	1.3.53	1.11.47		
291.	Helmuth Peter Jacobsen	K	7.10.15	.....	1.3.53	1.2.48		
292.	Egon Carlo Jensen	V	12.4.14	.....	1.3.53	1.3.48		
293.	Gunnar Mortensen	K	30.11.16	.....	1.3.53	1.3.48		
295.	Ove Elis Hjelm	V	14.8.26	.....	1.3.53	1.3.48		
296.	Aage Andreas Knud Hansen	Ksa	15.1.18	.....	1.4.53	1.4.44[4]	1.2.42	
297.	Børge Villy René Nielsen	Gj	26.11.25	.....	1.4.53	1.5.49		
298.	Mogens Erik Nielsen	V	28.4.27	.....	1.5.53	1.5.48		
299.	Viktor Emanuel Arneke	Vby	3.12.23	.....	1.5.53	1.5.48		
300.	Holger Alfred Groth Hansen	afl	7.11.15	.....	1.6.53	1.4.48		
302.	Tage Iben Nielsen	K	3.1.24	.....	1.6.53	1.6.48		
303.	Bjarne Axel Marcher	K	4.3.25	.....	1.6.53	1.6.48		
304.	Stanley Steen Petersen	Gl	25.3.20	.....	1.7.53	1.4.44		
305.	Peder Joachim Nicolaj Jacobsen	tol	31.3.22		1.2.68[5]	1.1.47		
306.	Ernst Emanuel Larsen	Vb	25.10.15	.....	1.7.53	1.7.47	1.1.41	
307.	Ove Kjærsgaard	Vby	25.10.23	.....	1.7.53	1.12.47	1.8.47	
308.	Poul Jørgen Larsen	K	27.8.24	.....	1.7.53	1.6.48		

[1]) overpostbud 1.12.52–30.9.72, postbud 1.10.72–31.8.73. [2]) overpostbud II 1.4.49, overpostbud I 1.4.56, kontorpakmester 1.4.61–30.9.75. [3]) kontorpakmester 1.4.62–31.1.75. [4]) chauffør 1.7.47–31.7.51. [5]) chauffør 1.7.53, overchauffør 1.4.62.

SLÆGTSFORSKERNES BIBLIOTEK

	Tjenestemænd	Tjene-stested		Født	Overpostbud I	Overpostbud II (postpak-mester)	Postbud	Land-postbud	Fag-prøve
(overpostbude og postbude)									
309.	Aage Ejvind Andersen	afl		21.5.23		.....	1.7.48[1]		
310.	Edvard Aarup Iversen	K		15.8.23		1.7.53	1.7.48		
311.	Egon Larsen	K		15.11.24		1.7.53	1.7.48		
312.	Harry Thomas Vilhelm Christensen	Hl		16.12.19		1.7.53	1.7.48		
313.	Otto Bernhard Madsen	N		9.7.27		1.8.53	1.8.48		
314.	Hagbart Emanuel Kristensen	Ksa		21.2.20		1.9.53	1.8.48	1.4.48	
315.	Jørn Bang Poulsen	K		2.4.27		1.9.53	1.8.48		
316.	Hans David Hansen	Ø		1.7.19		1.9.53	1.9.48		
318.	John Valdemar Rank Nielsen	Hvi		11.3.24		1.10.53	1.7.48		
319.	Jørgen Christophersen	S		15.5.21		1.10.53	1.8.48		
320.	Ejner Hansen	Hl		4.11.21		1.10.53	1.10.48		
321.	Vagn Halvor Madsen	Gj		15.5.27		1.10.53	1.10.48		
322.	Poul Otto Christian Olsen	K		8.7.23		1.10.53	1.7.50	1.2.47	
323.	Ernst Børge Balle Jensen	Vby		17.8.15		1.11.53	1.2.48		
324.	Svend Leo Holm	NV		25.9.26		1.12.53	1.11.48		
325.	Svend Arne Hansen	S		24.12.23		1.12.53	1.12.48		
326.	Niels Christian Frederiksen Nørskov	Ø		19.8.25		1.12.53	1.12.48		
327.	Ruben Johannes Peter Nielsen	S		17.9.27		1.12.53	1.12.48		
328.	Otto Emil Voss	Hot		1.11.11		1.2.54	1.2.48		
329.	Svend Aage Nielsen	Gj		23.9.18		1.2.54	1.2.48		
330.	Helge Brygmann Christiansen	Nær		7.5.24		1.2.54	1.8.48		
331.	Hans Helge Anders Petersen	Gj		7.6.25		1.2.54	1.11.48		
332.	Kaj Verner Olsen	Ksa		15.12.27		1.2.54	1.1.49		
333.	Frederik Rasmussen	Ø		11.8.24		1.2.54	1.1.49		
334.	Leif Svend Nielsen	afl		5.11.24		1.2.54	1.1.49		
335.	Poul Ingemann Larsen	V		28.2.26		1.2.54	1.1.49		
336.	Carl Peter Eskild Frydensberg Larsen	Ø		6.5.24		1.2.54	1.2.49		
338.	Jens Christian Sørensen	V		29.12.24		1.3.54	1.1.49		
339.	Jens Orla Brendstrup	SV		1.10.25		1.3.54	1.1.49		
340.	Knud Johannes Simonsen	Vby		30.11.19		1.3.54	1.1.49		
341.	Hans Christian Hansen	Ly		21.12.22		1.3.54	1.2.49		
342.	Erik Sandberg Bech	Brh		9.4.25		1.3.54	1.3.49		
343.	Kaj Peter Hansen	Ø		4.1.28		1.3.54	1.3.49		
344.	Aksel Benny Hansen	V		27.11.23		1.3.54	1.3.49		
345.	Preben Sode Faurschou	F		7.9.24		1.3.54	1.3.49		
346.	Keld Ole Bach Hansen	N		1.10.24		1.3.54	1.3.49		
347.	Svend-Aage Sylvest Jensen	Bav		1.2.22		1.4.54	1.2.48		
348.	Sigfred Josef Appelt Nielsen	K		26.10.25		1.4.54	1.11.48		
349.	Preben Kurt Madsen	Søb		28.9.25		1.4.54	1.3.49		
350.	Børge Lennart Frederiksen	F		10.8.25		1.4.54	1.4.49		
351.	David Rolighed Christensen	S		9.1.24		1.4.54	1.4.49		
352.	Karl Schmidt	Brh		1.8.26		1.4.54	1.4.49		
354.	Erik Henrik Jørgen Larsen	Ly		30.10.21		1.5.54	1.6.46		
355.	Gunner Immanuel Hvalstrup	Ly		27.5.24		1.5.54	1.5.49		
359.	John Helmuth Nielsen	Ø		1.5.26		1.6.54	1.6.49		
360.	Egon Johansen	Ø		10.9.24		1.6.54	1.6.49		
361.	Albert West Nielsen	Rdo		1.1.25		1.6.54	1.7.49		
362.	Holger Cyril Rasted	K		22.10.25		1.3.54[2]	1.7.48		
363.	Poul Christian Christensen	Ø		27.8.25		1.7.54	1.7.49		
364.	Erik Skaarup	K		8.11.22		1.8.54	1.4.46		
365.	Eigil Hjalmar Rød	Ly		1.11.27		1.8.54	1.7.49		
366.	Otto Bjerg	F		30.7.24		1.8.54	1.8.49		

[1]) overpostbud 1.7.53–31.7.74. [2]) u.f.nr. 15.1.–30.4.55.

SLÆGTSFORSKERNES BIBLIOTEK

	Tjenestemænd	Tjenestested		Født	Overpostbud I	Overpostbud II (postpakmester)	Postbud	Landpostbud	Fagprøve
(overpostbude og postbude)									
367.	Kai Børge Henning Nielsen	Ksa		27.4.25	.....	1.8.54	1.8.49		
368.	Jørgen Rasmussen Ojen	pkp		29.3.25	.....	1.9.54	1.5.46[1]		
369.	Ejgo Holmer	K		9.11.24	.....	1.9.54	1.8.49		
370.	Svend Manfred Lindholm Texhøj	F		20.8.28	.....	1.9.54	1.9.49		
371.	Erling Børge Thomsen	Rdo		21.8.28	.....	1.9.54	1.9.49		
372.	Colja Bernhard Mogens Margetto Fisk	K		19.5.28	.....	1.9.54	1.9.49		
373.	Kjeld Ib Aage Nielsen	K		22.3.17	.....	1.10.54	1.4.41[2]		
374.	Jørgen Petersen	afl		30.9.28	.....	.....	1.10.49[3]		
375.	Helge Jørgensen	K		9.9.28	.....	1.10.54	1.10.49		
376.	Kurt Laursen	Brh		16.11.21	.....	1.10.54	1.10.49		
378.	John Villiam Larsen	Brh		14.12.27	.....	1.11.54	1.11.49		
379.	Poul Egon Carlsen	Gl		6.3.28	.....	1.11.54[4]	1.11.52		
380.	Poul Marius Møller	K		2.2.27	.....	1.12.54	1.6.48		
381.	Boleslaw Molsing	F		14.12.24	.....	1.12.54	1.12.49		
382.	Egon Imbæk	Rdo		16.5.25	.....	1.12.54	1.12.49		
384.	Gunner Kaj Hansen	K		2.11.26	.....	1.1.55	1.1.50		
385.	Frode Pedersen	V		12.4.26	.....	1.1.55	1.1.50		
386.	Tage Venø Nyby	K		11.4.25	.....	1.1.55	1.1.50		
387.	Niels Anker Axelsen	V		16.4.25	.....	1.1.55	1.1.50		
388.	Herman Damgaard Jensen	Ø		12.5.25	.....	1.1.55	1.1.50		
389.	Oskar Andreas Heidemann	Ø		13.8.25	.....	1.1.55	1.1.50		
390.	Mikkel August Møller Kristensen	K		26.8.25	.....	1.1.55	1.1.50		
391.	Ib Kristian Harring Schmidt	V		16.10.28	.....	1.1.55	1.1.50		
392.	Knud Ernst Jacobsen	afl		20.5.20	.....	.....	1.1.49[5]		
394.	Kaj Børge Fløyel	K		14.6.25	.....	1.2.55	1.1.50		
394a.	Jørgen Willy Møller Nielsen	Alb		17.1.29	.....	1.2.55[6]	1.2.50		
395.	Erik Holger Larsen	S		23.1.29	.....	1.2.55	1.2.50		
396.	Poul Jørn Larsen	Brh		31.12.28	.....	1.3.55	1.1.50		
397.	Erik Edvard Andersen	K		27.10.26	.....	1.3.55	1.3.50		
398.	Jacob Gerhard Waldbaum Dencker	Ø		29.12.25	.....	1.3.55	1.3.50		
399.	Henrik Peter Christensen	V		21.4.26	.....	1.3.55	1.3.50		
400.	Paul Wichmann Ludvigsen	Vir		29.6.24	.....	1.4.55	1.8.46		
401.	Svend Volmer Mikkelsen	Ly		26.12.17	.....	1.4.55	1.7.47		
402.	John Hansen	Hvi		17.1.29	.....	1.4.55	1.2.50		
403.	Andreas Bonnerup Gregersen	V		27.8.26	.....	1.4.55	1.4.50		
404.	Laurits Mosgaard	K		31.1.25	.....	1.4.55	1.4.50		
405.	Poul Højgaard	pkp		8.2.28	.....	1.4.55	1.7.52		
406.	Julius Frederik Saabye	S		6.3.25	.....	1.5.55	1.5.50		
407.	Erik Aage Forneby	K		18.9.25	.....	1.5.55	1.5.50		
408.	Poul Eigil Nielsen	Gsa		10.8.28	.....	1.6.55[7]	1.6.50		
409.	Svend Vagner Christensen	Ksa		27.6.26	.....	1.6.55	1.6.50		
410.	Jens Peter Jensen	K		30.5.19	.....	1.6.55	1.6.50		
411.	Poul Kristian Frederiksen	N		10.1.22	.....	1.6.55	1.6.50		
412.	Freddy Johannes Jørgensen Farre	S		12.3.22	.....	1.6.55	1.6.50		
413.	Curt Brundert Pedersen	V		25.2.28	.....	1.7.55	1.3.49		
414.	Ebbe William Kranker	Hl		9.10.23	.....	1.7.55	1.5.49		
415.	Poul Erik Sørensen	Hl		28.5.25	.....	1.7.55	1.1.50		
416.	Andreas Boisen Petersen	Rdo		6.8.25	.....	1.7.55	1.7.50		
417.	Villy August Nielsen	K		23 6.25	.....	1.8.55	1.4.50		
418.	Svend Aage Olesen	V		17.10.25	.....	1.8.55	1.8.50		

[1]) overpostbud II 1.12.48–30.4.52. [2]) overpostbud II 1.9.46–31.5.49. [3]) overpostbud II 1.10.54–31.8.75. [4]) kontorpakmester 1.4.64–30.9.65. [5]) overpostbud II 1.2.55, overpostbud 1.4.58–30.9.74. [6]) kontorpakmester 1.10.72–30.4.76. [7]) postbud 1.12.71–31.3.74.

SLÆGTSFORSKERNES BIBLIOTEK

Tjenestemænd	Tjeneste-stested	Født	Overpostbud I	Overpostbud II (postpakmester)	Postbud	Landpostbud	Fagprøve
(overpostbude og postbude)							
419. David Denbæk	K	23.8.18	.....	1.8.55	1.8.50		
420. Egon Thomsen	Ch	29.5.26	.....	1.9.55	1.4.50		
420a. Per Bøie Rasmussen	afl	23.8.29	.....	.....	1.9.50[1]		
421. Palle Johannes Vedersø	F	13.3.28	.....	1.9.55	1.9.50		
422. Kai Hvidsten Hansen	V	16.10.25	.....	1.9.55	1.9.50		
423. Ove Harry Petersen	Hé	20.6.15	.....	1.10.55	1.10.49	1.5.40	
424. Kurt Holger Søgaard	Hl	26.6.21	.....	1.10.55	1.8.50		
425. Egon Rejnhardt Ruders	Søb	9.3.22	.....	1.10.55	1.9.50		
426. Thorvald Vestergaard	Vby	17.9.25	.....	1.10.55	1.10.50		
427. Carl Ejnar Malm	27	19.7.19	.....	1.10.55	1.10.50		
428. Knud Gunner Anders Olsen	Brh	7.1.23	.....	1.10.55	1.10.50		
429. Poul Albert Larsen	Alb	1.8.30	.....	1.10.55	1.6.54		
430. Svend Anker Hansen	Ø	30.11.27	.....	1.11.55	1.10.50		
431. Børge Schødt Schlosser	Ø	1.4.19	.....	1.11.55	1.10.50		
432. Boleslaw Anton Wisniewski	S	7.12.19	.....	1.11.55	1.10.50		
433. Torben Petersen	S	16.12.26	.....	.....	1.1.49[2]		
435. Hans Jørgen Rasted	V	10.12.28	.....	1.2.56	1.10.50		
436. Leif Christian Green	Hl	26.8.24	.....	1.2.56	1.11.50		
437. Valdemar Godsk	afl	15.6.19	.....	.....	1.11.50[3]		
438. Ejnar Rasmussen	Gl	31.8.16	.....	1.4.56	1.2.46		
439. Knud Arne Larsen	Ly	17.6.19	.....	1.4.56	1.2.48		
440. Henry Alfred Michelich	Ly	22.6.19	.....	1.4.56	1.3.48		
441. Helge Ingolf Christian Nielsen	pkp	4.12.21	.....	1.4.56	1.3.48		
442. Leif Milton Jørgen Jensen	Ly	1.4.24	.....	1.4.56	1.5.48		
443. Niels Jørgen Bentzen	Kl	30.6.14	.....	1.4.56	1.2.49		
444. Aksel Peter Jensen	Hé	21.11.24	.....	1.4.56	1.7.49		
445. Poul Sjøgren	K	22.12.28	.....	1.4.56	1.10.50		
446. Verner Richard Andersen	Tå	4.8.28	.....	1.4.56	1.10.50		
447. Erik Viktor Hansen	N	8.11.25	.....	1.4.56	1.11.50		
448. Villy Alfred Jørgensen Bank	F	26.2.20	.....	1.4.56	1.11.50		
449. Kai Kristian Kallermann	V	19.10.21	.....	1.4.56	1.11.50		
450. Emil Børge Førsterling	V	23.4.22	.....	1.4.56	1.11.50		
451. Peder Møller Christensen	F	21.12.22	.....	1.4.56	1.11.50		
452. Jørgen Riberholdt-Nielsen	V	15.12.28	.....	1.4.56	1.12.50		
453. Oskar Johannes Andreassen	afl	10.2.26	.....	.....	1.12.50[4]		
454. Verner Christensen Carl	F	12.5.26	.....	1.4.56	1.12.50		
455. Svend Aage Jepsen	N	24.6.26	.....	1.4.56	1.12.50		
456. Børge Larsen	V	21.1.29	.....	1.4.56	1.12.50		
457. Knud Ronald Larsen	Ø	28.10.22	.....	1.4.56	1.12.50		
458. Sigfred Tønning	K	19.12.18	.....	1.4.56	1.12.50		
459. Arne Kai Reginhardt Starnov	K	3.7.24	.....	1.4.56	1.11.51	1.2.50	
460. Knud Erik Larsen	Ø	29.1.28	.....	1.4.56	1.1.51		
461. Gunnar Peder Hovgaard Hansen	Søb	29.4.28	.....	1.4.56	1.5.52		
462. Ivar Dahlgaard Knudsen	Hé	11.3.27	.....	1.5.56	1.4.48		
463. Erik Holger Grome	pkp	5.1.21	.....	1.6.56	1.2.45[5]		
464. Hans Viggo Fruerlund	Hé	22.12.26	.....	1.6.56	1.1.51		
465. Walther Grum Moestrup	Gsa	26.12.26	.....	1.6.26	1.4.51		
466. Preben Ib Lemming Andersen	Ø	31.10.29	.....	1.7.56	1.1.51		
467. Knud Erik Adamsen	Rdo	11.11.22	.....	1.7.56	1.1.51		
468. Henry Nielsen Krog	Ba	31.10.26	.....	1.7.56	1.3.51		

[1]) overpostbud II 1.9.55, overpostbud 1.4.58, kontorpakmester 1.4.65–30.6.75. [2]) overpostbud II 1.2.56, overpostbud 1.4.58–31.1.75. [3]) overpostbud 1.2.56–31.7.74. [4]) overpostbud 1.4.56–31.7.74. [5]) frivillig militærtjeneste 1.11.45–31.8.46, overpostbud II 1.4.50–31.3.53.

SLÆGTSFORSKERNES BIBLIOTEK

Tjenestemænd	Tjeneste-sted		Født	Overpostbud I	Overpostbud II (postpakmester)	Postbud	Landpostbud	Fagprøve
(overpostbude og postbude)								
469. Bjarne Verner Ekman	S		30.4.29	.....	1.7.56	1.3.51		
470. Viggo Hans Cetti Clausen	F		28.1.30	.....	1.8.56	1.2.51		
471. Poul Børge Ingvar Larsen	S		28.1.26	.....	1.10.56	1.2.51		
472. Svend Gunner Nielsen	pkp		12.7.29	.....	1.10.56	1.3.51		
473. Egon Helge Jørgensen	K		9.5.28	.....	1.10.56	1.4.51		
474. Bent Erik Bach Hansen	V		19.6.27	.....	1.11.56	1.3.51		
475. Asger Jørgensen	Hot		20.8.29	.....	1.11.56	1.8.51		
476. Svend Aage Jensen	Vby		3.9.25	.....	1.12.56	1.4.51		
477. Elith Petersen	Ø		30.6.28	.....	1.12.56	1.4.51		
478. Alfred Smith	pkp		16.8.28	1.6.64[1]		1.4.51		
479. Kaj Robert Lindkvist Christensen	pkp		23.10.29	.....	1.12.56	1.4.51		
480. Willy Jørn Andersen	V		27.10.20	.....	1.10.55[2]	1.10.50		
481. Alfred Høgh Olesen	Hl		21.9.18	.....	1.1.57	1.4.51		
482. Alf Leo Larsen	Hl		6.4.29	.....	1.2.57	1.4.51		
483. Tage Pedersen	Hot		27.12.29	.....	1.3.73	1.1.51[3]		
484. Bent Christian Hansen	V		12.4.30	.....	1.3.57	1.5.51		
485. Aage Hansen	Ly		16.10.28	.....	1.3.57	1.5.51		
486. Poul Hans Reinhardt Olsen	27		25.3.26	.....	1.3.57	1.5.51		
487. Otto Mejer Frederiksen	S		21.7.26	.....	1.4.57	1.9.47		
488. Helge Dan Ströbech	Drg		12.12.22	.....	1.4.57	1.11.47		
489. Henning Halvor Haagensen	Ch		9.4.24	.....	1.4.57	1.3.48		
490. Arne Vilhelm Salomonsson	Ly		19.4.24	.....	1.4.57	1.6.48		
491. Frede Egon Jønsson	Ly		29.7.24	.....	1.4.57	1.7.49		
492. Axel Verner Nielsen	Ly		22.9.26	.....	1.4.57	1.9.49		
493. Erik Willner	Ch		9.8.27	.....	1.4.57	1.2.51		
494. Bent Peter Pedersen	N		23.8.28	.....	1.4.57	1.5.51		
495. Ole Hybel	N		4.4.30	.....	1.4.57	1.5.51		
497. Arnold Sohn Larsen	K		17.7.29	.....	1.4.57	1.6.51		
498. Johan Bitsch Kristensen	pkp		13.2.26	.....	1.4.57	1.6.51		
499. Poul-Erik Jørgensen	pkp		6.4.26	.....	1.4.57	1.6.51		
500. Carl Theodor Meier	Vby		18.4.26	.....	1.4.57	1.6.51		
502. Einer Poulsen	V		16.1.27	.....	1.4.57	1.6.51		
503. John Folke Jakob Olsen	Vby		23.8.27	.....	1.4.57	1.6.51		
504. Hans Christian Koch	Ø		23.2.29	.....	1.4.57	1.6.51		
505. Villy Rasmus Tolstrup	K		20.9.26	.....	1.4.57	1.10.51		
506. Arne Skov	Ch		19.10.26	.....	1.4.57	1.1.52		
507. Frede Albeck Jensen	10		14.12.23	.....	1.4.57	1.5.52		
508. Svend Christensen	Ksa		9.7.28	.....	1.4.57	1.11.52		
509. Knud Børge Jensen	52		15.2.21	.....	1.5.57	1.3.46[4]		
510. Hans Christensen	F		10.2.27	.....	1.6.57	1.6.51		
511. Orla Jensen	afl		7.5.26	.....	.....	1.7.51[5]		
512. Viktor Emil Eskildsen	pkp		12.8.22	.....	1.7.57	1.2.50		
513. Jørn Annell Villadsen	afl		6.9.28	.....	.....	1.10.49[6]		
514. Hans Glerup Nielsen	N		19.9.27	.....	1.8.57	1.7.51		
515. Kurt Peter Pedersen	K		1.5.27	.....	1.8.57	1.9.51		
516. Johan Gordon Rasmussen Melhedegaard	K		21.2.27	.....	1.9.57	1.11.51		
517. Erik Karl Emil Jensen	Kl		24.8.20	.....	1.10.57[7]	1.9.44		
518. Hans Peter Brandt	Ø		29.10.29	.....	1.11.57	1.10.51		
519. Svend Erik Karl Petersen	K		12.11.20	.....	1.11.57	1.10.51		
520. Niels Baand Larsen	S		14.2.27	.....	1.12.57	1.11.51		

[1]) chauffør 1.12.56, overchauffør 1.4.64. [2]) ude af post- og telegrafv. 1.10.59–31.12.60. [3]) overpostbud 1.3.57–30.4.72. [4]) chauffør 1.6.49–31.10.56. [5]) overpostbud II 1.6.57–31.3.75. [6]) chauffør 1.8.57, overchauffør 1.10.62, overpostbud 1.7.63–31.8.75. [7]) postbud 1.12.71–31.7.75.

SLÆGTSFORSKERNES BIBLIOTEK

	Tjenestemænd	Tjeneste-sted		Født	Overpostbud I	Overpostbud II (postpakmester)	Postbud	Landpostbud	Fagprøve
(overpostbude og postbude)									
521.	Oluf Christensen	Vby		19.10.26	.....	1.1.58	1.10.51		
522.	Maggo Erik Jensen	S		14.2.27	.....	1.1.58	1.11.51		
523.	Harding Wolf Hjortsø Kristensen	Hé		16.9.26	.....	1.4.57[1]	1.1.52		
524.	Svend Eigil Carl Ejlersen	pkp		13.3.24	.....	1.11.57[2]	1.11.48		
525.	Henrik Bruhn	Søb		17.7.27	.....	1.2.58	1.9.51		
526.	Erik Christoffersen	Van		29.4.28	.....	1.3.58[3]	1.6.49		
527.	Johnny Anker Matz	S		4.6.29	.....	1.3.58	1.7.50		
528.	Henry Johannes Hansen	S		24.1.29	.....	1.3.58	1.1.51		
529.	Anders Kristian Rønberg	N		6.4.27	.....	1.3.58	1.11.51		
530.	Sigvald Hansen Kvist	V		20.6.27	.....	1.3.58	1.11.51		
531.	Vagn Skovbo Christensen	Brh		26.8.27	.....	.....	1.11.51[4]		
532.	Henry Emil Baltersen	K		21.12.27	.....	1.3.58	1.11.51		
533.	Erik Poul Schyberg	F		30.11.26	.....	1.3.58	1.12.51		
534.	Eskær Rasmus Sørensen	Vby		3.2.27	.....	1.3.58	1.12.51		
535.	Gunnar Eluf Hjulmand	Van		29.10.28	.....	1.4.58	1.11.49[5]		
536.	Fridolf Oskar Håkansson	Ø		5.11.29	.....	1.4.58	1.8.51		
537.	Hans Peder Dyrby Pedersen	S		8.9.27	.....	1.4.58	1.12.51		
539.	Poul Bodenskjold	10		22.12.27	.....	1.5.58	1.1.49		
540.	Jørgen Alfred Jensen-Østedgaard	ap		16.6.27	.....	1.5.58	1.12.51		
541.	Karl Henning Anders Larsen	Hot		9.2.21	.....	1.5.58	1.11.56	1.9.49	
542.	Jørgen Christian Johannes Romsø	31		25.8.31	.....	1.5.58	1.8.53		
545.	Arne Johannes Nielsen	16		18.8.16	1.4.64		1.9.40[6]		
546.	Børge Eiler Karl Andersen	5		1.6.19	1.4.64		1.6.43		
547.	Carl Helge Saust	afl		6.12.19	.....		1.1.44[7]		
550.	Stig Andersen	K		27.7.22	1.4.64		1.2.47[8]		
551.	Erik Oluf Crillesen	Kl		4.6.23	1.4.64		1.2.47	1.4.46	
552.	Knud Marcus Nolsøe	24		1.5.26	1.4.64		1.5.47[9]		
555.	John Willy Henry Vorsholt	SV		7.12.16	1.4.64		1.2.48		
557.	Edmund Algodt Jensen	F		19.4.17	1.4.64		1.2.48[10]		
558.	Preben Arthur Frede Schmidt	16		5.8.18	1.4.64		1.2.48		
559.	Arne Frandsen Jensen	tol		14.9.11	1.4.64		1.3.48[11]		
560.	Kurt Mozart Povlsen	Rdo		4.4.27	1.4.64		1.5.48		
562.	Ove Carl Larsen	Tå		24.9.19	1.4.64		1.7.51	1.1.44	
563.	Verner Henriksen	V		26.1.15	1.4.64		1.6.48[12]		
565.	Carlo Jacob Herman Hansen	Ø		15.7.20	1.4.64		1.12.48		
566.	Leif Lange	SV		2.10.25	1.4.64		1.5.49		
567.	Børge Oluf Jexen Jensen	K		30.5.25	1.4.64		1.6.49		
568.	Frode Max Haukohl	Gl		29.11.14	1.4.64		1.1.50	1.1.49	
569.	Anker Peter Rasmussen	pkp		26.8.27	1.4.64		1.8.49		
570.	John Alexandersen	afl		13.7.28	.....		1.8.49[13]		
571.	Hans Reinhardt Steinke	Rdo		29.8.28	1.4.64		1.11.49		
572.	Jens Peter Frede Hansen	Ba		24.3.21	1.4.64		1.11.49		
573.	Carlo Gerhard Christian Poulsen	Vb		7.10.23	1.4.64		1.1.50		
574.	Arne Christoffersen	SV		26.3.29	1.4.64		1.4.50		
575.	Helge Preben Kielberg	Ly		28.5.28	1.4.64		1.4.50		
576.	Knud Overby Levring	Kl		26.5.21	1.4.64		1.4.50		
577.	Carl Flemming Nielsen	Hvi		26.8.28	1.4.64		1.5.50		
578.	Svend Aage Olsen	Nær		12.11.27	1.4.64		1.5.50		

[1]) u.f.nr. 1.11.65–31.8.66. [2]) u.f.nr. 1.7.–30.9.62. [3]) overchauffør 1.6.62–31.12.64. [4]) overpostbud II 1.3.58, overpostbud 1.4.58–29.2.76. [5]) overpostbud II 1.10.52–31.10.54. [6]) overpostbud II 1.1.–28.8.47. [7]) overpostbud 1.4.64–30.4.74. [8]) chauffør 1.3.53–31.1.54. [9]) overpostbud II 1.12.52–31.1.58. [10]) overpostbud II 1.3.53–31.10.54. [11]) overpostbud II 1.10.51, overpostbud I 1.5.55–31.3.56. [12]) overpostbud II 1.3.55–28.2.57. [13]) overpostbud 1.4.64–30.9.74.

SLÆGTSFORSKERNES BIBLIOTEK

Tjenestemænd	Tjene-stested		Født	Overpostbud I	Overpostbud II (postpak-mester)	Postbud	Land-postbud	Fag-prøve
(overpostbude og postbude)								
579. Kristian Kristensen	Vby		21.4.29	1.4.64		1.5.50		
580. Knud Iskou Sørensen	pkp		3.7.28	1.4.64		1.6.50		
581. Martin Ole Kaihøi Saxfort	Gj		28.4.19	1.4.64		1.6.50		
583. Ib Ole Holck	29		12.12.28	1.4.64		1.11.50		
584. Yvan Dichow	Gj		13.10.24	1.4.64		1.11.50		
585. Ejnar Jensen	24		1.2.25	1.11.63		1.11.50[1]		
586. Peter Baarsgaard Hansen	afl		2.12.25	1.4.64		1.11.50		
588. Verner Edmund Jensen	Van		13.9.29	1.4.64		1.11.50		
589. Bent Laursen	Ksa		4.6.29	1.4.64		1.7.50[2]		
590. Poul Steensgaard Nielsen	Ly		18.5.26	1.4.64		1.10.52	1.3.49	
591. Tage Thystrup Nielsen	S		21.9.27	1.4.64		1.1.51		
592. John Carl Preben Thomsen	Ch		19.2.28	1.4.64		1.1.51		
593. Aage Villy Christensen	Bav		19.1.27	1.4.64		1.1.51		
594. Erik Knud Sivertsen	pkp		28.1.30	1.4.64		1.2.51		
595. Poul Erik Pedersen	Hvi		28.6.28	1.4.64		1.2.51		
596. Kaj Egon Krammer	Ø		8.5.21	1.4.64		1.2.51		
597. Henning Nielsen Præst	Brh		23.4.25	1.4.64		1.3.51		
598. Jan Ferenkamp Larsen	Vby		10.6.25	1.4.64		1.4.51		
599. Bent Herman Andersen	Brh		11.1.29	1.4.64		1.4.51		
600. Svend Aage Baastrup Kudsk	pkp		30.7.26	1.4.64		1.5.51		
601. Knud Erling Dybdal Petersen	Vir		4.4.30	1.4.66		1.5.51		
603. Svend Dyg	Hl		15.11.26	1.4.64		1.6.51		
604. Ejner Dall	V		4.12.26	1.4.64		1.6.51		
605. Verner Gundelund Nielsen	pkp		27.5.26	1.4.64		1.7.51		
607. Villy Henrik Olsen	K		28.11.26	1.4.64		1.7.51		
608. Bent Jensen Skals	V		23.12.26	1.4.64		1.7.51		
609. Aage Willy Nielsen	afl		21.9.27	.....		1.7.51[3]		
610. Henning Christiansen	Fm		20.8.18	1.11.66		.....	1.5.43	
611. Mogens Harald Kristian Aistrup	Hvi		21.9.26	1.4.64		1.8.51		
612. Peder Vilmar Aarup Pedersen	Vær		14.1.16	1.10.64		.....	1.8.43	
613. Carlo Laurits Olsen	N		11.5.28	1.4.64		1.9.51		
614. Per Wiedekam Hansen	V		12.2.28	1.4.64		1.9.51		
615. Niels Egon Laursen	Ly		20.12.22	1.4.64		1.9.51		
616. Bernth Andreas Iversen	Hé		3.10.20	1.4.64		1.9.51		
617. Carl Johan Blok	N		20.6.29	1.4.64		1.10.51		
618. John Mogens Borup Lassen	Ba		10.11.29	1.4.64		1.10.51		
619. Aksel Henry Louis Larsen	Hvi		25.5.29	1.4.64[4]		1.10.51		
621. Ingvard Peter Nielsen	V		24.12.26	1.4.64		1.11.51		
622. Anton Christian Pedersen	pkp		16.3.27	1.4.64		1.11.51		
623. Harald Petersen	Hvi		10.5.27	1.4.64		1.11.51		
624. Aksel Olsen	pkp		6.9.27	1.4.64		1.11.51		
625. Aage Bruus Jensen	28		8.9.27	1.4.64		1.11.51		
626. Harry Tadebæk Hansen	Ø		24.11.27	1.4.64		1.11.51		
627. Hans Jensen Hylle	F		11.1.28	1.4.64		1.11.51		
628. Bent Jensen	F		17.5.29	1.4.64		1.11.51		
629. Carl Frede Mathiassen Jensen	S		30.5.23	1.4.64		1.11.51		
630. Børge Edvin Ziebell Petersen	pkp		16.1.20	1.4.64		1.11.51		
631. Peder Bang Andersen	Ba		28.1.21	1.4.64		1.11.51		
632. Sejer Nielsen	15		16.11.30	1.4.66		1.12.51		
633. Ib Isaksson	Ch		30.11.26	1.4.64		1.12.51		
634. Mogens Jensen	17		12.12.26	1.4.64		1.12.51		
635. Mogens Kristian Larsen	Gj		15.11.27	1.4.64		1.12.51		

[1]) chauffør 1.12.56–31.3.61. [2]) u.f.nr. 1.6.–31.10.66. [3]) overpostbud 1.4.64–31.7.74. [4]) postbud 1.5.–30.11.75.

SLÆGTSFORSKERNES BIBLIOTEK

	Tjenestemænd	Tjeneste-stested		Født	Overpostbud	Postbud	Land-postbud	Fag-prøve
(overpostbude og postbude)								
636.	Kaj Vinding Pedersen	K		16.8.28	1.4.64	1.12.51		
637.	Ernst Harry Pedersen	pkp		12.3.27	1.4.64	1.1.52		
638.	Helge Roberts Hansen	K		11.11.27	1.4.64	1.1.52		
639.	Johannes Bremer Bremerstent	omk		2.12.27	1.4.64	1.1.52		
640.	Niels Madsen Holm	Gj		19.11.28	1.4.64	1.1.52		
641.	Henry Bernhard Petersen	Ø		7.6.27	1.4.64[1]	1.12.51		
642.	Flemming Bolding	Ly		4.1.31	1.4.64	1.2.52		
643.	Henning Rise	Van		19.2.29	1.4.64	1.2.52		
644.	Ove Erik Roulund Larsen	pkp		14.11.29	1.12.71	1.2.52[2]		
645.	Henry Mikkelsen	Vby		13.12.26	1.4.64	1.2.52		
646.	Knud Hansen	Ksa		4.6.27	1.4.64	1.2.52		
647.	Aage André Torp Petersen	Vby		30.9.27	1.4.64	1.2.52		
648.	Erik Kristian Hansen	K		17.9.28	1.4.64	1.2.52		
649.	Willy Hammerhøj	Gl		4.5.27	1.4.64	1.2.52		
650.	Hans Verner Moss Ebbesen	Nær		19.12.20	1.9.73	1.2.52[3]		
651.	Anders Poul Johansen	N		3.3.27	1.4.64	1.3.52		
652.	Charles Rise	K		11.4.27	1.4.64	1.3.52		
655.	Erik Brønnum	Ø		21.3.31	1.4.64	1.4.52		
656.	Børge Olesen	pkp		1.10.29	1.4.64	1.4.52		
657.	Viggo Martin Søqvist	afl		17.6.27	1.4.64	1.4.52		
658.	Henning Erik Larsen	N		1.5.31	1.5.66	1.5.52		
658a.	Oskar Sigfred Abildskov	omk		5.11.19	1.10.74	1.5.52[4]		
659.	Leif Halfdan Poulsen	omk		14.5.27	1.5.66	1.5.52		
660.	Jørgen Svend Müller	K		18.7.27	1.5.66	1.5.52		
661.	Hans Sørensen	Ø		16.9.27	1.5.66	1.5.52		
662.	Viktor Liljegren Hansen	K		28.1.28	1.5.66	1.5.52		
663.	Svend Erik Hansen	K		20.6.28	1.5.66	1.5.52		
665.	Arne Jensen	Ksa		24.11.28	1.5.66	1.5.52		
666.	Jens Christian Mortensen	Ø		8.12.28	1.5.66	1.5.52		
667.	John Carl Elin Hjorth	S		26.1.29	1.5.66	1.5.52		
668.	Kristian Christensen	afl		13.10.20	1.4.64	1.5.52		
669.	Ehlers Chresten Juhl	afl		13.8.20	1.4.64	1.5.52		
670.	Svend Aage Larsen	Ly		11.8.24	1.4.64	1.10.52	1.2.52	
671.	Kay Weinreich Jørgensen	K		3.4.27	1.6.66	1.6.52		
672.	Niels Konrad Tellefsen Sørensen	ap		18.5.27	1.6.66	1.6.52		
673.	Svend Jensen	Ksa		23.10.27	1.6.66	1.6.52		
674.	Orla Lehman Henriksen	omk		21.1.28	1.6.66	1.6.52		
675.	Jachcie Rene Neumann Johansen	F		13.3.28	1.6.66	1.6.52		
677.	Rasmus Christian Jessen	K		4.7.28	1.6.66	1.6.52		
678.	Hans Peter Hansen Nielsen	K		6.8.28	1.6.66	1.6.52		
680.	Peter Jacobsen Grundahl	Ø		24.10.20	1.4.64	1.6.52		
681.	Leif Nortoft	pkp		14.8.30	1.7.66	1.7.52		
682.	Søren Theodor Kærsgaard	K		6.1.27	1.7 66	1.7.52		
683.	Henning Støttrup Sloth	pkp		23.7.27	1.7.66	1.7.52		
684.	Jens Ove Jensen	afl		26.1.28	1.7.66	1.7.52		
685.	Andreas Brogaard Jacobsen	Hé		29.7.28	1.7.66	1.7 52		
686.	Frede Jensen	Sko		2.12.29	1.7.66	1.7.52		
687.	Villy Anker Frederiksen	N		20.8.30	1.7.68	1.7.52		
688.	Karsten Johannes Andreas Hansen	Ø		5.6.31	1.7.66	1.7.52		
689.	Kai John Sørensen	F		28.8.29	1.8.66	1.9 51[5]		
690.	Henning Jørgensen	S		30.6.30	1.8.66	1.8.52		

[1]) u.f.nr. 1.12.66–31.1.67. [2]) overpostbud 1.4.64–31.8.70. [3]) kontorpakmester 1.4.63–31.8.72, overpostbud 1.9.72–31.3.73, postbud 1.4.–31.8.73. [4]) kontorpakmester 1.4.64–30.9.74. [5]) u.f.nr. 1.12.52–31.10.53.

SLÆGTSFORSKERNES BIBLIOTEK

	Tjenestemænd	Tjene-stested		Født	Overpostbud	Postbud	Land-postbud	Fag-prøve
(overpostbude og postbude)								
693.	Kjeld Theilgaard Pedersen	Ch		30.3.28	1.8.66	1.8.52		
694.	Erik Jørgensen	Vir		10.5.27	1.8.66	1.8.52		
695.	Anders Lysdal Jørgensen	omk		12.8.27	1.8.66	1.8.52		
696.	Knud Gustav Henry Jørgensen	Ø		29.8.28	1.8.66	1.8.52		
698.	Johannes Egeberg Christensen	Ly		26.3.30	1.9.66	1.9.52		
699.	Svend Aage Christensen	Sko		23.3.30	1.3.67[1]	1.3.53		
700.	Niels Kristian Pedersen	Søb		21.2.30	1.3.69	1.4.53		
701.	Jørgen Thomsen Steengaard	Hé		19.4.30	1.4.67	1.4.53		
702.	John Christoffer Pedersen	Hvi		30.7.31	.....	1.6.53[2]		
703.	Bent Emil Storning	Tå		12.7.31	1.9.73	1.7.53[3]		
704.	Erik Kristensen	Ø		19.8.30	1.8.67	1.8.53		
705.	Henning Lindahl Larsen	V		16.6.28	1.10.66	1.10.52		
706.	Adolf Wilhelm Rahder	Brh		29.4.28	1.10.66	1.10.52		
707.	Johannes Peder Jensen	F		27.5.28	1.10.66	1.10.52		
708.	Anton Holm Nielsen	pkp		27.1.28	1.10.66	1.10.52		
711.	Donald Viktor Søgaard	Ly		29.2.28	1.10.66	1.10.52		
712.	Erik Nelson Kristensen	NV		28.10.28	1.10.66	1.10.52		
713.	Ejvin Jokumsen	K		23.12.28	1.10.66	1.10.52		
714	Bendt Andreasen	Hvi		16.6.29	1.10.66	1 10.52		
715.	Frede Torben Olsen Nikolajsen	K		19.9.29	1.10.66	1.10.52		
716.	Ejgil Villy Bechmann Johansen	Bav		19.1.21	1.4.64	1.10.52		
717.	Børge Ivan Larsen	Ly		21.8.28	1.11.66	1.11.52		
718.	Jakob Grønbak Sørensen	V		21.12.27	1.11.66	1.11.52		
719.	Aksel Jensen Poulsen	Vby		19.7.28	1.11.66	1.11.52		
720.	Bent Vogelius Christensen	afl		2.8.28	1.11.66	1.11.52		
721.	Thomas Christian Johannsen	Hvi		6.8.28	1.11.66	1.11.52		
722.	Holger Steffen Sunddal	pkp		10.9.28	1.11.66	1.11.52		
723.	Villiam Bygsø	Gl		15.10.28	1.11.66	1.11.52		
724.	Oskar Emil Petersen	Vby		28.10.28	1.11.66	1.11.52		
725.	Ejner Ockholm Christensen	Drg		26.1.27	1.11.66	1.11.52		
726.	Peder Hansen Pedersen	Ø		7.4.28	1.11.66	1.11.52		
727.	Arne Nielsen Poulsen	Brh		6.7.28	1.11.66	1.11.52		
728.	Johan Jensen	Ø		13.5.28	1.12.66	1.12.52		
729.	Orla Hylleberg Graversen	Ksa		8.6.29	1.12.66	1.12.52		
730.	Møller Nielsen Jakobsen	Hé		21.10.28	1.7.67	1.12.52		
731.	Aage Sejersen	Hé		6.1.29	1.12.66	1.12.52		
732.	John Harry Ove Sørensen	N		23.8.27	1.1.67	1.1.53		
734.	Niels Ernst Jensen	Kl		29.12.31	1.11.67	1.11.53		
735.	Poul Alfred Olsen	Ø		22.5.28	1.1.67	1.1.53		
736.	Hugo Hartmann Bonne	pkp		1.5.31	1.1.68	1.1.54		
737.	Birger Herold	Ksa		12.3.28	1.2.67	1.2.53		
738.	Henning Jensen	F		5.3.31	1.4.68	1.7.54		
740.	Aage Jørgensen	K		26.7.28	.....	1.2.53[4]		
741.	Erlind Vagn Petersen	Tå		26.12.28	1.9.73	1.2.53[5]		
742.	Gudmund Evald Petersen	Vær		7.9.30	1.3.69	1.3.53		
744.	Svend Aage Rasmussen	Ch		30.11.31	1.4.68	1.7.54		
745.	Søren Jensen	Gl		26.6.26	1.9.73	1.11.55[6]	1.8.50	
746.	Leif Ejgil Jensen	omk		17.3.32	1.4.67	1.4.53		
747.	Egon Lund Madsen	pkp		4.4.29	1.4.67	1.4.53		
748.	Kristian Arne Emil Christiansen	afl		15.3.28	1.12.69[7]	1.4.53[8]		

[1]) postbud 1.9.70–30.6.76. [2]) overpostbud 1.6.67–30.4.75. [3]) overpostbud 1.7.67–31.5.71, postbud 1.6.71–31.8.73. [4]) overpostbud 1.2.67–30.9.74. [5]) overpostbud 1.2.67–31.8.70, postbud 1.9.70–31.8.73. [6]) overpostbud 1.4.64–31.12.70, postbud 1.1.71–31.8.73. [7]) overchauffør 1.4.67. [8]) chauffør 1.10.61.

SLÆGTSFORSKERNES BIBLIOTEK

Tjenestemænd	Tjene-stested		Født	Overpostbud	Postbud	Land-postbud	Fag-prøve
(overpostbude og postbude)							
749. Orla Harry Nielsen	Søb		17.9.28	1.4.67	1.4.53		
749a. John Atkinson	Søb		7.6.28	1.4.67[1]	1.4.53		
750. Jeppe Ole Christensen Buhl	afl		15.12.31	1.4.67	1.4.53		
751. Børge Juel Andersen	Ly		7.4.32	1.7.69[2]	1.5.53		
752. Orla Christian Andersen	Ø		11.3.30	1.5.67	1.5 53		
753. Willy Martin Andersen	Ba		27.8.30	1.4 68	1.4 54		
754. Viggo Jensen Aagaard	Ksa		6.7.28	1.5.67	1.5 53		
755. Børge Thillemann Christoffersen	N		7.5.29	1.5.67	1.5.53		
756. Alfred Jensen Ladekarl	K		27.10.29	1 5.67	1.5 53		
757. Svend Ove Nielsen	afl		25.1.29	1.3.68	1.5.53		
758. Hartvig Jørgensen	Nær		9.2.29	1.5.67	1.5.53		
759. Henning Karl Kristian Hansen	Ly		26.6.28	1.6.67	1.6.53		
761. Alf Ingolf Jakobsen	K		1.1.30	1.6.67	1.6.53		
762. Kaj Bruhn Andersen	Fm		13.2.24	1.4.64[3]	1.1.51		
763. Erik Pedersen	F		3.4.28	1.7.67	1.11 52[4]		
764. Erling Erik Ejegod Christiansen	N		11.10.28	1.1.71[5]	1.2.53[6]		
765. Ivan Bent Rudolf Petersen	Ly		14.12.29	1.7.67	1.7.53		
766. Benny Salling Hansson	S		12.5.29	.....	1.7.53[7]		
767. Henry Veilgaard Svendsen	Ø		22.12.29	1.8.67	1.8.53		
768. Anker Gunnar Balle	Vby		29.3.29	1.8.67	1.8.53		
769. Andreas Peter Petersen	Vby		23.5.28	1.9.67	1.9.53		
770. Poul Abildgaard Olsen	Ksa		14.10.28	1.9.67	1.9.53		
771. Karl Svend Larsen	K		16.3.31	1.7.69	1.10.53		
772. Aage Heidelbach Hølmkjær	K		18.11.30	1.10.67	1.10.53		
773. Bengt Aage Frederiksen	Vir		5.10.28	1.10.67	1.10.53		
774. Arne Pedersen	Tå		16.1.24	1.9.73	1.11.54[8]	1.11.52	
775. Jørgen Hansen	afl		9.7.29	1.11.67	1.11.53		
776. Preben Niels Qvistgaard Andersen	Hé		5.6.29	1.12.67	1.12.53		
777. Tage Andreasen	afl		25.2.30	1.12.67	1.12.53		
778. Villy Skaaning	K		13.4.29	1.12.67	1.12.53		
779. Jørgen Hansen	Søb		16.10.28	1.12.67	1.12.53		
780. Jens Fisker Laursen	Hé		21.12.29	1.12.67	1.12.53		
781. Jørgen Clausen	Ø		1.11.29	1.12.67	1.12.53		
782. Svend Helge Holm Sørensen	pkp		27.9.29	1.6.69	1.12.53[9]		
783. Poul Negiton Larsen	NV		15.12.19	1.4.64	1.11.58	1.3.49	
784. Kurth Johan Marinus Wennberg	Ø		1.10.29	1.1.68	1.1.54		
784a. Mogens Hede	afl		29.7.18	.....	1.9.75	1.7.47	
785. Rasmus Vermund Hvid	omk		31.10.29	1.7.69	1.2.54		
786. Rikard Abildgaard	Søb		24.12.29	1.7.69	1.2.54		
787. Svend Sloth Andersen	Hvi		4.9.32	1.2.68	1.2.54		
788. Henning Bisgaard Christensen	Søb		31.12.28	1.2.68	1.2.54		
789. Egon Richard Petersen	Vb		3.8.27	1.7.72	.....	1,9.48	
800. Henning Aksel Immanuel Nielsen	pkp		10.2.29	1.3.68	1.3.54		
801. Egil Johan Vilhelm Egelund	S		31.12.29	1.3.68	1.3.54		
802. Karl William Nielsen	K		20.2.30	1.7.69	1.3.54		
803. Oskar Anthon Berling	Vby		5.4.29	1.3.68	1.3.54		
804. Svend Aage Boe Christensen	Tå		2.2.31	1.7.69	1.3.54		
805. Milton Leo Nielsen	Van		24.12.25	1.4.68	1.4.54		
806. Børge Nielsen	Ksa		21.11.30	1.4.68	1.4.54		
807. Kjeld Birger Nielsen	Vir		19.5.30	1.7.69	1.5.54		

[1]) overchauffør 1.12.67–30.4.73. [2]) postbud 1.11.73–31.3.74. [3]) u.f.nr. 1.7.66–31.12.68. [4]) u.f.nr. 1.1.–31.8.60. [5]) kontorpakmester 1.10.64–31.12.70. [6]) u.f.nr. 1.8.–31.12.62. [7]) overpostbud 1.9.68–30.6.72. [8]) kontorpakmester 1.4.64–30.6.72. [9]) chauffør 1.12.62–30.9.65.

SLÆGTSFORSKERNES BIBLIOTEK

Tjenestemænd	Tjene-stested	Født	Overpostbud	Postbud	Land-postbud	Fag-prøve
(overpostbude og postbude)						
808. Erik Jakobsen	K	17.4.30	1.4.68	1.5.54		
809. Hans Egon Christensen	Brh	27.8.30	1.4.68	1.5.54		
810. Thomas Jensen	Ksa	27.2.31	1.4.66	1.5.54[1]		
811. Niels Georg Pedersen	afl	23.6.31	.....	1.5.54[2]		
812. Holger Evald Lodsborg	4	19.12.31	1.4.68	1.6.54		
813. Henning Andie Jensen	Ø	3.3.30	1.4.68	1.6.54		
814. Erik Mou	pkp	11.2.30	1.4.68	1.6 54		
815. Arne Emil Sørensen	Vby	5.11.29	1.4.68	1.6.54		
816. Niels Erik Simonsen	N	28.4.29	1.4.68	1.6.54		
817. Børge Johannes Klarskov Pedersen	Gl	17.11.22	1.4.64	1.10.62	1.3.49	
818. Ytting Preben Møller Larsen	Vby	18.4.32	1.4.68	1.7.54		
829. Svend Erling Ryom Jensen	pkp	20.5.31	1.4.68	1.7.54		
820. Anders Egon Andersen	Ksa	20.10.30	1.4.68	1.7.54		
821. Leo Emil Grovermann	Ø	6.7.29	1.4.68	1.7.54		
823. Poul Andersen Lund	Brh	2.10.25	1.7.69	1.12.48[3]		
824. Niels Anthon Mikkelsen	Hvi	25.7.29	1.2.67[4]	1.2.53		
826. Niels Jørgen Jensen	Rdo	23.9.29	1.4.68	1.8.54		
827. Andreas Martin Nielsen	Bav	14.7.32	.....	1.8.54[5]		
827a. Niels Erik Hasseriis Jacobsen	V	16.9.32	.....	1.8.54[6]		
828. Henning Andersen	Ly	26.8.33	1.7.69	1.12.55		
829. Kai Jensen	Vby	22.9.33	1.5.72	1.8.56		
830. Over Severin Jørgensen Udsen	Bav	27.5.30	1.4.68	1.10.54		
831. Bjarne Bent Eintsen	K	17.9.29	1.4.68	1.10.54		
832. Villy Bülow Nielsen	Ksa	11.5.30	1.7.69	1.10.54		
833. Børge Petersen	Hé	10.3.30	1.7.69	1.11.54		
834. Jørgen Christensen	Brh	16.11.30	.....	1.11.54[7]		
835. Bent Reinholt Skog	Van	18.6.29	1.4.68[8]	1.11.54		
836. Knud Verner Hildebrandt	Søb	2.2.30	1.4.68	1.11.54		
837. Jørgen Krogh	Gj	3.5.30	1.7.69	1.11.54		
838. Erik Laurids Madsen	Hé	20.6.30	1.4.68	1.11.54		
839. Rolf Gustav Christiansen	Ø	5.12.31	1.4.68	1.11.54		
840. Bent Petersen	pkp	14.11.33	1.4.68	1.12.54		
841. Ingers Hansen	N	4.1.31	1.7.69	1.12.54		
842. Egon Mogensen Femhøj	omk	22.8.30	1.7.69	1.12.54		
843. Ove Stavnshøj	pkp	6.5.32	1.4.68	1.12.54		
844. Ib Anker Didrichsen	Ly	6.2.31	1.4.68	1.12.54		
845. Ejnar Krongaard	Drg	11.9.30	1.4.68	1.2.55	1.11.54	
847. Erling Hartvig Jensen	N	19.9.30	1.4.68	1.1.55		
848. Edvard Lynge Hartmann	pkp	30.10.33	.....	1.7.56[9]		
849. Poul Grell Sørensen	Ly	4.1.34	1.7.69	1.2.55		
850. Knud Brønnum	pkp	1.2.34	1.5.69	1.5.56		
851. Erling Vittrup Poulsen	Ø	2.1.30	1.7.69	1.2.55		
852. Henning Nielsen	Brh	30.12.30	1.4.68	1.2.55		
852a. Olaf Blanner Kristensen	afl	29.12.30	1.7.73	1.2.55[10]		
853. Jørgen Heegaard Bach	V	24.8.30	1.4.68	1.2.55		
854. Lars Knud Hoffmann Roed	ap	2.12.30	1.4.68	1.2.55		
856. Svend Erik Pedersen	Brh	8.11.30	1.4.68	1.2.55		
856a. Bent Cecil Lars Petersen	afl	17.10.30	1.3.74	1.2.55[10]		
857. Aage Andersen	F	2.11.30	1.4.68	1.2.55		

[1]) kontorpakmester 1.4.64–30.9.65. [2]) overpostbud 1.4.68–30.9.74. [3]) overpostbud II 1.12.49–31.3.51, overpostbud I (overpostbud) 1.12.53–31.10.61, ude af post- og telegrafv. 1.11.61–30.6.67. [4]) u.f.nr. 1.2.68–31.7.69, kontorpakmester 1.5.73–30.11.75. [5]) overpostbud 1.4.68–31.1.75. [6]) overpostbud 1.4.68, kontorpakmester 1.9.71–31.1.75. [7]) overpostbud 1.4.68–30.4.76. [8]) postbud 1.12.71–31.7.75. [9]) overpostbud 1.7.69–31.10.73. [10]) kontorpakmester 1.4.64.

SLÆGTSFORSKERNES BIBLIOTEK

	Tjenestemænd	Tjeneste-stedet		Født	Overpostbud	Postbud	Landpostbud	Fagprøve
(overpostbude og postbude)								
858.	Jens Gade	Vby		23.5.30	1.4.68	1.2.55		
859.	Villiam Frederiksen	afl		19.11.30	1.4.68	1.2.55		
860.	Gunnar Pedersen	Van		13.11.32	1.4.68	1.3.55		
861.	Egon Basler Christensen	Søb		18.12.30	1.4.68	1.3.55		
862.	Frank Ingemann Petersen	Vb		18.11.30	1.4.68	1.3.55		
863.	Leif Køhler	Hvi		1.4.28	1.4.64	1.11.50		
864.	Ole Robert Nielsen	Brh		23.7.31	1.7.69	1.4.55		
866.	Kaj Peter Sørensen	Drg		8.8.30	1.5.68	1.5.55		
867.	Ib Henning Rasmussen	V		6.6.31	1.7.69	1.5.55		
868.	Ejleif Christian Sørensen Thisted	N		3.12.31	1.5.68	1.5.55		
869.	Gunner Brønnum	Ø		1.9.32	1.5.68	1.5.55		
870.	Erling Meier Jensen	Gl		23.8.30	1.5.68	1.5.55		
871.	Leif Willie Raun	Vir		13.9.30	1.7.69	1.5.55		
872.	Erling Frank Lindner	Ly		23.4.30	1.7.69	1.5.55		
873.	John Olsen	Ly		7.6.33	1.5.68	1.5.55		
874.	Erik Olsen	Ba		15.6.33	1.7.69[1]	1.6.55		
875.	Willy Christian Nielsen	31		12.1.34	1.6.68	1.6.55		
876.	Edgon Espen Aksel Nielsen	Ø		17.12.30	1.6.68	1.6.55		
877.	Erik Finn Carl Rasmussen	Ly		10.4.33	1.7.69	1.7.55		
878.	Vagn Jensen	omk		13.5.30	1.7.69	1.2.58	1.7.53	
879.	Ove Gottschalk	Ly		8.8.29	1.8.68	1.8.55		
880.	Ejvind Johan Mikkelsen	12		31.8.34	1.4.74	1.12.56[2]		
881.	Kai Eibye Christensen	K		4.3.31	1.9.68	1.9.55		
882.	Gert Esmark Pedersen	V		16.10.31	1.10.68	1.10.55		
883.	Johannes Johannesen	Hvi		24.9.31	1.7.69	1.10.55		
884.	Ejgild Larsen	Hé		13.10.27	1.4.64	1.3.61	1.12.51	
885.	Poul Birger Olsen	pkp		13.10.34	1.7.69	1.3.57		
886.	Svend Brandt Knudsen	Bav		11.11.30	1.11.68	1.11.55		
887.	Henry Frede Andersen	Søb		8.9.31	1.11.68	1.11.55		
888.	Kristian Robert Nitzsch Hansen	Brh		26.5.32	1.11.68	1.11.55		
889.	Vagn Aage Andersen	V		9.8.32	1.11.68	1.11.55		
890.	Kurt Ejgil Jensen	Vby		24.12.30	1.11.68	1.11.55		
892.	Leif Keglberg	Ksa		26.11.34	1.7.69	1.4.57		
893.	Erik Hansen	NV		7.7.31	1.7.69	1.12.55		
894.	Aage Jacobsen Dam	N		15.2.32	1.12.68	1.12.55		
895.	Carl Laursen Madsen	Brh		18.10.33	1.12.68	1.12.55		
896.	Henry Randbæk	Ly		26.4.31	1.7.69	1.12.55		
897.	Harry Mikkelsen	K		28.9.31	1.1.69	1.1.56		
899.	Ole Olsen	Søb		4.12.32	1.7.69	1.2.56		
900.	Peter Rasmussen	Ø		17.2.31	1.2.69	1.2.56		
901.	Willy Ingemann Knudsen	Ø		27.11.31	1.7.69	1.2.56		
902.	Bent Egon Jensen	N		22.4.32	1.2.69	1.2.56		
903.	Ove Frilund	Gj		19.4.31	1.2.69	1.2.56		
903a.	Henning Flyvholm Hansen	K		31.5.31	1.12.75	1.2.56[3]		
904.	Svend Aage Kristensen	Hé		27.2.31	1.3.69	1.3.56		
905.	Leif Wagner	15		13.3.35	1.7.69	1.7.57		
906.	Svend Aage Hansen	Ø		10.3.35	1.7.69	1.8.57		
907.	Verner Pedersen	Hot		30.9.31	1.4.69	1.4.56		
908.	Svend Løvlund Pedersen	F		13.8.31	1.4.69	1.4.56		
909.	Vagn Madsen	Gsa		15.2.27	1.7.69	.....	1.11.52	
909a.	Erik Villy Frandsen	Alb		13.8.34	1.12.68[4]	1.12.55		
910.	John Ingemann Jensen	Fm		15.6.28	1.12.66	1.11.66	1.12.52	

[1]) postbud 1.3.74–31.7.75. [2]) chauffør 1.4.64–31.8.67. [3]) kontorpakmester 1.9.68–30.11.75. [4]) tjf.u.l. 1.5.–30.9.74.

SLÆGTSFORSKERNES BIBLIOTEK

	Tjenestemænd	Tjene-stested		Født	Overpostbud	Postbud	Land-postbud	Fag-prøve
(overpostbude og postbude)								
911.	Ove Henning Berthou Pastoft	Van		25.5.32	1.5.69	1.5.56		
912.	Tonny Bang Albretsen	NV		13.7.32	1.5.69	1.5.56		
915.	Niels Henrik Krogager	Vby		14.10.32	1.5.69	1.5.56		
916.	Otto Peder Fristed	Hé		1.11.32	1.5.69	1.5.56		
917.	Tonny Werner Larving	Ly		19.5.33	1.9.73	1.6.55[1]		
918.	Henrik Jørgen Henriksen	Søb		11.5.35	1.7.69	1.6.56		
919.	Karl Egon Andersen	V		4.5.32	1.6.69	1.6.56		
920.	Aage Christian Pedersen	Brh		27.8.31	1.6.69	1.6.56		
921.	Aage Eigil Jensen Lindskov	Brh		7.8.31	1.7.69	1.6.56		
922.	Bjarne Jacobsen	V		4.3.33	1.7.69	1.7.56		
924.	Henning Grønbak Sørensen	Sko		19.2.32	1.8.75	1.9.56		
925.	Aksel Peter Thomsen	Brh		3.9.35	1.7.69	1.1.58		
926.	Erik Olsen	Ø		13.9.35	1.7.69	1.2.58		
927.	Bent Kløvborg Mikkelsen	N		19.9.35	1.7.69	1.2.58		
928.	Frede Olsen	Vby		2.9.35	1.7.69	1.10.56		
929.	Knud-Erik Hansen	V		26.6.33	1.7.69	1.10.56		
930.	Verner Jørgensen	Hot		1.6.28	1.12.67	1.8.63	1.12.53	
931.	Erling Søndergaard	Ksa		10.8.31	.....	1.11.56		
933.	Knud Jensen	Ba		24.9.35	1.7.69	1.2.58		
934.	Asger Restrup Christensen	Hl		9.5.27	1.1.71	1.11.48[2]		
935.	Kaj Krogh	Nær		24.1.32	1.11.72	1.11.56		
936.	Aage Gustav Frøsig Bruun	Gl		30.3.33	1.7.69	1.11.56		
937.	Alfred Frederiksen	Hé		10.3.33	1.3.76	1.11.56		
938.	Ivan Pedersen	Gsa		18.5.31	1.7.69	1.12.56		
939.	Jørgen Gerner Jørgensen	Vir		27.5.32	.....	1.12.56		
940.	Erland Dybdal Rasmussen	Gl		11.11.35	1.7.69	1.3.58		
942.	Svend Aage Jensen	tol		6.9.32	1.7.69	1.12.56		
943.	Erling Holm Pedersen	Ba		21.1.33	1.9.73	1.12.56[3]		
945.	Ole Olsen	N		29.11.32	1.7.69	1.12.56		
946.	Eskild Børge Mortensen	Drg		25.5.32	.....	1.12.56		
948.	Knud Tang Christiansen	pkp		4.6.34	1.7.69	1.12.56		
949.	Alan Siegfried Skog	Ø		4.1.32	1.7.69	1.12.56		
950.	Orla Kristian Larsen	afl		4.6.33	.....	1.12.56[4]		
951.	Børge Jensen	Hé		14.5.35	1.7.69	1.12.56		
952.	Helge Jacobsen	N		13.4.32	1.7.69	1.12.56		
953.	Kai Christensen	Gl		16.2.32	1.7.69	1.12.56		
955.	Erhardt Sørensen	Hé		19.6.33	1.3.76	1.1.57		
956.	Leif Karl Sørensen	1		28.10.31	1.7.69	1.2.57		
957.	Leif Pedersen	Gl		4.12.35	1.7.69	1.6.58		
959.	Holger Arvid Kristensen	Hé		30.8.32	1.3.76	1.2.57		
961.	Villy Rasmussen	K		21.2.33	1.7.69	1.2.57		
962.	Knud Louis Larsen	V		18.4.33	1.7.69	1.2.57		
963.	Ib Lindqvist	pkp		31.12.31	1.7.69	1.2.57		
964.	Osvald Sørensen	Vby		5.3.32	1.12.75	1.3.57		
965.	Vagn Nørgaard Gøtsche	Gj		4.2.36	1.7.69	1.6.58		
966.	Svend Erik la Cour Petersen	Gl		18.4.27	1.10.72	.....	1.10.54	
967.	Hother Jørgen Køster	Gj		29.2.36	1.7.69	1.8.58		
968.	Aage Basler Christensen	Alb		26.7.33	1.7.69	1.4.57		
969.	Bøgh Christoffersen	pkp		9.3.35	1.7.69	1.4.57		
970.	Karl Nielsen	pkp		12.10.33	1.7.69	1.4.57		
971.	William Bønlykke	Ø		2.11.33	1.7.69	1.5.57		
972.	Egon Viktor Andersen	Vir		15.7.33	.....	1.5.57		

[1]) u.f.nr. 1.3.–31.8.63, overpostbud 1.6.68–30.11.71, postbud 1.12.71–31.8.73. [2]) ude af post- og telegrafv. 1.8.62–31.7.70. [3]) overpostbud 1.7.69–30.11.71, postbud 1.12.71–31.8.73. [4]) overpostbud 1.7.69–31.7.75.

SLÆGTSFORSKERNES BIBLIOTEK

Tjenestemænd	Tjeneste-sted		Født	Overpostbud	Postbud	Land-postbud	Fag-prøve
(overpostbude og postbude)							
973. Steen Frederiksen	Hl		27.4.34	1.7.69[1]	1.6.57		
974. Jens Peter Andersen	Hot		5.2.34	1.7.69	1.4.57		
975. Svend Lundum	Gj		15.11.32	1.7.69	1.7.57		
976. Kjeld Andreasen	Brh		10.1.32	1.7.69	1.8.57		
977. Regner Atkinson	V		13.6.34	1.7.69	1.8.57		
978. Søren Lambert Ebsen	Gj		16.10.33	1.7.69	1.8.57		
978a. Jørgen Christian Kofod	S		1.2.33	1.10.74	1.8.57[2]		
979. Leif Jensen	V		27.1.33	1.7.69	1.9.57		
980. John Erik Hansen	K		16.2.33	1.7.61	1.9.57		
981. Ib Jean Henriksen Buntzen	K		9.3.33	1.7.69	1.9.57		
981a. Kurt Pedersen	Hvi		27.2.34	1.7.69	1.12.56[3]		
982. Freddy Møller	K		13.1.36	1.7.69	1.10.57		
983. Bent Verner Hansen	Gj		25.11.34	.....	1.10.57		
984. Erik Jantzen	ap		28.8.32	1.7.69	1.10.57		
985. Gert Wagn Pedersen	K		18.12.35	1.7.69	1.10.57		
986. Benny Maansson	pkp		18.4.36	1.7.69	1.1.59		
986a. Otto Lønborg Friis	Gsa		26.4.26	1.10.74	1.11.67[4]	1.2.56	
988. Bent Trusell	Rdo		4.10.36	1.7.69	1.2.59		
989. Kjeld Peter Vagn Poulsen	Vb		20.6.31	1.7.72	.....	1.12.55	
990. Bernhard Højholt Henriksen	Alb		17.9.36	1.7.69[5]	1.11.57		
991. Børge Pedersen	V		15.6.33	1.7.69	1.11.57		
992. Arne Nielsen Hvass	Ly		18.4.34	1.7.69	1.11.57		
993. Jørgen Ove Rasmussen	NV		30.4.33	1.7.69	1.11.57		
994. Keld Korsgaard Nielsen	Tå		26.11.32	1.7.69	1.11.57		
995. Frank Brandenburg	Ba		14.11.36	1.7.69	1.3.59		
996. Christian Marcus Marcussen Petersen	N		24.6.33	1.7.69	1.12.57		
997. Jørgen Henning Rytter Jonasen	Van		20.9.33	1.7.69	1.12.57		
998. Kurt Preben Christensen	NV		21.6.35	1.7.69	1.12.57		
999. Erik Petersen	Ø		3.4.34	1.7.69	1.12.57		
1000. Tage Lüchau Jensen	Ly		13.2.36	1.7.69	1.11.58	1.4.58	
1001. Knud Thorvald Larsen	V		17.12.33	1.7.69	1.6.57[6]		
1002. Flemming Platou Pedersen	V		13.12.36	1.7.69	1.4.59		
1003. Helge Birkebæk Friis	Kl		5.9.32	.....	1.1.58		
1004. Wagner Sinkbæk Andreasen	Ly		30.4.33	.....	1.1.58		
1005. Leif Holmer	V		4.3.33	1.7.69	1.1.58		
1006. Verner Rasmussen	F		6.5.34	1.7.69	1.1.58		
1007. Bent Knudsen	Alb		29.1.35	1.7.69[7]	1.1.58		
1008. Ernst Laksø	Vby		5.5.33	1.9.73	1.3.57[8]		
1009. Leif Tuborg Petersen	Alb		23.10.33	1.8.75	1.2.58[9]		
1010. Holger Ivan Jensen Lindskov	Hé		18.1.37	1.9.73	1.4.59[10]		
1011. Hans Erling Rubæk Andersen	Bav		19.9.33	1.7.69	1.2.58		
1012. Frank Berger Hernvig	N		2.5.34	1.7.69	1.2.58		
1013. Egon Olesen	Hé		31.8.33	.....	1.2.58		
1014. Leo Blindbæk	Ksa		13.7.33	.....	1.2.58		
1015. Frits Henri Fin Andersen	Hvi		23.9.31	1.7.69	1.7.64	1.7.56	
1016. Frederik Brandt Hansen	Ø		1.12.35	1.7.69	1.5.59[11]		
1017. Eigil Bent Lindberg	Brh		18.2.37	1.7.69	1.7.59		
1018. Carl Erik Aagaard Pedersen	Sko		2.2.37	.....	1.6.59[12]		
1019. Jørgen Robert Sørensen	Vby		19.2.37	.....	1.6.59		

[1]) postbud 1.12.75–31.8.76. [2]) kontorpakmester 1.4.66. [3]) tjf.u.l. 1.8.75–31.5.76. [4]) kontorpakmester 1.2.68–28.2.74. [5]) postbud 1.3.72–31.7.75. [6]) u.f.nr. 1.6.–21.12.64. [7]) postbud 1.3.74–30.4.75. [8]) u.f.nr. 1.6.58–30.4.59. [9]) kontorpakmester 1.4.66–31.8.70. [10]) overpostbud 1.7.69–31.8.70, postbud 1.9.70–31.8.73. [11]) u.f.nr. 1.6.–30.6.68. [12]) overpostbud 1.7.69–31.12.70.

SLÆGTSFORSKERNES BIBLIOTEK

	Tjenestemænd	Tjeneste-stested	Født	Overpostbud	Postbud	Land-postbud	Fag-prøve
(overpostbude og postbude)							
1020.	Benny Sørensen	N	28.1.34	1.7.69	1.3.58		
1021.	Hans Henry Andersen	pkp	26.5.33	1.7.69	1.3.58		
1022.	Bent Holm	N	4.3.33	1.7.69	1.3.58		
1023.	Ib Bramming	Brh	28.3.37	.....	1.7.59		
1024.	Preben Knudsen	Ch	20.4.34	.....	1.4.58		
1025.	Niels Prehn Jensen	Gl	21.3.34	1.7.69	1.4.58		
1026.	Anker Juhl Hugger	Vby	12.2.35	.....	1.4.58		
1027.	Poul Erik Nielsen	F	28.6.33	1.7.69	1.4.62		
1028.	Jørgen Ingverd Hallum	Hvi	16.4.35	1.7.76	1.4.58		
1029.	Jørgen Kaaberbøl Kristensen	Bav	26.1.35	.....	1.4.58		
1030.	Gunnar Bøgh	Ø	5.5.34	1.7.69	1.4.58		
1031.	Erling Jensen	Søb	5.11.34	1.7.69	1.5.58		
1032.	Jens Christian Maigaard Merrild	pkp	25.3.34	.....	1.5.58		
1034.	Holger Herbst	ap	29.7.34	1.7.69	1.5.58		
1035.	Anker Finn Bekker	Ksa	23.7.33	.....	1.7.59		
1036.	Erling Iversen	Ba	9.1.36	1.8.75	1.5.58		
1037.	Richardt Jensen	N	5.10.34	1.7.69	1.5.58		
1038.	Gunnar Hansen	K	4.10.34	1.7.69	1.6.58		
1039.	Per Kresten Smedegaard	Ksa	28.2.34	.....	1.6.58		
1040.	Bjarne Erik Østergaard	Hvi	25.6.33	1.4.76	1.6.58		
1041.	Fritz Mogens Hansen	Ksa	16.7.34	.....	1.6 58		
1042.	Preben Reese	S	13.11.34	1.5.73	1.6.58		
1043.	Kristian Lund Myrup Dahl	NV	16.11.33	1.7.69	1.6.58		
1043a.	John Folmer Hansen	V	14.12.34	1.12.72[1]	1.11.57[2]		
1045.	Niels Holst	F	24.12.36	1.7.69	1.9.59		
1046.	Kurt Andersen	Gl	1.7.37	1.7.69	1.12.59[3]		
1048.	René Seier Petersen	F	2.2.34	1.7.69	1.7.58		
1049.	Gunnar Larsen	Van	31.7.34	1.7.69	1.7.58		
1050.	Erik Guldager Krüger	S	20.10.33	1.7.69	1.8.58		
1051.	Alf Johansen	K	10.6.36	1.7.69	1.11.59		
1052.	Mads Agerholm	Ksa	9.11.35	.....	1.8.58		
1053.	Erik Jankel Gorosch	S	5.3.36	1.7.69	1.8.58		
1054.	Børge Villy Skaaning	Ksa	4.10.33	1.10.72	1.8.58		
1055.	Egon Herman Nielsen	pkp	22.4.34	1.7.69	1.8.58		
1056.	Kurt Günther Hjemsted Nielsen	Sko	9.11.25	.....	1.2.71	1.7.57	
1057.	Ib Preben Tunsted	N	26.8.37	1.7.69	1.12.59		
1058.	Las Kristian Nielsen	pkp	27.8.37	1.7.69	1.11.59		
1059.	Kaj Villiam Sørensen	N	2.3.37	1.7.69	1.9.58		
1060.	Kristian Pedersen	pkp	1.10.37	1.7.69	1.1.60		
1061.	Finn Albin Høgh Filipsen	Rdo	3.11.34	1.7.69	1.10.58		
1062.	Poul Erik Norman Villumsen	pkp	12.4.34	1.4.74	1.10.58		
1063.	Mogens Steffen Vogelius Christiansen	V	10.7.35	1.7.69	1.10.58		
1064.	Kai Erhard Pedersen	K	8.1.35	1.9.73	1.10.58		
1065.	Erik Nielsen	N	24.12.35	1.7.69	1.10.58		
1066.	Børge Preben Nielsen	Hot	16.4.28	.....	1.8.63	1.11.57	
1067.	Povl Aage Jespersen	tol	6.2.33	1.9.71	1.2.67	1.11.57	
1067a.	Børge Marius Christensen Lindgaard	Gsa	20.1.35	1.10.72[4]	1.7.58		
1068.	John Mortensen	Ch	20.4.37	.....	1.5.60[5]		
1069.	Mach Ronald Knudsen	Ø	21.2.35	1.7.69	1.11.58		
1071.	Freddy Bent Sørensen	Ø	3.10.34	1.7.69	1.11.58		
1072.	Ove Thorvald Hartmann Sørensen	V	27.3.36	1.7.69	1.1.60		

[1]) tjf.u.l. 1.5.–31.12.74. [2]) tjf.u.l. 1.8.–30.11.74. [3]) chauffør 1.12.67–28.2.69. [4]) kontorpakmester 1.4.66. [5]) overpostbud 1.7.69–30.11.75.

SLÆGTSFORSKERNES BIBLIOTEK

	Tjenestemænd	Tjene-stested		Født	Overpostbud	Postbud	Land-postbud	Fag-prøve
(overpostbude og postbude)								
1073.	Kurt Andie Andreasen	Vb		30.7.35	1.8.75	1.11.58		
1074	Børge Baarsgaard Hansen	pkp		19.10.34	1.4.74	1.12.58		
1075	Bent Poul Petersen	Gl		13.10.34	1.7.69	1.12.58		
1076.	Bjarne Kristian Vejen	V		3.2.35	1.7.69	1.12.58		
1077.	Jens Marius Jensen	Hé		18.4.34	1.7.69	1.1.59		
1078.	Jens Rønberg	Vby		25.10.33	.....	1.12.58		
1079.	Vagn Fleming Rasmussen	Rdo		16.1.35	1.7.69	1.12.58		
1080.	Jørn Sørensen Østergaard	Vby		4.12.37	1.7.69	1.1.59		
1082.	Bent Andersen	omk		17.11.33	1.7.69[1]	1.10.59		
1083.	Bruno Erik Günther	V		7.2.35	1.7.69	1.2.59		
1083a.	Mogens Esbensen	afl		20.1.36	1.7.69[2]	1.2.59		
1084.	Ejgil Pedersen Gleerup	Gl		21.2.34	1.7.69	1.2.59		
1085.	Jørgen Christian Hansen	tol		2.4.34	.....	1.2.59		
1088.	Svend Peter Krogh	Gj		30.3.34	.....	1.1.58[3]		
1089.	Knud Jørgen Bertelsen	afl		26.7.34	.....	1.3.59		
1090.	Evald Skinneholm	Vby		28.8.34	1.5.76	1.4.59		
1091.	Bendt Verner Sørensen	tol		24.8.34	1.7.69	1.4.59		
1092.	Arly Magnus Jensen	V		1.5.36	1.7.69	1.4.59		
1093.	Erik Bent Krohn Olsen	S		10.9.35	1.7.69	1.4.59		
1095.	John Frid	N		4.8.34	1.7.69	1.4.59		
1096.	Flemming Jørgensen	Gj		19.3.38	1.7.69[4]	1.9.60		
1099.	Sigvald Ilsø Jensen	pkp		8.12.35	1.5.72	1.5.59		
1101.	Mogens Orla Jørgen Jensen	K		14.3.35	1.7.69	1.5.59		
1102.	Niels Erik Madsen	Tå		12.4.36	1.7.69	1.5.59		
1103.	Svend Aage Christensen	Fm		21.11.34	1.9.73	1.5.59[5]		
1105a.	Aage Jensen Hald	afl		24.1.35	1.11.72	1.2.59		
1106.	Søren Jensen	Rdo		6.5.38	1.7.69	1.9.60		
1107.	Allan Jensen	NV		27.5.38	1.7.69	1.9.60		
1108.	Jørgen Thomsen	Rdo		25.5.35	1.7.69	1.6.59		
1109.	Kristian Tindbæk Hansen	Søb		6.1.35	1.7.69	1.6.59		
1110.	Bent Jørgensen	S		15.12.34	.....	1.6.59		
1111.	Verner Laursen Mikkelsen	Ksa		10.11.36	.....	1.7.59		
1113.	Werner Andersen	omk		20.7.38	1.7.69	1.11.60		
1115.	Henning Arnt Hansen	ap		30.11.34	1.8.70	1.8.59		
1116.	Jørgen Plovmand Andersen	V		24.5.35	1.7.69[6]	1.8.59		
1117.	Richard Johansen	K		9.1.35	1.7.69	1.8.59		
1118.	Christian Martin Nørr Nissen	Søb		26.4.36	1.12.71	1.8.59		
1119.	Svend Aage Sørensen	Gl		8.2.35	1.7.69	1.8.59		
1120.	Heinrich Lynge Hartmann	omk		10.8.37	.....	1.9.59[7]		
1123.	Ejner Normann Laursen	N		7.10.36	1.7.69	1.9.59		
1125.	Erik Thiel	Ø		15.9.36	1.7.69	1.9.59		
1126.	Svend Aage Jensen	N		20.5.37	1.7.69	1.9.59		
1128.	Ole Leif Petersen	Hé		16.11.34	1.3.76	1.10.59		
1130.	Vagn Nielsen	Alb		7.11.36	1.7.69	1.10.59		
1131.	Henning Petersen	Alb		30.12.36	1.7.69	1.10.59		
1132.	Gunner Andersen Goul	34		22.8.36	1.7.69	1.10.59		
1133.	Svend Aage Jensen	Gsa		12.1.37	1.10.72	1.10.59[8]		
1134.	John Peter Nilsson	NV		1.10.36	1.7.69	1.10.59		
1135.	Carl Verner Flemming Elhauge-Mortensen	Søb		25.1.36	.....	1.10.59[9]		
1136.	John Dahm Christensen	Rdo		17.2.35	.....	1.10.59[10]		

[1]) kontorpakmester 1.4.70–30.9.71. [2]) kontorpakmester 1.11.70–30.9.73. [3]) u.f.nr. 1.11.61–31.12.62. [4]) postbud 1.3.74–31.7.75. [5]) overpostbud 1.7.69–31.8.70, postbud 1.9.70–31.8.73. [6]) postbud 1.3.74–30.4.75. [7]) kontorpakmester 1.9.73–30.9.74. [8]) overpostbud 1.7.69–30.11.70. [9]) chauffør 1.10.66–30.6.69. [10]) overpostbud 1.7.69–28.2.74.

SLÆGTSFORSKERNES BIBLIOTEK

	Tjenestemænd	Tjeneste-sted	Født	Overpostbud	Postbud	Landpostbud	Fagprøve
(overpostbude og postbude)							
1137.	Ivan Dyhrberg	afl	24.7.36	.....	1.10.59		
1137a.	Børge Jensen	Ba	25.5.17	.....	1.9.76	1.4.72	
1138.	Arne Holger Hardy Hansen	pkp	9.8.35	1.4.74	1.11.59		
1140.	Hugo Peter Georg	tol	6.3.35	1.9.71	1.11.59		
1141.	Aage Nørgaard	Vir	27.3.35	.....	1.12.59		
1142.	Edmund Verner Nielsen	Ksa	3.9.35	.....	1.12.59		
1143.	Ib Frede Jensen	Vby	1.4.36	1.9.73	1.12.59		
1144.	Knud Erik Pedersen	Van	28.11.34	1.7.69	1.12.59		
1145.	Ib Friberg Knudsen	afl	15.11.34	.....	1.12.59		
1146.	Verner Kristiansen	omk	12.12.34	1.7.69	1.12.59		
1147.	Erling Niss	pkp	24.5.35	1.4.74	1.2.59[1]		
1148.	Torben Marius Willingshøj Olesen	Gl	31.12.38	1.7.69	1.4.61		
1149.	Henrik Spangberg	Ø	20.1.39	1.7.69	1.5.61		
1150.	Erik Thillemann Christoffersen	omk	12.1.39	1.1.73	1.5.61		
1150a.	Svend Helge Larsen	Nær	3.5.37	.....	1.2.60[2]		
1151.	Viggo Søren Carstensen	Ø	17.8.36	1.7.69	1.2.60		
1152.	Henning Bundgaard	V	16.4.36	1.7.69	1.2.60		
1153.	John Petersen	pkp	2.1.39	.....	1.5.61		
1154.	Jens Frede Kjærgaard	Ø	28.12.35	1.7.69	1.2.60		
1155.	Palle Christensen	V	16.11.35	1.7.69	1.3.60		
1157.	Preben Donald Jeppesen	Bav	30.9.38	.....	1.8.61[3]		
1158.	Erling Sørensen	Ba	11.3.39	1.9.73	1.4.62		
1159.	Ib Klausen	N	10.4.39	1.7.69	1.5.60		
1162.	Ejvind Egon Sørensen	Hé	28.11.36	1.7.69	1.5.60		
1163.	Henry Carsten Hansen	Hvi	30.5.37	.....	1.5.60		
1164.	Knud Evald Nielsen	Gl	30.5.35	1.7.69	1.6.60		
1165.	Anders Preben Duelund	pkp	10.5.35	.....	1.6.60		
1167.	Hans Otto Rasmussen	omk	21.12.35	1.9.73	1.6.60		
1169.	Christian Bach Pedersen	Ksa	20.12.36	.....	1.6.60[4]		
1170.	Carl Nielsen	N	21.5.37	1.7.69	1.6.60		
1171.	Poul Kildegaard Pedersen	afl	25.12.34	1.9.73	1.9.58[5]		
1172.	Hans Juul Steen Pedersen	NV	21.5.37	1.7.69	1.7.60		
1173.	Henning Aage Hansen	K	3.4.18	1.2.75	1.4.72		
1175.	Hans Erik Mørch Kristensen	Hé	27.2.37	1.3.76	1.8.60		
1176.	Jørgen Sørensen	Vby	8.12.38	.....	1.1.62		
1177.	Ib Henning Pless Skyggebjerg	afl	14.8.39	.....	1.11.60		
1178.	Gert Jensen	K	27.8.39	1.5.73	1.12.61		
1179.	Frede Hauge Nielsen	luh	16.3.36	1.12.71	1.9.60		
1180.	Erling Engelund Christensen	F	22.10.37	1.7.69	1.9.60		
1180a.	Benny Jørgensen	pkp	17.9.35	1.12.75	1.10.60[6]		
1181.	Bendt Søndergaard Nielsen	Van	23.5.37	1.7.69	1.10.60		
1182.	Aage Søren Günzel	Ø	13.2.38	1.7.69	1.10.60		
1182a.	Per Martin Pedersen	Tå	11.7.36	1.8.75	1.6.60[7]		
1182b.	Frits Pedersen Espersen	Nær	7.10.37	.....	1.12.72	1.1.61	
1183.	Børge Borup Sørensen	Rdo	8.11.39	1.7.69	1.3.62		
1183a.	Leif Alfred Sørensen	pkp	24.11.36	.....	1.9.60[8]		
1185.	Arild Søren Holmgaard Simonsen	K	15.9.36	1.9.73	1.2.61		
1185a.	Mogens Madsen	pkp	6.6.38	1.5.73[9]	1.2.61		

[1]) ude af post- og telegrafv. 1.8.61–30.6.62. [2]) landpostbud 1.1.67–30.11.72. [3]) overpostbud 1.7.69–31.12.70. [4]) kontorpakmester 1.12.65–30.11.71. [5]) tjf.u.l. 1.1.70–31.10.71. [6]) chauffør 1.4.65, overchauffør 1.7.69. [7]) ude af post- og telegrafv. 1.5.–31.10.62, kontorpakmester 1.2.66–31.10.73. [8]) chauffør 1.8.64, telegrafarbejder 1.5.70, montør 1.9.71, ude af post- og telegrafv. 1.6.–30.9.73. [9]) chauffør 1.4.67, overchauffør 1.7.69.

SLÆGTSFORSKERNES BIBLIOTEK

	Tjenestemænd	Tjeneste-stested	Født	Overpostbud	Postbud	Landpostbud	Fagprøve
(overpostbude og postbude)							
1186.	Kurt Willy Pedersen	N	21.3.38	1.7.69	1.3.61		
1187.	Niels Kristian Bøndergaard Jensen	Ksa	30.11.36	1.6.71	1.3.61		
1189.	Erik Poulsen	Van	17.3.40	.....	1.7.62		
1190.	Ib Jørgensen	afl	22.6.38	1.9.73	1.4.61		
1191.	John Tang Petersen	Ly	19.3.40	.....	1.5.62		
1192.	Flemming Ernst	K	13.7.37	1.9.71	1.11.59[1]		
1193.	Olaf Smaakjær Hyldahl	Hot	16.8.38	.....	1.5.61		
1194.	Henning Christensen Kjærgaard	pkp	14.5.40	1.3.76	1.9.62		
1195.	Kaj Søgaard Jensen	Gl	11.9.36	1.7.69	1.5.61		
1196.	Kaj Lauritz Pøhls	K	22.4.20	1.10.72	1.4.72		
1197.	Kurt Henning Larsen	ap	19.10.39	1.7.69	1.5.62		
1197a.	Erik Brandstrup Nielsen	Gl	6.2.37	1.3.74	1.7.61[2]		
1198.	Viggo Mikael Kærgaard	V	4.8.35	1.8.70	1.6.60[3]		
1199.	Georg Emil Jesse	Ba	4.9.37	1.7.69[4]	1.8.61		
1200.	Arne Jensen	Hé	10.10.38	1.3.76	1.8.61		
1201.	Anker Richardsen	afl	7.11.20	.....	1.4.72		
1202.	Finn Schmith Rasmussen	Ø	24.8.40	.....	1.12.62		
1203.	Elly Marie Jensen	N	29.12.20	.....	1.4.72		
1204.	Hartvig Hansen	Vir	16.9.40	.....	1.9.62		
1205.	Povl-Erik Hansen	Ba	18.9.40	1.7.69	1.1.63		
1206.	Hans Jørgen Bruun	Vby	25.8.38	.....	1.10.61		
1207.	Berthil Topp Lassen	V	28.1.39	1.7.69	1.10.61		
1208.	Henning Jørgensen	Alb	21.12.37	1.7.69	1.10.61		
1209.	Hans Vestermark Hansen	ap	29.10.37	1.7.69	1.10.61[5]		
1211.	Jørgen Enegaard	ap	16.10.40	1.5.72	1.10.62		
1212.	Per Vestergaard	V	23.10.40	1.7.69	1.3.63		
1213.	Harry Schmidt	Gj	26.6.37	1.1.71	1.11.61		
1214.	Erik Hansen	V	8.11.37	1.7.69	1.11.61		
1216.	Børge Pilgaard	Rdo	19.2.38	1.7.69	1.12.61		
1217.	Johannes Gehrt	pkp	14.5.39	1.7.69	1.12.61		
1218.	Bent Erik Sørensen	V	9.3.39	1.7.69	1.12.61		
1220.	John Louis Olsen	ap	20.11.36	1.4.74	1.12.61		
1221.	Svend Aage Thorsen	Nær	3.12.36	.....	1.12.61		
1222.	Verner Henning Hansen	Gl	11.5.37	1.7.69	1.12.61		
1223.	John Villy Kristiansson	Hvi	19.1.39	.....	1.12.61		
1224.	Børge Vilhelm Larsen	pkp	13.12.40	.....	1.4.63		
1224a.	Frits Kristian Larsen	Nær	23.1.34	.....	1.12.72	1.2.62	
1226.	Peder Lundtofte	Vir	4.2.38	.....	1.2.62		
1228.	Robert Kallehauge	Drg	28.4.39	1.1.71	1.2.62		
1230.	Jens Olsen	Bav	26.12.40	.....	1.3.62		
1231.	Ib Jørn Bille Jensen	Hvi	28.10.38	1.7.76	1.3.62		
1232.	Jørgen Christian Armand Schramm	Ch	30.11.37	.....	1.3.62		
1234.	Erik Sørensen	Hot	18.7.39	.....	1.3.62		
1235.	John Sørensen	Ø	31.8.39	1.7.69	1.4.62		
1236.	Børge Kvong	F	17.8.37	1.7.69	1.4.62		
1237.	Kaj Thomas Christensen	Hé	30.7.39	1.3.76	1.4.62		
1238.	Erik Peter Emil Sandberg	SV	30.10.18	.....	1.4.72		
1240.	Bent Anker Jacobsen	K	6.4.27	1.1.71	1.1.50[6]		
1241.	Vagn Erik Thomsen	Tå	25.1.39	1.10.72	1.5.62		

[1]) u.f.nr. 1.9.63, ude af post- og telegrafv. 1.9.64–28.2.65. [2]) kontorpakmester 1.12.68–31.10.73. [3]) ude af post- og telegrafv. 1.2.62–31.3.63. [4]) postbud 1.4.71–30.9.72. [5]) kontorpakmester 1.9.68–31.5.69. [6]) ude af post- og telegrafv. 1.6.50–30.9.62.

SLÆGTSFORSKERNES BIBLIOTEK

Tjenestemænd	Tjene-stested		Født	Overpostbud	Postbud	Land-postbud	Fag-prøve
(overpostbude og postbude)							
1244a. Jens Kristian Bøtker Tetsche	Ch		24.12.37	1.7.69[1]	1.3.62		
1245. Leif Hilmer Jensen	pkp		28.8.40	.....	1.10.63		
1246. Peter Lindberg	omk		18.5.41	1.1.73	1.11.63		
1247. Finn Andersen	Gj		1.5.39	.....	1.7.62		
1248. Bent Valther Larsen	Sko		28.1.38	.....	1.2.71	1.7.62	
1249. Birger Hansen	omk		25.11.37	1.1.73	1.8.62		
1250. Mogens Ove Strauss	Ø		10.7.41	1.7.69[2]	1.8.62		
1251. John Ernst Cardell	Ø		8.7.41	1.7.69	1.11.63		
1252. Svend Richter Faigh	Ø		27.8.41	1.7.69	1.12.63		
1253. Kjeld Erik Andersen	NV		24.8.41	1.1.71	1.9.62		
1254. Kjeld Løvfald Rasmussen	Alb		3.4.41	1.7.69	1.1.64		
1255. Ole Flemming Hansen	V		17.1.40	1.7.69	1.9.62		
1256. Bjarne Hansen	V		7.4.40	1.7.69	1.9.62		
1258. Henning Tolstrup Sørensen	N		4.2.37	1.7.69	1.9.62		
1259. Poul Manley Rasmussen	NV		30.9.28	1.7.69	1.9.62		
1260. Verner Wedel Knutsson	NV		3.11.36	1.7.69	1.9.62		
1261. Finn Aage Lindqvist	Vby		16.8.37	.....	1.9.62[3]		
1263. John Aage Pedersen	omk		19.11.40	1.7.69	1.10.63		
1264. Kurt Skou	Ø		22.7.35	1.7.69	1.9.62		
1265. Egon Emil Hansen	Gsa		6.6.31	1.3.72[4]	1.12.55[5]		
1266. Frode Olsen	K		14.2.39	1.4.74	1.10.62		
1269. Kurt Olsen	Rdo		8.9.37	1.7.69	1.10.62		
1270. Bjarne Adler Nielsen	Søb		8.7.36	1.7.69	1.10.62		
1271. Børge Frank Christensen	Drg		22.10.32	1.1.71	1.11.62		
1273. Knud Pedersen	Gsa		4.9.37	1.10.72	1.7.69	1.12.62	
1974. Erling Nielsen	Hot		22.2.40	.....	1.12.62		
1275. Svend Børge Christensen	S		11.2.34	.....	1.12.62		
1276. Hans Karl Marius Asferg	pkp		7.4.41	.....	1.12.62		
1277. Leif Ole Olsen	Gl		7.4.41	1.7.69	1.12.62		
1278. Villy Steengaard Christiansen	Ly		27.5.38	.....	1.12.62		
1279. Kristian Ladefoged	Vir		28.4.39	.....	1.12.62		
1280. Kurt Flemming Jensen	Gl		11.3.38	1.7.69	1.12.62		
1281. Erik Høi	N		22.10.40	1.7.69	1.12.62		
1282. Poul Ladefoged	Van		9.6.39	.....	1.12.62		
1283. Preben Kristoffer Danielsen	Vær		22.10.38	.....	1.10.64	1.12.62	
1284. Finn Lyngholm Andersen	pkp		20.12.41	.....	1.4.64		
1286. Asger Holst Jensen	Hvi		13.8.37	.....	1.4.63		
1287. Knud Hansen	N		4.8.39	1.7.69	1.1.63		
1288. John Skov	K		19.10.36	1.5.76	1.1.63		
1289. Jeppe Verner Søndergaard	V		19.11.36	1.9.76	1.1.63[6]	.....	43/63
1290. Bent Skousgaard Pedersen	V		2.1.42	1.9.76	1.2.64		
1291. Benny Ravn	afl		10.1.42	.....	1.5.64		
1292. Poul Sørensen	Ba		18.7.39	1.10.72	1.2.63		
1293. Gunnar Rytter	Sko		17.12.33	1.7.76	1.2.63		
1294. Leif Holm	Gl		22.8.38	1.3.73	1.2.63[7]		
1295. Arne Poulsen	pkp		20.1.40	.....	1.2.63		
1296. Henry Christian Rinas	tol		5.3.33	1.9.71	1.2.63		
1297. Erik Søren Kirkbøl	pkp		21.2.40	1.1.71	1.2.63		
1298. Thorkil Gunner Jensen	K		23.4.34	1.11.74	1.2.63		

[1]) ude af post- og telegrafv. 1.7.–30.9.74, postbud 1.10.74–29.2.76. [2]) kontorpakmester 1.6.70–31.3.71. [3]) overpostbud 1.7.69–30.11.71. [4]) postbud 1.11.73–30.9.74. [5]) u.f.nr. 1.12.63, ude af post- og telegrafv. 1.11.64–30.9.70. [6]) overpakmester 1.11.63–31.8.70. [7]) kontorpakmester 1.7.67–31.3.71.

SLÆGTSFORSKERNES BIBLIOTEK

	Tjenestemænd	Tjeneste-sted		Født	Overpostbud	Postbud	Land-postbud	Fag-prøve
(overpostbude og postbude)								
1299.	Ib Thorup Jensen	Ba		4.12.39	1.9.73	1.7.61[1]		
1299a.	Kurt Madsen	Rdo		15.2.42	1.9.73	1.4.64[2]		
1299b.	Jens Erik Møller Jonassen	Vby		7.5.39	.....	1.3.63[3]		
1300.	Erik Nielsen	Ksa		28.9.37	.....	1.3.63		
1302.	Peter Jensen	Drg		27.7.40	.....	1.3.63		
1304.	Frede Rasmussen	Ksa		7.10.39	.....	1.3.63		
1305.	Poul Eiby Andersen	afl		22.3.40	.....	1.3.63		
1306.	Erik Jensen	omk		10.7.34	1.7.69	1.3.63		
1309.	Holger Møller	Hé		16.3.39	.....	1.3.63		
1311.	Jørgen Jønsson Pedersen	F		9.3.42	1.2.75	1.4.63		
1312.	Ejnar Strandskov Jensen	Ø		16.11.40	1.7.69	1.4.63		
1313.	John Frost	Brh		31.12.38	1.8.75	1.4.63		
1314.	Per Georg Rosenmeyer Hansen	Ly		10.3.40	1.10.74	1.4.63		
1315.	Leif Henry Nielsen	Gsa		15.10.40	1.8.75	1.7.69	1.4.63	
1316.	Niels Peter Andreasen	Tå		8.1.38	1.11.73	1.5.63		
1317.	Verner Mathiasen	Hvi		16.8.38	1.5.76	1.5.63		
1318.	Børge Villy Christiansen	Ly		13.4.42	1.7.69[4]	1.6.64		
1319.	Ole Birger Hansen	Vær		15.4.42	.....	1.5.63[5]		
1320.	Børge Andersen	Bav		29.9.38	1.9.71	1.5.63		
1321.	Niels Mogens Nellemose	Ba		9.6.31	.....	1.5.63		
1323.	Ivan Mørkeberg Olsen	Vby		1.11.32	.....	1.9.62[6]		
1325.	Hartly Ottesen Nielsen	V		11.5.42	1.7.69	1.6.63		
1326.	Mogens Nørgaard-Olesen	Bav		1.4.37	.....	1.6.63[7]		
1328.	Fjord Larsen	Ba		3.3.39	1.7.69[8]	1.6.63		
1329.	Hans Kurt Eriksen	omk		12.7.41	1.7.69[9]	1.6.63		
1330.	Rikardt Emil Nielsen Nørbygaard	Vb		7.5.37	....	1.6.63		
1331.	Leif Bruno Petersen	Alb		7.8.38	1.7.69[10]	1.6.63		
1333.	Bjarne Kullenberg	Van		19.6.42	.....	1.10.64		
1334.	Erik Verner Larsen	Tå		18.4.41	1.11.73	1.7.63		
1335.	Erik Jacobsen	V		29.10.32	1.2.75	1.7.63		
1336.	Bent Martin Andersen	Brh		16.11.40	.....	1.7.63		
1338.	Kurt Rasmussen	F		29.12.40	.....	1.7.64		
1339.	Frederik Einar Thomsen	K		25.1.42	1.7.69	1.7.63		
1341.	Tom Adler Mortensen	Rdo		15.5.42	1.7.69[11]	1.11.64		
1343.	Eigil Kristiansen	Ly		8.9.40	1.10.74	1.8.63		
1344.	Jørgen Peder Pedersen Storm	omk		21.5.39	1.1.73	1.8.63		
1345.	Kurt Larsen	S		2.9.38	1.8.70	1.8.63		
1346.	Kai Ivan Svenningsen	Ly		2.8.36	....	1.8.63		
1346a.	Ejnar Emil Hede	Gsa		24.10.37	1.2.75	1.8.63[12]		
1348.	John Juul Rasmussen	Ø		8.12.37	....	1.8.63		
1349.	Poul Erik Bendtsen	NV		5.10.41	1.7.69	1.8.63		
1350.	Aksel Villy Poulsen	Vir		23.4.36	.....	1.8.63		
1351.	Knud Erik Hald	Ch		18.4.41	1.7.69	1.8.63		
1352.	Poul Erik Brehmer	15		15.3.42	1.7.69	1.12.65		
1353.	Andre Rene Rasmussen	NV		5.8.42	1.7.69	1.11.64		
1354.	Jens Emil Nielsen	Ba		10.4.37	1.7.69[13]	1.9.63		
1355.	Christian Egebak	omk		11.8.42	1.9.73	1.9.63		
1357.	Thorstein Ibenfeldt Schultz	Hl		25.8.31	.....	1.9.63		
1358.	Peder Gerhard Hansen	pkp		7.7.34	.....	1.9.63		

[1]) ude af post- og telegrafv. 1.8.63–31.3.65, overpostbud 1.7.69–30.11.71, postbud 1.12.71–31.8.73. [2]) chauffør 1.4.67, overchauffør 1.9.71–30.11.72. [3]) kontorpakmester 1.9.68–31.1.73. [4]) postbud 1.9.70–30.4.76. [5]) overpostbud 1.7.69–30.4.72. [6]) tjf.u.l. 1.5.71–31.1.72. [7]) overpostbud 1.7.69–29.2.72. [8]) postbud 1.3.73–30.9.74. [9]) postbud 1.3.70–31.8.73. [10]) postbud 1.4.71–29.2.76. [11]) postbud 1.12.71–30.11.75. [12]) kontorpakmester 1.9.68–28.2.74. [13]) postbud 1.12.72–31.1.75.

SLÆGTSFORSKERNES BIBLIOTEK

	Tjenestemænd	Tjene-stested	Født	Overpostbud	Postbud	Land-postbud	Fag-prøve
(overpostbude og postbude)							
1359.	Ole Ernst Pamperin	NV	22.2.40	1.7.69	1.9.63		
1360.	Erling Børge Albretsen	NV	10.11.32	1.7.69	1.9.63		
1362.	Poul Engelbreth	pkp	30.4.39	.....	1.9.63		
1363.	Bent Møller Pedersen	afl	5.10.32	.....	1.9.63[1]		
1364.	Benny Petersen	Ba	8.5.38	1.10.72	1.9.63		
1365.	Tage Sønniksen	Ø	6.5.41	1.7.69	1.9.63		
1365a.	Hans Christian Hallum	Ba	9.9.42	.....	1.1.65[2]		
1369.	Søren Flemming Olsen	pkp	28.4.42	.....	1.11.64		
1370.	Ib Samberg	ap	5.11.32	1.4.74	1.10.63		
1372.	Bent Møller	Tå	27.1.42	1.8.75	1.10.63		
1373.	Svend Aage Brorsen Hansen	Gj	2.5.32	.....	1.10.63		
1374.	Hans Preben Raagaard Rasmussen	NV	9.11.35	1.7.69	1.10.63		
1375.	Børge Birn Madsen	NV	5.4.17	.....	1.4.72		
1376.	Thorkild Sonntag Nielsen	V	18.10.42	.....	1.2.65[3]		
1378.	Niels Johannes Månsson	omk	19.8.41	1.1.73	1.11.63		
1379.	Peter Andersen	afl	15.6.39	.....	1.11.63[4]		
1380.	Poul Erik Olesen	Van	30.10.38	1.10.76	1.11.63		
1381.	Gunnar Immanuel Jensen	Fm	7.2.37	1.7.69	1.11.66	1.11.63	
1382.	Leif Juul Jensen	V	2.3.40	1.3.76	1.12.63		
1385.	Arne Madsen	Vby	10.1.38	.....	1.12.63		
1386.	Finn Grell	Søb	18.8.37	.....	1.12.63		
1387.	Svend Carl Brønum Steen	Ch	4.10.38	.....	1.12.63		
1388.	Kaj Evald Knudsen	Vær	19.10.38	1.7.69	1.12.63		
1389.	Verner Falk Holst	Ksa	12.11.38	1.7.69	1.12.63		
1391.	Asmus Gudmund Andersen	K	14.2.36	1.1.71	1.12.63		
1391a.	Ebbe Sørensen	Nær	26.8.41	.....	1.12.72	1.12.63	
1393.	Ernst Andreas Mark	tol	16.4.34	1.9.71	1.1.64		
1394.	Ottar Folmer Madsen	omk	25.6.28	.....	1.1.64		
1395.	Preben Bradtberg Andersen	omk	21.7.30	.....	1.1.64		
1396.	Helge Christen Sørensen	Rdo	27.1.39	1.7.69	1.1.64	.....	38/65
1397.	Verner Christensen	Ø	8.9.33	.....	1.2.64		
1398.	Peter Hansen	afl	30.9.34	.....	1.1.64		
1399.	Evan Nedergaard Mikkelsen	Vir	10.2.38	.....	1.1.64		
1400.	Flemming Henriksen	Hl	8.3.35	1.7.69	1.1.64		
1403.	Harry Poulsen	omk	11.1.43	1.7.69	1.2.64		
1405.	Jørn-Aage Borring Sloth	afl	23.11.37	.....	1.2.64		
1406.	Finn Nielsen	Hvi	17.10.41	.....	1.2.64		
1407.	Johannes Høeg	pkp	25.2.39	1.1.71	1.2.64		
1410.	Ib Lysholm Jensen	Hl	19.5.36	.....	1.2.64		
1412.	Jørgen Nielsen	Brh	31.1.43	.....	1.7.64		
1413.	Bent Meltofte	omk	16.3.37	1.7.69	1.2.64		
1414.	Bjarne Leo Nielsen	Gl	14.1.36	1.7.69	1.2.64		
1415.	Willy Grye Pedersen	Ø	5.1.37	.....	1.2.64		
1417.	Verner Petersen	Ly	1.7.19	1.10.74	1.4.72		
1417a.	Kristian Erik Larsen	Ø	2.3.29	1.11.74	1.12.53[5]		
1418.	Bjarne Schmidt	Tå	9.2.43	1.7.69[6]	1.3.64		
1419.	Carl Ilm	Ø	20.2.43	1.7.69	1.6.65		
1420.	Erling Egemose Sørensen	Ch	16.2.43	.....	1.6.65		
1421.	Benny Paulli Hansen	omk	14.7.25	1.7.69[7]	1.3.64		

[1]) overpostbud 1.7.69–30.6.76. [2]) overpostbud 1.7.69, kontorpakmester 1.9.71, overpostbud 1.9.74–30.4.75. [3]) overpostbud 1.7.69–31.10.73. [4]) overpostbud 1.7.69–28.2.70. [5]) ude af post- og telegrafv. 1.4.61–31.7.70, tjf.u.l. 1.5.72–31.3.73. [6]) postbud 1.9.70–31.3.71, overpostbud 1.4.71, postbud 1.12.71–31.10.73. [7]) postbud 1.4.70–31.8.73.

SLÆGTSFORSKERNES BIBLIOTEK

	Tjenestemænd	Tjeneste-stested	Født	Overpostbud	Postbud	Landpostbud	Fagprøve
(overpostbude og postbude)							
1425.	Frank Thorkild Christensen	N	13.5.38	1.7.69	1.3.64		
1427.	Erik Christian Rohde	pkp	29.9.33	.....	1.3.64		
1431.	Kaj Iskov Christensen	Ø	30.4.37	.....	1.3.64		
1431a.	Finn Simonsen	S	7.10.42	1.11.72	1.3.64[1]		
1432.	Svend Børge Andersen	Hé	24.6.32	1.3.76	1.10.63[2]		
1433.	Ole Joachim Skog	pkp	8.12.42	1.8.70[3]	1.1.65		
1435.	Leif Reinhold Hansen	Ba	11.12.42	.....	1.12.64[4]		
1436.	Fritz Benny Mogens Jørgensen	pkp	26.3.43	1.7.69	1.6.64		
1436a.	Niels Jørgen Hede	Hot	4.10.40	.....	1.4.64[5]		
1437.	Aksel Basler Christensen	pkp	18.10.34	1.3.73	1.4.64[6]		
1438.	Finn Torben Heidemann	Ø	22.3.43	1.9.76	1.7.65		
1440.	Aleks Benny Nielsen	ap	13.9.36	1.4.74	1.4.64		
1442.	Leif Jørgen Rasmussen	Fm	3.8.40	1.7.69	1.11.66	1.4.64	
1443.	Eli Oskar Carlson	Vir	1.10.38	.....	1.5.63[7]		
1444.	Steen Henry Emil Valgaard	Brh	16.4.43	.....	1.10.64		
1445.	Henrik Jørgensen	omk	2.4.43	1.1.73	1.8.65		
1446.	Niels Finn Hall Mauritzen	NV	8.4.43	.....	1.5.65		
1447.	Flemming Juul Madsen	Ø	2.4.43	1.8.70	1.9.65		
1451.	Per Breumby	Van	5.4.40	1.7.72	1.4.65		
1453.	Kjeld Lennart Sabroe	Ø	30.5.43	1.9.76	1.9.65		
1457.	Knud Tonny Poul Larsen	V	16.12.33	1.7.69	1.12.63[8]		
1459.	Max Richardt Andersen	N	9.7.32	1.1.71	1.7.64		
1461.	John Christoffersen	Ly	12.6.43	.....	1.8.65		
1463.	Lejk Marcel Andersen	K	14.11.42	1.6.71	1.7.64		
1465.	Erik Hawthorn Jensen	Søb	26.12.40	1.7.69	1.7.64		
1466.	Arne Peder Nielsen	afl	21.7.37	.....	1.7.64		
1468.	Else Kristine Jensen	S	2.10.26	.....	1.4.72		
1469.	Verner Brems	Ch	23.4.36	.....	1.1.64[9]		
1471.	Bendt Petersen	Gl	18.8.38	1.10.72	1.8.64		
1472.	Hans Frederik Jensen	omk	26.10.38	1.7.69	1.8.64		
1473.	Robert Otto Hansen	K	3.9.33	1.9.71	1.8.64		
1474.	Elo Arne Werner Jensen	Ly	2.5.37	.....	1.8.64		
1475.	Hardy Egon Eriksen	Søb	12.8.36	.....	1.8.64		
1476.	Peter Pedersen	Tå	1.3.41	1.11.74	1.8.64		
1477.	Ib Nielsen	Rdo	23.8.43	.....	1.12.65		
1479.	John Preben Thostrup	pkp	25.3.41	1.7.69	1.9.64		
1480.	Werner Nielsen	Van	6.6.42	.....	1.9.64		
1481.	Ole Bertelsen	Bav	16.6.42	.....	1.9.64		
1483.	Curt Ditlev Andersen	Ly	23.9.43	.....	1.2.66		
1484.	Alfred Einer Krause	Van	22.9.43	1.9.71	1.1.66		
1485.	Hans Kristian Christiansen	Gl	9.12.41	1.7.69	1.10.64		
1486.	Flemming Kristensen	Ch	8.10.42	1.7.69	1.10.64		
1487.	Thorben Pedersen	Van	22.8.38	.....	1.10.64		
1489.	Flemming Johansson	V	10.10.37	1.7.69	1.10.64		
1490.	Erling Svend Pedersen	Rdo	8.9.41	.....	1.10.64		
1491.	John Malte Olsen	Ba	1.10.43	1.10.72	1.11.65		
1493.	Villy Nielsen	Ø	27.10.43	.....	1.4.65		
1495.	Villy Viholt	Bav	28.2.33	.....	1.11.64		
1496.	Benny Laurits Gjeding	NV	20.9.40	.....	1.11.64		

[1]) chauffør 1.1.70, overchauffør 1.9.71. [2]) u.f.nr. 1.12.68–30.11.69. [3]) tjf.u.l. 1.7.–30.9.71, postbud 1.1.72–29.2.76. [4]) overpostbud 1.1.71, kontorpakmester 1.5.74–31.8.76. [5]) overpostbud 1.7.69, kontorpakmester 1.3.71–31.3.73. [6]) overpostbud 1.7.69–29.2.72. [7]) u.f.nr. 1.3.67–29.2.68. [8]) ude af post- og telegrafv. 1.12.66–30.6.67. [9]) ude af post- og telegrafv. 1.7.65–31.1.66.

SLÆGTSFORSKERNES BIBLIOTEK

	Tjenestemænd	Tjeneste-sted		Født	Overpostbud	Postbud	Land-postbud	Fag-prøve
(overpostbude og postbude)								
1498.	Herluf Nyhus Christensen	Van		12.4.41	1.12.75	1.11.64		
1499.	Arne Bent Christensen	K		10.2.41	1.4.74	1.11.64		
1500.	Preben Johansen Melgaard	Søb		9.5.43	.....	1.6.64[1]		
1502.	Arne Vilhelm Frederiksen	35		24.3.28	1.4.74	1.1.65		
1503.	Svend William Dideriksen	Ch		6.11.43	.....	1.3.66		
1505.	Vang Christian Bjelke Hansen	Hé		17.11.43	.....	1.3.66		
1508.	Hans Tækker Madsen	Brh		23.8.37	.....	1.12.64		
1509.	Svend Viholt	Gj		14.2.37	1.10.74	1.12.64		
1512.	Bent Lauridsen	Hot		12.12.37	.....	1.12.64		
1513.	Svend Aage Jensen Bak	Ksa		9.10.41	1.10.72	1.12.64		
1514.	Jens Ove Adamczesky	Hl		20.12.42	.....	1.12.64		
1515.	Flemming Skov Christensen	pkp		26.4.41	1.9.71	1.12.64		
1516.	Arne Holm Andersen	Ø		8.4.39	1.7.69	1.12.64		
1518.	Ole Martinus Olesen	Ksa		24.11.29	.....	1.12.64		
1518a.	Søren Ingemann Larsen	Sko		7.7.35	.....	1.11.63[2]		
1518b.	Niels Aaskov Eriksen	afl		11.1.41	.....	1.9.64[3]		
1519.	Niels Peter Klejn-Christensen	11		28.12.43	1.7.69	1.1.65		
1520.	Per Harry Alstrøm	Hé		2.12.43	.....	1.1.65[4]		
1521.	Jens Jensen	Gj		6.11.38	1.9.73	1.1.65		
1522.	Birger Valentin Johansen	NV		1.2.34	1.8.70	1.1.65		
1524.	Asker Helge Leth-Olsen	NV		26.7.39	1.10.74	1.1.65		
1525.	Orla Rolander	Ly		8.8.40	1.5.72	1.10.63[5]		
1525a.	Erik Hald Petersen	Vær		1.10.40	.....	1.8.74	1.2.65	
1527.	Niels Sandholt	Gl		26.1.44	.....	1.5.66		
1529.	John Christian Nielsen	Ch		3.1.44	.....	1.2.65		
1530.	Henning Pihl Christensen	V		20.9.35	1.7.69	1.2.65		
1531.	Knud Erik Nielsen	K		3.12.42	1.4.74	1.2.65		
1531a.	Hans Erik Bundgaard	Ø		1.8.40	1.7.69	1.2.65		
1533.	Arne Holger Dreier Nielsen	V		13.6.39	1.7.69	1.2.65		
1535.	Kurt Poulsen	afl		8.1.42	1.9.73	1.2.65		
1536.	Kjeld Bjarne Meyer	Van		11.12.43	1.8.70	1.5.66		
1538.	Wilster Knud Andersson	ap		17.4.42	1.4.74	1.2.65		
1539.	Erik Kristiansen	Fm		9.10.41	1.7.69	1.2.65		
1541.	Knud-Aage Hæklund	kør		18.5.33	.....	1.2.65		
1542.	Mogens Thønnings	Ch		19.2.35	.....	1.2.65		
1545.	Henning Birk	tol		11.10.42	1.9.71	1.2.65		
1545a.	Kaj Kristian Filrup	Ba		17.9.42	1.10.74[6]	1.10.63[7]		
1547.	Bent Hertzsprung Larsen	Ch		20.2.44	1.9.73	1.6.66		
1548.	Henry Pedersen	Hvi		14.2.30	.....	1.3.65		
1551.	Ole Klausen	pkp		6.12.41	.....	1.3.65		
1552.	Bent Ingvardtsen	afl		29.6.42	.....	1.3.65		
1553.	Verner Mathiasen	Sko		18.3.40	.....	1.3.65[8]		
1554.	Kaj Anders Jeppesen	Van		19.5.41	1.8.70	1.3.65		
1555.	Ove Nielsen	V		19.2.40	1.7.69	1.3.65		
1556.	Knud Theil Madsen	Gj		9.8.39	.....	1.3.65		
1557.	Thomas Anker Sørensen	omk		8.4.37	1.1.73	1.3.65		
1558.	Villy Erik Jensen	Gj		22.11.34	.....	1.3.65		
1559.	Martin Jensen	omk		2.5.41	1.1.73	1.3.65		
1561.	Bent Jensen	Ba		31.7.35	1.10.72	1.3.65		
1562.	Henning Jørgensen	Van		18.3.34	1.4.71	1.3.65		

[1]) tjf.u.l. 1.1.–30.6.72. [2]) tjf.u.l. 1.5.62–30.6.73. [3]) tj.f.u.l. 1.5.–31.8.74. [4]) overpostbud 1.8.70–30.9.72. [5]) ude af post- og telegrafv. 1.1.71–31.3.72. [6]) tjf.u.l. 7.11.–6.12.75. [7]) u.f.nr. 1.3.65–28.2.66, ude af post- og telegrafv. 1.3.–30.6.66. [8]) landpostbud 1.12.67 –31.1.71.

SLÆGTSFORSKERNES BIBLIOTEK

	Tjenestemænd	Tjenestested		Født	Overpostbud	Postbud	Landpostbud	Fagprøve
(overpostbude og postbude)								
1564.	Ivan Nørring Rasmussen	omk		1.3.41	1.8.75	1.4.65		
1565.	Carlo Torian	Gl		13.3.44	1.7.69[1]	1.8.66		
1566.	Poul Vorsholt	Ba		17.3.44	.....	1.1.66		
1568.	Arne Johannes Pedersen	S		12.1.32	.....	1.4.65		
1569.	Per Hugo Lifgren Andersen	V		28.1.44	1.7.69	1.8.66		
1570.	Leif Hansen	Brh		12.6.37	.....	1.4.65		
1571.	Niels Preben Gobjerg	pkp		28.12.41	1.3.76	1.4.65		
1575.	Flemming Nielsen	Vby		30.8.43	.....	1.4.65		
1576.	Preben Daugaard Mikkelsen	SV		28.11.39	.....	1.4.65		
1577.	Bent Flemming Christensen	Tå		24.2.33	1.12.71	1.4.65		
1578.	Orla Egon Witt Nielsen	Hl		19.8.38	1.5.74	1.4.65		
1579.	Robert Rusbjerg	Hvi		1.5.41	.....	1.4.65		
1580.	Wajno Hjalmar Christensen	V		28.3.28	1.3.74	1.4.72		
1581.	Ole Henning Holst	Søb		7.4.44	.....	1.8.66		
1582.	Leo Pedersen	Gj		17.4.44	.....	1.4.66		
1583.	Bent Bjarne Munkholm Larsen	Ø		23.1.37	.....	1.5.65		
1584.	Hans Palle Bjarne Hansen	Tå		25.2.41	1.11.73	1.5.65		
1586.	Regnar Søndergaard	Gj		1.6.39	.....	1.5.65		
1587.	Leif Frederik Hansen	S		30.7.34	.....	1.5.65		
1588.	Mogens Bent Petersen	Vby		15.7.43	.....	1.5.65		
1590.	Leo Madsen	Gl		30.12.34	.....	1.5.65		
1591.	Tommy Ib Vestermann	N		7.3.39	1.11.74	1.5.65		
1592.	Per Matthiesen	Hvi		29.11.41	1.8.70	1.5.65		
1593.	Anders Preben Kaspersen	Hé		6.8.42	1.10.74	1.5.65[2]		
1595.	Henning Sørensen	Gsa		2.5.44	1.5.75	1.7.66		
1596.	Jan Jensen	pkp		13.5.44	1.9.73	1.9.66		
1596a.	Tonny Alfred Rønnborg	Ba		3.10.43	1.9.73	1.1.65[3]		
1597.	**Erik Finn Hansen**	**afl**		28.9.41	.....	1.6.65		
1599.	Finn Østergaard	Ba		24.4.38	1.7.69[4]	1.6.65		
1600.	**Jørgen Pedersen**	S		6.11.38	.....	1.6.65		
1601.	Preben Sørensen	Vir		30.8.42	.....	1.6.65		
1602.	**Benny Zaar Borck**	**omk**		17.7.38	.....	1.6.65		
1604.	Frede Bruun Sørensen	Van		28.7.33	.....	1.6.65		
1605.	Egon Holm Lauritzen	F		9.1.44	.....	1.7.66		
1606.	Poul Erik Sørensen	Brh		24.4.41	.....	1.6.65		
1607.	Karl Johan Lindvig	pkp		3.9.42	1.1.71	1.6.65		
1608.	Harry Tage Laursen	Ø		13.9.42	1.8.70	1.6.65		
1609.	Johnny Blondin Poulsen	NV		14.6.41	1.6.71	1.6.65		
1611.	Henning Svendsen	SV		13.11.43	.....	1.2.66[5]		
1614.	Richardt Riber Jensen	Brh		10.6.44	1.9.71	1.8.66		
1615.	Leo Lund	Gsa		12.6.44	1.1.71	1.8.65		
1616.	Børge Illum Steensig	Van		5.1.27	.....	1.7.65		
1618.	John Erik Andersen	S		2.5.40	.....	1.7.65		
1620.	Preben Karl Jensen	Gl		24.1.37	.....	1.7.65		
1621.	Erhard Madsen	Ba		20.10.41	.....	1.7.65		
1622.	Richard Vestergaard	Rdo		6.8.35	.....	1.7.65		
1623.	Ole Bøgede Andersen	S		17.6.42	.....	1.7.65		
1624.	John Strandberg Bang	pkp		8.3.41	.....	1.7.65[6]		
1625.	Erik Karstenskov-Nielsen	Vb		16.4.40	.....	1.7.72	1.7.65	
1627.	Niels Frederik Jensen	Gj		22.11.42	.....	1.8.65		

[1]) postbud 1.10.71–31.3.74. [2]) tjf.u.l. 25.5.–24.7.70. [3]) chauffør 1.1.69, tjf.u.l. 1.6.–31.10.71, chauffør 1.11.71–31.10.72. [4]) postbud 1.10.74–30.4.76. [5]) tjf.u.l. 1.1.–31.7.71. [6]) overpostbud 1.9.73–30.4.76.

SLÆGTSFORSKERNES BIBLIOTEK

	Tjenestemænd	Tjene-stested		Født	Overpostbud	Postbud	Land-postbud	Fag-prøve
(overpostbude og postbude)								
1628.	Preben Holm Andersen	Ø		21.4.36	.....	1.8.65[1]		
1632.	Henning Bay Hansen	Ksa		12.1.34	1.5.74	1.8.65		
1633.	Tove Rita Jønsson	S		16.3.24	.....	1.4.72		
1634.	Toni Gert Nielsen	afl		25.2.44	1.9.73	1.1.67		
1635.	Bent Rasmussen	Ø		8.8.44	1.9.71	1.9.65		
1636.	Jørgen Bent Hansen	Hl		10.8.44	.....	1.9.65		
1637.	John Mathiesen Andersen	Ly		11.8.44	.....	1.9.65		
1638.	Viggo Wiedemann	V		22.8.44	1.8.73	1.9.65		
1639.	Kjeld Peter Pedersen	afl		11.11.38	.....	1.9.65		
1641.	Frands Ove Larsen	Vir		25.2.40	1.9.71	1.9.65		
1642.	Kjeld Bøgh Larsen	Hl		13.3.42	.....	1.9.65		
1644.	Kaj Kristian Nørgaard Kristensen	pkp		18.10.38	.....	1.9.65		
1645.	Johnny Ørving	Tå		22.12.42	1.10.72	1.9.65		
1646.	Carl Johan Bøgebjerg	afl		30.3.37	.....	1.9.65		
1648.	Torben Carl Sørensen	Gsa		12.1.43	1.10.74	1.9.65		
1649.	Alland Holm	N		29.3.43	1.9.73	1.9.65		
1650.	Per Ivan Trosborg	V		16.5.43	1.7.69	1.9.65		
1652.	Curt Willy Stendel Nielsen	Ba		23.9.44	1.9.73	1.10.71	1.12.66	
1653.	Erik Carstensen	pkp		23.9.44	1.7.69	1.11.66		
1654.	Jens Erik Jensen	11		17.4.43	1.7.69	1.10.65		
1656.	Find Ole Hansen	Alb		24.10.33	1.10.72	1.10.65[2]		
1658.	Knud Thorbjørn Petersen	K		6.11.35	1.8.70	1.10.65		
1659.	Kjeld Hesselholdt	Tå		30.3.44	1.11.73	1.10.65		
1660.	Frio Benno Jensen	Ksa		1.12.36	1.9.73	1.10.65		
1661.	Max Bjarne Kristensen	N		7.9.37	1.5.72	1.10.65		
1662.	Frede William Laage	Hé		12.3.35	.....	1.10.65		
1662a.	Leif Jung Nielsen	Ch		27.7.42	1.10.74	1.4.65[3]		
1663.	Ole Willems	Søb		11.10.44	1.7.69	1.1.67		
1667.	Henry Frølund Pedersen	omk		16.4.40	1.8.70	1.11.65		
1670.	Erling Hedegaard Andersen	omk.		8.1.43	1.1.73	1.11.65		
1671.	Ib Christian Sørensen	Ch		29.5.34	.....	1.11.65		
1672.	Thorleif Hagbert Knudsen	Ø		21.10.36	.....	1.11.65		
1672a.	Ole Seider	Brh		11.10.41	.....	1.12.65[4]		
1675.	Flemming Albert Jørgensen	Gl		3.8.36	1.2.75	1.12.65[5]		
1677.	Bent Hertz	Ba		8.5.38	1.10.72	1.12.65		
1678.	Leon Werner Andersen	2		5.7.40	1.9.73	1.12.65		
1678a.	Mogens Schliebitz Nylander	afl		18.11.38	.....	1.12.65[6]		
1679.	Kaj Hansen	Tå		17.12.35	1.11.73	1.12.65		
1682.	Benny Erik Rasmussen	Gl		15.1.45	.....	1.5.67		
1685.	Jens Otto Olsen	Vær		2.5.36	.....	1.2.66		
1687.	Leon Palle Rasmussen	Ly		11.12.43	.....	1.2.66		
1688.	Erik Gustav Rasmussen	Sko		24.7.41	.....	1.2.71	1.2.66	
1689.	Finn Andersen	Vær		24.9.42	.....	1.2.66		
1691.	Leif Ivan Bonde Thomsen	N		17.8.36	.....	1.2.66[7]		
1693.	Curt Andersen	F		19.12.40	1.3.74	1.2.66		
1694.	Hans Peter Egon Petersen	Tå		27.8.38	1.11.73	1.2.66		
1695.	Tommy Knud Thomsen	S		17.1.36	.....	1.2.66		
1697.	Henning Bruun Pedersen	pkp		11.9.44	.....	1.2.66		
1699.	Benny Bjerggaard Jensen	S		15.2.39	.....	1.8.65[8]		
1700.	Poul Erik Wodskou	Vby		14.2.45	1.6.76	1.6.67		

[1]) overpostbud 1.7.69–30.6.71. [2]) overpostbud 1.7.69–30.11.71. [3]) tjf.u.l. 1.1.–31.7.73. [4]) overpostbud 1.1.71, kontorpakmester 1.9.71–30.4.75. [5]) chauffør 1.5.70–31.12.71. [6]) kontorbetjent 1.9.74–30.9.76. [7]) chauffør 1.5.70–31.3.72. [8]) tjf.u.l. 1.3.–30.9.71.

SLÆGTSFORSKERNES BIBLIOTEK

	Tjenestemænd	Tjene-stested		Født	Overpostbud	Postbud	Land-postbud	Fag-prøve
'overpostbude og postbude)								
1701.	Jan Bredahl Christiansen	Vir		27.2.45	.....	1.6.67		
1702.	Ejliff Peter Rasmussen	Gsa		26.9.42	1 10.72	1.3.66		
1703.	John Ivan Egelund Hansen	afl		3.4.43	.....	1.3.66		
1706.	Erik Svane Andresen	N		27.12.39	.....	1.3.66		
1707.	Flemming Larsen	Sko		31.8.44	.....	1.3.66		
1708.	Ole Jakob Sundahl Larsen	omk		21.2.39	1.1.73	1.3.66		
1711.	Bjørn Alex Bergmann	Ly		6.4.44	1.9.71	1.3.66		
1712.	Poul Strandlod	NV		25.11.41	.....	1.3.66		
1713.	Vagn Nielsen Andersen	Ba		17.1.43	1.5.76	1.3.66		
1714.	Vagn Madsen	Bav		4.9.43	1.4.74	1.3.66		
1715.	Erik Nielsen	Vær		5.11.38	1.1.71	1.3.66		
1716.	Lejf Hein Pedersen	afl		13.11.38	1.9.73	1.3.66		
1717.	Bent Aagaard Bentsen	Vær		10.11.42	.....	1.3.66		
1718.	Wagn Aage Nykjær	omk		15.1.44	1.3.73	1.3.66		
1719.	Niels Ejgil Jørgensen	Hl		29.8.36	.....	1.3.66		
1719a.	Pierre Herbert Lyrdal	Rdo		1.1.43	.....	1.11.65[1]		
1722.	Gunnar Evald Hansen	Rdo		6.5.36	.....	1.4.66		
1723.	Steen Vrigsted	Ch		22.4.39	.....	1.4.66		
1724.	Hilmar Hans Hansen	V		16.7.42	1.12.75	1.4.66		
1725a.	Grethe Sørensen	Ba		7.1.36	.....	1.9.76	1.5.66	
1726.	Peder Christian Jespersen	Tå		13.9.42	1.11.73	1.5.66		
1728.	Erik Christensen	Gj		23.11.43	.....	1.5.66		
1729.	Poul Källberg Hansen	omk		18.8.44	1.9.73	1.4.67		
1730.	Flemming Metzsch	afl		21.9.40	.....	1.5.66		
1731.	Ken Berner Schultz	N		16.12.42	.....	1.5.66		
1732.	Paul Erling Lykke Hansen	Vær		14.11.39	.....	1.5.66[2]		
1734.	Hans-Jørgen Andersen	S		24.10.39	.....	1.5.66[3]		
1735.	Poul Hansen	Bav		21.2.42	.....	1.5.66		
1736.	Vagn Ove Sørensen	Hl		28.2.42	.....	1.5.66		
1737.	Ole Holm Simonsen	Hl		17.8.43	.....	1.5.66		
1738.	Jørgen Harding Petersen	V		8.9.44	1.1.71	1.5.66		
1740.	Søren Vang Olsen	omk		8.11.43	1.10.72	1.5.66		
1741.	René Lau	afl		23.6.42	1.10.74	1.5.66[4]		
1742.	Poul Eli Jensen	Gl		10.10.38	.....	1.6.66[5]		
1744.	Carsten Bjarne Hollegaard Olsen	Hé		20.5.45	.....	1.6.66		
1745.	Thorkild Axel Jørgensen	Søb		1.11.36	.....	1.6.66		
1745a.	Ernst Jensen	Ksa		1.5.41	.....	1.6.66[6]		
1746.	Kurt Mogens Rasmussen	S		29.1.45	.....	1.9.67		
1747.	Mogens Walther Madsen	K		15.2.44	1.5.72	1.6.66		
1748.	Børge Gunnar Jensen	V		27.11.35	1.1.71	1.6.66		
1749.	Kai Jørn Nielsen	omk		14.6.45	1.9.73	1.10.67		
1750.	Edgar Kaj Andersen	F		7.6.45	1.1.71	1.6.67		
1751.	Niels Henrik Nordberg Rasmussen	afl		6.7.45	.....	1.5.67		
1752.	Ole Flemming Bruun	Alb		18.7.45	1.10.74	1.5.67		
1753.	Kurt Arne Jensen	Tå		18.7.45	1.4.71	1.8.66		
1754.	Kjeld Hansen	Brh		29.6.44	1.9.71	1.8.66		
1755.	Jakob Andreassen	Brh		23.7.42	1.9.73	1.8.66		
1756.	Bjarne Leif Poulsen	K		12.1.37	1.5.72	1.8.66		
1757.	Erik Julius Keimling	S		19.2.44	.....	1.8.66		
1758.	fru Vita Marie Nielsen	N		20.10.20	.....	1.4.72		
1759.	Allan Møller Rasmussen	Hl		29.8.45	1.1.71	1.9.66		

) tjf.u.l. 1.8.–31.12.74. [2]) overpostbud 1.1.71–28.2.74. [3]) overpostbud 1.8.–31.10.73. [4]) u.f.nr. 1.9.66–31.10.67. [5]) over-ostbud 1.1.71–30.9.74. [6]) overpostbud 1.7.69, landpostbud 1.12.70–31.3.75.

SLÆGTSFORSKERNES BIBLIOTEK

	Tjenestemænd	Tjene-stested		Født	Overpostbud	Postbud	Land-postbud	Fag-prøve
(overpostbude og postbude)								
1760.	Arne Hvid	omk		16.8.45	1.6.76	1.9.66		
1761.	Bent Harry Nicolaisen	V		12.4.35	.....	1.9.66		
1762.	Per Børger	kør		31.3.42	.....	1.9.66		
1763a.	Leif Nørregaard Nielsen	Ø		31.3.42	1.9.71[1]	1.11.65		
1766.	Børge Frandsen	S		9.1.39	.....	1.10.66		
1768b.	Erik Helmuth Hansen	afl		17.10.35	.....	1.3.63[2]		
1768c.	Jørn Johannes Jensen	NV		5.7.40	1.11.74	1.2.65[3]		
1769.	Uffe Petersen	Alb		2.10.45	1.6.74	1.11.66		
1770.	Bjarne Waring	afl		15.10.45	.....	1.12.67		
1772.	Helmer Sørensen	Ba		7.10.45	1.5.76	1.12.67		
1773.	Per Erik Pedersen	omk		18.10.45	.....	1.12.67		
1774.	Finn Henning Pedersen	Hl		22.11.41	1.11.74	1.11.66		
1776.	Dan Christensen	afl		26.9.43	.....	1.12.67		
1777.	Henning Herløv Jensen	afl		20.9.35	.....	1.11.66		
1778.	Mogens Egon Andersen	V		14.7.41	1.1.71	1.11.66		
1780.	Magne Lund	Vær		20.11.42	.....	1.11.66		
1781.	Preben Kruse Petersen	Ba		21.8.45	.....	1.11.66		
1782.	Jørgen Vendelbo Skarnvad	afl		7.2.41	.....	1.11.66[4]		
1783.	Kai Ebbe Hilding Damkilde	omk		8.6.26	.....	1.4.72		
1784.	Hans Aage Pedersen Krog	Tå		27.4.44	1.10.74	1.12.66		
1785.	Erik Petersen	Ch		6.5.44	.....	1.12.66		
1786.	John Julius Petersen	K		20.5.43	1.8.70	1.12.66		
1787.	Per Nielsen	F		13.9.38	.....	1.12.66		
1789.	Erik Peter Jensen	tol		25.8.17	.....	1.4.72		
1791.	Rønning Bech	Gl		12.12.45	.....	1.2.68		
1792.	Peter Nordby Petersen	17		5.12.45	1.3.74	1.3.68		
1793.	Jørgen Pedersen	Hvi		15.2.44	.....	1.1.67		
1794.	Søren Walther Møller	K		19.11.42	.....	1.1.67		
1795.	Kurt Ingerslev Sørensen	Hvi		11.12.41	.....	1.1.67		
1796.	Henning Krarup	afl		20.12.17	.....	1.4.72		
1797.	Anders Eg Hansen	Vby		5.1.46	1.6.76	1.3.68		
1798.	Ove Magnus Madsen	Søb		18.1.46	.....	1.2.67		
1799.	Aage Emil Frederiksen	Ø		27.10.38	1.3.76	1.2.67		
1800a.	Kjeld Otto Larsen	Vær		4.2.40	.....	1.2.67[5]		
1802.	Max Hansen	V		17.11.40	.....	1.2.67		
1803.	Jens Erik Nielsen	Vir		10.3.44	1.1.71	1.2.67		
1804.	Jan Ryberg	Ly		4.8.45	.....	1.11.67		
1805.	Erling Hansen	Brh		4.8.42	1.9.71	1.2.67		
1806.	Verner Preben Hansen	Gj		26.10.38	.....	1.2.67		
1807.	Peder Kristian Jensen Nikolajsen	Drg		5.1.42	.....	1.2.67		
1809.	Irwing Erhold Ring	omk		11.4.21	.....	1.4.72		
1809a.	Freddie Jørn Olin	V		5.3.38	1.7.69[6]	1.7.65		
1809b.	Tommy Bjørn Kristensen	V		22.7.43	1.6.71[7]	1.11.66		
1811.	Ole Lennart Larsen	V		24.2.46	1.9.71	1.1.68		
1813.	Bjarne Magnus Peder Jørgensen	ap		11.5.37	1.4.74	1.3.67		
1814.	Kai Max Andersen Tjæder	Bav		9.2.46	.....	1.4.68		
1815.	Peter Johannes Rosenkær Olsen	Fm		25.3.35	1.9.73	1.3.67		
1816.	Kurt Ernst Christiansen	K		31.10.43	1.5.76	1.3.67		
1817.	Kjeld Erik Nielsen	Ly		10.5.38	1.9.71[8]	1.3.67		

[1]) tj.f.u.l. 1.2.–31.12.73. [2]) overpostbud 1.7.69, tjf.u.l. 1.10.71, ude af post- og telegrafv. 1.7.72–31.5.75. [3]) tj.f.u.l. 1.6.71–28.2.73 [4]) overpostbud 1.1.71, postbud 1.2.72, overpostbud 1.3.73–30.4.76. [5]) kontorbud 1.9.67–28.2.74. [6]) tjf.u.l. 1.1.74, ude af post og telegrafv. 1.1.–31.8.75, postbud 1.9.–30.11.75. [7]) tjf.u.l. 1.10.74–31.1.75. [8]) postbud 1.1.75–29.2.76.

SLÆGTSFORSKERNES BIBLIOTEK

	Tjenestemænd	Tjeneste-sted		Født	Overpostbud	Postbud	Landpostbud	Fagprøve
(overpostbude og postbude)								
1818.	Erik Brændstrup	Vir		19.5.36	.....	1.3.67		
1819.	Freddy Alfred Jensen	Ba		18.1.44	.....	1.3.67		
1821.	Bjarne Petersen	V		15.8.41	1.1.71	1.3.67		
1823.	Poul Erik Johansen	Rdo		24.4.39	.....	1.3.67		
1823a.	Carsten Holm Sørensen	Alb		8.3.46	1.11.73	1.6.68		
1824.	Kjeld Jørn Brix	omk		23.3.46	1.4.74	1.5.68		
1826.	Knud Erik Kristoffersen	Tå		26.10.43	1.10.74	1.4.67		
1827.	Søren Kristian Nielsen	Søb		20.3.37	.....	1.4.67		
1828.	Erland Langkilde Borggren	Gsa		23.9.43	.....	1.4.67		
1829.	Erik Vagn Pedersen	pkp		20.11.43	.....	1.4.67		
1830.	Benny Preben Howe	Brh		26.4.41	.....	1.4.67		
1831.	Stig Jensen	Ly		3.11.41	1.12.72	1.4.67		
1832.	Per Niels Broch	N		22.6.43	1.5.72	1.4.67		
1833.	Asbjørn Bach Andersen	Gl		21.12.41	1.4.74	1.4.67		
1834.	Jens Harald Wade Jacobsen	pkp		6.9.43	.....	1.5.67		
1836.	Preben Pedersen	Ø		3.11.37	1.3.76	1.5.67		
1837.	Børge Sten Christensen	Nær		26.3.35	.....	1.5.67		
1839.	Johannes Møller Jensen	omk		12.11.41	1.12.75	1.5.67		
1840.	Verner Nicolajsen Bertelsen	F		29.3.39	1.7.69	1.5.67		
1841.	Niels Jessen Holm	Hvi		15.8.44	1.10.74	1.5.67		
1843.	Flemming Just Christensen	K		26.12.39	1.6.74	1.5.67		
1844.	Per Benny Jensen	Alb		21.5.38	1.9.73	1.5.67		
1845.	Olaf Hermann Bøckel	N		9.9.39	.....	1.6.67		
1846.	Benny Sørensen	K		17.9.34	.....	1.2.58[1]		
1848.	Frank Christensen	Gl		23.4.43	1.10.72	1.6.67		
1851.	Jørgen Bruno Hansen	Tå		1.12.43	1.10.74	1.6.67		
1853.	Bent Werner Larsen	Gj		27.10.40	.....	1.6.67		
1854.	Poul Erik Daugaard	S		9.10.43	.....	1.6.67		
1855.	John Topp Lassen	SV		23.3.46	.....	1.8.67		
1856.	Allan Christensen	ap		12.6.46	1.8.75	1.5.68		
1856a.	Jørgen Christian Jensen	Ksa		5.12.34	.....	1.4.75	1.7.67	
1857.	Ole Harup	Bav		21.11.42	.....	1.7.67		
1858.	Ebbe Bertel Nielsen	Ø		7.6.41	1.11.73	1.7.67		
1860.	Carl Johan Christiansen	Ø		27.7.34	.....	1.7.67		
1861.	Bodil Kathrine Jensen Dueholm	omk		2.12.19	1.8.75	1.4.72		
1862.	Karen Margrete Svensson	F		13.8.32	.....	1.4.72		
1863.	Torben Ljungberg	afl		27.7.46	.....	1.7.68		
1864.	Finn Furbo	Hvi		30.7.46	.....	1.9.68		
1866.	Ole Rønhack	Hvi		3.7.46	.....	1.8.67		
1867.	Bent-Aage Thomsen	Tå		31.3.43	1.10.74	1.8.67[2]	.....	47/68
1868.	Svend Aage Busk Pedersen	Bav		8.11.35	1.4.74	1.8.67		
1869.	Niels Jørgen Andersen	omk		29.4.45	1.3.73	1.8.67		
1870.	Kurt Svendsen	V		15.7.36	.....	1.8.67		
1871.	Bent Sigurd Pedersen	Alb		14.1.37	1.10.72	1.8.67		
1872.	Jan Lorenzen	V		8.6.45	1.1.71	1.8.67		
1873	Steen Thestrup Nielsen	omk		7.7.46	1.3.73	1.8.67		
1874.	Mogens Erik Christensen	Kl		27.1.36	.....	1.8.67[3]		
1875.	Tonny Kalle Christensen	V		30.4.40	1.1.71	1.8.67		
1876.	Kai Benzon Bonnez	Brh		27.3.46	1.4.74	1.5.68[4]		
1878.	Arne Palm-Henriksen	S		15.8.46	1.10.74	1.10.68		
1881.	Tonny Vandal Pedersen	Ba		30.4.37	.....	1.9.67		

[1]) ude af post- og telegrafv. 1.4.62–31.7.71. [2]) overpakmester 1.10.68–29.2.72. [3]) overpostbud 1.9.71–30.4.72. [4]) u.f.nr. 1.4.–31.8.69.

SLÆGTSFORSKERNES BIBLIOTEK

	Tjenestemænd	Tjene-stested		Født	Overpostbud	Postbud	Land-postbud	Fag-prøve
(overpostbude og postbude)								
1883.	Hans Andreas Lillelund	omk		22.11.43	1.3.73	1.9.67		
1884.	Johnny Lennart Therkelsen	Brh		11.10.42	1.9.71	1.9.67		
1885.	Jørgen Jensen	Van		7.10.44	.....	1.9.67		
1886.	John Thorgny Gehlsen	omk		6.6.38	1.9.73	1.4.67[1]		
1887.	Allan Pedersen	K		5.9.46	.....	1.10.67		
1888.	Tage Olaf Petersen	omk		26.9.46	1.3.73	1.10.67		
1889.	Folmer Jensen	Vir		9.9.36	.....	1.10.67		
1890.	Preben Olsen	Ksa		27.9.44	.....	1.10.67		
1891.	John Alex Christensen	omk		11.9.46	.....	1.10.67		
1892.	Henrik Jürgensen	S		13.5.36	.....	1.10.67		
1893.	John Jensen	Van		23.4.45	.....	1.10.67		
1894.	Erik Eriksen	Vær		29.3.45	.....	1.10.67		
1895.	Mogens Carlsson	Fm		4.12.41	1.9.73	1.10.67		
1896.	Angelo Asger Frits Larsen	Søb		25.11.38	.....	1.10.67		
1897.	Finn Andersen	Rdo		28.8.39	.....	1.10.67		
1898.	John Edmund Friis	Brh		21.4.40	.....	1.10.67		
1900.	Jan Urbaniak	omk		3.8.43	1.3.73	1.10.67		
1901.	Ole Hein	N		19.11.40	.....	1.10.67		
1902.	Birger Christensen	V		6.5.43	.....	1.10.67		
1903.	Svend-Aage Østerby Bauer	Ø		9.5.45	1.3.76	1.10.67		
1904.	Ib Burmeister	afl		20.2.40	.....	1.10.67		
1904a.	John Preben Bruusgaard	afl.		15.6.36	.....	1.11.65[2]		
1905.	Finn Saaby Henriksen	Van		28.11.45	.....	1.11.67		
1906.	Steen Laustsen	afl		9.1.44	.....	1.7.67[3]		
1907.	Erik Klinge	Tå		29.12.39	1.10.74	1.11.67		
1908.	Knud Lejf Torngaard Rasmussen	V		24.2.37	1.5.72	1.11.67		
1909.	Poul Erik Hansen	pkp		15.4.43	.....	1.11.67		
1910.	Hans Bank Olesen	Ba		1.7.43	.....	1.11.67		
1911.	Laurits Hygum Olsen	Tå		18.8.43	1.3.76	1.11.67		
1913.	Erling Neubert	Brh		23.10.45	1.8.75	1.11.67		
1915.	Ejvind Oest Pedersen	Gl		29.1.44	.....	1.11.67		
1916.	Henning Andresen	afl		9.4.43	.....	1.11.67		
1917.	Jørgen Villiam Rasmussen	V		6.8.40	1.7.72	1.11.67		
1918.	Knud Brandt Knudsen	F		3.2.40	1.7.69	1.11.67		
1920.	Ib Dalhøj Johansen	F		7.2.43	1.7.69	1.11.67		
1921.	Jens Hilding Andersen	Alb		30.10.44	1.5.74	1.11.67		
1921a.	Mogens Skibsted	Hl		1.2.34	.....	1.12.65[4]		
1923.	Erik Størch Jacobsen	pkp		1.12.46	1.8.75	1.10.68		
1925.	Bent Harry Rasmussen	Rdo		27.11.46	1.9.73	1.1.69		
1931.	Børge Mogens Fischer Nielsen	afl		7.3.42	.....	1.12.67[5]		
1932.	Erik Magnussen	Bav		28.12.43	.....	1.12.67		
1933.	Hans Elmer Daugberg Krøjer	omk		2.4.42	.....	1.12.67		
1934.	Bjarne Drage Sørensen	omk		9.7.44	1.9.76	1.8.67[6]		
1935.	Finn Kaurin-Sørensen	Gsa		4.7.44	.....	1.1.68[7]		
1936.	Per Würtz Larsen	NV		23.12.46	.....	1.10.68		
1937.	Bjarne Leif Strand Hansen	F		29.12.46	.....	1.11.68		
1938.	Søren Pedersen	Søb		14.12.46	.....	1.1.68		
1941.	Hans Jørgen Jessen	afl		20.6.40	.....	1.10.67[8]		
1942.	Willy Andre Jensen	afl		10.8.44	.....	1.1.68		
1942a.	Peter Henning René Larsen	Alb		15.11.46	1.10.74[9]	1.4.68		
1944.	Jørn Scherning Laursen	omk		15.9.45	1.3.73	1.2.68		

[1]) tjf.u.l. 1.10.70–31.3.71. [2]) tjf.u.l. 1.4.72–31.3.74. [3]) u.f.nr. 1.1.–30.4.69. [4]) tjf.u.l. 1.8.71–31.7.73. [5]) overpostbud 1.3.73–30.4.76. [6]) tjf.u.l. 1.1.–31.5.72. [7]) overpostbud 1.10.72–30.11.75. [8]) tjf.u.l. 1.6.–31.8.70, overpostbud 1.12.75–31.5.76. [9]) tjf.u.l. 1.1.–29.2.76.

SLÆGTSFORSKERNES BIBLIOTEK

	Tjenestemænd	Tjene-stested	Født	Overpostbud	Postbud	Land-postbud	Fag-prøve
(overpostbude og postbude)							
1945.	Kaj Erik Nielsen	Vby	13.4.38	.....	1.2.68		
1946.	Hans Leo Johansen	Hé	27.11.38	1.1.71	1.2.68		
1947.	Jørgen Henning Jacobsen	Vby	5.11.41	.....	1.2.68		
1948.	Kurt Ingvar Andersen	Kl	19.2.43	1.9.71	1.2.68		
1949.	Urban Arnecke Meyer	afl	25.7.39	.....	1.2.68		
1950.	Niels Willy Carl Poulsen	Hl	10.2.37	1.6.71[1]	1.2.68		
1951.	Villum Kusk Andersen	Ch	17.3.45	1.5.73	1.2.68		
1952.	Svend Børge Nielsen	omk	8.8.44	1.3.73	1.2.68		
1954.	Leif Egon Pedersen	omk	26.12.40	1.4.74	1.2.68		
1955.	Kurt Østergaard Birk	N	11.3.42	1.10.74	1.2.68		
1956.	Erik Arne Jensen	Brh	14.7.38	.....	1.2.68		
1957.	Preben Charles Nielsen	SV	1.11.38	.....	1.2.68		
1958.	Allan Einar Lindqvist	tol	6.6.45	.....	1.2.68		
1959.	Vagn Oskar Tinghus	Gl	13.12.33	.....	1.10.72	1.2.68	
1960.	Robert Kristian Skermer	Gl	18.5.46	1.9.73	1.10.72	1.2.68	
1960a.	Erik Ingemann Jensen	Ch	21.6.21	.....	1.4.72		
1962.	Torben Larsen	afl	25.9.39	.....	1.3.68		
1966.	Alf Nygaard Hansen	Alb	30.5.42	1.10.72	1.3.68		
1967.	Uffe Thorlaksen	Ba	15.8.44	1.9.71	1.3.68		
1969.	Jes Jensen	afl	28.11.45	1.8.75	1.3.68		
1970.	Ib Neumers Madsen	S	31.1.43	.....	1.3.68		
1971.	Teddy Franch Hansen	omk	15.8.44	1.3.72	1.3.68		
1972.	Erik Christoffersen	Vby	11.3.38	.....	1.3.68		
1973.	Ove Henning Ljungkvist	F	8.2.47	.....	1.4.69[2]		
1975.	Stig Ole Meier	V	18.3.47	.....	1.5.69		
1976.	Erik Øager Nielsen	Ø	1.4.47	.....	1.6.69		
1977.	Allan John Rindshøj	omk	9.7.43	.....	1.4.68		
1978.	Jørgen Kirstein	Rdo	28.7.43	.....	1.4.68		
1979.	Bent Bjarne Kristensen	S	1.4.44	.....	1.4.68		
1980.	Leif Hartvig Finderup	Fm	4.7.40	1.10.74	1.4.68		
1982.	John Harry Jørgensen	V	1.6.40	.....	1.4.68		
1983.	Mogens Viggo Persson	V	19.1.47	1.1.71	1.5.69		
1987.	Alex Richard Grosen Madsen	afl	21.10.46	.....	1.4.68		
1987a.	Bent Tscherning Grundtvig Væversted Nielsen	K	1.7.42	.....	1.4.68		
1988.	Aage Chresten Bach Hansen	S	15.12.45	.....	1.4.68		
1989.	Wagn Mogens Willum Høgsdorf	NV	17.9.25	1.3.76	1.4.72		
1989a.	Jan Christian Olsen	S	22.8.46	1.12.75	1.9.67[3]		
1990.	Carl Ole Nielsen	Ly	2.4.47	.....	1.7.69		
1991.	Tommy Møller Nielsen	Hl	18.4.47	1.1.71	1.7.68		
1992.	Geert Schjellerup	Ø	11.4.47	1.8.76	1.5.68		
1993.	Christian Juhl Hugger	Hvi	12.4.47	1.5.76	1.5.68		
1994.	Knud Christian Pedersen	Vb	28.4.45	.....	1.5.68		
1995.	Preben Tonnesen Stablewski	Tå	20.3.45	1.4.74	1.5.68		
1996.	Dan Arvid Hansen	afl	27.8.43	.....	1.5.68		
1997.	Søren Krogh	N	31.12.45	.....	1.5.68		
1998.	Holger Birger Jensen	omk	18.1.42	.....	1.12.67[4]		
2000.	Bent Mortensen	F	11.5.47	.....	1.6.68		
2001.	Jens Claus Ivar Fassel	Rdo	18.5.47	1.8.75	1.6.68[5]		
2002.	Kurt Kjær	Hvi	31.5.47	.....	1.6.68		
2003.	Ole Overskov Jul Andersen	Tå	23.2.44	1.3.72	1.6.68		
2004.	Jørgen Pedersen	afl	24.3.33	.....	1.12.57[6]		

[1]) overpostbud 1.6.71–30.11.72, postbud 1.12.–31.12.72. [2]) overpostbud 1.6.71–30.9.74. [3]) tjf.u.l. 1.1.–31.8.74. [4]) tjf.u.l. 1.3.–31.8.71, overpostbud 1.5.–31.7.73. [5]) overpostbud 1.4.–30.4.74. [6]) ude af post- og telegrafv. 1.12.61–31.5.72.

SLÆGTSFORSKERNES BIBLIOTEK

	Tjenestemænd	Tjeneste-sted	Født	Overpostbud	Postbud	Landpostbud	Fagprøve
(overpostbude og postbude)							
2005.	Jan Cornelius Niebling Christensen	Drg	18.7.44	1.9.73	1.6.68		
2006.	Per Filtenborg Aagaard	Hl	13.7.42	1.12.75	1.6.68		
2008.	Gert Peter Mogensen	Hl	2.6.47	1.3.72	1.8.69		
2009.	Kurt Ulrik Hansen	Hl	17.6.47	1.9.73	1.8.69		
2010.	Bjarne Mathiesen	Ksa	17.6.47	.....	1.4.69		
2011.	Kjeld Ivan Hansen	Gl	8.11.38	1.10.74	1.7.68		
2012.	Per Thrane Møller	omk	10.3.46	.....	1.7.68		
2013.	Torben Bjørn Christensen	omk	12.5.42	1.5.74	1.7.68		
2014.	Flemming Preben Jess	K	20.2.45	.....	1.8.69		
2015.	Carl Johan Olsen	Gsa	9.4.43	1.10.72	1.7.68		
2016.	Jens Larsen	Alb	7.3.40	1.10.72	1.7.68		
2017.	Gunner Minor Funk	Ba	5.2.45	.....	1.7.68		
2018.	Roland Carl Dünweber	Rdo	6.10.40	1.4.74	1.7.68		
2019.	Elo Schneidermann	Hl	23.12.46	.....	1.7.68		
2021.	Kjeld Klaus Thomsen	Ø	5.7.47	.....	1.8.68		
2022.	Tonny Mørk	omk	28.7.47	1.9.73	1.5.69		
2024.	John Heinrich Nielsen	Bav	12.8.42	.....	1.8.68		
2025.	Kell Børge Gertsen	S	1.1.43	.....	1.8.68		
2026.	Kjeld Dannemann Jensen	Brh	3.10.46	.....	1.8.68		
2028.	Emil Sjøgren	Vby	10.7.41	.....	1.8.68		
2029.	Kaj Larsen	Vby	4.11.20	.....	1.4.72		
2030.	Kjeld Mogens Kristensen	Hot	24.6.39	.....	1.9.68		
2031.	Svend Withfelt Laursen	omk	25.8.47	1.4.74	1.10.68		
2032.	Ole Frandsen Larsen	Hot	5.6.41	.....	1.9.68		
2033.	Jacob Hjørleif Jacobsen	tol	5.1.43	.....	1.9.68		
2034.	Bent Clausen	tol	11.4.43	.....	1.9.68		
2035.	Carl-Erik Grankvist Frederiksen	Ba	16.11.43	1.9.73	1.9.68[1]		
2036.	Kurt Arbo Nommesen	omk	5.7.45	.....	1.9.68		
2037.	Bent Brolund	omk	23.2.41	1.3.74	1.10.69		
2038.	Ivan Aksel Houbøl Nielsen	Vby	2.12.44	.....	1.9.68		
2039.	Poul Anker Jaszczur	NV	11.1.47	.....	1.9.68		
2040.	Poul Zimmer Andersen	omk	20.5.45	.....	1.9.68		
2042.	Geert Aakjær	Søb	25.2.41	.....	1.9.68		
2043.	Allan Holde Jensen	Rdo	10.9.47	.....	1.9.69		
2044.	Niels Carl Stougaard	Alb	3.9.47	1.10.74	1.10.68		
2045.	Kennert Jørgen Petersen	Rdo	24.5.37	.....	1.10.68		
2046.	Henning Harry Hansen	afl	8.4.38	.....	1.10.68		
2047.	Svend Mathiassen	S	22.9.38	.....	1.10.68		
2048.	Erik Hørdum Eskildsen	Rdo	27.8.42	.....	1.10.68		
2050.	Leif Flyvholm Hansen	Alb	1.3.40	1.12.75	1.10.68		
2051.	Jackie Thorvald Jensen	K	30.4.40	.....	1.10.68		
2052.	Kim Jørgen Bentzen	Ly	22.12.45	.....	1.10.68		
2052a.	Claus Henry Kristoffersen	Alb	30.7.41	1.10.74	1.10.68[3]		
2053.	Poul-Erik Nielsen Espensen	Rdo	3.9.41	.....	1.10.68		
2054.	Ejvind Johan Stapf	Gl	12.5.47	1.8.75	1.10.68		
2055.	Preben Bøhm	S	11.10.47	.....	1.9.69		
2957.	John Jørgensen	Gj	20.4.47	1.8.75	1.11.68		
2059.	Bent Arnsberg	52	18.8.47	.....	1.2.69[4]		
2060.	Peer Madsen	ap	11.9.38	1.8.75	1.11.68		
2061.	Leif Jensen	V	3.12.40	.....	1.11.68		
2062.	Niels Holger Nielsen	omk	21.12.30	.....	1.4.72		

[1]) overpostbud 1.4.71–30.9.72, postbud 1.10.72–31.8.73. [2]) postbud 1.12.74–31.7.75. [3]) kontorbud 1.9.71–30.11.72. [4]) overpostbud 1.12.72–30.11.75.

SLÆGTSFORSKERNES BIBLIOTEK

	Tjenestemænd	Tjene-stested		Født	Overpostbud	Postbud	Land-postbud	Fag-prøve
(overpostbude og postbude)								
2063.	Bent Ladow	S		2.8.47	1.2.75	1.12.68		
2064.	Ib Sønder	Ly		13.11.47	.....	1.12.68		
2065.	Hugo Drachmann Strunge	Ba		30.4.41	1.1.71	1.12.68		
2068.	Steffen Jakobsen	afl		20.6.44	.....	1.12.68		
2069.	John Hansen	Gj		21.11.47	.....	1.1.70		
2070.	Leif Tage Nielsen	pkp		22.10.38	1.9.73	1.12.68		
2071.	Carsten Hansen	Gsa		2.2.36	.....	1.12.68[1]		
2072.	Erik Kent Petersen	Brh		11.12.43	1.4.74	1.12.68		
2074.	Poul Erik Dahl Andersen	afl		16.7.47	.....	1.1.70		
2076.	Hans Arne Otto Johansen	S		1.7.19	.....	1.4.72		
2077.	Kai Harry Lindenhoff	omk		6.7.20	1.12.75	1.4.72		
2079.	Børge Immanuel Christensen	S		29.4.25	.....	1.4.72		
2080.	Teddy Ibsen	omk		11.6.41	1.4.74	1.11.67[2]		
2080a.	Kjeld Ole Hansen	Hé		10.7.39	1.2.75	1.12.67[3]		
2081.	Erik Bakke	Ch		3.9.47	.....	1.3.70		
2082.	Vagn Elvin Pedersen	omk		18.12.47	.....	1.1.69		
2084.	Bent Palsgaard Pedersen	Rdo		9.4.40	1.4.74	1.1.69		
2085.	Torben Staal Nielsen	omk		22.2.46	1.1.71[4]	1.1.69		
2086.	Bent Richard Hansen	NV		13.12.46	.....	1.1.69		
2087.	Erling Flytkjær Iversen	Gl		9.10.44	1.9.73	1.10.72	1.1.69	
2088.	Villy Carl Larsen	N		14.11.18	1.3.76	1.4.72		
2089.	Kai Jeppe Stengaard Nielsen	K		15.12.27	.....	1.4.72		
2090.	Arne Jørgensen	Gl		15.1.48	1.8.75	1.2.69		
2091.	Benny Ove Hansen	Brh		31.1.48	1.8.75	1.2.69		
2092.	Leif Lethan	omk		7.1.48	.....	1.2.69		
2094.	Ole Larsen	Ch		11.1.48	.....	1.10.69		
2095.	Finn Pelle	omk		1.8.42	.....	1.2.69		
2099.	Erik Tage Salomonsen	Hl		12.10.39	1.11.73	1.2.69		
2100.	Ove Kjærtain Nielsen	Tå		4.9.42	1.10.72	1.2.69		
2101.	Ejvind Bersang Kjær	Tå		5.10.45	1.10.74	1.2.69		
2102.	Gert Harry Olsen	Sko		8.3.36	.....	1.2.71	1.2.69	
2103.	Knud Erik Lønstrup	F		13.12.22	.....	1.4.72		
2104.	Per Meynerd Hansen	omk		16.1.46	1.8.75	1.3.69		
2105.	Bjarne Grønkvist Jensen	S		16.2.48	.....	1.3.69		
2106.	Benno Jensen	Vir		26.12.38	.....	1.3.69		
2107.	Leif Christensen	N		8.1.46	1.4.74	1.3.69		
2108.	Benny Lars Johannesson	afl		29.10.46	1.8.75	1.3.69		
2110.	Erwin Kluge	Fm		27.3.39	1.10.74	1.3.69		
2111.	Niels-Oluf Jørgensen	Vir		2.2.40	.....	1.3.69		
2111a.	Bent Jensen	K		28.6.38	.....	1.3.69[5]		
2114.	Søren Selknæs	Gl		9.3.43	.....	1.3.69		
2118.	Kurt Benny Erik Hansen	Tå		24.3.38	1.10.74	1.3.69		
2120.	Ebbe Jørgensen	Rdo		17.2.47	1.8.75	1.3.69		
2121.	Jan Eivind Green Petersen	V		22.4.47	.....	1.3.69		
2122.	Carl Axel Peter Hansen	tol		30.5.20	.....	1.4.72		
2123.	Viggo Løndov	omk		30.6.29	1.8.75	1.4.72		
2125.	Helge Sjøholm	N		27.3.48	1.4.74	1.5.70		
2126.	Ole Erik Elsang	afl		7.3.48	.....	1.1.70		
2128.	Jens Jørn Christensen	Gj		20.3.43	1.9.73	1.4.69		
2129.	Arne Højer Nielsen	Kl		12.6.46	1.9.71	1.4.69		
2130.	Hans Evald Madsen	Brh		10.11.44	1.10.74	1.4.69		

[1]) overpostbud 1.10.72–30.11.75. [2]) ude af post- og telegrafv. 1.8.69–30.9.70. [3]) tjf.u.l. 1.12.71–31.12.72. [4]) postbud 1.2.–31.7.75. [5]) chauffør 1.10.72–28.2.75.

SLÆGTSFORSKERNES BIBLIOTEK

	Tjenestemænd	Tjene-stested		Født	Overpostbud	Postbud	Land-postbud	Fag-prøve
(overpostbude og postbude)								
2131.	Keld Juul Knudsen	Ly		6.1.48	1.9.73	1.4.69		
2133.	Preben Hansen	Ksa		14.4.41	.....	1.4.69		
2134.	Jørn Hersø Rasmussen	Gl		15.12.40	.....	1.4.69		
2136.	Gunnar Skovgaard Rasmussen	Vær		17.11.44	.....	1.4.69		
2137.	Knud Due Hansen	Hl		5.6.46	.....	1.4.69		
2139.	Anne Lise Nielsen	Gl		3.3.24	.....	1.4.72		
2139a.	Bent Ove Hansen	Hl		25.4.46	1.9.73	1.6.68[1]		
2140.	Richard Bøndergaard Rasmussen	Hl		26.4.48	1.4. 74	1.6.70		
2141.	Jørgen Skovgaard	Bav		18.6.41	.....	1.7.64[2]		
2142.	Ole Fogelberg	Hé		8.7.38	.....	1.5.69		
2143.	Peter Christian Kjølholm Kreutzkampf	V		23.1.47	1.1.71	1.5.69		
2144.	Villy Dalsgaard Larsen	omk		10.7.40	1.8.75	1.5.69		
2145.	Per Erik Olsen	Vby		1.12.47	.....	1.1.70		
2146.	Gregers Hauge Hansen	Vby		19.3.45	.....	1.5.69		
2149.	Palle Hansen	afl		3.9.37	.....	1.5.69		
2150.	Mogens Christian Olsen	Kl		5.11.45	.....	1.7.69		
2154.	Arne Thestrup	V		4.7.44	1.1.71	1.6.69		
2155.	Hans Eli Jensen	Brh		12.1.46	.....	1.6.69		
2156.	Bent Lars Frederiksen	N		8.9.46	.....	1.6.69		
2157.	Jens Jensen	omk		12.9.40	.....	1.6.69		
2158.	Jørn Bagge Hansen	Ba		3.11.42	1.9.71	1.6.69		
2159.	Per Jørgen Storm	omk		21.3.47	.....	1.6.69		
2161.	Allan Bruno Hansen	Hl		3.12.47	.....	1.6.69[3]		
2163.	Jens Kjølby	Vær		23.5.44	....	1.6.69		
2164.	Per Dalle Jensen	omk		9.3.46	.....	1.6.69		
2167.	Gudrun Helene Petersen	Gl		13.2.18	1.10.74	1.4.72		
2168.	Finn Colding	afl		6.6.48	.....	1.4.70		
2169.	Kurt Flemming Borch Bang	afl		30.6.48	.....	1.9.70		
2170.	Helge Søren Jensen	N		30.6.48	.....	1.8.70		
2171.	Gert Madsen	afl		16.6.48	.....	1.7.69		
2173.	Kurt Hall	Brh		8.1.43	1.10.74	1.7.69		
2175.	Jan Nørgaard	Gl		7.4.43	.....	1.7.69		
2178.	Kurt Larsen	Nær		7.11.36	.....	1.7.69		
2179.	Finn Aksel Christensen	Brh		12.8.46	.....	1.7.69[4]		
2180.	Gert Riisbrigh Wrisberg	K		6.4.46	1.5.72	1.7.69		
2181.	Anker Wagn Larsen	Hé		1.7.39	.....	1.7.69		
2182.	Bjarne Torm	Tå		4.3.45	1.4.74	1.7.69		
2183.	Verner Hjaimar Andersen	omk		23.5.18	.....	1.4.72		
2183a.	Ernest Stelzig	pkp		19.2.45	.....	1.3.69[5]		
2183b.	Kristian Stanislaw Møller	Alb		15.1.40	1.10.74[6]	1.6.69		
2184.	Niels Christian Lange	Fm		13.10.47	1.10.74	1.5.70		
2186.	Jørn Ulrik Larsen	S		13.8.41	.....	1.10.69		
2187.	Niels Lange Lundfelt	Hl		4.7.41	.....	1.8.69		
2188.	Hans Erik Petersen	Vir		9.4.43	.....	1.8.69		
2190.	Knud Svendsen	Gsa		25.6.39	1.9.73	1.8.69		
2191.	Verner Jørgen Hansen	Rdo		4.7.46	.....	1.8.69		
2192.	Ib Grunnet Nielsen	K		29.9.41	1.6.71	1.8.69		
2193.	Johannes Larsen	Sko		20.1.38	.....	1.9.69		
2194.	Arne Jensen	N		21.11.47	1.4.74	1.9.69		
2195.	Kai Otto Traulsen	Ø		13.8.48	.....	1.10.70		
2196.	Ole Petersen	Vby		31.8.48	.....	1.9.69		

[1]) tjf.u.l. 1.10.73–30.9.75. [2]) ude af post- og telegrafv. 1.6.66–31.3.71. [3]) overpostbud 1.4.–30.9.74. [4]) chauffør 1.6.71–30.4.72
[5]) tjf.u.l. 1.9.75–31.1.76. [6]) tjf.u.l. 1.10.–30.11.75.

SLÆGTSFORSKERNES BIBLIOTEK

	Tjenestemænd	Tjeneste-stested		Født	Overpostbud	Postbud	Land-postbud	Fag-prøve
(overpostbude og postbude)								
2197.	Iwankiri Steen Jes Lipinski Andersen	V		29.8.48	.....	1.10.70[1]		
2198.	Jan Felix Softe	Drg		1.10.47	1.9.73	1.9.69		
2199.	Benny John Nielsen	Ø		17.3.44	.....	1.9.69		
2200.	Svend Jensen	F		19.8.44	1.12.72	1.9.69		
2201.	Svend Aage Asbjørn Johansen	Tå		19.12.44	1.10.74	1.9.69		
2202.	Verner Jakobsen	Hvi		6.3.45	.....	1.9.69		
2203.	Svend Erik Neubert	Brh		31.5.46	.....	1.9.69		
2204.	Flemming Vergo	Vby		22.1.45	.....	1.2.67[2]		
2205.	Hjalmar Friberg	ap		14.7.40	1.8.75	1.9.69		
2206.	Pauli Dupont	afl		8.6.41	.....	1.9.69		
2207.	John Verner Christiansen	Gj		25.10.42	1.4.74	1.9.69		
2209.	Frede Rasmussen	Brh		17.8.45	1.10.74	1.9.69		
2210.	Otto Alfred Madsen	S		16.1.43	.....	1.9.69		
2212.	Peter Olsen	N		26.11.45	.....	1.9.69		
2213.	Kurt Pedersen	afl		2.11.45	.....	1.9.69		
2215.	Leif Norman Hansen	omk		22.12.46	1.12.75	1.9.69		
2216.	Preben Christoffer Jørgensen	afl		28.7.47	.....	1.9.69		
2218.	Erling Nielsen	afl		15.6.42	.....	1.11.69		
2219.	Gunnar Nielsen	omk		3.4.32	.....	1.4.72		
2220.	Birthe Pedersen	F		28.7.34	1.5.76	1.4.72		
2221.	Peter Ove Sørensen	Ø		3.7.48	.....	1.11.70		
2223.	Bjarne Mulvad	Alb		28.9.48	1.10.74	1.10.69		
2225.	Carl Marius Nielsen	omk		26.9.48	1.8.75	1.3.70		
2228.	Leif Bess	Ly		24.3.45	1.9.71	1.10.69		
2229.	Ole Nordstrøm Koch	afl		30.4.46	.....	1.10.69		
2230.	Curt Peder Frølund Møller	Brh		7.9.48	.....	1.10.69		
2231.	Ebbe Nørgaard Knudsen	pkp		13.6.43	1.8.75	1.10.69		
2232.	Jan Karl Lennart Ekstrøm	Ø		24.6.44	.....	1.10.69		
2234.	Torben Bloch	pkp		1.11.45	1.9.76	1.10.69		
2235.	Ernst Kristiansen	Bav		29.10.44	1.5.74	1.10.69		
2236.	Henning Adrian Alfred Pedersen	ap		19.2.47	1.8.75	1.10.69		
2237.	Erik Mogens Hansen	Ba		17.9.45	.....	1.11.69[3]		
2238.	Allert Egon Nielsen	K		22.10.48	1.9.76	1.12.70		
2240.	Kaj Villy Jaszczur	NV		8.10.48	1.6.74	1.12.70		
2242.	John Rasmussen	Brh		9.1.48	.....	1.11.69		
2244.	Bent Peter Jensen	Gl		16.6.43	.....	1.11.69		
2245.	Jørn Erik Hansen	Alb		26.10.46	1.9.73	1.11.69		
2247.	Thor Henrik Lykke Petersen	afl		14.3.45	1.8.75	1.11.69		
2248.	Erling Jørgensen	omk		20.11.39	1.8.75	1.11.69[4]		
2249.	Benny Agerlund Petersen	Ba		27.1.45	1.5.75	1.11.69		
2250.	Anders Kurt Jensen	Vir		2.7.45	.....	1.11.69		
2251.	Bjarne Hestlund Schousboe	omk		5.2.42	1.3.72	1.2.70		
2252.	Bent Erik Hestbech	afl		29.11.44	.....	1.11.69		
2253.	Peter Lyng Larsen	Hl		6.9.45	.....	1.11.69		
2254.	Kjeld Wrist Petersen	S		6.4.39	.....	1.11.69[5]		
2256.	Per Gottlieb Hansen	Tå		16.5.46	1.10.74	1.11.69		
2257.	Torben Niels Madsen	omk		24.10.46	.....	1.11.69		
2261.	Poul Møller Christensen	Vby		14.3.42	.....	1.12.69		
2261a.	Ole Henning Hansen	S		26.10.42	.....	1.12.69[6]		
2263.	Erik Arne Grevit	afl		24.10.40	.....	1.12.69		

[1]) overpostbud 1.1.71–30.4.72. [2]) u.f.nr. 1.8.68–28.2.69, ude af post- og telegrafv. 1.3.69–29.2.72. [3]) overpostbud 1.1.71–30.11.75. [4]) overpostbud 1.8.70–30.6.71. [5]) overpostbud 1.1.71–28.2.74. [6]) kontorbetjent 1.9.–31.10.74.

SLÆGTSFORSKERNES BIBLIOTEK

	Tjenestemænd	Tjeneste-sted		Født	Overpostbud	Postbud	Land-postbud	Fag-prøve
(overpostbude og postbude)								
2264.	John Hougaard Sørensen	Fm		7.8.43	1.1.71	1.12.69		
2265.	Benny Bremer	Ly		17.11.45	1.3.72	1.12.69		
2266.	Peter Vagn Poulsen	Gj		3.4.46	.....	1.12.69		
2268.	Kurt Jensen	Hvi		6.7.47	1.9.71	1.12.69		
2269.	Finn Vassard Christensen	Gsa		13.4.45	1.9.73	1.12.69		
2270.	Per Jæger Nielsen	S		21.6.47	1.3.76	1.12.69		
2271.	Finn Boelstoft Jørgensen	afl		28.1.42	.....	1.12.69		
2272	John Gunnar Andersen	Vby		25.10.44	.....	1.12.69		
2273.	Jørgen Alfred Mortensen	afl		16.2.40	.....	1.12.69		
2274.	Per Milton Wøldike	omk		3.4.44	1.5.71	1.7.68[1]		
2274a.	Rudolf Poczkaj	V		31.5.41	1.5.76	1.3.69[2]		
2276.	Dan Jensen	Hl		11.12.48	.....	1.2.71		
2277.	Palle Andersen	Hl		11.12.48	1.11.74	1.1.70		
2278.	Jørgen Peter Hansen	omk		22.12.48	.....	1.11.71		
2279.	Klaus Sørensen	Vir		26.12.48	.....	1.2.71[3]		
2280.	Henning Søren Johnsen	omk		29.12.48	.....	1.2.71		
2281.	Tommy Petrus Børk Schürer	Hl		5.11.47	.....	1.1.70		
2283.	Poul Erik Sørensen	Ksa		1.12.42	.....	1.1.70		
2286.	Søren Frank	pkp		15.3.48	1.8.75	1.1.70		
2287.	Børge Meinertz Pedersen	Vby		17.1.47	.....	1.2.70		
2288.	Hans Kjær Severinsen	Hl		13.1.49	1.8.75	1.2.70		
2289.	Erik Brinch Andersen	afl		9.1.49	.....	1.2.70		
2292.	Vagn Otto Tranekær Christensen	Gl		3.6.44	1.8.75	1.2.70		
2293.	Ejner Lund	Tå		19.5.39	1.10.74	1.2.70		
2294.	Knud Sigfred Knudsen	N		27.8.39	.....	1.2.70		
2295.	Bent Harry Nielsen	afl		27.3.40	.....	1.2.70		
2296.	Kurt Bent Vilhelmsen	S		5.10.42	.....	1.2.70		
2297.	Aage Marius Jul Knudsen	omk		6.4.45	.....	1.2.70		
2298.	Mogens Lyngsø	Hl		3.3.46	1.8.75	1.2.70		
2300.	Axel Mathiassen	S		8.11.46	.....	1.2.70		
2301.	Niels Jørgen Winum	N		20.12.46	1.5.75	1.2.70		
2303.	Ole Lorentzen	omk		16.9.48	1.4.74	1.3.71		
2304.	Knud Nielsen	pkp		12.7.45	1.8.75	1.2.70		
2305.	Svend Poul Pedersen	K		15.12.41	.....	1.2.70		
2306.	Niels Flarup Pedersen	K		10.1.45	.....	1.2.70		
2309.	Flemming Ingolf Nielsen	S		1.3.47	.....	1.3.71		
2310.	Per Kyhe	omk		6.5.43	1.8.75	1.2.70		
2312.	Paul Erik Johansen	V		23.4.43	.....	1.2.70		
2313.	Hans Torben Clemmensen	afl		4.2.45	.....	1.2.70[4]		
2314.	Bent Henning Just Christiansen	Gl		27.12.40	1.10.74	1.10.72	1.2.70	
2315.	Theresa Rosalia Willman	omk		19.4.35	1.8.75	1.4.72		
2316.	Sven-Erik Lind	afl		17.2.49	.....	1.3.71		
2317.	Bent Karsten Sørensen	Nær		16.3.44	.....	1.3.70[5]		
2319.	Preben Erling Rasmussen	S		29.1.45	.....	1.3.70		
2322.	Erling Henry Hansen	Ø		9.10.40	.....	1.3.70[6]		
2323.	Robert Skovgaard Jensen	Sko		23.9.44	.....	1.3.70		
2324.	Erik Niels Ousted	afl		24.9.44	.....	1.3.70		
2328.	Tom Neerhauge	Gl		3.4.45	1.11.72	1.3.70		
2329.	Jørgen Preben Philippsen	Gl		1.12.47	.....	1.3.70		
2330.	Hans-Ernst Daniel Wegener	V		8.10.35	1.9.73	1.4.72		
2332.	Ole Vikki Jensen	Kl		1.2.38	.....	1.4.72		

[1]) ude af post- og telegrafv. 1.3.69–31.8.70. [2]) tjf.u.l. 1.2.–30.11.74. [3]) overpostbud 1.5.72–30.4.74. [4]) overpostbud 1.8.–31.12.75. [5]) overpostbud 1.1.71–28.2.73. [6]) overpostbud 1.6.71–30.6.72.

SLÆGTSFORSKERNES BIBLIOTEK

	Tjenestemænd	Tjene-stested		Født	Overpostbud	Postbud	Land-postbud	Fag-prøve
(overpostbude og postbude)								
2333.	John Sten Kristensen	omk		26.11.48	.....	1.12.70		
2333a.	Gunnar Jørgensen	Ø		10.11.42	.....	1.11.67[1]		
2337.	Flemming Månsson	Gl		27.3.49	1.8.75	1.4.71		
2338.	John Torkild Nordqvist Olsen	Van		24.3.49	.....	1.3.71		
2339.	Flemming Ib Nilsson	Tå		1.5.40	1.10.74	1.4.70		
2340.	Poul Christian Meier Petersen	NV		17.8.41	.....	1.4.70		
2341.	Kaj Hansen	Vby		23.11.41	.....	1.4.70		
2342.	Bent Poul Pedersen	N		28.7.43	.....	1.4.70[2]		
2345.	Bent Hollænder	Ba		3.1.49	.....	1.5.71[3]		
2347.	Hans Peter Lildballe	omk		25.11.43	.....	1.4.70		
2348.	Svend Aage Nielsen	Tå		3.11.45	1.8.75	1.4.70		
2349.	Bjarne Larsen	Vir		23.4.45	.....	1.4.70		
2350.	Tom Bartholin Köhlert	Gl		30.4.47	.....	1.4.70		
2351.	Leif Bernhardt	Van		28.12.48	.....	1.2.71		
2352.	Henning Kuhlmann	SV		2.2.49	1.4.74	1.2.71		
2354.	Per Vagner Jensen	Hvi		4.4.49	.....	1.6.71		
2355.	Rene Elof Rasmussen	afl		28.4.49	.....	1.5.71		
2356.	Dennis Karlung	Gj		18.4.49	.....	1.6.71		
2357.	Helge Nehm	afl		15.11.38	.....	1.5.70		
2358.	Gunnar Allan Larsen	pkp		8.4.49	.....	1.5.70		
2359.	Anders Jørn Kjær	Gl		1.12.44	.....	1.5.70		
2363.	Niels Jørgen Gottenborg Jensen	Ø		11.10.41	.....	1.5.70		
2364.	Mogens Poulsen	Ch		23.10.46	.....	1.5.70		
2365.	Allan Eric Voigt Andersen	K		3.4.46	.....	1.5.70		
2366.	Jimmy Kaj Rasmussen	Rdo		28.1.49	.....	1.1.71		
2367.	Kaj Pedersen Blaabjerg	Sko		12.6.44	.....	1.5.70		
2368.	John Hansen	Hl		22.5.49	.....	1.6.70		
2370.	Bent Nilsson	F		4.2.49	1.11.73	1.8.71		
2373.	Preben Jørgen Thomsen	omk		16.11.40	.....	1.6.70		
2374.	John Nielsen	Gl		6.10.45	1.9.73	1.6.70		
2375.	Helge Pedersen	Ksa		29.3.46	.....	1.6.70		
2377.	Jan Andersen	V		11.7.48	.....	1.6.70		
2378.	Frantz Ahlstrøm	Tå		13.7.47	1.9.73	1.7.70		
2379.	Søren Arendal Nielsen	Ly		10.3.46	.....	1.6.70		
2380.	Peter Olsen	S		20.8.47	.....	1.6.70		
2382.	Harald Thestrup	V		2.1.46	1.9.71	1.6.70		
2383.	Ole Georg Jensen	omk		2.2.46	.....	1.6.70		
2384.	Bent Nyberg	Ba		19.2.46	1.4.74	1.7.70		
2385.	Sten Kromann Johannsen	afl		4.6.49	.....	1.8.71		
2386.	Martha Cathrine Wittchen	V		15.1.17	1.6.74	1.4.72		
2388.	Elinor Danielsen	NV		7.6.21	.....	1.4.72		
2389.	Helene Hvid	Hvi		3.7.24	.....	1.4.72		
2390.	Esther Ingeborg Olsen	V		8.12.24	1.12.74	1.4.72		
2391.	Grethe Eva Jørgensen	V		17.9.25	1.10.74	1.4.72		
2392.	Eva Helene Christiansen	V		20.9.28	.....	1.4.72		
2393.	Vera Herdis Christiansen	omk		17.2.31	1.8.75	1.4.72		
2394.	Arne René Bonde	pkp		7.7.49	1.8.75	1.9.71		
2396.	Else Elisabeth Bruun	S		21.9.17	1.10.74	1.4.72		
2397.	Else Karla Buhl	S		3.3.20	1.10.74	1.4.72		
2398.	Johnny Roald Nielsen	Ch		30.8.49	.....	1.9.70		
2399.	Niels Paaby Jørgensen	afl		19.8.49	.....	1.10.71		
2400.	Lars Verner Rasmussen	S		15.9.49	.....	1.9.71		

[1]) tjf.u.l. 1.5.71, ude af post- og telegrafv. 1.5.72–30.9.73. [2]) overpostbud 1.4.74–31.1.75. [3]) landpostbud 1.5.73–31.8.76.

SLÆGTSFORSKERNES BIBLIOTEK

	Tjenestemænd	Tjeneste-sted		Født	Overpostbud	Postbud	Landpostbud	Fagprøve
(overpostbude og postbude)								
2401.	Hans-Jørgen Vesth	Vb		25.8.42	.....	1.10.70		
2402.	Leif Henry Emborg	afl		15.9.49	.....	1.10.71		
2404.	Bent Per Gregersen	S		17.1.41	1.10.74	1.11.70		
2405.	Poul Christensen	Gl		17.6.49	1.10.74	1.10.72	1.11.70	
2408.	Tom Rosendal Nielsen	Rdo		26.11.49	.....	1.11.71		
2409.	Karl Erik Olsen	Ly		12.11.49	.....	1.11.71		
2410.	Martin Højlund Kræmmer	Rdo		23.11.49	.....	1.12.70		
2411.	Kaj Mortensen	Gl		12.1.36	.....	1.10.72	1.12.70	
2412.	Lillian Nielsen	F		13.6.27	.....	1.4.72		
2413.	Johnny Brian Madsen	Gl		23.12.49	1.9.73	1.12.71		
2414.	Søren Tim Ørnbo Danielsen	Ly		14.12.49	1.9.73	1.1.72		
2415.	Villy Jensen	Sko		5.11.46	.....	1.1.71		
2417.	Eyvind Hansen	afl		22.1.50	.....	1.11.71		
2418.	Arne Andersen	Rdo		16.1.50	.....	1.1.72		
2423.	Vagn Kristiansen	Ly		19.12.44	.....	1.2.71		
2424.	Jan Alf Jørgensen	Vær		31.12.44	1.3.74	1.2.71		
2425.	Steen Skovgaard	Brh		15.7.46	.....	1.2.71		
2427.	Palle Hansen	Gl		20.4.47	.....	1.2.71		
2428.	Esko Kalevi Kristensen	omk		1.9.47	.....	1.2.71		
2429.	Erik Nygaard Madsen	afl		21.9.47	.....	1.2.71		
2430.	Henrik Junge	Fm		22.10.47	1.10.74	1.2.71		
2432.	Jan Holbech	afl		26.8.48	1.8.75	1.2.71		
2433.	Jan Hansen	V		11.9.49	1.9.71	1.4.71		
2436.	John Kenneth Jørgensen	Vby		13.10.42	.....	1.2.71		
2439.	Bjarne Vilian Frederiksen	Søb		25.5.47	.....	1.2.71		
2440.	Bjarne Vallensgaard	afl		21.7.47	.....	1.2.71		
2442.	Jørgen Pedersen	omk		22.11.42	1.8.75	1.2.71		
2445.	Helge Pihl Jørgensen	V		25.11.48	.....	1.2.71		
2450.	Ejvind Ahlman Christensen	omk		7.4.42	.....	1.6.71		
2450a.	Bent Dahl Hansen	Ba		31.1.50	.....	1.9.76	1.12.71	
2452.	Hans Henrik Raffel	omk		1.12.39	1.8.75	1.4.72		
2453.	Erna Christensen	omk		12.4.22	1.8.75	1.4.72		
2454.	John Ingemann Larsen	NV		7.11.49	1.8.75	1.5.72		
2455.	Per Schimmell	Søb		23.9.49	1.8.75	1.3.72		
2459.	Niels Bjørn Bokelund	F		1.7.46	1.12.75	1.3.71		
2461.	Freddie Engel Sørensen	afl		3.8.49	.....	1.5.72		
2463.	Ole Spuur Hansen	K		28.3.50	.....	1.12.71		
2464.	Freddy Eiler Jensen	S		27.3.50	1.9.73	1.3.72		
2465.	Christen Nissen Holst	afl		30.4.41	.....	1.4.71		
2467.	Benny Flodin	2		28.7.42	.....	1.4.71		
2468.	Danvin Herlev Nielsen	Brh		27.4.43	.....	1.4.71		
2469.	Per Algm Jeppesen	Hvi		6.2.44	.....	1.4.71		
2471.	Erik Ulrik Rasmussen	Rdo		26.11.44	.....	1.4.71		
2472.	Ole Christensen	omk		13.12.45	.....	1.4.71		
2473.	Ingolf Møller Pedersen	Ba		2.6.46	1.5.75	1.4.71		
2475.	Arne Finn Nielsen	V		18.6.49	1.3.72	1.4.71		
2478.	Hugo Nimand Jepsen	Hot		23.10.45	1.5.73	1.4.71		
2480.	Gert Andersen	Ly		1.4.46	1.11.73	1.6.69[1]		
2482.	Mogens Mikael Jensen	Hvi		15.1.43	.....	1.4.71		
2487.	Hugo Pedersen Boe	Brh		3.9.46	.....	1.4.71		
2491.	Bjarne Nielsen	afl		18.9.49	.....	1.5.72		
2492.	Mogens Peter Strube	Gl		23.2.42	1.10.74	1.9.71		

[1]) ude af post- og telegrafv. 1.11.69–31.8.71.

SLÆGTSFORSKERNES BIBLIOTEK

	Tjenestemænd	Tjene-stested		Født	Overpostbud	Postbud	Land-postbud	Fag-prøve
(overpostbude og postbude)								
2494.	Allan Jensen	omk		12.4.40	.....	1.4.72		
2496.	Jens Erik Kjærgaard	Hvi		26.2.41	1.5.76	1.6.71		
2501.	Leif Peter Rasmussen	Ch		9.12.47	.....	1.6.71		
2502.	John Henning Løvsgaard	omk		7.8.49	1.11.72[1]	1.2.72		
2503.	Kurt Endres Nielsen	NV		19.11.47	.....	1.6.71		
2504.	Flemming Lambert Gundlach	K		3.6.50	1.12.72	1.8.71		
2504a.	Bjarne Hensel Jørgensen	Ly		28.6.50	.....	1.4.72[2]		
2504b.	Leif Bach Mikkelsen	omk		21.6.50	.....	1.6.72[3]		
2505.	Poul Schmidt Svensen	omk		27.4.48	.....	1.7.71		
2506.	Jørgen Gustav Hilding Westberg	afl		29.7.48	.....	1.7.71		
2506b.	Arne Hartvig Petersen	Hvi		25.11.48	.....	1.2.71[4]		
2506c.	Bent Nielsen	Gsa		25.7.50	.....	1.6.72[5]		
2507.	Else Margrethe Michaelsen	omk		17.3.26	1.8.75	1.4.72		
2508.	Herbert August Bolbroe	N		10.8.50	1.5.74	1.5.72		
2509.	Arne Larsen	Gj		31.8.50	1.12.75	1.6.72		
2511.	Ove Rasmussen	afl		18.11.45	.....	1.10.71[6]		
2512.	Jens Juul Andersen	omk		27.11.49	.....	1.10.71		
2516.	Johnny Bent Mortensen	afl		24.9.50	.....	1.3.72		
2517.	Holger Anker Hansen	afl		17.6.38	.....	1.10.71		
2518.	Allan Baden Poul Pedersen	Gj		22.7.50	.....	1.3.72		
2519.	Gunnar Otto Brandt Hansen	Ly		9.10.50	1.11.74	1.6.72		
2520.	Inga Lina Ellinor Østergaard-Nielsen	omk		22.7.19	1.8.75	1.4.72		
2521.	Birthe Alice Dorff-Petersen	omk		15.3.20	1.8.75	1.4.72		
2524.	Svend Berg	afl		13.11.50	.....	1.6.72		
2524a.	Arne Boesgaard	N		27.11.50	.....	1.1.72[7]		
2528.	Mogens Arthur Jørgensen	afl		15.10.43	.....	1.12.71		
2529.	Mogens Kragelund	Brh		13.4.45	.....	1.12.71		
2529a.	Mogens Bjerre Rasmussen	N		4.10.48	.....	1.9.73		
2530.	Niels Hansen	Vby		6.11.46	.....	1.12.71		
2531.	Jens Madsen	Hé		15.9.48	1.10.74	1.12.71		
2533.	Jan-Erik Hjælmhof	afl		9.10.50	.....	1.12.71		
2535.	Lars Josef Andersen	afl		11.1.46	.....	1.12.71[8]		
2537a.	Leo Eberhardt Jørgensen	pkp		2.6.50	1.8.75	1.11.72		
2539.	Anders Peder Liesel	K		4.2.45	.....	1.12.71		
2540.	Peter Fønns	omk		11.7.48	1.9.76	1.12.71		
2541.	Finn Aage Christensen	Vær		25.6.36	.....	1.12.71		
2542.	Rudi Wilfried Werner	Drg		30.1.48	.....	1.12.71[9]		
2544.	Leif Neerdal	afl		17.5.37	.....	1.12.71		
2545.	Bent Ove Petersen	omk		25.3.42	.....	1.12.71		
2546.	Svend Martin Jensen	omk		27.1.46	1.8.75	1.12.71		
2547.	Poul Erik Kromann Madsen	K		18.2.48	1.5.74	1.12.71		
2548.	Svend Aage Kolding	afl		26.9.50	.....	1.12.71		
2549.	Erik Helge Hansen	Van		21.3.47	.....	1.12.71[10]		
2550.	Leif Johansen	K		27.7.49	1.5.74	1.9.72		
2551.	Carla Elise Rasmussen	omk		26.4.17	1.8.75	1.4.72		
2552.	Ulla Bertha Elise Raun	omk		16.8.19	1.8.75	1.4.72		
2552a.	Erik Mønster Jørgensen	afl		5.1.50	.....	1.6.71[11]		
2554.	Leif-Erik Jakholm	afl		30.12.50	.....	1.6.72		
2558.	Poul Erik Petersen	S		3.1.51	1.9.73	1.2.72		
2559.	Morten Jensen	afl		8.1.51	.....	1.4.72		

[1]) postbud 1.11.73–31.10.74. [2]) chauffør 1.10.72–30.4.74. [3]) chauffør 1.10.72–30.11.73. [4]) tjf.u.l. 1.5.–31.10.72. [5]) overpostbud 1.9.73–30.11.75. [6]) tjf.u.l. 1.10.71–31.5.72. [7]) kontorbetjent 1.9.74–30.4.75. [8]) overpostbud 1.3.74–31.3.76. [9]) landpostbud 1.8.73–29.2.76. [10]) overpostbud 1.9.73–30.4.74. [11]) tjf.u.l. 1.4.73–28.2.74.

SLÆGTSFORSKERNES BIBLIOTEK

	Tjenestemænd	Tjene-stested		Født	Overpostbud	Postbud	Land-postbud	Fag-prøve
(overpostbude og postbude)								
2561.	Dirch Normann Larsen	luh		16.2.51	1.5.73	1.4.72		
2562.	Pierre René Bovien	omk		15.1.51	.....	1.3.72		
2563.	Jørgen Bent Jørgensen	omk		23.9.40	.....	1.3.72		
2564.	Paul Jørgen Thulstrup	Brh		23.2.41	.....	1.3.72		
2566.	Finn Agnus Jensen	Ba		27.8.42	.....	1.3.72		
2567.	Poul Erik Jensen	Vær		28.11.45	.....	1.3.72		
2569.	Jørgen Melchior Olsen	Sko		21.1.47	.....	1.3.72		
2570.	Aage Nielsen	Alb		2.5.48	1.9.73	1.3.72		
2571.	Carsten Michael Nielsen	omk		27.6.48	.....	1.3.72		
2572.	René Poulsen	Gj		24.6.49	.....	1.3.72		
2575.	Poul Maaløe Jensen	Tå		27.2.48	.....	1.3.72		
2577.	Flemming Eriksen	Hvi		9.8.46	.....	1.3.72		
2578.	Mogens Nordstrøm Andreassen	Ch		4.12.49	.....	1.3.72		
2578a.	David Ole Valdemar Jensen	K		28.5.50	.....	1.2.73		
2579.	Finn Svend Kjerrumgaard	omk		11.4.51	.....	1.6.72		
2580.	Jørgen Leo Lund	afl		3.8.51	1.8.75	1.4.72		
2581.	Tom Jensen	S		1.3.51	.....	1.8.72		
2582.	Geert Hjulmand	Van		8.5.51	1.10.74	1.4.72		
2582a.	Benny Wagner Frederiksen	N		29.9.51	.....	1.10.72		
2583.	John Peter Pedersen	Gl		9.11.51	.....	1.4.72		
2584.	Steen Michael Eckhausen	6		9.2.51	.....	1.4.72		
2584a.	Allan Kristensen	afl		20.5.51	.....	1.9.73		
2585.	Flemming Pedersen	Gj		14.5.51	1.2.75	1.4.72		
2586.	Svend Erik Borup Pedersen	afl		30.12.48	.....	1.4.72		
2587.	Gert Emil Jensen	omk		19.3.51	.....	1.4.72		
2589.	Finn Heden	Ba		4.12.46	.....	1.4.72		
2590.	Erland Seiersen	S		14.4.51	.....	1.4.72		
2591.	John Adamsen	Ch		13.3.51	.....	1.4.72		
2591a.	Allan Jørn Jensen	afl		19.3.51	.....	1.3.73		
2593.	Sven Due Jensen	omk		16.8.51	.....	1.4.72		
2594a.	Sten Agger Jensen	omk		11.9.51	.....	1.11.72		
2595.	Niels Kristiansen	15		5.4.50	.....	1.4.72		
2595b.	Johnny Palle Hammer Larsen	ap		16.8.51	1.8.75	1.3.73		
2597.	Jørgen Michael Olsen	SV		6.11.51	.....	1.4.72		
2597a.	Tonni Hartmann Jensen	afl		12.12.51	.....	1.12.72		
2597b.	Flemming Nielsen	pkp		29.12.51	.....	1.12.72		
2598.	Marentius Wiborg Madsen	omk		15.1.52	1.8.75	1.4.72		
2599.	Leif Rothberg	omk		1.2.52	.....	1.4.72		
2599a.	Poul Erik Sørensen	S		12.8.51	.....	1.2.73		
2600.	Per Bonum	S		31.1.52	.....	1.4.72		
2602.	Birger Buchwald Andersen	Søb		7.9.51	.....	1.4.72		
2603.	Mogens Christensen	afl		14.3.52	.....	1.4.72		
2604.	Hans-Christian Brehmer	afl		1.4.52	.....	1.4.72		
2606.	Jørn Rasmussen	S		29.3.52	.....	1.4.72		
2608.	Richard Holmberg Storck	afl		13.3.52	.....	1.4.72		
2609.	Tonny Frank Peter Jensen	omk		29.6.51	.....	1.4.72		
2610.	Ib Jensen	Bav		5.4.51	.....	1.5.72		
2610a.	Jørgen Ekelund Andersen	SV		21.3.52	.....	1.5.73		
2611.	Tage Larsen	10		9.6.39	.....	1.5.72		
2612.	Evald Ryan Børge Bonifacius Sørensen	V		11.1.46	1.10.72	1.5.72		
2613.	Jens Oluf Pedersen	Vær		12.12.45	.....	1.5.72		
2613a.	Ib Nielsen	Gj		4.4.51	.....	1.2.73		
2614.	Ib Schneider Olsen	Ø		6.6.35	1.10.72	1.5.72		
2616.	Gert Dahnfeldt Teildorf	Rdo		5.2.46	.....	1.5.72		

SLÆGTSFORSKERNES BIBLIOTEK

Tjenestemænd	Tjene-stested		Født	Overpostbud	Postbud	Land-postbud	Fag-prøve
(overpostbude og postbude)							
2617. John Tommy Kjærside	N		27.8.48	1.11.73	1.5.72		
2618. Søren Højgaard Jensen	Ba		30.3.45	1.8.75	1.5.72		
2620. Freddie Hagengren	omk		14.8.46	.....	1.5.72		
2620a. Jan Bonum	S		31.1.52	.....	1.6.73		
2620b. Bjarne Jensen	Ly		15.2.50	.....	1.5.73		
2620c. Ole Eggers	afl		12.5.52	.....	1.5.73		
2620d. Leif Jørgen Andersen	Hvi		11.5.52	.....	1.5.73		
2621. Torben Johansen	S		18.1.49	.....	1.6.72		
2622. Jørgen Walther Jensen	afl		13.6.44	.....	1.6.72		
2623. Bjarne Preben Hansen	afl		8.8.44	.....	1.6.72		
2624. Arne Pedersen	afl		26.8.45	.....	1.6.72		
2628. Poul Ibsen	afl		16.3.52	.....	1.6.72		
2629. Jørn Kristiansen	afl		4.11.43	.....	1.6.72		
2630. Alex Asger Jakobsen	V		29.10.47	.....	1.6.72		
2632. Aage Hvass Jensen	omk		23.9.49	.....	1.6.72		
2633. Carl Otto Larsen	SV		31.5.52	.....	1.7.72		
2634. Ib Christensen	afl		12.8.44	.....	1.7.72		
2637. John Andersen	Hvi		7.5.51	.....	1.7.72		
2637a. Søren Bill Jørgensen	Søb		23.3.52	.....	1.7.73		
2637b. Johnny Villiam Andersen	pkp		23.6.52	.....	1.5.73		
2637c. Erik Svensson	Gl		25.6.52	1.8.75	1.6.73		
2637f. Kjeld Weyh Peitersen	NV		24.8.50	.....	1.8.73		
2638. Tonni Højberg Nielsen	afl		21.7.52	.....	1.8.72		
2639. Jan Johnny Eriksen	pkp		23.7.52	.....	1.8.72		
2640. Kurt Bukland	afl		12.6.45	.....	1.9.72		
2641. Kurt Verner Christiansen	Vby		14.9.38	.....	1.9.72		
2646. Poul Juul Lendvald	Hvi		31.10.43	1.12.72	1.9.72		
2647. Villi Preben Stormly	Hvi		27.6.45	1.10.74	1.9.72		
2650. Allan Lorentzen	NV		22.2.47	.....	1.9.72		
2651. Bjarne Bertil Kristensen	Vir		15.3.47	.....	1.9.72		
2652. Bent Christensen	Hvi		2.11.47	.....	1.9.72		
2653. Hans Jansen	Ø		20.5.48	.....	1.9.72		
2655. Flemming Allan Andersen	Ø		29.7.49	.....	1.9.72		
2655a. Henrik Meiner Holm	afl		22.6.51	.....	1.12.73		
2655b. Dennis Finn Larsen	omk		20.3.52	.....	1.8.73		
2655c. Ole Hansen	omk		17.4.52	.....	1.8.73		
2655d. Jan Mohr	Ch		29.5.52	.....	1.8.73		
2657. Ole Nielsen	F		11.12.49	1.8.75	1.9.72		
2657a. Kaj Børge Madsen	Ch		17.12.51	1.8.75	1.8.73		
2658. Benny Holger Andersen	afl		24.8.52	.....	1.9.72		
2660. Kurt Børge Olsen	S		20.4.49	1.3.76	1.9.72		
2660a. Aage Petersen	afl		30.4.51	.....	1.8.73		
2661. Flemming Bokelmann	Ksa		9.4.52	1.12.75	1.9.72		
2662. Jannik Bergstrup	K		5.6.49	1.10.72	1.9.72		
2663. Henning Kurt Møller	afl		25.1.52	.....	1.9.72		
2664. Claus Pedersen	afl		24.5.43	.....	1.9.72		
2667. Jan Ole Ejdesgaard	afl		17.8.49	.....	1.9.72		
2667a. Steffen Hakon Juul	Nær		16.9.50	1.7.74	1.6.73		
2667b. Finn Smith	Ba		23.6.52	.....	1.7.73		
2668. Bent Lund Johansen	Vir		6.2.41	.....	1.9.72		
2668a. Jørn Holm Nielsen	Bav		20.8.50	.....	1.1.74		
2669. John Oemann	Ba		30.5.47	.....	1.9.72		
2670. Tom Vistrup Hansen	S		22.8.52	.....	1.9.72		

SLÆGTSFORSKERNES BIBLIOTEK

Tjenestemænd	Tjene-stested	Født	Overpostbud	Postbud	Land-postbud	Fag-prøve
(overpostbude og postbude)						
2670a. Svend-Erik Olsson	omk	29.7.45	.....	1.12.71[1]		
2672. Palle Bjørneboe Christensen	F	16.4.39	.....	1.10.72[2]		
2673. Ole Vinding	afl	22.12.42	.....	1.10.72		
2676. Peter Iversen	Gl	8.3.49	.....	1.10.72		
2676a. Jens Christian Kofoed	Van	11.8.51	.....	1.7.73		
2677. Axel Peter Knudsen	Gsa	25.6.45	1.9.73	1.10.72		
2678. Sten Bjarne Gustafson	Rdo	21.2.47	.....	1.10.72		
2679. Arne Holbech Simonsen	Hvi	24.8.51	.....	1.10.72		
2680. Briand Kent Jacobsen	omk	6.5.52	.....	1.10.72		
2680a. Bent Clausen	Brh	9.5.52	.....	1.9.73		
2681. Erik Edvin Gadkjær	afl	11.6.43	.....	1.10.72		
2682a. John Nielsen	pkp	20.9.52	.....	1.9.73		
2683. Henrik von Linstow	Hvi	24.2.52	.....	1.10.72		
2685. Flemming Erik Schwartz	S	13.9.52	.....	1.10.72		
2686. Bjarne Otto Guldager Hansen	afl	17.9.52	.....	1.10.72		
2687. Per Carl William Brandtmar	omk	18.7.18	1.8.75	1.10.72		
2687a. Allan Thomsen	omk	15.5.46	.....	1.10.72		
2687b. Ole Djurhus	K	17.8.50	.....	1.10.73		
2689. Jens Andresen	Hl	17.10.43	.....	1.11.72		
2690. Søren Krag Jensen	omk	27.3.47	.....	1.11.72		
2691. Carl Johan Andersen	SV	31.5.47	.....	1.11.72		
2692. Birger Tage Petersen	omk	16.12.47	.....	1.11.72		
2694. Stig Bjørn Olsen	afl	10.12.49	.....	1.11.72		
2695. Henry Nellemann Hansen	N	9.2.51	.....	1.11.72		
2697. Arne Low	afl	16.8.52	.....	1.11.72		
2699. Søren Heden Nielsen	K	19.11.47	.....	1.11.72		
2702. Erik Jensen	S	18.6.52	.....	1.11.72		
2703. Bjarne Jensen	K	2.9.42	.....	1.11.72		
2706. Alex Bo Pedersen	ap	11.10.52	.....	1.11.72		
2707. Jens Jørgensen	N	24.10.52	1.11.74	1.11.72		
2708. Henning Rosby	Søb	29.10.52	1.4.76	1.11.72		
2709. Anna Margrethe Bendtsen	omk	17.3.23	1.8.75	1.11.72		
2710. Niels Orla Ejby Holm Hansen	Tå	5.12.45	1.8.75	1.12.72		
2711. Jens Spur Bahnsen	afl	3.12.47	.....	1.12.72		
2712. Kurt Holm Christensen	Rdo	22.10.52	.....	1.12.72		
2714. Flemming Rasmussen	NV	24.11.45	1.8.75	1.12.72		
2715. Bent Bjørn Sørensen	Ly	11.11.52	.....	1.12.72		
2717. Dan Jean Knudsen	omk	11.9.50	.....	1.1.73		
2721. Benny Østergaard	S	16.12.52	.....	1.1.73		
2723. Bill Kreutzmann Pedersen	afl	3.10.47	.....	1.2.73		
2724. Bent Malte Pedersen	Vir	29.8.48	.....	1.2.73		
2725. Niels Jørgensen	Vby	12.6.49	.....	1.2.73		
2726. Jørgen Buch Andersen	afl	5.7.49	.....	1.2.73		
2727. Hans Jørgen Andersen	Brh	5.6.50	.....	1.2.73		
2727a. Jan Uhrenholt Christensen	Vby	15.9.52	.....	1.1.74		
2728. Bjarne Jensen	Van	7.12.45	1.12.75	1.2.73		
2731. Dennis Otto Larsen	Hot	9.7.49	.....	1.2.73		
2733. Kaj Drewsen	omk	11.1.53	.....	1.2.73		
2733a. Johnny Finn Stoltz	NV	7.7.52	.....	1.1.74		
2734. Steen Allan Eriksen	pkp	4.7.47	.....	1.2.73		
2735. Ib Kotzebue	S	12.8.50	1.9.73	1.2.73		
2736. Preben Ravnsbæk	afl	8.1.53	.....	1.2.73		

[1]) tjf.u.l. 1.12.73–30.9.74. [2]) overpostbud 1.12.72–30.9.74.

SLÆGTSFORSKERNES BIBLIOTEK

	Tjenestemænd	Tjene-stested		Født	Overpostbud	Postbud	Land-postbud	Fag-prøve
(overpostbude og postbude)								
2738.	Arly Andersen	V		15.7.41	.....	1.2.73		
2739.	Ove Rosenfeldt Finsen	V		12.11.45	1.3.76	1.2.73		
2740.	Richard Lejf Jacobsen	Vb		2.5.46	1.8.75	1.2.73		
2741.	Tom Nielsen	S		27.4.47	.....	1.2.73		
2742.	Bent Mortensen	Van		31.7.47	.....	1.2.73		
2743.	Bjørn Erik Pieper	SV		1.4.48	.....	1.2.73		
2744.	John Hansen	Gl		26.2.49	1.2.75	1.2.73		
2745.	Kurt Bruno Andersen	afl		28.10.51	.....	1.2.73		
2746.	Kim Lyager Hansen	afl		5.6.52	.....	1.2.73		
2746a.	Kurt Jacob Bender	omk		17.12.52	.....	1.1.74		
2747.	Jens Bredgaard Miss	Hvi		13.9.47	.....	1.2.73		
2748.	Jan Rosenfeldt Finsen	afl		12.1.48	.....	1.2.73		
2749.	Troels Bruno Nielsen	Alb		1.11.48	1.9.73	1.2.73		
2750.	John Arnesen	S		25.5.46	.....	1.2.73		
2752.	Jimmy Nørregaard Nielsen	K		23.12.49	.....	1.2.73		
2752a.	Rudi Christian Poulsen	N		8.2.51	.....	1.4.74		
2753.	Lars Frugaard Hansen	luh		13.1.53	1.5.76	1.2.73		
2753a.	Peter Ingvar Jørgensen	afl		19.1.53	.....	1.1.74		
2755.	Jørgen Jørgensen	K		15.8.45	1.3.74	1.2.73		
2758a.	Sten Poulsen	afl		7.1.52	.....	1.8.73		
2759.	Anker Lykkegaard Jensen	Søb		14.2.42	.....	1.3.73		
2760.	Vagn Aage Bech	Alb		17.7.43	1.8.75	1.3.73		
2761.	Jørn Birkholdt Andersen	afl		9.12.44	.....	1.3.73		
2762.	Mikkel Bandier	Ch		7.5.45	.....	1.3.73		
2764.	Benny Bachfelt Jensen	SV		29.9.46	.....	1.3.73		
2766.	Orla Eigil Poulsen	afl		21.4.48	.....	1.3.73		
2767.	Steen Jensen	Søb		7.11.49	.....	1.3.73		
2769.	Allan Stenberg Norvold	Hvi		4.6.51	.....	1.3.73		
2771.	Torben Hansen	V		17.11.45	.....	1.3.73		
2772.	Dan Elvin Thøgersen	N		21.6.49	.....	1.3.73		
2773.	Frank Simonsen	omk		22.3.48	.....	1.3.73		
2774.	Flemming Børge Christensen	Hvi		15.6.49	.....	1.3.73		
2776.	John Christensen	omk		30.5.50	.....	1.3.73		
2777.	Jens Kornbæk Pedersen	afl		6.6.50	.....	1.3.73		
2779.	Torben Henry Pedersen	afl		23.9.48	.....	1.3.73		
2780.	Freddy Skovgaard Rasmussen	afl		26.3.43	.....	1.3.73		
2781.	Bjarne Knudsen	omk		23.11.43	.....	1.3.73		
2781a.	Henning Petersen	afl		10.7.51	.....	1.2.74		
2782.	Arne Larsen	K		2.4.46	1.5.73	1.3.73		
2783.	Allan Jørgensen	afl		19.1.53	.....	1.3.73		
2784.	Bjarne Gert Kristensen	afl		24.2.53	.....	1.3.73		
2784a.	Karen Rønberg	Hvi		7.1.40	.....	1.4.73		
2786.	Charles Rohr	Gsa		15.4.47	1.9.73	1.4.73		
2787.	Roland Severin Jensen	omk		17.11.49	.....	1.4.73		
2788a.	Lars Lademann	S		17.6.51	.....	1.3.74		
2788b.	Niels Thygesen	omk		7.4.52	.....	1.4.74		
2789.	René Bünger	Gsa		29.5.52	1.10.74	1.4.73		
2790.	Peter Thurø Andersen	afl		6.10.47	.....	1.4.73		
2792.	Gert Jørgensen	omk		25.2.53	.....	1.4.73		
2793.	Søren Carl Larsen	Søb		6.6.47	.....	1.4.73		
2794.	Steffen Risby Jensen	Nær		16.5.36	1.11.73	1.4.73		
2795.	Ejvind Johan Svendsen	Vir		9.5.43	.....	1.4.73		
2796.	Jørgen Anton Eliasen	Nær		4.10.44	.....	1.4.73		
2797.	Leif Andersen	afl		17.6.46	.....	1.4.73		

SLÆGTSFORSKERNES BIBLIOTEK

Tjenestemænd	Tjene-stested		Født	Overpostbud	Postbud	Land-postbud	Fag-prøve
(overpostbude og postbude)							
2798. John Peetz	Vb		29.10.47	.....	1.4.73		
2799. Anders Peter Bille	Alb		7.9.48	1.3.76	1.4.73		
2801. Hans-Henrik Guldstrøm	Ø		10.10.48	.....	1.4.73		
2802. Kurt Heckmann	K		27.5.39	1.3.74	1.4.73		
2804a. Edvard Søgaard Nielsen	afl		16.3.53	.....	1.1.74		
2805. Knud Werner Jensen	Hl		5.1.40	.....	1.4.73		
2805a. Jan Christian Larsen	afl		31.8.51	.....	1.4.74		
2805b. John Olaf Nyrup Olsen	afl		12.2.53	.....	1.2.74		
2806. Palle Modler	K		20.2.50	.....	1.4.73		
2807. Jørgen Verner Embo	K		15.3.51	1.11.74	1.4.73		
2808. Jørgen Rothoff Rasmussen	afl		31.3.53	.....	1.4.73		
2809. Børge Rasmussen	Søb		23.5.43	1.3.76	1.4.73		
2810. Lajla Annette Olsen	Gl		6.1.49	.....	1.5.73		
2810a. Lars Stange	Gl		8.8.52	.....	1.5.73		
2811a. René Assendrup Jensen	afl		4.12.52	.....	1.5.74		
2812. Kurt Emil Rasmussen	afl		10.12.43	.....	1.5.73		
2813. Gert Nørager	S		5.4.53	.....	1.5.73		
2816. Anders Søren Mikkelsen	ap		25.11.48	.....	1.5.73		
2817. Flemming Reimar Iversen	Gsa		23.3.51	.....	1.5.73		
2818. Sune René Parkel	NV		1.8.52	.....	1.5.73		
2819. Bent Erik Larsen	omk		6.3.53	.....	1.5.73		
2820. Jakob Andersen	afl		29.3.53	.....	1.5.73		
2822. Finn Trolle Larsen	F		13.1.47	.....	1.5.73		
2825. Bjørn Bremer Bremerstent	omk		15.10.52	.....	1.5.73		
2827. Erik Robertson Zester	Vir		10.2.49	.....	1.5.73		
2827a. Bjarne Erik Ahlgreen	N		27.5.51	.....	1.9.74		
2828. Knud Frithiof Madsen	omk		4.11.40	.....	1.5.73		
2829. Lars Christian Larsen	Søb		5.12.52	.....	1.5.73		
2831. Olga Louise Pedersen	omk		15.3.22	1.8.75	1.5.73		
2832. Evy Wega Hansen	omk		30.10.28	1.8.75	1.5.73		
2833. Willy Kongsdal Kongsdorf	Ø		20.1.43	1.2.75	1.5.75		
2834. John Torben Sørensen	Sko		28.12.50	.....	1.5.73		
2834a. Elisabeth Mathilde Mørkeberg	omk		26.10.18	1.8.75	1.5.73		
2835. Kitty Schroeder	omk		13.7.31	1.8.75	1.5.73		
2837. Grethe Sofie Hendriksen	omk		28.8.36	1.8.75	1.5.73		
2837a. Kim Bjerg Pedersen	omk		5.10.52	1.8.75	1.6.73		
2838. Bøje Elmer Rasmussen	afl		13.4.47	.....	1.6.73		
2839. Mogens Klaus Nielsen	Hé		25.12.49	1.2.75	1.6.73		
2840. Helge Højgaard Pedersen	K		29.11.48	1.8.75	1.6.73		
2841. Lars Preben Hesselberg	K		10.6.49	.....	1.6.73		
2842. Ib Anders Mortensen	pkp		7.9.50	.....	1.6.73		
2843. Jörgen Erik Jensen	afl		20.1.50	.....	1.6.73		
2846. Børge Benny Mogensen	omk		4.5.50	.....	1.6.73		
2846a. Kell Arne Ertmar	afl		27.4.53	.....	1.6.74		
2846b. Erling Gyldborg	F		10.3.53	.....	1.5.74		
2848. John Erkeby	afl		2.7.48	.....	1.6.73		
2849. Johnnie Jukka Christiansen	Søb		14.4.53	.....	1.6.73		
2850. Kaj Kolding Andersen	SV		20.3.46	.....	1.6.73		
2851. Jens Birger Bendtsen	afl		9.5.46	.....	1.6.73		
2854. Alfred Emil Jørgensen	afl		22.8.50	.....	1.6.73		
2858. Bjarne Lind Jensen	K		14.6.49	.....	1.6.73		
2860. Allan Senknecht Jacobsen	omk		1.1.53	.....	1.6.73		
2861. Ove Gottlieb Christensen	Ksa		4.1.41	.....	1.6.73		
2862. Jan Hougaard Sørensen	Fm		11.9.51	1.9.73	1.6.73		

SLÆGTSFORSKERNES BIBLIOTEK

Tjenestemænd	Tjeneste-stested	Født	Overpostbud	Postbud	Land-postbud	Fag-prøve
(overpostbude og postbude)						
2863. Kjeld Emanuel Vilhelmsen	Ø	13.2.42	.....	1.6.73		
2864. Allan Kennet Kristensen	Ø	14.10.47	1.2.75	1.6.73		
2865. Jimmy Flemming Haugaard	luh	29.5.53	.....	1.6.73		
2865b. Tage Helmuth Fries	Gl	9.11.20	1.3.76	1.7.73		
2865c. Frank Stig Nielsen	afl	20.5.51	.....	1.7.73		
2867. Jørn Pedersen	afl	4.3.50	.....	1.7.73		
2868. Hans Peder Jacobsen	afl	10.4.53	.....	1.7.73		
2869. Johny Christian Hansen	K	22.3.45	1.8.75	1.7.73		
2871. Svend Erik Sørensen	S	10.8.44	.....	1.7.73		
2872. Ole Dehn-Christiansen	afl	29.9.45	.....	1.7.73		
2873. Leif Hansen	kør	17.3.50	.....	1.7.73		
2874. Torben Christensen	Bav	15.6.49	.....	1.7.73[1]		
2877. Finn Leo Hansen	S	24.2.53	.....	1.7.73		
2878. Jan Bisgaard	S	12.4.53	.....	1.7.73		
2878a. Ivar Saabye	S	3.7.53	.....	1.6.74		
2880. John Resting-Jeppesen	Gl	21.1.53	.....	1.7.73		
2881. Bent Christian Jensen	Gj	25.6.53	.....	1.7.73		
2882a. Kaj Nielsen Skou	S	20.4.52	.....	1.6.74		
2883. Asta Anna Brågaard	omk	27.3.22	1.8.75	1.7.73		
2883a. Lizzi Krönung	afl	6.3.33	.....	1.8.73		
2884. Preben Larsen	Rdo	27.7.33	.....	1.9.73		
2885. Elmer Ørnebjerg	Alb	14.12.43	1.10.74	1.9.73		
2885a. Tommy Petersen	N	23.3.45	1.10.74	1.9.73		
2886a. Ole Christiansen	afl	11.1.45	.....	1.12.74		
2889. Hans Henrik Kristensen	afl	18.4.48	.....	1.9.73		
2890. Steen Hammer-Hansen	Ø	18.8.49	.....	1.9.73		
2891. Steffen Pedersen	Hvi	26.5.50	.....	1.9.73		
2892. Sven Otto Møller	Ø	16.5.51	1.3.76	1.9.73		
2893. Alex Bovbjerg Caspersen	Søb	4.1.53	.....	1.9.73		
2893a. Vesty Wagner Mikkelsen	afl	8.5.53	.....	1.8.74		
2895. Jens-William Aasted Madsen	afl	17.2.51	.....	1.9.73		
2896. John Gundlach	afl	20.3.53	.....	1.9.73		
2896a. Jørn Hagenau Svendsen	omk	1.5.53	.....	1.8.74		
2897. Tommy Bill Sinding	Ø	10.12.49	.....	1.9.73		
2897a. Eilif Uth	afl	3.8.53	.....	1.8.74		
2898. Ole Hansen	afl	24.7.53	.....	1.9.73		
2899. Verner Reinholdt Carlsen	omk	13.3.52	.....	1.9.73		
2900. Bjarne Henry Poulsen	Gl	8.11.50	.....	1.9.73		
2900a. Brian Hansen	Vby	1.6.53	.....	1.11.73		
2901. Rudy Aage Jensen	V	11.5.43	.....	1.9.73		
2902. Johnny Rothberg	luh	2.10.44	.....	1.9.73		
2903. Michael John Toft Rasmussen	omk	16.4.48	.....	1.9.73		
2904. Bjarne Jordemann Nilsson	pkp	19.7.49	.....	1.9.73		
2905. Allan Juul Rasmussen	pkp	22.7.50	.....	1.9.73		
2905a. Søren Høyrup Nissen	omk	31.1.52	.....	1.8.74		
2906a. Bo Garthe Rifseim	afl	18.4.51	.....	1.12.74		
2908. Henning Robert Olsen	afl	3.9.47	.....	1.9.73		
2909. Søren Tvarnø	omk	25.1.53	.....	1.9.73		
2910. Erik John Pedersen	omk	14.5.53	.....	1.9.73		
2911. Ib Pedersen	afl	26.6.53	.....	1.9.73		
2911a. Hanne Lene Høfsten	afl	12.4.53	.....	1.9.73		
2911b. Verner Olsen	Rdo	13.7.52	.....	1.9.74		

[1]) chauffør 1.3.74–30.4.75.

SLÆGTSFORSKERNES BIBLIOTEK

Tjenestemænd	Tjene-stested		Født	Overpostbud	Postbud	Land-postbud	Fag-prøve
(overpostbude og postbude)							
2911c. Hugo Verner Fersbye	SV		27.8.53	.....	1.8.74		
2911d. Benny Petersen	NV		24.4.53	.....	1.10.74		
2912. Peter Richard Helbo	SV		8.6.53	.....	1.10.73		
2913. Ole Estrup Jensen	F		15.12.44	.....	1.10.73		
2915. Torben Vagn Jensen	SV		5.3.46	.....	1.10.73		
2916. Benny Djørup Møller	Van		26.6.49	1.9.76	1.10.73		
2917. Preben Claudi Jørgensen	afl		5.7.53	.....	1.10.73		
2917a. Peder Valdemar Christensen	Hvi		23.4.53	.....	1.9.74		
2918. Sven Olsen	Ba		19.1.35	.....	1.10.73		
2920. John Finn Jørgensen	V		11.10.44	1.9.76	1.10.73		
2921. Benny Thorsen	luh		1.1.52	.....	1.10.73		
2921a. Søren Peter Falk Sørensen	Ksa		21.5.53	.....	1.9.74		
2922. Jørgen Fromberg Larsen	Hvi		28.3.51	.....	1.10.73		
2925. Tonny Steen Petersen	afl		6.5.52	.....	1.10.73		
2926. Kurt Rise	Van		27.8.52	.....	1.10.73		
2927. Finn Hendriksen	afl		12.2.49	.....	1.10.73		
2928. Jan Helmer Madsen	Ksa		11.12.47	.....	1.10.73		
2929. Benny Viggo Nielsen	Ksa		29.1.49	.....	1.10.73		
2930. Børge Mikael Jensen	afl		1.7.36	.....	1.10.73		
2931. Ove Bent Roer Jensen	omk		27.1.27	.....	1.10.73		
2932. Per Holmberg Sørensen	omk		23.9.53	.....	1.10.73		
2933. Tommy Dannemann Jørgensen	Vby		22.12.34	.....	1.10.73		
2934. Palle Pihl	afl		12.8.42	.....	1.10.73		
2935. Regnar Valther Hansen	Gl		11.9.44	.....	1.10.73		
2936. Jan Erik Østergaard	Vb		21.9.51	.....	1.10.73		
2937. Lars Christian Lindeborg Jensen	Vby		9.9.53	.....	1.10.73		
2938. Flemming Grundt Nielsen	afl		20.9.46	.....	1.10.73		
2939a. Gert Guldager Andersen	omk		27.12.52	.....	1.9.74		
2940. Henrik Emil Astrup Madsen	Vir		23.4.50	.....	1.7.74		
2941. Svend Erik Madsen	Gl		2.12.26	.....	1.10.73		
2942. Asger Hartvig Seier Petersen	afl		29.1.31	.....	1.10.73		
2943. Kaj Heede	afl		27.5.32	.....	1.10.73		
2944. Erling Hardi Nielsen	Rdo		5.6.37	.....	1.10.73		
2946. Allan Kamp	Ch		30.6.43	.....	1.10.73		
2947. Erik Jønsson	11		28.11.43	.....	1.10.73		
2949. Hans Verner Nielsen	NV		1.10.47	.....	1.10.73		
2950. Wisti Ivanow Rise	Ø		25.11.47	.....	1.10.73		
2950a. Hans Zeuthen Petersen	S		29.4.53	.....	1.7.73[1]		
2950b. Erik Thornam Johansen	afl		16.8.53	.....	1.9.74		
2951. Ib Brix	N		8.4.47	.....	1.11.73		
2952. Flemming Bahnsen	Ksa		18.4.38	.....	1.11.73		
2953. Palle Toft Hansen	afl		8.7.46	.....	1.11.73		
2954. Bjarne Madsen	Søb		18.9.53	.....	1.11.73		
2955. John Larsen	afl		1.6.44	.....	1.11.73		
2956. Erik Reinholdt Hansen	Vby		8.6.45	.....	1.11.73		
2957. Erik Kondrup Jensen	Alb		6.7.46	1.5.76	1.11.73		
2959. Mikael Ralph Sædding	Rdo		31.3.49	.....	1.11.73		
2959a. Steen Jørgen Haugaard Pedersen	afl		29.1.53	.....	1.9.74		
2960. René Bøggild Flindt	S		27.8.53	.....	1.11.73[2]		
2961. Kim Street	S		30.8.53	.....	1.11.73		
2962. Bent Raahauge	omk		3.3.46	.....	1.11.73		
2964. Poul Vilhelm Hansen	afl		25.6.50	.....	1.11.73		

[1]) tjf.u.l. 1.4.–17.7.75. [2]) overpostbud 1.5.74–30.9.76.

SLÆGTSFORSKERNES BIBLIOTEK

	Tjenestemænd	Tjene-stested		Født	Overpostbud	Postbud	Land-postbud	Fag-prøve
(overpostbude og postbude)								
2966.	Jan Johansen	afl		13.10.53	.....	1.11.73		
2967.	Finn August Frederiksen	afl		13.10.45	.....	1.11.73		
2969.	Flemming Lynge	afl		9.7.48	.....	1.11.73		
2970.	Steen Guldmann	Hl		13.7.50	.....	1.11.73		
2971.	Pauli Peder Avlastenok	afl		1.6.43	.....	1.11.73		
2972.	Karen Minna Hatvik	omk		25.2.26	1.8.75	1.11.73		
2973.	Karen Emilie Jørgensen	omk		6.9.30	1.8.75	1.11.73		
2974.	Margrethe Kirstine Rasmussen	omk		8.11.32	1.8.75	1.11.73		
2975.	Inger Olsen	omk		26.9.34	1.8.75	1.11.73		
2976.	Jack Beell Jakobsen	omk		23.10.33	.....	1.11.73		
2977.	Poula Skriver Olesen	omk		27.12.34	1.8.75	1.11.73		
2980.	Ib Erik Hansen	V		5.1.48	1.11.74	1.11.73		
2980a.	Knud Allan Rasmussen	Vb		1.6.52	.....	1.7.74		
2981.	Mogens Louis Mølholm	NV		11.2.39	.....	1.11.73		
2983.	Robert Carl Micael Klein Elkiær	omk		29.2.27	1.8.75	1.11.73		
2984.	Kathe Sørensen	omk		8.12.29	.....	1.11.73		
2985.	Edel Bertelsen	omk		9.3.31	.....	1.11.73		
2986.	Birthe Ida Edelmann Johansen	omk		6.12.31	.....	1.11.73		
2987.	Erling List Nissen	afl		27.12.31	.....	1.11.73		
2988.	Henny Irene Gertz	omk		17.8.34	.....	1.11.73		
2989.	Anni Lassen	omk		20.12.34	.....	1.11.73		
2990.	Annelise Sofie Nørgaard	omk		18.2.37	.....	1.11.73		
2992.	Aase Myllerup Jensen	omk		22.4.40	.....	1.11.73		
2993.	Jørgen Krahmer	afl		26.11.43	.....	1.11.73		
2995.	Villy Roland Madsen	pkp		2.4.48	.....	1.11.73		
2996.	Georg Jakobsen	Gl		21.6.48	1.8.75	1.11.73		
2997.	Jan Regel	afl		25.2.49	.....	1.11.73		
3000.	Nils Gronenberg	Ø		4.6.52	.....	1.12.73		
3000a.	Michael Gerner Jørgensen	Gj		20.10.52	.....	1.6.73[1]		
3000b.	Flemming Brinch Daunsø	afl		27.3.52	.....	1.11.74		
3003.	Axel Laurits Olsen	Rdo		18.11.28	.....	1.12.73		
3004.	Bent Vive Ivø	afl		10.3.34	.....	1.12.73		
3005.	Helge Finberg	afl		3.7.42	.....	1.12.73		
3006.	Peter Rye Eiersted	afl		5.12.47	.....	1.12.73		
3008.	Kurt Andersen	N		31.7.40	1.10.74	1.12.73		
3011.	Elin Marion Arnt Simonsen	omk		27.10.29	.....	1.12.73		
3012.	Edith Christensen	omk		16.2.30	.....	1.12.73		
3013.	Jonna Munck Petersen	omk		6.12.33	.....	1.12.73		
3014.	Jane Edith Olsen	omk		24.12.33	.....	1.12.73		
3015.	Sonja Frederiksen	omk		12.3.38	.....	1.12.73		
3016.	Karen Lis Donnerborg	omk		15.1.39	.....	1.12.73		
3017.	Anita Nielsen	omk		30.9.39	.....	1.12.73		
3018.	Annelise Madsen	omk		23.1.42	.....	1.12.73		
3019.	Torben Martinsen	omk		30.9.46	.....	1.12.73		
3019a.	Kurt Jørgensen	Gl		8.11.53	.....	1.12.74		
3020.	Solvejg Jørgensen	omk		23.7.40	.....	1.12.73		
3020a.	Lars Jelsbak Simonsen	Ksa		10.11.53	.....	1.11.74		
3021.	Reinhart Meyer Sørensen	F		11.7.49	.....	1.12.73		
3022.	Inger Rita Elise Petersen	omk		29.4.25	.....	1.12.73		
3023.	Inger Johanne Boel	omk		22.12.27	.....	1.12.73		
3024.	Ally Henriette Kristjansen	omk		19.5.31	.....	1.12.73		
3026.	Karen Lydia Jacobsen	omk		25.11.32	.....	1.12.73		

[1]) tjf.u.l. 1.9.73–28.2.74.

SLÆGTSFORSKERNES BIBLIOTEK

	Tjenestemænd	Tjenestested	Født	Overpostbud	Postbud	Landpostbud	Fagprøve
(overpostbude og postbude)							
3027.	Astrid Ellinor Westh	omk	6.4.34	.....	1.12.73		
3028.	Hannelore Brønding	afl	9.9.42	.....	1.12.73		
3029.	Nina Elisabeth Christensen	omk	21.5.32	.....	1.12.73		
3030.	Lorna Alice Maiken Jensen	Alb	7.9.42	1.10.74	1.12.73		
3031.	Astrid Jørgensen	omk	16.8.21	.....	1.12.73		
3032.	Anna Brita Jeppesen	omk	16.7.23	.....	1.12.73		
3033.	Anni Wilhelmsen	omk	3.12.27	.....	1.12.73		
3034.	Johanne Elisabeth Birthe Nielsen	omk	16.7.28	.....	1.12.73		
3035.	Erna Agnete Jensen	omk	17.8.30	.....	1.12.73		
3036.	Tenna Grethe Kristiansen	omk	10.6.32	.....	1.12.73		
3037.	Lili Petersen	omk	1.4.33	.....	1.12.73		
3037a.	Bent Emil Skindbjerg Larsen	Hot	20.1.43	.....	1.6.63[1]		
3037b.	Ejvind Carl Andreasen	afl	25.12.39	.....	1.1.74		
3037c.	Torben Jørgensen	omk	12.12.53	.....	1.12.74		
3038.	Niels Ørskov Larsen	afl	12.12.53	.....	1.1.74		
3039.	Poul Erik Jensen	pkp	5.1.54	.....	1.2.74		
3040.	Preben Gotfred Kjerrumgaard	afl	30.1.54	.....	1.2.74		
3041.	Henryk Szarafin	kør	8.5.37	.....	1.2.74		
3043.	Eddie Benny Sølund	afl	17.9.46	.....	1.2.74[2]		
3044.	Stig Vincent Person	afl	16.12.46	.....	1.2.74		
3045.	Torben Carlsen	pkp	20.10.47	.....	1.2.74		
3046.	Birger Dahl	afl	10.3.51	.....	1.2.74		
3046a.	Gert Frandsen	Hvi	4.7.53	.....	1.2.75		
3047.	Edel Marga Schmidt	omk	26.11.31	.....	1.3.74		
3049.	Ida Maud Johansen	omk	25.8.27	.....	1.3.74		
3050.	Inge Anna Lyngholm Gravesen	omk	3.4.29	.....	1.3.74		
3051.	Irma Andersen Pedersen	omk	23.9.31	.....	1.3.74		
3052.	Birthe Aase Jensen	omk	12.8.34	.....	1.3.74		
3053.	Grethe Kaczmarek	omk	9.12.40	.....	1.3.74		
3054.	Vivian Grethe Urbaniak	omk	26.3.28	.....	1.4.74		
3055.	Klaus Müller	afl	4.4.44	.....	1.4.74		
3056.	Kristian Aage Revland Larsen	Vb	5.2.45	.....	1.4.74		
3057.	Erik Jensen	afl	26.8.47	.....	1.4.74		
3059.	Søren Rislund	afl	17.5.50	.....	1.4.74		
3060.	Arne Gad Madsen	afl	17.9.50	.....	1.4.74		
3061.	Bjarne Petersen	afl	23.3.51	.....	1.4.74		
3062.	Freddy Richard Bjørckvad Nielsen	afl	24.5.51	.....	1.4.74		
3063.	Jan Højer	afl	31.12.52	.....	1.4.74		
3063a.	Bjarne Ancher Michael Haasum	omk	8.1.53	.....	1.3.75		
3064.	Finn Ingemann Jonasson	NV	4.12.53	.....	1.4.74		
3064a.	Jan Otto Hennings	afl	3.3.54	.....	1.12.74		
3065.	Bent Carlo Hansen	V	11.5.48	.....	1.4.74		
3066.	Vagn Andersen	afl	19.6.50	.....	1.4.74		
3067.	Finn Sørensen	afl	21.3.54	.....	1.4.74		
3067a.	Evan Rungsted	Rdo	26.3.54	.....	1.3.75		
3069.	Rigmor Willer Hansen	omk	19.12.25	.....	1.4.74		
3070.	Hans Egon Andreas Sand	afl	19.1.30	.....	1.4.74		
3070a.	Poul Skørringe Nielsen	Ly	1.8.53	.....	1.6.74		
3070b.	Finn Mogensen	Søb	3.11.52	.....	1.5.75		
3070c.	Erna Sørensen	omk	3.4.22	.....	1.5.74		
3071.	Edith Olga Hansen	omk	25.10.29	.....	1.5.74		
3074.	Liselotte Andersen	Gl	4.9.49	.....	1.5.74		

[1]) tjf.u.l. 1.9.73, ude af post- og telegrafv. 1.10.73–31.3.74. [2]) chauffør 1.3.74–29.2.76.

SLÆGTSFORSKERNES BIBLIOTEK

Tjenestemænd	Tjeneste-stested		Født	Overpostbud	Postbud	Land-postbud	Fag-prøve
(overpostbude og postbude)							
3074a. Frank Bille Jacobsen	Hvi		8.8.50	1.11.74	1.5.74		
3075. Torben Hiort	omk		2.1.34	.....	1.5.74		
3076. Jørgen Bjørnager Nielsen	afl		1.5.49	.....	1.5.74		
3077. Georg Larsen	afl		2.2.50	.....	1.5.74		
3078. Kjeld Sloth	afl		15.11.50	.....	1.5.74		
3079. Erik Block-Frederiksen	F		27.9.46	.....	1.5.74		
3080a. Peter Fryd Petersen	afl		26.4.54	.....	1.1.75		
3080b. Poul Knud Hansen	afl		17.6.53	.....	1.1.75		
3080c. Kim Viholt	afl		3.5.54	.....	1.2.75		
3081. Tommy Knudsen	afl		6.5.54	.....	1.6.74		
3082. Therese Waltraut Jensen	omk		25.4.36	.....	1.6.74		
3083. John Erik Krüger-Henriksen	2		22.1.33	.....	1.6.74		
3084. Jørgen Kristensen	afl		20.1.45	.....	1.6.74		
3084a. Solveig Albretsen	NV		3.7.24	.....	1.6.74		
3084b. Flemming Sølvstrøm	omk		31.5.54	.....	1.2.75		
3086. Jens-Henrik Bertram Dupont	afl		5.11.53	.....	1.7.74		
3089. Jan Ulrich Rasmussen	omk		29.9.50	.....	1.8.74		
3090. Eigil Tønning	afl		25.7.54	.....	1.8.74		
3091. Jan Kristensen	N		27.7.54	.....	1.8.74		
3091b. Johannes Sørensen	afl		23.8.46	.....	1.9.74		
3091c. Ole Nielsen	afl		8.10.49	.....	1.11.72[1]		
3093. Ervin Bo Jensen	afl		1.11.53	.....	1.11.74		
3094. Kaj Frank Madsen	omk		21.10.54	.....	1.11.74		
3095. Niels Allan Andersen	afl		24.10.54	.....	1.11.74		
3095a. Niels Christian Vardil	Ba		10.7.48	.....	1.9.76	1.2.76	
3096. Kurt Andersen	Ø		6.11.54	.....	1.12.74		
3097. Flemming Aage Jensen	afl		9.5.43	.....	1.12.74		
3098. Frede Ziebell Petersen	afl		4.5.45	.....	1.12.74		
3099. Bjørn Olsen	kør		4.7.50	.....	1.12.74		
3100. Tom Jepsen	afl		29.7.50	.....	1.12.74		
3101. Bjarne Dalgaard Mortensen	omk		3.3.53	.....	1.12.74		
3103. Per Helmuth Berg	afl		1.12.54	.....	1.12.74		
3104. Klaus Tonni Olsen	V		6.5.50	.....	1.1.75		
3104a. Jørn Oluf Lund	pkp		19.12.54	.....	1.10.75		
3104b. Benny Leo Jensen	afl		12.1.39	.....	1.2.74[2]		
3105. Arne Ryom Jensen	afl		15.2.55	.....	1.3.75		
3105a. Alex Diedrichsen	afl		24.1.53	.....	1.12.74[3]		
3106. Per Verner Sørensen	pkp		10.3.55	.....	1.4.75		
3107. Steen Bodorf	afl		13.3.55	.....	1.4.75		
3107a. Henrik Axel Pedersen	afl		7.4.50	.....	1.3.76		
3108. Else Carlsson	afl		19.9.40	.....	1.4.75		
3109. Finn Hartvig Scheuermann	afl		14.9.43	.....	1.4.75		
3110. Bent Jens Lind-Christensen	Gl		25.2.45	1.5.76	1.4.75		
3111. René Frank Mikkelsen	pkp		22.5.46	.....	1.4.75		
3112. Jens-Terkel Spangsbo	afl		19.8.47	.....	1.4.75		
3112a. Fiemming Bisbo Matschulski	afl		19.9.52	.....	1.4.76		
3112b. Søren Thide Christensen	afl		23.9.54	.....	1.3.76		
3113. Ole Evan Brock Eitmann	K		4.9.47	.....	1.4.75		
3114. Henning Harms	afl		10.4.49	.....	1.4.75		
3115. Niels Jørgen Olesen	afl		11.2.50	.....	1.4.75		
3116. Hanne Marie Olsen	afl		1.1.51	.....	1.4.75		
3117. Benny Zelchau Hansen	afl		24.2.51	.....	1.4.75		

[1]) tjf.u.l. 1.8.74, ude af post- og telegrafv. 1.8.75–30.6.76. [2]) tjf.u.l. 1.5.74–30.4.75. [3]) tjf.u.l. 1.9.75–31.7.76.

SLÆGTSFORSKERNES BIBLIOTEK

	Tjenestemænd	Tjeneste-sted		Født	Overpostbud	Postbud	Land-postbud	Fag-prøve
(overpostbude og postbude)								
3118.	Karl-Aage Nielsen	afl		5.7.51	.....	1.4.75		
3119.	Gert Nielsen	afl		20.9.51	.....	1.4.75		
3120.	Christian Sand Nicolaisen	Ly		30.11.51	.....	1.4.75		
3121.	Bøje Gad Madsen	afl		27.12.51	.....	1.4.75		
3122.	Niels Henrik Hansen	Ly		14.5.52	.....	1.4.75		
3123.	Kåre Asger Modest	Ly		1.9.52	.....	1.4.75		
3124.	Peer Schaldemose Christensen	afl		14.10.53	.....	1.4.75		
3125.	Rudy Jacob Larsen	omk		1.12.53	.....	1.4.75		
3126.	Freddy Larsen	Gl		3.2.54	.....	1.4.75		
3128.	Hans Jørn Nielsen	Ksa		8.4.54	.....	1.4.75		
3129.	Mona-Lise Hansen	afl		27.5.54	.....	1.4.75		
3130.	Dan Aage Kristensen	afl		5.8.54	.....	1.4.75		
3130a.	Erik Kristensen	afl		8.8.54	.....	1.12.75		
3130b.	Kurt Jensen	afl		9.8.54	.....	1.12.75		
3131.	Leif Hjulmand	afl		10.8.54	.....	1.4.75		
3132.	Poul Jørgensen	afl		13.8.54	.....	1.4.75		
3133.	Jan Christian Jensen	afl		21.9.54	.....	1.4.75		
3134.	Anders Kurt Ehmsen Pedersen	afl		3.2.55	.....	1.4.75		
3135.	Poul Ekelund Andersen	afl		5.2.55	.....	1.4.75		
3136.	Erik Larsen	afl		19.2.55	.....	1.4.75		
3137.	Michael Hansen	afl		6.3.55	.....	1.4.75		
3138.	Preben Büchner	afl		1.3.38	.....	1.4.75		
3138a.	Gunhild Sørensen	Ba		25.12.48	.....	1.9.76	1.4.75	
3139.	Kurt Mosgaard Pedersen	afl		5.8.46	.....	1.4.75		
3140.	Peder Larsen	kør		25.1.47	.....	1.4.75		
3141.	Per Snejbjerg Kristiansen	afl		10.8.49	.....	1.4.75		
3141a.	René Villemoes Petersen	afl		17.9.54	.....	1.9.75		
3142.	Fredie Petersen	afl		2.12.42	.....	1.5.75		
3143.	Tommy Munksgaard Larsen	afl		18.3.50	.....	1.5.75		
3144.	Carsten Henry Jensen	afl		30.12.51	.....	1.5.75		
3145.	Steen Rylander	afl		9.4.55	.....	1.5.75		
3146.	Erik Svend Mortensen	pkp		25.4.55	.....	1.5.75		
3147.	Henry Otto Gerhard Petersen	omk		2.7.39	.....	1.5.75		
3148.	Ivan Jensen Ladekarl	afl		23.2.49	.....	1.5.75		
3149.	Jan Steen Hemmingsen	omk		20.4.49	.....	1.5.75		
3150.	Erik Goth-Eriksen	K		12.4.51	1.12.75	1.5.75		
3151.	Johnny Christian Jensen	pkp		16.6.51	.....	1.5.75		
3152.	Gyda Frederiksen	omk		29.12.52	.....	1.5.75		
3152a.	Frank Buch	afl		3.10.53	.....	1.1.76		
3153a.	Erik Wulff	afl		10.5.54	.....	1.1.76		
3154.	Niels Erik Hansen	omk		5.6.54	.....	1.5.75		
3155.	Ivan Fischer	afl		2.3.55	.....	1.5.75		
3156.	Steen Petersen	omk		16.3.55	.....	1.5.75		
3157.	Ivan Hakon Bjerggaard	afl		19.4.55	.....	1.5.75		
3158.	Ib Sørensen	omk		25.4.55	.....	1.5.75		
3159.	Kjeld Ole Hansen	afl		30.12.36	.....	1.6.75		
3160.	Birthe Elisabeth Stackeby	afl		1.4.45	.....	1.6.75		
3161.	Jens Peder Roland Sigsgaard	omk		3.4.55	.....	1.6.75		
3162.	Henning Christensen	afl		28.5.55	.....	1.6.75		
3163.	Ole Møller Porse	afl		15.5.39	.....	1.6.75		
3164.	Allan Vilhelmsen	afl		2.1.47	.....	1.6.75		
3165.	Svend-Ove Jensen	afl		16.9.49	.....	1.6.75		
3166.	Bjarne Christensen	afl		12.11.51	.....	1.6.75		
3167.	Arne Nybølle	afl		24.11.53	.....	1.6.75		

SLÆGTSFORSKERNES BIBLIOTEK

Tjenestemænd	Tjene-stested	Født	Overpostbud	Postbud	Land-postbud	Fag-prøve
(overpostbude og postbude)						
3168. René Nygaard	afl	5.11.54	.....	1.6.75		
3169. Eva Bente Vridstoft	afl	21.10.54	.....	1.7.75		
3169a. John Benny Wrona	afl	25.11.53	.....	1.3.76		
3169b. Knud Erik Fruerlund	Hé	27.11.54	.....	1.3.76		
3170. Palle Cramon Jensen	afl	8.4.55	.....	1.7.75		
3171. Walther Arne Hoffgaard	Gl	8.4.20	.....	1.7.75		
3172. Jan Richard Rørne	afl	15.2.50	.....	1.7.75		
3173. Niels-Rud Jacobsen	afl	11.4.54	.....	1.7.75		
3174. Per Almstrup Jensen	afl	24.4.54	.....	1.7.75		
3174a. Bjarne Erik Dyrstad	afl	19.12.54	.....	1.3.76		
3175. Anders Jørgen Larsen	Ksa	13.3.55	.....	1.7.75		
3177. Ib Petersen	afl	8.6.34	.....	1.7.75		
3178. Kurt Ib Namensen	afl	19.11.43	.....	1.7.75		
3180. Tom Bløndal	afl	9.3.48	.....	1.7.75		
3181. Inge-Lise Bløndal	afl	5.8.48	.....	1.7.75		
3182. Donald Detlefsen	afl	7.10.49	.....	1.7.75		
3182a. Jan Petersen	afl	4.11.52	.....	1.7.76		
3183. Hasse Birger Christiansen	omk	28.2.53	.....	1.7.75		
3184. John Møller Petersen	omk	29.9.53	.....	1.7.75		
3184a. Kim Falk Brode	afl	22.1.55	.....	1.7.75		
3185. Birgit Winther Jensen	omk	13.4.55	.....	1.7.75		
3186. Finn Hoffmann Frerksen	omk	2.6.55	.....	1.7.75		
3187. Johnny Sven Stoklund	afl	28.6.55	.....	1.7.75		
3188. Bjarne Gottlieb Svensson	afl	1.7.55	.....	1.7.75		
3189. Jan Bruno Kamprad	afl	9.6.55	.....	1.8.75		
3189a. Henning Bokelund	afl	20.6.55	.....	1.8.75		
3190. Georg Dyreborg-Kragh	omk	27.8.21	.....	1.8.75		
3191. Jørgen Jørgensen Schmidt	afl	30.6.27	.....	1.8.75		
3192. Jytte Anna Karen Jakobsen	omk	12.6.33	.....	1.8.75		
3194. Anne-Marie Strand	omk	26.3.46	.....	1.8.75		
3195. Hans-Henrik Nordstrøm Nielsen	afl	26.6.47	.....	1.8.75		
3196. John Pedersen	afl	21.10.48	.....	1.8.75		
3197. Hanne Bente Jørgensen	omk	23.12.49	.....	1.8.75		
3198. Poul Erik Schier Olsen	omk	6.5.50	.....	1.8.75		
3199. Flemming Brian Andersen	omk	20.6.50	.....	1.8.75		
3200. Mogens Christensen	afl	8.9.51	.....	1.8.75		
3201. Poul Wasar Christensen	afl	22.2.53	.....	1.8.75		
3202. Kjeld Pabst Andersen	afl	27.3.53	.....	1.8.75		
3203a. Allan Jensen	afl	7.1.54	.....	1.8.75		
3204. Bjarne Georg Petersen	afl	8.10.54	.....	1.8.75		
3205. Ole René Givskov	afl	10.10.54	.....	1.8.75		
3206. Anton Peter Christiansen	afl	9.11.54	.....	1.8.75		
3207. Keld Pedersen	afl	7.3.55	.....	1.8.75		
3208. Brian Poulsen	afl	22.5.55	.....	1.8.75		
3209. Hans-Jørgen Hansson	afl	5.6.55	.....	1.8.75		
3210. Steen Niels Reinhold Petersen	afl	15.7.41	.....	1.9.75		
3211. Ole Dannemann Jensen	afl	14.8.55	.....	1.9.75		
3212. Ole Trebbien Andersen	Ly	17.8.55	.....	1.9.75		
3212a. Steen Hansen	afl	20.1.52	.....	1.8.76		
3213. Benny Gregersen	Ksa	3.3.52	.....	1.9.75		
3214. Per Busk Vestergaard	Søb	22.8.54	.....	1.9.75		
3215. Johnny Rasmussen	afl	12.7.55	.....	1.9.75		
3216. Preben Højlund Kristiansen	omk	23.8.55	.....	1.9.75		
3217. Poul Jensen	afl	14.1.27	.....	1.9.75		

SLÆGTSFORSKERNES BIBLIOTEK

	Tjenestemænd	Tjene-stested		Født	Overpostbud	Postbud	Land-postbud	Fag-prøve
(overpostbude og postbude)								
3218.	Poul Erik Hansen	afl		5.4.46	.....	1.9.75		
3219.	Frank Jacobsen	afl		22.3.50	.....	1.9.75		
3220.	Henrik Sørensen	K		14.8.51	.....	1.9.75		
3221.	Kjeld Jensen	K		18.7.52	.....	1.9.75		
3222.	Peter Carlo Larsen	afl		23.2.53	.....	1.9.75		
3222a.	Niels Jørgen Hedegaard	Hl		5.10.53	.....	1.7.76		
3223.	Torben Gert Jansen	afl		16.8.55	.....	1.9.75		
3223a.	Else Holm Emanuel	omk		26.6.53	.....	1.10.75		
3224.	Margit Conny Enevoldsen Hansen	K		2.12.40	1.5.76	1.10.75		
3225.	Per Anton From Pedersen	afl		21.9.55	.....	1.10.75		
3226.	Per Hansen	afl		22.9.55	.....	1.10.75		
3227.	Jan Niebuhr	9		25.9.55	.....	1.10.75		
3228.	Christian Dideriksen	afl		6.8.55	.....	1.11.75		
3229.	Kaj Due	afl		8.10.55	.....	1.11.75		
3230.	Bo Bremer Bremerstent	afl		24.10.55	.....	1.11.75		
3231.	Flemming Villy Pedersen	K		27.4.42	1.3.76	1.11.75		
3232.	Hilmar Jensen	afl		3.1.41	.....	1.11.75		
3233.	Tom Eddelien	kør		3.12.48	.....	1.11.75		
3234.	Henning Krogsmose Jørgensen	afl		4.11.50	.....	1.11.75		
3235.	Allan Gert Jørgensen	K		31.5.51	.....	1.11.75		
3236.	Marianne Ella Helsing	omk		10.10.45	.....	1.11.75		
3237.	Mogens Abildgaard Sjøstrøm	K		3.5.51	.....	1.11.75		
3238.	Helge Bjarne Knudsen	afl		17.5.52	.....	1.11.75		
3239.	Bjarne Schlosser	afl		2.10.55	.....	1.11.75		
3240.	Finn Preben Petersen	afl		15.7.48	.....	1.11.75		
3241.	Torben Allan Lønholm	kør		9.5.48	.....	1.12.75		
3242.	Jan Martin Nørager Christensen	afl		7.11.55	.....	1.12.75		
3243.	Just Larsen	afl		1.12.55	.....	1.12.75		
3244.	Bent Facius	afl		15.11.55	.....	1.12.75		
3245.	Niels Ole Holm	afl		15.11.55	.....	1.12.75		
3246.	Helge Schou	afl		28.11.55	.....	1.12.75		
3246a.	Johnny André Kristian Larsen	afl		25.11.55	.....	1.10.76		
3248.	Torben Juhl Pedersen	afl		31.12.55	.....	1.1.76		
3249.	Walther Goldenbaum Blom	Ly		25.12.55	.....	1.1.76		
3250.	Per Frank Jacobsen	afl		19.12.55	.....	1.1.76		
3252.	Kim Søren Nymand	afl		23.12.55	.....	1.1.76		
3253.	Leif Helmuth Østergaard	omk		23.3.46	.....	1.1.76		
3253a.	Kim Henning Hardø	afl		4.6.55	.....	1.2.76		
3254.	Birger Christensen	afl		13.1.56	.....	1.2.76		
3255.	Finn Ove Birch	afl		15.1.56	.....	1.2.76		
3256.	Torben Nyman Nielsen	afl		4.1.56	.....	1.2.76		
3257.	Jan Andersen	afl		10.9.47	.....	1.2.76		
3258.	Jørgen Nybro Jensen	afl		6.5.48	.....	1.2.76		
3259.	Svend Ervin Hansen	afl		24.2.51	.....	1.2.76		
3260.	Kaj Flemming Jensen	afl		25.11.51	.....	1.2.76		
3261.	Teddy Carl Albert Augustsson	afl		16.11.42	.....	1.2.76		
3262.	Poul Erik Poulsen	afl		25.3.45	.....	1.2.76		
3262a.	Kim Linde Andersen	afl		13.12.55	.....	1.3.76		
3263.	Johnna Olsen	NV		7.7.30	.....	1.3.76		
3264.	Birte Sigrid Krüger-Henriksen	afl		7.11.34	.....	1.3.76		
3265.	Birthe Andersen	afl		29.10.28	.....	1.3.76		
3266.	Gert Milton Nielsen	afl		19.8.51	.....	1.3.76		
3267.	Lennart Dahl	afl		18.5.55	.....	1.3.76		
3268.	Yvan René Larsen	afl		12.10.55	.....	1.3.76		

SLÆGTSFORSKERNES BIBLIOTEK

	Tjenestemænd	Tjeneste-stested	Født	Overpostbud	Postbud	Land-postbud	Fag-prøve
(overpostbude og postbude)							
3269.	Kjeld Verner Jensen	Ly	7.10.25		1.3.76		
3270.	Peder Lunde Madsen	afl	31.10.52		1.3.76		
3271.	Palle Jensen	Ch	12.11.53		1.3.76		
3272.	Freddy Einer Olsen	afl	14.3.51		1.3.76		
3273.	Charly Kingo Hansen	V	14.6.48		1.3.76		
3274.	Kjeld Hansen	Rdo	10.12.47		1.3.76		
3275.	Knud Frode Rasmussen	omk	17.2.35		1.3.76		
3276.	Bent Løber Mortensen	afl	21.11.51		1.3.76		
3277.	Frants Gross Hyltoft	afl	19.1.54		1.3.76		
3278.	Franck Ketil Jørgen Jørgensen	afl	15.2.51		1.3.76		
3279.	Helge Kristoffersen	afl	15.6.54		1.3.76		
3280.	Dorte Neergaard Hellerup	afl	19.9.47		1.3.76		
3281.	Palle Tankmar	F	7.6.49		1.3.76		
3282.	Bjarne Caspersen	afl	16.9.55		1.3.76		
3283.	Peter Ole Svendsen	afl	13.11.49		1.3.76		
3284.	Jørgen Krath	afl	31.3.51		1.3.76		
3285.	Hans Christian Spuur Mortensen	S	10.3.34		1.3.76		
3287.	Henrik Willems	Søb	26.10.53		1.3.76		
3288.	Poul Jørgensen	20	22.4.55		1.3.76		
3289.	Glenn Nelvig Christiansen	Ch	16.2.56		1.3.76		
3290.	Niels Henrik Thiesen	afl	16.2.56		1.3.76		
3291.	Henrik Drasbeck	afl	21.2.56		1.3.76		
3292.	Torben Christensen	afl	10.5.51		1.3.76		
3295.	Peter Buhl Nielsen	kør	27.3.54		1.3.76		
3297.	Inger Margrethe Bendsen	Ly	17.3.30		1.3.76		
3298.	Christa Klein	omk	8.5.31		1.3.76		
3299.	Kurt Svendsen	omk	22.7.37		1.3.76		
3300.	Nina Marie Sindahl	afl	20.4.45		1.3.76		
3301.	Inger Valborg Jensen	afl	1.7.45		1.3.76		
3302.	Tonny Struve Hansen	afl	9.4.47		1.3.76		
3303.	Nina Yvonne Christoffersen	afl	9.9.47		1.3.76		
3304.	Kurt Skarrild	Vir	12.5.50		1.3.76		
3305.	Kurt Sonne Pedersen	afl	22.6.50		1.3.76		
3306.	Frank Josef Kogut Petersen	afl	9.6.51		1.3.76		
3307.	Jørgen Vilbrand	afl	6.11.52		1.3.76		
3308.	Carsten Steen Petersen	afl	24.8.53		1.3.76		
3308a.	Knud-Erik Marquart	afl	30.9.53		1.3.76		
3309.	Jens Peter Christensen	afl	31.3.54		1.3.76		
3310.	Henrik Christensen	afl	21.5.54		1.3.76		
3311.	Erik Jensen	kør	14.11.54		1.3.76		
3312.	Kim Bringskov	afl	11.6.55		1.3.76		
3313.	Kenneth Robert Jensen	afl	22.7.55		1.3.76		
3313a.	Henning Jacobsson	S	23.8.42		1.4.76		
3313b.	Tessie Agnete Petersen	omk	20.7.51		1.4.76		
3313c.	Anni Andersen	omk	23.9.45		1.4.76		
3313d.	Niels-Henrik Feddersen	afl	8.4.53		1.4.76		
3316.	Alex Jensen	S	16.11.49		1.4.76		
3317.	Bent Carlsen	Ch	27.3.53		1.4.76		
3318.	Kurt Jan Wrona	afl	24.7.52		1.4.76		
3319.	Inge Melander	Hvi	10.1.54		1.4.76		
3320.	Bent Stig Andersson	Hé	14.6.46		1.4.76		
3321.	Jesper Trankjær Jespersen	NV	22.7.52		1.4.76		
3322.	Mogens Timand Pedersen	afl	17.3.56		1.4.76		
3323.	Bjarne Wigh	afl	13.7.51		1.4.76		

SLÆGTSFORSKERNES BIBLIOTEK

	Tjenestemænd	Tjene-stested		Født	Overpostbud	Postbud	Land-postbud	Fag-prøve
(overpostbude og postbude)								
3324.	Bent Hansen	Vir		13.8.54	.....	1.4.76		
3325.	Tonny Hudlebusch Hansen	afl		12.2.55	.....	1.4.76		
3326.	Paul-Erik Schou	Rdo		29.11.45	.....	1.4.76		
3327.	Jimmy Julskov Schlie	omk		18.3.56	.....	1.4.76		
3328.	Jørgen Mark Rasmussen	S		29.9.55	.....	1.4.76		
3329.	Anne Benedikte Johansen	afl		26.5.47	.....	1.4.76		
3330.	Jørgen Stig Axel Lindhard	afl		19.12.54	.....	1.4.76		
3331.	Lars Torben Johansen	Vby		17.1.54	.....	1.4.76		
3332.	Mogens Kregler Malmbirk	afl		25.10.44	.....	1.4.76		
3333.	Svend Aage Nielsen	afl		22.9.28	.....	1.4.76		
3334.	Dan Numelin Pedersen	afl		2.6.51	.....	1.4.76		
3335.	John Peter Hansen	afl		30.10.55	.....	1.4.76		
3336.	Karen Margrethe Petersen	afl		2.9.50	.....	1.4.76		
3337.	Henning Schjørring Pedersen	afl		11.2.51	.....	1.4.76		
3338.	Preben Helmer Hansen	afl		14.1.56	.....	1.4.76		
3340.	Ole Junior Hansen	afl		27.2.56	.....	1.4.76		
3342.	Jan Nielsen	afl		27.2.56	.....	1.4.76		
3343.	Henrik Sørensen	afl		6.1.56	.....	1.4.76		
3344.	Gert Peter Bøtkjær	afl		5.7.52	.....	1.4.76		
3345.	Birger Edvin Hansen	afl		20.3.56	.....	1.4.76		
3346.	Børge Helmer Sørensen	Gj		15.9.31	.....	1.4.76		
3347.	Kim Rasmussen	N		15.9.55	.....	1.4.76		
3348.	Poul Olaf Olsen	Ly		22.2.49	.....	1.4.76		
3349.	Sonni Hans Petersen	Ly		25.3.35	.....	1.4.76		
3350.	Ole Michael Rathje	afl		17.7.54	.....	1.4.76		
3351.	Ole Jørgen Jacobsen	afl		7.10.47	.....	1.4.76		
3352.	Jens Erik Borum	afl		21.3.56	.....	1.4.76		
3353.	Sten Erland Jensen	afl		16.4.44	.....	1.4.76		
3354.	Svend-Åge Friis Jørgensen	afl		6.5.49	.....	1.4.76		
3355.	Svend Aage Schøffer	omk		28.3.25	.....	1.4.76		
3356.	Poul Børge Juhl Pedersen	Bav		19.9.26	.....	1.4.76		
3357.	Jens Rubjerg Jensen	afl		21.9.30	.....	1.4.76		
3358.	Ruth Agnete Elkiær	omk		11.5.31	.....	1.4.76		
3359.	Leon Erling Lassen	afl		16.11.32	.....	1.4.76		
3361.	Niels Kaj Henrik Bertelsen	afl		25.9.35	.....	1.4.76		
3362.	Aksel Otto Falkenberg Pedersen	afl		12.8.48	.....	1.4.76		
3363.	Alfred Normann Andersen	afl		29.1.49	.....	1.4.76		
3364.	Dorthe Susanne Mortensen	F		9.12.53	.....	1.4.76		
3367.	Finn Hansen	afl		15.9.55	.....	1.4.76		
3367a.	Viggo Elvang	afl		28.8.28	.....	1.8.76		
3368.	Flemming Holst	afl		29.6.54	.....	1.5.76		
3369.	Peter Kirstein Mogens Wittendorff	afl		24.1.46	.....	1.5.76		
3370.	Christian Bech Johansen	afl		30.1.54	.....	1.5.76		
3371.	Carl-Erik Nielsen	Ly		29.9.51	.....	1.5.76		
3371a.	Inge Ulla Ivø	omk		30.7.34	.....	1.5.76		
3372.	Frank Strigler	Rdo		26.7.46	.....	1.5.76		
3373.	Ivan Røder	afl		10.5.51	.....	1.5.76		
3373a.	Maybritt Dysted Bengtsen	omk		23.2.55	.....	1.5.76		
3374.	Søren Bækgaard Adelgaard	afl		25.4.56	.....	1.5.76		
3375.	Jonny Andersen	afl		20.4.56	.....	1.5.76		
3376.	Svend-Erik Jensen	afl		27.11.44	.....	1.5.76		
3376a.	Johnni Orla Plambech	Ba		18.4.56	.....	1.9.76	1.5.76	
3377.	Jørgen Jensen	afl		3.2.56	.....	1.6.76		
3377a.	Annie Brunton Gravesen	omk		16.12.54	.....	1.6.76		

SLÆGTSFORSKERNES BIBLIOTEK

Tjenestemænd	Tjene-stested		Født	Overpostbud	Postbud	Land-postbud	Fag-prøve
(overpostbude og postbude)							
3377b. Flemming Peter Paulsen	omk		13.5.55	.....	1.6.76		
3378. Inge Lise Alstrup	afl		20.3.50	.....	1.6.76		
3379. Michael Hansen	afl		19.5.56	.....	1.6.76		
3381. Erik Groth Carlslund	afl		10.5.56	.....	1.6.76		
3382. Poul Henning Smith	afl		27.5.56	.....	1.6.76		
3383. René Joe Andersen	omk		17.3.51	.....	1.6.76		
3384. Ib Jensen	omk		4.8.47	.....	1.6.76		
3385. Leif Kynde Jensen	omk		5.6.53	.....	1.6.76		
3387. Emmy Merete Jakobsen	omk		7.1.38	.....	1.6.76		
3388. Carlo Finn Christensen	omk		22.7.39	.....	1.6.76		
3389. Jørgen Andresen	Gl		21.5.47	.....	1.6.76		
3390. Stig Larsen	afl		24.7.53	.....	1.6.76		
3391. Jan Erland Wod Nielsen	afl		28.2.54	.....	1.7.76		
3392a. Leif Jørgensen	afl		20.5.56	.....	1.7.76		
3392b. Benny Allan Olsen	omk		4.5.54	.....	1.7.76		
3394. Jan Hvidtfeldt	afl		13.6.56	.....	1.7.76		
3395. Bo Per Persson	afl		18.6.56	.....	1.7.76		
3396. Birger Hansen	afl		23.6.56	.....	1.7.76		
3397. Søren Vestergaard Jensen	afl		29.6.56	.....	1.7.76		
3398. Stig Hjordt	afl		17.6.56	.....	1.7.76		
3399. Anders Hessner Hansen	afl		15.6.56	.....	1.7.76		
3400. Henrik Hessner Hansen	afl		15.6.56	.....	1.7.76		
3401. Per Termansen	afl		10.6.56	.....	1.7.76		
3402. Nina Jørgensen	afl		22.6.56	.....	1.7.76		
3403. Finn Hansen	afl		2.8.52	.....	1.7.76		
3404. Erik Søren Hansen	afl		2.1.48	.....	1.7.76		
3405. Poul Erik Berntsen	afl		30.3.50	.....	1.7.76		
3405a. Johnny Bech Jacobsen	afl		19.11.55	.....	1.9.76		
3406. Jens Allan Holbech Nielsen	afl		30.11.50	.....	1.8.76		
3407. Klaus Bauer	afl		9.8.53	.....	1.8.76		
3408. Niels Adelsteen Ljungdahl	afl		8.7.53	.....	1.8.76		
3409. Ole Filtenborg Aagaard	Hl		2.4.49	.....	1.8.76		
3409a. Svend Aage Madsen	afl		6.11.50	.....	1.9.76		
3409b. Kurt Tage Hansen	afl		15.4.45	.....	1.9.76		
3410. Per Nielsen	afl		15.5.56	.....	1.9.76		
3411. Lis Mogensen	Gl		22.8.56	.....	1.9.76		
3412. Sven Kaare Bredendorff Thiim	afl		14.8.56	.....	1.9.76		
3413. Erik Ørskov Larsen	afl		27.9.56	.....	1.10.76		
3414. Bjarne Friis Christensen	afl		6.9.56	.....	1.10.76		
3415. Bent René Rasmussen	afl		19.9.56	.....	1.10.76		

SLÆGTSFORSKERNES BIBLIOTEK

	Tjenestemænd	Tjeneste-sted	Født	Over-chauf-før	Chauf-før	Postbud	Land-postbud
	Overchauffører (lr. 7)						
201.	Edvin Sigurd Rothberg	kør	19.9.11	1.11.55	1.6.46	1.3.40	
202.	Ole Olsen	kør	11.7.23	1.8.62	1.7.50[1]	1.4.46	
	Overchauffører (lr. 5) **og chauffører.**						
overchauffør	1. Børge Edvard Clemmensen	kør	3.3.24	1.4.62	1.3.54	1.4.48	
–	4. Niels Peter Hovedskov Andersen	kør	13.8.24	1.4.62	1.8.54	1.1.49	
–	5. Bent Kønig	kør	24.3.26	1.12.67	1.9.54[2]	1.4.47	
–	6. Børge Andreas Pedersen Kofoed	kør	3.2.25	1.4.62	1.11.54	1.1.49	
–	7. Elert Christensen	kør	28.8.25	1.8.63[3]	1.11.55	1.8.50	
–	8. Jørgen Lauritz Olsen	kør	5.8.28	1.6.63	1.12.55	1.6.50	
–	9. Johannes Frederik Jensen	kør	3.6.28	1.9.63	1.5.56	1.9.50	
–	10. Kjeldgaard Johansen	kør	20.10.29	1.11.65	1.7.56[2]	1.2.53	
–	11. Einer Nielsen	kør	28.8.26	1.10.66	1.8.56[2]	1.2.51	
–	12. Preben Robert Frederik Petersen	kør	28.8.27	1.5.63	1.3.60[4]	1.5.50	
–	13. Knud Pless Skyggebjerg	kør	28.4.26	1.6.62	1.12.57	1.6.49	
–	14. Poul Arne Olsen	kør	1.2.24	1.10.63	1.12.57	1.10.50	
–	15. Erik Petersen	kør	18.11.26	1.4.64	1.1.58	1.7.51	
–	16. Hans Jepsen	kør	7.2.29	1.4.64	1.11.58	1.5.51	
–	17. Hans Sigfred Jørgensen	kør	13.5.24	1.8.64[5]	.....	1.8.53[6]	1.1.50
–	19. Arne Christiansen	kør	14.11.26	1.4.64	1.7.61	1.12.51	
–	20. Jens Evald Petersen	kør	10.12.27	1.6.66	1.12.62	1.6.52	
–	21. Tage Mark	kør	14.10.28	1.4.67	1.6.62	1.4.53	
–	23. Jørgen Hartvig Nielsen	kør	1.3.32	1.12.67	1.8.64	1.3.53[7]	
–	25. Hans Larsen	kør	11.12.32	1.6.68	1.12.62	1.6.55	
–	26. Hugo Møller Andersen	kør	22.2.31	1.4.68	1.4.65	1.11.54	
–	27. Jørgen Overgaard Nielsen	kør	28.4.32	1 7.69[8]	.....	1.12.55	
–	28. Kristian Jensen	kør	1.1.31	1.12.68	1.6.62	1.12.55	
–	29. Kaj Laurits Christensen	kør	8.9.31	1.2.69	1.12.62	1.2.56	
–	30. Jørgen Peter Holm	kør	21.3.32	1.7.69	.....	1.3.56	
–	32. Svend Erik Larsen	kør	1.5.32	1.7.69	1.6.62	1.6.56	
–	33. Aage Harald Tolderlund	kør	20.9.34	1.7.69	1.9.63	1.12.56	
–	34. Sigfred Olsbæk	kør	13.12.33	1.7.69	1.4.65	1.5.57	
–	35. Gerald Christian Lund	kør	2.2.34	1.7.72	1.5.72	1.10.57[9]	
–	36. Henning Edvard Hansen	kør	22.5.36	1.7.69[10]	1.4.64	1.11.57	
–	37. Børge Jensen	kør	3.5.34	1.7.69	1.8.64	1.11.58	
–	38. Kjeld Hansen	kør	1.12.37	1.7.69	1.8.64	1.3.60	
–	39. Oluf Gustavsen	kør	29.2.36	1.7.69	1.9.63	1.3.59	
–	40. Niels Bomholt Rasmussen	kør	22.3.38	1.1.71	1.1.70	1.7.60	
–	41. Per Elius Koch	kør	3.4.35	1.1.71	1.1.70	1.4.59	
–	42. Mogens Ove Jensen	kør	24.4.34	1.7.69	1.12.67	1.4.59	
–	43. Svend Axel Lindh Nielsen	kør	30.6.36	1.10.72	1.12.71	1.8.59	
–	44. Bent Stahlhut-Nielsen	kør	9.6.38	1.7.69	1.4.67	1.10.59	
–	46. Finn Oldengaard	kør	6.3.36	1.9.71	1.1.70	1.10.59	
–	47. Finn Pedersen	kør	27.10.38	1.7.69	1.12.67	1.3.61	
–	48. Kaj Henning Christensen	kør	5.9.35	1.7.69	1.4.67	1.12.59	
–	49. Mogens Kurt Juel Larsen	kør	28.1.39	1.7.69	1.11.65	1.1.61	
–	50. Bent Friis Hansen	kør	19.3.39	1.7.69	1.4.65	1.8.61	
–	51. William Monhart Poulsen	kør	10.3.39	1.7.69	1.4.65	1.9.60	
–	54. Torben Adler Wehler	kør	25.6.40	1.7.69	1.4.67	1.8.62	

[1]) u.f.nr. 1.9.–31.12.58. [2]) overpostbud II. [3]) overpostbud 1.10.63–31.3.64. [4]) overpostbud II 1.12.56. [5]) overpostbud 1.4.73–30.4.75. [6]) overpostbud 1.4.64. [7]) u.f.nr. 1.11.60.–31.7.61. [8]) overpostbud 1.12.68. [9]) overpostbud 1.7.69–31.8.70. [10]) postbud 1.11.70, overpostbud 1.6.71, postbud 1.5.–30.6.72.

SLÆGTSFORSKERNES BIBLIOTEK

		Tjenestemænd	Tjeneste-sted	Født	Over-chauffør	Chauf-før	Postbud	Land-postbud
(overchauffører og chauffører)								
overchauffør	55.	Erik Jacobsen	kør	9.4.39	1.7.69	1.4.65	1.4.62	
–	56.	Svend Poul Vilhelm Huvendick	kør	24.4.41	1.7.69	1.11.65	1.8.63	
–	57.	Allan Peder Marker Mortensen	kør	18.12.39	1.7.69	1.11.65	1.5.62	
–	58.	Jens Christensen	kør	5.10.39	1.7.69	1.11.65	1.5.62	
chauffør	58a.	Alex Børger	kør	15.7.39	.....	1.9.76	1.9.62	
overchauffør	60.	John Erling Brejning Jørgensen	kør	14.3.38	1.9.71	1.11.65	1.11.62	
–	61.	Bent Haugaard Christensen	kør	21.4.40	1.9.71	1.6.66	1.12.62	
–	62.	Gunner Egon Jensen	kør	20.11.34	1.9.71	1.1.69	1.12.62	
–	63.	Svend Harry Richardt Nielsen	kør	13.10.23	1.3.73	1.10.72	1.4.72	
–	65.	Jens Ove Nielsen	kør	27.9.39	1.9.71	1.1.69	1.2.63	
–	67.	Niels Tage Jørgensen	kør	1.5.36	1.6.73	1.10.72	1.5.63[1]	
–	67a.	Nils Isager Høvring	kør	14.1.42	1.12.75	1.5.75	1.10.64	
–	69.	Kristian Haubro	kør	14.2.41	1.9.71	1.4.67	1.8.63	
–	70.	Bent Frank Andersen	kør	25.3.39	1.9.71	1.6.66	1.8.63	
–	71.	Finn Christensen	kør	2.5.34	1.9.71	1.1.70	1.12.63	
–	72.	Jørgen Aksel Fagerholt Pedersen	kør	21.1.37	1.9.71	1.1.70	1.12.63	
–	73.	Kristian Peder Linå Pedersen	kør	26.9.36	1.6.73	1.12.67	1.12.63	
–	75.	Ove Arnsberg	kør	29.8.41	1.9.71	1.1.69	1.2.64	
–	78.	Gunner Kurt Sørensen	kør	18.3.43	1.9.71	1.1.70	1.6.65	
–	80.	Erik Nielsen	kør	5.4.42	1.9.71	1.1.70	1.10.64	
–	81.	Eskild Wiborg Madsen	kør	24.1.41	1.9.71	1.1.69	1.12.64	
–	82.	Bent Lassen	kør	25.1.42	1.9.71	1.1.69	1.1.65	
–	83.	Jørgen Bengtvig	kør	8.11.35	1.6.73	1.1.70	1.3.65	
–	86.	Alex Dederding	kør	2.2.42	1.9.73	1.5.70	1.6.65	
–	87.	Jørgen Edvard Magnussen	kør	15.8.35	1.9.73	1.5.70	1.7.65	
–	88.	Erik Marius Larsen	kør	6.8.44	1.9.73	1.5.70	1.12.66	
–	89.	Birk Høier Jensen	kør	1.8.35	1.9.73	1.7.72	1.11.65	
–	90.	Heinrich Dederding	kør	11.3.34	1.9.73	1.5.70	1.11.65	
–	92.	Per Jensen	kør	11.11.40	1.9.73	1.7.72	1.3.66	
–	93.	Villy Kisselhegn Anderson	kør	19.4.42	1.9.73	1.5.70	1.10.65[2]	
–	94.	Henry Overgaard	kør	22.6.39	1.9.73	1.5.70	1.5.66	
–	95.	Anders Jørgen Jensen	kør	12.3.44	1.9.73	1.10.72	1.6.66	
–	96.	Leif Søndergård	kør	3.9.44	1.11.73	1.12.71	1.6.66	
–	97.	Flemming Rasmussen	kør	11.6.45	1.11.73	1.5.70	1.8.67	
–	98.	John Frilund Frederiksen	kør	14.10.42	1.4.74	1.5.70	1.8.66	
–	99.	Søren Klit Nørlem	kør	3.7.41	1.4.74	1.6.71	1.10.66	
–	100.	Birger Henry Jahnke	kør	17.6.44	1.4.74	1.10.72	1.10.66	
–	101.	Jørgen Lennart Arge	kør	15.6.45	1.4.74	1.5.70	1.1.67	
–	101a.	Erik Overgaard Laursen	kør	7.4.38	1.5.76	1.3.76	1.2.66[3]	
–	102.	Erik Grauer	kør	19.5.44	1.4.74	1.5.70	1.3.67	
–	103.	Finn Ringholm Andersen	kør	7.4.36	1.4.74	1.12.71	1.4.67	
–	103a.	Henning Riiskjær Jensen	kør	19.3.40	1.5.74	1.3.74	1.5.67[4]	
–	104.	Elo Vagn Sivertsen	kør	23.1.43	1.4.74	1.5.70	1.6.67	
–	105.	Ole Hansen	kør	2.8.44	1.4.74	1.6.71	1.8.67	
–	106.	Erik Grundahl	kør	16.6.43	1.3.74	1.6.71[5]	1.8.67	
–	107.	Jørgen Egon Nielsen	kør	7.5.42	1.4.74	1.6.71	1.8.67	
–	108.	Arne Helmuth Olsen	kør	2.8.46	1.4.74	1.6.71	1.10.67	
–	108a.	Finn Ove Schultz	kør	15.5.42	1.9.74	1.5.74	1.10.67	
–	109.	Jan Ernst Nielsen	kør	17.12.40	1.5.74	1.6.71	1.12.67	
–	110.	Peter Martin Hansen	kør	1.1.47	1.5.74	1.12.71	1.2.69	

[1]) overpostbud 1.7.69–30.11.71. [2]) ude af post- og telegrafv. 1.12.66–30.6.67. [3]) tjf.u.l. 1.1.–31.12.74. [4]) overpostbud 1.1.–28.2.71. [5]) overpostbud 1.9.–31.10.71.

SLÆGTSFORSKERNES BIBLIOTEK

		Tjenestemænd	Tjeneste-sted	Født	Over-chauffør	Chauf-før	Postbud	Land-postbud
(overchauffører og chauffører)								
overchauffør	110a.	John Düring Christensen	kør	13.12.45	1.5.74	1.12.72	1.2.68[1]	
–	111.	Jan Holm	kør	1.4.45	1.5.74	1.10.72	1.2.68	
–	114.	Søren Preben Sloth	kør	3.7.41	1.9.74	1.6.71	1.7.68	
–	115.	Erling Jørgen Sørensen	kør	15.12.40	1.8.75	1.10.72	1.9.68	
–	116.	Finn Arne Kjærsgaard	kør	5.10.45	1.8.75	1.10.72	1.10.68	
–	117.	Kurt Christian Danielsen	kør	5.10.47	1.8.75	1.10.72	1.6.70	
–	118.	Svend Erik Frederiksen	kør	10.10.47	1.8.75	1.10.72	1.1.70	
–	119.	Steen Djurhus	kør	10.5.46	1.8.75	1.10.72	1.12.69	
–	121.	Per Gert Geertsen	kør	20.12.47	1.8.75	1.10.72	1.1.69	
–	123.	Finn Bruno Hansen	kør	10.9.43	1.8.75	1.10.72	1.2.69	
–	124.	Teddy Herbert Nielsen	kør	22.11.43	1.8.75	1.10.72	1.3.69	
–	125a.	Flemming Hansen	kør	3.2.46	1.8.75	1.5.73	1.4.69	
chauffør	126.	Per Christian Larsen	kør	21.1.47	.....	1.6.71	1.5.69	
overchauffør	127.	Kaj Bagge Kristoffersen	kør	30.4.45	1.8.75	1.10.72	1.5.69	
chauffør	128.	Knud Bækgaard Kristensen	kør	26.5.36	.....	1.10.72	1.4.72	
overchauffør	128a.	Freddie Jensen	kør	25.10.46	1.4.76	1.6.75	1.3.69[2]	
chauffør	129.	John Daner Petersen	kør	16.4.44	.....	1.10.72	1.7.69	
–	130.	Jørn Erik Sørensen	kør	21.5.48	.....	1.10.72	1.9.70	
–	131.	Knud Johansen	kør	4.2.37	.....	1.10.72	1.4.72	
–	131a.	Hans Christian Pedersen	kør	2.11.45	.....	1.12.74	1.11.69[3]	
–	133.	Ole Finn Jacobsen	kør	14.1.47	.....	1.10.72	1.11.69	
–	134.	Niels-Ebbe Kristensen Boll Jensen	kør	4.8.46	.....	1.6.71	1.12.69	
–	135.	Per Ivan Poulsen	kør	8.3.45	.....	1.6.71	1.7.70	
–	136.	Jens Peder Allan Juel Pedersen	kør	28.5.39	.....	1.10.72	1.4.72	
–	137.	Egil Asbjørn Sørensen	kør	14.6.47	.....	1.10.72	1.2.71	
–	137a.	Jørn Erik Haagensen	kør	13.12.47	.....	1.6.75	1.2.71	
–	137b.	Bjarne Johannes Tagge	kør	24.2.48	.....	1.10.74	1.2.71	
–	137c.	Leif Henrik Bech Johansen	kør	15.12.44	.....	1.12.74	1.2.71	
–	138.	Ole Thrysøe	kør	25.12.46	.....	1.10.72	1.3.71	
–	139.	Frederik Christian Fransson	kør	4.2.45	.....	1.10.72	1.4.71	
–	140a.	Jan Bjørn Thorvil	kør	3.10.47	.....	1.10.74	1.6.71	
–	143.	Jan Timand Pedersen	kør	7.11.50	.....	1.10.72	1.6.72	
–	144.	Henning Palle Enghusen	kør	11.11.50	.....	1.10.72	1.6.72	
–	146.	Jan Alex Nielsen	kør	25.3.45	.....	1.10.72	1.12.71	
–	146a.	Jørgen Mikael Andersen	kør	25.3.51	.....	1.11.73	1.4.72	
–	146b.	Erling Roswall Jørgensen	kør	25.6.51	.....	1.9.76	1.2.73[4]	
–	148.	Poul Anker Hemmingsen	kør	19.11.49	.....	1.11.72	1.6.72	
–	148b.	René Lytzen	kør	8.10.51	.....	1.9.76	1.11.72[5]	
–	148c.	Vagn Jensen	kør	13.9.41	.....	1.10.74	1.9.72	
–	148d.	Børge Michael Sloth	kør	22.10.48	.....	1.12.74	1.9.72	
–	149.	Bertil Christensen	kør	26.5.46	.....	1.3.73	1.10.72	
–	149a.	Kaj Laursen	kør	28.2.49	.....	1.12.74	1.1.73	
–	149b.	Johnny Skjold Larsen	kør	26.12.52	.....	1.12.74	1.1.73	
–	149c.	Niels Henrik Buemann Christiansen	kør	20.10.52	.....	1.12.75	1.2.74	
–	149d.	Leif Verner Sørensen	kør	1.7.41	.....	1.10.72[6]	1.6.72	
–	150.	Ove Møller Olsen	kør	30.7.46	.....	1.11.73	1.3.73	
–	150a.	Søren Anthon Lykke Christensen	kør	21.4.49	.....	1.12.75	1.4.73	
–	151.	Jørgen Have	kør	23.3.44	.....	1.11.73	1.4.73	
–	151a.	Poul Astrup Olsen	kør	17.4.44	.....	1.3.76	1.4.73	
–	152.	Albert Christian Borg Henriksen	kør	4.2.49	.....	1.11.73	1.4.73	

[1]) tjf.u.l. 1.9.69–31.8.70. [2]) tjf.u.l. 1.6.–30.9.74. [3]) overpostbud 1.5.73. [4]) tjf.u.l. 1.1.–31.5.74. [5]) tjf.u.l. 1.3.–30.6.74. [6]) tjf. u.l. 1.1.–30.9.74.

SLÆGTSFORSKERNES BIBLIOTEK

		Tjenestemænd	Tjeneste-sted	Født	Over-chauffør	Chauf-før	Postbud	Land-postbud
(overchauffører og chauffører)								
chauffør	153.	Henning Lindblom	kør	1.2.51	.....	1.11.73	1.4.73	
–	153a.	Steen Olsen	kør	24.4.53	.....	1.5.76	1.5.73	
–	154.	Flemming Bak	kør	20.6.48	.....	1.3.74	1.6.73	
–	155a.	Tommy Skjoldborg Lund	kør	1.11.52	.....	1.10.74	1.2.74	
–	156.	Gerhardt Alfred Kirsmeyer	kør	29.3.25	.....	1.3.74	1.11.73	
–	158.	Kaj Erik Hansen	kør	2.10.46	.....	1.3.74	1.12 73	
–	159a.	Verner Boel Christensen	kør	10.12.47	.....	1.10.74	1.3.74	
–	160.	Teddy Allan Vinnersted	kør	29.5.48	.....	1.5.74	1.4.74	
–	161.	Bent Ludvig	kør	7.5.52	.....	1.10.74	1.5.74	
–	162.	Kjeld Erik Jørgensen	kør	10.4.47	.....	1.10.74	1.5.74	
–	163.	Ernst Larsen	kør	19.7.50	.....	1.10.74	1.7.74	
–	164.	Steen Christian Nielsen	kør	21.3.45	.....	1.10.74	1.7.74	
–	165.	Bjarne Guldbjerg Roerslev	kør	22.7.50	.....	1.10.74	1.7.74	
		Montører.						
Cilius Olesen (lr. 5)			kør	30.9.27	1.3.74[1]	1.11.58	1.11.51	
Alfred Holm Jensen (lr. 5)			kør	16.5.32	1.3.74[2]	1.4.64	1.5.56	
Preben Otto Lübcke Berthou (lr. 5)			kør	23.7.38	1.10.74[3]	1.11.65	1.11.60	
Viggo Wolgast (lr. 5)			kør	29.11.38	1.3.74[4]	1.1.70	1.3.64	
Erik Jensen Ladefoged (lr. 5)			kør	13.5.30	1.3.74[4]	1.1.70	1.2.69	1.6.64

[1]) overchauffør 1.4.64. [2]) overchauffør 1.5.69. [3]) telegrafarbejder 1.10.68. [4]) overchauffør 1.9.71.

SLÆGTSFORSKERNES BIBLIOTEK

Kontor og personale	Født	I nuværende stilling	Overpakmester	Overpostbud I	Overpostbud II (postpakmester)	Postbud	Landpostbud	Fagprøve
Landpostbude								
landpostbud Christian Rasmussen (lr.6)..Alb	24.6.20						1.6.45	
— Gunnar Preben Pedersen.....Alb	12.11.34						1.10.63	
— Henning Hansen.....Alb	5.5.41						1.2.71	
landpostbud Povl Herman Eskil Kristensen (lr. 5).....Ba	18.9.16						1.2.42	
— Christian Richardt Hansen (lr. 5).....Ba	16.8.18						1.8.43	
— Sofus Johannes Andersen (lr. 5).....Ba	23.5.24						1.7.48	
— Eilif Kristian Larsen.....Ba	8.1.29						1.3.65	
— Knud Erik Nielsen.....Ba	24.2.45					1.6.71	1.7.74	
— Erik Arne Larsen.....Ba	16.7.31						1.6.76	
landpostbud Thomas Christiansen Binder Drg	1.10.48					1.10.69	1.5.72	
— Carl Aage Rasmussen.....Drg	25.1.51						1.4.72	
landpostbud Gert Ejvind Jensen Bak....Fm	31.5.44						1.1.68	
landpostbud Børge Enevoldsen (lr. 5)....Gl	29.3.27						1.6.51	
— Edel Enevoldsen.....Gl	22.8.26						1.9.74	
landpostbud Frede Andreas Hansen (lr. 6) Gsa	26.9.22						1.4.46	
— Villy Herman Nielsen.....Gsa	5.6.45						1.7.67	
landpostbud Gustaf Sigfred Persson Pihl (lr. 5).....Kl	3.11.20						1.11.45	
— Preben Jensen (lr. 5).....Kl	16.2.23						1.5.48	
— Leif Oluf Peter Larsen .....Kl	7.1.46						1.3.68	
— Kjeld Johannessen.....Kl	2.4.45						1.2.70	
landpostbud Arne Præstbo (lr. 5).....Tå	7.11.22						1.1.48	
— Svend Erik Dalgaard Jensen (lr. 5)....Tå	7.3.24						1.5.51	
— Henning Sandholm Lauritsen (lr. 5)...Tå	22.10.30						1.7.58	
— Artur Sørensen.....Tå	16.11.39						1.3.63	
— Aksel Brendstrup (lr. 6).....Tå	18.2.29						1.4.72	
landpostbud Helge Langebæk Hasfeldt (lr. 5) .....Vb	20.1.28			.....			1.12.52	
landpostbud Frovind Gaardsøe.....Vær	25.7.38						1.1.64[1]	

[1]) tjf.u.l. 1.2.74–31.5.74.

SLÆGTSFORSKERNES BIBLIOTEK

Kontor	Postvagtmestre			Postbud- og postchaufførformænd		Overpakmestre	
	lr. 18	lr. 17	lr. 14	lr. 11	lr. 10	lr. 10	lr. 8
Avispostkontoret	...	...	1	2	...	...	1
Københavns lufthavn postkontor	...	...	...	...	...	...	...
Omkarteringspostkontoret	2	7	36	54	7	88	88
Pakkepostkontoret	...	2	1	5	...	...	1
Postkørselskontoret	1	1	4	9	...	...	...
Toldpostkontoret	...	...	1	3	...	...	...
Købmagergades postkontor	1	2	6	9	...	8	25
Vesterbro —	1	...	2	5	...	...	2
Østerbro —	1	...	1	2	...	...	3
Nørrebro —	1	...	1	1	...	...	2
Sønderbro —	1	...	1	2	1	...	1
Frederiksberg —	...	1	1	1	...	...	2
Valby —	...	1	...	2	...	...	1
Nordvestkvarterets —	...	1	...	1	...	...	2
Sydvestkvarterets —	...	...	...	1	...	...	...
Albertslund —	...	...	1	...	...	...	...
Bagsværd —	...	...	1	1	...	...	...
Ballerup —	...	1	...	1	...	...	1
Brønshøj —	...	1	1	2	...	...	1
Charlottenlund —	...	1	...	1	...	...	1
Dragør —	...	...	...	1	...	...	...
Farum —	...	...	...	1	...	...	...
Gentofte —	...	1	1	...	...	...	...
Glostrup —	...	1	1	2	...	...	2
Greve Strand —	...	...	1	...	...	...	...
Hellerup —	...	1	1	...	...	...	...
Herlev —	...	...	1	1	...	...	1
Holte —	...	...	...	1	...	...	...
Hvidovre —	...	1	1	...	...	...	1
Kastrup —	...	1	...	1	...	...	1
Klampenborg —	...	...	...	...	...	...	...
Lyngby —	...	1	1	3	...	...	1
Nærum —	...	...	...	...	...	...	...
Rødovre —	...	1	...	1	...	...	1
Skovlunde —	...	...	...	1	...	...	...
Søborg —	...	1	...	1	...	...	1
Tåstrup —	...	...	1	...	...	...	...
Vanløse —	...	1	...	1	...	...	1
Vedbæk —	...	...	...	...	...	...	...
Virum —	...	...	1	1	...	...	...
Værløse —	...	...	...	1	...	...	...
Indleveringspostkontor 1	...	...	...	...	...	...	1
— 2	...	...	...	...	...	...	...
— 3	...	...	...	...	...	...	1
— 4	...	...	...	...	...	...	...
— 5	...	...	...	...	...	...	...
— 6	...	...	...	...	...	...	2
— 7	...	...	...	...	...	...	1
— 9	...	...	...	...	...	...	...

[1]) Deraf 4 tillige ved Købmagergades postkontor, 4 ved Vesterbro postkontor, 2 ved Østerbro postkontor, 1 ved Nørrebro postkontor. [2]) Tillige ved Købmagergades postkontor. [3]) Tillige ved Vesterbro postkontor. [4]) Deraf 1 tillige ved Østerbro postkontor.

SLÆGTSFORSKERNES BIBLIOTEK

i det københavnske postområde.

Kontor-pakmestre		Mekanikere	Montører		Overpost-bude	Over-chauffører		Telegraf-arbejdere	Postbude	Chauffører
lr. 8	lr. 7	lr. 10	lr. 7	lr. 5	lr. 5	lr. 7	lr. 5	lr. 5	lr. 3	lr. 3
4	23	...	...	...	20	...	...		2	...
4	9	...	...	...	4	...	...		3	...
30	110	...	...	...	119	...	...		187	...
6	25	...	...	...	83	...	...		48	...
...	...	1	2	6	...	2	108		11[1]	55
3	22	...	...	...	10	...	...		6	...
5	44	...	...	...	183	...	...		34	...
5	19	...	...	...	132	...	...		43	...
3	18	...	...	...	89	...	...		53	...
3	8	...	...	...	70	...	...		33	...
3	12	...	...	...	43	...	...		87	...
3	9	...	...	...	39	...	...		38	...
3	7	...	...	...	39	...	...		44	...
2	6	...	...	...	30	...	...		31	...
...	3	...	...	...	4	...	...		18	...
1	4	...	...	...	36	...	...		2	...
1	4	...	...	...	9	...	...		23	...
...	6	...	...	...	37	...	...		19	...
2	5	...	...	...	26	...	...		49	...
...	6	...	...	...	11	...	...		39	...
...	2	...	...	...	5	...	...		8	...
1	2	...	...	...	13	...	...		2	...
1	2	...	...	...	14	...	...		36	...
3	7	...	...	...	57	...	...		40	...
1	3	...	...	...	22	...	...		5	...
2	4	...	...	...	32	...	...		29	...
1	6	...	...	...	34		...		11	...
1	5	...	...	...	4		...		22	...
1	7	...	...	...	27		...		50	...
1	4	...	...	...	17		...		41	...
...	...	...	...	...	4		...		8	...
2	8	...	...	...	39		...		66	...
1	1	...	...	...	7		...		9	...
1	6	...	...	...	26		...		41	...
1	2	...	...	...	4		...		16	...
1	7	...	...	...	21		...		38	...
1	4	...	...	...	44		...		5	...
2	4	...	...	...	23		...		25	...
1	1	...	...	...	2		...		13	...
1	5	...	...	...	7		...		33	...
1	1	...	...	...	4		...		19	...
...	...	...	...	...	1		...		$^2/_3$	...
...	2	...	...	...	...		...		2[2]	...
...	...	...	...	...	1		...		...	...
...	1	...	...	...	1		...		...	...
...	1	...	...	...	1		...		1[3]	...
...	...	...	...	...	...		...		1[4]	...
...	...	...	...	...	...		...		$^2/_3$	...
...	2	...	...	...	1		...		$1^1/_2$[4]	...

SLÆGTSFORSKERNES BIBLIOTEK

Fordelingen af postbudpersonalet

Kontor	Post-vagtmestre			Postbud- og postchauffør-formænd		Overpak-mestre	
	lr. 18	lr. 17	lr. 14	lr. 11	lr. 10	lr. 10	lr. 8
Indleveringspostkontor 10	...	...	...	...	...	...	2
— 11	...	...	...	...	...	...	1
— 12	...	...	...	...	...	...	...
— 13	...	...	...	...	...	...	...
— 15	...	...	...	...	...	...	...
— 16	...	...	...	...	...	...	...
— 17	...	...	...	...	...	...	...
— 19	...	...	...	...	...	...	1
— 20	...	...	...	...	...	...	...
— 21	...	...	...	1	...	1	3
— 22	...	...	...	...	...	...	...
— 24	...	...	...	...	...	...	...
— 25	...	...	...	...	...	...	...
— 26	...	...	...	...	...	...	...
— 27	...	...	...	...	...	...	...
— 28	...	...	...	...	...	...	1
— 29	...	...	...	...	...	...	1
— 30	...	...	...	...	...	...	2
— 31	...	...	...	...	...	...	...
— 34	...	...	...	...	...	...	...
— 35	...	...	...	...	...	...	...
— 36	...	...	...	...	...	...	...
— 37	...	...	...	...	...	...	...
— 52	...	...	...	...	...	...	...
I alt	8	27	67	119	8	97	157
Afløserpersonale			1	...	...	...	44

[1]) Tillige ved Vesterbro postkontor. [2]) Tillige ved Østerbro postkontor.

SLÆGTSFORSKERNES BIBLIOTEK

i det københavnske postområde.

Kontor-pakmestre		Mekanikere	Montører		Overpost-bude	Over-chauffører		Telegraf-arbejdere	Postbude	Chaufførere
lr. 8	lr. 7	lr. 10	lr. 7	lr. 5	lr. 5	lr. 7	lr. 5	lr. 5	lr. 3	lr. 3
...	...	...	...	...	2	...	...	...	1[1]	...
...	...	...	...	...	2	...	...	...	1[1]	...
...	1	...	...	...	1	...	...	...	...	...
...	1	...	...	...	...	...	...	...	...	...
...	1	...	...	...	3	...	...	...	1[1]	...
...	...	...	...	...	1	...	...	...	1[1]	...
...	...	...	...	...	2	...	...	...	...	...
...	...	...	...	...	...	...	...	...	...	...
...	1	...	...	...	...	...	...	...	1[2]	...
...	...	...	...	...	...	...	...	...	...	...
...	1	...	...	...	1	...	...	...	...	...
...	...	...	...	...	2	...	...	...	...	...
...	1	...	...	...	...	...	...	...	...	...
...	...	...	...	...	...	...	...	...	1	...
...	...	...	...	...	2	...	...	...	...	...
...	...	...	...	...	1	...	...	...	...	...
...	...	...	...	...	1	...	...	...	...	...
...	...	...	...	...	...	...	...	...	2/2	...
...	1	...	...	...	2	...	...	...	...	...
...	...	...	...	...	1	...	...	...	1	...
...	...	...	...	...	1	...	...	...	...	...
...	...	...	...	...	...	...	...	...	...	...
...	...	...	...	...	1	...	...	...	...	...
...	...	...	...	...	1	...	...	...	1	...
102	435	1	2	6	1.919	2	108		1.301[5]/6	55
					36				457	

Postkontorer i 1. distrikt.

Kontor og personale	Født	I nuværende stilling	Overpakmester	Overpostbud	Postbud	Landpostbud	Fagprøve
Allerød:							
postbudformand Peter Vang Petersen (lr. 11)	5.8.22	1.4.65	1.2.47	.....	1.4.46	.....	38/46
kontorpakmester Arne Juel Hansen (lr. 8)	6.12.41	1.11.74	.....	1.7.74	1.6.73[1]		
overpostbud Martin Christian Andersen	22.6.13	.....	.....	1.4.64	1.10.55	1.5.38	
— Alfred Emil Petersen	30.8.28	.....	.....	1.4.64	1.10.55	1.9.49	
— Mogens Knud Larsen	19.12.31	.....	.....	1.7.69	1.1.56		
postbud Richard Normann Andersen	2.2.33	.....	.....	.....	1.2.58		
overpostbud Niels Erik Bæk Vestergaard	11.4.31	.....	.....	1.10.72	1.9.61	1.8.56	
— Hans Peter Nielsen	26.12.40	.....	.....	1.9.73	1.8.62		
postbud Hans Kurt Larsen	17.6.41	.....	.....	.....	1.7.63[2]		
— Jørgen Larsen	17.1.40	.....	.....	.....	1.3.65[3]		
— Niels Kristian Andersen Thomasberg	2.10.41	.....	.....	.....	1.6.66[4]		
overpostbud Hans Jørgen Døssing	13.7.42	.....	.....	1.4.74	1.7.67	1.6.66	
— Aksel Risbjerg Johansen	11.3.43	.....	.....	1.9.73	1.7.67	1.6.66	
— Gunner Jensen Storgaard	19.12.42	.....	.....	1.4.74	1.11.66		
postbud Peter Rasmus Staugaard Hansen	12.5.45	.....	.....	.....	1.1.69[5]		
— Jørgvan Thorlelv Jörmund Johansen	2.10.40	.....	.....	.....	1.11.72		
— Søren Skjelmose	9.8.41	.....	.....	.....	1.11.72		
— Norman Jonasen Sølvberg Pedersen	16.7.45	.....	.....	.....	1.12.72		
— Erik Wagn Løding	14.7.42	.....	.....	.....	1.9.73		
overpostbud Tove Elly Mitrofanov	30.7.43	.....	.....	1.3.75	1.2.75		
postbud Ejner Thomas Aaby Hansen	29.8.53	.....	.....	.....	1.10.75		
— Randi Elisabeth Edberg	9.8.42	.....	.....	.....	1.8.75		
overpostbud Renate Schau	31.1.43	.....	.....	1.9.75	1.8.75		
— Claus-Christian Andersen	25.6.45	.....	.....	1.2.76	1.8.75		
postbud Kirsten Lage Jensen	5.5.42	.....	.....	.....	1.12.75		
overpostbud Bjarne Guldbrand Mortensen	9.1.45	.....	.....	1.7.76			
postbud Kurt Borella	19.5.50	.....	.....	.....	1.10.76		
landpostbud Jens Kristian Andreasen (lr. 5)	9.6.18	.....	.....	.....		1.1.49	
— Vagn Petersen	11.1.40	.....	.....	.....		1.12.64	
— Flemming Børge Jensen	10.2.45	.....	.....	.....	1.11.72	1.1.67[6]	
— Valter Kristensen	8.1.43	.....	.....	.....	1.11.66	1.9.67	
— Hans Ole Tingvold	16.6.47	.....	.....	.....		1.3.73	
— Kaj Peter Jensen	12.10.26	.....	.....	.....	1.9.73	1.12.73	
— Kjeld Hansen	20.2.46	.....	.....	.....		1.9.75[7]	
Allinge:							
overpostbud Arne Ivar Jensen	18.10.20			1.4.64	1.8.57	1.12.46	
landpostbud Henrik Valdemar Kristiansen (lr. 5)	13.6.26					1.7.48	
— Knud Erik Christiansen (lr. 5)	19.7.24					1.1.51	
— Mogens Klausen (lr. 5)	6.12.35					1.10.59	
— Jack Danielsen Jensen	28.12.37					1.5.63	
Birkerød:							
postvagtmester Villy Marius Andersen (lr.14)	17.6.18	1.9.71[8]	1.10.48	.....	1.7.42	.....	44/48
postbudformand Ove Anton Stoense (lr. 11)	1.9.40	1.8.75	1.5.65	.....	1.1.64	.....	44/65

[1]) tjf. u. l. 1.1-30.6.74 [2]) overpostbud 1.7.69, kontorpakmester 1.9.71–30.9.74. [3]) overpostbud 1.7.69–30.9.74. [4]) overpostbud 1.11.72–31.1.75. [5]) overpostbud 1.1.71–28.2.74. [6]) overpostbud 1.7.71–31.10.72, landpostbud 1.12.73. [7]) tjf.u.l. 15.11.75–14.12.75. [8]) pakmesterformand 1.10.64, postbudformand 1.12.59.

SLÆGTSFORSKERNES BIBLIOTEK

Kontor og personale	Født	I nuværende stilling	Overpakmester	Overpostbud	Postbud	Landpostbud	Fagprøve
(Birkerød)							
overpakmester Stanislau Kazimierz Sztuk (lr. 8)	5.11.28	.....	1.10.56[1]	.....	1.12.54	1.4.52	46/54
kontorpakmester Gundahl Frederiksen	12.8.27	1.4.63	.....	.....	1.3.55	1.1.54	
— Henry Hansen	8.11.33	1.4.65	.....	.....	1.3.61	1.11.57	
— Jørgen Asger Christensen	21.11.40	1.9.71	.....	1.7.69	1.10.63		
— Leif Peder Kjær Mortensen	28.5.39	1.8.75	.....	1.7.69	1.5.64		
— Jørgen Rasmussen	29.4.35	1.8.75	.....	1.7.69	1.8.65		
overpostbud Alfred Herman Østergaard	1.12.18	.....	.....	1.4.64	1.6.51	1.2.49	
— Carl Børge Nielsen	20.10.24	.....	.....	1.4.64	1.5.51		
— Preben Gundel Jensen	31.7.27	.....	.....	1.4.64	1.1.54	1.1.52	
— Holger Berthin Olesen	2.3.27	.....	.....	1.8.67	1.1.54	1.7.53	
— Erik Valdemar Jensen	27.10.28	.....	.....	1.5.67	1.10.57	1.3.54	
— Karl Johan Eriksen	16.11.31	.....	.....	1.7.69	1.10.57		
— Poul Anker Mortensen	2.4.36	.....	.....	1.8.75	1.4.58[2]		
— Torben Agerbo	3.12.36	.....	.....	1.10.72	1.10.61	1.3.60	
— Henry Christen Christensen	25.1.37	.....	.....	1.7.69	1.1.62		
— Erik Niels Møller	13.2.38	.....	.....	1.7.69	1.11.63[3]	1.6.62	
— Holger Dinesen Dahl	6.3.33	.....	.....	1.7.69	1.10.63		
— Andreas Nielsen	7.10.39	.....	.....	1.10.72	1.3.64		
— Jens Ole Larsen	31.7.41	.....	.....	1.10.74	1.8.64		
— Frits Arne Jensen	2.2.38	.....	.....	1.10.72	1.7.65		
— Vagn Henrik Bundgaard Petersen	29.12.20	.....	.....	1.5.73	1.4.72		
— Aksel Bent Jakobsen	7.10.41	.....	.....	1.10.72	1.4.66		
— Hans Jepsen	8.8.44	.....	.....	1.5.74	1.12.67		
— Niels Vikkelsø Rasmussen	12.5.47	.....	.....	1.7.69	1.11.68		
— Poul-Erik Nørgaard	13.8.45	.....	.....	1.8.75	1.11.69		
— Ole Klamer	3.9.41	.....	.....	1.9.71	1.1.70		
postbud Per Andersen	20.9.51	.....	.....	.....	1.10.73		
— Poul Larsen	16.12.47	.....	.....	.....	1.9.72		
— Peer Emiliussen Larsen	14.11.47	.....	.....	.....	1.9.73		
— Flemming Skovgaard	7.12.50	.....	.....	.....	1.9.73		
overpostbud Roar Milius Jørgensen	19.7.48	.....	.....	1.9.75	1.4.74		
— Niels Kaj Nielsen	5.5.50	.....	.....	1.8.75	1.9.74		
postbud Vagn Frølund Thomsen	30.6.53	.....	.....	.....	1.11.75		
— Kaj Jensen Hald	17.8.37	.....	.....	.....	1.6.76		
landpostbud Erik Lauritsen	14.12.37	.....	.....	.....		1.5.62	
— Leif Henning Bay	26.10.35	.....	.....	.....		1.10.63	
Fakse:							
overpostbud Knud Marius Irgens	24.8.21	.....		1.4.64	1.2.47	1.9.45	
— Kjeld Robert Pedersen	2.10.26	.....		1.8.66	.....	1.1.50	
postbud Torben Bøgeskov Rasmussen	22.9.47	.....		.....	1.5.72		
landpostbud Aksel Vilhelm Jensen (lr. 5)	25.9.15	.....		.....		1.6.40	
— Axel Kjær Jørgensen (lr. 5)	18.2.19	.....		.....		1.4.44	
— Svend Børge Madsen Larsen (lr. 5)	20.11.19	.....		.....		1.6.44	
— Niels Aage Nielsen (lr. 5)	8.1.19	.....		.....		1.3.45	
— Knud Asger Christensen (lr. 6)	12.6.21	.....		.....		1.11.47	
— Paul Gunner Nielsen (lr. 5)	23.9.27	.....		.....		1.2.51	
— Kai Flemming Svarter Larsen (lr. 5)	7.9.29	.....		.....		1.9.54	
— Jens Egil Larsen (lr. 5)	28.1.30	.....		.....		1.9.55	

[1]) u.f.nr. 1.11.62–31.1.63, postbudformand 1.4.–31.5.71. [2]) ude af post- og telegrafv. 1.2.61–31.3.62. [3]) u.f.nr. 1.10.–15.11.65.

SLÆGTSFORSKERNES BIBLIOTEK

Kontor og personale	Født	I nuværende stilling	Overpakmester	Overpostbud	Postbud	Landpostbud	Fagprøve
(Fakse)							
landpostbud Jens Frede Andersen (lr. 6)	16.8.32					1.1.58	
— Poul Erling Nielsen (lr. 5)	26.9.33					1.6.58	
— Herluf Jakobsen	12.10.39					1.3.62	
— Ernst Poul Christiansen	23.1.42					1.4.67	
— Erik Christiansen	24.11.26					1.11.75	
— Lars Jørgen Nielsen	25.1.52					1.4.76	
Fredensborg:							
postbudformand Niels Christian Søndergaard (lr. 11)	27.9.13	1.9.71	1.1.44	.....	1.6.39		36/43
overpostbud Olaf Hardy Ingeman Jensen	18.10.28	.....	.....	1.4.69	1.4.56		
— Bent Jakobsen	23.1.35	.....	.....	1.7.69	1.6.58		
— Flemming Kildebakke Jensen	16.10.38	.....	.....	1.7.69	1.8.62		
— Tage Pedersen Hvenegaard	4.7.44	.....	.....	1.6.72	1.11.66		
postbud Svend Aage Olesen	15.9.37	.....	.....	.....	1.6.67		
— Ib Tønning Kristiansen	4.12.42	.....	.....	.....	1.9.71		
overpostbud Jürgen Peter Johannsen	13.11.44	.....	.....	1.11.75	1.8.74		
postbud Jørn Steen Kristensen	6.1.54	.....	.....	.....	1.11.74		
— Carlo Mazur Larsen	27.8.54	.....	.....	.....	1.6.75		
— Per Andresen	18.8.51	.....	.....	.....	1.10.75		
— Jørgen Ole Petersen	25.7.40	.....	.....	.....	1.12.75		
landpostbud Johannes Villy Pedersen (lr. 5)	12.1.22	.....	.....	.....		1.2.46	
— Kjeld Georg Hansen (lr. 5)	19.2.22	.....	.....	.....	1.7.51	1.7.46[1]	
— Lejf Eckert (lr. 5)	10.8.33	.....	.....	.....		1.5.56	
— John Richard Andersen	9.7.38	.....	.....	.....		1.8.61	
— Benny Bruno Blomgren	26.9.36	.....	.....	.....		1.6.63	
— John Benjamin Sørensen	23.3.41	.....	.....	1.7.72	1.2.70	1.10.75	
Frederikssund:							
postbudformand Harald Pedersen (lr. 11)	9.5.27	1.4.69	1.4.54		1.6.51	.....	39/52
— Jørgen Bendt Nielsen (lr. 11) (Ølstykke)	1.6.40	1.4.74	1.9.64		1.4.62	.....	38/64
kontorpakmester Archibald Jaldur Valdo Marinus Druekær (lr. 8)	28.5.14	1.4.64	.....	.....	1.2.56	1.6.38	
— Bent Kurt Hansen	18.3.36	1.8.75	.....	1.7.69	1.12.67		
overpostbud Hans Thorvald Petersen	13.1.24	.....	.....	1.4.64	1.5.55	1.8.47	
— Hans Oluf Brangstrup Olsen	26.3.20	.....	.....	1.4.64	1.7.62	1.4.44	
— Sejer Andreas Larsen	20.7.25	.....	.....	1.4.64	1.7.60	1.8.49	
— Ole Petersen	20.2.35	.....	.....	1.7.69	1.7.62	1.11.57	
— Hans Henrik Lars Petersen	26.3.36	.....	.....	1.8.70	.....	1.7.58	
— Ove Christiansen	12.9.32	.....	.....	1.7.69	1.10.59	1.12.56	
postbud Kurt Johnny Jensen	6.3.37	.....	.....	.....	1.7.62	1.2.60	
— Poul Erik Andreasen	21.3.34	.....	.....	.....	1.12.61	1.3.60	
— Børge Larsen	31.12.34	.....	.....	.....	1.7.62	1.4.61	
— Orla Svanborg Stauersbøl Laustsen	7.6.37	.....	.....	.....	1.5.61[2]		
overpostbud Gunnar Andersen	26.3.37	.....	.....	1.10.76	1.8.63[3]		
postbud Anders Larsen	26.7.40	.....	.....	.....	1.4.64[4]		
overpostbud Poul Børge Nielsen	23.9.39	.....	.....	1.10.72	1.6.64		
postbud Flemming Hansen	5.9.42	.....	.....	.....	1.12.66		
— Kenneth Nielsen	12.6.41	.....	.....	.....	1.2.69	1.8.67	
— John Frejvald Hansen	21.2.28	.....	.....	.....	1.9.76	1.4.72	
overpostbud Hans Søndergaard Christoffersen	22.6.48		.....	1.10.76	1.9.76	1.7.70	

[1]) landpostbud 1.7.54. [2]) landpostbud 1.11.69–31.8.76. [3]) landpostbud 1.2.69–31.8.76. [4]) landpostbud 1.11.70–31.8.76.

SLÆGTSFORSKERNES BIBLIOTEK

Kontor og personale	Født	I nuværende stilling	Overpakmester	Overpostbud	Postbud	Landpostbud	Fagprøve
(Frederikssund)							
overpostbud Henry Bodekjær Clausen	2.10.20	.....		1.9.73	1.4.72		
— Bengt Jørgen Holte Petersen	1.8.39	.....		1.8.75	1.8.70		
postbud Allan Gaardsted Andersen	30.9.46	.....		.....	1.3.71		
— Kaj Lyngsaa Olsen	20.3.50	.....		.....	1.10.72		
— Benny Mathiesen	24.12.39	.....		.....	1.9.76	1.12.72	
— Niels Christian Hyllested Pedersen	20.4.43	.....		.....	1.9.76	1.12.72	
— Robin Svanborg Stauersbøl Laustsen	2.7.50	.....		.....	1.9.76	1.12.73	
overpostbud Gert Ejnar Olsen	19.10.45	.....		1.8.75	1.1.74		
postbud Ib Tage Jessen	28.12.53	.....		.....	1.10.74		
— Knud Helge Nielsen	24.3.39	.....		.....	1.1.75		
— Poul Rønberg	30.1.51	.....		.....	1.4.75		
— John Lindholm Andersen	10.12.54	.....		.....	1.3.76		
— Henning Nielsen	24.9.48	.....		.....	1.8.75		
— Tenna Jeske	19.9.48	.....		.....	1.10.75		
— Ole Rømer Hansen	26.9.51	.....		.....	1.7.76		
landpostbud Svend Petersen (lr. 5)	23.3.15	.....		.....		1.11.39	
— Poul Gunner Dencker Frandsen (lr. 5)	19.5.16	.....		.....		1.6.40	
— Ove Pedersen (lr. 5)	20.5.24	.....		.....		1.4.46	
— Jørgen Viktor Emanuel Wolsted (lr. 6)	21.6.24	.....		.....		1.9.49	
— Verner Evald Alfred Pedersen (lr. 5)	6.4.28	.....		.....		1.10.49	
— Otto Emil Hansen (lr. 5)	21.2.31	.....		.....		1.10.54	
— Tage Jensen	13.2.41	.....		.....		1.12.63	
— Hans Jørgen Hansen (lr. 6)	27.5.44	.....		.....		1.12.67	
— Jørgen Christiansen	12.6.43	.....		.....		1.2.69	
— Rene Rimmer (lr. 5)	29.8.27	.....		1.11.64	1.11.51	1.2.71	
— Kresten Christian Rønberg (lr. 5)	6.3.29	.....		1.7.66	1.7.52	1.10.70	
— Niels Ove Jespersen	24.9.43	.....		.....	1.2.65	1.11.69	
— Peter Tjørnelund Tryk	14.5.35	.....		.....	1.5.66	1.1.71	
— Jens Tage Rosenholdt Larsen	5.10.41	.....		.....	1.8.70	1.3.75	
— Ib Olsen Rasmussen (lr. 6)	10.3.48	.....		.....		1.4.72	
— Kurt Preben Hansen	14.2.40	.....		.....		1.10.72	
— Richard Johannes Holdgaard Jensen	17.7.48	.....		.....		1.7.73	
— Leif Andersen	13.12.39	.....		.....		1.7.74	
— Gert Blankenborg	24.4.39	.....		.....	1.9.75	1.10.76	
Frederiksværk:							
postbudformand Knud Elton Jensen (lr. 11)	17.6.18	1.9.68	1.3.47[1]	.....	1.7.42		46/46
overpostbud Anders Børge Olsen	31.5.20	.....	.....	1.1.52[2]	1.7.45		
— Carl Jørgen Andersen	20.5.21	.....	.....	1.4.64	1.5.47	1.1.47	
— Kaj Frede Villum Madsen	16.1.25	.....	.....	1.4.64	1.10.55	1.1.49	
— Edvard Jørgen Pedersen	13.10.25	.....	.....	1.4.64	1.4.62	1.11.49	
— Poul Leif Holte	20.1.30	.....	.....	1.9.73	1.11.54[3]		
— Niels Peter Sørensen	25.5.30	.....	.....	1.10.69	.....	1.4.56	
— Kurt Rasmussen	8.5.34	.....	.....	1.8.75	1.6.72	1.6.58	
— Poul Helge Larsen	24.3.40	.....	.....	1.7.71	1.7.63	1.6.66	
postbud Christian Egestad	22.10.38	.....	.....	.....	1.4.64		
overpostbud Svend Aage Pedersen	7.7.39	.....	.....	1.8.75	1.10.69	1.2.65	
postbud Ernst Lybech Christensen	3.4.42	.....	.....	.....	1.10.65		
overpostbud Lars Jørgen Petersen	5.12.43	.....	.....	1.10.72	1.6.66		
— Verner Egon Pedersen	15.9.40	.....	.....	1.10.72	1.7.67		
— Vagn Ingemann Christiansen	18.10.39	.....	.....	1.9.73	1.10.69	1.5.68	

[1]) u.f.nr. 1.10.49–30.9.50. [2]) overpostbud II. [3]) overpostbud II 1.10.55, overpostbud 1.4.58, kontorpakmester 1.4.63, postbud 1.1.71–31.8.73.

SLÆGTSFORSKERNES BIBLIOTEK

Kontor og personale	Født	I nuværende stilling	Overpakmester	Overpostbud	Postbud	Landpostbud	Fagprøve
(Frederiksværk)							
overpostbud Peer Christensen	22.10.39	.....	.....	1.9.73	1.11.68		
— Bjarne Christensen	7.9.45	.....	.....	1.9.73	1.5.69		
— John Rolsted	21.8.43	.....	.....	1.9.73	1.8.72		
postbud John Rasmussen	14.9.38	.....	.....	.....	1.2.73		
— Hans Peter Larsen	24.11.47	.....	.....	.....	1.5.73		
— Kaj Jonno Jensen	24.11.48	.....	.....	.....	1.7.73		
— Jørgen Clemmensen	29.6.46	.....	.....	.....	1.3.74		
— Merete Borgen Graae	25.12.47	.....	.....	.....	1.5.74		
— Erling Grønbæk Hansen	2.12.46	.....	.....	.....	1.8.74		
overpostbud Stig Poulsen Dencker	29.1.54	.....	.....	1.4.76	1.3.75		
postbud Aksel Arnold Gustavsen	19.7.41	.....	.....	.....	1.10.75		
— Martin Aksel Clausen	1.1.33	.....	.....	.....	1.1.76		
— Finn Erik Andersen	15.9.39	.....	.....	.....	1.4.76		
landpostbud Henry Hald (lr. 5)	5.6.32	.....	.....	.....		1.6.57	
— Jens Christian Laursen (lr. 5)	28.2.34	.....	.....	.....		1.10.58	
— Børge Villy Jensen	4.9.33	.....	.....	.....		1.5.61	
— Hans Erik Hald Pedersen	10.11.40	.....	.....	.....		1.5.64	
— Niels Otto Mikkelsen Degn	23.2.49	.....	.....	.....	1.10.72	1.4.75	
Fuglebjerg:							
postbud Kurt Ingemann Pedersen	3.11.31			.....	1.7.70	1.7.57	
landpostbud Sigurd Verner Larsen (lr. 5)	30.11.18			.....		1.12.42	
— Jens Christian Asger Jensen (lr. 5)	15.3.25			.....		1.4.46	
— Erik Egon Hansen (lr. 6)	22.12.28			.....		1.12.53	
— Kaj Aage Rasmussen	1.3.36			.....		1.6.63	
— Hans Kurt Nielsen	27.11.50			.....		1.7.72	
— Hans Erik Nielsen	27.7.51			.....		1.2.74	
Gilleleje:							
overpostbud Knud Børge Madsen	31.8.20			1.4.64	1.2.53	1.4.48	
— Ove Henning Petersen	24.6.29			1.9.67	1.3.55	1.4.53	
— Bent Klug Svendsen	19.12.42			1.8.69	1.8.69		
postbud Louis Carlo Kristian Knudsen	5.10.32			.....	1.1.70	1.4.57	
— Finn Klug Svendsen	18.2.37			.....	1.12.72		
landpostbud Karl Erik Rasmussen (lr. 6)	4.1.43			.....		1.2.68	
— Erik Frederiksen	24.9.49			.....		1.12.72[1]	
— Jørgen Kristian Jensen Skov	14.3.42			.....		1.4.73	
Græsted:							
overpostbud Ove Leo Jensen	1.11.16			1.4.64	1.1.47	1.11.40	
— Otto Louis Jacob Jørgensen	17.8.18			1.7.67	.....	1.9.42	
postbud Ejgil Jannsen	7.11.45			.....	1.11.69		
— Bent Arne Pedersen	28.7.47			.....	1.2.73		
— Niels Otto Eriksen	4.12.50			.....	1.8.74		
landpostbud Niels Jørgen Larsen (lr. 6)	13.9.35			.....		1.7.64	
— Svend Erhard Larsen	5.11.37			.....		1.7.64	
— Sigvald August Larsen	26.4.22			.....		1.4.72	
— Torben Pedersen	3.10.46			.....		1.11.71	
— Hans Fisker	8.8.47			.....		1.12.71	
— Leo Roman Christensen	1.1.48			.....		1.2.72	
— Jan Thies Mathiesen	25.6.43			.....		1.9.72	
— Jørgen Eriksen	16.6.47			.....		1.10.75	

[1]) tjf.u.l. 1.10.74-30.11.74.

SLÆGTSFORSKERNES BIBLIOTEK

Kontor og personale	Født	I nuværende stilling	Overpakmester	Overpostbud I	Overpostbud II (postpakmester)	Postbud	Landpostbud	Fagprøve
Gudhjem:								
postbud Svend Peter Bidstrup	24.8.21					1.1.75		
landpostbud Arne Johannes Christiansen (lr. 6)	24.12.15						1.4.41	
— Villy Peter Nielsen (lr. 5)	18.1.23						1.11.48	
— Kai Kristensen (lr. 5)	2.7.24						1.2.50	
— Henning Andreas Kjær Larsen (lr. 5)	8.9.26						1.8.51	
— Ejnar Pilgaard Vinther (lr. 5)	1.9.25						1.8.52	
— Ejgil Kofoed Jensen	25.8.40						1.5.65	
Gørlev Sjælland:								
overpostbud Aage Henning Kristensen	7.6.30	.....		1.7.69		1.5.64		
postbud Erik Helmuth Fries	12.5.45	.....		.....		1.9.69		
landpostbud Sigfred Larsen (lr. 5)	17.9.17	.....		.....			1.6.45	
— Ernst Gordon Pedersen (lr. 5)	3.1.23	.....		.....			1.10.49	
— Hans Helmer Poulsen (lr. 5)	12.4.29	.....		.....			1.6.54	
— Albert Kristensen (lr. 5)	16.1.21	.....		.....			1.6.56	
— Poul Madsen	6.5.38	.....		.....			1.11.65	
Hasle:								
overpostbud Henning Andreas Jensen	17.6.29			1.1.68		1.11.54		
postbud Georg Henning Schou	31.10.22			.....		1.4.72		
landpostbud Erik Ejvind Drost (lr. 5)	2.11.24			.....			1.5.51	
— Henning Andreas Vejdiksen (lr. 5)	10.9.29			.....			1.12.55	
— Niels Juel Aakerlund Lind (lr. 5)	13.6.33			.....			1.10.57	
Haslev:								
postbudformand Knud Ejner Petersen (lr. 11)	22.1.29	1.9.68	1.2.54	.....	1.4.53	1.2.50	.....	47/53
kontorpakmester Karl Anton Poulsen	12.12.14	1.4.65	.....	.....	1.4.49	1.2.47	1.10.39	
— Børge Hansen Nielsen	2.2.29	1.5.68	.....	1.4.68		1.8.59	1.7.54	
— Kaj Egon Pedersen	5.6.17	1.9.73	.....	1.4.64		1.4.48	1.7.41	
overpostbud Jens Harry Jakobsen	17.1.16	.....	.....	.....	1.5.49	1.2.47	1.2.40	
— Ove Oskar Larsen	11.6.20	.....	.....	1.4.64		1.6.49	1.6.45	
— Kaj Frede Nielsen	21.5.23	.....	.....	1.4.64		1.11.48	1.7.48	
postbud Aksel Sigvald Pedersen	2.9.23	.....	.....	.....		1.12.72	1.2.52[1]	
overpostbud Egon Hansen	15.9.35	.....	.....	1.4.69		1.1.58[2]		
— Finn Sylvester Larsen	24.1.41	.....	.....	1.11.70		1.6.64		
postbud Povl Dissing	4.4.43	.....	.....	.....		1.4.69		
— Karl Damgaard Hansen	22.1.44	.....	.....	.....		1.1.71		
— Steffen Georg Ahrenkiel	1.10.37	.....	.....	.....		1.11.72		
— Johny Filip Vind Jørgensen	3.12.48	.....	.....	.....		1.11.73		
— Bent Tommy Ingemann Rohde	1.8.45	.....	.....	.....		1.12.73		
— Egon Peter Frederiksen	29.9.49	.....	.....	.....		1.4.74		
— Ebbe Nordholm Pedersen	13.7.50	.....	.....	.....		1.9.75		
— Judith Sonne Frederiksen	3.5.51	.....	.....	.....		1.12.75		
— Dan Brix Jensen	6.12.50	.....	.....	.....		1.8.76		
landpostbud Svend Ove Johansen (lr. 5)	16.2.15	.....	.....	.....			1.10.40	
— Niels Paul Larsen (lr. 5)	17.2.15	.....	.....	.....			1.3.42	
— Egon Frode Petersen (lr. 5)	27.1.19	.....	.....	.....			1.5.44	
— Søren Henry Sass Husum Nielsen (lr. 5)	24.1.21	.....	.....	.....			1.9.46[3]	
— Børge Vilhelm Jensen (lr. 5)	25.2.22	.....	.....	.....			1.12.48	
— Jørgen Pedersen (lr. 5)	6.12.23	.....	.....	.....			1.12.48	
— Regnar Frederik Larsen (lr. 5)	2.9.26	.....	.....	.....			1.6.51	

[1]) overpostbud 1.7.64–30.11.72. [2]) kontorpakmester 1.4.65–31.5.66. [3]) u.f.nr. 1.12.68–31.8.69.

SLÆGTSFORSKERNES BIBLIOTEK

Kontor og personale	Født	I nuværende stilling	Overpakmester	Overpostbud I	Overpostbud II (postpakmester)	Postbud	Landpostbud	Fagprøve
(Haslev)								
landpostbud Bent Ove Hansen	19.2.35	.....		.....			1.4.60	
— Hans Flemming Pedersen	31.12.38	.....		.....			1.8.61	
— Flemming Larsen (lr. 6)	12.6.33	.....		1.7.69		1.5.65	1.12.58[1]	
— Svend Aage Hansen (lr. 6)	13.4.38	.....		.....			1.7.67	
— Erik Andersen	24.11.43	.....		.....			1.4.68	38/69
— Jan Larsen	17.3.42	.....		.....			1.5.68	
— Dan Charley Nielsen (lr. 6)	4.4.44	.....		.....		1.2.67	1.2.72	
— Hans Aage Mathiesen	23.8.34	.....		.....			1.10.72	
Hedehusene:								
kontorpakmester Harry Peter Gregorius Jensen (lr. 8)	24.5.28	1.4.69		.....		1.2.58	1.4.57	
overpostbud Carl Andreasen	28.11.26	.....		1.4.64		1.12.50		
— Hans Ørsted Pedersen	6.11.33	.....		1.7.69		1.11.60		
— Ole Erik Rasmussen	29.7.40	.....		1.7.69		1.12.64		
— Erik Jørgensen	12.3.40	.....		1.7.69		1.2.68		
postbud Boy Kai Friskov Hansen	2.11.47	.....		.....		1.6.73[2]		
— Peter Harborg	16.5.47	.....		.....		1.3.74		
— Herman George Damm	12.11.24	.....		.....		1.5.75		
landpostbud Poul Christian Østergaard Hansen	31.5.38						1.3.64	
— Ivan Leif Pedersen	27.8.38					1.12.73	1.5.74	
— Henrik Lund Andersen	21.7.50						1.10.74	
— Børge Emanuel Knudsen	26.1.23						1.2.75	
Helsinge:								
postbudformand Ib Bent Carl Christiansen (lr. 11)	2.6.30	1.4.69	1.4.56	.....		1.5.55	1.7.51	40/54
overpostbud Georg Jørgensen	8.12.11	.....	.....	1.4.64		1.5.44	1.1.40	
— Arne Johannes Petersen	15.8.23	.....	.....	1.9.68		.....	1.2.49	
— Helmer Olsen	11.2.31	.....	.....	1.7.69		1.11.66	1.2.55	
— Børge Eskild Lauridsen	17.1.38	.....	.....	1.7.69		1.10.63		
postbud John Lindholm Nielsen	23.8.47	.....	.....	.....		1.2.72		
— Kaj Sigfred Johansen	30.1.43	.....	.....	.....		1.4.73		
— Finn Teilmann	13.1.42	.....	.....	.....		1.9.73		
— Finn Henning Kristensen	21.3.43	.....	.....	.....		1.1.74		
— Orla Jørgensen	3.1.47	.....	.....	.....		1.4.74		
— Flemming Poul Christensen	8.3.47	.....	.....	.....		1.8.74		
— Valborg Irene Jensen	15.6.27	.....	.....	.....		1.4.75		
— Else Rishøj Olsen	23.5.51	.....	.....	.....		1.8.75		
— Niels Christian Heinesen	21.6.47	.....	.....	.....		1.9.75		
— Inge Elsebeth Lake	22.8.33	.....	.....	.....		1.11.75		
landpostbud Jens Aage Nielsen (lr. 5)	10.4.19	.....	.....	.....			1.5.43	
— Svend Orla Rasmussen (lr. 5)	3.1.21	.....	.....	.....			1.10.45	
— Knud Aage Sørensen (lr. 5)	9.4.26	.....	.....	.....			1.3.49	
— Peter Børge Rasmussen (lr. 5)	14.11.25	.....	.....	.....			1.11.50	
— Vagn Christian Larsen (lr. 5)	11.6.33	.....	.....	.....			1.1.58	
— Arne Holger Madsen (lr. 5)	4.9.33	.....	.....	.....			1.4.58	
— Jørgen Peter Larsen (lr. 5)	22.2.33	.....	.....	.....			1.7.58	

[1]) landpostbud 1.11.70. [2]) tjf.u.l. 1.6.–31.12.74.

SLÆGTSFORSKERNES BIBLIOTEK

Kontor og personale	Født	I nuværende stilling	Overpakmester	Overpostbud I	Overpostbud II (postpakmester)	Postbud	Landpostbud	Fagprøve
(Helsinge)								
landpostbud Kaj Erik Rasmussen	14.3.36						1.3.61	
— Hans Frederik Topholt	2.8.44						1.3.69	
— Hans-Bendix Pedersen	31.7.46						1.6.72	
— Flemming Asbjørn Rasmussen	15.9.46						1.10.72	
— Flemming Gerhard Jacobsen	27.5.43						1.10.72	
— Egon Jacobsen	17.5.40						1.2.73	
— Preben Oddershede Larsen	26.1.39						1.4.73	
— Karl Viggo Buchholz	1.1.21						1.3.75	
Helsingør:								
postvagtmester Hans Eskild Hansen (lr. 17)	28.11.20	1.9.75[1]	1.10.48			1.6.46		50/47
postbudformand Erling Gunnar Palle Nielsen (lr. 11)	24.10.21	1.4.66	1.10.54	.....		1.11.45[2]		45/47
— Knud Willy Kristensen (lr. 11)	28.10.36	1.9.75	1.9.66	.....		1.8.65[3]		39/66
overpakmester Leif Kristian Jaller (lr. 8)	1.5.35	.....	1.5.68	.....		1.9.66[3]		47/67
— Børge Nissum (lr. 8)	20.11.36	.....	1.4.69	.....		1.9.58[4]		45/67
kontorpakmester Aksel Emanuel Sørensen (lr. 8)	6.7.11	1.4.61	.....	1.7.52	1.11.42	1.8.38		
— Poul Holst (lr. 8)	25.1.16	1.4.63	.....	1.4.54	1.4.46	1.2.40		
— Erik August Johannes Arildsø (lr. 8)	20.7.18	1.4.65	.....	.....	1.4.49	1.8.42		
— Thorkild Hildebrandt (lr. 8)	22.5.34	1.8.72	.....	1.7.69		1.1.57		
— Bruno Herbert Bloksgaard Olesen	25.2.40	1.10.72	.....	1.7.69		1.5.62		
— Kaj David Nielsen	28.1.38	1.1.73	.....	1.7.69		1.5.63		
— Børge Østergaard Bertelsen	30.9.37	1.9.73	.....	1.7.69		1.9.60		
overpostbud Eli Jørgen Emil Ringbæk	3.2.14	.....	.....	1.12.55	1.9.47	1.2.39	1.5.38	
— Svend Helge Andersen	2.11.21	.....	.....	.....	1.6.50	1.2.48		
— Leif Pedersen	28.5.18	.....	.....	.....	1.3.52	1.11.44		
— Erik Hildebrandt Nielsen	3.6.18	.....	.....	.....	1.4.55	1.7.42		
— Peer Gotfred Larsen	24.3.25	.....	.....	.....	1.3.58	1.12.46[5]		
— Hans Robert Flemming Hansen	22.12.27	.....	.....		1.3.58[6]	1.2.49		
— Erik Otto Spilcker	15.10.21	.....	.....	1.4.64		1.8.48		
— Hans Peter Hansen	21.1.19	.....	.....	1.4.64		1.3.49		
— Johannes Steen Christiansen	22.10.26	.....	.....	1.4.64		1.11.52	1.2.48	
— Frode Lejf Tillstrøm	5.12.28	.....	.....	1.1.65		1.11.50		
— Peter Robert Alfred Møller	23.1.20	.....	.....	1.4.68		.....	1.8.45	
— Hans Sundsgaard	5.8.28	.....	.....	1.8.67		1.8.53		
— Folmer Bech Andersen	15.7.18	.....	.....	1.11.66		.....	1.6.48	
— Frederik Serritslev	16.5.24	.....	.....	1.5.65		.....	1.11.48	
— Svend Aage Skou Jensen	6.8.31	.....	.....	1.6.69		1.6.56		
— Gunnar Pedersen	11.5.32	.....	.....	1.6.69		1.6.56		
— Svend Aage Olsen	10.12.33	.....	.....	1.7.69		1.11.56		
— Egon Axel Heinrich Petersen	14.10.28	.....	.....	1.11.66		.....	1.6.54	
— Bendt Wachmann	10.10.30	.....	.....	1.4.68		1.11.66	1.2.55	
— Jan Jens Jørgensen	9.12.33	.....	.....	1.7.69		1.6.57		
— Verner Kristen Peder Jensen	4.1.32	.....	.....	1.7.69		1.11.62	1.1.57	
— Aksel Gunnar Jensen	1.5.33	.....	.....	1.7.69		1.4.68	1.10.57	
postbud Vagn Emil Dahlgaard	27.7.33	.....	.....	.....		1.12.65	1.3.58	
— Hans Henrik Nielsen	17.9.38	.....	.....	.....		1.2.61[7]		
overpostbud Birger Larsen	26.2.36	.....	.....	1.7.69		1.10.59		
— Ib Hansen	16.9.35	.....	.....	1.7.69		1.10.60		
— Carl Christian Nielsen	15.9.36	.....	.....	1.7.69		1.5.61[8]		

[1]) pakmesterformand 1.4.56, postbudformand 1.8.61. [2]) overpakmester 1.10.48–31.5.52. [3]) afsluttende prøve 1974. [4]) tjf.u.l. 1.9.70–31.8.71. [5]) overpostbud II 1.6.56–31.1.57. [6]) kontorpakmester 1.1.68–30.11.72. [7]) landpostbud 1.5.62–31.10.66. [8]) landpostbud 1.12.61–31.3.68.

SLÆGTSFORSKERNES BIBLIOTEK

Kontor og personale	Født	I nuværende stilling	Overpakmester	Overpostbud	Postbud	Landpostbud	Fagprøve
(Helsingør)							
postbud Alfred Boldsen	20.1.18	.....		.....	1.4.72		
postbud John Flemming Bagger Jensen	16.4.40	.....		.....	1.7.65	1.12.62	
overpostbud Børge Kirkegaard Mortensen	17.9.38	.....		1.7.69	1.5.63		
postbud Egon Johansen	30.6.40	.....		.....	1.8.63		
— Gunnar Jørgensen	11.5.40	.....		.....	1.9.63		
overpostbud Arne Skovgaard Eriksen	12.3.40	.....		1.10.74	1.11.66	1.12.63	
— Tage Skaarup	21.3.38	.....		1.7.69	1.4.64		
— Børge Johannes Larsen	24.3.38	.....		1.12.72	1.5.64		
postbud Peer Kurt Andreassen	3.1.43	.....		.....	1.12.65	1.5.64	
overpostbud Karl Vagner Schmidt	1.1.39	.....		1.3.73	1.6.64		
postbud Werner Peter Schmidt	20.8.41	.....		.....	1.7.64		
overpostbud Erik Hansen	2.8.43	.....		1.7.69	1.1.66		
— Poul Werner Jørgensen	1.12.39	.....		1.10.74	1.4.68	1.9.64	
postbud Vallentin Zoller	27.8.41	.....		.....	1.10.64		
overpostbud Ole Benny Jensen	5.12.43	.....		1.4.74	1.1.65		
— Jens Anders Viggo Hansen	30.8.36	.....		1.7.69	1.4.68	1.10.65	
— Svend Erik Høghøj Iversen	13.7.41	.....		1.8.75	1.8.72	1.4.66	
— Ole Gundelund Nielsen	20.6.42	.....		1.7.69	1.11.66	1.5.66	
postbud John Krarup Kjær	17.2.41	.....		.....	1.8.66		
overpostbud Mogens Ditlev Johansen	8.5.46	.....		1.4.76	1.10.73	1.6.67	
— Arne Roswall	25.5.46	.....		1.10.72	1.6.68		
— Leo Dalgaard Laursen	30.7.37	.....		1.3.71	1.6.67		
— Kurt Nielsen	15.3.40	.....		1.4.72	1.1.68		
— Ove Wraae Pedersen	20.4.47	.....		1.11.74	1.5.68[1]		
— Leif Johnsen	10.8.46	.....		1.4.74	1.11.68		
— Jens Peder Jensen	13.5.44	.....		1.9.73	1.2.69		
postbud Søren Bagge Andersen	5.11.45	.....		.....	1.2.69		
overpostbud Ejner Henriksen	16.8.44	.....		1.2.73	1.9.69		
— Bent Daniel Andersen	23.3.49	.....		1.3.73	1.7.70		
— Kjeld Frede Beck	1.4.44	.....		1.12.73	1.4.70		
— Ole Højfeldt Pedersen	15.12.47	.....		1.6.74	1.2.72		
— Erik-Walther Eskelund Jacobsen	21.7.47	.....		1.8.75	1.5.72		
— Hardy Christensen	26.6.43	.....		1.10.74	1.10.72		
postbud Torkild Laurits Sørensen	11.2.52	.....		.....	1.12.73		
overpostbud Peder Skjærup Rasmussen	14.10.44	.....		1.10.74	1.1.73		
postbud Elvin Jens-Peter Hansen Holm	23.11.46	.....		.....	1.1.73		
— Fin Jørgen Dam	20.4.42	.....		.....	1.3.73		
overpostbud Jørgen Rytter Larsen	23.3.47	.....		1.4.74	1.3.73		
postbud Leif Desheim	3.7.47	.....		.....	1.3.73		
— Henrik Johannes Karlsen	11.12.47	.....		.....	1.6.73		
— Niels John Frederiksen	20.1.46	.....		.....	1.7.73		
— Gert Alfred Thygesen	31.12.45	.....		.....	1.8.73		
overpostbud Steen Peter Cappelen	15.2.47	.....		1.8.75	1.4.73[2]		
postbud Mogens Steen Schuldt	12.3.51	.....		.....	1.12.73		
overpostbud Max Mogens Madsen	1.3.43	.....		1.10.74	1.1.74		
postbud Torben André Dejgaard	4.2.46	.....		.....	1.1.74		
— Karl Kristian Jacobsen	6.8.52	.....		.....	1.12.74		
— Karin Rose-Marie Berger	10.4.48	.....		.....	1.11.74		
— Ole Petersen	15.1.55	.....		.....	1.2.75		
— Ole Munk Johansen	24.7.51	.....		.....	1.2.76		
— Hans Jürgen Granfeldt	19.4.46	.....		.....	1.3.75		

[1]) landpostbud 1.3.70–31.10.74. [2]) tjf.u.l. 1.8.–31.12.73.

SLÆGTSFORSKERNES BIBLIOTEK

Kontor og personale	Født	I nuværende stilling	Overpakmester	Overpostbud I	Overpostbud II (postpakmester)	Postbud	Landpostbud	Fagprøve
(Helsingør)								
postbud Ib Brandstrup Jensen	21.2.39				.....	1.10.75		
— Birgit Tvenstrup	23.6.53				.....	1.2.76		
— Ulf Fredrik Fleuron Save	16.3.49				.....	1.5.76		
— Else Vesterholm Hansen	2.4.38				.....	1.5.76		
— Kurt Bagger Jensen	6.2.55				.....	1.5.76		
landpostbud Carlo Johannes Larsen (lr. 5)	7.8.31				.....		1.9.52	
— Erik Christian Mathiesen (lr. 5)	16.9.27				.....		1.4.55	
— Johannes Nielsen Madsen (lr. 5)	15.11.35				.....		1.1.60	
— Arne Anton Andersen (lr. 5)	30.4.37				.....	1.8.59	1.1.61	
— Erik Rudbeck Sørensen	16.2.38				.....	1.1.63	1.5.66	
— Theophile Durafour (lr. 6)	8.3.25			1.12.55		1.4.46	1.12.72	
— Steen Milandt Hansen	18.11.45				.....	1.3.73	1.3.75	
— Ivan Dahl Nielsen	26.9.38				.....	1.4.74	1.3.75	
— Mai-Britt Andersen	1.4.54				.....	1.8.75	1.3.76	
Herlufmagle:								
landpostbud Ejnar Andreas Petersen (lr. 6)	11.9.30				.....		1.11.56	
— Arne Mogens Christoffersen (lr. 5)	22.9.27				.....		1.3.57	
— Frank Erling Brændstrup (lr. 5)	13.11.32				.....		1.1.59	
— Kaj Preben Christoffersen (lr. 6)	15.7.40				.....		1.7.68	
— Jørgen Pedersen (lr. 6)	16.5.42				.....		1.7.68	
— Svend Aage Kristian Rasmussen	11.7.17				.....		1.4.72	
— Ole Peter Jørgensen	11.10.48				.....		1.5.76	
Hillerød:								
postvagtmester Svend Harton Møller (lr. 14)	18.11.13	1.4.61[1]	1.1.44			1.2.43	1.4.39	41/42
— Verner Marinus Jørgensen (lr. 14)	14.9.21	1.9.71[2]	1.11.49			1.8.48	1.10.45	36/47
postbudformand Ingvar Christiansen (lr. 11)	9.6.29	1.10.71	1.9.57			1.3.53	.....	39/57
overpakmester Svend Aage Nørskov-Nielsen (lr. 8)	17.11.19	.....	1.9.50[3]		.....	1.9.46	1.8.44	49/47
— Jens Peder Hinsch Mikkelsen (lr. 8)	22.5.40	.....	1.9.67		.....	1.6.63[4]	.....	36/66
— Jens Martin Kviesgaard Kristensen (lr. 8)	6.12.37	.....	1.6.69		.....	1.6.60[5]	.....	47/64
— Bent Nielsen[6] (lr. 8)	22.7.45	.....	1.3.73		.....	1.7.72	.....	10,7/72
— Knud Erik Andersen (lr. 8)	19.5.46	.....	1.4.73		.....	1.5.71	.....	46/72
— Arne Kristian Nielsen[6] (lr. 8)	14.4.50	.....	1.9.73		.....	1.9.73	.....	9,5/73
— Roland Thorbjørn Kjær[6] (lr. 8)	6.1.44	.....	1.9.73		.....	1.11.72	.....	9,3/73
kontorpakmester Georg Larsen (lr. 8)	12.1.17	1.4.58	.....	1.2.54	1.4.48	1.7.43	1.9.41	
— Anders Peter Ingemann Jensen (lr. 8)	29.7.17	1.4.61	.....	1.7.54	1.4.49	1.1.44	1.1.42	
— Jens Peter Petersen (lr. 8)	2.12.24	1.4.65	.....	.....	1.8.54	1.6.49		
— Lars Egon Henrik Nielsen	8.4.27	1.1.67	.....	.....		1.4.55		
— Ole Peter Sørensen	17.11.22	1.4.67	.....	.....		1.5.53[7]	1.12.47	
— Harry Gunnar Jensen	12.11.42	1.7.71	.....	1.7.69		1.3.65		
overpostbud Anders Laurits Larsen	27.5.17	.....	.....	1.11.57	1.5.51	1.7.43		
— Knud Aage Ingemann Jensen	20.2.21	.....	.....	.....	1.11.53	1.2.46		
— Poul Erik Nielsen	17.12.23	.....	.....	.....	1.3.54	1.6.49	1.11.47	
— Etlar Sylvan Hansen	19.6.23	.....	.....	.....	1.8.56	1.7.47		
— Marinus Peter Jørgensen	13.2.28	.....	.....	1.4.64		1.6.49		
— Poul Kalmer Højerby	18.8.27	.....	.....	1.4.64[8]		1.6.50		
— Knud Hjalmar Viggo Swensson	3.5.12	.....	.....	1.4.64		1.4.62	1.12.49	
— Erik Andersen	10.6.35	.....	.....	1.7.69		1.10.57		

[1]) pakmesterformand 1.12.47, postbudformand 1.5.52. [2]) postbudformand 1.6.62. [3]) postbudformand 1.9.68–28.2.71. [4]) u.f.nr. 1.1.–30.11.65. [5]) afsluttende prøve 1974. [6]) til elevuddannelse. [7]) kontorpakmester 1.4.64–28.2.66. [8]) kontorpakmester 1.4.66–31.5.71.

SLÆGTSFORSKERNES BIBLIOTEK

Kontor og personale	Født	I nuværende stilling	Overpakmester	Overpostbud I	Overpostbud II (postpakmester)	Postbud	Landpostbud	Fagprøve
(Hillerød)								
overpostbud Johannes Andersen	31.12.35	.....	.....	1.7.69		1.4.58		
— Egon Lyng Andersen	8.7.32	.....	.....	1.7.69		1.2.57		
— Leif Christian Dalgaard Holst	29.10.34	.....	.....	1.7.69		1.3.58		
— Kjeld Richard Nielsen	18.7.33	.....	.....	1.10.72		1.8.53		
— Martin Emanuel Jakobsen	15.7.34	.....	.....	1.12.70		1.8.61	1.5.58	
— Johannes Kejlstrup Rasmussen	22.10.35	.....	.....	1.1).72		1.11.65	1.11.58	
— Jørgen Axel Løfgreen	8.6.42	.....	.....	1.1.72		1.10.64		
— Ove Andersen	20.12.40	.....	.....	1.1).72		1.12.63		
— Niels Boe Nielsen	3.3.40	.....	.....	1.7.69		1.6.64		
postbud Arnold Jensen	8.7.40	.....	.....	.....		1.8.65		
overpostbud Frank Helge Møller-Jensen	21.7.46	.....	.....	1.9.73		1.5.68		
— Frede Schou-Jørgensen	30.1.45	.....	.....	1.9.73		1.2.68		
— Kaj Nielsen	2.5.40	.....	.....	1.8.75		1.5.63		
postbud Per Helmuth Panduro	5.2.42	.....	.....	.....		1.9.68		
— Arne Ellegaard Madsen	30.6.45	.....	.....	.....		1.12.68		
— Flemming Kaas Rahbek	23.7.44	.....	.....	.....		1.12.68		
— Poul Slotsgaard	24.11.45	.....	.....	.....		1.7.69[1]		
overpostbud Kjeld Christian Beining	29.3.46	.....	.....	1.9.71[2]		1.3.69		
postbud Erling Riis Olesen	16.10.41	.....	.....	.....		1.10.69[3]		
overpostbud Peder Simon Christoffersen	26.11.48	.....	.....	1.4.72		1.6.71		
— Leif Pedersen	21.3.52	.....	.....	1.5.73		1.4.72		
— Ole Stefan Kostecka Jacobsen	20.2.49	.....	.....	1.11.74		1.5.72		
postbud Per Jørgensen	19.10.40	.....	.....	.....		1.1.73		
— John Leo Hastbech	14.1.46	.....	.....	.....		1.2.73		
overpostbud Børge Tage Hansen	3.2.46	.....	.....	1.7.75		1.3.73		
— Leif Toxbro	26.4.49	.....	.....	1.12.75		1.3.73		
postbud Viggo Peter Berg	16.12.45	.....	.....	.....		1.4.73		
— Preben Allan Thomsen	23.2.50	.....	.....	.....		1.3.74		
— Bendt Kristiansen	6.12.46	.....	.....	.....		1.8.73		
— Ove Kristiansen	29.12.44	.....	.....	.....		1.9.73		
— Peter Højer Sørensen	22.9.47	.....	.....	.....		1.1.74		
— Ole Buhl	3.2.45	.....	.....	.....		1.5.74		
— Arne Jensen	3.8.33	.....	.....	.....		1.9.74		
— Henrik Wittchen	23.9.51	.....	.....	.....		1.7.75		
— Jette Mariane Hjordt	18.5.50	.....	.....	.....		1.11.75		
— Poul Henrik Boan Hansen	2.9.54	.....	.....	.....		1.12.75		
— Per Sørensen	23.6.53	.....	.....	.....		1.1.76		
— Flemming Wissing Pedersen	30.11.51	.....	.....	.....		1.4.76		
— Niels Jørgen Nielsen	14.10.51	.....	.....	.....		1.8.76		
— Peter Jensen	16.5.47	.....	.....	.....		1.9.76		
— Knud Erling Svane	28.10.36	.....	.....	.....		1.10.76		
landpostbud Henning Peter Rasmussen (lr. 5)	28.5.18	.....	.....	.....			1.12.43	
— Niels Peter Helmer Mortensen (lr. 5)	2.3.20	.....	.....	.....			1.5.46	
— Tage Vagn Jørgensen (lr. 5)	1.12.25	.....	.....	.....			1.2.49	
— Welton Green Hansen (lr. 5)	30.1.24	.....	.....	.....			1.5.49	
— Hans Villy Mortensen (lr. 5)	13.4.24	.. ..	.....	.....			1.6.49	
— Knud Madsen (lr. 5)	8.7.31	.....	.....	.....			1.12.57	
— Bent Peer Hansen	8.2.37	.....	.....	.....			1.2.61	
— Kai Erik Pedersen	19.8.40	.....	.....	.....		1.12.62[4]	1.3.65	
— Henry Boysen	14.7.37	.....	.....	.....			1.6.65	
— Jørgen Pilgaard Pedersen	16.3.41	.....	.....	.....			1.5.66	
— Birger Lennard Steen Langfrits	6.12.44	.....	.....	.....			1.8.66	

[1]) overpostbud 1.9.71–29.2.72. [2]) tjf.u.l. 1.11.73–31.3.74. [3]) overpostbud 1.9.71–31.8.72. [4]) u.f.nr. 1.11–30.11.64.

SLÆGTSFORSKERNES BIBLIOTEK

Kontor og personale	Født	I nuværende stilling	Overpakmester	Overpostbud	Postbud	Landpostbud	Fagprøve
(Hillerød)							
landpostbud Karl Erik Madsen	10.9.43			.....		1.5.67	
— Bjarno Schiller Nielsen (lr. 6)	7.3.48			.....		1.4.69	
— Carl Christian Petersen	27.1.40			1.11.70	1.8.64	1.10.75	
— Hans Jørgen Pedersen	22.1.42			.....		1.3.72	
— Fredie Haurum Frantzen	30.1.47			.....	1.3.72	1.9.72	
— Jørn Thomas Jørgensen	25.1.40			.....	1.8.72	1.12.72	
— Henry Holm	1.12.44			.....	1.1.73	1.4.74	
— Egon Damgaard Nielsen (lr. 6)	30.12.50			.....	1.1.73	1.3.73	
— Frants Henning Thrane	28.9.52			.....	1.12.73	1.9.74	
Holbæk:							
postvagtmester Aage Ingeman Sørensen (lr. 14)	15.10.21	1.9.68[1]	1.10.48	.....	1.11.45	.....	43/47
postbudformand Hans Aage Larsen (lr. 11)	24.10.17	1.8.75	1.2.48	.....	1.4.46	1.4.42	36/47
overpakmester Per Christian Jensen (lr. 8)	17.6.25	.....	1.6.51	.....	1.3.43	1.9.46	45/51
kontorpakmester Leif Dalmoss Olsen	15.5.20	1.4.66	.....	.....	1.6.48	1.6.44	
— Poul Ejnar Sørensen	19.8.29	1.9.68	.....	.....	1.11.54	1.8.51	
— Verner Børge Nielsen	5.5.28	1.9.68	.....	1.3.67	1.3.53		
— Henry Okkels Jensen	26.10.27	1.4.69	.....	1.4.64	1.12.61	1.6.51	
— Bent Larsen	28.7.34	1.3.71	.....	1.7.69	1.9.57		
— Ib Bøge Jensen	17.8.40	1.8.75	.....	1.7.69	1.2.64		
— Steen Nielsen	6.2.44	1.8.76	.....	1.4.74	1.4.67		
overpostbud Lars Seier Ovgaard Petersen	4.8.15	.....	.....	..... 1.4.50	1.10.40		
— Aage Henning Hansen	7.7.21	.....	.....	..... 1.4.53	1.8.45		
— Jens Peter Petersen	2.11.19	.....	.....	..... 1.12.53	1.11.48	1.5.45	
— Ejgil Vesterlund Petersen	18.2.24	.....	.....	..... 1.8.54	1.2.49	1.5.48	
— Hans Helge Nygaard Pedersen	18.4.25	.....	.....	1.4.64	1.2.50		
— Johord Alfast Henriksen	6.2.27	.....	.....	1.4.64	1.7.51		
— Kai Jensen	13.11.26	.....	.....	1.6.67	1.6.53		
— Svend Åge Rasmussen	17.3.31	.....	.....	1.4.68	1.10.54		
— Bent Erik Kristiansen	2.5.31	.....	.....	1.7.69	1.4.56		
— Svend Ove Thiesen	11.3.37	.....	.....	1.7.69	1.2.62		
postbud Hans Ove Hansen	2.9.36	.....	.....	.....	1.4.62		
overpostbud Jørgen Toftegaard Andersen	3.3.40	.....	.....	1.7.69	1.4.62		
— Henning Vagn Thomsen	1.10.40	.....	.....	1.7.69	1.3.63		
— Jens Kristian Christensen	2.2.37	.....	.....	1.3.71	1.12.63		
— Frederik Jensen	5.5.38	.....	.....	1.10.72	1.8.64		
— Jens Erik Strand Nielsen	23.5.41	.....	.....	1.10.72	1.12.64		
postbud Mogens Nielsen	11.4.44	.....	.....	.....	1.8.66[3]		
— Leo Jean Johansen	19.10.41	.....	.....	.....	1.3.66[3]		
overpostbud Kurt Kjær Clausen	11.5.42	.....	.....	1.7.69	1.5.67		
postbud Henning Carsten Petersen	6.1.47	.....	.....	.....	1.3.69		
overpostbud Ejner Frederiksen	27.5.45	.....	.....	1.11.75	1.5.68		
— Torben Bergstrøm Hansen	2.6.44	.....	.....	1.3.76	1.6.68		
postbud Leif Erik Olsen	6.11.49	.....	.....	.....	1.1.72		
overpostbud Bjarne Flemming Petersen	8.10.53	.....	.....	1.4.76	1.10.74		
— Kurt Sørensen	30.3.49	.....	.....	1.2.75	1.8.74		
— Bjerne Guldbech Boldt Jacobsen	14.5.54	.....	.....	1.7.76	1.9.74		
— Palle Fagerlin	14.11.54	.....	.....	1.7.76	1.1.75		
postbud Esben Olsen	23.11.51	.....	.....	.....	1.11.75		
— Hans Jørgen Hass	6.11.55	.....	.....	.....	1.12.75		
— Finn Kristensen	7.11.47	.....	.....	.....	1.6.76		

[1]) postbudformand 1.9.62. [2]) overpostbud 1.9.73–30.6.76. [3]) overpostbud 1.4.74–30.6.76.

SLÆGTSFORSKERNES BIBLIOTEK

Kontor og personale	Født	I nuværende stilling	Overpakmester	Overpostbud I	Overpostbud II (postpakmester)	Postbud	Landpostbud	Fagprøve
(Holbæk)								
postbud Bent Caspersen Nielsen	11.4.48					1.6.76		
landpostbud Povl Skovgaard Pedersen (lr. 5)	26.10.12		.....	.....			1.6.38	
— Frederik Villefrance Pedersen (lr. 5)	26.1.20		.....	.....			1.2.44	
— Jens Paul Hansen (lr. 6)	30.1.20		.....	.....			1.2.44	
— Egon Christensen (lr. 5)	17.9.22		.....	.....			1.4.46	
— Anders Johansen (lr. 5)	12.11.22		.....	.....			1.4.46	
— Erik Michael Jensen (lr. 5)	10.6.23		.....	.....			1.10.47	
— Otto Thorkild Christiansen (lr. 5)	8.11.24		.....	.....			1.2.49	
— Johannes Johansen (lr. 5)	30.5.26		.....	.....			1.2.50	
— Johan Kristoffer Larsen (lr. 5)	9.10.29		.....	.....			1.11.50	
— Bent Otto Henning Jensen (lr. 5)	15.2.29		.....	.....			1.12.50	
— Egon Pauli Ovesen (lr. 5)	27.10.26		.....	.....			1.3.51	
— Aage Verner Nielsen (lr. 5)	2.8.30		.....	.....			1.9.51	
— Poul Jørgen Andersen (lr. 5)	6.3.30		.....	.....			1.10.52	
— Knud Eskild Sørensen (lr. 5)	27.2.27		.....	.....		1.4.48[1]	1.10.52	
— Orla Rosenquist Hansen (lr. 5)	17.5.31		.....	.....			1.7.54	
— Jens Erik Nikolaj Olsen (lr. 5)	1.3.31		.....	.....			1.5.56	
— Carlo Viggo Poulsen (lr. 5)	4.4.35		.....	.....			1.9.57	
— Richard Ejler Frederiksen (lr. 5)	18.1.30		.....	.....			1.6.56	
— Verner Frederiksen (lr. 5)	9.6.34		.....	.....			1.12.57	
— Henning Anders Peter Jørgensen (lr. 6)	27.10.36		.....	.....			1.1.59	
— Villy Tecza (lr. 5)	22.6.35		.....	.....			1.6.59	
— Børge Kurt Larsen (lr. 5)	25.8.35		.....	.....			1.10.59	
— Carl Harry Sandberg Madsen	17.5.35		.....	.....			1.8.60	
— Asbjørn Møller Petersen	6.1.40		.....	.....			1.9.64	
— Henry Bøgelund Hansen	21.4.25		.....	.....			1.4.72	
— Adolf Damsgaard Jensen (lr. 6)	7.11.34		1.10.62[2]	1.7.69		1.6.57	1.1.71	48/60
Hornbæk:								
overpostbud Willy Vagn Petersen	29.5.23			1.4.64		1.11.50	1.7.48	
— Knud Vejby Jensen	6.10.25			1.4.64		1.1.56	1.4.50	
— Flemming Allin Andersen	19.5.31			1.5.68		1.5.64	1.6.56	
postbud Ib Jensen	10.11.45			.....		1.2.68		
— Ejnar Nielsen	7.10.45			.....		1.1.69		
— Frede Johansen	2.8.45			.....		1.4.73		
landpostbud Aksel Johannes Vestergren Jensen (lr. 5)	19.12.33						1.3.58	
— Alex Sejr Johansen	10.10.30						1.11.61	
— Niels Otto Jensen (lr. 6)	1.9.43						1.7.66	
— Poul Jørgensen	19.8.37						1.10.66	
Hørsholm:								
postvagtmester Carlo Sørensen Østergaard (lr. 14)	23.3.24	1.8.75[3]	1.9.49	.....		1.2.47	.....	47/49
kontorpakmester Svend Aage Rasmussen	4.1.19	1.4.66	.....	1.4.64		1.9.62	1.10.43	
— Ejgil Skovsted Henriksen	12.4.45	1.2.75	.....	1.1.71		1.4.68		
— Hans Jakob Hansen	31.7.44	1.8.75	.....	1.1.71		1.2.69		
overpostbud Niels Juel Andersen	23.12.15	.....	.....	1.4.55	1.2.48	1.6.43	1.10.41	
— Svend Peder Andersen	1.7.21	.....	.....	1.4.64		1.7.50		
— Evald Vestergaard	30.1.38	.....	.....	1.7.69		1.5.60		
— Viktor Rosenkrans Poulsen	19.12.39	.....	.....	1.7.69		1.1.64		

[1]) u.f.nr. 1.10.51–30.9.52. [2]) postbud 1.11.62. [3]) postbudformand 1.2.64.

SLÆGTSFORSKERNES BIBLIOTEK

Kontor og personale	Født	I nuværende stilling	Overpakmester	Overpostbud	Postbud	Landpostbud	Fagprøve
(Hørsholm)							
overpostbud Willy Olesen Nørgaard	4.6.43			1.7.69[1]	1.7.65		
— Vagn Johannes Christensen	14.10.23			1.10.72	1.4.72		
— Vagn Frederiksen	11.6.43			1.10.74	1.6.66		
— Jens Peter Ry Trans	29.6.38			1.10.74	1.11.66		
— Henning Arne Rasmussen	5.4.39			1.11.73	1.2.64[2]		
— Verner Sigurd Hansen	16.9.42			1.10.74	1.12.67[3]		
— Kaj Kamp Jensen	24.5.45			1.9.73	1.1.69		
— Jens-Christian Højberg Jensen	19.8.45			1.9.73	1.3.69		
— Lars Bach Nielsen	18.4.48			1.6.72	1.2.72		
— Kresten Aabenhus Andersen	16.6.48			1.10.74	1.6.72		
— Niels Aksel Jensen	17.7.46			1.11.74[4]	1.3.73		
— Bent Nielsen	13.1.50			1.10.74	1.3.73		
— Allan Per Syhler	3.1.51			1.11.74	1.5.74		
— Allan Aksel Madsen	12.2.47			1.4.75	1.2.74		
— Knud-Erik Beier	29.5.52			1.8.76	1.10.75		
— Leif Feldt Hansen	14.11.51			1.3.76	1.11.75		
— Jan Hougaard Nielsen	21.5.54			1.3.76	1.1.76		
postbud Anders Øster Pedersen	27.12.45			.....	1.7.76		
— Jørgen Preben Wiuf Jensen	31.3.39			.....	1.3.61[5]		
landpostbud Hans Christian Andersen (lr. 6)	10.11.24			.....		1.11.49	
— Kjeld Rodi Hansen (lr. 5)	27.9.30			.....		1.10.51	
— Poul Pedersen (lr. 5)	27.6.30			.....	1.4.57	1.11.55[6]	
— Svend Aage Fredensborg (lr. 5)	26.10.34			.....		1.10.57	
— Egil Vestergaard (lr. 6)	12.3.41			.....		1.3.63	
— Lykke Christensen	31.7.20			.....		1.4.72	
— Frede Hans Evald Kjøb	17.10.41			.....	1.1.70	1.2.72	
— Kaj Apel Mortensen	15.7.45			.....		1.12.71	
— Jens Peter Hauge Jensen	6.5.49			.....	1.3.72	1.7.72	
— Kurt Gunnar Steen	29.2.36			1.10.73	1.2.73	1.4.74	
— Kurt Egon Seier Køhke	14.5.48			.....		1.2.74	
— Ole Bonde Holm	13.11.50			.....		1.11.75	
Jyderup:							
overpostbud Hans Kjeld Rasmussen	21.12.21			1.5.65	.....	1.11.48	
postbud John Peter Jensen	8.1.40			.....	1.12.64		
— Alvin Arthur Freyberg	29.11.46			.....	1.1.68		
— Torben Weinreich Madsen	14.4.47			.....	1.10.72		
— Georg Solberg Nielsen	13.11.40			.....	1.1.73		
landpostbud Kjeld Aage Frede Hansen (lr. 5)	9.7.23			.....		1.4.46	
— Hans Georg Jensen (lr. 5)	10.2.27			.....		1.7.48	
— Jens Egon Larsen (lr. 5)	9.6.19			.....		1.2.49	
— Otto Egon Nielsen (lr. 5)	24.2.28			.....		1.1.51	
— Knud Thomassen (lr. 5)	18.9.27			.....		1.2.51	
— Elvig Gybel Jensen (lr. 5)	12.9.28			.....		1.2.51	35/54
— Kurt Nielsen (lr. 5)	11.3.29			.....		1.7.51	
— Niels Peter Jørgensen (lr. 5)	12.2.28			.....		1.12.51	
— Gunnar David Svendsen (lr. 5)	29.6.28			.....		1.3.57	

[1]) kontorpakmester 1.9.71–30.11.74. [2]) ude af post- og telegrafv. 1.12.65–31.10.68, overpostbud 1.7.69–30.9.73. [3]) overpostbud 1.1.71–30.4.72. [4]) postbud 1.12.75–31.7.76. [5]) kontorpakmester 1.4.69, tjf.u.l. 1.11.70, ude af post- og telegrafv. 1.9.71–31.7.76. [6]) landpostbud 1.11.58.

SLÆGTSFORSKERNES BIBLIOTEK

Kontor og personale	Født	I nuværende stilling	Overpakmester	Overpostbud I	Overpostbud II (postpakmester)	Postbud	Landpostbud	Fagprøve
(Jyderup)								
landpostbud Mogens Peter Hansen (lr. 6)	4.4.32						1.5.57	
— Povl Erik Olsen (lr. 5)	11.2.34						1.9.58	
— Erik Hansen	5.10.35						1.11.60	
— Helmer Møller	28.6.38					1.11.63	1.4.69	
— Ole Melchior Andersen	15.10.51						1.5.76	
Jægerspris:								
overpostbud Karl Stephan Johansen	9.2.22	.....		1.4.64		1.2.49	1.9.46	
— Lars Henning Christensen	17.1.29	.....		1.2.73		.....	1.2.55	
postbud Bent Petersen	27.11.31	.....		.....		1.10.70	1.12.57	
— Niels-Ebbe Nielsen	19.5.44	.....		.....		1.12.75	1.9.67	
landpostbud Aksel Edvin Balthervin (lr. 6)	29.7.10	.....		.....			1.9.38	
— Jens Kristian Børge Mehr (lr. 5)	4.8.13	.....		.....			1.4.39	
— Holger Emanuel Karl Larsen (lr. 5)	13.1.30	.....		.....			1.7.55	
— Orla Simonsen (lr. 5)	7.8.25	.....		1.3.55		1.3.50	1.12.70	
— Michael Møller	4.1.50	.....		.....			1.10.74	
— Hilling Sørensen	4.11.39	.....		.....			1.10.75	
Kalundborg:								
postvagtmester Svend Aage Møller Rasmussen (lr. 14)	4.3.20	1.9.73[1]	1.10.48	.....		1.2.47	1.4.44	47/47
kontorpakmester Bent Graversen (lr. 8)	6.8.34	1.5.68	.....	.....		1.10.58		
— Peter Bisgaard Nielsen	10.9.41	1.9.71	.....	.....		1.3.65		
— Preben Aagaard Christiansen	1.12.47	1.12.73	.....	1.9.71		1.12.68		
— Arne Lejf Olsen	13.6.48	1.3.75	.....	1.5.72		1.4.72		
overpostbud Aksel Dargo Andersen	20.3.20	.....	.....	1.11.54[2]	1.1.49	1.4.47	1.6.45	
— Hans Lundsgaard Kristiansen	28.6.22	.....	.....	.....	1.11.53	1.7.47		
— Emil Verner Jørgensen	5.3.27	.....	.....	.....	1.11.54	1.4.51		
— Rud Engelhard Jensen	21.10.25	.....	.....	.....	1.9.57	1.10.49		
— Jens Bøgh Petersen	30.12.25	.....	.....	1.4.64		1.10.50		
— Knud Bjarne Andersen	4.2.31	.....	.....	1.1.67		1.1.53		
— Bent Hansen	12.2.35	.....	.....	1.10.72		1.8.65	1.8.59	
postbud Ib Vagn Hansen	15.4.36	.....	.....	.....		1.3.61[3]		
overpostbud Frede Erik Hansen	8.11.33	.....	.....	1.7.69		1.9.62		
— Børge Christiansen	12.3.40	.....	.....	1.7.69		1.2.63		
— Martin Carl August Andreasen	5.8.21	.....	.....	1.10.72		1.4.72		
postbud Bent Egon Dybdal Dantoft	17.12.37	.....	.....	.....		1.7.64		
overpostbud Ole Jordy Larsen	18.4.37	.....	.....	1.9.71[4]		1.7.68		
— Gert Bøggild Henriksen	7.8.43	.....	.....	1.9.73		1.8.69		
postbud Ole Vagn Sørensen	24.8.50	.....	.....	.....		1.6.73		
overpostbud Ebbe Preben Jørgensen	30.7.47	.....	.....	1.10.74		1.8.72		
— Gunnar Richard Hansen	18.9.24	.....	.....	1.10.73		1.10.72		
— Jørgen Bent Nordbo	2.2.48	.....	.....	1.1.74		1.5.73		
— Max Reinholt Hansen	27.8.51	.....	.....	1.5.75		1.6.73		
— Henri Jørgen Jensen	20.2.38	.....	.....	1.7.75		1.4.74		
— Kaj Henning Birger Hansen	14.11.48	.....	.....	1.8.75		1.4.74		
postbud Karen Nielsen	6.3.43	.....	.....	.....		1.10.74		
— Preben Kurt Rasmussen	5.8.52	.....	.....	.....		1.10.75		
— Freddy Karl Hansen	26.6.41	.....	.....	.....		1.3.76		

[1]) postbudformand 1.4.62. [2]) kontorpakmester 1.4.61–30.11.68. [3]) kontorpakmester 1.12.68–31.10.73. [4]) kontorpakmester 1.8.73–31.1.75.

SLÆGTSFORSKERNES BIBLIOTEK

Kontor og personale	Født	I nuværende stilling	Overpakmester	Overpostbud I	Overpostbud II (postpakmester)	Postbud	Landpostbud	Fagprøve
(Kalundborg)								
landpostbud Karl Henrik Nielsen (lr. 5)	14.4.20	.....		.....			1.5.44	
— Ulrik Johan Hansen (lr. 5)	10.12.21	.....		.....			1.1.46	
— Børge Sterno Kure (lr. 5)	9.9.24	.....		.....			1.6.49	
— Niels Verner Guldborg Hansen (lr. 6)	1.1.26	.....		.....			1.4.50	
— Orla Helmuth Stahl Nielsen (lr. 5)	19.4.24	.....		.....			1.5.50	
— Ove Brendstrup (lr. 5)	8.8.27	.....		.....			1.6.52	
— Jørgen Pedersen (lr. 6)	26.5.31	.....		.....			1.6.52	48/52
— Karl Kristian Jensen (lr. 6)	19.3.31	.....		.....			1.2.54	
— Hans Henry Hansen Teglskov (lr. 5)	21.11.31	.....		.....			1.5.57	
— Tage Uffe Hansen (lr. 5)	27.1.34	.....		.....			1.6.58	
— Hans Erik Jakobsen (lr. 5)	7.6.33	.....		.....			1.3.59	
— Erling Bruun Olsen (lr. 6)	16.11.35	.....		.....			1.9.59	
— Harry Thorkild Kristensen (lr. 6)	10.11.39	.....		.....			1.7.62	
— Osvald Emil Brask (lr. 6)	1.2.30	.....		1.4.68		1.10.55	1.2.55[1]	
— Bent Eigild Neumann Nielsen	20.1.31	.....		.....			1.4.72	
— Arvid Grausen	12.11.39	.....		1.7.69		1.1.65	1.7.75	
— Torben Bøgh Petersen	26.2.49	.....		.....			1.6.70	
Korsør:								
postbudformand Erik Ejvind Andersen (lr. 11)	8.7.26	1.7.66	1.7.54	.....		1.8.51		37/52
kontorpakmester Svend Aage Nielsen (lr. 8)	20.8.22	1.4.63	.....	.....	1.9.48	1.4.46		
— Villy Harald Kürstein	21.2.25	1.4.65	.....	.....	1.12.54	1.6.50		
— Kaj Svendsen	19.8.37	1.7.68	.....	.....		1.11.61		
— Lejf Nielsen	1.3.42	1.9.73	.....	1.7.69		1.3.67		
overpostbud Anders Kristian Rikard Frederiksen	8.9.19	.....	.....	1.11.54	1.12.50	1.7.47		
— Evald Sigurd Olsen	27.4.16	.....	.....	.....	1.9.48	1.12.41		
— Thorvald Ingemann Jørgensen Møller	19.5.30	.....	.....	1.4.68		1.1.55		
— Hans Helge Hansen	29.12.30	.....	.....	1.11.68		1.11.55		
— Hans Vagner Hjortkjær Mortensen	5.2.34	.....	.....	1.7.69		1.11.57		
— Svenning Bo Fuglsbjerg Andersen	31.5.36	.....	.....	1.7.69		1.9.60		
— Bent Grønnegaard Lauridsen	27.5.35	.....	.....	1.10.72		1.11.58[2]	.....	45/63
— Arne Reinholdt Jacobsen	27.3.35	.....	.....	1.7.69		1.10.61		
postbud Erik Torben Ralsted	17.9.39	.....	.....	.....		1.4.73	1.11.62	
— Ib Johansen	5.10.43	.....	.....	.....		1.7.66		
— Ejvind Johansen	21.2.40	.....	.....	.....		1.2.67[3]		38/68
overpostbud Leif Roland Johansen	3.4.41	.....	.....	1.9.73		1.3.67		
— Per Laust Jensen	12.11.44	.....	.....	1.7.69[4]		1.5.68		
postbud Svend Herman Carlsen	7.7.43	.....	.....	.....		1.11.69		
overpostbud Preben Olsen	6.6.46	.....	.....	1.9.73		1.2.70		
postbud John Ole Kieler	31.8.42	.....	.....	.....		1.3.71		
— Sten Mogens Hansen	17.8.44	.....	.....	.....		1.1.72		
— Jacob Merton Hansen	5.11.45	.....	.....	.....		1.2.73		
overpostbud Ole Quist	23.12.46	.....	.....	1.4.74		1.6.73		
postbud Knud Ove Jensen	22.8.49	.....	.....	.....		1.11.74		
— Svend Pedersen	31.7.51	.....	.....	.....		1.5.75		
— Vagn Bjarne Højby Hansen	15.12.48	.....	.....	.....		1.3.76		
— Ebbe Leif Rasmussen	10.1.43	.....	.....	.....		1.7.76		
landpostbud Alex Halfdan Christiansen (lr.5)	26.5.32	.....	.....	.....			1.2.59	
— Peder Olav Lunding	14.2.37	.....	.....	.....			1.3.61	

[1]) landpostbud 1.4.72. [2]) tjf.u.l. 1.9.69–31.8.71. [3]) overpakmester 1.10.68–31.7.70, overpostbud 1.1.73–31.3.75. [4]) tjf.u.l. 1.10.–31.10.70.

SLÆGTSFORSKERNES BIBLIOTEK

Kontor og personale	Født	I nuværende stilling	Overpakmester	Overpostbud	Postbud	Landpostbud	Fagprøve
(Korsør)							
landpostbud Svend Aage Hansen	25.12.36			.....		1.6.62	
— Jens Jørgen Nielsen	9.12.41			.....		1.1.65	
— Christian Michael Reenberg (lr. 5)	11.12.27			1.4.64	1.1.49	1.2.69	
Køge:							
postvagtmester Poul Kristian Hansen (lr. 17)	28.9.22	1.10.71[1]	1.6.51		1.10.48		42/50
postbudformand Preben Thomas Nielsen Thomsen (lr. 11)	7.4.37	1.12.72[2]	1.12.62	.....	1.10.59	.....	44/62
overpakmester Flemming Jul Nielsen (lr. 8)	18.6.42	.....	1.6.66	.....	1.9.63	.....	41/65
kontorpakmester Hans Povl Gustav Larsen	24.11.12	1.4.61	.....	1.4.50 1.10.46	1.7.42	1.1.37	
— Niels Herman Andersen	30.4.17	1.4.64	.....	..... 1.12.47	1.1.46	1.5.41	
— Frode Ivert Bøgedal	26.11.13	1.4.65	.....	..... 1.9.55	1.1.48		
— Niels Aagaard Larsen	8.12.29	1.12.67	.....	.....	1.5.54		
— Jens Kristian Jensen (lr. 8)	20.3.34	1.9.68	.....	.....	1.2.58		
— Henning Ove Olsen	23.7.34	1.9.73	.....	1.7.69	1.5.58		
— Karl Henrik Olesen (lr. 8)	27.2.34	1.4.75	.....	1.1.71	1.7.61		
— Alex Flemming Holm	14.8.45	1.8.75	.....	1.1.71	1.8.68		
overpostbud Gerhard Folmer Johannes Christensen	23.8.11	.....		1.4.53 1.4.46	1.9.36		
— Rudolf Egon Winther	8.5.22	.....		..... 1.4.53	1.11.46	1.4.46	
— Knud Herløv Christensen	11.10.24	.....		1.4.64	1.1.50		
— Niels Kristian Kristensen	31.8.28	.....		1.4.64	1.5.50		
— Hans Julius Sonberg Nielsen	4.3.29	.....		1.4.64	1.10.51		
— Poul Jensen	10.9.23	.....		1.4.64	1.3.52		
— Axel Henning Dige	28.9.25	.....		1.5.67	1.5.53		
— Knud Henriksen	11.12.26	.....		1.10.68[3]	1.10.73	1.11.51	
— Mogens Arne Ulrik Nielsen	7.6.35	.....		1.9.73	1.6.72	1.12.59	
postbud Finn Lemvig	13.5.41	.....		.....	1.6.63		
overpostbud Svend Pedersen	20.12.38	.....		1.9.73	1.8.72	1.1.64	
— Torben Jensen	15.3.37	.....		1.7.69	1.2.65		
— Elith Linhardt Andersen	11.10.39	.....		1.4.74	1.8.72	1.10.65	
— Egon Børge Pedersen	29.4.43	.....		1.7.69	1.1.66		
— Otto Wagner Petersen	25.1.42	.....		1.7.69	1.8.67		
postbud Thomas Hansen	4.1.44	.....		.....	1.2.68		
overpostbud Frits Andreas Hougaard Nielsen	25.7.45	.....		1.4.74	1.8.72	1.7.68	
— Elo Kurt Rasmussen	21.5.46	.....		1.10.72	1.10.68		
— William Charly Nielsen	31.12.43	.....		1.10.72	1.3.69		
postbud Kaj Erling Madsen	4.12.38	.....		.....	1.6.69[4]		
overpostbud Hardy Egon Jensen	10.9.48	.....		1.8.75	1.10.69		
postbud Svend Aage Stolpe Andersen	18.10.44	.....		.....	1.11.69		
— Kaj Erik Albrechtsen	13.4.49	.....		.....	1.6.71		
overpostbud Ivan Ploug Jacobsen	18.6.49	.....		1.9.73	1.7.70		
postbud Ivan Michael Mortensen	12.2.47	.....		.....	1.7.70		
— Allan Caspersen	9.1.50	.....		.....	1.8.72	1.1.72	
— Alf Andersen	24.8.50	.....		.....	1.9.71		
— Arno Flemming Nielsen	24.4.50	.....		.....	1.10.71		
— Holger Høgsbro Rebien	30.6.48	.....		.....	1.10.71		
— Ole Hans Ring	13.1.45	.....		.....	1.1.72		
— Svend-Aage Kristensen	14.1.46	.....		.....	1.3.72[5]		
— Frede Larsen	5.5.45	.....		.....	1.6.72		
— Peter Haislund Petersen	2.10.50	.....		.....	1.1.73		

[1]) postbudformand 1.11.65. [2]) i specialtj. 1.12.72–30.6.75. [3]) postbud 1.10.73.–30.9.76 [4]) overpostbud 1.8.75–30.9.76. [5]) overpostbud 1.9.73–30.9.74.

SLÆGTSFORSKERNES BIBLIOTEK

Kontor og personale	Født	I nuværende stilling	Overpakmester	Overpostbud I	Overpostbud II (postpakmester)	Postbud	Landpostbud	Fagprøve
(Køge)								
overpostbud John Knud Wilms Larsen	4.3.52			1.12.74		1.1.74		
postbud Peder Bjørn Madsen	25.8.46			.....		1.1.74		
— Bjarne Steffensen	17.1.49			.....		1.3.74		
overpostbud Erik Værnskjold	8.3.47			1.10.74		1.4.74		
postbud Flemming Bent Olesen	23.7.49			.....		1.6.73[1]		
— Preben Lang Pedersen	26.5.55			.....		1.6.75		
— Leif Scheel Andersen	7.6.55			.....		1.7.75		
— Helge Gudmund Martlev	8.1.44			.....		1.3.76		
— Per Butler Nielsen	13.3.56			.....		1.4.76		
— Jens Nielsen	7.12.51			.....		1.4.76		
— Henning Jensen	29.1.51			.....		1.7.76		
landpostbud Aksel Albert Ebbe Rasmussen Bagge (lr. 5)	27.10.17			.....			1.11.41	
— Carl Egon Larsen (lr. 5)	26.9.21			.....			1.1.48	
— Hans Tage Henriksen (lr. 5)	28.11.22			.....			1.6.48	
— Jørgen Asger Pedersen (lr. 5)	18.2.27			.....			1.4.50	
— Erik Sørensen (lr. 5)	26.12.27			.....			1.11.52	
— Jørgen Ludvig Hammerum (lr. 5)	22.5.30			.....			1.4.53	
— Cai Anker Hansen (lr. 6)	22.11.23			.....			1.7.56	
— Knud Anker Larsen (lr. 6)	21.4.33			.....			1.12.58	
— Erik Tage Olsen (lr. 5)	2.9.32			.....			1.3.59	
— Mogens Gerner Hansen (lr. 5)	2.4.31			.....			1.6.59	
— Knud Børge Hansen	19.3.37			.....			1.8.61	
— Ole Peter Vejvad Kjær (lr. 5)	12.11.28			1.3.58		1.11.51	1.2.63	
— Erik Palle Sørensen	20.1.42			.....			1.2.65	
— Arne Kristian Frederiksen	18.2.27			.....			1.4.72	
— Aksel Andersen	2.6.39			.....			1.8.67	
— Kurt Ivan Olsen	15.3.44			.....			1.10.67	
— Aage Bent Nielsen	1.1.39			.....			1.1.69	
— Jørn Ove Bagge Hansen	22.1.44			.....			1.2.69	
— Tage Olsen	13.4.40			.....			1.5.69	
— Poul Henriksen	25.2.42			.....		1.6.71	1.3.72	
— Leo Jakob Jensen (lr. 6)	21.6.44			.....			1.6.71	
— Carsten Bressendorff	2.6.49			.....			1.2.72	
— Jørn Damlund	24.9.46			.....		1.7.72	1.9.74	
— Hans Erik Jensen	2.4.49			.....		1.5.74	1.2.76	
— Jytte Agnete Hansen	14.7.40			.....			1.10.74	
— Benny Ernst Heister Hansen	24.3.37			.....			1.11.74	
— John Helge Bay Hansen	19.6.39			.....			1.10.75	
— Jens Jørgen Erik Nielsen	11.3.40			.....			1.4.76	
Maribo:								
postbudformand Henry Egon Jensen (lr. 11)	10.3.26	1.10.68	1.10.52	.....		1.5.50	.....	42/52
overpakmester Kaj Ole Thomsen (lr. 8)	22.12.25	.....	1.6.52	.....		1.6.49	.....	46/51
kontorpakmester Anton Johannes Jensen	21.11.14	1.4.64	.....	.....	1.8.56	1.12.45	1.6.40	
— Bernt Erling Jakobsen	24.8.27	1.4.65	.....	1.4.64	1.12.52	1.9.50		
— Egon Vagn Pedersen Kjæp	24.4.37	1.5.76	.....	1.8.75		1.1.64	1.3.62	
overpostbud Svend Teodor Jensen	14.10.09	.....	.....	.....	1.12.52	1.12.45	1.12.38	
— Poul Villy Rasmussen	28.3.20	.....	.....	1.4.64		1.3.49	1.4.44	
— Hans Arne Wolsing Rasmussen	17.4.27	.....	.....	1.4.64		1.8.51	1.7.48	

[1]) tjf.u.l. 1.4.74–31.3.75.

SLÆGTSFORSKERNES BIBLIOTEK

Kontor og personale	Født	I nuværende stilling	Overpakmester	Overpostbud I	Overpostbud II (postpakmester)	Postbud	Landpostbud	Fagprøve
(Maribo)								
overpostbud Børge Emil Jensen	8.6.27	.....		1.12.66		1.9.56	1.12.52	
— Georg Vagn Gregersen	6.8.28	.....		1.7.67		1.8.60	1.6.53	
postbud Poul Norman Christensen	11.1.38	.....		.....		1.1.64	1.6.62	
overpostbud Hans Otto Hemmingsen	10.4.37	.....		1.8.75		1.6.62		
— Poul Henning Larsen	6.4.42	.....		1.8.75		1.8.65		
postbud Mogens Kurt Siersen Kruse	31.3.45	.....		.....		1.1.67		
overpostbud Arne Bent Ellehammer	21.12.41	.....		1.8.75		1.8.68		
postbud Kurt Krøl Christensen	3.3.47	.....		.....		1.11.71		
overpostbud Svend Erik Blæsbjerg	7.4.47	.....		1.7.76		1.1.73		
landpostbud Anders Ragnvald Sørensen (lr. 5)	24.7.16	.....					1.8.41	
— Børge Johan Marius Feltsen (lr. 5)	28.3.15	.....					1.3.43	
— Hans Ove Rasmussen (lr. 5)	4.10.17	.....					1.11.45	
— Knud Nielsen (lr. 5)	4.7.22	.....					1.8.47	
— Karl Jørgensen (lr. 5)	1.5.22	.....					1.3.48	
— Edvard Gunner Larsen (lr. 5)	10.5.17	.....					1.11.49	
— Kristian Kristensen (lr. 6)	28.11.15	.....					1.12.48	
— Svend Børge Dejn Jensen (lr. 5)	13.8.28	.....					1.4.50	
— Hans Jakob Petersen (lr. 5)	15.12.29	.....					1.5.54	
— Ole Jensen (lr. 5)	8.10.26	.....					1.9.55	
— Kristian Trøjborg Hansen (lr. 5)	9.11.29	.....					1.11.55	
— Hans Peter Frede Hansen (lr. 5)	13.4.33	.....					1.11.56	
— Verner Nilsson (lr. 5)	14.8.35	.....					1.6.59	
— Ib Egon Hansen	1.12.38	.....					1.11.61	
— Ole Jørgen Larsen	10.12.37	.....					1.8.62	
— Jørn Olaf Nielsen	27.11.40	.....					1.12.63	
— Børge Hvid	10.11.43	.....					1.9.66	
— Erik Nielsen	15.3.39	.....					1.6.67	
— Rasmus Verner Kristiansen	13.4.44	.....					1.4.68	
— John Rene Krøl Christensen	13.2.44	.....				1.11.67	1.11.69	
— Bent Børge Rasmussen	1.6.43	.....				1.4.71	1.2.76	
Nakskov:								
postvagtmester Verner Ingemann Olsen (lr. 14)	8.11.26	1.9.68[1]	1.10.55		1.4.50	1.2.49		45/53
overpakmester Carl Emil Pedersen Kragh (lr. 8)	26.7.37	.....	1.12.63	.....		1.11.59		45/62
— Ole Holst Nielsen (lr. 8)	8.4.41	.....	1.5.65	.....		1.11.62		40/64
— Svend Erik Ølgaard Sørensen (lr. 8)	9.6.40	.....	1.5.65	.....		1.11.63		42/64
kontorpakmester Gunner Petersen	30.8.24	1.4.62	.....	.....	1.10.55	1.6.48		
overpostbud Ove Vinther	8.12.15	.....	.....	.....	1.4.46	1.5.40		
— Willy Adelhard Knibbe Larsen	21.5.26	.....	.....	.....	1.3.54	1.7.50		
— Bendt Willy Andersen Pæremand	14.11.21	.....	.....	1.4.64		1.2.46		
— Tage Nielsen	2.12.22	.....	.....	1.4.64		1.4.46		
— Hans Henrik Nielsen	9.4.24	.....	.....	1.4.64		1.6.47		
— Jack Bergkvist Rasmussen	20.7.30	.....	.....	1.4.66		1.9.51		
— Povl Egon Witt	29.7.26	.....	.....	1.4.64		1.4.54	1.5.50	
— Jørgen Henriksen	14.10.40	.....	.....	1.10.72		1.3.63		
postbud Willy Niels Svendsen Møller	8.5.38	.....	.....	.....		1.2.64[2]		
overpostbud Leif Jensen	15.3.40	.....	.....	1.8.75		1.3.65		
postbud Leif Britton Jensen	30.9.42	.....	.....	.....		1.4.67		
— John Madsen	25.2.30	.....	.....	.....		1.4.72		

[1]) postbudformand 1.11.63. [2]) landpostbud 1.10.64–31.3.69.

SLÆGTSFORSKERNES BIBLIOTEK

Kontor og personale	Født	I nuværende stilling	Overpakmester	Overpostbud I	Overpostbud II (postpakmester)	Postbud	Landpostbud	Fagprøve
(Nakskov)								
overpostbud Børge Henriksen	7.10.46	.....		1.9.73		1.8.68[1]		
postbud Leif Karlsson	17.5.40	.....		.....		1.7.68		
overpostbud Frode Henning Petersen	18.3.43	.....		1.9.73		1.11.68		
— Mogens Hansen	10.6.46	.....		1.9.73		1.3.69		
— Finn Willemoes Rasmussen	28.6.44	.....		1.8.75		1.8.69		
— Carsten Heide Jørgensen	17.3.51	.....		1.8.75		1.2.74		
postbud Jan Juhl Nielsen	31.7.53	.....		.....		1.7.74		
— Bernt Bøger Johansen	18.8.49	.....		.....		1.10.73		
— Jens Peter Skov Jørgensen	4.9.47	.....		.....		1.2.74		
— Louis Finn Olsen	22.12.48	.....		.....		1.10.74		
— Helge Vilhelm Lund Frederiksen	4.3.46	.....		.....		1.9.75		
— Knud Birk Friis Hansen	31.12.55	.....		.....		1.1.76		
— Hans Henrik Nielsen	15.6.53	.....		.....		1.6.76		
landpostbud Svend Oscar Hansen (lr. 5)	3.10.10	.....		.....			1.11.42	
— Knud Helge Nielsen (lr. 5)	17.6.20	.....		.....			1.7.44	
— Verner Magnus Jensen (lr. 5)	29.5.20	.....		.....			1.12.44	
— Helge Boye Johansen (lr. 5)	9.9.20	.....		.....			1.2.45	
— Poul Asger Rasmussen (lr. 5)	19.9.23	.....		.....			1.4.46	
— Evald Hovmand Nielsen (lr. 5)	29.9.24	.....		.....			1.4.46	
— Kaj Børge Gerhard Svanekjær Termansen (lr. 5)	2.9.21						1.5.46	
— Niels Christian Krøjer (lr. 5)	20.12.19						1.9.46	
— Villy Erik Nielsen (lr. 5)	8.2.24						1.11.48	
— Hans Emil Thomsen (lr. 6)	7.11.24						1.11.48	
— Hans Christian Henriksen (lr. 5)	29.3.26						1.5.49	
— Keld Orla Rasmussen (lr. 6)	8.7.23						1.10.49	
— Knud Helge Johansen (lr. 5)	3.9.29						1.10.50	
— Knud Ove Jensen (lr. 5)	14.10.28						1.10.52	
— Karl Otto Andreasen (lr. 5)	5.1.32						1.2.53	
— Niels Peter Albert Rasmussen (lr. 5)	3.6.30						1.7.53	
— Ove Madsen (lr. 5)	12.4.31						1.1.56	
— Gunnar Petersen (lr. 6)	6.9.31						1.6.56	
— Asger Jørgensen (lr. 5)	25.3.35						1.11.56	
— John Robert Nielsen (lr. 6)	8.10.32						1.8.57	
— Leif Helle Svendsen	28.10.36						1.10.60	
— Flemming Albin Nielsen	16.11.38						1.10.61	
— Ole Vagn Jensen	20.6.37					1.10.62	1.5.62[2]	
— Benny Frans Johansen	4.9.38					1.1.61	1.2.63	
— Jens Aage Lund Frederiksen	13.12.41						1.11.66	
— Villy Børge Jensen	31.8.44					1.11.69	1.5.75	
— Ole Roug	17.12.44						1.10.72	
— Steen Reckendorff	18.9.55					1.10.75	1.11.75	
Neksø:								
overpostbud Holger William Pedersen	6.8.21	.....		1.4.64		1.5.51	1.9.45	
— Orla Larsen	12.1.26	.....		1.4.64		1.4.61	1.6.47	
— Henning Koch Sassersen	15.4.24	.....		1.4.65		.....	1.10.49	
postbud Erwin Holm	21.6.20	.....		.....		1.5.73	1.1.50	
— Poul Tage Hansen	11.7.43	.....		.....		1.8.67		

[1]) tjf.u.l. 1.2.–31.3.71. [2]) landpostbud 1.3.65.

SLÆGTSFORSKERNES BIBLIOTEK

Kontor og personale	Født	I nuværende stilling	Overpakmester	Overpostbud I	Overpostbud II (postpakmester)	Postbud	Landpostbud	Fagprøve-
(Neksø)								
landpostbud Børge Bohn Vesth (lr. 5)	21.5.14						1.12.42	
— Preben Dam Jensen (lr. 5)	29.8.29						1.2.52	
— Johannes Andreas Espersen (lr. 5)	19.4.26						1.6.52	
— Arne Mortensen	16.12.35						1.10.60	
— Jes Mortensen	16.12.42						1.8.65	
— Knud Henning Jakobsen	13.9.21						1.3.75	
Nykøbing Fl.:								
postvagtmester Thielmann Eugen Larsen (lr. 17)	31.12.11	1.4.62[1]	1.11.41			1.10.37	1.12.36	40/40
postbudformand Bernhard Sigfred Hansen (lr. 11)	21.8.17	1.5.61	1.3.47	.....		1.9.45	1.9.41	38/46
overpakmester Robert Villy Hansen (lr. 8)	5.10.23	.....	1.2.54	.....		1.10.51	1.11.48	40/51
— Herluf Christensen (lr. 8)	5.1.29	.....	1.4.56	.....		1.5.52	.....	42/55
— Jon Fini Olsen (lr. 8)	22.6.45	.....	1.3.74	.....		1.10.69	.....	7,8/73
— Jørgen Høgh[2] (lr. 8)	30.12.46	.....	1.9.74	1.2.74		1.8.72	.....	10,9/74
kontorpakmester Ove Elvar Kristiansen (lr.8)	7.6.23	1.4.62	.....	1.4.57	1.2.50	1.3.47		
— Niels Erik Hald (lr. 8)	16.12.38	1.9.68	.....	.....		1.2.61		
— Bent Axel Nielsen	8.3.39	1.9.71	.....	.....		1.11.63		
— Mogens Henrik Witt	17.5.46	1.4.75	.....	.....		1.8.68		
— Palle Ahrendt	5.3.51	1.3.76	.....	1.8.75		1.5.72		
overpostbud Knud Ejner Ditlevsen	4.1.14	.....	.....	1.6.54	1.5.47	1.2.38		
— Svend Kvistgaard Kristensen	29.10.21	.....	.....	.....	1.4.51	1.7.49		
— Svend Ove Skovdal Rase	18.8.18	.....	.....	.....	1.11.53	1.9.42		
— Niels Anders Petersen	1.4.14	.....	.....	.....	1.6.54	1.11.42	1.1.39	
— Hans Jørgen Helmuth Linde	8.8.22	.....	.....	.....	1.3.55	1.4.46		
— Arne Ditlevsen	15.4.24	.....	.....	.....	1.9.57	1.4.46		
— Helge Niels Jørgen Glarbjerg	16.11.26	.....	.....	1.4.64		1.12.47		
— Knud Hansen	24.9.27	.....	.....	1.4.64		1.10.48		
— Poul Stilling	7.7.27	.....	.....	1.4.64		1.6.52		
— Kurt Knud Børge Rasmussen	23.5.29	.....	.....	1.4.64		1.6.50		
— Jens Kristian Kjøller	23.9.31	.....	.....	1.9.67		1.9.53		
— Jørgen Frederik Larsen	19.7.30	.....	.....	1.2.68		1.2.54		
— Charles Villiam Johansen	27.2.19	.....	.....	1.4.74		.....	1.2.50	
— Aage Svoldgaard Jensen	26.11.28	.....	.....	1.5.66		1.5.64	1.5.52	
— Bent Erik Jørgensen	17.5.35	.....	.....	1.7.69		1.9.57		
— Peter Fynbo Hansen	22.12.35	.....	.....	1.7.69		1.5.58		
— Ove Andersen	21.10.34	.....	.....	1.9.73		1.10.59[3]		
— Ole Carlslund-Nielsen	7.5.38	.....	.....	1.8.75		1.8.61		
postbud Jørgen Bruun Jensen	13.1.41	.....	.....	.....		1.5.63		
overpostbud John Nielsen	8.2.43	.....	.....	1.4.74		1.8.65		
— Bent Frede Hansen	14.11.41	.....	.....	1.4.74		1.12.64		
— Knud Flemming Larsen	4.11.46	.....	.....	1.10.74		1.1.69		
— Erik Herman Hansen	21.4.43	.....	.....	1.3.74		1.6.68		
— Henning Krabbe	22.6.47	.....	.....	1.9.76		1.7.68		
— John Per Christensen	23.1.47	.....	.....	1.8.75		1.10.72		
— Kai Erik Johansen	16.11.49	.....	.....	1.8.75		1.3.73		
— Flemming Høyer Mariager	6.2.49	.....	.....	1.8.75		1.5.73		
postbud Tommy Bjarne Jensen	12.8.53	.....	.....	.....		1.9.73		
overpostbud Arne Henning Sørensen	21.7.48	.....	.....	1.3.76		1.10.73		
postbud Jan Rasmussen	22.1.54	.....	.....	.....		1.2.74		

[1]) postbudformand 1.7.58. [2]) til elevuddannelse. [3]) landpostbud 1.11.64–31.12.65.

SLÆGTSFORSKERNES BIBLIOTEK

Kontor og personale	Født	I nuværende stilling	Overpakmester	Overpostbud I	Overpostbud II (postpakmester)	Postbud	Landpostbud	Fagprøve
(Nykøbing Fl.)								
postbud Claus Henning Pedersen	8.6.52					1.6.74		
— Torben Olsen	24.12.54					1.1.75		
— Hans Henrik Hansen	15.1.56					1.2.76		
— Henrik Jørgen Hansen	14.3.51					1.9.76		
landpostbud Niels August Arild Larsen (lr. 6)	21.5.14						1.11.38	
— Hans Harry Elsholm (lr. 5)	9.11.14						1.1.39	
— Leif Svenstrup Andersen (lr. 5)	18.9.15						1.10.39	
— David Ludvig Hansen (lr. 6)	15.7.18						1.5.43	
— Knud Erik Rasmussen (lr. 5)	2.6.23						1.4.46	
— Jørgen Kobbernagel (lr. 6)	13.3.26						1.1.49	
— Evald Olsen (lr. 6)	27.3.25						1.11.50	
— Svend Børge Rasmussen (lr. 5)	14.12.27						1.2.51	
— Harald Carlo Jensen (lr. 5)	10.10.26						1.7.51	
— Jens Verner Rasmussen (lr. 5)	10.6.30						1.7.51	
— Kaj Verner Månsson (lr. 5)	25.1.27						1.4.52	
— Milo Hunnerup Petersen (lr. 5)	16.2.33						1.7.55	
— Allert Christian Jensen (lr. 5)	10.9.28						1.5.54	
— Carl Erik Hansen (lr. 5)	21.8.30						1.10.56	
— Bjarne Anders Christoffersen (lr. 5)	29.7.31						1.8.57	
— Knud Jørgen Pedersen (lr. 6)	18.4.34						1.11.57	
— Willy Erik Palle (lr. 5)	12.8.33						1.12.58	
— Kaj Henning Pedersen (lr. 6)	27.6.41						1.1.64	
— Mogens Larsen	20.2.41						1.6.64	
— Ole Christoffersen	12.4.41						1.11.64	
— Jørgen Friis	19.6.42						1.7.67	
— Keld Erik Jørgensen (lr. 6)	23.3.42						1.3.68	
— Erik Larsen	20.7.41					1.4.65	1.8.71[1]	
— Hans Frederiksen	2.3.34					1.4.72	1.10.73	
— Wedel Christian Koch	24.7.45					1.11.69	1.3.71	
— Karl Arvid Jensen	24.12.50					1.6.72	1.9.75	
— Ole Anders Hansen	23.10.40						1.7.72	
Nykøbing Sjælland:								
postbudformand Ove Vilhelm Sulsbrück (lr. 11)	25.11.19	1.4.62[2]	1.4.49	.....		1.3.47	1.4.44	37/48
kontorpakmester Jens Frede Hansen (lr. 8)	7.5.21	1.1.76	.....	1.8.75		1.4.72		
overpostbud Jens Peter Hartvig Lind	26.8.27	.....	.....	1.8.66		1.1.58	1.12.52	
— Arne Peter Larsen	24.12.32	.....	.....	1.7.69		.....	1.6.55	
postbud Tage Andersen	8.1.20	.....	.....	.....		1.4.72		
overpostbud Svend Olaf Fast	9.4.24	.....	.....	1.8.75		1.4.72		
postbud Erik Tormod Larsen	23.3.47	.....	.....	.....		1.8.70		
— Knud Gyldenvang	22.11.47	.....	.....	.....		1.2.72		
overpostbud Leif Danielsen	23.6.47	.....	.....	1.1.76		1.8.73		
landpostbud Villy Helge Rasmussen (lr. 5)	23.1.14	.....	.....	.....			1.2.38	
— Hans Laurits Martin Madsen (lr. 5)	17.11.15	.....	.....	.....			1.6.41	
— Egon Andresen (lr. 5)	15.3.19	.....	.....	.....			1.4.43	
— Ulrik Andersen (lr. 6)	8.5.23	.....	.....	.....			1.2.47	
— Carl Viggo Andersen (lr. 5)	2.12.25	.....	.....	.....			1.2.47	

[1]) tjf.u.l. 1.9.70–30.9.70, postbud 1.10.70 [2]) pakmesterformand 1.11.56, postvagtmester 1.9.70–30.11.72.

SLÆGTSFORSKERNES BIBLIOTEK

Kontor og personale	Født	I nuværende stilling	Overpakmester	Overpostbud I	Overpostbud II (postpakmester)	Postbud	Landpostbud	Fagprøve
(Nykøbing Sjælland)								
landpostbud Henning Kristoffer Jensen (lr. 5)	10.9.23			.....			1.4.47	
— Svend Tage Jensen (lr. 5)	22.12.22			.....			1.12.47	
— Evald Tormod Olsen (lr. 5)	20.7.23			.....			1.5.48	
— Carl Børge Nielsen (lr. 5)	29.10.22			.....			1.3.49	
— Kaj Lynge Madsen (lr. 5)	23.7.27			.....			1.3.51	
— Johannes Gyldenvang (lr. 5)	19.7.30			.....			1.8.51	
— Kurt Helge Nielsen (lr. 5)	19.5.30			.....			1.9.51	
— Ernst Nielsen (lr. 5)	6.6.30			.....			1.5.52	
— Keld Nielsen (lr. 5)	5.4.30			.....			1.11.52	
— Erik Erhardt Hansen (lr. 5)	7.12.28			.....			1.11.53	
— Jens Peter Mortensen (lr. 5)	11 3.30			.....			1.4.55	
— Poul Peter Nielsen (lr. 6)	9.1.36			.....			1.2.59	
— Ib Vagn Danielsen (lr. 5)	5.8.35			.....			1.12.58	
— Aage Gunnar Jensen (lr. 5)	21.12.33			.....			1.12.58	
— Alex Petersen (lr. 5)	25.12.35			.....			1.7.59	
— Svend Aage Andersen (lr. 5)	19.11.35			.....			1.12.59	
— Rikard Egon Jeppesen	30.8.35			.....			1.6.60	
— Børge Torben Rasmussen	15.5.37			.....			1.4.61	
— Erling Børge Larsen	27.5.36			.....			1.5.61	
— Jens Bruun Jensen	14.10.37			.....			1.4.63	
— Ove Erik Nielsen	1.2.40			.....			1.6.63	
— Dan Nygaard Nielsen (lr. 5)	13.4.24			1.4.64		1.5.52	1.5.49[1]	
— Alfred Immanuel Larsen	12.11.42			.....			1.7.65	
— Ib Verner Danielsen (lr. 6)	5.7.36			.....			1.9.72	
— Poul Bangsgård	15.3.40			.....			1.9.74	
— Niels Tjelluf de Klaumann	15.8.41			.....			1.9.74	
— Hans Bruun Jensen	24.6.44			.....			1.9.76	
Nysted:								
overpostbud Leo Børge Jacobsen	28.9.26	.....		1.1.67			1.11.49	
— Torben Anton Michaelsen	14.9.28	.....		1.10.67			1.3.51	
landpostbud Svend Aage Jørgensen (lr. 5)	5.8.18	.....		.....			1.12.43	
— Ib Holm Krause (lr. 5)	13.10.23	.....		.....			1.4.46	
— Egon Thorkild Nielsen (lr. 5)	28.4.25	.....		.....			1.7.50	
— Kaj Henrik Lundmand Jensen (lr. 5)	26.12.24	.....		.....			1.4.51	
— Henning Albert Jørgensen (lr. 5)	7.6.28	.....		.....			1.3.53	
— Kaj Egon Rask (lr. 6)	15.1.31	.....		.....			1.8.56	
— Johannes Nielsen (lr. 5)	27.10.35	.....		.....			1.6.59	
— Lejf Jensen	6.9.41	.....		.....		1.3.67	1.4.69	
Næstved:								
postvagtmester Ove Preben Levå (lr. 17)	9.8.35	1.8.76[2]	1.7.60			1.9.58		37/60
postbudformand Gordon Meltofte (lr. 11)	2.3.29	1.9.76	1.6.57			1.4.50		50/53
overpakmester Eigil Thiel Pedersen (lr. 8)	31.3.43	.....	1.2.76			1.6.72		8,8/74
kontorpakmester Kristian Valdemar Jørgensen (lr. 8)	26.4.16	1.4.61		1.4.57	1.4.49	1.6.44	1.6.41	
— Harley Jørgensen (lr. 8)	16.9.35	1.7.64		.....		1.1.58		
— Ernst Bøhme Pedersen (lr. 8)	22.3.35	1.4.65		.....		1.5.60		
— Hans Christian Eskildsen	8.8.35	1.4.65		.....		1.5.60		

[1]) landpostbud 1.11.67. [2]) postbudformand 1.7.66.

SLÆGTSFORSKERNES BIBLIOTEK

Kontor og personale	Født	I nuværende stilling	Overpakmester	Overpostbud	Postbud	Landpostbud	Fagprøve
(Næstved)							
kontorpakmester Børge Jensen Christiansen	17.10.38	1.2.71		1.7.69	1.8.64		
— Hans Johnsson	8.4.38	1.9.71		1.7.69	1.2.65		
overpostbud Poul William Andreas Jensen	3.10.10	.....		..... 1.9.38	1.10.35	1.11.34	
— Knud Hans Thorsen Elgaard	20.3.14	.....		..... 1.11.46	1.5.42	1.2.40	
— Julius Emil Pedersen	14.9.13	.....		..... 1.4.51	1.6.39		
— Ernst Børge Jensen	23.1.16	.....		..... 1.4.52	1.7.43	1.2.40	
— Kristen Olsen	3.2.22	.....		..... 1.5.56	1.5.48	1.3.47	
— Ib Gunnar Jørgensen	19.12.20	.....		..... 1.4.57	1.6.45	1.1.45	
— Carl Laurits Johan Nicolaj Gøtze	11.8.14	.....		..... 1.5.57	1.6.45	1.3.45	
— Rud Aage Boisen	22.1.32	.....		..... 1.4.57	1.1.55		
— Poul Egon Nielsen	3.2.19	.....		1.4.64	1.11.45	1.9.43	
— Jens Christian Christensen	19.9.21	.....		1.4.64	1.5.47	1.10.45	
— Gert John Pedersen	21.2.28	.....		1.4.64	1.2.51		
— Georg Møller	10.11.25	.....		1.4.64	1.5.51		
— Kaj Ejnar Holmgreen Jensen	14.10.28	.....		1.4.64	1.3.54	1.1.52	
— Elo Preben Lindegaard Jensen	7.10.32	.....		1.7.69	1.3.55		
— Hans Erik Hesselberg Lauritzen	12.9.27	.....		1.5.66	1.5.56	1.7.53	
— Erik Riemann Nielsen	8.3.35	.....		1.7.69	1.7.57		
— Kjeld Henning Pedersen	20.3.33	.....		1.5.70	1.2.57		
— Poul Erik Vanman Nielsen	25.2.33	.....		1.5.72	1.2.58		
— Poul-Erik Weigel	28.3.31	.....		1.6.67	1.10.61	1.11.56	
postbud Jens Karlo Petersen	3.7.32	.....		.....	1.11.58		
— Mogens Christian Algren Vinholt	6.10.41	.....		.....	1.2.64		
overpostbud Ole Thorvald Pedersen	31.8.42	.....		1.10.72	1.12.64		
— Leif Mortensen	17.1.41	.....		1.4.74	1.4.73	1.8.64	
— Jørgen Ingemann Hvitfeldt Hansen	9.9.39	.....		1.10.72	1.2.65		
— Kurt Jensen Terp	10.6.44	.....		1.1.71	1.8.66		
— Kurt Fredegaard Jensen	31.8.43	.....		1.8.75	1.1.66		
— Poul Steffen Nørgaard Dinesen	29.3.45	.....		1.4.74	1.7.67		
— Skjold Bent Petersen	4.10.40	.....		1.9.73	1.5.66		
— Ove Friis-Christensen	10.9.45	.....		1.3.71	1.11.67		
— Niels Skovgaard Nielsen	2.6.44	.....		1.4.74	1.4.67		
postbud Bruno Jørn Clausen	27.3.46	.....		.....	1.5.67		
— Knud Erik Larsen	8.5.45	.....		.....	1.6.67		
— Torben Keller	27.10.43	.....		.....	1.9.67		
overpostbud Kurt Belling Jensen	17.12.44	.....		1.10.72	1.12.67		
— Kurt Duus Rasmussen	12.8.46	.....		1.9.73	1.7.68		
postbud Bengt Andreas Nielsen	3.4.48	.....		.....	1.6.70		
— Alf Bahn Henriksen	27.6.46	.....		.....	1.2.70		
overpostbud Jørgen Andersen	11.9.45	.....		1.9.73	1.4.70		
— Jens Arne Frimann Andersen	26.6.50	.....		1.12.75	1.7.71		
postbud Bent Jørgensen	30.8.45	.....		.....	1.7.71		
— Jesper Wagner Nielsen	13.6.51	.....		.....	1.7.73		
— Tommy Ulrik Larsen	4.10.52	.....		.....	1.10.73		
— Kaj Erik Petersen	19.10.44	.....		.....	1.6.73		
— Gunner Bjørn Andersen	30.3.48	.....		.....	1.6.73		
— Lissy Juliane Johansen	8.9.42	.....		.....	1.9.73		
— Ebbe Møller Jensen	13.10.53	.....		.....	1.11.73		
— Asger Stein Andersen	30.10.53	.....		.....	1.11.73		
— Henning Clement Marott	14.1.43	.....		.....	1.11.73		
— Steen Valdemar Soelberg	6.3.46	.....		.....	1.2.74		
— Jørgen Løje Pedersen	25.2.51	.....		.....	1.11.74		
— Palle Buchardt	31.10.54	.....		.....	1.11.74		
— Finn Diechmann Larsen	13.11.54	.....		.....	1.6.75		

SLÆGTSFORSKERNES BIBLIOTEK

Kontor og personale	Født	I nuværende stilling	Overpakmester	Overpostbud I	Overpostbud II (postpakmester)	Postbud	Landpostbud	Fagprøve
(Næstved)								
postbud Hans Jørgen Finn Vilhelm Torkenholdt Christensen	21.9.41					1.2.75		
— Ole Lang Petersen	27.12.50					1.4.75		
landpostbud Ejner Alfred Osvald Lang Petersen (lr. 5)	26.6.17			.....			1.5.43	
— Anker Evald Hansen (lr. 6)	14.10.21			.....			1.3.46	
— Aksel Egon Rasmussen (lr. 5)	12.4.22			.....			1.1.47	
— Børge Petersen (lr. 5)	24.1.27			.....			1.2.48	
— Poul Ove Ingvardsen (lr. 6)	7.8.23			.....			1.6.49	
— Knud Godtfred Jensen (lr. 5)	16.9.25			.....			1.7.49	
— Henry Pedersen (lr. 5)	13.3.26			.....			1.8.50	
— Karl Gerner Larsen (lr. 6)	13.9.29			.....			1.11.50	
— Helge Rosenberg Silkensen (lr. 6)	1.3.29			.....			1.1.51	
— Hans Regnar Olsen (lr. 5)	19.1.31			.....			1.9.54	
— Rasmus Mogens Bendtsen (lr. 5)	14.10.32			.....			1.3.55	
— Jørgen Ejvind Iversen (lr. 5)	4.8.26			.....			1.1.54	
— Jens Helmer Holmgreen Jensen (lr. 5)	15.2.33			.....			1.3.54	
— Poul Mejsner Sørensen (lr. 5)	6.5.29			.....			1.6.54	
— Poul Carlo Petersen (lr. 6)	18.8.26			.....			1.8.54	
— Poul Vilhelm Jørgensen (lr. 6)	1.9.29			.....			1.1.56	
— Kaj Christensen (lr. 5)	21.5.31			.....			1.4.56	
— Frede Johannes Pedersen (lr. 5)	30.11.31			.....			1.6.56	
— Karl Erik Larsen (lr. 6)	15.11.32			.....			1.4.59	
— Erik Svend Aage Rasmussen	20.4.34			.....			1.6.60	
— Jens Gunnar Nielsen	5.6.35			.....			1.3.61	
— Arne Johannes Jensen (lr. 6)	15.2.37			.....			1.5.61	
— Arne Peter Andersen	5.3.40			.....			1.3.63	
— Gunner Hansen (lr. 6)	29.1.40			.....			1.6.63	
— Aage Dømler Jakobsen (lr. 6)	21.5.40			.....			1.7.63	
— Kurt Hansen	8.10.37			.....			1.8.63	
— Johannes Kurt Birch Jensen (lr. 5)	29.6.23			1.4.64		1.9.47	1.4.46[1]	
— Allan Harald Petersen	15.3.44			.....			1.6.70	
— Jørgen Rasmussen	24.2.45			.....		1.7.72	1.4.73	
— Poul Erik Hansen	18.12.37			.....			1.10.74	
— Jørgen Bjergstrup Olsen	24.10.50			.....			1.5.76	
Nørre-Alslev:								
overpostbud Helge Verner Nielsen	30.10.23			1.4.64		1.7.54	1.10.48	
postbud Paul Henrik Wilms	18.4.43			.....		1.6.72		
— Steen Ried Rasmussen	17.5.47			.....		1.11.72		
— Johnny Torben Jørgensen	9.5.51			.....		1.3.73		
landpostbud Frode Nielsen (lr. 5)	6.4.19			.....			1.11.44	
— Svend Aage Jensen Skytte (lr. 5)	4.2.25			.....			1.11.50	
— Frede Emil Nielsen (lr. 5)	25.10.28			.....			1.1.54	
— Poul Verner Jørgensen (lr. 5)	12.7.29			.....			1.3.54	
— Henry Georg Andersen (lr. 5)	23.9.30			.....			1.5.56	
— Roland Evald Pedersen	7.4.32			.....			1.12.54[2]	
— Povl Frost Jensen (lr. 6)	11.4.35			.....			1.11.59	
— Carlo Bent Hansen (lr. 6)	9.12.38			.....			1.8.62	
— Niels Jørgen Pedersen	31.10.40			.....			1.2.64	

[1]) landpostbud 1.9.71. [2]) ude af post- og telegrafv. 1.10.61–30.6.63.

SLÆGTSFORSKERNES BIBLIOTEK

Kontor og personale	Født	I nuværende stilling	Overpakmester	Overpostbud I	Overpostbud II (postpakmester)	Postbud	Landpostbud	Fagprøve
Præstø:								
overpostbud Kaj Arne Jørgensen	4.7.18			1.4.64[1]		1.3.56	1.1.43	
— Egon Herluf Hansen	19.3.29			1.4.64		1.8.51		
postbud Bent Valdemar Hjemsted Pedersen	15.9.49					1.10.73		
landpostbud Sarius Erhardt Howe (lr. 6)	8.1.13						1.9.38	
— Svend Aage Kaj Larsen (lr. 6)	19.7.12						1.2.37[2]	
— Knud Verner Kristoffersen (lr. 6)	14.10.21						1.11.45	
— Poul Anker Nilausen (lr. 5)	7.1.21						1.6.46	
— Emil Erik Rasmussen (lr. 5)	21.7.22						1.9.48	
— Evald Emil Svenningsen (lr. 5)	26.7.25						1.2.49	
— Simon Egon Hansen (lr. 5)	20.7.24						1.1.50	
— Kaj Norman Bjørk (lr. 6)	12.11.30						1.11.52	
— Ernst Gustav Olsen (lr. 5)	10.5.26						1.10.53	
— Frede Verner Hansen (lr. 5)	22.5.31						1.1.57	
— Hans Erik Christoffersen	15.2.32						1.5.63	
— Vagn Steen Olsen	26.8.41						1.11.72	
Ringsted:								
postvagtmester Emund Robert Nielsen (lr. 14)	12.10.25	1.4.69[3]	1.6.51			1.7.50	.....	50/51
overpakmester Yngved Vendelbo Jensen (lr. 8)	16.1.28	.....	1.4.58	.....		1.11.53	1.3.51	49/53
kontorpakmester Svend Paamand (lr. 8)	4.11.13	1.4.62	.....	1.4.54	1.8.50	1.1.43	1.8.41	
— Kaj Børge Pedersen (lr. 8)	31.3.24	1.4.65	.....	.....	1.2.52	1.3.48		
— Max Benny Skov Nielsen	28.12.45	1.1.71	.....	.....		1.10.69		
— Kaj Ole Tell	11.12.47	1.9.73	.....	1.9.71		1.2.70		
overpostbud Svend Aage Jensen	22.1.12	.....	.....	.....	1.7.47	1.7.41	1.9.39	
— Albert Christensen	1.6.17	.....	.....	.....	1.10.50	1.10.43		
— Arne Peter Hansen	12.10.24	.....	.....	1.4.64		1.12.49		
— Henning Gunnar Schou	25.7.27	.....	.....	1.4.64		1.2.51		
— Svend Aage Andreasen	11.6.29	.....	.....	1.9.67		1.9.53		
— Poul Emil Andersen	19.11.26	.....	.....	1.9.73		1.5.73	1.5.48	
— Svend Erik Mølgaard	24.8.36	.....	.....	1.7.69		1.5.62	1.12.58	
— Lars Flemming Christiansen	16.6.36	.....	.....	1.7.69		1.2.60		
— Knud Aage Jørgensen	9.11.38	.....	.....	1.4.71		1.4.62		
— Niels Erik Larsen	6.12.37	.....	.....	1.7.69		1.6.63		
— Helge Nielsen	3.5.40	.....	.....	1.10.72		1.5.64		
— Erik Thyrkeen Hansen	21.1.42	.....	.....	1.9.73		1.6.65		
postbud Hans Karsten Hansen	22.2.42	.....	.....	.....		1.10.65		
— Kurt Jens Henrik Pedersen	30.1.52	.....	.....	.....		1.4.72		
— Jørgen Ring Rasmussen	6.6.52	.....	.....	.....		1.11.73		
— Birthe Holt Nielsen	25.8.47	.....	.....	.....		1.8.73		
— Karl Bruun Nielsen	31.8.52	.....	.....	.....		1.8.74		
— Erik Flemmning Jørgensen	14.12.52	.....	.....	.....		1.5.74		
— Hans Jørgen Teglgaard Pedersen	1.5.51	.....	.....	.....		1.5.74		
— Erik Karsten Skaaning	25.6.54	.....	.....	.....		1.7.74		
— Peder Boye Birger Pedersen	1.8.54	.....	.....	.....		1.8.74		
— Jørn Ulrik Lind Pedersen	29.7.54	.....	.....	.....		1.5.75		
— Finn Rasmussen	22.1.55	.....	.....	.....		1.9.76		
— Kim Justesen Christensen	13.4.56	.....	.....	.....		1.5.76		
— Finn Erling Jørgensen	31.8.56	.....	.....	.....		1.9.76		

[1]) postbud 1.1.–31.7.75. [2]) u.f.nr. 1.11.45–31.12.47. [3]) postbudformand 1.4.63.

SLÆGTSFORSKERNES BIBLIOTEK

Kontor og personale	Født	I nuværende stilling	Overpakmester	Overpostbud I	Overpostbud II (postpakmester)	Postbud	Landpostbud	Fagprøve
(Ringsted)								
landpostbud Anders Peder Hedegaard Petersen (lr. 6)	4.8.13			.....			1.5.38	
— Jens Peter Jensen (lr. 5)	2.5.13			.....			1.4.41	
— Carl Hakon Frederiksen (lr. 6)	17.11.13			.....			1.2.42	
— Frede Michael Hansen (lr. 5)	5.7.17			.....			1.6.44	
— Hans Kristian Gotfred Larsen (lr. 5)	4.9.20			.....			1.10.44	
— Knud Ove Nielsen (lr. 6)	17.9.20			.....			1.6.45	
— Ejner Henry Nielsen (lr. 5)	6.7.22			.....			1.4.46	
— Erik Aage Nielsen (lr. 5)	14.2.22			.....			1.6.46	
— Georg Holger Frederiksen (lr. 6)	5.8.23			.....			1.12.46	
— Hans Peter Hansen (lr. 5)	29.10.23			.....			1.10.48	
— Poul Henning Nielsen (lr. 5)	15.10.25			.....			1.8.50	
— Jens Frederik Bang (lr. 5)	17.8.25			.....			1.11.50	
— Niels Henrik Nielsen (lr. 6)	11.1.29			.....			1.8.51	
— Gunner Anders Jørgensen (lr. 5)	28.6.29			.....			1.5.52	
— Kaj Jørgen Jacobsen Christensen (lr. 5)	9.9.28			.....			1.9.53	
— Carl Christian Helge Larsen (lr. 5)	18.5.29			.....			1.3.54	
— Arne Christensen (lr. 6)	22.9.27			.....			1.12.54	
— Erling Birkemark Mortensen (lr. 5)	27.4.30			.....			1.2.55	
— Jørgen Bent Sørensen (lr. 6)	8.4.32			.....			1.12.55	
— Peter Christian Christensen (lr. 5)	7.5.32			.....			1.3.56	
— Hans Oluf Pedersen (lr. 5)	9.12.30			.....			1.12.55[1]	
— Hans Jørgen Larsen (lr. 5)	30.7.35			.....			1.11.57	
— Kaj Henry Nielsen (lr. 5)	13.6.30			.....			1.4.57	
— Tage Alfred Jensen (lr. 5)	14.1.33			.....			1.7.57	
— Kaj Hartvig Kinnerup (lr. 5)	9.9.32			.....			1.1.58	
— Knud Vagn Jensen (lr. 6)	2.12.35			.....			1.12.60	
— Kurt Ditlev Knudsen (lr. 6)	2.11.38			.....		1.9.63	1.2.64	
— Børge Gunner Larsen	7.12.41			.....			1.8.67	
— Henning Hansen	27.5.47			.....			1.3.69	
— Kaj Robert Hansen (lr. 6)	7.9.28			.....		1.7.53	1.6.70[2]	
— Knud Larsen (lr. 6)	7.9.28			1.9.67		1.9.53	1.3.71	
— Søren Vestergaard	29.5.40			.....		1.3.65	1.5.73	
— Hans Christian Andersen	14.8.43			.....			1.3.71	
— Frank Larsen	9.5.37			.....			1.6.72	
— Jens Arne Jensen	11.7.46			.....			1.7.72	
Roskilde:								
postvagtmester Børge Thomsen (lr. 18)	17.10.26	1.11.73[3]	1.12.52		1.4.51	1.11.47	.....	42/51
postbudformand Ivan Marstrand Petersen (lr. 11)	19.2.28	1.6.73	1.10.53	.....		1.8.49	1.4.49	41/52
— Erik Christian Petersen (lr. 11)	22.4.30	1.12.73	1.11.54	.....		1.5.51	.....	43/54
overpakmester Kurt Henning Nielsen (lr. 8)	20.6.27	.....	1.5.63	.....		1.7.48[4]	.....	40/52
— Ole Jensen[5] (lr. 8)	18.8.39	.....	1.1.65	.....		1.9.63	.....	50/64
— Aage Christensen (lr. 8)	4.7.37	.....	1.5.65	.....		1.1.62	.....	43/64
— Søren Andersen (lr. 8)	12.2.41	.....	1.9.65	.....		1.6.63	.....	49/65
— Folmer Jørgensen (lr. 8)	7.11.38	.....	1.1.68	.....		1.10.65[6]	.....	43/67
kontorpakmester Hans Henning Christensen (lr. 8)	22.11.27	1.4.63	.....		1.1.54	1.6.51	1.11.49	

[1]) u.f.nr. 1.5.57–30.4.58. [2]) kontorpakmester 1.4.66–31.5.70. [3]) postbudformand 1.9.71. [4]) overpakmester 1.4.–30.6.54. [5]) til elevuddannelse. [6]) afsluttende prøve 1974.

SLÆGTSFORSKERNES BIBLIOTEK

Kontor og personale	Født	I nuværende stilling	Overpakmester	Overpostbud	Postbud	Landpostbud	Fagprøve
(Roskilde)							
kontorpakmester Poul Werner Jensen (lr. 8)	6.11.23	1.12.65	.....	1.4.64	1.4.52	1.2.49	
— Bent Fruerled (lr. 8)	11.8.37	1.1.67	.....	.....	1.12.59		
— Ove Verner Nielsen	20.4.33	1.9.68	.....	.....	1.12.59		
— Gunnar Herluf Jørgensen	5.10.39	1.9.68	.....	.....	1.9.63		
— Ole Christen Larsen	26.10.42	1.9.71	.....	1.7.69	1.12.65		
— Hans Verner Andersen	20.11.38	1.12.72	.....	1.7.69	1.3.64		
— Per Lasse Bech Johansen	14.9.43	1.11.74	.....	1.7.69	1.1.66		
montør Jørgen Gøtje (lr. 7)	8.12.36	1.11.72	.....	.....	1.3.59[1]		
overpostbud Heiner Jensen	6.11.14	.....	.....	..... 1.4.52	1.6.42	1.8.39	
— Jørgen Iskov Jensen	11.4.25	.....	.....	..... 1.8.53	1.5.46		
— Kaj Mikael Gudmand Carlsen	16.5.18	.....	.....	1.4.64	1.8.46	1.6.42	
— Erling Helmut Kristiansen	14.4.19	.....	.....	1.4.64	1.10.47	1.5.43	
— Aage Petersen	2.7.24	.....	.....	1.4.64	1.8.49	1.7.49	
— Vagn Lykke Andersen	3.9.32	.....	.....	1.10.74	1.2.55[2]		
— Evar Johannes Jensen	15.4.34	.....	.....	1.7.69	1.8.56		
— Vagn Tony Pedersen	10.3.38	.....	.....	1.7.69	1.7.61		
— Kaj Preben Olsen	24.1.41	.....	.....	1.7.69	1.5.63		
— Poul Poulsen Jensen	28.12.35	.....	.....	1.7.69	1.3.62		
— Niels Peder Jensen	13.7.34	.....	.....	1.10.70	1.3.63		
— Jørgen Lauritsen	4.11.37	.....	.....	1.9.76	1.7.63		
— Erling Peter Sejdenfaden	25.2.39	.....	.....	1.7.69	1.1.65		
— Bjarne Mogens Zittlau	13.5.40	.....	.....	1.7.69	1.7.64		
— Peder Christian Herbst	6.12.38	.....	.....	1.6.73	1.3.62[3]		
— Knud Jørgensen	29.12.43	.....	.....	1.9.76	1.4.66		
— Lejf Klejs Jensen	21.8.40	.....	.....	1.7.69	1.3.65		
— Ib Ivan Jensen	12.7.33	.....	.....	1.7.69	1.8.65		
— Kurt Jacobsen	26.9.43	.....	.....	1.8.75	1.2.66		
— Poul Larsen	8.12.39	.....	.....	1.7.69	1.12.66		
— Erik Aggerholm	13.9.38	.....	.....	1.1.71	1.4.67		
— John Mortensen	27.12.43	.....	.....	1.2.72	1.9.71	1.4.67	
— Eli Thye Andersen	28.11.39	.....	.....	1.7.69	1.4.67		
— Torben Bjerring Olsen	1.7.44	.....	.....	1.4.74	1.6.67		
— Victor Christensen	26.7.36	.....	.....	1.7.69	1.7.67		
— Mogens Raahauge Andersen	5.12.42	.....	.....	1.7.69	1.7.67		
—Jørgen Willy Rasmussen	10.8.44	.....	.....	1.1.71	1.10.67		
— Søren Jakob Clausen	10.6.44	.....	.....	1.7.72	1.1.68		
— Hans Pedersen	3.10.37	.....	.....	1.10.72	1.4.68		
— Bent Hemming Andersen	5.9.44	.....	.....	1.10.72	1.5.68		
— Niels Jørgen Lund Nielsen	18.4.46	.....	.....	1.9.73	1.5.68		
postbud Niels Jensen	8.12.43	.....	.....	.....	1.11.68		
— Svend Erik Olsen	12.2.42	.....	.....	.....	1.1.69[4]		
overpostbud Preben Klarskov Kristensen	8.6.43	.....	.....	1.4.74	1.2.69		
— Mogens Bøye Jensen	26.12.45	.....	.....	1.9.73	1.4.72	1.3.69	
— Ib Klitgaard Kristiansen	21.11.45	.....	.....	1.4.74	1.3.69		
— Ejgil Nielsen	16.12.46	.....	.....	1.9.73	1.3.69		
postbud Benny Grønning	27.9.40	.....	.....	.....	1.4.69		
overpostbud Kert Otto Ørsø	19.7.45	.....	.....	1.4.74	1.11.69		
— Bjarne Preben Pedersen	14.1.43	.....	.....	1.8.72	1.2.70		
postbud Tony Revsbech	14.1.44	.....	.....	.....	1.2.70[5]		
— Leif Henning Olsen	21.1.42	.....	.....	.....	1.3.70		

[1]) kontorpakmester 1.4.66–31.10.72. [2]) kontorpakmester 1.4.65–30.9.74. [3]) u.f.nr. 1.5.–31.8.69, overpostbud 1.7.69–31.8.70 ude af post- og telegrafv. 1.9.70–30.9.72. [4]) overpostbud 1.9.73–31.8.76. [5]) overpostbud 1.1.71–31.8.76.

SLÆGTSFORSKERNES BIBLIOTEK

Kontor og personale	Født	I nuværende stilling	Overpakmester	Overpostbud	Postbud	Landpostbud	Fagprøve
(Roskilde)							
postbud Brian Stampe	27.3.49	.....	.....	.....	1.4.71		
overpostbud Frede Erik Lærke Pedersen	23.11.45	.....	.....	1.2.73	1.4.70		
postbud Hans Jørgen Jensen	4.7.46	.....	.....	.....	1.4.71		
— Per Bruun Henriksen	12.4.50	.....	.....	.....	1.4.72[1]		
— Flemming Thorvald Jespersen	10.7.47	.....	.....	.....	1.6.71[2]		
— Knud Zittlau	9.8.50	.....	.....	.....	1.6.72		
— Ivan Andersen	10.9.42	.....	.....	.....	1.10.71		
— Kaj Dahl Nielsen	29.8.46	.....	.....	.....	1.12.71		
— Jim Kidi Hansen	11.8.51	.....	.....	.....	1.4.72		
overpostbud John Helge Mortensen	11.3.52	.....	.....	1.12.74	1.4.72		
— Kurt Feltsen	13.1.44	.....	.....	1.8.74	1.6.72		
postbud Tage Bogetoft Jørgensen	1.1.49	.....	.....	.....	1.10.72		
overpostbud John Nielsen	17.3.51	.....	.....	1.8.75	1.9.73		
— Preben Marcus Jensen	17.1.51	.....	.....	1.4.74	1.1.74		
— Hans Steenberg	22.7.48	.....	.....	1.8.75	1.3.73		
postbud Hans Dalby Andersen	10.4.52	.....	.....	.....	1.4.73		
overpostbud Tonni Jalris	14.3.51	.....	.....	1.8.75	1.7.73		
— Hans Otto Kolbe Kristiansen	16.1.53	.....	.....	1.8.75	1.7.73		
— Henning Bent Sørensen	6.10.53	.....	.....	1.9.75	1.11.73		
postbud Tommy Jens Moldrup Pedersen[3]	31.10.53	.....	.....	.....	1.12.73	.....	10,5/75
— Flemming Petersen	29.1.46	.....	.....	.....	1.1.74		
overpostbud Kaj Flemming Jensen	8.5.48	.....	.....	1.1.75	1.1.74		
postbud Anders Peter Olsen	3.10.48	.....	.....	.....	1.2.74		
— John Henning Mølgaard-Asmussen	24.1.50	.....	.....	.....	1.2.74		
— Per Hæsum Pedersen	20.11.53	.....	.....	.....	1.3.74		
— Benny Olsen	26.2.54	.....	.....	.....	1.3.74		
overpostbud Preben Bendtsen	12.11.48	.....	.....	1.10.74	1.3.74		
postbud Freddi Larsen	16.9.50	.....	.....	.....	1.4.74		
overpostbud Erik Blaabjerg Jensen	10.5.39	.....	.....	1.9.76	1.5.74		
postbud Ole Birk Hansen	26.12.49	.....	.....	.....	1.5.74		
— Arne Jeppesen	26.7.50	.....	.....	.....	1.5.74		
— Peter Nielsen	12.5.54	.....	.....	.....	1.6.74		
— Ejnar Søren Andersen	5.7.48	.....	.....	.....	1.7.74		
— Erik Bøgh Hansen	2.12.48	.....	.....	.....	1.10.74		
— Preben Emil Larsen	6.5.44	.....	.....	.....	1.12.74		
— René Jørgen Valsted	2.7.51	.....	.....	.....	1.2.76		
— Jens Alnor	22.4.54	.....	.....	.....	1.2.76		
— Tonni Samuelsen	14.12.50	.....	.....	.....	1.4.75		
— Niels Johan Hansen	3.10.52	.....	.....	.....	1.5.75		
— Leif Henry Meldola	24.3.42	.....	.....	.....	1.10.75		
— Anders Michael Thorup Andersen	1.2.55	.....	.....	.....	1.10.75		
— Gert Willy Fransson	12.6.53	.....	.....	.....	1.1.76		
— Henrik Søgaard	12.4.49	.....	.....	.....	1.3.76		
— Kurt Revsbech	23.8.46	.....	.....	.....	1.5.76		
— Helmuth Carlsen	11.11.49	.....	.....	.....	1.6.76		
— Erik Østerskov Rasmussen	11.7.53	.....	.....	.....	1.6.76		
— Per Bro Lauridsen	18.5.44	.....	.....	.....	1.7.76		
— Henrik Finn Buhl	20.6.51	.....	.....	.....	1.8.76		
— Søren Bjarne Jensen	28.8.55	.....	.....	.....	1.9.76		
— Solveig Rosengren Desezar	19.12.33	.....	.....	.....	1.9.76		
landpostbud Ole Søren Jensen (lr. 5)	8.5.14	.....	.....	.....		1.4.40	
— Holger Elias Rasmussen (lr. 5)	4.8.21	.....	.....	.....		1.9.45	

[1]) overpostbud 1.9.73–28.2.75. [2]) overpostbud 1.6.74–31.8.76. [3]) til elevuddannelse.

SLÆGTSFORSKERNES BIBLIOTEK

Kontor og personale	Født	I nuværende stilling	Overpakmester	Overpostbud I	Overpostbud II (postpakmester)	Postbud	Landpostbud	Fagprøve
(Roskilde)								
landpostbud Peder Emil Jensen (lr. 5)	12.5.21						1.10.48	
— Erling Verner Nielsen (lr. 5)	9.6.20						1.8.49	
— Gunner Martin Nielsen (lr. 5)	4.3.26						1.5.50	
— Otto Gustavsen (lr. 5)	13.11.29						1.8.52	
— Ego Ovedal Andersen (lr. 5)	23.4.26						1.11.52	
— Hans Poul Frederik Hansen (lr. 6)	24.7.26						1.2.53	
— Villy Eli Thomas Knudsen (lr. 5)	10.10.29						1.8.54	
— Erik Olsen (lr. 5)	28.5.31						1.9.55	
— Verner Hjeresen (lr. 5)	18.11.30						1.9.55	
— Anders Jørgen Hansen (lr. 5)	3.6.31						1.1.56	
— Jens Peter Ovedahl Andersen (lr. 5)	16.10.34						1.1.57	
— Egon Niels Sørensen (lr. 5)	4.12.31						1.2.56	
— Vagn Peter Christensen (lr. 5)	27.7.31						1.4.57	
— Ingolf Olaf Jensen (lr. 5)	9.7.36						1.5.59	
— Dan Peder Frederiksen (lr. 5)	7.1.37						1.7.59	
— Niels Jørgen Egebjerg Larsen	7.2.34						1.6.58[1]	
— Ove Ludvig Jørgensen	31.12.36						1.2.60	
— Togo Jørgen Bjergfelt	31.12.37						1.6.62	
— Svend Erling Hansen	13.5.35						1.6.62	
— Hjarne Willemoes Andersen	16.11.42						1.2.65	
— Svend Larsen	14.12.41						1.7.65	
— Svend Hedegaard Karlsen	14.12.43						1.5.66	
— Leif Lauridsen (lr. 6)	8.10.44					1.6.67	1.9.67	
— Vagn Emil Hansen	14.12.43					1.10.67	1.11.67	
— Peter John Pedersen	8.7.46						1.11.69	
— Kurt Laurvig Kristensen	16.10.45						1.4.70	
— Flemming Krogsgård Pedersen	21.5.45			1.1.73		1.5.70	1.7.75	
— Anders Stephan Johnsen Kruse	22.9.45					1.11.70	1.2.75	
— Hans Otto Thøgersen	9.7.45						1.2.71	
— Niels Svend Aage Hansen	15.5.43						1.4.71[2]	
— Tage Nielsen	11.3.48						1.4.72	
— Villy Bang Hansen	18.7.46						1.9.72	
— Flemming Bjerggaard Jensen	18.2.49						1.11.72	
— Leon René Henry Thorvald	4.1.48						1.3.73	
— Finn Gulbech Olsen	6.6.50						1.3.73	
— Anders Ib Larsen	12.9.52						1.4.73	
— Inge Christensen	25.5.43						1.10.73[3]	
— Allan Tonny Andersen	26.7.52						1.1.74	
— Svenerik Ternesø Jensen	26.10.50						1.3.74	
— Jan Vang Nielsen	9.10.49						1.5.74	
— Harry Mathiesen	12.9.45						1.6.74	
— Johann Jacobsen	17.5.51					1.6.74	1.6.75	
— Tommy Nisbeth Nielsen	10.9.51						1.10.74	
— Ejler Nielsen	7.9.22						1.11.75	
Rungsted Kyst:								
overpostbud Peter Christian Schleyer Gertz	29.11.12				1.1.51	1.10.48	1.8.46	
— Erik Kristian Nielsen	4 4.24			1 4 64		1.1.51		
— Hans Sorensen	4.10.43			1.10.74		1.4.68		
— Bøje Ellehave	30.11.43			1.10.74		1.7.68		
— Svend Aage Frost	29.8.46			1.8.75		1.7.70		

[1]) tjf.u.l. 1.8.72–31.7.73, ude af post- og telegrafv. 1.8.73–31.3.74. [2]) tjf.u.l. 1.10.73–30.9.74. [3]) tjf.u.l. 1.1.76–29.2.76.

SLÆGTSFORSKERNES BIBLIOTEK

Kontor og personale	Født	I nuværende stilling	Overpakmester	Overpostbud I	Overpostbud II (postpakmester)	Postbud	Landpostbud	Fagprøve
(Rungsted Kyst)								
overpostbud Poul Erik Fogh Aagaard	7.3.45			1.8.75		1.11.70		
postbud Henning Jessen	29.3.49			.....		1.7.71		
— Niels Søren Hansen	19.1.50			.....		1.2.74		
— John Krarup Gundel	4.6.50			.....		1.10.75		
— Kurt Hansen	8.2.42			.....		1.3.76		
landpostbud Svend Aage Jensen (lr. 5)	18.12.32			.....			1.6.56	
— Svend Folmer Larsen	31.10.44			.....			1.1.67	
— Frank Sørinus Christensen	28.10.46			.....		1.4.73	1.10.76	
Rødby:								
overpostbud Christen Svend Aage Mortensen	18.6.11			.....	1.8.56	1.4.51	1.5.39	
— Verner Knud Børge Jensen	18.1.17			1.4.64		1.8.56	1.7.42	
— Børge Jacobsen	5.5.34			1.4.74		1.4.69	1.9.58	
— Laurids Rasmussen	9.1.36			1.8.75		1.1.65	1.7.60	
postbud Kaj Julian Olsen	11.6.43			.....		1.4.69	1.8.68	
— Bent Strange Jørgensen	20.10.43			.....		1.11.68		
postbud Arne Møller Brædder	17.1.50			.....		1.2.73		
landpostbud Kaj Degn (lr. 5)	28.11.17			.....			1.6.43	
— Ingemann Hansen (lr. 5)	10.2.26			.....			1.11.51	
— Henning Fog Hansen (lr. 5)	17.6.29			.....			1.5.54	
— Bent Skovbølle Hansen (lr. 5)	1.6.29			.....			1.6.56	
— Svend Helge Rask (lr. 5)	11.3.33			.....			1.6.58	
— Harry Holger Sørensen	24.1.39			.....			1.6.63	
— Leif Rasmus Christiansen	22.6.38			.....			1.12.63	
Rønne:								
postvagtmester Leif Christensen (lr. 14)	9.10.31	1.3.75	1.9.58			1.6.56	.....	38/57
overpakmester Leif Johannes Espersen (lr. 8)	4.3.32	.....	1.12.59			1.7.55	.....	45/59
kontorpakmester Arne Johannes Hansen (lr. 8)	23.5.25	1.4.62		.....	1.3.55	1.2.50	1.3.49	—
— Knud Erik Olsen	21.4.13	1.4.65		.....	1.4.46	1.5.37		
— Frank Wolffbrandt Jørgensen	10.4.26	1.4.65		1.4.64		1.9.50		
— Bent Larsson	20.12.46	1.12.75		1.9.71		1.3.68		
overpostbud Arne Andreas Samson	18.8.18	.....		.....	1.4.49	1.3.43	1.9.42	-
— Knud Børge Kofoed	11.12.17	.....		.....	1.11.49	1.3.43		
— Bjarne Michael Howardsen	6.3.24	.....		1.4.64		1.7.48		
— Ove Dahl Kofoed	25.12.24	.....		1.4.64		1.11.48		
— Vagn Samson	10.2.28	.....		1.4.64		1.4.49		
— Børge Evald Jensen	13.3.28	.....		1.4.64		1.5.50		
— Erik Aksel Andersen	18.11.16	.....		1.4.64		1.10.58	1.8.44	
— Knud Georg Jeppsen	22.11.28	.....		1.5.67		1.11.53	1.3.53	
postbud Henning Nielsen	22.11.31	.....		.....		1.1.57		
overpostbud Tonny Larsson	13.6.37	.....		1.10.72[1]		1.1.60		
— Tonny Mogens Günther Andersen	11.8.36	.....		1.9.73		1.11.62	1.9.61	
postbud Poul Houtved Olsen	18.7.37	.....		.....		1.11.62		
overpostbud Finni Hansen	14.11.38	.....		1.4.74		1.11.62		36/67
postbud Kaj Thorsen Hansen	17.7.40	.....		.....		1.1.64		
— Bendt Richard Larsen	26.9.39	.....		.....		1.4.65		
— Ole Ingemann Hansson	8.5.39	.....		.....		1.11.65[2]		
overpostbud Georg Grønvall Jensen	1.10.40	.....		1.4.74		1.3.66		-
postbud Mogens Cordua	23.8.42	.....		.....		1.2.68		
— Benno Birger Steenberg Jensen	5.5.44	.....		.....		1.8.68		

[1]) tjf.u.l. 1.5.–31.8.74. [2]) overpostbud 1.1.–31.10.71.

SLÆGTSFORSKERNES BIBLIOTEK

Kontor og personale	Født	I nuværende stilling	Overpakmester	Overpostbud I	Overpostbud II (postpakmester)	Postbud	Landpostbud	Fagprøve
(Rønne)								
overpostbud Gert Nicolai Ipsen	10.4.42			1.9.71		1.1.69		
—Ole Larsen Svendsen	9.3.46			1.9.73		1.2.69		
— Kjeld Jeppsen	12.12.45			1.8.75		1.3.69		
postbud Flemming Kofoed Møller	4.12.48			.....		1.5.70		
— Poul Aage Cordua	11.2.47			.....		1.3.71		
overpostbud Ole Johan Svendsen	11.10.46			1.1.76		1.8.73		
postbud John Fredsgaard Jespersen	9.8.48			.....		1.2.73		
— Jens Sterup	28.5.48			.....		1.12.74		
— Mogens Holm	11.4.39			.....		1.5.76		
landpostbud Ansgar Johannes Fagerlund Jensen (lr. 5)	15.11.15						1.12.39	
— Viggo Nielsen (lr. 5)	10.2.13						1.9.40	
— Holger Nielsen Kjøller (lr. 5)	22.3.19						1.9.46	
— Henning Hansen Kuhre (lr. 5)	16.9.25						1.6.49	
— Holger Andreas Hansen (lr. 5)	27.2.24						1.1.54	
— John Carsten Hansen (lr. 5)	30.8.27						1.8.56	
— Gert Vibrandt Munch (lr. 5)	9.3.31						1.11.56	
— Ib Nielsen	25.7.37						1.1.61	
— Marius Frederiksen	9.4.27						1.4.72	
— Børge Pedersen Beyer	14.3.20						1.4.72	
— Jørgen Peter Espersen (lr. 6)	4.8.21						1.4.72	
Sakskøbing:								
kontorpakmester Christian Egon Christensen	24.7.25	1.8.75		1.9.66		.....	1.4.48	
overpostbud Jens Rudolf Herluf Christensen	11.9.12	.....		.....	1.11.49	1.8.39		
— Karl Gunnar Jakobsen	27.10.17	.....		.....	1.9.51	1.5.47	1.4.43	
— Ove Daniel Nielsen	29.11.19	.....		1.4.64		1.7.48	1.2.45	
postbud Robert Emil Iversen	2.4.23	.....		.....		1.11.49[1]	1.7.48	
— Svend Buch Petersen	29.9.23	.....		.....		1.4.72		
— Gunnar Nielsen	19.2.48	.....		.....		1.9.75	1.9.74	
— Berril Karl Brun Christensen	12.5.46	.....		.....		1.5.76		
landpostbud Poul Ernst Andersen (lr. 5)	6.7.18	.....		.....			1.6.44	
— Ove Ingvald Christensen (lr. 5)	8.7.22	.....		.....			1.7.48	
— Jørgen Peter Frederiksen (lr. 6)	28.4.29	.....		.....			1.3.51	
— Ernst Leo Holstener Larsen (lr. 5)	10.9.31	.....		.....			1.9.53	
— Karl Erik Stryger	14.1.39	.....		.....			1.12.63	
— Niels Erik Pedersen	21.1.42	.....		.....			1.2.69	
— Svend Helge Nielsen (lr. 5)	10.3.33	.....		.....		1.9.57	1.11.67	
— Arne Gerhard Christensen	6.11.20	.....		.....			1.4.72	
— Ole Henning Larsen	27.6.44	.....		.....			1.1.73[2]	
— Hans Kurt Kristensen	16.12.49	.....		.....			1.4.76	
Skibby:								
postbud Bent Harry Bonde Sørensen	9.12.42					1.9.72	1.9.65	
— Gudrun Kirsten Sejerslev Jørgensen	22.10.47					1.9.75	1.7.74	
— Peter Theodor Jørgensen	20.9.42					1.10.75		
landpostbud Tage Harry Kristiansen (lr. 6)	13.11.22						1.2.47	
— Erling Johansen (lr. 6)	6.12.24						1.5.47	
— Svend Aage Nielsen (lr. 6)	26.1.24						1.3.48	
— Erling August Bergman (lr. 6)	26.6.27						1.12.51	

[1]) landpostbud 1.7.57–31.5.72. [2]) tjf.u.l. 1.6.74–31.8.74.

SLÆGTSFORSKERNES BIBLIOTEK

Kontor og personale	Født	I nuværende stilling	Overpakmester	Overpostbud I	Overpostbud II (postpakmester)	Postbud	Landpostbud	Fagprøve
(Skibby)								
landpostbud Povl Ludvig Skou Larsen (lr. 6)	14.5.31						1.5.58	
— Jørgen Peter Sørensen (lr. 6)	11.11.32						1.1.59	
— Henning Karl Johnn Hansen (lr. 6)	6.6.38						1.6.60	
— Svend Vinding Hansen (lr. 6)	25.12.38						1.8.63	
— Just Jacobsen	13.8.39						1.2.66	
— Ernst Roed Hansen	12.10.23						1.4.72	
— Karen Johanne Heckmann (lr. 6)	24.4.53						1.12.74	
— Erik Kanstrup	7.7.35						1.2.75	
— Jack Annweiler	21.9.50					1.12.75	1.4.76	
Skælskør:								
kontorpakmester Arild Frøslev Frandsen (lr. 8)	7.11.12	1.4.63		1.12.52	1.12.46	1.12.36		
overpostbud Ejvind Christiansen	14.1.24	.....			1.4.64	1.4.50		
— Jens Ivar Holm Hansen	30.9.31	.....			1.4.68	1.12.66	1.12.54	
— Tonny Knud Sevel Johansen	9.8.35	.....			1.8.75	1.10.60		
postbud Leif Gøtche Pedersen	9.4.45	.....			.....	1.5.72		
— Hans Erik Jensen	28.12.47	.....			.....	1.2.74		
— Jørgen Vedel Olsen	14.3.40	.....			.....	1.2.74		
landpostbud Sigurd Osvald Clausen (lr. 5)	1.5.22	.....			.....		1.4.46	
— Poul Nielsen (lr. 5)	1.2.25	.....			.....		1.3.48	
— Bent Hans Olsen (lr. 6)	24.7.26	.....			.....		1.1.52	
— Arne Gustav Nikolajsen (lr. 5)	25.8.28	.....			.....		1.4.52	
— Anders Kurt Andersen (lr. 5)	7.8.30	.....			.....		1.5.55	
— Karl Erik Haastrup (lr. 5)	29.10.32	.....			.....		1.7.57	
— Tommy Jens Elm Sørensen (lr. 5)	5.12.35	.....			.....		1.4.59	
— Knud Aage Christensen (lr. 6)	7.6.36	.....			.....		1.7.61	
— Ole Christian Nielsen	25.10.40	.....			.....		1.6.63	
— Ingolf Jeppesen	22.8.45	.....			.....		1.11.69	
Slagelse:								
postvagtmester Hans Frede Voldt Vangkilde (lr. 17)	2.7.17	1.11.68[1]	1.2.47		.....	1.8.41		47/45
postbudformand Kaj Villy Rasmussen (lr.11)	3.10.20	1.3.71	1.2.48		.....	1.11.44		42/47
— Poul Vagn Christensen (lr. 11)	13.10.41	1.2.75	1.5.70		.....	1.2.64[2]		44/69[3]
overpakmester Jørgen Johnny Hansen (lr. 8)	5.6.42	.....	1.9.70		.....	1.8.64		45/69[3]
— Keld Sønderstgaard Sørensen (lr. 8)	14.9.48	.....	1.9.75		1.3.71	1.8.70		9,0/74
kontorpakmester Herluf Roland Pedersen (lr. 8)	21.6.23	1.4.63		.....	1.12.56	1.4.49		
— Karl Viggo Elkjær (lr. 8)	2.4.24	1.4.64			.....	1.8.49		
— Henning Falk Christensen	8.1.34	1.5.65			.....	1.5.56		
— Poul Ejgil Hansen	3.11.36	1.7.70			.....	1.6.60	1.3.59	
— Tom Elmo Andersen	1.11.46	1.9.74			1.1.71	1.11.67		
overpostbud Carl Werner Nielsen	7.11.14	.....		1.2.53	1.4.46	1.12.38		
— Hans Aage Jensen	28.7.26	.....		.....	1.3.54	1.8.47		
— Egon Leo Larsen	26.2.20	.....		.....	1.4.57	1.10.47		
— Arne Englev Jensen	14.4.26	.....		.....	1.10.57	1.3.50		
— Kurt Kristian Rosenkrantz Hansen	8.4.27	.....			1.4.64	1.2.51		

[1]) postbudformand 1.4.62. [2]) u.f.nr. 1.8.67, ude af post- og telegrafv. 1.8.68–31.1.69. [3]) afsluttende prøve 1976.

SLÆGTSFORSKERNES BIBLIOTEK

Kontor og personale	Født	I nuværende stilling	Overpakmester	Overpostbud I	Overpostbud II (postpakmester)	Postbud	Landpostbud	Fagprøve
(Slagelse)								
overpostbud Holger Vittenkamp Pedersen..	23.4.27	.....		1.7.66		1.7.52		
— Helmuth Bohn Larsen.....	30.10.28	.....		1.9.74[1]		1.10.52		
— Knud Egon Tønnesen	5.11.31	.....		1.10.67		1.10.53		
— Orla Villiam Christensen.....	24.1.30	.....		1.4.68		1.10.54		
— Bent Erik Ernst Nielsen.....	31.8.30	.....		1.4.68		1.4.55		
— Niels Erik Nielsen Durup.....	25.10.35	.....		1.10.72		1.3.58[2]		
— Alf Bent Niclasen Olsen	27.2.33	.....		1.7.69		1.3.57		
— Egon Stig Christensen.....	23.12.33	.....		1.7.69		1.6.64	1.4.56	
— Mogens Bent Larsen.....	31.3.36	.....		1.7.69		1.7.58		
— Jørgen Hansen.....	25.2.35	.....		1.7.69		1.9.58		
— Elvin Erhardt Clausen.....	14.4.39	.....		1.7.69		1.9.61		
— Jens Erik Hjortgaard Olsen.....	8.5.40	.....		1.10.70		1.8.62		
— Mogens Preben Jørgensen.....	1.11.39	.....		1.7.69		1.6.63		
—Knud Peter Hansen	28.2.39	.....		1.11.70		1.6.63		
— Arne Otto Becher.....	1.4.39	.....		1.7.76		1.5.64		
— Carl Erik Pedersen.....	14.3.41	.....		1.10.72		1.5.64		
— Niels Christian Rhymer.....	26.8.40	.....		1.10.74		1.6.64		
postbud Peter Vilhelm Svendsen.....	16.11.41	.....		.....		1.10.64		
— Ejvin Iversen.....	3.10.40	.....		.....		1.11.64		
overpostbud Ole Boye Hansen.....	30.11.43	.....		1.8.70		1.2.67		
postbud Erling Børge Jørgensen.....	18.2.40	.....		.....		1.6.67[3]		
overpostbud Kurt Vagn Christiansen.....	3.6.43	.....		1.9.73		1.11.67[4]		
— Carl Christian Andersen.....	10.5.45	.....		1.11.71		1.12.67		
— Kaj Brogaard Christensen.....	28.11.42	.....		1.10.74		1.4.68		
postbud Erik Frede Viggers.....	28.4.44	.....		.....		1.8.69		
— Ove Verner Henriksen.....	13.5.45	.....		.....		1.9.70		
overpostbud Poul Willy Nielsen.....	19.8.46	.....		1.2.73		1.9.71		
— Torkild Petersen.....	31.3.45	.....		1.10.74		1.9.71		
— Hans Erling Bering Nielsen.....	14.6.49	.....		1.11.74		1.5.72		
postbud Poul Stougaard.....	22.2.42	.....		.....		1.6.72		
— Preben Flemming Andersen	1.3.48	.....		.....		1.7.72		
— Arvid Plough Karlsen.....	16.10.46	.....		.....		1.10.72		
— Jens Fredebo Jensen.....	26.8.44	.....		.....		1.11.73		
— Finn Højland Hansen.....	5.5.50	.....		.....		1.2.74		
— Vagn Nordahl-Petersen.....	27.11.50	.....		.....		1.3.74		
— Tom Dennis Petersen.....	1.2.47	.....		.....		1.6.74		
— Jens Ole Petersen.....	20.11.54	.....		.....		1.12.74		
— Jan Leo Larsen.....	4.4.52	.....		.....		1.5.75		
— Keld Lundsteen Helt.....	10.8.55	.....		.....		1.9.75		
— Bjarne Bock Thomsen.....	25.6.51	.....		.....		1.11.75		
— Bjarne Ursin.....	17.2.49	.....		.....		1.5.76		
— John Erik Petersen.....	19.1.51	.....		.....		1.5.76		
— Henning Uglebjerg.....	19.7.57	.....		.....		1.7.76		
— John Erling Knudsen.....	28.2.49	.....		.....		1.10.76		
landpostbud Karl Povl Larsen (lr. 5).....	5.6.08	.....		.....			1.8.38	
— Verner Dandanell Nielsen (lr. 5).....	22.11.21	.....		.....			1.12.45	
— Niels Tage Jørgensen (lr. 5).....	25.3.23	.....		.....			1.10.46	
— Svend Aage Pedersen (lr. 6).....	12.10.24	.....		.....			1.11.46	
— Per Ejvind Jensen (lr. 6).....	14.10.23	.....		.....			1.1.47	
— Helge Ejmund Jensen (lr. 5).....	8.7.25	.....		.....			1.3.49	
— Bent Arnold Ringbo (lr. 5).....	21.5.23	.....		.....			1.5.49	

[1]) kontorpakmester 1.4.65. [2]) overpostbud 1.7.69–30.9.70. [3]) overpostbud 1.1.71–31.10.74. [4]) overpostbud 1.1.–31.8.71.

SLÆGTSFORSKERNES BIBLIOTEK

Kontor og personale	Født	I nuværende stilling	Overpakmester	Overpostbud I	Overpostbud II (postpakmester)	Postbud	Landpostbud	Fagprøve
(Slagelse)								
landpostbud Poul Olsen (lr. 5)	26.8.25		.....	.....			1.1.51	
— Kjeld Børge Hansen (lr. 5)	31.8.25		.....	.....			1.7.51	
— John Fridan Jørgensen (lr. 5)	23.4.28		.....	.....			1.9.52	
— Kaj Walter Schiøtt Jensen (lr. 6)	13.3.30		.....	.....			1.8.53	
— Lars Erik Hedengran Kristensen (lr. 5)	5.1.28		.....	.....			1.12.54	
— Jørgen Axeltoft Olsen (lr. 5)	8.5.30		.....	.....			1.5.55	
— Elmer Jensen Nielsen (lr. 6)	29.1.31		.....	.....			1.4.56	
— Niels Daugaard Hansen (lr. 5)	15.7.32		.....	.....			1.10.56	
— Hans Evald Hansen (lr. 6)	8.10.32		.....	.....			1.3.57	
— Carl Ove Rosendal Kristensen (lr. 6)	19.10.32		.....	.....			1.5.57	
— Hans Aage Andersen (lr. 6)	31.7.34		.....	.....			1.6.57	
— Frede Eschricht Jensen (lr. 5)	26.12.33		.....	.....			1.11.57	
— Kaj Rasmussen (lr. 5)	27.2.35		.....	.....			1.1.59	
— Erling Ole Pedersen (lr. 5)	15.4.36		.....	.....			1.6.59	
— Karl Anker Pedersen (lr. 6)	4.9.34		.....	.....			1.11.59	
— Erik Hansen (lr. 5)	13.3.37		.....	.....			1.11.59	
— Hans Erik Hammer	22.6.36		.....	.....			1.2.61	
— Flemming Frank Nielsen	27.2.42		.....	.....			1.3.63	
— Bent Jørgen Lauritzen	28.2.39		.....	.....			1.9.63	
— Henning Kristiansen	30.6.39		.....	.....			1.2.64	
— Hans Hansen	6.9.40		.....	.....			1.2.65	
— Tage Klintebjerg Hansen	13.11.40		.....	.....		1.7.65	1.9.65	
— Kaj Arvid Christiansen (lr. 6)	28.9.31		.....	.....		1.3.54	1.3.66	
— Jan Preben Bilenberg Christensen	8.10.42		.....	.....		1.6.69	1.1.72	
— Aksel Riishøj (lr. 5)	1.1.30		.....	1.5.69		1.5.56	1.3.70	
— Knud Aage Mogensen Olsen	28.6.42		.....	.....		1.4.68	1.9.69	
— Jørgen Alex Pedersen	15.4.48		.....	.....		1.2.72	1.4.75	
— Peder Johan Rosenqvist	21.2.30		.....	.....			1.4.72	
— Ejler Olsen	13.3.24		.....	.....			1.6.76	
Sorø:								
postbudformand Børge Vinzents Jensen (lr. 11)	12.3.24	1.9.71	1.10.52	.....		.....	1.3.48	40/51
kontorpakmester Aksel Henning Pedersen	11.8.23	1.4.65	.....	1.4.64		1.10.53	1.3.47	
— Kurt Christian Colbe Nielsen	30.11.30	1.4.74	.....	1.5.72		1.11.69	1.6.55	
overpostbud Oscar Skov	25.6.10	.....	.....	.....	1.10.53	1.1.40	1.8.36	
— Svend Gerhard Hansen	3.12.13	.....	.....	1.4.64		1.1.47	1.7.38	
— Hans Frode Jensen	11.8.17	.....	.....	1.4.64		1.1.47	1.9.41	
— Anders Carl Andersen	17.5.19	.....	.....	1.4.64		1.5.50	1.7.43	
— Helge Henry Hansen	20.7.24	.....	.....	1.4.64		1.6.55	1.4.49	
— Vagn Egon Hansen	21.2.31	.....	.....	1.4.69		.....	1.3.53	
— Kaj Johannes Christiansen	12.6.37	.....	.....	1.9.71		1.3.62		
— Mogens Johannes Christiansen	11.1.41	.....	.....	1.10.72		1.3.65		
postbud Svend Olaf Johansen	19.2.42	.....	.....	.....		1.7.67[1]		
overpostbud Kaj Bjarne Hansen	22.4.48	.....	.....	1.6.74		1.5.71		
postbud Bent Colbe Nielsen	15.6.49	.....	.....	.....		1.9.72		
— Carl Ejnar Johansen	22.4.23	.....	.....	.....		1.6.74		
— Finn Hansen	17.7.50	.....	.....	.....		1.1.75		
landpostbud Alfred Emil Fabricius (lr. 5)	3.11.16	.....	.....	.....			1.12.40	
— Knud Hardy Jensen (lr. 5)	19.4.23	.....	.....	.....			1.4.47	
— Anders Ejner Kristian Nielsen (lr. 6)	19.6.23	.....	.....	.....			1.4.48	

[1]) overpostbud 1.9.71–31.3.72.

SLÆGTSFORSKERNES BIBLIOTEK

Kontor og personale	Født	I nuværende stilling	Overpakmester	Overpostbud I	Overpostbud II (postpakmester)	Postbud	Landpostbud	Fagprøve
(Sorø)								
landpostbud Albert Børge Pedersen (lr. 5)..	8.1.26			.....			1.5.50	
— Ove Karl Hückelkamp (lr. 5).....	26.10.26			.....			1.8.50	
— Mogens Frederik Reichel (lr. 6).....	7.12.21			.....			1.1.47[1]	
— Søren Otto Andersen (lr. 5).....	20.3.26			.....			1.4.52	
— Ib Preben Steen Hansen (lr. 5).....	3.1.29			.....			1.2.54	
— Arne Viggo Hansen (lr. 6).....	24.11.34			.....			1.2.58	
— Helge Jens Mogensen (lr. 5).....	8.4.34			.....			1.11.59	
— Hans Jakob Broe Bendtsen.....	30.12.34			.....			1.4.65	
— Per Erik Larsen.....	31.5.45			1.7.69[2]		1.10.67	1.1.76	
— Hans Henning Emil Olsen (lr. 6).....	1.3.26			.....			1.4.72	
— Hans Lennart Hansen.....	5.11.45			.....		1.9.69	1.2.71	
— Svend Aage Jensen.....	29.4.39			.....			1.10.71	
— Niels Frederik Nielsen.....	24.5.27			.....			1.4.72	
Støge:								
overpostbud Arne Erik Bang Nielsen.....	12.11.21	.....		1.12.55		1.12.45		
— Knud Aage Sørensen.....	2.3.21	.....		.....	1.4.56	1.1.51	1.4.45	
— Johannes Frederik Petersen.....	16.11.24	.....		1.4.64		1.7.51	1.6.50	
— Kurt Verner Larsen.....	16.11.39	.....		1.10.74		1.1.65		
— Kurt Peder Møller.....	8.10.44	.....		1.10.74		1.8.71		
postbud Jørn Hardy Hansen.....	12.8.46	.....		.....		1.3.73		
landpostbud Svend Aage Nielsen Oure (lr. 5).....	18.5.15	.....					1.2.40	
— Gunner Aage Petersen (lr. 5).....	19.1.21	.....					1.1.46	
— Tage Gunner Jensen (lr. 6)	23.6.20	.....					1.8.46	
— Peter Rejnholdt Petersen (lr. 5).....	4.12.22	.....					1.11.46	
— Hans Peter Børge Hansen (lr. 5).....	14.3.21	.....					1.4.47	
— Holger Egebjerg Larsen (lr. 5).....	25.1.28	.....					1.1.51	
— Frank Valmund Olsen (lr. 5).....	26.10.25	.....					1.7.52	
— Erhard Jakobsen (lr. 5).....	18.3.28	.....					1.12.52	
— Knud Verner Rasmussen (lr. 5).....	25.2.25	.....				1.3.50	1.6.53	
— Preben Kurt Frejgård (lr. 5).....	6.10.31	.....					1.6.55	
— Hans Ove Marding (lr. 5).....	17.3.35	.....					1.2.58	
— Kurt Larsen (lr. 5).....	13.11.32	.....					1.1.58	
— Henning Willum Caspersen (lr. 5)	30.11.31	.....					1.5.58	
— Kurt Jensen.....	19.12.36	.....					1.8.60	
— Kristian Gunner Mathiasen.....	27.4.33	.....					1.4.62	
— Hans Evald Mortensen.....	14.11.38	.....					1.11.62	
— Hans Frederik Helge Kristoffersen.....	19.10.40	.....					1.11.64	
— Henning Ejgil Sand.....	19.3.40	.....					1.12.67	
— Kurt Børge Andersen.....	18.9.41	.....					1.6.68	
— Bjarne Torben Olsen.....	30.9.49	.....					1.12.73	
— Jørgen Winther.....	19.4.48	.....					1.2.75	
Store-Heddinge:								
overpostbud Knud Ejler Andersen.....	21.5.26	.....		1.4.64		1.6.51		
postbud Knud Erik Hansen.....	1.12.37	.....		.....		1.6.63	1.11.62	
— Vagn Ejler Kristensen.....	27.1.39	.....		.....		1.8.74	1.2.64	
landpostbud Karl Hans Andersen (lr. 6)....	16.4.10	.....		.....			1.5.34	
— Kaj Bøgild Larsen (lr. 5).....	6.9.21	.....		.....			1.10.46	
— Ingemann Peder Møller (lr. 5).....	19.2.25	.....		.....			1.2.48	

[1]) ude af post- og telegrafv. 1.9.53–31.10.58. [2]) postbud 1.5.74–31.12.75.

SLÆGTSFORSKERNES BIBLIOTEK

Kontor og personale	Født	I nuværende stilling	Overpakmester	Overpostbud I	Overpostbud II (postpakmester)	Postbud	Landpostbud	Fagprøve
(Store-Heddinge)								
landpostbud Knud Skovby Larsen (lr. 5)	9.2.25						1.2.50	
— Ejnar Byrgesen Rasmussen (lr. 5)	9.2.26						1.10.51	
— Poul Erling Christensen (lr. 6)	20.10.29						1.7.53	
— Jørgen Aage Nielsen (lr. 6)	20 9.29						1.5.54	
— Jens Kærgaard Larsen (lr. 5)	29.12.30						1.12.55	
— Arne Nielsen (lr. 6)	30.10.34						1.9.59	
— Bruno Dam Jensen (lr. 5)	13.12.34						1.12.59	
— Sven Henning Jensen	21.9.37						1.1.61	
— Jørn Helmer Jensen	22.3.48						1.5.76	
Stubbekøbing:								
overpostbud Povl Hansen	20.12.13			.....	1.6.56	1.3.47	1.1.38	
— **Kaj Edward Boleslaw Rewers**	15.12.27			1.5.66		1.9.56	1.5.52	
postbud Leif Pedersen	1.8.43			.....		1.4.67		
landpostbud Adlerth Friis (lr. 5)	14.6.17			.....			1.9.43	
— Otto Friis (lr. 5)	18.12.20			.....			1.8.45	
— Karl Erik Nielsen (lr. 5)	30.9.22			.....			1.4.46	
— Ejner Otto Leo Petersen (lr. 5)	22.11.21			.....			1.8.46	
— Johannes Frede Andersen (lr. 5)	2.12.23			.....			1.12.48	
— Hans Verner Christoffersen (lr. 5)	22.9.24			.....			1.6.49	
— Harry Palle (lr. 5)	11.8.24			.....			1.7.50	
— Jørgen Petersen (lr. 6)	19.4.35			.....			1.7.58	
— Henning Lauritsen	9.3.35			.....			1.8.61	
Svaneke:								
overpostbud Svend Aage Nørregaard Pedersen	24.12.24	.....		1.4.64		1.4.63	1.3.50	
— **Hans Kristian Nørregaard Pedersen**	24.12.24	.....		1.10.66		.....	1.5.52	
landpostbud Gunnar Hansen Christiansen (lr. 5)	2.8.10						1.5.37	
— Villy Kristian Nielsen (lr. 5)	25.10.12						1.7.42	
— Hans Olaf Hansen Kure (lr. 5)	14.5.24						1.6.51	
— Arne Kristian Dahl	29.3.35						1.4.60	
— Bent Kofoed Jensen	11.9.41						1.12.63	
— Mogens Rønne Johansen	11.1.40						1.1.64	
— Knud Erik Møller	13.10.42						1.8.68	
Svinninge:								
overpostbud Poul Verner Andersen	14.8.14			.....	1.4.57	1.4.43	1.7.39	
— Knud Aage Hansen	24.1.23			1.4.64		1.7.54	1.4.49	
postbud Erik Flemming Hansen	6.5.42			.....		1.11.66	1.4.66	
landpostbud Gerhard Schousboe Kristoffersen (lr. 5)	26.2.21						1.7.45	
— Erik Eigil Frederiksen (lr. 5)	21.1.23						1.4.48	
— Walther Damkær Nielsen (lr. 5)	7.4.24						1.11.48	
— Jørgen Kaj Riis Christiansen (lr. 5)	28.1.24						1.6.49	
— Finn Martin Nielsen	5.8.38						1.9.64	
— John Westergren Olsen	4.4.43						1.9.65	
— Ivan Nikolaj Andersen	13.10.44						1.5.68	
— Finn Thorkild Jensen (lr. 6)	22.5.44					1.2.72	1.5.75	
— Ole Jensen	17.7.43						1.12.75	

SLÆGTSFORSKERNES BIBLIOTEK

Kontor og personale	Født	I nuværende stilling	Overpakmester	Overpostbud	Postbud	Landpostbud	Fagprøve
Tølløse:							
overpostbud Knud Valter Larsen	22.10.15	.....		1.4.64	1.1.46	1.5.41	
— Kristian Viggo Larsen	1.2.20	.....		1.4.64	1.7.51	1.6.44	
— Poul Johan Frandsen	20.10.30	.....		1.8.69	.....	1.4.55	
postbud Dan Osterlund Møller	26.4.44	.....		.....	1.8.69		
landpostbud Frede Johannes Larsen (lr. 5)	13.8.22	.....		.....		1.4.46	
— Peder Bernhard Mundt (lr. 5)	22.11.22	.....		.....		1.4.46	
— Karl Marius Christensen (lr. 5)	31.3.22	.....		.....		1.8.46	
— Carl Holme Madsen (lr. 5)	9.9.23	.....		.....		1.11.48	
— Johannes Nielsen (lr. 5)	4.12.22	.....		.....		1.1.50	
— Poul Gunner Teglgaard Pedersen (lr. 5)	26.10.26	.....		.....		1.8.50	
— Svend Aage Christensen (lr. 5)	23.12.27	.....		.....		1.10.51	
— Erik Johannes Nielsen (lr. 5)	29.1.27	.....		.....		1.4.54	
— Gert Børge Petersen (lr. 5)	24.9.29	.....		.....		1.4.56	
— Jens Christian Bendt Christensen (lr. 5)	7.11.31	.....		.....		1.3.58	
— Erik Flemming Sørensen	22.10.37	.....		.....		1.4.61	
— Erling Johannes Olsen	16.1.39	.....		.....		1.5.62	
— Leif Sode Nielsen	27.6.39	.....		.....		1.11.62	
— Arne Johannes Borum	26.7.40	.....		.....		1.1.64	
— Bent Hansen	6.7.41	.....		.....		1.9.65	
Vordingborg:							
postbudformand Niels Helge Broberg Christensen (lr. 11)	24.4.32	1.10.68	1.1.60	.....	1.3.56		44/59
kontorpakmester Christian Højrup Petersen	24.3.37	1.11.74	.....	1.9.71	1.10.60		
— Jens Vagn Andersen	3.7.41	1.8.75	.....	1.9.71	1.10.64		
— Hans Christensen	27.8.42	1.1.76	.....	1.7.69	1.7.67		
— Max Hansen	5.10.43	1.1.76	.....	1.11.74	1.10.68		
overpostbud Carl Georg Verner Rasmussen	11.1.18	.....	.....	..... 1.4.52	1.2.42		
— Hans Peter Willy Carlsen	18.6.18	.....	.....	1.4.64	1.7.42		
— Børge Carlo Hansen	25.2.16	.....	.....	..... 1.4.56	1.2.44	1.9.40	
— Jens Børge Jensen	29.10.17	.....	.....	1.4.64	1.1.46	1.11.42	
— Christian Villy Jensen	26.9.21	.....	.....	1.4.64	1.9.46		
— Aage Christiansen	23.7.17	.....	.....	1.4.64	1.8.48	1.2.44	
— Preben Svend Knud Rasmussen	3.7.24	.....	.....	1.4.64	1.8.48	1.4.46	
— Levi Lindmark	21.4.26	.....	.....	1.4.64	1.7.49	1.3.49	
— Knud Børge Nielsen	30.8.23	.....	.....	1.4.64	1.8.51	1.9.49	
postbud Finn Vagn Nielsen	16.12.35	.....	.....	.....	1.11.59		
— Jan Roald Andersen	16.1.37	.....	.....	.....	1.10.62	1.4.60	
— Benny Hentse Kure	31.1.42	.....	.....	.....	1.2.67	1.3.64	
overpostbud Mogens Christiansen	7.3.41	.....	.....	1.5.76	1.10.66[1]		
postbud Jørgen Karl Hellvig Nielsen	21.11.26	.....	.....	.....	1.4.72		
overpostbud Villy Petersen	16.5.43	.....	.....	1.9.71	1.3.69		
— Axel Henrik Kristiansen	22.7.52	.....	.....	1.8.75	1.8.72		
— Jens Ove Nielsen	28.7.48	.....	.....	1.3.76	1.11.73		
postbud Hans Løvgren Nielsen	27.12.49	.....	.....	.....	1.7.74		
landpostbud Carlo Jens Aldo Tesch (lr. 5)	14.3.15	.....	.....	.....		1.2.40	
— Verner Nielsen (lr. 6)	27.7.12	.....	.....	.....		1.4.41	
— Gunner Ernst Petersen (lr. 5)	19.10.17	.....	.....	.....		1.11.44	
— Poul Verner Christensen (lr. 5)	13.7.22	.....	.....	.....		1.5.47	
— Josef Svend Peter Hageskov (lr. 5)	9.1.25	.....	.....	.....		1.8.48	
— Hans Christian Tønne Henriksen (lr. 5)	27.1.25	.....	.....	.....		1.6.49	

[1]) landpostbud 1.2.70–29.2.76.

SLÆGTSFORSKERNES BIBLIOTEK

Kontor og personale	Født	I nuværende stilling	Overpakmester	Overpostbud	Postbud	Landpostbud	Fagprøve
(Vordingborg)							
landpostbud Gert Olsen (lr. 6)	15.12.25	.....		.....		1.11.50	
— Poul Viggo Agger (lr. 5)	31.3.30	.....		.....		1.3.54	
— Eigil Frede Frølich Wulff (lr. 5)	30.4.31	.....		.....		1.5.54	
— Peder Egon Andersen (lr. 5)	17.8.33	.....		.....		1.12.55	
— Hans Aage Christiansen (lr. 6)	5.5.31	.....		.....		1.4.56	
— Ebbe Arthur Nielsen (lr. 5)	29.4.32	.....		.....		1.1.57	
— Mogens Andersen	22.9.36	.....		.....		1.5.61	
— Egon Orla Jacobsen (lr. 6)	25.5.41	.....		.....		1.9.64	
— Erik Carlsen	5.10.41	.....		.....		1.7.65	
— Henning Kastrup Hansen (lr. 6)	19.3.43	.....		.....		1.7.65	
— Villy Lehman Nielsen	23.1.42	.....		.....		1.10.65	
— Find Franker Olsen	7.9.41	.....		.....		1.11.65	
— Klaus Rune Bentsen (lr. 6)	7.2.45	.....		.....		1.1.67	
— Svend Erik Nielsen	1.10.39	.....		.....	1.4.64	1.7.67	
— Kurt Flemming Østergaard	6.12.39	.....		.....		1.6.68	
— Vagn Ove Jensen	4.3.42	.....		.....		1.8.68	
— Svend Børge Larsen (lr. 6)	12.10.18	.....		1.5.49	1.6.46	1.11.42[1]	
— Torben Nielsen	2.8.41	.....		.....		1.7.69	
— Orla Brenholdt Konradsen	20.11.42	.....		.....	1.6.66	1.5.71	
— Svend Andersen	6.2.20	.....		.....		1.4.72	
Åkirkeby:							
overpostbud Svend Ancher Larsen	21.12.18			1.4.64	1.11.43		
postbud Peter Hansen	12.12.39			.....	1.10.66		
landpostbud Arne Jacob Hansen (lr. 5)	31.5.19			.....		1.2.46	
— Povl Mathias Hansen (lr. 5)	12.11.23			.....		1.11.49	
— Erik Hansen (lr. 5)	5.2.31			.....		1.7.56	
— Anker Johannes Lund (lr. 5)	15.12.23			.....	1.2.49	1.3.59	
— Kjeld Larsen Kofoed (lr. 5)	11.11.33			.....		1.5.59	
— Albert Andreas Lund (lr. 5)	4.8.31			.....	1.4.59	1.1.53[2]	
— Eskild Johannes Lund	25.3.42			.....	1.5.67	1.10.68	
— Karl Aage Jensen	18.3.27			.....		1.6.73	
— Holger Johannes Pihl	18.2.22			.....		1.3.75	

[1]) kontorpakmester 1.4.63, landpostbud 1.11.75. [2]) landpostbud 1.8.66.

SLÆGTSFORSKERNES BIBLIOTEK

Postkontorer i 2. distrikt.

Kontor og personale	Født	I nuværende stilling	Overpakmester	Overpostbud I	Overpostbud II (postpakmester)	Postbud	Landpostbud	Fagprøve
Assens:								
kontorpakmester Nikolei Jürgen Fuchs (lr. 8)	9.6.41	1.9.71		1.7.69		1.4.65	1.12.64	
overpostbud Erik Johannes Clemmensen	18.11.20	.....		1.4.64		1.3.50	1.3.47	
— Arne Johannes Nielsen	20.6.27	.....		1.4.64		1.5.50		
— Svend Aage Berg Hansen	26.7.29	.....		1.4.64		1.10.55	1.2.52	
— Børge Christiansen	22.3.33	.....		1.8.75		1.6.61	1.11.57	
— Thomas Christian Kristiansen	16.11.37	.....		1.10.75		1.8.64	1.5.62	
postbud Geert Erik Larsen	21.4.44	.....		.....		1.7.67		
— Torben Gorm Larsen	13.11.47	.....		.....		1.8.71		
— Poul Henning Fabricius Johansen	6.10.47	.....		.....		1.12.75	1.10.72	
landpostbud Peder Vilhelm Rasmussen (lr. 6)	30.5.19	.....		.....			1.8.46	
— Frede Georg Schultz (lr. 5)	12.10.22	.....		.....			1.12.47	
— Kaj Ejvind Sørensen (lr. 5)	30.3.26	.....		.....			1.1.49	
— Hans Marius Pedersen (lr. 6)	19.11.24	.....		.....			1.1.50	
— Erik Juul Andersen (lr. 5)	5.8.30	.....		.....			1.9.51	
— Arne Bent Andersen (lr. 5)	26.11.32	.....		.....			1.8.56	
— Hans Peter Hansen (lr. 5)	25.5.34	.....		.....			1.5.59	
— Ingemann Andersen	30.3.36	.....		.....			1.3.61	
— Aage Radza (lr. 6)	18.7.37	.....		.....			1.2.62	
— Kurt Hulgaard Christensen	15.8.39	.....		.....			1.10.63	
— Frede Erling Pedersen	14.3.38	.....		.....			1.12.63	
— Kaj Andersen	27.11.40	.....		.....			1.3.64	
— Henning Hansen Møllerhus	25.7.42	.....		.....			1.1.68	
— Jørgen Erik Clemmensen	16.1.48	.....		.....			1.2.72	
— Carl Ulrich Illum	6.2.48	.....		.....			1.4.73	
Augustenborg:								
overpostbud Christian Nielsen	31.8.19			.....	1.4.51	1.7.44		
— Bent Vilfred Sørensen	14.12.22			1.4.64		1.4.49	1.11.46	
postbud Karl Valdemar Carstensen	19.10.41			.....		1.8.64		
— Theodor Franz Lindemann	26.2.44			.....		1.6.68		
— Jens Jørgen Petersen	15.9.45			.....		1.2.74		
landpostbud Aage Hansen (lr. 6)	13.6.34			.....			1.4.59	
— Henry Andersen (lr. 6)	14.3.36			.....			1.4.61	
— Henry Petersen	9.5.42			.....			1.7.66	
— Willy Sørensen (lr. 6)	27.1.41			.....			1.10.66	
— Andreas Jørgen Asmussen (lr. 6)	2.7.40			.....		1.4.63	1.4.68[1]	
— Hans Mathiesen Gaarde	7.10.45			.....		1.11.68	1.9.71	
Bogense:								
overpostbud Ove Sørensen	13.3.24	.....		1.4.64		1.8.51	1.5.49	
— Anders Peter Hansen Jæger	20.6.36	.....		1.1.71		1.7.63	1.3.62	
— Hans Kristian Christensen	30.6.40	.....		1.8.75		1.4.66		
postbud Jørgen Rasmussen	4.3.47	.....		.....		1.1.172		
— Knud Erik Petterson	19.2.49	.....		.....		1.9.74		
landpostbud Viggo Jul Gitz (lr. 5)	25.12.12	.....		.....			1.7.50	
— Børge Bjarne Larsen (lr. 5)	28.10.26	.....		.....			1.11.50	

[1]) ude af post- og telegrafv. 1.7.65–31.3.66.

SLÆGTSFORSKERNES BIBLIOTEK

Kontor og personale	Født	I nuværende stilling	Overpakmester	Overpostbud I	Overpostbud II (postpakmester)	Postbud	Landpostbud	Fagprøve
(Bogense)								
landpostbud Arne Egon Gitz (lr. 5)	30.4.23						1.8.51	
— Bent Erik Torp Kristensen (lr. 5)	7.6.26						1.7.52	
— Christian Marius Jørgensen (lr. 6)	7.7.24						1.6.53	
— Henning Gudmund Hansen (lr. 5)	15.4.32						1.8.55	
— Poul Eyvind Nielsen (lr. 6)	16.2.27						1.8.56	
— Kaj Henning Hansen (lr. 5)	11.10.36						1.1.60	
— Erik Markussen	23.3.36						1.6.60	
— Henning Thorkild Madsen	21.11.40						1.5.64	
— Frede Vesterlund	23.7.41						1.1.65	
— Poul Seidler Madsen (lr. 6)	2.6.42						1.3.65	
— Poul Fugl Hansen (lr. 6)	20.3.42						1.5.65	
— Arne Ole Andersen	12.2.40						1.6.68	
— Leif Holm Hansen	15.11.38						1.11.69	
— Poul Erik Taagaard	16.11.47						1.6.71	
— Jørgen Kristian Nielsen	24.5.27						1.3.74	
— Karl Ove Pedersen	2.3.53						1.1.76	
Bramming:								
kontorpakmester Svend Aage Laurids Erhardsen	25.4.15	1.4.65		.....	1.12.51	1.4.50	1.12.40	
overpostbud Viggo Hansen Knudsen	2.10.10	.....		.....	1.2.51	1.11.49	1.1.38	
— Kristian Martinus Kulmbach	28.11.26	.....		1.12.66		1.12.52		
postbud Helge Bejder	25.1.19	.....		.....		1.4.72		
— Jens Kristian Johansen	12.11.48	.....		.....		1.8.72		
— Johny Lindstrøm Svendsen	22.8.48	.....		.....		1.3.75		
landpostbud Villy Haahr Holm (lr. 5)	20.2.23	.....		.....			1.9.48	
— Poul Dylmer (lr.5)	30.3.28	.....		.....			1.12.49	
— Erik Hommelgaard Sørensen (lr. 5)	4.12.31	.....		.....			1.6.54	
— Ove Erik Sørensen (lr. 5)	27.2.29	.....		.....			1.4.54	
— Egon Georgsen Schmidt (lr. 5)	18.7.31	.....		.....			1.6.56	
— Jens Erling Jensen (lr. 5)	7.11.34	.....		.....			1.7.58	
— Tage Petersen (lr. 5)	21.10.34	.....		.....			1.7.58	
— Frands Peter Bertelsen (lr. 5)	16.3.36	.....		.....			1.4.59	
— Rask Sølbech Kristensen (lr. 6)	19.7.36	.....		.....			1.7.61	
— Eduard Meyer Andreasen	19.2.38	.....		.....			1.3.62	
— Henning Martin Maae	18.10.39	.....		.....			1.9.62	
— Gustav Vesenberg Nielsen (lr. 5)	23.7.23	.....		.....		1.2.51	1.8.47[1]	
— Hans Peter Brun (lr. 6)	27.8.44	.....		.....			1.4.69	
— Hans Christian Hansen (lr. 6)	6.2.41	.....		.....		1.1.67	1.1.75	
— Hans Runge Kruse (lr. 6)	22.1.24	.....		.....		1.4.72	1.3.75	
Broager:								
overpostbud Leif Peter Mortensen	22.5.43			1.12.74		1.2.73		
postbud Henry Valdemar Oldager	22.3.29			.....		1.2.76		
landpostbud Hans Iver Conrad (lr. 5)	27.4.24			.....			1.5.49	
— Gert Juhler (lr. 5)	14.6.31			.....			1.2.56	
— Hjalmar Hansen Nielsen (lr. 5)	8.11.28			.....			1.7.57	

[1]) landpostbud 1.2.70.

SLÆGTSFORSKERNES BIBLIOTEK

Kontor og personale	Født	I nuværende stilling	Overpakmester	Overpostbud I	Overpostbud II (postpakmester)	Postbud	Landpostbud	Fagprøve
Brørup:								
overpostbud Hans Jørgen Poder	29.11.22			1.4.64		1.9.61	1.4.50	
— Verner Jørgensen	16.7.31			1.7.69		1.1.69	1.9.56	
— Per Harald Pedersen	28.9.34			1.8.75		1.4.59		
postbud Frede Pedersen	16.3.40			.....		1.6.67	1.12.63	
landpostbud Bodolf Graves Lauridsen (lr. 5)	1.3.11						1.5.48	
— Viktor Julius Nielsen (lr. 5)	28.12.12						1.11.48	
— Erik Vagn Madsen (lr. 5)	17.1.26						1.2.51	
— Martin Grøn Lyngby (lr. 6)	18.1.27						1.3.52	
— Niels Christian Pedersen Vase (lr. 5)	20.7.26						1.4.52	
— Hans Christian Olsen (lr. 5)	25.3.32						1.2.55	
— Charles Christensen Skjøth (lr. 5)	24.9.35						1.11.59	
— Arnold Preben Skjøth	19.2.39						1.3.62	
Esbjerg:								
postvagtmester Viggo Jepsen (lr. 18)	21.9.11	1.4.69[1]	1.4.40			1.10.35		52/38
— Sigvald Peter Lillerøj Andersen (lr. 14)	22.5.14	1.4.66[2]	1.2.45			1.6.38		41/44
— Svend Aage Andersen (lr. 14)	9.12.19	1.9.71[3]	1.9.47			1.1.44		39/47
postbudformand Laurids Egon Schmidt (lr. 10)	22.3.15	1.4.60[4]	1.6.44	.....		1.4.39	.....	44/42
— Svend Oldenburg Christensen (lr. 11)	3.6.29	1.9.68	1.4.57	.....		1.12.53	.....	43/56
— Arne Pedersen (lr. 11)	27.1.28	1.7.69	1.7.57	.....	1.6.54	1.2.49	.....	39/55
— Niels Peter Jørgensen (lr. 11)	31.12.30	1.3.71	1.2.58	.....		1.11.54	.....	47/57
— Mogens Villy Frisdahl (lr. 11)	7.1.32	1.9.71	1.12.58	.....		1.10.56	.....	38/58
— Roy Howard Tøstesen (lr. 11)	14.4.34	1.4.76	1.4.61	.....		1.2.61	1.4.57	42/60
overpakmester Christian Hansen Laugesen (lr. 8)	17.9.35		1.7.60	.....		1.9.58		42/60
— Jørgen Jeppe Pedersen (lr. 8)	7.12.29		1.10.62	.....		1.1.56		41/59
— Verner Aksel Schou Helenius (lr. 8)	24.3.37		1.9.64	.....		1.3.63		51/64
— Bob Axel Madsen (lr. 8)	17.3.37		1.4.65	.....		1.1.60		39/62
— Svend Erik Christiansen (lr. 8)	31.5.40		1.10.68	.....		1.11.64[5]		41/66
— Knud Brynningsen (lr. 8)	22.4.38		1.4.69	.....		1.7.61[6]		48/64
— Erik Christensen (lr. 8)	12.1.41		1.7.69	1.3.69[7]		1.5.63[5]		47/64
— Poul Tage Holdensen Junk (lr. 8)	6.4.41		1.9.69	.....		1.6.64		45/65
kontorpakmester Ejvind Gøbel Jacobsen (lr. 8)	29.12.19	1.4.58	.....	1.5.54	1.10.47	1.1.44		
— Erik Jørgensen (lr. 8)	8.6.25	1.8.61	.....	.....	1.10.52	1.1.49		
— Svend-Aage Jakobsen (lr. 8)	4.1.27	1.4.62	.....	.....	1.7.57	1.7.49		
— Anton Carl Christian Sørensen (lr. 8)	19.9.27	1.12.62	.....	.....	1.1.55	1.7.49		
— Henry Eckard Callesen (lr. 8)	2.8.30	1.4.64	.....	.....		1.9.51		
— Erik Nielsen	7.7.36	1.4.66	.....	.....		1.11.58		
— Arny Steiness	27.11.37	1.5.68	.....	.....		1.3.60		
— Peter Vaupell Christensen	1.10.38	1.11.68	.....	.....		1.9.60[8]		
— Kaj Lind Fischer	5.12.39	1.4.69	.....	.....		1.4.62[8]		
— Lars Møller-Larsen	25.8.32	1.4.64[9]	.....	1.10.68		1.9.53		
— Martin Blæsgaard Nielsen	6.2.32	1.9.71	.....	1.7.69		1.7.61		
— Søren Abrahamsen	22.12.42	1.9.73	.....	1.7.69		1.4.65		
— Bent Pedersen	20.7.41	1.8.75	.....	1.9.73		1.3.65		
— Frode Hansen	13.9.40	1.8.75	.....	1.10 72		1.8.65		

[1]) pakmesterformand 1.4.54, postvagtmester 1.9.57. [2]) pakmesterformand 1.11.57, postbudformand 1.4.62. [3]) postbudformand 1.1.66. [4]) pakmesterformand 1.10.57. [5]) afsluttende prøve 1975. [6]) afsluttende prøve 1974. [7]) chauffør. [8]) chauffør 1.7.66–31.5.68. [9]) overpostbud 1.10.68–31.7.75.

SLÆGTSFORSKERNES BIBLIOTEK

Kontor og personale	Født	I nuværende stilling	Overpakmester	Overpostbud I	Overpostbud II (postpakmester)	Postbud	Landpostbud	Fagprøve
(Esbjerg)								
kontorpakmester Ejner Lang Lund Kristensen	13.5.45	1.9.75		1.10.72		1.8.67		
overmontør Andreas Abrahamsen (lr. 7)	11.12.16	1.4.62		1.4.49[1]	1.2.45	1.10.41		
montør Hans Andresen Sørensen (lr. 5)	13.9.21	1.9.73		.....		1.11.45[2]		
overpostbud Gunnar Jensen	8.6.17	.....		1.6.55[3]	1.10.47	1.6.46	1.9.41	
— Erik Frederiksen	12.4.19	.....		1.8.57	1.10.49	1.6.46	1.5.43	
— Erik Skov	19.5.27	.....		1.5.58[4]	1.10.52	1.6.48		
— Herluf Mikkelsen	15.3.26	.....		1.5.58	1.4.54	1.12.48	1.9.47	
— Verner Holst	19.7.23	.....		.....	1.5.49	1.4.46		
— Kristian Henry Christensen	13.7.27	.....		.....	1.1.55	1.6.49		
— Peter Hansen Petersen	13.2.17	.....		.....	1.6.55	1.7.48		
— Robert Ejler Kjeldsen	29.10.23	.....		.....	1.4.56	1.9.48		
— Svend Aage Nielsen	9.3.24	.....		.....	1.4.57[5]	1.11.48		
— Thorvald Emil Hansen	6.12.24	.....		.....	1.4.57	1.1.49		
— Edvard Skaarup Andreassen	25.12.24	.....		.....	1.9.57	1.5.49		
— Vagn Engsted	9.1.25	.....		.....	1.5.58	1.5.49		
— Svend Aage Vestergaard Olesen	8.3.27	.....		1.4.64		1.10.49		
— Mads Christian Laursen	8.2.29	.....		1.4.64		1.3.50		
— Niels Christian Bjørnholt Jensen Bjørnhart	15.8.30	.....	.....	1.4.66		1.9.51		
— Steen Tage Fredell	25.4.28	.....	.....	1.10.66		1.10.52		
— Andreas Wilkenloh Nissen	9.9.22	.....	.....	1.4.64		1.9.60	1.11.48	
— Bent Thommy Skovbach Jensen	14.7.33	.....	.....	1.7.69		1.10.55		
— Erik Christensen	12.1.34	.....	.....	1.5.69		1.5.56		
— Svend Børgesen Laursen	10.5.26	.....	.....	1.4.64		1.6.59	1.11.50	
— Bent Christensen	22.9.34	.....	.....	1.10.72		1.1.57		
— Eivin Dahl Sørensen	8.9.29	.....	.....	1.1.69		1.1.56		
postbud Jørn Birger Borgen Paulsen	29.3.35	.....	.....	.....		1.7.57		
overpostbud Jens Aage Beier	25.10.26	.....	.....	1.4.68		1.2.60	1.6.53	
— Søren Schmidt	18.12.35	.....	.....	1.10.72		1.4.58		
— Villy Kyndi Christensen	12.3.36	.....	.....	1.10.72		1.7.58		
— Niels Damgaard	8.1.34	.....	.....	1.7.69		1.7.57[6]		
— Jacob Christian Bloch Nørgaard	4.7.37	.....	.....	1.2.72[7]		1.11.59		
— Carl-Verner Hansen	16.1.32	.....	.....	1.4.74		1.7.61	1.7.61	
— John Nielsen	1.4.38	.....	.....	1.7.69		1.3.60		
— Kai Mose Jensen	15.3.38	.....	.....	1.10.72		1.1.61		
— Jørn Kristensen	28.9.38	.....	.....	1.7.69		1.7.61		
— Alfred Brødsgaard Nikolajsen	5.3.39	.....	.....	1.10.72		1.10.69	1.10.61	
— Torben Erik Gaulshøj Pedersen	26.3.39	.....	.....	1.10.72		1.11.61		
— Finn Ottosen	8.7.40	.....	.....	1.10.72		1.5.63		
overchauffør Jørgen Brodersen Schmidt	12.7.41	1.9.73	.....	.....	1.4.67[8]	1.11.63		
overpostbud Bendt Amtrup	3.7.41	.....	.....	1.11.75		1.11.63[9]		
postbud Hans Kristian Hundebøl	24.2.23	.....	.....	.....		1.4.72		
overpostbud Erik Andreas Pedersen	18.11.37	.....	.....	1.10.72		1.3.68	1.11.62	
— Normann Simonsen	18.3.38	.....	.....	1.7.69[10]		1.4.63		
postbud Olaf Pedersen Kikkenborg	9.4.40	.....	.....	.....		1.4.63		
— Benny Pedersen Hansen	20.9.40	.....	.....	.....		1.10.63[11]		

[1]) montør I. [2]) overpostbud 1.5.49, kontorpakmester 1.4.61, overchauffør 1.4.68–30.11.71. [3]) u.f.nr. 1.1.–31.5.66. [4]) kontorpakmester 1.4.–31.10.62. [5]) overchauffør 1.8.68–31.1.69. [6]) u.f.nr. 1.4.–31.10.64, chauffør 1.11.66–28.2.67. [7]) postbud 1.11.73–30.9.74. [8]) chauffør. [9]) chauffør 1.8.68, overchauffør 1.9.73. [10]) postbud 1.12.71–31.3.75. [11]) overpostbud 1.7.69, kontorpakmester 1.9.71–31.8.75.

SLÆGTSFORSKERNES BIBLIOTEK

Kontor og personale	Født	I nuværende stilling	Overpakmester	Overpostbud	Postbud	Landpostbud	Fagprøve
(Esbjerg)							
overpostbud Ingolf Marinus Larsen	13.4.41	.....	.....	1.10.74	1.10.63		44/64
— Evan Bøge Renaa	2.2.43	.....	.....	1.9.73	1.6.65		
— Peder Charles Hansen	19.3.40	.....	.....	1.9.73	1.6.64[1]		
— John Heiberg Madsen	22.6.44	.....	.....	1.4.74	1.6.66		
— Tage Arne Larsen	11.5.42	.....	.....	1.4.74	1.7.65		
overchauffør Bjarne Tommy Ellingsen	12.9.42	1.4.74	.....	1.1.72[2]	1.10.65		
overpostbud Bent Lauridsen	10.7.29	.....	.....	1.4.74	1.4.72		
— Karl Theodor Duus	3.12.44	.....	.....	1.10.74	1.4.67		
— Henry Hübner	26.9.29	.....	.....	1.4.74	1.4.72		
postbud Hans Peter Andersen Sjøgaard	7.2.41	.....	.....	.....	1.12.65[3]		
overpostbud Niels Aage Houm Jensen	31.12.42	.....	.....	1.10.74	1.3.66		
— Arne Lang Lund Kristensen	14.5.45	.....	.....	1.1.74	1.6.66		
postbud Henning Christensen	19.2.44	.....	.....	.....	1.10.66		
overpostbud Bent Thomsen	9.12.40	.....	.....	1.7.69	1.12.66		
— Leif Andreas Birk	1.4.46	.....	.....	1.11.74	1.4.67		
postbud Asger Friis	30.5.44	.....	.....	.....	1.4.68		
overpostbud Poul-Erik Detlef Jakobsen	6.4.44	.....	.....	1.10.74	1.6.68		
postbud Jens Nissen Jørgensen	9.5.47	.....	.....	.....	1.10.69		
— Poul Erling Nielsen Gissemann	21.7.44	.....	.....	.....	1.10.68		
overpostbud Gert Feldskov Hansen	12.5.47	...	.....	1.8.75	1.11.68		
postbud Per Poulsen	15.10.47	.....	.....	.....	1.2.69		
overpostbud Kjeld Franzen	4.7.45	.....	.....	1.10.74	1.8.69		
— Mogens Damkjær Beck	4.9.44	.....	.....	1.8.75	1.10.69		
postbud Hans Erik Martinus Bloch	25.6.43	.....	.....	.....	1.11.69		
overchauffør Erik Funch Thomsen	16.10.44	1.12.75	.....	1.6.73[2]	1.12.69		
overpostbud Gert Madsen	25.12.46	.....	.....	1.8.75	1.12.69		
postbud Christian Vestergaard Mauritsen	9.9.45	.....	.....	.....	1.12.69		
— Leif Holt Nielsen	9.3.49	.....	.....	.....	1.5.70		
— Eigil Christensen	6.1.46	.....	.....	.....	1.11.70	.....	9,0/74
— Jørgen Schmidt	31.7.50	.....	.....	.....	1.8.71		
overpostbud Bent Nielsen	15.7.51	.....	.....	1.8.75	1.4.72		
postbud Heinrich Benny Jørgensen	4.9.51	.....	.....	.....	1.4.72		
overpostbud Orla Kristoffersen	30.12.41	.....	.....	1.4.74	1.5.72		
— Erik Jørgensen	20.6.45	.....	.....	1.11.75	1.5.72		
— Karl Bent Warborg Nielsen	26.9.46	.....	.....	1.6.76	1.5.72		
postbud Villy Arnfred Larsen	1.10.46	.....	.....	.....	1.5.72		
— Børge Thomsen	26.3.47	.....	.....	.....	1.6.72		
— Niels Carl Vilhelmsen	16.9.47	.....	.....	.....	1.6.72		
— Alex Richard Kristian Thygesen	6.11.44	.....	.....	.....	1.7.72		
— Tommy Evald Ibsen	14.4.46	.....	.....	.....	1.7.72		
— Paul de Støckel Quistorff	20.8.48	.....	.....	.....	1.7.72		
— Poul Erik Harder Mikkelsen	27.6.47	.....	.....	.....	1.10.72		
— Niels Frederik Vistisen	25.3.47	.....	.....	.....	1.12.72		
— Roar Johannes Vever	29.4.45	.....	.....	.....	1.2.73		
— Johnny Nim Andersen	4.3.53	.....	.....	.....	1.2.74		
— Torben Brunsgaard Nissen	19.2.52	.....	.....	.....	1.3.74		
chauffør Tommy Lindhardt Jensen	16.2.46	1.4.76	.....	1.8.75	1.5.73		
postbud Anders Bennedsen Schau	19.1.50	.....	.....	.....	1.7.73		
— Poul Warming Biehl	27.8.49	.....	.....	.....	1.7.73		
— Kurt Thyssen	6.11.53	.....	.....	.....	1.10.74		
— Kurt Hoppenworth	13.11.44	.....	.....	.....	1.1.74		
— Poul-Erik Madsen	25.6.49	.....	.....	.....	1.1.74		

[1]) chauffør 1.8.69–31.8.72. [2]) chauffør. [3]) tjf.u.l. 1.8.–31.10.70

123 SLÆGTSFORSKERNES BIBLIOTEK

Kontor og personale	Født	I nuværende stilling	Overpakmester	Overpostbud I	Overpostbud II (postpakmester)	Postbud	Landpostbud	Fagprøve
(Esbjerg)								
postbud Henning Erik Kristensen	3.7.54					1.8.74		
— Ove Pedersen	27.5.47					1.2.75		
— Martin Laustsen	20.12.47					1.6.75		
— Finn Ingemann Thomsen	24.12.54					1.7.75		
— Ingolf Christian Petersen	23.11.47					1.8.75		
— Brian Krusgaard Jakobsen	23.12.55					1.1.76		
— Poul Jonny Thomsen	8.7.48					1.2.76		
— Poul Pedersen	3.9.51					1.2.76		
— Bent Holm	2.3.56					1.4.76		
— Jan Erik Mogensen	31.1.44					1.4.76		
— Jørgen Møller Mathiesen	15.10.42					1.6.76		
— Leif Juulsen	13.3.52					1.7.76		
— Frede Horsbøl Jørgensen	13.7.56					1.8.76		
— Preben Jensen	22.7.56					1.8.76		
— Thorkil Jørgensen	14.7.51					1.9.76		
landpostbud Kristian Hansen Mejer (lr. 5)	27.7.21						1.8.45	
— Aage Gade Larsen (lr. 5)	16.8.24						1.12.48	
— Zakarias Sørensen (lr. 6)	2.7.26						1.5.53	
— Aage Mejer (lr. 5)	2.2.30						1.11.53	
— Jens Ove Kodal (lr. 6)	5.4.30						1.9.54	
— Villy Madsen (lr. 6)	24.10.34						1.7.58	
— Bernth Præstiin (lr. 5)	21.9.35						1.10.59	
— Bent Kjær Brodersen	8.5.36						1.7.60	
— Steiner Jensen	24.11.37						1.10.62	
— Bent Lykke Jensen (lr. 6)	24.4.40						1.11.62	
— Viktor Madsen Iversen (lr. 6)	25.8.40						1.8.63	
— Anders Schmidt Pedersen	8.7.41						1.5.66	
Fanø:								
overpostbud Jonny Nørby	5.8.26			1.4.64		1.11.49		
postbud Hans Kristian Hansen	23.4.44			.....		1.6.70		
landpostbud Jens Mortensen (lr. 5)	6.11.34			.....			1.11.58	
— Thomas Nissen	24.3.33			.....			1.12.65	
Fredericia:								
postvagtmester Frode Urhøj (lr. 14)	11.12.09	1.9.68[1]	1.12.37			1.11.34		48/37
— Aage Rasmussen (lr. 18)	1.10.19	1.12.69[2]	1.10.48			1.8.44		39/47
— Harald Heinrich Johannes Jessen (lr. 14)	3.5.22	1.7.73[3]	1.10.54			1.4.46		41/49
— Jørgen Christian Held Hansen (lr. 14)	11.2.31	1.8.75[4]	1.2.58			1.3.52		42/55
— Erik Holdgaard Knudsen (lr. 14)	25.2.27	1.10.75[5]	1.12.53			1.3.48		43/51
postbudformand Jens Peder Helge Pedersen (lr. 11)	2.5.25	1.9.71	1.10.56			1.2.48		39/52
— Jens Erling Dam Stabell (lr. 11)	8.9.34	1.9.73	1.12.60			1.3.59		37/60
— Ib Nyhave Petersen (lr. 11)	31.3.38	1.11.75	1.4.64			1.7.60		48/63
— Kaj Erik Andersen (lr. 11)	20.12.41	1.11.75	1.9.65			1.8.64		40/65
overpakmester Jens Jørgen Eskelund-Hansen (lr. 10)	28.4.35	.....	1.6.66			1.6.56		38/61
— Kjeld Kryger-Jensen (lr. 10)	8.11.43	.....	1.6.69			1.5.66[6]		41/68
— Bent Bach Pedersen (lr. 8)	22.7.40	.....	1.10.70			1.12.64		41/70

[1]) pakmesterformand 1.2.54, postbudformand 1.4.64. [2]) postbudformand 1.5.65. [3]) postbudformand 1.7.68. [4]) postbudformand 1.4.69. [5]) postbudformand 1.2.70. [6]) afsluttende prøve 1976.

SLÆGTSFORSKERNES BIBLIOTEK

Kontor og personale	Født	I nuværende stilling	Overpakmester	Overpostbud I	Overpostbud II (postpakmester)	Postbud	Landpostbud	Fagprøve
(Fredericia)								
kontorpakmester Anders Peter Andersen	17.5.21	1.8.62		.....	1.3.53	1.5.53		
— Poul Kristian Ring	20.9.21	1.4.63		.....	1.1.50	1.4.46		
— Svend Aksel Edvard Lund	24.4.21	1.4.63		.....	1.12.51	1.6.46	1.4.46	
— Svend Aage Rüsz	10.9.24	1.4.63		.....	1.1.56	1.11.48		
— Henning Verner Madsen	9.9.21	1.4.64		1.11.57	1.12.49	1.4.46		
— Johan Wang Petersen (lr. 8)	25.5.17	1.4.64		.....	1.7.50	1.4.46		
— Svend Henry Herss Thomsen (lr. 8)	2.10.25	1.4.64		.....	1.6.56	1.5.49		
— Villy Anton Samsøe	4.8.24	1.4.65		.....	1.11.57	1.9.49		
— Anker Nielsen	15.7.26	1.4.65			1.4.64	1.3.50		
— Poul Erik Andersen	6.7.29	1.4.65			1.4.64	1.8.50		
— Erik Karl Rasmussen	15.4.27	1.6.65			1.4.64	1.1.51		
— Poul Henning Nielsen	1.7.28	1.4.66			.....	1.8.53		
— Arne Knudsen Petersen	3.1.33	1.4.66			.....	1.2.54		
— Richardt Gandrup	21.1.29	1.4.66			.....	1.7.54		
— Ove Rudolf Bjerrum	11.3.35	1.4.66			.....	1.4.56		
— Gunner Christensen	11.2.36	1.8.66			.....	1.7.58		
— Svend Aage Andersen (lr. 8)	6.7.29	1.9.68			1.4.67	1.12.53[1]		
— Herluf Bent Jensen Nissen	7.4.29	1.4.69			.....	1.3.61	1.7.57	
— Verner Kloster Hansen (lr. 8)	28.12.31	1.4.69			.....	1.1.64	1.9.57	
— Jørgen Johan Ebbesen	11.5.40	1.4.69			.....	1.2.62		
— Gunnar Poulsen Sørensen (lr. 8)	4.1.42	1.4.69			.....	1.3.64		
— Bent Højmose Sørensen	2.2.35	1.9.71			1.1.71	1.6.57		
— Jørgen Petersen	1.4.40	1.10.74			1.9.71	1.12.62[2]		
— Harry Holm Nielsen	3.11.40	1.11.74			1.7.69	1.1.64		
— Hans Jørgen Grøn Lyngby	20.9.40	1.8.75			1.7.69	1.6.64		
— Niels Aagaard Saugbjerg	29.5.42	1.8.75			1.7.69	1.4.65		
— Karl Verner Pedersen	5.7.40	1.8.75			1.7.69	1.5.65		
— Ib Erling Jeppesen	28.4.39	1.8.75			1.1.71	1.6.65		
— Vagn Mølkjær	27.8.41	1.8.75			1.7.69	1.6.65		
montør Christian Otto Villiam Jensen (lr.7)	10.12.10	1.4.64			1.4.46[3]	1.8.36		
overpostbud Svend Aage Laurberg	25.6.21	.....		.....	1.10.48	1.12.45	1.10.45	
— Elonn Axel Nørholm	27.11.26	.....		.....	1.1.54	1.10.48		
— Karl Børge Henry Jørgensen Brøndserud	18.6.23			.....	1.2.55	1.1.49		
— Henry Efraimsen	17.5.26			.....	1.2.55	1.3.49		
— Kaj Bertelsen	18.9.30				1.4.64	1.10.51		
— Egon Georg Andersen	25.5.28				1.4.64	1.4.55	1.7.49	
— Johan Hartvig Pedersen	4.12.30				1.12.68	1.12.52		
— Jørgen Preben Torp	30.4.27				1.3.67	1.6.54	1.9.52	
— Thomas Peter Hejlesen	1.2.30				1.6.69	1.6.54[4]		
— Hans Christian Hulgaard	9.5.30				1.9.75	1.4.54[5]		
— Ole Jørgensen Ellgaard	20.5.32				1.10.68	1.10.55		
— Bruno Erland Jensen	11.1.31				1.2.69	1.2.56		
postbud Knud Erik Iversen	15.8.33				.....	1.11.57		
— Carlo Frederik Petersen	9.5.35				.....	1.11.58		
— Jørgen Peder Overgaard Konradsen	23.637				.....	1.7.60		
overpostbud Erik Sørensen	27.1.35				1.7.69	1.4.59		
postbud Niels Tony Mikkelsen	7.4.38				.....	1.8.60		
— Bent Søren Nøjgaard	24.11.37				.....	1.9.59		
— Vagn Duegaard Jensen	18.11.19				.....	1.4.72		
— Kurt Outzen	1.2.41				.....	1.5.63		

[1]) kontorpakmester 1.4.66–31.3.67. [2]) chauffør 1.11.65. [3]) montør II 1.10.52, montør I 1.4.54. [4]) kontorpakmester 1.4.65–31.5.69. [5]) u.f.nr. 1.4.–30.11.62, kontorpakmester 1.4.66, landpostbud 1.7.71–31.10.74

123* SLÆGTSFORSKERNES BIBLIOTEK

Kontor og personale	Født	I nuværende stilling	Overpakmester	Overpostbud	Postbud	Landpostbud	Fagprøve
(Fredericia)							
postbud Ib Nybo Jensen	25.3.40	.....		.....	1.8.63		
— Thomas Hermann Svendsen	14.2.38	.....		.....	1.11.63		
— Paul Vilhelm Mouritsen	22.1.41	.....		.....	1.2.64		
— Holger Stensgaard Knudsen	29.12.25	.....		.....	1.4.72		
— Ejner Lauridsen	2.2.40	.....		.....	1.5.64		
— Søren Therkelsen	2.3.41	.....		.....	1.7.64		
— Poul Hansen	2.9.43	.....		.....	1.1.66		
— Kaj Teddy Jensen	9.5.28	.....		.....	1.4.72		
— Ove Madsen	24.10.40	.....		.....	1.7.65		
— Arne Vagn Nielsen	19.8.28	.....		.....	1.4.72		
overpostbud Flemming Vissing Frederiksen	6.6.38	.....		1.7.69	1.8.65		
— Johannes Johansen	23.2.40	.....		1.1.71	1.9.65		
— Vagn Aaskov Jørgensen	8.9.39	.....		1.7.69	1.9.65		
— Erik Ærensgaard	13.6.43	.....		1.7.69	1.9.65		
— Willy Peter Kjær Jepsen Andersen	27.11.41	.....		1.7.69	1.10.65		
— Vagn Aage Hyldahl Nielsen	29.1.42	.....		1.7.69	1.11.65		
— Bent Bendixen Jensen	2.11.44	.....		1.1.71	1.3.67		
— Karl Kristian Hansen	25.5.38	.....		1.7.69	1.12.65		
— Jon Dalsgaard Johansen	2.1.42	.....		1.7.69	1.4.66		
— Erik Sorgenfri	24.1.43	.....		1.1.71	1.4.66		
— Mogens Bernhardt Kovaltsenko	30.4.43	.....		1.1.71	1.5.66		
— Holger Jensen	5.3.45	.....		1.7.69	1.10.67		
— Frede Flindt	6.6.43	.....		1.1.71	1.8.66		
postbud Vagn Aage Hansen	28.11.27	.....		.....	1.4.72		
overpostbud Ingo Karmark Nielsen	23.9.45	.....		1.1.71	1.11.67		
— Vagn Olav Kristiansen	10.7.39	.....		1.1.71	1.5.67		
postbud Kurt Anders Larsen	15.12.44	.....		.....	1.5.67		7,5/76
overpostbud Bent Jensen	23.1.44	.....		1.8.75	1.6.67		
— Georg Overgaard Pedersen	16.7.46	.....		1.1.71	1.5.68		
— Jeppe Jørgensen Ellgaard	22.7.46	.....		1.9.71	1.9.68		
— Paul Martin Outzen	15.8.46	.....		1.4.74	1.9.67		
— Harly Erbs	18.10.46	.....		1.8.75	1.12.68		
postbud Henning Toft Knudsen	19.8.43	.....		.....	1.11.67		
overpostbud Sigvald Viggo Petersen	6.7.44	.....		1.12.74	1.11.67		
postbud Henry Pajbjerg	6.6.44	.....		.....	1.12.67		
— Hans Rudolf Kloster	29.3.42	.....		.....	1.4.68		
overpostbud Tony Christian Christensen	11.5.44	.....		1.3.75	1.4.68		
— Arne Vang Viftrup	17.5.44	.....		1.8.75	1.4.68		
— Kurt Dahl Pedersen	12.8.46	.....		1.3.73	1.5.68		
postbud Jørgen Christensen	24.12.43	.....		.....	1.10.68[1]		
overpostbud Poul Erik Bøgebjerg	22.1.45	.....		1.8.75	1.11.68	.....	10,3/76
postbud Poul Henning Hansen	29.3.45	.....		.....	1.11.68	.....	8,7/76
— Børge Andreas Hansen	5.12.43	.....		.....	1.12.68		
— Johan Damgaard Laursen	11.5.46	.....		.....	1.12.68		
— Ivan Uldall Andersen	4.9.48	.....		.....	1.10.70		
— Frede Paulsen Juhl	9.8.46	.....		.....	1.5.69[2]		
— Christian Ruben Jensen	15.9.49	.....		.....	1.9.71		
— Knud Larsen	1.2.47	.....		.....	1.4.71		
— Dennis Hedmark	12.9.44	.....		.....	1.4.71		
— Jørgen Hougaard	9.4.46	.....		.....	1.4.71		
— Ole Dalsgaard Johansen	10.10.47	.....		.....	1.6.71		

[1]) overpostbud 1.7.69–31.12.74. [2]) tjf.u.l. 1.3.75–31.3.76.

SLÆGTSFORSKERNES BIBLIOTEK

Kontor og personale	Født	I nuværende stilling	Overpakmester	Overpostbud	Postbud	Landpostbud	Fagprøve
(Fredericia)							
postbud Kelvin Eigil Jørgensen	26.6.46	.....		.....	1.11.71		7,8/74
— Egon Mosegaard Christensen	28.1.46	.....		.....	1.12.71		
— Niels Jørgen Ditlevsen	14.11.44	.....		.....	1.12.71		
— Leif Kastbjerg Juhler	12.11.45	.....		.....	1.1.72		
— Karl Herman Kjær Pedersen	20.7.45	.....		.....	1.3.72		
— Steen Aage Madsen	28.12.49	.....		.....	1.4.72		
— Jens Pustelnik	26.3.49	.....		.....	1.4.72		
— Jørgen Rendebo Jepsen	14.2.51	.....		.....	1.6.72		
— Arne Tullesen	2.7.48	.....		.....	1.7.72		
— Herluf Albertsen	1.7.48	.....		.....	1.7.72		
— Peter Vestergaard	27.12.48	.....		.....	1.10.72		7,2/74
— Ole Holst Jensen	4.3.47	.....		.....	1.11.72		
— John Stougaard	5.4.48	.....		.....	1.11.72		9,7/74
— Leif Nielsen	12.3.46	.....		.....	1.12.72		
— Tom Christensen	24.7.47	.....		.....	1.2.73		
— Flemming Christian Kastbjerg Juhler	27.8.48	.....		.....	1.3.73		
— John Jæger	29.6.48	.....		.....	1.4.73		
— Bent Erik Krarup Sørensen	29.5.45	.....		.....	1.4.73		
— Aage Ramløse Pedersen	2.2.47	.....		.....	1.6.73		
— Henning Jensen	14.6.53	.....		.....	1.7.73		
— Arne Dahl Larsen	11.2.48	.....		.....	1.8.73		
— Steen Ole Kristensen	20.12.44	.....		.....	1.9.73		
— Niels Erik Andersen	3.6.49	.....		.....	1.9.73		
— Henning Alvard Jørgensen	15.4.43	.....		.....	1.12.73		
— Steen Westergaard	25.6.46	.....		.....	1.7.74		
— Finn Jensen	22.5.49	.....		.....	1.7.74		
— Peter Andersen	30.11.51	.....		.....	1.7.74		
— Kurt Freddy Carlsen	4.7.50	.....		.....	1.8.74		
— Poul Vindelev Hansen	23.8.55	.....		.....	1.9.75		
— Ib Rohde	14.11.37	.....		.....	1.10.75		
— Frantz Christian Edeling	30.8.49	.....		.....	1.10.75		
— Flemming Nørgaard	1.10.48	.....		.....	1.10.75		
— Poul-Erik Alrik Sørensen	22.5.49	.....		.....	1.11.75		
— Mogens Hansen	15.10.52	.....		.....	1.11.75		
— Paul Erik Arnfjord Pedersen	19.10.49	.....		.....	1.11.75		
— Poul Erik Rasmussen	24.8.45	.....		.....	1.3.76		
— Ebbe Jansen	28.12.49	.....		.....	1.7.76		
— Erik Højmose Sørensen	12.1.47	.....		.....	1.7.76		
— Peter Jørgensen	18.2.46	.....		.....	1.8.76		
— Per Valentin Nissen	11.2.51	.....		.....	1.10.76		
— Kurt Marcussen	26.11.55	.....		.....	1.10.76		
— Torben Christian Olsen	27.2.50	.....		.....	1.10.76		
— Aksel Herman Ebbesen	15.8.43	.....		.....	1.10.76		
— Kurt Østergaard	4.1.49	.....		.....	1.10.76		
— Finn Julsgaard Mumm	30.12.47	.....		.....	1.10.76		
landpostbud Knud Lind Jochumsen (lr. 5)	18.4.16	.....		.....	.....	1.5.40	
— Eskov Bach (lr. 5)	11.2.16	.....		.....	1.3.40	1.5.43	
— Knud Jul Hansen (lr. 5)	26.12.24	.....		.....		1.6.47	
— Arthur Egon Jakobsen (lr. 5)	22.11.26	.....		.....		1.3.49	
— Helmuth Mygind Bertelsen (lr. 5)	22.7.25	.....		.....		1.10.49	
— Hans Peter Christensen (lr. 5)	22.12.24	.....		.....		1.7.50	
— Vagn Aage Bank (lr. 5)	29.1.27	.....		.....		1.10.50	
— Villy Kjær Kristiansen (lr. 6)	26.3.26	.....		.....		1.11.50	
— Erik Guldager-Olesen (lr. 5)	2.8.30	.....		.....		1.8.53	

[1]) chauffør 1.9.63, overchauffør 1.7.69, postbud 1.6.71, overpostbud 1.9.71. [2]) postbud 1.9.72. [3]) overpostbud 1.9.70–31.1.72.

SLÆGTSFORSKERNES BIBLIOTEK

Kontor og personale	Født	I nuværende stilling	Overpakmester	Overpostbud I	Overpostbud II (postpakmester)	Postbud	Landpostbud	Fagprøve
(Fredericia)								
landpostbud Evar Madsen (lr. 6)	6.6.28	.....		.....			1.3.54	
— Kent Nikolaj Andersen (lr. 5)	1.7.32	.....		.....			1.6.56	
— Knud Børge Ravn (lr. 5)	31.7.31	.....		.....			1.7.56	
— Harly Holm Grand	30.1.38	.....		.....			1.6.62	
— Leif Petersen	15.8.38	.....		.....			1.5.63	
— Bent Sørensen	13.5.40	.....		.....			1.12.63	
— Keld Helge Thomsen	24.3.40	.....		.....			1.1.64	
— Rikard Moesgaard	13.6.40	.....		.....			1.3.64	
— Carl Christian Jensen Post Steenholdt (lr. 5)	6.10.34	.....		.....		1.8.58[1]	1.6.73	
— Hans Jørgen Johansen	20.8.39	.....		.....		1.10.61	1.5.73	
— Ingolf Valdemar Nielsen	26.6.41	.....		.....		1.2.64	1.4.74	
— Jørgen Peder Jensen	18.7.33	.....		1.7.69		1.4.64[2]	1.2.75	
— Jørgen Thomsen	19.6.43	.....		1.7.69		1.12.65	1.11.71	
— Orla Rudolf	3.6.40	.....		1.1.71		1.12.66	1.2.75	
— Ejgil Refsgaard	22.9.41	.....		1.1.71		1.5.67	1.8.75	
— Søren Peder Skou	18.10.44	.....		.....		1.5.67	1.8.75	
— Bent Henning Eggert	18.3.38	.....		.....			1.4.74	
Påborg:								
kontorpakmester Eivind Holger Nielsen (lr. 8)	24.1.28	1.4.65		1.4.64		1.3.58	1.8.49	
overpostbud Ejnar Skovgaard Glasdam	2.1.16	.....		.....	1.3.58	1.11.42	1.2.40	
— Harry Herluf Larsen	5.2.14	.....		1.4.64		1.1.47	1.12.38	
— Peter Johannes Madsen	6.9.29	.....		1.1.67		1.2.60	1.1.53	
— Tage Nielsen Bødker	3.7.37	.....		1.4.74		1.6.67	1.6.60	
— Kaj Bent Berthelsen	12.1.32	.....		1.11.72		1.4.72		
— Poul Anker Lauritsen	3.9.41	.....		1.9.70[3]		1.6.70	1.1.70	
postbud Peder Bent Pedersen	11.4.48	.....		.....		1.4.72		
overpostbud Børge Erhardt Clausen	22.6.46	.....		1.10.75		1.3.73		
postbud Henning Hansen	4.2.50	.....		.....		1.1.74		
— Gunnar Lund Hansen	8.2.31	.....		.....		1.11.75		
landpostbud Lars Jørgen Preben Larsen (lr. 5)	10.12.14	.....					1.3.39	
— Søren Glasdam (lr. 5)	8.10.14	.....					1.7.39	
— Aksel Robert Larsen (lr. 5)	17.3.21	.....					1.4.45	
— Josef Larsen Madsen (lr. 5)	5.12.20	.....					1.8.45	
— Rasmus Christian Lyneborg Jensen (lr. 5)	12.7.22	.....					1.1.47	
— Kaj Hemmeløff Andersen (lr. 6)	8.2.22	.....					1.7.47	
— Ejvind Nielsen (lr. 5)	23.7.27	.....					1.8.48	
— Axel Naundrup-Pedersen (lr. 5)	16.6.25	.....					1.8.48	
— Jørgen Holm Møller (lr. 5)	3.9.27	.....					1.10.48	
— Ernst Bernhard Jochumsen (lr. 6)	26.9.24	.....					1.1.50	
— Hans Jørgen Jørgensen (lr. 6)	25.10.22	.....					1.4.50	
— Jens Laurits Nielsen (lr. 5)	26.3.27	.....					1.4.50	
— Poul Wismann Lorenzen (lr. 5)	23.7.26	.....					1.7.50	
— Gunnar Højgaard Nielsen (lr. 6)	22.6.25	.....					1.7.50	
— Anton Johannes Emiliussen (lr. 5)	12.3.28	.....					1.4.52	
— Jørgen Peder Roesbjerg (lr. 5)	2.12.30	.....					1.5.53	
— Johan Anton Karlsen (lr. 5)	23.7.29	.....					1.3.54	
— Børge Immerkjær (lr. 5)	7.5.29	.....					1.5.55	

[1]) chauffør 1.9.63, overchauffør 1.7.69, postbud 1.6.71, overpostbud 1.9.71. [2]) postbud 1.9.72. [3]) postbud 1.2.72-30.9.74.

SLÆGTSFORSKERNES BIBLIOTEK

Kontor og personale	Født	I nuværende stilling	Overpakmester	Overpostbud I	Overpostbud II (postpakmester)	Postbud	Landpostbud	Fagprøve
(Fåborg)								
landpostbud Lars Peter Hansen (lr. 6)	29.11.31	.....		.....			1.6.57	
— Kjeld Helge Jørgensen (lr. 5)	11.9.32	.....		.....			1.11.57	
— Ole Lollesgaard (lr. 5)	18.8.35	.....		.....			1.8.59	
— Erik Vagn Pedersen	22.3.35	.....		.....			1.2.60	
— Kristian Tømmerholt	24.6.37	.....		.....			1.6.60	
— Karl Emil Pedersen	31.7.37	.....		.....			1.9.60	
— Ejnar Neldeberg	13.5.37	.....		.....			1.10.60	
— Kaj Emil Andersen (lr. 5)	29.8.20	.....		1.4.64		1.8.51	1.9.41[1]	
— Svend Hansen Roost	20.10.40	.....		.....			1.6.65	
— Bent Jørgensen	25.12.45	.....		.....			1.5.62	
— Jan Holm	19.2.45	.....		.....			1.7.68	
— Ebert Steen Jensen	26.11.43	.....		.....			1.12.68	
— Haagen Richard Blomberg Andersen	8.6.40	.....		.....		1.11.63	1.4.71	
— Kaj Arne Rasmussen	19.3.28	.....		.....			1.6.73	
— Inger Ruth Nielsen	20.5.28	.....		.....			1.11.75	
Glamsbjerg:								
overpostbud Egil Edwin Jacobsen	21.4.30			1.4.68		1.7.65	1.7.54	
postbud Hardy Christian Heinrich Rasmussen	18.12.48			.....		1.2.71		
landpostbud Emil Jensen (lr. 5)	28.4.26			.....			1.7.48	
— Karl Robert Rasmussen (lr. 5)	12.4.26			.....			1.12.50	
— Hans Jensen (lr. 6)	4.8.29			.....			1.10.54	
— Anders Pedersen	12.3.49			.....			1.11.73	
— Svend Aage Hansen	7.10.26			1.4.67		1.2.57	1.4.52[2]	
Gram:								
overpostbud Gunnar Tranberg	11.2.22			1.4.64		1.4.53	1.7.50	
landpostbud Erik Wehner (lr. 5)	21.9.21			.....			1.8.48	
— Christian Elias Johansen (lr. 6)	6.4.23			.....			1.5.49	
— Martin Jakobsen Lebeck (lr. 5)	18.5.27			.....			1.6.51	
— Kristian Mejnert Jørgensen (lr. 5)	22.10.28			.....			1.10.57	
— Hans Ejler Gram	5.1.37			.....			1.12.60	
— Ib Lausen	19.6.46			.....			1.5.74	
Gråsten:								
kontorpakmester Poul Robert Hermann (lr. 8)	26.6.25	1.11.67		1.4.64		1.8.50	1.6.50	
— Kai Stokbæk	21.6.26	1.9.71		1.4.64		1.6.57	1.6.49	
overpostbud Johannes Jørgen Koch	28.5.29	.....		1.1.68		1.10.58	1.11.54	
— Bent Stokbæk	15.10.33	.....		1.7.69		11.2.67	1.11.57	
— Lloyd Holm Koefoed	4.11.34	.....		1.7.69		1.2.61	1.1.59	
postbud Arthur Egering	4.10.35	.....		.....		1.12.67	1.3.61	
overpostbud Jens Christian Peter Jørgensen	14.9.42	.....		1.4.74		1.12.68		
postbud Kresten Vilhelm Bøttger	28.9.45	.....		.....		1.12.68		
— Christian August Johannsen	21.12.42	.....		.....		1.1.70		

[1]) landpostbud 1.4.69. [2]) landpostbud 1.1.75.

SLÆGTSFORSKERNES BIBLIOTEK

Kontor og personale	Født	I nuværende stilling	Overpakmester	Overpostbud I	Overpostbud II (postpakmester)	Postbud	Landpostbud	Fagprøve
(Gråsten)								
landpostbud Sigurd Steffen Hansen (lr. 5)	20.12.21						1.2.48	
— Carl Hermann Brandt (lr. 5)	18.1.25						1.11.50	
— Svend Aage Philipsen (lr. 5)	13.4.25						1.12.50	
— Boje Hedegaard Bojsen (lr. 5)	8.6.26						1.1.52	
— Christian Nissen Nissov-Johannsen (lr. 5)	26.2.22					1.6.49	1.2.48[1]	
— Jørgen Peter Christensen	11.10.36						1.9.63	
— Walter Kraak (lr. 6)	4.11.42						1.12.66	
— Karl Aage Hansen	17.3.45						1.1.70	
— Axel Surlykke Nielsen	19.9.49						1.5.75	
Haderslev:								
postvagtmester Holger Skourup (lr. 14)	4.9.09	1.4.63[2]	1.5.39			1.11.34		49/37
postbudformand Peter Johansen Jacobsen (lr. 11)	25.2.23	1.4.66	1.9.50			1.8.47	.....	39/48
— Harald Rohden (lr. 11)	17.12.29	1.4.71	1.10.56			1.9.51	1.1.51	46/54
overpakmester Niels Peter Nielsen Brandt (lr. 8)	4.6.14	.....	1.2.47	.....		1.6.44	1.8.39	43/43
— Hans Herluf Preben Stensdal (lr. 8)	12.11.20	.....	1.2.47	.....		1.12.44	.....	49/46
— Anker Christian Skov (lr. 8)	4.6.35	.....	1.7.60	.....		1.12.58	.....	39/60
— Christian Snitkjær Svendsen (lr. 8)	24.6.45	.....	1.1.72	.....		1.10.67	.....	49/71
kontorpakmester Hans Hansen (lr. 8)	11.11.09	1.4.58	.....	1.6.49	1.7.43	1.10.34		
— Christian Heinrich Johann Ferdinand Prüss	7.7.20	1.4.62	.....	.....	1.4.50	1.8.44		
— Carl Henrik Kath	17.9.14	1.4.65	.....	.....	1.4.46	1.10.38		
— Jens Høeg Nielsen	15.8.21	1.11.66	.....	.....	1.4.50	1.12.46		
— Jes Peter Asmussen	23.5.20	1.9.68	.....	.....	1.4.56	1.2.45		
— Peter Christian Schmidt	28.7.27	1.9.68	.....	1.4.64		1.8.51		
— Georg Lauritzen Damm	4.1.34	1.4.69	.....	.....		1.3.61	1.5.56	
montør Asmus Gottfried Nissen (lr. 7)	18.11.12	1.12.68	.....	.....	1.5.47	1.2.43	1.9.38	
overpostbud Peter Sabroe Lund	10.12.10	.....	.....	.....	1.11.45	1.2.38	1.2.37	
— Jørgen Niels Paulsen	18.7.18	.....	.....	.....	1.6.49	1.8.42		
— Hans Christian Christensen	19.9.16	.....	.....	.....	1.4.51	1.2.45	1.1.42	
— Niels Peter Detlefsen Bosack	27.10.15	.....	.....	.....	1.4.54	1.11.45	1.1.42	
— Alfred Riis	27.7.25	.....	.....	.....	1.4.56	1.9.46		
— Jørgen Hansen Kramer	26.8.22	.....	.....	1.4.64		1.10.46		
— Albert Emil Paulsen	23.11.23	.....	.....	1.4.64		1.4.48		
— Mads Petersen Schmidt	10.2.20	.....	.....	1.4.64		1.5.49		
— Kaj Christian Andersen	17.11.28	.....	.....	1.4.64		1.12.49		
— Niels Aksel Toft Larsen	5.9.22	.....	.....	1.11.71		.....	1.12.47	
— Svend Kjær	8.6.32	.....	.....	1.4.68		1.12.54		
— Aage Palm	20.4.27	.....	.....	1.1.69		1.6.57	1.11.55	
— Kai Jessen	2.4.35	.....	.....	1.10.74		1.12.61	1.7.57	
— Svend Arne Rieck	2.12.35	.....	.....	1.10.74		1.4.62	1.3.58	
— Ole Vestinggård	12.10.34	.....	.....	1.10.74		1.4.58		
— Bent Karl Petersen	4.3.38	.....	.....	1.10.74		1.7.60		
— Henning Jensen	30.9.40	.....	.....	1.10.74		1.2.63[3]		
— Knud Martin Østergård	25.6.41	.....	.....	1.9.71		1.3.64		
— Svend-Aage Markussen	14.4.43	.....	.....	1.7.69		1.5.65		
— Holger Christian Christiansen	26.9.38	.....	.....	1.10.74		1.6.64		
— Ove Jørn Guldbrandt	24.2.44	.....	.....	1.10.74		1.6.65		

[1]) landpostbud 1.10.54. [2]) postbudformand 1.12.58 [3]) tjf.u.l. 1.9.70-31.5.71.

SLÆGTSFORSKERNES BIBLIOTEK

Kontor og personale	Født	I nuværende stilling	Overpakmester	Overpostbud	Postbud	Landpostbud	Fagprøve
(Haderslev)							
overpostbud Bent Sinnerup Christensen	29.3.45	.....		1.9.73	1.9.67		
— Hardy Finn Pedersen	31.8.42	.....		1.10.74	1.5.66		
— Bent Hansen	23.5.42	.....		1.8.75	1.10.67		
postbud Bent Truelsen	17.2.47	.....		.....	1.4.69		
— Hans Asmus Martensen Hansen	17.4.38	.....		.....	1.1.67[1]		
— Henry Jessen	7.6.42	.....		.....	1.10.67[2]		
overpostbud Werner Boisen	7.4.42	.....		1.12.72	1.1.69		
postbud Jørla Peter Nissen	17.3.48	.....		.....	1.5.70		
— Leif Juhler	31.5.45	.....		.....	1.6.69		
overpostbud Flemming Nybro	17.10.45	.....		1.10.74	1.9.69		
postbud Henry Wittenborn	26.9.48	.....		.....	1.9.70		
— Bent Nielsen	5.11.37	.....		.....	1.12.71		
— Kristian Hansen Ravn	27.12.47	.....		.....	1.8.72		
— Ove Bjørnskov Klaus	4.5.49	.....		.....	1.11.72		
— Poul Erik Nielsen	7.5.45	.....		.....	1.12.72		
— Kaj Ebsen	19.5.49	.....		.....	1.2.73		
— Frede Marquard Diederichsen	19.3.53	.....		.....	1.4.73		
— Benny Kristen Lind Kristensen	7.1.52	.....		.....	1.8.73		
— Flemming Carstensen	6.4.48	.....		.....	1.4.74		
— Hans Christian Johansen	14.9.48	.....		.....	1.5.74		
— Willy Frandsen	7.1.46	.....		.....	1.10.74		
— Andreas Clausen Skov	12.10.53	.....		.....	1.3.76		
landpostbud Georg Junker (lr. 5)	29.10.14	.....		.....		1.5.40	
— Carl Christian Heelsberg (lr. 5)	29.5.18	.....		.....		1.7.43	
— Niels Jørgen Damgaard (lr. 5)	18.6.20	.....		.....		1.9.46	
— Haakon Foged (lr. 5)	3.8.21	.....		.....		1.7.47	
— Hans Peter Kjær (lr. 5)	5.10.22	.....		.....		1.12.47	
— Christian Chrestensen Krüger (lr. 5)	26.2.22	.....		.....		1.12.47	
— Einer Knudsen Kjeld (lr. 5)	24.7.24	.....		.....		1.12.48	
— Anton Sørensen (lr. 5)	25.1.28	.....		.....		1.2.49	
— Mathias Iversen (lr. 5)	8.10.19	.....		.....		1.6.49	
— Nis Jessen Hansen (lr. 5)	28.3.25	.....		.....		1.7.50	
— Svend Aage Hansen (lr. 5)	7.6.27	.....		.....		1.7.51	
— Marinus Henrik Beck (lr. 5)	16.11.25	.....		.....		1.10.52	
— Kaj Kjems (lr. 5)	7.2.32	.....		.....		1.10.53	
— Peter Thomsen (lr. 5)	11.10.29	.....		.....		1.11.55	
— Berthold Nielsen (lr. 5)	8.2.33	.....		.....		1.6.56	
— Jørgen Scherrebeck Elley (lr. 5)	1.8.34	.....		.....		1.8.59	
— Vagn Norlander Andersen	4.9.36	.....		.....		1.6.60	
— Hans Gildberg Byriel	29.7.35	.....		.....		1.3.61	
— Ewald Weitling	13.9.37	.....		.....		1.7.61	
— Holger Christensen	16.10.37	.....		.....		1.6.63	
— Laurids Andersen Buchholz	4.9.39	.....		.....		1.7.63	
— Christian Petersen	25.4.38	.....		.....		1.6.64	
— Svend Aage Hansen	29.9.40	.....		.....		1.12.65	
— Valter Boisen	5.6.37	.....		.....	1.1.60	1.3.67	
— Bent Jørgensen	30.4.44	.....		.....		1.7.67	
— Thomas Verner Lund (lr. 5)	4.7.34	.....		1.3.74	1.4.57	1.5.76	
— Astor Madsen	7.3.39	.....		.....	1.2.61	1.10.70	

[1]) u.f.nr. 1.6.69–31.7.70. [2]) tjf.u.l. 1.2.–31.7.74.

SLÆGTSFORSKERNES BIBLIOTEK

Kontor og personale	Født	I nuværende stilling	Overpakmester	Overpostbud	Overpostbud II (postpakmester)	Postbud	Landpostbud	Fagprøve
(Haderslev)								
landpostbud Flemming Ungstrup	4.9.45					1.12.68	1.10.71	
— Svend Kjer Eskildsen	29.4.46						1.10.69	
— Svend Aage Lange	6.12.47						1.8.72	
— Kjeld Gunnar Martensen	31.7.42						1.12.72	
— Ole Brohus	22.9.45					1.5.73	1.1.76	
— Tom Sørensen	7.11.49						1.9.75	
Holsted:								
overpostbud Børge Sørensen	24.12.30			1.7.68		1.10.55	1.7.55	
postbud Vagn Faaborg Lykke	16.12.32			.....		1.2.62	1.2.58	
landpostbud Harald Gunnar Madsen (lr. 5)	16.12.09			.....			1.12.47	
— Hans Emil Michaelsen (lr. 5)	7.8.21			.....			1.12.47	
— Svend Aage Hansen (lr. 5)	11.3.21			.....			1.9.49	
— Frank Jensen (lr. 5)	11.8.30			.....			1.8.55	
— Arne Lund Graversen	10.9.38			.....			1.7.63	
— Hans Petersen (lr. 6)	6.5.36			.....			1.12.66	
— Aage Feddersen	4.8.45			.....			1.7.68	
— Leif Bech	19.5.43			.....			1.6.71[1]	
— Vagn Kargo-Petersen	14.6.46			.....			1.8.74	
Højer:								
overpostbud Jakob Iwer Schmidt	12.12.18			1.4.64		1.9.47		
postbud Emil Andresen Toft	18.3.42			.....		1.4.70		
landpostbud Kaj Arthur Nielsen (lr. 5)	11.9.20			.....			1.11.48	
— Jes Lassen Hartung (lr. 5)	28.12.22			.....			1.12.49	
— Christian Boh Monska (lr. 5)	21.2.31			.....			1.10.56	
Kerteminde:								
overpostbud Svend Harald Thygesen	17.8.13			1.4.64		1.12.51	1.12.37	
— Ejner Emil Mathiasen	14.4.27			1.4.64		1.11.57	1.8.49	
postbud Frede Hansen	14.8.34			.....		1.4.64	1.12.57	
— Poul Erik Hansen	30.8.40			.....		1.5.70	1.5.63	
— Mogens Karstensen	23.9.43			.....		1.9.73		
— John Jørgen Ejner Mathiasen	9.11.49			.....		1.11.74		
— Ingvart Jensen	8.1.43			.....		1.4.75		
landpostbud Magnus Rasmussen (lr. 5)	19.6.23			.....			1.1.47	
— Svend Aage Nielsen (lr. 5)	20.10.22			.....			1.4.47	
— Egon Neuhaus (lr. 5)	7.6.25			.....			1.10.48	
— Poul Ingvor Nielsen (lr. 5)	7.5.24			.....			1.10.49	
— Henning Peter Knudsen (lr. 5)	3.9.27			.....			1.11.51	
— Gunner Ove Larsen (lr. 5)	20.10.29			.....			1.1.54	
— Møller Hansen Thomsen	12.4.37			.....			1.5.66	
— Arne Nielsen	17.3.41			.....			1.5.73	
Kolding:								
postvagtmester Christian Læbel Andersen (lr. 17)	31.1.15	1.11.70[2]	1.10.45			1.5.39		40/43
— Harald Jessen Sørensen (lr. 14)	4.1.20	1.9.73[3]	1.9.47			1.2.44		48/46
postbudformand Børge Simonsen (lr. 11)	11.6.22	1.1.71	1.7.49			1.4.46		36/47
— William Arthur Mortensen (lr. 10)	16.10.21	1.10.72	1.9.57			1.10.47		38/49
— Holger Olsen (lr. 10)	16.6.31	1.9.76	1.10.61			1.6.55		45/59

[1]) tjf.u.l. 1.11.74–31.7.75. [2]) postbudformand 1.2.59. [3]) postbudformand 1.4.61.

SLÆGTSFORSKERNES BIBLIOTEK

Kontor og personale	Født	I nuværende stilling	Overpakmester	Overpostbud	Postbud	Landpostbud	Fagprøve
(Kolding)							
overpakmester Flemming Friis Hansen (lr. 10)	27.7.33	.....	1.12.61	.....	1.5.56	.....	35/61
— Jørn Ohrstrøm Hansen (lr. 8)	18.5.36	.....	1.12.61	.....	1.9.60	.....	41/61
— Jørgen Otto Jørgensen (lr. 8)	20.10.38	.....	1.5.65	.....	1.3.61	.....	45/64
— Niels Christian Knudsen (lr. 8)	30.9.50	.....	1.5.76	.....	1.10.71	.....	8,8/74
kontorpakmester Børge Jakobsen (lr. 8)	16.4.16	1.1.61	.....	1.3.58 1.5.48	1.4.42	1.9.41	
— Andreas Sørensen Frost (lr. 8)	22.10.17	1.4.61	.....	..... 1.5.48	1.1.44	1.12.43	
— Poul Arnold Hansen (lr. 8)	1.12.15	1.4.62	.....	..... 1.4.49	1.12.39		
— Svend Aage Persson	16.10.24	1.4.63	.....	..... 1.5.51	1.4.46		
— Anker Hein Juhl	3.9.31	1.4.65	.....	.....	1.2.54		
— Viggo Peter Knudsen	2.2.32	1.4.65	.....	.....	1.3.53		
— Markus Christian Harbæk	25.1.33	1.4.66	.....	.....	1.11.55		
— Finn Jørgen Pørksen	3.2.42	1.2.73	.....	1.7.69	1.2.65		
— Paul Valdemar Sørensen	9.2.40	1.11.75	.....	1.7.69	1.2.64		
— Steffen Mogens Mikkelsen	28.11.40	1.9.76	.....	1.7.69	1.4.64		
montør Aage Wraa-Hansen (lr. 7)	1.4.26	1.9.71	.....	1.2.56	1.4.47		
overpostbud Johannes Christian Nielsen	24.11.16	.....	.....	..... 1.4.46	1.4.42	1.12.40	
— Henry Johannes Løfquist	13.1.24	.....	.....	..... 1.9.51	1.4.46		
— Paul Nikolaj Prochaska Koerstz	20.12.20	.....	.....	..... 1.7.53	1.5.46		
— Gunnar Peter Bruhn	6.10.23	.....	.....	..... 1.1.55	1.4.46		
— Ove Emil Holm	7.9.22	.....	.....	..... 1.1.55	1.2.48		
— Bendt Ingvor Speedsberg	10.2.29	.....	.....	.....	1.12.57[1]	1.3.50	
— Leif Flemming Rossau	26.6.29	.....	.....	..... 1.4.58	1.7.50		
— Peter Andersen	4.2.20	.....	.....	1.4.64	1.3.48	1.5.47	
— Christian Andersen	18.5.18	.....	.....	1.4.64	1.8.52	1.6.42	
— John Frederik Johnsen	22.6.28	.....	.....	1.4.64	1.7.49		
— Kaj Verner Mortensen	11.3.26	.....	.....	1.4.64	1.2.50		
— Carlo Jens Koed Pedersen	4.4.16	.....	.....	1.4.64	1.6.57	1.5.45	
— Kaj Holger Juhl	7.6.31	.....	.....	1.7.66	1.7.52		
— Svend Christensen	23.4.32	.....	.....	1.5.67	1.5.53		
— Keld Egon Thygesen	14.5.32	.....	.....	1.2.69	1.6.53[2]		
— Kurt Holger Karl Jensen	28.4.26	.....	.....	1.4.64	1.6.61	1.1.48	
— Knud Rasmussen	19.5.33	.....	.....	1.10.68	1.10.55		
— Gunnar Johannes Prochaska Koerstz	20.6.24	.....	.....	1.4.64	1.6.61	1.4.50	
— Holger Andreas Krigslund	19.5.29	.....	.....	1.5.67	.....	1.8.51	
— Jens Erik Thygesen	24.1.35	.....	.....	1.9.73	1.5.57		
— Henning Elmer Jensen	27.11.37	.....	.....	1.8.76	1.3.60[3]		
— Henning Poulsen	21.7.38	.....	.....	1.7.69	1.11.60		
— Poul Erik Jensen	25.7.38	.....	.....	1.4.73	1.11.60[4]		
— Richard Emil Harbæk	19.12.38	.....	.....	1.7.69	1.5.61[5]		
— Poul Wallentin Jepsen	14.1.40	.....	.....	1.7.69	1.5.62		
— Axel Andersen Frøin Nord	3.12.40	.....	.....	1.3.70	1.2.63		
— Niels Jørgen Toft Skovsen	8.5.41	.....	.....	1.10.72	1.8.63		
— Aage Christian Pedersen	19.7.41	.....	.....	1.10.72	1.11.63		
— Verner Gunner Madsen	13.6.38	.....	.....	1.4.74	1.7.63		
— Erling Baagø	16.10.39	.....	.....	1.10.72	1.8.63		
— Erik Andersen	2.1.43	.....	.....	1.10.72	1.1.66		
— Kaj Ravn Paaske	5.10.39	.....	.....	1.10.72	1.4.64		
postbud Georg Vilhelm Stærmose	5.4.38	.....	.....	.....	1.4.64		
overpostbud Egon Henry Grønnebæk	26.2.37	.....	.....	1.10.72	1.4.64		
— Verner Ansager	9.10.40	.....	.....	1.4.74	1.6.64		

[1]) kontorpakmester 1.4.64–30.9.75. [2]) kontorpakmester 1.4.66–31.1.69. [3]) kontorpakmester 1.3.69. [4]) kontorpakmester 1.4.69–30.11.72. [5]) u.f.nr. 1.9.65–31.1.66.

SLÆGTSFORSKERNES BIBLIOTEK

Kontor og personale	Født	I nuværende stilling	Overpakmester	Overpostbud	Postbud	Landpostbud	Fagprøve
(Kolding)							
overpostbud Villy Erling Madsen	12.8.40	.....		1.9.73	1.4.64[1]		
— Ingvard Fricke	17.9.24	.....		1.4.74	1.4.72		
— Poul Brink Jensen	3.1.44	.....		1.4.74	1.5.66		
— Johannes Vestergaard Hansen	18.2.38	.....		1.10.74	1.5.66	1.6.65	
— Helge Westphal	3.9.40	.....		1.7.69[2]	1.4.64		
— Verner Rasmussen	14.9.44	.....		1.10.74	1.1.66		
— Jakob Hermann Sørensen	22.8.42	.....		1.2.73	1.3.66		
— Robert Damgaard	28.4.45	.....		1.2.73	1.8.67		
postbud Keld Bork Skovsen	12.6.43	.....		.....	1.8.67		
— Henning Nielsen	25.10.41	.....		.....	1.8.66		
overpostbud Poul Erik Boysen	3.12.45	.....		1.9.73	1.1.67		
postbud Per Freddy Hansen	21.2.42	.....		.....	1.1.67		
— Bent Hansen	20.7.31	.....		.....	1.4.72		
overpostbud Henning Fallesen Wiuf	9.1.44	.....		1.9.73	1.6.67		
postbud Alfred Robert Bøgebjerg	30.5.44	.....		.....	1.7.67		
overpostbud Henry Waldemar Baumann	23.6.42	.....		1.10.74	1.7.67		
postbud Leif Juul Skelskov	26.9.44	.....		.....	1.1.68		
— Benno Damkjær Juhl	13.7.37	.....		.....	1.11.59[3]		
overpostbud Henning Rode Jakobsen	29.12.41	.....		1.8.75	1.3.68		
postbud Poul Bernt Juhl	5.7.47	.....		.....	1.8.68		
— Erik Buch	8.3.33	.....		.....	1.4.72		
overpostbud Hans Iver Adsbøl Schmidt	8.8.43	.....		1.1.76	1.12.68		
postbud Johannes Thomsen	7.1.47	.....		.....	1.5.70	1.3.69	
— Orla Sørensen	1.3.48	.....		.....	1.2.70		
— Henning Runge Frost	26.3.48	.....		.....	1.5.70		
— Henrik Andersen	19.4.49	.....		.....	1.5.70		
— Henning Jensen	16.4.50	.....		.....	1.4.72		
— Preben Jensen	2.8.50	.....		.....	1.6.72		
— Jan Ingemann Thomsen	9.1.51	.....		.....	1.4.72	.....	8,8/74
— Jan Truelsen	30.7.51	.....		.....	1.4.72		
— Verner Frede Thomsen	5.5.52	.....		.....	1.5.73		
— Bent Christensen	28.4.45	.....		.....	1.10.72		
— Svend Erik Anker	2.5.53	.....		.....	1.6.73		
— Jørgen Lentz Sørensen	3.8.53	.....		.....	1.8.74		
— Hans Ole Gormsen	21.9.53	.....		.....	1.10.73		
— Per Mølgaard Madsen	18.2.54	.....		.....	1.3.74		
— René Grevy	31.5.47	.....		.....	1.5.74		
— Hans Henning Møller	11.4.49	.....		.....	1.5.74		
— Uffe Smedegaard Nielsen	15.9.54	.....		.....	1.3.76		
— Stig Bjerregaard	17.10.46	.....		.....	1.2.75		
— Jørn Breitenkamp Petersen	3.9.55	.....		.....	1.10.75		
— Karl Ove Hansen	11.11.55	.....		.....	1.12.75		
— Jan Scott Rasmussen	20.1.56	.....		.....	1.2.76		
— John Krogh Andersen	23.8.56	.....		.....	1.9.76		
landpostbud Ove Ejnar Jakobsen (lr. 5)	17.2.09	.....		.....		1.4.38	
— Kristian Marius Nielsen (lr. 5)	11.8.13	.....		.....		1.5.38	
— Vagn Manfred Dam Knudsen (lr. 5)	31.5.15	.....		.....		1.3.40	
— Niels Borgwardt Skovholm (lr. 5)	11.6.17	.....		.....		1.7.41	
— Hans Tage Larsen (lr. 5)	19.10.16	.....		.....		1.9.41	
— Ejner Kjeldsen (lr. 5)	17.11.19	.....		.....		1.12.43	
— Johannes Barner Kusk (lr. 5)	31.7.18	.....		.....		1.5.44	
— Arne Mejer Hansen (lr. 5)	9.9.18	.....		.....		1.7.45	

[1]) tjf.u.l. 1.2.–30.4.71. [2]) tjf.u.l. 1.9.73–31.8.74. [3]) u.f.nr. 1.3.63–29.2.64, ude af post- og telegrafv. 1.3.64–30.6.71.

SLÆGTSFORSKERNES BIBLIOTEK

Kontor og personale	Født	I nuværende stilling	Overpakmester	Overpostbud I	Overpostbud II (postpakmester)	Postbud	Landpostbud	Fagprøve
landpostbud Johannes Thomsen (lr. 5)	1.11.20	.....					1.2.46	
— Henry Jepsen (lr. 5)	30.6.22	.....					1.2.48	
— Harald Simonsen Jessen (lr. 5)	25.3.23	.....					1.6.48	
— Knud Børge Christensen (lr. 5)	1.3.22	.....					1.8.49	
— Niels Arne Jensen Ladekarl (lr. 5)	2.7.19	.....					1.11.49	
— Gunnar Engelund Olsen (lr. 5)	5.1.24	.....					1.1.50	
— Villy Johannes Olsen Tingleff (lr. 5)	7.10.24	.....					1.5.50	
— Kristen Lund Eriksen (lr. 6)	2.8.24	.....					1.7.50	
— Ervin Adolf Attermann (lr. 5)	21.7.24	.....					1.11.50	
— Aage Lyngsø Mortensen (lr. 5)	28.10.24	.....					1.11.50	
— Verner Jensen (lr. 5)	20.8.28	.....					1.3.51	
— Arne Marinus Hansen (lr. 5)	4.8.27	.....					1.10.51	
— Peter Marius Nissen (lr. 5)	28.11.27	.....					1.5.52	
— Axel Eskelund (lr. 5)	6.5.27	.....					1.12.52	
— Hans Peder Pedersen (lr. 5)	9.12.28	.....					1.7.53	
— Svend Aage Andersen (lr. 5)	18.2.32	.....					1.2.56	
— Aksel Gustav Pallesen (lr. 5)	30.8.28	.....					1.6.57	
— Poul Arildsen (lr. 5)	16.8.33	.....					1.6.57	
— Johannes Andersen (lr. 5)	23.6.34	. ...					1.10.57	
— Poul Borck Due (lr. 5)	24.11.35	.....					1.1.59	
— Erling Madsen	30.12.39	.....					1.6.63	
— Ib Johan Rosendal Nielsen	7.8.27	.....					1.4.72	
— Anders Emil Eriksen	11.3.44	.....					1.7.68	
— Poul Mogensen (lr. 6)	30.7.25	.....				1.4.72	1.2.75	
— Osvald Holger Østergaard	9.10.43	.....				1.7.67	1.8.75	
— Henning Agerfeldt Petersen	18.8.45	.....					1.9.69	
— Ole Kyed Kirchner Kjærhus	25.5.44	.....					1.7.71	
— Poul Henning Eneberg	29.9.45	.....					1.10.72	
— Lars Hermann Hynkemejer	2.12.53	.....				1.12.74	1.2.76	
— Gunnar Utoft Petersen	21.7.46	.....					1.10.74	
— Søren Christian Hansen	20.10.50	.....					1.2.75	
— Jan Honoré	11.11.48	.....				1.3.75	1.2.76	
— Esther Laursen	10.1.45	.....					1.12.75	
— Anders Jakobsen Krogh	13.4.26	.....					1.7.76	
— Keld Paulsen	20.2.50	.....					1.7.76	
Løgumkloster:								
overpostbud Nis Jørgen Brodersen	13.5.20	.....		..... 1.4.56		1.5.47	1.6.44	
— Laust Christian Outzen	30.3.21	.....		1.4.64		1.9.48	1.8.46	
— Jørgen Jørgensen Larsen	22.10.25	.....		1.4.64		1.6.59	1.10.50	
landpostbud Hans Christian Bahnsen (lr. 5)	19.4.23	.....		.....			1.6.46	
— Hans Thomsen Lausten (lr. 5)	26.11.26	.....		.....			1.12.49	
— Jørgen Andersen Nissen (lr. 5)	22.5.26	.....		.....			1.5.50	
— Arne Jensen (lr. 5)	17.1.31	.....		.....			1.10.55	
— Jens Peter Hattesen (lr. 5)	26.10.29	.....		.....			1.5.56	
— Walter Plotnikof (lr. 5)	1.3.33	.....		.....			1.2.58	
— Svend Aage Nissen	23.6.34	.....		.....			1.10.72	
Marstal:								
overpostbud Albert Kristian Terkelsen	28.9.18	.....		1.4.64		1.12.43		
postbud Ejner Rasmussen	10.2.22	.....		.....		1.1.74		
— Christen Hansen	20.12.22	.....		.....		1.1.74		
landpostbud Johannes Jensen (lr. 5)	28.1.23	.....		.....			1.3.48	
— Anker Hermansen (lr. 5)	23.12.32	.....		.....			1.1.58	

SLÆGTSFORSKERNES BIBLIOTEK

Kontor og personale	Født	I nuværende stilling	Overpakmester	Overpostbud I	Overpostbud II (postpak-)mester	Postbud	Landpostbud	Fagprøve
Middelfart:								
postbudformand Vagn Anders Torp (lr. 11).	18.10.31	1.8.75	1.12.61	.....		1.2.57		37/60
kontorpakmester Jørn Vilhelm Mortensen..	8.4.21	1.4.62	.....	.....	1.5.52	1.5.45		
— Gunnar Gennerskov Fischer Rasmussen..	14.5.29	1.4.65	.....	1.4.64		1.8.53	1.12.51	
— Fridell Holmberg Frandsen.....	4.4.30	1.4.66	.....	.....		1.1.61	1.7.53	
overpostbud Børge Hansen.....	23.6.23	.....	.....	.....	1.4.57	1.7.51	1.5.47	
— Jeppe Larsen Toft.....	30.7.27	.....	.....	1.4.64		1.2.52	1.11.49	
— Ove Richardt Madsen	28.7.25	.....	.....	1.4.64		1.5.52	1.11.49	
— Carl Christian Oscar	28.9.30	.....	.....	1.7.66		1.12.53	1.7.52	
— Vagn Jensen Rohde	28.9.29	.....	.....	1.9.67		1.3.57	1.9.53	
— Hans Børge Hansen.....	2.5.28	.....	.....	1.2.68		1.11.61	1.2.54	
— Vagn Mathisen	28.6.39	.....	.....	1.10.72		1.10.61		
— Karl Erling Jacobsen.....	20.12.37	.....	.....	1.7.69		1.7.63		
— Henning Pedersen.....	10.9.40	.....	.....	1.9.73		1.11.63		
postbud Boje Mandahl Larsen.....	28.11.39	.....	.....	.....		1.11.64[1]		
overpostbud Svend Otto Vigtoft Andersen.	25.10.43	.....	.....	1.9.74		1.6.67		
— Hans Ejler Nicolaisen.....	11.9.45	.....	.....	1.1.71		1.4.68		
postbud Preben Lundager Jensen.....	5.5.43	.....	.....	.....		1.5.68		
— Vagn Behrendt Jørgensen	4.11.42	.....	.....	.....		1.11.69		
— Poul Erik Iversen	11.1.46	.....	.....	.....		1.12.69		
— Mogens Møller	26.7.44	.....	.....	.....		1.9.73		
— Svend-Erik Guldmann Larsen	25.12.43	.....	.....	.....		1.3.75		
— Kurt Brøchner Larsen.....	15.3.52	.....	.....	.....		1.9.76		
landpostbud Martin Juhl Madsen (lr. 5)....	23.12.23	.....	.....	.....			1.11.48	
— Vagner Vilkær Poulsen (lr. 5).....	16.11.31	.....	.....	.....			1.8.55	
— Erik Rasmussen (lr. 5).....	6.8.32	.....	.....	.....			1.4.57	
— Karsten Ove Kyhe.....	27.5.38	.....	.....	.....			1.6.61	
— Preben Fløjstrup Esborn.....	10.8.35	.....	.....	.....			1.9.60	
— Niels Aage Hansen.....	1.4.36	.....	.....	.....			1.3.62	
— Ib Mastrup Hansen.....	14.1.43	.....	.....	.....			1.11.65	
— Henning Albrechtsen.....	7.1.43	.....	.....	.....			1.10.66	
— Poul Erik Lorenzen.....	20.11.45	.....	.....	.....			1.2.70	
— Vagn Pedersen.....	4.11.32	.....	.....	.....			1.3.74	
Nordborg:								
kontorpakmester Frederik Jensen Schmidt..	30.10.24	1.4.69		.....	1.4.57	1.6.47		
overpostbud Hans Lage.....	24.1.24	.....		1.4.64		1.2.49		
— Per Nicolaisen.....	27.1.37	.....		1.9.73		1.11.65	1.5.60	
— Jørgen Heinrich Petersen	24.4.36	.....		1.7.69		1.2.62		
postbud Verner Petersen.....	10.6.42	.....		.....		1.6.68		
— Poul Andersen.....	20.8.45	.....		.....		1.7.71	1.7.68	
— Poul Henning Nagel Pedersen.....	21.4.42	.....		.....		1.3.69		
— Tonny Kurt Nielsen	27.7.45	.....		.....		1.6.71		
— Svend Clausen Wrang.....	5.11.45	.....		.....		1.3.76		
landpostbud Ejnar Lausen (lr. 6)	12.5.22	.....		.....			1.5.46	
— Peter Lemke (lr. 5).....	19.1.21	.....		.....			1.8.48	
— Hans Peter Jensen (lr. 5).....	22.1.25	.....		.....			1.11.49	
— Jakob Hansen (lr. 5).....	10.4.29	.....		.....			1.12.54	
— Holger Petersen (lr. 5).....	5.10.31	.....		.....			1.7.55	
— Friedrich Struensee Schmidt (lr. 5).....	10.9.33	.....		.....			1.6.58	
— Peter Jensen Christensen	3.6.38	.....		.....			1.11.60	
— Christian Schultz.....	14.10.36	.....		.....			1.4.62	

[1]) overpostbud 1.9.73–31.8.74.

SLÆGTSFORSKERNES BIBLIOTEK

Kontor og personale	Født	I nuværende stilling	Overpakmester	Overpostbud	Postbud	Landpostbud	Fagprøve
(Nordborg)							
landpostbud Hans Jensen Christensen	20.10.39					1.10.62	
— Mathies Jensen	12.7.40				1.3.64	1.6.66	
— Niels Peter Nielsen	20.5.38				1.12.62	1.7.66	
— Egon Feike	5.9.42				1.12.71	1.12.67[1]	
— Frederik Kolb	9.8.47					1.1.73	
— Arne Dan Holm Larsen	10.9.48					1.2.73	
— Børge Kjeldgaard Neesgaard	28.6.42					1.3.73	
— Johnny Kunzendorff	7.7.50					1.10.73	
Nyborg:							
postvagtmester Poul Steffensen (lr. 14)	10.2.16	1.7.76[2]	1.7.46	.....	1.11.42	1. 2.41	39/44
postbudformand Karl Georg Hansen (lr. 11)	14.11.20	1.12.72	1.2.47	.....	1.12.44	.....	46/46
— Eg Bent Jensen (lr. 11)	21.9.31	1.9.76	1.2.59	.....	1.10.54	.....	46/57
kontorpakmester Ove Steffensen (lr. 8)	27.11.26	1.4.66	.....	1.4.64	1.6.53	1.2.50	
— John Ole Jönsson	16.11.39	1.12.67	.....	.....	1.3.62		
— Jørgen Theilgaard Jørgensen	24.8.32	1.2.71	.....	1.12.68	1.12.55		
— John Højvang Hansen	20.11.41	1.9.71	.....	1.4.71	1.5.63		
overpostbud Carl Gustav Ægidius Hansen	17.8.13	.....	.....	..... 11.156	1.9.45	1.4.40	
— Thorvald Hansen	5.7.22	.....	.....	1.4.64	1.5.49	1.4.46	
— Niels Ejnar Jørgen Nielsen	28.3.29	.....	.....	1.4.64	1.7.58	1.1.52	
— Poul Bender Nielsen	12.8.36	.....	.....	1.10.72	1.11.58		
— Arne Madsen	5.9.39	.....	.....	1.10.72	1.5.62		
— Hans Oluf Knudsen	8.4.40	.....	.....	1.9.73	1.6.63		
— Kai Bregnholm Nielsen	20.11.42	.....	.....	1.10.72	1.3.65		
postbud Kaj Littrup Laugesen	21.2.39	.....	.....	.....	1.12.63		
overpostbud Niels Henning Hansen	1.2.41	.....	.....	1.9.73	1.6.64		
— Gudmund Hansen	6.2.40	.....	.....	1.8.75	1.7.64		
— Kaj Skøt	2.6.45	.....	.....	1.8.75	1.9.67		
postbud Bent Preben Bondegaard Hansen	19.8.46	.....	.....	.....	1.9.67		
overpostbud Allan Hansen	8.8.44	.....	.....	1.9.73	1.10.67		
— Villy Langkjær Kristensen	1.11.42	.....	.....	1.9.73	1.12.67		
overpostbud Hans Aage Mortensen	18.2.48	.....	.....	1.10.74	1.4.70		
— Ervin Kurt Petersen	1.11.49	....	.....	1.2.74	1.10.71		
— Ole Clement	11.9.51	....	.....	1.4.75	1.4.72		
postbud Preben Hansen	4.9.48	.....	.....	.....	1.9.72		
— Hugo Steen Hansen	26.12.46	.....	.....	.....	1.10.72		
— Helge Torben Jørgensen	7.7.47	.....	.....	.....	1.10.73		
— Vagn Bergsøe Bertelsen	26.8.49	.....	.....	.....	1.10.73		
— Ralph Jørgensen	27.11.46	.....	.....	.....	1.11.74		
— Søren Kordt Hansen	28.10.49	.....	.....	.....	1.2.75		
— Mogens Frederiksen	7.9.50	.....	.....	.....	1.6.75		
— Hans Erik Jensen	25.1.55	.....	.....	.....	1.12.75		
— Peter Devantier Sommerlund	14.4.52	.....	.....	.....	1.9.76		
landpostbud Anders Christian Rasmussen (lr. 5)	18.8.14					1.11.39	
— Hjalmar Knudsen (lr. 5)	1.1.17					1.11.42	
— Ejner Jørgensen Holck (lr. 5)	6.1.19					1.2.43	
— Svend Aage Larsen (lr. 6)	10.8.24					1.4.46	
— Rasmus Johan Mouritsen (lr. 5)	2.9.25					1.4.48	
— Iver Rasmussen (lr. 5)	18.3.23					1.10.48	
— Christian Hansen (lr. 6)	5.1.27					1.12.48	

[1]) landpostbud 1.2.74. [2]) postbudformand 1.12.72.

SLÆGTSFORSKERNES BIBLIOTEK

Kontor og personale	Født	I nuværende stilling	Overpakmester	Overpostbud I	Overpostbud II (postpakmester)	Postbud	Landpostbud	Fagprøve
(Nyborg)								
landpostbud Poul Ivan Nikolajsen (lr. 5) ...	27.6.25	.....		.....			1.7.50	
— Arne Hartvig Johannessen (lr. 6).....	21.9.26	.....		.....			1.5.51	
— Bent Walter Hansen (lr. 5).....	3.9.27	.....		.....			1.6.51	
— Bendt Johannes Vest Hansen (lr. 5).....	1.11.29	.....		.....			1.11.53	
— Svend August Mickleit (lr. 6).....	14.8.30	.....		.....			1.8.54	
— Christian Tormod Hansen (lr. 6).....	3.10.28	.....		.....			1.11.54	
— Ove Rasmussen (lr. 6).....	11.7.30	.....		.....			1.1.56	
— Jørgen Kjær Jensen (lr. 5).....	10.9.33	.....		.....			1.12.56	
— Flemming Jeppesen (lr. 6).....	6.7.35	.....		.....			1.10.60	
— Arne Rasmussen.....	9.2.38	.....		.....			1.5.62	
— Bent Albæk Christensen.....	2.7.43	.....		.....			1.12.67	
— Poul Magnus Hansen.....	28.2.29	.....		.....			1.4.72	
— Svend Kaj Ejner Andreasen (lr. 6)	11.3.31	.....		1.1.58		1.4.52	1.12.72	
— Thorkild Oppelstrup Jensen.....	15.5.38	.....		.....		1.6.64	1.4.62[1]	
— Erling Breumlund Jepsen.....	12.11.44	.....		.....		1.10.72	1.2.75	
— Henning Gunnar Kristensen (lr. 6).....	24.6.43	.....		.....			1.4.72	
— Arne Borup Søndergaard	26.9.29	.....		.....			1.5.75	
— Karsten Ivan Jensen.....	5.8.48	.....		.....			1.5.75	
Nørre-Åby:								
postbud Evald Rohde Andersen.....	7.4.35					1.6.60		
— Hans Erik Jensen.....	8.8.45					1.4.68		
landpostbud Kaj Ejgil Marxen (lr. 5).....	29.1.15						1.2.42	
— Emil Hansen (lr. 5).....	18.3.14						1.1.43	
— Helge Larsen (lr. 5).....	6.9.25						1.5.50	
— Niels Henning Hansen (lr. 5).....	18.7.27						1.8.50	
— Oskar Peter Pedersen (lr. 5).....	20.3.27						1.6.53	
— Poul Nielsen.....	26.4.42						1.9.65	
— Aksel Refsgaard.....	17.11.42						1.5.69	
— Erling Bernild Hansen.....	2.2.34						1.10.72	
Odense:								
postvagtmester Arnold Edmund Thygesen, R. (lr. 18).....	23.2.10	1.4.69[2]	1.4.40			1.2.39	1.2.37	49/38
— Benny Bøgelund (lr. 14)	22.12.10	1.3.59[3]	1.4.40			1.6.35	.....	42/38
— Hugo Emil Nielsen (lr. 17)	13.10.20	1.4.69[4]	1.2.48			1.7.45	.....	47/47
— Ejnar Johannes Andersen (lr. 14).....	12.11.17	1.4.63[5]	1.9.47			1.10.46	1.11.42	46/47
— Johan Christian Lund (lr. 14).....	24.2.16	1.4.63[6]	1.10.44			1.3.40	.....	39/43
— Kaj Hugo Larsen (lr. 14).....	10.1.16	1.1.66[7]	1.7.46			.....	1.8.43	40/45
— Svend Christian Møller Jørgensen (lr. 14).....	18.12.20	1.2.69	1.2.48	.....		1.1.45	.....	48/47
— Svend Erik Horsted Eriksen (lr. 14).....	1.8.35	1.11.72[8]	1.8.62	.....		1.11.56	.....	42/60
— Egon Didriksen (lr. 14).....	22.4.25	1.1.74[9]	1.9.50	.....	1.6.49	1.8.46	.....	39/50
— Niels-Kristian Isaksen (lr. 14).....	29.3.29	1.12.75[10]	1.4.55	.....		1.4.50	.....	53/53
postudformand Gunnar Brunkær (lr. 11)	14.3.22	1.4.69	1.2.49	.....		1.4.46	.....	41/48
— Viggo Henry Jepsen (lr. 11).....	22.9.24	1.10.72	1.2.51	.....		1.9.46	.....	36/49
— Alfred Villy Demant (lr. 11).....	2.12.21	1.10.72	1.2.51	.....		1.12.46	.....	44/49
— Mogens Finn Traczyk (lr. 11).....	15.5.26	1.10.72	1.4.51	.....		1.6.47	.....	45/50

[1]) landpostbud 1.9.71. [2]) pakmesterformand 1.2.47, postbudformand 1.9.54, postvagtmester 1.9.57. [3]) pakmesterformand 1.6.49, postbudformand 1.12.54. [4]) pakmesterformand 1.6.55, postbudformand 1.4.58, postvagtmester 1.2.60. [5]) pakmesterformand 1.11.57, postbudformand 1.2.60. [6]) postbudformand 1.4.62. [7]) pakmesterformand 1.6.57, postbudformand 1.5.63. [8]) postbudformand 1.4.69. [9]) postbudformand 1.9.69. [10]) postbudformand 1.9.71.

SLÆGTSFORSKERNES BIBLIOTEK

Kontor og personale	Født	I nuværende stilling	Overpakmester	Overpostbud I	Overpostbud II (postpakmester)	Postbud	Fagprøve	Afslutningsprøve
lense)								
postbudformand Erik Aksel Erling Brandt (lr. 11)	27.1.22	1.10.72	1.6.50	.....		1.11.46	.....	39/49
— Tage Gunner Larsen (lr. 11)	25.5.22	1.2.74	1.11.51	.....		1.8.48	1.2.48	40/50
— Robert Kristian Hansen (lr. 11)	11.11.24	1.7.74	1.11.54	.....	1.7.51	1.8.48	.....	43/53
— Poul Oscar Henriksen (lr. 11)	29.11.23	1.8.75	1.6.51	.....		1.7.49	1.10.46	39/48
— Mogens Koborg Johansen (lr. 11)	7.6.21	1.8.75	1.12.54	.....		1.9.49	.....	42/50
— Axel Løgsted Larsen (lr. 11)	11.11.28	1.8.75	1.4.55	.....		1.12.49	.....	48/53
— Egon Nicolajsen (lr. 11)	22.6.28	1.2.76	1.10.57	.....		1.7.50	.....	41/53
— Martin Henrik Pedersen (lr. 11)	15.7.30	1.4.76	1.4.58	.....		1.12.54	.....	42/56
— Claus Theodor Wilhelmsen (lr. 11)	16.5.31	1.4.76	1.12.58	.....		1.6.56	.....	46/57
overpakmester Henry Gothard Andersen (lr. 8)	7.12.18	.....	1.10.49	.....		1.11.48	1.1.43	47/47
— Henning Sørensen (lr. 10)	30.11.24	.....	1.2.59	.....		1.1.52	1.7.49	45/51
— Børge Hansen (lr. 10)	16.4.32	.....	1.6.59	.....		1.5.53	.....	39/56
— Bent Kristian Nielsen (lr. 8)	7.12.29	.....	1.4.60	.....		1.10.53	.....	42/55
— Svend Aage Andersen (lr. 10)	5.6.33	.....	1.12.61	.....		1.8.56	.....	41/60
— Jørn Kudahl Isaksen (lr. 10)	9.1.33	.....	1.12.61	.....		1.2.57	.....	40/61
— Jes Højer Johannsen (lr. 8)	1.11.32	.....	1.12.61	.....		1.4.57	.....	48/58
— Leif Christensen (lr. 8)	28.8.36	.....	1.9.62	.....		1.11.58	.....	39/62
— Ib Geisle (lr. 8)	14.2.38	.....	1.9.62	.....		1.6.60	.....	49/62
— Povl Erik Nielsen (lr. 8)	24.3.38	.....	1.9.62	.....		1.4.59	.....	44/62
— Villy Thomsen (lr. 8)	24.9.35	.....	1.5.63	.....		1.1.58	.....	36/62
— Henning Kiltofte Rasmussen (lr. 8)	28.4.38	.....	1.7.63	.....		1.8.60	.....	37/62
— Aage Frahm (lr. 8)	15.9.38	.....	1.7.63	.....		1.10.59	.....	49/62
— Henry Mathias Nissen (lr. 8)	2.8.38	.....	1.6.64	.....		1.11.60	.....	50/62
— Carlo Thorup (lr. 8)	23.4.39	.....	1.5.65	.....		1.9.61	.....	46/62
— Kai Leo Jensen (lr. 8)	15.9.40	.....	1.5.65	.....		1.11.63	.....	49/65
— Holger Lundby (lr. 8)	8.11.37	.....	1.12.65	.....		1.5.62	44/64	
— Willy Christensen (lr. 8)	23.2.41	.....	1.7.66	.....		1.6.63	46/65	1974
— Erik Viktor Pedersen (lr. 8)	20.2.39	.....	1.4.67	.....		1.6.62	39/64	1974
— Ib John Petersen (lr. 8)	9.10.40	.....	1.9.66[1]	.....		1.4.51	43/66	1974
— Carl-Erik Fritzbøger (lr. 8)	12.8.43	.....	1.10.68	.....		1.12.65	50/68	1974
— Aleks Preben Andersen (lr. 8)	4.8.40	.....	1.6.69	.....		1.1.63	42/65	1974
— Mogens Søgaard Pedersen (lr. 8)	20.3.38	.....	1.6.69	.....		1.12.62	40/64	1974
— Keld Bent Jensen (lr. 8)	3.3.38	.....	1.9.69	.....		1.2.63	46/64	1974
— Kurt Andersen (lr. 8)	17.3.38	.....	1.12.69	.....		1.6.63	49/64	1974
— Villy Søgaard (lr. 8)	3.7.40	.....	1.4.70	.....		1.7.63	37/65	1974
— Leo Nielsen (lr. 8)	29.8.40	.....	1.4.70	.....		1.7.63	37/67	1975
— Erik Landholt (lr. 8)	5.10.35	.....	1.4.70	.....		1.8.63	41/64	1975
— Orla Hansen (lr. 8)	10.7.38	.....	1.4.70	.....		1.11.63	47/64	1975
— Bent Johannes Andersen (lr. 8)	8.4.44	.....	1.4.70	.....		1.7.65	49/67	1976
— Ole Karl Reinhold (lr. 8)	20.5.44	.....	1.11.71	.....		1.6.65	45/69	
— Ivan Andersen Mørkenborg (lr. 8)	31.7.45	.....	1.3.72	.....		1.9.67	46/71	
— Leif Bakdal (lr. 8)	2.3.41	.....	1.11.73	.....		1.5.68	44/69	
— Jan Schandorf Cort Hansen (lr. 8)	21.4.48	.....	1.2.75	.....		1.7.71	50/72	
kontorpakmester Bruno Albin Andreas Bay Hansen (lr. 8)	25.11.12	1.4.58		1.4.49	1.11.44[2]	1.9.37		
— Børge Jensen (lr. 8)	20.5.20	1.3.61		1.4.54	1.5.49	1.3.45		
— Helge Mengers Christiansen	5.5.22	1.4.61		1.3.55	1.4.50	1.11.46		
— Peder Henning Rasmussen (lr. 8)	27.10.20	1.4.61		1.4.57	1.10.49	1.4.45		
— Mogens Johannes Harald Nielsen (lr. 8)	26.9.25	1.4.62		1.2.58	1.7.50	1.10.46		
— Henning Clement Pedersen	6.12.27	1.4.62		.....	1.2.52	1.1.49		

u.f.nr. 1.10.68–31.3.70. [2]) chauffør 1.8.44.

SLÆGTSFORSKERNES BIBLIOTEK

Kontor og personale	Født	I nuværende stilling	Overpakmester	Overpostbud I	Overpostbud II (postpakmester)	Postbud	Landpostbud	Fagprøve
(Odense)								
kontorpakmester Bent Andersen	30.12.31	1.4.62		.....	1.4.55	1.1.53		
— Knud Alfred Hansen	17.9.25	1.4.62		.....	1.3.56	1.8.48		
— Helmuth Madsen	2.1.32	1.5.62		.....	1.3.56	1.2.53		
— Mads Jørgen Nielsen	16.3.31	1.4.63		.....		1.8.55		
— Kaj Egon Hansen (lr. 8)	15.2.32	1.4.64		.....		1.3.53		
— Jørgen Juul Pedersen	31.12.34	1.4.64		.....		1.1.56		
— Poul Henning Larsen	18.2.35	1.4.64		.....		1.2.57		
— Ove Thorkild Hansen	21.4.37	1.4.66		.....		1.7.59		
— Henning Holmberg Rasmussen	27.3.39	1.4.67		.....		1.7.62		
— Poul Gerhard Hansen	28.8.34	1.5.68		.....		1.12.56		
— Steen Benny Pannach	8.4.41	1.9.68		.....		1.6.63		
— Kaj Villy Andersen	5.12.36	1.4.69		.....		1.10.62		
— Svend Winther-Jørgensen	11.9.41	1.4.69		.....		1.3.64		
— Erik Kai Pedersen	23.7.41	1.9.71		1.7.69		1.1.63		
— Arne Johannsen Skjold	29.2.40	1.7.73		1.7.69		1.11.63		
— Kaj Skov Nielsen	19.11.38	1.9.73		1.7.69		1.5.64		
— Henning Vind Andreasen	22.8.39	1.9.73		1.7.69		1.5.64		
— Erling Bøgelund Frederiksen	5.9.43	1.9.73		1.7.69		1.2.66		
— Finn Aksel Reinhold Petersen	13.1.37	1.10.73		1.6.72		1.12.64[1]		
— Jørgen Petersen	8.4.39	1.3.74		1.7.69		1.4.65		
— Mogens Erik Nielsen	28.3.44	1.8.75		1.6.71		1.10.66		
— Helmer Jensen	17.3.45	1.8.75		1.12.73		1.4.68		
— Erik Abel Pedersen	19.3.41	1.8.75		1.6.71		1.5.68		
— Finn Arentoft Nielsen	18.3.45	1.8.75		1.12.73		1.7.68		
— Henning Jensen	17.10.47	1.8.75		1.6.71		1.9.69		
montør Børge Ove Peter Jensen (lr. 7)	17.6.23	1.4.63		.....		1.1.47[2]		
— Carl Christian Boysen. (lr. 7)	20.3.29	1.4.65[3]		.....		1.10.51		
— Bent Gilberg (lr. 5)	29.3.29	1.11.74		1.10.67[4]		1.10.53		
overpostbud Helge Sørensen	7.7.14	.....		1.2.55	1.1.48	1.9.38		
— Helmer Haubro Kaiser	16.2.15	.....		1.4.55	1.4.48	1.3.40		
— Folmer Arkil Jensen	12.3.16	.....		1.2.56	1.5.48	1.5.41		
— Hans Jørgen Larsen	17.5.16	.....		1.2.56	1.10.48	1.8.41		
— Aksel Gunner Hansen	20.12.17	.....		1.5.56	1.4.47	1.10.42		
— Knud Christian Hansen	18.10.16	.....		1.5.56	1.1.49	1.10.41		
— Børge Hansen	18.4.17	.....		1.3.57	1.4.47	1.2.43	1.4.42	
— Børge Ejner William Pedersen	27.6.18	.....		1.5.60	1.7.46[5]	1.7.42		
— Johannes Kristian Nikolajsen	26.11.14	.....		1.4.57	1.4.50	1.4.44	1.2.41	
— Kurt Richard Iversen	12.11.13	.....		1.8.57	1.7.50	1.5.44	1.5.38	
— Hans Rudolf Carlo Hansen Kruuse	29.4.10	.....		.....	1.8.44	1.9.36		
— Villiam Hansen	21.6.14	.....		.....	1.2.53[6]	1.3.39		
— Poul Ingvard Rasmussen	20.10.10	.....		.....	1.11.47	1.4.43	1.7.37	
— Hans Børge André Rosenkilde	9.5.16	.....		.....	1.10.48	1.10.41		
— Otto Knud Hansen	7.9.24	.....		.....	1.4.62[7]	1.4.46		
— Svend Aage Johansen	17.4.20	.....		.....	1.11.50	1.5.44		
— Ove Søderholm Christensen	25.9.17	.....		.....	1.11.51	1.3.46		
— Ejvind Nielsen	3.11.23	.....		.....	1.11.52	1.10.48		
— Egon Jacob Eriksen Nielsen	5.5.22	.....		.....	1.5.53	1.12.46		
— Carl Brosbøl	6.9.24	.....		.....	1.3.54	1.4.46		

[1]) overpostbud 1.7.69–31.8.71. [2]) overpostbud II 1.9.53–31.12.55. [3]) kontorpakmester 1.4.63. [4]) overchauffør 1.7.71–30.9.73
[5]) chauffør, overchauffør 1.4.57. [6]) chauffør 1.6.46. [7]) chauffør 1.10.49

SLÆGTSFORSKERNES BIBLIOTEK

Kontor og personale	Født	I nuværende stilling	Overpakmester	Overpostbud	Postbud	Landpostbud	Fagprøve
(Odense)							
overpostbud Evald Holme Nielsen	20.2.23	.....		..... 1.2.55	1.5.47		
— Ingemann Emanuel Hansen	17.11.23	.....		..... 1.5.55	1.9.47		
overchauffør Erling Larsen	26.10.20	1.4.64		..... 1.5.56	1.4.49	1.3.45	
overpostbud Leo Johannes Hovgaard	10.6.20	.....		..... 1.5.56	1.11.49	1.5.46	
— Georg Eigil Larsen	7.8.23	.....		..... 1.3.57	1.11.47	1.4.47	43/51
— Kresten Gustav Larsen	12.8.27	.....		..... 1.3.57	1.9.48		
— Enok Gudman Lydik Jensen	16.11.23	.....		..... 1.4.57	1.1.49[1]		
— Børge Mørk Hansen	13.9.27	.....		..... 1.4.57	1.3.49		
— Leif Poulsen	15.2.30	.....		1.4.69	1.3.51[2]		
— Villy Børge Jensen	16.4.28	.....		..... 1.8.57	1.5.49		
— Poul Folmer Rasmussen	15.10.27	.....		..... 1.8.57	1.8.50		
— Henning Poulsen	15.2.30	.....		1.4.69	1.3.51[3]		
— Thorkild Schmidt	31.8.30	.....		..... 1.2.58[4]	1.7.54		
— Anker Peter Hans Ankervig	5.8.18	.....		1.7.69	1.9.42[5]		
— Ejner Simon Hansen	26.5.24	.....		1.4.64	1.11.48		
— Mogens Erik Jepsen	6.4.28	.....		1.9.64[6]	1.5.49[7]		
postbud Holger Christian Ryehauge	24.8.28	.....		.....	1.9.49[8]		
overpostbud Erik Christiansen	15.2.29	.....		1.4.64	1.3.50		
— Knud Egon Nielsen	16.7.25	.....		1.4.64	1.9.50	1.3.50	
— Christian Pedersen	16.2.26	.....		1.4.64	1.5.51		
— Karl Georg Rasmussen	27.7.30	.....		1.4.64	1.8.51		
— Bent Andersen	5.9.30	.....		1.4.64	1.10.51		
— Erik Marschall Pedersen	29.5.27	.....		1.4.64	1.10.51		
— Peter Valter Jacobsen	26.6.27	.....		1.4.64	1.10.51		
— Poul Bojsen Christensen	29.10.30	.....		1.4.66	1.11.51		
overchauffør Aage Johannes Emanuel May Rasmussen	9.3.27	1.9.76	.....	1.4.64	1.11.51		
overpostbud Poul Edvin Hansen	31.1.31	.....	.....	1.4.64	1.2.52		
— Villy Møller	6.2.31	.....	.....	1.4.64	1.3.52		
— Ib Haurvad Nielsen	18.7.31	.....	.....	1.8.66	1.8.52		
— Ib Cramer Buch	25.8.27	.....	.....	1.8.66	1.8.52		
— Ib Nielsen	11.6.31	.....	.....	1.9.66	1.9.52		
— Tony Kjerside Christensen	15.8.31	.....	.....	1.1.68	1.1.54		
— Børge Eriksen	11.8.22	.....	.....	1.6.65	.....	1.4.46	
— Henning Nielsen Iversholt	4.3.28	.....	.....	1.2.67	1.2.53		
— Hans Mogens Hansen	12.2.32	.....	.....	1.3.67	1.3.53		
— Frank Elmer Nielsen	3.3.32	.....	.....	1.7.69	1.4.53		
— Henry Thomsen	13.7.28	.....	.....	1.4.67	1.4.53		
— Knud Egon Hansen	3.12.28	.....	.....	1.4.64	1.5.56	1.5.50	
— Knud Aage Marius Nielsen	23.5.32	.....	.....	1.7.69	1.6.53		
— Palle Hollmann	15.7.32	.....	.....	1.8.67	1.8.53		
— Edmund Jørgen Rasmussen	26.7.32	.....	.....	1.7.69	1.8.53		
— Henning Ejvind Pedersen	13.8.30	.....	.....	1.3.68[9]	1.3.54		
— Arne Radoor	3.11.24	.....	.....	1.4.64	1.10.63	1.1.49	
— Arne Erik Larsen	8.12.29	.....	.....	1.4.68	1.6.54		
— Tom Walther Jensen	10.2.31	.....	.....	1.4.68	1.6.54		
— Helmuth Rasmus Nielsen	19.6.33	.....	.....	1.10.68	1.10.55		
— Anker Linde Johansen	16.5.23	.....	.....	1.6.65	.....	1.6.49	

[1]) overpostbud II 1.1.53–31.5.54. [2]) overpostbud II 1.5.57, chauffør 1.4.62, overchauffør 1.2.66. [3]) overpostbud II 1.8.57, chauffør 1.4.62, overchauffør 1.3.64. [4]) kontorpakmester 1.4.63–28.2.67. [5]) overpostbud II (overpostbud) 1.5.54–30.6.62, ude af post- og telegrafv. 1.7.62–31.7.63. [6]) overchauffør 1.4.64. [7]) chauffør 1.5.61. [8]) overpostbud 1.10.53, chauffør 1.9.58, postbud 1.4.61, overpostbud 1.9.62, u.f.nr. 1.10.63–31.3.64, kontorpakmester 1.9.71–31.5.73. [9]) overchauffør 1.4.74–31.5.75.

SLÆGTSFORSKERNES BIBLIOTEK

Kontor og personale	Født	I nuværende stilling	Overpakmester	Overpostbud	Postbud	Landpostbud	Fagprøve
(Odense)							
overpostbud Gunnar Marius Jensen	8.8.30	.....	.....	1.4.68	1.11.54		
— Verner Martin Bundgaard Jensen	19.11.33	.....	.....	1.7.69	1.12.54		
— Erik Gustaf Forsstrøm	4.11.30	.....	.....	1.5.68	1.5.55		
— Max Erik Nielsen	30.4.31	.....	.....	1.6.68	1.6.55		
— Jørgen Vilhelm Eriksen	2.11.30	.....	.....	1.8.68	1.8.55[1]		
— Emil Lykke Hansen	28.10.30	.....	.....	1.8.68	1.8.55		
— Verner Ejvind Lund	15.8.28	.....	.....	1.4.64	1.4.62	1.8.51	
— Hans Arne Jakob Kristensen	9.11.34	.....	.....	1.6.76[2]	1.3.57[3]		
— Lars Juel Antonsen	26.5.33	.....	.....	1.1.69	1.1.56		
— Kai Erik Nielsen	21.7.35	.....	.....	1.7.69	1.11.57		
— Erik Thrane	20.9.35	.....	.....	1.7.69	1.10.56		
postbud Ivan Arne Hansen	6.11.35	.....	.....	.....	1.3.58		
overpostbud Palle Jegsen Schmidt	6.12.35	.....	.....	1.7.69	1.5.58		
— Verner Mouritsen	26.1.36	.....	.....	1.7.69	1.4.58		
— Aksel Richard Olsen	28.8.29	.....	.....	1.7.69	1.6.60	1.9.54	
postbud Erik Lundsgaard Nielsen	23.8.31	.....	.....	.....	1.4.57		
overchauffør Børge Thorup	28.5.36	1.7.69	.....	.....	1.9.58[4]		
overpostbud Egon Bjarne Jørgensen	5.5.36	.....	.....	1.7.69	1.8.58		
— Vagn Erik Jørgensen	8.8.36	.....	.....	1.7.69	1.12.58		
— Ib Haas	26.12.36	.....	.....	1.2.69	1.4.59[5]		
— Roland Vesterskov Kristensen	5.3.37	.....	.....	1.7.69	1.7.59		
— Jørgen Andersen I	5.7.37	.....	.....	1.7.69	1.8.58		
— Lars Jeppesen	15.1.38	.....	.....	1.7.69	1.4.60		
— Jørgen Andersen II	25.5.38	.....	.....	1.6.71	1.8.60[6]		
overchauffør Bent Andersen	2.2.39	1.6.73	.....	.....	1.6.61[7]		
overpostbud Bent Laursen	23.10.38	.....	.....	1.7.69	1.2.61		
postbud Leif Almind Knudsen	14.3.39	.....	.....	.....	1.7.61		
overpostbud Ebbe Høgstrøm Olsen	14.7.39	.....	.....	1.7.69	1.11.61		
postbud Svend Aage Schjødt	31.7.39	.....	.....	.....	1.11.61[8]		
— Tage Schmidt	3.12.39	.....	.....	.....	1.4.62		
overchauffør Ib Skov Pedersen	11.8.38	1.9.73	.....	.....	1.5.61[9]		
— Erhardt Knudsen	30.6.40	1.4.74	.....	.....	1.10.62[10]		
overpostbud Erik Peter Svane	12.6.40	.....	.....	1.7.69	1.10.62		
— Jørgen Hansen	11.10.40	.....	.....	1.7.69	1.2.63		
— Preben Nielsen	26.10.37	.....	.....	1.5.74	1.4.62[11]		
— Verner Rosenfeldt Pedersen	6.2.39	.....	.....	1.7.69	1.4.62		
— Erik Helmuth Lindhardt	5.4.37	.....	.....	1.6.71	1.4.62		
— Bent Aabjerg Nielsen	2.4.41	.....	.....	1.9.73	1.4.64		
— Heinrich Karl Wilkens	5.5.38	.....	.....	1.6.72	1.5.62		
— Johannes Helmuth Elhardt Pedersen	4.5.41	.....	.....	1.6.72	1.8.63		
— Jens Peder Hansen	3.7.41	.....	.....	1.10.72	1.11.63		
postbud Frits Jørgen Eriksen	14.5.39	.....	.....	.....	1.12.62		
— Mogens Kjeld Jørgensen	26.6.38	.....	.....	.....	1.12.62		
overpostbud Bent Kruse	26.1.38	.....	.....	1.7.69	1.12.62		
overchauffør Poul Hansen	11.2.38	1.9.73	.....	.....	1.1.63[10]		
overpostbud Hans Sigvard Larsen	18.2.40	.....	.....	1.10.72	1.1.63		
postbud Jørgen Walther Schjødt	3.12.41	.....	.....	.....	1.6.64		
— Erik Hansen	8.1.42	.....	.....	.....	1.5.64		
— Sven Hansen	16.2.40	.....	.....	.....	1.2.63		
— Kaj Aage Halskov	31.10.39	.....	.....	.....	1.3.63[12]		

[1]) chauffør 1.4.63–30.4.65. [2]) overchauffør 1.7.69. [3]) chauffør 1.4.66. [4]) chauffør 1.6.65. [5]) kontorpakmester 1.4.64–31.1.69. [6]) chauffør 1.4.63, overchauffør 1.7.69. [7]) chauffør 1.4.63. [8]) overpostbud 1.7.69–28.2.74. [9]) chauffør 1.10.64. [10]) chauffør 1.3.68. [11]) chauffør 1.4.66, overchauffør 1.9.73–30.4.74. [12]) kontorpakmester 1.4.69–31.1.74.

SLÆGTSFORSKERNES BIBLIOTEK

Kontor og personale	Født	I nuværende stilling	Overpakmester	Overpostbud	Postbud	Landpostbud	Fagprøve
(Odense)							
overpostbud Kurt Scharling Jakobsen	5.12.39	.....	.....	1.9.73	1.3.63		
postbud Arne Emil Olsen	25.2.38	.....	.....	.....	1.4.63		
overpostbud Kjeld Jensen	23.12.40	.....	.....	1.10.72	1.5.63		
postbud Laurits Gustav Jacobsen	26.7.21	.....	.....	.....	1.4.72		
overchauffør Hans Christian Gregersen	5.6.37	1.11.73	.....	.....	1.7.63[1]		
postbud Henning Ingvard Vestergaard	10.9.40	.....	.....	.....	1.9.63		
overpostbud Preben Berg Pedersen	9.6.42	.....	.....	1.7.69	1.8.63		
—Bendy Erling Andersen	20.8.42	.....	.....	1.7.69	1.11.64		
postbud Kurt Jensen	2.4.42	.....	.....	.....	1.2.65		
overpostbud Finn Christiansen	15.10.42	.....	.....	1.9.73	1.2.65		
postbud Ejgil Ingemann Sørensen	28.10.42	.....	.....	.....	1.1.65		
overchauffør Leo Sebald	25.3.39	1.4.74	.....	.....	1.11.63[2]		
overpostbud Dan Breum	31.1.40	.....	.....	1.7.69	1.11.63		
—Villiam Madsen	30.4.40	.....	.....	1.7.69	1.11.63		
postbud Kjeld Villy Jakobsen	21.12.40	.....	.....	.....	1.2.64		
— Flemming Ingolf Madsen	27.2.43	.....	.....	.....	1.6.65		
— Preben Helmer	31.3.43	.....	.....	.....	1.7.65		
— Aksel Bechsgaard	3.11.38	.....	.....	.....	1.5.64		
overpostbud Otto Jensen	30.6.41	.....	.....	1.7.69	1.6.64		
— Mogens Erik Andersen	30.12.36	.....	.....	1.8.75	1.7.63[3]		
postbud Leif Hansen	7.3.39	.....	.....	.....	1.7.64[4]		
— Gerhardt Knoth	17.3.42	.....	.....	.....	1.7.64		
overpostbud Ove Kofoed Sørensen	25.7.43	.....	.....	1.7.69	1.11.65		
— Ove Jensen	17.5.42	.....	.....	1.4.74	1.8.64[5]		
— Kai Egelund Nielsen	16.8.40	.....	.....	1.8.75	1.8.64		
postbud Kjeld Petersen	9.8.43	.....	.....	.....	1.12.65[6]		
— Ove Markussen	29.8.43	.....	.....	.....	1.9.64		
— Flemming de Vos Petersen	26.9.43	.....	.....	.....	1.1.66		
— Arne Knudsen	22.12.41	.....	.....	.....	1.12.64[7]		
overchauffør Steen Palle Larsen	6.12.43	1.4.74	.....	.....	1.4.66[8]		
overpostbud Arne Winther Hansen	13.11.41	.....	.....	1.8.75	1.3.65		
postbud Henning Strand Pedersen	9.7.41	.....	.....	.....	1.3.65		
— Finn Varny Felsinger	6.1.43	.....	.....	.....	1.4.65		
— Marius Christian Kilde	17.9.41	.....	.....	.....	1.5.65		
overchauffør Bent Villy Jørgensen	30.8.42	1.6.74	.....	1.7.69	1.5.65		
— Tommy Bertel August Iversen	7.5.44	1.4.74	.....	.....	1.9.66[9]		
postbud Bent Nielsen Kold	13.7.41	.....	.....	.....	1.6.65[10]		
— Aage Ejgil Rasmussen	5.9.42	.....	.....	.....	1.7.65[11]		
— Hans Alfred Schjødt Pedersen	8.9.44	.....	.....	.....	1.10.65		
— Niels Jørn Larsen	5.10.44	.....	.....	.....	1.11.65		
— Freddy Rasmussen	22.12.44	.....	.....	.....	1.1.66[12]		
— Fritz Ejvin Jensen	12.2.40	.....	.....	.....	1.5.66		
— Flemming Agger Christensen	1.11.41	.....	.....	.....	1.5.66		
— Ove Hansen	14.2.43	.....	.....	.....	1.6.66		
overchauffør Alex Harry ThorenfeldtNielsen	29.8.37	1.9.74	.....	1.7.69	1.6.66[13]		
postbud Ib Ditlev Nielsen	15.3.42	.....	.....	.....	1.6.66		
— Flemming Østergaard	8.10.43	.....	.....	.....	1.6.66		
— Arne Temberg	30.1.27	.....	.....	.....	1.4.72		
— Finn Vang Petersen	8.7.45	.....	.....	.....	1.9.67		
overchauffør Lars Jensen	24.8.45	1.6.75	.....	.....	1.10.67[14]		

[1]) chauffør 1.5.72. [2]) chauffør 1.5.71. [3]) tjf.u.l. 1.5.74–30.4.75. [4]) chauffør 1.6.69–31.3.71. [5]) overpostbud 1.7.69–31.12.70. [6]) overpostbud 1.6.72–31.8.75. [7]) overpostbud 1.7.69–28.2.73, overpostbud 1.4.74–31.10.75. [8]) chauffør 1.6.69. [9]) chauffør 1.3.72. [10]) overpostbud 1.7.69–31.3.71, overpostbud 1.8.–31.10.75. [11]) overpostbud 1.8.–31.10.75. [12]) overpostbud 1.7.69–29.2.72. [13]) chauffør 1.7.73. [14]) chauffør 1.12.73.

SLÆGTSFORSKERNES BIBLIOTEK

Kontor og personale	Født	I nuværende stilling	Overpakmester	Overpostbud	Postbud	Landpostbud	Fagprøve
(Odense)							
postbud Flemming Hartvig Andersen	19.12.45	.....	.....	.....	1.1.67		
— Palle Egon Nielsen	6.2.46	.....	.....	.....	1.4.68		
overchauffør Erik Hviid	31.10.46	1.9.75	.....	.....	1.10.69[1]		
postbud Jens Peter Klinge	4.11.46	.....	.....	.....	1.1.69		
— Carsten Bruun Jensen	12.12.46	.....	.....	.....	1.10.68		
— Leif Engstrøm Holgersen	19.1.47	.....	.....	.....	1.3.69		
chauffør Henry Anton Madsen	15.1.47	1.9.75	.....	.....	1.3.69		
postbud Paul Birch Esø	9.3.47	.....	.....	.....	1.5.69		
chauffør Poul Erling Møller Holde	9.5.43	1.10.75	.....	.....	1.4.68		
postbud Arvin Gynther Holdt	18.3.42	....	.....	.....	1.4.68		
— Jørgen Haandbæk	27.5.42	.....	.....	.....	1.4.68		
— Knud Erik Axelsen	28.6.44	.....	.....	.....	1.5.68[2]		
overpostbud Poul Jensen	6.8.42	.....	.....	1.7.73	1.5.68		
postbud Leif Kjærulff	10.12.45	.....	.....	.....	1.6.68		
— Karl Møller Knudsen	19.11.40	.....	.....	.....	1.7.68		
— Niels Erik Wiingreen	19.8.47	.....	.....	.....	1.10.69		
— Kjeld Tingsager	23.3.48	.....	.....	.....	1.5.70		
overpostbud Bruno Ravn Christiansen	29.3.48	.....	.....	1.5.74	1.5.70		
— Poul Hansen	17.4.48	.....	.....	1.10.75	1.6.70		
— Kaj Lynge Nielsen	16.9.42	.....	.....	1.12.73	1.5.68[3]		
— Hans Erik Jensen	24.5.42	.....	.....	1.12.73	1.5.69		9,2/76
postbud Eigil Rasmus Larsen	15.1.43	.....	.....	.....	1.5.69		
overpostbud Kai Brogaard Pedersen	4.12.43	.....	.....	1.10.75	1.5.69		
postbud Henning Holmstrøm Alexandersen	11.9.41	.....	.....	.....	1.5.69		
— Poul Kurt Jensen	3.9.43	.....	.....	.....	1.5.69		
— Flemming Christiansen	21.4.44	.....	.....	.....	1.5.69		
— Palle Kent Andersen	22.5.48	.....	.....	.....	1.8.70		
— Bjarne Erik Iversen	3.8.48	.....	.....	.....	1.9.69		
— Jørgen Wingsted Carlsen	16.8.43	.....	.....	.....	1.9.69		
overpostbud Kurt Damsholt Olsen	5.9.45	.....	.....	1.2.76	1.9.69		
postbud Bjørn Christensen	16.9.48	.....	.....	.....	1.11.70		
— Flemming Thrane	4.12.48	.....	.....	.....	1.12.70		
— Knud Tonny Larsen	22.12.48	.....	.....	.....	1.1.70		
— Svend Jørgen Mohr Hansen	6.5.49	.....	.....	.....	1.6.70		
overpostbud Lars Andersen	22.7.49	.....	.....	1.2.76	1.8.71		
postbud William Wermuth	2.8.49	.....	.....	.....	1.8.71		
overpostbud Kurt Malling	22.7.49	.....	.....	1.4.76	1.11.71		
postbud Kurt Møller Dongsted	14.9.49	.....	.....	.....	1.10.70		
— Poul Eriksen	16.1.50	.....	.....	.....	1.1.72	.....	9,2/76
— Poul Linde Johansen	21.3.50	.....	.....	.....	1.3.72		
— Torben Holm	23.3.50	.....	.....	.....	1.4.71		
— Bruno Eibe Staffensen	23.5.50	.....	.....	.....	1.5.72		
— Stig Ernst Ladegaard	23.5.50	.....	.....	.....	1.5.72		
— Poul Steen Pedersen	29.9.46	.....	.....	.....	1.6.71		
overpostbud Tom Elmegaard Knudsen	3.12.47	.....	.....	1.8.74	1.6.71		8,8/76
postbud Flemming Elleberg Jensen	10.6.50	.....	.....	.....	1.6.72		
— Poul Henning Lucas Hansen	11.10.50	.....	.....	.....	1.6.72		
— Steen Hovgaard	4.12.50	.....	.....	.....	1.6.72		
— Arent Clasen	19.1.51	.....	.....	.....	1.4.72		
— Erik Jørgensen	16.1.51	.....	.....	.....	1.2.72		
— Ole Mogens Pedersen	13.2.51	.....	.....	.....	1.6.72		

[1]) chauffør 1.9.74. [2]) overpostbud 1.6.73–30.4.74. [3]) tjf.u.l. 1.7.70–30.6.71.

SLÆGTSFORSKERNES BIBLIOTEK

Kontor og personale	Født	I nuværende stilling	Overpakmester	Overpostbud	Postbud	Landpostbud	Fagprøve
'Odense)							
overpostbud Klaus Knud Kähler Poulsen	1.4.51			1.2.76	1.7.72		
postbud Ole Skov	3.7.51			.....	1.4.72		
— Peder Anton Stensdal Jørgensen	29.10.51			.....	1.4.72		
— Erik Bøgelund Frederiksen	31.3.52			.....	1.4.72		
— Mogens John Hansen	9.12.51			.....	1.6.73		
— Verner Jørgensen	7.1.46			.....	1.5.72		
— Erland Jørgensen	14.8.48			.....	1.5.72		
— John Dam Petersen	19.8.46			.....	1.5.72		
— Leif Elmelund Hansen	5.4.52			.....	1.5.72		
overpostbud Leif Just Pedersen	19.5.42			1.6.74	1.6.72		
postbud Kurt Jørgensen	26.8.52			.....	1.9.72		
— Søren Peder Nørby Sørensen	18.3.44			.....	1.8.69[1]		
— Poul Larsen	5.6.49			.....	1.11.72		
— Erling Schiøler Madsen	7.11.52			.....	1.11.73		
— Ove Finn Petersen	15.11.52			.....	1.12.73		
— Poul Andersen	2.7.44			.....	1.2.73		
— Poul Erik Busch Kristensen	31.5.42			.....	1.3.73		
— Ole Christian Jensen	7.6.45			.....	1.3.73		
— Leo Munck Rasmussen	26.1.49			.....	1.3.73		
— Bendt Boleslaw Wojtynka	13.6.49			.....	1.3.73		
— Knud Ole Hansen	24.3.50			.....	1.3.73		
— Jørgen Flemming Dalager	31.3.53			.....	1.4.73		
— John Bloch Larsen	23.8.49			.....	1.5.73		
— Leif Bjarne Hansen	7.9.45			.....	1.5.73		
— Leif Michelsen	6.6.46			.....	1.6.73		
— Finn Jensen	27.4.45			.....	1.6.73		
— Allan Erik Knudsen	8.3.50			.....	1.7.73		
— Leif Søren Mark Hansen	28.6.53			.....	1.7.73		
— Per Christian Kofoed	31.7.53			.....	1.8.73		
— Peder Granhøi	28.2.54			.....	1.3.74		
— Knud Klaja	10.6.50			.....	1.4.74		
— Jørn Zacho Maarup	26.12.45			.....	1.4.74		
— Jens Storm Bundgaard Kristensen	7.1.49			.....	1.4.74		
— Erik Larsen	19.4.54			.....	1.5.74		
— Kenneth Tindahl	13.4.54			.....	1.5.74		
— Kurt Henning Christensen	17.5.49			.....	1.5.74		
— Mogens Aabjerg Nielsen	13.2.45			.....	1.6.74		
— Finn Enoch Stengel Petersen	3.7.54			.....	1.8.74		
— Kaj Lindberg Larsen	7.11.54			.....	1.12.74		
— Michael Isaksen	6.11.54			.....	1.12.74		
— Jørgen Ingvar Damsbølle	29.8.54			.....	1.1.75		
— Børge Langeberg Lund	28.9.50			.....	1.3.75		
— Mogens Riisgaard Andersen	10.5.55			.....	1.3.76		
— Jørn Andersen	26.5.43			.....	1.6.75		
— Helmuth Larsen	22.7.49			.....	1.8.75		
— Torben Hoffmann Rasmussen	10.6.50			.....	1.10.75		
— Henning Kjeld Rasmussen	3.6.51			.....	1.10.75		
— Thormod Carlin Kaae	2.7.52			.....	1.10.75		
— Finn Allan Pedersen	23.11.55			.....	1.12.75		
— Gert Mortensen	27.12.55			.....	1.1.76		
— Tom Eigund Lillebroe Pedersen	2.2.39			.....	1.3.76		

[1]) ude af post- og telegrafv. 1.1.–31.5.71, rpb. 1.6.71, pb. p. pr. 1.4.–30.9.72.

SLÆGTSFORSKERNES BIBLIOTEK

Kontor og personale	Født	I nuværende stilling	Overpakmester	Overpostbud	Postbud	Landpostbud	Fagprøve
(Odense)							
postbud Hans Erik Lundkjær Rasmussen	25.4.56	.....	.....	.....	1.5.76		
— Jørgen Granhøi	4.4.56	.....	.....	.....	1.5.76		
— Svend Aage Pedersen	1.12.30	.....	.....	.....	1.7.76		
— Kurt Ib Larsen	20.3.37	.....	.....	.....	1.7.76		
— Arne Thaastrup	6.6.26	.....	.....	.....	1.7.76		
— Hans Jørgen Andersen	16.11.35	.....	.....	.....	1.7.76		
— Lars Kaltoft	18.7.56	.....	.....	.....	1.8.76		
— Leif Henriksen	19.7.56	.....	.....	.....	1.10.76		
landpostbud Hans Viggo Marius Christensen (lr. 6)	25.11.15	.....	.....	.....		1.5.41	
— Sigurd Christian Hansen (lr. 5)	7.9.17	.....	.....	.....		1.3.42	
— Harry Sigurd Pedersen (lr. 6)	12.11.16	.....	.....	.....		1.8.42	
— Karl Ejner Andersen (lr. 6)	26.12.19	.....	.....	.....		1.11.44	
— Hans Marius Sørensen (lr. 5)	18.4.21	.....	.....	.....		1.6.45	
— Gunnar Johannes Andersen (lr. 6)	28.10.23	.....	.....	.....		1.4.46	
— Kristian Greve (lr. 5)	29.1.21	.....	.....	.....		1.9.46	
— Gunnar Pedersen (lr. 5)	20.4.25	.....	.....	.....		1.10.47	
— Poul Erik Hans Jørgensen (lr. 6)	21.5.25	.....	.....	.....		1.3.48	
— Jens Peter Varto Christensen (lr. 5)	14.6.24	.....	.....	.....		1.7.48	
— Erling Egon Antonsen (lr. 5)	22.4.24	.....	.....	.....		1.9.48	
— Erling Kristiansen (lr. 5)	8.2.26	.....	.....	.....		1.12.49	
— Arne Thorup (lr. 5)	5.2.24	.....	.....	.....		1.12.49	
— Kai Erling Nelleborg Post (lr. 5)	15.7.28	.....	.....	.....		1.4.50	
— Alfred Emil Rasmussen (lr. 5)	6.8.25	.....	.....	.....		1.5.50	
— Hans Lohman Hansen (lr. 5)	19.9.24	.....	.....	.....		1.7.50	
— Søren Kristian Nielsen (lr. 6)	5.10.22	.....	.....	.....		1.7.50	
— Hans Anker Pedersen (lr. 5)	15.7.27	.....	.....	.....		1.9.50	
— Aksel Vilhelm Jacobsen (lr. 5)	18.2.25	.....	.....	.....		1.9.50	
— Laurits Herluf Larsen (lr. 5)	10.8.25	.....	.....	.....		1.9.50	
— Egon Lefevre Sørensen (lr. 5)	10.5.25	.....	.....	.....		1.11.50	
— Henning Frederik Jørgensen (lr. 5)	31.8.25	.....	.....	.....		1.11.50	
— Preben Nykjær (lr. 6)	10.3.26	.....	.....	.....		1.3.51	
— Tage Erik Hansen (lr. 5)	20.12.26	.....	.....	.....		1.10.51	
— Hans Jørgensen (lr. 5)	22.8.25	.....	.....	.....		1.12.51	
— Knud Arne Rasmussen (lr. 6)	2.2.27	.....	.....	.....		1.8.52	
— Jørgen Kristian Pedersen (lr. 5)	15.3.27	.....	.....	.....		1.9.52	
— Karl Aage Rasmussen (lr. 6)	2.8.30	.....	.....	.....		1.1.53	
— Holger Nielsen (lr. 6)	20.6.28	.....	.....	.....		1.1.54	
— Børge Tolberg Andersen (lr. 6)	30.9.28	.....	.....	.....		1.1.54	
— Vagn Kristensen (lr. 5)	24.8.31	.....	.....	.....		1.5.55	
— Villy Bendt Engelsgaard Jensen (lr. 5)	27.5.31	.....	.....	.....		1.6.55	
— Willy Thorup Hansen (lr. 5)	7.8.31	.....	.....	.....		1.10.56	
— Bent Ingemann Jørgensen (lr. 5)	10.11.31	.....	.....	.....		1.11.56	
— Gunner Herman Svendsen (lr. 6)	29.3.33	.....	.....	.....		1.1.57	
— Otto Guldbæk Hansen (lr. 5)	8.11.33	.....	.....	.....		1.12.57	
— Svend Aage Christensen (lr. 6)	2.5.32	.....	.....	.....		1.3.58	
— Henning Knudsen (lr. 5)	15.7.35	.....	.....	.....		1.7.59	
— Kaj Kjærsgaard Jensen (lr. 5)	26.2.37	.....	.....	.....		1.12.59	
— Adolf Johannes Jørgensen	26.9.36	.....	.....	.....		1.10.60	
— Erik Pedersen	22.4.37	.....	.....	.....		1.3.61	
— Helmuth Lehrmann Nielsen	19.8.38	.....	.....	.....		1.6.61	
— Erik Albert Poulsen (lr. 6)	20.3.38	.....	.....	.....		1.9.62	
— Jens Peter Jensen	12.5.37	.....	.....	.....		1.3.63	
— Flemming Ejlskov Hansen	7.5.39	.....	.....	.....		1.3.63	
— Tage Jensen	3.2.42	.....	.....	.....		1.5.64	

SLÆGTSFORSKERNES BIBLIOTEK

Kontor og personale	Født	I nuværende stilling	Overpakmester	Overpostbud I	Overpostbud II (postpakmester)	Postbud	Landpostbud	Fagprøve
(Odense)								
landpostbud Hjalmer Kristian Reitz	17.9.41	.....		.....			1.6.64	
— Børge Rasmussen	17.6.38	.....		.....			1.7.64	
— Erik Munkholm Rasmussen	12.12.38	.....		.....			1.5.65	
— Jørn Nielsen	30.1.38	.....		.....		1.3.60	1.6.65	
— Jens Jakob Kjeldsen Hansen	27.3.40	.....		.....		1.4.65	1.12.65	
— Knud Pindstofte	31.1.38	.....		.....		1.6.64	1.2.66	
— Henning Bisgaard Jensen (lr. 6)	15.9.44	.....		.....			1.12.66	
— Henning Pedersen	2.9.44	.....		.....			1.5.68	
— Svend Erik Jakobsen (lr. 6)	16.9.46	.....		.....			1.11.68	
— Jacob Christian Clausen	22.3.45	.....		.....			1.5.69	
— Poul Erik Nielsen	19.7.47	.....		.....			1.5.69	
— Frimodt Christian Simonsen (lr. 6)	21.8.40	.....		1.4.74		1.5.65[1]	1.6.75	
— Palle Gert Winding	4.3.46	.....		.....		1.5.68	1.3.76	
— Hans Larsen Hansen	13.2.41	.....		.....		1.3.68	1.5.73	
— Preben Junge Jørgensen	28.3.42	.....		.....		1.4.68	1.3.76	
— Arne Christian Larsen	10.6.41	.....		.....		1.5.68	1.3.76	
— Erik Dal Petersen	19.1.48	.....		1.6.74		1.4.69	1.8.75	
— Kurt Otto Johansen	14.4.44	.....		.....		1.5.69	1.8.75	
— Christian Olav Pedersen	24.2.48	.....		.....		1.9.69	1.3.70	
— John Albert Simonsen	25.10.48	.....		.....		1.3.71	1.3.76	
— Kurt Kjærsgaard	10.11.48	.....		.....		1.12.69	1.3.75	
— Niels Søren Nielsen	2.6.44	.....		.....		1.6.72	1.12.72	
— Hans Christian Bisgaard Jensen	25.1.20	.....		.....			1.4.72	
— Henning Hansen	31.8.47	.....		.....		1.6.72	1.3.76	
— Knud Ravnborg	2.3.48	.....		.....			1.11.72	
— John Schmidt Hansen	28.6.49	.....		.....			1.3.73	
— Svend Erik Clausen	19.9.47	.....		.....			1.4.73	
— Jørgen Andersen	28.8.44	.....		.....			1.1.75	
Otterup:								
overpostbud Knud Hartvig Rasmussen	3.8.16	.....		1.4.64		1.3.51	1.1.42	
— Niels Peder Christensen	7.12.22	.....		1.4.66		.....	1.1.48	
postbud Villy Larsen	12.8.37	.....		.....		1.4.66	1.11.62	
— Helmer Carsten Christiansen	24.4.26	.....		.....		1.4.72		
— Carsten Sørensen	26.12.48	.....		.....		1.6.73		
landpostbud Holger Jul Garbøl (lr. 5)	27.12.12	.....		.....			1.8.37	
— Christian Gunner Jørgensen (lr. 6)	30.4.15	.....		.....			1.6.42	
— Karl Kristian Rasmussen (lr. 6)	24.3.25	.....		.....			1.4.48	
— Iver Arne Iversen (lr. 6)	27.6.24	.....		.....			1.10.48	
— Hans Clausen (lr. 5)	30.7.24	.....		.....			1.6.49	
— Aage Poul Nielsen (lr. 6)	23.8.26	.....		.....			1.10.49	
— Harry Jørgensen (lr. 6)	14.6.25	.....		.....			1.6.50	
— Arne Reinar Knudsen (lr. 6)	5.4.28	.....		.....			1.8.52	
— Knud Erik Rasmussen (lr. 6)	9.11.29	.....		.....			1.2.59	
— Jens Verner Larsen (lr. 5)	18.6.29	.....		.....			1.9.52	
— Poul Henning Madsen (lr. 6)	26.3.43	.....		.....			1.4.67	
— Carsten Roland Christensen	19.4.46	.....		.....			1.4.69	
— Edvin Møller Pedersen (lr. 6)	3.12.44	.....		.....			1.11.74	
— Alfred Arnold Pedersen	14.7.32	.....		.....			1.2.75	

[1]) overpostbud 1.7.69–31.5.73.

SLÆGTSFORSKERNES BIBLIOTEK

Kontor og personale	Født	I nuværende stilling	Overpakmester	Overpostbud I	Overpostbud II (postpakmester)	Postbud	Landpostbud	Fagprøve
Padborg:								
overpakmester Peter Thomsen Petersen (lr. 10)	14.5.39	.....	1.9.64	.....		1.3.63	.....	45/64
kontorpakmester Christian Peter Nissen	22.10.33	1.9.71	.....	1.7.69		1.10.59	1.8.58	
— Vagn Heiselberg	18.8.44	1.6.75	.....	1.4.74		1.3.71		
— Bent Christensen	21.9.41	1.8.75	.....	.....		1.11.67		
postbud Peter Nissen	3.8 43	.....	.....	.....		1.9.69		
overpostbud Asmus Johnsen	28.1.43	.....	.....	1.9.76		1.4.70		
postbud Frederik Christiansen	12.9.46	.....	.....	.....		1.9.71		
— Georg Hans Nissen	2.4.49	.....	.....	.....		1.9.72		
— Ernst Kristiansen	15.11.39	.....	.....	.....		1.11.73		
— Christian Henning Petersen	10.4.45	.....	.....	.....		1.2.74		
— Mogens Fallesen Iversen	5.11.51	.....	.....	.....		1.1.76		
landpostbud Jens Madsen Nielsen (lr. 6)	12.10.22	.....	.....	.....			1.3.48	
— Carl Wilhelm Bressen (lr. 5)	12.2.29	.....	.....	.....			1.5.54	
— Leif Ecklon	12.1.39	.....	.....	.....			1.3.62	
— Hugo Christiansen	18.12.38	.....	.....	.....			1.6.62	
— Hans Rasmus Jensen	6.12.35	.....	.....	.....			1.2.63	
— Ejnar Jepsen	26.10.42	.....	.....	.....			1.11.68	
— Andreas Nissen Hansen (lr. 5)	22.6.25	.....	.....	1.4.64		1.8.54	1.4.50[1]	
— Elmer Hansen	23.6.40	.....	.....	.....		1.11.65	1.2.71	
Ribe:								
kontorpakmester Peter Anker Bonde Jacobsen (lr. 8)	28.5.22	1.7.64		1.4.64		1.4.49		
— Evald Munk Nielsen	22.6.27	1.4.69		1.3.67		1.9.59	1.3.53	
overpostbud Arnold Bjerring Gerken	22.1.13	.....		.....	1.4.52	1.11.38		
— Hans Andreas Ibsen	2.1.21	.....		1.4.64		1.8.46		
— Harald Peder Kristiansen	4.5.28	.....		1.11.68		1.7.57	1.6.56	
— Niels Peter Petersen	21.8.42	.....		1.2.71		1.11.64		
— Jens Christian Nielsen	23.7.35	.....		1.2.71		1.10.66	1.4.66	
— Carl Christian Christensen	27.5.42	.....		1.9.73		1.8.66		
— Svend Petersen	19.8.45	.....		1.8.76		1.3.69		
postbud Niels Egon Petersen	27.12.45	.....		.....		1.5.69		
overpostbud Villy Schack Hansen	13.12.43	.....		1.8.75		1.10.69		
— Harry Schack	26.12.47	.....		1.8.75		1.7.73		
postbud Henning Kristiansen	14.10.50	.....		.....		1.9.74		
— Flemming Friis	22.4.49	.....		.....		1.6.74		
— Mathias Jakobsen Sylvestersen	30.1.24	.....		.....		1.11.75		
landpostbud Rudolf Pedersen (lr. 5)	6.4.09	.....		.....			1.4.40	
— Jens Hjeronymus Petersen (lr. 6)	28.4.16	.....		.....			1.7.42	
— Asmus Schau (lr. 5)	27.8.18	.....		.....			1.1.43	
— Tage Jørgensen (lr. 5)	24.6.21	.....		.....			1.2.48	
— Børge Hansen (lr. 6)	17.3.26	.....		.....			1.1.49	
— Ejnar Westergaard Hansen (lr. 5)	8.3.27	.....		.....			1.10.49	
— Børge Jæger Iversen (lr. 6)	12.12.24	.....		.....			1.1.50	
— Svend Aage Ebsen Schmidt (lr. 6)	17.12.27	.....		.....			1.5.52	
— Magnus Petersen Bruun (lr. 6)	8.5.31	.....		.....			1.2.55	
— Villy Jæger Iversen (lr. 5)	4.2.32	.....		.....			1.11.59	
— Jep Christian Jepsen	11.6.34	.....		.....			1.7.60[2]	
— Jakob Olsen Nielsen (lr. 6)	5.4.40	.....		.....			1.8.65	

[1]) kontorpakmester 1.4.66, landpostbud 1.5.75. [2]) u.f.nr. 1.7.–30.11.66.

SLÆGTSFORSKERNES BIBLIOTEK

Kontor og personale	Født	I nuværende stilling	Overpakmester	Overpostbud	Postbud	Landpostbud	Fagprøve
(Ribe)							
landpostbud Evald Schmidt Puggard (lr. 6)	27.7.44					1.10.67	
— Johann Christian Petersen	26.4.39				1.9.68	1.3.70	
— Knut Holdt	29.5.43				1.5.69	1.8.71	
— Svenning Hansen Hollænder (lr. 6)	9.7.44					1.8.69	
— Mathias Ebsen Hansen	13.10.44					1.12.70	
Ringe:							
kontorpakmester Knud Kristian Thomsen	13.11.37	1.9.68		.....	1.3.65		
overpostbud Oluf Skyum Christensen	3.4.17	.....		..... 1.5.53	1.9.47	1.10.41	
— Poul Hvidkær Larsen	27.6.20	.....		1.4.64	1.4.48	1.3.46	
— Egon Hansen	3.5.31	.....		1.12.67	1.11.62	1.12.53	
postbud Johannes Nielsen	23.1.38	.....		.....	1.6.65	1.12.64	
— Villy Petersen	18.11.41	.....		.....	1.11.69		
— Mogens Baagøe Hansen	3.7.48	.....		.....	1.6.75		
— Lisbeth Rasmussen	22.5.47	.....		.....	1.10.76		
landpostbud Jørgen Nicolaisen (lr. 5)	10.4.11	.....		.....		1.4.40	
— Georg Ingvald Jørgensen (lr. 5)	19.5.13	.....		.....		1.2.41	
— Karl Kristian Oskar Lund (lr. 5)	24.7.18	.....		.....		1.5.45	
— Alfred Hansen (lr. 5)	8.12.24	.....		.....		1.10.47	
— Bent Højgaard (lr. 6)	30.10.26	.....		.....		1.11.47	
— Vagn Helge Pedersen (lr. 5)	8.11.23	.....		.....		1.6.48	
— Henrik Vilhelm Jensen (lr. 5)	25.6.24	.....		.....		1.8.49	
— Viggo Nielsen (lr. 5)	7.6.25	.....		.....		1.10.49	
— Svend Markvardsen (lr. 5)	27.11.25	.....		.....		1.5.50	
— Karl Hansen (lr. 6)	28.7.26	.....		.....		1.10.50	
— Aksel Herman Mortensen (lr. 5)	22.9.28	.....		.....		1.11.51	
— Hans Aage Kristensen (lr. 5)	27.8.29	.....		.....		1.2.54	
— Svend Aage Hansen (lr. 6)	20.10.31	.....		.....		1.7.55	
— Jens Leo Andersen (lr. 5)	27.12.33	.....		.....		1.5.59	
— Jens Røjbæk Jensen (lr. 5)	21.1.31	.....		.....	1.6.55	1.11.61	
— Ole Tom Høvsgaard (lr. 6)	22.4.44	.....		.....		1.8.66	
— Johannes Bonde Jensen	1.8.24	.....		.....		1.10.74	
— Poul Leif Larsen	19.8.40	.....		.....		1.11.74	
— Arne Richard Møllemose Hansen	17.6.23	.....		.....		1.12.74	
Rudkøbing:							
kontorpakmester Svend Aage Rasmussen (lr. 8)	7.10.17	1.4.65		..... 1.4.57	1.5.48	1.7.42	
— Svend Alfred Høising	19.12.27	1.4.69		1.4.64	1.1.54	1.12.51	
— Tommy Jensen	9.10.48	1.9.76		.....	1.7.76		
overpostbud Eivind Navne	28.12.09	.....		1.1.54 1.2.50	1.8.36		
— Carl Børge Frits Meyer	1.11.15	.....		..... 1.1.54	1.9.46	1.9.40	
— Hans Poul Petersen	2.9.21	.....		1.4.64	1.2.50	1.6.48	
— Ib Evald Andersen	14.3.23	.....		1.4.64	1.1.51	1.7.50	
— Rasmus Damm Rasmussen	15.2.32	.....		1.12.68	1.5.63	1.12.55	
— Hans Jensen	5.11.43	.....		1.5.74	1.8.71	1.1.68	
landpostbud Svend Aage Hvidkilde Kroun (lr. 5)	8.2.10					1.2.37	
— Erling Ove Hansen (lr. 5)	25.8.25					1.5.48	
— Frede Møller (lr. 5)	1.6.27					1.6.48	
— Egon Ove Hansen (lr. 5)	15.9.25					1.11.48	
— Børge Hansen (lr. 5)	14.6.18					1.11.48	
— Hans Erik Larsen (lr. 5)	19.6.24					1.1.49	

SLÆGTSFORSKERNES BIBLIOTEK

Kontor og personale	Født	I nuværende stilling	Overpakmester	Overpostbud I	Overpostbud II (postpakmester)	Postbud	Landpostbud	Fagprøve
(Rudkøbing)								
landpostbud Børge Drost Rasmussen (lr. 5)	28.12.25	.....					1.8.50	
— Arne Vilhelm Petersen (lr. 5)	3.3.30	.....					1.9.53	
— Erik Pedersen Fredskov (lr. 5)	15.2.29	.....					1.6.53	
— Karl Martin Pihl Jakobsen (lr. 5)	8.8.29	.....					1.12.53	
— Flemming Jensen (lr. 5)	8.11.31	.....					1.9.55	
— Jens Tage Rene Munch (lr. 5)	5.10.33	.....					1.9.56	
— Aage Johannes Brænder (lr. 5)	6.2.34	.....					1.1.57	
— Poul Arne Hansen (lr. 5)	23.4.30	.....				1.2.55	1.7.60	
— Jens Jørgen Andersen	20.6.36	.....					1.12.60	
— Roar Jørgensen	20.6.39	.....					1.2.63	
— Ib Lund Larsen	7.8.40	.....					1.2.65	
— Erik Valdemar Nielsen (lr. 6)	23.11.42	.....					1.2.69	
— Poul Andersen	11.9.23	.....					1.4.72	
— Carl Christensen	11.8.20	.....					1.6.75	
— Henry Frank Nielsen	27.9.25	.....					1.4.76	
Skærbæk:								
overpostbud Heinrich Christian Carl Stenger	8.5.13	.....		1.4.64		1.3.48	1.9.38	
— Niels Boysen Lyck	10.10.36	.....		1.12.71		1.6.71	1.11.59[1]	
postbud Peter Haugaard	23.7.44	.....		.....		1.2.68		
— Hans Laurits Hede	7.6.47	.....		.....		1.12.73		
landpostbud Andreas Christian Nielsen (lr. 5)	23.4.10						1.5.35	
— Christian Petersen (lr. 5)	16.6.16						1.8.44	
— Chresten Peder Jensen (lr. 5)	6.10.27						1.1.49	
— Evald Olesen (lr. 5)	28.12.21						1.3.49	
— Karl Christian Jensen (lr. 5)	1.2.22						1.2.51	
— Peter Andreas Lund (lr. 6)	16.2.29						1.12.51	
— Thomas Knudsen (lr. 6)	8.2.31						1.6.52	
— Adolf Jørgen Lund (lr. 5)	20.7.31						1.5.55	
— Peter Hansen Kromann (lr. 5)	12.1.34						1.4.56	
— Thomas Knudsen (lr. 6)	8.9.32						1.8.57	
— Rasmus Hansen Markussen	21.4.42						1.12.66	
— Svend Bork Bundesen	7.10.38					1.6.67	1.8.67	
Sommersted:								
overpostbud Henrik Peter Witt	20.9.28			1.4.64		1.12.52	1.1.52	
— Børge Christoffersen	4.4.31			1.7.69		1.5.66	1.5.54	
landpostbud Svend Aage Petersen (lr. 5)	1.5.29			.....			1.11.53	
— Ejvind Christoffersen (lr. 5)	15.9.29			.....			1.2.56	
— Arne Hjuler	17.8.43			.....			1.6.68	
— Mads Jensen Poulsen	7.10.20			.....			1.5.76	
Svendborg:								
postvagtmester Johannes Christian Schulz (lr. 14)	9.5.25	1.2.73[2]	1.6.51			1.1.49	.....	46/50
postbudformand Alfred Verner Neldeberg (lr. 11)	9.8.24	1.3.73	1.9.50[3]	.....		1.11.49	1.2.48	46/49
— Preben Poul Madsen (lr. 11)	12.7.31	1.8.75	1.7.58	.....		1.11.55	.....	46/57
— Svend Aage Hansen (lr. 11)	8.11.30	1.5.76	1.12.58	.....		1.11.55	.....	42/48

[1]) ude af post- og telegrafv. 1.1.70–31.5.71. [2]) postbudformand 1.4.66. [3]) landpostbud 1.8.56–31.3.62, postbud 1.4.–31.7.62.

SLÆGTSFORSKERNES BIBLIOTEK

Kontor og personale	Født	I nuværende stilling	Overpakmester	Overpostbud	Postbud	Landpostbud	Fagprøve
(Svendborg)							
overpakmester Ejler Viktor Christensen (lr. 8)	3.6.35	.....	1.12.62	.....	1.12.59		43/62
— Svend Aage Hansen (lr. 8)	7.3.37	.....	1.7.63	.....	1.7.59		40/62
kontorpakmester Erland Osvald Edmon Johansen (lr. 8)	16.7.13	1.4.61		1.4.52 1.4.46	1.4.39		
— Verner Johannes Hansen (lr. 8)	10.1.20	1.4.63		1.7.56 1.3.50	1.10.46		
— Egon Løve Hornbæk Hansen	25.7.29	1.4.64		..... 1.7.56	1.8.50		
— Frank Herluf Hansen	8.9.29	1.5.64		..... 1.6.57	1.10.50		
— Kaj Bøge Saack	26.7.29	1.4.66		1.4.64	1.2.52		
— Ernst Fald	5.5.34	1.9.68		.....	1.4.56		
— Hans Korsholm Frederiksen	8.2.30	1.9.68		1.5.68	1.7.56	1.7.55	
— Willy Herman Alsing Andersen	23.8.36	1.4.69		.....	1.12.58		
— Holger Dam Clausen	17.8.34	1.8.75		1.7.69	1.7.57	.....	48/62
— Kurt Jensen	16.10.34	1.8.75		1.7.69	1.6.59	1.7.58	
overpostbud Poul Helmuth Larsen	10.3.20	.....		1.5.57 1.7.47	1.8.45		
— Henrik William Andersen	23.9.17	.....		..... 1.11.49	1.10.41		
— Helge Søndergaard Madsen	11.3.21	.....		..... 1.12.51	1.7.48		
— Jens Petersen	6.10.21	.....		..... 1.4.53	1.11.45		
— Orla Dons Hansen	8.11.20	.....		..... 1.7.53	1.12.44[1]		
— Frode Have	14.7.25	.....		..... 1.2.56	1.8.46		
— Viggo Lang	16.10.20	.....		1.4.64	1.3.47	1.12.45	
— Børge Harry Andersen	13.6.22	.....		1.4.64	1.8.47		
— Hans Peder Knudsen Pedersen	6.6.11	.....		1.4.64	1.9.56	1.3.38	
— Harry Krog	16.9.27	.....		1.4.64	1.10.48		
— Charles Andreas Rasmussen	15.2.14	.....		1.4.64	1.12.58	1.8.40	
— Rasmus Otto Christian Rasmussen	8.8.19	.....		1.11.65	.....	1.1.44	
— Jørgen Madsen	8.2.28	.....		1.4.64	1.2.52		
— Egon Johannes Laursen	26.5.31	.....		1.4.68	1.4.55		
— Harry Christian Petersen	26.10.25	.....		1.11.65[2]	.....	1.5.51	
postbud Johannes Ohmann Nielsen	11.10.32	.....		.....	1.1.75	1.8.57	
overpostbud Svend Aage Nielsen	18.12.33	....		1.7.69	1.6.60	1.6.59	
— Jørgen Bent Sørensen	2.5.36	.....		1.7.69	1.6.60		
— Børge Hyldahl	23.7.39	.....		1.7.69	1.11.61	.....	48/64
— Kaj Ove Jensen	19.9.39	.....		1.1.72	1.2.62		
— Paul Steen Simonsen	23.5.38	.....		1.9.73	1.12.61	1.6.61	
— Erik Emil Hansen	13.7.38	.....		1.7.69	1.5.64	1.9.62	
— Jens Vilhelm Henriksen	11.12.41	.....		1.9.75	1.4.64		
— Vagn Tang Rasmussen	8.12.42	.....		1.7.69	1.4.65		
— Børge Villiam Legaard Dreyer	28.8.25	.....		1.9.74	1.4.72		
postbud Ove Linaa	15.4.43	.....		.....	1.8.65		
— Ole Steen Rasmussen	14.9.42	.....		.....	1.4.67	1.7.64	
overpostbud Leif Hansen	27.12.40	.....		1.7.69	1.4.67	1.7.66	
postbud Jens Christian Nørregaard Pedersen	12.8.45	.....		.....	1.10.67		
overpostbud Ove Rasmus Pedersen	13.7.40	.....		1.9.73	1.8.67		
— Jørgen Føgh	9.2.41	.....		1.4.74	1.8.67		
postbud Kaj Christensen Lolk	3.9.46	.....		.....	1.11.68		
— Arne René Hansen	17.9.47	.....		.....	1.11.69		
— Bernt Søgaard Mikkelsen	9.9.47	.....		.....	1.5.70		
— Poul Hansen	13.1.42	.....		.....	1.5.69		
— Jørgen Nørregaard	1.8.49	.....		.....	1.7.71		
— Thorkild Nørregaard	9.9.45	.....		.....	1.2.71		

[1]) u.f.nr. 1.8.45–31.7.46. [2]) landpostbud 1.6.67–31.7.70.

SLÆGTSFORSKERNES BIBLIOTEK

Kontor og personale	Født	I nuværende stilling	Overpakmester	Overpostbud I	Overpostbud II (postpakmester)	Postbud	Landpostbud	Fagprøve
(Svendborg)								
overpostbud Henning Andersen	15.3.50	.....		1.9.76		1.4.71		
— Ib Edvard Ostersen	5.1.46	.....		1.3.75		1.11.71		
postbud Poul Christian Rasmussen	21.7.46	.....		.....		1.11.71		
— Steen Hyldsgaard	10.5.46	.....		.....		1.5.76		
— Hans Henrik Banke	22.1.45	.....		.....		1.9.76		
landpostbud Christian Hjeronimus Hansen (lr. 6)	24.1.09	.....					1.7.36	
— Klaus Viggo Hansen (lr. 5)	12.7.14	.....					1.8.39	
— Viggo Børge Hansen (lr. 5)	16.7.12	.....					1.9.39	
— Jørgen Hansen (lr. 5)	10.8.13	.....					1.12.39	
— Anders Espesen (lr. 5)	14.11.19	.....					1.12.43[1]	
— Niels Erik Husman (lr. 6)	13.10.23	.....					1.4.46	
— Svend Rasmussen (lr. 5)	21.2.25	.....					1.11.46	
— Christian Børge Jensen (lr. 5)	13.11.24	.....					1.1.47	
— Asger Jensen (lr. 5)	23.7.12	.....					1.2.49	
— Niels Christian Rasmussen (lr. 5)	8.6.25	.....					1.2.49	
— Børge Hans Frederik Rasmussen (lr. 5)	20.12.20	.....					1.5.49	
— Carl Frederik Carlsen Skou (lr. 5)	4.3.25	.....					1.6.49	
— Ejner Alrø Rasmussen (lr. 6)	7.8.25	.....					1.9.49	
— Peder Nørballe (lr. 5)	23.11.23	.....					1.11.49	
— Kristian Povl Hansen (lr. 5)	24.1.26	.....					1.2.50	
— Peder Broby Hansen Greve (lr. 6)	27.1.29	.....					1.7.50	
— Svend Aage Elsborg (lr. 5)	14.3.25	.....					1.7.51	
— Knud Deleuran (lr. 5)	28.1.29	.....					1.12.51	
— Poul Kristiansen (lr. 5)	26.5.27	.....					1.12.51	
— Børge Frederiksen (lr. 5)	18.6.28	.....					1.2.52	
— Niels Peder Albertsen (lr. 5)	13.2.26	.....					1.3.52	
— Povl Gregor Eriksen (lr. 6)	3.8.28	.....					1.8.53	
— Jakob Eivin Jeppesen (lr. 6)	1.4.28	.....					1.3.54	
— Elmer Arne Jensen (lr. 5)	22.7.30	.....					1.8.54	
— Erling Brund Skov (lr. 5)	22.7.29	.....					1.6.55	
— Poul Erling Kristensen (lr. 5)	22.4.32	.....					1.2.57	
— Peter Rasmussen (lr. 6)	17.5.33	.....					1.8.58	
— Rasmus Villy Bøgelund (lr. 5)	28.2.34	.....					1.10.59	
— Aage Nielsen Vogn (lr. 5)	1.3.35	.....					1.1.60	
— Hans Christian Larsen	19.10.34	.....					1.7.60	
— Karl Henry Rasmussen	23.1.37	.....					1.6.61	
— Ove Møller Jensen (lr. 6)	9.3.37	.....					1.10.61	
— Arne Magaard	23.4.39	.....					1.1.62	
— Henning Aaskov Rasmussen	22.4.38	.....					1.10.62	
— Marius Villy Top-Rasmussen (lr. 6)	24.1.41	.....					1.9.63	
— Frede Sørensen	27.6.38	.....					1.2.65	
— Poul Lemvig Knudsen	9.7.41	.....					1.8.65	
— Arne Korsbakke Svenningsen	5.6.47	.....					1.9.69	
— Børge Nielsen	6.8.27	.....					1.4.72	
Sønderborg:								
postvagtmester Aage Agerlund Jensen (lr. 17)	13.6.21	1.12.66[2]	1.10.48			1.10.46		39/47
postbudformand Hermann August Jensen (lr. 11)	15.2.11	1.4.65[3]	1.8.39			1.6.35		54/38

[1]) u.f.nr. 1.10.45–30.11.45. [2]) pakmesterformand 1.7.56, postbudformand 1.4.61. [3]) pakmesterformand 1.10.57.

SLÆGTSFORSKERNES BIBLIOTEK

Kontor og personale	Født	I nuværende stilling	Overpakmester	Overpostbud I	Overpostbud II (postpakmester)	Postbud	Landpostbud	Fagprøve
(Sønderborg)								
— Svend Christian Bork (lr. 11)	31.12.19	1.9.71	1.9.47	.....		1.1.44	.....	43/46
overpakmester Tage Eskild Andersen (lr. 8)	19.8.21	.....	1.5.50	.....		1.12.48	1.11.48	47/49
— Egil Vagn Jørgensen (lr. 8)	5.2.25	.....	1.6.51	.....		1.1.50	.....	39/51
— Christian Jensen (lr. 8)	6.6.25	.....	1.2.58	.....		1.9.47	.....	38/51
— Helge Jørgen Høi (lr. 8)	19.1.34	.....	1.10.71	1.6.69		1.6.56	.....	37/59
kontorpakmester Christian Esbensen (lr. 8)	15.6.22	1.4.63	.....	.....	1.8.52	1.4.46		
— Jørgen Kolmos (lr. 8)	1.1.27	1.4.64	.....	.....	1.7.53	1.10.48		
— Karl Georg Jakobsen	29.8.30	1.4.65	.....	.....		1.3.55		
— Jørgen Jørgensen Schmidt	31.7.27	1.9.68	.....	1.5.66		1.5.52		
— Henry Jessen Schmidt	1.6.30	1.9.68	.....	1.1.68		1.12.57	1.1.54	
— Herman Beck-Jørgensen	1.11.26	1.4.69	.....	.....		1.11.57	1.8.49	
— Karl Ingemann Skov	10.6.34	1.9.71	.....	1.7.69		1.8.58		
— Jørgen Møller Pedersen	28.2.38	1.10.71	.....	1.7.69		1.6.60		
— Bendt Hansen	17.12.38	1.9.73	.....	1.7.69		1.4.61		
— Jens Karl Jensen	5.7.36	1.8.75	.....	1.7.69		1.6.61		
— Aage Hansen	4.7.39	1.8.75	.....	1.7.69		1.4.62		
overpostbud Jes Jespersen	21.10.27	.....	.....	.....	1.4.57	1.11.48		
— Niels Madsen Knudsen	30.11.25	.....	.....	.....	1.3.58	1.2.50	1.7.49	
— Martin Petersen Damgaard	17.4.27	.....	.....	1.4.64		1.11.50		
— Eduard Hansen	1.7.29	.....	.....	1.5.66		1.5.52		
— Osvald Streubel	19.6.31	.....	.....	1.7.66		1.7.52		
— Vagn Christian Fallesen	9.3.32	.....	.....	1.4.67		1.4.53		
— Aage Hermann Iversen	14.5.32	.....	.....	1.6.67		1.6.53		
— Harald Frederiksen	18.8.25	.....	.....	1.7.66		1.3.56	1.3.52	
— Svend Aage Iversen	3.2.32	.....	.....	1.4.68		1.9.54		
— Holger Jensen	1.10.31	.....	.....	1.5.68		1.5.55		
— Christian Wolff	21.9.26	.....	.....	1.4.64		1.3.61	1.2.51	
— Erik Manthei Ley	18.8.36	.....	.....	1.1.72		1.2.59		
— Martin Kjeldsen	9.7.31	.....	.....	1.10.72		1.12.66	1.9.56	
— Kurt Mathias Claus Paulsen	26.9.36	.....	.....	1.9.73		1.8.60		
— Flemming Johannes Münster	29.6.40	.....	.....	1.9.73		1.10.62		
— Erik Hørlyck-Paulsen	6.7.41	.....	.....	1.7.69		1.11.63		
— Kaj Thomas Skov	9.2.23	.....	.....	1.10.74		1.4.72		
— Uve Dahnke	16.12.41	.....	.....	1.4.71		1.4.64		
— Günther Refslund Clausen	5.9.36	.....	.....	1.7.69		1.2.63		
— Søren Peter Hansen	22.6.38	.....	.....	1.11.71		1.2.63		
— Verner Petersen Holt	3.12.38	.....	.....	1.9.73		1.12.63		
— Bent Ejvind Mikkelsen	27.10.40	.....	.....	1.9.73		1.12.63		
— Ejler Søllingvraae	16.7.40	.....	.....	1.9.73		1.12.63		
— Tage Christensen	6.3.44	.....	.....	1.10.73		1.7.66		
— Ernst Jepsen Jessen	8.11.38	.....	.....	1.10.74		1.7.65		
— Frede Jensen	2.9.44	.....	.....	1.10.74		1.2.67		
— Frede Sielemann	5.9.45	.....	.....	1.8.75		1.11.67		
— Kaj Christensen	7.10.43	.....	.....	1.8.75		1.6.67		
postbud Erik Andresen	14.2.45	.....	.....	.....		1.11.67		50/72
— Erik Poulsen	12.8.36	.....	.....	.....		1.1.68		
— Erik Kaasgaard	7.9.42	.....	.....	.....		1.7.68		
— Kaj Poulsen	28.3.38	.....	.....	.....		1.8.68		
— Anders Christian Hansen	28.10.44	.....	.....	.....		1.12.68		
— Hans Peter Clausen	4.4.46	.....	.....	.....		1.2.71		
— Arne Lorenzen	4.8.50	.....	.....	.....		1.9.71		
overpostbud Leif Lytve-Larsen	4.10.50	.....	.....	1.4.74		1.6.72		
postbud Flemming Bork	25.5.53	.....	.....	.....		1.6.73		

SLÆGTSFORSKERNES BIBLIOTEK

Kontor og personale	Født	I nuværende stilling	Overpakmester	Overpostbud I	Overpostbud II (postpakmester)	Postbud	Landpostbud	Fagprøve
(Sønderborg)								
postbud Kjeld Peter Petersen Clausen	24.4.47	.....		.....		1.6.73		
— Kjeld Larsen	17.9.46	.....		.....		1.4.74		
overpostbud Jørgen Arthur Iwersen	8.6.44	.....		1.10.74		1.4.74		
— Torben Peder Larsen	16.5.49	.....		1.8.75		1.4.74		
postbud Børge Carstensen	19.6.49	.....		.....		1.4.74		
overpostbud Jan Olaf Nissen	24.3.49	.....		1.10.74		1.4.74		
postbud Kaj Nielsen	12.4.47	.....		.....		1.5.74		
— Peter Nissen Refshauge	19.9.46	.....		.....		1.8.74		
— Kjeld Kolmos Schmidt	6.11.54	.....		.....		1.12.74		
— Bent Jensen	29.6.48	.....		.....		1.12.74		
— Heinrich Karl Sørensen	11.10.48	.....		.....		1.6.75		
— Karin Sielemann	11.7.51	.....		.....		1.11.75		
— Carl Christian Krause	23.7.48	.....		.....		1.12.75		
— Benny Jensen	29.8.55	.....		.....		1.1.76		
— Per Seeberg Jakobsen	6.10.54	.....		.....		1.3.76		
— Susanne Mithe Anina Nissen	13.12.50	.....		.....		1.6.76		
— Harro Albrecht Deocar Kretzmann	9.2.45	.....		.....		1.7.76		
landpostbud Peter Hansen (lr. 5)	7.9.10	.....		.....			1.12.35	
— Christian Andersen (lr. 5)	23.11.16	.....		.....			1.12.40	
— Jes Møller (lr. 5)	15.4.28	.....		.....			1.5.49	
— Lorens Christian Christiansen (lr. 5)	14.7.24	.....		.....			1.7.49	
— Thomas Christen Johannsen (lr. 6)	4.10.24	.....		.....			1.8.49	
— Hans Schmidt (lr. 5)	8.8.21	.....		.....			1.2.51	
— Peter Olesen (lr. 6)	1.7.31	.....		.....			1.9.55	
— Peter Lausen (lr. 6)	12.7.29	.....		.....			1.11.53	
— Svend Thomsen (lr. 5)	31.7.32	.....		.....			1.6.56[1]	
— Hjalmar Frede Carlsson (lr. 6)	23.1.34	.....		.....			1.7.58	
— Egon Thornhal (lr. 5)	4.5.36	.....		.....			1.12.59	
— Nis Fogt	1.8.35	.....		.....			1.6.60	
— Svend Aage Ovesen (lr. 5)	3.9.33	.....		.....			1.1.59[2]	
— Axel Hans Nielsen	11.5.41	.....		.....			1.12.63	
— Henning Christian Wolf (lr. 6)	21.11.35	.....		.....		1.8.61	1.3.58[3]	
— Aage Helmuth Christensen	14.12.42	.....		.....			1.7.66	
— Søren Martinus Lund	11.6.42	.....		.....			1.12.66	
— Mads Nissen Frederiksen	8.5.40	.....		.....			1.3.67	
— Peter Skovmand Andersen	16.8.45	.....		.....			1.4.68	
— Jørgen Fogh Schultz	19.2.37	.....		.....		1.11.60	1.3.71	
— Launy Lausen (lr. 6)	16.1.40	.....		.....		1.12.63	1.6.72	
— Torkild Hansen	8.2.47	.....		.....		1.12.69	1.8.72	
— Henrik Clausen Møller	24.7.47	.....		.....		1.6.73	1.12.73	
— Leif Peter Petersen	30.1.49	.....		.....			1.4.74	
Tinglev:								
kontorpakmester Jürgen Callesen	25.11.18	1.4.64		.....	1.7.51	1.11.47	1.12.42	
overpostbud Jes Matthiesen	24.7.24	.....		1.4.64		1.5.53	1.12.47	
— Hermann Møhl	23.12.26	.....		1.4.64		1.2.56	1.12.48	
— Erik Stokbæk	25.6.24	.....		1.2.66		.....	1.8.48	
postbud Kurt Helge Christiansen	7.11.26	.....		.....		1.4.72		
landpostbud Peter Jensen Paulsen (lr. 5)	4.1.22	.....		.....			1.2.46	38/47
— Helvig Petersen (lr. 5)	14.8.22	.....		.....			1.4.46	
— Christian Peter Thomsen (lr. 5)	29.7.24	.....		.....			1.5.47	

[1]) u.f.nr. 1.1.67–30.11.68. [2]) u.f.nr. 1.12.64–31.7.67. [3]) landpostbud 1.8.72.

SLÆGTSFORSKERNES BIBLIOTEK

Kontor og personale	Født	I nuværende stilling	Overpakmester	Overpostbud I	Overpostbud II (postpakmester)	Postbud	Landpostbud	Fagprøve
(Tinglev)								
landpostbud Karl Henrik Winther (lr. 5)	26.8.29			.....			1.1.53	
— Laurids Petersen Enevoldsen (lr. 5)	15.2.34			.....			1.5.55	
— Jakob Jepsen (lr. 5)	16.6.31			.....			1.4.56	
— Henry Hansen (lr. 6)	18.6.35			.....			1.10.58	
— Leonhard Petersen (lr. 5)	26.3.34			.....			1.4.59	
— Friedrich Hermann Hansen (lr. 5)	25.11.18			1.1.56		1.7.51	1.12.42[1]	
Toftlund:								
overpostbud Jakob Nørby	30.8.13	.....	.....	1.4.64		1.4.50	1.7.38	
— Christian Dideriksen	14.8.23	.....	.....	1.12.64		.....	1.6.47	
— **Hans Rasmus Karl Johansen**	3.6.23	.....	.....	1.1.66		.....	1.1.48	
landpostbud Matthias Ludvig Matthiesen (lr. 5)	9.5.22	.....					1.2.47	
— Mads Christian Beining (lr. 5)	16.8.22	.....					1.7.48	
— Aage Petersen Thøgesen (lr. 5)	20.10.27	.....					1.3.53	
— Magnus Hans Peter Nielsen (lr. 5)	12.4.29	.....					1.1.55	
— Alfred Christensen (lr. 5)	25.6.30	.....					1.11.56	
— Bent Born	20.10.44	.....					1.10.68	
Tønder:								
postbudformand Hans Arne Mølgaard (lr. 11)	1.9.11	1.4.58	1.4.42	.....		1.6.40	1.7.38	45/39
overpakmester Christian Hansen Bock (lr. 8)	11.10.26	.....	1.11.53	.....		1.11.47	.....	42/51
kontorpakmester Georg August Friedrich Johannsen	9.11.16	1.4.64	.....	.....	1.8.46	1.6.42		
— Heinrich Iversen Lund	26.1.27	1.7.70	.....	1.9.53		1.5.48		
— **Søren Hansen Ehmsen**	6.11.28	1.2.74	.....	1.8.67		1.12.54	1.8.53	
overpostbud Martin Jürgensen	23.7.29	.....	.....	1.10.66		1.9.53	1.10.52	
— Vikta Kasten Monzska	12.5.32	.....	.....	1.6.69		1.9.57	1.6.56	
— Arne Thomsen	8.7.42	.....	.....	1.9.73		1.11.65		
— Hans Sørensen Tranekjer	8.7.45	.....	.....	1.12.71		1.2.69		
postbud Iver Peter Hattens	8.9.45	.....	.....	.....		1.9.69[2]		
overpostbud Niels Jørgen Petersen	16.8.49	.....	.....	1.11.73[3]		1.3.76		
— John Iversen	10.3.40	.....	.....	1.10.74		1.12.73		
— Poul Erik Hansen	30.6.49	.....	.....	1.3.74		1.12.73		
— John Jørgen Petersen	20.1.48	.....	.....	1.8.74		1.1.74		
— Jørgen Enevoldsen Lorenzen	10.9.47	.....	.....	1.11.74		.....		
postbud Erik Jørgensen	3.12.48	.....	.....	.....		1.4.75		
overpostbud Adolf Schmidt Møller	4.2.36	.....	.....	1.4.76		1.5.75		
postbud Bjarne Hansen Wulf	9.1.51	.....	.....	.....		1.10.75		
— Villy Nicolai Sørensen	28.9.48	.....	.....	.....		1.2.76		
— Alex William Magnussen	7.6.48	.....	.....	.....		1.10.76		
landpostbud Jens Christian Bendorf (lr. 5)	27.1.23	.....	.....	.....			1.4.46	
— Peter Cornelsen (lr. 5)	25.6.26	.....	.....	.....			1.3.48	
— Bruno Emil Jacobsen (lr. 5)	8.5.23	.....	.....	.....			1.11.48	
— Martin Diedrichsen (lr. 5)	9.2.25	.....	.....	.....			1.6.49	
— Hans Peter Jensen (lr. 5)	2.11.23	.....	.....	.....			1.1.50	
— Ingemann Hansen (lr. 5)	1.5.24	.....	.....	.....			1.1.50	
— Marinus Lauridsen (lr. 5)	25.9.24	.....	.....	.....			1.4.50	
— Frede Møller Jensen (lr. 5)	30.7.21	.....	.....	.....			1.4.51	

[1]) landpostbud 1.4.71. [2]) tjf.u.l. 1.10.–31.10.72 og 1.5.73–31.5.74, opb. 1.11.72–31.7.74. [3]) postbud 1.3.–31.8.76.

SLÆGTSFORSKERNES BIBLIOTEK

Kontor og personale	Født	I nuværende stilling	Overpakmester	Overpostbud I	Overpostbud II (postpakmester)	Postbud	Landpostbud	Fagprøve
(Tønder)								
landpostbud Andreas Vilhelm Lund (lr. 5)	8.11.25	.....	.....	.....			1.10.51	
— Lorenz Christian Petersen (lr. 5)	3.6.29	.....	.....	.....			1.5.56	
— Viggo Balling Nielsen (lr. 5)	20.1.32	.....	.....	.....			1.5.57	
— Harald Hansen Eskildsen (lr. 5)	11.6.33	.....	.....	.....			1.1.58	
— Jens Christen Berndt (lr. 5)	14.12.33	.....	.....	.....			1.1.59	
— Christian Matthiesen (lr. 5)	21.1.33	.....	.....	.....			1.12.59	
— Kaj Larsen	22.1.36	.....	.....	.....			1.2.61	
— Hans Mathiesen Lautrup	4.2.38	.....	.....	.....			1.7.61	
— Christian Schmidt Andersen	28.2.42	.....	.....	.....			1.7.65	
— Johannes Lauridsen (lr. 5)	25.8.30	.....	.....	1.3.69		1.3.56	1.11.71	
— Adser Eivind Jeppesen	20.6.38	.....	.....	.....		1.6.63	1.11.71	
— Martin Knud Paulsen	9.2.41	.....	.....	1.7.69		1.3.64	1.7.74	
— Knud Erik Mathiesen (lr.6)	29.3.46	.....	.....	.....		1.10.68	1.4.73	
— Henning Bjerggaard Christiansen	27.8.48	.....	.....	.....			1.12.74	
Vamdrup:								
overpostbud Willy Aage Johansen Jensen	1.2.12	.....	.....	1.4.64		1.6.41	1.8.39	
postbud Gunnar Straarup	2.1.39	.....	.....	.....		1.5.62	1.8.61	
— Børge Jensen	25.6.36	.....	.....	.....		1.2.71	1.4.64	
— Harry Eskelund Dahl-Hardt	4.6.44	.....	.....	.....		1.8.73		
landpostbud Niels Martin Therkildsen (lr. 5)	7.4.17	.....		.....			1.11.41	
— Søren Larsen Thrane Schmidt (lr. 5)	30.7.19	.....		.....			1.9.45	
— Johan Lorentz Petersen (lr. 5)	16.2.23	.....		.....			1.11.46	
— Eigil Ferdinand Schytt (lr. 5)	13.5.27	.....		.....			1.6.48	
— Erik Guldfeldt Jacobsen (lr. 5)	4.11.23	.....		.....			1.6.48	
— Evald Børge Pedersen Schøtt (lr. 5)	25.8.32	.....		.....			1.3.55	
Vejen:								
kontorpakmester Tage Moltesen Ravn	9.4.24	1.4.66	.....	1.4.64		1.4.51	1.5.50	
— Bent Træger	18.5.46	1.4.73	.....	.....		1.8.72		
overpostbud Adolph Emilius Ludvigsen Thye	2.7.16	.....	.....	.....	1.3.51[1]	1.2.44		
— Peter Willi Harenberg	17.7.15	.....	.....	1.4.64		1.10.45	1.2.45	
— Knud Børge Christensen	27.11.26	.....	.....	1.4.64		1.7.52	1.2.48	
— Ove Skov	23.9.31	.....	.....	1.11.72		1.2.57[2]	1.5.56	
postbud Nis Einer Jensen	14.3.37	.....	.....	.....		1.2.64	1.7.59	
— Aksel Vedel Hansen	21.10.34	.....	.....	.....		1.11.66	1.11.58	
— Frede Vagn Jensen Hansen	23.7.36	.....	.....	.....		1.12.63		
overpostbud Holger Mølby	21.1.44	.....	.....	1.11.73		1.10.72	1.5.67[3]	
postbud Jørn Jensen	29.4.46	.....	.....	.....		1.12.68		
— Knud Erik Deigaard	29.12.44	.....	.....	.....		1.1.70		
overpostbud Bent Madsen	20.5.47	.....	.....	1.9.76		1.6.76	1.7.71[4]	
postbud Flemming Hansen Fallesen	27.3.54	.....	.....	.....		1.7.76		
landpostbud Nis Paulsen Schmidt (lr. 5)	26.1.12	.....	.....	.....			1.1.38	
— Niels Arne Johansen (lr. 5)	10.10.11	..	.....	.....			1.8.40	
— Peder Alminde Hansen (lr. 5)	30.6.20	.....	.....	.....			1.10.45	
— Thorvald Ingemann Kjølhede (lr. 6)	17.3.22	.....	.....	.....			1.4.46	
— Niels Laurids Søndersø Hansen (lr. 5)	19.12.21	.....	.....	.....			1.7.47	
— Ceszlaw Kamedula (lr. 5)	14.12.21	.....	.....	.....			1.8.47	
— Niels Peter Marinus Jørgensen (lr. 5)	1.8.21	.....	.....	.....			1.11.47	

[1]) kontorpakmester 1.4.66–31.10.67. [2]) kontorpakmester 1.11.67–31.10.72. [3]) tjf.u.l. 1.2.71–31.1.72. [4]) ude af post- og telegrafv. 1.1.74–31.5.76.

SLÆGTSFORSKERNES BIBLIOTEK

Kontor og personale	Født	I nuværende stilling	Overpakmester	Overpostbud I	Overpostbud II (postpakmester)	Postbud	Landpostbud	Fagprøve
(Vejen)								
landpostbud Hans Jørgen Schultz (lr. 6)	12.5.22	.....		.....			1.2.48	
— Sophus Knudsen (lr. 5)	5.11.26	.....		.....			1.10.48	
— Kristian Petersen (lr. 5)	16.4.28	.....		.....			1.5.49	
— Hans Iversen Wiuff (lr. 6)	2.4.24	.....		.....			1.3.50	
— Henry Mikael Petersen (lr. 5)	25.7.30	.....		.....			1.8.51	
— Hans Lauridsen Adamsen (lr. 5)	23.3.27	.....		.....			1.12.51	
— Kurt Stjernegaard Hansen (lr. 5)	20.2.29	.....		.....			1.1.52	
— Jens Thomsen Iversen (lr. 5)	19.1.29	.....		.....			1.11.52	
— Tage Pedersen Horn (lr. 5)	5.4.25	.....		.....		1.3.48	1.5.53	
— Kristian Hagbard Johansen (lr. 5)	6.10.31	.....		.....			1.4.55	
— Kaj Schmidt Bennedsen (lr. 5)	6.9.32	.....		.....			1.5.54	
— Morten Nikolajsen Schultz (lr. 5)	20.2.30	.....		.....			1.9.54	
— Niels Ejner Jørgensen (lr. 5)	23.12.30	.....		.....			1.9.54	
— Bent Tang-Petersen (lr. 5)	24.3.30	.....		.....			1.4.55	
— Ove Grening Ravn (lr. 5)	29.4.33	.....		.....			1.5.57	
— Kaj Aage Poulsen (lr. 5)	17.5.33	.....		.....			1.2.59	
— Henry Jensen (lr. 5)	18.5.35	.....		.....			1.3.59	
— Hans Jørgen Hansen Fallesen (lr. 5)	9.4.34	.....		.....			1.4.59	
— Henry Thy Jørgensen (lr. 6)	22.12.33	.....		.....			1.7.60	
— Tage Holm	10.6.40	.....		.....			1.11.63	
— Viggo Mauritzen	3.2.40	.....		.....			1.3.67	
— Anders Buhl Thuesen	18.7.44	.....		.....			1.10.68	
— Peder Madsen Pedersen	12.6.44	.....		.....			1.8.69	
— Arne Frede Jensen	4.5.45	.....		.....		1.7.70	1.9.74	
Vojens:								
postbudformand Iver Have Raun (lr. 11)	27.12.36	1.9.71	1.8.62	.....		1.3.59	.....	43/61
kontorpakmester Ole Nielsen	23.5.42	1.2.74	.....	.....		1.9.65	1.8.64	
overpostbud Kaj Lorenzen	1.7.21	.....	.....	1.4.64		1.2.50	1.6.46	
— Laurids Elis Sørensen	9.2.24	.....	.....	1.4.64[1]		1.2.54	1.2.48	
— Hans Karlo Dauer	8.1.26	.....	.....	1.4.64		1.12.63	1.6.51	
— Jens Jørgen Larson	10.11.29	.....	.....	1.4.68		1.1.63	1.6.54	
— Christian Karlskov Svendsen	21.4.37	.....	.....	1.9.73		1.3.63	1.10.62	
— Kaj Aage Thomsen	6.1.41	.....	.....	1.8.75		1.4.65		
postbud Hans Christian Lorentzen	9.9.41	.....	.....	.....		1.1.67[2]		
— Hans Jørgen Skjøth	13.6.48	.....	.....	.....		1.5.72		
— Thomas Krüger	12.6.43	.....	.....	.....		1.6.72		
— Jens Peter Smidt Jensen	8.4.23	.....	.....	.....		1.12.73		
— Karl Kristian Thiesen	19.10.49	.....	.....	.....		1.5.75		
overpostbud Chresten Henrik Berg	1.10.30	.....	.....	1.7.76		1.10.75		
postbud Egon Juhler	8.12.33	.....	.....	.....		1.3.76		
landpostbud Hans Christian Johansen Uldall (lr. 5)	14.8.15	.....		.....	1.4.55	1.2.49	1.9.39[3]	
— Christian Bertelsen Paulsen (lr. 6)	15.10.16	.....		.....			1.5.43	
— Kresten Marius Petersen (lr. 5)	6.9.21	.....		.....			1.12.45	
— Jens Hansen Lund (lr. 5)	26.10.21	.....		1.4.64		1.1.54	1.12.45[4]	
— Søren Christian Nissen (lr. 5)	9.1.22	.....		.....			1.5.46	
— Anders Johnsen (lr. 5)	18.8.24	.....		.....			1.1.47	
— Karl Lomholdt Kristensen (lr. 5)	29.3.22	.....		.....			1.3.47	
— Christian Jørgen Kay (lr. 5)	9.11.22	.....		.....			1.3.48	

[1]) kontorpakmester 1.5.68–31.12.73. [2]) kontorpakmester 1.3.74–30.9.76. [3]) landpostbud 1.12.73. [4]) landpostbud 1.2.74.

125 SLÆGTSFORSKERNES BIBLIOTEK

Kontor og personale	Født	I nuværende stilling	Overpakmester	Overpostbud	Postbud	Landpostbud	Fagprøve
(Vojens)							
landpostbud Jakob Petersen (lr. 5)	19.12.23	.....				1.3.48	
— Peter Clausen (lr. 5)	30.7.22	.....				1.11.48	
— Christian Brinkmann Prinds (lr. 5)	28.8.24	.....				1.2.50	
— Kaj Lykke Kristensen (lr. 5)	5.5.25	.....				1.3.50	
— Søren Lorenzen Hansen Grønnebæk (lr. 5)	16.7.25	.....		.....		1.2.51	
— Jørgen Tylak (lr. 5)	20.11.30	.....		.....		1.8.52	
— Willy Sørensen (lr. 5)	18.5.27	.....		.....		1.9.52	
— Svend Mamsen Lund (lr. 5)	11.8.31	.....		.....		1.4.56	
— Valdemar Knudsen Greve (lr. 5)	16.9.30	.....		.....		1.3.57	
— Aage Lange (lr. 6)	29.4.31	.....		.....		1.7.57	
— Rasmus Hansen Hvidtfeldt Holst (lr. 5)	12.11.24	.....		1.4.64	1.12.61	1.12.49[1]	
— Henrik Hansen	17.8.41	.....		.....		1.12.64	
— Jørgen Christian Petersen	10.3.38	.....		.....		1.3.66	
— Kurth Jepsen (lr. 6)	14.5.46	.....		.....	1.7.69	1.7.70	
— Jens Andreas Juhl	8.7.46	.....		.....		1.5.71	
Ærøskøbing:							
overpostbud Knud Gert Hansen	6.10.36	.....		1.7.69	1.4.63		
— Johan Jørgensen Knudsen	22.6.45	.....		1.9.73	.....	1.9.70	
landpostbud Jørgen Hansen Tønnes (lr. 5)	12.4.16	.....		.....		1.8.41	
— Jørgen Ejler Hansen (lr. 6)	2.3.22	.....		.....		1.1.48	
— Børge Christensen (lr. 5)	18.8.23	.....		.....		1.12.48	
— Kaj Lykke Nielsen (lr. 5)	30.5.26	.....		.....		1.12.54	
— Paul Hansen	7.7.37	.....		.....		1.6.64	
— Karl Ove Johannes Knudsen	4.9.41	.....		.....		1.1.65	
Åbenrå:							
postvagtmester Peter Clausen Petersen (lr. 14)	5.9.13	1.4.65[2]	1.6.43	.....	1.7.42	1.10.37	45/41
postbudformand Holger Jørgen Lassen (lr. 11)	29.6.17	1.11.71	1.9.47		1.2.43		38/47
overpakmester Charles Walther Vølcker (lr. 8)	21.11.45	.....	1.4.71	.....	1.12.68		48/71
— Torben Skov Andersen (lr. 8)	10.3.44	.....	1.1.72	.....	1.5.68		49/69
kontorpakmester Bruno Lorentzen	4.5.32	1.4.65	.....	.....	1.6.53		
— Harry Nielsen	27.7.33	1.9.68	.....	.....	1.11.55		
— Iver Christensen	14.12.23	1.9.73	.....	1.4.64	1.1.52	1.2.49	
— Erik Brink	10.2.34	1.9.73	.....	1.7.69	1.6.56		
— Herluf Andsager	6.3.42	1.8.75	.....	1.1.71	1.7.64		
— Harald Callesen	7.3.41	1.5.76	.....	1.9.71	1.2.64		
overpostbud Svend Aage Højland	28.12.21	.....	.....	..... 1.7.51	1.1.46		
— Max Meier	20.8.22	.....	.....	..... 1.1.52	1.11.48	1.10.47	
— Hans Herman Dideriksen	1.8.26	.....	.....	..... 1.4.55	1.7.49	1.12.48	
— Marius Rebsdorf Paulsen	8.1.27	.....	.....	1.4.64	1.1.52		
— Erik Unger	2.6.36	.....	.....	1.7.69	1.10.58		
— Henry Christensen	20.7.36	.....	.....	1.7.69	1.11.58		
— Christian Lausten Nørgaard	27.6.37	.....	.....	1.12.70	1.4.62		
— Ib Paulsen	12.11.42	.....	.....	1.12.70	1.11.65		
— Hans Carl Bertelsen	24.4.20	.....	.....	1.10.72	1.4.72		
— Leif Hansen	12.1.46	.....	.....	1.9.71	1.3.68		

[1]) landpostbud 1.11.70. [2]) postbudformand 1.11.53.

SLÆGTSFORSKERNES BIBLIOTEK

Kontor og personale	Født	I nuværende stilling	Overpakmester	Overpostbud I	Overpostbud II (postpakmester)	Postbud	Landpostbud	Fagprøve
(Åbenrå)								
overpostbud Hardy Helsinghoff Sørensen ..	26.7.46	.....	.....	1.9.71[1]		1.9.68		
— Karl Frederik Paulsen	21.8.43	.....	.....	1.8.75		1.3.68		
— Verner Johanning.....	5.2.44	.....	.....	1.8.75		1.4.68		
postbud Anton Rechnagel Hansen.....	4.1.20	.....	.....	.....		1.4.72		
overpostbud Erik Meier.....	22.8.48	.....	.....	1.3.73[2]		1.8.70		
postbud Willy Moshage.....	25.5.49	.....	.....	.....		1.7.70		
— Finn Christian Andreas Jacobsen	22.9.47	.....	.....	.....		1.1.72		
overpostbud Christian Hinrichsen Jørgensen	12.3.46	.....	.....	1.9.73		1.7.72		
postbud Kai Aage Rossen.....	2.3.47	.....	.....	.....		1.11.72		
overpostbud Flemmning Bjerg Hattesen....	31.5.49	.....	.....	1.11.73		1.11.72		
— Paul Flemming Sandholdt.....	16.7.46	.....	.....	1.3.75		1.1.73		
— Tage Pedersen.....	11.5.49	.....	.....	1.5.75		1.6.73		
postbud Ernst Requate Nielsen	27.2.50	.....	.....	.....		1.7.73		
— Egon Petersen	24.11.49	.....	.....	.....		1.6.74		
— Erik Philip Thomsen.....	25.5.50	.....	.....	.....		1.11.75		
— Bjarne Nymann.....	6.3.51	.....	.....	.....		1.11.75		
— Poul Erik Walther.....	17.3.55	.....	.....	.....		1.6.76		
landpostbud Christian Mathiesen (lr. 5)....	9.4.15	.....	.....	.....			1.4.40	
— Nis Nissen v. Qualen (lr. 5).....	15.1.19	.....	.....	.....			1.11.45	
— August Christian Christensen (lr. 6).....	12.3.23	.....	.....	.....			1.4.46	
— Jørgen Karl Petersen (lr. 5).....	14.3.24	.....	.....	.....			1.4.46	
— Thomas Jessen (lr. 5).....	1.3.24	.....	.....	.....			1.4.46	
— Ove Clausen Christensen (lr. 5).....	15.3.21	.....	.....	.....			1.9.46	
— Paul Jensen (lr. 5).....	1.4.20	.....	.....	.....			1.10.47	
— Johannes Johannsen (lr. 5).....	16.5.23	.....	.....	.....			1.3.48	
— Gunnar Knudsen (lr. 5).....	30.11.22	.....	.....	.....			1.9.48	
— Johan Johansen (lr. 5).....	11.10.24	.....	.....	.....			1.2.50	
— Einar Pedersen (lr. 5).....	4.12.17	.....	.....	.....		1.5.49	1.12.47[3]	
— Peter Ebsen Friis (lr. 5).....	26.10.24	.....	.....	.....			1.6.50	
— Peter Boisen (lr. 5).....	26.3.27	.....	.....	.....			1.5.51	
— Peter Christian Nicolajsen (lr. 5).....	7.12.27	.....	.....	.....			1.12.51	
— Aage Matzen (lr. 5).....	11.2.31	.....	.....	.....			1.11.55	
— Verner Sieljaks (lr. 5).....	2.5.29	.....	.....	.....		1.6.57	1.11.51[4]	
— Andreas Reimers (lr. 5).....	31.12.30	.....	.....	.....			1.1.57	
— Peter Iversen (lr. 5).....	12.8.34	.....	.....	.....			1.5.57	
— Søren Andreas Pedersen (lr. 5).....	12.3.34	.....	.....	.....			1.4.58	
— Svend Thomsen.....	15.3.36	.....	.....	1.7.69		1.8.68	1.4.60[5]	
— Hans Erik Lassen.....	13.7.36	.....	.....	.....			1.6.61	
— Peter Schmidt.....	5.12.37	.....	.....	.....			1.7.61	
— Bruno Sieljaks.....	21.6.36	.....	.....	.....		1.5.68	1.5.61[6]	
— Verner Johannsen (lr. 5).....	26.7.29	.....	.....	1.4.64		1.7.51	1.12.50[7]	
— Alfred Skaarup Schramm (lr. 5).....	6.7.18	.....	.....	1.4.55		1.9.47	1.3.47[8]	
— Preben Danielsen (lr. 5).....	11.2.35	.....	.....	.....		1.9.61	1.7.59[9]	
— Jes Henrik Clausen	5.8.41	.....	.....	.....		1.8.66	1.7.71	
— Chresten Anders Geil.....	21.5.42	.....	.....	.....		1.12.66	1.3.73	
— Bent Helge Petersen.....	7.10.45	.....	.....	1.9.71		1.12.67	1.3.75	
— Erik Asmus Wogensen.....	5.12.44	.....	.....	.....			1.12.69	
— Peter Jepsen.....	27.6.43	.....	.....	.....			1.8.70	
— Carl Peter Jacobsen.....	29.6.32	.....	.....	.....			1.4.72	
— Flemming Cornelsen.....	9.4.48	.....	.....	.....		1.2.73	1.1.75	

[1]) postbud 1.3.73–31.7.75. [2]) postbud 1.4.75–31.5.76. [3]) landpostbud 1.8.51. [4]) landpostbud 1.9.61. [5]) landpostbud 1.11.70. [6]) landpostbud 1.9.72. [7]) landpostbud 1.11.70. [8]) landpostbud 1.6.74. [9]) landpostbud 1.3.72.

SLÆGTSFORSKERNES BIBLIOTEK

Kontor og personale	Født	I nuværende stilling	Overpakmester	Overpostbud I	Overpostbud II (postpakmester)	Postbud	Landpostbud	Fagprøve
(Åbenrå)								
landpostbud Karl Andreas Knudsen	29.9.21	.....				1.11.73	1.2.74	
— Torkild Jepsen	25.1.52	.....				1.4.74	1.5.75	
— Peter Honnens	13.4.48	.....					1.5.74	
— Svend Erik Schulz	12.8.43	....					1.10.74	
Årup:								
overpostbud Svend Aage Hansen	3.12.16	.....		.....	1.6.53	1.3.48	1.12.43	
— Christian Sørensen	16.7.17	.....		1.4.64		1.6.53	1.8.41	
postbud Frode Hardy Hansen	15.7.29	.....		.....		1.5.73		
landpostbud Ejner Rasmussen (lr. 5)	21.6.14	.....		.....			1.8.40	
— Otto Johannes Gormsen (lr. 6)	25.12.16	.....		.....			1.1.45	
— Hans Laurits Nielsen (lr. 5)	13.3.20	.....		.....			1.10.48	
— Niels Christian Sørensen (lr. 5)	23.5.26	.....		.....			1.4.53	
— Holger Lyneborg Nielsen (lr. 5)	1.12.28	.....		.....			1.5.53	
— Niels Christian Dreier (lr. 5)	27.9.28	.....		.....			1.11.53	
— Helge Brun Jensen (lr. 5)	8.11.29	.....		.....			1.10.55	
— Povl Henry Jørgensen	9.8.38	.....		.....			1.2.64	
— Holger Nielsen	8.5.21	.....		.....			1.4.72	
— Henning Carlo Petersen	5.3.45	.....		.....			1.3.68	
— Jens Martin Gormsen	9.9.20	.....		.....			1.3.74	

SLÆGTSFORSKERNES BIBLIOTEK

Postkontorer i 3. distrikt.

Kontor og personale	Født	I nuværende stilling	Overpakmester	Overpostbud I	Overpostbud II (postpakmester)	Postbud	Landpostbud	Fagprøve
Bjerringbro:								
overpostbud Axel Thorvald Cramer	16.10.21	.....		1.4.64		1.10.56	1.2.46	
— Peder Kristian Jensen Bonde	21.12.28	.....		1.4.64		1.8.57	1.5.50	
— Henning Winther Hansen	9.7.31	.....		1.2.68		1.6.60	1.2.54	
— Ejler Borup Rasmussen	7.5.29	.....		1.4.68		1.9.63	1.2.57	
postbud Arne Jørgen Norup Sørensen	10.4.39	.....		.....		1.12.62[1]		
— Jørgen Birk Laursen	16.11.42	.....		.....		1.6.67[2]		
overpostbud Egon Kristensen	20.8.22	.....		1.9.75		1.2.73		
postbud Jens Johan Pedersen	8.2.51	....		.....		1.3.76		
landpostbud Johannes Georg Cramer (lr. 6)	2.12.20	.....		.....			1.7.45	
— Ejnar Andersen (lr. 5)	1.6.21	.....		.....			1.10.46	
— Svend Aage Wirenfeldt Olesen (lr. 6)	6.4.22	.....		.....			1.5.47	
— Martin Ejvind Pedersen (lr. 5)	28.4.23	.....		.....			1.3.48	
— Severin Mogensen (lr. 6)	6.8.21	.....		.....			1.5.49	
— Peter Martinus Doktor (lr. 5)	4.1.29	.....		.....			1.10.50	
— Svend Carlo Sørensen Toft (lr. 6)	21.11.25	.....		.....			1.12.50	
— Olaf Andersen (lr. 5)	7.4.30	.....		.....			1.8.51	
— Arnold Severin Jensen (lr. 5)	14.3.27	.....		.....			1.4.52	
— Egon Michael Andersen (lr. 5)	13.8.29	.....		.....			1.10.55	
— Bendt Ladefoged (lr. 6)	4.12.28	.....		.....			1.10.55[3]	
— Anders Byriel (lr. 5)	21.4.30	.....		.....			1.2.58	
— Carl Lindgaard Jensen (lr. 6)	17.11.33	.....		.....			1.6.58	
— Ove Poulsen Dal (lr. 6)	22.6.35	.....		.....			1.12.58	
— Niels Vestergaard (lr. 6)	14.7.35	.....		.....			1.7.60	
— Ejgil Biller	4.1.38	.....		.....			1.5.61	
— Martin Lauge Jensen	4.10.35	.....		.....			1.9.61	
— Egon Jensen	10.10.36	.....		.....			1.2.62	
— Tage Jensen	29.8.39	.....		.....			1.12.63	
— Jens Peter Kirkegaard Nielsen (lr. 6)	4.9.38	.....		.....			1.1.68[4]	
— Franch Siegfred Christensen	2.8.35	.....		1.12.74		1.8.73	1.7.75	
— Lars Skov	25.4.45	.....		.....			1.8.74	
Brande:								
kontorpakmester Kjeld Lund	1.12.41	1.8.75	.....	1.8.74		1.6.73		
overpostbud Torkil Risbjerg Johannessen	9.11.09	.....	.....	.....	1.4.46	1.1.39	1.1.37	
— Jens Christian Beck	8.3.14	.....	.....	.....	1.4.54	1.7.41		
— Hans Otto Duelund Sørensen	10.5.25	.....	.....	1.4.64		1.6.50	1.6.46	
— Holger Olesen	5.1.27	.....	.....	1.4.64		1.8.53	1.8.50	
— René Dyrlund Hansen	21.9.32	.....	.....	1.6.69		1.6.56		
— Jørgen Truelsen	19.1.38	.....	.....	1.6.72		1.10.60		
— Karl Anker Johansen	24.2.34	.....	.....	1.11.74		1.10.74		
landpostbud Viggo Overgaard Madsen (lr. 5)	11.7.13	.....	.....	.....			1.2.38	
— Hans Peter Jensen (lr. 5)	21.7.14	.....	.....	.....			1.12.39	
— Trier Kristian Johannesen (lr. 5)	12.3.17	.....	.....	.....			1.7.42	
— Elvinus Jensenius Bjerre (lr. 5)	24.7.14	.....	.....	.....			1.10.42	
— Svend Nordby Kristensen (lr. 5)	10.3.19	.....	.....	.....			1.2.45	
— Alfred Nielsen (lr. 5)	3.8.24	.....	.....	.....			1.4.46	
— Svend Erik Johansen (lr. 5)	2.5.27	.....	.....	.....			1.4.50	
— Erik Jæger (lr. 5)	8.12.28	.....	.....	.....			1.12.51	
— Verner Borup Søndergaard (lr. 6)	30.5.31	.....	.....	.....			1.4.54	

[1]) overpostbud 1.7.69, landpostbud 1.2.71–31.8.75. [2]) overpostbud 1.11.72.–28.2.74. [3]) u.f.nr. 1.1.63–30.4.63. [4]) tjf.u.l. 1.7.71–30.6.72

SLÆGTSFORSKERNES BIBLIOTEK

Kontor og personale	Født	I nuværende stilling	Overpakmester	Overpostbud I	Overpostbud II (postpakmester)	Postbud	Landpostbud	Fagprøve
(Brande)								
landpostbud Jørgen Sandfeld Nieslen (lr. 5)	17.2.32	....		.....			1.8.55	
— Peter Egon Carstensen (lr. 5)	6.12.31	.....		.....			1.11.57	
— Henry Vad Lauridsen	22.4.37	.....		.....			1.3.60	
— Arne Lund Jensen	16.10.32	.....		.....		1.12.56	1.3.62[1]	
— Bent Brandt Thomsen	10.2.41	.....		1.7.69		1.4.66	1.10.72	
Brædstrup:								
overpostbud Ove Nikolaj Bryld Mikkelsen	26.12.22	.....		1.4.64		1.12.56	1.4.49	
postbud Niels Friis Rasmussen	3.2.50	.....		.....		1.5.73		
landpostbud Søren Christian Rasmussen(lr.5)	27.2.14	.....		.....			1.3.38	
— Viggo Jensen (lr. 5)	8.10.23	.....		.....			1.1.47	
— Jens Due Andersen (lr. 5)	30.6.30	.....		.....			1.5.54	
— Hans Henriksen (lr. 5)	12.12.32	.....		.....			1.1.58	
— Arne Ejler Pedersen (lr. 5)	10.6.35	.....		.....			1.10.58	
— Ulrich Fruerlund (lr. 6)	14.1.35	.....		.....			1.1.59[2]	
— Erik Mogens Gjødvad Petersen (lr. 6)	8.10.35	.....		.....			1.11.60	
— Poul Larsen	9.7.39	.....		.....			1.12.62	
— Gunnar Uhrskov Johansen (lr. 5)	11.6.22	.....		1.10.56		1.5.51	1.1.47[3]	
Ebeltoft:								
overpostbud Elvin Gunhard Jensen	3.8.19	.....		1.4.64		1.1.52	1.2.47	
— Carl Johan Mejlgaard Larsen	19.2.22	.....		1.4.64		1.6.53	1.7.49	
postbud Knud Vagn Pedersen	7.1.34	.....		.....		1.6.70	1.6.59	
landpostbud Ove Madsen (lr. 6)	4.11.30	.....		.....			1.12.51	
— Egon Rønde Nielsen (lr. 5)	16.3.29	.....		.....			1.2.54	
— Peter Egon Christensen (lr. 5)	19.5.31	.....		.....			1.2.55	
— Ove Svendsen	26.1.36	.....		.....			1.6.60	
— Leif Juul Jørgensen	28.3.36	.....		.....			1.12.60	
— Tage Klemmensen	23.3.38	.....		.....			1.8.61	
— Benny Trust	29.10.42	.....		.....			1.4.65	
— Niels Peter Jensen Høgh	23.10.24	.....		.....			1.11.75	
— Kathrine Johanne Jensen	25.12.38	.....		.....			1.11.75	
Grenå:								
postbudformand Thomas Christensen (lr. 11)	14.10.15	1.4.66	1.2.47	.....		1.7.45	1.6.42	40/46
kontorpakmester Hans Ejvind Nielsen	15.5.27	1.4.64	.....	.....	1.2.58	1.4.50	1.8.48	
— Erik Ingvorsen	7.4.36	1.9.73	.....	1.7.69		1.6.59		
overpostbud Vagn Hansen	11.5.25	.....	.....	1.4.64		1.12.49[4]	1.12.47	
— Ove Leif Nielsen	17.1.24	.....	.....	1.4.64		1.12.51	1.5.49	
— Børge Carlsen	27.11.33	.....	.....	1.7.69		1.1.61		
— Henning Orla Nielsen	29.10.38	.....	.....	1.7.69		1.5.65	1.10.61	
— Janick Busch Møller Andersen	3.10.35	.....	.....	1.7.69		1.4.63		
— Knud Enevold Andersen	22.2.40	.....	.....	1.9.75		1.7.64		
— Kurt Christian Andersen	26.7.41	.....	.....	1.5.73		1.2.66		
— Birger Haugaard Pedersen	1.1.43	.....	.....	1.4.74		1.7.66		
— Aksel Riis Poulsen	2.7.44	.....	.....	1.10.74		1.2.67		
— Finn Rasmussen	18.5.42	.....	.....	1.10.72		1.9.67		

[1]) ude af post- og telegrafv. 1.6.59–28.2.62. [2]) tjf.u.l. 1.6.70–31.1.71. [3]) landpostbud 1.2. 75. [4]) landpostbud 1.2.50–31.8.51.

SLÆGTSFORSKERNES BIBLIOTEK

Kontor og personale	Født	I nuværende stilling	Overpakmester	Overpostbud I	Overpostbud II (postpakmester)	Postbud	Landpostbud	Fagprøve
(Grenå)								
postbud Hans Jørgen Duus	7.4.40	.....		.....		1.4.68		
overpostbud Finn Peter Winther Jørgensen	12.3.40	.....		1.10.74		1.1.69		
— Christian Søndergaard	27.8.42	.....		1.10.74		1.2.69		
— Ib Pedersen	13.2.45	.....		1.7.71		1.9.70		
postbud Erik Emil Hougaard Sørensen	20.7.44	.....		.....		1.5.71		
— Henning Cederstrøm Svendsen	9.6.46	.....		.....		1.6.72		
— Børge Kristiansen	6.4.44	.....		.....		1.12.72		
— John Harry Nielsen	17.12.50	.....		.....		1.7.73		
— Bent Rasmussen	15.9.44	.....		.....		1.9.75		
landpostbud Charles Alstrup (lr. 5)	11.9.22	.....		.....			1.6.46	
— Erik Jensen (lr. 5)	13.6.24	.....		.....			1.12.46	
— Holger Schou Spens (lr. 5)	16.6.22	.....		.....			1.12.46	
— Christian Frede Mørk Andersen (lr. 6)	1.1.28	.....		.....			1.6.50	
— Ib Hougaard (lr. 6)	27.3.24	.....		.....			1.10.50	
— Holger Rasmussen Christensen Post (lr. 5)	28.4.27	.....		.....			1.7.52	
— Frede Kristian Rasmussen (lr. 6)	20.1.31	.....		.....			1.10.52	
— Henning Johnsen Nielsen (lr. 6)	21.6.28	.....		.....			1.9.53	
— Frantz Niels Mygind (lr. 6)	11.1.29	.....		.....			1.7.54	
— Harald Martin Pedersen Brøste (lr. 6)	6.8.31	.....		.....			1.6.55	
— Erik Bent Rasmusen (lr. 5)	19.7.30	.....		.....			1.12.55	
— Frode Jørgensen (lr. 5)	29.4.31	.....		.....			1.2.56	
— Niels Erik Jensen (lr. 5)	14.2.33	.....		.....			1.1.58	
— Egon Nielsen Sjørup	16.12.34	.....		.....			1.5.60	
— Boe Jensen	10.4.38	.....		.....			1.7.61	
— Henning Hansen (lr. 6)	14.12.38	.....		.....			1.3.63	
— Thorvald Lund (lr. 5)	19.5.16	.....		1.4.64		1.12.61	1.1.42[1]	
— Erling Willumsgaard (lr. 6)	13.2.32	.....		1.3.68		1.3.54	1.3.73	
— Jan Rostgaard Behr (lr. 6)	23.6.41	.....		1.1.71		1.5.68	1.6.71	
Grindsted:								
kontorpakmester Henry Hansen (lr. 8)	30.4.20	1.4.63	.....	1.12.57	1.8.54	1.5.48	1.5.45	
— Hans Henry Nielsen	23.2.24	1.4.66	.....	.....	1.12.57	1.1.51		
overpostbud Jens Kristian Lystlund Sørensen	22.10.24	.....	.....	1.4.64		1.8.54	1.2.49	
— Peder Elbæk Kristensen	15.3.30	.....	.....	1.4.68		1.9.56	1.6.54	
— Konny Morten Nielsen	16.3.37	.....	.....	1.7.69		1.2.62		
— Jens Peder Laursen Hansen	15.10.41	.....	.....	1.7.69		1.1.65		
— Erik Møbjerg Nielsen	7.12.36	.....	.....	1.1.71		1.4.65		
— Finn Hættlein Grandt Møller	6.11.44	.....	.....	1.1.71		1.6.67		
postbud Bent Kristensen	12.5.44	.....	.....	.....		1.11.67		
— Sven Erik Kristensen	13.7.44	.....	.....	.....		1.10.70		
— Svend Aage Mikkelsen	23.11.44	.....	.....	.....		1.12.70		
— Flemming Jensen	5.6.48	.....	.....	.....		1.5.73		
landpostbud Regner Amdi Nielsen (lr. 5)	21.5.13	.....	.....	.....			1.11.38	
— Anders Møller (lr. 6)	1.3.14	.....	.....	.....			1.3.39	
— Hans Kristensen (lr. 5)	28.3.15	.....	.....	.....			1.4.39	
— Therkild Madsen (lr. 5)	17.8.16	.....	.....	.....			1.9.40	
— Erling Moesgaard (lr. 5)	12.4.17	.....	.....	.....			1.6.41	
— Otto Sigvald Moesgaard (lr. 5)	24.9.16	.....	.....	.....			1.8.41	
— Børge Henrik Hansen (lr. 5)	7.12.17	.....	.....	.....			1.12.42	
— Niels Johannes Gaasdal Jakobsen (lr. 5)	13.11.19	.....	.....	.....			1.7.44	
— Niels Gaasdal Larsen (lr. 5)	1.10.21	.....	.....	.....			1.8.46	

[1]) landpostbud 1.8.75

SLÆGTSFORSKERNES BIBLIOTEK

Kontor og personale	Født	I nuværende stilling	Overpakmester	Overpostbud	Postbud	Landpostbud	Fagprøve
(Grindsted)							
landpostbud Svend Aage Nielsen (lr. 5)	18.6.23	.....				1.10.47	
— Marius Thomsen (lr. 5)	23.5.23	.....				1.4.48	
— Svend Aage Kristiansen (lr. 5)	21.3.21	.....				1.3.49	
— Jens Elstrøm Jensen (lr. 5)	14.10.25	.....				1.7.49	
— Christian Thuesen (lr. 5)	28.5.25	.....				1.8.49	
— Henry Bjerregaard Nielsen (lr. 5)	25.8.25	.....				1.10.50	
— Kaj Verner Hansen (lr. 5)	19.5.26	.....				1.6.51	
— Anton Gammelmark (lr. 5)	27.8.25	.....				1.10.52	
— Ejvind Verner Hansen (lr. 5)	10.8.28	.....				1.5.53	
— Kristian Thorvald Lade Christensen (lr. 5)	1.11.29	.....				1.10.53	
— Henry Simonsen (lr. 5)	18.3.33	.....				1.5.55	
— Kent Kristian Plagborg Nielsen	24.8.47	.....				1.11.72	
— Eddie Hettlein Grandt Møller	11.7.48	.....				1.2.74	
— Åge Øllgård Jensen	25.12.49	.....			1.3.75	1.3.76	
Hadsten:							
overpostbud Niels Ejner Sørensen	7.6.14	.....		1.4.64	1.12.46	1.9.40	
— Knud Brændstrup Petersen	2.10.37	.....		1.7.69	1.9.62		
— Hans Hougaard Sørensen	26.3.40	.....		1.8.75	1.7.67		
postbud Egon Nielsen Loft	8.5.44	.....		.....	1.10.68		
— Henning Beck Johanson	9.4.47	.....		.....	1.12.71		
landpostbud Hans Brøkner Blicher Nielsen (lr. 5)	16.4.15			.....		1.9.40	
— Emil Møller Rasmussen (lr. 5)	21.2.18			.....		1.1.44	
— Niels Henning Pedersen (lr. 5)	16.6.21			.....		1.2.47	
— Egon Andreas Sørensen (lr. 6)	21.2.25			.....		1.2.48	
— Jens Martin Andersen (lr. 5)	1.10.25			.....		1.6.49	
— Henning Just Pedersen (lr. 5)	25.5.27			.....		1.11.49	
— Herluf Sejersen (lr. 5)	30.5.28			.....		1.3.51	
— Peter Børge Ginge (lr. 6)	28.8.23			1.5.66		1.7.47[1]	
— Niels Peter Nygaard Jensen (lr. 6)	28.2.24			.....		1.10.53	
— Niels Jørgen Hougaard Sørensen (lr. 5)	26.11.29			.....		1.10.57	
— Poul Erik Rasmussen (lr. 5)	13.1.30			.....		1.3.59	
— Leo Jensen (lr. 6)	13.9.33			.....		1.4.59	
— Jørgen Østrup (lr. 6)	5.2.35			.....		1.4.60	
— Vagn Laursen	5.8.27			.....		1.3.75	
— Jens Knudsen	14.9.46			.....		1.5.75	
Hammel:							
overpostbud Knud Aage Laursen	1.7.12	.....		1.4.64	1.12.50	1.12.38	
— Thorvald Viborg Jensen	2.10.15	.....		1.4.64	1.7.52	1.6.40	
— Svend Aage Lund	12.10.21	.....		1.4.65	.....	1.12.47	
— Henry Christensen	20.12.24	.....		1.11.66	1.5.50		
postbud Sten Sehested	11.2.49	.....		.....	1.8.76		
landpostbud Knud Ejvind Larsen (lr. 6)	29.4.27	.....		.....		1.10.48	
— Olaf Bang Jensen (lr. 6)	20.10.27	.....		.....		1.3.52	
— Børge Jensen (lr. 6)	2.3.30	.....		.....		1.1.56	
— Svend Aage Kristoffersen (lr. 5)	25.2.35	.....		.....		1.11.59	
— Richard Laursen	26.7.36	.....		.....	1.4.63	1.6.69	
— Knud Aage Larson	26.3.46	.....		.....		1.7.72	
— Gert Andersen Ilsø	15.3.44	.....		.....		1.4.75	

[1]) landpostbud 1.4.72.

SLÆGTSFORSKERNES BIBLIOTEK

Kontor og personale	Født	I nuværende stilling	Overpakmester	Overpostbud I	Overpostbud II (postpakmester)	Postbud	Landpostbud	Fagprøve
Havndal:								
overpostbud Kristian Villy Jensen	16.12.18			1.4.64		1.12.50	1.3.43	
landpostbud Erik Skifter Jensen (lr. 5)	10.6.24			.....			1.10.47	
— Holger Østergaard Mikkelsen (lr. 5)	31.5.27			.....			1.6.48	
— Thorkild Erhardt Christensen (lr. 6)	10.8.27			.....			1.3.50	
— Kristian Albrektsen (lr. 6)	28.8.30			.....			1.10.53	
— Harding Hede (lr. 6)	27.9.30			.....			1.10.55	
— Aage Nielsen	7.8.35			.....			1.8.60	
— Arne Albrektsen	5.2.41			.....			1.4.64	
— Vilhelm Blicher Jepsen	14.11.42			.....			1.9.74	
Herning:								
postvagtmester Aage Tingleff (lr. 17)	20.10.23	1.2.74[1]	1.5.50			1.12.46	1.7.46	45/49
postbudformand Gustav Andreas Larsen Straasø (lr. 11)	21.2.24	1.2.67	1.3.51	.....		1.5.48		43/50
— Ejnar Hvas Østergaard (lr. 11)	19.12.24	1.4.69	1.12.51	.....	1.10.49	1.4.46		41/51
— Leif Adam Nielsen (lr. 11)	7.10.24	1.2.73	1.11.56	.....		1.3.49		45/51
— Niels Aage Jensen (lr. 11)	20.3.30	1.4.74	1.4.57	.....		1.7.53		47/56
overpakmester Leif Kristian Bjerg Petersen (lr. 8)	4.12.37	.....	1.9.62	.....		1.4.60		45/62
— Niels Arne Brødsgaard Jørgensen (lr. 8)	2.9.42	.....	1.9.66	.....		1.4.65[2]		47/66
— Hans Jørgen Troelsen Jakobsen (lr. 8)	14.4.35	.....	1.9.66	.....		1.7.65[2]		43/66
— John Wolfgang Sørensen (lr. 8)	9.12.39	.....	1.11.66	.....		1.4.62[3]		38/65
kontorpakmester Børge Jacobsen	13.4.29	1.4.64	.....	.....	1.11.56	1.5.50		
— Peder Zakarias Pedersen (lr. 8)	15.3.27	1.4.64	.....	.....	1.11.56	1.3.51		
— Bent Richard Nielsen	7.7.36	1.4.68	.....	.....		1.6.58		
— Aage Lund Hansen	23.12.38	1.6.68	.....	.....		1.4.61		
— Jørgen Christian Mortensen	5.8.41	1.10.69	.....	.....		1.12.63		
— Jens Merrild Mortensen	23.9.39	1.9.70	.....	1.7.69		1.5.63		
— Jens Obitsø Østergaard Nielsen	18.2.44	1.9.73	.....	1.7.69		1.12.66		
— Martin Verner Andersen	6.10.46	1.7.74	.....	1.10.70		1.11.67		
— Peter Madsen	14.4.44	1.12.74	.....	1.9.71		1.11.67		
— Frode Willumsgaard Møller	10.2.27	1.8.75	.....	1.8.66[4]		1.11.54	1.8.52	
montør Per Bach Sørensen (lr. 5)	17.12.45	1.5.75	.....	1.11.74		1.3.70		
overpostbud Gunner Bang	5.9.21	.....	.....	1.8.56	1.10.50	1.12.46		
— Jacob Ingerslev Brixen	30.6.22	.....	.....	.....	1.11.50	1.2.49	1.4.46	
— Niels Villiam Rosendahl Pedersen	13.9.25	.....	.....	.....	1.4.55	1.2.49	1.11.46	
— Niels Egon Pedersen	6.10.26	.....	.....	.....	1.4.55	1.3.49	1.1.48	
— Ejlif Nielsen	23.3.27	.....	.....	.....	1.4.57	1.11.48		
— Viggo Madsen	22.9.27	.....	.....	1.4.64		1.4.51	1.11.50	43/53
— Jens Peder Nielsen	19.12.25	.....	.....	1.4.64		1.1.53	1.2.50	
— Karlo Verner Christensen	4.10.25	.....	.....	1.4.64		1.8.51		
— Christen Bang	14.8.26	.....	.....	1.5.66		1.5.52		
— Jens Barner Kudsk	30.3.29	.....	.....	1.11.66		1.11.52		
— Knud Knudsen	28.2.22	.....	.....	1.4.64		1.2.60	1.1.49	
— Osvald Studsgaard Sørensen	11.2.31	.....	.....	1.6.68		1.9.55		
— Orla Thode Karlsen	22.10.34	.....	.....	1.7.69		1.10.56		
— Kristian Meldgaard Andersen	3.2.33	.....	.....	1.11.68		1.11.55		
— Jens Christian Brixen	13.10.30	.....	.....	1.12.68		1.12.55		
— Svend Aage Larsen	27.4.33	.....	.....	1.7.69		1.5.56		
— Helge Plesner Pedersen	21.4.38	.....	.....	1.7.69		1.11.61		
— Jørgen Christian Jensen	25.7.40	.....	.....	1.10.72		1.4.63		

[1]) postbudformand 1.4.65. [2]) afsluttende prøve 1974. [3]) afsluttende prøve 1975. [4]) landpostbud 1.12.69–31.7.70.

SLÆGTSFORSKERNES BIBLIOTEK

Kontor og personale	Født	I nuværende stilling	Overpakmester	Overpostbud	Postbud	Landpostbud	Fagprøve
(Herning)							
overpostbud Hans Jørgen Jørgensen	10.7.39			1.7.69	1.11.65		
— Egon Østergaard	30.10.39			1.10.72	1.7.63		
— Svend Aage Jul Nielsen	25.12.40			1.7.69[1]	1.10.63		
postbud Erik Nørholm Eriksen	12.9.42			.....	1.10.63[2]		
overpostbud Ivan Meldgaard Nielsen	7.4.39			1.12.71	1.11.63		
— Johannes Andersen	10.9.39			1.7.69	1.12.63		
— Niels Børge Brynningsen	5.4.42			1.4.74	1.4.65		
— Niels Mosegaard Vestergaard	6.12.43			1.10.72	1.4.65		
— Christian Bundgaard Pedersen	10.6.42			1.7.69	1.5.65		48/67
— Villy Søby Andersen	30.8.44			1.9.73	1.3.67		
— Ernst Amann Mortensen	22.10.42			1.9.73	1.3.66		
postbud Visti Nielsen	28.8.43			.....	1.4.66[3]		
— Peter Jessen	3.9.43			.....	1.6.66		
overpostbud Svend Erik Nørgaard Stisen	17.5.44			1.7.69[4]	1.9.66		
— Karl Anker Thestrup	1.10.43			1.4.74	1.10.66		
— Birger Egsgaard Vaaben	31.5.45			1.8.75	1.11.67		
— Carl Erik Damkjær Iversen	12.6.44			1.12.71	1.6.68		
— Palle Dahl Stampe Nielsen	6.12.45			1.9.73	1.7.68		
postbud Jan Hjortborg Madsen	10.8.44			.....	1.10.68		
overpostbud Jacob Kjærsgaard	20.12.44			1.4.74	1.11.68		
postbud Erik Sandberg	22.12.42			.....	1.3.69[5]		
overpostbud Anders Stadel Nielsen	25.6.44			1.4.74	1.6.69		
— Hans Verner Klinge	23.6.43			1.12.73	1.9.69		
— Børge Sørensen	13.4.45			1.8.74	1.3.70		
postbud Ole Bach Sørensen	17.12.45			.....	1.3.70[6]		
— Magnus Kristian Særkjær	28.9.19			.....	1.4.72		
overpostbud Gunnar Risgaaard Ternsøe	21.11.45			1.4.75	1.6.70		
postbud Erik Normann Madsen	5.4.50			.....	1.5.71[7]		
overpostbud Steen Mendgaard-Larsen	13.7.51			1.6.75	1.4.72		
— Bent Arlund Madsen	15.4.52			1.7.75	1.5.72		
postbud Henning Rahbæk Ahler	7.9.45			.....	1.9.72		
— Børge Nybo Holmgaard	26.3.49			.....	1.9.72		
— Henning Nyholm Sørensen	21.3.50			.....	1.9.72		
— Peter Henrik Richardsen	31.1.47			.....	1.10.72		
— Bent Nørgaard Pedersen	25.1.40			.....	1.10.72		
— Jan Christensen	24.4.45			.....	1.1.73		
— Hans Ole Bruun Andersen	10.5.45			.....	1.1.73		
— Svenn Erik Karstoft Bundgaard	30.9.46			.....	1.1.73		
— Thyge Koustrup Pedersen	27.9.46			.....	1.1.73		
— Frode Junge Jensen	19.11.44			.....	1.2.73		
— Christian Straasø	11.1.52			.....	1.9.73		
— Martin Vestergaard	27.12.46			.....	1.9.73		
— Poul Erik Bærentsen	22.11.48			.....	1.10.73		
— Elo Meier	17.5.45			.....	1.2.74		
— Evan Kronborg	13.9.46			.....	1.2.74		
— Kaj Breum Jakobsen	5.1.50			.....	1.2.74		
— Carl-Christen Larsen	4.12.48			.....	1.2.74		
— Bent Rørbæk Hartvigsen	6.7.54			.....	1.2.75		
— Hilding Michalsen	28.9.47			.....	1.9.74		

[1]) postbud 1.3.–31.8.75. [2]) overpostbud 1.7.69, kontorpakmester 1.9.71–30.9.76. [3]) overpostbud 1.7.69, kontorpakmester 1.9.73–30.4.74. [4]) postbud 1.10.71–30.4.76. [5]) overpostbud 1.9.73–30.9.74. [6]) overpostbud 1.12.74–31.5.75. [7])overpostbud 1.8.75–30.9.76.

SLÆGTSFORSKERNES BIBLIOTEK

Kontor og personale	Født	I nuværende stilling	Overpakmester	Overpostbud I	Overpostbud II (postpakmester)	Postbud	Landpostbud	Fagprøve
(Herning)								
postbud Troels Lennart Rolighed Nielsen..	22.9.55				.....	1.10.75		
— Jens Verner Jensen	1.1.47				.....	1.10.75		
— Ole Hjortborg Madsen	16.6.48				.....	1.10.75		
— Svend Roulund Andersen.....	30.4.47				.....	1.2.76		
— Holger Jensen.....	15.9.55				.....	1.2.76		
— Sjønning Heilberg Jørgensen	23.10.35				.....	1.10.76		
landpostbud Tage Andreas Andersen (lr. 5).	1.6.15				.....		1.7.39	
— Johannes Nygaard Thomsen (lr. 5).....	26.10.13				.....		1.11.41	
— Knud Louis Jul Knudsen (lr. 6).....	17.12.20				.....		1.2.46	
— Jens Vestergaard (lr. 5).....	9.2.22				.....		1.3.46	
— Vagn Olsen (lr. 5).....	2.12.23				.....		1.4.46	
— Samuel Lyngholm Jakobsen (lr. 5).....	6.8.22				.....		1.3.47	
— Harry Vestergaard Terkelsen (lr. 5).....	30.4.25				.....		1.7.47	
— Peder Østergaard Olsen (lr. 5).....	10.2.26				.....		1.8.47	
— Aage Kristensen (lr. 5).....	14.11.22				.....		1.10.47	
— Waldemar Skyttergaard (lr. 6).....	20.10.21				.....		1.6.49	
— Gunner Johannes Kristensen (lr. 5).....	31.5.28				.....		1.7.49	
— Erling Holmgaard Bak (lr. 5).....	28.11.10				.....		1.5.50	
— Hans Madsen Danielsen (lr. 5).....	4.9.15				.....		1.5.50	
— Otto Larsen (lr. 6).....	15.6.26				.....		1.5.50	
— Tage Niels Peder Lauridsen (lr. 5).....	23.8.25				.....		1.7.50	
— Niels Viggo Lund (lr. 5).....	13.1.26				.....		1.2.51	
— Aage Edvind Rafn Dahm (lr. 5)	4.6.30				.....		1.7.51	
— Jens Hedegaard (lr. 5).....	24.5.29				.....		1.1.53	
— Willy Ingemann Hoff (lr. 5).....	17.12.31				.....		1.4.55	
— Gunner Tage Hansen (lr. 5).....	2.8.29				.....		1.5.55	
— Arne Marinus Mosegaard (lr. 5).....	31.12.30				.....		1.5.56	
— Egon Jensen (lr. 6).....	20.1.32				.....		1.5.56	
— Svend Aage Kristensen (lr. 5).....	21.4.34				.....		1.6.56[1]	
— Vagn Eybye (lr. 5).....	8.3.32				.....		1.5.57	
— Gunnar Kiilerich Frederiksen (lr. 5).....	27.3.32				.....		1.8.57	
— Børge Knudsen (lr. 5).....	28.7.33				.....		1.12.57	
— Leif Vindelboe (lr. 5).....	14.9.35				.....		1.1.59	
— Jørgen Nowack.....	11.5.39				.....		1.9.61	
— Gert Knudsen.....	4.3.37				.....		1.9.60	
— Christen Jakobsen.....	24.1.37				.....		1.2.63	
— Kaj-William Lauritsen.....	6.5.42				.....		1.8.64	
— Wilmer Dam Petersen (lr. 6).....	22.3.24				.....		1.4.72	
— Ejnar Najbjerg.....	23.11.34				.....	1.1.64	1.5.65	
— Lejf Bech Madsen.....	21.7.42				.....		1.6.66	
— Jens Richard Daugaard.....	15.7.23				.....		1.4.72	
— Harry Grummesgaard (lr. 5).....	25.11.15			1.4.46		1.1.40[2]	1.12.74	
— Villy Frank Pedersen.....	22.3.37				.....	1.6.62[3]	1.12.74	
— Knud Østergaard Frandsen.....	14.1.44				.....	1.1.67	1.8.75	
— Henning Damholt.....	11.6.45				.....	1.7.67	1.7.71	
— Anders Kristian Knudsen.....	13.5.43				.....	1.2.68	1.8.75	
— Anders Christian Bach.....	17.7.44				.....	1.12.68	1.4.72	
— Anders Jensen.....	21.6.20				.....		1.4.72	
— Holger Nielsen.....	24.7.30				.....		1.7.74	

[1]) u.f.nr. 1.11.56–30.4.57. [2]) u.f.nr. 1.10.45–31.1.46, postbud 1.6.55–31.3.64, overpostbud 1.4.64. [3]) kontorpakmester 1.9.68–30.11.74

SLÆGTSFORSKERNES BIBLIOTEK

Kontor og personale	Født	I nuværende stilling	Overpakmester	Overpostbud I	Overpostbud II (postpakmester)	Postbud	Landpostbud	Fagprøve
Holstebro:								
postvagtmester Thorvald Nielsen (lr. 17)	13.3.23	1.3.71[1]	1.6.56			1.7.51	1.12.49	50/51
postbudformand Kaj Egon Nielsen (lr. 11)	11.6.33	1.3.71	1.4.60			1.12.55	.....	48/59
— Sigfred Henrik August Vilhelm Jensen (lr. 10)	27.8.22	1.9.71	1.6.61			1.4.46		37/50
overpakmester Svend Henning Dreas Lauritsen (lr. 8)	4.6.35	.....	1.8.62	.....		1.3.58		38/61
— Carl Anthon Klitgaard Brander (lr. 8)	9.7.39	.....	1.9.64	.....		1.3.63		41/64
— Peder Kristian Andersen (lr. 8)	28.9.32	.....	1.2.71	1.7.69		1.8.57		42/63
kontorpakmester Erik Knud Jensen	3.2.23	1.4.66	.....	1.4.64		1.3.50		
— Erik Madsen	31.8.29	1.9.68	.....	1.6.66		1.6.52		
— Børge Aneberg Madsen	9.12.37	1.4.69	.....	.....		1.10.63		
— Niels Jørgen Hansen	30.4.32	1.9.71	.....	1.7.69		1.8.56		
— Peer Arne Nielsen	18.3.35	1.7.72	.....	1.7.69		1.12.63		
— Preben Kviesgaard Poulsen	10.5.39	1.3.73	.....	1.1.71		1.4.64		
— Knud Aage Knudsen	20.5.73	1.6.74	.....	1.8.72		1.7.66		
— Poul Erik Helsted Dich	4.5.43	1.8.75	.....	1.12.73		1.7.69		
— Frits Stjernholm Jensen	7.6.52	1.8.76	.....	1.6.74		1.6.73		
overpostbud Normann Andersen	27.12.19	.....	.....	1.2.56	1.4.51	1.1.44		
— Johannes Ferdinand Christensen	6.5.12	.....	.....	.....	1.1.53	1.7.46	1.7.37	
— Orla Madsen	8.10.24	.....	.....	.....	1.6.53	1.11.47		
— Svend Aage Iversen	17.4.23	.....	.....	.....	1.4.57	1.5.48		
— Svend Blæsbjerg	9.7.18	.....	.....	1.4.64		1.6.48		
— Peder Leonhard Vester	9.2.20	.....	.....	1.4.64		1.5.50		
— Leo Justesen	22.11.28	.....	.....	1.4.64		1.11.50		
— Karl Wagner Lehmann Pedersen	25.8.29	.....	.....	1.4.64		1.11.50		
— Henning Nielsen	9.4.32	.....	.....	1.3.69		1.3.56		
— Bent Lauwring Andersen	9.6.32	.....	.....	1.6.69		1.6.56		
postbud Aage Pedersen Hald	4.12.31	.....	.....	.....		1.2.60	1.3.57	
overpostbud Henning Kristian Nielsen	9.3.34	.....	.....	1.9.73		1.9.58		
postbud Børge Stjernholm	3.7.36	.....	.....	.....		1.7.61		
— Jacob Bastrup Pedersen	18.3.37	.....	.....	.....		1.7.61		
overpostbud Svend Ejvind Pedersen	2.12.34	.....	.....	1.3.73[2]		1.2.71	1.11.61	
postbud Arne Pedersen	29.5.38	.....	.....	.....		1.1.62		
overpostbud Aksel Cleman Hansen	2.5.39	.....	.....	1.7.69		1.7.62		
— Henning Kjærsgaard Pedersen	29.10.37	.....	.....	1.9.73		1.8.62		
postbud Thorvald Birkekær	11.12.20	.....	.....	.....		1.4.72		
overpostbud Flemming Schou Nielsen	24.3.39	.....	.....	1.8.75		1.8.63		
postbud Knud Kyed Søndergaard	3.9.39	.....	.....	.....		1.8.63		
overpostbud Erik Johannes Pedersen	4.9.39	.....	.....	1.7.72		1.8.63		
— Bendt Nielsen	9.12.36	.....	.....	1.10.74		1.10.63		
— John Andersen	9.10.37	.....	.....	1.7.73		1.4.64		
— Erhardt Berthelsen	29.3.44	.....	.....	1.10.74		1.7.66		
postbud Christian Nielsen	30.12.16	.....	.....	.....		1.4.72		
— Holger Sølvsten	5.3.42	.....	.....	.....		1.3.67		
— Vagn Primdahl	3.6.44	.....	.....	.....		1.6.67[3]		
— Bruno Hald Kammersgaard	11.9.47	.....	.....	.....		1.11.69		
overpostbud Per Sørensen	14.7.44	.....	.....	1.10.74		1.3.69		
— Ejvind Blæsbjerg	1.1.42	.....	.....	1.9.71[4]		1.2.69		
— Arne Lodbjerg Sørensen	6.2.60	....	.....	1.4.74		1.11.71		
postbud Kaj Aage Iversen	12.9.51	.....	.....	.....		1.9.72		

[1]) postbudformand 1.4.65. [2]) postbud 1.11.73–30.9.74. [3]) overpostbud 1.10.72, postbud 1.10.73, overpostbud 1.5.74–31.1.75. [4]) tj.f.u.l. 1.2.74–31.1.75, postbud 1.2.75–30.9.76.

SLÆGTSFORSKERNES BIBLIOTEK

Kontor og personale	Født	I nuværende stilling	Overpakmester	Overpostbud I	Overpostbud II (postpakmester)	Postbud	Landpostbud	Fagprøve
(Holstebro)								
postbud Bjarne Nielsen	28.4.48	.....		.....		1.9.72		
— Jørgen Elgaard Sørensen	9.10.52	.....		.....		1.11.72		
— Karsten Frøjk Jørgensen	24.4.53	.....		.....		1.5.73		
— Gunnar Laurberg Hansen	25.12.36	.....		.....		1.7.73		
— Jens Erik Knudsgaard Nielsen	19.3.36	.....		.....		1.3.74		
— Kurt Nedergaard	30.6.54	.....		.....		1.7.74		
— Ove Eigil Staunstrup	30.7.34	.....		.....		1.12.74		
— Kent Nielsen	12.3.55	.....		.....		1.4.75		
— Karl Johan Meldgaard Poulsen	18.11.55	.....		.....		1.12.75		
— Thorkild Peder Pedersen Frandsen	21.9.47	.....		.....		1.5.76		
— Ernst Kjølhede Jensen	22.8.48	.....		.....		1.7.76		
landpostbud Theodor Hald (lr. 6)	9.11.16	.....		.....			1.11.41	
— Otto Andreas Jensen (lr. 5)	10.4.16	.....		.....			1.9.42	
— Aksel Espersen (lr. 5)	2.2.19	.....		.....			1.3.43	
— Johannes Skydsgaard (lr. 5)	8.6.14	.....		.....			1.1.44	
— Ejnar Thomsen (lr. 5)	9.2.21	.....		.....			1.5.45	
— Svend Aage Nielsen (lr. 6)	13.5.21	.....		.....			1.3.46	
— Marius Peder Kragelund (lr. 5)	2.1.19	.....		.....			1.10.46	
— Marius Augustinus Knudsen (lr. 6)	23.7.22	.....		.....			1.9.47	
— Niels Lund Hansen (lr. 6)	21.10.24	.....		.....			1.1.48	
— Aksel Vilhelm Nielsen (lr. 5)	3.4.22	.....		.....			1.3.48	
— Niels Andreas Bjerg (lr. 6)	11.9.23	.....		.....			1.7.48	
— Anders Thusgaard (lr. 5)	29.11.23	.....		.....			1.2.49	
— Kristen Vestergaard Olesen (lr. 5)	30.10.26	.....		.....			1.2.49	
— Mogens Siehr Pedersen (lr. 6)	10.1.20	.....		.....			1.7.49	
— Orla Trankjær (lr. 5)	9.7.29	.....		.....			1.1.52	
— Niels Kjeldsen (lr. 6)	12.7.28	.....		.....			1.8.52	
— Ejner Tvistholm (lr. 5)	11.5.29	.....		.....			1.3.54	
— Børge Dyrholm (lr. 6)	12.11.32	.....		.....			1.7.55	
— Preben Bach Mikkelsen (lr. 5)	19.3.33	.....		.....			1.7.57	
— Søren Gerhard Nielsen (lr. 6)	14.4.33	.....		.....			1.7.57	
— Kristen Lyng Lauridsen (lr. 6)	7.2.34	.....		.....			1.11.59	
— Niels Olesen Kirkegaard (lr. 6)	27.10.34	.....		.....			1.11.59	
— Sven Harry Hansen (lr. 5)	14.1.35	.....		.....			1.1.60	
— Anders Verner Stubkjær Mailund	19.3.37	.....		.....			1.8.61	
— Svend Aage Præstholm (lr. 6)	1.3.36	.....		.....			1.12.61	
— Erik Emil Jacobsen	11.6.39	.....		.....			1.3.62	
— Jens Evald Jensen	17.11.39	.....		.....			1.11.62	
— Egon Nielsen	16.5.32	.....		.....			1.10.63	
— Aksel Tage Thusgaard (lr. 6)	20.2.31	.....		.....		1.12.54[1]	1.11.66	
— Ejner Tjagvad Madsen	10.4.40	.....		.....		1.7.65	1.11.66	
— Kaj Skydsgaard	14.1.30	.....		.....			1.4.72	
— Oluf Sandager Lauridsen (lr. 5)	8.7.25	.....		1.4.58	1.3.56	1.5.48	1.5.72	
— Holger Remmer Nielsen (lr. 6)	21.3.30	.....		.....			1.4.72	
— Frode Nielsen	4.6.45	.....		.....		1.1.73	1.1.74	
— Robert Nedergaard	23.8.33	.....		.....		1.4.73	1.6.74	
Horsens:								
postvagtmester Christian Peter Elvin Astorp (lr. 18)	26.12.15	1.7.60[2]	1.6.44	.....		1.1.40	.....	47/43
— Arne Nielsen (lr. 14)	23.12.11	1.4.71[3]	1.3.42	.....		1.1.36	.....	40/39

[1]) ude af post- og telegrafv. 1.11.60–31.3.63. [2]) pakmesterformand 1.10.51, postbudformand 1.4.52. [3]) pakmesterformand 1.9.53 postbudformand 1.4.58.

SLÆGTSFORSKERNES BIBLIOTEK

Kontor og personale	Født	I nuværende stilling	Overpakmester	Overpostbud I	Overpostbud II (postpakmester)	Postbud	Landpostbud	Fagprøve
(Horsens)								
postbudformand Erik Jensby (lr. 11)	4.2.16	1.4.59[1]	1.1.45	.....		1.3.40	.....	51/43
— Frits Reinhardt Rasmussen (lr. 11)	8.3.14	1.4.65	1.1.45	.....		1.11.38	.....	48/42
— Vagn Asperstrand Vestbo (lr. 11)	19.11.16	1.6.71	1.7.46	.....		1.2.42	.....	48/45
overpakmester Jørgen Juul Naugaard (lr. 10)	25.2.18	.....	1.7.46	.....		1.3.42	.....	52/45
— Carl Erik Lyngholm (lr. 8)	14.10.19	.....	1.9.47	.....		1.7.44	.....	41/47
— Frank Brem Sørensen (lr. 8)	8.5.24	.....	1.11.51	.....		1.4.46	.....	47/49
— Vagner Dalgaard Nielsen (lr. 10)	31.5.21	.....	1.11.52	.....		1.10.50	1.5.46	43/49
— Kurt Krogslund (lr. 8)	1.5.26	.....	1.5.65	1.4.64		1.5.51	.....	47/53
— Knud Normann Andersen (lr. 8)	13.4.45	.....	1.1.72	.....		1.4.67	.....	41/71
kontorpakmester Elo Ejgil Andersen	1.5.23	1.4.64	.....	.....	1.2.56	1.10.48		
— Børge Hass Hansen (lr. 8)	8.7.19	1.4.64	.....	.....	1.4.56	1.10.49		
— Anton Ole Herløv (lr. 8)	15.11.29	1.4.64	.....	.....	1.2.57	1.3.53		
— Kjeld Krogslund	11.3.35	1.4.65	.....	.....		1.7.57		
— Bruno Kristensen	4.7.29	1.10.66	.....	.....		1.9.53		
— Benny Nielsen	11.11.40	1.12.67	.....	.....		1.2.63		
— Jens Erik Andersen	8.1.40	1.2.68	.....	.....		1.5.62		
— Knud Jensen	25.7.32	1.4.69	.....	1.5.66		1.5.55[2]		
— Jørgen Mandrup Paulsen	4.1.43	1.9.70	.....	1.7.69		1.5.65		
— Bent Sørensen	28.5.36	1.5.72	.....	1.7.69		1.9.58		
— Bent Vilstrup Kruse	2.9.30	1.9.73	.....	1.8.66		1.8.52		
— Svend Due	8.3.43	1.9.73	.....	1.7.69		1.7.65		
— Erik Bruun Sørensen	30.9.42	1.2.74	.....	1.9.71		1.12.64		
— Hans Jørgen Pedersen	14.4.40	1.3.75	.....	1.9.73		1.1.67		
— Evald Emil Kristensen	28.7.47	1.8.75	.....	1.9.71		1.8.68		
montør Sofus Carstensen (lr. 7)	26.5.15	1.1.75	.....	1.1.56[3]	1.12.45	1.6.39		
overpostbud Frede Jensen	5.4.12	.....	.....	1.5.51	1.4.46	1.5.36		
— Viggo Frederiksen	13.4.13	.....	.....	1.4.53	1.4.46	1.5.37		
— Willy Vestergaard	28.3.19	.....	.....	1.4.57	1.5.47	1.7.44		
— Egon Sigfred Hansen	17.10.19	.....	.....	.....	1.4.48	1.2.45		
— Henry Vinther Christensen	13.9.21	.....	.....	.....	1.4.48	1.10.45		
— Egon Albrektsen	22.12.22	.....	.....	.....	1.5.51	1.4.46		
— Svend Sigersted	16.5.27	.....	.....	.....	1.12.52	1.6.48		
— Olaf Herman Pedersen	27.6.15	.....	.....	.....	1.5.53	1.5.48		
— Henning Lind	21.3.19	.....	.....	.....	1.4.54	1.5.48		
— Anthony Lykkeberg Laursen	25.3.21	.....	.....	.....	1.6.55	1.10.48		
— Robert Haugkrog Jensen	5.6.26	.....	.....	.....	1.4.56[4]	1.1.49		
— Svend Aage Juul Sørensen	11.12.21	.....	.....	1.4.64		1.12.48		
— Erik Nielsen Hjorth	8.6.24	.....	.....	1.4.64		1.1.49		
— Verner Buch Rasmussen	27.7.24	.....	.....	1.4.64		1.2.49		
— Erik Valdemar Petersen	9.4.25	.....	.....	1.4.64		1.8.49		
— Egon Christensen	18.6.27	.....	.....	1.4.64		1.11.50		
— Morten Kjeld Sørensen	28 1.27	.....	.....	1.10.72		1.8.54[5]	1.11.51	
— Kaj Melby Knudsen	25.7.32	.....	.....	1.10.72		1.12.56		
postbud Egon Arne Vilstrup	9.10.37	.....	.....	.....		1.9.59		
overpostbud Knud Jørgensen	22.2.34	.....	.....	1.10.72		1.2.59		
— Vidar Jul Krag	5.1.38	.....	.....	1.10.72		1 6.60		
— Alex Jensen	25.6.42	.....	.....	1.4.74		1.9.64		
postbud Hans Christian Larsen Mott	17.9.37	.....	.....	.....		1.7.63		
— Arne Søndergaard Blaabjerg	18.11.39	.....	.....	.....		1.12.63		
overpostbud Finn Jakobsen	30.3.43	.....	.....	1.9.73		1.7.65		

[1]) pakmesterformand 1.10.56. [2]) kontorpakmester 1.4.64–31.12.65. [3]) kontorpakmester 1.4.63. [4]) montør I 1.10.–31.10.56. [5]) overpostbud 1.4.64, kontorpakmester 1.4.65–31.7.70.

SLÆGTSFORSKERNES BIBLIOTEK

Kontor og personale	Født	I nuværende stilling	Overpakmester	Overpostbud	Postbud	Landpostbud	Fagprøve
(Horsens)							
overpostbud Ole Lieutenant Sørensen	29.3.32	.....		1.7.76	1.4.53[1]		
postbud Egon Neve	28.4.41	.....		.....	1.10.64		
overpostbud Torben Holst Jensen	21.6.44	.....		1.7.69	1.7.66		
— Aage Vinther Jensen	20.1.42	.....		1.9.73	1.9.65		
— Jørgen Egholm Sørensen	15.9.41	.....		1.10.70	1.1.67		
— Henning Christensen	16.4.46	.....		1.8.75	1.6.68		
postbud Jørn Erik Høj Jensen	22.9.46	.....		.....	1.11.68		48/72
overpostbud Flemming Georg Nielsen	17.11.46	.....		1.8.75	1.11.68		
postbud Poul Erik Søndergård Blåbjerg	11.9.45	.....		.....	1.9.68		
— Jørn Krogslund	24.1.48	.....		.....	1.2.69		44/71
overpostbud Kaj Otto Thomsen	13.6.48	.....		1.12.73	1.8.70		
postbud Kaj Saxbeck	2.10.44	.....		.....	1.9.69		
— Mads Bernt Vestfall Høj	9.5.49	.....		.....	1.7.71		
overpostbud Palle Henning Rasmussen	7.3.45	.....		1.8.75	1.12.70		
postbud Egon Antonisen	27.8.47	.....		.....	1.6.71		
— Kurt Jensen	3.3.50	.....		.....	1.6.72		
— John Emil Andersen	8.10.51	.....		.....	1.4.72		
— Kristian Sejer Hansen	6.4.52	.....		.....	1.5.72		
overpostbud Johnny Gert Sørensen	2.6.52	.....		1.7.74	1.6.73		
postbud Jørgen Verner Vorm Kristensen	15.3.50	.....		.....	1.11.72	.....	10,0/74
— Erling Rasmussen	18.3.49	.....		.....	1.12.72	.....	8,8/74
overpostbud Niels Erik Vestfall Nielsen	4.12.52	....		1.5.75	1.12.73		
postbud Eddy Skøt Hansen	27.3.49	.....		.....	1.2.73		
— Anders Jørgensen	14.1.53	.....		.....	1.2.73		
— Jørgen Nordbek	17.3.45	.....		.....	1.5.73		
— Carl Johan Eberhard Andersen	8.9.23	.....		.....	1.10.73		
— Kurt Juel Kristiansen	6.11.48	.....		.....	1.10.73		
— Egon Marinus Madsen Nielsen	23.9.45	.....		.....	1.10.73		
— Bent Ejgil Vandborg Kristensen	19.12.32	.....		.....	1.3.74		
— Find Bjarne Pedersen	9.9.45	.....		.....	1.7.74		
— Henning Kyed Nielsen	9.9.54	.....		.....	1.10.74		
— Erik Lund Andersen	7.9.54	.....		.....	1.6.75		
— Hans Jørgen Christian Rasmussen	1.3.55	.....		.....	1.3.75		
— Viktor Sutrow	25.7.45	.....		.....	1.5.75		
— Steffen Mott	27.5.55	.....		.....	1.2.76		
— Vagn Søndergaard Blaabjerg	17.3.48	.....		.....	1.12.75		
— Tommy Birch Clausen	8.9.49	.....		.....	1.7.76		
landpostbud Thomas Jørgen Thomsen (lr. 5)	15.6.11	.....		.....		1.4.37	
— Ejvind Hansen Zederkof (lr. 5)	21.12.17	.....		.....		1.10.42	
— Jens Kristensen (lr. 5)	10.2.19	.....		.....		1.5.44	
— Svend Aage Therkelsen (lr. 5)	31.8.21	.....		.....		1.3.46	
— Holger Andersen (lr. 5)	18.3.22	.....		.....		1.4.46	
— Jens Peter Nielsen (lr. 5)	22.7.22	.....		.....		1.4.46	
— Magnus Holt Knudsen (lr. 6)	27.12.22	.....		.....		1.11.47	
— Bent Therkelsen (lr. 5)	31.8.24	.....		.....		1.12.47	
— Asger Simonsen (lr. 5)	23.1.23	.....		.....		1.12.47	
— Aage Julius Dalby (lr. 6)	1.3.18	.....		.....		1.4.48	
— Daniel Peter Møller Bang (lr. 5)	12.9.22	.....		.....		1.4.48	
— Søren Christian Madsen (lr. 6)	12.8.24	.....		.....		1.11.48	
— Vagn Due Jensen (lr. 5)	24.7.21	.....		.....		1.1.49	
— Christian Nielsen (lr. 5)	13.8.26	.....		.....		1.6.49	
— Knud Børge Jensen (lr. 5)	12.4.25	.....		.....		1.8.49	

[1]) u.f.nr. 1.5.64, ude af post- og telegrafv. 1.5.-31.10.65, postbud p. pr. 1.11.74-31.10.75

SLÆGTSFORSKERNES BIBLIOTEK

Kontor og personale	Født	I nuværende stilling	Overpakmester	Overpostbud I	Overpostbud II (postpakmester)	Postbud	Landpostbud	Fagprøve
(Horsens)								
landpostbud Kai Vinge Pedersen (lr. 5)	15.2.28	.....	.....				1.12.49	
— Andreas Cnota (lr. 5).....	16.5.24	.....	.....				1.1.50	
— Hans Jørgen Knoop Sørensen (lr. 6).....	15.11.25	.....	.....				1.6.50	
— Gunnar Georg Nielsen (lr. 5).....	16.2.21	.....	.....				1.7.50	
— Tage Nielsen Baarvig (lr. 5).....	24.2.26	.....	.....				1.10.50	
— Niels Aamann Nielsen (lr. 5).....	26.5.26	.....	.....				1.1.51	
— Egon Kjær (lr. 6)	11.10.26	.....	.....				1.5.51	
— Arthur Jørgensen (lr. 5).....	29.7.25	.....	.....				1.9.51	
— Helge Dalsgaard Justesen (lr. 5).....	26.3.28	.....	.....				1.4.52	
— Knud Ibsen (lr. 5).....	26.2.27	.....	.....				1.8.52	
— Oskar Vilhelm Larsen (lr. 5).....	13.7.22	.....	.....				1.12.52	
— Peder Skovgaard Sørensen (lr. 6).....	7.5.30	.....	.....				1.10.54	
— Hans Erik Sørensen (lr. 5).....	11.3.30	.....	.....				1.2.55	
— Christian Anker Fritjof Sørensen Guldhammer (lr. 5).....	2.6.30	.....	.....	.....			1.2.55	
— Frede Jensen (lr. 5).....	26.9.30	.....	.....	.....			1.2.55	
— Bendt Rogers Hansen (lr. 5).....	4.4.30	.....	.....	.....			1.4.55	
— Regner Denker Tinghus (lr. 5).....	29.1.31	.....	.....	.....			1.2.56	
— Gunnar William Beck Sørensen (lr. 5)...	3.8.33	.....	.....	.....			1.2.57	
— Vagn Pedersen (lr. 6).....	19.11.33	.....	.....	.....			1.2.58	
— Karl Rasmussen (lr. 5).....	19.2.34	.....	.....	.....			1.5.58	
— Bent Aksel Bennetsen (lr. 6).....	15.8.34	.....	.....	.....			1.8.58	
— Peder Nielsen (lr. 5).....	1.2.35	.....	.....	.....			1.8.59	
— Ejgil Christensen (lr. 5).....	23.1.35	.....	.....	.....			1.9.59	
— Kristen Nielsen (lr. 5).....	9.3.35	.....	.....	.....			1.9.59	
— Jørren Steffensen (lr. 5).....	5.2.35	.....	.....	.....			1.11.59	
— Hans Jørgen Hansen.....	13.8.35	.....	.....	.....			1.5.60	
— Vagn Weigelt Nielsen.....	23.3.37	.....	.....	.....			1.8.60	
— Svend Egon Frederiksen.....	5.5.36	.....	.....	.....			1.9.60	
— Niels Erik Jensen Bak.....	15.11.36	.....	.....	.....			1.11.60	
— Svend Rasmussen.....	12.9.38	.....	.....	.....			1.4.62	
— Bent Jensen (lr. 6).....	20.4.37	.....	.....	.....			1.6.62	
— Knud Sørensen	16.11.40	.....	.....	.....			1.12.65	
— Carsten Mejer Nielsen.....	10.8.42	.....	.....	.....			1.4.67	
— Bent Aage Bach.....	2.1.38	.....	.....	1.10.72		1.9.62	1.6.76	
— Vagn Thomas Jensen.....	20.4.44	.....	.....	.....			1.8.71	
— Jens Peter Hedegaard Jensen.....	2.11.48	.....	.....	.....			1.12.72	
— Leonhard Hovedskov Andersen.....	27.8.40	.....	.....	.....		1.10.73	1.7.74	
Ikast:								
postbudformand Pauli Schou (lr. 11).....	5.8.37	1.9.71	1.12.62	.....		1.9.60	.....	50/62
overpostbud Søren Peter Sølvsten.....	31.12.15	.....	.....	.....	1.6.54	1.1.49	1.12.40	
— Verner Lauridsen.....	24.11.26	.....	.....	1.4.64		1.1.51		
— Egon Rohrmann Rasmussen.....	22.9.33	.....	.....	1.6.69		1.6.56		
— Svend Aage Svendsen.....	2.4.28	.....	.....	1.4.68		1.11.60	1.9.53	
postbud Henning Martin Lund Hansen.....	27.11.34	.....	.....	.....		1.4.61		
overpostbud Ernst Storgaard Jensen.....	25.5.42	.....	.....	1.5.76		1.5.65[1]		
— Kurt Engelbreth.....	11.5.44	.....	.....	1.10.74		1.11.66		
— Ejvind Juul Nielsen	26.12.41	.....	.....	1.10.74		1.12.67		
— Dan Nyholm Hansen	8.2.45	.....	.....	1.1.71		1.12.68		
— Per Kempel.....	9.4.43	.....	.....	1.1.71		1.12.68		

[1]) u.f.nr. 1.1.–31.10.67.

SLÆGTSFORSKERNES BIBLIOTEK

Kontor og personale	Født	I nuværende stilling	Overpakmester	Overpostbud I	Overpostbud II (postpakmester)	Postbud	Landpostbud	Fagprøve
(Ikast)								
overpostbud Evald Bruun Pedersen	9.11.41	.....		1.1.71		1.1.69		
— Børge Nielsen	12.5.40	.....		1.10.74		1.3.69		
— Helge Bach Pedersen	26.4.46	.....		1.9.73		1.2.72		
postbud Frank Leo Christensen	30.4.46	.....		.....		1.3.72		
overpostbud Svend Erik Jensen	21.3.44	.....		1.4.74		1.1.73		
postbud Arne Vestergaard	12.8.44	.....		.....		1.6.74		
postbud Carsten Ingemann Klinch Pedersen	15.10.50	.....		.....		1.10.74		
— Tage Kjeld Kuhlmann	17.2.47	.....		.....		1.4.75		
— Jørgen Martin Uldager	21.4.37	.....		.....		1.1.76		
landpostbud Henry Jokum Børge Nielsen (lr. 5)	18.2.20	.....					1.3.44	
— Niels Vestergaard Nielsen (lr. 5)	29.3.25	.....					1.8.50	
— Bent Nedergaard Nielsen (lr. 5)	2.10.32	.....					1.2.58	
— Søren Tom Jensen	29.11.39	.....				1.5.63	1.8.69	
— Hans Ebbe Tagmos Knudsen	16.8.33	.....				1.4.65	1.7.72	
Jelling:								
overpostbud Svend Aage Thomsen	6.12.26	.....		1.4.64		1.4.50	1.1.50	
— Aage Lund Nielsen	28.4.22	.....		1.5.66		.....	1.7.46	
landpostbud Vilhelm Kristian Poulsen (lr. 5)	28.4.14	.....		.....			1.5.41	
— Arne Nielsen (lr. 5)	4.1.20	.....		.....			1.12.44	
— Kristian Bøllund (lr. 6)	3.5.22	.....		.....			1.4.46	
— Johan Jensen (lr. 5)	6.7.25	.....		.....			1.9.46	
— Knud Henning Brunbjerg (lr. 5)	28.2.22	.....		.....			1.10.48	
— Hans Kyed Svensson Ek (lr. 5)	26.4.25	.....		.....			1.12.48	
— Emil Andersen (lr. 6)	29.5.23	.....		.....			1.2.49	
— Hans Olesen (lr. 5)	24.8.26	.....		.....			1.3.49[1]	
— Karl Andersen (lr. 5)	10.3.26	.....		.....			1.4.50	
— Villy Pedersen (lr. 5)	26.6.27	.....		.....			1.7.50	
— Børge Larsen (lr. 5)	31.3.20	.....		.....			1.12.54	
— Orla Bøllund (lr. 6)	5.9.28	.....		.....			1.7.55	
— Arne Johannes Nielsen (lr. 5)	16.8.31	.....		.....			1.11.56	
— Arne Jensen (lr. 6)	1.10.34	.....		.....			1.8.58	
— Kristen Ejler Sørensen (lr. 6)	17.10.35	.....		.....			1.9.59	
— Poul Erik Riisager (lr. 5)	30.3.36	.....		.....			1.11.59	
— Jørn Olesen	14.1.36	.....		.....			1.9.60	
— Vagn Aage Hansen	16.12.35	.....		.....			1.7.62	
— Johan Agerholm	18.11.41	.....		.....			1.2.64	
— Erling Valentin Olsen	18.9.39	.....		.....			1.7.64	
— Poul Erik Kristensen	16.10.41	.....		.....			1.12.69	
— Villy Arne Thomsen	7.10.44	.....		.....			1.1.70	
— Georg Helmar Jensen	18.6.46	.....		.....			1.11.70	
— Kristian Lauridsen	20.5.46	.....		.....			1.10.74	
— Kai Nielsen	30.3.35	.....		.....			1.12.74	
Juelsminde:								
postbud Svend Hjort	20.6.30					1.6.54[2]		
landpostbud Viggo Kjærsgaard Nielsen (lr. 5)	20.11.21						1.12.45	
— Svend Stausgaard Sørensen (lr. 6)	17.1.28						1.10.51	
— Svend Oluf Sørensen (lr. 6)	2.2.31						1.12.53	

[1]) u.f.nr. 1.11.51–31.3.52. [2])u.f.nr. 1.11.66–30.4.69, ude af post- og telegrafv. 1.5.69–31.7.71.

126* SLÆGTSFORSKERNES BIBLIOTEK

Kontor og personale	Født	I nuværende stilling	Overpakmester	Overpostbud I	Overpostbud II (postpakmester)	Postbud	Landpostbud	Fagprøve
(Juelsminde)								
landpostbud Otto Thorsø Pedersen (lr. 6)	29.10.27	.....	.....	.....			1.11.57	
— Knud Rasmussen	19.5.35	.....	.....	.....			1.7.63	
— Bent Nielsen (lr. 6)	11.2.36	.....	.....	.....			1.2.65	
— Søren Erik Misser	29.1.37	.....	.....	.....			1.5.68	
— Hans Sørensen	26.1.50	.....	.....	.....			1.6.73	
Kjellerup:								
kontorpakmester Einar Jensen (lr. 8)	11.12.12	1.9.73	.....	1.4.56	1.4.49	1.2.42		
overpostbud Karl Overgaard	31.10.25	.....	.....	1.4.64		1.7.53	1.5.48	
— Knud Erik Skov	13.10.25	.....	.....	1.4.64		1.8.54	1.11.48	
— Bent Nørskov	6.6.37	.....	.....	1.5.71		1.9.62		
postbud Poul Holger Vejlin	7.5.31	.....	.....	.....		1.4.72		
— Niels Christian Andersen	16.3.24	.....	.....	.....		1.2.75		
landpostbud Vagner Skorup Andersen (lr. 5)	29.6.22	.....	.....	.....			1.9.47	
— Henry Nielsen (lr. 6)	10.8.26	.....	.....	.....			1.6.50	
— Svend Aage Madsen (lr. 6)	2.4.28	.....	.....	.....			1.2.51	
— Villy Ryttergaard Duch (lr. 6)	25.12.25	.....	.....	.....			1.4.51	
— Laurits Storgaard Vejlin (lr. 5)	30.9.26	.....	.....	.....			1.2.52	
— Svend Olaf Papsø (lr. 5)	15.12.33	.....	.....	.....			1.12.55	
— Vagn Thomsen (lr. 5)	2.3.35	.....	.....	.....			1.8.57	
— Henry Nørskov (lr. 5)	19.6.32	.....	.....	.....			1.3.57	
— Thorkild Johansen (lr. 5)	24.12.34	.....	.....	.....			1.11.58	
— Flemming Kirkegaard Larsen (lr. 5)	20.12.32	.....	.....	.....			1.11.59	
— Aksel Theodor Andersen Overgaard	9.12.36	.....	.....	.....			1.1.62	
— Kristian Emanuel Kristensen Dyhr (lr. 5)	3.5.19	.....	.....	1.4.55		1.4.51	1.2.44[1]	
— Karl Erik Skov (lr. 6)	10.1.39	.....	.....	.....			1.6.64	
Knebel:								
landpostbud Emil Holger Laursen (lr. 6)	19.4.12	.....					1.1.37	
— Tage Valdemar Laursen (lr. 6)	1.2.14	.....					1.2.41	
— Verner Østergaard Hytting (lr. 6)	17.6.21	.....					1.7.45	
— Villy Mejer Sørensen (lr. 5)	3.1.19	.....					1.10.45	
— Peder Ejvind Magnus Olsen (lr. 6)	27.7.25	.....					1.7.52	
— Edmond Olsen Andreassen (lr. 6)	13.8.30	.....					1.10.55	
— Arne Jensen Tvilum (lr. 6)	13.7.31	.....					1.8.56	
— Carl Herman Rasmussen (lr. 5)	12.10.33	.....					1.1.58	
Langå:								
kontorpakmester Hans Lauritz Hede	9.10.24	1.12.71		.....	1.12.52	1.10.47	1.4.46	
— Axel Gudmund Bach Petersen	16.3.26	1.12.72		1.4.64		1.1.53	1.6.47	
overpostbud Viggo Robert Gaba	29.1.15	.....		1.5.52[2]		1.9.47	1.2.39	
— Kurt Eglund Christensen	4.4.28	.....		1.1.67		1.12.65	1.5.52	
— Niels Mikael Bach	7.1.46	.....		1.7.73		1.1.73		
landpostbud Søren Fisker (lr. 6)	9.8.25	.....		.....			1.6.50	
— Alfred Pedersen (lr. 5)	20.9.26	.....		.....			1.8.50	
— Ejgil Fisker Hansen (lr. 5)	30.11.29	.....		.....			1.10.51	
— Leif Rasmussen (lr.5)	29.1.32	.....		.....			1.2.53	
— Arne Jensen (lr. 6)	20.12.30	.....		.....			1.7.55	
— Poul Jespersen (lr. 6)	21.10.32	.....		.....			1.7.58	
— Christian Henriksen	23.3.34	.....		.....			1.2.60	
— Preben Andrup Jensen	11.6.35	.....		.....			1.11.61	
— Erik Walter Rasmussen	5.11.39	.....		.....			1.10.62	
— Bent Nielsen	8.10.37	.....		.....		1.8.65	1.4.64[3]	

[1]) landpostbud 1.4.71. [2]) kontorpakmester 1.4.66–31.10.72. [3]) landpostbud 1.8.75.

SLÆGTSFORSKERNES BIBLIOTEK

Kontor og personale	Født	I nuværende stilling	Overpakmester	Overpostbud I	Overpostbud II (postpakmester)	Postbud	Landpostbud	Fagprøve
Nørre-Nebel:								
postbud Sigurd Nielsen	29.1.39					1.7.64		
landpostbud Svend Orla Sørensen (lr. 5)	4.8.28						1.9.49	
— Erling Jakobsen (lr.5)	11.10.33						1.8.57	
— John Evald Johnsen Høy (lr. 5)	16.4.34						1.2.58	
— Evald Christensen (lr. 6)	26.7.34						1.6.60	
— Karl Sigurd Clausager	18.5.27						1.10.74	
Odder:								
postbudformand Viggo Jensen Krog (lr. 11)	3.3.34	1.9.71	1.12.60	.....		1.5.58	.....	49/60
kontorpakmester Søren Sigvald Olesen	4.4.17	1.4.69	.....	1.4.64		1.4.47	1.10.41	
— Frank Vagn Rosenhøj Jensen	16.3.19	1.9.73	.....	1.4.64		1.6.51	1.4.43	
overpostbud Peter Thorøe Jepsen	30.9.16	.....	.....	.....	1.3.47	1.2.45	1.10.40	
— Ejnar Alf Johansen	31.10.18	.....	.....	1.4.64[1]		1.6.50	1.3.43	
— Finn Holmgaard Sørensen	25.10.45	.....	.....	1.3.76		1.2.67		
— Jørgen Klaus Frederiksen	19.11.47	.....	.....	1.8.74		1.7.72		
postbud Ole Kjær Jensen	2.8.51	.....	.....	.....		1.4.76[2]		
overpostbud Søren Johannes Embregts	19.6.44	.....	.....	1.9.76		1.5.74	1.11.75	
— Søren Peter Skovgaard Sørensen	29.12.49	.....	.....	1.8.75		1.12.74		
postbud Svend Jensen Sørensen	5.11.48	.....	.....	.....		1.2.76		
overpostbud Bent Preben Knudsen	2.8.44	.....	.....	1.9.76		1.6.76		
postbud Poul Holm Nielsen	16.12.51	.....	.....	.....		1.6.76		
— Holger Viggo Rasmussen	5.4.21	.....	.....	.....		1.7.76		
landpostbud Carl Henry Pedersen (lr. 5)	3.3.14	.....	.....	.....			1.4.38	
— Rasmus Jakobsen (lr. 5)	3.2.25	.....	.....	.....			1.4.46	
— Børge Folmer Rasmussen (lr. 5)	31.3.26	.....	.....	.....			1.9.47	
— Henry Emil Frandsen (lr. 5)	16.7.26	.....	.....	.....			1.3.48	
— Helge Andreas Madsen (lr. 5)	5.1.23	.....	.....	.....			1.4.48	
— Svend Aage Albrechtsen (lr. 5)	25.8.23	.....	.....	.....			1.8.48	
— Hans Verner Esbensen (lr. 5)	25.12.24	.....	.....	.....			1.12.48	
— Jens Peder Thomsen (lr. 5)	20.11.21	.....	.....	.....			1.7.49	
— Hakon Madsen (lr. 5)	25.1.28	.....	.....	.....			1.7.49	
— Gunnar Pedersen (lr. 5)	4.9.28	.....	.....	.....			1.10.49	
— Jens Hougaard Sørensen (lr. 5)	19.9.25	.....	.....	.....			1.8.50	
— Arne Jensen (lr. 5)	2.2.27	.....	.....	.....			1.11.51	
— Børge Verner Thomsen (lr. 5)	6.10.27	.....	.....	.....			1.7.52	
— Orla Ragnvald Nielsen (lr. 5)	28.4.15	.....	.....	.....			1.5.53	
— Hans Andersen (lr. 5)	11.5.29	.....	.....	.....			1.9.53	
— Frede Emil Nielsen (lr. 5)	24.8.31	.....	.....	.....			1.4.55	
— Asger Kristensen (lr. 5)	2.1.35	.....	.....	.....			1.2.58	
— Henning Nielsen	4.4.45	.....	.....	1.7.72		1.2.70	1.5.68[3]	
— William Kjær Sørensen	30.4.44	.....	.....	.....			1.4.73	
— Svend Hjortshøj Jensen	21.8.22	.....	.....	.....			1.3.74	
— Villy Nielsen	23.5.24	.....	.....	.....			1.5.76	
Randers:								
postvagtmester Carl Peter Bramsen (lr. 18)	28.9.14	1.4.69[4]	1.4.44			1.10.38		38/42
— Christian Thorkil Møller Jensen (lr. 14)	1.4.19	1.2.72[5]	1.7.46			1.4.43		54/46
postbudformand Kurt Martin Andersen (lr. 11)	12.2.15	1.10.59[6]	1.4.44	.....		1.3.39	.....	40/42
— Egon Nielsen Hald (lr. 11)	1.11.18	1.9.68	1.2.47	.....		1.11.42	.....	50/46

[1]) postbud 1.7.72–31.3.76. [2]) overpostbud 1.3.74–31.3.76. [3]) landpostbud 1.8.74. [4]) pakmesterformand 1.11.51, postbudformand 1.4.58, postvagtmester 1.4.61. [5]) postbudformand 1.4.64. [6]) pakmesterformand 1.2.56.

SLÆGTSFORSKERNES BIBLIOTEK

Kontor og personale	Født	I nuværende stilling	Overpakmester	Overpostbud I	Overpostbud II (postpakmester)	Postbud	Landpostbud	Fagprøve
(Randers)								
postbudformand Hans Knudsen Sørensen (lr. 11)	29.6.17	1.4.69	1.3.47			1.8.44	1.7.41	43/46
— Frank Gyldenløve Clemmensen (lr. 11)	24.5.19	1.3.72	1.9.47			1.6.43	.....	39/46
— Egon Kurt Adamsen (lr. 11)	12.6.25	1.9.73	1.12.51			1.2.47	.....	53/49
— Erik Melgård (lr. 11)	19.3.25	1.10.74	1.4.57			1.9.49	.....	39/51
— Malthe Peter Petersen (lr. 11)	21.11.29	1.2.75	1.11.59			1.12.50	.....	52/56
— Bernt Hansen (lr. 10)	8.7.31	1.3.76	1.1.60			1.4.56	.....	38/59
overpakmester Folmer Westergaard Jensen (lr. 8)	8.1.35	.....	1.4.61	.....		1.5.56		å2/59
— Bent Aunsbjerg (lr. 8)	6.10.37	.....	1.12.62	.....		1.3.60		45/62
— Vagn Mikkelsen (lr. 8)	18.6.35	.....	1.9.64	.....		1.1.63		37/64
— Hugo Benny Kiel Sørensen (lr. 8)	24.4.42	....	1.6.66	.....		1.5.65		49/67
— Wagner Jensen (lr. 8)	30.1.42	.....	1.6.69	.....		1.5.64[1]		49/76
— Flemming Georg Nielsen[2] (lr. 8)	8.4.46	.....	1.4.73	.....		1.8.69		49/72
— Kurt Rubach Møller (lr. 8)	21.1.45	.....	1.4.75	.....		1.5.67		50/71
kontorpakmester Harry Dahlsgaard (lr. 8)	3.6.23	1.4.58	.....	1.6.55	1.12.46	1.4.46		
— Ejler Fredslund Andersen	17.6.27	1.4.62	.....	.....	1.7.51	1.8.48		
— Harry Mogensen (lr. 8)	30.1.29	1.4.64	.....	.....	1.6.55	1.3.50		
— Erik Overgaard (lr. 8)	16.5.33	1.5.64	.....	.....	.....	1.9.55		
— Mogens Erland Bødker Jørgensen	5.12.30	1.4.66	.....	1.4.64		1.1.52		
— Henning Jensen	18.11.34	1.4.66	.....	.....		1.5.57		
— Harty Karlsen	27.7.35	1.4.66	.....	.....		1.7.58		
— Niels Jørn Klausen	9.3.37	1.9.68	.....	.....		1.7.59		
— Erland Aage Svendsen	1.5.19	1.1.71	.....	1.4.58		1.5.48	1.5.43[3]	
— Kai Demant Bertelsen	21.10.40	1.8.71	.....	1.7.69		1.4.63		
— Ole Viktor Splidsboel Poulsen	23.8.42	1.11.71	.....	1.6 71		1.12.64		
— Jørn Kramer	9.4.44	1.11.71	.....	.....		1.8.66		
— Holger Bjerregaard Thorsen	6.6.21	1.9.73	.....	1.3.61		1.7.45[4]		44/47
— Knud Erik Ruders	5.12.40	1.9.73	.....	1.3.73		1.2.63[5]		
— Søren Christian Clemensen	4.10.47	1.8.74	.....	1.12.73		1.8.69		
— Jørgen Møller Rasmussen	25.1.45	1.8.75	.....	1.10.74		1.1.69		
montør Peter Jensen (lr. 7)	27.4.23	1.4.65	.....	1.1.58[6]	1.6.50[7]	1.5.48		
— Knud Egon Møller (lr. 7)	15.7.28	1.9.73	.....	1.12.63[8]	1.2.58[9]	1.12.50		
overpostbud Peter Jensen	18.8.09	.....	.....	1.4.57	1.5.48	1.5.36		
— Vilhelm Westergaard Jensen	29.12.18	.....	.....	.....	1.12.44	1.1.43		
— Holger Pedersen	2.7.13	.....	.....	.....	1.10.48	1.5.38		
— Sten Møller Nielsen	7.9.14	.....	.....	.....	1.10.51	1.9.47	1.10.38	
— Poul Riisager Knudsen	28.8.25	.....	.....	.....	1.4.53	1.10.46		
— Svend Aage Møller	10.11.18	.....	.....	.....	1.4.54	1.12.47	1.5.44	
postbud Viktor Kristian Jensen	7.11.28	.....	.....	.....		1.12.49[10]		
overpostbud Otto Kjær Laursen	3.9.20	.....	.....	.....	1.3.55	1.12.47	1.10.44	
— Poul Andersen	23.2.22	.....	.....	.....	1.4.56	1.7.50	1.5.46	
— Niels Henning Johansen	3.10.24	.....	.....	.....	1.4.56	1.6.48		
— Søren Møller	6.10.23	.....	.....	.....	1.4.57	1.7.48		
— Vagn Rygaard Mikkelsen	24.10.23	.....	.....	.....	1.4.57	1.7.48		
overchauffør Carlo Houlberg Schnejder	22.3.24	1.10.62	.....	1.9.53		1.10.49[11]		
overpostbud Svend Anker Jakobsen	19.9.26	.....	.....	.....	1.9.57	1.8.51		
— Knud Valdemar Sørensen	19.1.24	.....	.....	1.4.64		1.12.48		
— Christian Møller Jensen	27.8.23	.....	.....	1.4.64		1.2.49		
overchauffør Egon Jensen	7.3.30	1.4.64	.....	1.5.58		1.4.51[12]		
— Jens Christian Hansen	21.10.26	1.4.64	.....	.....		1.1.52[13]		

[1]) afsluttende prøve 1975. [2]) til elevuddannelse. [3]) ude af post- og telegrafv. 1.2.–31.12.45. [4]) u.f.nr. 1.10.45–30.6.46, overpakmester 1.9.54–28.2.61. [5]) chauffør 1.10.70–31.3.72. [6]) montør I. [7]) chauffør 1.4.56. [8]) overchauffør. [9]) chauffør. [10]) overpostbud II 1.4.54, overpostbud 1.4.58, kontorpakmester 1.4.62–31.10.70. [11]) chauffør 1.4.56. [12]) chauffør 1.7.61. [13]) chauffør 1.3.63.

SLÆGTSFORSKERNES BIBLIOTEK

Kontor og personale	Født	I nuværende stilling	Overpakmester	Overpostbud	Postbud	Landpostbud	Fagprøve
(Randers)							
overpostbud Johannes Otto Olsen	24.4.31	.....		1.5.66	1.5.52		
— Erik Leif Jensen	28.12.29	.....		1.6.66	1.6.52		
— Erik Hermansen	13.10.31	.....		1.11.66	1.11.52		
— Svend Michael Poulsen	24.12.31	.....		1.4.68	1.5.54		
— Henning Rasmussen	5.6.33	.....		1.7.69	1.11.55		
— Harry Preben Overvad	21.12.34	.....		1.7.69	1.4.57		
postbud Hugo Madsen	10.2.35	.....		.....	1.6.57		
overpostbud Thorkild Rousing	21.11.31	.....		1.7.69	1.5.56		
— Henning Jensen Møller	2.9.34	.....		1.7.69	1.1.60		
— Ejner Madsen	15.1.39	.....		1.9.71	1.7.61		
— Gunnar Hansen	12.5.36	.....		1.4.74	1.8.61		
postbud Niels Peter Foged	31.12.20	.....		.....	1.4.72		
overpostbud Henning Lund Pedersen	17.12.39	.....		1.3.72	1.5.63		
postbud Niels Erik Christensen	19.12.38	.....		.....	1.6.63		
— Jon Alex Hermansen	24.12.42	.....		.....	1.6.65		
— Kaj Lentz	5.8.38	.....		.....	1.3.64		
overpostbud Ove Roed Rasmussen	21.4.39	.....		1.6.72	1.4.64		
postbud Jørgen Wessberg	19.2.39	.....		.....	1.4.64		
overpostbud Børge Nielsen	29.12.41	.....		1.10.74	1.4.64		
chauffør Preben Würtz	30.12.25	1.11.73		.....	1.4.72		
postbud Heine Møller	19.5.43	.....		.....	1.8.65		
overpostbud Poul Erik Lund Pedersen	13.4.25	.....		1.10.74	1.4.72		
postbud Gert Kjærsgaard Sørensen	15.8.43	.....		.....	1.12.65		
— Jens Thorsen Laursen	5.8.41	.....		.....	1.9.64		
— Poul Kristian Nielsen	18.6.41	.....		.....	1.11.64		
overpostbud Aage Andersen	15.2.42	.....		1.10.72	1.12.64		
— Egon Jørgen Welling	10.11.27	.....		1.12.72	1.4.72		
— Hardy Nielsen	7.9.23	.....		1.8.75	1.4.72		
— Egon Jensen Foged	24.11.44	.....		1.8.75	1.1.67		
postbud Jens Henning Heegaard	30.8.25	.....		.....	1.4.72		
— Leif Sørensen	18.7.45	.....		.....	1.8.66		
overpostbud Tommy Sander Mathiesen	16.2.42	.....		1.10.74	1.9.66		
chauffør Max Flemming Elgaard Rasmussen	3.4.44	1.6.72		.....	1.6.68		
postbud Werner Otto Andersen	10.2.23	.....		.....	1.4.72		
— Knud Vinther Larsen	21.5.30	.....		.....	1.4.72		
— Gert Erling Kristensen	24.5.46	.....		.....	1.7.68		
— Johannes Zweidorff Rasmussen	17.12.41	.....		.....	1.6.67		
— Jan Rønde Møller	15.7.47	.....		.....	1.5.69		
chauffør Per Damborg Rasmussen	2.12.43	1.6.72		.....	1.1.69		
overpostbud Jens Peter Aaquist Dalsgaard	18.11.43	.....		1.5.76[1]	1.1.69		
postbud Finn Tillegreen Nikolajsen	5.1.48	.....		.....	1.3.70		
— John Greve Laursen	11.1.47	.....		.....	1.9.69		
— Frank Max Jørgensen	19.10.48	.....		.....	1.11.69		
— Jørn Mygind Laursen	26.4.49	.....		.....	1.2.71		
— Bent Bjerregaard	12.9.49	.....		.....	1.10.71		
— Leo Pedersen	28.2.50	.....		.....	1.12.71		
overpostbud Henrik Robert Milde	19.6.50	.....		1.10.74	1.6.72		
postbud John Rygaard Mikkelsen	17.6.50	.....		.....	1.8.72		
overpostbud Børge Gert Jensen	11.4.48	.....		1.10.74	1.11.71		
postbud Finn Pedersen	20.12.47	.....		.....	1.12.71		
— Frank Jensen	13.1.51	.....		.....	1.4.72		
— Kristen Karlsen Kristensen	19.12.48	.....		.....	1.3.72		
overpostbud Palle Lejf Bendtsen	24.5.46	.....		1.4.74	1.4.72		

[1]) chauffør 1.6.72.

SLÆGTSFORSKERNES BIBLIOTEK

Kontor og personale	Født	I nuværende stilling	Overpakmester	Overpostbud	Postbud	Landpostbud	Fagprøve
(Randers)							
postbud Carsten Møller	13.11.51	.....			1.4.72		
— John Hintze	27.4.52	.....			1.5.72		
— Paul Michael Christian Horn	21.1.48	.....			1.5.72		
— Jørgen Nedergaard Kjeldsen	14.6.52	.....			1.6.73		
— Tom Edvard Rose Andersen	16.8.49	.....			1.7.72		
— Hans Jørgen Jørgensen	27.10.45	.....			1.7.72		
— Hans Jørgen Jensen	19.12.48	.....			1.8.72		
— Finn Kurt Laursen	15.4.50	.....			1.10.72		
— Kurt Jensen	14.1.44	.....			1.10.72		
— Søren Norup Christensen Brøndum	4.9.46	.....			1.1.73		
— Kaj Madsen	29.11.49	.....			1.6.73		
— Jørgen Fogh Jensen	11.1.49	.....			1.6.73		
— John Jensen	6.3.48	.....			1.8.73		
— Jørn Kurt Hansen	3.5.49	.....			1.8.73		
— Benno Søren Bundgaard Lønstrup	18.1.48	.....			1.9.73		
— Finn Peter Lantz Andersson	28.1.50	.....			1.9.73		
— Ole Berg Sørensen	6.7.52	.....			1.11.73		
— Kurt Sørensen	23.4.46	.....			1.11.73		
— Evan Arvid Jensen	8.4.47	.....			1.12.73		
— Frank Stæhr Hansen	16.9.45	.....			1.12.73		
— Frede Hovgaard	8.2.51	.....			1.2.74		
— Erik Mogensen	2.11.35	.....			1.2.74		
— Ib Hansen	28.7.50	.....			1.3.74		
— Svend Thybo Petersen	2.3.48	.....			1.5.74		
— Jan Allan Nielsen	6.2.52	.....			1.7.75		
— Niels Hans Braad	21.7.49	.....			1.10.75		
— Per Konggaard Jensen	14.5.55	.....			1.10.75		
— Frank Overvad Pedersen	21.5.52	.....			1.1.76		
— John Rasmussen Brandt	27.10.52	.....			1.4.76		
— Anders Egon Andersen	11.11.52	.....			1.4.76		
— Svend Erik Jørgensen	28.11.50	....			1.6.76		
landpostbud Niels Poulsen (lr. 6)	10.9.16	.....				1.10.40	
— Holger Gunner Mygind Laursen (lr. 5)	20.3.16	.....				1.9.41	
— Jørgen Christian Christensen (lr. 5)	19.3.14	.....			1.6.38	1.7.42	
— Johannes Therkildsen (lr. 5)	2.4.18	.....				1.11.43	
— Svend Aage Skipper (lr. 6)	18.10.18	.....				1.11.43	
— Aage Rudolf Hansen (lr. 5)	29.8.18	.....				1.3.44	
— Peter Husum (lr. 6)	14.4.20	.....				1.11.45	
— Jens Lindby Poulsen (lr. 5)	27.12.18	.....				1.5.48	
— Svend Helge Sørensen (lr. 5)	26.10.24	.....				1.12.48	
— Hans Holmberg Sørensen (lr. 6)	18.1.23	.....				1.1.49	
— Svend Aage Brixen (lr. 6)	28.4.24	.....				1.3.49	
— Alfred Martin Sams Nielsen (lr. 6)	4.9.24	.....				1.5.49	
— Ove Bach Jacobsen (lr. 6)	2.5.22	.....				1.6.49	
— Oskar Rold Thorsen (lr. 5)	28.3.20	.....				1.9.49	
— Elvin Jensen (lr. 5)	14.12.26	.....				1.9.49	
— Anders Kristian Nyvang (lr. 5)	25.9.24	.....				1.10.49	
— Eigil Marius Sørensen (lr. 5)	10.4.25	.....				1.12.49	
— Carlo Jensen (lr. 6)	17.4.27	.....				1.6.50	
— Ejnar Mandrup (lr. 6)	18.12.26	.....				1.1.51	
— Kristen Lauritz Sørensen (lr. 6)	13.2.26	.....				1.1.51	
— Peder Kristian Rasmussen Stegger (lr. 5)	21.12.27	.....				1.1.53	

[1]) landpostbud 1.5.61.

SLÆGTSFORSKERNES BIBLIOTEK

Kontor og personale	Født	I nuværende stilling	Overpakmester	Overpostbud I	Overpostbud II (postpakmester)	Postbud	Landpostbud	Fagprøve
(Randers)								
landpostbud Kristian Rasmussen (lr. 5)	3.8.28	.....	.....	.....		1.12.60	1.8.53[1]	
— Niels Holger Kjær Laursen (lr. 5)	31.1.28	.....	.....	.....			1.9.53	
— Ejner Kondrup Jensen (lr. 6)	23.8.28	.....	.....	.....			1.11.53	
— Tage Søndergaard Jensen (lr. 5)	22.8.26	.....	.....	.....			1.2.54	
— Henning Gunnar Andersen (lr. 5)	27.6.29	.....	.....	.....			1.2.54	
— Børge Vinther Hansen (lr. 6)	31.12.28	.....	.....	.....			1.2.54	
— Anker Østergaard Madsen (lr. 5)	17.11.31	.....	.....	.....			1.2.55	
— Erik Mikael Jensen (lr. 5)	31.12.28	.....	.....	.....			1.1.55	
— Verner Laursen (lr. 5)	31.3.31	.....	.....	.....			1.5.56	
— Jens Aage Møller (lr. 5)	1.8.32	.....	.....	.....			1.7.56	
— Ivan Peder Bak (lr. 5)	19.6.31	.....	.....	.....			1.7.56	
— Niels Christian Storgaard Nielsen (lr. 5)	21.10.31	.....	.....	.....			1.8.56	
— Niels Vandborg Nielsen (lr. 6)	25.1.32	.....	.....	.....			1.8.56	
— Børge Jacobsen (lr. 5)	1.3.33	.....	.....	.....			1.2.57	
— Jørgen Christensen (lr. 5)	13.8.32	.....	.....	.....			1.4.58	
— Jens Kvist Simonsen (lr. 5)	28.12.32	.....	.....	.....			1.9.58	
— Erik Nielsen (lr. 6)	4.2.34	.....	.....	.....			1.9.58	
— Hugo Gunnar Johansen (lr. 5)	8.5.33	.....	.....	.....			1.9.59	
— Johannes Gjanderup (lr. 6)	24.8.37	.....	.....	.....			1.8.62	
— Karl Algot Johansen (lr. 6)	5.1.38	.....	.....	.....			1.10.62	
— Peter Pedersen Hovesen	7.2.36	.....	.....	.....			1.7.63	
— Arne Munk Pedersen (lr. 6)	25.7.22	.....	.....	1.6.55		1.12.47	1.9.47[2]	
— Hans Egon Boje (lr. 6)	25.2.32	.....	.....	.....		1.7.56	1.4.67	
— Leo Alex Nielsen	28.10.38	.....	.....	.....		1.2.61	1.1.69	
— Sigurd Asger Pedersen (lr. 6)	14.4.31	.....	.....	1.5.66		1.5.52	1.11.69	
— Erik Lundø Viste	24.2.41	.....	.....	.....		1.9.63	1.5.72	
— Jørgen Gamborg Jensen	21.1.47	.....	.....	.....		1.9.72	1.3.76	
— Peder Søegaard Nielsen (lr. 6)	6.3.46	.....	.....	.....			1.9.70	
— Gert Schrøder Larsen	21.2.53	.....	.....	.....		1.7.73	1.8.75	
— Svend Rohde Jensen	4.8.50	.....	.....	.....		1.11.73	1.1.76	
— Vagn Aage Andersen Thykjær (lr. 6)	29.5.50	.....	.....	.....		1.7.74	1.12.74	
— Gustav Andersen	25.3.49		.....	.....			1.11.74	
— Poul Asger Vad Sørensen	26.9.46		.....	.....			1.1.76	
— Peter Wilhelm Blicher Jepsen	29.11.29		.....	.....			1.5.76	
Ringkøbing:								
kontorpakmester Kristen Hansen (lr. 8)	21.1.29	1.9.68		1.8.67		1.4.65	1.8.53	
— Hardy Christensen	10.9.42	1.11.73		1.9.71		1.4.69		
overpostbud Helge Møller	17.8.17	.....		.....	1.5.51	1.9.45	1.10.41	
— Jens Peder Hagde	4.6.17	.....		.....	1.5.51	1.10.49	1.10.42	
— Harry Flytkjær	1.2.27	.....		1.4.64		1.10.49	1.2.49	
— Frederik Elias Nielsen	12.8.26	.....		1.4.64		1.6.51	1.11.48	
— Gunnar Nielsen	23.4.22	.....		1.11.68		.....	1.7.48	
— Jens Aage Dahl	11.4.31	.....		1.11.67		1.1.62	1.11.53	
— Egon Husted	8.5.41	.....		1.8.75		1.5.64		
— Verner Nyhus	5.2.43	.....		1.9.71		1.4.70		
— Niels Peder Jensen	15.6.45	.....		1.9.73		1.5.70		
— Jens Amby Jensen	9.8.43	.....		1.11.73		1.2.73		
landpostbud Kristian Augustinussen (lr. 5)	11.8.17	.....		.....			1.9.41	
— Hans Jensen (lr. 6)	28.12.18	.....		.....			1.1.43	

[1]) landpostbud 1.5.61. [2]) landpostbud 1.11.66

SLÆGTSFORSKERNES BIBLIOTEK

Kontor og personale	Født	I nuværende stilling	Overpakmester	Overpostbud I	Overpostbud II (postpakmester)	Postbud	Landpostbud	Fagprøve
(Ringkøbing)								
landpostbud Andreas Brogaard Lauridsen (lr. 6)	11.11.21	.....					1.1.46	
— Hans Schmidt Svendsen (lr. 5)	18.12.22	.....					1.12.46	
— Laurids Erik Lauridsen (lr. 6)	25.11.25	.....					1.9.50	
— Ove Kjær (lr. 5)	3.2.26	.....					1.10.50	
— Olav Ejnar Jensen (lr. 6)	10.2.26	.....					1.12.50	
— Villy Enevoldsen (lr. 5)	25.11.25	.....					1.3.51	
— Niels Erik Kristensen (lr. 5)	14.2.28	.....					1.8.51	
— Henry Gunnar Grønberg (lr. 5)	10.1.28	.....					1.9.52[1]	
— Aage Enevoldsen (lr. 5)	20.3.31	.....					1.9.53	
— Poul Henry Mortensen (lr. 5)	13.2.32	.....					1.5.56	
— Niels Bæk Nielsen (lr. 5)	11.2.43	.....					1.7.57	
— Kristen Iversen (lr. 5)	15.11.34	.....					1.6.59	
— Aksel Stensig Nielsen	28.11.35	.....					1.9.60	
— Frede Kristensen	23.4.37	.....					1.6.61	
— Hans Aage Hansen	27.2.38	.....					1.3.62	
— Børge Kristensen (lr. 6)	26.9.38	.....					1.10.62	
— Rikard Vesly Nielsen	14.1.33	.....				1.11.56	1.9.63[2]	
— Knud Westergaard	1.3.40	.....				1.8.63	1.9.69	
— Erik Knudsen	25.6.42	.....				1.11.64	1.4.70	
— Bent Henry Jensen	19.12.36	.....				1.9.65	1.5.73	
— Henning Andreasen	2.6.45	.....					1.3.67	
— Anker Husted Lauridsen	4.10.45	.....				1.4.72	1.2.73	
— Ejnar Viggo Pedersen	10.1.21	.....				1.4.73	1.7.76	
— Eigil Thorø Lærkenfeldt Hansen	6.12.25	.....				1.11.75	1.7.76	
Ry:								
overpostbud Henning Jensen	15.10.21			.....	1.4.54	1.9.48	1.1.46	
— Svend Aage Johansen	4.4.26			1.7.66		1.7.52		
postbud Ove Bødstrup Rasmussen	1.6.34			.....		1.3.59		
— Niels Henning Andersen	6.8.42			.....		1.9.67		
— Jens Peder Kristiansen	19.5.46			.....		1.12.71		
landpostbud Jens Jørgen Sølvsten (lr. 5)	31.8.23			.....			1.1.47	
— Kurt Jespersen (lr. 6)	8.9.30			.....			1.3.57	
— Egon Steen Olesen (lr. 5)	22.2.35			.....			1.11.59	
— Ove Thomassen	24.4.36			.....			1.5.61	
Ryomgård:								
overpostbud Søren Peter Helboe Sejersen	18.1.25			1.4.64		1.11.56	1.3.48	
landpostbud Helge Dam Klezner Sørensen (lr. 6)	21.4.12						1.2.39	
— Jens Anker Dohn (lr. 5)	29.12.16						1.1.41	
— Peter Groes Møller (lr. 6)	1.11.19						1.8.45	
— Svend Laurits Holm Andersen (lr. 5)	1.10.20						1.3.46	
— Vagn Leif Kempel (lr. 5)	13.5.27						1.1.55	
— Vagn Meyer Jensen (lr. 5)	8.1.30						1.10.56	
— Knud Johnsen (lr. 5)	16.6.32						1.10.56	
— Hans Jacob Lerke (lr. 5)	22.6.35						1.9.58	
— Ole Vinther (lr. 5)	15.6.33						1.9.59	
— Jakob Gerhard Olesen	13.5.36						1.9.61	

[1]) u.f.nr. 1.11.60–31.1.61. [2]) ude af post- og telegrafv. 1.1.–30.9.61.

SLÆGTSFORSKERNES BIBLIOTEK

Kontor og personale	Født	I nuværende stilling	Overpakmester	Overpostbud I	Overpostbud II (postpakmester)	Postbud	Landpostbud	Fagprøve
(Ryomgård)								
landpostbud Hugo Kajser Svendsen (lr. 6)	6.10.38						1.12.63	
— Tage Bæk Iversen (lr. 6)	17.6.44						1.3.73	
— Rasmus Daugaard	16.6.23						1.7.73	
— Jens Ove Jensen	10.10.44						1.9.73	
— Gunner Tang-Petersen	5.4.33						1.9.73	
— Svend Aage Rasmussen	11.2.30						1.5.76	
Rønde:								
postbud Carsten Bentsen	10.2.35					1.10.67	1.6.59	
landpostbud Arne Lykke Nielsen (lr. 6)	10.10.26						1.6.48[1]	
— Tage Sigvald Petersen (lr. 5)	4.8.26						1.11.52	
— Knud Erik Kristoffersen (lr. 5)	29.6.30						1.11.55	
— Arne Mørk Andersen (lr. 5)	1.7.30						1.7.56	
— Arne Elgaard Jørgensen (lr. 6)	18.9.32						1.1.57	
— Aksel Damgaard Jensen (lr. 5)	24.10.32						1.4.59	
— Jens Jensen Nygaard	1.6.44						1.7.73	
Silkeborg:								
postvagtmester Villy Maach Kreiling (lr. 17)	19.3.21	1.4.63[3]	1.9.47	.....		1.4.45	.....	53/46
postbudformand Frederik Johan Mikkelsen (lr. 11)	20.9.13	1.4.64	1.7.46			1.5.43	1.10.37	43/42
— Frits Iversen (lr. 11)	5.12.19	1.10.73	1.9.47			1.9.46	1.3.44	49/47
— Niels Friis Jacobsen (lr. 11)	3.9.26	1.8.75	1.9.58			1.11.50	1.9.48	41/53
overpakmester Ove Søren Peter Kristiansen (lr. 8)	3.3.20	.....	1.2.48	.....		1.4.44	.....	42/47
— Erik Andersen (lr.8)	8.9.34	.....	1.9.64	.....		1.6.59	.....	47/64
— Preben Aage Jensen (lr. 8)	18.11.40	.....	1.11.66	.....		1.5.63[3]	.....	46/65
— Jørn Kralund (lr. 8)	16.2.40	.....	1.6.69	.....		1.11.63[3]	.....	42/67
kontorpakmester Martin Ankersen	25.2.16	1.4.62	.....	.....	1.10.50	1.6.44	1.3.40	
— Herluf Broberg Hejlesen	25.9.21	1.4.65	.....	1.4.64		1.4.49	1.1.47	
— Aage Nielsen	8.8.23	1.4.66	.....	1.4.64		1.4.49	1.5.47	
— Leif Erik Nielsen	28.9.34	1.4.68	.....	.....		1.8.56		
— Kaj Lykke Pedersen	22.7.27	1.9.68	.....	1.4.64		1.5.60	1.2.52	
— Henning Olesen	13.4.34	1.4.69	.....	.....		1.9.58		
— Henning Leisgaard	17.8.39	1.9.73	.....	1.7.69		1.3.63	1.4.62	42/64
— Ole Froberg	15.8.46	1.9.73	.....	1.4.71		1.10.68[4]		
— Flemming Christoffersen	2.5.47	1.12.73	.....	.....		1.7.69		
— Mogens Mølager	9.8.47	1.7.76	.....	1.3.76		1.10.70[5]		
postbud Svend Aage Olesen	15.1.17	.....	.....	.....		1.7.44[6]	1.7.42	
overpostbud Kaj Henning Jensen	13.12.18	.....	.....	.....	1.5.53	1.11.44	1.1.43	
— Aage Møller	8.12.16	.....	.....	.....	1.4.57	1.3.46	1.3.43	
— Knud Erik Hansen	1.7.24	.....	.....	1.4.64		1.4.46		
— Ejner Enevoldsen	3.11.15	.....	.....	1.4.64		1.9.46	1.6.40	
— Henry Valentin Nielsen	28.9.23	.....	.....	1.4.64		1.12.47	1.10.47	
— Herman Bernhard Christensen	29.10.14	.....	.....	1.4.64		1.4.49	1.4.39	
— Fredo Frank Greve	21.11.22	.....	.....	1.4.64		1.9.49	1.4.48	
— Tage Aagaard	19.11.23	.....	.....	1.4.64		1.8.51		
— Jens Egon Holmgaard	11.11.25	.....	.....	1.4.64		1.5.54	1.11.50	
— Arne Andersen	19.7.30	.....	.....	1.1.67		1.1.53		
— Axel Rolle	24.5.26	.....	.....	1.8.70		.....	1.5.50	

[1]) tjf.u.l. 1.11.49–31.3.50. [2]) postbudformand 1.4.60. [3]) afsluttende prøve 1974. [4]) tjf.u.l. 1.10.–31.12.70. [5]) ude af post- og telegrafv. 1.10.72–30.6.73. [6]) overpostbud II 1.5.53–30.9.75.

SLÆGTSFORSKERNES BIBLIOTEK

Kontor og personale	Født	I nuværende stilling	Overpakmester	Overpostbud	Postbud	Landpostbud	Fagprøve
(Silkeborg)							
overpostbud Elith Erhard Kramer Johansen	17.4.28	.....		1.5.64	1.7.58	1.5.49	
— Knud Bødskov Andersen	22.10.26	.....		1.4.64	1.7.58	1.5.51	
— Svend Erik Sørensen	4.1.30	.....		1.4.64	1.10.58	1.10.51	
postbud Jørgen Ludvig Laursen	4.3.34	.....		.....	1.8.56		
— Jens Christian Jensen	5.5.37	.....		.....	1.3.62[1]		
— Ivan Lundkvist Espersen	9.2.38	.....		.....	1.3.62		
— Villy Mikkelsen	25.9.41	.....		.....	1.8.64		
overpostbud Kaj Larsen	14.5.39	.....		1.7.69	1.6.63		
postbud Frank Højer Kristensen	21.5.40	.....		.....	1.6.63		
overpostbud Leif Pedersen	8.6.37	.....		1.7.69	1.6.63		
postbud Vagn Lemminger Overgaard	9.4.40	.....		.....	1.7.63		
— Søren Overgaard Haarup	31.1.41	.....		.....	1.12.64		
— Knud Lykke Kjeldgaard	16.1.44	.....		.....	1.11.65		
— Knud Overgaard Nielsen	14.11.40	.....		.....	1.3.65		
— Frits Kaalund	3.2.40	.....		.....	1.8.65		
— Paul Erik Holmgaard	19.2.46	.....		.....	1.4.68		
— Verner Nielsen	8.9.42	.....		.....	1.4.68		
— Niels Peder Andersen	31.5.44	.....		.....	1.5.68		
— Flemming Brink Gert	17.6.47	.....		.....	1.7.68		
— Bendix Østergaard	9.10.49	.....		.....	1.10.71		
— Arne Benny Lund	1.12.49	.....		.....	1.9.71		
— Henning Soelberg	25.5.48	.....		.....	1.4.72		
overpostbud Kristian Brøkner	20.12.51	.....		1.9.76	1.4.72		
postbud Henning Bodeholt	17.6.47	.....		.....	1.11.72		
— Rasmus Fisker Rasmussen	5.5.47	.....		.....	1.12.72		
— Willy Ernebjerg Andersen	30.5.49	.....		.....	1.2.73		
— Bendt Kristensen	22.1.52	.....		.....	1.2.74		
— Nils Fæster	22.3.53	.....		.....	1.4.73		
— Preben Schulze	18.4.53	.....		.....	1.5.73		
— Jørgen Bro	19.9.48	.....		.....	1.9.74		
— Kjeld Pedersen	22.2.49	.....		.....	1.9.74		
— Brian Borgstrøm Nielsen	15.9.54	.....		.....	1.10.74		
— Erling Erhardt Jensen	5.4.36	.....		.....	1.6.75		
— Jens Martin Jensen	30.6.55	.....		.....	1.7.75		
— Preben Boye Dahl	27.12.46	.....		.....	1.1.76		
— Steen Toft Lauridsen	23.6.47	.....		.....	1.1.76		
— Mogens Dam Jørgensen	24.5.51	.....		.....	1.7.76		
landpostbud Aage Lindhardt Andersen (lr. 5)	23.4.13	.....		.....		1.5.38	41/41
— Henry Kristian Nielsen (lr. 5)	27.10.21	.....		.....		1.6.46	
— Anders Dyhr Kristensen (lr. 5)	27.5.26	.....		.....		1.6.47	
— Carl Gunnerius Møller Olesen (lr. 5)	22.7.22	.....		.....		1.6.47	
— Hugo Børge Hedelund Kramer (lr. 5)	26.9.26	.....		.....		1.11.47	
— Kristian Rasmussen (lr. 5)	8.10.23	.....		.....		1.12.47	
— Harry Jensen (lr. 5)	9.6.27	.....		.....		1.4.51	
— Jens Peter Jensen Skou (lr. 5)	29.10.26	.....		.....		1.6.51	
— Gudmund Juel Pedersen (lr. 5)	18.11.26	.....		.....		1.6.51	
— Svend Aage Jensen (lr. 5)	23.11.26	.....		.....		1.2.52	
— Marius Anton Tysk Sørensen (lr. 6)	19.12.28	.....		.....		1.5.52	
— Knud Birch Simonsen (lr. 6)	18.5.26	.....		.....		1.10.53	
— Holger Bach (lr. 6)	14.5.30	.....		.....		1.3.54	
— Povl Grand Damgaard (lr. 5)	8.7.30	.....		.....		1.6.54	
— Verner Bach (lr. 5)	27.5.30	.....		.....		1.4.55	

[1]) overpostbud 1.7.69–31.10.70.

SLÆGTSFORSKERNES BIBLIOTEK

Kontor og personale	Født	I nuværende stilling	Overpakmester	Overpostbud I	Overpostbud II (postpakmester)	Postbud	Landpostbud	Fagprøve
(Silkeborg)								
landpostbud Bent Jørgen Schrøder (lr. 5)	21.10.31				.....		1.2.56	
— Svend Peter Svendsen (lr. 6)	12.9.31				.....		1.8.56	
— Hans Peter Hansen (lr. 5)	10.11.32				.....		1.11.56	
— Svend Aage Jespersen (lr. 5)	23.4.33				.....		1.9.57	
— Erik Strandby Madsen (lr. 5)	4.1.35				.....		1.5.59	
— Bent Nielsen (lr. 5)	17.9.34				.....		1.6.59	
— Svend Poulsen Birk (lr. 5)	17.9.35				.....		1.6.59	
— Knud Nielsen (lr. 6)	25.7.35				.....		1.5.60	
— Poul Raunholdt Christensen	1.6.35				.....		1.6.60	
— Søren Nielsen	22.5.38				.....		1.7.60	
— Henning Olesen	17.2.36				.....		1.3.61	
— Jørgen Sørensen	4.11.36				.....		1.3.61	
— Alfred Bundgaard	16.3.38				.....		1.10.62	
— Jørgen Danielsen	22.1.40				.....		1.4.63	
— Preben Lysdal Danielsen	7.9.40				.....		1.10.64	
— Alfred Vilholm Jensen	17.7.40				.....	1.12.55	1.2.65	
— Villy Peter Mikkelsen (lr. 5)	27.2.32				.....	1.12.55	1.2.65[1]	
— Knud Pedersen	10.10.42				.....		1.12.66	
— Bent Willemann	27.8.41				.....		1.6.67	
— Werner Bent Schytt Hansen	14.7.42				.....		1.12.67	
— Verner Sørensen Elkjær (lr. 6)	4.3.42				.....	1.12.66	1.12.74	
— Kaj Ove Henriksen	19.11.42				.....	1.8.68	1.3.76	
— Børge Næss-Schmidt	14.5.42				.....	1.3.69	1.3.76	
— Knud Klode Larsen	6.3.47				.....	1.5.69	1.1.72	
— Anker Johannes Nielsen (lr. 6)	10.12.43				.....	1.9.69	1.4.70	
— Jens Bent Mikkelsen	5.1.47				.....		1.3.74	
Skanderborg:								
postvagtmester Svend Aage Jakobsen (lr. 14)	5.12.13	1.8.75[2]	1.10.43		.....	1.11.41	1.1.38	40/41
kontorpakmester Holger Rødlev Nielsen (lr. 8)	3.8.14	1.4.62		1.12.54	1.4.46	1.8.41	1.6.40	
— Thomas Christian Thomsen (lr. 8)	27.4.24	1.6.65		.....	1.12.54	1.11.48		
— Hilmar Thorvaldsen	12.7.37	1.9.72			.....	1.8.61	1.1.61	
— Verner Bruno Larsen	14.12.43	1.9.76			1.8.75	1.6.70		
overpostbud Viggo Børge Pedersen	13.9.21	.....		.....	1.8.54	1.5.47	1.10.45	
— Villum Secher Rasmussen	27.4.23	.....			1.4.64	1.4.49	1.1.48	
— Alfred Sørensen	12.6.22	.....			1.4.64	1.8.49	1.8.48	
— Erik Verner Overgaard	8.6.15	.....			1.10.70	.....	1.6.49	
— Aage Møller Pedersen	4.9.28	.....			1.4.64[3]	1.12.53	1.1.50	
— Per Laurits Pedersen	14.5.30	.....			1.4.67	1.12.54	1.4.53	
— Geert Bøgehauge Eriksen	17.12.29	.....			1.4.68	1.9.60	1.4.55	
postbud Carlo Christensen	29.10.32	.....			.....	1.2.61[4]	1.5.57	
— Ove Poulsen	18.10.41	.....			.....	1.8.65		
— Børge Skytte Mikkelsen	29.8.45	.....			.....	1.11.68		
— Villy Frølund	18.9.45	.....			.....	1.2.70		
overpostbud Thorkild Lyngkær Pedersen	1.4.46	.....			1.8.75	1.11.72		
— Torben Bundgaard Johnsen	9.9.50	.....			1.10.76	1.9.73		
postbud Eigil Petersen	22.4.49	.....			.....	1.8.74		
— Henning Herbert Jensen	13.2.51	.....			.....	1.9.74		

[1]) chauffør 1.6.60–31.8.64, postbud 1.9.64–31.1.65. [2]) postbudformand 1.4.63. [3]) postbud 1.6.71–31.3.74 4) overpostbud 1.6.71, kontorpakmester 1.9.71–31.7.76.

SLÆGTSFORSKERNES BIBLIOTEK

Kontor og personale	Født	I nuværende stilling	Overpakmester	Overpostbud I	Overpostbud II (postpakmester)	Postbud	Landpostbud	Fagprøve
(Skanderborg)								
postbud Poul Mikkelsen	14.3.40	.....			.....	1.3.71[1]		
— Egon Bernhardt	23.3.51	.....			.....	1.7.76		
— Kurt Larsen	22.8.53	.....			.....	1.7.76		
landpostbud Henry Emil Sørensen (lr. 6)	31.3.13	.....			.....		1.12.38	
— Ejner Nielsen (lr. 6)	21.4.24	.....			.....		1.7.48	
— Peder Rindom Madsen (lr. 5)	11.10.24	.....			.....		1.2.49	
— Svend Grøn Lyngby (lr. 6)	18.1.27	.....			.....		1.6.50	
— Kristian Fisker Jensen (lr. 6)	5.2.25	.....			.....		1.5.50[2]	
— Leo Sørensen (lr. 5)	12.1.32	.....			.....		1.12.54	
— Govert Johannes Michael Viborg (lr. 5)	25.6.32	.....			.....		1.7.56	
— Gunner Peter Christensen (lr. 5)	13.8.31	.....			.....		1.1.57	
— Poul Erik Pedersen (lr. 5)	6.11.32	.....			.....		1.2.58	
— Ivan Skovgaard Nielsen (lr. 6)	9.6.34	.....			.....		1.6.58	
— Preben Herman Nielsen Thykjær (lr. 6)	8.6.33	.....			.....		1.10.58	
— Arne Larsen (lr. 5)	24.11.34	.....			.....		1.11.59	
— Svend Erik Mogensen (lr. 6)	30.11.35	.....			.....		1.1.60	
— Aage Ravn Mikkelsen (lr. 6)	11.4.35	.....			.....		1.4.60	
— Per Ringtved Nielsen	2.11.35	.....			.....		1.11.60	
— Kaj Sørensen	11.5.40	.....			.....		1.11.62	
— Knud Bervald Pedersen (lr. 6)	30.7.39	.....			.....		1.4.63	
— Henning Andreas Andersen (lr. 6)	25.7.27	.....		1.4.64		1.12.50	1.10.48[3]	
— Vagner Kjeldsen (lr. 6)	8.3.31	.....		1.7.69		1.12.55	1.10.70	
— Eyvind Richard Sørensen	3.4.19	.....		.....		1.4.72	1.7.75	
— Niels Thomas Jensen	19.7.43	.....		.....		1.6.68	1.1.71	
— Palle Hesselbjerg Jensen	23.6.44	.....		.....		1.5.69	1.9.75	
Skjern:								
kontorpakmester Børge Villiam Jensen (lr.8)	2.2.39	1.9.73		1.7.69		1.11.63		
— Anker Pedersen	1.10.44	1.8.75		1.1.71		1.4.68		
overpostbud Niels Børge Moelsby	8.5.15	.....		1.2.55[4]	1.4.46	1.6.39[5]		
— Peter Laursen	24.3.22	.....		1.4.64		1.9.50	1.11.46	
— Kristen Nørmark	9.5.26	.....		1.4.64		1.8.58	1.6.51	
— Henning Bæk Vestergaard	11.9.33	.....		1.8.75		1.5.63	1.6.58	
— Karl Erik Iversen	7.2.41	.....		1.10.74		1.1.65		
postbud Børge Thulstrup	17.12.39	.....		.....		1.10.67[6]		
overpostbud Peter Mouritz Steffen Andersen	3.2.44	.....		1.2.71		1.5.68		
landpostbud Kristian Johnsen Skovgaard Lauritsen (lr. 5)	14.8.22	.....					1.10.46	
— Villy Moesgaard Jensen (lr. 5)	5.6.24	.....					1.5.49	
— Børge Risvig (lr. 5)	8.8.24	.....					1.7.49	
— Jens Andreas Eistrup (lr. 5)	31.5.13	.....					1.11.49	
— Peder Kristian Krogsgaard (lr. 5)	3.7.31	.....					1.10.52	
— Peder Tang Sørensen (lr. 6)	7.12.27	.....					1.12.52	
— Henning Lodal Jakobsen (lr. 5)	29.7.32	.....					1.8.53	
— Niels Pedersen (lr. 5)	5.6.29	.....					1.8.53	
— Viggo Nørmark (lr. 5)	28.2.32	.....					1.10.55	
— Søren Erik Nørmark (lr. 5)	5.5.32	.....					1.8.56	
— Niels Peter Larsen (lr. 6)	3.5.32	.....					1.11.56	

[1]) overpostbud 1.9.71, landpostbud 1.4.73, ude af post- og telegrafv. 1.10-31.10.73, postbud p. pr. 1.11.73-31.10.74
[2]) u.f.nr. 1.5.-31.10.53. [3]) landpostbud 1.6.76. [4]) u.f.nr. 1.2.63-31.1.65 [5]) u.f.nr. 1.3.-31.10.45 [6]) overpostbud 1.1.71-30.4.72

SLÆGTSFORSKERNES BIBLIOTEK

Kontor og personale	Født	I nuværende stilling	Overpakmester	Overpostbud I	Overpostbud II (postpakmester)	Postbud	Landpostbud	Fagprøve
(Skjern)								
landpostbud Jens Godtfred Hausgaard (lr. 5)	30.11.34	.....		.....			1.10.58[1]	
— Svend Aage Clemmensen	8.3.37	.....		.....			1.5.60	
— Henning Juel Vang Lauridsen	29.6.36	.....		.....			1.9.60	
— Peter Andreas Underbjerg (lr. 5)	4.3.27	.....		1.4.64		1.10.52	1.6.50[2]	
— Bent Nørremark	13.9.41	.....		.....			1.8.65	
— Svend Aage Hansen	2.6.41	.....		.....			1.2.67	
— Jens Sørensen	31.1.44	.....		.....			1.8.67	
— Tage Taulo Sørensen (lr. 6)	20.12.26	.....		.....			1.4.72	
— Niels Arne Pedersen (lr. 6)	20.9.48	.....		.....			1.5.73	
— Christian Brydbjerg Jespersen	15.8.24	.....		.....		1.2.74	1.5.75	
— Henning Jørgensen	1.4.43	.....		.....		1.6.74	1.8.75	
— Erik Mørch	8.2.36	.....		.....			1.10.74	
Tarm:								
kontorpakmester Kristian Pindstofte Holm	22.1.45	1.8.75		1.9.73		1.6.72		
overpostbud Willy Torben Johansen	15.4.45	.....		1.1.71		1.8.67		
— Axel Nørrum	20.7.45	.....		1.9.73		1.8.71		
— Niels Christian Pilgaard Holm	29.11.45	.....		1.10.72		1.11.71		
— Frode Jensen	4.9.48	.....		1.2.75		.....		
— Preben Hansen	26.6.51	.....		1.4.75		.....		
postbud Karl Kristian Lehmann	2.1.54	.....		.....		1.4.76		
landpostbud Christen Arne Christensen (lr. 5)	10.2.12	.....		1.2.50		1.11.48	1.9.37	
— Knud Erik Davidsen (lr. 5)	15.2.22	.....		.....			1.4.48	
— Frode Jensen (lr. 5)	10.5.25	.....		.....			1.6.50	
— Niels Kristian Pedersen (lr. 5)	20.3.27	.....		.....			1.9.51	
— Bernhard Elvin Pedersen (lr. 5)	20.8.26	.....		.....		1.6.51	1.7.54	
— Knud Egon Jensen (lr. 5)	4.9.33	.....		.....			1.2.56	
— Henry Sørensen (lr. 5)	10.10.35	.....		.....			1.1.58	
— Kristian Urup Madsen (lr. 5)	7.7.35	.....		.....			1.3.58	
— Oskar Christiansen (lr. 6)	23.6.33	.....		.....			1.4.59	
— Christian Aagaard Hansen (lr. 6)	17.10.37	.....		.....		1.6.68	1.5.69	
— Hans Christian Jepsen (lr. 5)	5.9.30	.....		1.7.69		1.11.55	1.4.73	
Tranebjerg Samsø:								
landpostbud Arild Johannes Grønfeldt Sørensen	5.2.20		.....				1.4.72	
Ulfborg:								
overpostbud Henning Hansen	1.8.23	.....		1.4.64		1.10.57	1.3.49	
— Andreas Christensen	30.4.25	.....		1.4.68		1.5.61	1.5.54	
landpostbud Jens Lunde Boutrup (lr. 5)	24.12.12	.....		.....			1.4.38	
— Villiam Nielsen (lr. 5)	29.1.18	.....		.....			1.8.44	
— Magnus Damgaard Johnsen (lr. 6)	18.7.20	.....		.....			1.12.47	
— Anders Nordestgaard Nielsen (lr. 5)	27.12.23	.....		.....			1.4.51	
— Anders Orla Pedersen (lr. 5)	15.10.32	.....		.....			1.3.58	
— Jørgen Lunde Boutrup	26.8.38	.....		.....			1.11.69	
— Kristian Halvor Kristensen	11.10.26	.....		.....			1.4.72	
— Kaj Andersen (lr. 6)	10.11.40	.....		.....			1.10.72	

[1]) u.f.nr. 1.4.66–31.3.67. [2]) landpostbud 1.11.64.

SLÆGTSFORSKERNES BIBLIOTEK

Kontor og personale	Født	I nuværende stilling	Overpakmester	Overpostbud I	Overpostbud II (postpakmester)	Postbud	Landpostbud	Fagprøve
Varde:								
postvagtmester Ove Pedersen (lr. 14)	27.2.16	1.9.73[1]	1.12.49			1.5.48	1.3.40	39/48
overpakmester Svend Henry Rotbøl (lr. 8)	21.7.23	.....	1.10.56			1.9.48	.....	41/54
kontorpakmester Arne Thorsen Hansen (lr. 8)	25.11.24	1.4.63		.....	1.6.55	1.11.49		
— Georg Leonhard Kragelund Olesen	6.9.24	1.4.66		1.4.64		1.12.56	1.12.49	
— Flemming Nielsen	22.5.33	1.9.68		.....		1.5.58		
— Jørgen Nielsen	15.5.41	1.2.75		1.9.73		1.3.64		
overpostbud Aksel Frederiksen	20.12.20	.....		.....	1.5.56	1.1.45		
— Egon Deleuran Hansen	3.3.25	.....		1.4.64		1.1.55	1.6.50	
— Bent Lyhne	26.1.32	.....		1.6.68		1.7.55	1.6.55	
— Carl Jørgen Lyhne	26.1.36	.....		1.7.69		1.8.60		
— Gert Leth Kristensen	23.6.37	.....		1.10.72		1.3.61		
— Erik Hansen	26.5.40	.....		1.4.74		1.3.63		
— Gunnar Leth Hansen	20.2.38	.....		1.4.74		1.9.63		
postbud Marius Viktor Pedersen	29.9.40	.....		.....		1.9.63		
overpostbud Egon Kristensen	30.1.43	.....		1.3.75		1.1.67		
— Peder Thelmark Nielsen	7.12.44	.....		1.8.75		1.12.68		
postbud Kurt Vig Nielsen	19.6.47	.....		.....		1.5.71		
— Kurt Flemming Hansen	17.4.47	.....		.....		1.6.71		
— Jan Albert Hansen	31.7.49	.....		.....		1.10.72		
— Jens Peter Nielsen	17.11.51	.....		.....		1.9.75		
landpostbud Ernst Bæk Nielsen (lr. 5)	19.11.15	.....		.....			1.12.39	
— Kristian Karle Nielsen (lr. 5)	19.1.15	.....		.....			1.12.39	
— Ernst Hakon Schmidt Christensen (lr. 5)	8.5.17						1.3.42	
— Ove Hansen Jessen (lr. 5)	16.11.20						1.1.45	
— Peder Vind Pedersen (lr. 5)	28.8.22						1.4.46	
— Børge Hansen (lr. 5)	29.5.21						1.7.47	
— Vagn Edmund Hansen (lr. 5)	28.1.22						1.1.48	
— Ernest Kristensen Urup (lr. 5)	31.7.23						1.7.48	
— Verner Amorsen Hansen (lr. 5)	6.10.20						1.10.48	
— Ejner Marinus Therkelsen (lr. 5)	28.11.24						1.1.50	
— Martin Nielsen (lr. 5)	10.12.24						1.7.50	
— Regner Emil Jørgensen (lr. 6)	29.6.30						1.3.52	
— Arne Eskildsen Brink (lr. 6)	19.4.28						1.10.52	
— Henry Kristian Møller Kristensen (lr. 6)	27.6.27						1.11.52	
— Niels Tonnesen (lr. 5)	9.1.28						1.2.53	
— Svend Aage Schou Nielsen (lr. 5)	23.1.30						1.1.54	
— Rud Børge Sørensen (lr. 5)	17.10.27						1.5.54	
— Aksel Larsen (lr. 5)	7.12.33						1.4.56	
— Hans Jacob Olsen (lr. 5)	28.4.28						1.12.55	
— Aage Pallesen (lr. 5)	17.5.31						1.2.56	
— Aage Hermansen (lr. 5)	30.9.31					1.12.56	1.3.67	
— Jens Christian Harborg Jensen (lr. 5)	2.5.26						1.3.57	
— Kaj Rasmussen (lr. 5)	29.12.32						1.3.57	
— Emil Johannes Jessen (lr. 5)	18.11.32						1.12.57	
— Hans Marinus Madsen (lr. 5)	31.3.35						1.11.58	
— Frands Henning Kjeldsen (lr. 6)	8.1.35						1.6.59	
— Harry Kristoffersen (lr. 5)	4.4.35						1.8.59	
— Nis Christian Madsen	14.5.38						1.12.62	
— Jens Peter Pedersen	15.4.39						1.2.63	
— Peder Kristensen (lr. 6)	14.11.39						1.5.63	

[1]) postbudformand 1.4.65

SLÆGTSFORSKERNES BIBLIOTEK

Kontor og personale	Født	I nuværende stilling	Overpakmester	Overpostbud I	Overpostbud II (postpakmester)	Postbud	Landpostbud	Fagprøve
(Varde)								
landpostbud Henry Vejlgaard Nielsen	5.10.40						1.6.63	
— Villy Børge Madsen Bergstedt	28.10.38						1.2.64	
— Kristian Sofus Schou	29.8.43						1.6.66	
— Jens Jørgen Thorø Martinsen	29.12.36						1.4.75	
Vejle:								
postvagtmester Alfred Emil Damgaard Hansen (lr. 17)	7.8.14	1.4.67[1]	1.7.44	.....		1.3.40	.....	43/42
— Aage Ejnar Frydensberg Seidelin (lr. 14)	10.3.18	1.12.68[2]	1.2.49	.....		1.4.42	.....	45/47
postbudformand Bent Christensen (lr. 11)	19.9.26	1.2.69	1.9.53	.....		1.10.47	.....	45/51
— Niels Erling Pedersen (lr. 11)	11.12.33	1.7.73	1.1.60	.....		1.4.56	.....	45/59
— Bendt Jepsen (lr. 11)	9.12.31	1.1.75	1.12.60	.....		1.1.53	.....	46/60
overpakmester Ove Richard Jønsson (lr. 10)	25.8.35	.....	1.4.64	.....		1.7.58	.....	44/62
— Bent Heine Johansen (lr. 8)	28.9.39	.....	1.9.64	.....		1.9.62	.....	55/64
— Knud Bjarne Toft (lr. 8)	18.6.40	.....	1.5.68	.....		1.2.66[3]	.....	46/67
— Vagn Erland Jensen (lr. 8)	2.1.43	.....	1.10.69	.....		1.4.68[4]	.....	50/49
— Peter Vestergaard Nielsen (lr. 8)	29.4.46	.....	1.11.72	.....		1.5.70	.....	43/72
— Otto Oluf Olsen (lr. 8)	11.1.30	....	1.3.74	1.4.64		1.2.51	.....	9,2/73
kontorpakmester Aksel Harry Nielsen	27.3.14	1.4.62	.....	1.4.56	1.3.47	1.3.46	1.7.39	
— Ole Henrik Nielsen	25.3.22	1.4.63	.....	1.10.57	1.6.48	1.4.46		
— Erik Nielsen	15.12.23	1.4.63	.....	.....	1.4.56	1.6.49		
— Gunnar Hansen	21.6.29	1.4.64	.....	.....		1.7.50		
— Aksel Valdemar Jensen	18.1.33	1.4.65	.....	.....		1.12.54		
— Leif Panduro Nielsen (lr. 8)	29.9.35	1.4.65	.....	.....		1.3.58		
— Svend Erik Dupont	25.8.37	1.9.68	.....	.....		1.2.60		
— Jens Vigant Ryborg	30.9.37	1.9.68	.....	.....		1.1.60		
— Jørgen Drachmann	18.1.38	1.9.68	.....	.....		1.7.60		
— John Munkholm Bertelsen	13.4.41	1.9.73	.....	1.7.69[5]		1.9.63		
— Jem Vedsted	4.4.42	1.12.73	.....	1.1.71		1.9.64		
— Uffe Nielsen	8.9.42	1.6.76	.....	1.9.73		1.1.65		
— Poul Vallentin Pedersen	27.1.44	1.10.76	.....	1.9.73		1.5.66		
overmontør Ole Christoffersen (lr. 7)	8.1.40	1.5.71	.....	1.3.70		1.8.62		
montør Erik Hougaard (lr. 7)	30.7.43	1.9.73	.....	.....		1.11.65		
overpostbud Fridtjof Evin Nielsen	8.1.16	.....	.....	1.2.53	1.4.46	1.3.40		
— Carlo Vestergaard Jensen	5.4.21	.....	.....	.....	1.6.48	1.5.45		
— Helge Jensen	18.5.21	.....	.....	.....	1.6.48	1.6.45		
— Kurt Petersen	27.2.23	.....	.....	.....	1.4.51	1.4.46		
— Egon Hansen	2.6.22	.....	.....	.....	1.6.51	1.4.46		
— Erik Thorup Pedersen	11.11.26	.....	.....	.....	1.3.53	1.12.47		
— Jens Herluf Peder Jensen	20.9.14	.....	.....	1.4.64		1.6.62	1.6.39	
— Karl Anker Eskildsen	1.4.20	.....	.....	.....	1.8.57	1.11.49		
— Gunnar Theodor Munk	15.7.27	.....	.....	.....	1.3.58[6]	1.11.49		
— Kurt Dahse Glentbæk	27.1.30	.....	.....	1.4.64		1.2.51		
— Svend Freddy Gillstedt	26.7.22	.....	.....	1.4.64		1.8.57	1.12.46	
— Svend Børge Laursen	15.5.31	.....	.....	1.6.66		1.6.52		
— Robert Aage Nielsen	14.1.29	.....	.....	1.8.67		1.8.53		
— Jørgen Jensen	12.3.33	.....	.....	1.7.69		1.8.55		
— Henning Kammersgaard	6.5.33	.....	.....	1.12.68		1.12.55		
— Gunnar Schmidt	24.12.26	.....	.....	1.4.68		1.6.54		
postbud Hans Kristian Pedersen Nørbo	25.4.24	.....	.....	.....		1.5.73[7]	1.4.50	
overpostbud Erling Sørensen	26.3.35	.....	.....	1.6.71		1.7.57		

[1]) postbudformand 1.6.57. [2]) postbudformand 1.4.66. [3]) afsluttende prøve 1974. [4]) afsluttende prøve 1975. [5]) tjf.u.l. 1.7–31.12.71. [6]) u.f.nr. 1.7.–31.10.58. [7]) overpostbud 1.6.70–30.4.73.

SLÆGTSFORSKERNES BIBLIOTEK

Kontor og personale	Født	I nuværende stilling	Overpakmester	Overpostbud	Postbud	Landpostbud	Fagprøve
(Vejle)							
overpostbud Bent Kristensen Fousing	18.1.35	.....		1.6.69	1.6.56		
— Gunnar Dam Jensen	15.9.35	.....		1.7.69	1.1.58		
postbud Johan á Lava	18.7.37	.....		.....	1.7.60[1]		
overpostbud Kristian Møbjerg Kristensen	28.11.37	.....		1.10.72	1.12.61		
— Bent Meldgaard Christensen	14.1.39	.....		1.3.72	1.11.63		
— Klaus Kristian Christensen	15.4.33	.....		1.10.72	1.3.57[2]		
— Poul Petersen	7.5.44	.....		1.10.72	1.7.65		
— Bent Steffen Damgaard Hansen	15.11.44	.....		1.2.74	1.3.67		
— Kurt Sørensen	3.7.45	.....		1.3.74	1.5.67		
— Erik Dalgas Knudsen	9.2.46	.....		1.4.74	1.5.68		
postbud Ole Nielsen	11.8.42	.....		.....	1.7.67		
overpostbud Jørn Thomsen	31.8.42	.....		1.8.75	1.7.67		
— Olaf Ravn Dvinge	16.5.43	.....		1.10.72	1.7.67		
— Preben Lund	3.5.44	.....		1.9.73	1.1.68		
— Ove Henriksen	17.10.43	.....		1.9.73	1.4.68		
— Joran Hansen Kjær	12.4.47	.....		1.8.75	1.2.69		
postbud Niels Fogh Jensen	21.8.44	.....		.....	1.5.68		
overpostbud Peter Quist Jensen	25.1.45	.....		1.8.75	1.5.68		
postbud Poul Erik Bak	4.5.47	.....		.....	1.7.69		
overpostbud Svend Harry Jensen	12.9.42	.....		1.4.74	1.11.68		
— Erling Rahbek	16.12.44	.....		1.4.74	1.2.69		
— Gunnar Holst	4.5.32	.....		1.4.74	1.4.72		
postbud Helmuth Erik Nyborg Pedersen	6.2.24	.....		.....	1.4.72		
overpostbud Hans Christian Hermannsen	20.2.49	.....		1.8.75	1.3.71		
— Flemming Bo Pedersen	14.2.49	.....		1.6.76	1.4.71		
postbud Erik Gad Rasmussen	18.2.49	.....		.....	1.3.70[3]		
— Carl Aage Sørensen	9.12.42	.....		.....	1.9.71		
overpostbud Allan Petersen	13.12.49	.....		1.6.76	1.12.71		
postbud Carsten Falk	23.6.50	.....		.....	1.6.72		
— Preben Gøta Jensen	22.3.45	.....		.....	1.1.72		
overpostbud Laurits Kringelum	5.1.51	.....		1.10.76	1.4.72		
postbud Flemming Egon Madsen	27.4.46	.....		.....	1.6.72		
— Leo Elmholt Jensen	16.7.25	.....		.....	1.11.72	.....	7,7/74
— Anders Strand Pedersen	21.5.53	.....		.....	1.6.73		
— Flemming Kristensen	15.7.53	.....		.....	1.6.74		
— Erik Præstbro	8.7.45	.....		.....	1.9.73		
— Niels-Jørgen Larsen	14.11.53	.....		.....	1.12.73		
— Carsten Juul Andersen	22.11.47	.....		.....	1.12.73		
— Søren Egon Frederiksen	19.11.43	.....		.....	1.2.74		
— Svend Aage Olesen	24.1.52	.....		.....	1.4.74		
— Jens Ove Meldgaard Vedel	25.4.47	.....		.....	1.5.74		
— Preben Damgaard Sørensen	13.7.45	.....		.....	1.5.74		
— Erling Madsen	26.8.42	.....		.....	1.8.74		
— Aage Kristian Mikkelsen	28.3.35	.....		.....	1.10.74		
— Leif Axel Christensen	23.6.46	.....		.....	1.11.74		
— Peter Egon Kristensen	6.4.52	.....		.....	1.9.75		
— Erik Bjarne Sørensen	4.4.50	.....		.....	1.9.75		
— Tom Lehn Nielsen	4.10.42	.....		.....	1.12.75		
— Preben Haug	13.3.56	.....		.....	1.4.76		
— Kurt Steen Nielsen	14.4.56	.....		.....	1.5.76		
— John Frosch	17.3.46	.....		.....	1.5.76		
— Jens Peter Kristoffersen	29.5.51	.....		.....	1.7.76		

[1]) overpostbud 1.8.71-29.2.76. [2]) u.f.nr. 1.4.–31.12.64, ude af post- og telegrafv. 1.1.65–31.4.71. [3]) overpostbud 1.6.73-31.10.74

SLÆGTSFORSKERNES BIBLIOTEK

Kontor og personale	Født	I nuværende stilling	Overpakmester	Overpostbud	Postbud	Landpostbud	Fagprøve
(Vejle)							
postbud Carsten Munk Qvist	16.6.56	.....			1.8.76		
— Kjeld Smedegaard Pedersen	3.9.56	.....			1.10.76		
landpostbud Albert Emil Kyed (lr. 5)	20.11.12	.....				1.11.37	
— Peter Nielsen Sørensen (lr. 5)	24.7.14	.....				1.10.38	
— Peter Nielsen (lr. 6)	1.9.16	.....				1.1.41	
— Leonhard Egsgaard Mortensen (lr. 5)	21.8.17	.....				1.9.41	
— Harald Vagn Thomsen (lr. 5)	27.7.15	.....				1.11.43	
— Knud Peder Andreasen (lr. 5)	2.6.17	.....				1.11.43	
— Villy Paarsgaard Kristiansen (lr. 5)	4.9.21	.....				1.10.45	
— Aksel Koch (lr. 5)	21.9.21	.....				1.10.45	
— Ernst Aksel Nordbek (lr. 6)	2.8.20	.....				1.10.45	
— Jørgen Vinther Paaske	6.12.21	.....				1.1.46	
— Thøger Rode (lr. 5)	10.5.21	.....				1.11.46	
— Børge Hansen (lr. 5)	26.9.23	.....				1.1.48	
— Gunnar Hansen (lr. 5)	23.4.25	.....				1.11.48	
— Erik Reinholdt Laursen	26.11.24	.....				1.11.48	
— Erik Rode (lr. 5)	6.1.23	.....				1.2.49	
— Anton Martin Nielsen (lr. 5)	20.8.24	.....				1.3.49	
— Poul Anker Madsen (lr. 6)	24.10.24	.....				1.5.49	
— Henry Larsen (lr. 5)	29.5.26	.....				1.2.50	
— Ejnar Nutzhorn Jensen (lr. 5)	28.2.25	.....				1.7.51	
— Peder Andreassen (lr. 5)	17.4.26	.....				1.9.51	
— Peter Frederiksen (lr. 6)	2.1.29	.....				1.12.52	
— Viggo Vandal Laursen (lr. 5)	7.2.30	.....			1.7.61	1.1.55[1]	
— Erik Jensen (lr. 5)	25.6.30	.....				1.9.55	
— Egon Pedersen (lr. 5)	30.3.31	.....				1.1.56	
— Gert Aagaard Jensen (lr. 5)	21.9.34	.....				1.8.58	
— Knud Erik Lund Olesen (lr. 6)	26.4.36	.....				1.9.59	
— Ove Elkjær Petersen	16.1.37	.....				1.6.60	
— Knud Jørgensen	16.5.37	.....				1.4.61	
— Viggo Pedersen	24.7.38	.....				1.4.62	
— Kristian Arendt Pedersen	15.4.40	.....				1.4.63	
— Leo Øhlenschlæger Jørgensen	11.9.39	.....				1.9.63	
— Eigil Nielsen	25.1.40	.....				1.12.63	
— Knud Hansen	2.3.39	.....				1.1.64	
— Vagn Aage Bjerring	21.6.40	.....				1.3.65	
— Gert Rud Lynge Jørgensen	14.9.41	.....				1.4.66	
— Anders Hundsdahl	24.11.39	.....			1.3.63	1.12.67	
— Leo Bøjlesen	16.7.46	.....				1.9.68	
— Henrik Andersen	3.10.46	.....			1.9.69	1.4.76	
— Søren Peter Nim	30.12.26	.....				1.4.72	
— Arvid Laurids Pedersen	17.2.17	.....				1.4.72	
— Svend Kristensen	6.4.20	.....				1.4.72	
— Gunner Peter Enevoldsen	4.8.41	.....				1.1.76	
Ølgod:							
overpostbud Ivar Herluf Haahr Mortensen	11.1.38			1.5.76	1.7.64		
— Svend Uhre Nielsen	8.3.41			1.6.76	1.4.72		
landpostbud Aage Damsgaard Axelsen (lr. 5)	10.6.11			.....		1.4.38	
— Karl Kristian Nielsen (lr. 5)	19.4.12			.....		1.6.38	

[1]) kontorpakmester 1.1.66–30.5.68, landpostbud 1.6.68.

SLÆGTSFORSKERNES BIBLIOTEK

Kontor og personale	Født	I nuværende stilling	Overpakmester	Overpostbud I	Overpostbud II (postpakmester)	Postbud	Landpostbud	Fagprøve
(Ølgod)								
landpostbud Villy Hedevang Andersen (lr. 5)	22.8.26						1.1.49	
— Viggo Pallesen (lr. 6)	28.11.26						1.11.51	
— Ejner Plauborg Jakobsen (lr. 5)	3.2.30						1.11.54	
— Orla Sigfred Bjerge	26.10.29						1.10.72	
Ørsted:								
overpostbud Leo Johansen	4.12.51	.....		1.6.75				
landpostbud Asger Kristian Eriksen (lr. 5)	22.1.22	.....		.....			1.5.50	
— Erik Bøss Barrett (lr. 6)	5.6.27	.....		.....			1.7.52	
— Verner Sørensen (lr. 6)	19.12.28	.....		.....			1.3.56	
— Ernst Henriksen (lr. 6)	12.6.33	.....		.....			1.7.57	
— Ole Pedersen (lr. 6)	8.3.44	.....		1.11.71		1.3.67	1.6.73	
Århus:								
postvagtmester Ivert Christian Tage Kalby (lr. 17)	26.9.13	1.4.62[1]	1.5.44	.....		1.9.38	1.10.37	50/42
— Jens Kai Gaardbo (lr. 18)	8.6.20	1.10.62[2]	1.2.47	.....		1.7.44	.....	54/46
— Walther Leo Byriel (lr. 14)	1.8.13	1.4.65[3]	1.11.42	.....		1.9.37	.....	38/40
— Hans Christian Jensen (lr. 14)	30.9.14	1.4.65[4]	1.11.45	.....		1.10.38	.....	38/44
— Poul Verner Rasmussen (lr. 14)	15.3.20	1.4.66[5]	1.2.48	.....		1.5.44	1.4.44	41/47
— Hans Christian Elmstrøm Larsen (lr. 14)	6.10.17	1.7.68[6]	1.7.46	.....		1.11.41	.....	47/45
— Pauli Andreasen (lr. 14)	20.7.18	1.9.68[7]	1.9.47	.....		1.8.42	.....	36/46
— Harald Meldgaard Mikkelsen (lr. 14)	28.3.20	1.2.69[8]	1.9.47	.....		1.3.45	.....	45/46
— Carl Henry Fogt Jensen (lr. 14)	19.10.21	1.7.69[9]	1.2.51	.....		1.11.45	.....	49/49
— Ove Jensen (lr. 14)	8.8.25	1.9.71[9]	1.4.51	.....		1.9.46	.....	51/50
— Leo Georg Hansen (lr. 14)	15.4.26	1.12.72[10]	1.1.52	.....		1.5.47	.....	40/50
— Svend Aage Eriksen (lr. 17)	17.6.23	1.12.72[11]	1.12.54	.....		1.7.48	.....	39/49
— Alex Poul Erik Jensen (lr. 17)	16.6.28	1.4.73[11]	1.4.57	.....		1.7.49	.....	48/52
— Erling Holm (lr. 14)	23.5.29	1.4.73[11]	1.4.57	.....		1.6.50	.....	53/56
— Svend Aage Holme-Pedersen (lr. 14)	4.8.30	1.4.73[11]	1.9.58	.....		1.9.51[12]	.....	51/57
— Børge Sørensen (lr. 14)	8.10.32	1.9.74[13]	1.12.58	.....		1.5.56	.....	39/58
— Jens Fisker (lr. 14)	8.11.28	1.11.75[13]	1.2.59	.....		1.5.54	1.12.49	39/53
mekaniker Villy Nielsen (lr. 13)	24.4.22	1.9.68[14]	1.4.61[15]	.....	1.11.57[16]	1.4.46		
postbudformand Niels Holm Olesen (lr. 11)	8.11.24	1.4.66	1.4.51	.....		1.4.46		53/50
— Eigil Ranegaard (lr. 11)	9.6.23	1.9.68	1.5.55	.....		1.11.48		39/50
— Ole Geert Krogsbæk Mathiasen (lr. 11)	19.8.32	1.4.69	1.2.59	.....		1.9.53		46/56
— Henning Iisager Sørensen (lr. 11)	8.3.29	1.9.69	1.6.59[17]	.....		1.4.50		37/56
— Preben Riisberg (lr. 11)	28.3.35	1.3.71	1.7.60	.....		1.5.59		43/60
— Bent Nielsen (lr. 11)	6.9.33	1.9.71	1.12.61	.....		1.10.54		36/58
— Knud Aage Hansen (lr. 11)	29.5.30	1.12.72	1.12.61	.....		1.5.55		47/57
— Jens Bækgaard (lr. 11)	11.11.34	1.2.73	1.12.61	.....		1.3.57		49/60
— Mogens Vestergaard (lr. 11)	3.12.35	1.3.73	1.12.61	.....		1.11.58		50/61
— Ivan Horn Timmermann (lr. 11)	20.8.35	1.3.73	1.8.62	.....		1.2.58		49/60
— Finn Teinborg (lr. 11)	8.2.34	1.7.73	1.9.62	.....		1.4.58		43/62
— Finn Dalsgaard Laursen (lr. 11)	24.4.36	1.7.73	1.12.62	.....		1.4.61		51/62

[1]) pakmesterformand 1.1.52, postbudformand 1.4.54. [2]) pakmesterformand 1.7.56, postbudformand 1.4.58. [3]) pakmesterformand 1.11.50, postbudformand 1.7.58. [4]) pakmesterformand 1.4.54, postbudformand 1.10.61. [5]) postbudformand 1.4.62. [6]) pakmesterformand 1.11.56, postbudformand 1.11.62. [7]) postbudformand 1.4.65. [8]) postbudformand 1.5.65. [9]) postbudformand 1.4.66. [10]) postbudformand 1.7.66. [11]) postbudformand 1.9.68. [12]) u.f.nr. 1.5.–30.9.55. [13]) postbudformand 1.4.69. [14]) mekaniker i 10. lkl. 1.6.64. [15]) mekaniker i 7. lkl. [16]) montør II, overpostbud II 1.7.50. [17]) u.f.nr. 1.4.64–28.2.65.

SLÆGTSFORSKERNES BIBLIOTEK

Kontor og personale	Født	I nuværende stilling	Overpakmester	Overpostbud I	Overpostbud II (postpakmester)	Postbud	Landpostbud	Fagprøve
(Århus)								
postbudformand Freddy Larsen (lr. 10)	18.2.38	1.7.73	1.9.63	.....		1.6.60	.....	38/63
— Karsten Wendelboe Asmussen (lr. 10)	4.3.40	1.9.73	1.6.64	.....		1.7.62	.....	46/63
— Svend Erik Laursen (lr. 10)	25.2.32	1.10.74	1.9.60	.....		1.3.53	.....	37/59
— Jens Anker Petersen (lr. 11)	13.4.40	1.12.74	1.6.64	.....		1.8.62	.....	43/63
— John Ib Laursen (lr. 11)	4.12.36	1.9.75	1.10.64	.....		1.4.59	.....	43/64
— John Bjerregaard (lr. 10)	23.2.35	1.11.75	1.12.60	.....		1.7.56	.....	39/60
— Karl Erik Pedersen (lr. 10)	2.11.38	1.2.76	1.1.65	.....		1.4.62	.....	46/63
postchaufførformand Evald Jens Knud Hansen (lr. 10)	30.9.16	1.10.74		1.10.48[1]		1.6.41		
— Svend Fuglsang Jacobsen (lr. 10)	1.1.23	1.10.74		1.7.51[2]		1.4.46		
— Otto Børge Anbo (lr. 10)	4.11.19	1.8.75		1.1.53[3]		1.10.44		
— Villy Brask (lr. 10)	7.6.25	1.8.75		1.11.55[4]		1.7.46		
overpakmester Poul Henning Ostenfeldt Petersen (lr. 8)	1.3.28	.....	1.9.55	.....		1.3.49	.....	45/53
— Robert Teglgaard Eriksen (lr. 8)	30.7.36	.....	1.12.61	.....		1.10.59	.....	39/61
— John Erling Munck Nielsen (lr. 10)	14.7.37	.....	1.4.65	.....		1.4.62	.....	51/62
— Anders Karl Andersen (lr. 10)	3.4.37	.....	1.4.65	.....		1.2.63	.....	47/64
— Karlo Viggo Jensen Bak (lr. 10)	23.12.37	.....	1.5.65	.....		1.12.61	.....	42/64
— Knud-Erik Andersen (lr. 10)	3.9.40	.....	1.5.65	.....		1.8.64	.....	47/64
— Torben Kiilerich (lr. 8)	3.1.36	.....	1.12.62[5]	.....		1.9.60	.....	47/62
— Jørgen Richard Karred Larsen (lr. 8)	27.1.41	.....	1.9.65	.....		1.8.64	.....	41/65
— Karl Aage Ramsdahl (lr. 10)	11.7.37	.....	1.10.65	.....		1.12.61	1.2.61	44/65
— Ib Simonsen (lr. 8)	10.9.40	.....	1.5.65[6]	.....		1.5.63	.....	47/65
— Henning Madsen (lr. 10)	5.4.41	.....	1.6.66	.....		1.8.63	.....	51/65
— Niels Peter Bak (lr. 8)	2.8.39	.....	1.5.68	.....		1.12.66	.....	45/67
— Jørgen Møller Bitsch (lr. 8)	13.8.37	.....	1.7.69	.....		1.5.64	.....	41/68[7]
— Per Nielsen (lr. 8)	4.6.41	.....	1.10.69	.....		1.9.64	.....	40/65[7]
— John Løth Nielsen (lr. 8)	9.6.42	.....	1.10.69	.....		1.12.67	.....	35/69[8]
— Søren Kirkegaard Knudsen (lr.8)	2.3.39	.....	1.12.69	.....		1.10.65	.....	41/66[9]
— Paul Erik Hitz (lr. 8)	25.2.40	.....	1.9.70	.....		1.12.65	.....	50/66[8]
— Aage Landkilde Sørensen (lr. 8)	23.7.40	.....	1.9.70	.....		1.4.66	.....	47/66[8]
— Ib Folmer Flensborg Nicolajsen (lr. 8)	2.8.44	.....	1.10.70	.....		1.8.67	.....	44/70
— Jens Morten Laursen Kjøge (lr. 8)	1.10.41	.....	1.2.71	.....		1.7.66	.....	41/67[8]
— Karl Ove Askjær (lr. 8)	26.6.40	.....	1.4.71	.....		1.7.64[10]	.....	48/65[8]
— Otto Fenger (lr. 8)	5.9.42	.....	1.11.72	.....		1.4.69	.....	45/72
— Arne Bay Kristensen (lr. 8)	22.9.38	.....	1.12.72	1.7.69		1.1.61	.....	46/72
— Henri Hjulmand Jensen (lr. 8)	22.9.41	.....	1.12.72	1.6.71		1.12.64	.....	52/72
— Svend Aage Leis Mikkelsen (lr. 8)	13.6.41	.....	1.2.73[11]	1.7.69		1.3.64	.....	43/72
— Peter Hansen Mikkelsen (lr. 8)	13.1.46	.....	1.3.73	.....		1.4.72	.....	7,8/72
— Kai Aage Thor (lr. 8)	11.2.43	.....	1.4.73	.....		1.6.71	.....	49/72
— Agner Andersen (lr. 8)	11.12.31	.....	1.3.74[12]	.....		1.7.55	.....	9,3/73
— Preben Linaa (lr. 8)	7.6.45	.....	1.3.74	.....		1.2.70	.....	8,0/73
— Kaj Krogsgaard (lr. 8)	12.6.42	.....	1.9.74	.....		1.9.72	.....	7,3/74
— Paul Erling Kristensen (lr. 8)	15.11.42	.....	1.9.74	.....		1.9.72	.....	7,5/74
kontorpakmester Kai Henry Sørensen	20.1.14	1.4.61	.....	1.11.51	1.4.44	1.2.38		
— Kaj Stein Schmidt	25.8.15	1.4.61	.....	1.4.52	1.12.45	1.9.39		
— Vagn Aage Kjær	30.4.18	1.5.61	.....	1.5.55	1.7.48	1.5.42		
— Ernst Laustsen	14.12.17	1.4.62	.....	1.4.55	1.11.46	1.1.42		

[1]) chauffør, overchauffør 1.12.55. [2]) chauffør 1.4.56, overchauffør 1.4.62. [3]) chauffør, overchauffør 1.4.62. [4]) chauffør, overchauffør 1.4.62. [5]) landpostbud 1.8.73–29.2.76. [6]) assistent 1.4.69–31.8.70, fagpr. I 73/68. [7]) afsluttende prøve 1974. [8]) afsluttende prøve 1976. [9]) afsluttende prøve 1975. [10]) u.f.nr. 1.2.66–31.1.67, ude af post- og telegrafv. 1.2.67–31.7.70. [11]) kontorpakmester 1.9.71. [12]) kontorpakmester 1.12.67.

SLÆGTSFORSKERNES BIBLIOTEK

Kontor og personale	Født	I nuværende stilling	Overpakmester	Overpostbud I	Overpostbud II (postpakmester)	Postbud	Landpostbud	Fagprøve
(Århus)								
kontorpakmester Johannes Petersen Baskjær (lr. 8)	... 31.12.18		1.4.62	.....		1.4.56	1.12.48	
— Ernst Gudmund Rasmussen	28.8.22	1.4.62	.....	1.2.57	1.5.50	1.4.46		
— Harald Kristian Danielsen	11.2.12	1.4.62	.....	.....	1.7.54	1.10.48		
— Poul Erik Knudsen	18.1.23	1.5.62	.....	.....	1.5.55	1.4.46[1]		
— Lindhard Ryom (lr. 8)	4.12.22	1.4.63	.....	.....	1.5.56	1.10.48		
— Hans Jørgen Vorning Sørensen	2.9.27	1.4.63	.....	.....	1.3.57	1.8.49		
— Knud Vilhelm Gregersen	7.3.24	1.4.63	.....	.....		1.5.51	1.11.48	
— Adolf Christiansen	17.4.31	1.4.63	.....	.....		1.5.52		
— Anton Andersen	8.9.31	1.4.64	.....	.....		1.5.56		
— Arne Kallehauge	6.5.32	1.4.64	.....	.....		1.5.56		
— Jens Erik Jensen	4.8.32	1.5.64	.....	.....		1.5.56		
— Willy Axel Ammitzbøl Sørensen	25.7.19	1.7.64	.....	1.4.64		1.5.48[2]		
— Børge Sander Jensen	7.6.34	1.7.64	.....	.....		1.6.56		
— John Hardy Hansen	12.2.36	1.4.65	.....	.....		1.6.58		
— Erling Bakmann Jensen	2.7.36	1.4.65	.....	.....		1.12.58		
— Willy Just Sørensen (lr. 8)	25.12.36	1.4.65	.....	.....		1.4.59		
— Jens Jakob Madsen	15.6.19	1.4.63[3]	.....	.....	1.9.57	1.11.48		
— Jørn Theilgaard	22.12.37	1.4.66	.....	.....		1.4.60		
— Poul Nielsen	17.10.37	1.4.66	.....	.....		1.11.61		
— Jens Arne Husum	2.4.39	1.12.66	.....	.....		1.7.62		
— Valter Pedersen	29.7.31	1.4.66[4]	.....	.....		1.11.55		
— John Basland	24.4.41	1.1.69	.....	.....		1.8.63		
— Poul Bach Pedersen	1.11.41	1.4.69	.....	.....		1.2.64		
— Tommy Axel Madsen	20.4.38	1.4.69	.....	.....		1.7.63		
— Hans Peter Ole Thomsen (lr. 8)	27.8.40	1.4.69	.....	.....		1.7.63		
— Henning Larsen	10.8.42	1.4.69	.....	.....		1.12.64		
— Jørgen Peder Jensen	13.8.36	1.9.71	.....	1.7.69		1.9.57		
— Svend Aage Jensen	29.5.34	1.9.71	.....	1.7.69		1.3.58		
— Per Kondrup (lr. 8)	11.7.39	1.9.71	.....	1.7.69		1.10.63		
— Svend Kaspersen	2.1.39	1.9.71	.....	1.7.69		1.3.64		
— Jens Jørn Jensen (lr. 8)	18.6.41	1.12.71	.....	.....		1.3.64		
— Orla Nyhus Christensen (lr. 8)	31.3.42	1.8.72	.....	.....		1.2.65		
— Erik Grove Andersen (lr. 8)	18.6.40	1.4.73	.....	.....		1.7.64		
— John Baskjær	28.6.44	1.8.73	.....	.....		1.4.66		
— Willy Sørensen	9.2.41	1.9.73	.....	1.8.73		1.9.65		
— Alex Larsen	16.3.39	1.11.73	.....	.....		1.3.64		
— Lars Hougaard	23.9.40	1.11.73	.....	.....		1.9.65		
— Ole Harry Jørgensen	17.9.42	1.8.74	.....	1.9.73		1.9.65		
— Carl Gustav Knudsen	16.1.16	1.2.75	.....	1.4.64		1.2.48		
— Ove Jagd Kristensen	12.9.44	1.2.75	.....	1.9.73		1.10.65		
— Ove Nielsen	12.8.41	1.2.75	.....	1.12.73		1.1.68		
— Ove Svenningsen	7.9.22	1.8.75	.....	1.4.64		1.9.48		
— Leif Sørensen	8.2.30	1.8.75	.....	1.4.64		1.3.51		
— Christian Bentzon Mogensen	28.5.33	1.8.75	.....	1.5.69		1.5.56		
— Svend Kurt Bahnson Jespersen	2.3.43	1.8.75	.....	1.5.74		1.6.68		
— Finn Sønderby Pouls	9.9.42	1.12.75	.....	1.11.74		1.7.68		
— Leif Meto	28.7.35	1.4.76	.....	1.7.69		1.11.57		
— Ejvind Jørgen Kristensen	11.8.44	1.9.76	.....	1.4.75		1.6.69		
mekaniker Flemming Holm (lr. 10)	4.10.43	1.12.67						
— Preben Nielsen (lr. 8)	24.4.50	1.8.75						

[1]) overpostbud II 1.11.49–31.5.51. [2]) u.f.nr. 1.5.54–30.4.55. [3]) overpostbud 1.5.64–31.1.66. [4]) postbud 1.7.72–31.8.73.

SLÆGTSFORSKERNES BIBLIOTEK

Kontor og personale	Født	I nuværende stilling	Overpakmester	Overpostbud I	Overpostbud II (postpakmester)	Postbud	Landpostbud	Fagprøve
(Århus)								
overmontør Hans Peter Rasmus Jensen (lr. 10)	22.4.33	1.9.71[1]			.....	1.3.58		
overpostbud Kjeld Peter Jensen Hinge	7.12.12	.....		1.4.50	1.8.43	1.1.37		
— Erik Haffner Laurits Pedersen	2.10.11	.....		1.4.50	1.4.46	1.11.35		
— Knud Larsen	3.7.14	.....		1.1.51	1.4.44	1.8.38		
— Carl Leo Stitz Nielsen	5.6.14	.....		1.12.52	1.4.44[2]	1.10.38		
— Carl Eigil Christensen	20.6.16	.....		1.4.53	1.2.52[3]	1.3.40		
— Harald Christian Jacobsen	26.3.15	.....		1.4.53	1.4.45	1.4.39		
— Svend Olaf Rosenvinge Lundbye	7.10.15	.....		1.5.54	1.4.45	1.11.39		
— Bjarnold Didrichs Baumann Hermansen	11.10.15	.....		1.4.55	1.4.46	1.11.39		
— Erik Valdemar Hansen	6.8.16	.....		1.4.55	1.4.46	1.9.40		
— Harald Knudsen	21.8.16	.....		1.2.56	1.4.46	1.9.40		
— Aage Peter Christiansen	14.7.16	.....		1.1.57	1.11.46	1.11.40		
— Nikolai Jürgen Petersen	12.12.16	.....		1.4.57	1.11.46	1.2.41		
— Georg Christensen	16.3.18	.....		1.4.57	1.11.46	1.4.42		
— Poul Erik Tornberg	31.1.17	.....		1.4.57	1.4.47	1.4.42		
— Kaj Fischer Nielsen	29.12.16	.....		1.4.57	1.5.47	1.1.42		
— Kristen Andersen	1.9.15	.....		1.4.57	1.7.47	1.3.43	1.3.40	
— Georg Willy Thyrgod Christiansen	22.2.17	.....		1.4.57	1.8.47[4]	1.4.42		
— Ove Niels Christian Sørensen	27.12.23	.....		1.4.57	1.4.52	1.4.46		
— Vilhelm Larsen	5.3.24	.....		1.6.57	1.6.53	1.8.48		
— Gunnar Aksel Clausen	16.4.18	.....		1.11.57	1.12.47	1.5.42		
— Ejvind Mondrup Jensen	21.4.16	.....		1.5.58	1.4.48[5]	1.5.43	1.7.40	
— Niels Bøgh Carstensen	8.3.16	.....		.....	1.3.49	1.8.42	1.4.40	
— Knud Christian Hougaard Nielsen	15.1.18	.....		.....	1.4.49	1.4.42		
— Arno Georg Adolf Møller	25.12.18	.....		.....	1.4.49	1.1.43		
— William Charley Morgan	2.2.18	.....			1.10.63[6]	1.5.42		
— Børge Christensen I	7.4.14	.....		.....	1.5.50	1.5.43[7]	1.7.38	
— Peter Andersen I	8.8.15	.....			1.9.50	1.10.43	1.8.40	
— Aage Harrits Knudsgaard	11.8.16	.....		.....	1.6.51	1.5.41[8]		
— Rudolph Stein Schmidt	1.3.20	.....		.....	1.6.51	1.11.49	1.1.45	
— Harry Thomas Peder Pedersen	16.1.20	.....		.....	1.3.52	1.2.44		
— Vilhelm Jensen	24.2.20	.....		.....	1.5.53	1.3.44		
— Erik Gerner Magnus	2.1.21	.....		.....	1.5.52	1.2.45		
— Villy Rasmussen	15.8.18	.....			1.8.65[9]	1.1.48		
— Villy Christensen	24.8.21	.....		.....	1.8.54	1.9.45		
— Knud Erik Pedersen	11.11.21	.....		.....	1.4.55	1.12.45		
— Knud Sørensen	11.11.20	.....		.....	1.4.55	1.12.45		
— Kaj Rasmussen	3.11.14	.....		.....	1.4.55	1.3.46	1.2.39	
— Preben Donald Jensen	31.7.24	.....		.....	1.3.56	1.4.46		
— Gunnar Laursen	30.1.24	.....		.....	1.4.56	1.5.46		
— Knud Aage Jensen	19.1.22	.....		.....	1.4.56	1.5.48	1.8.47	
— Kaj Christensen	30.6.24	.....		.....	1.5.56	1.11.48		
overchauffør Egon Mejlgaard Christensen	25.1.28	1.4.63		.....	1.8.56	1.2.49		
overpostbud Henning Thyge Pommerencke Kunckel	30.3.23	.....			1.3.57	1.6.46		
— Gunnar Gregers Hansen	6.7.25	.....			1.4.57	1.8.46		
— Jørgen Vang	18.1.26	.....			1.4.57	1.2.47		
— Poul Henning Mogensen	1.4.26	.....			1.4.57	1.5.47		
— Poul Brøgger	19.10.20	.....			1.4.57	1.7.47	1.10.45	

[1]) montør 1.4.65. [2]) chauffør. [3]) chauffør 1.9.44. [4]) u.f.nr. 1.11.–30.11.51. [5]) chauffør 1.3.54–31.1.57. [6]) overpostbud 1.7.49, chauffør 1.2.57, overchauffør 1.4.62. [7]) overpostbud II 1.4.47–30.9.49. [8]) overpostbud II 1.12.46–31.10.47. [9]) overpostbud I 1.4.54, chauffør 1.4.57, overchauffør 1.4.62.

SLÆGTSFORSKERNES BIBLIOTEK

Kontor og personale	Født	I nuværende stilling	Overpakmester	Overpostbud I	Overpostbud II (postpakmester)	Postbud	Landpostbud	Fagprøve
(Århus)								
overpostbud Asger Clausen	14.2.23	.....		.....	1.4.57	1.8.47		
— Jens Nielsen	21.3.12	.....		.....	1.4.57	1.1.48		
— Villy Johansen Michelsen	30.1.21	.....		.....	1.4.57	1.1.48		
overchauffør Ejnar Jelling Bøgild	11.12.27	1.10.63		1.4.57	.....	1.10.49		
overpostbud Kristian Boe Christensen	28.6.23	.....		.....	1.11.57	1.6.48		
— Peter Gunnar Jokumsen	19.8.26	.....		.....	1.4.58	1.1.48		
overchauffør Leo Christensen	30.6.24	1.4.64		.....		1.11.48[1]		
overpostbud Erik Bøgh Nielsen	2.12.24	.....		.....	1.5.58	1.11.48		
— William Frandsen	7.5.25	.....		1.4.64		1.2.48[2]		
postbud Viktor Johannes Sørensen	19.10.22	.....		.....		1.3.50[3]	1.10.46	36/49
overpostbud Edvard Kristian Johannesen	17.6.27	.....		1.4.64		1.7.48		
— Svend Erik Notler	3.5.19	.....		1.4.64		1.8.48		
overchauffør Poul Werner Anker Nielsen	13.4.24	1.4.64		.....		1.8.48[4]		
overpostbud Georg Carl Edvard Baumann Hermansen	23.3.10	.....	.....	1.4.64		1.10.48		
— Svend Aage Larsen	9.11.12	.....	.....	1.4.64		1.10.48		
— Hans Christensen	25.10.13	.....	.....	1.4.64		1.10.48		
— Erik Vilhelm Hamborg Johansen	11.8.14	.....	.....	1.4.64		1.10.48		
— Verner Juhl Jørgensen	19.2.21	.....	.....	1.4.64		1.10.48		
— Knud Birger Olesen	21.10.23	.....	.....	1.4.64		1.11.48		
— Svend Aage Neergaard Jakobsen	4.5.24	.....	.....	1.4.64		1.11.48		
— Arne Karl Christian Tillemann Rasmussen	27.8.26	.....	.....	1.4.64		1.12.48		
— Holger Skaarup	31.10.26	.....	.....	1.4.64		1.12.48		
— Poul Alfred Møller Mortensen	15.9.27	.....	.....	1.4.64		1.12.48		
— Verner Carlo Gisselsson	29.5.24	.....	.....	1.4.64		1.2.49		
— Niels Hovgaard Nielsen	26.3.17	.....	.....	1.4.64		1.2.49		
— Thyge Poul Simonsen	10.9.12	.....	.....	1.4.64		1.3.49		
— Ib Flemming Jacobsen	2.11.23	.....	.....	1.4.64		1.11.49	1.9.48	
— Kaj Rugholm Henriksen	29.3.28	.....	.....	1.4.64		1.4.49		
— Hans Christian Poulsen	24.4.25	.....	.....	1.4.64		1.4.49		
overchauffør Aage Nielsen	6.11.23	1.4.64	.....	.....		1.5.50[5]	1.5.48	
overpostbud Loui Mølgaard Madsen	15.4.28	.....	.....	1.4.64		1.5.49		
— Thomas Laursen	2.11.20	.....	.....	1.4.64		1.5.53	1.10.45	
— Tage Møller	11.1.25	.....	.....	1.4.64		1.10.49		
— Jens Pedersen	14.11.17	.....	.....	1.4.64		1.10.49		
— Holger Erik Christensen Schmidt	14.5.27	.....	.....	1.4.64		1.12.49		
chauffør Verner Vally Nielsen	17.2.25	1.4.55	.....	.....		1.3.50[6]		
overpostbud Erik Nielsen	25.4.29	.....	.....	1.4.64		1.5.50		
— Børge Alfred Johannesen	28.4.29	.....	.....	1.4.64		1.5.50		
— Jens Frede Ankjær Andersen	13.1.28	.....	.....	1.4.64		1.6.51	1.5.49	
— Henning Pedersen	5.5.29	.....	.....	1.4.64		1.6.50		
— Jørgen Thomas Vendelbo	20.5.27	.....	.....	1.4.64[7]		1.12.50	1.6.48	
overchauffør Per Berthor Pedersen	6.1.27	1.9.65	.....	1.4.64	.....	1.11.50	1.4.56	
overpostbud Gunnar Thillemann	29.7.25	.....	.....	1.4.64		1.2.51	1.8.50	
— Harold Christensen	22.3.26	.....	.....	1.4.64		1.3.51		
— Frede Therkelsen	26.6.30	.....	.....	1.4.64		1.7.51		
— Niels Peter Thuesen	5.9.30	.....	.....	1.4.64		1.10.51		
— Thorkil Blichfeldt Nielsen	16.9.30	.....	.....	1.4.64		1.10.51		
— Knud Mortensen	19.5.28	.....	.....	1.4.64		1.12.51		
— Ernst Laursen Damm	25.2.28	.....	.....	1.8.66		1.8.52		

[1]) chauffør 1.4.62. [2]) chauffør 1.5.60-28.2.63 [3]) overpakmester 1.4.53-31.12.72 [4]) chauffør 1.6.60 [5]) chauffør 1.10.63.
[6]) overchauffør 1.3.63-30.6.72. [7]) u.f.nr. 1.4.65-31.3.66.

SLÆGTSFORSKERNES BIBLIOTEK

Kontor og personale	Født	I nuværende stilling	Overpakmester	Overpostbud	Postbud	Landpostbud	Fagprøve
(Århus)							
overpostbud Poul Erik Petersen Bech	25.5.28	.....		.....	1.8.66		
— Svend Erik Larsen	17.8.28	.....		1.8.66	1.8.52		
overchauffør Peter Eskild Nielsen	14.10.30	1.9.66		.....	1.9.52		
overpostbud Svend Aage Pedersen	23.9.31	.....		1.8.67	1.8.53		
— Svend Erik Jalum	15.7.31	.....		1.7.69	1.1.54		
— Bjerne Johansen	24.8.31	.....		1.2.68	1.2.54		
— Knud Erik Kramer Christensen	20.9.28	.....		1.11.66	1.11.52		
— Carl Ove Pedersen	25.3.28	.....		1.12.66	1.4.53	1.12.52	
— Børge Christensen II	12.10.24	.....		1.3.67	1.3.53		
chauffør Ove Villy Nicolaisen	16.5.26	1.6.73		1.3.67	1.3.53		
overpostbud Anton Georg Asferg	8.4.27	.....		1.3.67	1.3.53		
— Erik Henning Jensen	21.6.28	.....		1.4.67	1.4.53		
— Willy Frode Goosvig Jensen	20.8.28	.....		1.4.67	1.4.53		
— Gunnar Lars Peter Jensen	2.5.28	.....		1.4.72	1.2.53[1]		
— Verner Due Mikkelsen	2.4.32	.....		1.7.69	1.11.53		
chauffør Kurt Hansen	10.12.32	1.6.73		1.4.68	1.12.54		
overpostbud Svend Aage Rasmussen	8.1.33	.....		1.7.69	1.4.54		
— Aage Møller Nielsen	26.9.26	.....		1.6.66	1.3.56	1.4.52	
— Richard Christensen	23.11.28	.....		1.2.67	1.5.55	1.2.53	
— Poul Erik Sørensen	18.11.30	.....		1.4.68	1.9.54		
— Jørgen Gunner Madsen	10.2.32	.....		1.4.68	1.9.54		
overchauffør Bent Windbæk Jensen	14.6.30	1.6.68		1.4.68	1.11.54		
overpostbud Rasmus Kristensen Post	26.4.30	.....		1.4.68	1.12.54		
— Henning Egon Hansen	20.3.31	.....		1.4.68	1.12.54		
— Niels Jørgen Kristensen	11.6.31	.....		1.4.68	1.5.55	1.12.54	
— Niels Ove Elfrom Hansen	3.12.30	.....		1.4.68	1.5.55	1.1.55	
— Børge Skaarup	4.3.34	.....		1.5.69[2]	1.5.56		
— Otto Henning Kuhl	1.3.30	.....		1.4.68	1.9.55	1.12.54	
— Ib Leif Ganshorn Nielsen	21.5.30	.....		1.5.68	1.5.55		
— Svend Egon Olsen	19.6.30	.....		1.5.68	1.5.55		
— Villy Olesen	11.8.30	.....		1.5.68	1.5.55		
— Egon Lauritz Christian Tandrup Møller	30.3.31	.....		1.7.69	1.5.55		
— Anders Møller Laursen	19.6.31	.....		1.5.68	1.5.55		
— Georg Erling Sørensen	22.5.30	.....		1.5.68	1.5.55		
— Bent Hansen	9.6.34	.....		1.7.68	1.7.55		
— Orla Laustsen	4.1.34	.....		1.7.69	1.11.56		
overchauffør Erik Hansen	8.7.34	1.9.73		.....	1.11.56[3]		
chauffør Ivar Steen Johansen	28.12.34	1.6.73		.....	1.3.57		
overpostbud Egon Simonsen	17.1.35	.....		1.7.69	1.5.57		
chauffør Erling Christian Nielsen	12.10.32	1.6.73		1.9.66[4]	1.2.56		
overpostbud Jørgen Leif Sielemann	30.12.34	.....		1.7.69	1.7.57		
— Arne Reinhardt Jørgensen	21.3.35	.....		1.7.69	1.7.57		
— Ib Lindy Christiansen	5.4.35	.....		1.7.69	1.5.56		
— Gunnar Vagn Jensen	29.6.31	.....		1.7.69	1.5.56		
— Hans Jakobsen	23.7.32	.....		1.5.69	1.5.56		
— Villy Jensen	7.12.32	.....		1.5.69	1.5.56		
— Hans Leo Madsen	18.7.33	.....		1.5.69	1.5.56		
— Axel Clausen	19.5.35	.....		1.7.69	1.5.57		
— Knud Børge Bertelsen	14.10.36	.....		1.9.73	1.2.59		

[1]) overpostbud 1.2.67–30.4.71. [2]) postbud 1.9–31.12.75. [3]) chauffør 1.1.70. [4]) montør.

SLÆGTSFORSKERNES BIBLIOTEK

Kontor og personale	Født	I nuværende stilling	Overpakmester	Overpostbud	Postbud	Landpostbud	Fagprøve
(Århus)							
overpostbud Leif Richter	27.1.37	.....		1.7.76	1.7.59		
— Ove Jørgensen	27.3.37	.....		1.8.75	1.7.59		
— Carl Christian Larsen	12.4.34	.....		1.10.72	1.4.58		
— Villy Kristian Nielsen	5.8.33	.....		1.1.71	1.11.58	1.10.57	
— Bent Viggo Sørensen	21.4.37	.....		1.7.69	1.8.59		
— Harry Peter Sørensen	22.8.19	.....		1.11.68	1.10.63	1.5.47[1]	
— Johnny Morgan Nielsen	31.8.35	.....		1.4.75	1.6.58[2]		
— Benny Ritto	6.12.33	.....		1.10.74	1.10.60	1.8.57	
postbud Orla Neilsen Skov	25.9.27	.....		.....	1.12.59		
overpostbud Poul Erik Benjaminsen	14.9.37	.....		1.7.69	1.1.60		
— Knud Gregersen	24.7.35	.....		1.9.73	1.11.58		
— Aage Gudmann Povlsen	6.3.38	.....		1.7.69	1.4.59		
— Kurt Thorup Sørensen	1.11.38	.....		1.5.75	1.2.61		
postbud Carl Johan Christensen	3.3.39	.....		.....	1.7.61		
overpostbud Knud Arne Lopdrup Pedersen	18.3.39	.....		1.10.72	1.7.61		
— Henning Carlsen	25.7.37	.....		1.2.72	1.5.66	1.11.60	
— Leif Mejer	16.9.39	.....		1.8.75	1.4.62		
— Per Kjærsgaard Sørensen	29.4.40	.....		1.10.72	1.8.62		
— Ib Andersen	7.5.40	.....		1.10.72	1.9.62		
— Poul Jensen	4.6.40	.....		1.7.69	1.8.62[3]		
— Leif Kannegaard Olsen	6.7.40	.....		1.10.72	1.11.62		
— Jørgen Ejvind Pedersen	19.2.40	.....		1.7.69	1.8.62[3]		
— Kurt Anius Nielsen	2.9.40	.....		1.10.74	1.2.63		
postbud Henning Poulsen	8.9.40	.....		.....	1.4.62		
overpostbud Tommy Buchtrup Mikkelsen	5.11.37	.....		1.5.74	1.11.61		
— Kurt Brændstrup Rasmussen	3.8.40	.....		1.5.74	1.7.63		
— Viggo Simonsen	17.6.37	.....		1.10.72	1.4.62		
— Svend Aage Sørensen	7.7.37	.....		1.10.72	1.7.62		
postbud Kristen Fisker Jakobsen	24.5.38	.....		.....	1.7.62		
overpostbud Knud Andersen	6.9.38	.....		1.3.75	1.7.62		
— Egon Fogh Jensen	7.9.38	.....		1.9.73	1.7.62		
— Bent Jacobsen	28.4.39	.....		1.10.72	1.8.62		
— Henning Brunsgaard Clausen	16.10.39	.....		1.10.72	1.8.62		
— Erling Lundgaard Johansen	18.10.39	.....		1.9.73	1.8.62		
— Aage Kristian Andersen	20.12.39	.....		1.9.73	1.8.62		
postbud Olaf Olesen	25.8.35	.....		.....	1.2.63		
— Erling Rask Rasmussen	12.5.39	.....		.....	1.2.63		
chauffør Niels Erik Pedersen	8.4.40	1.8.73		.....	1.4.63		
postbud Poul Buhl	21.3.42	.....		.....	1.1.64		
— Jørgen Finn Frederiksen	11.5.37	.....		.....	1.7.63		
overpostbud Erik Larsen I	24.6.38	.....		1.8.75	1.7.63		
— Poul Erik Sørensen	14.9.38	.....		1.8.75	1.7.63		
— Holger Skov Andersen	30.1.38	.....		1.10.74	1.8.63		
postbud Hans Jørgen Skammelsen	4.9.38	.....		.....	1.8.63		
overpostbud John Sønderkjær Kristensen	24.3.40	.....		1.7.69	1.8.63		
chauffør Gunnar Erik Jensen	19.9.40	1.8.73		.....	1.8.63		
overpostbud Anders Henning Bent Sørensen	3.8.39	.....		1.8.75	1.9.63		
postbud Preben Guldbek Hvam	3.8.42	.....		.....	1.12.64		
overpostbud Marius Jørgensen	11.5.40	.....		1.9.73	1.10.63		
chauffør Heino Rasmussen	10.9.40	1.5.75		.....	1.10.63		
postbud Niels Knud Nielsen	28.9.23	.....		.....	1.4.72		
overpostbud Ole Holm Nielsen	23.10.42	.....		1.4.74	1.2.65		

[1]) ude af post- og telegrafv. 1.3.59–30.9.63. [2]) chauffør 1.8.73. [3]) frivillig militærtjeneste 12.10.64–2.5.65.

SLÆGTSFORSKERNES BIBLIOTEK

Kontor og personale	Født	I nuværende stilling	Overpakmester	Overpostbud	Postbud	Landpostbud	Fagprøve
(Århus)							
postbud Elmer Aage Nielsen	15.10.42	.....		.....	1.3.65		
— Erik Christian Gyldenløv	22.10.39	.....		.....	1.4.68	1.12.63	
overpostbud Knud Kjær Madsen	11.2.43	.....		1.5.74	1.7.65		
— Halfdan Bach Hansen	26.2.41	.....		1.8.75	1.3.64		
— Viggo Jakobsen	20.5.41	.....		1.4.74	1.3.64		
chauffør Søren Overgaard Hovgesen	18.7.41	1.6.76		.....	1.3.64[1]		
overpostbud Peter Roesen	2.5.43	.....		1.8.75	1.9.65		
— Rasmus Henrik Pedersen	28.5.43	.....		1.4.74	1.9.65		
postbud Jens Aage Dahl	13.5.43	.....		.....	1.10.64		
— Viggo Sørensen	17.1.39	.....		.....	1.6.64		
— Christian Flemming Borup	27.8.39	.....		.....	1.6.64		
overpostbud Jens Skjold Jensen	14.11.39	.....		1.4.74	1.6.64		
— Svend Aage Christensen	25.1.40	.....		1.4.74	1.6.64		
— John Elmer Sørensen	4.6.40	.....		1.9.73	1.6.64		
postbud Tage Kjær Therkildsen	9.4.41	.....		.....	1.6.64		
overpostbud Poul Hansen	5.6.42	.....		1.8.75	1.6.64		
— Svend Frederik Bjerregaard	13.5.41	.....		1.8.75	1.7.64		
postbud John Simonsen Jensen	29.8.43	.....		.....	1.12.65		
— Vagn Laurberg Mikkelsen	16.1.42	.....		.....	1.9.64		
overpostbud Emil Andersen Leth	27.5.42	.....		1.8.75	1.9.64		
postbud Bent Hansen	17.9.39	.....		.....	1.10.62[2]		
overpostbud Leo Pedersen	4.9.40	.....		1.8.75	1.5.65		
— Mogens Brandstrup	26.10.43	.....		1.8.75	1.3.66		
— Jørn Madsen	18.10.41	.....		1.8.75	1.11.64		
postbud Vagn Kirk	3.11.41	.....		.....	1.11.64		
overpostbud Ove Ørbæk Pedersen	12.12.43	.....		1.8.75	1.2.66		
— Ole Thierry Andersen	12.12.43	.....		1.8.75	1.1.65		
postbud Jørgen Hald Laursen	3.12.39	.....		.....	1.2.65		
overpostbud Poul Ulrik Lind	6.11.40	.....		1.5.76	1.3.65		
— Per Nyman Pedersen	18.5.40	.....		1.5.76	1.5.65		
— Per Richardt Lindgaard	14.5.44	.....		1.5.76	1.5.67		
postbud Bent Valdemar Bomholdt Jacobsen	31.8.44	.....		.....	1.9.65		
overpostbud Svend Majgaard	28.1.39	.....		1.9.73	1.9.65		
postbud Børge Dichmann	29.4.39	.....		.....	1.9.65		
— Hans Larsen	7.7.39	.....		.....	1.9.65		
overpostbud Preben Steffensen	28.4.40	.....		1.5.74	1.9.65		
— Henry Jensen	2.6.40	.....		1.7.74	1.9.65		
postbud Jens Høj	20.5.41	.....		.....	1.9.65		
overpostbud Karl Ejnar Bøgh Henriksen	12.4.42	.....		1.8.73	1.9.65		
postbud Leif Grud Brøcker	12.6.42	.....		.....	1.9.65		
overpostbud Hans-Jørn Poulsen	4.5.43	.....		1.2.76	1.9.65		
chauffør Peter Poulsen	18.10.43	1.6.76		.....	1.9.65		
postbud Vagn Jensen	17.2.42	.....		.....	1.10.65		
— Egon Sørensen Kvist	26.10.42	.....		.....	1.12.65		
— Gunnar Flensborg Hansen	28.1.45	.....		.....	1.4.67		
— Kurt Secher Rasmussen	19.2.43	.....		.....	1.2.66		
— Erik Jensen	18.3.39	.....		.....	1.3.66		
— Henning Bjærge Petersen	19.8.43	.....		.....	1.5.66		
— Finn Jørgen Nielsen	24.10.44	.....		.....	1.11.65[3]		
— John Bømler Rasmussen	4.7.18	.....		.....	1.4.72		

[1]) landpostbud 1.4.65–31.1.69. [2]) u.f.nr. 1.2.65–31.1.67. [3]) tjf.u.l. 1.10.70–30.4.71.

SLÆGTSFORSKERNES BIBLIOTEK

Kontor og personale	Født	I nuværende stilling	Overpakmester	Overpostbud	Postbud	Landpostbud	Fagprøve
(Århus)							
chauffør Allan Pedersen	30.10.45	1.6.76		.....	1.12.67		
postbud Finn Tage Povlsen	3.11.45	.....		.....	1.2.68		
— Frede Sønderup	31.3.42	.....		.....	1.12.66		
— Hans Kristian Jørgensen	6.9.42	.....		.....	1.12.66		
overpostbud Gunnar Larsen	2.11.43	.....		1.5.76	1.2.67		
postbud Jens Erik Pedersen	22.3.44	.....		.....	1.2.67		
— Niels Jørgen Brask	27.2.46	.....		.....	1.3.67		
chauffør Stig Olesen	17.6.45	1.6.76		.....	1.9.67[1]		
postbud Knud Leth Pedersen	11.7.43	.....		.....	1.5.67		
— Kurt Winther Rasmussen	15.4.44	.....		.....	1.5.67		
— Willy Finn Christensen	5.5.46	.....		.....	1.7.68		
— Hardy Gorell Nielsen	15.5.41	.....		.....	1.7.67		
overpostbud Bjarne Mærsk Pedersen	28.9.43	.....		1.9.73	1.7.67		
postbud Knud Erik Nielsen	17.3.44	.....		.....	1.8.67		
overpostbud John Friang	26.2.46	.....		1.5.76	1.8.67		
— Bjerne Justesen	14.9.39	.....		1.5.76	1.9.67		
postbud Leif Verner Blomberg	1.3.44	.....		.....	1.9.67		
— Finn Laursen	12.9.44	.....		.....	1.9.67		
— Leon Christensen	17.12.38	.....		.....	1.12.67		
overpostbud Aage Skjödt	4.3.44	.....		1.9.73	1.12.67		
postbud Arne Lauritsen	7.2.42	.....		.....	1.1.68		
overpostbud Knud Hansen	4.3.43	.....		1.5.76	1.2.68		
postbud Ib Holger Rasmussen	30.11.39	.....		.....	1.3.68[2]		
— Henning Reinholt Larsen	26.2.47	.....		.....	1.3.68		
— Erik Bent Christensen	7.1.39	.....		.....	1.12.67[3]		
overpostbud Kristian Johannes Kristiansen	14.8.41	.....		1.5.76	1.4.68		
chauffør Alex Poulsen	20.9.46	1.6.76		.....	1.3.69		
— Erik Bjerregaard Larsen	2.10.43	1.6.76		.....	1.5.68		
postbud Villy Kehlet	26.7.34	.....		.....	1.4.72		
— Finn-Jensen	18.1.45	.....		.....	1.9.68		
overpostbud Arne Ove Jensen	20.3.45	.....		1.5.76	1.9.68		
chauffør Niels Sommer Jensen	28.10.47	1.6.76		.....	1.12.69		
overpostbud Jørgen Andersen	16.9.45	.....		1.5.76	1.12.68		
postbud Kjell Nielsen	14.5.43	.....		.....	1.12.67[4]		
— Børge Sørensen	26.10.41	.....		.....	1.9.68[5]		
overpostbud Finn Mørup Andersen	29.12.44	.....		1.5.76	1.4.69		
— Henning Larsen	20.9.45	.....		1.5.76	1.4.69		
postbud Niels-Agner Birger Henriksen	13.4.47	.....		.....	1.5.69		
overpostbud Gunnar Blom	6.12.44	.....		1.5.76	1.6.69		
postbud Bent Tronier Hansen	5.9.46	.....		.....	1.6.69		
overpostbud Kurt Grassmé Petersen	18.4.48	.....		1.9.73	1.9.70		
postbud Gunnar Laursen	10.11.42	.....		.....	1.7.69		
— Egon Hauge Mathiasen	24.9.44	.....		.....	1.7.69		
overpostbud Flemming Thorkild Elley	25.4.46	.....		1.5.76	1.9.69		
— Chresten Bo Larsen	15.5.43	.....		.....	1.11.74		
overpostbud Mickey Regnar Beck Nielsen	12.3.45	.....		1.5.76	1.6.69[6]		
— Kaj Bach Sørensen	7.9.45	.....		1.5.76	1.10.69		
postbud Peer Rasmus Kjær Sørensen	19.12.46	.....		.....	1.11.69		
— Per Storgaard Andersen	8.8.44	.....		.....	1.1.70		
overpostbud Bent Jensen Hjeds	17.4.47	.....		1.12.75	1.1.70		

[1]) tjf.u.l. 1.10.71–30.6.72. [2]) overpostbud 1.1.–30.11.71. [3]) tjf.u.l. 1.1.–30.4.70. [4]) ude af post- og telegrafv. 1.1.71–29.2.72. [5]) tjf.u.l. 1.11.73–30.4.74. [6]) tjf.u.l. 1.7.–31.10.75.

SLÆGTSFORSKERNES BIBLIOTEK

Kontor og personale	Født	I nuværende stilling	Overpakmester	Overpostbud	Postbud	Landpostbud	Fagprøve
(Århus)							
postbud Bjørn Peters Thomsen	7.11.46	.....	.....	.....	1.2.70	.....	9, 2/76
chauffør Palle Piet Anders Nyberg	27.7.49	1.6.76	.....	.....	1.7.71		
— Niels Olesen	6.8.49	1.6.76	.....	.....	1.9.71		
— Per Gustafson	6.9.49	1.6.76	.....	.....	1.9.71		
overpostbud Mogens Birkeslund Madsen	7.10.49	.....	.....	1.4.75	1.8.71		
— Erik Johannes Paikjær Jensen	13.2.45	.....	.....	1.8.75	1.11.70		
postbud Holger Skovfoged Laursen	19.10.46	.....	.....	.....	1.11.70		
— Poul Jørgensen	8.6.47	.....	.....	.....	1.12.70		
— Gert Olsen	8.12.49	.....	.....	.....	1.2.71		
— Frits Bomholdt Jacobsen	11.3.50	.....	.....	.....	1.12.72		
— Henning Neergaard	5.4.50	.....	.....	.....	1.5.72		
— Hans-Erik Tornberg	4.2.46	.....	.....	.....	1.5.71		
overpostbud Knud Evers Jensen	6.3.46	.....	.....	1.9.73	1.5.71		
— Peter Andersen II	31.8.46	.....	.....	1.8.75	1.5.71		
— Lars Klopp Jensen	24.5.50	.....	.....	1.8.75	1.5.72		
postbud Frode Sørensen	5.6.45	.....	.....	.....	1.6.71		
overpostbud Vagn Christensen	22.9.42	.....	.....	1.8.75	1.9.71		
postbud Erik Christensen	30.1.46	.....	.....	.....	1.9.71		
overpostbud Thorkild Madsen	21.12.47	.....	.....	1.4.76	1.9.71		
postbud Jørgen Christian Larsen	31.1.48	.....	.....	.....	1.9.71		
— Svend Aage Andersen	23.3.47	.....	.....	.....	1.10.71		
overpostbud Per Kuntz	1.11.44	.....	.....	1.8.75	1.1.72		
postbud Svend Erik Petersen	9.4.46	.....	.....	.....	1.1.72		
— Karl Dalsgaard Schmidt	7.2.49	.....	.....	.....	1.1.72		
— Lars Mikael Leth Jensen	18.1.51	.....	.....	.....	1.6.72		
— Bjarne Lassen	28.4.45	.....	.....	.....	1.3.72		
— Finn Kristensen	15.8.45	.....	.....	.....	1.3.72	.....	8,3/74
— Kristian Sørensen	21.6.48	.....	.....	.....	1.3.72		
overpostbud Finn Ringtved	20.6.51	.....	.....	1.7.76	1.4.72		
postbud Niels-Erik Olin	31.12.51	.....	.....	.....	1.12.72		
— Lennart Hammerholt Larsen	11.1.52	.....	.....	.....	1.4.72		
— Jørgen Gyldendahl Christensen	25.5.46	.....	.....	.....	1.5.72		
— John Lassen	5.7.50	.....	.....	.....	1.5.72	.....	8,8/74
— Elo Bjerring Bastrup	17.5.46	.....	.....	.....	1.6.72		
— Carsten Fejfer	22.1.48	.....	.....	.....	1.6.72		
— Martin Østergaard Jørgensen	7.9.48	.....	.....	.....	1.6.72		
— Erik Larsen II	31.12.48	.....	.....	.....	1.6.72		
— Hans Christian Bertelsen	30.5.51	.....	.....	.....	1.5.73		
— Hans Jørn Søndergaard	21.6.52	.....	.....	.....	1.7.72		
overpostbud Finn Jensen	27.3.46	.....	.....	1.5.74	1.8.72		
— Torben Salling Hansen	30.7.47	.....	.....	1.8.75	1.8.72		
postbud Peder Bjerg Werge	23.9.48	.....	.....	.....	1.8.72		9,5/74
— Leon Korsgård Larsen	24.4.41	.....	.....	.....	1.11.72		
overpostbud Ove Bjørn Larsen	2.1.44	.....	.....	1.8.75	1.11.72		
postbud Anders Brøndum	23.9.44	.....	.....	.....	1.11.73		
— Hans Jørgen Madsen	13.10.47	.....	.....	.....	1.11.72		
overpostbud Gert Skindholm Kristiansen	17.3.48	.....	.....	1.5.76	1.11.72		
postbud Jørgen Brøndberg	6.4.47	.....	.....	.....	1.12.72		
— Svend Olsen	9.5.46	.....	.....	.....	1.2.73		
— Niels Karl Pedersen	6.5.49	.....	.....	.....	1.2.73		
overpostbud Bjarne Mikkelsen	28.9.49	.....	.....	1.4.76	1.2.73		
— Christian Preben Skødt Andersen	27.3.48	.....	.....	1.8.75	1.3.73		
postbud Ole Jensen	22.6.51	.....	.....	.....	1.3.73		
— Bjarke Søgaard	18.2.53	.....	.....	.....	1.3.74		

SLÆGTSFORSKERNES BIBLIOTEK

Kontor og personale	Født	I nuværende stilling	Overpakmester	Overpostbud	Postbud	Landpostbud	Fagprøve
(Århus)							
postbud Hans Jørgen Pedersen	27.8.46	.....		.....	1.4.73		
— John Egon Nielsen	29.12.48	.....		.....	1.4.73		
— Per Vagn Kjeldsen	30.10.49	.....		.....	1.4.73		
— Leif Overgaard	6.3.43	.....		.....	1.5.73		
— Jørn Uhrenholt	15.5.43	.....		.....	1.5.73		
— Ove Jensen	30.1.44	.....		.....	1.5.73	.....	9,5/75
— Jørgen Stampe Møller	17.5.44	.....		.....	1.5.73		
— Norman Søgaard Andersen	24.8.47	.....		.....	1.5.73		
— Evald Hansen	17.10.47	.....		.....	1.5.73		
— Arne Eigil Siggaard	17.1.49	.....		.....	1.5.73		9,5/75
— Kort Olesen	17.11.43	.....		.....	1.6.72[1]		
— Niels Peter Schrøder	18.5.46	.....		.....	1.7.73		
— Per Erik Abrahamsen	5.4.48	.....		.....	1.7.73	.....	8,7/75
— Laurits Schelde Poulsen	17.12.49	.....		.....	1.7.73		
— Kurt Østergaard Sørensen	27.7.42	.....		.....	1.8.73		
— Peter Manøe Bjerregaard	5.7.43	.....		.....	1.8.73		
— Vagn Lihn Mikkelsen	24.12.44	.....		.....	1.9.73		
— Erik Svenning Jensen	30.5.46	.....		.....	1.9.73		
— Johny Per Okkerstrøm	9.6.48	.....		.....	1.9.73		
— Jann Nielsen Kudsk	22.12.49	.....		.....	1.9.73	.....	8, 3/75
— Henning Næsgaard Christensen	31.10.41	.....		.....	1.10.73		
— Jørgen Knudsen	11.3.51	.....		.....	1.10.73		
overpostbud Anders Grøn Jørgensen	28.7.46	.....		1.4.76	1.10.73		
postbud Thorkild Abildgaard	3.2.50	.....		.....	1.10.73		
— Mogens Clausen	25.9.53	.....		.....	1.10.73		
— Christian Bank	20.8.48	.....		.....	1.11.73		
— Ib Brandstrup	21.10.46	.....		.....	1.1.74		
— Bent Kjær Therkildsen	7.4.46	....		.....	1.1.74		
— Jan Villy Hansen	21.6.54	.....		.....	1.7.74		
— Christian Nielsen	4.10.54	.....		.....	1.11.74		
— Lars Evald Jensen	31.10.54	.....		.....	1.11.74		
— Erling Hansen	5.7.44	.....		.....	1.2.75		
— Flemming Schwartzberg	9.5.46	.....		.....	1.2.75		
— Erik Ingstrup Johannesson	22.11.44	.....		.....	1.2.75		
— Leif Steen Sørensen	13.4.46	.....		.....	1.2.75		
— Poul-Erik Rasmussen	7.2.52	.....		.....	1.4.75		
— Harry Gadgaard	24.8.43	.....		.....	1.4.75		
— John Larsen	25.12.41	.....		.....	1.8.75		
— Leif Thue Nielsen	2.9.48	.....		.....	1.8.75		
— Henning Lind Sørensen	10.9.47	.....		.....	1.8.75		
— Ivan Anker Nielsen	14.11.50	.....		.....	1.8.75		
— Allan Kristian Gregers Kristensen	18.10.50	.....		.....	1.8.75		
— Leif Mollenhauer Nielsen	30.10.48	.....		.....	1.8.75		
— Frede Ambrosius Kristensen	7.8.45	.....		.....	1.8.75		
— Steen Rokbøl	20.1.49	.....		.....	1.8.75		
— Finn Thorup Kejser	5.4.50	.....		.....	1.8.75		
— Arne Østergaard Hytting	12.5.48	.....		.....	1.8.75		
— Erling Larsen	25.7.51	.....		.....	1.8.75		
— Lars Allan Christensen	18.9.50	.....		.....	1.8.75		
— Palle Rødkjær	27.4.51	.....		.....	1.8.75		
— Peter Bendtsen	13.11.33	.....		.....	1.8.75		

[1]) tjf.u.l. 1.5.73–30.4.74.

SLÆGTSFORSKERNES BIBLIOTEK

Kontor og personale	Født	I nuværende stilling	Overpakmester	Overpostbud	Postbud	Landpostbud	Fagprøve
(Århus)							
postbud Peder Ingolf Mikkelsen	7.4.50			.....	1.8.75		
— Bent Nielsen	30.4.31			.....	1.8.75		
— Bo Kenley Sveigaard	15.9.49			.....	1.8.75		
— Jan Bay Svensson	1.12.53			.....	1.8.75		
— Hans Jørn Møller	17.2.44			.....	1.8.75		
— Viggo Olesen Plith	21.12.45			.....	1.8.75		
— Bent Kragelund Knudsen	2.2.37			.....	1.8.75		
— Henning Hansen	9.1.47			.....	1.9.75		
— Edgar Hodal Jakobsen	15.7.40			.....	1.9.75		
— Poul Richard Ovesen	25.4.49			.....	1.9.75		
— Børge Nielsen	31.8.44			.....	1.9.75		
— Hans Jørgen Anders Johansen	16.6.51			.....	1.9.75		
— Henning Anthon Christiansen	12.11.51			.....	1.11.75		
— Keld Vestergaard Sørensen	27.12.45			.....	1.11.75		
— Svend Michael Dideriksen	5.8.31			.....	1.11.75		
— Jon Kurt Holger Detlefs	7.6.41			.....	1.11.75		
— Peter Larsen	7.4.47			.....	1.9.75[1]		
— Ingolf Pedersen Romlund	25.4.48			.....	1.1.76		
— Ole Kraul	8.5.44			.....	1.2.76		
— Poul Pedersen	10.3.36			.....	1.3.76		
— Niels Karl Bjerregaard	12.2.51			.....	1.4.76		
— Leif Hansen	30.7.51			.....	1.4.76		
— Tove Laursen	21.7.47			.....	1.4.76		
— Freddie Thomsen	22.3.48			.....	1.4.76		
— Mogens Nyvig	17.4.48			.....	1.4.76		
— Ewald Christiansen	2.3.41			.....	1.4.76		
— Torben Holm Jørgensen	28.5.45			.....	1.4.76		
— Preben Ingolf Mortensen	19.12.47			.....	1.4.76		
— Carsten Kvolsgaard Jensen	12.8.48			.....	1.4.76		
— Leo Carsten Petersen	28.2.48			.....	1.4.76		
— Ole Brøndum	9.6.51			.....	1.4.76		
— Enno Asmus Paul Kretzmann	8.12.43			.....	1.4.76		
— Ove Anders Mønsted	21.1.34			.....	1.4.76		
— Alfred Holm Andersen	14.6.35			.....	1.4.76		
— Kristian Schou Kristensen	22.3.50			.....	1.4.76		
— Svend Erik Mortensen	21.12.50			.....	1.4.76		
— Leif Steinmeier	12.12.47			.....	1.4.76		
— Niels Jørgen Knudsen	4.3.42			.....	1.4.76		
— John Lykkegaard Schmidt	20.7.49			.....	1.5.76		
— Keld Petersen	8.4.56			.....	1.5.76		
— Poul Rud Haaning	17.3.50			.....	1.6.76		
— Troels Henrik Serup	27.11.48			.....	1.6.76		
— Leo Bjerregaard	27.2.50			.....	1.6.76		
— Jimi Ejner Eriksen	12.6.50			.....	1.6.76		
— Kaj Ove Hansen	12.12.52			.....	1.6.76		
— Erik Jespersen	6.4.52			.....	1.7.76		
— Annette Yde Frandsen	17.5.53			.....	1.7.76		
— Jørn Kjærsgaard	11.2.33			.....	1.8.76		
— Ole Christian Egen Christensen	28.8.36			.....	1.8.76		
— Erik Søren Fischer Jørgensen	24.3.52			.....	1.8.76		
— Willy Herbert Sørensen	5.3.41			.....	1.8.76		

[1]) tjf.u.l. 1.11.75-15.2.76.

SLÆGTSFORSKERNES BIBLIOTEK

Kontor og personale	Født	I nuværende stilling	Overpakmester	Overpostbud	Postbud	Landpostbud	Fagprøve
(Århus)							
postbud Kaj Bjerrisgaard Jensen	25.1.50	.....	.....	.....	1.8.76		
— Ole Mejlgaard Christensen	31.8.56	.....	.....	.....	1.9.76		
montør Niels Emanuel Bak (lr. 5)	9.3.20	1.10.73	.....	1.4.62	1.4.44[1]		
— Bjarne Juhl (lr. 5)	9.4.47	1.9.75	.....	.....	1.5.72		
landpostbud Karl Gunnar Madsen (lr. 5)	6.5.16	.....	.....	.....		1.12.40	
— Anders Rasmus Nielsen (lr. 5)	7.9.20	.....	.....	.....		1.10.45	
— Ove Erling Thorup (lr. 5)	16.6.22	.....	.....	.....		1.1.47	
— Niels Bruun Madsen (lr. 5)	17.6.23	.....	.....	.....		1.12.47	
— Arnold Mandal (lr. 5)	26.3.22	.....	.....	.....		1.10.48	
— Magnus Sofus Jensen (lr. 6)	28.4.24	.....	.....	.....	1.5.51	1.5.49	
— Børge Houlberg Jensen (lr. 5)	29.9.26	.....	.....	.....		1.11.49	
— Niels Karl Rasmussen (lr. 5)	1.7.24	.....	.....	.....		1.12.49	
— Hans Kristian Østergaard Jensen (lr. 5)	5.4.25	.....	.....	.....		1.4.50	
— Peder Johan Aagaard (lr. 6)	7.1.27	.....	.....	.....		1.11.51	
— Hans Tinggaard Jensen (lr. 5)	17.8.27	.....	.....	.....		1.7.52	
— Niels Marius Mikkelsen (lr. 5)	15.2.26	.....	.....	.....		1.11.52	
— Bendt Winther Andreasen (lr. 6)	1.3.30	.....	.....	.....		1.2.53	
— Hugo Kjær Kristensen (lr. 5)	20.1.31	.....	.....	.....		1.5.53	
— Vagner Pedersen (lr. 6)	22.10.29	.....	.....	.....		1.10.53	
— Andreas Pedersen (lr. 5)	25.7.29	.....	.....	.....		1.5.54	
— Magnus Engholm Madsen (lr. 5)	22.3.32	.....	.....	.....		1.11.54	
— Svend Erik Søgaard Jakobsen (lr. 6)	23.11.30	.....	.....	.....		1.3.55	
— Peter Nielsen Sejr Hansen (lr. 5)	27.10.30	.....	.....	.....		1.5.55	
— Erik Leo Rasmussen (lr. 5)	8.9.30	.....	.....	.....		1.5.55	
— Kaj Elvin Carlsen (lr. 6)	14.1.31	.....	.....	.....		1.1.56	
— Viktor Hjorth Pedersen (lr. 5)	28.3.32	.....	.....	.....		1.6.56	
— Henry Petersen (lr. 6)	21.1.32	.....	.....	.....		1.11.56	
— Kjeld Morten Filt (lr.6)	17.1.30	.....	.....	.....		1.4.57	
— Peder Søgaard Jensen (lr. 5)	24.10.34	.....	.....	.....		1.5.59	
— Egon Kragh	6.4.36	.....	.....	.....		1.3.60	
— Svend Aage Leth	31.7.36	.....	.....	.....		1.8.61	
— Viktor Carlsen (lr. 6)	21.6.36	.....	.....	.....		1.6.62	
— Knud Nielsen Støve	1.1.39	.....	.....	.....		1.7.62	
— Valdemar Petersen (lr. 6)	26.6.27	.....	.....	1.5.66	1.6.52	1.5.52[2]	
— Knud Jacobsen Jensen (lr. 5)	27.6.32	.....	.....	.....	1.11.56	1.10.69	
— Arne Bomholdt Toft (lr. 6)	27.11.35	.....	1.12.61	.....	1.6.60	1.2.71[3]	49/60
— Hans Henrik Sørensen (lr. 6)	16.10.39	.....	.....	.....	1.2.63	1.9.73	
— Knud Graversen	2.1.40	.....	.....	.....	1.7.64	1.3.72	
— John Jensen Nygaard	24.3.41	.....	.....	.....	1.9.64[4]	1.8.75	
— Herluf Karlsen	14.5.40	.....	.....	.....	1.3.65	1.4.71	
— Søren Bach	3.3.41	.....	.....	.....	1.9.65	1.1.72	
— Niels Kristian Sørensen	7.5.41	.....	.....	.....	1.9.65	1.1.71	
— Egon Olaf Jensen	21.1.43	.....	.....	.....	1.9.65	1.6.72	
— Ivan Venstrup Nielsen	9.7.44	.....	.....	.....	1.8.67	1.6.74	
— Anders Skovfoged Laursen	6.11.42	.....	.....	.....	1.1.68	1.8.75	
— Hans Ove Hansen	23.7.41	.....	.....	.....	1.7.69	1.8.75	
— Ib Andreas Sørensen (lr. 6)	24.7.41	.....	.....	.....		1.10.69	
— Erik Hansen	13.5.46	.....	.....	.....		1.2.72	
— Svend Aage Rasmussen	24.8.44	.....	.....	.....	1.10.69	1.7.72	
— Svend Meller Jacobsen	27.1.35	.....	.....	.....		1.4.72	
— Jens Knud Knudsen	18.3.21	.....	.....	.....		1.4.72	

[1]) u.f.nr. 1.1.–30.6.51, chauffør 1.3.52–28.2.59 [2]) landpostbud 1.4.75. [3]) postbud 1.6.70. [4]) montør 1.6.69.

SLÆGTSFORSKERNES BIBLIOTEK

Kontor og personale	Født	I nuværende stilling	Overpakmester	Overpostbud	Postbud	Landpostbud	Fagprøve
(Århus)							
landpostbud Aksel Sandhøj Madsen.....	2.9.47	.....			1.6.72	1.1.74	
— Peter Mikkelsen.....	14.5.46	.....				1.7.72	
— Thorkild Pedersen.....	22.5.45	.....			1.12.70	1.1.73	
— Frederik Jørgensen.....	10.6.44	.....			1.5.72	1.3.73	
— Benny Preben Nielsen.....	8.1.49	.....			1.2.73	1.8.75	

SLÆGTSFORSKERNES BIBLIOTEK

Postkontorer i 4. distrikt.

Kontor og personale	Født	I nuværende stilling	Overpakmester	Overpostbud	Postbud	Landpostbud	Fagprøve
Arden:							
overpostbud Karl Kristian Frandsen	30.6.24			1.4.64	1.4.54	1.12.48	
— Svend Aage Frandsen	17.11.27			1.4.67	1.9.58	1.12.52	
landpostbud Aage Kristiansen (lr. 5)	23.1.20			.....		1.2.45	
— Jens Thygesen (lr. 5)	11.7.22			.....		1.1.47	
— Aksel Vitus Bruun (lr. 5)	12.11.25			.....		1.5.50	
— Karl Nielsen Lund (lr. 5)	4.3.30			.....		1.5.55	
— Finn Olsen (lr. 5)	8.8.30			.....		1.8.55	
— Knud Sørensen (lr. 5)	6.11.33			.....		1.6.56	
— Frank Sørensen (lr. 5)	27.9.31			.....		1.10.56	
— Agner Ingemann Poulsen (lr. 6)	10.3.32			.....		1.12.57	
— Richard Anders Christensen (lr. 5)	3.2.35			.....		1.1.60	
— Jens Christian Pedersen (lr. 6)	30.10.36			.....		1.11.60	
— Vagn Nielsen	19.4.37			.....		1.9.61	
Ask:							
overpostbud Axel Nielsen	22.12.20			1.4.64	1.10.45		
landpostbud Martin Olesen (lr. 5)	20.6.22			.....		1.1.49	
— Søren Kristian Madsen (lr. 5)	29.11.31			.....		1.7.54	
— Arne Mølgaard Andersen (lr. 6)	9.7.39			.....		1.7.62	
Brønderslev:							
kontorpakmester Svend Aage Madsen Bach (lr. 8)	28.5.26	1.4.64		.....	1.3.58	1.5.51	
— Poul Erik Nielsen Thomsen	10.3.37	1.9.71		1.7.69	1.11.62		
overpostbud Orla Broberg Kristiansen	2.2.15	.....		1.4.64	1.6.46	1.11.45	
— Hans Kristian Larsen	31.7.22	.....		1.4.64	1.10.55	1.10.46	
— Egon Christiansen	6.9.24	.....		1.4.64	1.10.62	1.5.49	
— Niels Erik Thomsen	14.4.35	.....		1.10.72	1.2.59	1.11.58	
— Robert Bernhard Kristensen	3.8.36	.....		1.9.73	1.12.60	1.4.59	
— Jørgen Jørgensen	2.2.40	.....		1.4.74	1.3.64		
— Gunnar Larsen	4.12.38	.....		1.8.74	1.3.64		
postbud Thomas Thomsen	19.5.27	.....		.....	1.4.72		
— Tage Andreasen	21.5.27	.....		.....	1.4.72		
— Jørn Christensen	14.9.44	.....		.....	1.4.69		
— Niels Børge Pedersen	16.10.45	.....		.....	1.12.69		
— Helge Iver Jensen	19.1.49	.....		.....	1.4.75		
— Per Henrik Jensen	21.4.56	.....		.....	1.8.76		
— Georg Flemming Holmsteen	14.2.50	.....		.....	1.9.76		
landpostbud Arne Thomsen (lr. 5)	26.9.24	.....		.....		1.6.47	
— Knud Erik Nielsen (lr. 5)	20.3.25	.....		.....		1.1.49	
— Svend Erik Bertelsen (lr. 5)	17.11.25	.....		.....		1.8.50	
— Leo Gaardsholt Larsen (lr. 6)	17.7.27	.....		.....		1.12.50	
— Leif Ellekrog Thomsen (lr. 5)	19.7.27	.....		.....		1.4.51	
— Jørgen Poulsen (lr. 5)	18.3.28	.....		.....		1.12.52	
— Hardy Ellekrog Thomsen (lr. 5)	25.4.30	.....		.....		1.12.55	
— Poul Erik Sørensen (lr. 5)	16.10.29	.....		.....		1.3.56	
— Ejner Johannes Sørensen (lr. 5)	8.1.32	.....		.....		1.5.56	
— Carl Trier Rasmussen (lr. 5)	4.1.29	.....		.....		1.12.57	
— Jens Kjær (lr. 5)	23.1.33	.....		.....		1.5.58	
— Arne Andersen (lr. 5)	4.9.35	.....		.....		1.8.58	
— Verner Kvist (lr. 5)	4.3.34	.....		.....		1.3.59	

SLÆGTSFORSKERNES BIBLIOTEK

Kontor og personale	Født	I nuværende stilling	Overpakmester	Overpostbud I	Overpostbud II (postpakmester)	Postbud	Landpostbud	Fagprøve
(Brønderslev)								
landpostbud Ivar Christensen	4.2.36			.....			1.8.61	
— Keld Andersen	1.2.39			.....			1.11.61	
— Jens Jensen (lr. 5)	21.11.30			1.6.69		1.8.61	1.10.55[1]	
— Viggo Andersen Tømmerby (lr. 5)	21.9.29			1.4.68		1.4.57	1.6.54[2]	38/55
— Jørgen Thomsen	22.5.42			.....		1.1.66	1.4.73	
— Mogens Ove Lund Sørensen	14.6.20			.....			1.4.72	
Dronninglund:								
overpostbud Henning Hansen	6.12.13	.....		1.4.63		1.10.51	1.8.38	
— Christian Ingemann Andersen	15.4.14	.....		1.11.67			1.1.44	
postbud Poul Erik Andersen	1.4.36	.....		.....		1.11.74	1.1.73	
landpostbud Jens Kristian Nielsen (lr. 5)	16.3.27	.....		.....			1.4.49	
— Svend Erik Larsen (lr. 5)	4.6.28	.....		.....			1.7.50	
— Thorvald Damgaard Thomsen (lr. 5)	22.6.26	.....		.....			1.12.50	
— Ellegaard Sørensen (lr. 5)	24.3.22	.....		.....			1.1.51	
— Knud Erik Sørensen (lr. 5)	3.3.30	.....		.....			1.12.53	
— Leif Chrestensen (lr. 5)	11.6.34	.....		.....			1.10.57	
— Gunnar Kirkbak (lr. 5)	16.5.34	.....		.....			1.7.58	
— Bent Pedersen	30.9.34	.....		.....			1.5.60	
— Ove Simonsen	19.8.39	.....		.....			1.2.65	
— Jørgen Staal	11.7.46	.....		.....			1.9.69	
— Arne Lundbye Honum	11.5.39	.....		.....			1.6.72	
— Erik Olav Albæk Jensen	13.3.41	.....		.....			1.10.72	
— Erling Ove Andreasen	7.9.25	.....		.....			1.2.75	
Fjerritslev:								
overpostbud Johannes Nielsen	29.7.14	.....	.....	1.4.64		1.4.52	1.9.40	
— Henry Thomsen	16.2.34	.....	.....	1.10.74		1.3.58		
postbud Hans Jørgen Søgaard Sørensen	15.4.45	.....	.....	.....		1.8.69		
— Niels Jørgen Clausen Nielsen	3.5.46	.....	.....	.....		1.11.69		
landpostbud Gunnar Hansen Lund (lr. 5)	21.12.18	.....	.....	.....			1.1.43	
— Jens Kristian Nielsen (lr. 6)	13.11.20	.....	.....	.....			1.12.44	
— Johannes Røge (lr. 5)	4.1.17	.....	.....	.....			1.3.46	
— Gert Gundersen (lr. 5)	7.8.24	.....	.....	.....			1.7.49	
— Svend Ove Bertelsen (lr. 5)	27.1.28	.....	.....	.....			1.3.51	
— Jens Christian Bisgaard Larsen (lr. 6)	5.12.26	.....	.....	.....			1.9.52	
— Bøgild Bruun Nielsen (lr. 5)	17.10.27	.....	.....	.....			1.9.53	
— Vagn Madsen (lr. 5)	1.7.32	.....	.....	.....			1.8.54	
— Børge Wullum Kristensen (lr. 5)	24.2.32	.....	.....	.....			1.2.56	
— Kresten Jensen Klit Christensen (lr. 5)	7.5.29	.....	.....	.....			1.5.56	
— Kjeld Mogensen (lr. 6)	15.12.31	.....	.....	.....			1.11.56	
— Egon Verner Jensen (lr. 5)	10.12.29	.....	.....	.....			1.1.57	
— Tage Møller (lr. 5)	10.8.32	.....	.....	.....			1.1.57	
— Agner Kristensen (lr. 6)	9.11.32	.....	.....	.....			1.1.57	
— Kresten Hansen (lr. 6)	7.4.32	.....	.....	.....			1.3.57	
— Arthur Arne Sand (lr. 5)	23.2.36	.....	.....	.....			1.8.58	
— Erling Kjær Pedersen (lr. 6)	11.11.33	.....	.....	.....			1.9.57	
— Lars Mose Nielsen (lr. 5)	19.8.33	.....	.....	.....			1.8.58	
— Egon Haurslev Jespersen (lr. 5)	16.7.36	.....	.....	.....			1.3.59	
— Einer Mørch Badstue (lr. 5)	18.3.35	.....	.....	.....		1.10.58	1.9.60	
— Hans Oluf Danielsen Klitgaard (lr. 6)	8.2.36	.....	.....	.....			1.11.60	

[1]) landpostbud 1.4.71. [2]) landpostbud 1.4.73.

SLÆGTSFORSKERNES BIBLIOTEK

Kontor og personale	Født	I nuværende stilling	Overpakmester	Overpostbud I	Overpostbud II (postpakmester)	Postbud	Landpostbud	Fagprøve
(Fjerritslev)								
landpostbud Johannes Holm	25.9.37	.....	.....				1.3.62	
— Helge Severin Sørensen (lr. 6)	28.2.38	.....	.....				1.12.60[1]	
— Oskar Bjerre	5.6.17	.....	.....				1.4.72	
— Jens Klit	30.12.41	.....	.....				1.3.68	
— Jørn Bent Larsen	18.9.41	.....	.....				1.4.72	
Frederikshavn:								
postvagtmester Harry Vitrup Thomsen (lr. 17)	11.11.15	1.4.63[2]	1.9.45			1.4.40	.....	44/43
postbudformand Elon Olesen (lr. 11)	18.5.23	1.4.64	1.6.49			1.4.46	.....	46/47
— Niels Christian Arildsen (lr. 11)	17.2.35	1.12.72	1.9.62			1.5.59	.....	48/61
overpakmester Ejvind Kongsted Stisen (lr. 8)	25.2.33	.....	1.1.60	.....		1.11.57	.....	40/59
— Erik Olsen (lr. 8)	4.4.39	.....	1.6.64	.....		1.5.61	.....	39/62
kontorpakmester Hardy Peter Hald Flensdorf	26.1.26	1.4.64	.....	.....	1.6.55	1.1.48		
— Kurt Andersen	20.5.31	1.4.65	.....	.....	.....	1.6.52		
— Aksel Christian Jensen	7.7.34	1.4.66	.....	.....		1.6.56		
— Bent Orla Jensen	10.1.34	1.10.67	.....	.....		1.8.59		
— Holger Kristensen	15.5.34	1.9.68	.....	.....		1.4.60		
— Knud Børge Pedersen	2.8.31	1.10.72	.....	1.9.66		1.9.52		
— Frode Halfdan Christensen	6.12.28	1.10.72	.....	1.12.66		1.12.52		
— Peder Frost Nørgaard	21.2.28	1.8.75	.....	1.4.64		1.11.63	1.1.52	
— Niels Jørgen Møller Rasmussen	28.6.37	1.8.75	.....	1.4.73		1.10.59		
overpostbud Harry Ingemann Grønberg Andersen	7.11.11	.....	.....	1.5.55	1.4.48	1.4.41	1.10.40	
— Niels Bruun Olesen	23.11.14	.....	.....	1.9.57	1.12.50	1.7.44	1.5.41	
— Adolf Christian Andersen	28.2.18	.....	.....	.....	1.4.47	1.3.46	1.5.42	
— Poul Alfred Christensen	19.1.18	.....	.....	.....	1.4.52	1.3.46	1.9.42	
— Harry Peter Pedersen	12.12.18	.....	.....	.....	1.9.52	1.3.46	1.1.43	
— Aage Jensen	28.10.21	.....	.....	.....	1.4.53	1.2.47		
— Hartman Christian Pedersen	14.12.24	.....	.....	.....	1.9.54	1.6.47		
— Gunnar Sigvald Nielsen	26.12.21	.....	.....	.....	1.4.56	1.3.48		
— Finn Ib Jensen	30.12.27	.....	.....	.....	1.5.58	1.1.49		
— Eigil Andersen	4.7.23	.....	.....	1.4.64		1.2.49		
— Knud Aage Sivertsen	28.5.25	.....	.....	1.4.64		1.7.49		
— Svend Aage Wittrup	23.8.26	.....	.....	1.4.64		1.4.50		
— Kaj Aage Larsen	30.9.26	.....	.....	1.4.64		1.8.50		
— Aage Schmidt	13.5.28	.....	.....	1.2.68		1.6.55	1.2.54	
— Niels Viggo Madsen	22.5.27	.....	.....	1.6.68		1.6.55		
— Leo Christian Olesen	18.9.36	.....	.....	1.7.69		1.4.60		
postbud Poul Øjvind Christensen	24.3.36	.....	.....	.....		1.6.60[3]		
overpostbud Bjarne Wrængmose Christensen	26.10.40	.....	.....	1.7.69		1.3.63		
— Jørgen Espen Hestvang	6.5.37	.....	.....	1.8.75		1.5.62		
— Kjeld Aksel Nielsen	17.9.37	.....	.....	1.7.69		1.5.62		
postbud Gunnar Hardy Gravesen	15.4.39	.....	.....	.....		1.12.62		
overpostbud Per Jørgen Jensen	18.3.43	.....	.....	1.8.75		1.7.65		
— Erling Sønderskov	30.6.40	.....	.....	1.8.75		1.4.64		
postbud Povl Erik Jensen	7.7.40	.....	.....	.....		1.1.65		
overpostbud Geo Andersen	27.7.41	.....	.....	1.8.75		1.4.65		
— Kaj Peder Nørgaard Pedersen	8.9.41	.....	.....	1.5.76		1.5.65		

[1]) u.f.nr. 15.2–31.12.65, ude af post- og telegrafv. 1.1.66–31.10.67. [2]) postbudformand 1.10.57. [3]) overpostbud 1.7.67–30.9.74.

SLÆGTSFORSKERNES BIBLIOTEK

Kontor og personale	Født	I nuværende stilling	Overpakmester	Overpostbud	Postbud	Landpostbud	Fagprøve
(Frederikshavn)							
overpostbud Anker Christiansen	26.8.44	.....		1.5.76	1.1.67		
— Egon Hartvig Sørensen	16.9.44	.....		1.8.75	1.1.67		
postbud Poul Erik Eriksen	21.4.44	.....		.....	1.5.66		
overpostbud Erik Haugaard	14.9.45	.....		1.4.73	1.11.67		
— Aksel Pedersen	4.2.44	.....		1.5.76	1.11.66		
postbud Jørgen Brixen	24.3.44	.....		.....	1.11.66[1]		
— Iver Kurt Sørensen	6.11.42	.....		.....	1.10.67		
— Hans Jørgen Wadsholt	5.4.43	.....		.....	1.12.68		
— Finn Frands Larsen	15.11.46	.....		.....	1.1.69		
— Kurt Jørgensen	21.1.44	.....		.....	1.12.67		
overpostbud Povl Børge Sørensen	7.1.43	.....		1.7.76	1.5.68		
postbud Ole Jensen	14.7.44	.....		.....	1.10.68		
— Torkil Thomsen	2.1.45	.....		.....	1.10.68		
overpostbud Bent Jørgen Andersen	17.12.35	.....		1.5.75	1.4.72		
postbud Jørgen Østermark Jensen	26.2.41	.....		.....	1.10.69		
overpostbud Karl Erik Pedersen	24.11.43	.....		1.5.75	1.12.69		
postbud Bent Gram Jacobsen	3.5.49	.....		.....	1.5.71		
— John Elgaard Christensen	11.5.49	.....		.....	1.6.71		
— Leif Bøgeskov Jensen	18.1.48	.....		.....	1.12.71		
— Carlo Per Pedersen	13.2.49	.....		.....	1.2.73		
— Viggo Andreas Pedersen	2.6.49	.....		.....	1.2.73		
— Benny Kvitsau Nielsen	27.12.51	.....		.....	1.10.74		
— Kenneth Gotfred Christiansen	24.8.44	.....		.....	1.2.75		
— Palle Karl Andersen	4.8.48	.....		.....	1.12.75		
— Poul Dige Pedersen	12.4.50	.....		.....	1.6.76		
landpostbud Knud Vejen Mikaelsen (lr. 6)	20.1.18	.....		.....		1.1.44	
— Christian Peter Pedersen (lr. 5)	21.5.21	.....		.....		1.2.48	
— Holm Kristensen (lr. 5)	24.9.20	.....		.....		1.3.48	
— Poul Richard Jensen (lr. 5)	20.4.24	.....		.....		1.6.50	
— Bent Ove Olsen (lr. 5)	7.8.28	.....		.....		1.5.52	
— Thomas Eigil Haven Mortensen (lr. 5)	6.6.33	.....		.....		1.11.55	
— Povl Erik Johansen (lr. 5)	14.11.33	.....		.....		1.8.56	
— Erling Juul Severinsen (lr. 5)	18.7.32	.....		.....		1.8.57	
— Ejnar Thomsen (lr. 5)	18.11.33	.....		.....		1.1.58	
— Arne Martin Marckstrøm (lr. 5)	27.7.32	.....		.....		1.4.58	
— Thomas Christian Kallehave (lr. 5)	26.4.33	.....		.....		1.7.58[2]	
— Poul Kallehave (lr. 5)	6.12.35	.....		.....		1.9.59	
— Svend-Aage Sørensen	24.12.36	.....		.....		1.7.60	
— Poul Erik Sørensen	22.5.38	.....		.....		1.2.62	
— Mogens Nimann Jensen	19.9.36	.....		.....		1.4.72	
— Hardi Juhl Christensen (lr. 6)	24.12.21	.....		.....		1.4.72	
— John Sortkær Pedersen	4.8.45	.....		.....	1.5.71	1.9.75	
— Egil Thomsen	21.8.39	.....		.....		1.3.76	
Hadsund:							
kontorpakmester Henning Christensen (lr.8)	20.5.29	1.8.73		1.1.67	1.8.59	1.6.51	
overpostbud Villy Karlo Jensen	21.6.26	.....		1.4.64	1.11.58	1.4.49	
— Peter Petersen	6.5.36	.....		1.7.69	1.7.61	1.7.59	
— Henning Theil Andersen	22.3.45	.....		1.8.76	1.3.69		
postbud Keld Thorhauge Jensen	22.10.50	.....		.....	1.7.73		
— Henning Larsen	14.9.45	.....		.....	1.10.74		
— Poul Prüsse Skov	31.10.48	.....		.....	1.4.76		

[1]) overpostbud 1.2.–31.8.71. [2]) u.f.nr. 6.1.–21.3.67, tjf.u.l. 18.10.–14.12.70, tjf.u.l. 1.1.75–31.12.75.

SLÆGTSFORSKERNES BIBLIOTEK

Kontor og personale	Født	I nuværende stilling	Overpakmester	Overpostbud	Postbud	Landpostbud	Fagprøve
(Hadsund)							
landpostbud Peder Kristian Rudolf Jensen (lr. 5)	7.8.20	.....				1.9.44	
— Kristian Asmus Andersen (lr. 5)	12.7.29	.....				1.2.54	
— Ove Poulsen (lr. 5)	26.7.32	.....				1.6.56	
— Per Vagn Velling (lr. 5)	5.5.35	.....				1.8.57	
— Peter Stiil Skjødsholm Bach (lr. 6)	3.2.34	.....				1.2.58	
— Kristian Peter Petersen (lr. 5)	5.9.34	.....			1.10.59	1.12.73	
— Kaj Christensen Støvring	14.11.35	.....				1.6.60	
— Viktor Bjarne Kristensen	3.7.37	.....				1.5.61	
— Ejler Petri Pedersen (lr. 6)	19.6.40	.....				1.9.62	
— Verner Bach Velling	14.2.42	.....			1.11.64	1.11.65	
— Carsten Iversen Heiselberg	16.7.43	.....			1.11.67	1.3.72	
— Poul Andreas Nielsen	16.3.45	.....			1.3.68	1.5.72	
— Erik Søgaard	2.12.42	.....				1.10.71	
Hals:							
postbud Preben Porsborg	12.3.49				1.8.75		
landpostbud Frode Møller (lr. 5)	8.9.25					1.12.47	
— Carl Erik Junge (lr. 5)	7.9.24					1.6.49	
— Henning Gudmund Abel Rasmussen (lr. 5)	16.3.28					1.7.53	
— Tage Christian Jensen (lr. 5)	11.4.31					1.1.55	
— Anders Henning Larsen (lr. 5)	19.1.30					1.11.54	
— Jens Erik Sørensen (lr. 5)	26.12.30					1.10.56	
— Jens Elmer Andersen (lr. 5)	12.7.31					1.1.57	
— Preben Olesen	18.11.38					1.3.61	
— Leo Helbert Jensen (lr. 5)	28.6.33				1.3.57	1.6.68	
— Svend Aage Hejlman Mortensen	30.4.26					1.11.75	
Hirtshals:							
kontorpakmester Tage Gram Skjoldager	9.8.22	1.9.73		1.11.55	1.1.48	1.8.46	
overpostbud Kaj Madsen Hebbelstrup	10.5.31	.....		1.4.68	1.4.55		
— Henning Lauritsen	17.9.31	.....		1.7.69	1.1.57		
— Børge Andresen	17.11.34	.....		1.10.74	1.1.66		
— Egon Andersen	18.2.40	.....		1.10.74	1.1.66		
postbud Poul Erik Christensen	12.2.43	.....		.....	1.7.67		
— Kaj Larsen	10.11.41	.....		.....	1.4.72		
landpostbud Henning Theodor Pedersen (lr. 5)	21.12.17					1.11.42	
— Ejgil Kristensen (lr. 5)	18.12.17					1.9.46	
— Erik Rishøj Hansen	26.12.36					1.12.60	
— Knud Erik Bundgaard Andreasen	21.7.38					1.11.62	
— Kaj Iskov Nielsen (lr. 6)	4.8.36					1.10.72	
Hjallerup:							
overpostbud Kresten Pedersen	12.12.13			1.4.64	1.11.51	1.8.42	
— Viggo Dusinus Andersen	15.7.29			1.4.68	1.4.67	1.1.55	
landpostbud Karl Sørensen (lr. 6)	11.11.19			.....		1.3.45	
— Niels Pedersen Nielsen (lr. 5)	24.7.18			.....		1.6.47	
— Erik Christensen (lr. 5)	9.1.25			.....		1.11.51	
— Arne Hedegaard Christensen (lr. 5)	12.10.36			.....		1.1.59	
— Louis Ernst Jensen (lr. 5)	21.12.35			.....		1.8.59	
— Børge Jensen	22.12.40			.....		1.6.63	

SLÆGTSFORSKERNES BIBLIOTEK

Kontor og personale	Født	I nuværende stilling	Overpakmester	Overpostbud I	Overpostbud II (postpakmester)	Postbud	Landpostbud	Fagprøve
Hjørring:								
postvagtmester Frode Arildsen (lr. 14)	6.7.25	1.9.73[1]	1.2.58		.....	1.1.50	.....	42/53
postbudformand Christian Andresen (lr. 11)	28.4.13	1.9.68	1.10.45		.....	1.6.43	1.7.39	43/42
— Niels Peter Arildsen (lr. 11)	3.5.32	1.12.72	1.6.60		.....	1.6.55	.....	42/57
kontorpakmester Berg Anders Christian Hansen (lr. 8)	2.4.21	1.4.61		1.7.56	1.5.50	1.10.47		
— Alf Jørgen Jensen	3.10.28	1.4.63		.....	1.7.56	1.10.53		
— Axel Jensen Larsen	19.9.30	1.4.65		.....	1.11.57	1.6.55		
— Kai Bermann Jensen	4.11.33	1.9.68		.....		1.1.58		
— Willy Frøhlich Jensen	7.4.42	1.9.71		1.7.69		1.5.64		
— Gunner Langthjem	21.8.39	1.2.72		1.11.71		1.7.71		
— Poul Keld Nielsen	28.9.40	1.9.73		1.7.69		1.2.64		
— Knud Albert Baadsgaard Christiansen	16.8.46	1.9.73		1.3.72		1.7.71		
— Svend Aage Pedersen	8.5.45	1.4.75		1.10.73		1.5.73		
overpostbud Henry Ejstrup Kristensen	12.10.13	.....		1.7.50	1.4.47	1.11.37		
— Christian Gaarde Nielsen	23.2.20	.....		.....	1.1.49	1.3.45		
— Møller Jørgensen	31.3.27	.....		1.4.64		1.11.51		
— Frede Qvistgaard Olesen	24.3.28	.....		1.1.67		1.1.53		
— Poul Rasmussen	30.5.31	.....		1.5.69		1.5.56		
— Per Ingemann Rasmussen	23.10.35	.....		1.7.69		1.10.59		43/62
— Frede Gjelstrup Stenskrog	14.8.36	.....		1.7.69		1.2.61		
postbud Ove Henriksen	20.6.36	.....		.....		1.3.61[2]		
overpostbud Vagn Sørensen	25.6.38	.....		1.7.69		1.6.61		
— Jørn Peter Dahl Christensen	15.6.39	.....		1.7.69[3]		1.10.62		
postbud Erling Christensen	23.3.41	.....		.....		1.5.63		
overpostbud Bent Mikkelsen	29.4.40	.....		1.8.75		1.6.63		
postbud Flemming Nørgaard	14.1.44	.....		.....		1.10.66		
overpostbud Hans Carlo Dalgaard	16.11.44	.....		1.8.75		1.4.67		
postbud Poul Erik Christensen	23.3.44	.....		.....		1.5.67		
overpostbud Niels Jørgen Nielsen	1.4.42	.....		1.8.75		1.12.67		
postbud Villy Vadskær Jensen	8.12.44	.....		.....		1.3.68[4]		
— Peter Martin Sørensen	13.9.44	.....		.....		1.9.71		
overpostbud Jørgen Jensen	10.9.49	.....		1.9.73[5]		1.9.71		
postbud Tage Christian Larsen	8.9.30	.....		.....		1.10.72		
— Jens Henry Madsen	29.8.28	.....		.....		1.10.72		
overpostbud Kenno Østermark Jensen	8.10.46	.....		1.4.74		1.9.73[6]		
— Birger Nielsen	19.1.49	.....		1.3.74		1.11.73		
postbud Anders Kristian Holtegaard Christensen	10.2.50	.....		.....		1.11.73		
overpostbud Jacob Bastholm Nørgaard	19.3.50	.....		1.10.74		1.7.74		
postbud Bent Jensen	12.5.50	.....		.....		1.7.74[7]		
overpostbud Niels Erik Vangsted	22.4.48	.....		1.8.75		1.6.75		
— Richardt Larsen	6.7.47	.....		1.12.75		1.11.75		
— Ricard Rask Nielsen	28.7.40	.....		1.12.75		1.11.75		
— Per Nielsen	2.2.52	.....		.....		1.5.76		
— Per Sørensen	27.9.52	.....		.....		1.9.76		
landpostbud Lars Kristian Nielsen (lr. 5)	15.10.11	.....		.....			1.11.40	
— Svend Aage Hansen (lr. 5)	23.12.13	.....		.....			1.1.41	
— Jens Reiner Andersen (lr. 5)	19.4.23	.....		.....			1.5.47	
— Hans Christian Larsen (lr. 5)	16.9.22	.....		.....			1.7.47	
— Willy Børge Clausen (lr. 5)	30.5.23	.....		.....			1.12.47	

[1]) postbudformand 1.9.71. [2]) kontorpakmester 1.4.69, overpostbud 1.7.73–31.10.75. [3]) postbud 1.3.–31.3.74. [4]) overpostbud 1.4.–31.12.72. [5]) postbud 1.10.74.–30.6.76. [6]) tjf.u.l. 1.2.–31.3.74. [7]) overpostbud 1.11.74–30.11.75.

SLÆGTSFORSKERNES BIBLIOTEK

Kontor og personale	Født	I nuværende stilling	Overpakmester	Overpostbud I	Overpostbud II (postpakmester)	Postbud	Landpostbud	Fagprøve
(Hjørring)								
landpostbud Ingemann Jensen (lr. 5)	13.4.23	.....	.....	.....			1.5.48	
— Peter Johannes Jensen (lr. 5)	17.1.23	.....	.....	.....			1.7.48	
— Carl Gulvad Svendsen (lr. 6)	2.9.22	.....	.....	.....			1.12.48	
— Jens Gunnar Pedersen (lr. 5)	21.11.24	.....	.....	.....			1.11.49	
— Villy Valdemar Nielsen (lr. 5)	9.11.23	.....	.....	.....			1.1.50	
— Egon Vestgaard Andersen (lr. 5)	9.1.25	.....	.....	.....			1.3.50	
— Niels Egon Poulsen (lr. 5)	13.9.26	.....	.....	.....			1.8.51	
— Kaj Vilhelm Andersen (lr. 5)	22.11.27	.....	.....	.....			1.1.52	
— Poul Andreasen (lr. 5)	19.6.27	.....	.....	.....			1.5.54	
— Henning Larsen (lr. 5)	25.12.30	.....	.....	.....			1.6.55	
— Jørgen Haderup (lr. 5)	8.6.31	.....	.....	.....			1.3.56	
— Erik Mogensen (lr. 5)	12.10.32	.....	.....	.....			1.6.55[1]	
— Kjeld Andersen (lr. 5)	26.10.33	.....	.....	.....			1.5.57	
— Knud Kristiansen (lr. 5)	7.2.32	.....	.....	.....			1.7.57	
— Jens Erik Kristensen (lr. 5)	24.12.34	.....	.....	.....			1.7.58	
— Jens Aage Nielsen (lr. 5)	22.11.32	.....	.....	.....			1.12.58	
— Lars Vadum Rømer (lr. 6)	6.12.35	.....	.....	.....			1.5.59	
— Vagn Leonhardt Christensen	1.4.36	.....	.....	.....			1.1.61	
— Bent Johannes Iversen	14.4.38	.....	.....	.....			1.6.62	
— Poul Erik Jensen (lr. 6)	18.8.23	.....	.....	1.4.58		1.6.48	1.2.69	
— Hans Ivar Skovhaug (lr. 5)	15.7.22	.....	1.10.48	.....		1.3.47	1.9.46[2]	
— Henry Emil Hansen (lr. 6)	29.12.24	.....	.....	1.7.56		1.6.50	1.3.72	
— Kaj Erik Larsen (lr. 5)	8.6.35	.....	.....	.....		1.11.58	1.1.72[3]	
— Thomas Peter Nielsen	10.8.26	.....	.....	.....			1.10.74	
— Poul Erik Bæk Thomsen	20.5.26	.....	.....	.....			1.2.75	
Hobro:								
postvagtmester Peter Laustsen (lr. 14)	16.12.20	1.8.75[4]	1.12.48	.....		.....	1.1.45	46/47
kontorpakmester Svend Nonboe (lr. 8)	30.12.30	1.9.64	.....	.....		1.1.55		
— Henry Laustsen	14.10.30	1.4.65	.....	1.4.64		1.8.59	1.11.51	
— Ejvind Krogh	30.8.33	1.4.66	.....	.....		1.2.58		
— Erling Laustsen	4.9.35	1.4.69	.....	.....		1.5.60		
— Jul Vammen Jensen	24.12.37	1.11.71	.....	.....		1.7.69	1.7.63	
overpostbud Svend Aage Christensen	18.4.18	.....	.....	.....	1.5.53	1.10.43		
— Leif Aage Larsen Holm	16.3.17	.....	.....	1.4.64		1.8.51	1.4.41	
— Knud Jensen	10.11.30	.....	.....	1.7.69		1.10.56		
— Lars Peter Skøtt Andersen	22.10.24	.....	.....	1.10.64		.....	1.11.49	
— Egon Kragh	14.1.28	.....	.....	1.5.67		.....	1.7.50	
— Jørgen Dam	24.11.35	.....	.....	1.4.75		1.12.64	1.11.60	
— Pouly Ingolf Vinge	26.2.42	.....	.....	1.6.71		1.8.63		
postbud Henning Pedersen	15.3.42	.....	.....	.....		1.7.64		
overpostbud Niels Kurt Jensen	9.4.41	.....	.....	1.1.71		1.8.65		
postbud Finn Christensen	4.10.40	.....	.....	.....		1.7.66		
overpostbud Niels Ove Nielsen	5.5.45	.....	.....	1.5.71		1.6.67		
postbud Bent Justesen	20.6.44	.....	.....	.....		1.7.67		
— Ove Henning Pedersen	12.5.43	.....	.....	.....		1.6.68		
overpostbud Bent Richter	19.3.43	.....	.....	1.9.71		1.7.68		
postbud Ernst Frederik Mogens Madsen	11.7.24	.....	.....	.....		1.4.72		
— Wandy Iversen	11.12.46	.....	.....	.....		1.3.71[5]		
overpostbud Villy Pedersen	5.7.47	.....	.....	1.8.75		1.4.71		

[1]) u.f.nr. 1.11.62–31.10.63. [2]) postbudformand 1.9.60, landpostbud 1.8.72. [3]) kontorpakmester 1.4.69–31.12.71. [4]) postbudformand 1.4.63. [5]) overpostbud 1.1.72–30.4.75.

SLÆGTSFORSKERNES BIBLIOTEK

Kontor og personale	Født	I nuværende stilling	Overpakmester	Overpostbud	Postbud	Landpostbud	Fagprøve
(Hobro)							
overpostbud Aage Justesen	14.12.45			1.8.75	1.12.71		
— Morten Thisted Uldbjerg	20.7.44			1.5.76	1.3.72		
postbud Johannes Vammen Jensen	6.6.47			.....	1.3.72		
— Jess Søgaard Bengtsen	6.8.48			.....	1.5.72		
— Poul Birger Ebdrup	29.4.45			.....	1.6.72		
— Finn Jørgen Nielsen	21.3.47			.....	1.3.73		
— Jens Bjarne Oppelstrup Jensen	13.11.48			.....	1.6.73		
— Erik Degn	22.8.51			.....	1.10.73		
— Ejvind Thorup Møller	24.6.49			.....	1.3.74		
— Per Vedel Jensen	28.10.48			.....	1.4.74		
landpostbud Fredy August Posborg (lr. 5)	18.8.16			.....		1.9.40	
— Jens Arne Lybæk Christensen (lr. 6)	8.10.16			.....		1.1.42	
— Kristian Knud Valbjørn Christensen (lr. 5)	21.7.18			.....		1.8.42	
— Jakob Hauge Bjørn (lr. 5)	8.11.18			.....		1.8.43	
— Knud Børge Mathiasen (lr. 5)	11.10.16			.....		1.3.46	
— Kaj Børge Svendsen (lr. 6)	30.11.24			.....		1.8.47	
— Karlo Oppelstrup Jensen (lr. 5).	6.7.24			.....		1.12.48	
— Bent Juul Rasmussen (lr. 5)	6.5.24			.....		1.2.49	
— Poul Kjeldsen Thomsen (lr. 5)	15.3.21			.....		1.4.49	
— Niels Kristian Nielsen (lr. 5)	5.4.25			.....		1.9.50	
— Helge Osvald Poulsen (lr. 5)	20.10.27			.....		1.1.51	
— Jens Peter Jensen (lr. 5)	20.11.26			.....		1.11.51	
— Kaj Thybo (lr. 5)	14.3.28			.....		1.8.52	
— Arno Jakobsen (lr. 5)	22.5.24			.....		1.11.53	
— Harding Møller Pedersen (lr. 5)	9.7.31			.....		1.10.54	
— Ejvind Nielsen (lr. 5)	14.2.33			.....		1.9.55	
— Christian Stevnsgaard Christensen (lr. 6).	14.2.30			.....		1.10.55	
— Evald Skouboe Christensen (lr. 5)	11.1.33			.....		1.8.56	
— Johannes Nielsen (lr. 5)	26.5.33			.....		1.3.58	
— Kaj Bonde Larsen (lr. 5)	11.1.32			.....		1.6.58	
— Kaj Hougaard (lr. 5)	15.3.35			.....		1.1.59	
— Børge Egon Jensen (lr. 6)	7.8.34			.....		1.7.59	
— Jens Ove Jensen (lr. 5)	12.4.35			.....		1.10.59	
— Leo Lykkegaard Rasmussen	7.4.37			.....	1.11.59[1]	1.4.66	
— Knud Hougaard (lr. 5)	17.5.36			.....		1.12.59	
— Leif Lange	13.3.34			.....		1.3.60	
— Henrik Vagner Nielsen (lr. 6)	14.1.37			.....		1.7.60	
— Leif Hugo Andreasen	21.5.37			.....		1.7.61	
— Fredlev Jensen	26.7.36			.....		1.9.61	
— Bent Christian Petersen (lr. 5)	21.7.24			.....	1.5.51	1.11.69	
— Børge Jensen (lr. 5)	20.6.36			1.7.69	1.5.59	1.3.75	
— Marius Møller	12.4.48			.....		1.12.70	
Hurup Thy:							
overpostbud Arne Jensen Vang	13.1.32			1.4.68	1.11.56	1.5.54	
postbud Erik Henriksen	6.5.42			.....	1.11.64	1.8.64	
— Benny Thuesen Kongensgaard	28.2.52			.....	1.1.74		
— Johannes Emanuel Andersen	11.1.33			.....	1.8.76		
landpostbud Henry Madsen (lr. 5)	16.8.19			.....		1.2.44	
— Erling Hove (lr. 5)	17.6.22			.....		1.9.46	

[1]) u.f.nr. 1.7.65–31.3.66.

SLÆGTSFORSKERNES BIBLIOTEK

Kontor og personale	Født	I nuværende stilling	Overpakmester	Overpostbud I	Overpostbud II (postpakmester)	Postbud	Landpostbud	Fagprøve
(Hurup Thy)								
landpostbud Peder Frandsen (lr. 5)	25.4.22	.....					1.4.47	
— Mads Sund Pedersen (lr. 5)	20.4.18	.....					1.7.47	
— Kristian Møller Jeppesen (lr. 6)	3.12.24	.....					1.9.48	
— Christian Marius Christensen (lr. 5)	24.12.26	.....					1.9.51	
— Ardahl Korsgaard (lr. 5)	19.11.29	.....					1.9.51	
— Arne Kristian Andersen (lr. 5)	17.9.28	.....					1.2.52	
— Axel Herluf Larsen (lr. 5)	16.5.27	.....					1.7.52	
— Jens Jørgen Christensen (lr. 5)	25.9.29	.....					1.12.52	
— Henrik Vilhelm Larsen (lr. 5)	21.5.33	.....					1.10.57	
— Willy Preben Christensen (lr. 5)	22.3.34	.....					1.5.58	
— Kjeld Nørgaard Jensen	13.2.40	.....					1.10.61	
— Martin Bech Andersen	2.3.36	.....					1.4.62	
— Egon Andersen Madsen	3.1.44	.....					1.3.69	
— Niels Aage Sigh Pedersen	22.2.40	.....					1.4.69	
— Holger Nielsen (lr. 5)	8.5.37	.....				1.4.60	1.12.59[1]	
— Henry Jensen Vang	18.11.44	.....					1.4.70	
— Valdemar Arne Kristensen	15.1.23	.....					1.4.72	
— Christen Erik Christensen	25.8.47	.....					1.8.73	
— Niels Kristian Kristensen	22.3.30	.....					1.12.75	
— Hans Børge Henriksen	15.10.50	.....					1.1.76	
Lemvig:								
postbudformand Hans Jørgen Pedersen (lr. 11)	25.2.27	1.9.71	1.4.56			1.2.55	1.5.52	38/54
kontorpakmester Kristian Karl Christensen (lr. 8)	2.12.22	1.4.64		.....		1.11.52	1.10.47	
overpostbud Hans Kristian Jensen	16.5.22	.....		.....	1.11.55	1.4.51	1.4.46	
— Tage Svendstrup Jensen	5.6.21	.....		1.11.75		1.4.75	1.5.46	
— Gerhardt Jensen	30.12.28	.....		1.6.68		1.12.59	1.2.53	
— Benny Agergaard Andersen	26.5.39	.....		1.7.69		1.3.62	.....	47/64
postbud Olav Børding	18.9.41	.....		.....		1.8.66[2]		
— Niels Ewald Jakobsen	23.10.19	.....		.....		1.4.72		
— Knud Vilhelm Overvad Olesen	11.11.44	.....		.....		1.1.70		
overpostbud Kurt Bæk Nygaard	5.11.46	.....		1.9.73		1.10.71		
postbud Hans Roland Madsen	12.4.49	.....		.....		1.10.72		
— Poul Johan Larsen Jensen	7.3.42	.....		.....		1.7.73		
landpostbud Karl Villiam Jensen (lr. 5)	23.8.14	.....		.....			1.12.42	
— Herluf Hartvig Andreasen (lr. 5)	22.5.20	.....		.....			1.11.44	
— Johannes Børge Nygaard (lr. 5)	7.6.21	.....		.....			1.7.45	
— Vagn Strøeck Larsen (lr. 5)	17.3.22	.....		.....			1.6.47	
— Holger Stenstrup (lr. 5)	24.1.29	.....		.....			1.2.50	
— Marinus Lilleøre Bro (lr. 5)	16.7.23	.....		.....			1.8.50	
— Svend Aage Kristensen (lr. 6)	22.6.25	.....		.....			1.8.50	
— Sven Erik Pedersen (lr. 5)	30.11.27	.....		.....			1.9.50	
— Herluf Emil Ottesen (lr. 5)	1.6.27	.....		.....			1.7.52	
— Ejner Lilleøre Bro (lr. 5)	11.10.29	.....		.....			1.7.52	
— Svend Hansen (lr. 5)	18.4.29	.....		.....			1.2.54	
— Svend Madsen (lr. 5)	18.1.31	.....		.....			1.2.54	
— Gotfred Hendriksen (lr. 5)	13.9.30	.....		.....			1.2.55	
— Poul Leif Fjeldgren (lr. 5)	27.10.28	.....		.....		1.12.52	1.8.55	
— Peder Kristensen (lr. 5)	12.7.34	.....		.....			1.5.57	

[1]) landpostbud 1.2.70. [2]) overpostbud 1.7.69–30.9.74.

SLÆGTSFORSKERNES BIBLIOTEK

Kontor og personale	Født	I nuværende stilling	Overpakmester	Overpostbud I	Overpostbud II (postpakmester)	Postbud	Landpostbud	Fagprøve
(Lemvig)								
landpostbud Ernst Hendriksen (lr. 5)	2.5.32			.....			1.5.57	
— Egon Gravengaard (lr. 6)	11.5.36			.....		1.11.60	1.1.59[1]	
— Peder Grydholt Jensen (lr. 5)	20.12.33			.....			1.5.59	
— Herluf Jensen (lr. 6)	23.11.36			.....			1.11.59	
— Svend Aage Thygesen (lr. 5)	1.10.23			.....		1.12.55	1.1.48[2]	
— Johan Kjølhede Jensen	5.12.39			.....			1.12.63	
— Hans Nørby (lr. 5)	19.9.30			1.4.68		1.5.60	1.2.55[3]	
— Gunnar Stausholm (lr. 5)	29.9.28			1.11.66		1.11.52	1.8.74	
— Peter Nybo Jensen	6.1.44			.....		1.9.67	1.9.70	
— Jørgen Overby Kristensen	6.2.45			.....		1.9.68	1.9.70	
— Erik Thygesen	19.1.50			1.11.74		1.8.72	1.9.75	
— Anders Jakob Kjærside Pedersen	27.12.50					1.9.74	1.9.75	
Løgstør:								
overpostbud Børge Brun Bojer Olesen	21.9.20	.....		1.4.64		1.11.44		
— Aksel Dam Andersen	7.7.23	.....		1.4.64		1.7.49	1.12.46	
— Svenning Grosskopff Svenningsen	8.9.32	.....		1.7.69		1.2.63	1.8.56	
— Ejnar Holm Sørensen	7.3.46	.....		1.10.74		1.9.73		
— Jens Poul Øland	4.8.46	.....		1.10.74		1.2.74		
postbud Thorkild Christensen	24.1.48	.....		.....		1.9.76		
landpostbud Ejner Morell (lr. 5)	26.10.23	.....		.....			1.12.46	
— Karl Kristian Hansen (lr. 5)	9.6.22	.....		.....			1.12.47	
— Peter Ernstpris Frederiksen (lr. 5)	22.10.25	.....		.....			1.9.51	
— Teddy Kristiansen (lr. 5)	9.10.27	.....		.....			1.12.51	
— Aksel Nielsen (lr. 5)	15.8.30	.....		.....			1.6.56	
— Poul Arne Nielsen (lr. 5)	18.4.35	.....		.....			1.12.57	
— Otto Nøhr Nielsen (lr. 5)	29.9.32	.....		.....			1.8.58	
— Børge Andersen (lr. 6)	21.12.34	.....		.....			1.4.59	
— Svend Erik Madsen	14.8.35	.....		.....			1.11.60	
— Gunnar Holm Sørensen	26.2.42	.....		.....			1.2.72	
— Bent Hedegaard	31.10.33	.....		.....			1.6.75	
Løkken:								
overpostbud Ejvind Nielsen	4.6.21			1.8.67		.....	1.7.45	
postbud Egon Nielsen	25.9.34			.....		1.2.76	1.1.59	
landpostbud Svend Harry Christoffersen (lr. 5)	23.9.16	.....	.....				1.7.41	
— Knud Kristian Olesen (lr. 5)	7.12.22	.....	.....				1.11.46	
— Juhl Ruben Nielsen (lr. 6)	16.9.22	.....	.....				1.10.47	
— Kristen Henning Christensen (lr. 5)	3.5.24	.....	.....				1.9.50	
— Jørgen Hedemann Nielsen (lr. 5)	16.12.28	.....	.....				1.5.53	
— Verner Jensen (lr. 5)	21.11.31	.....	.....				1.5.55	
— Holger Christensen (lr. 5)	4.4.34	.....	.....				1.7.56	
Nibe:								
overpostbud Christian Foldager	10.10.16	.....	.....	1.4.64		1.11.45	1.2.42	
— Egon Holmager	30.1.28	.....	.....	1.5.67		1.9.61	1.5.53	
postbud Jens Jørgen Pedersen	3.3.46	.....	.....	.....		1.8.72		
landpostbud Ejner Christensen (lr. 6)	12.2.16	.....	.....	.....			1.1.42	
— Niels Bech Sørensen (lr. 6)	25.3.20	.....	.....	.....			1.4.44	

[1]) landpostbud 1.11.62. [2]) landpostbud 1.4.60. [3]) landpostbud 1.11.68.

SLÆGTSFORSKERNES BIBLIOTEK

Kontor og personale	Født	I nuværende stilling	Overpakmester	Overpostbud I	Overpostbud II (postpakmester)	Postbud	Landpostbud	Fagprøve
(Nibe)								
landpostbud Carl Johan Christensen (lr. 5)	26.3.21	.....					1.4.45	
— Arnold Øland (lr. 5)	10.8.22	.....					1.7.47	
— Marius Nielsen (lr. 6)	5.1.18	.....					1.3.48	
— Ejnar Emil Øland (lr. 6)	26.2.25	.....					1.3.49	
— Peder Karlo Nielsen (lr. 6)	1.5.24	.....					1.3.49	
— Jørgen Vestergaard Poulsen (lr. 6)	26.2.25	.....					1.6.50	
— Henry Møller (lr. 5)	25.3.26	.....					1.6.52	
— Kristen Egon Kristensen (lr. 6)	14.2.27	.....					1.4.53	
— Peter Jensen (lr. 5)	13.7.33	.....					1.12.56	
— Ib Gregersen	28.12.40	.....					1.1.63	
— Kristian Charles Nielsen (lr. 6)	17.10.19	.....					1.4.72	
— Kjeld Nielsen	21.10.33	.....					1.4.72	
— Niels Christian Sørensen	11.5.46	.....					1.10.74	
— Emil Sørensen	7.8.48	.....					1.1.76	
— Martin Jensen (lr. 6)	18.2.49	.....					1.5.76	
Nykøbing M.:								
kontorpakmester Robert Sørensen (lr. 8)	28.10.13	1.4.61		1.9.54	1.4.46	1.10.39		
— Karl Vilhelm Rasmus Knudstrup	24.5.15	1.5.64		.....	1.9.54	1.10.41	1.11.40	
— Jørgen Munk	22.4.42	1.8.75		1.9.71		1.9.65		
overpostbud Evald Nørgaard	18.9.24	.....		1.4.64		1.5.47		
— Jens Jørgen Jensen	4.7.25	.....		1.4.64		1.12.46		
— Svend Mikkelsen	12.9.23	.....		1.4.64		1.4.49		
— Jens Emil Jepsen Thomassen	12.4.32	.....		1.7.69		1.7.60	1.5.56	
— Johannes Poulsen Nørgaard	12.5.39	.....		1.4.70		1.2.63		
postbud Poul Rikard Pedersen	15.1.37	.....		.....		1.10.63		
— Erling Krogh Kristensen	4.3.42	.....		.....		1.5.65		
overpostbud Tommy Dahlgaard Sørensen	26.6.44	.....		1.10.72		1.1.67		
— Svend Erik Damsgaard	28.11.44	.....		1.9.71		1.11.68		
— Erling Højgaard	13.3.44	.....		1.8.75		1.4.69		
postbud Erling Holm	14.11.46	.....		.....		1.6.70		
— Erik Justesen	4.2.48	.....		.....		1.8.72		
— Freddy Bjerregaard Mark	16.11.49	.....		.....		1.9.73		
— Jens Christian Horsager Markussen	23.4.49	.....		.....		1.10.73		
— Svend Pedersen	21.2.50	.....		.....		1.12.74		
landpostbud Frederik Pedersen (lr. 5)	2.11.11	.....		.....			1.5.40	
— Tage Neesgaard (lr. 5)	29.1.15	.....		.....			1.5.40	
— Harry Verner Sørensen (lr. 5)	5.7.21	.....		.....			1.10.45	
— Haakon Sandal Krog (lr. 6)	5.10.21	.....		.....			1.11.45	
— Børge Anton Gerken (lr. 5)	11.11.21	.....		.....			1.12.45	
— Peter Sørensen (lr. 6)	6.11.21	.....		.....			1.11.46	
— Kristen Sørensen Hyldig (lr. 6)	16.6.25	.....		.....			1.11.48	
— Harald Sven Hyldig (lr. 6)	15.10.24	.....		.....			1.9.49	
— Holger Eigil Mikkelsen (lr. 5)	12.11.25	.....		.....			1.1.51	
— Karl Storgaard (lr. 5)	18.12.26	.....		.....			1.11.51	
— Martin Emil Jensen (lr. 6)	7.6.30	.....		.....			1.11.54	
— Hans Kristian Hansen (lr. 6)	13.6.30	.....		.....			1.11.54	
— Knud Holbæk Jensen (lr. 5)	15.8.30	.....		.....			1.2.55	
— Henry Meyer (lr. 6)	5.3.32	.....		.....			1.9.56	
— Laurits Steffensen (lr. 5)	13.10.32	.....		.....			1.7.57	
— Niels Christian Hansen (lr. 5)	9.11.32	.....		.....			1.8.57	
— Aage Knudsen (lr. 5)	16.10.33	.....		.....			1.11.58	
— Helmuth Tidemann (lr. 5)	4.12.34	.....		.....			1.11.58	
— Hans Aage Andersen (lr. 6)	8.4.38	.....		.....			1.1.62	

SLÆGTSFORSKERNES BIBLIOTEK

Kontor og personale	Født	I nuværende stilling	Overpakmester	Overpostbud	Postbud	Landpostbud	Fagprøve
(Nykøbing M.)							
landpostbud Egon Emil Nielsen (lr. 6)	22.6.38	.....				1.2.62	
— Anker Hedegaard Andersen	29.1.22	.....				1.4.72	
— Henry Futtrup Sørensen	10.12.45	.....				1.5.70	
— Egon Johannes Attermann (lr. 6)	21.7.24	.....				1.4.72	
— Børge Frederiksen	8.11.21	.....				1.6.74	
Nørresundby:							
postvagtmester Henry Andersen (lr. 14)	12.8.15	1.4.69[1]	1.7.46	.....	1.5.40	.....	41/43
kontorpakmester Thorvald Peter Jacobsen (lr. 8)	4.5.20	1.4.63	.....	..... 1.5.50[2]	1.1.46	1.12.45	
— Svend Børge Johansen	19.3.29	1.4.64	.....	..... 1.6.57	1.6.53		
— Gunnar Frederik Lindholt	12.5.34	1.4.66	.....	.....	1.6.59		
overpostbud Hans Kristian Knudsen	2.3.18	.....	.....	..... 1.4.56	1.4.42[3]		
— Christian Jensen	5.11.25	.....	.....	1.4.64	1.3.53	1.1.49	35/52
— Villy Hugo Larsen	11.12.29	.....	.....	1.8.66	1.8.52		
— Marius Haals	14.8.29	.....	.....	1.4.68	1.6.54		
— Børge Pedersen	22.2.33	.....	.....	1.7.69	1.7.56		
postbud Jørgen Stricker	31.12.31	.....	.....	.....	1.10.57		
— Knud Madsen	29.1.36	.....	.....	.....	1.4.58		
overpostbud Ernst Besser	18.3.34	.....	.....	1.9.73	1.4.58		
postbud Poul Aksel Eriksen	8.6.35	.....	.....	.....	1.11.58		
overpostbud Erik Holm Andersen	3.4.35	.....	.....	1.8.75	1.1.60		
postbud Jens Christian Andersen	11.1.36	.....	.....	.....	1.1.61		
overpostbud Egon Neve	30.1.37	.....	.....	1.4.74	1.6.61		
postbud Svend Erik Vind Petersen	13.4.37	.....	.....	.....	1.8.62		
overpostbud Svend Pedersen	3.9.40	.....	.....	1.8.75	1.4.63		
— Poul Sørensen	10.1.40	.....	.....	1.9.73	1.11.63		
postbud Jørgen Klit	4.10.39	.....	.....	.....	1.8.64		
overpostbud Vagn Hollensen	24.8.39	.....	.....	1.8.75	1.11.64		
postbud Johannes Christian Holdesen	5.2.39	.....	.....	.....	1.4.65		
— Ole Larsen	30.10.40	.....	.....	.....	1.7.66		
— Mogens Henry Stær	15.7.42	.....	.....	.....	1.7.66		
— Svend Johannes Svendsen	5.5.40	.....	.....	.....	1.3.68		
— Erik Andersen[4]	27.2.47	.....	.....	.....	1.4.69[5]		
— Tage Abildgaard Kristensen	2.3.23	.....	.....	.....	1.4.72		
— Jens Ole Olsen	24.1.45	.....	.....	.....	1.4.72		
— Poul Erik Christiansen	17.10.23	.....	.....	.....	1.11.72		
— Kai Hansen	9.10.44	.....	.....	.....	1.5.73		
— Ole Peter Christensen	19.1.51	.....	.....	.....	1.8.73		
— Villi Wilhelmsson Tuure	2.9.52	.....	.....	.....	1.1.76		
— Gilbert Røgilds	22.7.50	.....	.....	.....	1.2.75		
— Torben Ejstrup Andersen	23.8.50	.....	.....	.....	1.9.76		
landpostbud Niels Gunnar Mortensen (lr. 5)	26.11.16	.....	.....	.....		1.12.41	
— Aksel Marinus Mortensen (lr. 5)	4.4.20	.....	.....	.....		1.5.45	
— Lars Andersen (lr. 5)	26.10.21	.....	.....	.....		1.12.46	
— Hans Weichenfeldt Nielsen (lr. 5)	12.8.22	.....	.....	.....		1.9.47	
— Kristen Elgaard Justesen (lr. 6)	17.11.27	.....	.....	.....		1.12.48	
— Jacob Christian Svendsen (lr.5)	29.11.25	.....	.....	.....		1.8.48[6]	
— Jørgen Peder Christensen (lr. 6)	6.3.28	.....	.....	.....		1.6.52	
— Kristian Egon Jensen (lr. 5)	15.7.29	.....	.....	.....		1.6.53	

[1]) pakmesterformand 1.12.55, postbudformand 1.4.58. [2]) overpostbud II 1.2.53–31.1.58. [3]) overpostbud II 1.4.48–31.3.50. [4]) til elevuddannelse. [5]) tjf.u.l. 1.9.–30.11.71. [6]) ude af post- og telegrafv. 1.4.54–30.9.58.

SLÆGTSFORSKERNES BIBLIOTEK

Kontor og personale	Født	I nuværende stilling	Overpakmester	Overpostbud I	Overpostbud II (postpakmester)	Postbud	Landpostbud	Fagprøve
(Nørresundby)								
landpostbud Jørgen Jensen (lr. 5)	19.9.30	.....					1.7.53	
— Knud Peter Pedersen (lr. 5)	28.3.30	.....					1.11.53	
— Laurits Hollesen (lr. 5)	9.3.33	.....					1.8.54	
— Jens Wagner Rudbech (lr. 5)	10.1.33	.....					1.10.55	
— Jacob Christian Christensen (lr. 5)	13.6.24	.....					1.11.55	
— Willy Jørgen Uldal (lr. 5)	19.5.33	.....					1.8.57	
— John Karlo Larsen (lr. 5)	20.7.33	.....					1.1.60	
— Peter Kristian Svendsen	2.4.35	.....					1.5.60	
— Gert Nielsen	24.5.39	.....					1.9.62	
— Ole Pedersen	11.1.45	.....				1.12.67	1.9.72	
— Henning Hans Jensen	26.3.41	.....					1.4.70	
— Knud Engholm Larsen	14.4.24	.....					1.4.72	
— Anders Kristian Mogensen	11.8.33	.....					1.4.72	
— Teddy Egon Larsen	14.11.43	.....					1.11.73	
Roslev:								
postbud Tage Jakobsen	19.3.19	.....	.....			1.9.72	1.4.72	
— Ib Storgaard Krogh	3.2.47	.....	.....			1.2.74		
landpostbud Johannes Christensen (lr. 6)	2.10.14	.....	.....				1.8.42	
— Harald Kristjan Nielsen (lr. 5)	5.9.17	.....	.....				1.1.43	
— Holger Lavgesen (lr. 5)	27.1.19	.....	.....				1.5.47	
— Anker Pedersen (lr. 5)	30.12.23	.....	.....				1.5.47	
— Gunner Madsen (lr. 5)	5.2.26	.....	.....				1.6.49	
— Ejvind Hakon Kristensen (lr. 5)	25.3.28	.....	.....				1.7.50	
— Ejvind Mortensen (lr. 5)	11.6.29	.....	.....				1.7.50	
— Hans Bodilsen (lr. 5)	1.5.26	.....	.....				1.3.51	
— Henning Pedersen (lr. 5)	12.12.26	.....	.....				1.7.52	
— Kresten Pedersen Morgen (lr. 5)	5.11.31	.....	.....				1.3.55	
— Ejvind Kristensen (lr. 5)	15.2.32	.....	.....				1.7.55	
— Egon Jensen (lr. 5)	2.5.31	.....	.....				1.7.55	
— Martin Jensen Vester (lr. 6)	8.11.21	.....	.....				1.2.56	
— Svend Lavesen (lr. 6)	11.12.32	.....	.....				1.6.57	
— Rudolf Kristensen. (lr. 5)	29.5.34	.....	.....				1.2.59	
— Villy Bjerg Pedersen (lr. 5)	8.11.33	.....	.....				1.11.59	
— Villy Dahl	17.6.38	.....	.....				1.3.61	
— Bent Pedersen	28.3.37	.....	.....				1.6.61	
— Leo Nielsen	4.11.37	.....	.....			1.8.64	1.6.61[1]	
— Tage Sørensen	18.11.19	.....	.....			1.4.72	1.10.75	
— Henry Poulsen	13.10.24	.....	.....				1.4.72	
— Harald Andersen	10.3.23	.....	.....				1.4.72	
— Jens Østergaard	2.5.38	.....	.....			1.7.73	1.3.76	
Sindal:								
overpostbud Fini Larsen	12.7.29			1.4.64		1.10.53	1.8.50	
— Knud Vagner Mikkelsen	9.2.29			1.4.68		1.10.55	1.4.54	
— Ejgil Haldskov Jensen	9.5.30			1.4.68		1.5.61	1.4.55	
landpostbud Holger Johannes Christensen (lr. 5)	20.7.22	.....					1.4.47	
— Christian Johannes Pedersen (lr. 5)	29.3.28	.....					1.8.51	
— Sejr Majgaard Kristensen (lr. 5)	13.10.32	.....					1.10.54	

[1]) landpostbud 1.4.75.

SLÆGTSFORSKERNES BIBLIOTEK

Kontor og personale	Født	I nuværende stilling	Overpakmester	Overpostbud I	Overpostbud II (postpakmester)	Postbud	Landpostbud	Fagprøve
(Sindal)								
landpostbud Knud Egon Andersen (lr. 5)	20.3.32						1.5.55	
— Preben Larsen (lr. 5)	11.5.32						1.1.57	
— Kai Nielsen (lr. 5)	8.12.33						1.7.57	
— Knud Møller Bjerregaard Larsen (lr. 5)	27.9.34						1.8.59	
— Svend Aage Jørgensen	23.4.36						1.6.60	
— Bent Larsen (lr. 6)	7.10.39						1.6.62	
— Knud Pedersen	18.9.25						1.4.72	
— Poul Vagn Møller	11.8.26						1.4.75	
Skagen:								
kontorpakmester Niels Jørgen Petersen	18.5.23	1.4.69			1.6.52	1.4.46		
— Bendt Mogens Sørensen	21.10.42	1.9.73			1.7.69	1.9.65		
overpostbud Thorkild Erik Dam Larsen	17.1.20	.....			1.4.64	1.2.49	1.8.48	
— Eberhardt Støckler	25.8.28	.....			1.4.64	1.6.50		
— Evald Pedersen	12.4.26	.....			1.4.68	1.7.54		
— Jørgen Andreas Pedersen	15.3.34	.....			1.7.69	1.3.58	1.6.56	
postbud Kai Sørensen	25.11.41	.....			.....	1.2.64		
— Knud Erik Andersen	11.4.41	.....			.....	1.7.64		
— Ole Sørensen	20.10.43	.....			.....	1.9.67		
— Poul Erik Sørensen	10.7.43	.....			.....	1.10.68		
— Preben Jørgensen Rasmussen	15.8.45	.....			.....	1.1.71		
— Bent Tommy Lundholm Tryk	6.3.44	.....			.....	1.2.71		
— Jørgen Gram Jakobsen	22.2.45	.....			.....	1.11.72		
— Flemming Nielsen	29.3.49	.....			.....	1.10.73		
— Jens Korsgaard	11.3.49	.....			.....	1.6.74		
— Erik Nielsen	2.11.51	.....			.....	1.10.75		
landpostbud Finn Thomsen Støtt	3.6.43	.....			.....	1.4.69	1.10.71	
Skive:								
postvagtmester Curt Ferdinand Johansen (lr. 14)	26.9.22	1.10.74[1]	1.9.52	.....	1.5.49	1.4.46		45/50
postbudformand Max Donald Zobbe (lr. 11)	20.8.31	1.10.72	1.4.57		.....	1.8.53		48/56
— Hugo Lauridsen (lr. 11)	28.2.34	1.2.76	1.12.60		.....	1.2.58		41/60
overpakmester Frank Bertelsen (lr. 8)	17.12.33	.....	1.12.61		.....	1.4.56		44/59
— Egon Barrett Virkelyst (lr. 8)	17.7.26	.....	1.10.65		1.4.64	1.2.50		40/53
kontorpakmester Kurt Plovgaard Madsen (lr. 8)	26.6.21	1.4.63	.....	.....	1.7.49	1.10.45		
— Ove Manfred Skov	13.5.21	1.4.64	.....	.....	1.4.54	1.7.47	1.1.46	
— Axel Kristensen (lr. 8)	12.10.25	1.12.71	.....	.....	1.4.64	1.5.50		
— Gunner Helge	15.6.14	1.9.73	.....	.....	1.4.57	1.1.47	1.12.38	
— Henning Kjeldsen	21.12.31	1.9.73	.....	.....	1.4.68	1.6.54		
— Benny Schøning	6.4.39	1.8.75	.....		1.2.72	1.8.61		
overpostbud Svend Vium Petersen	2.4.15	.....	.....	.....	1.6.47	1.10.39		
— Niels Christian Nielsen	11.11.24	.....	.....	.....	1.6.57	1.12.47		
— Ove Næsted Jensen	24.2.24	.....	.....		1.12.57	1.1.50		
postbud Jørgen Agerholm Møller	21.5.38	.....	.....		.....	1.8.60		
overpostbud Gunnar Herman Pedersen	15.8.30	.....	.....		1.9.73	1.2.55[2]		
— Ib Gerner Christensen	11.4.42	.....	.....		1.6.73	1.8.64		
— Kurt Hammer Pedersen	21.8.39	.....	.....		1.7.69	1.11.63		
— Leif Engeborg	28.11.42	.....	.....		1.7.69	1.3.65		
— Frode Kristian Kristensen	19.1.36	.....	.....		1.7.69	1.2.64		

[1]) postbudformand 1.7.70. [2]) telegrafarbejder 1.2.61, ude af post- og telegrafv. 1.12.61–30.11.62, landpostbud 1.12.62–30.4.72.

SLÆGTSFORSKERNES BIBLIOTEK

Kontor og personale	Født	I nuværende stilling	Overpakmester	Overpostbud	Postbud	Landpostbud	Fagprøve
(Skive)							
overpostbud Bent Laustsen	4.5.40	.....		1.6.73	1.2.64		
— Jørgen Stengaard	28.5.41	.....		1.4.74	1.10.64		
— Benny Pedersen	6.3.45	.....		1.10.72	1.7.67		
— Per Andersen	11.4.45	.....		1.12.73	1.8.67		
— Preben Hammer Pedersen	8.3.44	.....		1.10.74	1.12.66		
— Bent Ramsdahl	20.7.39	.....		1.4.74	1.6.67		
— Børge Brøns	17.8.44	.....		1.10.74	1.11.67		
postbud Jakob Just Herlufsen	10.5.41	.....		.....	1.1.68		
— Poul Tang Christensen	23.6.43	.....		.....	1.11.68		
— Gert Nielsen	3.8.49	.....		.....	1.8.71		
— Niels Fjordgaard Kristensen	25.6.50	.....		.....	1.6.72		
overpostbud Carl Erik Dam	14.8.45	.....		1.10.74	1.12.71		
— Jens Kristian Toft	18.1.51	.....		1.3.75	1.4.72		
postbud Søren Lundsby Nielsen	13.2.51	.....		.....	1.4.72		
— Jørgen Jakobsen	24.9.52	.....		.....	1.10.72		
— Ole Knudsen Pedersen	19.4.49	.....		.....	1.12.73		
— Erik Bach Andersen	7.4.53	.....		.....	1.5.73		
— Erik Borup Jensen	20.4.32	.....		.....	1.6.73		
— Niels Peter Rasmussen	29.8.49	.....		.....	1.10.73		
— Knud Villadsen	12.9.46	.....		.....	1.10.73		
— Jørgen Dahl Johansen	9.2.54	.....		.....	1.9.74		
— Hans Jørgen Nielsen	30.8.54	.....		.....	1.9.74		
— Niels Filtenborg Mortensen	24.8.51	.....		.....	1.6.75		
— Osvald Mortensen	20.7.40	.....		.....	1.6.75		
— Hans Boye Bundgaard Laursen	30.1.47	.....		.....	1.6.75		
landpostbud Aage Svoldgaard (lr. 6)	13.3.19	.....		.....		1.4.43	
— Egon Kristian Lund (lr. 6)	30.8.21	.....		.....		1.9.45	
— Fritz Andersen (lr. 5)	18.2.22	.....		.....		1.3.46	
— Poul Martin Poulsen (lr. 5)	29.8.23	.....		.....		1.11.46	
— Niels Børge Klavsen (lr. 5)	27.11.22	.....		.....		1.1.47	
— Peder Brokholm Laursen (lr. 5)	18.9.22	.....		.....		1.5.47	
— Jakob Østergaard (lr. 5)	23.1.25	.....		.....		1.9.47	
— Ernst Bundgaard (lr. 6)	4.9.25	.....		.....		1.4.48	
— Holger Nygaard (lr. 6)	21.11.25	.....		.....		1.11.48	
— Henry Nielsen (lr. 6)	23.8.24	.....		.....		1.9.49	
— Alfred Nielsen (lr. 5)	10.9.25	.....		.....		1.9.50	
— Jakob Dahl Jakobsen (lr. 5)	22.12.26	.....		.....		1.5.51	
— Jens Kristian Larsen (lr. 5)	7.4.25	.....		.....		1.1.52	
— Svend Christian Ramskov Laursen (lr. 5)	31.12.28	.....		.....		1.9.53	
— Aage Nielsen (lr. 5)	28.8.28	.....		.....		1.9.53	
— Vagn Jensen (lr. 5)	9.7.30	.....		.....		1.11.54	
— Svend Petersen (lr. 5)	29.9.33	.....		.....		1.3.56	
— Egon Jensen Højgaard (lr. 5)	19.8.35	.....		.....		1.11.57	
— Leo Andersen (lr. 6)	29.1.32	.....		.....		1.1.57	
— Knud Harry Madsen (lr. 6)	15.8.31	.....		.....		1.6.57	
— Harry Verner Jensen (lr. 6)	28.8.33	.....		.....		1.6.57	
— Holger Brunbjerg Jespersen (lr. 5)	11.12.33	.....		.....		1.11.57	
— Jørgen Svoldgaard (lr. 6)	19.6.35	.....		.....		1.12.59	
— Gustav Olesen Sigh	22.1.39	.....		.....		1.6.61	
— Verner Larsen Jensen	7.7.39	.....		.....		1.10.61	
— Anders Kristian Bøgh Henriksen	8.10.36	.....		.....		1.3.61	
— Vilhelm Groth	4.8.19	.....		.....		1.4.72	
— Tage Moesgaard (lr. 6)	30.6.42	.....		.....		1.10.68	

SLÆGTSFORSKERNES BIBLIOTEK

Kontor og personale	Født	I nuværende stilling	Overpakmester	Overpostbud I	Overpostbud II (postpakmester)	Postbud	Landpostbud	Fagprøve
Skive)								
landpostbud Bent Børsting (lr. 5)	18.4.26			1.4.67		1.7.55	1.4.53[1]	
— Ernst Nielsen (lr. 6)	18.3.39			.....		1.8.64	1.4.72	
— Niels Georg Linneberg (lr. 6)	31.1.39			1.5.70		1.12.64	1.2.75	
— Børge Dahl Jakobsen	1.11.34			.....			1.4.72	
— Villy Haarbo Olesen (lr. 6)	29.7.40			.....			1.1.70	
— Karl Edvard Bundgaard (lr. 6)	17.4.42			.....			1.1.71	
— Jens Peder Olesen	25.2.50			.....			1.5.73	
— Niels Jørgen Bjerre	30.11.43			.....		1.5.74	1.2.76	
køpring:								
overpostbud Vagner Høgh	26.10.15			1.4.64		1.9.48	1.8.41	
— Svend Villy Jensen	18.11.28			1.4.64		1.7.62	1.9.51	
landpostbud Peter Thomsen (lr. 6)	14.12.08			.....			1.5.41	
— Gunnar Nørgaard (lr. 5)	2.9.22			.....			1.4.46	
— Karl Egon Kristiansen (lr. 5)	26.8.24			.....			1.10.48	
— Jens Erik Hansen Bach (lr. 5)	31.3.25			.....			1.1.50	
— Arne Baymler Pedersen (lr. 5)	10.2.31			.....			1.5.53	
— Kaj Jensen (lr. 5)	26.1.29			.....			1.5.53	
— Svend Kragelund (lr. 5)	25.11.34			.....			1.5.59	
— Ove Mortensen (lr. 5)	21.3.36			.....			1.12.59	
— Knud Borup Jensen	15.4.37			.....			1.8.60	
— Svend Jensen (lr. 6)	11.2.38			.....			1.3.61	
— Harald Martinus Nielsen	9.10.17			.....			1.4.72	
truer:								
kontorpakmester Frands Klostergaard Sørensen (lr. 8)	20.1.11	1.4.58		1.4.49	1.8.41	1.8.36		
— Anders Peter Jensen	16.12.19	1.4.62		1.4.54	1.2.46	1.5.44	1.2.44	
— Børge Iversen Kjær	11.6.22	1.4.63		.....	1.4.50	1.4.46		
— Christian Thygstrup Jensen	23.4.25	1.4.69		.....	1.4.57	1.2.49		
postbud Niels Makholm Nielsen	17.6.24	.....		.....		1.10.47[2]		
overpostbud Poul Christian Andersen	28.1.28	.....		1.4.64		1.8.49		
— Peder Flyvholm Hansen	16.7.34	.....		1.9.71		1.4.58		
— Andreas Lind	11.2.34	.....		1.7.69		1.9.58		
— Finn Torben Christensen	12.6.40	.....		1.9.71		1.10.62		
— Ejgil Knudsen	15.9.36	.....		1.9.73		1.4.63		
— Knud Erik Knudsen	23.10.32	.....		1.6.74		1.4.72		
— Bjarne Jensen	6.9.45	.....		1.8.71		1.6.69		
— Svend Aage Andersen	26.7.42	.....		1.2.75		1.3.72		
— Jørgen Stephansen	29.1.44	.....		1.6.74		1.4.73		
postbud Kurt Kortnum Poulsen	11.2.50	.....		.....		1.7.73		
overpostbud Ole Gregers Andersen	4.5.50	.....		1.10.75		1.2.74		
postbud Tage Stokholm Peitersen	8.4.49	.....		.....		1.5.76		
— Anton Peter Palle Markmann	8.7.51	.....		.....		1.6.76		
landpostbud Simon Rabis Jensen (lr. 6)	7.7.16	.....		.....			1.6.41	
— Holger Makholm (lr. 6)	30.12.16	.....		.....			1.10.41	
— Christian Hebsgaard Nielsen (lr. 5)	5.6.18	.....		.....			1.6.46	
— Aage Rasmussen (lr. 5)	10.7.27	.....		1.4.64		1.7.50	1.1.50[3]	
— Knud Henning Provstgaard (lr. 5)	20.6.28	.....		.....			1.10.51	
— Ejvind Nygaard (lr. 5)	22.8.28	.....		.....			1.6.52	

landpostbud 1.4.72. [2]) overpostbud 1.4.56–30.6.71 [3]) landpostbud 1.4.74.

SLÆGTSFORSKERNES BIBLIOTEK

Kontor og personale	Født	I nuværende stilling	Overpakmester	Overpostbud I	Overpostbud II (postpakmester)	Postbud	Landpostbud	Fagprøve
Sæby:								
kontorpakmester Niels Christian Staudt (lr. 8)	7.8.46	1.9.73			.....	1.2.70	.....	8,8/76
overpostbud Poul Erik Jensen	25.3.29	.....			1.6.67	.....	1.12.50	
— Niels Stidsholt Jensen	23.9.35	.....			1.7.69	1.7.60		
— Anders Bjarne Christensen	11.3.43	.....			1.10.72	1.4.67		
— Gunner Emanuel Jensen	26.3.24	.....			1.4.75	1.4.72		
postbud Erik Borup Frantsen	12.10.44	.....			.....	1.7.73		
— Carl Flemming Larsen	1.4.50	.....			.....	1.5.75		
landpostbud Kaj Holtegaard Hansen (lr. 5)	6.6.17	.....			.....		1.7.41	
— Erik Frederik Hyttel (lr. 5)	30.11.18	.....			.....		1.9.43	
— Karl Oskar Christensen (lr. 5)	26.1.16	.....			.....	1.3.46	1.2.40[1]	
— Poul Christian Poulsen (lr. 5)	31.3.20	.....			.....		1.4.45	
— Svend Aage Gedebjerg (lr. 5)	22.6.23	.....			.....		1.5.48	
— Henry Nimand Larsen (lr. 5)	29.10.22	.....			.....		1.3.49	
— Børge Verner Ramlow (lr. 5)	1.4.21	.....			.....		1.4.49	
— Vagn Elgaard Jensen (lr. 5)	23.4.27	.....			.....		1.6.49	
— Møller Christian Christiansen (lr. 5)	5.4.20	.....			.....		1.10.51	
— Poul Christiansen (lr. 5)	1.5.32	.....			.....		1.11.56	
— Ingemann Erik Molbjerg (lr. 5)	3.3.29	.....			.....		1.8.54	
— Jørgen Jensen (lr. 5)	24.10.34	.....			.....		1.6.59	
— Tage Lindkvist Larsen	19.5.38	.....			.....	1.10.63	1.11.70	
Thisted:								
postvagtmester Vagn Åge Kristensen (lr. 14)	24.12.23	1.9.73[2]	1.5.50		.....	1.10.49	1.4.47	43/49
overpakmester Knud Laurits Kold Mikkelsen (lr. 8)	16.4.38	.....	1.5.70		1.7.69	1.5.61		52/65
kontorpakmester Knud Erik Kloster	2.3.24	1.4.62	.....	.....	1.2.51	1.3.48		
— Gert Andersen	15.9.37	1.4.69	.....		.....	1.9.60	1.1.60	
— Aksel Klostergaard Kristensen	12.4.47	1.9.75	.....		1.8.72	1.6.72		
overpostbud Tage Kristian Grønkjær Thomsen	2.11.19			.....	1.4.58	1.3.45		
— Anders Christian Larsen Kjær	26.5.24				1.4.64	1.3.48	1.12.47	
— Ernst Poulsen	6.9.25				1.4.64	1.1.49		
— Ove Ryltoft	26.5.33				1.6.72	1.11.61	1.6.57	
— Henry Gert Nørgaard Thomsen	23.8.42				1.10.72	1.12.64		
postbud Jens Christensen	28.10.38				.....	1.3.64[3]		
overpostbud Jørgen Kjeldgaard	16.2.39				1.10.72	1.3.64		
— Bjarne Emil Nørgaard Thomsen	1.7.44				1.10.72	1.11.65		
— Svend Aage Christensen	28.4.44				1.9.73	1.10.66		
— Harry Munk Larsen	28.9.25				1.4.74	1.4.72		
postbud Poul Bertlev Hyldig	31.10.46				.....	1.9.68		
— Henry Madsen	5.3.49				.....	1.6.71		
overpostbud Poul Erik Christiansen	22.10.47				1.10.75	1.10.72		
— Jens Kusk Kristensen	19.10.34				1.10.75	1.10.72		
postbud Jens Jakob Jakobsen	27.12.50				.....	1.5.75		
— Peter Madsen	15.5.50				.....	1.6.75		
— Tony Holm Pedersen	8.8.49				.....	1.8.71		
— Knud Børge Skytte	13.3.41				.....	1.6.66[4]		

[1]) landpostbud 1.7.50. [2]) postbudformand 1.2.65. [3]) overpostbud 1.7.69, postbud 1.9.70, overpostbud 1.9.73–30.9.75. [4]) ove postbud 1.7.69–31.8.76.

SLÆGTSFORSKERNES BIBLIOTEK

Kontor og personale	Født	I nuværende stilling	Overpakmester	Overpostbud I	Overpostbud II (postpakmester)	Postbud	Landpostbud	Fagprøve
(Thisted)								
landpostbud Ejnar Gadeberg (lr. 5)	24.11.18				.....		1.9.43	
— Charles Michael Munk Pedersen (lr. 5)	10.1.23				.....		1.4.46	
— Viggo Christensen (lr. 5)	13.11.21				.....		1.1.47	
— Holger Hoelgaard Kristensen (lr. 5)	15.7.24				.....		1.9.47	
— Theodor Christensen (lr. 5)	21.9.24				.....		1.12.47	
— Karl Christensen (lr. 5)	2.12.26				.....		1.1.48	
— Henry Pedersen (lr. 5)	3.11.24				.....		1.2.48	
— Christian Nørgaard Jensen (lr. 5)	5.7.23				.....		1.4.48	
— Magnus Poulsen (lr. 5)	28.10.28				.....		1.8.50	
— Thorning Fuglsang (lr. 6)	29.4.28				.....		1.12.52	
— Henry Kristian Andersen (lr. 5)	15.7.30				.....		1.2.53	
— Egon Nielsen (lr. 5)	6.8.31				.....		1.2.55	
— Harry Poulsen (lr. 6)	11.4.32				.....		1.12.55	
— Kristian Thomas Smærup (lr. 6)	28.9.31				.....		1.12.56	
— Jens Jørgen Vestergaard Christensen (lr. 6)	29.4.36				.....		1.8.58	
— Orla Vestergaard (lr. 5)	20.11.32				.....		1.5.59	
— Arne Kristensen Kragh (lr. 5)	27.9.36				.....		1.12.59	
— Jens Viggo Bertelsen	20.1.37				.....		1.1.60	
— Svend Aage Jensby Jacobsen (lr. 6)	27.5.37				.....		1.5.61	
— Egon Emil Goul-Jensen	28.6.36				.....		1.7.62	
— Gudmund Holm	30.6.41				.....		1.9.63	
— Peter Nikolaj Klitmøller Sørensen (lr. 6)	25.7.39				.....		1.11.62[1]	
— Egon Bjerre Christensen	7.9.46				.....	1.3.68	1.3.69	
— Richard Kjær Pedersen (lr. 6)	18.10.24				1.4.64	1.6.47	1.3.72	
— Karl Larsen (lr. 5)	19.1.25				1.4.64	1.3.62	1.6.50[3]	
— Karl Henry Jensen	25.7.40				.....	1.2.63	1.12.69	
— Ove Christensen	26.6.46				.....	1.8.68	1.11.71	
— Ejgil Vestbjerg-Nielsen	2.9.28				.....		1.11.75	
— Søren Thingstrup Hansen	12.9.24				.....		1.5.76	
Viborg:								
postvagtmester Knud Nielsen (lr. 17)	9.12.17	1.9.62[3]	1.7.46		.....	.....	1.1.42	44/45
postbudformand Carl Lindhardt Frølund (lr. 11)	24.6.19	1.10.62	1.4.49	.....	1.4.46	1.7.43	.....	41/47
— Aksel Barrett Virkelyst (lr. 11)	26.4.16	1.4.64	1.5.51		.....	1.6.44	1.9.41	38/45
— Frede Jørgensen (lr. 11)	6.2.21	1.4.69	1.9.49	.....	1.11.47	1.3.45	.....	49/48
overpakmester Jens Foldbjerg Vorre (lr. 8)	11.9.19	.....	1.4.53		.....	1.1.46	1.6.44	42/48
— Børge Verner Hansen (lr. 8)	18.9.26	.....	1.11.54		.....	1.8.52	1.7.51	35/53
— Godtfred Sorvad (lr. 8)	6.4.28	.....	1.10.56		.....	1.2.53	.....	45/56
— Falk Manfred Lindberg (lr. 8)	22.3.37	.....	1.7.63		.....	1.2.60	.....	42/62
— Hans Peter Hansen (lr. 8)	22.12.31	.....	1.9.64		.....	1.2.56	.....	37/64
kontorpakmester Kjeld Pedersen	5.11.24	1.4.64	.....	.....	1.8.57	1.9.49		
— Hans Karlo Thomsen	27.7.26	1.4.65	.....		1.4.64	1.2.50		
— Jørgen Bech	29.3.39	1.4.69	.....		.....	1.10.61		
— Hans Jørgen Larsen	25.12.41	1.9.71	.....		1.7.69	1.1.63		
— Børge Sørensen	22.6.23	1.7.72	.....	.....	1.10.55	1.3.48	1.12.47	
— Carl Otto Christian Christensen	16.7.42	1.9.73	.....		1.9.71	1.11.64		
— Willy Pedersen	3.1.27	1.10.73	.....		.....	1.4.72		
— Wilh Stoldt	27.4.44	1.8.75	.....		1.9.71	1.8.66		
overpostbud Fritz Frants Kristensen	7.4.15	.....	.....	1.10.55	1.12.45	1.10.42	1.9.39	
— Otto Hansen	1.12.12	.....	.....	.....	1.1.49	1.4.43	1.3.38	
— Christian Heinrich Nielsen	17.1.08	.....	.....	.....	1.12.49	1.5.46	1.6.38	

[1]) tjf.u.l. 1.11.74–31.10.75. [2]) lanpdpostbud 1.2.75. [3]) postbudformand 1.4.57.

SLÆGTSFORSKERNES BIBLIOTEK

Kontor og personale	Født	I nuværende stilling	Overpakmester	Overpostbud	Postbud	Landpostbud	Fagprøve
(Viborg)							
overpostbud Harald Peder Madsen	10.1.22	.....	.....	..... 1.11.50	1.10.46	1.6.46	
— Svend Aage Kristensen	20.10.25	.....	.....	..... 1.8.51	1.11.46		
— Rudolf Frølund	8.8.28	.....	.....	..... 1.7.54	1.9.49		
— Ejner Jacobsen	27.2.18	.....	.....	1.4.64	1.11.47	1.3.42	
— Ejvind Liebach	16.4.24	.....	.....	1.4.64	1.8.49		
— Knud Nielsen	31.10.28	.....	.....	1.4.64	1.11.49		
— Egon Carlsen	21.1.29	.....	.....	1.4.64	1.2.50		
— Knud Volke	8.4.26	.....	.....	1.4.64	1.6.51	1.4.50	
— Børge Milton Nielsen	7.3.27	.....	.....	1.4.64	1.6.51[1]		
— Holger Pedersen	20.11.32	.....	.....	1.7.69	1.12.53		
— Børge Liseborg	2.10.24	.....	.....	1.5.66	.....	1.6.48	
— Anton Pind Hammershøj	2.3.31	.....	.....	1.4.68	1.6.67	1.7.54	
— Henning Riisgaard	18.11.32	.....	.....	1.7.69	1.7.60	1.7.56	
— Hans Charles Jensen Dalsgaard	6.5.35	.....	.....	1.7.69	1.12.58		
— Erik Jørgensen	23.3.37	.....	.....	1.7.69	1.3.61		
— Egon Andreassen Maul	18.8.37	.....	.....	1.7.69	1.2.62	1.6.61	
— Børge Andersen	2.10.40	.....	.....	1.10.72	1.11.61		
— Robert Henning Hansen	22.6.39	.....	.....	1.10.72	1.12.63		
— Vagn Jensen	21.5.39	.....	.....	1.10.72	1.1.64		
— Helge Jensen	19.5.40	.....	.....	1.10.72	1.7.64		
— Knud Jørgen Sørensen Liseborg	21.5.37	.....	.....	1.9.73	1.5.65		
— Tonny Knudsen	9.3.39	.....	.....	1.9.73	1.7.65		
— Jørgen Harring Madsen	1.12.44	.....	.....	1.4.74	1.8.66		
— Ebbe Eriksen	18.10.42	.....	.....	1.8.75	1.5.66		
postbud Gert Fisker Kristensen	20.11.45	.....	.....	.....	1.7.68		
— Anker Mouritsen	7.6.43	.....	.....	.....	1.8.67		
— Svend Burchardt Olesen	3.11.46	.....	.....	.....	1.1.69		
— Kristen Matthias Østergaard Jensen	7.3.43	.....	.....	.....	1.12.68		
overpostbud Poul Malling	18.7.49	.....	.....	1.1.74	1.8.71		
postbud Svend Åge Christensen	11.11.49	.....	.....	.....	1.2.72		
— Svend Albrektsen	26.8.52	.....	.....	.....	1.9.72		
— Eigil Würtz	10.12.45	.....	.....	.....	1.12.72		
— Hans Jørn Jul	7.4.49	.....	.....	.....	1.3.73		
— Leif Jensen	3.10.51	.....	.....	.....	1.9.73		
— Bent Jensen Øster	22.10.53	.....	.....	.....	1.11.73		
— Niels-Henrik Vestergaard Sørensen	4.5.46	.....	.....	.....	1.12.74		
— Pauli Glerup Nielsen	21.10.55	.....	.....	.....	1.11.75		
— Anders Westergaard	26.1.50	.....	.....	.....	1.2.76		
— Knud Therkildsen	17.6.50	.....	.....	.....	1.3.76		
landpostbud Carl Christian Vistisen (lr. 5)	9.1.08	.....	.....	.....		1.5.32	
— Oskar Martinus Christensen (lr. 5)	15.1.12	.....	.....	.....		1.2.37	
— Lars Sigurd Christensen (lr. 6)	4.8.12	.....	.....	.....		1.2.38	
— Laurits Bernhardt Andersen (lr. 6)	13.4.08	.....	.....	.....		1.6.38	
— Richard Hugo Nørbæk (lr. 5)	19.2.13	.....	.....	.....		1.9.38	
— Viggo Hansen (lr. 5)	26.10.14	.....	.....	.....		1.1.39	
— Svend Aage Andersen (lr. 5)	2.10.13	.....	.....	.....		1.5.40	
— Jens Thorvald Pedersen (lr. 5)	11.12.15	.....	.....	.....		1.9.40	
— Svend Ejvind Trangbæk (lr. 5)	6.12.17	.....	.....	.....		1.1.42	
— Viggo Martinus Vistisen (lr. 5)	27.9.17	.....	.....	.....		1.7.43	
— Anders Bøgh Andersen (lr. 5)	18.1.20	.....	.....	.....		1.4.45	
— Ingvard Kristian Kristensen (lr. 6)	23.7.21	.....	.....	.....		1.7.46	
— Jens Kristian Pedersen (lr. 5)	28.7.22	.....	.....	.....		1.10.46	

[1]) u.f.nr. 1.10.57–28.2.58.

SLÆGTSFORSKERNES BIBLIOTEK

Kontor og personale	Født	I nuværende stilling	Overpakmester	Overpostbud I	Overpostbud II (postpakmester)	Postbud	Landpostbud	Fagprøve
(Viborg)								
landpostbud Jens Kolding Sørensen (lr. 5)	30.3.25	.....		.....			1.6.48	
— Arne Jensen Øster (lr. 5)	25.7.23	.....		.....			1.7.48	
— Jens Siegfred Jensen Dalsgaard (lr. 5)	1.6.20	.....		1.10.64			1.12.48[1]	
— Ernst Vajhøj Abrahamsen (lr. 5)	28.9.21	.....		.....			1.12.48	
— Børge Jakobsen (lr. 5)	1.10.24	.....		.....			1.11.49	
— Vagner Anthony Olsen (lr. 5)	7.6.24	.....		.....			1.8.50	
— Erik Bech (lr.5)	3.11.28	.....		.....			1.3.51	
— Henry Sørensen (lr. 6)	23.2.26	.....		.....			1.11.51	
— Egon Christensen (lr. 5)	23.3.31	.....		.....			1.8.52	
— Ernst Christensen (lr. 5)	18.12.30	.....		.....			1.4.53	
— Knud Lindgaard (lr. 5)	10.11.28	.....		.....			1.10.53	
— Christen Plougmand Bech (lr. 6)	21.4.30	.....		.....			1.9.54	
— Aage Frederiksen (lr. 5)	5.1.33	.....		.....			1.4.56	
— Johannes Svendsen (lr. 5)	18.3.30	.....		.....			1.11.55	
— Henning Hvidberg (lr. 5)	21.5.35	.....		.....			1.9.57	
— Anders Børge Nielsen Mosegaard (lr. 5)	14.10.32	.....		.....			1.9.56	
— Karl Erling Jensen (lr. 5)	3.8.32	.....		.....			1.10.56	
— Niels Christian Riis (lr. 5)	24.5.32	.....		.....			1.2.57[2]	
— Gernhard Marinus Knakkegaard Christensen (lr. 5)	28.1.27	.....					1.2.57	
— Ove Andersen (lr. 5)	14.1.35	.....					1.6.58	
— Axel Egon Østergaard (lr. 5)	28.9.33	.....					1.9.58	
— Kurt Krogh Jensen	18.6.36	.....					1.4.60	
— Niels Stisen Christensen	19.6.36	.....					1.2.61	
— Niels Peter Kallestrup	25.5.41	.....					1.11.62	
— Leif Sørensen	18.12.36	.....				1.6.60	1.3.64	
— Thorkild Just Sørensen	29.9.39	.....					1.10.64	
— Niels Husum Andersen	6.5.42	.....					1.8.65	
— Erik Christensen	27.7.26	.....					1.7.66	
— Niels-Ove Bremholm	29.7.46	.....					1.8.67	
— Poul Kristensen	6.7.42	.....					1.2.69	
— Knud Rasmussen (lr. 6)	6.4.43	.....					1.3.69	
— Ejvind Nielsen	25.11.34	.....				1.2.60	1.10.73[3]	
— Poul Erik Jensen	11.12.46	.....					1.7.69	
— Vagn Sehested Hansen	9.6.23	.....					1.4.72	
— Jens Mørch Pedersen	19.9.42	.....					1.6.72	
— Martin Faarbæk Gregersen	1.11.46	.....					1.7.72	
— Hans Jørgen Laustsen	6.7.46	.....					1.9.72	
— Harry Sørensen	14.11.48	.....					1.9.72	
— Jens Ove Munkholm	11.2.49	.....				1.12.72	1.2.75	
— Christen Christensen Madsen	18.8.42	.....					1.8.73	
— Erling Viktor Jensen	25.12.44	.....					1.12.73	
— Kaj Niels Christensen	23.1.45	.....					1.1.75	
— Per Jensen	3.6.46	.....					1.7.75	
Vinderup:								
kontorpakmester Knud Haaning	8.12.21	1.8.75	.....	.....	1.4.52	1.3.46	1.1.46	
overpostbud Martin Larsen Jacobsen	22.11.22	.....	.....	1.10.74		1.4.72		
— Anders Johan Marx	5.11.19	.....	.....	1.10.74		1.4.72		
— Jørn Emil Brogaard	19.5.46	.....	.....	1.10.74		1.7.69		

[1]) landpostbud 1.6.66. [2]) u.f.nr. 1.7.64–30.9.64. [3]) kontorpakmester 1.11.68–30.9.73.

SLÆGTSFORSKERNES BIBLIOTEK

Kontor og personale	Født	I nuværende stilling	Overpakmester	Overpostbud I	Overpostbud II (postpakmester)	Postbud	Landpostbud	Fagprøve
(Vinderup)								
landpostbud Jens Haaning (lr. 5)	3.4.17	.....					1.2.41	
— Thorvald Emanuel Christensen (lr. 6)	25.2.20	.....					1.10.45	
— Vagn Robert Pilgaard (lr. 6)	19.8.26	.....					1.3.49	
— Niels Bro (lr. 5)	24.8.26	.....					1.5.53	
— Viggo Andersen (lr. 5)	10.5.27	.....					1.11.54	
— Villy Christensen (lr. 5)	6.11.29	.....					1.6.55	
— Gunnar Jeppesen (lr. 5)	17.1.31	.....					1.2.56	
— Poul Erik Nielsen Borrisholt	28.4.32	.....					1.11.56[1]	
— Aksel Dejlov Jensen	5.8.39	.....					1.6.69	
— Svend Aage Faarkrog (lr. 6)	15.7.46	.....					1.6.71	
— Hans Christian Gylden	24.9.49	.....					1.11.72	
Vrå:								
overpostbud Kai Mellergaard	29.5.19	.....		..... 1.5.57		1.11.50	1.8.44	
— Jens Christian Nielsen	10.11.22	.....		1.4.64		1.5.57	1.5.47	
landpostbud Kristian Peter Jensen (lr. 5)	20.10.17	.....		.....			1.11.41	
— Otto Møller Jensen (lr. 5)	29.7.22	.....		.....			1.8.46	
— Emil Johansen (lr. 5)	31.7.23	.....		.....			1.11.48	
— Hans Jørgen Pedersen (lr. 5)	27.7.28	.....		.....			1.12.51	
— Niels Regnar Hansen (lr. 5)	17.3.30	.....		.....			1.1.52	
— Jens Møller Hansen (lr. 5)	26.7.26	.....		.....			1.12.52	
— Poul Erik Sørensen (lr. 5)	14.11.31	.....		.....			1.12.55	
— Jens Hedegaard (lr. 5)	26.10.33	.....		.....			1.3.58	
— Gunner Søndergaard Jensen (lr. 6)	18.3.35	.....		.....			1.10.59	
Åbybro:								
overpostbud Johannes Mogensen	19.1.26			1.4.64		1.3.64	1.6.51	
postbud Simon Peter Westergaard	4.6.31			.....		1.4.72		
— Andreas Langagergaard Rødbro	5.2.45			.....		1.8.70		
— Knud Erik Pedersen	23.5.29			.....		1.5.75		
— Lars Hedegaard	24.3.31			.....		1.12.75		
landpostbud Karl Erland Jensen (lr. 5)	30.11.17			.....			1.12.41	
— Otto Hagbard Poulsen (lr. 5)	8.5.18			.....			1.3.43	
— Aage Jensen (lr. 5)	7.9.19			.....			1.10.43	
— Svend Erik Pedersen (lr. 5)	28.1.23			.....			1.11.48	
— Johannes Hansen (lr. 5)	11.10.28			.....			1.7.53	
— Ejnar Kjeldsen (lr. 5)	17.6.27			.....			1.9.53	
— Gunnar Jungersen (lr. 5)	15.12.29			.....			1.11.53	
— Knud Mogensen (lr. 5)	21.12.31			.....			1.12.55	
— Gunnar Larsen (lr. 5)	9.6.34			.....			1.3.59	
— Gunner Bille Andersen (lr. 5)	13.1.36			.....			1.10.59	
— Hartvig Jeppesen	21.9.36			.....			1.1.61	
— Poul Freddy Bjerg	31.10.42			.....			1.9.70	
— Karl Gustav Albæk	8.4.46			.....			1.6.72	
— Kurt Evan Simonsen	26.9.49			.....			1.11.75	

[1]) u.f.nr. 1.1.62–31.12.62, ude af post- og telegrafv. 1.1.63–31.7.64, landpostbud 1.8.65.

SLÆGTSFORSKERNES BIBLIOTEK

Kontor og personale	Født	I nuværende stilling	Overpakmester	Overpostbud I	Overpostbud II (postpakmester)	Postbud	Landpostbud	Fagprøve
Ålborg:								
postvagtmester Knud Erik Andersen (lr. 18)	14.7.13	1.8.62[1]	1.1.44			1.6.38		49/41
— Alfred Stenz Hagerup Mortensen (lr. 17)	5.12.13	1.4.63[2]	1.7.43			1.1.38		44/38
— Vagn Theodor Krogh Hansen (lr. 14)	7.10.15	1.4.65[3]	1.6.44			1.11.39	.....	40/43
— Gunnar Ejstrup (lr. 14)	25.3.24	1.4.65[4]	1.5.50			1.4.46	.....	43/49
— Erik Olav Valther Christensen (lr. 14)	31.12.16	1.9.68[5]	1.7.46			1.4.41	.....	48/44
— Niels Daniel Hansen (lr. 14)	24.1.22	1.11.71[6]	1.6.50			1.8.46	.....	38/48
postbudformand Jørgen Binderup (lr. 11)	22.3.22	1.6.64	1.6.51			.....	1.2.47	37/50
— Johannes Evald Christensen (lr. 11)	13.7.22	1.4.65	1.6.51			.....	1.10.47	48/50
— Ingemann Steen Hansen (lr. 11)	1.7.26	1.9.68	1.7.51			1.7.47	.....	46/51
— Thomas Pedersen Mølgaard (lr. 11)	29.1.23	1.4.69	1.5.50			.....	1.4.46	44/49
— Holger Giversen (lr. 11)	8.12.26	1.9.71	1.10.52			1.12.50	.....	40/52
— Keld Rasmus Andersen (lr. 11)	16.10.25	1.1.72	1.10.52			1.1.51	.....	41/52
— Alfred Fink Madsen (lr. 11)	8.2.29	1.8.75	1.2.58			1.3.50	.....	45/56
pakmesterformand Sigurd Peter Larsen (lr. 10)	29.11.22	1.4.58	1.2.48			1.4.46	.....	40/47
overpakmester Leif Eigild Christensen (lr. 10)	3.4.13	.....	1.1.44	.....		1.5.37	.....	43/38
— Jens Jørni Andresen (lr. 8)	10.2.19	.....	1.1.51	.....		1.4.48	.....	42/49
— Jørgen Christian Nielsen (lr. 8)	30.7.25	.....	1.7.54	.....	1.4.52	1.10.46	.....	42/52
— Aage Verner Nielsen (lr. 10)	4.4.30	.....	1.9.57	.....		1.9.51	.....	38/57
— Hans Halvor Christiansen (lr. 10)	16.5.29	.....	1.6.58	.....		1.6.50	.....	45/53
— Frode Andersen (lr. 10)	20.4.30	.....	1.7.58	.....		1.12.54	.....	37/56
— Kaj Velling (lr. 10)	2.3.29	.....	1.9.58	.....		1.2.51	.....	44/54
— Holger Karl Kristian Sørensen (lr. 10)	4.3.31	.....	1.11.59	.....		1.5.53	.....	46/57
— Kurt Rasmussen (lr. 8)	27.2.34	.....	1.1.60	.....		1.6.58	.....	47/59
— Vagner Christiansen (lr. 10)	6.10.32	.....	1.12.60	.....		1.1.56	.....	36/60
— Knud Kristian Haubro Jensen (lr. 10)	14.1.30	.....	1.12.61	.....		1.12.56	1.6.54	47/56
— Egon Sørensen (lr. 8)	13.5.35	.....	1.12.61	.....		1.6.60	.....	43/61
— Leo Villiam Nielsen (lr. 8)	25.2.35	.....	1.7.63	.....		1.1.63	1.3.56	42/62
— Frank Jensen (lr. 8)	30.12.37	.....	1.7.63	.....		1.5.60	.....	42/62
— Gunnar Jensen (lr. 8)	20.4.39	.....	1.5.65	.....		1.11.62	.....	45/64
— Jens Laurits Bertelsen (lr. 8)	14.12.36	.....	1.12.66	.....		1.1.63	1.6.60	38/62[7]
— Orla Kvist Jokumsen (lr. 8)	5.9.40	.....	1.12.67	.....		1.9.62	.....	40/64[7]
— Hans Erik Skov Larsen (lr. 8)	30.8.44	.....	1.10.70[8]	.....		1.2.69	.....	37/70[8]
— Knud Villy Andersen (lr. 8)	25.10.40	.....	1.11.71	1.7.69		1.1.64	.....	47/65
kontorpakmester Henry Kristian Nielsen (lr. 8)	26.6.20	1.4.61		1.4.54	1.5.47	1.7.44		
— Knud Georg Olsen (lr. 8)	23.2.21	1.4.61		1.4.55	1.4.48	1.11.45		
— Torkild Sloth Olsen (lr. 8)	26.10.23	1.4.62		1.5.56	1.3.50	1.4.46		
— Karlo Verner Madsen	18.3.26	1.4.62		.....	1.4.53	1.4.47		
— Idæus Nørgaard (lr. 8)	15.3.23	1.1.63		.....	1.4.53	1.1.48		
— Verner Larsen Guldbæk	12.9.27	1.4.63		.....	1.8.54	1.10.48		
— Jens Vilhelm Thomsen (lr. 8)	10.10.27	1.4.63		.....	1.5.56	1.11.48		
— Peter Bach Jensen	1.10.23	1.4.63		.....	1.4.57	1.9.55	1.6.48	
— Gunnar Larsen	2.4.28	1.4.63		.....	1.4.57	1.4.54	1.2.51	
— Frank Børge Nielsen	2.3.30	1.1.64		.....	1.9.57	1.4.51		
— Knud Larsen	26.5.34	1.4.65		.....		1.10.56		

[1]) pakmesterformand 1.12.47, postbudformand 1.9.51. [2]) pakmesterformand 1.12.47, postbudformand 1.4.58. [3]) pakmesterformand 1.4.51, postbudformand 1.4.62. [4]) postbudformand 1.9.52. [5]) pakmesterformand 1.6.52, postbudformand 1.5.63. [6]) postbudformand 1.4.65. [7]) afsluttende prøve 1974. [8]) tjf.u.l. 1.10.73–31.5.74. [9]) afsluttende prøve 1976.

SLÆGTSFORSKERNES BIBLIOTEK

Kontor og personale	Født	I nuværende stilling	Overpakmester	Overpostbud I	Overpostbud II (postpakmester)	Postbud	Landpostbud	Fagprøve
(Ålborg)								
kontorpakmester Børge Nedergaard	1.1.35	1.4.65	.....	.....		1.4.57		
— Kaj Jochumsen	18.1.36	1.4.66	.....	.....		1.4.58		
— Poul Pedersen	11.1.33	1.4.66	.....	.....		1.11.57		
— Bent Erling Poulsen	29.4.33	1.4.66	.....	.....		1.5.58		
— Leo Vilhelm Jørgen Dal Christensen	11.3.13	1.9.68	.....	1.5.51	1.7.45[1]	1.12.37		
— Leo Røjkjær	20.4.40	1.9.68	.....	.....		1.8.62		
— Herluf Højriis Jensen	11.4.38	1.4.69	.....	.....		1.6.62		
— Ejner Hvid Christensen	3.4.39	1.4.69	.....	.....		1.11.62		
— Villy Bernhard Søgaard	3.10.40	1.4.69	.....	.....		1.5.63		
— Elo Bjarne Eriksen	11.10.39	1.4.69	.....	.....		1.5.63		
— Jens Jørn Larsen	2.1.40	1.1.70	.....	.....		1.7.63		
— Søren Stender	22.9.42	1.4.70	.....	1.7.69		1.8.64		
— Asger Gregers Pedersen	24.7.40	1.11.71	.....	1.7.69		1.4.64		
— Leif Kristensen	22.9.40	1.1.72	.....	1.5.70		1.4.64		
— Preben Kehlet Christensen	13.3.45	1.4.72	.....	1.2.71		1.7.67		
— Gunner Andersen	25.1.33	1.6.74	.....	1.1.72		1.11.57		
— Allan Haugaard Larsen	9.4.45	1.8.74	.....	1.1.72		1.8.67		
— Niels Erik Knudsen	4.11.45	1.8.75	.....	1.2.71		1.12.66		
— Frank Ole Hansen	28.1.46	1.8.75	.....	1.9.71		1.3.68		
— Søren Erik Rosendal Andersen	7.8.44	1.4.76	.....	1.6.70		1.11.67		
overmontør Svend Haals (lr. 7)	13.6.30	1.12.72	.....	.....		1.5.54[2]	1.1.54	
montør Niels Juul Andersen (lr. 5)	25.12.33	1.9.75	.....	1.7.69		1.11.56		
overpostbud Carlo Gunner Sørensen	9.11.12	.....	.....	1.5.51	1.11.48[3]	1.9.37		
— Vilhelm Bollerup Madsen	19.4.12	.....	.....	1.6.52	1.4.46	1.5.38		
— Willy Jacob Marius Svendsen	26.6.15	.....	.....	1.6.53	1.4.46[4]	1.11.39		
— Karl Anker Kragh	4.11.15	.....	.....	1.7.53	1.6.50	1.6.40[5]		
— Johannes Christian Poulsen Londorf	24.3.19	.....	.....	1.3.54	1.5.47	1.8.43		
— Roland Christensen	27.7.16	.....	.....	1.4.54	1.11.46	1.8.40		
— Hans Tage Heftholm	28.2.18	.....	.....	1.2.55	1.6.50	1.3.42		
— Frank Jensen	6.4.17	.....	.....	1.4.57	1.5.51	1.3.44	1.5.41	
— Niels Georg Madsen	29.12.22	.....	.....	1.5.57	1.4.48	1.4.46		
— Hans Jørgen Jensen	25.5.24	.....	.....	1.12.57	1.8.51	1.4.46		
— Lorents Martinus Sørensen	6.12.16	.....	.....	.....	1.12.47	1.1.43		
— Poul Erik Nielsen	26.6.27	.....	.....	.....	1.3.55[6]	1.7.48		
— Knud Børge Larsen	11.9.25	.....	.....	.....	1.7.53	1.10.46		
— Jens Christian Frederiksen	12.12.14	.....	.....	.....	1.4.54[7]	1.9.46		
— Olav Bukholdt Andersen	27.12.26	.....	.....	.....	1.4.54	1.1.48		
— Anders Poul Kristensen	16.5.27	.....	.....	.....	1.4.54	1.6.48		
— Aage Vilhelm Mortensen	28.1.24	.....	.....	.....	1.2.55	1.3.47		
— Villy Andersen	10.11.26	.....	.....	.....	1.11.55	1.1.48		
overchauffør Knud Pedersen	20.2.21	1.4.56[8]	.....	.....		1.12.45[9]		
overpostbud Carl Werner Hansen	15.6.26	.....	.....	.....	1.5.56	1.7.47		
overchauffør Frank Buus Nielsen	21.11.28	1.1.63	.....	.....		1.1.50[10]		
overpostbud Ernst Sigfrid Clemensen	26.12.24	.....	.....	.....	1.5.57	1.9.47		
— Ejner Marinus Lassen	8.11.26	.....	.....	.....	1.6.57	1.1.48		
— Werner Jensen	16.1.26	.....	.....	.....	1.4.53[11]	1.2.47		
— Knud Ingemar Jensen	2.3.23	.....	.....	.....	1.1.58	1.5.48		
— Erik Fjeldgaard	21.3.24	.....	.....	1.4.64		1.5.48		
— Ejner Svend Jensen	3.1.23	.....	.....	1.4.64		1.6.48		

[1]) postpakmester. [2]) chauffør 1.10.65, overchauffør 1.7.69. [3]) chauffør 1.3.44–31.10.48. [4]) overtelegrafbud II 1.8.46–31.5.52. [5]) overpostbud II 1.9.46–28.2.50. [6]) chauffør 1.6.51–28.2.55. [7]) overpostbud II 1.5.49–28.2.54, postbud 1.3.54. [8]) overmontør 1.12.69–30.6.72. [9]) chauffør 1.12.48. [10]) chauffør 1.4.53. [11]) postbud 1.9.–30.9.57.

SLÆGTSFORSKERNES BIBLIOTEK

Kontor og personale	Født	I nuværende stilling	Overpakmester	Overpostbud	Postbud	Landpostbud	Fagprøve
(Ålborg)							
overpostbud Frank Christian Skov	22.1.28	.....	.....	1.4.64	1.2.49		
— Andreas Nielsen	13.2.28	.....	.....	1.4.64	1.3.49		
— Thorvald Simon Johannes Larsen	23.1.25	.....	.....	1.4.64	1.3.49		
— Poul Jakobsen	6.10.24	.....	.....	1.4.64	1.6.49		
— Orla Preben Firring Andersen	25.10.24	.....	.....	1.4.64	1.6.49		
overchauffør Ove Lentz Munk	26.11.26	1.7.69	.....	1.4.64	1.7.49		
overpostbud Orla Bach	18.7.28	.....	.....	1.4.64	1.8.49		
— Karl Johan Wiberg	22.1.26	.....	.....	1.4.64	1.8.49		
— Christian Ludvig Brix	29.10.24	.....	.....	1.4.64	1.9.49		
— Henning Robert Carlsen	16.8.26	.....	.....	1.4.64	1.11.49		
— Karlo Rønfeldt Nielsen	8.7.25	.....	.....	1.4.64	1.4.50		
— Karl Hansen	22.5.25	.....	.....	1.4.64	1.4.50		
— Henry Larsen	23.4.29	.....	.....	1.4.64	1.5.50		
— Torkild Pedersen Holt	16.9.29	.....	.....	1.4.64	1.10.50		
— Carl Geo Ellgaard	16.6.27	.....	.....	1.4.64	1.1.51		
— Georg Flemming Johansen	14.12.28	.....	.....	1.4.64	1.2.51		
— Kaj Aage Andersen	5.8.29	.....	.....	1.4.64	1.6.51		
— Reinhardt Lynge Pedersen	5.6.30	.....	.....	1.4.64	1.7.51		
— Poul Anker Jørgensen	13.7.30	.....	.....	1.4.64	1.8.51		
— Niels Søren Anton Andersen	4.5.31	.....	.....	1.6.66	1.6.52		
— Einar Hjelm Hansen	17.6.28	.....	.....	1.5.67	1.5.53		
overchauffør Ivan Birger Christensen	13.6.33	1.7.69	.....	1.10.68	1.10.55		
overpostbud Povl Henning Christiansen	7.1.34	.....	.....	1.5.69	1.5.56		
postbud Holger Lund Sørensen	28.8.30	.....	.....	.....	1.5.55[1]		
overchauffør Vagn Lykke	21.3.31	1.2.73	.....	1.8.65[2]	1.5.56[3]		
overpostbud Henry Christian Madsen	10.8.25	.....	.....	1.1.65	.....	1.5.51	
— Jens Peter Remmer Nielsen	1.1.32	.....	.....	1.5.69	1.5.56		
overchauffør Knud Arne Jensen	5.5.35	1.9.73	.....	.....	1.9.57[4]		
overpostbud Knud Aage Jensen	13.5.35	.....	.....	1.7.69	1.9.57		
postbud Peer Ejvind Christiansen	23.7.35	.....	.....	.....	1.11.57		
overchauffør Louis Wilmar Wilquin	22.11.35	1.4.74[5]	.....	.....	1.3.58		
overpostbud John Rosenmeyer	5.12.35	.....	.....	1.7.69	1.6.58		
— Jens Peter Lindgreen	12.2.34	.....	.....	1.8.74	1.11.57[6]		
— Egon Møller	24.6.36	.....	.....	1.7.69	1.7.58		
— Knud Erik Jensen	25.11.34	.....	.....	1.7.69	1.3.59		
— Gert Eilif Kristensen	31.5.38	.....	.....	1.7.69	1.7.59		
— Egon Hansen	24.6.38	.....	.....	1.7.69	1.9.60		
overchauffør Bent-Ole Vejby Nielsen	14.1.39	1.4.74[5]	.....	1.9.68[2]	1.5.61		
postbud Jørn Jensen	1.12.39	.....	.....	.....	1.3.61		
overpostbud John Christensen	17.1.40	.....	.....	1.7.69	1.5.62		
— Finn Søndergaard	20.4.40	.....	.....	1.4.71	1.6.62		
— Jan Rosendal Andersen	17.3.39	.....	.....	1.7.69	1.6.62		
— Ejvind Sten Hørsbjerg	17.4.37	.....	.....	1.9.75	1.6.62		
chauffør Hans Jørgen Vejby Nielsen	2.3.42	1.3.73	.....	.....	1.3.64		
postbud Axel Lund	16.12.38	.....	.....	.....	1.5.63		
— Keld Væver	12.4.39	.....	.....	.....	1.5.63		
— Villy Christiansen	28.10.37	.....	.....	....	1.5.63		
— Ernst Nielsen	3.11.39	.....	.....	.....	1.5.63		
overpostbud Enevold Frede Byrresen	23.4.40	.....	.....	1.9.73	1.6.63		
postbud Hans Holger Bonderup Frederiksen	9.6.42	.....	.....	.....	1.5.64		
— Eiler Arentsen	26.7.41	.....	.....	.....	1.7.63[7]		

[1]) kontorpakmester 1.4.65–31.10.71. [2]) kontorpakmester. [3]) chauffør 1.9.71. [4]) chauffør 1.3.70. [5]) chauffør 1.3.70. [6]) kontorpakmester 1.4.66–31.7.74. [7]) chauffør 1.3.70–30.9.73.

SLÆGTSFORSKERNES BIBLIOTEK

Kontor og personale	Født	I nuværende stilling	Overpakmester	Overpostbud	Postbud	Landpostbud	Fagprøve
(Ålborg)							
postbud Hugo Emil Nyby	24.9.41	.....	.....	.....	1.7.63		
chauffør Jørn Wachmann	10.11.39	1.11.73	.....	.....	1.11.63		
postbud Thorkild Hugo Larsen	28.2.40	.....	.....	.....	1.11.63		
overpostbud Henning Lynge Pedersen	12.1.43	.....	.....	1.10.71	1.2.65		
postbud Kjeld Mogens Møller	3.2.43	.....	.....	.....	1.7.64		
— Børge Stride	23.6.40	.....	.....	.....	1.4.64		
overpostbud Palle Husum Frederiksen	25.5.43	.....	.....	1.6.71	1.2.65		
postbud Dion Priess Christensen	30.6.25	.....	.....	.....	1.4.72		
— Bent Vittrup	24.5.43	.....	.....	.....	1.1.66		
— Billy Schiørring Madsen	14.2.44	.....	.....	.....	1.6.66		
— Ove Petersen	9.2.44	.....	.....	.....	1.6.66		
— Leif Kragh	10.3.44	.....	.....	.....	1.7.66		
— Poul Anders Bohn	2.3.42	.....	.....	.....	1.4.65		
— Mogens Larsen	2.4.42	.....	.....	.....	1.4.65		
— Arne Bregner Jensen	18.4.43	.....	.....	.....	1.4.65		
— Ernst Thomsen	23.9.42	.....	.....	.....	1.6.65		
— Evald Laursen	4.4.41	.....	.....	.....	1.6.65		
overpostbud Walther Erik Larsen	17.3.42	.....	.....	1.10.72	1.7.65		
postbud Svend Aage Farsø	30.12.42	.....	.....	.....	1.7.65		
chauffør Aage Michael Larsen	28.1.43	1.7.74	.....	.....	1.6.66[1]		
postbud Orla Pedersen	10.5.44	.....	.....	.....	1.5.71	1.11.66	
overpostbud Bent Nielsen	19.10.43	.....	.....	1.8.75	1.12.66		
— Kay Sloth Poulsen	14.11.43	.....	.....	1.5.76	1.12.66		
postbud Tom Evynd Sørensen	12.12.45	.....	.....	.....	1.4.72		
— Børge Hansen	2.7.29	.....	.....	.....	1.4.72		
— Carsten Benfeldt Sørensen	9.11.44	.....	.....	.....	1.3.67		
— Arne Villy Milverts	30.3.46	.....	.....	.....	1.5.68		
— Leif Larsen	7.4.44	.....	.....	.....	1.4.67		
overpostbud Frank Gotfred Sørensen	27.11.44	.....	.....	1.4.72	1.6.67	.....	9,7/73
postbud Arne Kildegaard Christiansen	27.9.44	.....	.....	.....	1.7.67		
— Per Schjørmann Jensen	16.9.42	.....	.....	.....	1.7.67		
chauffør Bruno Jeppesen	20.6.44	1.7.74	.....	1.9.73	1.8.67		
postbud Anton Jensen	24.5.45	.....	.....	.....	1.10.67		
— Flemming Majdall Petersen	17.12.46	.....	.....	.....	1.2.69		
— Kjeld Johansen	16.9.47	.....	.....	.....	1.9.69		
overpostbud Knud Eding Jensen	16.9.44	.....	.....	1.8.74	1.10.68		
postbud Ole Jakobsen	24.12.44	.....	.....	.....	1.10.68		
overpostbud Svend Erik Korsbæk Flyvbjerg	1.2.45	.....	.....	1.10.74	1.10.68		
— Flemming Sigurd Jepsen	11.10.47	.....	.....	1.8.75	1.11.68		
— Kurt Hansen	29.2.44	.....	.....	1.12.72	1.11.68		
postbud Jens Otto Veirum	7.11.47	.....	.....	.....	1.1.70		43/72
— Per Gerlach	30.1.48	.....	.....	.....	1.10.69		
— Per Therkildsen Petersen	11.1.48	.....	.....	.....	1.5.70		
— Karlo Roed Christiansen	28.9.44	.....	.....	.....	1.4.69		
— Søren Peter Mogensen Jensen	20.3.46	.....	.....	.....	1.4.69		
— Jørgen Christiansen	5.7.44	.....	.....	.....	1.5.69		
overpostbud Sven Møller Pedersen	27.10.45	.....	.....	1.8.75	1.5.69		
— Per Sørensen	6.5.48	.....	.....	1.8.75	1.7.70		
postbud Svend Erling Sørensen	18.5.48	.....	.....	.....	1.3.70		
— Frank Jakobsen	25.4.45	.....	.....	.....	1.8.69		
overpostbud Finn Kurt Christensen	24.2.45	.....	.....	1.9.73	1.11.69		
postbud Poul Erik Jeppesen	30.12.40	.....	.....	.....	1.3.70		

[1]) overpostbud 1.9.73–31.3.74.

SLÆGTSFORSKERNES BIBLIOTEK

Kontor og personale	Født	I nuværende stilling	Overpakmester	Overpostbud	Postbud	Landpostbud	Fagprøve
(Ålborg)							
overpostbud Henning Petersen	22.3.49	.....	.....	1.9.73	1.3.71		
postbud Tage Ørum Christiansen	26.2.50	.....	.....	.....	1.2.72		
— Ole Taudal Poulsen	16.3.50	.....	.....	.....	1.3.72		
— Freddy Poul Thomsen	21.1.45	.....	.....	.....	1.4.71		
overpostbud Bent Egelund Jensen	18.2.46	.....	.....	1.4.74	1.4.71		
postbud Ejler Christensen	10.8.45	.....	.....	.....	1.4.71		
overpostbud Søren Hartman Larsen	27.12.47	.....	.....	1.8.74	1.5.71		
— Peter Nielsen	8.9.48	.....	.....	1.10.75	1.5.71		
— Mogens Nielsen	8.5.50	.....	.....	1.8.75	1.5.72		
postbud Bjarne Schultz	9.3.49	.....	.....	.....	1.6.71		
overpostbud Leif Aage Hansen	9.5.46	.....	.....	1.11.74	1.6.71		
postbud Frede Søndergaard	5.4.45	.....	.....	.....	1.7.71		
— Villy Jensen	15.1.46	.....	.....	.....	1.7.71		
— Jørn Christian Spanggaard Andersen	4.3.45	.....	.....	.....	1.7.71		
— Claus Mølgaard Henriksen	12.1.51	.....	.....	.....	1.4.72		
— Vagn Mølgaard Henriksen	12.1.51	.....	.....	.....	1.4.72		
— Preben Remmer Nielsen	18.10.46	.....	.....	.....	1.3.72		
— Gert Hulka Andersson	19.3.45	.....	.....	.....	1.3.72		
— Georg Marinus Sigaard	21.8.48	.....	.....	.....	1.4.72		
overpostbud Vagn Kvist Nielsen	24.4.48	.....	.....	1.3.74	1.4.72		
postbud Jørgen Henrik Albech	30.3.51	.....	.....	.....	1.6.72		
— Erik Schneider	25.5.51	.....	.....	.....	1.4.72		
— Jørn Buus Eliasen	21.6.51	.....	.....	.....	1.4.72		
overpostbud Per Anders Tønnes Pedersen	1.8.51	.....	.....	1.5.74	1.4.72		
postbud Jørn Milverts	18.12.51	.....	.....	.....	1.4.72		
— Poul Christian Olsen	1.4.52	.....	.....	.....	1.4.73		
— Frank Larsen	17.4.52	.....	.....	.....	1.5.72		
— Arne Fuglsang Jensen	17.2.52	.....	.....	.....	1.5.72		
— Peter Nielsen	25.9.35	.....	.....	.....	1.6.72		
— Laurits Christian Kristensen	23.3.36	.....	.....	.....	1.6.72		
— Svend Aage Bjerre	27.11.39	.....	.....	.....	1.6.72		
— Jens Kjeld Hansen	3.10.41	.....	.....	.....	1.8.72		
— Kurt Kammer	25.8.52	.....	.....	.....	1.9.72		
— Svend Erik Toft Holm	18.9.52	.....	.....	.....	1.10.72		
— Svend Erik Laustsen	19.4.49	.....	.....	.....	1.11.72		
— Jørgen Munk Jensen	23.11.52	.....	.....	.....	1.12.72		
— Lars Ole Ejstrup	28.12.50	.....	.....	.....	1.12.73		
— Ejnar Marinus Knudsen	29.6.51	.....	.....	.....	1.4.73		
— Svend Hansen	11.7.43	.....	.....	.....	1.5.73		
— Søren Christian Thomsen	8.1.49	.....	.....	.....	1.5.73		
— John Petersen	22.6.46	.....	.....	.....	1.7.73		
— John Andersen	31.7.53	.....	.....	.....	1.8.73		
— Jørgen Martin Skriver Have	4.1.50	.....	.....	.....	1.10.73		
— Orla Poul Stiller Laursen Buds	16.12.44	.....	.....	.....	1.11.73		
— Erik Henning Jakobsen	4.5.49	.....	.....	.....	1.11.73		
— Bjarne Østrup Andersen	12.8.45	.....	.....	.....	1.11.73		
— Carl Johan Nielsen	16.9.47	.....	.....	.....	1.11.73		
— Palle Jacobsen	22.3.54	.....	.....	.....	1.3.75		
— Leif Hardy Kristensen	26.6.44	.....	.....	.....	1.4.74		
— Carl Johan Pedersen	28.7.47	.....	.....	.....	1.4.74		
— Ole Boel Jensen	11.3.46	.....	.....	....	1.4.74[1]		
— Jørn Vestergaard	17.12.49	.....	.....	.....	1.4.74		

[1]) overpostbud 1.11.74–31.5.75.

SLÆGTSFORSKERNES BIBLIOTEK

Kontor og personale	Født	I nuværende stilling	Overpakmester	Overpostbud	Postbud	Landpostbud	Fagprøve
(Ålborg)							
postbud Johnny Klitgaard Nielsen	22.2.53				1.5.74		
— Anders Jakob Pedersen	7.4.45				1.5.74		
— Ole Nordklitgaard	11.2.50				1.5.74		
— Stig Abrahamsen	16.12.53				1.5.74		
— Egon Hugo Christensen	21.5.44				1.6.74		
— Poul Anders Bæk	23.11.54				1.8.76		
— Finn Simoni	11.12.42				1.10.75		
— Dan Pedersen	11.5.46				1.10.75		
— Elinor Lindgaard Poulsen	23.1.54				1.10.75		
— Ove Sthyr	16.1.53				1.10.75		
— Bent Lauritzen	6.10.55				1.11.75		
— Flemming Guldmann Nielsen	2.9.47				1.1.76		
— Flemming Wilmar Faigh	9.10.55				1.2.76		
— Anton Finn Jørgensen	14.4.56				1.5.76		
— Niels-Henrik Krogh Sørensen	7.7.53				1.6.76		
— Hans Christian Hyttel	3.7.47				1.6.76		
— Robert Jensen	27.1.25				1.6.76		
— Ole Vad Pedersen	17.6.47				1.6.76		
— Ole Holm Kristensen	19.9.49				1.9.76		
— Per Heinrich Jensen	22.9.56				1.10.76		
landpostbud Henry Andersen (lr. 5)	18.9.15					1.11.39	
— Peter Grønning Madsen (lr. 6)	11.5.18					1.6.42	
— Valdemar Emanuel Christensen (lr. 5)	28.3.18			.....		1.8.43	
— Børge Enghave Mortensen (lr. 5)	7.8.19			.....		1.9.43	
— Johannes Hansen (lr. 6)	16.5.20			.....		1.6.44	
— Jens Winther Jensen (lr. 5)	13.5.19			.....		1.1.46	
— Ejnar Kragelund (lr. 5)	29.1.22			.....		1.5.46	
— Viggo Jensenius Jensen (lr. 5)	1.12.22			.....		1.12.47	
— Villy Bjørn (lr. 5)	28.9.17			.....		1.11.48	
— Edvin Knudtrup (lr. 5)	26.11.18			.....		1.1.49	
— Verner Harry Hansen (lr. 5)	9.2.23			.....		1.3.50	
— Henning Andreasen (lr. 5)	18.2.29			.....		1.5.50	
— Jens Kristian Christensen (lr. 5)	17.7.27			.....		1.5.52	
— Jørgen Engelbrechtsen (lr. 5)	9.4.32			.....		1.5.53	
— Ove Holland Korup (lr. 5)	29.9.27			.....		1.5.53	
— Egon Eriksen (lr. 5)	12.6.28			.....		1.3.54	
— Hans Christian Uldbjerg (lr. 5)	24.9.29			.....		1.9.53[1]	
— Henning Leth (lr. 5)	2.9.33			.....		1.4.56	
— Christian Mortensen (lr. 5)	2.11.31			.....		1.6.56	
— Oluf Kristen Hansen (lr. 5)	2.9.32			.....		1.6.56	
— Niels Zinck Larsen (lr. 5)	30.9.31			.....		1.8.56	
— Kristen Knudsen Simonsen (lr. 5)	14.3.32			.....		1.10.56	
— Erik Nielsen (lr. 5)	25.4.32			.....		1.3.57	
— Poul Erik Larsen (lr. 5)	27.9.32			.....		1.5.58	
— Kaj Kristophersen (lr. 6)	23.6.37			.....		1.11.63	
— Egon Kristian Ravn Gravesen	4.12.39			.....	1.1.65	1.7.62[2]	
— Christian Lovinus Gyldendal Christensen	23.1.34			.....		1.8.67	
— Poul Anker Jensen	23.1.44			.....		1.3.68	
— Ove Vagner Henriksen (lr. 5)	28.3.28			1.2.67	1.2.53	1.9.75	

[1]) tjf.u.l. 1.11.70–30.11.71. [2]) landpostbud 1.9.71.

SLÆGTSFORSKERNES BIBLIOTEK

Kontor og personale	Født	I nuværende stilling	Overpakmester	Overpostbud	Postbud	Landpostbud	Fagprøve
(Ålborg)							
landpostbud Chresten Skovlund Jensen	15.12.36		1.12.62	.....	1.8.61	1.4.73	44/62
— Aron Grøn	17.2.32		.....	1.8.70	1.3.63	1.5.74	
— Arne Glerup Asp	21.9.44		.....	.....		1.11.69	
— Niels Kristian Pedersen	6.1.28		.....	.....		1.4.72	
— Aage Aleksander Kragh Rasmussen	11.1.17		.....	.....		1.4.72	
— Aage Andersen	11.11.38		.....	.....		1.4.72	
— Erik Emil Estrup Bødker	25.5.22		.....	.....		1.4.72	
— Magda Kirstine Jensen	8.4.25		.....	.....		1.4.72	
— Ejner Bøgh Andreasen	16.5.39		.....	.....		1.2.76	
— Hans Jørgen Thorsen	20.5.46		.....	.....		1.2.76	
— Bent Grundahl	26.7.53		.....	.....		1.2.76	
— Gudrun Jutta Skalborg Strandbæk	14.3.23		.....	.....		1.4.76	
— Henry Mogensen Hosbond	23.6.23		.....	.....		1.4.76	
— Bent Frederiksen	23.3.39		.....	.....		1.8.76	
Ålestrup:							
overpostbud Johannes Larsen	23.5.23	.....		1.4.64	1.6.47		
— Alfred Magnus Olesen	17.7.35	.....		1.10.74	1.5.59		
— Gerhardt Kristensen	17.4.42	.....		1.10.74	1.12.64		
landpostbud Holger Petersen Møller (lr. 6)	31.5.23	.....		.....		1.4.46	
— Svend Aage Andersen (lr. 5)	21.1.27	.....		.....		1.3.48	
— Georg Sund Kristensen (lr. 6)	21.12.25	.....		.....		1.8.49	
— Egon Jensen (lr. 5)	23.9.25	.....		.....		1.11.49	
— Karl Osvald Olsen (lr. 5)	19.11.23	.....		.....		1.5.50	
— Anders Iver Sørensen (lr. 6)	31.1.44	.....		.....		1.3.71	
Års:							
kontorpakmester Henry Fagernæs Hansen	9.10.13	1.4.69		1.4.64	1.3.48	1.8.42	
— Bent Agner Christensen	15.1.35	1.8.75		1.7.69	1.5.60	1.9.56	
overpostbud Tage Peder Kastrup	3.4.36	.....		1.7.69	1.9.66	1.1.61	
— Kaj Svenning Pedersen	7.3.37	.....		1.7.69	1.5.68	1.4.61	
postbud Erik Anders Sigsgaard	6.8.18	.....		.....	1.4.72		
— Hans Stig Justesen	7.2.39	.....		.....	1.12.63		
— Niels Kristian Nielsen	24.9.21	.....		.....	1.4.72		
— Niels Thomasen	14.8.38	.....		.....	1.6.69		
— Svend Erik Jensen	31.5.44	.....		.....	1.7.69		
landpostbud Aksel Robert Jensen (lr. 5)	25.2.13	.....		.....		1.1.42	
— Holger Henry Nielsen (lr. 5)	24.4.20	.....		.....		1.9.45	
— Thomas Guldager Pedersen (lr. 6)	18.12.23	.....		.....		1.6.46	
— Holger Nielsen (lr. 5)	15.2.26	.....		.....		1.5.47	
— Erik Kristian Hansen (lr. 5)	3.11.22	.....		.....		1.7.48	
— Gunner Verner Larsen (lr. 5)	30.8.26	.....		.....		1.2.51	
— Ejner Nørgård Christensen (lr. 5)	6.2.27	.....		.....		1.3.51	
— Friis Pedersen (lr. 5)	17.12.24	.....		.....		1.4.51	
— Johannes Bjørn Kristensen (lr. 5)	2.9.26	.....		.....		1.9.51	
— Mads Kristian Ejlertsen Madsen (lr. 5)	5.12.28	.....		.....		1.4.52	
— Ejner Hvorvarp (lr. 5)	5.1.30	.....		.....		1.1.53	
— Carl Børge Nielsen (lr. 5)	28.7.26	.....		.....		1.1.53	
— Vagn Hougaard (lr. 5)	5.6.31	.....		.....		1.2.54	
— Frede Nørgaard Kristensen (lr. 5)	11.3.27	.....		.....		1.4.54	
— Aage Emil Christensen (lr. 5)	22.3.31	.....		.....		1.6.56	
— Svend Henning Nøhr (lr. 5)	12.11.32	.....		.....		1.4.57	

SLÆGTSFORSKERNES BIBLIOTEK

Kontor og personale	Født	I nuværende stilling	Overpakmester	Overpostbud	Postbud	Landpostbud	Fagprøve
(Års)							
landpostbud Karl Sørensen (lr. 5)	11.5.35					1.5.59	
— Kristen Bertram	7.1.37					1.4.60	
— Svend Ove Nielsen	10.7.39					1.10.61	
— Frode Schrøder Nielsen	11.6.36					1.9.60	
— Peter Bent Børgesen	13.7.36					1.12.60	
— Gert Jacobsen	27.2.36					1.5.62	
— Poul Egon Poulsen	26.1.26					1.4.76	

Afgivet til tjeneste ved postvæsenet på Færøerne.

Kontor og personale	Født	I nuværende stilling	Overpakmester	Overpostbud I	Overpostbud II (postpakmester)	Postbud	Landpostbud	Fagprøve
Tórshavn:								
kontorpakmester Asmundur Haraldsen	2.5.13	1.2.76			1.4.64	1.10.49		
overpostbud Johan Ejler Rubeksen	8.12.25	.....			1.4.64	1.5.49		

SLÆGTSFORSKERNES BIBLIOTEK

Tjenestefrihed uden løn.

Tjenestemænd	Sidste tjeneste-sted	Født	I nu-værende stilling	Overpostbud I	Overpostbud II (postpak-mester)	Postbud	Land-postbud	Tjene-stefri u. løn
postbudformand Carl Nicolai Johannsen	Svendborg	20.8.26	1.7.69[1]			1.6.49		1.12.75
overpakmester Jan Lech Levinsen Pedersen	Kbhavn	24.2.48	1.9.73[2]			1.2.73		1.4.75
— Jørn Leif Christensen	Kbhavn	24.2.43	1.11.72[3]			1.6.67		1.8.75
— Jørgen Kaj Brohus	Kolding	30.6.40	1.7.73[4]			1.2.64[5]		1.5.76
postbud Ingolf Jákup Jacobsen	Tórshavn	11.10.44	.....			1.8.67		1.12.74
overpostbud Knud Edvard Peter Jørgen Gowers-Lund	Kbhavn	9.3.35	.....	1.9.73		1.7.64	.....	1.1.75
landpostbud Hans Erik Mikkelsen	Sindal	21.2.31	.....	.....		.....	1.12.55	1.2.75
— Knud Evald Jensen	Jelling	9.8.39	.....	.....		.....	1.4.66	1.4.75
postbud Karsten Nielsen	Frederikshavn	2.7.40	.....	.....		1.5.63	.....	1.11.75
— Jørn Kenneth Højmark Rasmussen	Kbhavn	7.10.50	.....	.....		1.12.73	.....	1.11.75
— Jens Peter Sørensen	Skagen	5.3.48	.....	.....		1.10.72	.....	1.12.75
landpostbud Ole Jagd Johansen	Vejle	19.10.44	.....	.....		.....	1.4.68	1.12.75
overpostbud Ole Bruno Henriksen Buntzen	Kbhavn	1.2.36	.....	1.7.69		1.5.59	.....	1.2.76
chauffør Finn Emanuel Petersen	Kbhavn	30.4.50	.....	.....		1.5.71[6]	.....	1.3.76
postbud Kjeld Sylow Tobiasen	Kbhavn	24.11.47	.....	.....		1.11.73	.....	1.3.76
landpostbud Henning Knudsen	Helsingør	22.2.47	.....	.....		.....	1.3.73	1.3.76
kontorpakmester Helge Kjeld Hansen	Kbhavn	7.5.25	1.7.62	1.12.56	1.11.51	1.6.46	.....	1.4.76
— Finn Larsen	Kbhavn	8.12.41	1.9.71	1.7.69		1.8.63	.....	1.4.76
overpostbud Folmer Villy Nielsen	Skibby	10.11.23	.....	1.4.64		1.3.61	1.3.50	1.5.76
landpostbud Peder Kristian Nielsen	Holstebro	13.11.31	.....	.....		.....	1.1.49	1.5.76
postbud Erik Jerne Møller	Kbhavn	5.8.41	.....	.....		1.4.69[7]	.....	1.7.76
— Tonny Pedersen	Skagen	25.9.52	.....	.....		1.2.76	.....	1.7.76
overpostbud Knud Schou	Viborg	24.3.28	.....	1.10.67		1.8.54	.....	1.8.76
— Henning Johannes Christensen	Kbhavn	4.1.46	.....	1.10.74		1.3.71	.....	1.8.76
postbud Johannes Thusgaard Andersen	Herning	18.10.50	.....	.....		1.2.76	.....	1.8.76
landpostbud Peter Verner Olsen	Frederikssund	18.8.46	.....	.....		.....	1.4.75	1.8.76
overpostbud Valter Skovdal Rase	Nykøbing Fl.	22.8.15	.....	1.2.55	1.5.49	1.9.39	.....	1.9.76
postbud Kurt Graves Graversen	Kbhavn	8.12.46	.....	.....		1.5.73	.....	1.9.76
— Robert René Svorin	Kbhavn	21.8.51	.....	.....		1.5.73	.....	1.9.76
— Jesper Buhl Dinesen	Kbhavn	15.11.54	.....	.....		1.12.74	.....	1.9.76
— Per Jakobsen	Kbhavn	3.11.54	.....	.....		1.7.75	.....	1.9.76
— Carl-Erik Pedersen	Kbhavn	11.10.54	.....	.....		1.4.76	.....	1.9.76
landpostbud Helge Jensen	Åbenrå	7.8.38	.....	.....		1.7.64	1.4.68	1.9.76
— Ole Redsted Andreasen	Vejle	9.3.50	.....	.....		.....	1.4.71	1.9.76
overpostbud Karlo Skydsgaard Holm	Kbhavn	17.2.28	.....	1.10.66		1.10.52	.....	1.10.76
postbud Stig Asbjørn Kvist	Frederiksværk	5.8.43	.....	.....		1.2.76	.....	1.10.76
— Jane Bruun Rylander	Kbhavn	23.7.54	.....	.....		1.8.76	.....	1.10.76

[1]) overpakmester 1.6.51, fagprøve 49/51. [2]) fagprøve 8,3/73. [3]) fagprøve 42/72. [4]) fagprøve 42/68. [5]) tjf.u.l. 1.5.71–31.1.72. [6]) chauffør 1.10.72. [7]) overpostbud 1.9.71–30.9.72.

SLÆGTSFORSKERNES BIBLIOTEK

Telegrafkontorer.

Kontor og personale	Født	Postvagtmester	Telegrafbudformand	Overtelegrafbud (overtelegrafbud I)	Overpostbud (overpostbud I)	Overtelegrafbud II	Postbud	Telegrafbud
Hovedtelegrafkontoret i København:								
postvagtmester Mogens Peter Olaf Jørgensen (lr. 14)	24.6.15	1.11.64	1.8.57	1.6.52	.....	1.4.47[1]	1.7.39	
— Poul Ole Hansen (lr. 14)	28.4.15	1.4.66	1.11.64[2]	1.4.56	.....	1.4.47	1.3.39	
telegrafbudformand Julius Jørgensen (lr.10)	18.6.22	.....	1.5.66[3]	.....	.....	1.9.57	1.10.52	
— Niels Christian John Henningsen (lr.10)	27.1.31	.....	1.5.71[4]	.....	1.4.64	.....	1.2.52	
kontorpakmester Erik Broe Andersen	19.12.27	.....	1.4.64[5]	.....	.....	1.11.54[6]	.....	1.7.51
— Verner Salquist Bruun (lr. 8)	18.1.29	.....	1.12.64[5]	.....	1.4.64	.....	1.2.50	
— Viggo Lund Madsen (lr. 8)	21.6.37	.....	1.2.68[5]	.....	.....	.....	1.10.59	
— Flemming Wiberg	22.3.39	.....	1.4.68[5]	.....	.....	.....	1.7.60	
— Kaj Aagaard Nielsen	4.5.20	....	1.4.69[5]	.....	1.4.64	.....	1.3.52	
— Bent Harald Larsen	4.10.35	.....	1.4.69[5]	.....	.....	.....	1.9.58	
— John Gunnar Sørensen	26.2.42	.....	1.1.71[5]	.....	1.7.69	.....	1.6.64	
— Ib Frederiksen	1.7.42	.....	1.7.71[5]	.....	1.1.71	.....	1.6.64	
— Svend Erik Jensen Koch	2.9.43	.....	1.9.73[5]	.....	1.8.71	.....	1.1.66	
arkivformand Jørgen Hans Thomsen	2.10.24		1.9.63[7]	1.4.57		1.4.50	1.4.46	
overtelegrafbud Ingemann Rosenkrands Christiansen	9.1.28	.....		1.8.66	.....	1.5.57[8]	1.2.49	
postbud Jens Lauesen	6.4.23	.....		.....	.....	.....	1.6.50[9]	
overpostbud Anders Peter Andersen	17.9.31	.....		.....	1.11.68	.....	1.11.55	
— Bruno Skovgaard Hansen	7.8.42	.....		.....	1.9.71	.....	1.12.64	
— Preben Regnar Pless Skyggebjerg	31.10.44	.....		.....	1.9.73	.....	1.8.66	
— Carl Conrad Erndal	15.1.43	.....		.....	1.8.75	.....	1.2.66	
— Steen John Sandvig Olsen	1.10.45	.....		.....	1.8.75	.....	1.7.70	
— Paul Edvard Aage Hansen	11.8.46	.....		.....	1.8.75	.....	1.6.68	
postbud Lars Jordy Bærentzen	19.5.49	.....		.....	.....	.....	1.7.70	
— Gert Karl Nielsen	16.11.49	.....		.....	.....	.....	1.1.72	
— Torben Dan Peitersen	15.11.50	.....		.....	.....	.....	1.1.72	
— Finn Jakobsen	27.1.51	.....		.....	.....	.....	1.2.72	
— Palle Vagn Hennetved	23.2.42	.....		.....	.....	.....	1.4.72	
Odense:								
kontorpakmester Børge Johansen (lr. 8)	7.6.16	.....	1.4.60[5]		1.9.53	1.4.47[6]	1.7.41	
Åbenrå:								
postbud Hans Christian Thomsen	5.8.26		1.4.64[5]				1.12.54[10]	
Regnskabskontoret for telegraf og rigstelefon i København:								
kontorpakmester Villy Drøscher Andreassen	21.2.30		1.4.66[5]				1.12.55	
Rigstelefonkontoret i København:								
mekaniker Torben Steen Larsen (lr. 9)	5.4.50						1.12.74[11]	

[1]) overpostbud II 1.4.46. [2]) kontorpakmester 1.4.62. [3]) kontorpakmester 1.4.64. [4]) kontorpakmester 1.11.66. [5]) kontorpakmester. [6]) overpostbud II. [7]) arkivformand i 7 lkl. [8]) kontorpakmester 1.4.65–31.7.66. [9]) overpostbud II 1.2.56, overpostbud 1.4.58–30.9.74. [10]) landpostbud 1.10.51. [11]) mekaniker.

SLÆGTSFORSKERNES BIBLIOTEK

Tekniske virksomheder.

Navn	Tjenestested: virks.	Tjenestested: bopæl	Født	Overmekaniker	Mekaniker i 12. lkl./lr. 13 eller 14	Lønramme	Mekaniker i 10. lkl. (mekaniker I)	Mekaniker i 7. lkl. (mekaniker II)	Montør I
Overmekanikere og mekanikere (lr. 13, 14 og 15).									
1. Ernst Østergaard Hansen	1	Nykøbing Fl.	5.11.17	1.3.60	.....	14	1.4.53	1.11.46	1.4.42
3. Gunnar Jensen Hollerup	3	Skive	11.4.08	.....	1.4.62	13	1.4.51	1.4.46	1.4.42
4. Hans Bernth Thomsen	1	Kbhavn.	10.11.14	.....	1.4.62	13	1.4.55	1.4.48	1.4.42
5. Ernst Valentin Madsen	1	Kbhavn.	24.6.17	.....	1.4.62	13	1.4.55	1.4.49	1.4 42
7. Tonnes Brinch	1	Kbhavn.	18.3.21	.....	1.4.62	13	1.4.58	1.7.51	1.11.47
11. Olaf Nicolai Schrøder	3	Århus	16.5.10	.....	1.4.63	13	1.4.55	1.4.49	1.5.44
12. Povl Kristian Hansen	r.ing.	Skamlebæk	23.12.16	.....	1.4.63	13	1.4.56	1.4.49	1.2.45
13. Reinholt Karl Sørensen	r.ing.	Herstedvester	13.4.17	.....	1.4.63	13	1.4.56	1.4.50	1.5.46
14. Hans Erik Svendsen	r.ing.	Kalundborg.	10.11.12	.....	1.4.63	13	1.4.58	1.1.48	1.8.43
15. Frode Nielsen	2	Åbenrå	7.4.16	.....	1.4.63	13	1.4.58	1.4.49	1.4.45
16. Tage Wulf Jensen	2	Odense	9.12.19	.....	1.4.63	13	1.4.58	1.10.52	1.7.49
18. Erik Gotfred Emanuel Uth	3	Århus	6.1.23	.....	1.4.63	13	1.4.59	1.4.54	1.11.48
19. Harry Høyland Stage	3	Skåde	21.3.24	.....	1.4.63	14	1.7.59	1.7.58	.....
20. Jacob Bang Jensen	2	Sdr.-Højrup	5.11.31	.....	1.4.63	14	1.11.59	1.11.58	.....
21. Orla Buus Jensen	r.ing.	Kastrup	20.4.31	.....	1.4.63	14	1.12.59	1.4.58	1.6.57
24. Erik Lundorff Larsen	3	Skåde	18.5.30	.....	1.4.63	14	1.4.60	1.4.58	1.12.57
25. Gunnar Sørensen	3	Frejlev	13.7.33	.....	1.4.63	14	1.5.60	1.10.58	.....
26. Tommy Erik Bay	3	Mejrup	22.1.36	.....	1.4.63	14	1.6.60	1.6.59	.....
27. Finn August Olsen	3	Skåde	23.6.34	.....	1.4.63	14	1.10.60	1.6.59	.....
28. Hardy Frandsen	3	Frejlev	7.12.35	.....	1.4.63	14	1.2.61	1.2.60	.....
29. William Oscar Hansen	kabel	Korsør	16.12.21	.....	1.4.63	13	1.4.61	1.4.55	1.6.50
32. Algot Lieberkind	1	Kbhavn.	2.7.12	.....	1.4.64	13	1.4.58	1.4.51	1.6.45
33. Vilhelm Pallesgaard Kristensen	r.ing.	Herstedvester	16.10.16	.....	1.4.64	13	1.4.60	1.4.54	1.4.49
34. Ole Mehbus Jensen	r.ing.	Kastrup	25.12.22	.....	1.4.64	14	1.4.60	1.4.56	1.1.48
37. Oskar Marinus Henriksen	2	Odense	12.10.20	.....	1.4.64	13	1.4.61	1.4.54	1.7.49
38. Ernst Olaf Olsen	1	Kbhavn.	7.12.24	.....	1.4.64	13	1.4.61	1.4.54	1.7.49
40. Børge Carl Skjoldkjær	1	Kbhavn.	20.1.20	.....	1.4.64	13	1.4.61	1.4.55	1.3.50
41. Karl Erik Sjøstrøm	1	Kbhavn.	27.2.24	.....	1.4.64	13	1.4.61	1.4.55	1.4.50
42. Georg Reitov	r.ing.	Herstedvester	16.9.24	.....	1.4.64	13	1.4.61	1.4.55	1.5.50
43. Theodor Georg Peter West	r.ing.	Skamlebæk	17.5.19	.....	1.4.64	13	1.4.61	1.4.55	1.5.50
44. Jørgen Buch Christiansen	1	Kbhavn.	22.12.26	.....	1.4.64	13	1.4.61	1.4.55	1.6.50
45. Aage Simon Havemann Christiansen	r.ing.	Herstedvester	29.10.22	.....	1.4.64	13	1.4.61	1.4.55	1.7.50
46. Børge Bechmann	1	Stege	29.3.26	.....	1.4.64	13	1.4.61	1.11.55	1.4.51
47. Bjørn Helmuth Kyhn	1	Kastrup	23.12.20	.....	1.4.64	13	1.4.61	1.3.56	1.2.51
49. Niels Peter Jespersen	3	Ålborg	30.11.15	.....	1.4.64	13	1.4.61	1.4.56	1.1.51
50. Jens Anker Toldbod	3	Ålborg	30.12.19	.....	1.4.64	13	1.4.61	1.4.56	1.1.51
51. Josef Adam Gabrysiak	2	Åbenrå	5.3.27	.....	1.4.64[1]	13	1.4.61	1.4.57	1.2.52
52. Poul Emil Kristiansen	2	Tønder	30.10.23	.....	1.4.64	13	1.4.61	1.4.57	1.5.52
54. Niels Markus Nielsen	3	Frejlev	26.5.37	.....	1.4.64	14	1.9.61	1.9.60	.....
55. Jens Richardt Jensen	3	Mejrup	3.5.36	.....	1.4.64	14	1.10.61	1.10.60	.....
57. Niels Christian Hansen	3	Mejrup	19.12.31	.....	1.4.64	14	1.11.61	1.11.60	.....
58. Evald Juhl Rasmussen	r.ing.	Øverup	20.7.34	.....	1.4.64	14	1.11.61	1.11.60	.....
59. Erik Carl Clausen	r.ing.	Kalundborg.	24.6.16	.....	1.4.65	13	1.4.59	1.4.54	1.3.49
60. Helmuth Almind	1	Kbhavn.	16.3.12	.....	1.4.65	13	1.4.62	1.4.49	1.5.44
61. Kaj Oskar Alfred Nielsen	r.ing.	Herstedvester	19.7.23	.....	1.4.65	13	1.4.62	1.4.56	1.7.50
62. René Tannenberg	1	Kbhavn.	11.6.24	.....	1.4.65	13	1.4.62	1.4.56	1.1.51
63. Hans Erik Kurt Jensen	1	Kbhavn.	9.8.28	.....	1.4.65	13	1.4.62	1.4.56	1.2.51
64. Kurt Henry Ottesen	1	Kbhavn.	30.1.26	.....	1.4.65	13	1.4.62	1.4.56	1.2.51
65. John Ekeroth-Petersen	r.ing.	Kbhavn.	23.10.19	1.4.65	.....	13	1.4.62	1.4.56	1.5.51

[1]) telegrafmester i 15. lkl. 1.9.67, telegrafmester i lr. 20 1.2.71–31.7.74.

SLÆGTSFORSKERNES BIBLIOTEK

Navn	Tjenestested virks.	Tjenestested bopæl	Født	Overmekaniker	Mekaniker i 12. lkl./lr. 13 eller 14	Lønramme	Mekaniker i 10. lkl. (mekaniker I)	Mekaniker i 7. lkl. (mekaniker II)	Montør I
(overmekanikere og mekanikere i lr. 13, 14 og 15)									
66. Villy Strandby Sørensen	1	Kbhavn	2.10.25	.....	1.4.65	13	1.4.62	1.4.56	1.9.51
67. Villy Nielsen	1	Kbhavn	20.9.24	.....	1.4.65	13	1.4.62	1.4.56	1.10.51
68. Palle Ove Jensen	1	Kbhavn	21.10.24	.....	1.4.65	13	1.4.62	1.4.56	1.11.51
69. Ejnar Albert Nørgaard	værk	Kbhavn	10.10.16	.....	1.4.65	13	1.4.62	1.10.56	1.8.54
70. Orla Willi Nielsen	1	Kbhavn	16.2.22	.....	1.4.65	13	1.4.62	1.4.57	1.2.51
71. Ernst Frederik Peter Larsen	1	Kbhavn	19.6.24	.....	1.4.65	13	1.4.62	1.4.57	1.6.51
72. Preben Carlo Christophersen	1	Kbhavn	5.8.28	.....	1.4.65	13	1.4.62	1.4.57	1.12.51
73. Per Anker Paldan	1	Kbhavn	30.8.28	.....	1.4.65	13	1.4.62	1.4.57	1.12.51
74. Sven Ib Nielsen	2	Åbenrå	12.7.25	.....	1.4.65	13	1.4.62	1.4.57	1.2.52
76. Erik Kantsø	kabel	Korsør	30.10.27	.....	1.4.65	13	1.4.62	1.4.57	1.10.52
78. Vagn Egon Jørgensen	1	Kastrup	28.9.27	.....	1.4.65	13	1.4.62	1.4.58	1.8.52
79. Erik Kaj Wendelbo Jakobsen	1	Kbhavn	6.3.27	.....	1.4.65	13	1.4.62	1.4.58	1.2.52
80. Holger Arne Bjørnø Jørgensen	1	Kbhavn	9.6.25	.....	1.4.65	13	1.4.62	1.4.58	1.11.52
81. Julius Riné Hansen	3	Århus	4.3.26	1.9.68	1.4.65	13	1.4.62	1.4.58	1.11.52
82. Mogens Folmer Jensen	1	Slagelse	9.10.24	.....	1.4.65	14	1.4.62	1.4.58	1.12.52
83. Niels Thorkild Kjær Christensen	3	Ålborg	28.10.27	.....	1.4.65	13	1.4.62	1.4.58	1.4.53
85. Erik Westersø Julsgaard	3	Århus	28.4.28	.....	1.4.65	13	1.4.62	1.4.58	1.6.53
86. Mogens Petersen	1	Kastrup	30.4.32	.....	1.4.65	13	1.4.62	1.4.58	1.11.54
87. Thomas Thomsen Tækker	2	Kolding	20.3.28	1.4.69	1.4.65	13	1.4.62	1.4.58	1.11.53
88. Karl William Aarestrup	1	Kbhavn	27.6.24	.....	1.4.65	13	1.4.62	1.4.58	1.11.53
89. Edvin Vilhelm Nielsen	1	Kbhavn	26.2.31	.....	1.4.65	13	1.4.62	1.4.58	1.4.55
90. Benny Rahm	1	Kbhavn	2.10.29	.....	1.4.65	13	1.4.62	1.4.58	1.3.54
91. Børge Voetmann Enevoldsen	3	Århus	6.1.25	.....	1.4.65	13	1.4.62	1.4.58	1.6.54
92. Arthur Iversen	2	Åbenrå	22.9.27	.....	1.4.65	13	1.4.62	1.4.58	1.6.54
93. Per Dam Andersen	3	Århus	6.12.30	.....	1.4.65	13	1.4.62	1.4.58	1.6.54
94. Henning Mikkelsen	3	Århus	22.8.27	.....	1.4.65	13	1.4.62	1.4.58	1.10.53[1]
95. Jørn Nielsen	3	Århus	27.4.28	.....	1.4.65	13	1.4.62	1.4.58	1.7.54
96. Ejler Lindblad Thomassen	1	Kbhavn	28.4.29	.....	1.4.65	13	1.4.62	1.4.58	1.8.54
98. Ove Kragh	3	Ålborg	2.9.29	.....	1.4.65	13	1.4.62	1.4.58	1.3.55
99. Dennis Carl Møller	2	Tønder	8.4.28	1.4.69	1.4.65	13	1.4.62	1.4.58	1.9.55
100. Niels Ole Hansen	r.ing.	Kastrup	25.12.34	.....	1.4.65	14	1.7.62	1.7.61	.....
101. Ejvind Fugleholm Nielsen	r.ing.	Kbhavn	23.7.33	.....	1.4.65	14	1.8.62	1.8.61	.....
105. Egon Otto Petersen	2	Kolding	30.10.24	.....	1.12.65	13	1.4.62	1.4.58	1.5.53
107. Per Vejen Andersen	1	Kbhavn	20.1.26	.....	1.4.66	13	1.4.61	1.4.55	1.4.50
108. Ervind Georg Lund	1	Kbhavn	4.11.19	.....	1.4.66	13	1.4.62	1.4.55	1.2.50
109. John Christian Karle	1	Kbhavn	15.3.28	.....	1.4.66	13	1.11.62	1.4.58	1.5.54
110. Werner Skovvang Nielsen	2	Odense	16.6.26	.....	1.4.66	13	1.4.63	1.4.58	1.3.53
111. Poul Jens Jamrath	1	Kbhavn	1.5.30	.....	1.4.66	14	1.4.62[2]	1.4.58	1.7.54
112. Rolf Eyvind Schmidt	1	Kbhavn	12.11.29	.....	1.4.66	13	1.4.63	1.4.58	1.8.54
113. Erik Vagner Pedersen	1	NykøbingFl.	20.1.29	.....	1.4.66	14	1.4.63	1.4.58	1.11.54
114. Brødum August Jamrath	1	Kbhavn	31.12.27	.....	1.4.66	13	1.4.63	1.4.58	1.12.54
115. Knud Lindorff Jørgensen	1	Kbhavn	25.2.28	.....	1.4.66	13	1.4.63	1.4.58	1.2.55
116. Børge Puck Nielsen	1	Kbhavn	19.3.28	.....	1.4.66	13	1.4.63	1.4.58	1.3.55
117. Hugo Klit Johansen	1	Kbhavn	18.11.28	.....	1.4.66	13	1.4.63	1.4.58	1.3.55
118. Hans Ulrik Christensen Laursen	r.ing.	Kbhavn	22.5.32	.....	1.4.66	14	1.4.63	1.4.58	1.4.55
119. Kai Ejliff Niebling	1	Kbhavn	10.7.29	.....	1.4.66	13	1.4.63	1.4.58	1.8.55
120. Henryk Stefan Zych	1	Kbhavn	12.6.31	.....	1.4.66	13	1.4.63	1.4.58	1.9.55
121. Finn Birger Hoffmann Rosenberg	3	Ålborg	11.11.31	.....	1.4.66	13	1.4.63	1.4.58	1.11.55
122. Frank Kjær	3	Ålborg	17.8.29	.....	1.4.66	13	1.4.63	1.4.58	1.2.56
124. John Elo Mundt-Petersen	1	Kbhavn	10.4.27	.....	1.4.66	13	1.4.63	1.4.58	1.4.56
126. Jørgen Abildgren	2	Fredericia	29.11.31	.....	1.4.66	13	1.4.63	1.4.58	1.7.56
127. Herluf Kjær Olesen	2	Tønder	1.1.32	.....	1.4.66	13	1.4.63	1.4.58	1.7.56

[1]) u.f.nr. 1.4.–31.12.57 [2]) u.f.nr. 1.5.63–30.4.64.

SLÆGTSFORSKERNES BIBLIOTEK

Navn	Tjenestested virks.	Tjenestested bopæl	Født	Overmekaniker	Mekaniker i 12. lkl./lr. 13 eller 14	Lønramme	Mekaniker i 10. lkl. (mekaniker I)	Mekaniker i 7. lkl. (mekaniker II)	Montør I
(overmekanikere og mekanikere i lr. 13, 14 og 15)									
128. Benny Wulff Andersen	1	Kbhavn	1.7.26	.....	1.4.66	13	1.4.63	1.4.58	1.7.56
130. Hermann Kaj Kirsten	2	Tønder	7.4.30	.....	1.4.66	13	1.4.63	1.4.58	1.11.56
131. Jørgen Carl Vilhelm Ravn	r.ing.	Kbhavn	19.9.30	.....	1.4.66	13	1.4.63	1.4.58	1.11.56
132. Hans Ole Bøye	1	Stege	2.11.31	.....	1.4.66	13	1.4.63	1.4.58	1.12.56
133. Niels Christian Hansen	r.ing.	Skamlebæk	11.9.31	.....	1.4.66	13	1.4.63	1.4.58	1.2.57
134. Kai Aage Jensen	1	Slagelse	18.5.31	.....	1.4.66	14	1.4.63	1.4.58	1.2.57
135. Erik Rosenberg Madsen	3	Århus	30.9.29	.....	1.4.66	13	1.4.63	1.4.58	1.4.57
136. Jørn Vensman	1	Kbhavn	14.1.33	.....	1.4.66	13	1.4.63	1.4.58	1.4.57[1]
139 Arne Mogens Pedersen	1	Kbhavn	1.7.24	.....	1.4.67	13	1.4.62	1.4.58	1.3.54
140. Aage Hartvig Hansen	2	Fredericia	16.8.30	.....	1.4.67	13	1.4.63	1.4.58	1.6.57
141. Frede Karl Olsen	1	Kbhavn	24.3.31	.....	1.4.67	13	1.4.63	1.4.58	1.6.57
142. Erik Berth	2	Odense	12.9.31	1.4.69	1.4.67	13	1.4.63	1.4.58	1.7.57
143. Laurs Bernt Andersen	3	Århus	5.9.30	.....	1.4.67	13	1.4.63	1.4.58	1.9.57
144. John Ejnar Deuleran Jensen	2	Kolding	12.3.32	.....	1.4.67	13	1.4.63	1.4.58	1.11.57
145. Svend Aage Hansen	2	Kolding	8.7.32	1.4.69	1.4.67	13	1.4.63	1.4.58	1.11.57
146. Mogens Tiedebøhl	r.ing.	Reersø	4.7.33	.....	1.5.67	14	1.4.63	1.4.58	1.1.58
147. Hans Ellis Nielsen	1	Stege	18.6.33	.....	1.5.67	13	1.4.63	1.4.58	1.1.58
150. Arne Eigard Andersen	1	Kbhavn	9.4.31	.....	1.9.68	13	1.4.63	1.4.58	1.2.58
151. Paul Thorvaldsen Keller	1	NykøbingFl.	6.11.31	.....	1.9.68	14	1.4.63	1.4.58	1.2.58
152. Carl Tommy Petersen	2	Fredericia	29.9.31	.....	1.9.68	13	1.4.63	1.6.58	.....
153. Niels Børge Nybroe	1	Kbhavn	14.9.31	.....	1.9.68	13	1.4.63	1.7.58	.....
154. Ib Svensson	1	Kbhavn	10.4.28	.....	1.9.68	13	1.4.63	1.7.58	.....
155. Bent Christensen	3	Århus	13.5.34	.....	1.9.68	13	1.4.63	1.9.58	.....
156. Leif Petersen	3	Århus	21.11.33	1.7.74	1.9.68	14	1.4.63	1.10.58	.....
157. Henning Aage Kristensen	3	Ålborg	31.12.28	.....	1.9.68	13	1.4.63	1.1.59	.....
158. Kjeld Erik Andersen	1	Kbhavn	14.12.34	.....	1.9.68	13	1.4.63	1.5.59	.....
159. Wagn Sveistrup Mikkelsen	2	Kolding	7.11.32	.....	1.9.68	13	1.4.63	1.10.59	.....
160. Elo Rosenkrantz	1	Kbhavn	3.5.33	.....	1.9.68	13	1.4.63	1.10.59	.....
161. Keld Jensen	1	Kbhavn	20.1.29	.....	1.9.68	13	1.4.63	1.4.60[2]	.....
162. Preben Jensen	r.ing.	Kastrup	17.5.35	.....	1.9.68	14	1.5.63	1.5.62	.....
163. Poul Nielsen	3	Skåde	10.6.36	.....	1.9.68	14	1.6.63	1.6.62	.....
165. Frank Kurt Mortensen	r.ing.	Kbhavn	9.4.35	.....	1.9.68	14	1.7.63	1.7.62	.....
168. Christian Thomsen	3	Skåde	21.3.40	.....	1.9.68	14	1.10.63	1.10.62	.....
169. Holger Stuhlmann Schmidt	2	Højen	25.11.37	.....	1.9.68	14	1.11.63	1.11.62	.....
170. Ib Munkholm	2	Rangstrup	31.1.36	.....	1.9.68	14	1.12.63	1.12.62	.....
171. Jørgen Svensson	r.ing.	Kbhavn	7.12.34	.....	1.9.68	14	1.1.64	1.1.63	.....
173. Willy Wulff Nielsen	værk	Kbhavn	24.8.32	.....	1.9.68	13	1.4.64	1.9.60	.....
176. Finn Hesthaven Larsen	2	Esbjerg	18.7.33	.....	1.9.68	13	1.4.64	1.1.61	.....
176a. Karlo Petersen	2	Haderslev	2.3.37	1.9.68[3]	.....	13	1.4.65	1.4.62	1.3.60[4]
178. Søren Ewald	1	Kastrup	22.9.37	.....	1.4.69	13	1.4.64	1.6.61	.....
179. Svend Ejvind Jespersen	2	Åbenrå	25.9.31	.....	1.4.69	13	1.4.64	1.7.61	.....
184. René Ivan Odgaard	værk	Kbhavn	6.12.36	.....	1.4.69	13	1.4.64	1.10.61	.....
185. Hilmer Lundgreen	3	Århus	4.1.32	.....	1.4.69	13	1.4.64	1.11.61	.....
186. Arne Sørensen	r.ing.	Skamlebæk	20.12.36	.....	1.4.69	13	1.4.64	1.11.61	.....
188. Frode Lind	1	Kbhavn	12.12.37	.....	1.4.69	13	1.4.64	1.2.62	.....
189. Johnny Hansen	3	Århus	29.4.36	.....	1.4.69	13	1.4.64	1.3.62	.....
190. Kai Ginnerup Christiansen	1	Kbhavn	30.8.26	.....	1.4.69	13	1.4.64	1.4.62[5]	.....
191. Frede Berild Pedersen Larsen	r.ing.	Årsballe	26.11.34	.....	1.4.69	14	1.6.64	1.6.63	.....
192. Holger Nissen Kofoed	r.ing.	Årsballe	21.2.39	.....	1.4.69	14	1.6.64	1.6.63	.....
194. Niels Juul Christensen	3	Skåde	24.10.36	.....	1.4.69	14	1.7.64	1.7.63	.....
197. Henning Bernhard Rasmussen	r.ing.	Årsballe	19.11.34	.....	1.4.69	14	1.11.64	1.11.63	.....

[1]) u.f.nr. 1.5.63–30.4.64. [2]) telegrafarbejder 1.8.53, montør II 1.4.56. [3]) telegrafmester 1.10.71–31.10.74. [4]) telegrafarbejder. [5]) telegrafarbejder 1.6.52, montør II 1.4.57.

SLÆGTSFORSKERNES BIBLIOTEK

Navn	Tjenestested: virks.	Tjenestested: bopæl	Født	Overmekaniker	Mekaniker i 12. lkl./lr. 13 eller 14	Lønramme	Mekaniker i 10. lkl. (mekaniker I)	Mekaniker i 7. lkl. (mekaniker II)	Montør I
(overmekanikere og mekanikere i lr. 13, 14 og 15)									
198. Knud Erik Krogsgaard Jensen	r.ing.	Øverup	25.8.40		1.4.69	14	1.11.64	1.11.63	.....
199. Hans Jensen	3	Ålborg	22.2.38		1.4.69	13	1.12.64	1.6.62	.....
200. Karl Niels Marinus Jacobsen	1	Kbhavn	21.5.15		1.4.69	13	1.4.65	1.4.62[1]	1.4.56[8]
201. Lauritz Kohl Egeberg	3	Århus	8.6.25		1.4.69	13	1.4.65	1.4.62[8]	.....
202. Henning Pedersen	3	Århus	16.9.26		1.4.69	13	1.4.65	1.4.62[4]	.....
203. Orla Otto Larsen	r.ing.	Kbhavn	21.3.33		1.4.69	13	1.4.65	1.4.62[5]	.....
204. Jørgen Provstgaard Kvistgaard	værk	Kbhavn	15.8.38		1.4.69	13	1.4.65	1.4.62[6]	.....
205. Kai Erik Holst	3	Århus	12.2.36		1.4.69	13	1.4.65	1.9.62	.....
207. Leif Bech Jensen	3	Århus	22.8.36		1.4.69	13	1.4.65	1.10.62	.....
208. Trygve Rudolf Ipsen	1	Kbhavn	30.6.36		1.4.69	13	1.4.65	1.12.62	.....
209. Freddy Christensen Præst	1	Kbhavn	1.8.38		1.4.69	13	1.4.65	1.12.62	.....
210. Eigil Rostgaard Andersen	r.ing.	Lyngby	1.4.36		1.4.69	13	1.4.65	1.1.63	.....
211. Harry Edvold	1	Kbhavn	13.11.39		1.4.69	13	1.4.65	1.1.63	.....
212. John Viggo Søndergaard	1	Slagelse	26.8.38		1.4.69	14	1.4.65	1.2.63	.....
215. Bent Alsted Korstgård	3	Århus	1.10.39		1.4.69	13	1.4.65	1.11.63	.....
216. Kurt Jørgensen	r.ing.	Kbhavn	31.5.34		1.4.69	13	1.4.65	1.3.64	.....
216a. Arne Hvass	1	Kbhavn	11.6.31		1.4.69[7]	13	1.10.64	1.10.63	.....
217. Hans Wermuth	1	Kbhavn	26.6.40		1.10.70	13	1.4.65[8]	1.10.63	.....
219. Finn Roger Kjærgaard Nielsen	3	Skåde	30.1.37		1.2.71	14	1.7.65	1.7.64	.....
220. Børge Kjær	3	Skåde	1.5.39		1.2.71	14	1.7.65	1.7.64	.....
221. Kai Richard Hansen	2	Højen	7.5.38		1.2.71	14	1.12.65	1.12.64	.....
222. Kaj Erik Klarberg Schou	1	Kbhavn	1.5.39		1.2.71	13	1.4.66	1.4.64	.....
225. Bent Madsen	1	Kbhavn	11.9.38		1.4.71	13	1.4.66	1.1.64	....
226. Holger Jensen	2	Odense	4.10.39		1.4.71	13	1.4.66	1.2.64	.....
227. Ib Koustrup Andersen	3	Århus	10.5.36		1.4.71	13	1.4.66	1.6.64	.....
228. Jørn Hofman Pedersen	3	Århus	24.4.37		1.4.71	13	1.4.66	1.6.64	.....
229. Preben Esbern Høgh Pedersen	r.ing.	Skamlebæk	29.5.35		1.4.71	13	1.4.66	1.9.64	.....
230. Hans Christian Hansen	1	Kbhavn	7.7.39		1.4.71	13	1.4.66	1.9.64	.....
231. Aage Bundgaard Lassen	2	Åbenrå	21.6.36		1.4.71	13	1.4.66	1.10.64	.....
232. Hartvig Harding Kjærgaard	2	Sønderborg	3.3.37		1.4.71	13	1.4.66	1.10.64	.....
233. Bent Larsen	2	Tønder	18.11.37		1.4.71	13	1.4.66	1.10.64	.....
234. Peder Georg Romme Thomsen	2	Sønderborg	26.4.38		1.4.71	13	1.4.66	1.10.64	.....
235. Børge Lauritz Thomsen	2	Sønderborg	13.4.39		1.4.71	13	1.4.66	1.10.64	.....
236. Carsten Helge Thóren Gabrielsson	3	Skåde	12.11.38		1.4.71	14	1.7.66	1.7.65	.....
237. Peter Andreasen	r.ing.	Gladsakse	23.5.39		1.4.71	14	1.3.67	1.3.66	.....
238. Bent Detlef Lund	1	Kbhavn	4.3.39		1.4.71	13	1.4.67	1.11.64	.....
239. Bjørn Henning Hansen	1	Kastrup	25.6.38		1.4.71	13	1.4.67	1.12.64	.....
240. Jørgen Skydt	3	Århus	10.9.37		1.4.71	13	1.4.67	1.12.64	.....
241. Bjarne Cederstrøm	3	Århus	2.3.38		1.4.71	13	1.4.67	1.12.64	.....
242. John West Jensen	1	Kbhavn	8.9.40		1.4.71	13	1.4.67	1.12.64	.....
243. Knud Hermann	2	Fredericia	20.9.38		1.4.71	13	1.4.67	1.1.65	.....
244. Søren Jensen Kaalby	3	Århus	31.7.34		1.4.71	13	1.4.67	1.4.65[9]	.....
245. Gunnar Christian Amonsen	1	Kbhavn	8.6.37		1.4.71	13	1.4.67	1.4.65	.....
246. Karl Bjarne Olsen	1	Kbhavn	15.6.42		1.4.71	13	1.4.67	1.4.65	.....
247. Jørgen Martin Lund	1	Kbhavn	5.4.37		1.4.71	14	1.4.67	1.4.65	.....
248. Erik Malling	1	Kbhavn	12.2.40		1.4.71	13	1.4.67	1.4.65	.....
249. Willy Frank Jørgensen	2	Kolding	25.5.37		1.4.71	13	1.4.67	1.7.65	.....
250. Erling Jokumsen	2	Odense	4.11.39		1.4.71	13	1.4.67	1.8.65	.....
251. Jørn Frederik Klein	3	Århus	20.5.37		1.4.71	13	1.5.67	1.10.65	.....

[1]) montør i 7. lkl. [2]) telegrafarbejder 1.5.47, montør II 1.4.51. [3]) montør i 7. lkl., telegrafarbejder 1.5.50, montør II 1.4.54. [4]) telegrafarbejder 1.10.54, u.f.nr. 1.4.60–31.3.61. [5]) telegrafarbejder 1.8.59. [6]) telegrafarbejder 1.2.61. [7]) tjf.u.l. 1.7.75–31.1.76. [8]) u.f.nr. 1.10.–31.12.66. [9]) telegrafarbejder 1.2.63.

SLÆGTSFORSKERNES BIBLIOTEK

Navn	Tjenestested virks.	Tjenestested bopæl	Født	Overmekaniker	Mekaniker i 12. lkl./lr. 13 eller 14	Lønramme	Mekaniker i 10. lkl. (mekaniker I)	Mekaniker i 7. lkl. (mekaniker II)	Montør I
(overmekanikere og mekanikere i lr. 13, 14 og 15)									
252. Jens Carl Glisborg	3	Århus	24.10.37	.....	1.4.71	13	1.5.67	1.10.65	.....
253. Max Graulund Balle	3	Århus	14.2.40	.....	1.4.71	13	1.5.67	1.10.65	.....
254. Egon Dall	2	Sdr.-Højrup	20.9.38	.....	1.4.71	14	1.5.67	1.12.64[1]	.....
255. Erik Christensen	2	Sdr.-Højrup	6.9.36	.....	1.4.71	14	1.11.67	1.11.66	.....
256. Egon Øls Sørensen	r.ing.	Årsballe	23.2.41	.....	1.4.71	14	1.11.67	1.11.66	.....
257. Jørn Just Petersen	2	Sdr.-Højrup	9.11.41	.....	1.4.71	14	1.1.68	1.1.67	.....
259. Svend Verner Johansen	r.ing.	Lindholm	11.6.40	.....	1.4.71	14	1.9.68	1.11.66	.....
261. Rolf Otto Friedrich Paris	r.ing.	Kbhavn	6.10.33	.....	1.4.71	14	1.4.69	1.5.67	.....
263. Jørgen Ingvard Hartvig	r.ing.	Kastrup	16.2.37	.....	1.4.71	14	.....	.....	.....
264. Bjarne Steen Hausting	r.ing.	Kastrup	6.5.39	.....	1.4.71	14	.....	.....	.....
265. Benny Frederiksen	r.ing.	Kastrup	1.2.40	.....	1.4.71	14	.....	.....	.....
266. Albert Frode Terkelskov	r.ing.	Kastrup	28.1.37	.....	1.4.71	14	.....	.....	.....
267. Preben Jørgensen	r.ing.	Kastrup	15.7.43	.....	1.4.71	14	.....	.....	.....
268. Helge Hansen	r.ing.	Kastrup	1.7.31	.....	1.4.71	14	.....	.....	.....
270. Carl Christian Knud Poul Wassmann	r.ing.	Kastrup	7.10.37	.....	1.4.71	14	.....	.....	.....
271. Christian Thode	r.ing.	Kastrup	11.1.42	.....	1.4.71	15	.....	.....	.....
272. Bjarne Skøtt Hansen	r.ing.	Kastrup	11.2.42	.....	1.4.71	15	.....	.....	.....
273. Bent Bülow Rønman	r.ing.	Kastrup	19.7.45	.....	1.4.71	14	.....	.....	.....
275. Ove Rantzau Jørgensen	1	Slagelse	23.1.39	.....	1.10.71	14	1.4.66	1.8.64	.....
276. Erik Andersen	1	Kbhavn	29.9.40	.....	1.10.71	13	1.9.68	1.8.66	.....
277. Bent Dahl Hansen	1	Slagelse	5.3.42	.....	1.10.71	14	1.11.70	1.8.68	.....
277a. Gert Kaj Svalø	3	Århus	19.4.40	.....	1.9.71[2]	13	1.4.66	1.6.64	.....
278. Kurt Møller Andersen	3	Karup J.	14.1.37	.....	1.11.71	14	1.9.68	1.3.66	.....
279. Tage Harald Jønch	2	Haderslev	7.5.36	.....	1.1.72	13	1.9.68	1.11.65	.....
279a. Per Jan Cramer	r.ing.	Kastrup	30.11.45	.....	1.4.71[3]	14	.....	.....	.....
279b. Helmer Laurits Nielsen	r.ing.	Skamlebæk	3.9.32	.....	1.4.72	13	.....	.....	.....
279c. Hans Daugaard	r.ing.	Skamlebæk	4.10.21	.....	1.4.72	13	.....	.....	.....
279d. Egon Winberg Andersen	r.ing.	Lyngby	24.1.19	.....	1.4.72	13	.....	.....	.....
279e. Helge Sønderlund Jørgensen	r.ing.	Kbhavn	5.6.39	.....	1.4.72	13	.....	.....	.....
279f. Svend Aage Arvidson	r.ing.	Skagen	6.7.24	.....	1.4.72	13	.....	.....	.....
279g. Flemming Iversen	r.ing.	Kbhavn	5.6.42	.....	1.4.72	14	.....	.....	.....
279h. Erik Wilhelm Johannsen	r.ing.	Kbhavn	2.5.42	.....	1.4.72	14	.....	.....	.....
279i. Erling Svendsen	r.ing.	Kbhavn	10.5.43	.....	1.4.72	14	.....	.....	.....
279j. Arne Kay Nielsen	r.ing.	Beldringe	1.1.43	.....	1.4.72	14	.....	.....	.....
279k. Poul Nielsen	r.ing.	Lyngby	9.7.38	.....	1.4.72	13	.....	.....	.....
279l. Herbert Andrä	r.ing.	Kbhavn	5.7.22	.....	1.4.72	13	.....	.....	.....
279m. Karsten Brinck	r.ing.	Kbhavn	13.2.41	.....	1.4.72	14	.....	.....	.....
279n. Frank Henriksen	r.ing.	Kbhavn	3.9.43	.....	1.4.72	13	.....	.....	.....
279o. Bengt Olaf Larsen	r.ing.	Kbhavn	15.8.35	.....	1.4.72	13	.....	.....	.....
279p. Erik Stenskær Ensted	3	Mejrup	8.10.42	.....	1.4.72	14	.....	.....	.....
280. Richard Feldborg Andersen	2	Odense	13.8.20	.....	1.4.72	13	.....	.....	.....
281. Arne Otto Larsen	2	Odense	20.11.24	.....	1.4.72	13	.....	.....	.....
282. Thorkild Christensen	2	Åbenrå	17.11.33	.....	1.4.72	13	.....	.....	.....
283. Ejvind Vogensen	2	Kolding	2.6.29	.....	1.4.72	13	.....	.....	.....
284. Henning Edmund Poulsen	værk	Kbhavn	5.2.39	.....	1.4.72	13	.....	.....	.....
285. Bjarne Jørgen Nicolaisen	værk	Kbhavn	8.10.44	.....	1.4.72	13	.....	.....	.....
286. Finn Fleron Johansen	værk	Kbhavn	30.4.40	.....	1.12.72	13	1.4.67	1.8.65	.....
287. Jørgen Christian Nielsen	kabel	Korsør	27.9.30	.....	1.9.73	13	1.4.63	1.4.58	1.5.57
288. Jorgen Vilstrup Jensen	2	Åbenrå	1.5.39	.....	1.9.73	13	1.4.66	1.10.64	.....
289. Gert Peter Smidt	r.ing.	Kastrup	16.5.32	.....	1.9.73	14	1.9.68	1.4.64[4]	1.4.62[5]
290. Gert Uwe Wollesen	2	Åbenrå	19.10.37	.....	1.9.73	13	1.9.68	1.11.65	.....

[1]) ude af post- og telegrafv. 1.7.65–31.7.66. [2]) tjf.u.l. 1.8.–30.11.70 og 1.10.71–30.4.72. [3]) tjf.u.l. 1.7.73–30.6.74. [4]) montør i 7. lkl. [5]) telegrafarbejder.

SLÆGTSFORSKERNES BIBLIOTEK

Navn	Tjenestested virks.	Tjenestested bopæl	Født	Overmekaniker	Mekaniker i 12. lkl./lr. 13 eller 14	Lønramme	Mekaniker i 10. lkl. (mekaniker I)	Mekaniker i 7. lkl. (mekaniker II)	Montør I
(overmekanikere og mekanikere i lr. 13, 14 og 15)									
291. Jørgen Iversen	2	Haderslev	9.11.37	.....	1.9.73	13	1.9.68	1.11.65	.....
292. Hans Peter Brodersen	2	Åbenrå	9.2.38	.....	1.9.73	13	1.9.68	1.11.65	.....
294. Knud-Erik Mølgaard	2	Tønder	22.5.40	.....	1.9.73	13	1.9.68	1.11.65	.....
295. Henning Sørensen	1	Kbhavn	10.2.41	.....	1.9.73	13	1.9.68	1.11.65	.....
296. Ib Thuesen	3	Århus	20.9.37	.....	1.9.73	13	1.9.68	1.12.65	.....
297. Hans Viggo Harild	1	Kbhavn	25.8.41	.....	1.9.73	13	1.9.68	1.4.66	.....
298. Eilif Sand	1	Kbhavn	12.7.43	.....	1.9.73	13	1.9.68	1.4.66	.....
299. Willi Johannes Hans Ebling	3	Århus	13.7.41	.....	1.9.73	13	1.9.68	1.9.66	.....
300. Egon Mains	2	Fredericia	22.4.41	.....	1.9.73	13	1.9.68	1.12.66	.....
301. Bjarne Peter Thorvaldsen	1	Kbhavn	19.2.40	.....	1.9.73	13	1.9.68	1.2.67	.....
302. Ib Flemming Nemholt	r.ing.	Kbhavn	29.10.38	.....	1.9.73	13	1.9.68	1.2.67	.....
303. Jørgen Fisker Sørensen	r.ing.	Kastrup	5.2.40	.....	1.9.73	14	1.4.69	1.5.67	.....
304. Leo Iwan Zabinski	r.ing.	Kbhavn	26.5.40	.....	1.9.73	13	1.4.69	1.1.68	.....
306. Kai Leo Jespersen	r.ing.	Kastrup	21.6.36	.....	1.9.73	14	1.4.71	1.4.70	.....
307. Frede Anker Christensen	2	Sønderborg	21.4.39	.....	1.12.73	13	1.4.69	1.11.67	.....
308. Jørgen Klem-Jørgensen	1	Kbhavn	12.5.41	.....	1.1.74	13	1.4.69	1.10.67	.....
309. Niels Søren Dam-Jensen	1	Kbhavn	19.6.45	.....	1.2.24	13	1.4.71	1.8.68	.....
310. Henry Nicolaisen	2	Åbenrå	2.5.40	1.6.74	.....	13	1.4.69	1.11.67	.....
311. Jorgen Knud Christensen	r.ing.	Kastrup	16.12.37	.....	1.6.74	14	1.4.71	1.9.68[1]	.....
312. Kjeld Halvorsen	r.ing.	Kbhavn	2.12.47	.....	1.7.74	14	.....	1.4.74	.....
313. Frede Rasmussen	3	Århus	29.5.36	.....	1.9.74	13	1.4.69	1.6.67	.....
314. Jens Stjerna Pedersen	3	Århus	29.10.39	.....	1.9.74	13	1.4.69	1.7.67	.....
315. Orla Lunding	r.ing.	Kalundborg	3.2.41	.....	1.9.74	13	1.9.73	1.5.70	.....
315a. Allan Erik Mathiesen	r.ing.	Kastrup	6.6.46	.....	1.10.74	15	1.9.73	1.4.71	.....
316. Jesper Halkjær	r.ing.	Kbhavn	30.3.36	.....	1.11.74	14	1.4.67	1.2.65	.....
317. Erik Lauge Pedersen	1	Kbhavn	9.10.42	.....	1.12.74	13	1.4.69	1.11.67	.....
318. Erik Ove Frits Lybecker	1	Kbhavn	17.11.41	.....	1.12.74	13	1.4.69	1.1.68	.....
319. Harris Jensen	r.ing.	Kastrup	17.6.36	.....	1.2.75	14	1.4.71	.....	.....
320. Christian Holger Bruhn	2	Haderslev	7.5.40	.....	1.3.75	13	1.4.69	1.11.67	.....
321. Per Wiggo Astrup	2	Haderslev	25.12.39	.....	1.7.75	13	1.4.69[2]	1.11.67	.....
322. Christian Henning Hansen	r.ing.	Kastrup	11.6.25	.....	1.8.75	14	1.4.61	1.8 58	.....
322a. Knud Erik Olsen	r.ing.	Reersø	4.7.36	.....	1.8.75	14	1.9.68	1.11.65	.....
323. John Harry Lind	værk	Kbhavn	23.8.41	.....	1.8.75	13	1.9.68	1.11.65	.....
323a. Ole Bent Olesen	r.ing.	Reersø	30.7.39	.....	1.8.75	14	1.9.68	1.5.66	.....
324. Jørgen Christensen	1	Kbhavn	7.7.41	.....	1.8.75	13	1 9.68	1 8.66	.....
325. Ole Steen Rasmussen	r.ing.	Øverup	3.2.38	.....	1.8.75	14	1.9.68	1.9.66	.....
326. Bernt Arne Hald	r.ing.	Kastrup	18.1.43	.....	1.11.75	14	1.9.68	1.2.67	.....
327. Per Knudsen	r.ing.	Lyngby	7.2.40	.....	1.11.75	13	1.4.69	1.5.67	.....
328. Erik Børge Hansen	r.ing.	Herstedvester	24.6.43	.....	1.11.75	13	1.4.69	1.3.68	.....
329. Ove Vester	værk	Kbhavn	31.10.43	.....	1.2.76	13	1.3.70	1.3.69	.....
330. Jan Aakjær Nielsen	1	Kbhavn	30.6.40	.....	1.5.76	13	1.4.71	1.12.68	.....
331. Per Boholdt Larsen	2	Højen	13.3.44	.....	1.5.76	14	1.4.72	.....	.....
332. Jørgen Malling	1	Kbhavn	1.4.45	.....	1.6.76	13	1.9.70	1.11.68	.....
333. Henning Veyne Gliffordt Mortensen	1	Kastrup	19.4.42	.....	1.9.76	13	1.9.68	1.2.67	.....
334. Bent Christiansen	r.ing.	Kbhavn	7.12.36	.....	1.9.76	14	1.3.69	1.2.68	.....
335. Lorens Christian Jensen	2	Åbenrå	26.8.41	1.9.76	.....	13	1.4.69	1.11.67	.....
336. Erik Roman Molsing	1	Kbhavn	1.5.46	.....	1.9.76	13	1.4.69	1.4.68	.....
337. Christian Baggersgaard Petersen	2	Gram	5.11.40	.....	1.10.76	13	1.4.69	1.11.67	.....
338. Svend Bundgaard Sørensen	3	Århus	2.4.43	.....	1.10.76	13	1.4.71	1.6.69	.....
339. Ingolf Sigesmund Nielsen	2	Sønderborg	14.9.43	.....	1.10.76	13	1.4.71	1.12.68	.....
340. Frank Müller Christensen	1	Kbhavn	18.4.43	.....	1.10.76	13	1.4.71	1.2.69	.....
341. Christian Madsen	2	Haderslev	4.9.39	.....	1.10.76	13	1.9.73	1.4.71	.....

[1]) telegrafarbejder 1.4.67. [2]) tjf.u.l. 1.7.71–30.6.72.

SLÆGTSFORSKERNES BIBLIOTEK

	Navn	Tjenestested virks.	Tjenestested bopæl	Født	I nuværende stilling	Lønramme	Mekaniker i 7. lkl.	Overmontør i 7. lkl. (overmontør)	Montør (montør I)	Montør II	Telegrafarbejder
	Linjemestre.										
26.	Niels Skaksen	r.ing.	Skamlebæk	11.12.13	1.3.71[1]	13	1.4.62[2]		1.4.57	1.4.53	1.11.49
28.	Jørgen Frederik Lorentzen	2	Åbenrå	17.8.25	1.9.71[3]	13	1.4.63[2]				1.2.57
34.	Eiling Nielsen	r.ing.	Herstedøster	11.8.32	1.3.75[4]	13	1.4.63[2]				1.12.57
	Hovmester.										
	Ejner Friis Kromann	kabel	Korsør	9.10.19	1.4.62[5]	16	1.4.55[6]		1.11.50		
	Kabelmestre.										
4.	Hans Rikard Hilkjær	kabel	Korsør	20.4.22	1.9.71[7]	13	1.4.62[2]	1.4.56	1.4.51	1.7.47	
5.	Aage Rasmussen	kabel	Korsør	13.7.28	1.2.74	13	1.4.62[2]	1.4.65	.....	1.4.57	1.6.53

[1]) overmontør i 10 lkl. 1.4.65. [2]) montør i 7. lkl. [3]) overmontør i 10. lkl. 1.11.66. [4]) overmontør i 10. lkl. 1.9.68. [5]) hovmester i 10. lkl. 1.4.58. [6]) hovmester. [7]) overmontør i 10. lkl. 1.4.64.

SLÆGTSFORSKERNES BIBLIOTEK

	Navn	Tjenestested virks.	Tjenestested bopæl	Født	I nuværende stilling	Lønramme	Mekaniker i 7. lkl.	Montør I	Montør II	Telegrafarbejder
	Mekanikere (lr. 10 og 11).									
404.	Erling Kildsgaard Sørensen	3	Århus	24.2.35	1.1.66	10	1.8.60[1]			
417a.	Oscar Severin Christian Klem	3	Århus	28.8.34	1.9.68[2]	11	1.1.66			
426.	Kjeld Bjørnholt Hansen	r.ing.	Kbhavn	29.10.42	1.9.68	11	1.11.66			
431.	Kurt Madsen	tellab	Kbhavn	15.2.43	1.9.68	11	1.2.67			
435.	Knud Vilhelm Jørgensen	1	Kbhavn	9.6.40	1.9.68	10	1.3.67			
436.	Henning Lindborg Madsen	1	Stege	14.6.42	1.9.68	10	1.3.67			
437.	Leon Elo Jørgensen	2	Åbenrå	17.9.43	1.9.68	10	1.3.67			
438.	Arne Schmidt	2	Rangstrup	17.12.39	1.9.68	11	1.7.67			
443.	Arne Ellemose Sørensen	3	Århus	7.10.37	1.4.69	10	1.7.67			
444.	Erik Jørgen Jensen	3	Århus	10.1.38	1.4.69	10	1.7.67			
446.	Karl Erik Hoy	2	Åbenrå	26.9.42	1.4.69	11	1.8.67			
447.	Jens Palle Aaskoven	3	Ålborg	30.8.38	1.4.69	10	1.9.67			
448.	Kai Flemming Bertelsen	3	Ålborg	11.4.41	1.4.69	10	1.10.67			
451.	Preben Stein	2	Åbenrå	6.9.38	1.4.69	10	1.11.67			
452.	Nils Tage Wyke	2	Fredericia	10.9.38	1.4.69	10	1.11.67			
456.	Christian Sloth Svensson	2	Haderslev	1.8.40	1.4.69	10	1.11.67			
459.	Jørn Paulsen	2	Åbenrå	30.11.41	1.4.69	10	1.11.67			
460.	Ole Petersen	2	Åbenrå	6.9.42	1.4.69	10	1.11.67			
464.	Lars Preben Præst	2	Esbjerg	30.4.44	1.4.69	11	1.4.68			
466.	Freddie Halskov Jørgensen	r.ing	Kbhavn	28.11.38	1.5.69	11	1.5.68			
470.	Orla Pedersen	3	Århus	4.11.39	1.11.70	10	1.6.68			
472.	Niels Erik Pedersen	1	Kbhavn	15.11.45	1.3.71	10	1.2.70			
473.	Finn Brynaa	r.ing.	Esbjerg	29.11.41	1.4.71	11	1.12.69			
474.	Erling Marcher	1	Rønne	2.5.40	1.4.71	11	1.3.70			
475.	Arno Ricard Madsen	2	Åbenrå	23.4.20	1.4.71	10	1.4.58	1.11.48		
476.	Kurt Ib Larsen	1	Kbhavn	7.12.45	1.4.71	10	1.6.68			
477.	Hans Christian Wittrock Jespersen	r.ing.	Skamlebæk	13.4.40	1.4.71	10	1.6.68			
478.	Ove Anders Bendixen	3	Århus	1.6.41	1.4.71	10	1.7.68			
480.	Axel Jensen	3	Århus	12.4.44	1.4.71	11	1.7.68			
484.	Per Kilsgaard Sørensen	3	Århus	2.1.39	1.4.71	10	1.10.68			
485.	Gregers Horn-Jensen	1	Kbhavn	26.4.43	1.4.71	11	1.11.68			
490.	Leif Kristensen	1	Kbhavn	29.9.40	1.4.71	10	1.1.69			
493.	Bernt Peter Christensen	r.ing.	Reersø	12.11.38	1.4.71	11	1.2.69			
494.	Kjeld Pedersen	2	Højen	1.1.43	1.4.71	11	1.2.69			
495.	Jes Christian Petersen	2	Åbenrå	15.9.43	1.4.71	11	1.2.69			
496.	Poul Christensen	1	Kbhavn	23.7.40	1.4.71	10	1.4.69			
497.	Frank Herman Petersen	3	Århus	23.12.42	1.4.71	11	1.6.69			
498.	Ulrik Stejner Vingborg	3	Ålborg	7.12.38	1.4.71	10	1.7.69			
499.	Thorkild Georg Fuglsang	3	Ålborg	28.10.41	1.4.71	10	1.7.69			
500.	Gunner Peter Thomsen	3	Ålborg	1.2.42	1.4.71	11	1.7.69			
501.	Preben Bonderup	3	Ålborg	6.12.42	1.4.71	11	1.7.69			
502.	Kai Gammelgaard	3	Århus	16.1.43	1.4.71	10	1.7.69			
503.	Bjarne Andersen	3	Ålborg	28.8.43	1.4.71	10	1.7.69			
505.	Sven Christensen	1	Kbhavn	13.12.44	1.4.71	10	1.10.69			
509.	Preben Donbæk	1	Kbhavn	6.9.40	1.10.71	10	1.4.70			
510.	Freddy Bjørn Pedersen	1	Kbhavn	30.8.44	1.3.72	10	1.11.69			
511.	Hans Paulsen Jacobsen	2	Haderslev	28.3.25	1.4.72	10				
512.	Kurt Renner	2	Åbenrå	6.10.38	1.4.72	10				
513.	Karl Martin Jensen	2	Åbenrå	24.4.29	1.4.72	10				
514.	Regnar Nielsen	2	Esbjerg	23.5.36	1.4.72	10				

[1]) u.f.nr. 1.9.63–31.7.65. [2]) mek. i lr. 14 1.4.71–30.11.74.

SLÆGTSFORSKERNES BIBLIOTEK

	Navn	Tjenestested virks.	Tjenestested bopæl	Født	I nuværende stilling	Lønramme	Mekaniker i 7. lkl.	Montør I	Montør II	Telegrafarbejder
(mekanikere i lr. 10 og 11.)										
516.	Johannes Andresen Bjerrum	2	Åbenrå	9.12.42	1.4.72	10				
517.	Kaj Egon Petersen	2	Åbenrå	22.10.45	1.4.72	10				
518.	Ove Hermand Folkersen	1	Kbhavn	3.2.29	1.4.72	10				
519.	Ole Haugaard Jensen	3	Århus	11.12.43	1.6.72	11	1.11.69			
520.	Henning Andreas Lydeking	2	Esbjerg	6.5.45	1.6.72	10	1.6.70			
521.	Knud Jørgensen	3	Ålborg	10.11.40	1.6.72	10	1.9.70			
522.	Preben Mørch	r.ing.	Esbjerg	5.10.43	1.8.72	11	1.10.70			
523.	Per Wismann	værk	Kbhavn	11.7.43	1.12.72	10	1.9.71			
524.	Per Winding Christensen	r.ing.	Lindholm	25.2.44	1.4.73	11	1.6.70			
525.	Helge Arne Olsen	1	Kbhavn	18.12.24	1.9.73	10	1.4.63[1]			1.10.53
526.	Frede Peter Larsen	værk	Kbhavn	13.4.27	1.9.73	10	1.4.64[2]			1.2.61[3]
527.	Tage Aage Kristian Falkvist	1	Kbhavn	16.5.25	1.9.73	10	1.11.65[1]			1.1.63[4]
528.	Niels Christian Mortensen	1	Kbhavn	26.4.41	1.9.73	10	1.1.70			
529.	Torben Kruse Nielsen	værk	Kbhavn	14.11.46	1.9.73	10	1.1.70			
531.	Ole Slott Hansen	r.ing.	Skamlebæk	7.7.40	1.9.73	10	1.7.70			
532.	Hans Christian Niedhardt	2	Åbenrå	16.7.42	1.9.73	10	1.8.70			
533.	Flemming Petersen	2	Tønder	31.1.45	1.9.73	10	1.12.70			
534.	Wilhelm Halm	1	Kbhavn	28.2.44	1.9.73	10	1.1.71			
535.	Ole Axboe Lindstrøm	1	Kbhavn	19.3.47	1.9.73	10	1.1.71			
536.	John Tengstedt	3	Ålborg	2.10.46	1.9.73	10	1.1.71			
538.	Hans Kristian Bugslag	2	Åbenrå	12.7.40	1.9.73	10	1.4.71			
539.	Kay Severinsen	2	Tønder	8.4.44	1.9.73	10	1.4.71			
540.	Knud Nicolaisen Tarp	2	Haderslev	4.3.45	1.9.73	10	1.4.71			
541.	Egon Jensen	2	Sønderborg	20.6.45	1.9.73	10	1.4.71			
542.	Poul Christian Holm Størner	2	Tønder	16.9.45	1.9.73	10	1.4.71			
544.	Delmar Fryd	r.ing.	Kbhavn	16.3.47	1.9.73	10	1.5.72			
545.	Kay Martins	værk	Kbhavn	19.6.43	1.9.73	10	1.3.73			
546.	Sven Børge Hansen	r.ing.	Blåvand	19.4.30	1.12.73	11	.....			
547.	Torben Henningsen	1	Kbhavn	28.12.46	1.5.74	10	1.12.71			
548.	Ole Jørgen Rasmussen	1	Kbhavn	30.4.43	1.6.74	10	1.5.71			
549.	Helge Hansen	2	Åbenrå	31.5.44	1.6.74	10	1.6.71			
550.	Knud Gudmand Fredmark	3	Århus	16.12.41	1.6.74	10	1.7.71			
551.	John Wolf	værk	Kbhavn	18.6.46	1.6.74	10	1.7.71			
552.	Poul Erik Jensen	r.ing.	Lindholm	30.11.38	1.6.74	11	1.7.71			
553.	Henry Callesen	2	Åbenrå	1.10.43	1.6.74	10	1.7.71			
554.	Leif Christensen	r.ing.	Lindholm	24.12.44	1.6.74	11	1.7.71			
555.	Gunnar Jepsen	2	Åbenrå	24.7.44	1.6.74	10	1.8.71			
556.	Ole Michael Rossen	1	Kbhavn	13.1.46	1.6.74	10	1.8.71			
557.	Torgny Gustaf Christian Jönsen	værk	Kbhavn	14.3.45	1.6.74	10	1.11.71			
558.	Kjeld Arendahl Andreasen	1	Kbhavn	24.5.40	1.6.74	10	1.11.71			
559.	Kaj Frederiksen	2	Åbenrå	5.6.42	1.7.74	10	1.7.72			
560.	Gunnlaugur Trap	r.ing.	Kastrup	31.7.45	1.7.74	11	1.3.73			
561.	Leif Kristensen	3	Århus	20.12.42	1.11.74	10	1.12.71			
562.	Jørgen Jacobsen	3	Århus	3.2.43	1.11.74	10	1.12.71			
563.	Karl Flemming Hansen	r.ing.	Gladsakse	4.8.46	1.12.74	11	1.6 73			
564.	John Weygaard	1	Kbhavn	3.3.45	1.2.75	10	1.11.71			
565.	Jan Blidorf	1	Kbhavn	16.3.47	1.2.75	10	1.8.72			
566.	Bjarne Frølund Petersen	r.ing.	Kastrup	15.7.45	1.3.75	11	1.7.71			
567.	Preben Østermann	r.ing.	Skamlebæk	20.2.40	1.5.75	10	1.4.71			

[1]) montør i 7. lkl. [2]) postbud 1.6.51. [3]) montør i 3. lkl., montør i 7. lkl. 1.4.65. [4]) overchauffør 1.8.56, postbud 1.1.50.

SLÆGTSFORSKERNES BIBLIOTEK

	Navn	Tjenestested: virks.	Tjenestested: bopæl	Født	I nuværende stilling	Lønramme	Mekaniker i 7. lkl.	Montør I	Montør II	Telegrafarbejder
(mekanikere i lr. 10 og 11.)										
568.	Leif Gösta Ulfkjær	1	Kbhavn	27.9.37	1.8.75	10	1.4.65[1]			1.12.62
569.	Palle Juul	1	Kbhavn	13.7.40	1.8.75	10	1.9.68[1]			1.6.66
570.	Birger Køfer	r.ing.	Reersø	10.4.42	1.8.75	11	1.11.69			
571.	Jørn Buur Thuesen	r.ing.	Kbhavn	12.5.43	1.8.75	11	1.11.69[2]			
572.	Kent Christian Jensen	2	Højen	10.9.44	1.8.75	11	1.9.71			
573.	Keld Clausen	2	Odense	29.10.44	1.8.75	10	1.9.71			
574.	Henning Buchholt Jepsen	2	Kolding	7.11.39	1.9.75	10	1.2.72			
575.	Henning Laurids Svendsen	2	Kolding	11.4.45	1.9.75	10	1.2.72			
576.	Jørgen Nielsen	1	Kbhavn	8.1.46	1.9.75	11	1.8.72			
577.	Henning Stausholm Christiansen	r.ing.	Herstedøster	15.3.44	1.12.75	10	1.12.69			
578.	Bent Secher Sørensen	3	Århus	17.1.39	1.2.76	10	1.1.72			
579.	Terkel Karstoft	r.ing.	Skamlebæk	3.6.43	1.2.76	10	1.10.72			
580.	Per Johansen	værk	Kbhavn	11.3.44	1.3.76	10	1.7.72			
581.	Svend Erik Larsen	1	Kbhavn	7.7.43	1.6.76	10	1.11.71			
582.	René Ploug Kristensen	1	Kbhavn	22.12.42	1.6.76	10	1.3.73			
583.	Herbert Gynther Berndt	2	Rangstrup	30.1.46	1.7.76	11	1.5.72			
584.	Frede Johannes Gudmandsen	r.ing.	Kbhavn	18.1.43	1.10.76	11	1.5.70			
585.	Steen Poulsen	r.ing.	Øverup	29.9.44	1.10.76	11	1.8.70			
586.	Preben Poulsen	1	Kbhavn	3.2.44	1.10.76	10	1.12.72			
587.	Frank Søren Jensen	1	Kbhavn	26.6.47	1.10.76	10	1.10.74			
588.	Ole Gottschalk Nielsen	1	Stege	27.4.50	1.10.76	10	1.4.75			
589.	Kjeld Bruun Krabsen	2	Åbenrå	16.3.50	1.10.76	10	1.1.76			
	Overmontører (lr. 10).									
18.	Niels Hansen	2	Åbenrå	13.11.19	1.4.65	10	1.4.62[3]	1.4.56	1.4.53	1.11.49
29.	Jens Kristen Egeberg	3	Århus	3.7.30	1.4.65	10	1.4.62[3]	.....	1.4.57	1.10.52
33.	Heinrich Peter Gregersen	2	Tønder	11.7.29	1.4.66	10	1.4.61[4]	.....	1.6.55	1.1.51
34.	Otto Kjær	3	Århus	19.5.28	1.4.66	10	1.4.62[3]	.....	.....	1.6.54
36.	Gustav Jonsson	2	Sønderborg	2.9.30	1.4.66	10	1.9.62[3]	.....	.....	1.6.54
37.	Henry Oskar Schäffner	2	Haderslev	27.1.27	1.4.66	10	1.4.63[3]	.....	.....	1.7.54
39.	Christian Kyd Hansen	2	Sønderborg	17.9.29	1.1.68	10	1.4.63[3]	.....	.....	1.6.54
41.	Detlef Martin Petersen	2	Åbenrå	1.4.16	1.9.68	10	1.4.62[3]	1.4.57	1.4.51	1.11.47
42.	Søren Nielsen	2	Tønder	3.5.28	1.9.68	10	1.4.63[3]	.....	.....	1.6.54
43.	Alfred Tranberg Hansen	2	Gram	16.10.27	1.9.68	10	1.9.63[5]	.....	.....	1.5.55
44.	Werner Jessen Lausten	2	Haderslev	19.4.35	1.9.68	10	1.9.63[5]	.....	.....	1.11.57
46.	Gerner Valdemar Alfredsen	1	Stege	21.5.29	1.9.68	10	1.4.63[3]	.....	.....	1.9.56
47.	Erik Christensen	r.ing.	Herstedøster	26.2.28	1.9.68	10	1.4.63[3]	.....	.....	1.3.57
48.	Tage Thyssen Christensen	2	Tønder	29.7.33	1.9.68	10	1.4.63[3]	.....	.....	1.8.57
50.	Gunnar Andersen Dicksen	2	Haderslev	21.6.35	1.9.68	10	1.4.64[3]	.....	.....	1.4.59
51.	Christian Albertin Petersen	3	Frejlev	3.2.31	1.9.68	10	1.4.64[1]	.....	.....	1.6.60
53.	Hans Albert Steentoft	2	Sønderborg	7.7.36	1.9.68	10	1.4.64[1]	.....	.....	1.6.60
54.	Holger Westergaard	2	Tønder	28.5.35	1.9.68	10	1.4.64[1]	.....	.....	1.1.61
56.	Kaj Venzel Nielsen	2	Gram	28.1.36	1.4.69	10	1.4.64[1]	.....	.....	1.1.61
57.	Martin Hansen	kabel	Korsør	27.4.39	1.6.69	10	1.4.66[1]	.....	.....	1.3.64
58.	Niels Geertsen	2	Åbenrå	21.5.39	1.2.70	10	1.9.68[1]	.....	.....	1.1.66
60.	Hans Schmidt	2	Haderslev	22.1.38	1.5.70	10	1.4.67[1]	.....	.....	1.1.65
61.	Erik Finn Mousing	3	Århus	11.5.40	1.5.70	10	1.9.68[1]	.....	.....	1.6.66
62.	Kaj Peter Nielsen	2	Tønder	29.12.37	1.10.70	10	1.4.65[1]	.....	.....	1.11.62
63.	Svend Tage Jensen	r.ing.	Herstedøster	31.12.40	1.6.71	10	1.4.69[1]	.....	.....	1.4.68

[1]) montør i 7. lkl. [2]) tjf.u.l. 1.12.70–30.11.71. [3]) montør i 7. lkl. [4]) overmontør. [5]) distriktsmontør, montør i 7. lkl. 1.4.63.

SLÆGTSFORSKERNES BIBLIOTEK

	Navn	Tjenestested: virks.	Tjenestested: bopæl	Født	I nuværende stilling	Lønramme	Mekaniker i 7. lkl.	Montør I	Montør II	Telegrafarbejder
(overmontører (lr. 10)).										
64.	Robert Jessen Nielsen	2	Sønderborg.	30.7.39	1.9.71	10	1.4.65[1]	.....		1.11.62
65.	Fritz Helmuth Rasmussen	1	Stege.....	18.9.40	1.9.71	10	1.4.66[1]	.....		1.9.64
66.	Egon Henrik Stork	2	Tønder.....	16.2.40	1.9.71	10	1.4.66[1]	.....		1.11.64
67.	Hans Sig	2	Kolding....	20.8.37	1.9.71	10	1.4.67[1]	.....		1.1.65
68.	Erik Agerholm Thomsen	2	Haderslev..	5.5.40	1.9.71	10	1.4.67[1]	.....		1.1.65
69.	Eduard Appel	2	Åbenrå.....	20.4.40	1.9.71	10	1.4.67[1]	.....		1.9.65
71.	Jørgen Frederik Schøtt	2	Haderslev..	9.9.38	1.9.71	10	1.4.67[3]	.....		1.1.65
72.	Ingolf Gordon Bjørn Petersen	3	Århus.....	25.10.40	1.11.71	10	1.9.68[1]	.....		1.6.66
73.	Baldur Hermann Dethlefsen	2	Åbenrå.....	8.10.41	1.6.72	10	1.9.68[1]	.....		1.1.66
74.	Svend Aage Ipsen	2	Gram.....	8.7.44	1.9.72	10	1.4.69[1]	.....		1.1.68
75.	Bent von Qualen	2	Sønderborg	21.11.38	1.9.73	10	1.4.67[1]	.....		1.3.65
76.	Kurt Jakobsen	kabel	Korsør.....	8.5.37	1.9.73	10	1.4.67[1]	.....		1.11.65
77.	Bjarne Helmuth Sandholt	1	Kbhavn....	4.2.41	1.11.73	10	1.4.69[1]	.....		1.10.67
78.	Erik Gynther Weitling	2	Sønderborg.	27.9.39	1.2.74	10	1.9.68[1]	.....		1.1.66
79.	Kjeld Paulsen	kabel	Korsør.....	21.7.42	1.3.74	10	1.3.71[1]	.....		1.1.69
80.	Kenny Jensen Rudbeck Wolff	2	Sønderborg.	23.11.42	1.6.74	10	1.11.70[1]	.....		1.4.70
81.	Knud Hansen Jæger	kabel	Korsør.....	21.6.45	1.11.74	10	.....	1.5.74[1]		1.11.72
82.	Karl Erik Thomsen	r.ing.	Herstedøster	1.6.42	1.5.75	10	1.9.71[1]	.....		1.9.68
83.	Kaj Jørgen Larsen	1	Kbhavn....	2.1.25	1.8.75	10	1.4.63[1]	.....		1.9.53
83a.	Henning Kjær	3	Frejlev.....	11.7.42	1.8.75	10	1.9.68[1]	.....		1.6.66
83b.	Jørgen Bentsen	3	Århus.....	20.10.36	1.8.75	10	1.9.68[1]	.....		1.8.66
84.	Erling Orbesen	2	Kolding....	13.5.41	1.8.75	10	1.9.68[1]	.....		1.1.67
85.	Arne Iver Schmidt	2	Haderslev..	8.1.42	1.8.75	10	1.9.68[1]	.....		1.1.67
85a.	Freddie Hugo Ståhle	r.ing.	Kastrup....	31.1.41	1.8.75	10	1.9.68[1]	.....		1.2.67
86.	Bent Ove Green	1	Kbhavn....	3.6.42	1.8.75	10	1.4.72[1]	.....		1.6.70
87.	John Schmidt Christensen	2	Åbenrå.....	5.7.43	1.9.75	10	1.4 69[1]	.....		1.1.68
88.	Chresten Matthiesen	2	Sønderborg	17.7.46	1.4.76	10	1.3.74[1]	.....		1.9.71
	Distriktsmontører (lr. 10).									
1.	Hans Christian Bock	2	Åbenrå	24.8.21	1.4.64	10	1.4.58[3]	1.7.52	1.2.48	1.9.45
2.	Jens Salomon Knudsen Jensen	2	Padborg ...	19.1.21	1.4.64	10	1.4.58[3]	1.4.53	1.2.48	1.5.46
3.	Ernst Viktor Jensen	1	Stege.....	21.9.23	1.4.64	10	1.4.59[3]	.....	1.4.54	1.7.50
4.	Herbert Christian Bossen	2	Gram.....	3.7.24	1.4.65	10	1.4.58[3]	1.12.54	1.9.49	1.3.48
5.	Truels Elias Andersen	2	Åbenrå	20.7.24	1.4.65	10	1.6.62[4]	.....	1.4.56	1.1.52
6.	Dycke Andresen Hoff	2	Åbenrå	2.5.28	1.4.66	10	1.6.62[5]	.....	.....	1.6.54
7.	Peter Bossen	2	Tønder	30.8.27	1.4.66	10	1.11.62[3]	.....	.....	1.6.54
8.	Christian Peter Frost	2	Sønderborg.	15.1.26	1.4.66	10	1.6.63[6]	.....	1.7.55	1.9.51
10.	Anton Sofus Boesen	2	Sønderborg.	17.8.30	1.9.68	10	1.4.66[7]	.....	.....	1.6.54
11.	Ejnar Thomas Nissen	2	Sønderborg.	8.2.25	1.9.68	10	1.11.66[7]	.....	.....	1.6.54
12.	Mathias Hansen Westergaard	2	Skærbæk ...	1.6.29	1.9.68	10	1.2.65[7]	.....	.....	1.7.56
13.	Albert Ferdinand Sørensen	2	Løgumkloster	3.3.30	1.9.68	10	1.3.65[7]	.....	.....	1.4.57
14.	Jørgen Kristensen	2	Gram.....	22.12.31	1.9.68	10	1.4.63[1]	.....	.....	1.4.57
14a.	Richard Jacobsen	2	Haderslev..	25.8.24	1.9.68[8]	10	1.6.62[3]	.....	1.4.54	1.12.49
15.	Jes Christian Detlefsen	2	Haderslev..	4.1.43	1.9.71	10	1.10.68[3]	.....	.....	1.8.67
16.	Anders Schmidt	2	Haderslev..	22.1.38	1.9.71	10	1.12.68[9]	.....	....	1.1.65
	Mekanikere (lr. 8 og 9).									
716.	Niels Stig Jørgensen	r.ing	Øverup....	17.12.44	1.9.70	9				
723a.	Mogens Munk Vejborg	r.ing.	Kbhavn....	7.4.44	1.6.73[10]	9				
748.	Eigil Gram	1	Kbhavn....	17.4.45	1.11.71	9				

[1]) montør i 7. lkl. [2]) montør i 7. lkl., tjf.u.l. 1.5.–31.8.70. [3]) distriktsmontør. [4]) distriktsmontør, overmontør 1.4.61. [5]) distriktsmontør, montø- i 7. lkl. 1.9.62–30.4.65. [6]) distriktsmontør, montør i 7. lkl. 1.4.62. [7]) distriktsmontør, montør i 7. lkl. 1.4.63. [8]) tjf.u.l. 1.7.74–30.6.75. [9]) distriktsmontør, montør i 7. lkl. 1.4.67. [10]) postbud 1.3.72.

SLÆGTSFORSKERNES BIBLIOTEK

Navn	Tjenestested: virks.	Tjenestested: bopæl	Født	I nuværende stilling	Lønramme	Mekaniker i 7. lkl.	Montør I	Montør II	Telegrafarbejder
(distriktsmontører (lr. 10))									
757. Kaj Werner Mikkelsen	3	Århus	20.5.43	1.1.72	8				
758. Torben Hillertz Hansen	1	Kbhavn	22.6.46	1.2.72	9				
761. Ole Kjær Petersen	2	Kolding	27.10.45	1.2.72	8				
762. Søren Elgaard Pedersen	3	Århus	15.3.44	1.3.72	8				
763. Jørgen Meyer Kjærgaard	1	Kbhavn	11.3.43	1.4.72	8				
764a. Mogens Helweg Andersen	r.ing.	Kbhavn	10.1.45	1.4.72	9				
764b. Frank Birch Jensen	tellab	Kbhavn	15.4.45	1.4.72	9				
765. Matti Salmisuo	r.ing.	Øverup	29.3.38	1.5.72	9				
766. Kaj Stenberg Rasmussen	3	Århus	16.10.44	1.5.72	8				
770. Svend Hillerup Hansen	r.ing.	Kbhavn	13.7.41	1.7.72	9				
772. Jørgen Thorvald Schmiedeke	2	Åbenrå	5.2.44	1.7.72	8				
774. Bjarne Malmmose Nielsen	2	Odense	29.7.44	1.8.72	8				
775. Dennis Nielsen	2	Fredericia	20.6.45	1.8.72	8				
777. John Hovgaard Hansen	3	Århus	5.5.48	1.9.72	8				
780. Steen Friestrup Kristensen	3	Ålborg	19.3.46	1.9.72	8				
781. Orla Eriksen Ahn	2	Kolding	7.3.36	1.10.72	8				
782. Benny Truelsen Hansen	1	Kbhavn	6.2.43	1.10.72	9				
784. Erling Isaksen	2	Kolding	19.6.45	1.10.72	8				
786. Finn Poulsen	3	Ålborg	23.1.44	1.12.72	8				
788. Ivan Fuglsang Jacobsen	3	Århus	18.3.46	1.12.72	8				
789. Mogens Helverskov	værk	Kbhavn	29.12.42	1.12.72	8				
790. Ole Bent Hansen	1	Kbhavn	9.10.43	1.1.73	8				
791. Ejner Jensen	2	Esbjerg	19.12.48	1.1.73	8				
792. Harly Dybbro	1	Slagelse	21.8.45	1.2.73	8				
793. Poul Mandrup Møller	kabel	Korsør	17.4.46	1.2.73	9				
795. Erik Aaen	3	Ålborg	25.11.44	1.3.73	8				
798. Steen Rostgaard	1	Slagelse	18.5.46	1.3.73	8				
800. Søren Wulff	1	Kbhavn	29.9.46	1.3.73	8				
801. Willy Tang Pedersen	3	Skåde	15.11.47	1.3.73	9				
802. Jørn Christian Skov	2	Åbenrå	25.3.44	1.4.73	8				
803. Helge Steen Jakobsen	r.ing.	Lyngby	17.8.45	1.4.73	8				
804. Klavs Markvard Pedersen	1	Kbhavn	6.11.45	1.5.73	8				
805. Per Olsen	1	Kbhavn	15.3.46	1.5.73	8				
806. Arne Vagn Brage Christiansen	2	Fredericia	16.2.48	1.6.73	8				
808. Kaj Petersen	2	Åbenrå	13.2.44	1.7.73	8				
809. Carsten Dion Jørgensen	2	Odense	7.8.48	1.7.73	8				
810. Ole Kristian Andersen	2	Åbenrå	18.4.45	1.7.73	8				
811. Per Kristian Nørgaard Smith	2	Odense	23.7.48	1.7.73	8				
812. Hans Henrik Aaskoven	3	Ålborg	1.11.48	1.8.73	8				
813. Nils Gert Sandager	3	Ålborg	5.3.48	1.8.73	8				
814. Jørgen Junker Jacobsen	1	Kbhavn	27.6.46	1.8.73	8				
815. Bjarne Eigil Lyders Bahrs	1	Kbhavn	24.8.46	1.8.73	8				
815a. Flemming Vagn Rasmussen	1	Slagelse	28.3.48	1.9.72[1]	8				
816. Mogens Vang Christensen	3	Århus	19.11.43	1.9.73	8				
817. Christian Rosendal Hansen	3	Århus	3.4.47	1.9.73	8				
818. Peter Holm Christensen	r.ing.	Kbhavn	19.5.44	1.9.73	9				
819. Jørn Frederik Jonsson	1	Kbhavn	8.5.47	1.10.73	8				
820. Jørgen Grønlund Svendsen	2	Odense	27.8.42	1.10.73	8				
821. Ole Bengtsson	1	Kbhavn	12.7.42	1.11.73	8				
822. Kjeld Nim Samuel	r.ing.	Esbjerg	15.7.46	1.12.73	8				
823. Steen Christensen	2	Fredericia	18.10.47	1.12.73	8				
824. Niels-Jørgen Jensen Trælle	r.ing.	Reersø	1.2.46	1.1.74	8				

[1]) tjf.u.l. 1.10.74–30.9.75.

SLÆGTSFORSKERNES BIBLIOTEK

Navn	Tjenestested virks.	Tjenestested bopæl	Født	I nuværende stilling	Lønramme	Mekaniker i 7. lkl.	Montør I	Montør II	Telegrafarbejder
(mekanikere i lr. 8 og 9).									
825. Ib Bennett-Therkildsen	r.ing.	Lindholm	10.6.46	1.1.74	9				
826. Per Eriksen	3	Århus	21.12.48	1.2.74	8				
827. Martin Christian Weisse	1	Kbhavn	9.6.45	1.2.74	8				
828. Kurt Jensen	1	Kbhavn	15.6.47	1.2.74	8				
829. Finn Rossen	1	Slagelse	23.3.43	1.2.74	8				
830. Thorkild Steen Mouritzen	3	Århus	15.6.47	1.4.74	8				
831. Dan Lykke	r.ing.	Kbhavn	10.10.47	1.4.74	9				
832. Finn Ottesen	1	Kbhavn	18.4.46	1.4.74	8				
836. Søren Leth Jørgensen	3	Randers	18.8.34	1.6.74	8				
837. Mogens Nielsen	3	Ålborg	7.3.38	1.8.74	8				
838. Jens Jørn Jensen Bindslev	r.ing.	Skagen	14.7.46	1.8.74	8				
839. Jens Michael Ludvig Schou-Hansen	r.ing.	Kastrup	6.4.47	1.8.74	8				
840. Ove Bjørn Kolberg	kabel	Korsør	20.10.48	1.8.74	8				
841. Aage Jonassen	3	Århus	23.1.43	1.9.74	8				
842. Svend Aage Nielsen	2	Åbenrå	18.2.43	1.9.74	8				
843. Kjeld Esko Nielsen	3	Ålborg	2.8.50	1.9.74	8				
844a. Erik Bjerre	2	Højen	24.8.44	1.11.70[1]	9				
845. Henning Thomsen Riis	3	Århus	14.2.46	1.10.74	8				
846. Svend Sabro Sørensen	3	Århus	15.6.46	1.10.74	8				
848. Jan Lyngby Jensen	1	Slagelse	26.9.48	1.10.74	8				
849. Freddie Elsgaard	værk	Kbhavn	24.9.44	1.10.74	8				
850. Ole Werup Olsen	r.ing.	Kbhavn	25.3.48	1.10.74	9				
851. Mogens Hechmann Madsen	1	Kbhavn	1.2.37	1.10.74	8				
852. Jens Kaufmann	2	Åbenrå	2.9.48	1.11.74	8				
854. Jens Peter Johannsen	2	Haderslev	16.2.44	1.12.74	8				
855. Evald Jensen	3	Århus	5.5.48	1.2.75	8				
856. Niels Rasmussen	3	Århus	31.7.43	1.4.75	8				
857. Mogens Christensen Bording	3	Århus	1.11.43	1.4.75	8				
858. Sigurd Schou	3	Århus	5.11.43	1.4.75	8				
861. Leif Høyrup Hansen	3	Århus	16.4.49	1.6.75	8				
862. Søren Karsten Bang Mikkelsen	2	Odense	26.7.46	1.6.75	8				
863. Villy Bryldt Guldmand Rasmussen	3	Århus	19.9.46	1.7.75	8				
864. Henrik Høj	r.ing.	Kastrup	20.9.49	1.7.75	8				
865. Finn Gaedt	2	Åbenrå	25.12.46	1.7.75	8				
865a. Hans Ivan Wahler Christiansen	2	Haderslev	14.9.44	1.8.75	8				1.9.71
866. Kenneth Carl Rasmussen	3	Århus	16.4.47	1.8.75	8				
867. Bent Grundvig Nielsen	r.ing.	Lindholm	17.10.49	1.9.75	9				
868. Freddy Verner Nielsen	1	Kbhavn	3.10.46	1.9.75	8				
869. Ole Jensen	værk	Kbhavn	25.10.49	1.10.75	8				
870. Poul Erik Østergaard Sørensen	1	Kbhavn	24.2.49	1.11.75	8				
871. Kaj Christensen	2	Haderslev	1.1.50	1.11.75	8				
873. Søren Rosendal Hansen	3	Århus	25.10.51	1.2.76	8				
874. John Erik Mortensen	r.ing.	Kastrup	7.12.47	1.2.76	8				
875. Palle Ivan Svenningsen	3	Århus	18.8.46	1.3.76	8				
876. Erik Mathiesen	r.ing.	Kbhavn	23.2.48	1.3.76	9				
877. Preben Jørgen Anton Olesen	2	Kolding	3.3.48	1.4.76	8				
878. Leif Erritsø Nielsen	1	Kbhavn	23.2.47	1.5.76	8				
879. Bent Fog Hansen	r.ing.	Kastrup	22.6.51	1.6.76	9				
880. Torsten Johansen	r.ing.	Kastrup	5.6.50	1.6.76	9				
881. Gunnar Beider	r.ing.	Kastrup	30.8.41	1.7.76	9				

[1]) tjf.u.l. 15.8.72, ude af post- og telegrafv. 15.8.74–30.6.76.

SLÆGTSFORSKERNES BIBLIOTEK

	Navn	Tjenestested virks.	Tjenestested bopæl	Født	I nuværende stilling	Lønramme	Mekaniker i 7. lkl.	Montør I	Montør II	Telegrafarbejder
(mekanikere i lr. 8 og 9).										
882.	Mogens Fleron Petersen	r.ing.	Kastrup	10.5.48	1.7.76	9				
883.	Finn Værnholt	1	Kbhavn	25.10.48	1.7.76	8				
884.	Helge Helmuth Jefsen	2	Åbenrå	20.11.49	1.8.76	8				
884a.	Jan Verner Clausen	1	Kbhavn	14.11.45	1.9.76	8				1.3.72
884b.	Hans Erik Magnus Gerkens	1	Kbhavn	5.8.34	1.9.76	8				1.4.72
885.	Henrik Jørgensen	2	Sønderborg	1.3.50	1.9.76	8				
886.	Børge Nørgaard Smidt	2	Åbenrå	6.8.46	1.9.76	8				
887.	Gert Sabro Sørensen	3	Århus	21.10.50	1.9.76	8				
888.	Henrik Fiedler	3	Ålborg	29.12.47	1.10.76	8				
889.	Carl Henry Ibsen	2	Åbenrå	2.5.44	1.10.76	8				
890.	Hilbert Sakarias Dahl	r.ing.	Kastrup	29.10.46	1.10.76	8				
891.	Palle Brink Kristiansen	r.ing.	Kastrup	28.6.47	1.10.76	8				
892.	Benny Ejner Jensen	2	Åbenrå	12.8.50	1.10.76	8				

SLÆGTSFORSKERNES BIBLIOTEK

	Navn	Tjenestested virks.	Tjenestested bopæl	Født	I nuværende stilling	Lønramme	Montør I	Montør II	Telegrafarbejder
	Montører (lr. 7 og 8).								
10.	Helmuth Egon Peder Pedersen	værk	Kbhavn	16.9.14	1.4.62	7	1.4.56	1.4.51	1.3.49
48.	Jørgen Tranberg	1	Kbhavn	13.5.29	1.4.63	7	.....	.....	1.1.57
72.	Villy Storgaard	værk	Kbhavn	29.2.40	1.4.67	7	.....	.....	1.5.61
93.	Leif Erich Hitzner	1	Kbhavn	23.3.42	1.9.68	7	.....	.....	1.10.66
96a.	Bent Højlund-Nielsen	1	Kbhavn	25.3.31	1.4.69	7	.....	.....	1.11.72[1]
97.	John Martin Vestergaard	1	Kbhavn	29.6.45	1.4.69	8	.....	.....	1.10.67
103.	Poul Christian Sange	2	Åbenrå	11.5.43	1.11.70	8	.....	.....	1.1.69
104.	Helmut Sørensen	2	Haderslev	9.1.44	1.11.70	8	.....	.....	1.1.69
105.	Frede Kirkegaard Mikkelsen	3	Århus	7.8.42	1.11.70	8	.....	.....	1.10.69
111.	Erik Jensen	1	Kbhavn	5.2.44	1.9.71	7	.....	.....	1.10.68
112.	John Lomholdt Kjeldgaard	værk	Kbhavn	13.11.47	1.9.71	7	.....	.....	1.12.68
113.	Niels Frederik Hattens	2	Åbenrå	18.2.40	1.9.71	8	.....	.....	1.1.69
114.	Hendrik Thomsen	2	Åbenrå	2.7.41	1.9.71	8	.....	.....	1.1.69
115.	Kristian Albæk	2	Åbenrå	16.6.44	1.9.71	7	.....	.....	1.1.69
116.	Bertil Dauer	2	Kolding	21.3.46	1.9.71	8	.....	.....	1.1.69
118.	Alex Marinus Eskildsen	r.ing.	Herstedøster	5.6.41	1.9.71	8	.....	.....	1.4.69
119.	Uwe Voss	2	Åbenrå	28.8.41	1.9.71	7	.....	.....	1.5.69
120.	Hans Peder Bendix Larsen	r.ing.	Herstedøster	24.2.45	1.9.71	8	.....	.....	1.10.70
121.	Paul Ulrik Madsen	3	Århus	8.2.44	1.1.72	8	.....	.....	1.11.69
121a.	Kaj Pedersen	1	Kbhavn	22.9.35	1.9.71[2]	7	.....	.....	1.4.70[3]
123.	Svend Aage Petersen	2	Åbenrå	16.12.41	1.7.72	8	.....	.....	1.6.70
124.	Ole Bagerskov Eriksen	1	Kbhavn	4.1.40	1.9.72	8	.....	.....	1.7.70[4]
125.	Søren Andreas Bundesen	2	Tønder	18.6.19	1.11.72	8	.....	1.7.50[5]	1.7.44[6]
126.	Henning Hauervig Larsen	2	Gram	25.2.48	1.11.72	8	.....	.....	1.5.71
126a.	Frank Agner Sørensen	r.ing.	Kbhavn	22.6.37	1.9.71[7]	8	.....	.....	1.6.68
127.	Jens Erik Balling Nielsen	2	Sønderborg	1.5.46	1.9.73	8	.....	.....	1.4.70
128.	Hans Jørgen Koch	3	Århus	31.12.45	1.9.73	8	.....	.....	1.4.70
130.	Gunnar Lykke Buchmann	r.ing.	Kbhavn	8.8.40	1.9.73	8	.....	.....	1.4.70
131.	Ib Leif Jensen	2	Åbenrå	30.4.45	1.9.73	8	.....	.....	1.6.70
132.	Bent Grænse Nielsen	1	Kbhavn	22.2.42	1.11.73	8	.....	.....	1.8.71
133.	Svend Kurt Nilsson	1	Stege	27.6.44	1.2.74	8	.....	.....	1.8.71
134.	Helge Alfred Jensen	værk	Kbhavn	19.1.25	1.3.74	7	.....	.....	.....
137.	Hans Jørgen Sylvester	2	Gram	9.10.44	1.7.74	8	.....	.....	1.8.71
138.	Jens Vagn Jensen	kabel	Korsør	6.3.42	1.12.74	8	.....	.....	1.4.68
138a.	Karsten Poul Kristensen	kabel	Korsør	28.7.44	1.8.75	8	.....	.....	1.3.70
138b.	Erik Mathiesen	kabel	Korsør	28.4.48	1.8.75	8	.....	.....	1.3.71
139.	Willy Blond	2	Haderslev	14.5.32	1.8.75	8	.....	.....	1.4.59[8]
139a.	Mogens Jensen	3	Århus	6.3.48	1.8.75	8	.....	.....	1.6.71
140.	Kjeld Birkegaard Kristensen	2	Tønder	21.5.43	1.8.75	8	.....	.....	1.8.71
141.	Martin Siegfried Schrader	2	Haderslev	23.8.43	1.8.75	8	.....	.....	1.8.71
142.	Harry Kjær Lorentzen	2	Åbenrå	21.1.44	1.8.75	8	.....	.....	1.8.71
143.	Leif Nørgaard Jensen	2	Tønder	9.9.41	1.8.75	8	.....	.....	1.9.71
144.	Carl Vilhelm Wessel	2	Åbenrå	1.5.42	1.8.75	8	.....	.....	1.9.71
145.	Gerhard Jensen	2	Åbenrå	21.10.43	1.8.75	8	.....	.....	1.9.71
146.	Knud Korneliussen	2	Åbenrå	16.11.43	1.8.75	8	.....	.....	1.9.71
147.	Jan Edvard Olsen	1	Kbhavn	13.2.44	1.9.75	8	.....	.....	1.3.72
148.	Flemming Bernhardt	2	Åbenrå	27.8.44	1.12.75	8	.....	.....	1.9.71
149.	Hermann Christensen Brock	2	Sønderborg	12.4.25	1.6.76	8	.....	.....	1.4.72

[1]) landpostbud 1.4.55, montør 3. lkl. 1.4.66, telegrafarbejder 1.11.72–31.7.75. [2]) postbud 1.2.63, chauffør 1.6.66. [3]) tjf.u.l. 1.2.–31.8.74. [4]) postbud 1.3.62, kontorbud 1.9.67. [5]) overpostbud. [6]) postbud. [7]) tjf.u.l. 1.10.73–31.3.75. [8]) u.f.nr. 1.6.60, ude af post- og telegrafv. 1.1.61–30.6.72.

SLÆGTSFORSKERNES BIBLIOTEK

Navn	Tjenestested virks.	Tjenestested bopæl	Født	I nuværende stilling	Lønramme	Montør I	Montør II	Telegrafarbejder
Overkontorbetjente og kontorbetjente.								
Niels Christian Sørensen	kabel	Kbhavn	8.7.27	1.9.73			1.9.57[2]	1.5.51[3]
Børge Victor Brønsbjerg	kabel	Kbhavn	7.8.17	1.2.53			.....	1.2.48[3]
Egon Larsen	kabel	Kbhavn	29.5.27	1.8.75[6]			1.4.58[6]	1.12.51[3]
Ole Peter Larsen	1	Kbhavn	17.6.30	1.5.67[4]			.....	1.5.53[3]
Erik Christian Schrøder	r.ing.	Kbhavn	5.7.30	1.9.71[4]			.....	1.12.53[7]
Jørgen Bent Hansen	r.ing.	Kbhavn	7.8.37	1.1.71[4]			.....	1.12.59[3]
Ole Emig Jensen	r.ing.	Kbhavn	3.9.38	1.1.71[4]			.....	1.3.61[3]
Palle Erland Christensen	kabel	Kbhavn	12.2.40	.....			.....	1.11.64[8]
Egon Holm Jensen	r.ing.	Kbhavn	17.4.40	.....			.....	1.3.68[8]
Keld Jørn Rolff Rasmussen	kabel	Kbhavn	28.12.39	.....			.....	1.11.68[8]
Overpostbude og postbude.								
Erik Svend Duus	1	Kbhavn	29.7.25	1.4.64[9]				1.9.50[3]

[1]) kontorpakmester, overkontorbetjent. [2]) overpostbud II. [3]) postbud. [4]) overpostbud, kontorbetjent. [5]) overkontorbetjent. [6]) overpostbud II, kontorbetjent. [7]) postbud, ude af post- og telegrafv. 1.4.–31.12.61. [8]) postbud, kontorbetjent. [9]) overpostbud.

SLÆGTSFORSKERNES BIBLIOTEK

	Navn	Tjenestested virks.	Tjenestested bopæl	Født	Telegrafarbejder	Lønramme
	Telegrafarbejdere.					
145.	Edmund Jendre Fyhn	2	Kolding	14.2.45	1.9.71	5
148.	Gynther Christiansen	2	Åbenrå	2.1.74	1.9.71	5
149.	Olaf Markus Nielsen	2	Haderslev	11.5.47	1.9.71	5
150.	Henry Robert Nielsen	2	Åbenrå	13.3.48	1.9.71	5
151.	Niels Jensen Junker	2	Haderslev	31.3.48	1.9.71	5
152.	Erling Gormsen	2	Haderslev	23.2.48	1.11.71	5
154a.	Hans Skoldager Kruuse	2	Åbenrå	27.2.22	1.4.72	5
155.	Andreas Kristian Andersen	2	Tønder	1.12.22	1.4.72	5
156.	Knud Raaby Pedersen	2	Tønder	28.12.23	1.4.72	5
157.	Preben Gunnar Sørensen	1	Kbhavn	27.8.22	1.4.72	5
158.	Aksel Rasmussen	2	Odense	3.11.22	1.4.72	5
159.	Otto Lauridsen	2	Tønder	9.7.24	1.4.72	5
160.	Viggo Mikkelsen	2	Åbenrå	4.3.27	1.4.72	5
160a.	Frederik Hansen	2	Tønder	11.7.26	1.4.72	5
161.	Andreas Franz Roost	2	Tønder	13.10.25	1.4.72	5
163.	Ewald Hermann Schmiedeke	2	Haderslev	10.1.22	1.4.72	5
164.	Andreas Nielsen Uldal	2	Haderslev	25.6.23	1.4.72	5
164a.	Rudolf Carl Gustav Langschwager	2	Åbenrå	27.8.28	1.4.72	5
165.	Jens Fog	2	Gram	8.11.26	1.4.72	5
166.	Christian Dall Nørgaard	2	Gram	2.5.28	1.4.72	5
167.	Anton Ebsen	2	Åbenrå	28.9.26	1.4.72	5
168.	Aksel Børge Hansen	2	Gram	7.4.28	1.4.72	5
169.	Djörn Harder Pedersen	2	Odense	19.7.29	1.4.72	5
170.	Svend Holger Mathiesen	2	Haderslev	25.12.32	1.4.72	5
171.	Hans Nicolajsen	2	Sønderborg	8.3.25	1.4.72	5
172.	Poul Christian Jensen	2	Kolding	27.2.33	1.4.72	5
173.	Svend Erik Nielsen	1	Stege	2.12.23	1.4.72	5
174.	Tadeus Popenda	2	Sønderborg	21.3.36	1.4.72	5
175.	Verner Ohls	2	Åbenrå	16.8.36	1.4.72	5
176.	Hans Rosenberg Hansen	2	Åbenrå	20.1.26	1.4.72	5
177.	Holger Frederik Sørensen	2	Åbenrå	1.3.36	1.4.72	5
178.	Bent Søren Andreasen	2	Fredericia	14.6.33	1.4.72	5
179.	Jul Larsen	2	Åbenrå	29.6.33	1.4.72	5
180.	Werner Johannsen	2	Åbenrå	20.5.41	1.4.72	5
181.	Kristian Christiansen	2	Åbenrå	24.11.37	1.4.72	5
182.	Otto Fabricius	2	Haderslev	30.6.26	1.4.72	5
182a.	Villy Nielsen Bro	3	Skive	9.10.32	1.4.72	5
183.	Robert Mogens Hansen	2	Esbjerg	11.12.33	1.4.72	5
183a.	Henry Kristiansen	3	Mejrup	18.6.23	1.4.72	5
184.	Hans Christian Hansen	2	Åbenrå	17.4.30	1.4.72	5
184a.	Henning Peder Pedersen	3	Århus	1.12.21	1.4.72	5
184b.	Kai Schmidt	2	Sønderborg	23.6.38	1.4.72	5
184c.	Willi Bech	3	Århus	14.6.21	1.4.72	5
185.	Chresten Madsen Sørensen	2	Sønderborg	14.12.28	1.4.72	5
186.	Kaj Diderik Moldt	2	Odense	14.12.35	1.4.72	5
187.	Erik Rerup	2	Sønderborg	19.2.39	1.4.72	5
188.	Aage Schwartz	2	Sønderborg	5.1.35	1.4.72	5
188a.	Jørgen Peter Andreasen	2	Gram	3.5.40	1.4.72	5
188b.	Ole Marker	1	Rønne	8.7.40	1.4.72	5
188c.	Tage Hansen	3	Århus	26.12.22	1.4.72	5
189.	Christian Jensen Skov	2	Sønderborg	5.9.32	1.4.72	5
190.	Jens Christian Birk	2	Haderslev	8.3.35	1.4.72	5
192.	Ralph Steffen Mikkelsen	3	Århus	24.11.46	1.6.72	5
192a.	Niels Boye Eriksen	1	Kbhavn	8.11.46	1.10.72	5

SLÆGTSFORSKERNES BIBLIOTEK

	Navn	Tjenestested virks.	Tjenestested bopæl	Født	Telegrafarbejder	Lønramme
(telegrafarbejdere)						
194.	Laurits Staun Bang	3	Frejlev	30.7.43	1.12.72	5
195.	Peter Larsen	3	Århus	23.11.45	1.1.73	5
195a.	Allan René Krøyer	1	Kbhavn	26.2.46	1.2.73[1]	5
196.	Hans Jacobsen	2	Sønderborg	11.5.43	1.6.73	5
197.	Jørgen Ib Bakager	1	Kbhavn	31.5.43	1.6.73	5
198.	Kurt Edvin Schøtt	2	Sønderborg	6.11.43	1.6.73	5
199.	Hans Madsen	2	Gram	18.1.44	1.6.73	5
200.	Eigil Hansen	2	Tønder	16.4.44	1.6.73	5
201.	Jes Lassen Jørgensen	2	Tønder	2.7.44	1.6.73	5
202.	Kurt Petersen	2	Gram	23.7.45	1.6.73	5
203.	Svend Balle Andersen	2	Haderslev	22.11.47	1.6.73	5
204.	Helge Uldahl Erichsen	2	Haderslev	29.5.48	1.6.73	5
205.	Henry Andresen	2	Åbenrå	13.2.49	1.6.73	5
206.	Poul Erik Jensen	2	Tønder	16.7.49	1.6.73	5
207.	Niels Christian Nielsen	2	Åbenrå	13.8.50	1.6.73	5
208.	Kaj Hansen	2	Haderslev	1.3.52	1.6.73	5
210.	Peter Friis Møller	2	Åbenrå	14.4.46	1.8.73	5
211.	Jens Peter Lund Hansen	2	Åbenrå	6.9.48	1.9.73	5
212.	Svend Erik Nissen	2	Åbenrå	7.6.47	1.9.73	5
213.	Harro-Heinz Sørensen	2	Åbenrå	9.12.31	1.9.73	5
214.	Kai Jørgensen	3	Ålborg	2.5.41	1.10.73[2]	5
215.	Niels Ebbe Jørgensen	1	Slagelse	27.5.44	1.10.73	5
216.	Finn Balle	2	Haderslev	30.7.50	1.3.74	5
217.	Erling Witting	1	Kbhavn	10.1.47	1.9.74	5
217a.	Niels Christian Møller	2	Fredericia	2.11.43	1.9.74	5
217b.	Bendt Lund-Nielsen	1	Stege	20.8.37	1.10.74	5
218.	Hans Jørgen Christensen	2	Åbenrå	13.11.45	1.12.74	5
219.	Ejner Jørgensen Vibe	2	Åbenrå	14.9.46	1.12.74	5
220.	Jonny Diedrichsen	2	Åbenrå	10.3.50	1.12.74	5
221.	Steen Jønsson	2	Sønderborg	31.8.51	1.12.74	5
222.	John Axel Nielsen	1	Kbhavn	12.5.43	1.12.74[3]	5
222a.	Frede Christensen	3	Århus	12.11.43	1.1.75[4]	5
223.	Svend Erik Laursen	2	Haderslev	18.6.43	1.1.75[5]	5
224.	Torben Jørgensen Johansen	2	Sønderborg	29.11.53	1.2.75	5
225.	Jan Röper	2	Gram	28.4.48	1.3.75	5
226.	Jan Niels Kristian Møller	1	Kbhavn	12.11.45	1.3.75	5
227.	Paul Jensen Kaalby	3	Århus	31.7.39	1.4.75[6]	5
227a.	Karl Aage Pedersen	r.ing.	Kbhavn	19.9.39	1.4.75[7]	5
228.	Jens Christian Huusmann	3	Århus	29.3.44	1.4.75[8]	5
230.	Jens Peder Hølmkær Hansen	2	Sønderborg	10.7.49	1.8.75	5
231.	Arne Persson Duvander	r.ing.	Herstedøster	27.3.46	1.9.75	5
232.	Johan Peter Rasmussen	2	Sønderborg	24.4.46	1.10.75[9]	5
232a.	Villi Lund	2	Åbenrå	24.11.24	1.11.75[10]	5
233.	Ricardt Juul Johansen	r.ing.	Herstedøster	31.7.40	1.11.75	5
234.	Eigil Nikolajsen	r.ing.	Herstedøster	16.9.51	1.12.75	5
235.	Ove Bernsdorf Steffensen	2	Åbenrå	5.8.47	1.1.76	5
236.	Henning Andresen	2	Sønderborg	20.9.49	1.1.76	5
237.	Erik Ferslev Rudebeck	2	Åbenrå	1.6.47	1.2.76	5
238.	Tage Hansen	2	Tønder	30.6.53	1.2.76	5
239.	Viggo Friis Simonsen	2	Åbenrå	1.5.39	1.3.76	5

[1]) postbud 1.11.69. [2]) postbud 1.4.65. [3]) postbud 1.12.68. [4]) postbud 1.8.67. [5]) postbud 1.11.68. [6]) postbud 1.12.61, overpostbud 1.7.69. [7]) postbud 1.2.66, kontorbetjent 1.9.74. [8]) postbud 1.8.72. [9]) postbud 1.12.70. [10]) postbud 1.11.49, overpostbud 1.4.64.

SLÆGTSFORSKERNES BIBLIOTEK

	Navn	Tjenestested virks.	Tjenestested bopæl	Født	Telegrafarbejder	Lønramme
(telegrafarbejdere)						
240.	Eigil Valdemar Høyer	r.ing.	Herstedøster	9.1.47	1.4.76	5
241.	Holger Bach Pedersen	r.ing.	Herstedøster	17.3.46	1.4.76	5
242.	Erland Madsen	kabel	Korsør	4.5.44	1.7.76	5
243.	John Lindberg Vemmelund	1	Kbhavn	31.7.45	1.8.76	5
244.	Egon Hansen	2	Sønderborg	16.7.40	1.8.76[1]	5
245.	Per Stork	2	Sønderborg	13.2.52	1.8.76	5
246.	Bent Johan Gudmand Hansen	2	Odense	28.5.32	1.9.76	5
247.	Hans Hegerslund	2	Haderslev	9.11.46	1.10.76	5

[1]) landpostbud 1.12.63, postbud 1.5.64, tjf.u.l. 1.8.73–31.7.74.

SLÆGTSFORSKERNES BIBLIOTEK

Tjenestefrihed uden løn.

Tjenestemænd	Sidste tjeneste-sted	Født	Mekaniker i 12. lkl.	Mekaniker i 10. lkl.	Mekaniker i 7. lkl.	Montør I	Tjenestefri. u. løn
Keld Hein.....r.ing.	Kbhavn.....	5.4.50			1.5.74[1]	.....	1.4.76
Lars Bo Thøgersen.....r.ing.	Lyngby.....	23.5.51			1.9.74[2]	.....	1.6.76
Holger Johannsen.....2	Sønderborg..	24.5.45			1.9.73[3]	1.4.70[4]	1.7.76

[1]) lr. 9. [2]) lr. 8. [3]) montør lr. 8. [4]) telegrafarbejder.

III. Personalet ved Fanø—Esbjerg færgeri.

Tjenestemænd	Lønramme	Født	I nuværende stilling	Maskinmester i 18. lkl.	Maskinmester II	Maskinist	Overmatros	Matros
skibsfører Willy Carl Torgius.....	28[1]	31.12.11	1.4.64[2]					
skibsmaskinchef Hans Carl.....	26	25.11.21	1.7.69[3]	1.4.61	1.7.53	1.6.52		

[1]) ST 360. [2]) skibsfører i 4. lkl. under vandbygningsvæsenet 1.6.56 (21. lkl. fra 1.4.58). [3]) skibsmaskinmester i 21. lkl. 1.4.65.

SLÆGTSFORSKERNES BIBLIOTEK

SLÆGTSFORSKERNES BIBLIOTEK