



## **Dette værk er downloadet fra Danskernes Historie Online**

**Danskernes Historie Online** er Danmarks største digitaliseringsprojekt af litteratur inden for emner som personalhistorie, lokalhistorie og slægtsforskning. Biblioteket hører under den almennyttige forening Danske Slægtsforskere. Vi bevarer vores fælles kulturarv, digitaliserer den og stiller den til rådighed for alle interesserede.

### **Støt Danskernes Historie Online - Bliv sponsor**

Som sponsor i biblioteket opnår du en række fordele. Læs mere om fordele og sponsorat her: <https://slaegtsbibliotek.dk/sponsorat>

### **Ophavsret**

Biblioteket indeholder værker både med og uden ophavsret. For værker, som er omfattet af ophavsret, må PDF-filen kun benyttes til personligt brug.

### **Links**

Slægtsforskernes Bibliotek: <https://slaegtsbibliotek.dk>

Danske Slægtsforskere: <https://slaegt.dk>

# AARBOG

1958 FOR

DET DANSKE POST-  
OG TELEGRAFVÆSEN

FREDERIKSBERG  
KOMMUNEBIBLIOTEKER



67. AARGANG

---



# ORIGINAL-ODHNER

— *en maskine, man regner med . . .*

Fabrik for  
Postkasser og  
Postmateriel

\*

Nygaardsvej 12  
Telefon:  
Ryvang 133  
København Ø

**G. W. Frydenlund & Søn**

G. V. Harnisch

Lanterne- og Metalvarefabrik



AKTIESELSKABET

**C. OLESEN**

MANUFAKTUR EN GROS

KØBENHAVN K.



**STATSANSTALTEN FOR LIVSFORSIKRING**  
**ÆLDST og STØRST**

\*

**REPRÆSENTANTER OVERALT I DANMARK**

Hovedkontor: Kampmannsgade 4, Kbhvn. V.

# AARBOG

1958 FOR

DET DANSKE POST-  
OG TELEGRAFVÆSEN



67. AARGANG

---

UDGIVET OG REDIGERET AF  
POSTMESTER E. H. C. MIKKELSEN

Det faste Lån  
er Fundamentet



Samlet Udlån c. 3 Milliarder Kr.

Lån til 3½, 4, 4½ og 5% — samt i særlige Tilfælde  
10 årige Lån til 6% ydes i faste Ejendomme, i By og  
på Land indenfor Østifterne og Samsø.

Foreningens Indskrivningsafdeling modtager til gratis  
Opbevaring og Forvaltning Obligationsbeløb fra Kr. 10.000

Jarmers Plads 2, København V. C. 8501

FREDERIKSBERG  
KOMMUNEBIBLIOTEKER

KILDESKRIFTSAMLINGEN



# INDHOLDSFORTEGNELSE:

	Side		Side
Adresse- og telefontavle .....	7	Generaldirektør K. J. Jensens 50 års-jubilæum den 1. august 1957 .....	229
Fødselsdagskalender .....	11	Forstanderinde frk. Ingeborg Jensens 40 års-jubilæum .....	303
Erindringsliste for postkontorer ved fuldmægtig S. Axelsen, gdir. ....	19	<b>Kendte mænd i post- og telegrafvæsenet:</b>	
Alfabetisk sagregister over gældende bestemmelser ved fuldmægtig S. Axelsen, gdir. ....	29	Andersen, A. K., postmester*, St.-Heddinge af postmester F. Juul Poulsen, Rødby .....	188
Postmestrenes myndighedsområde .....	45	Andresen, E. C. H., frk., assistent*, Odense T. af kontrolør P. E. F. Guldmann .....	188
Oplysning om postmester- og telegrafbestyrerembederne .....	49	Bach, S. M., kontrolør, toldpostkontoret af red. ....	196
Tjenesteboliger m. v. ved fuldmægtig, cand. jur. A. V. Sørensen, gdir. ....	53	Bauditz, F. A. E. F., kontrolør, Odense af postmester J. Pryds .....	207
Lønninger og antal tjenestemænd i p.&t. ....	61	Bjørnow, E. F. C., telegrafbestyrer, hoftelegrafkontoret .....	207
Foreninger .....	65	Boesen, S. G., postmester*, Assens .....	189
Mødtagelsestider .....	79	Byriel, A. C., postmester, Broager af L. M. ....	208
Opbevaringstider for arkivsager .....	79	Böttiger, H. J., postmester*, Nr. Nebel .....	183
Biblioteker og arkiver .....	81	Carstensen, J. V., overassistent, gdir. ....	197
Legater .....	83	Claussen, Gustav, postmester*, Sorø .....	179
Funktionsgodtgørelse .....	86	Didriksen, N. J., postmester*, Bjerringbro af p.&t.-kass. E. M. Petersen, Svendborg .....	197
Funktionsreglerne .....	88	Egense, F. H., postmester, Skanderborg .....	209
Lærere og eksaminatorer m. v. ved kursus og fagprøver .....	90	Egsgaard, V. S. S., postmester, Langå af postmester F. M. Fuulsang, Varde .....	209
Mindedage .....	92	Friis, C. J., kontrolør I*, overpostmesterens kontor	183
Personalia ved postinspektør G. L. Christensen: Alfabetisk fortegnelse over p.&t.'s personale .....	96	Geddey, E. O., post- og telegrafkasserer*, København R. ....	183
Afskedigede tjenestemænd .....	153	Gesner, E., postmester, Byrum af overassistent T. Jensen, Aarhus .....	210
Afskedigelser og navneforandringer .....	167	Gymoese, T. V., kontrolør*, rigstelefonkontoret ....	189
Jubilæer .....	169	Hansen, J., postmester*, Fredensborg .....	190
Fødselsdage .....	170	Hansen, L. P., postmester*, Frederiksberg postkontor af postmester O. Møllgaard .....	190
		Hansen, M. V. Skotte, postmester, avispostkontoret af postmester Wm. Olsen .....	198
<b>Artikler:</b>		Heseler, H. S., kontrolør I*, Tønder af kontrolør fru E. Bay .....	180
Overpostinspektør Povl Friis, af postinspektør N. K. K. Hvidberg .....	5	Hjorth-Nielsen, H. E., museumsinspektør* af afdelingschef Arne Krog .....	184
Udvidelse af Danmarks internationale søkabelnet af overingeniør, cand. polyt. K. L. Larsen .....	236	Hoff, H. J. H., post- og telegrafkasserer*, Svendborg	180
Arbejdet i et overpostinspektorat af overpostinspektør Povl Friis .....	241	Holst-Christensen, H., overkontrolør, post- og telegrafvæsenets værksteder af postmester H. K. Jørgensen .....	211
Mit første år ved jernbanepostkontorerne af jernbanepostmester P. Slivsgaard .....	251	Ilslev, A. B., fuldmægtig*, gdir. ....	185
Postgiroen og automatiseringen af direktør, cand. jur. Gustav Hjort .....	257	Iversen, K. A., overassistent, jernbanepostkt. I ....	191
Post- og befordringsvæsenet samt telegraf m. v. i Korsør 1625—1956 af inventarforvalter A. C. T. Olesen .....	265	Jacobsen, S. G., fru, assistent*, hovedtelegrafkt. ....	198
Thorshavn postkontor 50 år af kontrolør P. E. Jensen, Thorshavn .....	277	Jensen, J. Petri, overpostinspektør, 2. overpostinspektorat .....	199
Nyt fra Dansk post- og telegrafmuseum af kontrolør J. C. Petersen .....	285	Jensen, P. G., kontrolør II*, omkarteringspostkt. ....	191
Etablering af en privat telegraflinie på Vestfyn i året 1857 af overassistent J. V. Carstensen, gdir. ....	289	Jensen, P. Larsen, postmester*, Struer af overkontrolør P. J. Ø. Aue .....	191
Etablering af en telegraflinie imellem Silkeborg og statstelegrafstationen i Aarhus. — En 100-årsdag af stationsleder Aage Nielsen, Aarhus T. ....	293	Jeppesen, E., fru, assistent*, hovedtelegrafkt. af assistent fru Helga Nielsen .....	199
Verdenspostkongressen i Ottawa 1957 af afdelingschef Arne Krog .....	297	Jepsen, P. R., postmester*, København 13 .....	192
		Johansen, J. A., postmester, Løgstør, af overassistent H. Andersen, Båliærup .....	212
<b>Billedstof:</b>		Jørgensen, H. J. Fog, postmester*, København 12 af postmester A. P. Lykke Pedersen .....	200
Overpostinspektør Povl Friis .....	5	Karre, K. K. N., kontrolør, omkarteringspostkt. af overkontrolør K. P. Bjerregaard .....	213
Sommerpostinspektørmødet i Nakskov i dagene 13.—16. juni 1957 .....	173	Kjems, O. I., direktør*, postgirokontoret af overkontrolør G. Theisler .....	201
Joseph Michaelsen-Mindemedailen (medhjælper frk. Inger Andersen, Thisted og medhjælper Ernst Nicolai Nielsen, København) .....	174	Klottrup, S. P. R., postmester, Vejen af kontrolør Erik Rasmussen, Odense .....	214
Kursus for elever 1. afdeling 1957 .....	174	Knudsen, A. M., postmester*, Rødby .....	192
Kursus for assistenter 1956 (efterårshold) .....	177		
Kursus for assistenter 1957 (forårshold) .....	178		

	Side
Knudsen, F. V. Hooge, postmester*, Frederiksværk	185
Knudsen, T., postmester*, Neksø af postmester frk. E. M. Westh, Høng	193
Koch, J. H. D., postkasserer*, Århus	179
Langsted, J., postmester*, Vanløse	194
Larsen, A. O., postmester, Ørsted af postmester Knud Høvring, Tørring	214
Larsen, L. N., postmester*, Ærøskøbing af overassistent C. Graven	186
Larsen, P. C., kontrolør I*, Ringsted af postmester H. Larsen	181
Lauridsen, F. C. R., postmester, Jelling	215
Leleur, N. P., postmester, Herning	215
Madsen, H. A., postmester, København 6 af postmester frk. I. J. M. Hansen	201
Madsen, V. T., postmester*, København 24 af assistent fru Astrid Jørgensen	202
Melchior, A. C., frk., overassistent, rigstelefonkt.	216
Mikkelsen, C. E., postmester, Augustenborg af postmeter A. R. Kristoffersen	216
Nielsen, O. P., overkontrolør*, rigstelefonkt.	194
Nielsen, T. K., postmester*, Vamdrup af postmester Mandrup Andersen, Tønder	203
Ohlsen, P., postmester*, Vojens	203
Olivarius, T. K. de Fine, postmester, Ebeltoft af postmester Søren Frier	217
Olsen, O. S., overpostmester af kontorchef V. P. A. Thinggaard	227
Pedersen, Regnar, postmester, Ballerup af overkontrolør H. Holst-Christensen	218
Petersen, E. M., post- og telegrafkasserer, Svendborg af postmester A. V. Hansen	204
Petersen, H. F. A., telegrafmester I*, 2. ingeniørdistrikt	194
Petri, S., postmester*, Vinderup	186
Plum-Rasmussen, E., frk., assistent*, København af postmester H. C. Præst	195
Poulsen, H. C., postmester*, Nykøbing Mors af postmester N. J. Didriksen	187
Rasmussen, P., postmester, Karby	219
Reehoff-Petersen, A. O., kontrolør, København R. af telegrafbestyrer C. J. Hansen	219
Reenberg, postmester, Herlev af postmester V. V. Arnskov	220
Reinath, E. S. C., postmester, København 33	204
Renouard, A. L. A. de, postmester, Gentofte	205
Rokkjær, O. S. N., postmester, Lemvig af post- og telegrafkass. G. Nielsen	221
Rosenberg, C. E., assistent, Fredericia T.	222
Scharif, F. J. T. A., postmester, København 41	222
Skaarup, K. H., overassistent, Thisted af kontrolør Hugo Vasby	222
Spørring, V. H., postmester*, Skjern	187
Stenssen, S., postmester, Skælskør af postmester A. Dræbel, Kolding	223
Stylsvig, V., postmester, Sindal af postmester J. Tønnenes, Skagen	224
Sørensen, F. H. G., postmester Gudhjem af postmester, oberstløjtnant L. A. Ahnelt, København 10	224
Thielemann, H., postmester*, Aså	196
Thonboe, L. F. F., postmester, omkarteringspostkt. af overpostinspektør J. Petri Jensen	225
Tolstrup, E. A., kontrolør I*, Åbenrå	181
Trærup, C. C., postforvalter, Risskov af postforvalter, rådmand Aage Marcher	226
Wøjling, K. P., postmester*, Helsingør af assistent K. E. Jensen, Helsingør	205
Wichmand, G. J., postmester, Fakse	206
Villadsen, V., postmester, København 19 af postmester frk. A. M. E. Madsen	206
Voss, N. J., postmester*, Ringe	182

## Nekrologer:

Andersen, A. L. E., postmester*, København 6 af postmester H. A. Madsen	304
Andersen, H. L. A., kontrolør*, bogholderrikt. af kontorchef Johs. Jensen	304
Begtrup, Nanna, assistent*, Brønshøj af postmester N. C. E. R. Møsting	305
Baastrup, G. J., postmester*, Brædstrup	305
Carstensen, O. F., overpostinspektør*, gdir.	305
Eibye, N. H., postmester, Arup	306
Elbo, J. O. V. O., postmester*, Gentofte	306
Esø, N. P. C., postmester, Mariager	306
Frandsen, M., frk., assistent, hovedtelegrafkt.	307
Fresløv, E. J. J., frk., assistent*, hovedtelegrafkt.	307
Gang, S. F. K., kontrolør, rigstelefonkt. af kontrolør O. R. Højby	321
Gottlieb, V., postmester*, Nørrebro postkontor af overkontrolør H. Holst-Christensen	307
Gundelach, H. E., assistent*, København	308
Halvorsen, T. H., kontrolør I*, toldpostkontoret	308
Hansen, A. M. V., frk., assistent*, Kolding T. af overassistent J. K. Holbech	322
Harder, P. O. L., kontorchef*, gdir.	308
Hasdal, N. P. H., postmester*, Føllenslev	309
Holm, J. J., maskinmester I*, 1. ingeniørdistrikt af maskinmester H. E. Caben	309
Jørgensen, J. A., kontrolør II*, gdir.	310
Klitgaard, C., postmester*, Hjørring, af museumsinspektør H. Hjorth-Nielsen	310
Knudsen, K. A. M., assistent*, Brande af postmester A. Frøbert, Brande	312
Kofoed, A. J., kontrolør*, gdir.	312
Krogh, P. Høther, assistent*, København L.	312
Linstow, L. G. H. von, postmester*, Jelling af postmester H. Emborg	313
Lorensen, H. P., kontrolør I*, Nykøbing Fl.	314
Lundt, N. N. L., kontrolør*, Ålborg af postmester J. B. Nikolaisen	314
Madsen, A. F. M., postmester*, Nakskov	315
Meyer, H. C. J., kontrolør, Kolding T. af telegrafbestyrer V. Christiansen	315
Meyer, T. M., frk., assistent, rigstelefonkt. af Gudrun Oppermann	315
Møller, T. P. A., postmester*, København 11 af overassistent fru Ebba Becker	316
Nicolaisen, P., kontrolør II*, Sønderborg af postmester M. O. Ræder	317
Nielsen, A. E. P., post- og telegrafkasserer af K. Kristensen	317
Nielsen, V. L., postmester, København 34	317
Olesen, V., postmester, Ølgod	318
Petersen, A. Agerlin, kontrolør, postgirokt.	318
Reinhold, S. M. M., postmester*, Ullerslev	318
Ringstrøm, J. C. J., postmester*, Middelfart	319
Rosbak, A. V., kontrolør*, Århus T.	319
Sahlertz, E., assistent*, København	320
Sick, J. L., stationsleder*, Nykøbing Fl.	320
Suadicani, P. V., postmester*, Varde	320
Wolf, K. A., stationsleder, rigstelefonkontoret	321
Wolmer, F. C. P., hovedkasserer*, København R.	321
Wørner, L. G., assistent*, Købmagergades postkt.	182

Personalet i post- og telegrafvæsenet ..... 323

Aarbogens adresse: Vennemindevej 28, København Ø.,  
tlf. Ryvang 1101, postkonto 255.

Eftertryk forbydes.



Elfelt tot.

*[Handwritten signature]*



# Overpostinspektør P. Friis, R.

## 1. overpostinspektorat.

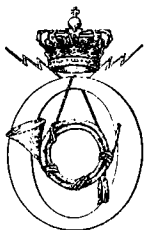

VERPOSTINSPEKTØR FRIIS er født på Nørrebro den 23. 8. 99 som søn af daværende telegrafist Martin Friis, men hans væsentlige opvækst og skolegang foregik i Slagelse, hvor faderen var blevet telegrafbestyrer. Efter

at have taget præliminæreksamen med  $1\frac{1}{3}$  points under udmærkelse, begyndte han i telegrafvæsenet 1. 11. 15, ikke af lyst, men fordi faderen var død  $\frac{1}{2}$  års tid forinden, og det gjaldt derfor om hurtigt at få en stilling, han kunne ernære sig selv ved, idet familiens økonomi var blevet alvorligt forrykket ved faderens død.

Telegrafeksamen bestod han som nr. 1 med et meget fint resultat, og i de følgende år gjorde han tjeneste på hovedtelegrafstationen. Han var en fin telegrafist og deltog i 1922 i den internationale telegrafistkonkurrence i Berlin. Lige siden skolegangen havde han haft lyst til at studere og eventuelt blive lærer, og efterhånden var så meget sparet sammen, at drømmen omsider kunne realiseres. Efter to strenge arbejdsår med fuld tjeneste om dagen og kursus om aftenen tog han i 1928 nysproglig studentereksamen med et flot resultat ikke langt fra udmærkelse. Det var meningen, at han ville studere statsvidenskab, men han var lige blevet gift og måtte derfor først sikre den nærmeste fremtid økonomisk, så det blev til postuddannelse i stedet for, og prøven i postfagene gik også fint — atter et par points fra medalje.

Men han kunne ikke slippe universitetsstudierne, og efter at have taget Filosofikum med udmærkelse begyndte han så småt på juraen, der var lettere forenelig med tjenesten end statsvidenskaben. 1. del af juridisk embedseksamen

blev taget i 1932 med fint resultat, men så var der atter et par prøver i »væsenet«, der skulle overstås. Først 2. del, der blev taget i 1933 med udmærkelse, og dernæst i 1934 forstærkerkursus. I 1931 var han blevet forflyttet til generaldirektoratet, og da han havde taget den fine 2. del, regnede han med, at nu skulle der ske noget (den kunne jo indbringe de højeste stillinger i postvæsenet), og da han samtidig var blevet læsetræt, blev juraen, der endnu ikke var begyndt at interessere ham, lagt på hylden et par år. Men de personelle forhold i generaldirektoratet var ikke gunstige for avancement, og i fortrydelse over »forholdene«, genoptog han i 1936 sit juridiske studium, og i 1939 var embedseksamen hjemme med et flot kancellilaud. Dette banede vejen til 1. kontor, hvor han efter et års sekretærgerning blev fuldmægtig i 1940. Det blev til 6 års tjeneste i 1. kontor, og disse år blev hans egentlige administrative læreår. Ind imellem forsøgte han at få sagføreruddannelse, hvilket mislykkedes på grund af overflod af jurister. Han forsøgte også at overgå til anden beslægtet gerning, men det lykkedes heller ikke. Hans ungdomsdrøm om at blive lærer gik på en måde i opfyldelse, idet han en del af tiden virkede som lærer på postkursus.

Havde det hidtil taget lang tid at avancere, så blev der i 1946 taget revanche, da han blev telegrafbestyrer på hovedtelegrafkontoret. Det var et spring fra 6. lkl. til 3. lkl. og en måned efter i 2. lkl., et sjældent spring i post- eller telegrafvæsenets historie. Men selv om han havde været borte fra hovedtelegrafkontoret i ca. 20 år, fandt han sig dog hurtigt tilrette, og der var nok at tage fat på efter besættelsestidens dødvande.

Men efter  $8\frac{1}{2}$  års tjeneste som telegrafbestyrer

var det ham ikke mere nok, og da overpostinspektørstillingen i 1. distrikt i 1954 blev ledig, søgte han den efter svære betænkeligheder og fik den, og han har vist ikke fortrudt valget. Administrativt har han nu været alle stadier igennem omend i en tosset orden, men det svarer i og for sig godt til hans ikke helt almindelige løbebane og indstilling.

Hans mange store eksaminer svarer helt til hans dygtighed, og da han tilmed er en god praktiker, har han hurtigt formået at sætte sig ind i et overpostinspektors mangeartede forretninger, og han er levende interesseret i alt, hvad der foregår. Stillingen fører med sig, at han må foretage mange rejser i sit distrikt, og på disse rejser forstår han både at nyde naturen og hyggeligt samvær med postmestrene. Han er nemlig så dejlig uhøjtidelig og usnobbet og samtidig hyggelig og morsom at være sammen med, og der er ingen tvivl om, at man sætter stor pris på ham ude omkring. Der er nok nogle, der synes, at han kan virke noget reserveret, men man behøver ikke at være i stue med ham ret længe, før man må revidere sin opfattelse.

Overpostinspektør Friis er en mand af de store linier, og han hader småskårighed og paragrafrytteri. Han skriver godt for sig og er en glimrende forhandler, der altid får noget med hjem. Hans arbejdsevne er stor — hans personale vil måske undertiden mene for stor — men han hører ikke til de mennesker, der kan sidde stille med hænderne i skødet. Der skal ske noget, og han har fysik til det.

Hans menneskelige egenskaber er af 18. karat, hvilket både vi på kontoret og personalet ude i

distriktet adskillige gange har set komme til udtryk i hans behandling af personelsager, og ikke mindst i forhørsager. Men han er ikke blødsøden. Grove fejl og forsømmelser tåles ikke, og »ballen« falder omgående.

I privatlivet, vil man kunne forstå, har der hidtil ikke været megen tid til at dyrke fritidsinteresser, og han har heller ingen udprægede hobbies. Han interesserer sig meget for politik, især retslige, økonomiske og organisatoriske sider af samfundslivet samt udenrigspolitik. Han læser meget, helst om filosofi og psykologi samt om Hellas og Roms kultur, og fortrinsvis på fremmede sprog.

Desværre er han ramt af sorger i hjemmet ved hustruens fremadskridende sygdom, men også her viser han, at han har hjertet på det rette sted.

Overpostinspektør Friis befinder sig godt i 1. distrikt, og jeg håber, at han endnu har mange gode arbejdsår i sig, til gavn for såvel »væsenet« som personalet. Og når der så ind imellem kan blive tid til en l'hombre, er det jo ikke af vejen.

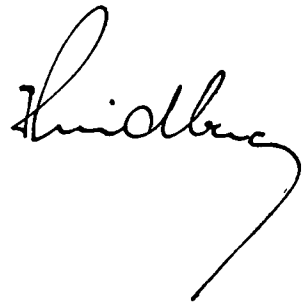

# Adresse- og Telefontavle.

## GENERALDIREKTORATET.

Centralpostbygningen, Tietgensgade 37, 2., V.  
Samtlige Afdelinger og Kontorer ..... Ri. 600 og C. 66 10

### Private Adresser og Telefon:

Generaldirektør, cand. jur. K. J. Jensen, Ryvangsallé 81, Hellerup ..... Helrup 66 10  
Afdelingschef, cand. jur., Translatør Arne Krog, Ibstrupvej 9, Gentofte ..... Gentofte 66 10  
Afdelingschef M. C. Nielsen, H. Schneekloths Vej 17, F. .... Fasan 17 14  
Chefingeniør G. V. C. Pedersen, Hyrdevej 3, Hellerup ..... Helrup 22 47  
Generaldirektørens Sekretær, Kontrolør Fru A. Jessen, Bryggervangen 22, Ø ..... Ryvang 66 10

### 1. Ekspeditionskontor:

Kontorchef D. B. Olsen, Lyngparken 9, Lyngby ..... 98 12 03  
Ekspeditionssekretær A. E. Struve, Sylvestervej 6A, Vanløse ..... 70 07 33  
Fuldmægtig H. H. Christensen, Frederikssundsvej 306A, 2., Brønshøj ..... Bella 4177 u  
Fuldmægtig S. Axelsen, H. P. Ørumsgade 34 St., Ø ..... Ryvang 94 04  
Fuldmægtig K. Clausen, Vestermarie Allé 19, Kastrup ..... 50 49 40  
Kontrolør P. M. Lyng, Dalgas Boulevard 115, 4., F. .... Gothåb 758 u

### 2. Ekspeditionskontor:

Kontorchef, cand. jur. V. P. A. Thinggaard, Dannevirkegade 3, 4., V ..... Eva 73 20  
Ekspeditionssekretær V. E. Carstensen, Strødamvej 38, Ø ..... Ryvang 160  
Munderingsforvalter J. S. Møller, Hasselvej 24, Virum ..... 84 63 35  
Fuldmægtig H. M. Jensen, Brunevang 81, Brønshøj ..... Islebro 379

### 3. Ekspeditionskontor:

Kontorchef, translatør J. M. S. Andersen, Jægersborgvej 27, Lyngby ..... 87 15 23  
Ekspeditionssekretær translatør frk. G. U. Andersson, Norsvej 8, V ..... Vester 17 85  
Fuldmægtig, cand. jur. H. E. Nielsen, Jens Jessensvej 1, F., ..... Damsø 74 29 y  
Fuldmægtig E. J. Vintersborg, Brunevang 40, St. th. Brønshøj .....  
Fuldmægtig T. W. Madsen, Torsvang 70, Lyngby ..... 87 70 92

### 4. Ekspeditionskontor:

Kontorchef, Translatør K. J. A. Lomholdt, Stockflethsvej 5, F. .... Fasan 17 26  
Telegrafinspektør P. F. Eriksen, Postparken 40, Kastrup ..... 50 15 81  
Overkontrolør C. B. Nielsen, Flakholmen 14, Vanløse ..... Damsø 11 511  
Kontrolør Fru M. E. Frandsen, Graabrødretov 17, 4., K ..... Byen 61 87  
Kontrolør A. H. Lindblad, Folehaven 135, 2., Valby ..... Valby 308 y

### 5. Ekspeditionskontor:

Kontorchef P. Nielsen, Blidahpark 8, Hellerup ..... Helrup 71 26  
Ekspeditionssekretær V. V. Frederiksen, Arildsgaard 7, 2., Brønshøj ..... Bella 50 93

Fuldmægtig H. B. Mondrup, Brunevang 77, 1., Brønshøj ..... Islebro 7 53  
Fuldmægtig J. G. Søndergaard, Banefløj 10, St., Brønshøj ..... 94 51 16

### 1. Teknisk Kontor:

Afdelingsingeniør, cand. polyt. Børge Nielsen, Hummeltoften 55, Lyngby ..... 84 79 09  
Kontrolør Frk. A. Winther, Ved Stadsgraven 7, S. .... Amager 90 41 v  
Kontrolør K. G. N. Hansen, Fortvej 220, Vanløse ..... 70 30 01

### 2. Teknisk Kontor:

Afdelingsingeniør, cand. polyt. H. Laursen, Moltkesvej 53, 1., F. .... Fasan 16 12  
Telegrafingeniør I, cand. polyt. I. Hyldstrup Larsen, Stengaardsvænge 148, Lyngby ..... 98 36 03  
Telegrafingeniør I, cand. polyt. H. E. Madsen, Slotsherrens Have 91, Vanløse ..... 70 41 91  
Fuldmægtig W. A. N. Horn, Kidhøj 7, Bagsværd ..... 98 27 47

### 3. Teknisk Kontor:

Kontorchef, cand. jur. B. M. Andersen, Ingerslevsgade 142, V ..... Eva 89 15  
Telegrafingeniør II, cand. polyt. S. A. Berring, Krøyersvej 3, Klampenborg ..... Ordrup 28 32  
Arkitekt Sander Hansen, Moseskrænten 6, Søborg ..... Søborg 46 30  
Blanketforvalter E. T. Bjørn, Kong Georgsvej 58, F. .... Gothåb 1954 v  
Overkonstruktør N. R. Svendsen, Blegdamsvej 88, 3. th., Ø ..... Øbro 98 61  
Fuldmægtig, cand. jur. A. V. Sørensen, Nørregaardsvej 267, Vanløse .....  
Kontrolør J. V. Vasby, Postparken 28, Kastrup .. 50 15 45  
Arkitekt J. K. Andersen, Buddinge Hovedgade 191, Søborg ..... Søborg 34 53  
Konstruktør I A. G. Berthelsen, Humlehaven 4, Valby ..... Valby 10 711

### Bogholderikontoret:

Kontorchef, cand. polit. Joh. Jensen, Ole Bruunsvej 14, Charlottenlund ..... Ordrup 963  
Ekspeditionssekretær, cand. polit. A. H. C. Christensen, Falkonervænet 31, 3., V. .... Nora 31 59 v  
Fuldmægtig P. E. L. Søndergaard, Hybenvej 12, Virum ..... 84 67 71

### Revisionskontoret:

Kontorchef C. E. Løye, Johannevej 5, Charlottenlund ..... Ordrup 46 89  
Ekspeditionssekretær, cand. jur. B. G. Linder, Ved Eltham 15, Hellerup ..... Ryvang 910  
Overkontrolør Frk. A. M. Munch, Ved Lindevangen 24, F. .... Gothåb 64 97  
Fuldmægtig, cand. jur. Gjerløv-Christensen, Blomstervænet 31, Lyngby ..... 87 14 91  
Kontrolør, Translatør E. C. Aslund, Krusaagade 25, 2., V. ....  
Kontrolør, Fru G. D. Klixbüll, Hulgaardsvej 106, F. .... Taga 52 80  
Kontrolør E. Kunst, Strandvejen 465, Vedbæk ..... Vedbæk 86  
Kontrolør S. H. Stensig, Kabellejevej 53, Brønshøj .....

## DISTRIKTSMYNDIGHEDERNE.

Overpostmesterembedet i København:  
Bernstorffsgade 32, 1., Kbhavn V.  
Overpostmesterens Kontor ..... Ri 600 & C. 66 10



Overpostmester O. S. Olsen, Gersonsvej 55, 1., Hellerup .....	Helrup 45 42
Postinspektør G. L. Christensen, Stægers Allé 5, F. ....	Fasan 14 25
Postinspektør M. A. Toftgaard Nielsen, Amager Fælledvej 31, S. ....	Sundby 71 01
Inventarforvalter A. C. T. Olesen, Harespringet 24, NV. ....	Bella 43 95
Kontrolør A. C. F. G. Madsen, Vendsysselvej 33, 2., F. ....	Gothåb 60 91
Kontrolør P. A. Kjær-Pedersen, Thingvalla Allé 32, S. ....	Amager 16 92 v
Kontrolør S. E. Magnusson, Emdrup Vænge 30, Ø. ....	Ryvang 28 16 v
Kontrolør S. A. Larsen, Slotsherrens Have 121, Vanløse .....	70 48 05

Postkørselskontoret, i Tiden 8—16 <sup>30</sup> .....	Sundby 40 88
Vognbestillingerne udenfor Tiden 8—16 <sup>30</sup> .....	Sundby 40 88A
Postvæsenets Oplysningskontor & Returpostkontoret samt Salgskontoret for Frimærkesamlere C. ....	62 98
Postlægen, Læge E. Lassen, Løvstræde 5, K. ..	Palæ 48 81
Vagtmesterbureauet .....	C. 65 46

#### 1. Overpostinspektorat:

Amager Boulevard 4, 3., Kbhavn S. .... Ri. 903 og C. 903	
Overpostinspektør Povl Friis, Amager Boulevard 4, 3., S. ....	C. 12 309
Postinspektør K. Hvidberg, Postparken 44, Kastrup .....	50 51 17
Kontrolør S. A. Lassen, Ringvej 17, 1., Herlev ..	94 41 16

#### 2. Overpostinspektorat:

Telegrafbygningen, Fredericia .....	Ri. 13 og Frclia 13 09
Overpostinspektør Petri Jensen, Jyllandsgade 41. .	13 25
Postinspektør T. F. Larsen, Jernbanegade 29, Fredericia .....	Frclia 13 26
Kontrolør E. K. Andersen, Torvegade 14 .....	

#### 3. Overpostinspektorat:

Aaboulevard 70, 4., Aarhus .....	2 05 66
Overpostinspektør O. Vigerslev, Assensgade 13, 4. .	2 32 95
Postinspektør F. C. Arpe, Kildegården 8, 2. ....	2 45 70
Kontrolør N. P. Blandfort, Randersvej 81, 1., ..	

#### 4. Overpostinspektorat:

Jernbanegade 4, Aalborg .....	2 83 11
Overpostinspektør F. Land, Jernbanegade 4, 1. .	2 87 52
Postinspektør O. C. F. Westphal, Enggaardsgade 3 .....	2 30 47
Kontrolør N. N. F. Knudsen, Lyøgade 12 .....	3 21 85

#### Overtelegrafinspektoratet:

Bornholmegade 1, Kbhavn K. ....	C 903 lokal 361
Overtelegrafinspektør O. B. Møller, Rødkildevej 64, F. ....	Fasan 11 45
Kst. Telegrafinspektør S. C. Nielsen, Nærgaardsallé 1, Valby .....	Hvidovre 37 42

#### POSTGIROKONTORET.

Vester Voldgade 123, Kbhavn V. ....	Ri 592 og C. 44 70
Direktør, cand. jur. G. Hjort, Tesdorpfvej 68, F. ....	Gothåb 27 16
Bogholderichef A. J. Mikkelsen, Bogholder Allé 26, Vanløse .....	Damsø 43 89 u
Inspektør C. V. T. Struve, Ribegade 4, Ø	Tria 56 82
Overrevisor, cand. jur. S. Bøgelund-Jensen, Nørrebakken 20, Gentofte .....	Gentofte 17 34
Overkontrolør S. P. G. Theisler, Frølichsvvej 27, Charlottenlund .....	Ordrup 66 81
Overkontrolør C. A. Alkjær, Birkebakken 14, Holte .....	Holte 24 18
Bogholder O. A. Jensen, Sophus Schandorphsvej 17, Lyngby .....	Lyngby 1207
Bogholder H. J. M. Okdahl, Holmbladsvænge 4, 2., S. ....	Amager 36 67 u

Bogholder L. H. D. Andersen, Skolevej 4, Gentofte .....	Gentofte 852
Bogholder A. V. Hedal, Vallovej 35, Brønshøj Bella 62 86	
Bogholder E. Bastholm-Andersen, Rønnebærvej 65, Holte .....	Holte 30 65
Kontrolør A. F. Frederiksen, Snorresgade 3, 3. th., S. ....	Amager 12 03 y
Kontrolør frk. E. A. E. M. Kristjansen, Skt. Annegade 30, 2., K. ....	Amager 49 29 v
Kontrolør E. P. Schmidt, Fiolstræde 12, 2., K. .	
Kontrolør Frk. J. A. Dam, Herman Triers Plads 5, V .....	Nora 99 x
Kontrolør P. N. Danklefsen, Bispeparken 39, NV .....	Ægir 35 89 y
Kontrolør Frk. H. A. Rasmussen, Postparken 60, Kastrup .....	
Kontrolør A. G. Bjerre, Dybendalsvej 36, F. ....	
Kontrolør M. Møller, Spurvegården 10, Valby ..	

#### DE TEKNISKE VIRKSOMHEDER M. V.

##### 1. Ingeniørdistrikt:

Aagade 154, Trappe II 1. Sal, Kbhavn N .....	Ri 582 og 591 samt Fasan 67 00
Distriktsingeniør, cand. polyt. H. R. Skovsted, Nerievej 9, Hellerup .....	Helrup 61 60
Telegrafingeniør I, cand. polyt. O. F. Blom, Bernstorffsvej 146, Hellerup .....	Helrup 26 70
Telegrafingeniør I, cand. polyt. S. Thaarslund, Ved Eltham 3, 3., Hellerup .....	Ryvang 70 60
Civilingeniør V. B. Forman, Lyngbygaardsvvej 89, Lyngby .....	87 09 43
Civilingeniør G. R. Nielsen, Ved Kirkebjerg 21, Glostrup .....	96 11 36
Overtelegrafmester E. Led, Holmestien 8, Vanløse .....	Damsø 47 20
Telegrafmester I C. A. Petersen, Ved Linden 13, 5., S. ....	Amager 550
Telegrafmester I E. A. Sonne, Volosvej 13, S. ....	Amager 17 71
Telegrafmester I A. P. Damm Andersen, Markskellet 11, 3., Vanløse .....	Damsø 65 65
Telegrafmester I C. Jensen, Lyngvej 42, 1., Lyngby .....	87 08 09
Telegrafmester I M. Vensild, Nybrogade 1, Nykøbing Falster .....	85 17 31
Maskinmester I H. E. Caben, Peder Godskesvej 11, Virum .....	85 09 82
Maskinmester I B. E. Hansen, Veksøvej 173, Brønshøj .....	Damsø 78 72

##### 2. Ingeniørdistrikt:

Aabenraa .....	224 11
Distriktsingeniør, cand. polyt. Dan Jørgensen, H. P. Hanssensgade 21 .....	231 31
Telegrafingeniør I, cand. polyt. T. T. Kjeldsen, Haderslevvej 31 .....	233 55
Civilingeniør Jens Kiil, Tøndervej 133 .....	224 75
Overtelegrafmester A. Røglids, Tøndervej 109 ..	212 50
Telegrafmester I 6. Lkl. A. Klåning, Lindsnakkevej 1 .....	220 10
Telegrafmester I 6. Lkl. J. Larsen, Sneslevvej 56, Kolding .....	Kolding 36 29
Telegrafmester I 6. Lkl. E. Zeuner, Lembeckesvej 47, Haderslev .....	Haderslev 2 34 00
Telegrafmester I 6. Lkl. V. H. Becker, Vestergade 81, Tønder .....	Tønder 2 24 11
Telegrafmester I 7. Lkl. V. S. Jacobsen, Thrigesvej 14, Haderslev .....	Haderslev 2 24 48
Telegrafmester I 7. Lkl. V. Vest Jakobsen, Skolekøbel .....	Gram 2 94

##### 3. Ingeniørdistrikt:

Kannikegade 16, Aarhus .....	Aarhus 2 07 88
Distriktsingeniør, cand. polyt. A. C. Gottlieb, Kannikegade 16 .....	2 35 27
Telegrafingeniør I, cand. polyt. A. O. H. M. Broby, Banegaardsplads 10 .....	2 08 75

Telegrafingeniør I, cand. polyt. Arly Jensen, Vorregaards Allé 67 .....	6 72 27
Telegrafingeniør III, cand. polyt. K. Vej, Horse- vænget 9, Hasseris, Aalborg .....	Aalborg 3 55 50

#### Kabelingeniørtjenesten:

Valkendorffsgade 9, Kbhavn K. ....	Ri. 903 og C. 903
Overingeniør, cand. polyt. K. L. Larsen, Harre- strupvang 16, Valby .....	Valby 44 70
Afdelingsingeniør, cand. polyt. K. A. Gerliif, Kvædevej 65, Virum .....	84 65 03
Telegrafingeniør I, cand. polyt. T. J. Lauritzen; Toftekærvej 146, Søborg .....	Søborg 64 78
Telegrafingeniør II, cand. polyt. K. H. Veirø, Park Alle 269, Glostrup .....	96 38 12
Overkontrolør A. B. Winther, Aagade 124, N. Fasan 609 y Overtelografmester H. C. T. Petersen, Parkstyk- ket 6, 3., Brønshøj .....	Bella 16 20 x
Kabelskibsfører K. E. Nielsen, Revvej 16 D, Korsør .....	Korsør 11 88
Kontrolør, Løjtnant S. Larsen, Rørmø .....	Rørmø 5 51 04
Kontrolør, cand. phil. A. Vuust, Westend 7, 2., V. Kontrolør G. Nielsen, Kobbelvænget 62, Brønshøj .....	
Kontrolør F. V. Therkelsen, Ewaldsensvej 2, F .....	Fasan 62 34
Ingeniør W. M. Jensen, Thorvaldsensvej 21, V. Ingeniør B. J. T. Poulsen, Klintevej 34, Brønshøj .....	
Telegrafmester P. M. Blaksteen, Taarbæk. Strandvej 45, Klampenborg .....	Bellevue 5 54
Maskinmester I C. V. Schou, Helenevej 17, Korsør .....	Korsør 13 45
Ingeniør E. V. Lous, Azaleavej 3, Valby ...	Valby 50 76
Civilingeniør K. M. Larsen, Frølichsvvej 22, Charlottenund .....	Ordrup 61 49
Civilingeniør A. H. Kvist, Lillekær 19, Valby .....	75 25 05
Civilingeniør M. A. Marcussen, Birkholmvej 26, Lyngby .....	87 26 66

#### Radioingeniørtjenesten:

Nørrebrogade 10, Kbhavn N. ....	Ri. 588, 589 og 590 samt Luna 23 01
Radioingeniør, cand. polyt. K. Svenningsen, Tu- borgvej 157, Hellerup .....	Helrup 12 61
Afdelingsingeniør, cand. polyt. G. E. R. Brams- lev, Peter Bangs Vej 189, Valby .....	Damsø 94 63
Telegrafingeniør I, cand. polyt. K. T. Steen- Andersen, Tranegaardsvej 87, Hellerup ..	Helrup 40 28
Telegrafingeniør II, cand. polyt. R. Petersen, Skamlebæk Radio .....	Faarevejle 105
Bestyrer T. H. Engquist, Kalundborg Radiofoni- station .....	Kalundborg 759
Bestyrer H. M. Grand, Københavns Radiofoni- station .....	96 18 70
Overkontrolør, cand. phil. L. F. Thjelleesen, Fyrrehøj 3, Hellerup .....	Helrup 65 07
Kontrolør, cand. phil. A. L. Rafn, Fuglevads- vej 11, Lyngby .....	87 69 95
Kontrolør K. I. Morsby, Skamlebæk Radio .....	Faarevejle 105
Maskinmester H. J. A. V. Rasmussen, Skamle- bæk Radio .....	Faarevejle 105
Ingeniør S. P. V. Gregersen, Skamlebæk Radio .....	Faarevejle 105
Ingeniør E. C. K. Jacobsen, Syvstjernehusene 11, Værløse .....	
Ingeniør P. O. Knudsen, Bernstorffsvej 244, Charlottenund .....	
Konstruktør C. Petersen, Ved Kirkebjerg 11, Glostrup .....	96 11 04
Civilingeniør, cand. polyt. N. J. Vinkel, Salvie- vej 8, Kastrup .....	50 64 90
Civilingeniør, cand. polyt. J. C. Hansen, Sara- lystparken 32, Højbjerg .....	Aarhus 7 11 73
Civilingeniør, cand. polyt. P. K. K. Olesen, Bakkevej 84, Virum .....	85 00 16

Civilingeniør, cand. polyt. M. E. Blichfeldt, Sir- græsvej 9, 2., Kastrup .....	50 45 50
Civilingeniør, cand. polyt. E. W. Heckscher, Grønnevej 84, Virum .....	
Civilingeniør, cand. polyt. P. H. Heegaard, Plantagevej 11, Lyngby .....	87 11 58

#### Telegraflaboratoriet:

Aagade 154, trappe V, 8. Sal, Kbhavn. N ....	Fasan 65 40
Laboratorieingeniør, cand. polyt. H. Rafn, Hat- tensens Allé 6, F. ....	Godthaab 42 28
Overkontrolør, løjtnant S. Knudsen, Engkrogen 7, Søborg .....	

#### Materieldepotet:

Amagerfælledvej 52, Kbhvn. S. ....	Sundby 40 88
Materialeforvalter H. N. Lyager, Fuglebakke- vej 89, F .....	Fasan 14 61

#### Post- og Telegrafvæsenets Værksteder:

Amagerfælledvej 42, S. ....	Ri. 593 og Sundby 40 88
Værkstedsbestyrer, Civilingeniør E. K. Christen- sen .....	Sundby 40 88
(mellem 16,30 og 8 .....	Sundby 40 83 a)
Overkonstruktør S. Langhoff, Aldershvilevej 12, Lyngby .....	
Overkontrolør H. Holst-Christensen, Ved Volden 7, 2., K. ....	Sundby 14 31

#### Jernbanepostkontor 1:

Bernstorffsgade 32, Kbhavn V. ....	Ri. 272 og C. 705
Jernbanepostmester L. Jensen, I. E. Ohlsens- gade 9, 2., Ø. ....	Tria 726
Overkontrolør H. Møller, Cæciliavej 3, 1., Valby .....	30 11 17
Kontrolør H. Juhl, Postparken 30, 2., Kastrup ..	50 42 85

#### Jernbanepostkontor 2:

Jernbanepostbygningen, Fredericia Ri. 24, 27 og Frcia 185	
Jernbanepostmester O. M. Rasmussen, Jernbane- postbygningen .....	431
Overkontrolør S. E. D. Frederiksen .....	652
Kontrolør C. G. Ottosen .....	

#### Hovedtelegrafkontoret:

Købmagergade 37, 1. og 2., Kbhavn K. ....	C. 903
Telegrafbestyrer A. Ingemann Pedersen, Mel- lemtoftevej 40, Glostrup .....	96 18 27
Overkontrolør Knud Sørensen, Øster Farimagsg- gade 73, Ø. ....	Tria 17 27
Overkontrolør H. K. Rasmussen, Kastelsvej 22, Ø. ....	Øbro 98 81
Stationsleder O. Steensen, Lauravej 30, Valby .....	Valby 10 57

#### Rigstelefonkontoret:

Løvstræde 1, 2., Kbhavn K. ....	C. 903, Lokal 202
Bestyrer Bech Larsen, Margrethevej 3, Holte ..	Holte 136
Overkontrolør E. Hvas, Cæciliavej 5, 4., Valby .....	Valby 53 69 v
Overkontrolør H. Christensen, Østerbrogade 167, Ø. ....	Ryvang 95 35
Stationsleder J. P. Kristoffersen, Hollandsvej 5 D, 1., Lyngby .....	87 79 42

#### Regnskabskontoret for Telegraf og Rigstelefon:

Valkendorffsgade 2, 1., Kbhavn K. ....	C. 903
Telegrafbestyrer E. L. Hauerlev, Frøbels Allé 3, F. ....	Fasan 16 93
Overkontrolør K. T. J. Evers-Nielsen, Salling- vej 29, 3., F. ....	Godthåb 27 58
Post- og Telegrafkasserer S. A. J. P. Nielsen, Rosenørnsallé 20, V .....	Nora 44 20 x



Nordens ældste  
og største  
Bladvirksomhed  
Grundlagt 1749

# Berlingske Tidende

## TELETEKNISK MATERIEL

Telefonapparater  
Telefoncentraler  
Person søgeanlæg  
Dørvogteranlæg  
Fjernstyringsanlæg  
m. m.



Grundlagt



1892

**TELEFON FABRIK AUTOMATIC A/S**

Amaliegade 7

København K.

Telf.: C. 5188



JANUAR  
31 dage

# Fødselsdagskalender 1958<sup>1)</sup>

FEBRUAR  
28 dage

Onsdag 1	Pm.* Pedersen, Padborg, 86. — Ktr.* Deleuran, Frcia t., 91. — Ktr. frk. Harder, Kh. rtf., 94. — Ktr. K.V.Fransen, Kh.N., 95. — Overkonstr. Langhoff, p.& t.s værksteder, 04.
Torsdag 2	Pm.* Bentzen, Rungsted Kyst, 82. — Ktr. Trans, Odense, 03.
Fredag 3	Pm. P.N. Jepsen, Nørre Nebel, 93. — Ktr. Harbild, Kastrup, 13.
Søndag 5	Arkitekt L.S.C.Hansen, gdir., 00.
Mandag 6	Ktr. Pelleson, Kh.htg., 94. — Ktr. fru Klíxbüll, gdir., 01. — Ktr. U.H.Jørgensen, Kh.lufthavn, 05.
Tirsdag 7	Ktr.* Hjorth-Nielsen, gdir., 78. — Bestyrer Engquist, Kalundborg radio, 06. — Tilgring.I T.T. Kjeldsen, 2.ingdistr., 07.
Onsdag 8	Inspektør* O.Møller, girokt., 87. — Ktr. Hjelmær, Slagelse, 16
Torsdag 9	Post- og tilgr.kass.* Lund, Horsens, 81. — Pm.* Witter, Kh.23, 82. — Bogh. Bastholm-Andersen, girokt., 99.
Fredag 10	Pm.* Rasmussen, Svendborg, 81. — Pm. Høvring, Nibe, 96. — Ktr. C. Petersen, Aalborg t., 01. — Postforv. Magnus, Aarhus 5, 02.
Lørdag 11	Ktr.* H.Hansen, Frcia t., 85. — Pm. Nedergaard, Søborg, 96. — Fuldm. H. M. Jensen, 19. — Fuldm. J. G. Søndergaard, 22.
Søndag 12	Fuldm. S. Axelsen, 23.
Mandag 13	Pm.* Knudsen, Broager, 76. — Pm. Villadsen, Kh.19, 88. — Pm. Høvring, Tørring, 94. — St.leder J.P.Kristoffersen, Kh.rtf., 13.
Tirsdag 14	Pm.* Rasmussen, Tølløse, 85. — Pm.* Sørensen, Grenaa, 87. — Ktr. A. Mortensen, Kh.htg., 96. — Ktr. fru Heflebøwer, Kh.htg., 97.
Onsdag 15	Ktr. Lassen, Herning, 15.
Torsdag 16	Pm.* Selmer, Christiansfeld, 86. — Ktr. P.Jørgensen, avispkt., 94. — Ktr. Glass, Kh.NV., 03.
Fredag 17	Pm.* Søndergaard, Nykøbing M., 86. — Overktr. Wendelboe, Kh.N., 12.
Lørdag 18	Pm. Garboe, Esbjerg, 90. — Ktr.* Axelsen, Horsens, 90. — Overktr. K. A. Nielsen, Randers, 04. — Pm. Hansen, Aalestrup, 18.
Søndag 19	Pm. H.K.Jørgensen, Lyngby, 91. — Værkm. C.A. Hyldig, p.&t.s værkst., 93.
Mandag 20	Overktr. K.Andersen, Kh.S., 03. — Post- og tilgrkass. P.R.Knudsen, Thorshavn, 07. — Tilgring.I.A.H.M. Jensen, 3.ingdistr., 22.
Tirsdag 21	Pm.* Ræder, Sønderborg, 74. — Pm.* Andersen, Kolby Kaas, 81.
Onsdag 22	Ktchef. Poul Nielsen, 04.
Torsdag 23	Afdelingschef M. C. Nielsen, 99.
Fredag 24	Pm.* Thomsen, Vedbæk, 76.
Lørdag 25	Ktr. E.B.L.Pedersen, Kh.omk., 13.
Søndag 26	Ktr. Karre, Kh.omk., 93. — Ktr. frk. Brusen, Frcia t., 01. — Ktr. V.J.Andersen, Holstebro, 10.
Mandag 27	Pm.* Thers-Jørgensen, Kh.27, 87. — Pm. A.Jørgensen, Faaborg, 92.
Tirsdag 28	Ktr.* Tandberg, Kh., 71. — Pm.* Thomsen, Kh.37, 87. — Ktr. Staal, Frcia. t., 96. — Pm. Djurhuus, Thorshavn, 00. — Ktr. J.H.Frederiksen, Haderslev, 02.
Torsdag 30	Pm. V.Hansen, Nykøbing S., 93. — Ktr. M.S.Kristensen, Kh.htg., 96. — Stationsleder A.E.O.Christensen, Nykøbing Fl., 04.
Fredag 31	Pm.* Evind, Græsted, 85. — Bogholder* Axboe, girokt., 90.

Lørdag 1	Pm. Mikkelsen, Augustenborg, 93. — Ktr. H.C. Larsen, Kh.htg., 98. — Tilgrm. Becker, 2.ingdistr., 12.
Søndag 2	Ktr. frk. Leffers, Kh.rtf., 93. — Ktr. frk. A.D.Rasmussen, Kh.rtf., 95. — Fuldm. T.W.Madsen, 24.
Mandag 3	Fuldm.* Ilselev, gdir., 78. — Pm. V.Jensen, Kh.S., 92. — Pm. Winther, Stubbekøbing, 94. — Overktr. H.N.Møller, Kh.V., 04.
Tirsdag 4	Pm.* Dyckjær, Ringkøbing, 74. — Tilgring.I* S. P. Madsen, gdir., 76. — Pm. frk. Westh, Høng, 96.
Onsdag 5	Pm. A.O.Larsen, Ørsted, 91. — Ktr. Aslund, gdir., 92. — Pm. A.T.Thomsen, Nykøbing M., 99. — Ktr. J.L.Svendsen, Odense t., 18.
Torsdag 6	Pm.* Knudsen, Frværk, 78. — Jbpm. Rasmussen, jbpkt.2, 92. — Postinsp. T.F.Larsen, 2.district, 14.
Fredag 7	Pm.* J.C. Jensen, Brande, 66. — Postforvalter Christensen, Aarhus 3, 91. - P. & t.kass. J.Larsen, Kh.V., 98.
Lørdag 8	Pm.* Legardh-Hansen, Kh. 29, 84. — Pm.* Brigsted, Aalestrup, 87. — Pm. Dyck Madsen, Holbæk, 94. — Radioing. Svenningsen, radioingti., 98. — Konstruktor I O.Sørensen, 1.ingdistr., 99. — Ktr. E.J.C.W.Mortensen, Kh.htg., 04. — Ktr. S.J.Hansen, Ringkøbing, 06.
Søndag 9	Ktr.* frk. Græsted, Kh.rtf., 87.
Mandag 10	Kass. Thuesen, Odense, 94. — Ktr. Bertelsen, Frcia t., 94. — Postforv. frk. Poulsen, Frcia 1, 97.
Tirsdag 11	Ktr. Relster, Frcia, 03.
Onsdag 12	Pm. Mandrup Andersen, Tønder, 91. — Pm. Reenberg, Herlev, 91. — Ktr. H.W.Petersen, Frcia t., 94. — Ktr. S.Larsen, kabelingti., 03.
Torsdag 13	Pm.* Hansen, Kh.F., 83. — Pm.* Madsen, Kh.24, 88. — Pm. Klottrup, Vejen, 91. — Ktr.* M.A.Poulsen, Kh.htg., 88. — Pm. K.A.Hansen, Kh.NV., 97. — Ktr. H. G. Rasmussen, Kh. F., 13.
Fredag 14	Pm.* Andersen, Ruds-Vedby, 76. — Pm.* Spørring, Skjern, 78. — Post- og tilgr.kass.* Hansen, Kh.r., 92. — Pm. Borrevang, Kh.43, 92. — Pm. Sommer Jensen, Aabenraa, 03.
Lørdag 15	Post- og tilgrkass. A.C.Holm, Kolding, 92. — Pm. Johansen, Hasle, 99.
Søndag 16	Pm.* Claussen, Sorø, 68. — Ktr. Guldman, Odense t., 95. — Ktr. E.K.Nielsen, Nykøbing Fl., 13.
Mandag 17	Pm.* Pedersen, Gedsted, 65. — Distriktsing. Gottlieb, 3.ingdistr., 92. — Pm. Bogsted, Maribo, 93. — Pm. S. C. P. Nielsen, Vanløse, 97.
Tirsdag 18	Pm.* Damsted, Ringe 87. — Otlgrm. Petersen, kabelingti., 04. — Ktr. Frederiksen, Kh.SV., 16.
Onsdag 19	Jernbanepm. L.Jensen, jbpkt.1, 97.
Torsdag 20	Post- og tilgrkass.* Geddey, Kh.r., 78. — Tilgrbest. Hauerslev, Kh.r., 98.
Fredag 21	Pm.* Sano, Hellerup, 65. — Ktr.* frk. Landt, Kh. htg., 88. — Ktr. fru Frandsen, gdir., 96. — Ktr. J.V.Matthiesen, toldpkt., 11. — Kstr.I C.Thygesen, 3.ingdistr., 12.
Lørdag 22	Pm. Hergaard, Rønde, 96. — Ktr. E.A.Jørgensen, Brønshøj, 02. — Ktr. S.Hansen, Køge, 14.
Søndag 23	Afdelingschef Gunnar Pedersen, 05.
Mandag 24	Pm.* Wejling, Helsingø, 88. — Ktr. Reehoff-Petersen, Kh.r., 93. — Tilgrbest. A.I.Pedersen, Kh.htg., 02.
Tirsdag 25	Pm.* Trojel, Kh.Ø., 81. — Ktr.* Gyemose, Kh.rtf., 83. — Overtelegrafinsp.* Abrahamsen, 89. — Pm. Frederiksen, Næstved, 91. — Ktr. frk. G.M. Hansen, Kh.rtf., 92. — Pm. Panter, Kh.SV., 97.
Onsdag 26	Stationsleder J.A.Nielsen, Aarhus t., 94. — Ktr. Grauslund, Kh.F., 04. — Ktr.Delfs-Jensen, Gentofte, 14. — Ktr. Eisnæs, Herning, 19.
Torsdag 27	Skibsfører I*, Skjoldborg, Fanø, 92. — Postforv.* frk. Gadeberg, Horsens 1, 92. — Ktr. fru Bay, Tønder, 97. — Postforv. Steffensen, Esbjerg 1, 99. — Ktr. A.Sørensen, Randers, 12.
Fredag 28	Pm.* Schjellerup, Haslev, 71. — Pm. M.Jensen, Brædstrup, 99. — Tilgrbest. K.Steenen, Aalborg, 02. — Ktr. A.A.Andersen, Lyngby radio, 02. — Ktr. frk. Bennike, avispkt., 12. — Ktr. Thode, Skive, 15.

<sup>1)</sup> Omfattende personalet 1.—6. lønningsklasse samt postmestre og postforvaltere i 7. lønningsklasse.

MARTS  
31 dage

# Fødselsdagskalender 1958

APRIL  
30 dage

Lørdag 1	Pm.* Jørgensen, Aabenraa, 86. — Pm. Skotte Hansen, avispostkt., 88. — Pm. Lauridsen, Jelling, 92. — Ktr. H.E.Larsen, Aarhus, 11. — Ktr. C.L.Kristensen, Kh.V., 13.	Tirsdag 1	Pm.* Nikolajsen, Aalborg, 84. — Kontorchef Lomholdt, 91. — Pm. Jørgensen, Hammel, 91. — Ktr. H. Jørgensen, Kh.htg., 95. — Pm. Nikolajsen, Roslev, 16.
Søndag 2	Pm. Iversen, Sommersted, 94. — Ktr. frk. Feddersen, Kh.rtf., 95. — Ktr. S.O.Larsen, Lyngby radio, 96. — Ktr. fru H.E.Jakobsen, Kh.K., 01. — Tigring.II R.Petersen, Skamlebæk, 11.	Onsdag 2	Pm.* Boesen, Assens, 83. — Fuldm. Horn, gdir., 18.
Mandag 3	Pm. Godskenes Andersen, Kalundborg, 91. — Ktr. A.V.A.Larsen, Kh.htg., 93. — Pm. Olesen, Hobro, 99. — Overktr. N.A.M.Madsen, Kh.K., 04. — Ktr. Rhein Hansen, Kh.omk., 14.	Fredag 4	Postforv.* Andersen, Odense 3, 84. — Ktr. P.O.P. Andersen, Nyborg, 02.
Tirsdag 4	Pm.* O.B.Hansen, Odder, 86. — Ktr. Hessner, Aalborg, 11.	Lørdag 5	Pm.* Teilmann, Kh.21, 76.
Onsdag 5	Tigrbest. Steen Madssen, Skagen radio, 96. — Pm. S.A.J.D.Pedersen, Vordingborg, 03. — Ktr. fru Bjørke, Kh.htg., 99.	Søndag 6	P.&tgrafkass.* P.T.Hansen, Aalborg, 84. — Ktr. S.M.Bach, toldpkt., 88. — Pm.* frk. Schelbeck, Kh.22, 85. — Ktr. Gjermansden, Kh.htg., 98. — Pm. Kristoffersen, Løgumkloster, 00. — Ktr. fru Palnaas, Aarhus, 05.
Torsdag 6	Pm. Pilgaard, Aars, 90. — Ktr. Dupont-Nielsen, Odense, 04.	Mandag 7	P.&t.kass. Lenov, Aalborg, 96. — Pm. A.P. Andersen, Kh.N., 98. — Pm. N.E.Nielsen, Valby, 99. — Pm. Tang-Pedersen, Tranebjerg Samsø, 00. — Postforv. C.J.Jensen, Odense2, 02.
Fredag 7	Pm.* Wolff, Kh.9, 86. — Pm. Kruse, Chlund, 95.	Tirsdag 8	Pm. Jensen, Fredericia, 92. — Ktr.* Poppe, Kh.r., 90. — Pm. Løhde, Vamdrup, 04. — Ktr. C.Andersen, Helsingør, 11.
Lørdag 8	Pm. A.J.Hansen, Kh.23, 91. — Overktr. Falck Thjellesen, radioingtj., 00.	Onsdag 9	Stationsleder* Ammentorp, Esbjerg, 91. — Ktr. fru H.Madsen, Kh.r., 97. — Ktr. Bryderup, Hobro, 16. — Ktr. S.A.Larsen, opms kt., 18.
Søndag 9	Pm.* Jørgensen, Knebel, 83.	Torsdag 10	Kontorchef J.M.S.Andersen, 97. — Pm. Gundelund, Juelsminde, 00. — Ktr. frk. Saaby, oplysningskt., 05. — Fuldm. Vintersborg, gdir., 17.
Mandag 10	Pm.* Hjersing, Langa, 76. — Ktr.* P.C.Nielsen, Kh.omk., 85.	Fredag 11	Pm.* Nielsen, Valby, 87.
Tirsdag 11	Ktr. O.H.Nielsen, Vanløse, 98. — Kstr.I.E.K.Svendensen, 1.ingdistr., 12.	Lørdag 12	Pm. Steensborg, Kh.27, 97.
Onsdag 12	Postforvalter Trørup, Risskov, 91. — Ktr. Edlef Jensen, Frctia t., 97. — Ktr. Gustav Nielsen, Kh.htg., 00. — Ktr. Kølvrå, Herning, 13.	Mandag 14	Ktr.* Heseler, Tønder, 73.
Torsdag 13	Ktr. Kjør-Pedersen, opms kt., 03.	Tirsdag 15	Pm.* Willemann, pakkepostkt., 84. — Postforvalter* frk. Christensen, Aalborg 4, 95. — Pm. V.J.Christensen, Kh.25, 96. — Ktr. E.C.Larsen, Kh.Ø., 02.
Fredag 14	Ktr. W. K. Larsen, Kh.K., 91. — Pm.* Pump, Troense, 92.	Onsdag 16	Pm.* Vogensen, Braaskov, 85. — Tgrafbest. Schmidt, Aarhus t., 92. — Post- og tigrkass. Blaase, Aarhus, 99.
Lørdag 15	Pm. Sørensen, Lufth., 90. — Ktr.* Tillge, K., 92.	Torsdag 17	Pm. Baisner, Hadsten, 94. — Materialforvalter Lyager, gdir., 01. — Pm. Dahl, Silkeborg, 04.
Søndag 16	Pm.* Didriksen, Bjerringbro, 88. — Ktr. A.H.Jensen, Hjørring, 99. — Ktr. .H.Andersen, Skive, 13. — Inspektør C.V.T.Struve, girokt., 14.	Fredag 18	Postkass.* Koch, Aarhus, 68. — Pm.* Clausen, Røde Kro, 69. — Postforv. Gravensen, Aarhus 1, 93. — Ktr. H.K.Rasmussen, Kh.htg., 94. — Postforv. Petersen, Horsens 2, 98. — Ktr. Høeg, Lyngby radio, 03. — Postforv. G.H.Pedersen, Vejle 1, 05.
Mandag 17	Pm. R. Jacobsen, Haslev, 92. — Pm. Nordholt Helsingør, 95. — Ktr. Danklefsen, girokt., 14.	Lørdag 19	Pm. Reinath, Kh.33, 88. — Pm. Clemmensen, Kolby Kaas, 03. — Ktr. E.K.Andersen, 2.Overpostinsp., 14.
Tirsdag 18	Ktr.* Friis, opm.skt., 78. — Kass.* O.P.Pedersen, Aarhus, 90. — Ktr. Børrild, Kh.htg., 95. — Ktr. Maaek, Kh.K., 03. — Ktr. Nielsen, Lyngby radio, 14.	Søndag 20	Pm.* Svennevig, Tarm, 85. — Pm. Johansen, Løgstør, 92. — Ktr. O. B. Høeg, Kh.htg., 97.
Onsdag 19	Pm.* Schjöring, Gudhjem, 70. — Postforv. frk. Moestrup, Randers 1, 00. — Postforv., frk. Hald, Aarhus 4, 02. — Ing. K.K.S.Andersen, 3.ingdistr., 24.	Mandag 21	Tigring.I.H.E.Madsen, gdir., 15. — Tigrm. C.Jensen, 1.ingdistr., 01. — Kstr. C.Petersen, radioingtj., 17.
Torsdag 20	Ktr.* Meng, Frctia t., 70. — Pm. Frost, Nykøbing Fl., 89. — Ktr. frk. A.Hansen, Kh.rtf., 97. — Ktr. frk. A.H.Nielsen, Kh.htg., 00. — Overktr. C.B.Nielsen, gdir., 16.	Tirsdag 22	Pm. S.S.Nielsen, Asaa, 92. — Pm. Klausen, Hjallevrup, 97. — Ing. H.Pedersen, 3.ingdistr., 20.
Fredag 21	Materialforvalter* Redin, 89. — Ktr. J.S.Christensen, Aalborg, 89. — Pm. J.V.Johansen, Rungsted Kyst, 94. — Pm. Blæhr Christensen, Holte, 97. — Pm. Wandschneider, Grenaa, 98. — Tigrm. I Sonne, 1.ingdistr., 03.	Onsdag 23	Pm.* Nielsen, Aarup, 84.
Lørdag 22	Pm. Byriel, Broager, 89. — Ktr. Munk Jensen, N., 16.	Torsdag 24	Pm. Michelsen, Korsør, 94. — Pm. Stevn, Kh.40, 96. — Ktr. J.C.Christensen, Holbæk, 03. — Pm. Jepsen, Kh.42, 04. — Pm. Jensen, Allinge, 14.
Søndag 23	Pm.* Birch, Slangereup, 87. — Pm. Svane, Klampenborg, 94. — Pm. E.H.C.Mikkelsen, pakkepostkt., 99. — Ktr. Lund, Holstebro, 14.	Fredag 25	Pm.* Dahl, Kh.4, 82. — Tigring.III Vej, 3.ingdistr., 92.
Mandag 24	Pm. Willemann, Virum, 89. — Postforv.* Jensen, Horsens 1, 90. — Ktr. fru U.M.A.Jacobsen, Kh.htg., 93. — Ktr. Mikkelsen, postkørselskt., 01.	Lørdag 26	Pm.* Nordentoft, Bjerringbro, 74. — Pm.* Mikkelsen, Saksøkgæd, 85. — Overingeniør K.L. Larsen, 09. — Postforv. Jespersen, Nørresundby 1, 12.
Tirsdag 25	Pm.* Rasmussen, Kh.3, 87. — Tigring.I.H.Hansen, gdir., 19.	Søndag 27	Tigring.I Thaaerslund, 1.ingdistr., 07. — Ktr. Skaaaning, Kh.K., 15.
Onsdag 26	Pm. Grothe, Ry, 95. — Tigrm. Klåning, 2.ingdistr., 97. — Ktr. Flytkjør, Blaavand radio, 01.	Mandag 28	Ktr. N.V.Hansen, Esbjerg, 13.
Torsdag 27	Pm.* Petri, Vinderup, 78. — Tgrafbest. R.O.Nielsen, Odense, 91. — Pm.* V.E.Jensen, Søby, 92. — Ktr. Vardil, Chlund, 03. — Ktr. Morsby, Skamlebæk, 18.	Tirsdag 29	Pm.* Junker, Aalborg, 76. — Pm.* Bornø, Ryomgaard, 81. — Pm. Juhlert, Lohals, 98. — Telegrafinsp. Eriksen, overtelgrafinsp., 13. — Ktr. E.Hansen, Maribo, 14. — Ktr. H.Mathiesen, Kh.V., 15. — Ktr. Mortensen, Valby, 16. — Ing. Schierbeck, 1.ingdistr., 16.
Fredag 28	Pm.* Jørgensen, Tranebjerg Samsø, 89. — Overpostinsp. Vigerslev, 95. — Ktr. Høgsbro, Kh.Ø., 05.	Onsdag 30	Pm. Tilly, Esrum, 94.
Lørdag 29	Pm. Frederiksen, Ulfborg, 94. — Pm. Marker, Rødding, 96. — Laboratorieing. Rafn, tigrlab., 07. — Ktr. C.A.K.Rasmussen, Aarhus, 13. — Skibsfører I Sværret, Fano, 13.		
Søndag 30	Pm.* Frossing, Kastrup, 86.		
andag 31	Pm.* Iversen, Silkeb., 91. — Oktr. Møller, jbp.1, 08.		

MAJ  
31 dage

# Fødselsdagskalender 1958

JUNI  
30 dage

<b>Fredag 2</b>	Oktr.* Walbum, Kh.rtf., 79. — Pm.* Gjørting, Kh. 18, 88. — Pm. Rasmussen, Karby, 91. — P.&T.kass. Holk, Viborg, 94. — Afdelingsvej. H.Laursen, 11. — Ktr. Karlsson, Kh.omk., 17.	<b>Søndag 1</b>	Pm.* A.Jensen, Kh.28, 86. — Ktr. H.J.Deleuran, Aarhus t., 96. — Overktr. H.T.G.Poulsen, Aarhus t., 97.
<b>Lørdag 3</b>	Pm. Garboe, Svinninge, 91. — Pm. Pedersen, Ballerup, 91. — Ktr. H.M.Christensen, Lyngby radio, 95.	<b>Mandag 2</b>	Pm.* Nielsen-Rye, Nordborg, 83. — Pm. Nielsen, Hadsund, 93. — Pm. Olsen, Bagsværd, 93. — Ktr. Egholm, Lyngby radio, 01. — Overktr. M.Jensen, Horsens, 05.
<b>Søndag 4</b>	Pm.* Ehler, Brh., 70. — Ktr.* Thomsen, Vejle, 85.	<b>Tirsdag 3</b>	Pm.* Paludan-Müller, Nykøbing S., 84.
<b>Tirsdag 6</b>	Pm. Hangel, Mdfart, 98. — Ktr. Dalgaard, Aabenraa, 13.	<b>Onsdag 4</b>	Post- og tgrf.kass.* Thorsted, Aarhus, 82. — Overpostinsp. J.P.Jensen, 2.distr., 88. — Ktr. frk. Carstensen, Kh.NV., 09. — Fuldm. P.E.L.Søndergaard, 19.
<b>Onsdag 7</b>	Generaldir. K.J.Jensen, 90. — Pm. de Fine Olivarius, Ebeltoft, 91. — Ktr. Lindgreen, Kh.htg., 04. — Ktr. Ryge, Odense, 12. — Oktr. Møller, Kh.Ø., 14.	<b>Torsdag 5</b>	Tilgring. I Broby, 3.ingdistr., 90.
<b>Torsdag 8</b>	Kabelskibsfører K.E.Nielsen, Korsør, 16.	<b>Fredag 6</b>	Kontorchef Joh. Jensen, 93.
<b>Fredag 9</b>	Pm.* Voss, Ringe, 73. — Overpostinsp.* L.Pedersen, 1.distr., 80. — Tilgrbest. Poulsen, Lyngby radio, 90. — Overktr. frk. Munch, gdfr., 92.	<b>Lørdag 7</b>	Pm.* Jensen, Nysted, 78. — Postforv. Lunøe, Højbjerg, 95. — Ktr. L.B.L.Christiansen, Aalborg t., 13
<b>Lørdag 10</b>	Pm. Bjerregaard, Struer, 96. — Ktr. frk. J.A.Dam, girokt., 99. — Ktr. H.D.Jensen, Kh.omk., 09.	<b>Søndag 8</b>	Kontorchef D.B.Olsen, 15. — Ktr. Jæger, Sønderborg, 16.
<b>Søndag 11</b>	Ktr.* C.F.Nielsen, Aarhus t., 70. — Pm.* Hvidtfeldt, Kh.42, 90. — Ktr. Garbæk, Kh.omk., 15.	<b>Mandag 9</b>	Ktr. frk. Buxbom, avispkt. 04.
<b>Mandag 12</b>	Pm.* Petersen, Køge, 82. — Pm. Pryds, Rønne, 89.	<b>Tirsdag 10</b>	Pm.* Skørde, Svinninge, 84. — Ktr. K.A.M.Nielsen, Kh.omk., 98. — Ing. Adersen, 2.ingdistr., 22.
<b>Tirsdag 13</b>	Pfv.* Møller, Ar. 2, 91. — Pfv. Gaarslev, Odense 1, 99.	<b>Onsdag 11</b>	Ktr. Therkelsen, kabelingtj., 18.
	Ktr.* Tolstrup, Aabenraa, 73. — Pm.* Brøndsted, Kh.7, 81. — Pm. Christensen, Lunderskov, 93. — Pm. Neubauer, Thisted, 98. — Pm. Hermansen, Christiansfeld, 03.	<b>Torsdag 12</b>	Pm. Pørner, Kh.13, 93.
<b>Onsdag 14</b>	Ktr. Albrektsen, Kh.S., 92. — Pm. Rasmussen, Gilleleje, 97. — Ktr. frk. A. O. Ipsen, Aarhus t., 01.	<b>Lørdag 14</b>	Tilgrm. A.P.D.Andersen, 1.ingdistr., 06. — Ktr. Allert, Hellerup, 11. — Ekspsekr. Frederiksen, 17.
<b>Torsdag 15</b>	Pm.* Lauritsen, Frsund., 84. — Ktr. frk. G.Michelsen, Aarhus, 00. — Ekspsekr. A.H.C.Christensen, gdfr., 02. — Pm. C.J.Jensen, Rødovre, 19.	<b>Søndag 15</b>	Pm.* Lütchen-Lehn, Gilleleje, 85. — Tilgrm. I Zeuner, 2.ingdistr., 14.
<b>Fredag 16</b>	Pm.* Luc, Kh.39, 85. — Pm. Tønnesen, Skagen, 96. — Maskinm. I Schou, kabelingtj., 08. — Pm. Helmig, Glamsbjerg, 17.	<b>Mandag 16</b>	Pm.* Smith, Klampenborg, 87. — Pm. R.Møller, Hørsholm, 96. — Ktr. K.O.Pedersen, Haderslev, 20.
<b>Lørdag 17</b>	Pm. Fock, Skive, 89. — Pm. Mortensen, Herlufmagle, 91. — Pm. Garvold, Kh. 26, 93. — Ktr. J.Nielsen, Esbjerg, 01. — Pm. Krogh, Jægerspris, 03. — Ktr. Olufson, Roskilde, 08.	<b>Tirsdag 17</b>	Pm.* Langsted, Vanløse, 83. — Tilgring. II Veirø, kabelingtj., 15. — Ktr. Christiansen, Stege, 15.
<b>Søndag 18</b>	Fuldm.* C.P.E.Christensen, gdfr., 78. — Ktr. Frostholm, Vanløse, 03. — Fuldm. S.C.Nielsen, gdfr., 21.	<b>Onsdag 18</b>	Pm.* Olesen, Holstebro, 84. — Pm.* Larsen, Kh.K., 85. — Ktr.* fru Grodsted, gdfr., 85. — Pm.* Olsen, Sorø, 87. — Pm. Wenzel Andersen, Nyborg, 90. — Pm. Ejmar, Ribe, 98. — Stationsleder A.H.Jacobsen, Esbjerg, 15.
<b>Mandag 19</b>	Kass.* Larsen, Horsens, 90. — Eksp.sekr. Linder, 00.	<b>Torsdag 19</b>	Pm.* Hasselager, Hillerød, 79. — Tilgrbest.* frk. Andersen, Aalborg, 86.
<b>Tirsdag 20</b>	Postinsp. Westphal, 4.distr., 08. — Ktr. Strange Andersen, Kh.Ø., 10. — Ktr. Vasby, gdfr., 15.	<b>Fredag 20</b>	Pm. Sørensen, Gudhjem, 92. — Overtilgrm. Led 1.ingdistr., 11. — Ktr. C. Andersen, Silkeborg, 14.
<b>Onsdag 21</b>	Ktr.* Schwarz, gdfr., 67. — Tilgrm.* Sch. Mheyder, 1.ingdistr., 78. — Pm.* Rosenbergs, Odder 79. — Ktr.* Tønnesen, Kh.rtf., 90. — Bestyrer Grand, Herstedvester, 92. — Pfv. Marcher, Aarhus avisposteksp., 97. — Pm. Lyngholm, Hals, 99. — Ekspsekr. Carstensen, gdfr., 14.	<b>Lørdag 21</b>	Ktr.* van Norde, Kh.htg., 79. — Pm.* Larsen Jensen, Struer, 83. — Oktr. Alkjær, girokt., 91. — Ktr. T.F.Christensen, Kh. V., 96. — Ktr. Ulriksen, Kh.K. 14.
<b>Torsdag 22</b>	Pm.* Christensen, Odense, 85. — Pm.* Madsen, Birkerød, 90. — Pm.* Eiby, Aarup, 93. — Tilgrbest. Stuhr, Blaa vand, 94. — Kstr. I Reese, 2.ingdistr., 94.	<b>Søndag 22</b>	Pm. Eggsgaard, Langaa, 89. — Postforv.* Eeg, Fria 1, 90. — Overktr. Aue, Svendborg, 16.
<b>Lørdag 24</b>	Pm. Nielsen, Knebel, 98. — Pm. Gjerløv-Christensen, 02. — Afd.ing. Branslev, radioingtj., 04.	<b>Mandag 23</b>	Ktr. Bisgaard, Tønder, 03. — Ktr. O.Hansen, Kh.F., 15.
	Pm. Bylow Jensen, Kh.F. 94. — Ktr.* K.V.Hansen, Lyngby radio, 97. — Ktr. K.G.N.Hansen, gdfr., 03. — Ktr. Gregersen, Haderslev, 20.	<b>Tirsdag 24</b>	Overktr.* O.P.Nielsen, Kh.rtf., 83. — Post- og tilgrkass. Grandjean-Rasmussen, gdfr., 96.
<b>Søndag 25</b>	Pm. Madsen, Ikast, 91. — Ktr. Hansen, Aalborg, 13. — Ktr. A.F.Hansen, Aarhus, 16.	<b>Onsdag 25</b>	Pm. Fensborg, Brørup, 98. — Ktr. Karlsen, oplysningskt., 13.
<b>Mandag 26</b>	Ktr.* Ahrens, Kh.htg., 75. — Pm.* Petersen, Faaborg, 79. — Ktr.* E.T.Hansen, Kh.htg., 90. — Ktr. frk. A.Winther, gdfr., 96. — Ktr. Stensig, gdfr., 13.	<b>Torsdag 26</b>	Ktr. Madsen, opm.s kt., 94. — Ktr. M.N.Jensen, Kh.rtf., 01. — Ktr. Dupont, Fria, 04.
<b>Tirsdag 27</b>	Pm.* Christensen, Kh.30, 85. — Pm. Jacobsen, Kh.7, 91. — Pm. Andersen, Kh.28, 98. — Pm. Christensen, Aarhus, 99. — Tilgrbest. Christiansen, Kolding, 00. — Ktr. K.V.Rasmussen, Kh.htg., 01. — Ing. P.O.Knudsen, radioingtj., 19.	<b>Lørdag 27</b>	Ktr. fru Jessen, gdfr., 99. — Pm. H.Nielsen, Tinglev, 00. — Ktr. Jespersen, Kalundborg, 13. — Overktr. Jessen, Esbjerg, 16.
<b>Onsdag 28</b>	Pm. Thule, Hillerød, 93. — Ktr. Terkelsen, Kh.htg., 93. — Bestyrer Bech Larsen, Kh.rtf., 96. — Ktr. Magnusson, opm.s kt., 03. — Ktr. N.A.L.Christensen, Kh.K., 14.	<b>Søndag 29</b>	Pm. Thonboe, Kh.omk., 92. — Pm. frk. Eriksen, Aarup, 02. — Ktr. A.S.Poulsen, Søborg, 03. — Pm. Lykken, Vedbæk, 06.
<b>Torsdag 29</b>	Ktr.* Iversen, Fria t., 79. — Tilgrbest.* C.J.Hansen, Kh.r., 84. — Postforv. Rasmussen, Bolbro, 92. — Ktr. Schack, Kh.omk., 02.	<b>Mandag 30</b>	Pm.* Rasmussen, Rødding, 87. — Ktr. Lundbo, Odense, 03.
<b>Fredag 30</b>	Pm.* Madsen, toldpkt., 85. — Pm. Hansen, Kh.1, 91. — Ktr. E.R.Rasmussen, Horsens, 19.		
<b>Lørdag 31</b>	St.leder Steensen, htg., 96.		

JULI  
31 dage

# Fødselsdagskalender 1958

AUGUST  
31 dage

<b>Tirsdag 1</b>	Pm.* Knudsen, Neksø, 83. — Pm.* Jersing, Otterup, 85. — Pm. Helbo, Kh.8, 91. — Pm. Kjeldmand, Kh. 11, 93. — Ktr. H.V.N. Hansen, Viborg, 17. — Ing. Gregersen, Skamlebæk, 21.	<b>Fredag 1</b>	Pm.* Hasting, Kh.S., 77. — Pm.* Nielsen, Kh.1, 79. — Ktr.* frk. Schade, Kh.rtf., 87. — Ktr.* C.Lorentzen, Kh.rtf., 91. — Pm. E.J.Andersen, Fjerritslev, 97. Pm. H.E.Pedersen, Neksø, 02.
<b>Onsdag 2</b>	Maskinm.I A.E.Sørensen, Fanø-Esbjerg færgeri, 93. — Ktr. Fjeld, Kh.htg., 94. — Ktr. A.J.Kristiansen, Søborg, 98. — Ktr. A.Mathiasen, Kh.K., 99. — Ktr. Bøving, Kh.htg., 00.	<b>Lørdag 2</b>	Postinsp.* Pagh, jpbkt.2, 69. — Pm.* Hansen, Nørre-Åslev, 72. — Pm.* Frigaard, Aakirkeby, 87. — Pm. E.E.Nielsen, Ringkøbing, 97. — Ktr. E.Christensen, Kh.htg., 03.
<b>Fredag 4</b>	Pm.* Schulz, Struer, 67. — Overktr.* N.L.Nielsen, Kh.htg., 76. — Ktr. Holte, avispkt., 88. — Pm. Petersen, Rudkøbing, 97. — Pm. Christensen, Kh.14, 97. — Pm. frk. Madsen, Kh. 37, 02.	<b>Mandag 4</b>	Ktr.* frk. Z.Franck, Randers, 90. — Ktr. Westermann, Kh.K., 98. — Ktr. H.T.Knudsen, Aarhus t., 99. — Ktr. frk. Lütchen Lehn, Korsør, 00. — Pm. A.P.L.Jensen, Skarbak, 01.
<b>Lørdag 5</b>	Pm.* Grønbech, Tranebjerg Samsø, 75. — Pm.* Larsen, Kjellerup, 81. — Pm.* Dylmer, Bramminge, 86. — Pm.* Sandfuss, Mern, 89. — Oktr. Jansen, avispkt., 15. — Ing. B.J.T.Poulsen, kabelingtj., 16. — Postforv. Larsen, Aalborg 2, 23.	<b>Tirsdag 5</b>	Post- og tgrkass. G.Nielsen, Horsens, 08.
<b>Mandag 7</b>	Ktr. fru Simonsen, Randers, 94. — Ktr. Kæmpegaard, Kh.htg., 03. — Pm. Birkelund, Toftlund, 04. — Ktr. A.P.C.Jørgensen, Kh.omk., 12.	<b>Onsdag 6</b>	Ktr. fru Graven, Frctia t., 88. — Pm. Hansen, oplysningskt., 90. — Pm. Leleur, Herning, 92. — Pm. frk. M.B.Olsen, Kh.32, 01. — Ktr. E.Rasmussen, Odense, 15.
<b>Tirsdag 8</b>	Oktr. Sv.Knudsen, telgrafab., 02.	<b>Torsdag 7</b>	Pm.* Asby, Tinglev, 77. — Ekspsekr.* Marcussen, 91. — Pm. Nielsen, Frederikssund, 94. — Ktr. Bloch, Kh.rtf., 98. — Tigrm. Vensild, 1.ingdistr., 99. — Ktr. Klenn, Odense, 01. — Ktr. N.K. Larsen, Aalborg, 01. — Pm. Lyng, Allerød, 14. — Ktr. Kjelgaard, Viborg, 15.
<b>Onsdag 9</b>	Ktr. H.P.D.A.Hansen, Charl., 95. — Ktr. Rørsø, Kh.omk., 95. — Ktr. J.K.R.Jørgensen, Rønne, 04. — Ktr. H.W.Knudsen, Nakskov, 04.	<b>Lørdag 8</b>	Bogholderchef Mikkelsen, girokt., 89. — Bogh.* Ellingsø, girokt., 92. — Pm. frk. Hansen, Kh.18, 98. Pm. Halvgaard, Borre, 03. — Ktr. Stigler, Aarhus, 11.
<b>Torsdag 10</b>	Pm.* Thyssen, Skarbak, 75. — Pm. Pedersen, Fuglebjerg, 11. — Ktr. Albrektens, Kh.rtf., 18.	<b>Søndag 10</b>	Pm. R.Nielsen, Holsted, 95. — Pm. Jespersen, Nysted, 93.
<b>Fredag 11</b>	Ktr.* Hass Rasmussen, Kh.htg., 92. — Pm. Jepsen, Løkken, 00.	<b>Mandag 11</b>	Pm.* Urne, Hellerup, 77. — Ktr. P.E.Jensen, Thorshavn, 18.
<b>Lørdag 12</b>	Pm. Bodholdt, Nørre-Aaby, 97.	<b>Tirsdag 12</b>	Pm.* Madsen, Marstal, 87. — Pm. Mortensen, Hornbæk, 93. — Pm. H.H.Nielsen, Aabybro, 03.
<b>Søndag 13</b>	Pm. Johansen, Tølløse, 95.	<b>Onsdag 13</b>	Pm.* Smith, Kh.16, 81. — Ktr.* Lütchen-Lehn, Kh.Ø., 87. — Pm. Flarup, Kh.44, 19. — Fuldm. H.Pedersen, gdir., 21.
<b>Mandag 14</b>	Jernbanepm.* Slivsgaard, jpbkt.1, 84. — Pm. Schjødt, Kh. 16., 96.	<b>Torsdag 14</b>	Pm.* Sønderbo, Aabybro, 85. — Pm. E.J.Sørensen, Kh.22, 94. — Tigring.I Lauritzen, tigrab., 20.
<b>Tirsdag 15</b>	Distring.* Petersen, 1.ingdistr., 86.	<b>Fredag 15</b>	Pm.* Olesen, Grindsted, 88. — Pm. C.Jacobsen, Frvræk., 97. — Distring. Dan Jørgensen, 2.ingdistr., 00. — Ktr. C.C.Pedersen, Ringsted, 02.
<b>Onsdag 16</b>	Ing. E.C.K.Jacobsen, radioingtj., 18. — Ktr. M.Møller, girokt., 18.	<b>Lørdag 16</b>	Pm.* Larsen, Tranekær, 90. — Pfv. S.J.Sørensen, Viby J., 98. — Oktr. H.W.Jensen, Aalborg, 15.
<b>Torsdag 17</b>	Pm.* Kolding, Nibe, 87. — Post- og Tgrfakass. Carl, Esbjerg, 91. — Pm. Rokkjær, Lemvig, 92. — Stationsleder E.V.Nielsen, Aabenraa, 98. — Ktr. Poulsen, Vordingborg, 12.	<b>Søndag 17</b>	Pm.* Nielsen, Vamdrup, 88. — Pm. Kaufmann, Kh.36, 89. — Pm. Stylsvig, Sindal, 91.
<b>Fredag 18</b>	Pm.* Lorenzen, Stubbekøbing, 85. — Ktr. J.A. Andersen, Kh.htg., 05.	<b>Mandag 18</b>	Pm.* Folkmann, Hasle, 81. — Stationsleder P.R. Hansen, Svendborg, 91. — Ktr. frk. Kristjansen, girokt., 02. — Ktr. E.A.Frederiksen, Hillerød, 14. Overktr. Hvas, Kh.rtf., 03. — Ktr. Blak, Aalborg, 14.
<b>Lørdag 19</b>	Pm.* Lyng, Skanderborg, 79. — Postforv. Christensen, Aabyhøj, 91. — Maskinm.I Rasmussen, Skamlebæk radio, 92.	<b>Tirsdag 19</b>	Pm.* Dohn, Thisted, 83.
<b>Søndag 20</b>	Stationsleder M.C.Hansen, Odense t., 91. — Pm. C.Andreasen, Kh.29, 95. — Pm. Lykke Pedersen, Randers, 97. — Ktr. Blandfort, 3.Overpostinsp., 15. — Ktr. Frølund, Kh.rtf., 15.	<b>Onsdag 20</b>	Pm.* Weyhe, Kh.r., 76. — Ktr. Justesen, avispkt., 00.
<b>Mandag 21</b>	Pm.* Jørgensen, Kh.12, 88. — Ktr. L.C.Thomsen, toldpkt., 15.	<b>Torsdag 21</b>	Ktr.* Herlov, Kh.t., 73.
<b>Tirsdag 22</b>	Pm.* Christiansen, Roslev, 87. — Pm. Hedegaard, Odder, 98.	<b>Fredag 22</b>	Pm. Madsen, Lundby, 90. — Post- og tgrfakass. Petersen, Svendborg, 88. — Overpostinsp. P.Friis, 1.distr., 99. — Ktr. E.V.Andersen, Kh.V., 03. — Overktr. H.Ibsen, Valby, 09.
<b>Onsdag 23</b>	Pm. Kliim, Kh.2, 89. — Ktr. Honoré-Larsen, Kh.htg., 94. — Ktr. S.E.Knudsen, Kolding, 13.	<b>Lørdag 23</b>	Ktr.* Nielsen, Haderslev, 86. — Ktr. A.Nielsen, Kh.htg., 93. — Pm. Gjaldbæk, Kh.30, 94. — Stationsleder Büchler, Aalborg t., 95. — Ktr. Bille-Hansen, Nykøbing Fl., 01.
<b>Torsdag 24</b>	Post- og tgrfakass.* Selmer, Haderslev, 87. — Pm. Berggreen, Skjern, 92. — Postforv. A.C.Andersen, Aalborg 4, 93.	<b>Søndag 24</b>	Pm. de Renouard, Gentofte, 88. — Pm. V.E.Hansen, Brønderslev, 92. — Ktr. Lenskjold, Kh.htg., 97. — Pm. Honoré, Halvdal, 01. — Postforv. Krarup, Rander 2, 20.
<b>Fredag 25</b>	Pm.* Poulsen, Nykøbing M., 78. — Post- og tgrkass.* Pedersen, Vejle, 90. — Pm. Møsting, Brønshøj, 92. — Ktr. Kunst, gdir., 03.	<b>Mandag 25</b>	Pm. V.E. Møller, Kh.K., 02.
<b>Lørdag 26</b>	Ktr. Rafn, radioingtj., 97. — Ktr. O.V.Sørensen, Aalborg, 15.	<b>Tirsdag 26</b>	Pm.* Tveden, Kh.N., 87. — Pm. H.A.Madsen, Kh.6, 88. — Ktr.* J.Poulsen, Kh.htg., 89. — Ktr.* Askfelt oplysningskt., 90. — Ktr.* Ibsen, Kh.htg., 91. — Ktr. Høiby, Valby, 04.
<b>Søndag 27</b>	Pm. Nørby, Frhavn, 92. — Ktr. frk. Just, Kh.K., 11.	<b>Onsdag 27</b>	Stationsleder* Larsen, Haderslev, 86. — Ktr. A.Nielsen, Kh.htg., 93. — Pm. Gjaldbæk, Kh.30, 94. — Stationsleder Büchler, Aalborg t., 95. — Ktr. Bille-Hansen, Nykøbing Fl., 01.
<b>Mandag 28</b>	Pm. Helleskov, Fredensborg, 95. — Pfv. J.O.Pedersen, Aalborg 1, 02. — Overktr. Bjerregaard, Kh. omk., 12. — Ktr. Groth, Kh.rtf., 18.	<b>Torsdag 28</b>	Pm. de Renouard, Gentofte, 88. — Pm. V.E.Hansen, Brønderslev, 92. — Ktr. Lenskjold, Kh.htg., 97. — Pm. Honoré, Halvdal, 01. — Postforv. Krarup, Rander 2, 20.
<b>Tirsdag 29</b>	Pm.* Jørgensen, Skibby, 71. Pm.* Knudsen, Ribe, 89.	<b>Fredag 29</b>	Pm. W.Holst Christensen, Kh.31, 91.
<b>Onsdag 30</b>	Post- og tgrkass. E.C.Aaen, Vejle, 98. — Postforv. H.A.Petersen, Kolding 1, 04. — Ktr. Juhl, jpb. 1, 13. — Ktr. K.K.Henriksen, Kolding t., 16.	<b>Lørdag 30</b>	Ktr.* fru v. Norde, Kh.r., 89. — Oktr. Rasmussen, Kh.htg., 93. — Pm. Christensen, Kh.24, 93. — Pm. Hastrup, Kh.12, 95.
<b>Torsdag 31</b>	Værkm.I K.V.Birk, P.&ts værkst., 96. — Ktr. frk. E.K.O.Sørensen, Kh.rtf., 96.	<b>Søndag 31</b>	Pm. Rørsted, Viborg, 92. — Bl.forv. Bjørn, gdir., 94.



SEPTEMBER

30 dage

## Fødselsdagskalender 1958

OKTOBER

31 dage

<b>Mandag 1</b>	Ktr.* frk. J.E.D.Olsen, Kh.rtf., 83. — Pm.* Arvig, Glostrup, 85. — Ktr.* fru Torup, Kh.r., 89. — Ktr.* Toft, jpbkpt. 1, 90. — Pm. Eye, Præstø, 92. Pm. Gamhøj, Bjerringbro, 98.
<b>Tirsdag 2</b>	Inventarforv. Olesen, opr.s kt., 97.
<b>Onsdag 3</b>	Pm.* Knudsen, Rødby, 83. — Pm.* Hansen, Fredensborg, 83. — Pm.* Rasmussen, Vordingborg, 87. Pm. Ewart Jensen, Jyderup, 95. — Pm. Schmidt, Roskilde, 97. — Overktr. Frederiksen, jpbkpt. 2, 14.
<b>Torsdag 4</b>	Ktr.* Kappen, girokt., 71. — Pm. Egense, Skanderborg, 92. — Pm. Poulsen, Rødby, 94. — Ktr. Linde Christensen, Kh.htg., 02.
<b>Fredag 5</b>	Pm. Brandstrup Jensen, Græsted, 94. — Postforv. frk. Refstrup, Aarhus 2, 96. — Pm. Christensen, Tarm, 40.
<b>Lørdag 6</b>	
<b>Søndag 7</b>	Ktr. K.O.Henriksen, Kh.omk., 12.
<b>Mandag 8</b>	Ktr. Lundtorp, Valby, 98. — Post- og tlgkass. A.F. Kristensen, Nykøbing Fl., 13. — Afd.ing. B.Nielsen, gdtr., 18.
<b>Tirsdag 9</b>	Pm. Garmer, Ringsted, 90. — Pm. Steensen, Skalskør, 91. — Ktr. Bauditz, Odense, 91. — Ktr. Schultz, Frøcia, t., 96. — Ktr. E.V.Rosbak, Aarhus, 02. — Distr.ing. Skovsted, 1.ingdistr., 03.
<b>Onsdag 10</b>	Pm. Madsen, Hedehusene, 92. — Tigrbest. C. Sørensen, Fredericia, 93. — Ktr. Hasløv, Kh.V., 11. — Pm. Sørensen, Hirtshals, 14.
<b>Torsdag 11</b>	Ktr.* Larsen, Ringsted, 73. — Ktchef Løye, 90. — Ktr. C.P.Laursen, Kh.htg., 01.
<b>Fredag 12</b>	Pm. V.G.Jensen, Birkerød, 98. — Tlgrm.I Blaksteen, Kablingtj., 11.
<b>Lørdag 13</b>	Pm. Gesner, Byrum, 91. — Ktr. frk. Bargsteen, Aarhus, 01. — Pm. Killendahl, Fejø, 03.
<b>Søndag 14</b>	Post- og tgrkass.* A.W.Jensen, Kh.V., 90. — Ktr. H.A.Nielsen, Kh.htg., 99. — Ktr. C.G. Otosen, jpb, 2, 07. — Ekspsekr. A.E.Struve, gdtr., 12.
<b>Mandag 15</b>	Ktr.* E.Christensen, Aarhus, 82. — Pm.* Ebbe, Frederiksværk, 87. — Pm. Ahmell, Kh.10, 95.
<b>Tirsdag 16</b>	Pm.* Poulsen, Skibby, 87. — Pm. Sestoft, Ringe, 97. — Ktr. C.Madsen, Kh.V., 10.
<b>Onsdag 17</b>	Pm.* Hansen, Ringsted, 64. — Pm.* P.R.Jepsen, Kh. 13, 83. — Pm.* Jensen, Hundested, 85. — Pm. H.P.I. Kofoed, Kh.5, 92.
<b>Torsdag 18</b>	Kontorchef* Eithz, 86. — Ktr. Gormsen, Lyngby, 02. — Ktr. R.Nielsen, oplysningskt., 04. — Ktr. Aalsø, Aarhus, 13.
<b>Fredag 19</b>	Pm. A.V.Lund, Hundested, 97.
<b>Lørdag 20</b>	Ktr.* frk. R.J.Rasmussen, Kh.htg., 86. — Ktr. frk. G.V.Bruun, Kh.rtf., 02. — Ktr. Schwennesen, Odense, 02. — Ing. W.M.Jensen, kablingtj., 14.
<b>Søndag 21</b>	Postforv.* Wange Thomsen, Kolding 1, 90. — Pm. Fuglsang, Varde, 96.
<b>Mandag 22</b>	Pm.* Hansen, Lyngby, 79. — Pm. Egeberg, Køge, 94. — Pm. Riemann, Gram, 91. — Bogholder O.A. Jensen, girokt., 96. — Post- og tlgkass. frk. A.J. Olesen, Haderslev, 02. — Postinsp. Hvidberg, 1.district, 11. — Ktr. Østengaard, Kh.F., 12.
<b>Tirsdag 23</b>	Tlgring.III* Johansen, kablingtj., 87. — Pm. Christoffersen, Søby, 07.
<b>Onsdag 24</b>	Pm.* Rothmar, Kh.28, 75. — Pm.* Præst, Maribo, 82. — Ktr. Inghelom, Kh.rtf., 98. — Ktr. frk. A.E.Nielsen, Odense t., 00.
<b>Torsdag 25</b>	Ktr. frk. E.Hansen, Kh.rtf., 96. — Ktr. N.G.Sortsoe, Glostrup, 97. — Ktr. J.A.Nielsen, Kh.K., 02. — Pm. K.V.Hansen, Skibby, 12.
<b>Fredag 26</b>	Maskinm.I* Bechmann, 1.ingdistr., 91. — Pm. Kou, Saksøbing, 92. — Pm. T.C. Poulsen, Kastrup, 97.
<b>Lørdag 27</b>	Pm.* Hange, Esum, 81. — Pm. Hjardemaal, Trosø, 92. — Tlgrm.I.J.Larsen, 2.ingdistr., 19. — Ktr. Malmros, Kh.htg., 20.
<b>Søndag 28</b>	Pm. Munch, Assens, 93.
<b>Mandag 29</b>	Pm.* Valentinus, Kh.35, 87. — Ktr. H.C.Sørensen, Odense t., 99. — Pm. Jørgensen, Nørre-Ålslev, 12. — Ktr. Lindblad, gdtr., 16.
<b>Tirsdag 30</b>	Ktr.* Kielberg, Kh.htg., 77.

<b>Onsdag 1</b>	Ktr.* J.S.G.Torup, Kh.htg., 75. — Kstr.I P.Rasmussen, 3.ingdistr., 13. — Ktr. G.Nielsen, kablingtj., 18.
<b>Torsdag 2</b>	Pm. Stehr-Larsen, Ruds-Vedby, 90. — Driftsbest. V. Jacobsen, postautomobilerne, 92. — Pm. K.G. Larsen, Kh.4, 97. — Pm. Jespersen, Slangerup, 98.
<b>Lørdag 4</b>	Pm.* Dreieø, Juelsminde, 83. — Pm. Drabel, Kolding, 91. — Ktr.* V.H.Olsen, Kh.NV., 91. — Ktr.* Hornhaver, pakkepkt., 92. — Ktr. Dyrhørg, Odense t., 96. — Pm. Hilsted, Kh.38., 97. — Ing. L.M. Brandt, 3.ingdistr., 06. — Overktr. A.K.Christensen, Vejle, 13. — Ktr. Lassen, 1.district, 13. — Ktr. W.A.F.Jensen, Sønderborg, 15. — Ktr. S.W.Jensen, Kh.Ø., 17.
<b>Mandag 6</b>	Pm.* Mortensen, Bogense, 89. — Pm. Sund, Stege, 91. — Pm. Madsen, Gørlev S., 93.
<b>Tirsdag 7</b>	Tlgring.I* Danholt, 2.ingdistr., 89.
<b>Onsdag 8</b>	Pm. Friar, Kjellerup, 93. — Ktr. V.J.S.Larsen, Nykøbing Fl., 14.
<b>Torsdag 9</b>	Pm.* Christensen, Hurup Thy, 79. — Ktr.* Lassen, gdtr., 85. — Ktr.* Lakdrup, Kh.Ø., 88. — Afdelingschef A.Krog, 94. — Pm. E.Sørensen, Hjørring, 98. — Tlgring.II Berring, gdtr., 09. — Ktr. E.P.Schmidt, girokt., 18.
<b>Fredag 10</b>	Tlgring.III* Neumann, 2.ingdistr., 82. — Pm.* Koblen, Sønderborg, 84.
<b>Lørdag 11</b>	Pm.* Andersen, Store-Heddinge, 83. — Pm. Ludvigsen Slagelse, 89. — Pm. Lauridsen, Kh.9, 93. — Pm. Biering, Bramminge, 98. — Overktr. C. Holten Hansen, Odense, 02.
<b>Søndag 12</b>	Pm. Erichsen, Vejle, 88. — Pm. C.O.W. Hansen, Kh.34, 97. — Ktr. J.C.Petersen, Kh., 98. — Arkitekt J.K.Andersen, gdtr., 19.
<b>Mandag 13</b>	Ktr. Jentzsch, Kh.htg., 90. — Pm. Frøbert, Brande, 95.
<b>Tirsdag 14</b>	Pm. Akselbo, Ryomgaard, 91. — Bogholder Okdahl, girokt., 93. — Pm. Raun, Marstal, 03.
<b>Onsdag 15</b>	Pm. Jakobsen, Nakskov, 97. — Tlgring.I Blom, 1.ingdistr., 12. — Ktr. E.E.Pedersen, Kh.htg., 18.
<b>Torsdag 16</b>	Pm. Schwartzlose, Ærøskøbing, 97. — Ktr. Saabye, Brønshøj, 00.
<b>Fredag 17</b>	Pm.* Linto, Skørping, 84. — Pm. W.Olsen, Kh.V., 98.
<b>Lørdag 18</b>	Tlgrbest.* Steenhof, regnskabskt., 77. — Overktr. Winther, kablingtj., 98. — Pm. Skibbyholm, Kh.20, 99.
<b>Søndag 19</b>	Ktr. Sandbjerg, Vejle, 16. — Maskinm.I Caben, 1.ingdistr., 18.
<b>Mandag 20</b>	Pm.* Schmidt, Brørup, 82. — Ktr.* J.V.Clausen, Frøcia t., 85. — Ktr. frk. E.K.C.Nielsen, Kh.r., 94.
<b>Tirsdag 21</b>	Pm. Jørgensen, Dronninglund, 93.
<b>Onsdag 22</b>	Pm.* v. Lillienkjöld, Grenaa, 69. — Pm.* Petersen, Dragør, 87. — Post- og tlgkass. C.R. Christensen, Randers, 94. — Ktr. Thamstrup, Kh.K., 99. — Bogh. Hedal, girokt., 03.
<b>Torsdag 23</b>	Pm. Nørgaard, Ullerslev, 92.
<b>Fredag 24</b>	Post- og tlgkass.* Hoff, Svendborg, 73. — Pm.* Jespersen, Lemvig, 76. — Ktr.* Kruse, Kh.htg., 83. — Pm.* Emborg, Aarhus, 85. — Ktr. O.Pedersen, Horsens, 13.
<b>Lørdag 25</b>	Postforv. Birke Schmidt, Aalborg 3, 01. — Ktr. Harder Jensen, Slagelse, 15.
<b>Søndag 26</b>	Pm. Scharff, Kh.41, 91.
<b>Mandag 27</b>	Ktr. Egeblad, Kh.omk., 12.
<b>Tirsdag 28</b>	Overrevisor Bøgelund-Jensen, girokt., 94. — Kontorchef B.M.Andersen, 18.
<b>Onsdag 29</b>	Pm.* Hulegaard, Kh.20, 85. — Ktr. H.P.Mortensen, Kh.rtf., 93. — Pm. Hansen, Padborg, 93.
<b>Torsdag 30</b>	Pm.* Jensen, Nykøbing S., 71. — Pm. Berg, Kh.21, 89. — Ktr. J.Sørensen, Kh.S. 92. — Overtlgrm. Røglids, 2.ingdistr., 08. — Ktr. Nielsen, Nørre-sundby, 15. — Fuldm. Mondrup, gdtr., 17.
<b>Fredag 31</b>	Pm. Møllgaard, Glostrup, 00. — Pm. Jønck, Helsingø, 04.

NOVEMBER

30 dage

## Fødselsdagskalender 1958

DECEMBER

31 dage

<b>Lørdag 1</b>	Tlgring.III*Knudsen,tlgrlab.,87.-Pm.Hansen,Otte- rup,92.-Ktr.Bugge,pakkepkt.,92.	<b>Mandag 1</b>	Pm.O.K.Andersen,Sønderborg,01.-Pm.Holle- sen,Hurup,Thy,03.
<b>Søndag 2</b>	Ktr.*frk.Kufahl,Kh.rtf.,87.	<b>Tirsdag 2</b>	Ktr.fru E.M.J.Christiansen,Kh.r.,93.-Pm.M. Mikkelsen,Store-Heddinge,98.
<b>Mandag 3</b>	Ktr.*Madsen,Aarhus t.,77.-Postforv.J.Pedersen, Fruens Bøge,94.-Pm.P.E.Jensen,Bogense,94. -Ktchef Thinggaard,96.-Ktr.Milan Jensen, Aarhus,01.	<b>Onsdag 3</b>	Pm.*Lange,Kerteminde,82.-Overktr.Evers- Nielsen,Kh.r.,90.-Pm.Dam,Kh.35,99.-Post- forv.frk.E.Frederiksen,Aalborg 5,20. Pm.*Lindgaard,Kh.27,74.-Ktr.frk.Langebjerg- gaard,Kh.rtf.,94.-Pm.A.V.Hansen,Svendborg, 95.-Tlgring.II N.K.I.Bech,u.f.nr.,13.
<b>Tirsdag 4</b>	Ktr.frk.L.C.Møller,Kh.htg.,94.-Pm.Skaarup, Sorø,98.-Ktr.Andersen,Kh.r.,16.	<b>Torsdag 4</b>	Ktr.Bauditz,Odense t.,88.-Ktr.Stahl,Kh.htg., 92.-Ktr.Bjerre,girokt.,13.-Ktr.M.F.Petersen, Kh.K.,15.-Ktr.Blandford,Herlev,17.
<b>Onsdag 5</b>	Pm.*Thielemann,Asaa,83.-Ktr.*C.G.Andersen, Kh.K.,91.-Pm.Bjørnlund,Kh.17,95.-Over- kstr.Svendsen,gdir.,04.-Ktr.B.R.Hansen,pakke- pkt.,15.	<b>Fredag 5</b>	Ktr.B.M.Christensen,Roskilde,95.-Fuldm.H.E. Nielsen,gdir.,19.
<b>Fredag 6</b>	Pm.Thygesen,Horsens,89.	<b>Lørdag 6</b>	
<b>Lørdag 8</b>	Overktr.K.H.Sørensen,Kh.htg.,92.-Ktr.Duus, Kh.N.,94.-Ktr.fru A.C.M.Poulsen,Kh.rtf.,96.	<b>Søndag 7</b>	Pm.Herold,Nordby Fanø,96.-Ktr.M.Jensen, Svendborg,00.
<b>Søndag 9</b>	Pm.Spangsborg Poulsen,Taastrup,89.-Over- postm.O.S.Olsen,90.-Pm.*Mortensen,Brød- strup,91.-Afd.ing.Gerlif,kabelingtj.,10.	<b>Mandag 8</b>	Ktr.Frederiksen,girokt.,91.
<b>Mandag 10</b>	Pm.Willumsgaard,Aalborg,98.-Pm.P.B.Peter- sen,Højer,06.	<b>Tirsdag 9</b>	Pm.*Böttiger,Nørre Nebel,78.-Pm.*Andersen, Præstø,81.-Pm.*Ohlsen,Vojens,88.-Pm.Højs- holt,Vraa,92.-Pm.Aage Mortensen,Holstebro, 96.
<b>Tirsdag 11</b>	Pm.*Hansen,Jægerspris,75.-Overtelegrafinsp. O.B.Møller,02.-Ktr.Lorentzen,Aarhus,19.	<b>Onsdag 10</b>	Pm.*L.E.Nielsen,Kh.16,88.-Pm.Hermansen, Mern,07.-Ktr.K.M.Pedersen,Kalundborg,14.
<b>Onsdag 12</b>	Pm.H.N.Madsen,Grindsted,96.-Ktr.frk.Riis- ing,Kh.rtf.,96.-Ktr.N.C.Møller,Aarhus t.,99. -Ktr.C.C.Nielsen,Kh.Ø.,03.	<b>Torsdag 11</b>	Postforv.*Lytke,Odense 1,89.
<b>Torsdag 13</b>	Oktr.Holst-Christensen,P.&t.s.værkst.,90.-Ktr. M.S.T.Hansen,Næstved,14.	<b>Fredag 12</b>	Pm.*Andersen,Søborg,84.-Pm.*Toke,Kh.17,83.
<b>Fredag 14</b>	Ktr.Maybom,Nykøbing,M.,99.-Postforv.Han- sen,Aarhus 6,03.-Ekspekr.frk.Andersson,gdir., 14.-Fuldm.H.H.Christensen,gdir.,18.	<b>Lørdag 13</b>	Værkml.I.C.T.Petersen,P.&t.s.værkst.,02.-Post- insp.G.L.Christensen,opm.,07.-Fuldm.Clausen, gdir.,19.
<b>Lørdag 15</b>	Pm.*Schou-Nielsen,Kh.6,70.-Ktr.Moltved, Kh.htg.,89.-Postforv.fru Bjerre,Odense 4,90. -Pm.*Nielsen,Vinderup,91.-Ktr.K.B.Petersen, Kh.rtf.,12.	<b>Søndag 14</b>	Pm.*Jørgensen,Kh.omk.,81.-Post-og tlgr.kass. Vagner Nielsen,Roskilde,93.-Ktr.P.M.K.Krog, Aarhus,03.
<b>Mandag 17</b>	Pm.Behrendt,Haderslev,93.	<b>Mandag 15</b>	Ktr.frk.I.C.Olsen,Lyngby,98.-Postforv.Tobie- sen,Odense 3,99.-Ktr.frk.H.A.Rasmussen, girokt.,13.
<b>Tirsdag 18</b>	Pm.*Neidhardt,Skive,79.-Pm.Wichmand, Fakse,88.-Ktr.H.E.S.Madsen,Lyngby radio,02. -Overktr.H.Christensen,Kh.rtf.,03.-Pm.Niel- sen,Vinderup,15.-Ktr.O.Jakobsen,Esbjerg,16. -Ktr.S.Rasmussen,Aarhus,17.	<b>Tirsdag 16</b>	Værkstedbest.Christensen,p.&t.s.værkst.,97.- Pm.Eriksen,Mariager,12.
<b>Onsdag 19</b>	Kstr.I.A.G.Berthelsen,gdir.,18.	<b>Onsdag 17</b>	Pm.*Pedersen,Charl.,81.
<b>Torsdag 20</b>	Pm.*Pedersen,Juelsminde,71.-Pm.*Nielsen, Fjerritslev,85.-Ktr.*L.L.F.Hansen,Kh.K.,90.- Ktr.Klüwer,Kh.htg.,96.-Overktr.K.M.Hen- riksen,Kolding,01.	<b>Torsdag 18</b>	Radioingenør*Wamberg,radioingtj.,85.-Ktr. Gaardhøje,Silkeborg,14.
<b>Fredag 21</b>	Tlgring.III*V.Pedersen,1.ingdistr.,81.-Pm.Tho- lander,Nørresundby,94.-Stationsleder Lodberg, Sønderborg,97.	<b>Fredag 19</b>	Munderingsforvalter*Hertz,gdir.,84.-Pm.*Bre- dahl,Kh.25,86.-Pm.*Lebahn,Hjørring,87. Pm.Gunge,Graasten,88.-Oktr.Theisler,girokt., 89.-Pm.A.J.Jensen,Vojens,03.
<b>Lørdag 22</b>	Dir.*O.Kjems,postgirokt.,88.-Ktr.Raff,Kh.K., 90.-Ktr.frk.Egebak,Hellerup,00.	<b>Lørdag 20</b>	Ktr.*Kjellerup,Nyborg,81.-Ktr.Hejn,Varde,00. -Ktr.N.N.F.Knudsen,4.Overpostinsp.,19.
<b>Søndag 23</b>	Munderingsforvalter J.S.Møller,gdir.,94.- Pm.J.P.Christensen,toldpkt.,96.-Pm.Morøe, Arden,98.-Pm.Lyster,Svanke,13.-Post- insp.Arpe,3.distribkt,15.	<b>Søndag 21</b>	Ktr.*E.S.Lund,Kh.htg.,87.-Ktr.J.C.M.Nør- gaard,Kh.htg.,92.-Overktr.A.E.Nielsen,Lyngby radio,95.-Postforv.fru Larsen,Horsens 1,01. -Post-og tlgrkass.S.A.J.P.Nielsen,Kh.rtf.,02.
<b>Mandag 24</b>	Pm.*Abel,Skarbak,87.-Pm.Buciek,Kerte- minde,99.-Ktr.O.E.A.Pedersen,Odense,10.	<b>Mandag 22</b>	Ktr.fru Wedel-Larsen,Kh.r.,99.-Overpostinsp. F.Land,4.distr.,02.-Ktr.Hørlyck,Kh.S.,04. Tilgrbest.Bjørnow,hofltgrkt.,92.-Ktr.G.R.G. Lund,Frcia t.,95.
<b>Tirsdag 25</b>	Ktr.*Buchholtz,girokt.,81.-Post-og tlgrkass. Norlin,Kh.K.,94.-Ktr.Lyng,gdir.,95.-Ktr. Bavn,Aarhus t.,99.-Overktr.Beltoft,Aarhus, 03.-Kstr.A.Christensen,gdir.,14.	<b>Tirsdag 23</b>	Pm.*Jensen,Middelfart,84.-Pm.*Arnskov, Kh.V.,85.-Pm.Ruth,Skørping,97.-Pm. B.J.Sørensen,Kh.39,13.-Pm.J.R.Hansen,Dragør, 13.
<b>Onsdag 26</b>	Ktr.*N.L.Madsen,Kh.,74.-Pm.*Jensen,Kh.32, 88.-Ktr.frk.I.O.L.Mortensen,Kh.rtf.,93.	<b>Onsdag 24</b>	Ktr.frk.H.C.Kok,Aarhus t.,99.-Ktr.Mårtens, Kolding t.,22.
<b>Torsdag 27</b>	Pm.Kromann,Kh.Ø.,94.-Post-og tlgrkass. frk.Jespersen,Herning,99.-Ktr.Vasby,Thisted, 17.	<b>Fredag 26</b>	Pm.*Højgaard,Nørre-Alslev,86.-Postinsp.Toft- gaard Nielsen,opm.,04.-Ing.Sundgaard,p.&t.s værkst.,18.
<b>Fredag 28</b>	Pm.*Lunøe,Bogense,76.-Pm.*fru Neldahl, Kh.14,87.-Ktr.Vuust,kabelingtj.,04.	<b>Søndag 28</b>	Pm.*Larsen,Ærøskøbing,78.-Pm.Steffensen, Hellerup,91.-Pm.Grauslund,Odense,95.- Maskinm.I.B.E.Hansen,1.ingdistr.,22.
<b>Lørdag 29</b>	Pm.*Cassias,Ærøskøbing,89.-Post-og tlgr- kass.Steiness,Frcia,90.-Stationsleder*Feldberg, Esbjerg,96.-Postforv.Jørgensen,Silkeborg 1,01.- Ktr.Møller,Rønne,13.	<b>Mandag 29</b>	Postforv.N.C.Madsen,Brabrand,93.-Bogholder L.Andersen,girokt.,95.
<b>Søndag 30</b>	Pm.*Mørch,Aarhus,70.-Pm.*Asmussen,avis- postkt.,77.-Pm.*Røder,Tinglev,88.-Tlgring.I Steen-Andersen,radioingtj.,07.	<b>Tirsdag 30</b>	Tlgrm.*Pedersen,2.ingdistr.,83.-Tlgrm.Petersen, 1.ingdistr.,91.-Ktr.*Brysting,Kh.K.,91.-Ktr. M.M.Thomsen,Kh.htg.,99.-Ktr.Kragh Christen- sen,Randers,16.

W. LANGREUTERS EFTF.  $\frac{A}{S}$   
*Landbrugsmaskiner*

GL. KONGEVEJ 3

KØBENHAVN V

HILDA 1090

**ALFRED FISCHER & CO'S EFTF.**

SPECIALFORRETNING I SKRIVE-REGNE- OG BOGHOLDERIMASKINER

TLGR. ADR. SMITHPREMIER • POSTGIRO KONTO 1665

KØBENHAVN V.

Jernbanegade 6

Telf. 7319 . 7320 . 7337 . 7273

AARHUS

Søndergade 76

Telefon 215837

AALBORG

Søndergade 20

Telefon 30929

ODENSE

Slotsgade 23

Telefon 10730



Indregistreret  
 Varemærke

**Papir og Pap en Gros . Papirvarefabrik**

AKTIESELSKABET

**S. MADSEN & Co**

Vimmelskiftet 39-41 . København K.

Telf. C. 6667 (5 Ledninger) . Tlgr -Adr. Grospaper . Postgirokonto Nr. 3030

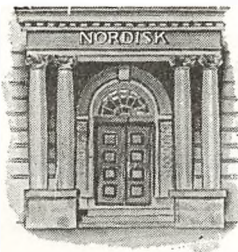

**NORDISK ULYKKE**

i samarbejde med Post- og Telegrafvæsenets Forsikrings-Forening

**God og kulant forsikringsdækning**

*Reserveret.*



# SIEMENS

Telefoni  
 Telegrafi  
 Fjernskrivning  
 Rørpost  
 Transportanlæg  
 Elektriske Ure  
 Elektr. Måleinstrumenter

## DANSK SIEMENS AKTIESELSKAB

BLEGDAMSVEJ 124 — TELF.: CENTRAL 8448 — KØBENHAVN Ø.  
 TELEX 2313

## RESERVEDELE TIL LANDBRUGSMASKINER

I FORSKRIVNING OG FRA LAGER

KUN EN GROS

**ALFRED BILSTEIN** NYHAVN 31 E - KØBENHAVN K. - \*MINERVA 525



DET RETTE STED - DEN RIGTIGE PRIS

*Frimærkesamlinger*

Dubletter, ubrugte Helark m. m. købes.

REEL BEHANDLING  
 KONTANT AFREGNING

★

*Robert Bechsgaard* . Jul. Thomsensgade 7, 1. Sal, København V., Tlf. Nora 832 & 2232

# Erindringsliste for Postkontorer.

Ved Fuldmægtig S. Axelsen, Generaldirektoratet.

(Forkortelser: GD.: Generaldirektoratet. 2.E.: 2. Ekspeditionskontor. 3.E.: 3. Ekspeditionskontor. 5.E.: 5. Ekspeditionskontor. B.S.: Bogholderikontoret. (Statistikafd.). Revkt.: Revisionskontoret. P.G.K.: Postgirokontoret: I: Reglement I (Organisations- og Personelforhold). II A: Reglement II A (Indenrigske Forretninger, Post). III A: Reglement III A (Indenrigsk Ekspedition, Post). III B: Reglement III B (Indenrigsk Ekspedition, Telegraf og Telefon). V: Reglement V (Avisvæsen). VI: Reglement VI (Kasse- og Regnskabsvæsenet). VII: Reglement VII (Bygninger og Lokaler). VIII: Reglement VIII (Grænsepostforretninger). IX A: Reglement IX A (Materiel).

*Datoerne for Indsendelse af Formularer, Regnskabssager m. v. angiver sidste Frist for Indsendelsen.*

Hver Dag. Ubesørgelige Fors. til Returpostkt. II.A.41.18.

Hver Søgnedag. Indbetaling af Intrader (saavidt muligt) VI.3.3.

Med Hovedposterne I.K. med tilh. Indbetalingslister for samme Dag til P.G.K. VI.40.6. Udb. P.A. og U.K. med tilh. Udbetalingslister (VI.34.9.), Rekapitulation over indb. P.A. og I.K. og Rekapitulation over udb. P.A. og U.K. (VI.37) samt Indbetalingslister for P.A. til Indl. (VI.32.9.) for 3. Dagen forud til Revisionen i P.G.K.

Fort. over udst. Checks til Bogholderikt. VI.2.5.

## Januar.

I Beg. af Jan: Værnepligtsskema for de, der er slettet af Rullen med Udgangen af forrige Aar.

De i det foregaaende Aar benyttede Kørebøger indsendes til Revkt. I.91.9.

1. Jan. Ikke udb. Optrænings- og Indkasserings-P.A. samt return. P.A. 3 Mdr. efter Udstedelsesmd. til P.G.K. VI.34.16.

Blaaskr. af Udleveringsovers. vedr. Togposter, Følges. til Post, fors. som Ilgods eller Banepk. og til Postpakv., der bef. i Togene uden Postleds., samt Togførerrattester til Jbpkt. hhv. vedk. faste Pkt. III.A.7.13—15. Kassebog afsluttes, og Overskud overføres. VI.48.6.

Udgiftsrapport for Automobiles til Ingeniørdistr. IX.A.2.11.

5. Jan. Journ. over Anv. til Udl. med tilh. Fort. og Summarisk Oversigt eller eventuelt en »Summarisk Oversigt«, paategnet »Intet« til P.G.K. VI.32.15.

Fort. over Anm. om Tlgr.-P.A. og Tlgr.-U.K.

med Bilag (VI.34.15) samt Indkasseringfort. (VI.51.5) til P.G.K.

Genp. af visse Regninger vedr. Bygningers Vedligh. til Ingeniørdistr. VII.4.2.

Maanedsrapport vedr. Centralvarmeanlæg i Statsbygn. til Ingeniørdistr. (kun efter Aftale) VII.5.3.

7. Jan. Ikke betalte Regn. paa visse Aviser til Udgeverpkt. V.27.6.

Maanedsuregnsk. til Bogholderikt. og Bilagene med Følgeseddel til Revisionskt. VI.49.6.

8. Jan. Fejlstatistik vedr. tekn. Anlæg til Ingeniørdistr.

10. Jan. Grænsepkt. inds. Pakkepostkarter fra Udl. til 3.E. VIII.46.1.

Adressekt. til adressel. Fors. til Revkt. II.A.24.9.

Fort. over Julegodtgørelse i 2 Eksp. til Overpostinsp. (Opm.) I.88.5.

Oversigt over løse Aspiranters Beskæftigelse til Gd. I.42.3.

15. Jan. Feriemærkebøger (VI.19.3.), Godtgørelsesfort. A, Godtgørelsesatt., Godtgørelsesfort. B. med tilh. Medd., Ombytningsedler og Ekspresgebyrsedler (VI.46.4), Afstemplede Frankokort (II.A.33.16d.5.), Anm. om Frankostempling (II.A.33.15f.), hjemmefrankostempl. Kuverter, hvis Porto er godtgjort, (II.A.33.16c.7.) de til Ombytningsedlerne hørende Frigørelsesmidler (II.A.33.13.), Telegram- og Telefonjournalerne, Telexjournalen samt Regnskabsarkene fra Telegrafeksp. m. v. (VI.24.2. og 51.8.) til Revkt.

I særlig Pakke til Revkt. sendes:

Indtægtsavisregnsk. (V.28.6.), Sammendr. af Avisberegn. med tilh. attest. Beregn. (V.22.5.), visse Hoved-Anm., og Hoved-Inddr. (V.18.15.), visse Special-Anm. (V.31.5.), Kuponerne fra I.K. og Postindkasseringer for postadr. Aviser (V.16.6.), Kontrol-Avisportojourn. (V.23.10.), Kontroljournal over Ud-giverkorsb. med tilh. Vægtbeviser m. v.

- (V.24.). Avisafregningslister A, B og C (V.26.10. og 27.7.), Form M. 17, naar ingen Regulering har fundet Sted. (V.25.4.).
- 1 Aar gamle Adressekt. til Revkt. III.A.13.32. Indb. om Juleperiodens Forløb til Overpost-insp. (Opm.) I.88.6.
- Statistik over adressel. Fors. (Form. E.) til B.S. III.A.29.
- Statistik over alm. Brevfors. til og fra Posteksp. og Brevsamlingsst. (Form. N.) til 2. E. III.A.30.2.
- Telegram- og Telefonstatistik (Form. I.) til B.S. III.B. 19.3., 20.2 og 21.2.
- Lokaltelefonstatistik (Form. II.) til B.S. III.B. 20.6.
- Grænsepkt. inds. opg. over afg. Brev- og Pakkepost (Søbefordring) til 5.E. VIII.47.5.
20. Jan. Avisstatistik (Form. K. a.) til B.S. III.A. 28.8.
25. Jan. Tilbageh. deb. Tlgr. foreg. Md. til Revkt.
31. Jan. Forslag om Vedligeholdelsesarb. til Ingeniørdistr. og Distriktsmyndigh. VII.4.1.
- Indløsningsjournal vedr. Spareobl. til Finansmin. VI.20.2.

## Februar.

1. Febr. Ikke udb. Opkrævnings- og Indkasserings-P.A. samt return. P.A. 3 Mdr. efter Udstedelsesmd. til P.G.K. VI.34.16.
- Blaaskr. af Udleveringsovers. vedr. Togposter, Følges. til Post, fors. som Ilgods eller Banepk. og til Postpakk., der bef. i Togene uden Postleds., samt Togførerattester til Jbpkt. hhv. vedk. faste Pkt. III.A.7.13—15.
- Kassebog afsluttes, og Overskud overføres VI.48.6.
- Udgiftsrapport for Automobileer til Ingeniørdistr. IX.A.2.11.
5. Febr. Journ. over Anv. til Udl. med tilh. Fort. og summarisk Oversigt eller eventuelt en »Summarisk Oversigt«, paategnet »Intet« til P.G.K. VI.32.15.
- Fort. over Anm. om Tlgr.-P.A. og Tlgr.-U.K. med Bilag (VI.34.15) samt Indkasseringfort. (VI.51.5) til P.G.K.
- Genp. af visse Regninger vedr. Bygningers Vedligh. til Ingeniørdistr. VII.4.2.
- Maanedsrapport vedr. Centralvarmeanlæg i Statsbygn. til Ingeniørdistr. (kun efter Af-tale) VII.5.3.
7. Febr. Ikke betalte Regn. paa visse Aviser til Udgifterpkt. V.27.6.
- Maanedsrregnsk. til Bogholderikt. og Bilagene med Følgeseddel til Revisionskt. VI. 49.6.
8. Febr. 2. Søndag i Februar optælles Dagbl. til priv. Søndagsomd. og i gule Udgeverkorsb. til Privatombd. V.33.6.
- Fejlstatistik vedr. tekn. Anlæg til Ingeniørdistr.
10. Febr. Grænsepkt. inds. Pakkepostkarter fra Udl. til 3.E. VIII.46.1.

- Adressekt. til adressel. Fors. til Revkt. II.A. 24.9.
15. Febr. Feriemærkebøger (VI.19.3.), Godtgørelsesfort. A, Godtgørelsesatt., Godtgørelsesfort. B. med tilh. Medd., Ombytnings-sedler og Ekspresgebyrsedler (VI.46.4), Afstemplede Frankokort (II.A.33.16d.5.), Anm. om Frankostempling (II.A.33.15f.), hjemmefrankostempl. Kuverter, hvis Porto er godtgjort, (II.A. 33.16c.7.) de til Ombytnings-sedlerne hørende Frigørelsesmidler (II.A.33.13.), Telegram- og Telefonjournalerne, Telexjournalen samt Regnskabsarkene fra Telegrafeksp. m. v. (VI. 24.2. og 51.8.) til Revkt.
- Forslag til Budget (for Kbh. visse Forslag til Opm. i 2 Ekspl.) anmeldes til Gd. og til Distriktsmyndigh. I.Bilag 37.
- Gældende Postfuldmagter revideres II.A. 39.12.
- Indberetning om Konfirmation til Gd. I.89.1.
- Grænsepkt. inds. opg. over afg. Brev- og Pakkepost (Søbefordring) til 5.E. VIII.47.5.
25. Febr. Tilbageh. deb. Tlgr. foreg. Md. til Revkt.
28. Febr. Medd. om, hvor mange Ekspl. af Avisafregningsliste B, der skal benyttes, gives eventuelt Avispostkt. V.27.3.
- Indløsningsjournal vedr. Spareobl. til Finansmin. VI.20.2.

## Marts.

- 4 Dage. Telefonstatistik, Statistik over Opholdstider og Belastningsstatistik (Form. V. og IV.a, IV.b og IV.c) inds. senest 8 Dage efter Statistikper. Udløb til B.S. III.B.20.9., 10. og 11.
1. Marts. Ikke udb. Opkrævnings- og Indkasserings-P.A. samt return. P.A. 3 Mdr. efter Udstedelsesmd. til P.G.K. VI.34.16.
- Blaaskr. af Udleveringsovers. vedr. Togposter, Følges. til Post, fors. som Ilgods eller Banepk. og til Postpakk., der bef. i Togene uden Postleds., samt Togførerattester til Jbpkt. hhv. vedk. faste Pkt. III.A.7.13—15.
- Kassebog afsluttes, og Overskud overføres VI.48.6.
- Udgiftsrapport for Automobileer til Ingeniørdistr. IX.A.2.11.
5. Marts. Journ. over Anv. til Udl. med tilh. Fort. og Summarisk Oversigt eller eventuelt en »Summarisk Oversigt«, paategnet »Intet« til P.G.K. VI.32.15.
- Fort. over Anm. om Tlgr.-P.A. og Tlgr.-U.K. med Bilag (VI.34.15) samt Indkasseringfort. (VI.51.5) til P.G.K.
- Genp. af visse Regninger vedr. Bygningers Vedligh. til Ingeniørdistr. VII.4.2.
- Maanedsrapport vedr. Centralvarmeanlæg i Statsbygn. til Ingeniørdistr. (kun efter Af-tale) VII.5.3.

6. **Marts.** Statistik over alm Brevfors. paabeg. III.A.26.1.  
*Grænsepkt.* paabeg. Statistik over alm. Brevfors. til og fra Udl. VIII.50.2.
7. **Marts.** Ikke betalte Regn. paa visse Aviser til Udgiverpkt. V.27.6.  
 Maanedsregnsk. til Bogholderikt. og Bilagene med Følgeseddel til Revisionskt. VI.49.6.  
 2 Aar gamle ikke fornyede samt tilbagekaldte Fuldmagter med Maanedsregnsk. til Bogholderikt. II.A.39.12.
8. **Marts.** Fejlstatistik vedr. tekn. Anlæg til Ingeniørdistr.
10. **Marts.** *Grænsepkt.* inds. Pakkepostkarter fra Udl. til 3.E. VIII.46.1.  
 Adressekt. til adressel. Fors. til Revkt. II.A.24.9.  
 Det ene Eksp. af Medd. om Generalinddragelser til Gd. V.18.8.
12. **Marts.** Udgiverpkt. udfærdiger Beregninger. V.22.1—4.  
 Bestillingsregnsk. rekapituleres. V.28.2.
15. **Marts.** Feriemærkebøger (VI.19.3.), Godtgørelsesfort. A, Godtgørelsesatt., Godtgørelsesfort. B med tilh. Medd., Ombytnings sedler og Ekspresgebyrsedler (VI.46.4), Afstemplede Frankokort (II.A.33.16d.5.), Anm. om Frankostempling (II.A.33.15f.), hjemmefrankostempl. Kuverter, hvis Porto er godtgjort, (II.A.33.16c.7.) de til Ombytnings sedlerne hørende Frigørelsesmidler (II.A.33.13.), Telegram- og Telefonjournalerne, Telexjournalen samt Regnskabsarkene fra Telegrafeksp. m. v. (VI.24.2. og 51.8.) til Revkt.  
 Beregn. tilbagesendes til Udgiverpostkt. (Bereg. til og fra Thorshavn inds. med Indtægtsavisregnsk.) V.28.4.  
 Hovedbest. paa franske og italienske Aviser med 1. Post til Kbh. V.29.4.  
 Fortegnelse over Landpostb. og Landpost-ruter i 2 Eksp. til Gd. I.27.5.  
*Grænsepkt.* inds. opg. over afg. Brev- og Pakkepost (Søbefordring) til 5 E. VIII.47.5.
17. **Marts.** Inden Maanedens Udg. Afregning med Avisudgivere. V.10.
19. **Marts.** Hovedbest. paa udenl. Aviser undt. fra oversøiske Lande, Frankrig og Italien, samt 1. Efterbest. paa franske og italienske Aviser med 1. Post til Kbh. V.29.4.
20. **Marts.** Statistik over almindelige Brevforsendelser Form. A, B og eventuelt Form. C til B.S. III.A.26.8, 13 og 14.
25. **Marts.** 2. Efterbest. paa franske og italienske Aviser. V.29.4.  
 Tilbageh. deb. Tlgr. foreg. Md. til Revkt.
26. **Marts.** 1. Efterbest. paa visse udenl. Aviser V.29.4.  
*Grænsepkt.* inds. statistik over alm. Brevforsendelser til og fra Udl. (Form. F og G) til B.S. VIII.50.4.
27. **Marts.** Hovedbest. paa indenr. Aviser (skal

foreligge ved Udgiverpkt. senest den 28. med 1. Post) V.29.1.

31. **Marts.** Udgiverpkt. sender Medd. om det Antal anm. Aviser til Udl. med vedv. Gyldighed, der overføres til næste Kvartal, til Avispkt. V.18.13.  
 Indløsningsjournal vedr. Spareobl. til Finansmin. VI.20.2.  
 Vidnesbyrd (3. Halvaar) for Elever uden Fagprøve (Foraarshold) til Overpostinsp. (Opm.) I.38.14.

## April.

1. **April.** Ikke udb. Opkrævnings- og Indkasserings-P.A. samt return. P.A. 3 Mdr. efter Udstedelsesmd. til P.G.K. VI.34.16.  
 Blaaskr. af Udleveringsovers. vedr. Togposter, Følges. til Post, fors. som Ilgods eller Banepk. og til Postpakv., der bef. i Togene uden Postleds., samt Togførertaster til Jbpkt. hhv. vedk. faste Pkt. III.A.7.13—15.  
 Kassebog afsluttes, og Overskud overføres. VI.48.6.  
 Udgiftsrapport for Automobileer til Ingeniørdistr. IX.A.2.11.
5. **April.** Journ. over Anv. til Udl. med tilh. Fort. og Summarisk Oversigt og eventuelt en »Summarisk Oversigt«, paategnet »Intet« til P.G.K. VI.32.15.  
 Fort. over Anm. om Tlgr.-P.A. og Tlgr.U.K. med Bilag (VI.34.15) samt Indkasseringsfort. (VI.51.5) til P.G.K.  
 Genp. af visse Regninger vedr. Bygningers Vedligh. til Ingeniørdistr. VII.4.2.  
 Maanedsrapport vedr. Centralvarmeanlæg i Statsbyg. til Ingeniørdistr. (kun efter Aftale) VII.5.3.
7. **April.** Ikke betalte Regn. paa visse Aviser til Udgiverpkt. V.27.6.  
 Maanedsregnsk. til Bogholderikt. og Bilagene med Følgeseddel til Revisionskt. VI.49.6.
8. **April.** Fejlstatistik vedr. tekn. Anlæg til Ingeniørdistr.
10. **April.** *Grænsepkt.* inds. Pakkepostkarter fra Udl. til 3.E. VIII.46.1.  
 Adressekt. til adressel. Fors. til Revkt. II.A.24.9.
12. **April.** *Grænsepkt.* inds. statistik over bogf. Fors. til og fra Udlandet (Form. L. og M.) til B.S. VIII.52.2.
14. **April.** Overs. over Kontorhold og Biindtægter i 2 Eksp. til Gd. og 1 Eksp. til Overpostinsp. (Opm.) VII.9.3.
15. **April.** Feriemærkebøger (VI.19.3.), Godtgørelsesfort. A, Godtgørelsesatt., Godtgørelsesfort. B. med tilh. Medd., Ombytnings sedler og Ekspresgebyrsedler (VI.46.4), Afstemplede Frankokort (II.A.33.16d.5.), Anm. om Frankostempling (II.A.33.15f.) hjemmefrankost. Kuverter, hvis Poro er godtgjort, (II.A.33.16c.7.), de til Ombytnings sedlerne hørende Frigørel-

sesmidler (II.A.33.13.), Telegram- og Telefonjournalerne, Telexjournalen samt Regnskabsarkene fra Telegrafeksp. m. v. (VI.24.2. og 51.8.) til Revkt.

*I særlig Pakke til Revkt. sendes:*

Indtægtsavisregnsk. (V.28.6.), Sammenr. af Avisbereg. med tilh. attest. Beregn. (V.22.5.), visse Hoved-Anm., og Hoved-Inddr. (V.18.15.), visse Special-Anm. (V.31.5.), Kuponerne fra I.K. og Postindkasseringer for postadr. Aviser (V.16.6.), Kontrol-Avisportojourn. (V.23.10.), Kontroljournal over Udgiverkorsb. med tilh. Vægtbeviser m. v. (V.24.4.), Avisafregningslister A, B og C (V.26.10. og 27.7.), Form M. 17, naar ingen Regulering har fundet Sted. (V.25.4.).

1 Aar gamle Adressekt. til Revkt. III.A.13.32. Statistik over bogførte Fors. m. v. (Form. H.) til B.S. III.A.27.3

Statistik over bogf. Fors. m. v. til og fra Posteksp. og Brevsamlingsst. (Form. O.) til 2.E. III.A.30.3.

Grænsepkt. inds. opg. over afg. Brev- og Pakkepost (Søbefordring) til 5 E. VIII.47.5.

25. April. Tilbageh. deb. Tlgr. foreg. Md. til Revkt.

30. April. Indlæsningsjournal vedr. Spareobl. til Finansmin. VI.20.2.

## Maj.

1. Maj. Ikke udb. Opkrævnings- og Indkasserings-P.A. samt return. P.A. 3 Mdr. efter Udstedelsesmd. til P.G.K. VI.34.16.

Blaaskr. af Udleveringsovers. vedr. Togposter, Følges. til Post, fors. som Ilgods eller Banepk. og til Postpakkv., der bef. i Togene uden Postleds., samt Togførertatter til Jbpkt. hhv. vedk. faste Pkt. III.A.7.13—15. Kassebog afsluttes og Overskud overføres. VI.48.6.

Statistik over Udgiverkorsbaand til de nordiske Lande paabegyndes III.A.28.4.

Udgiftsrapport for Automobileer til Ingeniørdistr. IX.A.2.11.

5. Maj. Journ. over Anv. til Udl. med tilh. Fort. og Summarisk Oversigt eller eventuelt en »Summarisk Oversigt«, paategnet »Intet« til P.G.K. VI.32.15.

Fort. over Anm. om Tlgr.-P.A. og Tlgr.U.K. med Bilag (VI.34.15) samt Indkasseringfort. (VI.51.5) til P.G.K.

Genp. af visse Regninger vedr. Bygningers Vedligh. til Ingeniørdistr. VII.4.2.

Maanedsrapport vedr. Centralvarmeanlæg i Statsbygn. til Ingeniørdistr. (kun efter Aftale) VII.5.3.

7. Maj. Ikke betalte Regn. paa visse Aviser til Udgiverpkt. V.27.6.

Maanedstregnsk. til Bogholderikt. og Bilagene med Følgeseddel til Revisionskt. VI.49.6.

8. Maj. 2. Søndag i Maj optælles Dagblade til priv. Søndagsomd. og i gule Udgiverkorsb. til Privatombd. V.33.6.

Fejlstatistik vedr. tekn. Anlæg til Ingeniørdistr.

10. Maj. Grænsepkt. inds. Pakkepostkarter fra Udl. til 3.E. VIII.46.1.

Adressekt. til adressel. Fors. til Revkt. II.A.24.9.

15. Maj. Feriemærkebøger (VI.19.3.), Godtgørelsesfort. A, Godtgørelsesatt., Godtgørelsesfort. B. med tilh. Medd., Ombytnings-sedler og Ekspresgebyrsedler (VI.46.4), Afstemplede Frankokort (II.A.33.16d.5.), Anm. om Frankostempling (II.A.33.15f.) hjemmefrankost. Kuverter, hvis Porto er godtgjort, (II.A.33.16c.7.), de til Ombytnings-sedlerne hørende Frigørelsesmidler (II.A.33.13.), Telegram- og Telefonjournalerne, Telexjournalen samt Regnskabsarkene fra Telegrafeksp. m. v. (VI.24.2. og 51.8.) til Revkt.

Grænsepkt. inds. opg. over afg. Brev- og Pakkepost (Søbefordring) til 5 E. VIII.47.5.

16. Maj. Statistik over afgaaende Udgiverkorsbaand og Avisnumre (Dagblade), over afg. og ank. Udgiverkorsbaand til Bladforhandlere samt over ank. adresserede Aviser paabegyndes. III.A.28.

25. Maj. Tilbageh. deb. Tlgr. foreg. Md. til Revkt.

31. Maj. Medd. om, hvor mange Ekspl. af Avisafregningsliste B, der skal benyttes, gives eventuelt Avispostkt. V.27.3.

Meddelelse om Antallet pr. 15. Maj af Husstande m. v. til Postv. Oplysningskt. II.A.24.2. Indlæsningsjournal vedr. Spareobl. til Finansmin. VI.20.2.

Fortegnelse over Landpostb. og Landpost-ruter til Overpostinsp. (Opm.) I.27.5.

Vidnesbyrd (2. Halvaar) for Elever uden Fagprøve (Føaraarhold) til Overpostinsp. (Opm.) I.38.14.

Vidnesbyrd (1. og 3. Halvaar) for Elever uden Fagprøve (Efteraarhold) til Overpostinsp. (Opm.) I.38.14.

## Juni.

1. Juni. Ikke udb. Opkrævnings- og Indkasserings-P.A. samt return. P.A. 3 Mdr. efter Udstedelsesmd. til P.G.K. VI.34.16.

Blaaskr. af Udleveringsovers. vedr. Togposter, Følges. til Post, fors. som Ilgods eller Banepk. og til Postpakkv., der bef. i Togene uden Postleds., samt Togførertatter til Jbpkt. hhv. vedk. faste Pkt. III.A.7.13—15.



- Kassebog afsluttes, og Overskud overføres. VI.48.6.  
Udgiftsrapport for Automobiler til Ingeniør-distr. IX.A.2.11.  
Udgiverpkt. for summarisk anm. Aviser forespørger Udleveringsposthuse om Antallet af Husstande V.18.6.
5. Juni. Journ. over Anv. til Udl. med tilh. Fort. og Summarisk Oversigt eller eventuelt en »Summarisk Oversigt«, paategnet »Intet« til P.G.K. VI.32.15.  
Fort. over Anm. om Tlgr.-P.A. og Tlgr.-U.K. med Bilag (VI.34.15) samt Indkasseringfort. (VI.51.5) til P.G.K.  
Genp. af visse Regninger vedr. Bygningers Vedligeh. til Ingeniørdistr. VII.4.2.  
Maanedsrapport vedr. Centralvarmeanlæg i Statsbyggn. til Ingeniørdistr. (kun efter Af-tale) VII.5.3.
7. Juni. Ikke betalte Regn. paa visse Aviser til Udgiverpkt. V.27.6.  
Maanedstregnsk. til Bogholderikt. og Bi-lagene med Følgeseddel til Revisionskt. VI. 49.6.
8. Juni. Fejlstatistik vedr. tekn. Anlæg til Inge-niørdistr.
10. Juni. Grænsepkt. inds. Pakkepostkarter fra Udl. til 3.E. VIII.46.1.  
Adressekt. til adressel. Fors. til Revkt. II.A. 24.9.
12. Juni. Udgiverpkt. udfærdiger Beregninger. V.22.1—4.  
Bestillingsregnsk. rekapituleres. V.28.2.
15. Juni. Feriemærkebøger (VI.19.3.), Godtgørelsesfort. A, Godtgørelsesatt., Godtgørelsesfort. B. med tilh. Medd., Ombytningssedler og Ekspresgebyrsedler (VI.46.4), Afstemplede Frankokort (II.A.33.16d.5.), Anm. om Frankostempling (II.A.33.15f.) hjemmefrankost. Ku-verter, hvis Porto er godtgjort, (II.A.33.16c.7.), de til Ombytningssedlerne hørende Frigørelsesmidler (II.A.33.13.), Telegram- og Telefon-journalerne, Telexjournalen samt Regnskabs-arkene fra Telegrafeksp. m. v. (VI.24.2. og 51.8.) til Revkt.  
Beregn. tilbagesendes til Udgiverpostkt. (Be-regn. til og fra Thorshavn inds. med Indtægtsavisregnsk.) V.28.4.  
Hovedbest. paa franske og italienske Aviser med 1. Post til Kbh. V.29.4.  
Endelige Forsl. til Budget (for Kbh. visse Forsl. til Opm. i 2 Eksp.) til Gd., Distrikts-myndigh. og til Ingeniørdistr. I. Bilag 37.  
Grænsepkt. inds. opg. over afg. Brev- og Pakkepost (Søbefordring) til 5.E. VIII.47.5.
17. Juni. Inden Maanedens Udg. Afregning med Avisudgivere. V.10.
19. Juni. Hovedbest. paa udenl. Aviser, undt. fra oversøiske Lande, Frankrig og Italien, samt 1. Efterbest. paa franske og italienske Aviser med 1. Post til Kbh. V.29.4.
25. Juni. 2. Efterbest. paa franske og italienske Aviser. V.29.4.  
1. Efterbest. paa visse udenl. Aviser V.29.4.  
Tilbageh. deb. Tlgr. foreg. Md. til Revkt.
26. Juni. Hovedbest. paa indenr. Aviser (skal fo-religge ved Udgiverpkt. senest den 27. med 1. Post) V.29.1.
30. Juni. Udgiverpkt. sender Medd. om det Antal anm. Aviser til Udl. med vedv. Gyldighed, der overføres til næste Kvartal, til Avispkt. V.18.13.  
Indlæsningsjournal vedr. Spareobl. til Finans-min. VI.20.2.

## Juli.

1. Juli. Ikke udb. Opkrævnings- og Indkasserings-P.A. samt return. P.A. 3 Mdr. efter Udstedelsesmd. til P.G.K. VI.34.16.  
Blaaskr. af Udleveringsovers. vedr. Togposter, Følges. til Post, fors. som Ilgods eller Banepk. og til Postpakk., der bef. i Togene uden Postleds., samt Togførertester til Jbpkt. hhv. vedk. faste Pkt. III.A.7.13-15.  
Kassebog afsluttes, og Overskud overføres. VI.48.6.  
Udgiftsrapport for Automobiler til Ingeniør-distr. IX.A.2.11.
5. Juli. Journ. over Anv. til Udl. med tilh. Fort. og Summarisk Oversigt eller eventuelt en »Summarisk Oversigt«, paategnet »Intet« til P.G.K. VI.32.15.  
Fort. over Anm. om Tlgr.-P.A. og Tlgr.-U.K. med Bilag (VI.34.15) samt Indkasseringfort. (VI.51.5) til P.G.K.  
Genp. af visse Regninger vedr. Bygningers Vedligeh. til Ingeniørdistr. VII.4.2.  
Maanedsrapport vedr. Centralvarmeanlæg i Statsbyggn. til Ingeniørdistr. (kun efter Af-tale) VII.5.3.
7. Juli. Ikke betalte Regn. paa visse Aviser til Udgiverpkt. V.27.6.  
Maanedstregnsk. til Bogholderikt. og Bi-lagene med Følgeseddel til Revisionskt. VI. 49.6.
8. Juli. Fejlstatistik vedr. tekn. Anlæg til Inge-niørdistr.
10. Juli. Grænsepkt. inds. Pakkepostkarter fra Udl. til 3.E. VIII.46.1.  
Adressekt. til adressel. Fors. til Revkt. II.A. 24.9.
15. Juli. Feriemærkebøger (VI.19.3.), Godtgørelsesfort. A, Godtgørelsesatt., Godtgørelsesfort. B med tilh. Medd., Ombytningssedler og Ekspresgebyrsedler (VI.46.4), Afstemplede Frankokort (II.A.33.16d.5.), Anm. om Frankostempling (II.A.33.15f.), hjemmefrankostempl. Ku-verter, hvis Porto er godtgjort, (II.A.33.16c.7.), de til Ombytningssedlerne hørende Frigørelsesmidler (II.A.33.13.), Telegram- og Telefon-



journalerne, Telexjournalen samt Regnskabsarkene fra Telegrafeksp. m. v. (VI.24.2. og 51.8.) til Revkt.

*I særlig Pakke til Revkt. sendes*

Indtægtsavisregnsk. (V.28.6.), Sammenbr. af Avisberegn. med tilh. attest. Beregn. (V.22.5.), visse Hoved-Anm., og Hoved-Inddr. (V.18.15.), visse Special-Anm., (V.31.5.), Kuponerne fra I.K. og Postindkasseringer for postadr. Aviser (V.16.6.), Kontrol-Avisportojourn. (V.23.10), Kontroljournal over Udgiverkorsb. med tilh. Vægtbeviser m. v. (V.24.4.). Avisafregningslister A, B og C (V.26.10 og 27.7.), Form. M. 17., naar ingen Regulering har fundet Sted (V.25.4.).

1 Aar gamle Adresekt. til Revkt. III.A.13.32. Sommerstatistik pabegyndes. III.A.30.4.

Grænsepkt. inds. opg. over afg. Brev- og Pakkepost (Søbefordring) til 5 E. VIII.47.5.

25. Jul. Tilbageh. deb. Tlgr. foreg. Md. til Revkt.

31. Juli. Indlønningjournal, vedr. Spareobl. til Finansmin. VI.20.2.

## August.

1. Aug. Ikke udb. Optrævnings- og Indkasserings-P.A. samt return. P.A. 3 Mdr. efter Udstedelsesmd. til P.G.K. VI.34.16.

Blaaskr. af Udleveringsovers. vedr. Togposter, Følges. til Post, fors. som Ilgods eller Banepk. og til Postpakv., der bef. i Togene uden Postleds., samt Togførertester til Jbpkt. hhv. vedk. faste Pkt. III.A.7.13-15.

Kassebog afsluttes, og Overskud overføres. VI.48.6.

Udgiftsrapport for Automobileer til Ingeniør-distr. IX.A.2.11.

Sommerstatistik (Hjælpeform. a.2 og b.2) til 2. E. III.A.30.4.

5. Aug. Journ. over Anv. til Udl. med tilh. Fort. og Summarisk Oversigt eller eventuelt en »Summarisk Oversigt«, paategnet »Intet« til P.G.K. VI.32.15.

Fort. over Anm. om Tlgr.P.A. og Tlgr.U.K. med Bilag (VI.34.15) samt Indkasseringfort. (VI.51.5) til P.G.K.

Genp. af visse Regninger vedr. Bygningers Vedlighed. til Ingeniørdistr. VII.4.2.

Maanedsrapport vedr. Centralvarmeanlæg i Statsbygn. til Ingeniørdistr. (kun efter Aftale) VII.5.3.

7. Aug. Ikke betalte Regn. paa visse Aviser til Udgiverpkt. V.27.6. Maanedsrregnsk. til Bogholderikt. og Bilagene med Følgeseddel til Revisionskt. VI.49.6.

8. Aug. 2. Søndag i August optælles Dagbl. til privat Søndagsomd. og i gule Udgiverkorsb. til Privatomd. V.33.6.

Fejlstatistik vedr. tekn. Anlæg til Ingeniørdistr.

10. Aug. Grænsepkt. inds. Pakkepostkarter fra Udl. til 3.E. VIII.46 1. Adresekt. til adressel. Fors. til Revkt. II.A.24.9.

14. Aug. Forslag til Postmestermøder inds. til Distriktsmyndigh. I.85.22.

15. Aug. Feriemærkebøger (VI.19.3.), Godtgørelsesfort. A, Godtgørelsesatt., Godtgørelsesfort. B med tilh. Medd., Ombytnings-sedler og Ekspresgebyrsedler (VI.46.4.), Afstemplede Frankokort (II.A.33.16d.5.), Anm. om Frankostempling (II.A.33.15f.), hjemmefrankostempl. Kuverter, hvis Porto er godtgjort, (II.A.33.16c.7.) de til Ombytnings-sedlerne hørende Frigørelsesmidler (II.A.33.13.), Telegram- og Telefonjournalerne, Telexjournalen samt Regnskabsarkene fra Telegrafeksp. m. v. (VI.24.2. og 51.8.) til Revkt.

Gældende Postfuldmagter revideres. II.A.39.12.

Indberetning om Konfirmation til Gd. I.89.1. Grænsepkt. inds. opg. over afg. Brev- og Pakkepost (Søbefordring) til 5.E. VIII.47.5.

25. Aug. Tilbageh. deb. Tlgr. foreg. Md. til Revkt.

31. Aug. Medd. om, hvor mange Eksp. af Avisafregningsliste B, der skal benyttes, gives eventuelt Avispostkt. V.27.3.

Indlønningjournal vedr. Spareobligationer til Finansmin. VI.20.2.

## September.

4 Dage. Telefonstatistik, Statistik over Opholdstider og Belastningsstatistik (Form. V. og IV.a, IV.b og IV.c) inds. senest 8 Dage efter Statistikper. Udløb til B.S. III.B.20.9., 10. og 11.

1. Sept. Ikke udb. Optrævnings- og Indkasserings-P.A. samt return. P.A. 3 Mdr. efter Udstedelsesmd. til P.G.K. VI.34.16.

Blaaskr. af Udleveringsovers. vedr. Togposter, Følges. til Post, fors. som Ilgods eller Banepk. og til Postpakv., der bef. i Togene uden Postleds., samt Togførertester til Jbpkt. hhv. vedk. faste Pkt. III.A.7.13-15. Kassebog afsluttes, og Overskud overføres. VI.48.6.

Udgiftsrapport for Automobileer til Ingeniørdistr. IX.A.2.11.

5. Sept. Journ. over Anv. til Udl. med tilh. Fort. og Summarisk Oversigt eller eventuelt en »Summarisk Oversigt«, paategnet »Intet« til P.G.K. VI.32.15.

Fort. over Anm. om Tlgr.-P.A. og Tlgr.-U.K. med Bilag (VI.34.15) samt Indkasseringfort. (VI.51.5) til P.G.K.

Genp. af visse Regninger vedr. Bygningers Vedlighed. til Ingeniørdistr. VII.4.2.

Maanedsrapport vedr. Centralvarmeanlæg i

## Oktober.

- Statsbygn. til Ingeniørdistr. (kun efter Af-tale) VII.5.3.
7. **Sept.** Ikke betalte Regn. paa visse Aviser til Udgiverpkt. V.27.6.  
Maanedstregnsk. til Bogholderikt. og Bi-lagene med Følgeseddel til Revisionskt. VI. 49.6.  
2 Aar gamle ikke fornyede samt tilbagek. Fuldmagter inds. med Maanedstregnsk. II.A. 39.12.
8. **Sept.** Fejlstatistik vedr. tekn. Anlæg til In-ge-niørdistr.
10. **Sept.** *Grænse*pkt. inds. Pakkepostkarter fra Udl. til 3.E. VIII.46.1.  
Adressekt. til adressel. Fors. til Revkt. II.A. 24.9.  
Det ene Ekspl. af Medd. om Generalinddra-gelser til Gd. V.18.8.
12. **Sept.** Udgiverpkt. udfærdiger Beregninger. V.22.1—4.  
Bestillingsregnsk. rekapituleres. V.28.2.
15. **Sept.** Feriemærkebøger (VI.19.3.), Godtgørel-sesfort. A, Godtgørelsesatt., Godtgørelsesfort. B med tilh. Medd., Ombytnings-sedler og Eks-presgebyrsedler (VI.46.4.), Afstemplede Fran-kokort (II.A.33.16d.5.), Anm. om Frankostemp-ling (II.A.33.15f.), hjemmefrankostempl. Ku-verter, hvis Poro er godtgjort, (II.A.33.16c.7.), de til Ombytnings-sedlerne hørende Frigørel-sesmidler (II.A.33.13.), Telegram- og Telefon-journalerne, Telexjournalen samt Regnskabs-arkene fra Telegrafeksp. m. v. (VI.24.2. og 51.8.) til Revkt.  
Beregn. tilbagesendes til Udgiverpostkt. (Be-regn. til og fra Thorshavn inds. med Ind-tægtsavisregnsk.) V.28.4.  
Hovedbest. paa franske og italienske Aviser med 1. Post til Kbh. V.29.4.  
*Grænse*pkt. inds. opg. over afg. Brev- og Pakkepost (Søbefordring) til 5.E. VIII.47.5.
17. **Sept.** Inden Maanedens Udg. Afregning med Avisudgivere. V.10.
19. **Sept.** Hovedbest. paa udenl. Aviser, undt. fra oversøiske Lande, Frankrig og Italien samt 1. Efterbest. paa franske og italienske Aviser med 1. Post til Kbh. V.29.4.
25. **Sept.** 2. Efterbest. paa franske og italienske Aviser. V.29.4.  
1. Efterbest. paa visse udenl. Aviser V.29.4.  
Tilbageh. deb. Tlgr. foreg. Md. til Revkt.
26. **Sept.** Hovedbest. paa indenr. Aviser (skal foreligge ved Udgiverpkt. senest den 27. med 1. Post) V.29.1.
30. **Sept.** Udgiverpkt. sender Medd. om det Antal anm. Aviser til Udl. med vedv. Gyldighed, der overføres til næste Kvartal, til Avispkt. V.18.13.  
Indlønningjournal vedr. Spareobl. til Finans-min. VI.20.2.
1. **Okt.** Ikke udb. Opkrævnings- og Indkasser-ings-P.A. samt return. P.A. 3 Mdr. efter Ud-stedelsesmd. til P.G.K. VI.34.16.  
Blaaskr. af Udleveringsovers. vedr. Togpos-ter, Følges. til Post, fors. som Ilgods eller Banepk. og til Postpakv., der bef. i Togene uden Postleds., samt Togførerrattester til Jøpkt. hhv. vedk. faste Pkt. III.A.7.13—15.  
Kassebog afsluttes, og Overskud overføres. VI.48.6.  
Udgiftsrapport for Automobileer til Ingeniør-distr. IX.A.2.11.
5. **Okt.** Journ. over Anv. til Udl. med tilh. Fort. og Summarisk Oversigt eller eventuelt en »Summarisk Oversigt«, paategnet »Intet« til P.G.K. VI.32.15.  
Fort. over Anm. om Tlgr.-P.A. og Tlgr.-U.K. med Bilag (VI.34.15) samt Indkasseringfort. (VI.51.5) til P.G.K.  
Genp. af visse Regninger vedr. Bygningers Vedligeh. til Ingeniørdistr. VII.4.2.  
Maanedstregnsk. vedr. Centralvarmeanlæg i Statsbygn. til Ingeniørdistr. (kun efter Af-tale) VII.5.3.
7. **Okt.** Ikke betalte Regn. paa visse Aviser til Udgiverpkt. V.27.6.  
Maanedstregnsk. til Bogholderikt. og Bi-lagene med Følgeseddel til Revisionskt. VI. 49.6.
8. **Okt.** Fejlstatistik vedr. tekn. Anlæg til Inge-niørdistr.
10. **Okt.** *Grænse*pkt. inds. Pakkepostkarter fra Udl. til 3.E. VIII.46.1.  
Adressekt. til adressel. Fors. til Revkt. II.A. 24.9.
15. **Okt.** Feriemærkebøger (VI.19.3.), Godtgørel-sesfort. A, Godtgørelsesatt., Godtgørelsesfort. B med tilh. Medd., Ombytnings-sedler og Eks-presgebyrsedler (VI.46.4.), Afstemplede Fran-kokort (II.A.33.16d.5.), Anm. om Frankostemp-ling (II.A.33.15f.), hjemmefrankostempl. Ku-verter, hvis Poro er godtgjort, (II.A.33.16c.7.), de til Ombytnings-sedlerne hørende Frigørel-sesmidler (II.A.33.13.), Telegram- og Telefon-journalerne, Telexjournalen samt Regnskabs-arkene fra Telegrafeksp. m. v. (VI.24.2. og 51.8.) til Revkt.
- I særlig Pakke til Revkt. sendes:*  
Indtægtsavisregnsk. (V.28.6.), Sammen-dr. af Avisbereg. med tilh. attest. Beregn. (V. 22.5.), visse Hoved-Anm., og Hoved-Inddr. (V.18.15.), visse Special-Anm., (V.31.5.), Ku-ponerne fra I.K. og Postindkasseringer for postadr. Aviser (V.16.6.), Kontrol-Avispor-tojourn. (V.23.10), Kontroljournal over Ud-giverkorsb. med tilh. Vægtbeviser m. v. (V.24.4.), Avisafregningslister A, B og C (V.26.10 og 27.7.), Form. M. 17., naar ingen Regulering har fundet Sted (V.25.4.).

- 1 Aar gamle Adressekt. til Revkt. III.A.13.32.  
*Grænsepkt.* inds. opg. over afg. Brev- og Pakkepost (Søbefordring) til 5.E. VIII.47.5.
25. Okt. Tilbageh. deb. Tlgr. foreg. Md. til Revkt.
31. Okt. Indløsningsjournal vedr. Spareobl. til Finansmin. VI.20.2.  
 Vidnesbyrd (2. Halvaar) for Elever uden Fagprøve (Efteraarshold) til Overpostinsp. (Opm.) I.38.14.

## November.

1. Nov. Ikke udb. Opkrævnings- og Indkasserings-P.A. samt return. P.A. 3 Mdr. efter Udstedelsesmd. til P.G.K. VI.34.16.  
 Blaaskr. af Udleveringsovers. vedr. Togposter, Følges. til Post, fors. som Ilgods eller Banepk. og til Postpakv., der bef. i Togene uden Postleds., samt Togførertester til Jbpkt. hhv. vedk. faste Pkt. III.A.7.13—15.  
 Kassebog afsluttes, og Overskud overføres. VI.48.6.  
 Statistik over Udgiverkorsbaand til de nordiske Lande paabegyndes III.A.28.4.  
 Udgiftsrapport for Automobileer til Ingeniørdistr. IX.A.2 11.  
 Periodisk Telegramstatistik paabeg. III.B.19.4.  
 Periodisk Telefonstatistik paabeg. III.B.20.3 og 7.
2. Nov. Statistik over afgaaende Udgiverkorsbaand og Avisnumre (Dagblade), over afg. og ank. Udgiverkorsbaand til Bladforhandlere samt over adresserede Aviser paabegyndes. III.A.28.
5. Nov. Journ. over Anv. til Udl. med tilh. Fort. og Summarisk Oversigt eller eventuelt en »Summarisk Oversigt«, paategnet »Intet« til P.G.K. VI.32.15.  
 Fort. over Anm. om Tlgr.-P.A. og Tlgr.-U.K. med Bilag (VI.34.15) samt Indkasseringfort. (VI.51.5) til P.G.K.  
 Genp. af visse Regninger vedr. Bygningers Vedligeh. til Ingeniørdistr. VII.4.2.  
 Maanedslrapport vedr. Centralvarmeanlæg i Statsbyggn. til Ingeniørdistr. (kun efter Aftale) VII.5.3.
6. Nov. Statistik over alm. Brevfors. paabegyndes. III.A.26.1.  
*Grænsepkt.* paabeg. Statistik over alm. Brevfors. til og fra Udlandet. VIII.50.2.
7. Nov. Ikke betalte Regn. paa visse Aviser til Udgiverpkt. V.27.6.  
 Maanedslregnsk. til Bogholderikt. og Bilagene med Følgesedel til Revisionskt. VI.49.6.
8. Nov. 2. Søndag i November optælles Dagblade til priv. Søndagsomd. og i gule Udgiverkorsb. til Privatomd. V.33.6.

- Fejlstatistik vedr. tekn. Anlæg til Ingeniørdistr.
10. Nov. *Grænsepkt.* inds. Pakkepostkarter fra Udl. til 3.E. VIII.46.1.  
 Adressekt. til adressel. Fors. til Revkt. II.A.24.9.
15. Nov. Feriemærkebøger (VI.19.3.), Godtgørelsesfort. A, Godtgørelsesatt., Godtgørelsesfort. B med tilh. Medd., Ombytningssedler og Ekspresgebyrsedler (VI.46.4.), Afstemplede Frankokort (II.A.33.16d.5.), Anm. om Frankostempling (II.A.33.15f.), hjemmefrankostempl. Kuverter, hvis Porto er godtgjort, (II.A.33.16c.7.), de til Ombytningssedlerne hørende Frigørelsesmidler (II.A.33.13.), Telegram- og Telefonjournalerne, Telexjournalen samt Regnskabsarkene fra Telegrafeksp. m. v. (VI.24.2. og 51.8.) til Revkt.  
 Statistik over ank. Aviseksp. optages. III.A.28.5.  
*Grænsepkt.* inds. opg. over afg. Brev- og Pakkepost (Søbefordring) til 5.E. VIII.47.5.
20. Nov. Statistik over alm. Brevfors. (Form. A, B og eventuelt Form. C) til B.S. III.A.26.8, 13 og 14.
25. Nov. Avisstatistik (Form. K. b.) til B.S. III.A.28.8.  
 Tilbageh. deb. Tlgr. foreg. Md. til Revkt.
26. Nov. *Grænsepkt.* inds. Statistik over alm. Brevforsendelser til og fra Udl. (Form. F. og G.) til B.S. VIII.50.4.
30. Nov. Medd. om, hvor mange Eksp. af Avisafregningsliste B, der skal benyttes, gives eventuelt Avispostkt. V.27.3.  
 Indløsningsjournal vedrørende Spareobl. til Finansmin. VI.20.2.

## December.

1. Dec. Ikke udb. Opkrævnings- og Indkasserings-P.A. samt return. P.A. 3 Mdr. efter Udstedelsesmd. til P.G.K. VI.34.16.  
 Blaaskr. af Udleveringsovers. vedr. Togposter, Følges. til Post, fors. som Ilgods eller Banepk. og til Postpakv., der bef. i Togene uden Postleds., samt Togførertester til Jbpkt. hhv. vedk. faste Pkt. III.A.7.13—15.  
 Kassebog afsluttes, og Overskud overføres. VI.48.6.  
 Udgiftsrapport for Automobileer til Ingeniørdistr. IX.A.2 11.
5. Dec. Journ. over Anv. til Udl. med tilh. Fort. og Summarisk Oversigt eller eventuelt en »Summarisk Oversigt«, paategnet »Intet« til P.G.K. VI.32.15.  
 Fort. over Anm. om Tlgr.-P.A. og Tlgr.-U.K. med Bilag (VI.34.15) samt Indkasseringfort. (VI.51.5) til P.G.K.

- Genp. af visse Regninger vedr. Bygningers Vedl. til Ingeniørdistr. VII.4.2.  
Maanedsrapport vedr. Centralvarmeanlæg i Statsbyggn. til Ingeniørdistr. (kun efter Af-tale) VII.5.3.
7. Dec. Ikke betalte Regn. paa visse Aviser til Udgiverpkt. V.27.6.  
Maanedstregnsk. til Bogholderikt. og Bi-lagene med Følgeseddel til Revisionskt. VI. 49.6.
8. Dec. Statistik over særl. Telegr. og Telefon-samtaler (Form. III) til B.S. III.B.19.4., 20.3. og 7.  
Fejlstatistik vedr. tekn. Anlæg til Ingeniør-distr.
10. Dec. Grænsepkt. inds. Pakkepostkarter fra Udl. til 3.E. VIII.46.1.  
Adressekt. til adressel. Fors. til Revkt. II.A. 24.9.  
Det ene Eksp. af Medd. om Generalinddra-gelser til Gd. V.18.8.
12. Dec. Udgiverpkt. udfærdiger Beregninger. V.22.1—4.  
Bestillingsregnsk. rekapituleres. V.28.2.
15. Dec. Feriemærkebøger (VI.19.3.), Godtgørel-sesfort. A, Godtgørelsesatt., Godtgørelsesfort. B med tilh. Medd., Ombytningsedler og Eks-presgebyrsedler (VI.46.4.), Afstemplede Fran-kokort (II.A.33.16d.5.), Anm. om Frankostemp-ling (II.A.33.15f.), hjemmefrankostempl. Ku-verter, hvis Porto er godtgjort, (II.A.33.16c.7.), de til Ombytningsedlerne hørende Frigørel-sesmidler (II.A.33.13.), Telegram- og Telefon-journalerne, Telexjournalen samt Regnskabs-arkene fra Telegrafeksp. m. v. (VI.24.2. og 51.8.) til Revkt.
- Beregn. tilbagesendes til Udgiverpostkt. (Be-regn. til og fra Thorshavn inds. med Ind-tægtsavisregnsk.) V.28.4.  
Hovedbest. paa franske og italienske Aviser med 1. Post til Kbh. V.29.4.  
Grænsepkt. inds. opg. over afg. Brev- og Pakkepost (Søbefordring) til 5.E. VIII.47.5.
17. Dec. Inden Maanedens Udgang Afregning med Avisudgivere. V.10.
19. Dec. Hovedbest. paa udenl. Aviser, undtagen fra oversøiske Lande, Frankrig og Italien samt 1. Efterbest. paa franske og italienske Aviser med 1. Post til Kbh. V.29.4.
25. Dec. 2. Efterbest. paa franske og italienske Aviser. V.29.4.  
Tilbageh. deb. Tilgr. foreg. Md. til Revkt.
26. Dec. 1. Efterbest. paa visse udenl. Aviser. V.29.4.
27. Dec. Hovedbest. paa indenr. Aviser (skal foreligge ved Udgiverpkt. senest den 28. med 1. Post) V.29.1.
31. Dec. Udgiverpkt. sender Medd. om det Antal anm. Aviser til Udl. med vedv. Gyldighed, der overføres til næste Kvartal, til Avispkt. V.18.13.  
Indlæsningsjournal vedr. Spareobl. til Finans-min. VI.20.2.  
Vidnesbyrd (1. og 4. Halvaar) for Elever uden Fagpr. (Føraarshold) til Overpostinsp. (Opm.) I.38.14.  
Vidnesbyrd (4. Halvaar) for Elever uden Fagprøve (Efteraarshold) til Overpostinsp. (Opm.) I.38.14.

**DANSK SOJAKAGEFABRIK A/s.****KØBENHAVN S.**

•  
**Foderstoffer.  
 Vegetabiliske Olier.  
 Glycerin.  
 Fedtsyrer.**

**AJVA****Varmtvandsbeholdere****AJVA A/s**

Sydmarken 22-26  
 Telf.: Søborg 8611

**J. H. SCHULTZ A/s****UNIVERSITETS-BOGTRYKKERI***Grundlagt 1783*

**NIELS JUELS GÅDE 12  
 TLF. C. 1195**

**KÄHLER & BREUM****KORSØR****K. & B. Jernskydeventiler**

SALGSKONTOR TELEF. MINERVA 2601  
 PUGGAARDSGADE 10 - KØBENHAVN

**J. GOLDSTEIN & SØN****VIMMELSKAFTET 43****KØBENHAVN K.***Tlf. 1438 . Tlgr.-Adr.- Furgoldstein***Pelsvarer en gros****AKTIESELSKABET**

*H. P. Løvengreen's  
 Garveri*

Saalelæder til  
 Reparation og  
 Skotøjsfabriker  
 Portefølge- og  
 Arbejdshandske-  
 læder

Roskildevej 57  
 København . Valby  
 Central 8068

**RITZAUS  
 BUREAU****KØBENHAVN**



# Alfabetisk Sagregister

over

## gældende Bestemmelser vedrørende Post- og Telegrafvæsenets Organisation samt indenrigske Postforsendelser og Telegrammer.

Ved Fuldmægtig S. Axelsen, Generaldirektoratet.

[Forkortelser: **I**: Reglement I (Organisations- og Personelforhold). **IIA**: Reglement IIA (Indenrigske Forretninger, Post). **IIB**: Reglement IIB (Indenrigske Forretninger, Telegraf og Telefon). **IIIA**: Reglement IIIA (Indenrigsk Ekspedition, Post). **IIIB**: Reglement IIIB (Indenrigsk Ekspedition, Telegraf og Telefon). **V**: Reglement V (Avisvæsen). **VI**: Reglement VI (Kasse- og Regnskabsvæsen). **VII**: Reglement VII (Bygninger og Lokaler). **IXA**: Reglement IXA (Materiel).]

- Aabenholdelse, ekstraordinær af Tgrafst. **I**, 89, 5, **II B**, 6, 11 og 19, **III B**, 1, 5-7
- Aabning af Poster . . . . . **III A**, 11  
— af Postfors. . . . . **II A**, 3, 4
- Abonnement, Fornyelse af . . . **V**, 27
- Abonnementsafg., Telef. . . . . **VI**, 28, 2  
— Telex. . . . . **VI**, 28, 3
- Abonnement.tegn. . . . . **II A**, 20 og **V**, 26  
— ved Indlevkt. . . . . **V**, 26, 3
- Abonnementstermin . . . . . **II A**, 20
- Abonnenter, Fort. o. . . . . **V**, 6, 1  
— Fort. over afg. . . . . **V**, 6, 2
- Adresse, Postfors. . . . . **II A**, 34  
— Tryksager . . . . . **II A**, 7, 4  
— Telegr. . . . . **II B**, 5, 7-15a  
— — aftalt. . . . . **II B** 13, 20-30 og **VI**, 29
- Adresseforandring . . . . . **II A**, 40, 1
- Adressekort . . . . . **II A**, 15, 14  
— adresseløse Fors. . . . . **II A**, 24, 5 og 9  
— — Ansvar for Frankering. . . . . **III A**, 19, 5-7
- Dirigering. . . . . **III A**, 8, 19  
— Eftertaksering. . . . . **III A**, 11, 10  
— Inds. **II A**, 24, 9 og **III A**, 13, 32  
— mangl. . . . . **III A**, 15  
— Nødadressekt. . . . . **III A**, 11, 8  
— Opbevaring . . . . . **III A**, 13, 31  
— overtallige . . . . . **III A**, 11, 8  
— Stempling. . . . . **III A**, 12, 2  
— til Færøerne. . . . . **III A**, 8, 19  
— Udbring. . . . . **III A**, 11, 8  
— Udlev. . . . . **II A**, 39, 3  
— Udlev. Paategn. . . . . **III A**, 11, 10 og 13, 30  
— Vægtang. . . . . **III A**, 2, 7
- Adresseløse Fors. . . . . **II A**, 24  
— Takst . . . . . **II A**, 32, 19  
— Statistik . . . . . **III A**, 29
- Adressepaatryk . . . . . **II A**, 25, 10  
— Takst . . . . . **II A**, 32, 24
- Adresser, flere i Telegr. . . . . **II B**, 15, 20-22
- Adresser, Oplysn. om. . . . . **II A**, 25, 8-9 og 40, 5  
— — Gebyr. . . . . **II A**, 32, 23
- Adresserede Aviser. . . . . **V**, 2, 2-4
- Advarsel i Anl. af Tj.forseelse **I**, 79, 5-6
- Aerogrammer. . . . . **II A**, 33, 5
- Afbrydelse i Telegraforb. . . . . **III B**, 6
- Affaldne Frimærker. . . . . **III A**, 4, 3
- Affaldspapir. . . . . **III A**, 22, 5
- Afgifter i H. t. Tæller aflæs. **VI**, 23, 7
- Afgivelse af Postfors. til Landp. **II A**, 35, 1-2
- Afgivelse af Postfors. til Postbes. **II A**, 35
- Afgivelse af Postfors. ved Nedl. i Brevk. . . . . **II A**, 35, 6
- Afhentning af Aviser. . . . . **V**, 33, 2  
— af Fors. . . . . **II A**, 39, 32-37  
— — Telegr. . . . . **II B**, 13, 18-19  
— — Udgiverkorsb. . . . . **V**, 12, 6
- Afholdsemlen . . . . . **I**, 71, 5
- Afleveringsattest. . . . . **II A**, 22, 2  
— Takst. . . . . **II A**, 32, 16
- Aflosning . . . . . **I**, 73 og 85, 6  
— paa Fridage. . . . . **I**, 66, 9, 11, 13  
— under Ferie . . . . . **I**, 65, 12, 13 og 22  
— — Militærtj. . . . . **I**, 70, 6-7  
— — Sygdom. . . . . **I**, 68, 1-8 og 51, 5
- Aflosningspersonale. . . . . **I**, 73  
— for Kontorister . . . . . **I**, 49, 1
- Afmelding af anm. Avis . . . . . **V**, 35, 11
- Afregn. af Avispenge . . . . . **V**, 27  
— indb. deb. Afg. . . . . **VI**, 26, 11  
— med Avisudg. . . . . **V**, 10  
— — Ldqb. . . . . **I**, 27, 17 og **III A**, 13, 18-19  
— — Posteksp. . . . . **VI**, 6, 3-5
- Afregningsbøger for PO og PI **III A**, 13, 10-14
- Opbevaring . . . . . **III A**, 13, 14
- Afregn.journ. Førelse . . . . . **VI**, 4, 3-7  
— Inds. . . . . **VI**, 4, 8
- Afsenderens Frank. . . . . **III A**, 2, 16
- Afsenderens Navn, Ang. af. . . . . **II A**, 15, 12 og 34, 5  
— — — Reg. Nr. . . . . **II A**, 35, 16  
— Risiko, Paategn. . . . . **II A**, 15, 8
- Afsked. . . . . **VI**, 62  
— efter Tuberk.lov. . . . . **I**, 63, 3  
— u. Ansøgn. . . . . **I**, 62 og 79
- Afstemmingsblanket, deb. Afg. **VI**, 26, 15
- Aftalt Telegramadr. **II B**, 13, 20-30 og **VI**, 29
- Agentur f. Statsanst. . . . . **I**, 81, 1 og **VI**, 1, 6
- Agitation vedr. Ændringer i Landpostruiter. . . . . **I**, 27, 7
- Alamering. . . . . **I**, 55, 9
- Alarmsamtaler. . . . . **II B**, 27, Litra A
- Anb. Brevfors. Beskaf.hed. . . . . **II A**, 12  
— — i Bureaubrevk. . . . . **III A**, 6, 3  
— — Takst. . . . . **II A**, 32, 9  
— Fors. mangl. . . . . **III A**, 11, 14  
— — overtallige. . . . . **III A**, 11, 16  
— — Udlev. . . . . **II A**, 39, 5 e og 20
- Anb. Pakker. . . . . **II A**, 15, 17  
— — Takst. . . . . **II A**, 32, 9  
— Postsager. . . . . **II A**, 32, 32
- Anbefaling, ved Afsk. . . . . **I**, 62, 11
- Anciennitet. . . . . **I**, 53
- Ankomstbøger. . . . . **III A**, 13, 1-9  
— Opbev. . . . . **III A**, 13, 8  
— Særlige. . . . . **II A**, 25, 7  
— — Gebyr. . . . . **II A**, 32, 22
- Ankomststempling. . . . . **III A**, 12
- Anm. om Adresseforandr. . . . . **II A**, 40, 1  
— — Avisregn. . . . . **V**, 27, 4  
— — Frankostempling. . . . . **II A**, 33, 15  
— — — Inds. . . . . **VI**, 51, 8 f  
— — mangl. Pakker eller Adressekort. . . . . **III A**, 15, 3

- Anm. om Telegr. . . . . **II B**, 13, 7  
 — paa Aviser . . . . . **V**, 7  
 — — t. Udl. . . . . **V**, 7, 14  
 — i Boer . . . . . **VI**, 27, 7  
 — t. Teleg. PA og UK, Inds. . . **VI**,  
     34, 15  
 Annull. af PA og UK. . . . . **VI**, 34, 13  
 — af Frim. . . . . **III A**, 4, 3  
 — — paa Godtgatt. . . . . **VI**, 45, 5  
 — — Samt. . . . . **II B**, 29, 5-6  
 — — Telegr. . . . . **II B**, 11 og **III B**, 8  
 Ansvar for Frank. . . . . **III A**, 19, 5-7  
 — ved Giro. . . . . **II A**, 43, 4  
 — ved Telegrambef. . . . . **II B**, 17, 1  
 Ansættelse, se endv. Antagelse.  
 — som Ass. . . . . **I**, 39, 1  
 — — Kontorass. af 1. og 2. grad **I**,  
     49, 10  
 — — Kontorist . . . . . **I**, 49, 7  
 — — Landpostbud . . . . . **I**, 45  
 — — Postbud . . . . . **I**, 46  
 Ansøgerliste . . . . . **I**, 39, 9  
 Ansøgning om Stilling, se Ansættelse  
 eller Antagelse.  
 — om Afsked . . . . . **I**, 62, 7  
 — — at træde u. f. Nr. . . . . **I**, 64, 1  
 — — at underkaste sig Fagpr. for  
     Ass. . . . . **I**, 39, 2  
 — — at underkaste sig Fagpr. for  
     Postbudp. . . . . **I**, 47, 3  
 — — Fejltællingsgodtg. . . . . **I**, 55, 10  
 — — Forflyttelse . . . . . **I**, 59, 3  
 — — Konstitution . . . . . **I**, 58, 8  
 Ansøgninger, Affattelse og Inds.  
     **I**, 52  
 Ansøgningsfrist . . . . . **I**, 39, 8 og 52, 2  
 Antagelse som Aspirant. . . . . **I**, 42, 2-3  
 — — — i den tekn. Tj. . . . . **I**, 48,  
     2 og 3  
 — — Avisbud . . . . . **I**, 44, 1  
 — — Brevsamler . . . . . **I**, 16, 4  
 — — Cyklebud . . . . . **I**, 41  
 — — Ekstrabud . . . . . **I**, 43  
 — — Ekstramedhj. . . . . **I**, 50  
 — — Elev . . . . . **I**, 37  
 — — Kontoristaspirant . . . . . **I**, 49,  
     2-4  
 — — Medhj. . . . . **I**, 37, 16  
 — — Postekspeditor . . . . . **I**, 15, 7 og 9  
 — — Reservepostb. . . . . **I**, 40  
 — — Tgrafekspeditor . . . . . **I**, 18, 5  
 Antegn. fra P.G.K., Besv. af. . . **VI**,  
     53, 4  
 Antændende Sager. . . . . **II A**, 15, 10  
 Anvisninger, Bogf. af indbet. . . **VI**,  
     32, 2-8 og 33, 1-2  
 — — — udbet. . . . . **VI**, 34, 1-8 og  
     35, 1-2  
 — til Udl. Bogføring . . . . . **VI**, 32,  
     10-14  
 — — — ved Posteksp. . . . . **VI**, 33, 3
- Anvisn., tjenstl. Ang. . . . . **III A**, 2, 13  
 Apparatjournal. . . . . **III B**, 7, 1  
 Arbejdsliste . . . . . **I**, 42, 3 og 43, 3  
 Arkiv. . . . . **I**, 30  
 Armbind, se Postarmbind.  
 Aspiranter. . . . . **I**, 36, 2  
 Aspirantordningen. . . . . **I**, 42  
 Aspiranttid, Forlængelse af. **I**, 42, 1  
 Assisterer, Ansætt. . . . . **I**, 39, 1  
 — i Bureauerne. . . . . **I**, 59, 2  
 — i Gdir. og hos Distrm. . . . . **I**, 59, 2  
 — Placering u. Militærtj. . . . . **I**, 70, 4  
 — Tj. . . . . **I**, 85, 40  
 Attest f. indkøbte Frigm. **II A**, 33, 9  
 — — indlev. Aviser. . . . . **V**, 9, 6  
 Automatvægt-Fabrik, Dansk **VI**, 21  
 Automobile til Postkorsel. . . . . **I**, 24  
 — Driftsudgifter. . . . . **IX A**, 2, 11  
 Autoriserede Frimærkeforhandlere  
     **I**, 11, 6  
 Avancement fra Postbudstillingen  
     **I**, 47  
 — til Kontorass. af 1. og 2. grad  
     **I**, 49, 10  
 — til Overass. og højere Stillinger  
     **I**, 39, 2-9  
 — Personale i den tekn. Tj. . . . . **I**, 48,  
     1-3  
 Avisafregningsliste A. . . . . **V**, 26, 10  
 — B og C. . . . . **V**, 27, 3-7  
 Avisanmeld., Eksp. . . . . **V**, 18  
 — Inds. af Hovedanm. . . . . **V**, 18, 15  
 — — Specialanm. . . . . **V**, 31, 5  
 — Notering . . . . . **V**, 31, 1  
 — Kontrol . . . . . **V**, 18, 6  
 — Opbevaring . . . . . **V**, 31, 2-3 og 5  
 — Sammendrag af . . . . . **V**, 7, 11;  
     18, 9; 31, 6  
 — Udfærdigelse . . . . . **V**, 7, 3-4  
 Avisartikler . . . . . **I**, 29, 20  
 Avisbekendtg. . . . . **I**, 29, 22  
 — ang. Posth. og Tlgrafst. . . . . **I**, 10  
 — — Landdistr. . . . . **I**, 27, 26  
 Avisberegninger, Attest. . . . . **V**, 28, 4  
 — Udfærdigelsen . . . . . **V**, 22, 2-4  
 Avisbestill. . . . . **V**, 29  
 — ankomende . . . . . **V**, 16  
 — udenl. Aviser . . . . . **V**, 29, 4  
 Avisbestillingsregnskab. . . . . **V**, 28, 1  
 Avisbesørgelsens Omf. . . . . **V**, 2  
 Avisbude . . . . . **I**, 44  
 Aviser, Aabn. af Postkonto for **VI**,  
     38, 7  
 — Abonnementsteg. **II A**, 20 og **V**,  
     26  
 — — pr. Tlf. . . . . **V**, 26, 4  
 — adresserede . . . . . **V**, 2, 2-4  
 — Afmeld. af anm. . . . . **V**, 35, 11  
 — Afregn. med Udgifveren. . . . . **V**, 10  
 — Aftælling. . . . . **V**, 9, 4  
 — anmeldte. . . . . **V**, 7
- Aviser, anmeldte, Overgang til  
 Postabon. . . . . **V**, 32, 8  
 — Befordring . . . . . **V**, 9  
 — — m. Hurtigtog . . . . . **II A**, 38, 2 og  
     **V**, 9  
 — Beskaffenhed. . . . . **V**, 9, 1  
 — Eftervejning . . . . . **V**, 4, 6  
 — Ekstranumre. . . . . **V**, 5, 2  
 — fejldirigerede . . . . . **III A**, 4, 6  
 — Fejlinddragelse. . . . . **V**, 8, 3 og  
     35, 13  
 — Fejltællingseksp. . . . . **V**, 34, 10  
 — Forretningsf. . . . . **V**, 7, 15  
 — forsinkede . . . . . **II A**, 20, 8  
 — Fort. over Abon. . . . . **V**, 6  
 — Folgeblade . . . . . **V**, 5, 3  
 — Hurtigtog. . . . . **V**, 9, 9  
 — Inddrag. af anm. . . . . **V**, 7, 8  
 — Indlev. . . . . **V**, 9, 1-8  
 — til Bur. . . . . **V**, 21, 1  
 — til Tog m. v. . . . . **V**, 9, 1  
 — Indpkn. . . . . **V**, 9, 4  
 — Liste over afg. abon. . . . . **V**, 16, 1  
 — Luftpostbefordr. . . . . **V**, 9, 13  
 — manglende. . . . . **II A**, 20, 8 og **V**,  
     20 og 34, 1-8  
 — Omdeling. . . . . **II A**, 20, 6 og **V**,  
     9, 10-13  
 — Omdelingskartoteker . . . . . **V**, 32, 3  
 — Omflytn. af abon. . . . . **V**, 17 og 30  
 — — af anm. . . . . **V**, 35, 1-2  
 — overtallige . . . . . **V**, 20 og 34, 9  
 — Paaskrivning af. . . . . **III A**, 24, 3  
 — Porto f. anm. . . . . **V**, 4  
 — — — t. Island, Norge og Sve-  
     rige . . . . . **V**, 4, 12  
 — — — t. øvr. Udl. . . . . **V**, 4, 12  
 — endelig Afregning med Udgive-  
     ren. . . . . **V**, 4, 6 og 25  
 — postadresserede . . . . . **V**, 2, 2  
 — Postbesørgelse . . . . . **V**, 21  
 — Juleper. . . . . **V**, 9, 8  
 — Provenumre. . . . . **V**, 5, 1  
 — Reklamation . . . . . **V**, 20 og 34  
 — summarisk Anm. af. . . . . **V**, 4, 5;  
     7, 4; 18, 6 og 32, 15  
 — Terminer . . . . . **V**, 3, 2  
 — Tilmelding . . . . . **V**, 3, 1  
 — Tryksagstakst . . . . . **V**, 1, 3  
 — Udlevering . . . . . **II A**, 20, 6 og **V**, 33  
 — Udsortering . . . . . **V**, 32  
 — Valgnumre . . . . . **V**, 5, 1  
 — Vægt m. v. . . . . **V**, 1, 1-2  
 — Kontrol m. . . . . **V**, 4, 6 og  
     25, 1-2  
 Avisfortegn. . . . . **II A**, 20, 1 og **V**, 3, 1  
 — Forandr. . . . . **V**, 3, 3 og 15, 2  
 — Tilmeld. . . . . **V**, 3, 1 og 15, 1  
 — udenl. Blade . . . . . **V**, 26, 6  
 Avisindlæg. . . . . **V**, 5, 5-7  
 — Takst. . . . . **V**, 5, 5

- Avis-Inkassokort . . . . . V, 27, 10  
 Avisnotering, Fejl i . . . . . V, 32, 14  
 Avisomd. v. særl. Omdel. . . . . V, 33, 4  
 Avisomdelingslister . . . . . V, 32, 4  
 Avispk., Stempling . . . . . III A, 4, 6  
 Avispenge, Bogføring . . . . . V, 26, 10-11 og 27, 9  
 — Landpostbude . . . . . III A, 13, 20  
 — Opkrævning . . . . . V, 27, 4  
 — Tilbagebetal. . . . . V, 11 og 28, 7  
 Avisporto . . . . . V, 4  
 — Betaling . . . . . V, 10  
 — Kredit . . . . . V, 10, 6  
 Avisregning, Udfærd. . . . . V, 27, 1-2  
 Avisreklamationer . . . . . V, 34  
 Avisstatistik . . . . . III A, 28  
 Avissække, Anvendelse . . . . . III A, 9, 7  
 Avistermin . . . . . V, 3, 2  
 Avistillæg . . . . . V, 5, 4  
 Banegaardsbreve . . . . . II A, 26  
 — Takst . . . . . II A, 30, 25  
 — Udlev . . . . . III A, 10, 23  
 Banegaardsposteksp. . . . . I, 11, 4  
 Barnefødsel . . . . . I, 75, 2  
 Befordring af Postfors. . . . . II A, 38  
 — af Telegr. . . . . III B, 6  
 Befordringsmidler, priv. . . . . I, 21  
 Befordringsudg. paa Tj.rejser. I, 55, 5-7 og 74, 2  
 — til Aflosere . . . . . I, 73, 6-10  
 Bekendtgørelse om Forandr. i Landdistr. . . . . I, 27, 26  
 — — ledige St. i Kontoristklassen I, 49, 10  
 — — — Postbudklassen . . . . . I, 47, 5  
 Bekræft. af Postfors. Indh. . . . . II A, 23  
 — — Paategn . . . . . III A, 2, 11  
 — — Takst . . . . . II A, 32, 17  
 Belysningsgenstande . . . . . IX A, 2, 9  
 Berigt. af Fejl i Regnsk. . . . . VI, 53, 1-4  
 — af Fors. Adresser . . . . . II A, 37, 5  
 — af Teleagifter . . . . . VI, 24, 1  
 — af Telegr. . . . . II B, 12  
 Berigtigelseskort. . . . . III A, 21, 12-14  
 Beskad. Fors. Behandl. . . . . III A, 85  
 — — Erstatn. . . . . I, 29, 9, 18, 11 og II A, 43  
 Besk. Fors. Udlev. . . . . II A, 39, 20  
 — Værdipost . . . . . III A, 11, 17  
 Beskyldn. m. Tj.mænd. . . . . I, 77, 10  
 Beskytt. af Posten. III A, 10, 10-12  
 Beskæft. u. f. Posttj. . . . . I, 77, 6-8  
 Beslaglæggelse af Post. . . . . II A, 3, 3-4 og 39, 5  
 Bestillingstillæg . . . . . I, 54, 4  
 Besv. af Antegn. fra P.G.K. . . . . VI, 53, 4  
 Betalb. Blank., Ejendomsretten II A, 33, 6  
 — — Frimærkeforhdl. . . . . II A, 33, 8  
 Betalb. Blank., Posttjen. II A, 33, 5  
 — — Telegraftjenesten. . . . . II B, 9, 13  
 Betalingsmidler . . . . . VI, 2  
 — Checks . . . . . VI, 2, 2-8  
 — Girokort . . . . . VI, 2, 9-12  
 — Monter og Sedler . . . . . VI, 2, 1  
 Bevægelige Postkt., se Jbpkt.  
 Bidrag, Indehold i Løn. . . . . I, 94, 3  
 — til Pensionering . . . . . I, 54, 18  
 Bierhverv . . . . . I, 77, 6-8 og 81  
 Biposter . . . . . III A, 5, 7-11  
 — mangl. . . . . III A, 11, 14  
 — overtallige . . . . . III A, 11, 16  
 Bipostposer . . . . . III A, 9, 2  
 Bladkompagniet . . . . . V, 2, 4  
 Blandede Fors., Beskaffenh. II A, 9  
 — — Takst . . . . . II A, 32, 5  
 — — Vægt . . . . . II A, 9, 2  
 Blanketdepotet . . . . . I, 1, 2  
 Blanketgodtg. . . . . I, 55, 10  
 Blindeskrift . . . . . II A, 7, 1  
 — Takst . . . . . II A, 32, 4  
 Blyplomber, brugte . . . . . III A, 11, 9  
 Blæk . . . . . I, 29, 1 og 3  
 Blækstifts Anv. . . . . I, 29, 1 og II A, 34, 1  
 Bogføring, ank. Fors. . . . . III A, 13  
 — — Bureauer . . . . . III A, 13, 42  
 — — Posteksp. og Brevsst. . . . . III A, 13, 36-41  
 — indlev. Fors. . . . . III A, 3  
 — — Bureauer . . . . . III A, 6, 3  
 — — Posteksp. og Brevsst. . . . . III A, 3, 15-18  
 Bogføringsnummer . . . . . III A, 13, 22  
 Bogf. Fors., Statistik . . . . . III A, 27  
 Boghandlerekspl. Anm. . . . . V, 7, 13  
 Boghandlereksempel. Beskaffenhed V, 2, 3  
 — Indlev . . . . . V, 9, 3 og 5  
 — Notering . . . . . V, 32, 11  
 — skriftl. Medd. . . . . V, 32, 18  
 Boks, se iøvrigt under Postboks.  
 Boksaftgift vedr. Samtaler. II B, 28, 10  
 Boksbreve, Bundtning. . . . . III A, 8, 12  
 — Udsortering . . . . . III A, 11, 6  
 Bokssamt. . . . . II B, 29, 9 og 33, 6  
 — — — — — III B, 12 a og VI, 22, 6  
 — Kontrol med . . . . . VI, 23, 10  
 Boligtelefon . . . . . I, 31, 1  
 Bomærke p. Adressekort. . . . . III A, 11, 10  
 Bortk. Fors. Erstatning. . . . . I, 29, 9, 85, 11 og II A, 43  
 — PA. . . . . II A, 39, 28  
 Brandfarlige Sager . . . . . II A, 1, 2  
 Brandfors. . . . . VII, 2, 1 og IX A, 3, 5  
 Brandskade . . . . . VII, 2, 2  
 Breve, Beskaffenhed . . . . . II A, 4, 1-2  
 — Vægt . . . . . II A, 4, 1
- Brevfors. Efterspørgs. . . . . II A, 42  
 — — — — — og III A, 20, 1  
 — Forsink. . . . . III A, 14, 11  
 — Gamle Kassebreve . . . . . III A, 2, 15  
 — — — — — og 24, 6  
 — indeh. Br. t. forsk. Adressater II A, 2, 5  
 — — uang. Penge . . . . . II A, 36, 6 og 39, 35  
 — Paategn. om Vægten. III A, 2, 8  
 — til Postgirokt. Dirig. III A, 8, 12  
 — Udlev . . . . . II A, 39, 4-12  
 Brevkass., Anbr. . . . . I, 26, 10-14  
 — — — — — og IX A, Bilag 13  
 — Beskadigelse af . . . . . I, 27, 25 og 91, 10  
 — i Landdistr. . . . . I, 27, 23-25  
 — paa Postskibe . . . . . I, 23, 6 og 26, 11  
 — private . . . . . I, 27, 12  
 — Tømn. . . . . I, 26, 10-12 og 27, 24  
 — Udskiftn. . . . . IX A, Bilag 13  
 Brevkassetomning til Posttogene I, 17 og III A, 10, 17  
 Brevkort, Beskaffenhed. . . . . II A, 5  
 — Glimmersand . . . . . II A, 5, 5  
 — Takst . . . . . II A, 32, 2  
 Brevpakker . . . . . II A, 10  
 — Takst . . . . . II A, 32, 6  
 — ufrank . . . . . II A, 34, 4  
 Brevpostsække Anvend. . . . . III A, 9, 6  
 Brevsamleres Forhold . . . . . I, 16, 4  
 — Lønning . . . . . I, 16, 5  
 Brevsamlingsst., Forretningsomr. I, 16, 1-3  
 — Kontortid . . . . . I, 20, 3  
 Brevsamlingstask. Anv. . . . . III A, 9, 17  
 Brevstatistik . . . . . III A, 26  
 Brevtelegrammer. . . . . II B, 15, 11-16  
 — Takst . . . . . II B, 8, 4  
 Brændsel, Centralv. . . . . VII, 5, 3  
 — Indkøb . . . . . VII, 9, 6  
 Brokøre, Forh. af . . . . . I, 54, 19  
 Budlister . . . . . III A, 11, 6 og III B, 7, 16 og 20  
 Budlon XP-Telegr. . . . . I, 43, 6 og 85, 51-53  
 Budsendte Samtaler . . . . . II B, 27, B 1-4  
 Bundtning af Post . . . . . III A, 8  
 Bureauer . . . . . I, 9 og 22, 3  
 — Ledelsen i . . . . . III A, 17, 7  
 Bureautj. Assist. i . . . . . I, 59, 2  
 Bybrevks. se Brevks.  
 Bydistrikt . . . . . I, 26, 1-2, og 85, 6-7  
 Bygningssyn . . . . . VII, 1, 2  
 — Protokol ved . . . . . VII, 1, 2

- Bytning af Landpostr. . . . . I, 45, 5  
 — af Tjeneste. . . . . I, 67, 3 og 87, 43  
 — — Tjenestested. . . . . I, 59, 3  
 Bøder. . . . . I, 79, 5-6  
 — f. uang. Penge. . . . . II A, 39, 35
- Celluloid, Attest. . . . . II A, 7, 9  
 Celluloidvarer Indpakn. . . . . II A, 15, 10
- Centralmester. . . . . I, 86, 8  
 Centralvarme i Lokaler. . . . . VII, 5, 3  
 — i Tjenestebolig. . . . . VII, 10, 5  
 Checkhæfte ved posteksp. . . . . VI, 6, 2  
 Checks fra Statsbanestat. . . . . VI, 2, 21  
 — som Betalingsm. . . . . VI, 2, 2  
 — til Udbetalinger. . . . . VI, 2, 3  
 Civilforsvarskorpset. . . . . I, 70, 12  
 Civilrenter. . . . . I, 32, 7  
 Cyklebude. . . . . I, 41  
 — Tjeneste. . . . . I, 85, 53  
 Cyklebudopsparring. . . . . I, 41, 6  
 Cyklegodtg. . . . . I, 43, 5, 55, 7 og 73, 9
- Cykler. . . . . IX A, Bilag 14  
 — Fors. af. . . . . II A, 15, 1  
 — paa Landpostr. . . . . I, 27, 8-12
- Dagbladsafleveringsst., Forskydn. i Antal. . . . . I, 27, 11  
 Dagpenge. . . . . I, 55, 3  
 Dagpengehjælp, Avisbude. . . . . I, 44, 3  
 — Ekstrabude m. fl. . . . . I, 68, 19a  
 Dagpenge til Aflosere. . . . . I, 29, 17 og 73, 6
- Dagstempler. . . . . III A, 4  
 Dansk Automatvægt-Fabrik, Forholdet til. . . . . VI, 21  
 Dansk Post- og Telegrafmuseum. . . . . I, 35
- Dato i poste-rest. Ank.bog. . . . . III A, 13, 5
- Debetliste. . . . . VI, 25, 7  
 — Afskr. paa. . . . . VI, 26, 12  
 — Inds. . . . . VI, 26, 15
- Debetregnskabet, Afslutning. . . . . VI, 23  
 — Differencer. . . . . VI, 25, 11  
 — Rekap. og Afstemm. . . . . VI, 25, 11
- Debiterede Samtaleafg. . . . . II B, 29, 8  
 — — Opkrævn. . . . . II B, 29, 8  
 Debiterede Teleafgifter. . . . . II B, 8, 3  
 — — gule Telegrambl. . . . . II B, 9, 2
- Debiterede Telefonsamtaler. . . . . VI, 23, 6-7  
 — Telegrammer. . . . . VI, 23, 1-5
- Debiteringsafgifter. . . . . VI, 25, 6 og 10
- Degradation. . . . . I, 79, 5
- Dekartering. . . . . III A, 11
- Deposita. . . . . VI, 1, 5
- Direktøren for Postgirokt. . . . . I, 1, 1 og 8, 3
- Dirigering. Forsendelser t. det københavnske Postomraade. . . . . III A, 8, 21-22  
 — Fors. t. Kongehus. . . . . III A, 8, 23  
 — Post t. Orlogsskibe. . . . . II A, 34, 6  
 — Samtaler. . . . . III B, Tillæg, 3
- Disciplinarstraffe. . . . . I, 79, 5-6
- Dispositionsordre f. Pk. . . . . II A, 41, 5
- Distriktsbogstav, mangl. . . . . III A, 8, 22
- Distriktsingeniører. . . . . I, 6
- Distriktsmyndigh. . . . . I, 3-5
- Domsudskrift. . . . . I, 80, 3
- Driftsafdelingen. . . . . I, 1, 1
- Driftsforstyrrelser. . . . . I, 92  
 — i Postgangen. . . . . I, 21, 2 og 4-5, 22, 5-6, 23, 8 og 24, 7  
 — i Tgraf. og Tfontj. . . . . I, 92, 7 og 74, 1
- Meldepligt for tekn. Tjm. . . . . I, 74, 1  
 — Overarbejde. . . . . I, 87, 23 og 27
- Dækningsafgift. . . . . VII, 3, 3
- Dødsfald, Indberetn. om. . . . . I, 60, 4 og 63, 1 og 6
- Døgtj., Sønderj. Lokaltfon. . . . . II B, 34, 33
- Efterindtægt. . . . . I, 63, 4
- Efterlysning, Pakker og Adressekort. . . . . III A, 15  
 — mangl. Indh. i Fors. . . . . III A, 15, 9
- Eftersendelse, Telegr. . . . . II B, 15, 5-10 og III B, 8, 1-5  
 — — Afgift. . . . . VI, 22, 3  
 — — Gebyropkrævn. . . . . II B, 13, 31-34
- Efterspørgsel. . . . . II A, 42 og III A, 20
- Eftertaksering. . . . . III A, 11, 10
- Eftertalte Pengefors., se under »Talte«
- Eftertælling. . . . . II A, 14, 4  
 — Takst. . . . . II A, 32, 9
- Ejendomsskyld. . . . . VII, 3
- Eksp. af Landpostbude. . . . . I, 27, 17
- Ekspeditions-kasser. . . . . VI, 4
- Ekspeditionslokaler paa Banegaarde. . . . . I, 11, 4
- Ekspeditionstid, Generaldir. . . . . I, 1, 1
- Eksplosionskade. . . . . VII, 2, 2
- Eksplosive Sager. . . . . II A, 15, 10
- Ekspresbes. p. Beg. af Adress. . . . . II A, 21, 12-13  
 — — Takst. . . . . II A, 32, 15  
 — Omfang. . . . . II A, 21, 1-4
- Ekspresbreve, Udlev. . . . . II A, 39, 5
- Ekspresfors. . . . . II A, 21  
 — Depositem. . . . . II A, 30, 32 og III A, 2, 2
- Kassefors. . . . . II A, 21, 7
- Ekspressfors., Paategn. . . . . II A, 21, 5 og III A, 2, 2  
 — Pakkers Vægt. . . . . II A, 21, 2  
 — Pakker i Juleperiod. . . . . II A, 21, 2  
 — Takst. . . . . II A, 32, 15  
 — til Brevsst. . . . . II A, 21, 4  
 — til Posteksp. . . . . II A, 21, 4  
 — Udbringning. . . . . II A, 21, 8-9  
 — — v. Ekstrab. . . . . I, 43, 6  
 — — v. Cyklebude. . . . . I, 85, 53  
 — — v. Landpostb. . . . . I, 85, 52  
 — — v. Postbude. . . . . I, 85, 51  
 — Vignetter. . . . . III A, 2, 2
- Ekspresgebyrsedler. . . . . VI, 46, 1
- Ekstrabudes Forhold. . . . . I, 43 og 27, 10
- Lønning. . . . . I, 43, 5-6
- Ekstramedhjælp. . . . . I, 68, 3, 87, 30 og 45, 89, 3 og 93, 4
- Ekstramedhjælpere. . . . . I, 50
- Ekstranumre. . . . . V, 5, 2
- Ekstraordin. Forh. se Driftsforstyrrelser.
- Postafsl. . . . . III A, 5, 14-16
- Postbefordr. . . . . II A, 38, 3-4
- Elevatorer. . . . . VII, 5, 4
- Elever, Antagelse. . . . . I, 37  
 — Fagprøve. . . . . I, 38, 15  
 — Lønning. . . . . I, 54  
 — Tjeneste. . . . . I, 38, 5 og 85, 41  
 — Uddannelse. . . . . I, 38, 1-15
- Embedsforbrydelser. . . . . I, 80
- Embedsregulering. . . . . I, 54, 3
- Emblemer. . . . . I, 71, 5
- Eneret. . . . . II A, 2 og II B, 2
- Overtrædelser. . . . . II A, 2, 3-5
- Undtagelser. . . . . II A, 2, 2
- Enkeltporto f. ufr. Fors. . . . . II A, 27
- Enkepension. . . . . I, 63, 1
- Erindringsanmeldelse. . . . . II A, 39, 33
- Erklærings Medd. til Ansøgere og Klagere. . . . . I, 83
- Erstatning, Adressekort. . . . . I, 55, 10
- Aviser. . . . . II A, 20, 8.
- Pakker. . . . . I, 29, 9 og 85, 11
- Postfors. . . . . II A, 43
- Telegrammer. . . . . II B, 17
- Ulykkestilf. . . . . I, 69, 5-9
- uvisse Indt. . . . . I, 54, 6
- ved Personskade. . . . . I, 91, 7
- Erstatningsspørgsm. . . . . I, 85, 11
- Etiketter, forbudte. . . . . II A, 1, 2
- Expangkogulve. . . . . VII, Bilag 4, 9
- Fagprøve, Assist. . . . . I, 39, 2  
 — Elever. . . . . I, 38, 15  
 — Postbudpers. . . . . I, 47, 5
- Fallitboer. . . . . II A, 39, 5
- Farveblindhed. . . . . I, 42, 2

- Farver t. Kort o. Landdistr. **I**, 27, 4  
 Fejlbehandl. af Fors. .... **III A**, 19  
 Fejldirigerede Telegr. .... **III B**, 6, 5  
 Fejlinddragelse, Aviser .... **V**, 8, 3  
 og 35, 13  
 Fejlretning... Tekn. Drifts-Instr. 5  
 — p. Fridag ..... **I**, 66, 5  
 — Sikkerhedsforanstn. ved ..... **I**,  
 69, 8  
 — særl. Ydelser til Postb. og Landp.  
 ved ..... **I**, 85, 51–52  
 Fejlsendte Dagblade . . **III A**, 11, 21  
 Fejltællingsekspl. .... **V**, 34, 10  
 Fejltællingsgodtg. .... **I**, 55, 10  
 Feltpost og Felttelegraf ..... **I**, 33  
 Ferie ..... **I**, 65  
 Feriebøns ..... **VI**, 19  
 Feriemærkeordningen . . . . **II A**, 29  
 Feriemærker, makulerede . **VI**, 19, 4  
 — Regnskab ..... **VI**, 19  
 Ferieret ved Afsked . . **I**, 65, 8 og 10  
 Filatelist-Vignet. .... **III A**, Bilag 3  
 Filialpostkt. .... **I**, 11, 5 og 12, 8  
 Finansmin., Cirkulære ang. Flytte-  
 godtgørelse ..... **I**, 59, 4  
 Fimalov ..... **II A**, Bilag 2  
 Fjernkredsløb, udlejede. . **VI**, 28, 4  
 Fjernskrivemask., Pasning. . . **III B**,  
 1, 10  
 Fjernskrivereksp. . . . **III B**, 6, 20–39  
 Fjernsynsafgift. .... **II A**, 31  
 Flag til Postskibe ..... **I**, 23, 5  
 Flagnig ..... **VII**, 15 og Bilag 5  
 Flydende Varer ..... **II A**, 15, 10  
 Flytteanmeldelse ..... **II A**, 40, 1  
 Flyttebog for Aviser ..... **V**, 32, 13  
 Flyttegodtgørelser ..... **I**, 59, 4 og  
 Bilag 23  
 Folketingets Ombudsmand  
**I**, 84, 12  
 Folketingsmand, Hverv som. . . **I**,  
 82, 2  
 Fonopostforsendelser ..... **II A**, 11  
 og 30, 6 a  
 — ufrankerede ..... **II A**, 36, 4  
 Forandringer m. H. t. Postfors.  
 Besørgelse ..... **II A**, 37  
 — m. H. t. Telegr.s Besørgelse  
**II B**, 11 og 12  
 Forbrydelser m. Pers. .... **I**, 77, 9  
 Foresat, Forhold til. .... **I**, 76, 1–2  
 — — overf. underordn. . . . **I**, 76, 4  
 Foresp. fra Publ., telefon. . . **I**, 31, 3  
 og **II A**, 3, 6  
 — om Aviser, der ikke findes i  
 Avisfortegn. .... **V**, 26 2  
 — — Telegr. .... **II B**, 12  
 — uanbring. Fors. . . **II A**, 41, 4–6  
 — — UK ..... **VI**, 43, 7  
 — — Udgiverkorsbaand. . **V**, 12, 10  
 Forevisn. af Lykbl. .... **III B**, 1, 14  
 Forflyttelse ..... **I**, 59  
 — af Elever ..... **I**, 38, 3  
 — — fagpr. Postbudpers. . **I**, 47, 4  
 — — Landpostb. .... **I**, 45, 5  
 — Frirejser til Hjemmet . . **I**, 55, 11  
 Forflyttelse indenf. det kbh. Post-  
 omraade ..... **I**, 54, 11 og 59, 4  
 Forflyttelse, Tjenestefrihed ved **I**,  
 67, 5  
 — Tjenestevalg efter. .... **I**, 87, 42  
 — uden Ans. .... **I**, 59, 1 og 79  
 Forfremmelsesraad. . . . **I**, 1 og 47, 7  
 Forfremmelse fra Postbudstill. **I**,  
 47  
 Forgæves Udpantning . . . **VI**, 27, 5  
 Forhandlingsregler. .... **I**, 84  
 Forhør i Anl. af Tj.fors. . . **I**, 79, 4  
 Forkortelser, Posttj. .... **III A**, 23  
 — Samtalekuponer . . . **III B**, 8, 19  
 — Telef. . . . **III B**, Tillæg, Bilag 2  
 — Telegraf. . . . **III B**, 1, 18  
 — Telegramtekst. . . **III B**, 6, 24 og  
 Bilag 5  
 Forkortet Henliggefrist **II A**, 39, 33  
 Forkyndelsesgebyr. .... **VI**, 27, 6  
 Forlods Regninger, deb. Afg. . . **VI**,  
 25, 9 og 26, 1  
 Forlængelse af Aspiranttid. . **I**, 42, 1  
 Fornylsespaat. p. PA. . . **VI**, 34, 12  
 Fornærmelser m. Tj.mænd . **I**, 77, 3  
 og 9–10  
 Forretningsførelse, Aviser. . **V**, 7, 15  
 Forretningernes Fordeling **I**, 85–86  
 Forretningsorden. .... **I**, 86, 5 og  
 91, 1  
 Forretn. Post ..... **II A**, 1  
 — Telegraf og Telefon . . **II B**, 1, 1  
 Forretningspapirer. .... **II A**, 6  
 — Takst ..... **II A**, 32, 3  
 Forsegling, Bipostposer. **III A**, 9, 2  
 — Værdipost. . . **III A**, 9, 4–6, 15, 16  
 — Værdibreve ..... **II A**, 14, 5  
 — Værdipakker. .... **II A**, 15, 18–21  
 Forsendelse til og fra Orlogssk.  
**II A**, 34, 6  
 — u. Adresse ..... **II A**, 24  
 Forsigtig-Vignet. .... **III A**, 2, 5  
 — Pakker. .... **II A**, 15, 4  
 — Takst. .... **II A**, 32, 8  
 — Plakater. .... **VII**, Bilag 4, 10  
 Forsinket Aflev. af Brevpost. **III A**,  
 14, 11  
 Forskud, Opt. i Regnsk. . . **VI**, 1, 4  
 — til Afløser. .... **I**, 73, 14  
 — til Avisudgivere . . . **V**, 10, 1  
 Forslag f. Personalet. .... **I**, 91, 1  
 Forstærker- el. Radiotj., Bestill.til-  
 læg. .... **I**, 54, 4  
 Forsættelse t. anden Tj. . . **I**, 79, 5  
 Forsørgerpligt . . . **I**, 54, 15, Fodn. 2  
 Fort. o. afg. Postabon. .... **V**, 6, 2  
 Fort. o. Anv. til Udl. . . **VI**, 32, 14–15  
 — — Avismodtagere. .... **V**, 32, 5  
 — — efterlyste Fors. m. v. . . **III A**,  
 20, 23  
 — — Kontohavere. .... **VI**, 39, 1–2  
 — — Landp. og Landp.ruterne. . **I**,  
 27, 5  
 Forudbetalt Svar. **II B**, 15, 108–112  
 Fotosamtaler. .... **II B**, 27, C 1–4  
 Fragtmænd, Tilsyn med **II A**, 2, 5  
 Frankering. .... **II A**, 33  
 — Ansvar for. .... **III A**, 19, 5–7  
 Frankokort. .... **II A**, 33, 16  
 — Inds. .... **II A**, 33, 16 d, 5  
 Frankoseddel. .... **VI**, 31  
 Frankostempling . . . **II A**, 33, 15–16  
 — Telegr. .... **II B**, 9, 1  
 Frankotvang. .... **II A**, 32, 28  
 Fremlysning af Pk. og Adressekort  
 samt af Postforsendelsers Ind-  
 hold. .... **III A**, 15  
 Fremmed Mønt fra Statsbanest. **VI**,  
 2, 21  
 Fridage ..... **I**, 66  
 Fridage i Juleperioden . . . **I**, 88, 4  
 Frieksemplarer. .... **V**, 34, 10  
 Frigørelsesmidler. .... **II A**, 33  
 — Efterlign. .... **II A**, 33, 14  
 — Køb v. Nabokont. . . . **VI**, 12, 1  
 — makul. . . **II A**, 33, 13 og **VI**, 12, 3  
 — — Inds. .... **VI**, 51, 8 d  
 — Ombytning . . **II A**, 33, 13 og **VI**,  
 46, 1  
 — Opbevaring. .... **VI**, 9, 1  
 — Rekvisitioner . . . **VI**, 10  
 — Spekulation med . . . **VI**, 11, 5  
 — Værdier. .... **II A**, 33, 5  
 Frimærkebeh., Brevkassetømnst.  
**VI**, 11, 4  
 — Brevsst. .... **I**, 16, 2 og **VI**, 7  
 — Kontorpers. .... **VI**, 11, 1–3  
 — Landpostb. .... **I**, 27,  
 16 og **VI**, 11, 4  
 — Opgørelse. .... **VI**, 11, 7  
 — Overlevering. .... **VI**, 11, 1  
 — Posteksp. .... **I**, 15, 2 og **VI**, 6, 1  
 — Telegrafeksp. .... **VI**, 11, 4  
 Frimærkeforhandlere . . . . **I**, 11, 6  
 og 12, 8 samt **II A**, 33, 8  
 Frimærkejournalen. .... **VI**, 13  
 Frimærker, aftagne ell. afaldne  
**II A**, 33, 6, og 39, 27 samt **III A**,  
 4, 3 og 18, 4  
 — Anbring. p. Fors. . . . **II A**, 33, 2  
 — Annullering. .... **III A**, 4, 3  
 — ugyldige. .... **III A**, 2, 15  
 Frimærkereskvisitionskort. **VI**, 2, 11  
 Frimærkeruller. .... **II A**, 33, 5  
 Fimærkesamlere, Stempling for  
**II A**, 25, 11  
 — Vignet for. .... **III A**, Bilag 3



- Frimærkeudsalgsst. .... I, 11, 6 og 12, 8  
 — Rabatydelse..... II A, 33, 8  
 Frirejser..... I, 55, 11 og 24, 6  
 Frivillig Militærtj..... I, 70, 12  
 Fuldmagter..... II A, 39, 12 og VI, 1, 4  
 Funktion..... I, 58 og 73, 4  
 — ledige Gebyrer..... I, 54, 7  
 Funktionsvederlag..... I, 58, 4-5  
 Færdselsuheld..... I, 91, 8 og 9  
 Færgesteder..... I, 25  
 Følgeblade..... V, 5, 3  
 Følgedokumenter..... III A, 6 og 7  
 Følgesedler ved Postbefordr. i Tog uden Bur..... III A, 7, 14  
 Førstedags Stempler... II A, 25, 12
- Gadebetegnelse mangl. til det københavnske Postomraade III A, 8, 22  
 Gadefejning..... VII, 5, 2  
 Gadefortegn. Kbhvn.... II A, 34, 3  
 Gadenavne, nye..... I, 34, 13  
 Gageforskrivning..... I, 57  
 Garager, Leje af..... VII, 6, 4  
 Garantimærke..... II A, 24, 14  
 Gavefond, Store Nord.... I, 55, 15  
 Gebyrer..... II A, 32  
 — Betaling..... II A, 33, 1  
 — Bogføring..... VI, 14  
 — Efterspørgsler..... II A, 42, 2  
 — Forespørgsler..... II A, 41, 4  
 — Fuldmagter..... II A, 39, 12  
 — henliggende Pk..... II A, 39, 37  
 — Indl. i særl. Tilf..... II A, 35, 5  
 — Kredit..... II A, 33, 4  
 — Nødadressekort..... II A, 36, 2  
 — Ombytn. af Frim.... II A, 33, 13  
 — Omeksp. af Pk..... II A, 40, 3  
 — særl. Tjenester og Ydelser . II A, 36, 2  
 — Tilbages. af Pk..... II A, 41, 12
- Gebyrerstatning..... I, 54, 6-10  
 Generaldirektoratet..... I, 1, 1  
 — Pers. skriftl. Henv. t.... I, 76, 7  
 — Skrivelser til..... I, 29, 4  
 — telefoniske Henv. til... I, 34, 4  
 — Tlgrammer..... I, 31, 4-6  
 — Kontortid og Ekspedition..... I, 1, 1  
 Generaldirektøren..... I, 1, 1  
 — Træffetid..... I, 1, 4  
 Genparter af PA..... II A, 39, 28  
 — — Telegr..... II B, 16, 1  
 Giftige Sager..... II A, 15, 10  
 Girering af Løn el. Pension . I, 54, 20 og 63, 1  
 Giro, Aabn. af Konto..... VI, 38  
 — Avis-Inkassok..... V, 27, 10
- Giro,|Dirig. af Brevfors., III A, 8, 12  
 — Fortegn. over Kontohavere VI, 39  
 — Gebyrer..... II A, 32, 11 og 14  
 — Incasso..... VI, 2, 10  
 — — deb. Afg. VI, 25, 7 og 26, 4  
 — Indbetalinger..... II A, 17, 2-3 og VI, 40  
 — Indbet.kort, Bogføring... VI, 40, 1-8  
 — Indbet.kort, Takst..... II A, 32, 11 og 14  
 — — Ubesørg..... VI, 42  
 — Indbetalingslister, Førelse. VI, 40, 3-5  
 — Konvolutter..... II A, 32, 33  
 — Portofrihed... II A, 32, 32 og 33  
 — Postv. Ansvar..... II A, 43, 4  
 — Udbetaling... II A, 17, 5-6, og VI, 43  
 — Udbetalingskort..... VI, 43  
 — — Bogføring..... VI, 43, 6  
 — — Takst..... II A, 32, 11  
 — Udbetalingslister..... VI, 43, 6  
 — Ændring i Kontorh. Forhold VI, 39, 3  
 Glimmersand..... II A, 5, 5  
 Godtgørelsesattester..... VI, 45  
 — efters. Telegr..... VI, 22, 3  
 — Fors..... III A, 2, 20  
 — Genpart..... VI, 45, 7  
 — Posteksp..... VI, 45, 2  
 Godtgørelsesfortegn..... VI, 46  
 Grundlovsløftet..... I, 39, 3  
 Grundskyld..... VII, 3  
 Grænsekontrolstat..... I, 28, 9  
 Grænsepostkt..... I, 28, 4  
 Grænsepostforr., Bestillingstillæg. I, 54, 4  
 Grønland, Postudveksling... I, 28 og II A, 44  
 — Post til..... III A, 8, 25  
 Gulvenes Vedligeh..... VII, 14 og Bilag 4  
 — — Tjenestebol..... VII, 11, 3  
 Gæld, Forb. m. priv. Aftale om Lønindeholdelse..... I, 57, 5  
 — Ietsindig Stiftelse af.... I, 77, 1  
 — t. underordn..... I, 76, 4  
 — ved Ansættelse..... I, 39, 5  
 Haandklæder..... VII, 9, 4  
 Haandværkere..... I, 86, 18  
 Handel i Tjlokaler..... I, 81, 2-3 og 91, 5  
 Haver t. Tjbol..... VII, 10, 6  
 Hemmeligholdelse..... II A, 3 og II B, 3  
 Henliggefrist Anførsel paa PI og PO III A, 14, 3  
 — f. Fors. t. Afhentn... II A, 39, 33
- Henliggefrist f. Fors. m. lev. Dyr II A, 39, 33  
 — f. omeksp. Fors.... II A, 39, 33  
 — poste restante... II A, 39, 33 og II B, 14, 4  
 — telegraf restante.... II B, 14, 4  
 Henl. PI og PO, Opbev. af... III A, 14, 5  
 Henlægn. t. Afhentn. . . II A, 39, 29  
 Hjemmefrankostempl. . II A, 33, 16  
 — Godtgørelse af..... VI, 18  
 Hjemmeværnet..... I, 70, 11  
 Hjemsend. f. Militærtj..... I, 70, 5  
 Honorarer..... I, 54, 4  
 Hotelnøgler Fors..... II A, 27, 2  
 Hovedanmeldelser..... V, 7, 3  
 Hovedinddragelser..... V, 7, 8  
 Hovedrevisor..... I, 2  
 Husleje Lejeboliger..... VII, 12, 2  
 — Lokaler..... VII, 6, 1  
 — Privatbol..... VII, 13  
 — Tjbolig..... VII, 10  
 Husstand, egen..... I, 54, 15, Fodn. I  
 Husstande, Forskydn. i Antal . I, 27, 11  
 Hvilepauser..... I, 87, 5-6 og 14
- Identitetskort..... II A, 39, 18  
 — Fortegnelse..... III A, 3, 13  
 — Opbevaring..... III A, 3, 14  
 Idrætsmærket..... I, 71, 5  
 Ilbrevforsendelse..... II A, 13  
 — Befordring..... II A, 38, 2  
 — Takst..... II A, 32, 9  
 — Udbringning..... II A, 39, 2 f  
 Itpakker..... II A, 15, 22-24 og 21, 6  
 — Befordring..... II A, 38, 2  
 — Takst..... II A, 32, 9  
 — Udbringning..... II A, 39, 2 h  
 — Vignetter..... III A, 2, 3  
 Iltegrammer..... II B, 15, 32  
 Indbetaling, Giro.. II A, 17, 2-3 og VI, 40  
 — fra Statsbanest..... VI, 2, 21  
 Indbetalingskort..... II A, 17, 2-3 og VI, 40  
 — Amtstueskatte..... II A, 17, 2  
 — Automobilskat..... II A, 17, 2  
 — Bogf. Kontrab..... II A, 35, 2  
 Indbetalingslister f. Anv.... VI, 32, 2-8  
 — — Inds..... VI, 32, 9  
 — — Posteksp..... VI, 33  
 Indbrud..... I, 91, 6  
 Inddragelse, Aviser..... V, 7, 8  
 Indeholdelse af Skat..... I, 94, 2  
 — — Underholdsbidrag... I, 94, 3  
 Indenrigsk Avisfort... II A, 20, 1 og V, 3, 1

- Indholdsattest, Pakker... **II A**, 15  
 — Fors..... **III A**, 2, 21  
 Indkaldelse til Militærtj..... **I**, 70  
 Indkaldelsesordrer, Beh. af... **III A**,  
 2, 2  
 — Udbringn..... **III A**, 11, 23  
 Indkassering, deb. Afg..... **VI**, 26  
 Indlevering af Aviser..... **V**, 9, 1-8  
 — af Aviser dir. t. Bureauer... **V**,  
 21, 1  
 — Telegr..... **II B**, 6  
 — til Faktagevogn..... **II A**, 35, 5  
 — — Postbesorg..... **II A**, 35  
 — ved Ldp..... **II A**, 35, 1-2  
 Indleveringsbog..... **III A**, 3, 1-11  
 — Opbevaring... **III A**, 3, 11 og 16  
 — Posteksp..... **III A**, 3, 15-16  
 Indleveringsfrister..... **II A**, 35, 9  
 Indleveringspkt. i Kbh..... **I**, 12, 4  
 Indleveringssteder..... **I**, 16, 8-14  
 Indløsning af henl. PO og PI ved  
 Landpb..... **II A**, 39, 30  
 Indløsningsbog, Opbev..... **III A**,  
 13, 28  
 Indløsningsbog, Posteksp. og  
 Brevsst... **III A**, 13, 36-39 og 41  
 — Postkt..... **III A**, 13, 22-28  
 Indpakning, Pakker..... **II A**, 15,  
 5-8 og 10  
 — anb. Pakker..... **II A**, 15, 17  
 — Tryksager..... **II A**, 7, 2  
 — Vareprøver..... **II A**, 8, 4-5  
 — Værdibreve..... **II A**, 14, 5  
 — Værdipakker... **II A**, 15, 18-21  
 Indpkn.materiale, brugt... **III A**,  
 11, 9  
 Indstilling om Antagelse af Kon-  
 toristasp..... **I**, 49, 3 og 52, 5  
 — — Kontorassistentpl... **I**, 49, 10  
 og 52, 5  
 — — om Landpostb. pl... **I**, 45, 3  
 og 52, 5  
 — — Postbudpl..... **I**, 46, 3 og  
 52, 5  
 Indtelefonering..... **II B**, 6, 4-6 og  
**III B**, 5, 2  
 Indtelegrafering..... **II B**, 6, 4 og  
**III B**, 5, 4  
 Indtrædelse, se Antagelse.  
 Indtægter, Journal over... **VI**, 47  
 Indtægtsavisregnsk..... **V**, 28, 5  
 Ingeniørdistrikterne..... **I**, 6  
 Ingeniører..... **I**, 48, 5 og 86, 4  
 Injuriesøgmaal mel. Tjm... **I**, 76, 6  
 Inkassokort, Aviser..... **V**, 27, 10  
 Inspektion, Bureauer. **I**, 1, 2 og 9, 4  
 — i Kbh..... **I**, 3  
 — Brevsst. og Posteksp... **I**, 85, 19  
 — Postkørsler..... **I**, 24, 6  
 — Provinspostkt..... **I**, 4  
 — Telegrafkt..... **I**, 5  
 Inspektionsprotokol..... **I**, 3 og  
 4 og 5  
 Instruktion af Brevsaml. og Post-  
 ekspeditører..... **I**, 85, 19  
 Intrader..... **VI**, 3, 2-6  
 Introduktioner..... **I**, 76, 8  
 Inventar..... **IX A**, 1  
 Irettesættelse..... **I**, 79, 5-6  
 Ismeldingstelegr... **II B**, 15, 45 og  
**VI**, 26, 5  
 Istandsatt. af Lokaler..... **VII**, 7  
 — af Statsbyg..... **VII**, 4  
 — — Tjbolig..... **VII**, 11  
 Istransport... **I**, 21, 2 og **II A**, 38, 14  
 Jernbanepersonalet v. Posteksp.. **I**,  
 15, 6-8  
 Jernbanepostkt. Forretningsomr.  
**I**, 9  
 Jernbanepostm..... **I**, 9, 4  
 Jernbanetelegrafeksp... **I**, 18, 3-4  
 og **II B**, 20  
 Journal over ank. og afg. Skr. **I**, 29,  
 13-14  
 — Anv. til Udl..... **VI**, 32, 10-13  
 — — Inds..... **VI**, 32, 15  
 — Apparat..... **III B**, 7, 1  
 — Avisintrader..... **V**, 27, 9  
 — over indb. deb. Afg... **VI**, 26, 13  
 — Indtægter..... **VI**, 47  
 — Telefon..... **VI**, 22, 6-8 og 23, 7  
 — Telegram. **VI**, 22, 1-5 og 23, 2-5  
 — Udgifter..... **VI**, 47  
 Jubilæumsanciennitet..... **I**, 95, 2  
 Jubilæumsdage, Frihed paa..... **I**,  
 95, 3  
 Jubilæumsfond..... **I**, 55, 14  
 Jubilæumsgratiale..... **I**, 95  
 Julebrevpost, Afsend... **II A**, 39, 2  
 Julegodtgørelse..... **I**, 88, 4  
 — Brevsamlere..... **I**, 16, 5  
 — Postekspeditør..... **I**, 15, 10  
 — priv. Medhj..... **I**, 51, 4  
 Julemærket..... **I**, 81, 5  
 — paa Fors. til Udl... **IV A**, 71, 1  
 Julemærkets Reklameplakat.. **II A**,  
 35, 8  
 Juleperioden, Indskrænkning  
**II A**, 35, 3, **III A**, Bil. 7 og **V**, 9, 8  
 Juletjeneste..... **I**, 88  
 Kabelingeniørtj..... **I**, 7, 2  
 Kabelmester..... **I**, 86, 12  
 Karakterskala, Anvendelse af... **I**,  
 52, 4  
 Karter, Benyttelse..... **III A**, 6, 1  
 — Forsendelse... **III A**, 6, 26-29  
 — mangl..... **III A**, 11, 13  
 — med Posteksp..... **III A**, 6, 17  
 — mell. Postkt..... **III A**, 6, 2-15  
 — Opbevaring... **III A**, 6, 16 og 17  
 Karter, Supplements.... **III A**, 6, 8  
 Karteringslister..... **III A**, 5, 5  
 Kartesager, Opbundtn.... **III A**, 8,  
 8-9  
 Kartotek over afg. anm. Aviser  
**V**, 18, 2  
 — — Aviser t. Omd..... **V**, 32, 3  
 Kartotekkort for anm. postadr.  
 Aviser..... **V**, 7, 12  
 Kassation af Materiel... **IX A**, 3, 9  
 Kassebeholdn. i Alm.... **VI**, 1, 1-6  
 — Brevsst..... **VI**, 7  
 — Forevisn..... **I**, 76, 3  
 — Kontorpers..... **VI**, 4-5  
 — Opbevaring..... **VI**, 9  
 — Overlevering..... **VI**, 9  
 — Postekspedition..... **VI**, 6  
 — Regnskabsførerens..... **VI**, 3  
 Kassebetjent.... **I**, 62, 13 og 76, 3  
 Kassebetjentes Ferie..... **I**, 65, 12  
 og 13  
 Kassebogen..... **VI**, 48  
 — Afslutn. og Inds.... **VI**, 48, 7-8  
 Kassedifferencer..... **I**, 79, 1 og 85,  
 17 samt **VI**, 8  
 — Afløsere..... **I**, 73, 5  
 Kasseeftersyn... **I**, 85, 17, 19 og 30  
 — Pers. Forh. v..... **I**, 76, 3  
 Kassefors., anbef... **II A**, 36, 8 og  
**III A**, 6, 3  
 — Ekspresfors..... **II A**, 21, 7  
 — gamle..... **III A**, 2, 15  
 — Paategning..... **III A**, 19, 8  
 — uforskriftsm..... **II A**, 36, 8  
 Kasseopg., Regnskabsfører... **VI**,  
 3, 8  
 — Kontorpers..... **VI**, 5, 4  
 — Postekspeditioner..... **VI**, 6, 6  
 Kasseudbet.-Kort..... **VI**, 43, 2  
 — f. Statsbanestat..... **VI**, 2, 21  
 Kiosktelefon..... **II B**, 34, 29  
 Kitler..... **I**, 71, 2  
 Kollation..... **III B**, 6, 14 og 25  
 Kollationering..... **II B**, 15, 33-34  
 Kollektivkvitt..... **II A**, 39, 14  
 Kommissionærforr., Tilsyn med  
**II A**, 2, 5  
 Kommunale Myndigh., se iøvrigt  
 under Stats- og  
 — — Beh. af Fors. til... **II A**, 27, 1  
 Komprim. Luftarter... **II A**, 15, 10  
 Konduite..... **I**, 77, 4  
 Konfirmat.søndage, Ekspresbes.  
**II A**, 21, 3  
 — Tjeneste..... **I**, 89  
 Konkursboer..... **II A**, 39, 5  
 Konstitution..... **I**, 58  
 Konstruktorer... **I**, 48, 6 og 86, 4  
 Kontanttelegrammer... **VI**, 22, 1-5  
 Kontingent til forhandlingsb. Org.  
**I**, 81, 6

- Kontorass. af 1. og 2. grad... **I**, 49,  
10  
— — Tj..... **I**, 85, 42  
Kontorbestyrer, Frid. paa Hverd.  
**I**, 66, 9  
— Indb. om Ferie..... **I**, 65, 12  
— Overlev. af Emb..... **I**, 60  
— Rejsetill..... **I**, 67, 7-8  
— Sygd. og Død..... **I**, 60, 4 og  
68, 1  
— Tjenestefrih..... **I**, 67, 1  
Kontorhold v. Brevsst. .... **I**, 16, 5  
— Posteksp..... **I**, 15, 10  
— Postk..... **VII**, 9  
Kontolister..... **VI**, 28, 5  
Kontoristaspiranter..... **I**, 49, 1-6  
Kontorister..... **I**, 49, 9  
— Lobenumre..... **I**, 49, 9  
— Tjeneste..... **I**, 85, 42  
Kontorjakker..... **I**, 71, 2  
Kontormateriel..... **IX** **A**, 1  
Kontortid..... **I**, 20  
— Generaldirekt..... **I**, 1, 1  
— Juleperioden..... **I**, 88, 1  
— Konfirm. Sønd..... **I**, 89, 2  
— ekstraord..... **I**, 89, 5, **II** **B**, 6, 11  
og 19, **III** **B**, 1, 5-7  
Kontortj. v. Ldpb..... **I**, 85, 52  
Kontrabøger m. Brevsst... **III** **A**, 6,  
18-25  
— Fors..... **III** **A**, 6, 30  
— m. Ldpb..... **III** **A**, 13, 15-21  
— Opbevaring..... **III** **A**, 6, 25 og  
13, 21  
Kontrahent... **I**, 23, 1-3 og 24, 1, 2,  
5 og 9  
Kontrol af Landpostr. .... **I**, 27, 11  
— med Avisnot..... **V**, 18, 6  
— Bogf..... **I**, 85, 17  
— Fjernskrivetj..... **III** **B**, 3, 2  
— — Frank. og Stempel..... **III** **A**,  
14, 10  
— — Henliggefrist..... **III** **A**, 14, 4  
— — Postbude m. fl. . . . **I**, 85, 17 og  
**III** **A**, 14, 9  
— — PO og PI..... **III** **A**, 14, 4-6  
— — Telefontj..... **III** **B**, 3, 3-5  
— — Telegr.-PA..... **III** **A**, 14, 1  
— — Tilskud Posteksp. . . . **VI**, 6, 5  
Kontrolavisportobøger..... **V**, 7, 9  
Kontrolavisportojournal..... **V**, 23  
3-7  
Kontrolbogen..... **III** **A**, 16  
Kontrolbog for Omdelingstj..... **I**,  
85, 20 og 91, 2  
Kontroljourn., Udg.korsb..... **V**,  
24, 4  
Kontrollister..... **III** **A**, 17, 1-5  
Kontrolslaaning af I. K... **VI**, 40, 5  
Kontrolstempel for rigtig Franke-  
ring..... **III** **A**, 2, 14  
Kontrolvejrn. af Aviser . . **V**, 25, 1-2  
Kontrolører, Tjeneste..... **I**, 85, 38  
Konvolut, grøn, til Brevpost Jul og  
Nytaar..... **III** **A**, 8, 11  
Konvolutter med delt  
Forside..... **II** **A**, 34, 1  
— til Brevfors..... **II** **A**, 4,  
3-5  
— — frankostempl. Fors.... **II** **A**,  
33, 16 c, 9  
— — Girokt..... **II** **A**, 32, 33  
— — omeksp. Forsendelser  
**II** **A**, 40, 10-11  
Korrespondance m. Posteksp.... **I**,  
29, 5  
Kort over Landdistr. .... **I**, 27, 4  
Kredit, Bogføring..... **VI**, 15  
— for Telegr..... **II** **B**, 9, 2  
— til Avisudg..... **V**, 10, 6  
— — Korrespond..... **II** **A**, 33, 4  
Kreditvanvisninger . . . **II** **A**, 28, og  
**VI**, 36  
Krydsmærkede Sække, Anv. **III** **A**,  
9, 11  
Kræftkom. Lykbl..... **II** **B**, 15, 40  
Kursus for Asp. i tekn. Tj. . . **I**, 48, 1  
— for Ass..... **I**, 39, 2  
— Elever..... **I**, 38, 2 og 15  
— i den særl. Tgraftj..... **I**, 38, 18  
— Postbudpers..... **I**, 47, 3  
Kvind. Tjmd. Særl. Regl. . . **I**, 75  
— — Benævn. i Skrivelser . **I**, 29, 1  
og 76, 7  
— — neds. Tj. for gifte . . . **I**, 75, 2  
— — Ægteskab . . . **I**, 72, 2 og 75, 3  
Kvittancer..... **I**, 62, 13  
Kvittering, Adressaters..... **III** **A**,  
13, 2  
— Eftersyn af..... **III** **A**, 13, 2, **VI**,  
34, 8 og 43, 6  
— efter Fors. Indlev. . . **II** **A**, 35, 10  
— gifte Kvinder..... **II** **A**, 39, 15  
— indlev. Aviser..... **V**, 9, 6  
— — Postfors..... **II** **A**, 35, 10-15  
— — Telegr..... **II** **B**, 9, 12  
— med Datoang..... **III** **A**, 13, 3  
— modt. Frigm..... **VI**, 10, 4  
— Regnskabsafl..... **I**, 62, 13  
— udlev. Fors..... **II** **A**, 39, 13-16  
— — Telegr..... **II** **B**, 13, 6  
— Udbetalinger..... **VI**, 1, 4  
Kbhavnske Gadefort... **II** **A**, 34, 3  
— Postomraade, det..... **I**, 12  
— — Forfl. indenf. **I**, 54, 11 og 59, 4  
— — Særregl. for Afl..... **I**, 73, 7  
— — Tjenestesteder i..... **I**, 39, 8  
Kørebøger..... **I**, 91, 9  
Kørejourn..... **I**, 87, 44  
Kørepenge..... **I**, 55, 2  
Køreplaner..... **I**, 87, 39  
— for Postkørsel..... **I**, 24, 4  
Laan m. Gageforskrivn..... **I**, 57  
Laaneforhold, letsindige . . . **I**, 77, 1  
Lagerafgift..... **II** **A**, 39, 37  
Lak..... **VII**, 9, 4  
Landdistr. Inddeling..... **I**, 27, 1-2  
Landpostb., Ansættelse..... **I**, 45  
— Arbejdstid..... **I**, 27, 9  
— Cyklekørsel..... **I**, 27, 8  
— Cyklegodtg..... **I**, 55, 7  
— Eksped. af..... **I**, 27, 17  
— Feriepligt..... **I**, 65, 13  
— Forretninger..... **I**, 27, 16  
— Funktion..... **I**, 58, 7  
— Færdsel langs Banelinien . . . **I**,  
27, 13  
— Frimærkebeh..... **VI**, 11, 4  
— Lønningsudbetaling... **I**, 54, 21  
— med mere end 1. G. Omd.... **I**,  
27, 19  
— Lobenumre..... **I**, 45, 4  
— omdelende..... **I**, 27, 8-18  
— private Forretn..... **I**, 77, 6-7  
— Tjeneste..... **I**, 85, 52  
— Tjenesteforhold..... **I**, 27  
— Udgangstider . . . . . **I**, 27, 21-22  
Landposttruter..... **I**, 27, 8-11  
— Fortegn..... **I**, 27, 5  
— Overt. af anden..... **I**, 45, 5  
— uden for Lønsats.... **I**, 27, 10 og  
43, 1-5  
— Udførelse..... **I**, 27, 12-16  
Landposttasker m. Laas.... **III** **A**,  
9, 18  
Landpostvær. v. Posteksp. . **I**, 15, 6  
Ledningers Anbringelse..... Tekn.  
Drifts-Instr. 1  
Ledsagere til Postbef..... **I**, 24, 7  
Legitimation..... **II** **A**, 39, 17-18  
Lejeboliger i Statsbygn.... **VII**, 12  
Lejemaal, Lokaler..... **VII**, 6  
— Opholdsv..... **VII**, 6, 3  
Lettfordærvel. Indh. i Juleperioden  
**II** **A**, 15, 22  
Lette Pakker..... **III** **A**, 8, 18  
Leveatt..... **I**, 32, 3  
Levende Dyrs Fors..... **II** **A**, 15, 10  
og **III** **A**, 19, 4  
— — Henliggefrist..... **II** **A**, 39, 33  
— — Omeksp..... **II** **A**, 40, 6  
Linieafbrydelser..... **III** **B**, 6, 6  
og Tekn. Drifts-Instr. 5  
Liniemester..... **I**, 86, 14  
Linoleumsgulve..... **VII**, Bilag 4, 1  
Linitolgulve..... **VII**, Bilag 4, 2  
Lodder, Omjustering af..... **IX** **A**,  
Bilag 19  
Lokalbefordring . . . **I**, 21, 3 og 24, 8  
Lokaler, se Postlokaler.  
Lottersaggers Fors..... **II** **A**, 7, 9-10  
Luftbeskyttelsestj..... **I**, 70, 11  
Luftpostvignet..... **III** **A**, 2, 4

- Luftpostpk. **II A**, 32, 18 og 38, 2 og 4  
 Lukning af Telefoner **II B**, 9, 9 og  
 29, 8 og **VI**, 26, 7  
 Lydighedspflicht . . . **I**, 76, 2 og 79, 5  
 Lykønskningsdelegat . . . **II B**, 15,  
 35-42  
 — Afskrivning . . . **III B**, 7, 9  
 — Forevisn. bl. . . **III B**, 1, 14  
 — Indlev. . . **II B**, 6, 7 og  
**III B**, 5, 13  
 — Kræftkom. . . **II B**, 15, 40  
 — Kuvertering. . . **III B**, 7, 15 og 19  
 — private . . . **III B**, 15, 42  
 Lyntogspost . . . **II A**, 5, 3  
 Lærebøger, Ass. . . **I**, 39, 2  
 Læseferie f. Fagpr. 2. Del. . . **I**, 39, 2  
 Læseplan, Elever. . . **I**, 38, 10  
 Lønning, Avisbude . . . **I**, 44, 2  
 — Brevs. . . **I**, 16, 5  
 — Cyklebude . . . **I**, 41, 6  
 — Ekstrabude . . . **I**, 43, 5-6  
 — Ekstramedhjælpere . . . **I**, 50  
 — Kontoristspiranter . . . **I**, 49, 5  
 — Postekspeditører . . . **I**, 15, 7 og 10  
 — Reservepostb. . . **I**, 40, 7  
 — Tjenestemænd . . . **I**, 54  
 — under Militærtj. . . **I**, 70, 8  
 — — Suspension . . . **I**, 61  
 — — Sygdom . . . **I**, 68, 15-19  
 Lønningsforskud . . . **I**, 56  
 Lønningsgodskr. Postkonto . . . **I**,  
 54, 20 og **VI**, 2, 14
- Maalinger . . . Tekn. Drifts-Instr.  
 Bilag 2  
 Maanedsrapp. vedr. Centralvar-  
 meanl. . . **VII**, 5, 3  
 Maanedstregnskabet . . . **VI**, 49  
 — Inds. . . **VI**, 49, 6  
 Makulerede Frigm. . . **II A**, 33, 13  
 og **VI**, 12, 3  
 — — Godtgør.att. . . **VI**, 45, 1 m  
 Mangelf. udf. P.A. . . **II A**, 39, 26  
 Manglende Adressekort . . . **III A**,  
 15, 27 og 16  
 Manglende anbef. Fors. . . **III A**,  
 11, 14  
 — Aviser . . . **V**, 20 og 34  
 — Dagblade . . . **V**, 34, 2  
 — Frim. p. PA. . . **II A**, 39, 27  
 — Indh. i Fors. . . **III A**, 15, 9  
 — — i »statle« Fors. . . **II A**, 39, 21  
 — Karte . . . **III A**, 11, 13  
 — Pakker . . . **III A**, 15  
 — Postafslutn. . . **III A**, 11, 12  
 — PO-Bl. . . **III A**, 11, 8 og 19, 3  
 — Værdifors. . . **III A**, 11, 14  
 Manuskrifter, Fors. . . **II A**, 7, 8  
 Marineskibes Post . . . **III A**, 8, 24  
 Marketerier . . . **I**, 91, 5  
 Maskinister . . . **I**, 48, 7 og 86, 11
- Maskinmester . . . **I**, 86, 5  
 Masstryksager, Postomdelte  
**II A**, 33, 17  
 Materiel, Beskad. af . . . **I**, 27, 25  
 og 91, 10  
 — Forbud mod Handel med og  
 Bortgivelse af . . . **I**, 77, 8  
 — Kontor . . . **IX A**, 1  
 Materiel, Kvittering f. . . **I**, 15, 5 og  
 18, 6 og 60, 3  
 Materieldepotet . . . **I**, 1, 2  
 Materielfortegn. . . **IX A**, 1  
 Materieljournal . . . **IX A**, 4  
 Medhjælp, privat . . . **I**, 51  
 — Brevsst. . . **I**, 16, 6  
 — Posteksp. . . **I**, 15, 8 og 11  
 Medhjælper, Ansættelse . . . **I**, 38, 16  
 — Placering under Militærtj. . . **I**,  
 70, 4  
 — Tjeneste . . . **I**, 85, 41  
 — Uddan. i den særl. Tgræftj. **I**, 38,  
 18 og 70, 3 og 85, 31  
 Mekaniker af 1. Grad . . . **I**, 86, 13  
 — — 2. Grad . . . **I**, 86, 15  
 Meldepligt . . . **I**, 74, 1 og 93, 4  
 Meteorolog. Telegr. . . **II B**, 15,  
 43-45  
 Midlertidigt Lontillæg . . . **I**, 54, 16  
 — — Reservepb. . . **I**, 40, 7  
 — Tillæg, Pensioner . . . **I**, 32, 1  
 Militære Myndigh., skriftl. Henv.  
 til . . . **I**, 70, 3 og 76, 7  
 Militær- og Civilrenter . . . **I**, 32, 7  
 Militærtj. . . **I**, 70  
 — Frivillig . . . **I**, 70, 12  
 Misligh. begaaede af Personalet  
**I**, 80  
 Mistede Fridage . . . **I**, 66, 3  
 — — Vederl. for . . . **I**, 66, 14  
 Mobilisering, Tj. under . . . **I**, 93  
 Mobilisering, Fritagelse . . . **I**, 70, 10  
 Moderation paa Jernbanerest. . . **I**,  
 55, 13  
 Modtagelsesbevis . . . **II A**, 22, 1  
 og **II B**, 15, 46-51  
 — Takst . . . **II A**, 32, 16 og  
**II B**, 8, 4  
 Montør af 1. Grad . . . **I**, 48, 9 og  
 86, 17  
 — — 2. Grad . . . **I**, 48, 10 og 86, 19  
 Motorkøretøj, Godtg. for tjnstl.  
 Benyttelse af eget . . . **I**, 55, 5  
 Motorkøretøjer, Statens . . . **I**, 91, 9  
 Motorloven . . . **I**, Bilag 34  
 Munderingsdepotet . . . **I**, 1, 2  
 Mærker til Pk. . . **II A**, 15, 11  
 Mærkning, Pakker . . . **II A**, 15,  
 11-12  
 — Postsække . . . **III A**, 9, 12  
 Monter, beskadigede . . . **VI**, 2, 1  
 Montfors. . . **II A**, 15, 20
- Natpenge . . . **I**, 55, 1  
 Navigationstelegr. . . **II B**, 15, 45  
 Navneforandring . . . **I**, 72  
 Nedklæbning af Telegr. . . **III B**,  
 6, 32  
 Nedlægning af Post. . . **III A**, 9  
 Nummerantallet af Aviser . . . **V**,  
 4, 1  
 Nye Gader, Indberetn. om . . . **I**,  
 34, 13  
 Nødadressekort . . . **III A**, 11, 8  
 — Gebyr . . . **II A**, 36, 2  
 Nøgler til Hotelværelser **II A**, 27, 2  
 — — Kassebeh. . . **III A**, 22,  
 4, og **VI**, 9  
 — — Kontorlok. Udlev. af. **I**, 91, 4
- Offic. Medd. . . **I**, 34, 6 og 9  
 Oliering af Gulve, Plakat ang.  
**VII**, Bilag 4, 10  
 Omadress. Telegr. . . **II B**, 15, 5-10  
 Ombud, borgerl. og komm. . . **I**, 82  
 Ombudsmand, Folketingets . . . **I**, 84,  
 12  
 Ombytning af Frigm. . . **II A**, 33, 13  
 og **VI**, 46, 1  
 Omdeling, Aviser . . . **V**, 33  
 — By- og Omegnsdistr. . . **I**, 26  
 2-9 og **II A**, 39, 2  
 — Ekspresfors. . . **II A**, 21, 8  
 — Fors. u. Adr. . . **II A**, 24  
 — Julebrevpost . . . **II A**, 39, 2  
 — Kontrolering af Omdelingsdistr.  
**I**, 87, 37  
 — Kontrol med . . . **I**, 85, 17  
 — Landdistr. . . **I**, 27, 8-22  
 og **II A**, 39, 3  
 — Omdelingstjeneste i Bydistr.  
**I**, 87, 35, 37 og 38  
 — — i Landdistr. . . **I**, 27, 12 og 16  
 — Udgeverkursbaand . . . **V**, 11, 7  
 Omdelingskartoteker . . . **V**, 31, 3  
 »Omdelingstider i By- og Landdistr.«,  
 Oplysning til . . . **I**, 26, 8  
 — — — Berigtigelser . . . **I**, 34, 11  
 Omdelingstider i Landdistr.  
**I**, 27, 21-22  
 — i Bydistr. . . **I**, 26, 4  
 Omegnsdistrikt . . . **I**, 26, 7  
 Omegnsskt. i det k.h.ske Postomr.  
**I**, 12, 3  
 Omeksp., Aviser . . . **II A**, 20, 7  
 — Ekspresfors. . . **II A**, 21, 10  
 — P. A. og U. K. . . **VI**, 43, 5  
 — — — pr. Post og Tlgr. . . **II A**,  
 40, 7  
 — PI og PO . . . **II A**, 40, 8  
 — Porto . . . **II A**, 40, 2-4  
 — Postfors. . . **II A**, 40  
 — — Konvolutter til **II A**, 40, 10-11  
 — uden Forlangende . . . **II A**, 40, 2

- Omflytn., abonn. Aviser **V**, 17 og 30  
— anm. Aviser... **V**, 8 og 19 og 35
- Omlæsning..... **I**, 11, 3  
— Bestill.tillæg..... **I**, 54, 4
- Opbevar. af Frig.midler... **VI**, 9, 1
- Opgaver til Elever..... **I**, 38, 10
- Opgørelse, deb. Teleafgifter, lyk  
og map..... **VI**, 23, 12
- Frimærkebeh..... **VI**, 11, 7
- Postekspeditioner..... **VI**, 6, 3
- Opgørelsesbog ... **VI**, 3,8 og 4, 1
- Opholdslokaler for Bureaupers.  
**VI**, 6, 3
- Opholdstider..... **I**, 85, 18, 32  
og 35 og **III B**, 3, 1 og 6, 16
- Opkrævningsliste, deb. Afg..... **VI**,  
25, 8
- Oplysn. om Adresser... **II A**, 25, 8  
og 40, 5
- — — Gebyr..... **II A**, 32, 23
- — — — — andres Benytt. af Post  
**II A**, 3, 1-5
- — — — — Telegraf og Tlf.  
**II B**, 3
- til Udg. om Abonn..... **V**, 6, 1
- Oplysningskontoret..... **I**, 12, 6
- Oprettelse af Postkt..... **I**, 11, 2
- Oprettelsesafg. m. v..... **VI**, 28, 1
- Opringsningsafgifter..... **VI**, 25, 15
- Opslag i Publikumslokalet... **II A**,  
35, 8
- af ledige Kontorass.-still. **I**, 49, 10
- — — — — St. i Embedskl... **I**, 39, 8
- — — — — Postbudklassen **I**, 47,  
2 og 5
- Opvarmn. af Lokaler.... **VII**, 9, 6
- — — — — Tj.bolig..... **VII**, 10, 6
- Ordensregler, alm..... **I**, 91
- Ordtælling..... **II B**, 7
- Organisations- og Forhandlingsret  
**I**, 84 og 87, 15 og 41
- Orlogsskibe, Fors. til og fra... **II A**,  
34, 6 og **III A**, 8, 24
- Overarbejde..... **I**, 87, 18-32
- for fremmed Reg... **I**, 66, 6 og  
87, 28
- paa Fridage..... **I**, 66, 4-6
- Overarbejdspenge.... **I**, 87, 29-30
- f. Nateksp. Kbh..... **I**, 87, 26
- til Aflosere..... **I**, 87, 32
- Overassistenter, Tj..... **I**, 85, 39
- ved Jbpostkt..... **I**, 39, 7 og  
59, 2
- Overkonstruktør..... **I**, 86, 2
- Overkontrolører, Tj..... **I**, 85, 37
- Overlev. af Kassebeholdn.... **VI**, 9
- af Post..... **III A**, 10
- af Postforvalterstill..... **I**, 60, 6
- af Post- og Telegrafkass. still.  
**I**, 60, 6
- af Postmesterstill..... **I**, 60
- Overmekaniker..... **I**, 86, 10
- Overmontør..... **I**, 86, 16
- Overpakm. Tj..... **I**, 85, 47
- Overpostb. af 1. Grad, Tj..... **I**,  
85, 48
- — — — — 2. Grad, Tj..... **I**, 85, 49
- Overpostinsp. i Distr. Adr..... **I**, 4  
Fodn.
- Myndighedsomr..... **I**, 4
- Træffetider..... **I**, 4, Fodn.
- Overpostm. Myndighedsomr... **I**, 3
- Træffetider..... **I**, 3, Fodn.
- Overskud se Kassedifferencer.
- Overskydende Ører..... **I**, 54, 19
- Overtallige Aviser..... **V**, 34, 9-10
- Postsække..... **III A**, 11, 15
- Værdisager..... **III A**, 11, 16
- Overtelegrafinsp. Myndighedsomr.  
**I**, 5
- Træffetider..... **I**, 5, Fodn.
- Overtelegrafmester..... **I**, 86, 3
- Overvægtige Brevfors..... **II A**, 36  
8 og **III A**, 19, 2
- — — — — f. Poststyrelsen.... **I**, 29, 19
- Paamindelse om Betaling, deb. Afg.  
**VI**, 26, 6
- Paaskrivning af Aviser **III A**, 24, 3
- Paatryk af Kontohaveres Adresser  
**II A**, 25, 10
- — — — — Takst..... **II A**, 32, 24
- P. A. Beskytterstempel..... **III A**,  
14, 2
- Pakker, anbef..... **II A**, 15, 17
- Beh. v. Ank..... **III A**, 8
- Dimension..... **II A**, 15, 1-4
- Efterlysning..... **III A**, 15
- Forsigtig..... **II A**, 15, 4
- fra Færøerne.... **IV A**, 82, 5
- fra Kreditoplæg... **IV A**, 84, 3
- fra Kbh. 8..... **IV A**, 85, 1
- Fremlysning..... **III A**, 15
- Færøerne... **II A**, 15, 3, 10 og 16
- henliggende..... **II A**, 39, 33  
og 37
- Indlevering t. Faktagevogne  
**II A**, 35, 5
- Indpakning..... **II A**, 15, 5-8  
og 10
- Lagerafgift..... **II A**, 39, 37
- lette..... **III A**, 8, 18
- mangl..... **III A**, 15
- med besk. Indh.... **III A**, 15, 9
- Mærkning..... **II A**, 15, 11-12
- Not. af tilbages. og videres. **III A**,  
13, 5
- S..... **III A**, 6, 5
- Takst..... **II A**, 32, 8
- Udbringn. i Landdistr..... **II A**,  
39, 3
- uden Adressekort... **II A**, 15, 15
- Pakker, Udkørsel i Landdistr. **III A**,  
13, 33-35
- Udlevering... **II A**, 39, 5 g og 20
- volum..... **II A**, 15, 4
- Vægt..... **II A**, 15, 2
- Pakmesterform. Tj..... **I**, 85, 45
- Pakning, Aviser..... **V**, 9, 2-4
- Paksækkes Anvend..... **III A**, 9, 8
- Pap til Lyk.telegr..... **III B**, 7, 19
- Papirformater m. v..... **I**, 29, 3
- Pengehjælp til Ekstrab. m. fl..... **I**,  
69, 10
- Pengekasser..... **IX A**, Bilag 15
- Pengeskabe..... **IX A**, Bilag 15
- Pension..... **I**, 63
- Fuldmagt..... **I**, 32, 4
- Reguleringstill. m. v..... **I**, 32, 1
- Tilskadekomst..... **I**, 63, 2
- Tuberkuloseoven..... **I**, 63, 3
- Udbetaling..... **I**, 32
- Pensionsbidrag..... **I**, 54, 18
- Perforerede Frim..... **II A**, 33, 12
- Periodemelding, Telefontj.... **II B**,  
25, 4
- Perronvogne..... **IX A**, Bilag 2
- Personaleafdelingen..... **I**, 1, 1
- Personalenævn..... **I**, 84, 10 og  
Bilag 24
- Personalet..... **I**, 36
- Forbrydelser mod..... **I**, 77, 9
- Forhold og Opotr..... **I**, 77
- Henvend. til Gd..... **I**, 76, 7
- Jbpkt..... **I**, 9, 3-4
- Medd. om Bopæl, ægteskabsl.  
Forh. m. m..... **I**, 76, 9
- Misligh..... **I**, 80
- Tavshedspligt..... **I**, 78
- Tjenestefors..... **I**, 79
- Personallister.... **I**, 30, 4 og 68, 16
- Personl. adress. Fors... **II A**, 34, 4  
og 39, 4
- — — — — Eftersyn af Kvitt.... **VI**,  
34, 8
- Personlige Samtaler... **II B**, 1-5
- Personlige Tillæg..... **I**, 54, 1 og 5
- — — — — Telegrafass..... **I**, 54, 5
- Pligt t. Bes. af Postfors..... **II A**,  
1, 1
- Plomber, brugte..... **III A**, 11, 9
- Plomberline..... **III A**, 9, 13-14
- Plombetænger..... **III A**, 22, 4
- Politianm..... **I**, 79, 3, 80, 2, 91,  
6, 8 og 9, **III A**, 15, 14,
- Porto..... **II A**, 32
- Aviser..... **V**, 4
- Avisindlæg..... **V**, 5, 5
- Br. til Færøerne.... **II A**, 32, 1
- Fejlberægning af... **II A**, 32, 34
- Fors. til Grønland..... **II A**, 44
- Fors. til Statsmynd.. **II A**, 27, 1
- — — — — uden Adresse.... **II A**, 32, 19



- Porto, Forudbet. . . . . **II A**, 32, 28  
 — Omeksp. af Pk. . . . . **II A**, 40, 3  
 — Telegr.-P.A. . . . . **II A**, 16, 7-8  
 — Tilbages. af Pk. . . . . **II A**, 41, 12  
 — Tilsvar. . . . . **II A**, 33, 1 og **III A**, 11, 11  
 — ubesørg. Fors. . . . . **II A**, 32, 30-31  
 — Udredelse. . . . . **II A**, 33  
 Portoansættelse, Paategn. om  
 Grunden. . . . . **II A**, 36, 3  
 Portofrihed. . . . . **II A**, 32, 32  
 — Girofors. . . . . **II A**, 32, 32-33  
 Portomærker. . . . . **II A**, 33, 1 og **III A**, 11, 11  
 Posemærker . . . . . **III A**, 9, 12 og 11,9  
 Postadresse. . . . . **II A**, 34, 3  
 Postadr. Aviser, abonn. . . . . **V**, 16, 5  
 — — Anm. . . . . **V**, 7, 12  
 — — Bestill. af. . . . . **V**, 26, 11  
 — — Omflytn. . . . . **V**, 30, 5 og 35, 7  
 Postafslutninger . . . . . **III A**, 5  
 — mangl. . . . . **III A**, 11, 12  
 Postanm. . . . . **II A**, 39, 29  
 — Opbevaring. . . . . **III A**, 14, 6  
 Postanvisninger . . . . . **II A**, 16  
 — aftagn. Frim. . . . . **II A**, 39, 27  
 — bortkomne. . . . . **II A**, 39, 28  
 — Genparter. . . . . **II A**, 39, 28  
 — Reliefst. . . . . **VI**, 34, 14  
 — Hærens Afd. . . . . **II A**, 39, 6  
 — Indbet. Bogf. . . . . **VI**, 32  
 — Maksimumsbeløb . . . . . **II A**, 16, 1  
 — mangelf. udf. . . . . **II A**, 39, 26  
 — Militærpersoner. . . . . **II A**, 39, 5 d  
 — Omeksp. pr. Tlgr. . . . . **II A**, 40, 7  
 — Takst. . . . . **II A**, 32, 10  
 — Telegram. . . . . **II A**, 16, 3-11  
 — Udbet. . . . . **II A**, 39, 25  
 — Bogf. . . . . **VI**, 34, 2  
 — Udb. i Bydistr. . . . . **II A**, 39, 2 a  
 — — i Landdistr. . . . . **II A**, 39, 3 b  
 — — i Omegnsdistr. . . . . **II A**, 39, 2 g  
 — Udlev. . . . . **II A**, 39, 5 e  
 Postarmbind. . . . . **I**, 71, 5  
 »Postbefodr. i Inlandet«, Berigtigelser. . . . . **I**, 34, 11  
 Postbefodr. . . . . **I**, 21 og **II A**, 38 og **III A**, 5, 3  
 — Forrettigh. . . . . **I**, 24, 7  
 — Jernbaner. . . . . **I**, 22  
 — Postkørs. og Lokalbefodr. . . . . **I**, 24  
 — Postskibe. . . . . **I**, 23  
 Postbesørg. Juleperioden. . . . . **II A**, 35, 3  
 — Omfang. . . . . **II A**, 1, 1  
 — Telegr. . . . . **III B**, 6, 46-50 og 7, 11  
 Postbevis, se Postkvittering.  
 Postboks, Gebyr. . . . . **II A**, 32, 20  
 Postboksbreve. . . . . **II A**, 25, 6  
 — Forsendelse. . . . . **III A**, 8, 12  
 Postbudes Ansættelse. . . . . **I**, 46  
 — Tj. . . . . **I**, 85, 51  
 Postbudform. Tj. . . . . **I**, 85, 45  
 Postbudpers. Løbenumre. . . . . **I**, 46, 4 og 47, 8  
 Postbygninger, Tils. . . . . **VII**, 1, 2  
 Postchauffører, Tj. . . . . **I**, 85, 50  
 Postchaufførformd. . . . . **I**, 85, 50  
 Postekspedit. i Byer. . . . . **I**, 14  
 — p. Færøerne. . . . . **I**, 15, 15  
 — p. Landet. . . . . **I**, 15  
 — Kontortid. . . . . **I**, 20, 2  
 — Skrivelser til. . . . . **I**, 29, 5  
 Postekspeditører. . . . . **I**, 15, 7-14, 92, 6  
 Posten, Aabning. . . . . **III A**, 11  
 — Befordring. . . . . **II A**, 38  
 — Beskyttelse. . . . . **III A**, 10, 10-12  
 — Sætning. . . . . **III A**, 24, 1-2  
 Poste-restante Anv. . . . . **II A**, 39, 34  
 — — Bogf. . . . . **III A**, 13, 5  
 — — Fors. . . . . **II A**, 39, 32-34  
 — — Kort. . . . . **II A**, 39, 34  
 — — Udlev. . . . . **II A**, 39, 34  
 Postflag. . . . . **I**, 23, 5  
 — Postbygn. . . . . **VII**, 15 og Bilag 5  
 Postfors. Beh. v. Posteksp. og Brevsst. . . . . **III A**, 1, 8-10 og 2, 22-42  
 Postforvaltere. . . . . **I**, 14, 1 og 85, 36  
 Postforvalterstill., Overlevering **I**, 60, 6  
 Postfuldmagter. . . . . **II A**, 39, 12  
 — Register. . . . . **II A**, 39, 12  
 Postgiro. . . . . **II A**, 17  
 Postgirobogen. . . . . **VI**, 39, 1  
 Postgirokontoet. . . . . **I**, 1, 2 og 8  
 — Post til. . . . . **III A**, 8, 12  
 Postgiro se iøvrigt Giro.  
 Posthemmeligh. . . . . **I**, 78, 2 og **II A**, 3  
 Posthuse, i Kbh. . . . . **I**, 12  
 Postindkasseringer. . . . . **II A**, 19  
 — Bogf. v. Ank. . . . . **III A**, 13, 10-14  
 — — af henl. . . . . **III A**, 13, 22-28  
 — Henliggefrist Anf. . . . . **III A**, 14, 3  
 — — forlænget **II A**, 37, 9 og 39, 33  
 — Kassefors. . . . . **II A**, 36, 8  
 — Kontrolregler. . . . . **III A**, 14, 6  
 — Maksimum. . . . . **II A**, 19, 1  
 — Omdeling. . . . . **II A**, 39, 2-3  
 — Omeksp. . . . . **II A**, 40, 8  
 — Opbevaring. . . . . **III A**, 14, 5  
 — Præsent. . . . . **II A**, 39, 23  
 — Takst. . . . . **II A**, 32, 13-14  
 — uanbringel. . . . . **II A**, 41, 15  
 — Udlevering. . . . . **II A**, 39, 5 g  
 Postindkasseringsbr. . . . . **II A**, 19, 4-5  
 — Frank. . . . . **II A**, 33, 2 og 36, 7  
 — uanbr. . . . . **II A**, 41, 14  
 — uforskriftsm. . . . . **II A**, 36, 7  
 Postindlev. steder. . . . . **I**, 16, 8-14  
 Postinspekt. h. Opm. . . . . **I**, 3  
 — i Distr. . . . . **I**, 4  
 Postkt., bevægelige. . . . . **I**, 9  
 — i Kbh. . . . . **I**, 12  
 — i Provins. . . . . **I**, 11  
 — Kontortider. . . . . **I**, 20  
 Postkontrahenter. . . . . **I**, 24  
 Postkvittring. . . . . **II A**, 35, 10-15  
 Postkvittringsbog. . . . . **II A**, 35, 10-15  
 Postkørselskont. . . . . **I**, 12, 6  
 Postkørsler. . . . . **I**, 24  
 — Fribefodr. . . . . **I**, 24, 6  
 — Udveksl. . . . . **III A**, 10, 20  
 Postledsagelse . . . . . **I**, 24, 7 og 92, 3  
 Postlokaler i Alm. . . . . **VII**, 1  
 — i privat Ejendom. . . . . **VII**, 6, 1  
 — i Statsbygninger. . . . . **VII**, 1  
 Postlægen. . . . . **I**, 68, 13  
 Postm., Ansv. f. Tj.ord. . . . . **I**, 87, 40  
 Postm., Forretninger . . . . . **I**, 85, 1-22  
 — Overt. af off. el. priv. Forretn. **I**, 81  
 Postmestermøder. . . . . **I**, 85, 22, 33 og 91, 1  
 Post- og Telegrafadressebog. . . . . **I**, 34, 12  
 Post- og Telegrafbibliotek . . . . . **I**, 35  
 Post- og Telegrafhaandbogen . . . . . **I**, 34, 11  
 — Bestilling. . . . . **II A**, 33, 5  
 Post- og Telegrafkasserer, Tj. . . . . **I**, 85, 34  
 Post- og Telegrafkassererstilling, Overlever. . . . . **I**, 60, 6  
 Post- og Telegrafmuseum. . . . . **I**, 35  
 Postomdelte Massetryksager. . . . . **II A**, 33, 17  
 Postomlæsning. . . . . **I**, 11, 3  
 — Bestill. tillæg for. . . . . **I**, 54, 4  
 Postopkrævninger . . . . . **II A**, 18  
 — Blankettens Fors. . . . . **III A**, 2, 19  
 — Bl. mangl. . . . . **III A**, 11, 8 og 19, 3  
 — Bogf. v. Ank. . . . . **III A**, 13, 10-14  
 — — af henl. . . . . **III A**, 13, 22-28  
 — Henliggefr. Anf. . . . . **III A**, 14, 3  
 — — forlænget **II A**, 37, 9 og 39, 33  
 — Kassefors. . . . . **II A**, 36, 8  
 — Kontrolregler. . . . . **III A**, 14, 6  
 — Maksimum. . . . . **II A**, 18, 1  
 — Omdeling. . . . . **II A**, 39, 2-3  
 — Omeksp. . . . . **II A**, 40, 8  
 — Opbevaring. . . . . **III A**, 14, 5  
 — Paategning. . . . . **III A**, 2, 12  
 — Præsentation. . . . . **II A**, 39, 22  
 — Takst. . . . . **II A**, 32, 12 og 14  
 — uanbringel. . . . . **II A**, 41, 15  
 — Udlever. . . . . **II A**, 39, 5 g  
 Postrejsekreditiver **II A**, 28 og **VI**, 36  
 Postreklamen, Forh. til. . . . . **IX A**, Bilag 20

- Postsager..... **II A**, 32, 32  
 Postsigneter..... **III A**, 22, 4  
 Postskibe..... **I**, 23  
 — Fartplan..... **I**, 23, 7  
 — Udveksl..... **III A**, 10, 21  
 Postsækkemat..... **III A**, 9, 1 og 20  
 Postsække, Forsegl. **III A**, 9, 14–16  
 Postsække, Lukning... **III A**, 9, 13  
 — Mærkning..... **III A**, 9, 12  
 — overtallige..... **III A**, 11, 15  
 — Plombering..... **III A**, 9, 13–14  
     og 16  
 — tomme..... **III A**, 9, 19  
 — Vægt..... **III A**, 9, 10  
 Posttakster..... **II A**, 32  
 Posttyveri..... **I**, 80  
 Postudvekslere..... **I**, 27, 15  
 Postudveksling..... **III A**, 5, 4  
 Postudveksl. m. Grønland. **II A**, 42  
 — m. Posteksp. og det foresatte  
     Kont..... **III A**, 5, 10  
 — m. Udlandet..... **I**, 28  
 Postvagtmestre, Tj..... **I**, 85, 44  
 Presseomt..... **II B**, 27, E 1–6  
 Pressetelegr..... **II B**, 15, 52–55  
 Privat Avisbes..... **I**, 77, 6  
 — Medhjælp..... **I**, 51 og 85, 43  
 — Postbesørgelse..... **II A**, 2, 3  
 — Søndagsomd. af Dagbl..... **V**,  
     9, 11  
 Privatbaner, Overensk. ang. Brev-  
     kasset. t. Posttog... **I**, 17  
 — — — Postbef..... **I**, 22, 2–4  
 — — — Posttjeneste... **I**, 15, 6–7  
 — — — Telegraftj..... **I**, 18, 3–4  
 Priv. Boliger i Postb..... **VII**, 13  
 Priv. Telefonselsk.s Ledn., Benyt-  
     telse af..... **III B**, 4  
 Procenttillæg til Honorarer og  
     Bestillingstillæg..... **I**, 54, 4 og  
     Bilag 27  
 Prokura..... **II A**, Bilag 2  
 Prøvenumre..... **V**, 5, 1  
  
 Raadighed over betalb. Bl... **II A**,  
     33, 6–7  
 — — Postfors... **II A**, 37 og 41, 21  
 Raadighedstjeneste..... **I**, 87, 11  
 Rabat paa Blanketter... **II A**, 33, 5  
     og **VI**, 13, 3  
 — — Tryksagsporto... **II A**, 32, 4  
 — til Frimærkeforh... **II A**, 33, 8  
     og **VI**, 16  
 Radioafgift..... **II A**, 31  
 Radioaktive Sager..... **II A**, 15, 10  
 Radiobreve..... **II B**, 15, 79–97 og  
     **III B**, 11  
 — Takst..... **II B**, 8, 4  
 Radiofonitelegr..... **II B**, 15, 56–63  
 Radio-I.K., Førelse..... **VI**, 40, 4  
 Radioingeniørtj..... **I**, 7, 3  
  
 Radiosamtaler..... **II B**, 27, F 1–5  
 Radiospredning..... **I**, 19, 13  
 Radiotelefoner..... **I**, 19  
 Radiotelegrafer..... **I**, 19  
 Radiotelegrammer... **II B**, 15, 64–78  
 — Takst..... **II B**, 8, 4  
 Rang og Titler..... **I**, 82, 3  
 Rapportbog..... **I**, 91, 2  
 Redegørelse i Anl. af mangl. Vær-  
     difors..... **III A**, 11, 14  
 Registernumre, Afs. paasætter  
     **II A**, 15, 13  
 — Brevs.st..... **III A**, 1, 10  
 — Posteksp..... **III A**, 1, 8–9  
 — Postkt..... **III A**, 1, 1–7  
 — m. Afs. Navn..... **II A**, 35, 16  
 Regnemaskiner, Beh. af..... **IX A**,  
     Bilag 16  
 Regningers Inds. til Udg. ordres  
     Erhverv..... **I**, 29, 9  
 Regningsudsendelse deb. Afg... **VI**,  
     26, 2–3  
 Regningsudskrivning, deb. Afg. **VI**,  
     25, 1  
 Regnskabssag. Inds..... **VI**, 50–51  
 Regulering af Stillinger..... **I**, 54, 3  
 Reguleringstillæg..... **I**, 54, 15  
 — t. Cyklebude..... **I**, 44, 6  
 — t. Kontoristaspiranter... **I**, 49, 5  
 — t. Pensioner m. v..... **I**, 32  
 — t. Reservepostb..... **I**, 40, 7  
 Reguleringstillægserkl..... **I**, 54, 17  
     og 76, 9  
 Rejsekreditiver..... **II A**, 28 og  
     **VI**, 37  
 Rejsetid..... **I**, 74, 3 og 87, 8  
 Rejsetilladelse..... **I**, 67, 7  
 — Brevs..... **I**, 16, 6  
 — Posteksp..... **I**, 15, 8 og 14  
 — under Sygd..... **I**, 68, 22  
 Rekap. o. indb. og udb. Beløb **VI**, 37  
 Reklam. af Aviser... **V**, 20 og 34  
 — af Pakker..... **III A**, 15  
 — af Telegrammer..... **III B**, 10  
 Reklam. se iøvrigt Efterspørgsel.  
 Reklamer f. konkurr. Virksomhed  
     **I**, 29, 21  
 Rekvisitioner paa Frim..... **VI**, 10  
 Reliefstempel p. Genp... **VI**, 34, 14  
 — p. Retur-I.K..... **VI**, 42  
 Rente, deb. Afg..... **VI**, 26, 5  
 Reparation, se Vedligeh.  
 Reservepostbude..... **I**, 40  
 Retskrivningsregler..... **I**, Bilag 31  
 Rettelser i Regnskabsdok... **I**, 29, 7  
 — — Vægtang. paa Adressekort  
     **III A**, 2, 7  
 Returpakker, Bogf..... **III A**, 13, 5  
 Returpostkt..... **I**, 12, 6  
 Returvignet paa Pk... **III A**, 14, 8  
 Revision, Landpostb..... **I**, 85, 17  
  
 Rigstelefonabonnement... **II B**, 32  
 Rigssamtaler, se Samtaler.  
 Rigsvaabet p. private Lyk.Bl.  
     **II B**, 15, 42  
 Rudekonvolutter..... **II A**, 4, 4  
 Rutefort., Ldph..... **I**, 27, 6  
 Rækkefølge, Telegr.s... **III B**, 6, 1  
 Røde Mærker paa Præferencetelegr.  
     **III B**, 7, 4  
  
 Sagfordeling i Gdir..... **I**, 1, 2  
 Samarbejdsudvalg..... **I**, 84, 11 og  
     Bilag 24  
 Samlestyksedler..... **III A**, 7, 11  
 Samlesækkens Anv..... **III A**, 9, 9  
 Sammendr. af Avisanm... **V**, 7, 11,  
     18, 9 og 31, 6  
 — af Avisber..... **V**, 22, 5  
 Samtalebest..... **II B**, 23, **III B**, 12  
     og **III B**, Tillæg 1  
 — Ændring af..... **II B**, 24  
 Samtaleekspd..... **III B**, Tillæg, 3  
 Samtaler, Afbest. af..... **II B**, 24  
 — Gyldighedsfr..... **II B**, 26  
 — Klager over Afg.beregning.....  
     **II B**, 29, 10 og **III B**, 15  
 — samtidig fl. Modt.... **II B**, 30, 4  
 — Særlige..... **II B**, 27  
 — tællerdeb. i Debetregnsk... **VI**,  
     25, 13  
 — Ændring af..... **II B**, 24  
 Samtaletakster..... **II B**, 28  
 Samtaletrafik, Deling af, i Jyll.  
     **II B**, 33, 4  
 Segloblat..... **II B**, 13, 3  
 Sejl garn..... **III A**, 11, 9 og 8, 16  
     og 20  
 Sejlpenge..... **I**, 55, 2  
 Separation..... **I**, 76, 9  
 Sideruter i Landdistr..... **I**, 27, 14  
 Sikkerhedsforanst. v. Fejlretn.  
     **I**, 69, 8  
 Sikkerhedsregler..... **I**, 91, 4  
 Skatteforh. Tjm... **I**, 94 og Bilag 35  
 Skatter, Bygnings-..... **VII**, 3  
 — Indeholdelse..... **I**, 94, 2  
 — Skibe, postførende..... **I**, 23  
 Skibsbesætninger, Udl. af Forsend.  
     til..... **II A**, 39, 5  
 Skibsbrevkonvolutter... **II A**, 40, 10  
 Skifteretten, Udl. af Forsend. til  
     **II A**, 39, 5 b  
 Skilsmisse..... **I**, 76, 9  
 Skorstensfejning..... **VII**, 5, 2  
 Skrivelser..... **I**, 29  
 — til Posteksp..... **I**, 29, 5  
 — til private..... **I**, 29, 3  
 Skrivemaskin., Beh. af..... **IX A**,  
     Bilag 17  
 Slut, Telegraftj..... **III B**, 1, 4  
 Smittefarlige Sager... **II A**, 15, 10

- Snekastning . . . . . I, 92, 2  
 Snestandsning . . . . . I, 21, 2 og 92  
 Sommerposteksp. . . . . I, 15, 16  
 Sommerstatistik . . . . . III A, 30, 4  
 Sortering, Avispakker . . . . . V, 21  
 — afg. Post . . . . . III A, 8  
 Sorteringsbøg. f. Avis. . . . . V, 32, 1–2  
 Sorteringsl. o. afg. anm. Avis  
   V, 18, 1  
 Souvenirs . . . . . II A, 8, 2  
 S-Pakker . . . . . III A, 6, 5  
 Spareobligationer, Stats- . . . . . II A, 30  
   og VI, 20  
 Specialanm. . . . . V, 7, 3  
 — Inds. . . . . V, 31, 4–5  
 — Ekspedition af. . . . . V, 18 og 31  
 Specialkvitteringsbøger . . . . . II A, 35,  
   15 og III A, 3, 2  
 — for PA . . . . . VI, 32, 3  
 Specialkvitteringsliste. . . . . II A, 35, 15  
 Statens Lokaltelefonomr. se Stats-  
   telefonomraaderne.  
 Stationsleder. Tj. . . . . I, 85, 35  
 Statistik, Adressel. Fors. . . . . III A, 29  
 — alm. Bestemmelser . . . . . III A, 25  
 — alm. Brevforsendelser . . . . . III A, 26  
 — Aviser . . . . . III A, 28  
 — bogf. Fors., Pakker, Ekspr.fors.,  
   Ilpakker og Søndagsbreve  
   III A, 27  
 — forsk. Oplysninger . . . . . III A, 31  
 — Kontrol . . . . . III A, 25; 26; 7,  
   9 og 15  
 — Masseforsendelser . . . . . III A, 26, 16  
 — Maanedsoversigt . . . . . III A, 31, 1  
 — Sommerstatistik . . . . . III A, 30, 4  
 — statistiske Oplysninger af for-  
   skellig Art. . . . . III A, 31, 2  
 — Særstatistik for Posteksp. paa  
   Landet, Brevsamlingsst. og  
   Postindlevsst. . . . . III A, 30  
 — Udgiverkorsbaand . . . . . III A, 28, 4  
   og 7  
 Statsanst. Agenturer . . . . . I, 81, 1 og  
   VI, 1, 6  
 Statsbanerestaur., Prismoderation  
   I, 55, 13  
 Statsbanerne, Kasseforr. for . . . . . VI,  
   2, 20–24  
 Statsbanerne, Overensk. ang. Brev-  
   kassetømn. til Posttog. . . . . I, 17  
 — — — Postbefordring . . . . . I, 22,  
   1 og 4  
 — — — Posttjeneste . . . . . I, 15, 6–7  
 — — — Telegrajtj. . . . . I, 18, 3–4  
 Statsinstitutioner, Ansøgn. til andre,  
   I, 52, 2; 70, 3; 76, 7  
 Statsinstitutioner, Kritik af . . . . . I,  
   77, 5  
 Stats- og komm. Myndigh., ufr.  
   Fors. til . . . . . II A, 27, 1  
 Stats-Spareobligationer . . . . . II A, 30  
   og VI, 20  
 Statssamt . . . . . II B, 27, G 1–2  
 Statstelefonomraaderne . . . . . II B, 34  
   og III B, 17  
 Statstelegrammer . . . . . II B, 15,  
   104–107  
 Statstidende, Opslag om . . . . . II A, 35, 8  
 Stedtillæg . . . . . I, 54, 13  
 Stempel-Kontrolbog . . . . . III A, 4, 7  
   og 12, 4  
 Stempler, Førstedags . . . . . II A, 25, 12  
 Stempling, afg. Fors. . . . . III A, 4  
 — ank. Fors. . . . . III A, 12  
 — fejls. Fors. . . . . III A, 12, 3  
 — for Samlere . . . . . II A, 25, 11 og  
   III A, 4, 3  
 — i Bureauerne . . . . . III A, 4, 10–11  
 — Posteksp. og Brevsst. . . . . III A,  
   4, 9  
 — udb. Anv. . . . . VI, 34, 6  
 Stemplingsmaskin., Beh. af . . . . . IX A,  
   Bilag 18  
 Straffebest . . . . . I, 80, 1  
 Straks-Bundter . . . . . III A, 8, 13  
 Strækningsmontør . . . . . Tekn. Drifts-  
   Instr. 5, 11  
 Styksalgs-kasser . . . . . VI, 5  
 Styksedler, Førelse . . . . . III A, 7, 1–11  
 — Opbevaring . . . . . III A, 7, 12  
 — Samle- . . . . . III A, 7, 11  
 Styrelseslov . . . . . I, Bilag 1  
 Styrelsesmøder . . . . . I, 1, 1  
 Stævningsbreve . . . . . II A, 22, 3  
 Summarisk anm. Aviser . . . . . V, 4, 5  
   7, 4, 18, 6 og 32, 15  
 — Oversigt over Anv. til Udll. . . . . VI,  
   32, 14–15  
 Supplementskarter . . . . . III A, 6, 8  
 Suspension . . . . . I, 61  
 Svangerskab . . . . . I, 75, 2  
 Svar betalt . . . . . II B, 15, 108–112  
 Svarbevis . . . . . II B, 15, 109–112 og VI,  
   2, 18  
 Svarkuponer, ombyttede . . . . . VI, 17  
 Sygdom . . . . . I, 68  
 — Avisbude . . . . . I, 44, 3  
 — Brevs . . . . . I, 16, 6  
 — i Hjemmet . . . . . I, 68, 21  
 — Lønningsfradr. . . . . I, 68, 15 og 18  
 — Posteksp. . . . . I, 15, 8 og 13  
 — priv. Medhj. . . . . I, 51, 5  
 Sygedage under Ferie . . . . . I, 65, 7  
 Sygedagsbereg. . . . . I, 68, 16–17  
 Sygefradrag . . . . . I, 68, 15 og 18  
 Sygchuspacienter, Udlev. af Fors.  
   til . . . . . II A, 39, 5 h  
 Sygereglement, Finansmin.s . . . . . I,  
   Bilag 19  
 Særlige Telegrajtj., Den. . . . . I, 38, 18  
 Særl. Tjenest. og Ydels . . . . . II A, 36, 2  
 Særlige Tryksager . . . . . II A, 7, 7  
 Særligt Tillæg . . . . . I, 54, 16  
 — — Pensioner . . . . . I, 32, 1  
 — — Reservepb. . . . . I, 40, 7  
 Særstatistik for Postekspeditioner  
   og Brevsamlingssteder . . . . . III A, 28  
 Sætning af Post . . . . . III A, 24, 1–2  
 Søndagsafslutn. . . . . III A, 8, 7  
 Søndagsbreve . . . . . II A, 21, 14–15  
 — fejlsendte . . . . . III A, 11, 22  
 — Takst . . . . . II A, 32, 15  
 Søndagsomd. . . . . II A, 21, 13  
 — af Dagbl. priv. . . . . V, 9, 11  
 Søndagsudbringning . . . . . II A, 32, 15  
 Sønderj. Lokaltelefon, Den. . . . . II B, 34  
 Sønderj. Tillæg . . . . . I, 54, 14  
 T i Telegr. P.A. . . . . VI, 33, 1  
 »Talte«-Fors. Paategn . . . . . III A,  
   2, 10  
 — Udlev . . . . . II A, 39, 21  
 Tasker, Private . . . . . II A, 25, 5  
 — — Gebyr . . . . . II A, 32, 20  
 Taskudveksl., Godtgørelse for . . . . . I,  
   55, 6  
 Tavshedspligt . . . . . I, 78  
 Tegnere . . . . . I, 48, 8 og 86, 9  
 Tegninger af Postbygn. . . . . VII, 1, 4  
 Teknisk Afd. . . . . I, 1, 1  
 — Materiel . . . . . IX A, 2  
 — Personale . . . . . I, 48  
 — — Forretn. . . . . I, 86  
 — — særlige Regler . . . . . I, 74  
 Tekniske Cirkulærer . . . . . I, 34, 10  
 — Virksomh. . . . . I, 7  
 Teleafgifter, Betaling . . . . . VI, 23, 1  
 — Depositum . . . . . II B, 9, 7  
 — Kredit . . . . . II B, 9, 2  
 — Opkrævn. hos Adressaten  
   II B, 13, 31–34  
 Telefonabonnement . . . . . II B, 32  
 — Sønderjyll. . . . . II B, 34  
 Telefoner . . . . . I, 31  
 Telefoneksp. af Telegr. . . . . III B,  
   5, 2 og 6, 40–45 og 7, 17–18  
 Telefon, Foresp. fra Publ. . . . . I, 31,  
   3 og II A, 3, 6  
 Telefonforh. til Udll. . . . . I, 28, 5 og 8–9  
 Telefonjournal . . . . . VI, 22, 6–8  
 — Berigtigelse . . . . . VI, 24, 1  
 Telefonkiosker . . . . . II B, 6, 15  
 Telefonsamtaler ved Posteksp.  
   I, 15, 4  
 Telefonselsk. priv., Forh. til  
   II B, 33  
 Telefonstatistik . . . . . III B, 20  
 Telefoto . . . . . II B, 32, 3  
 Telegrafarbejdere . . . . . I, 48, 10 og  
   86, 20  
 Telegrafass., Pers. pensionsg. Tillæg  
   I, 54, 5

- Telegrafbestyrer, Forretn. . . . . **I**, 85, 23-33
- Telegrafeksp. . . . . **I**, 18
- Bogføring. . . . . **VI**, 30
- Frimærkebeholdning. . . **VI**, 11, 4
- Kontortid. . . . . **I**, 20, 1 og 5-7
- Telegrafforb. dir. . . . . **II B**, 18
- Telegrafforh. til Grønland og Udl. **I**, 28, 5-9
- Telegrafhemmeligh. . . . . **II B**, 3
- Telegrafing. . . . . **I**, 48, 4 og 86, 1
- Telegrafkontorer. . . . . **I**, 13
- Telegraflaboratoriet. . . . . **I**, 7, 5
- Telegrafmester, Tj. . . . . **I**, 86, 6
- Telegrafstationer. . . . . **I**, 10
- Telegrafstrimler. . . . . **III B**, 1, 17
- Telegramadresse, Gd. . . . . **I**, 31, 4
- aftalt. . . . . **II B**, 13, 20-30 og **VI**, 29
- Telegram-I.K. . . . . **II A**, 17, 3
- Telegramindlev.steder i Kbh. **I**, 12, 7
- Telegramjournal. . . . . **VI**, 22, 1-5
- Berigtigelse af. . . . . **VI**, 24, 1
- Telegrammer, Adresse. . . . . **II B**, 5, 7-15 a
- Affattelse. . . . . **II B**, 5
- Afskrivning af. . . . . **III B**, 7, 9
- Aftelegrafering. . . . . **II B**, 6, 9
- Annullering. . . . . **III B**, 6, 18 7, 6 og 8
- Befodr. af. . . . . **II B**, 10 og **III B**, 6
- Befodr. som Jernbanesag. **III B**, 6, 48
- Dirigering. . . . . **III B**, 6, 4-6
- Eftersendelse. . . . . **III B**, 8
- Fjernskrivereksp. . . . . **III B**, 6, 20-30
- flere Adresser. . . . . **II B**, 15, 20-22
- Færøerne. . . . . **II B**, 21
- Gave. . . . . **II B**, 15, 23-31 b
- Grundtakst. . . . . **II B**, 8, 1
- Grønland. . . . . **II B**, 21
- Indlev. . . . . **II B**, 6 og **III B**, 5
- Korrespond.s Afvikl. . . . . **III B**, 6, 1-8
- Nedklæbn. af. . . . . **III B**, 6, 32
- Nedskrivning. **III B**, 5, 2 og 6, 43
- Opholdstid. . . . . **I**, 85, 18, 32, og 35
- Postbefordring. . . . . **III B**, 6, 46-50 og 7, 11 og 19-21
- Rækkefølge. . . . . **III B**, 6, 1
- Takst. . . . . **II B**, 5, 4
- takstpl. tjenstl. Ang. **II B**, 8, 4
- Tekst. . . . . **II B**, 5, 16-17
- Telefoneksp. af. . . . . **III B**, 5, 2, 6, 40-45 og 7, 17-18
- til rejsende. . . . . **II B**, 5, 15
- Telegrammer, Udlevering. . **II B**, 13
- Uds. pr. Bud. . . . . **III B**, 7, 13-16
- Uds. pr. Post. . . . . **III B**, 7, 19-21
- Udtelefonering. . . . . **III B**, 7, 17-18
- Udtelegrafering. . . . . **III B**, 7, 22
- Underskrift. . . . . **II B**, 5, 18-19
- Telegram-PA. . . . . **II A**, 16, 3-11 og **III B**, 6, 23, 25, 45 og 7, 10
- Inds. af Anm. . . . . **VI**, 34, 15
- Kontrol. . . . . **III A**, 14, 1
- mangelf. udf. . . . . **II A**, 39, 26
- Nummerering af. . . . . **VI**, 32, 1
- Takst. . . . . **II A**, 16, 7-8 og 32, 10
- uanbr. . . . . **II A**, 41, 6
- Udbring. . . . . **II A**, 21, 9 og 39, 2
- Telegramstatistik. . . . . **III B**, 19
- Telegram - UK. . . . . **VI**, 43, 3
- Telejournaler, Indsendelse. **VI**, 24, 2
- Teleteknik. . . . . **I**, 34, 10
- Telexabonnement. . . . . **II B**, 18 og **VI**, 28, 3
- Telexjournalen. . . . . **VI**, 23, 8
- Telexkuponer. . . . . **VI**, 23, 8-9
- Telexskrivninger. . . . . **VI**, 23, 8-9
- Terrazzogulve. . . . . **VII**, Bilag 4, 3
- Tidender, se Aviser.
- Tidsbestilte Samtaler. . . . **II B**, 27 H
- Tidsskrifter, se Aviser.
- Tilbagebetaling af P.A. til Udl. **VI**, 34, 12
- Abonnement m. v. . . . . **VI**, 28, 6
- Avispenge. . . . . **V**, 11 og 28, 7
- Telegr.afgifter. . . . . **II B**, 17 og **VI**, 25, 19
- Tilbagelev. af Fors. . . . . **II A**, 41, 17
- Tilbagemeldelser. . . . . **III A**, 21, 1-11
- Inds. . . . . **III A**, 21, 11
- Paat. p. Karte og Styks. . . . **III A**, 11, 20
- Tilbagesend., Anv. . . . . **VI**, 34, 11
- Forl. om. . . . . **II A**, 37
- Not. om. . . . . **III A**, 13, 5
- Porto. . . . . **II A**, 41, 12-13
- Tilkaldelse, Samt m. . . . . **III B**, 13
- Tillægsafgift., deb. Afg. . . . **VI**, 26, 5
- Tilmelding til Avisfortegn. . . **V**, 3
- Tilskadekomst i Tj. . . . . **I**, 69
- udenf. Tj. . . . . **I**, 91, 7
- Tilskadekomstpension. . . . . **I**, 63, 2
- Tilskud til Hovedkassen. . . . **VI**, 3, 7
- Kontorpers. . . . . **VI**, 4, 5
- Posteksp. . . . . **VI**, 6, 5
- Statsbanestat. . . . . **VI**, 2, 22-24
- Tilsyn med Jbpkt. Pers. . . . . **I**, 76, 1
- Brevsst. og Posteksp. **I**, 85, 17-19
- Bureauer. . . . . **I**, 4 og 9, 4
- Jernbanepostkt. . . . . **I**, 1, 2
- Personale. . . . . **I**, 85, 14-19
- Postbygn. . . . . **VII**, 2
- Tilsyn med teknisk Pers. . . . **I**, 76, 1
- — Udveksl. med Bur. . . . . **I**, 11, 3
- Tilsynskontorer. . . . . Tekn. Drifts- Instr. 5, 2
- Tilsynsrejser. . . . . Tekn. Drifts- Instr. 5, 6
- Timebelastningsstatistik. . . . **III B**, 3, 6
- Time- og Dagpenge. . . . . **I**, 55, 3
- Anvisn. af. . . . . **I**, 4 og 73, 6
- Forskud paa. . . . . **I**, 73, 14
- Opgørelse. . . . . **I**, 55, 8
- Tekn. Pers. . . . . **I**, 74, 2 og 4
- til Delt. i Postmestermøder. **I**, 4
- til Aflosere. . . . . **I**, 29, 17
- Tipskuponers Fors. . . . . **II A**, 7, 10
- Titler. . . . . **I**, 82, 3
- Tjeneste, Bytn. af. . . . . **I**, 67, 3 og 87, 43
- delt. . . . . **I**, 87, 12
- den enkelte Dag. . . . . **I**, 87, 14
- paa Søn- og Helligdage. . . **I**, 66, 3 og 8
- Valg af. . . . . **I**, 87, 42
- Tjenesteanciennitet. . . . . **I**, 53
- Tjenestebrev vedr. Telegr. . . . **II B**, 12, 5
- Takst. . . . . **II B**, 8, 4
- Tjenestedokumenter. . . . . **I**, 34
- Prislister for. . . . . **I**, Bilag 30
- til Elever. . . . . **I**, 38, 11-13
- — Fagp. 2. Del. . . . . **I**, 39, 2
- — Postbudfagpr. . . . . **I**, 47, 3
- Tjenesteforseelser. . . . . **I**, 79
- Tjfrihed, Borgerlige og komm. Hverv. . . . . **I**, 82, 1
- f. Folketingsm. . . . . **I**, 82, 2
- i særlig Anledning. . . . . **I**, 67, 5
- m. Betaling. . . . . **I**, 67, 4 og 85, 6
- Nævning eller Domsmand. . . **I**, 82, 1
- paa Jubilæumsd. . . . . **I**, 95, 3
- til Brevsamlere. . . . . **I**, 16, 6
- til Posteksp. . . . . **I**, 15, 8 og 14
- til Medl. af Organis. Bes. **I**, 67, 5
- v. Tjenestebytn. . . . . **I**, 67, 3 og 87, 43
- Tjenestejournal. . . . . **I**, 87, 44
- Tjenestekorrespond. . . . . **I**, 29
- Uds. t. private. . . . . **I**, 29, 3
- Tjenestelister. . . . . **I**, 87, 39
- Tjenestelokaler, Ordensregler for **I**, 91, 4
- Tjenestemandspiranter. . . . . **I**, 36, 2
- Tjenestemandsløfte. . . . . **I**, 39, 3
- Tjenestemedd. . . . . **III A**, 21, 15 **II B**, 12 og **III B**, 9
- Takst. . . . . **II B**, 8, 4
- Tj.motorkøretøjer, Misbrug af **I**, 91, 9
- Tjenesteordning. . . . . **I**, 87, 33-45

- Tjenest. og Ydels. særli. . . . . **II A**, 36, 2
- Tjenesteesamt. . . . . **II B**, 22, 2 og **III B**, 14
- Tjenestetelefon. . . . . **I**, 31
- Samtaler v. Posteksp. . . . . **I**, 15, 4
- Tjenestetelegr. . . . . **III B**, 9
- Afs. fra Jb.stat. . . . . **III A**, 11, 24
- Tjenestetid. . . . . **I**, 87
- Særregler for tekn. Pers. . . . . **I**, 74, 3
- Tjenestetidsnorm. . . . . **I**, 87, 1-4 og 16
- Tjenestetidsnævn. . . . . **I**, 84, 9 og Bilag 24
- Tjenestevalg. . . . . **I**, 87, 42
- Tjenesteværelse. . . . . **I**, 91, 3
- Tjenstl. Forhør. . . . . **I**, 79, 4
- Tobaksrygning i Tj. . . . . **I**, 91, 4
- Togførertest. . . . . **III A**, 7, 15
- Togposter. . . . . **III A**, 5, 3 og 8, 15 og 17
- Udveksl. . . . . **III A**, 10, 19
- Toldfrankos . . . . . **VI**, 31
- til Færøerne. . . . . **II A**, 15, 16
- Toldpligtige Fors. . . . . **II A**, 39, 5
- Tomme Postsække. . . . . **III A**, 9, 19
- Trafikmelding, Telegrafjtj. . . . . **III B**, 1, 8
- Transmission. . . . . **II B**, 30, 1-3
- Trillevogne. . . . . **IX A**, Bilag 2
- Tryksager. . . . . **II A**, 7
- Antalrabat. . . . . **II A**, 7, 4
- Dimensioner. . . . . **II A**, 7, 1
- Indhold. . . . . **II A**, 7, 3-11
- Indpakk. . . . . **II A**, 7, 2
- Særlige. . . . . **II A**, 7, 7
- Takst. . . . . **II A**, 32, 4
- ufr. . . . . **II A**, 36, 4
- Vægt. . . . . **II A**, 7, 1
- Træffetid, Gdir. . . . . **I**, 1, 4
- Overpostinsp. . . . . **I**, 4, Fodn.
- Overpostm. . . . . **I**, 3, Fodn.
- Overtelegrafinsp. . . . . **I**, 5, Fodn.
- Tuberkulosepension. . . . . **I**, 63, 3
- Tyveri af Postfors. . . . . **I**, 79, 3
- Tællerdeb. Samt. i Debetregnsk. **VI**, 25, 13
- Uanbringel. Fors. . . . . **II A**, 41
- — Behandl. . . . . **II A**, 41, 10-17
- — t. Orlogsskibe. . . . . **II A**, 34, 6
- — Telegr. . . . . **II B**, 14
- U. K. . . . . **VI**, 43, 7
- Uangivne Penge i alm. Br. . . . . **II A**, 36, 6
- — — — — Udlev. . . . . **II A**, 39, 35
- Ubesørg. Fors. Aabn. . . . . **II A**, 3, 4
- — Behandl. . . . . **II A**, 41, 10-17
- — Inds. . . . . **II A**, 41, 18-20
- Udbetalinger. . . . . **VI**, 1, 4-6
- Lønning. . . . . **I**, 54, 19
- Udbetalinger, Pens., Understøtt. m. m. . . . . **I**, 32
- P.A. Beløb. . . . . **II A**, 39, 25
- u. Udgiftsordre. . . . . **I**, 85, 12
- Udbetalingskort. . . . . **II A**, 17, 5 og **VI**, 43
- Genparter. . . . . **VI**, 43, 2
- Omeksp. pr. Tlgr. . . . . **II A**, 40, 7
- Takst. . . . . **II A**, 32, 11
- Udbetalingslister. . . . . **VI**, 34, 1-10
- Posteksp. . . . . **VI**, 35, 1-2
- Udbringn. af Ekspresfors. og Telegr., Godtg. for. . . . . **I**, 43, 6 og 85, 51-52
- Ekspresfors. . . . . **II A**, 21, 8
- p. Søn- og Helligd. . . . . **II A**, 21, 13-15
- Telegr. . . . . **II B**, 13, 2-13
- Udelukkede Genst. . . . . **II A**, 1, 2-5 og 15, 9-10
- Adresseløse Fors. . . . . **II A**, 24, 15
- Brevpakker. . . . . **II A**, 10, 4
- Telegr. og Samt. . . . . **II B**, 1, 2
- Tryksager. . . . . **II A**, 7, 9-11
- Vareprøver. . . . . **II A**, 8, 6
- Uden for Nummer. . . . . **I**, 64 og 75, 2
- Udenrigsk Avisfort. . . . . **V**, 26, 6
- Udførselsatt., Færøerne **II A**, 15, 16
- Fors. til Grønland. **II A**, 44, 6
- Udgangstider i Landdistr. . . . . **I**, 27, 21-22
- Udgifter afh. u. Udg.ordre, se Fort. i Aarboegen, Postm. Myndighedsomraade.
- Journal over. . . . . **VI**, 47
- Udgiftsordre, Erhverv. . . . . **I**, 29, 9
- Inds. . . . . **VI**, 49, 5 og 53, 3
- vedr. Fridagsafsl. . . . . **I**, 66, 13
- — Lønning. . . . . **I**, 54, 11
- Udgiftsrapport vedr. Automobileer **IX A**, 2, 11
- Udgivelsessted, Flytn. af. . . . . **V**, 15, 4
- Udgiverkursbaand. . . . . **V**, 12 og 24
- Porto. . . . . **V**, 4, 7 og 13
- Udkastning af Post. . . . . **III A**, 10, 16
- Udklippede Frimærkeaftryk. . . . . **II A**, 33, 11
- Udkorsel af Pakker i Landdistr. **III A**, 13, 33-35
- Udlejede Kredsløb, Afg. . . . . **VI**, 28, 4
- Udlevering af Aviser. . . . . **V**, 33
- — t. Bladforh. . . . . **III A**, 10, 22
- — Fors. . . . . **II A**, 39
- v. Afhentn. . . . . **II A**, 39, 32-37
- u. Omdel. . . . . **II A**, 39, 1-31
- af Telegr. . . . . **II B**, 13
- Udleveringsoversigt. . . . . **III A**, 7, 13
- Udleveringspaategning, Adressekort **III A**, 11, 10 og 13, 30
- Udliggetid. . . . . **I**, 87, 10
- Udlægning af Post t. Afhentning **II A**, 25
- — — — — Takst. . . . . **II A**, 32, 20
- Udpantning, deb. Afg. . . . . **VI**, 27
- forgæves. . . . . **VI**, 27, 5
- Udskrift paa Fors. . . . . **II A**, 34, 1
- Udsortering af Aviser. . . . . **V**, 32
- Udtelefon. Telegr. . . . . **II B**, 13, 14-16, og **III B**, 7, 17-18
- Udtelegr., Telegr. . . . . **II B**, 13, 17
- Udveksl. af Kuponer. . . . . **VI**, 25, 2
- Udveksling af Post m. Bur. . . . . **III A**, 10, 1-18
- Postkørsler. . . . . **III A**, 10, 20
- Postskibe. . . . . **III A**, 10, 21
- Togposter. . . . . **III A**, 10, 19
- Udleveringsst. i Lddstr. . . . . **I**, 27, 15
- Uerhold. Abonnementsafg. . . . . **VI**, 28, 7
- Uforskriftsm. Fors. . . . . **II A**, 36 og **III A**, 19
- Ufrank. Fors. for Enkeltporto **II A**, 27
- — Portoang. . . . . **III A**, 2, 17
- — til Stats- og Komm. Myndigh. **II A**, 27, 1
- Indbet.kort. . . . . **II A**, 32, 28
- Tryksager. . . . . **II A**, 36, 4
- Ulykkestilf., Erstatning. . . . . **I**, 69, 5
- Umyndige Personer, Udlevering af Fors. til. . . . . **II A**, 39, 5 c
- Underholdsbidr. Indeh. . . . . **I**, 94, 3
- Underskrift paa Skr. m. m. **I**, 29, 7
- Telegr. . . . . **II B**, 5, 18-19
- Underskud, se Kassediff.
- Understøttelser. . . . . **I**, 32, 5 og 55, 12
- Løst ant. Personale. . . . . **I**, 90
- Undersøg. i Anl. af Tjforseelser **I**, 79
- Uniform. . . . . **I**, 71
- Benyttelse. . . . . **I**, 71, 5 og 77, 6
- Uniformshue, Tilskud til Anskaffelse. . . . . **I**, 71, 2
- Upersonlige Adressater, Udlevering af Fors. til. . . . . **II A**, 39, 6
- Usømmeligt Ydre, Breve med. **II A**, 1, 2
- Utilstrækk. fr. Fors., Portoang. **III A**, 2, 17
- Vagtjournal. . . . . **I**, 91, 2 og **III B**, 2
- Valgdagen, Frihed. . . . . **I**, 66, 15
- Valgnumre. . . . . **V**, 5, 1
- Valgresultaters Udbr. i Lddstr. **I**, 27, 22
- Vandafgift. . . . . **VII**, 5, 1
- Vandfordampere. . . . . **VII**, 5, 4
- Vareprøver. . . . . **II A**, 8
- Dimensioner. . . . . **II A**, 8, 1
- Indhold. . . . . **II A**, 8, 2-3
- Indpakk. . . . . **II A**, 8, 4-5



Vareprøver, Takst.....	II A, 32, 4	Voluminose Pk.....	II A, 15, 4	Værdibreve, Værdiang. .	II A, 14, 1
— Vægt.....	II A, 8, 1	— — Paategn.....	III A, 2, 9	Værdifors., Hærens Afd.....	II A, 39, 6
Vederlag for mistet Fridag . . .	I, 66, 14	— — Takst.....	II A, 32, 8	— mangl.....	III A, 11, 14
Vejledning, Avisudg.....	V, 13	Vægtang. p. Adressekort....	III A, 2, 7	— overtallige.....	III A, 11, 16
Vedligeh. af Lokaler.....	VII, 7	— — Brevfors.....	III A, 2, 8	Værdipakker.....	II A, 15, 18-21
— — Postbygn.....	VII, 4	Vægte, Afprovning af.....	IX A, Bilag 19	— Eftertælling.....	II A, 15, 19-21
— — Tjbolig.....	VII, 11	Vægtnot. i Følgesedler .	III A, 7, 14	— Montfors.....	II A, 15, 20
— — Gulve.....	VII, Bilag 4	Vækning af Statstelegrafst. . .	II B, 19, 4	— Paategning.....	III A, 2, 6
— — Materiel.....	IX A, 3, 2-3	Vækningsafgifter.....	VI, 25, 14	— Pengepk.....	II A, 15, 19
Velgørenhedsmrk., makulerede	VI, 12, 3	Værdibreve.....	II A, 14	— Vignet.....	III A, 2, 6
Vidne, afg. Post... .	III A, 8, 3-6 og 9, 3-5 samt 22, 2	— Dimensioner.....	II A, 14, 2	Værdiporto.....	II A, 32, 9
— ank. Post..	III A, 11, 2, 4-5, 14 og 17	— Eftertælling.....	II A, 14, 4	Værdipostpose.....	III A, 9, 4
— Underskrift.....	III A, 6, 14	— Forsegling.....	II A, 14, 5	Værdipostsæk, Anv. ....	III A, 9, 5
Vidnepligt.....	I, 78, 4 og 79, 4	— Indhold.....	II A, 14, 3	Værkmester.....	I, 86, 7
Vidnesbyrd for Elever....	I, 38, 14	— Kassefors.....	II A, 36, 8	Værkstederne.....	I, 7, 4
Vignet, Filatelist....	III A, Bilag 3	— Konvolut.....	II A, 14, 5	Værnepligt.....	I, 70
Vindueskuvert.....	II A, 4, 4	— Takst.....	II A, 32, 1 og 9	Værnepligtsskema.....	I, 70, 9
Vogne til Postkorsel.....	I, 24	— Udlever.....	II A, 39, 5 og 20	Week-end.....	I, 87, 13
Voldgiftsret.....	I, 84, 8	— uforsegl.....	III A, 19, 1	Ægteskab, Indb. om.....	I, 76, 9
		— Vægt.....	II A, 14, 2	— kv. Tj.mænds.....	I, 72, 2
				Ægteskabsgratiale.....	I, 75, 3
				Ætsende Sager.....	II A, 15, 10

(Forslag om Tilføjelser og Rettelser til Sagregistret modtages gerne.

Henvendelser herom bedes sendt til Fuldmægtig S. Axelsen, Generaldirektoratet.)

# Dietrich & Fabers Eftf.

C. Rommerdahl & Hansen  
Clichéanstalt

Nytorv  
11-13  
København K.



Telefon  
12865  
flere Ledninger

# Postmestrenes Myndighedsomraade.

Indtægter og Udgifter,

som kan oppebæres og afholdes samt føres i Maanedstregnskaberne af Postkontorerne uden særlig Ordre.

## Indtægter:

Indtægts Art	Konto
Avisporto, Regulering af (V.25.4) .....	8
Bøder for uang. Penge II.A.39.35 .....	43
Cyklebudopsparing I.41.6. .... 95 »Cykle- budopsparing«.	
Deposita, indb. kontante VI.1.5 .....	95
Dividende fra Konkurs- og Døds- boer for anm. skyldige Telegr.- og Telefongeb. VI.27.7. . . . . 95 vedr. B.5.g. (spec.)	
Ferie for forudg. Beskæftigelse, Løn- fradrag ved Tildeling af I.65.4 .....	68
Forskudsbeløb (ikke Lønnings- forsk.), afregnede VI.1.4. .... 95 (spec)	
Kassebeh., faste, ved Posteksp. og Brevsamlingsst., inddragne eller nedsatte VI.1.4. .... 95	
Kursfortjeneste paa fremmed Mønt VI.2.21 ..	50
Oversk. i Kassebeh. VI.8.2. .... 67	
Pensionsbidr. fra Tjenestemænd I.54.18. .... 91	
Sygefradr. for Tjenestem. I.68.15. .... 56—61	
Tjenestefrihed mod Betaling (indtil 4 dage) I.67.4. for Tjenestemænd .....	66
for Aspirantpersonale .....	68
Undersk. i Kassebeh., berigtigede, VI.8.2. .... 95 (spec.)	

## Udgifter:

Udgiftens Art	Konto
Abonnements-, Leje- eller Over- tagelsesafgift, fejlagtig opkrævet VI.28.6. .... 452	
Afløsnjt. for Postbudpers. (ikke Kbh.) under Sygd. (I.68.4.), Ferie (I.65.22), Militærtj. o. l. (I.70.7.), Delt. i Kursus og Fagpr. (I.85.6.), Erstatningsfrihed for visse mis- stede Fridage (I.66.10), Jubilæ- um (I.85.6, jfr. I.67.6), Tjene- stefrih i særl. Anl. (I.85.6, jfr. I.67.5.), Udkomm. til Jernbane- pkt. (I.85.6, jfr. I.68.5.), Tjene- steledighed (I.85.6), Forhør (I.79.4.) og Suspension (I.85.6) .....	192—193
Afløsnjt. for Landpostb. (ikke Khb.) under Sygd. (I.68.7.), Ferie	

Udgiftens Art	Konto
(I.65.22.), Militærtj. o. l. (I.70.7.), Delt. i Kursus og Fagpr. (I.85.6.), Erstatningsfrihed for visse mis- stede Fridage (I.66.10), Jubilæ- um (I.85.6., jfr. I.67.6.), Tjene- stefrih. i særl. Anl. (I.85.6., jfr. I.67.5.), Udkomm. til Jernbane- pkt. (I.85.6, jfr. I.68.5), Forhør (I.79.4.) og Suspension (I.85.6.), .....	202—203
Afløsnjt. under Ledigh. paa Land- post. (ikke Khb.) I.85.6. .... 202—203	
Afløsnjt. for Ekstrab. paa Land- post. udenf. Lønsats under Syg- dom, Ferie m. v. (ikke Khb.) I.85.6. .... 201	
Afløsnjt. under Montørers Syg- dom, Ferie m. v. (ved Central- varmeanlæg) VII.5.3. .... 505(B.3.h.2.c.).	
Afløsnjt. ved fremmed Medhj. under fast privat Medhjælps Ferie I.51.5. .... Som Lønnen	
Antalrabat for hjemmefranko- stemplede eller frankerede Tryksager II.A.32.4. .... 432	
Avisbudløn I.44.2. .... 195	
Avispenge, udbetalt til Avisud- givere (V.22.6.) .... 482	
Avisporto, Regulering af (V.25.4.) .... 451	
Befordringsudg. til Ekstrab. ved Møde for Postmesteren I.43.3. .... 203	
Belysningsgenst. Rep. af (IX.A.3.4) .. 505(B.3.h.3.).	
Bestillingstillæg, Procenttillæg til (I.54.4.) .....	Som Best.till.
Bogbinderarb. (ikke over 100 Kr.) .....	340
Bogtrykkerarb. (ikke over 100 Kr.) .....	340
Bokssamtaler, Telefonselskabets Regning over VI.23.9. .... 445	
Brevkasser, Afvaskn., Ophængn., Flyn. og Udskiftn. af (IX.A.Bi- lag 13) .....	505(B.3.c.2.).
Brændselsindkøb (ikke Khb.) VII.9.6. .... 315	
Bygninger, Udgifter til umiddel- bart paakrævede Arbejder og til mindre Reparationer (Genp. af Regn. til Ingdistr.) VII.4.2. .... 505(B.3.h.1.)	
Bygningsudgifter, alm. (ikke Jern- banepkt.) VII.5.2. .... 505(B.3.h.2.c.).	
Centralvarmeanlæg, Anskaff. af Petroleum, Pudsecrém o. l. til VII.5.3. .... 505(B.3.h.2.c.)	

Udgiftens Art	Konto
<b>Cyklegodtgørelse til Afløsere paa Landpostruter (ikke Kbh.) I.73.9.:</b>	
Afløsningspostb. ....	172
Reservepostb. ....	191
Aspiranter ....	202
Tariflønnede Ekstrabude ...	201 hhv. 203
Cykler, Reparation af Postkontorernes IX.A.Bilag 14. ....	505(B.3.h.4.)
Dagpengehjælp til sygemeldte Ekstrabude og kvindelige Avisbude. I.68, 19a og 44.3 ....	Som Lønnen
<b>Deposita, tilbageb. VI.1.5. ....</b>	<b>500</b>
Dyrtidstillæg til Ekstramedhjælpere (I.50.1.) og fast priv. Medhjælp (I.51.1.) samt til Kontorist-aspiranter (I.49.5.) og Cyklebude i Prøvetiden (I.41.6.) ....	Som Lønnen
Efterspørgselsgebyrer, tilbagebetalte, vedr. bortkomne indenl. Forsendelser, når Erstatning udb. ....	402
Ekstrabude, Godtgørelse til under Indøvelse (indtil 3 Dage) (I.85.6) ..	193 hhv. 203
Ekstrabude, Løn for Tj. paa Landpostr. udenf. Lønsats (I.43.5.) ....	201
Ekstrabude, Tillæg til, for Tjeneste mellem Kl. 18 og 6 I.Bilag 12. ....	Som Lønnen.
<b>Ekstramedhjælpere, Løn for Afløsn. I.50.1.:</b>	
Sønderjylland: ....	217
Skagen, Stege: ....	218
Elektrisk Strøm paa særlig Maa-ler til Elevatorer, Trappebelysning m. v. VII.9.4. ....	505(B.3.h.2.c.)
Elevatorer til Postbefordring, maanedlig Eftersyn VII.5.4. ....	505(B.3.c.2.)
Elevatorer, øvrige, maanedlig Eftersyn VII.5.4. ....	(505(B.3.h.1.))
Erstatning for Bortkomst og Beskadigelser af indenl. Forsendelser samt for manglende Indhold i saadanne (ikke over 200 Kr.) m.m. I.85.11. jfr. II.A.43. 402 hhv. 401 og 404	
Erstatning for bortf. uvisse Indtægter under Funktion I.58.5, jfr. I.54.7. ....	155
Erstatning i Forbindelse med Kørselsuheld med Post- og Telegrafvæsenets Motorkøretøjer (ikke over 200 Kr.) (ikke København) I.91.9.:	
Automobiler og Motorcykler ....	505(B.3.c.1.)
Perronkarrer ....	505(B.3.c.2.)
Erstatningsadressekort m. v. til Indleveringspers. og Overpakkemestre I.55.10. ....	181
Feriegodtgørelse til Personale, hvis Lønning føres under Konto 191—222 (I.65) ....	223

Udgiftens Art	Konto
<b>Feriegodtgørelse til Tjenestemænd, der afskediges uden Pension, samt til andet Personale, hvis Lønning ikke føres under Konto 191—222:</b>	
Tjenestemænd i Driften (I.65.10.) ....	136
Tekniske Tjenestemænd ....	352
Øvrige ....	Som Lønnen.
Feriegodtgørelse til Postekspeditører, Brevsamlere og Bestyrere af Postindleveringssteder (I.15. og 16.) ....	Som Lønnen
Feriegodtgørelse til Centralbestyrere i Statstelefonomraaderne (I.18) ....	264
<b>Feriemærker, ombyttede, der ikke kan indgaa i Salgsbeholdningen, samt makulerede Feriemærker VI.19.4. ....</b>	<b>478</b>
Forkyndelsesgebyr ved forgæves Udpantning VI.27.6. ....	421
<b>Forskudsbeløb (ikke Lønningsforsk.), udbetalte VI.1.4. ....</b>	<b>500(spec.)</b>
Forskudsbeløb til Avisudgivere (V.10.1.) ....	482
Fridage til Afløsningspostb., Reservepostbude og Overpakkemestre til Afløsningstj. ved Udg. af hvert Kvartal, Erstatn. for mgl. (ikke Kbh) I.66.12. ....	192—193
Frigørelsesmidler, indkøbt ved andre Postkt. VI.12.1. ....	432
Funktionsgodtgørelse I.58.5. ....	141
<b>Førerbeviser, Fornylse af (ikke Kbh.) I.47.2. ....</b>	<b>310</b>
Gebyrerstatning under Funktion I.58.5, jfr. I.54.7. ....	155
Gulve, Vedligeholdelse af (ikke Jernbanepostkt.) VII.14.2. ....	505(B.3.h.2.c.)
<b>Hjemmefrankostemplingsaftryk, Godtg. af fejlagtige VI.18. ....</b>	<b>433</b>
Honorarer, Procenttillæg til (I.54.4.) ....	Som Honoraret.
Indtægtsavisregnskabet, Berigtigelse af (V.28.5.) ....	484
Installationer, paakrævede mindre Reparationer af Vand-, Gas- og elektriske ....	505(B.3.h.1.)
Julegodtgørelse til Postekspeditører, Brevsamlere og Bestyrere af Postindleveringssteder (I.15, 16) ....	Som Lønnen.
Kassebeh., faste ved Posteksp. og Brevsamlingst., oprettede eller forhøjede VI.1.4. ....	500

Udgiftens Art	Konto
Kontorholdsudgifter, visse (ikke Kbh.) VII.9.2. og 6. ....	315
Kontorholdsudgifter, alm. for underlagte Opholdslokaler og Postvogne VII.9.5. ....	318
Kontormateriel, mindre Anskaff. og Fornylse af (IX.A.1.2.). ..	505(jfr.Kont.vejl)
Kontormateriel, mindre Rep. og Vedligeholdelse af (IX.A. 3.3.).	505(jfr.Kont.vejl.)
Kontormateriel, Transp. af (IX.A. 3.8.) .....	505(jfr.Kont.vejl.)
Kurstab paa fremmed Mønt (VI. 2.21.) .....	500(vedr.50)
Kørepenge (til Bureaupers.) I.55.2. ....	176
Landpostbude for Udf. af fuld Tj. ved Funktion i Postbudstilling, Godtgørelse til (I.58.7.) .....	148
Lokalbefordring i særlige Tilfælde (I.24.8.) .....	304
Lægeattest, særlig, til Dokumentation af Arbejdsudygtighed i Tilslutning til Fødsel (kvindelige Tjenestemænd, Aspiranter og Ekstramedhjælpere) (I.75.2.) .....	421
Midlertidigt Løntillæg til Tjenestemænd, Medhjælpere, Elever (I.54.12 og 16), Reservepostbude (I.40.7.), Cyklebude (I.41.6.) og Kontoristaspiranter (I.49.5.) og andre Aspiranter .....	Som Lønnen.
Motorkøretøjer (Automobiler og Motorcykler), alm. Driftsudgifter til (herunder mindre Reparationer) (ikke Kbh.) IX.A.2.11. ..	505(B.3.c.1.)
Natpenge, ordinære og ekstraordinære I.55.1. ....	165
Opholdslokaler med indtil ½ Maa-neds Opsigelsesfrist, Leje af (Indberetning in duplo til Gd.) VII.6.3. ....	505(B.3.h.2.a.)
Oprettelses- og Flytningsafgifter (Rigstelefon, Statstelefonomraaderne), Tilbagebetaling af (VI. 28.6) .....	505(A.11.c.)
Overskud i Kassebeh., opklarede VI.8.2. ....	425
Perronkarrer, alm. Driftsudg. til (herunder mindre Rep.) IX.A.2.11. .	505(B.3.c.2.)
Portogodtg. for bortk. indenl. Fors. og event. besk. Pk. I.85.11., jfr. II.A.43.11. ....	402 eller 404, evt. 401
Postbefordring paa Privatb. I.22.4. ....	302
Postbefordring, ekstraordinær I.24.7. ....	310 (spec.)

Udgiftens Art	Konto
Rabat paa Tryksagsporto II.A.32.4. ....	432
Rabat til Frimærkeforh. VI.16. ....	437
Rabat ved Salg af større Partier betalb. Blkt. (Rekvision vedlægges) VI.13.3. ....	453
Radiotelegrammer og Radiobreve, tilbagebetalte Afgifter for (senere Md.) VI.24.1. ....	443
Regnemaskiner, Eftersyn m. v. af (herunder Indkøb af Farvebaand) IX.A.Bilag 16 .....	505(B.3.h.3.)
Reguleringstillæg til Tjm., Medhj., Elever (I.54.12 og 15), Reservepostb. (I.40.7.), Cyklebude (I.41.6.) og Kontoristaspiranter (I.49.5.) og andre Aspiranter .....	Som Lønnen.
Samtaleafgifter for indenl. Samt., tilbagebetalte (senere Maaned) VI.24.1. ....	444
Sejlpenge I.55.2. ....	327
Skrivemaskiner, Eftersyn m. v. af (herunder Indkøb af Farvebaand) (IX.A.Bilag 17) .....	505(B.3.h.3.)
Stedstillæg til Tjm., Medhj. og Elever I.54.12 og 13., Reservepostbude (I.40.7.), Cyklebude (I.41.6.) og Kontoristaspiranter (I.49.5.) og andre Aspiranter .....	Som Lønnen.
Svarkuponer, ombyttede VI.17. ....	436
Sygeattest II (Raskmelding), Godtgørelse for Udgift til (vedr. Tilsk. i Tj.) I.69.2. ....	421
Særligt Tillæg til Tjenestemænd (I.54.12 og 16) .....	Som Lønnen.
Sønderjydsk Løntillæg til Tjm., Medhj., Elever (I.54.12 og 14), Reservepostb. (I.40.7.), Cyklebude (I.41.6.) og Kontoristaspiranter (I.49.5.) og andre Aspiranter .....	Som Lønnen.
Telefonabonnement I.31.1. ....	505(B.3.h.5.)
Telefonabonnement (Rigstelefon, Statstelefonomraader), Tilbagebetaling af VI.28.6. ....	452
Telefonsamtaler (tjenstlige) ved Postkt. (I.31.1.), ved Posteksp. (I.31.1., jfr.I.15.4.) .....	505(B.3.h.5.)
Telegramafgifter, indenlandske, tilbagebet. (paa Grund af Fejltaksering) (senere Md.) VI.24.1. ....	443
Time- og Dagpenge. Befordringsudg. til Afl. ved Jernbanepkt. I. 55.8. ....	171hhv.172

Udgiftens Art	Konto
Tjeneste uden for Hjemstedet, Godtgørelse for:	
Tjenestemænd, Reservepostbude og Aspiranter I.73.8 .....	171—172
Ekstrabude I. Bilag 12 .....	Som Lønnen.
Udbringning af Telegr. og Eks- presfors. i ydre Distr. ifl. Bud- lister ved Ekstrabude (ikke Kbh.) I.43.6. ....	197
Udbringning af Telegr. og Eks- presfors. ved Tjm. i Fritid I.85. 51-52 .....	149

Udgiftens Art	Konto
Udbringning af Telegr. og Eks- presfors. ved Reservepostb. og Cykleb. i deres Fritid I.85 51 og 53. ....	Som Lønnen.
Udpantning, Forkyndelsesgeb. ved forgæves (VI.27.6.) .....	421
Underskud i Kassebeh. VI.8.2. ....	500
Uniformsgenst. til Tjenestebrug, større Rep. af I. Bilag 22 .....	225
Vægte, Eftersyn af IX.A. Bilag 19 ....	505 (B.3 c.2.)
Værktøj, Rep. af .....	505 (jfr. Kont. vejl.)
Xp-Gebyrer, tilbagebet. (senere Maaned) VI.24.1. ....	443

## CABLE AND WIRELESS LIMITED

LONDON W. C. 1

„VIA SVIG-IMPERIAL“

Repræsenteret ved:

KNUD LYDOLPH . NORDRE TOLDBOD 15 . KØBENHAVN K . TELEFON: PALÆ 4544

## Dampskibsaktieselskabet *Progress*

TELEGRAM-ADR.: MARIUSSHIP . STATSTELEFON 195

CHRISTIANS BRYGGE 28 . KØBENHAVN K.



# Oplysninger om Postmester- og Telegrafbestyrerembederne.\*)

## Forkortelser:

Første tal er postkontorets oprettelsesdag.

F = Folketal pr. 1. oktober 1955.  
G = Gaspris i oktober kvartal 1957.  
Gr = Grænseforretninger.  
Gym = Statsgymnasium.  
K.G = Kommunalt gymnasium.  
Kom = Kommunal realskole.  
L = Ligningsprocent 1957—58.

Lf = Livsforsikring (Statsanstalten).  
O = Omlæsning.  
Pr. gym. = Privat gymnasium.  
R = Registerbefolkning 1. april 1957.  
Real = Privat realskole.  
S = Kommunal skatteprocent 1957—58.  
St = Stempelpapirudsalg.

De anførte folketal vedrører, hvor intet andet er anført, hele kommunens folketal, men ved de med B betegnede steder kun den bymæssige bebyggelse og ved de med S betegnede steder kun sognets folketal.

\*) Angående gebyrerstatning henvises til Årbog 1925, side 89.

→ Indberetning om prisen ikke modtaget i Det statistiske Departement.

- Abenrå 1729, F 13.793, R 13.998, S 10,3, L 9,10, G 42, Gym, Kom.
- Åbybro 1. december 1857, F 1.250B, S 7,2, L 6,30, Real.
- Åbyhøj 1. maj 1921, F 10.036, R 10.132, S 7,1, L 6,00, Kom.
- Akirkeby o. 1841, F 1.540, R 1.528, S 14,6, L 12,40, G —, Kom.
- Ålborg o. 1661, F 83.210, R 84.480, S 9,7, L 9,00, G 42, O 700, Gym, Kom, Real.
- Ålborg 1. 15. novbr. 1929, Ålborg 2 21. april 1931, Ålborg 3 9. decbr. 1937, Ålborg 4 1. maj 1938, Ålborg 5 1. oktbr. 1945.
- Alestrup 1893, F 1.639B, S 7,2, L 6,80, Real.
- Århus o. 1653, F 118.943, R 118.553, S 11,4, L 10,10, G 49, O 700, Best. 600, Gym, K.G, Kom, Real.
- Århus 1 oktbr. 1929, Århus 2 april 1919, Århus 3 1. novbr. 1912, Århus 4 1. april 1931.
- Århus telegrafkontor 1. jan. 1857.
- Års 1. septbr. 1873, F 4.123, R 4.143, S 6,4, L 6,40, G 65, Kom.
- Årup 8. septbr. 1865, F 1.189B, S 5,6, L 4,80, Lf. Real.
- Allerød 1. maj 1955, F 3.340, R 3.496, S 8,2\*, L 6,90\*.
- Allinge o. 1841, F 2.130, R 2.100, S 13,5, L 11,00, G 58.
- Arden 15. marts 1954, F 3.272, R 3.236, S 7,1\*, L 6,60\*.
- Aså 1. juli 1878, F 1.283B, S 6,0, L 5,30.
- Assens o. 1653, F 5.012, R 5.018, S 11,9, L 10,70, G 55, Real, Kom.
- Augustenborg 1. jan. 1853, F 1.722, R 1.817, S 8,5, L 7,50, G 48.
- Birkerød 9. juni 1864, F 11.124, R 11.589, S 8,2, L 6,60, G 60, Gym, Kom.
- Bjerringbro 1. oktbr 1863, F 5.053, R 5.245, S 8,6, L 8,00, G ", Real.
- Bogense 28. febr. 1705, F 3.131, R 3.098, S 14,1, L 12,20, G 60, Kom.
- Borre 1. novbr. 1886, F 1.080, R 1.066, S 5,1, L 5,00.
- Bramminge 1. oktbr. 1874, F 3.590, R 3.642, S 9,9, L 9,00, G 33, O 240, Kom.
- Brande 1. aug. 1857, F 6.545, R 6.558, S 10,8, L 9,80, G —, O 240, Kom.
- Broager 20. maj 1920, F 4.919, R 4.940, S 7,0, L 6,00, G —, Kom.
- Brædstrup 1. aug. 1867, F 490, R 488, S 7,3, L 6,70, G ", Real.
- Brønderslev 18. april 1852, F 8.646, R 8.804, S 11,4, L 11,00, G 65, Kom.
- Brørup 1. april 1858, F 3.058, R 3.070, S 10,9, L 10,00, G —, Kom.
- Byrum o. 1846, F 1.025S, S 11,3, L 9,60.
- Christiansfeld 18. jan. 1782, F 785, R 790, S 8,4, L 7,00, G —, Kom.
- Dronninglund 1. juli 1884, F 9.579, R 9.489, S 6,0, L 5,30, G —, St, Real.
- Ebeltoft 1747, F 2.265, R 2.270, S 11,1, L 9,60, G 55, Lf, Kom.
- Esbjerg 1. oktbr. 1874, F 50.921, R 52.020, S 10,5, L 9,00, G 37, O 500, Gr 450, Gym, Kom, Real.
- Esrum 1. novbr. 1860, F 307B, S 4,1, L 3,20.
- Fåborg o. 1711, F 5.158, R 5.027, S 8,8, L 7,90, G 62, O 360, Kom.
- Fakse 1. oktbr. 1861, F 3.633, R 3.603, S 4,9, L 4,90, G 85, Kom.
- Fejø 1824, F 1.210, R 1.214, S 3,6, L 3,40.
- Fjerritslev o. 1846, F 2.619, R 2.007, S 8,6, L 8,40, G —, Real.
- Fredensborg o. 1833, F 3.199B, S 8,1, L 6,50, Kom.
- Fredericia o. 1673, F 27.910, R 28.611, S 10,8, L 10,70, G 42, O 700, K.G, Real, Kom.
- Fredericia telegrafkontor 1853, Fredericia 1 15. maj 1935.
- Frederikshavn 8. maj 1751, F 20.018, R 20.727, S 12,7, L 11,40, G 42, O 500, Gr 450, K.G, Real, Kom.
- Frederikssund 1. juli 1833, F 5.213, R 5.344, S 10,4, L 9,00, G 70, Kom, Real.
- Frederiksværk 1805, F 4.306, R 4.361, S 9,3, L 7,80, G 60, Kom.
- Fruens Bøge 1. marts 1905, S 6,1, L 5,50.
- Fuglebjerg 1. septbr. 1861, F 1.139, R 1.165, S 4,7, L 4,90, G —.
- Gilleleje 1. april 1891, F 2.108B, S 5,5, L 4,80, G 60, Kom.
- Glamsbjerg 1. febr. 1957, F 1598B, L 4,00, S 4,4, Real.
- Gråsten 1. maj 1846, F 2.629, R 3.250, S 7,7, L 7,00, G —, Kom.
- Gram o. 1864, F 3.382, R 3.426, S 8,3, L 7,40, Kom.
- Grenå 30. maj 1751, F 8.643, R 8.732, S 10,1, L 9,50, G 45, Kom.
- Grindsted 1. april 1858, F 6.466, R 6.564, S 9,3, L 7,80, G —, O 240, Real.
- Græsted 20. jan. 1880, F 1.064B, S 6,8, L 5,40, Kom.
- Gudhjem o. 1860, F 817B, S 7,7, L 6,70.
- Gørlev Sjælland 1. maj 1898, F 1.421B, S 5,1, L 5,00.
- Haderslev 1649, F 18.867, R 19.180, S 10,5, L 9,40, G 50, Gym, Kom, Real.
- Hadsten 1. oktbr. 1863, F 2.324B, S 5,1\*, L 4,60\*, G —, St, Real.
- Hadsund 5. juni 1859, F 7.454, R 7.392, S 6,1, L 6,00, G —, Kom.
- Hals 1786, F 3.154, R 3.098, S 8,0, L 6,80, G —, Kom.
- Hammel 21. septbr. 1864, F 2.282B, S 7,5, L 7,40, G —, Lf, Real.
- Hasle o. 1833, F 1.515, R 1.539, S 13,6, L 11,60, G —.
- Haslev 1. juli 1862, F 5.680B, S 6,5, L 5,80, G 58, Pr.Gym, Kom.
- Havndal 1. aug. 1877, F 622B, S 5,3, L 4,90.
- Hedehusene o. 1847, F 2.449, S 7,7, L 7,50.
- Helsingø 1. novbr. 1860, F 1.790B, S 6,0, L 5,40, G —, Real.
- Helsingør o. 1652, F 23.897, R 24.596, S 10,4, L 8,80, G 44, O 360, Gr 450, K.G.
- Herlufmagle april 1852, F 1.893, R 1.902, S 3,9, L 3,50.

\*) Tallene er fra 1956—57.

\*) Tallene er fra 1956—57.

- Herning 1. maj 1845, F 22.014, R 22.796, S 9,7, L 9,10, G 42, O 360, K.G. Kom.
- Hillerød 22. oktbr. 1722, F 10.840, R 11.026, S 10,8, L 9,10, G 48, O 500, Gym, Real, Kom.
- Hirtshals 1. juli 1891, F 3.144B, S 8,2, L 7,80.
- Hjallerup 1. juli 1859, F 1.163B, S 6,0, L 5,30.
- Hjørring 1714, F 14.591, R 14.797, S 12,8, L 12,00, G 44, O 360, K.G. Real.
- Hobro 3. febr. 1736, F 8.305, R 8.318, S 13,4, L 12,50, G 48, Kom.
- Holbæk o. 1711, F 15.153, R 15.230, S 11,6, L 11,00, G 53, O 240, Kom, Real.
- Holstebro 1. april 1725, F 16.791, R 17.175, S 10,2, L 9,40, G 58, Kom.
- Holsted 1. april 1858, F 2.651, R 2.700, S 6,6, L 6,50, Kom.
- Hornbæk 1. juni 1878, F 1.790B, S 7,9, L 6,90, G 30, Kom.
- Horsens 1655, F 36.567, R 36.715, S 12,3, L 11,50, G 50, O 600, Gym, Kom, Real.
- Horsens 1. juni 1937, Horsens 2 1. august 1938.
- Hundested 1. jan. 1917, F 3.473B, S 9,0, L 7,80, Kom.
- Hurup Thy 20. april 1882, F 2.452, R 2.516, S 6,4, L 5,60, G —, Real.
- Højer 1848, F 1.388, R 1.405, S 11,0, L 10,00, G —.
- Høng, 1. juni 1950, F 1857B, S 5,7, L 5,40, Real.
- Hørsholm 1. juni 1777, F 10.352, R 10.850, S 7,4, L 5,90, G 58, Kom.
- Ikast 1. septbr. 1884, F 7.158, R 7.389, S 9,8, L 9,50, Kom.
- Jelling 1. oktbr. 1857, F 2.311, R 2.317, S 5,7, L 5,00, G —.
- Juelsminde 25. maj 1884, F 1.211B, S 5,4, L 5,40, G —.
- Jyderup 1. jan. 1875, F 2.516, R 2.510, S 6,9, L 7,60, G —, Real.
- Jægerspris 1. oktbr. 1878, F 1.190B, S 5,3, L 5,00.
- Kalundborg o. 1711, F 9.214, R 9.456, S 11,4, L 10,20, G 47, O 500, Kom, Real.
- Karby 1. juni 1878, F 270B, S 5,8, L 6,10.
- Kerteminde o. 1694, F 3.907, R 3.954, S 9,2, L 7,,80, G 52, Kom.
- Kjellerup 1. juli 1868, F 2.852, R 2.945, S 9,4, L 8,50, G —, Kom.
- Knebel 1. juli 1907, F 532S, S 5,6, L 5,50.
- Kolby 1. maj 1860, F 968, R 951, S 6,4, L 5,80.
- Kolding 1624, F 33.169, R 33.628, S 9,9, L 9,90, G 41, O 500, K.G. Real, Kom.
- Kolding 1 15. septbr. 1937.
- Korsør o. 1666, F 12.957, R 13.327, S 11,2, L 9,30, G 50, O 500, Kom.
- Køge 20. juli 1664, F 11.338, R 11.508, S 9,7, L 9,10, G 45, O 240, Kom.
- Langå 1. oktbr. 1863, F 2.116B, S 6,9, L 5,30, G —, Real.
- Lemvig 1. juli 1802, F 5.558, R 5.589, S 10,8, L 9,60, G 60, Kom.
- Lohals 1. maj 1863, F 646B, S 4,2, L 3,80.
- Lundby 1. oktbr. 1870, F 564B, S 5,4, L 4,40, Real.
- Lunderskov 1. novbr. 1866, F 1.236B, S 6,8\*, L 6,00\*, O 240.
- Løgster o. 1833, F 3.259, R 3.371, S 11,7, L 10,90, G —, Kom.
- Løgumkloster 1. jan. 1844, F 1.849, R 1.877, S 9,8, L 10,00, G —, Kom.
- Løkken 1. decbr. 1871, F 1.588B, S 8,7, L 8,00, G —, Real.
- Mariager 1. aug. 1814, F 1.403, R 1.407, S 10,7, L 9,30, G —, Lf. Kom.
- Maribo 1. juli 1779, F 5.197, R 5.226, S 12,3, L 10,40, G 58, O 240, K.G. Real.
- Marstal 1. juni 1852, F 2.043, R 2.015, S 10,5, L 8,80, G 60, Kom.
- Mern 1. april 1862, F 1.303, R 1.305, S 6,0, L 5,10, G —.
- Middelfart 5. jan. 1770, F 8.883, R 8.798, S 10,9, L 10,20, G 60, Kom.
- Nakskov 1. juli 1779, F 16.602, R 16.801, S 10,6, L 8,70, G 58, O 240, K.G. Real.
- Neksvø maj 1841, F 3.276, R 3.273, S 11,5, L 10,00, G 62, Kom.
- Nibe 8. oktbr. 1810, F 2.481, R 2.437, S 12,5, L 11,40, G 65, Kom.
- Nordborg o. 1833, F 1.727, R 1.957, S 8,9, L 8,00, G —, Kom.
- Nordby Fanø o. 1820, F 2.208, R 2.249, S 8,2, L 6,73, Lf. Kom.
- Nyborg o. 1653, F 11.316, R 11.402, S 12,0, L 10,90, G 55, O 500, Real, K.G.
- Nykøbing Fl. 1. juli 1779, F 17.789, R 17.776, S 10,9, L 9,60, G 55, O 500, Gym, Kom, Real.
- Nykøbing M. 1. april 1732, F 9.293, R 9.275, S 11,4, L 12,40, G 55, Færge 360, K.G.
- Nykøbing Sjøland 20. febr. 1739, F 4.728, R 4.772, S 11,4, L 9,70, G 58, Kom.
- Nysted 1. juli 1779, F 1.420, R 1.389, S 13,1, L 12,30, G 70, St. Kom.
- Næstved o. 1674, F 18.879, R 19.138, S 11,5, L 10,20, G 50, O 500, K.G.
- Nørre-Åby 8. septbr. 1865, F 2.331, R 2.318, S 5,2, L 4,80, G —, Real.
- Nørre-Ålslev 22. aug. 1872, F 1.942, R 1.912, S 3,7, L 3,46, Lf. Real.
- Nørre Nebel 1. oktbr. 1875, F 736B, S 9,4, L 9,00, Real.
- Nørresundby 18. april 1852, F 9.468, R 9.870, S 9,5, L 8,40, G 48, Real, Kom.
- Odder 1. marts 1862, F 6.869, R 6.770, S 8,6, L 7,90, G 58, Real, Kom.
- Odense 19. aug. 1653, F 105.915, R 107.553, S 10,9, L 9,40, G 38, Best 600, O 700, Gym, Real, Kom.
- Odense 1 1865, Odense 2 1. april 1938, Odense 3 1. aug. 1938, Odense 4 8. novbr. 1943, Odense telegrafkontor 1856.
- Otterup 1. febr. 1873, F 2.016, R 2.041, S 6,3, L 6,50, G —, Real.
- Padborg 1. juni 1920, F 2.113B, S 7,6, L 6,80, Kom.
- Præsto 17. april 1799, F 1.567, R 1.554, S 11,9, L 10,30, G —, Kom.
- Randers o. 1674, F 41.720, R 41.979, S 10,3, L 9,30, G 44, O 360, Gym, Real, Kom.
- Randers 1 1. maj 1936.
- Ribe o. 1690, F 7.606, R 7.611, S 13,4, L 12,20, G 54, Gym.
- Ringe april 1852, F 4.561, R 4.594, S 6,5, L 5,90, G 70, O 240, St. Real.
- Ringkøbing o. 1652, F 4.701, R 4.755, S 10,0\*, L 8,80\*, G 60, Kom.
- Ringsted o. 1711, F 9.246, R 9.400, S 10,2, L 9,50, G 49, O 240, Kom.
- Risskov 1. septbr. 1878, F 9.307, R 9.730, S 9,1, L 7,80, Kom.
- Roskilde 19. septbr. 1653, F 28.878, R 29.310, S 9,8, L 9,00, G 45, O 700, Gym, Real, Kom.
- Roslev 5. maj 1884, F 1.176, R 1.178, S 4,2, L 4,80, Kom.
- Rudkøbing o. 1711, F 4.446, R 4.414, S 11,6, L 10,70, G 55, O 240, Kom.
- Ruds-Vedby 1. maj 1859, F 1.442, R 1.453, S 4,5, L 3,80.
- Rungsted Kyst 2. aug. 1897, F ...B, S 7,5, L 5,90, Gym.
- Ry 23. aug. 1948, F 1.417, R 1.357, S 8,0, L 8,30, Kom.
- Ryomgaard 26. aug. 1876, F 877B, S 5,1, L 4,70, O 240, Real.
- Rødby 1. juli 1779, F 3.392, R 3.400, S 13,3, L 12,00, G 68, Kom.
- Rødding 1. april 1869, F 2.661, R 2.698, S 6,7\*, L 6,70\*, G —, Kom.
- Røde Kro 20. maj 1920, F 1.473B, S 7,5, L 6,90, G —, O 240.
- Rønde oktbr. 1857, F 1.300B, S 6,4, L 5,70, Real.
- Rønne maj 1841, F 13.160, R 13.320, S 12,2, L 11,00, G 43, O 360, Gym, Kom.
- Sakskøbing 11. juli 1779, F 2.583, R 2.545, S 10,7, L 9,90, G 62, Kom.
- Silkeborg 1. maj 1845, F 24.296, R 24.389, S 12,4, L 10,60, G 52, O 360, Pr.Gym, Kom, Real.
- Sindal 16. aug. 1871, F 2.405, R 2.388, S 6,3\*, L 5,80\*, G —, Real.
- Skagen 5. jan. 1751, F 9.225, R 9.486, S 12,1, L 10,30, G 65, Kom.
- Skanderborg 5. jan. 1800, F 5.254, R 5.356, S 11,5, L 10,30, G 50, O 360, Kom, Real.
- Skjern 8. aug. 1875, F 4.966, R 5.117, S 10,3, L 9,00, G 70, O 360, Kom.
- Skibby 1. oktbr. 1859, F 1.401, R 1.399, S 6,2, L 5,50.
- Skive 1. april 1732, F 15.378, R 15.425, S 11,9, L 11,80, G 46, O 360, Kom.
- Skælskør o. 1720, F 3.004, R 2.994, S 10,7, L 10,70, G 65, Kom.
- Skærbæk 1. marts 1866, F 2.673, R 2.674, S 8,1, L 8,00, G —, Færge 360, Real.
- Skørping 19. septbr. 1869, F 2.154, R 2.184, S 7,2, L 6,50, G —, Kom.
- Slagelse o. 1711, F 20.224, R 20.419, S 10,2, L 9,10, G 45, O 500, K.G. Real, Kom.
- Slangerup 1730, F 1.437, R 1.475, S 6,3, L 4,80.
- Sommersted 1867, F 1.558, R 1.540, S 7,9, L 7,40.

\*) Tallene er fra 1956—57.

\*) Tallene er fra 1956—57.

Sorø o. 1711, F5.608, R 5.572, S 11,3, L 10,70, G 50, Gym, Real, Kom.  
 Stege o. 1711, F 2.662, R 2.643, S 11,1, L 9,50, G 55, Kom.  
 Store-Heddinge 1. jan. 1823, F 2.213, R 2.163, S 12,7, L 11,00, G —, Kom.  
 Struer juni 1857, F 8.029, R 8.012, S 10,9, L 9,70, G 55, O 500, Gym, Kom.  
 Stubbekøbing 8. marts 1782, F2.156, R 2.198, S 11,9, L 10,80, G 65, Kom.  
 Svaneke 1841, F 1.187, R 1.189, S 14,6, L 12,50, G —, Kom.  
 Svendborg o. 1711, F 23.766, R 23.740, S 10,6, L 10,00, G 44, O 600, Gym, Real, Kom.  
 Svinninge april 1852, F 752, R 759, S 4,7, L 3,91, Real.  
 Sæby 5. jan. 1751, F 3.521, R 3.575, S 13,3, L 11,00, G 54, Kom.  
 Sønderborg 2. marts 1750, F 18.418, R 18.866, S 9,7, L 8,50, G 48, Gym, Kom.  
 Tåstrup 1. oktbr. 1847, F 11.003, R 11.458, S 7,7, L 7,50, G 60, Real, Kom.  
 Tarm 1. juli 1860, F 2100B, S 8,8, L 7,60, G 53, Gym.  
 Thisted 1722, F 8.935, R 8.767, S 13,1, L 12,55, G 57 O 240, K.G.  
 Tinglev 15. april 1864, F 2.645, R 2.685, S 8,9, L 8,30, G —, O 360, Real.  
 Toftlund 7. oktbr. 1867, F 2.577, R 2.600, S 7,0, L 6,50, G —, Kom.  
 Tranebjerg Samsø 1. juni 1884, F 2.783, R 2.673, S 6,1, L 5,30, G —, Real.  
 Troense april 1852, F 657B, S 4,7, L 4,00.  
 Tølløse 1. jan. 1875, F 2.581, R 2.549, S 5,2, L 4,70, G —, Real.  
 Tønder o. 1713, F 7.254, R 7.335, S 10,7, L 9,70, G 57, O 240, Gym, Kom.  
 Tørring 1. aug. 1882, F 2.004, R 2.047, S 9,8, L 9,80, G —, Real.  
 Ulfborg 15. april 1875, F 2.025, R 2.010, S 8,5, L 8,00, G —, Real.  
 Ullerslev 8. septbr. 1865, F 1.422, R 1.427, S 4,0, L 3,20, G 65, Lf, Real.  
 Vamdrup, 1. novbr. 1866, F 3.523, R 3.535, S 10,2, L 9,40, G 65, Lf, Real.  
 Varde o. 1652, F 9.135, R 9.324, S 10,8, L 9,40, G 55, O 240, Kom.  
 Vejen 3. oktbr. 1874, F 5.056, R 5.139, S 8,9, L 8,40, G —, Real.  
 Vejle o. 1711, F 30.758, R 30.994, S 14,2, L 12,30, G 50, O 360, K.G, Real, Kom.  
 Vestervig o. 1857, F 704B, S 7,2, L 7,00, G —, Kom.  
 Viborg o. 1869, F 22.820, R 23.158, S 10,8, L 9,60, G 51, O 360, Gym, Real, Kom.  
 Viby Jyll. 19. juni 1864, F 12.738, R 13.578, S 10,7, L 9,20, G 48, Kom.  
 Vinderup 17. novbr. 1865, F 1.840B, S 6,7\*, L 7,00\*, Real.  
 Vojens 1. oktbr. 1876, F 2.932, R 3.140, S 6,6, L 6,50, G —, O 240, Kom.  
 Vordingborg 1. juli 1779, F 11.461, R 11.435, S 12,1, L 10,50, G 50, O 240, K.G.  
 Vrå 16. aug. 1871, F 1.959B, S 7,8, L 7,40, G —, Real.  
 Ærøskøbing 1749, F 1.290, R 1.295, S 9,6, L 8,80, G 65, Kom.  
 Ølgod 8. aug. 1875, F 4.462, R 4.391, S 9,2, L 9,00, G —, Kom.  
 Ørsted 1. oktbr. 1864, F 2.055, S 8,4, L 7,30, G —.  
 Thorshavn 1. marts 1870, Gr 450, Lf, Kom.  
 Espergærde 1. juni 1901, F 3.177B, S 7,9, L 6,90, Kom.  
 Humlebæk 2. aug. 1897, F 2.619B, S 8,1, L 6,50.  
 Snekkersten 1. decbr. 1892, F 1.899B, S 7,9, L 6,90.  
 København kommune, F 753.361, R 745.810, S 9,7, L —, G 48, Gym, K.G, Pr.Gym, Real, Kom.  
 Avispostkontoret 1. jan. 1847.  
 Kbh.s lufth.s pkt. 1. april 1939.  
 Omk.postkt. 1. maj 1918.  
 Postv. oplysningskt. og returpostkt. 1. juli 1909.  
 Pakkepkt. 1. maj 1918.  
 Postkørselskt. 1. april 1917.  
 Toldpostkt. 1. april 1918.  
 Købm.g. pkt. 1780.  
 Vesterbro 1. maj 1900.  
 Østerbro 15. juli 1862.  
 Nørrebro 15. juli 1862, St.

Sønderbro 1. marts 1892.  
 Frederiksberg 1. juli 1876, F 117.778, R 117.433, S 7,8, L —, G 44, Gym, K.G, Pr.Gym, Kom, Real.  
 Valby 1. juli 1878, St.  
 Nordvestkvt. 1. aug. 1939.  
 Sydvestkvt. 1. novbr. 1944, St.  
 Ballerup 1852, R 11.405, R 13.053,, S 7,1, L 6,10, G —, Kom.  
 Brønshøj 1. juni 1858.  
 Charlottenlund 1. aug. 1863, Gym, Kom.  
 Dragør 8. jan. 1850, F 3.458, R 3.549, S 10,0, L 8,50, G 70, Kom.  
 Gentofte 9. juni 1863, F 89.180, R 88.785, S 8,4, L —, G 35, Gym, K.G, Kom, Real.  
 Glostrup o. 1852, F 15.883, R 17.279, S 7,2, L 6,40, G 47, Kom.  
 Hellerup 1. aug. 1863, F 9.140S, S 8,4, L —, Gym, K.G, Kom, Real.  
 Herlev 6. septbr. 1948, F 15.666, R 16.890, S 9,0, L 7,10, Kom.  
 Holte april 1852, F ...B, S 9,0, L 7,50, G 48, Pr.Gym, K.G, Kom.  
 Kastrup 1. aug. 1865, F 18.393S, S 8,3, L 7,00, G 49, Kom.  
 Klampenborg 1. aug. 1863, S 7,1, L 5,80.  
 Lyngby 1. juni 1777, F 56.929, R 58.960, S 7,1, L 5,80, G 35, Gym, Pr.Gym, Kom, Real.  
 Søborg 1. juli 1912, F 14.613S, S 8,5, L 7,20, G 35, Kom.  
 Vanløse 1903, S 9,7, L —, St.  
 Vedbæk 2. aug. 1897, F 11.051S, S 9,0, L 7,50, G 54.  
 Virum 1. april 1947, Kom.  
 Kbh. 1 15. juli 1882.  
 — 2 30. marts 1884.  
 — 3 marts 1852.  
 — 4 15. juli 1862, St.  
 — 5 1. juni 1898.  
 — 6 1. novbr. 1900.  
 — 7 1. novbr. 1900.  
 — 8 1. oktbr. 1895.  
 — 9 1. septbr. 1904.  
 — 10 4. decbr. 1905.  
 — 11 4. marts 1912.  
 — 12 1. novbr. 1919.  
 — 13 15. marts 1920.  
 — 14 1. septbr. 1923.  
 — 16 5. decbr. 1924, St.  
 — 17 1. aug. 1925.  
 — 18 1. juni 1926.  
 — 19 15. decbr. 1868.  
 — 20 16. jan. 1927.  
 — 21 1. juli 1927.  
 — 22 1. juli 1927.  
 — 23 1. juli 1927.  
 — 24 1. aug. 1929.  
 — 25 1. febr. 1930.  
 — 26 1. april 1930.  
 — 27 1. decbr. 1930.  
 — 28 12. oktbr. 1931.  
 — 29 1. oktbr. 1899.  
 — 30 15. aug. 1888, St.  
 — 31 1. oktbr. 1934.  
 — 32 1. decbr. 1935.  
 — 33 1. decbr. 1935, St.  
 — 34 1. april 1936.  
 — 35 1. oktbr. 1936, St.  
 — 36 1. oktbr. 1936, St.  
 — 37 1. decbr. 1937.  
 — 38 1. oktbr. 1938.  
 — 39 1. oktbr. 1939.  
 — 40 1. decbr. 1939.  
 — 41 28. juni 1945.  
 — 42 30. oktbr. 1947.  
 — 43 26. juni 1951.  
 — 44 12. april 1954.  
 Hovedtelegrafkt. 1853.  
 Rigstelefonkt. 1893.  
 Regnskabskt. 1. oktbr. 1926.  
 Hoftelegrafkt. o. 1862.  
 Jernbanepostkt. 1 1. aug. 1920.  
 Jernbanepostkt. 2 1. aug. 1920.  
 Blåvand radiotelegrafkontor 1. april 1938.  
 Lyngby radiotelegrafkontor 1. april 1938.

\*) Tallene er fra 1956—57.

AKTIESELSKABET  
 DET DANSK- FRANSKE DAMPSKIBSSELSKAB  
 KØBENHAVN K.

Aktieselskabet  
 Det Østasiatiske Kompagni  
 København K.

**JENS TOFT**  
 AKTIESELSKAB  
 &  
 Dampskibsselskabet  
 »JUTLANDIA«  
 AKTIESELSKAB  
 Rederi  
 Befragtning  
 Klarering

Telf. C. 8192

AKTIESELSKABET  
 NORDISKE KABEL- OG TRAADFABRIKER  
 KØBENHAVN F.

# Tjenesteboliger m. v.

ved Fuldmægtig cand. jur. A. V. SØRENSEN, Generaldirektoratet.

Hvor intet andet er nævnt, er Boligen indrettet for Postmesteren og beliggende oven over eller ved Siden af Kontorlokalerne.

Kulprisen er fra 1. April 1957 og indtil videre 190 Kr. pr. 1000 kg. Varmebidraget, der beregnes paa Grundlag heraf, udgør 2,85 Kr. pr. Kubikmeter af det varmeafgiftspligtige Rumfang og erlægges forud med 1/8 i hver af Maanederne September—April.

For Varmtvandsforsyning beregnes 28,50 Kr. aarlig for hver Person af Husstanden. For Boliger med eget Centralvarmeanlæg eller med Kakkellovne afholdes samtlige Brændselsudgifter af Brugeren.

Forkortelser: B = Børneværelse, D = Dagligstue, H = Herreværelse, K = Kabinet, Kæ = Kælder, S = Soveværelse, Sp = Spisestue, V = øvrige Værelser, St = Stueetage, I = 1. Etage, II = 2. Etage, III = 3. Etage, M = Manzard, L = Loftsetage.

Ctr = direkte Centralforbindelse, Omst. = Omstilling fra Kontoret. Hvor andet ikke er anført, vil som almindelig Regel være anbragt en Stikkontakt i Postmesterens Tjenestebolig med Forbindelse til Postkontorets Tele fon, medmindre der forefindes Privattelefon i Boligen.

1) Varmeafgiftspligtige Rumfang i m<sup>3</sup>.

## Allerød:

I Sp 4,3×4,0, D 5,0×4,0, H 4,0×2,3  
S 4,4×3,0, V 3,3×2,0  
Leje 598 - C.varme - Bad -  
1)213 - Omst.

## Allinge:

St Sp 4,9×3,3, D 4,9×3,7, K 4,6×3,0  
L S 4,0×3,5, V 3,8×2,7, V 3,2×3,0  
Leje 360\*) - Bad - Have 150 m<sup>2</sup>  
Omst.

## Arden:

I Sp 4,4×3,9, D 6,2×4,6, S 3,8×3,7  
V 3,7×2,3, V 3,7×2,5  
Leje 763 - C.varme - Bad -  
1)245 - Omst.

## Assens:

I Sp 6,3×4,4, D 5,2×4,9, K 4,0×3,5  
B 5,0×3,1, S 5,0×4,4, V 4,4×2,5  
Leje 893 - C.varme - Bad -  
Have 315 m<sup>2</sup> - 1)364 - Omst.

## Aså:

I Sp 5,1×4,4, D 4,1×4,0, S 4,7×4,1  
S 3,4×2,9  
L V 3,4×2,4, V 5,0×4,4, V 4,2×3,1  
Leje 598 - Bad - Have 1300 m<sup>2</sup>  
Omst.

## Augustenborg:

I Sp 4,4×4,0, D 7,1×4,3, K 4,3×3,0  
S 4,3×3,0,  
L V 4,7×3,2, V 3,1×2,6  
Leje 763 - C.varme - Bad -  
Have 200 m<sup>2</sup> - 1) 240 - Ctr.

## Birkerød:

I Sp 4,6×4,6, D 4,6×4,6, K 4,6×2,7  
S 4,6×3,3, V 3,3×2,7, V 2,8×2,7  
Leje 763 - Bad - Have 1000 m<sup>2</sup> -  
Omst.

## Bjerringbro:

I Sp 6,6×3,8, D 6,6×4,4, H 6,4×4,4  
L S 5,8×3,6, S 3,6×2,9, S 3,5×2,9  
V 3,6×2,6  
Leje 893 - C.varme - Bad -  
1)339 - Omst.

## Blåvand Radio

(Bestyrerboligen):

St Sp 5,4×5,0, D 6,0×4,0, S 5,0×3,8  
V 3,6×3,5  
L V 4,0×3,5  
Leje 893 - C.varme - Bad -  
1)313 - Have - Omst.

(Boliger for Kontrolør, overassistent og Assisterter):

St Sp 5,3×3,5, D 6,0×3,8  
L S 4,3×3,8, V 3,0×2,5, V 3,0×3,0  
C.varme - Bad - Have - Omst.

## Bogense:

I Sp 8,0×3,0, D 5,0×4,0, K 4,0×3,2  
S 4,4×3,9, S 3,6×3,2  
Leje 893 - C.varme - Bad -  
1)302 - Omst.

## Bolbro:

I Sp 3,6×3,4, D 5,9×3,6, S 4,3×3,2  
V 3,1×2,1  
Leje 763 - C.varme - Bad 1)155

## Borre:

St Sp 5,5×4,3, D 5,4×4,2  
L S 4,5×3,5, V 4,0×3,5, V 4,6×2,4  
Leje 598 - C.varme - Have 820  
m<sup>2</sup> - 1)259 - Ctr.

## Brabrand:

M Sp 3,8×3,0, D 4,8×4,2, S 4,5×3,5  
V 3,0×2,2  
Leje 598 - C.varme - Bad -  
1)121 - Have 500 m<sup>2</sup> - Omst.

## Bramminge:

I Sp 5,5×2,9, D 5,5×3,6, K 3,3×2,9  
S 3,5×3,3, V 2,5×2,4  
L V 6,0×2,1, V 2,4×1,4  
Leje 763 - C.varme - Bad -  
1)242 - Have 360 m<sup>2</sup> - Omst.

## Brande:

I Sp 5,5×4,6, D 6,1×4,6, S 4,7×4,5  
B 4,7×3,4  
L V 3,4×3,4, V 3,4×3,4, V 4,5×3,4  
V 3,6×3,4  
Leje 763 - C.varme - Bad -  
Have 735 m<sup>2</sup> - 1)292 - Omst.

## Broager:

I Sp 5,3×4,7, D 4,0×3,9, K 4,0×3,7  
S 4,0×3,7, V 4,7×3,1  
L V 4,0×3,6, V 4,0×3,6  
Leje 763 - Bad - Have 250 m<sup>2</sup>  
- Ctr.

## Brødstrup:

I Sp 5,6×4,5, D 6,2×4,5, K 3,7×2,8  
S 7,6×4,0, B 3,0×3,0  
L V 3,5×2,5, V 5,3×2,8  
Leje 763 - C.varme - Bad -  
1)342 - Have 150 m<sup>2</sup> - Omst.

## Brønderslev:

I Sp 5,1×4,8, D 5,1×4,7, H 4,7×3,0  
S 4,7×3,7, S 4,7×3,0, V 3,4×2,2  
Leje 893 - C.varme - Bad -  
1)366 - Have 215 m<sup>2</sup> - Omst.

## Brørup:

I Sp 4,0×3,1, D 5,0×4,3, B 3,0×2,9  
S 4,6×3,8  
L V 3,7×3,4, V 3,7×3,0  
Leje 763 - C.varme - Bad -  
1)270 - Have 500 m<sup>2</sup> - Omst.

## Byrum:

St Sp 5,2×4,4, D 5,0×4,7, S 4,7×3,2  
L V 3,8×3,1, V 3,8×3,1, V 3,8×3,1  
V 3,8×3,1  
Leje 763 - C.varme - Bad -  
1)224 - Have 700 m<sup>2</sup>

## Christiansfeld:

I Sp 4,7×4,4, D 7,0×6,0, S 4,4×3,0  
L V 4,8×2,9  
Leje 763 - C.varme - Bad -  
1)327 - Have - Ctr.

## Dronninglund:

I Sp 5,4×4,4, D 5,7×4,8, K 5,4×4,4  
S 4,4×4,0, B 4,4×4,0  
L V 4,2×2,9, V 4,0×3,4, V 4,0×2,9  
Leje 763 - C.varme - Bad -  
1) 309 - Have 200 m<sup>2</sup>

## Ebeltoft:

I Sp 5,8×5,0, D 7,2×4,1, K 3,5×2,8  
H 3,8×3,4, S 4,2×3,8, S 3,8×3,0  
L V 3,3×2,9, V 3,8×2,9  
Leje 763 - Bad - Have 460 m<sup>2</sup> -  
Omst.

\*) Lejegyldtgørelsen er ved Anm. paa Finansloven nedsat fra 598 Kr.



**Esbjerg:**

I Sp 5,6×3,5, D 5,3×4,4, H 5,3×4,0  
K 4,9×3,3, S 4,3×4,0, S 4,0×4,0  
L V 4,0×3,5, V 4,0×3,0  
Leje 1123 - C.varme - Bad -  
1)463 - Omst.

**Esrum:**

St D 4,8×4,2, Sp 4,8×4,2, S 4,5×4,2  
L V 4,5×2,5, V 3,8×3,0, V 3,5×2,9,  
V 2,6×2,5.  
Leje 598 - Bad - Have 1500 m<sup>2</sup>

**Fakse:**

I Sp 4,4×4,3, D 6,0×4,0, B 4,3×2,5  
S 4,4×4,0  
L V 3,0×2,6, V 2,9×2,7, V 2,8×2,6  
Leje 763 - C.varme - Bad -  
1)261 - Have 700 m<sup>2</sup> - Omst.

**Fejø:**

St Sp 5,6×3,9, D 5,6×4,4, V 3,7×2,2  
L S 5,6×3,7, B 3,7×3,2, V 4,7×2,7  
V 3,7×3,2  
Leje 598 - Bad - Have 800 m<sup>2</sup>

**Fjerritslev:**

I Sp 5,2×4,1, D 5,8×4,4, S 4,4×4,1  
S 3,7×3,4  
L V 3,7×2,6, V 3,5×5,5, V 5,5×3,2  
Leje 893 - C.varme - Bad -  
1)275 - Have 400 m<sup>2</sup> - Omst.

**Fredensborg:**

I Sp 4,7×3,5, D 5,7×4,0, H 5,1×3,7  
K 5,2×4,4, V 3,6×3,0  
L S 4,8×4,8, V 3,2×3,1, V 4,4×3,4  
V 4,3×3,1  
Leje 763 - C.varme - Bad -  
1)316 - Have 330 m<sup>2</sup> - Omst.

**Fredericia:**

I Sp 6,0×4,4, D 6,0×4,7, H 6,0×4,3  
S 6,0×4,8, S 4,8×2,9, V 4,8×2,0  
Leje 1123 - C.varme - Bad -  
Have 775 m<sup>2</sup> - 1)374 - Omst.

**Frederikshavn:**

I Sp 5,4×4,8, D 7,2×5,5, H 5,2×3,7  
S 5,2×3,4  
L V 4,0×3,8, V 3,8×2,5  
Leje 1001 - Bad

**Frederikssund:**

St Sp 4,8×4,6, D 5,0×4,9  
L S 4,2×4,0, S 5,1×3,4, S 5,1×2,4  
V 4,0×2,4  
Leje 893 - C.varme - Bad -  
1)305 - Have 1840 m<sup>2</sup> - Omst.

**Frederiksværk:**

I Sp 4,8×4,8, D 6,1×5,0, H 5,8×4,0  
S 4,7×4,4, B 6,0×2,8  
L V 4,6×3,3, V 4,3×3,3  
Leje 763 - C.varme - Bad -  
1)447 - Have 1000 m<sup>2</sup> - Omst.

**Fruens Bøge:**

I Sp 4,4×3,7, D 6,5×4,7, S 3,9×3,1  
V 3,8×2,0, V  
Leje 763 - C.varme - Bad -  
1)191 - Have 90 m<sup>2</sup> - Omst.

**Fuglebjærg:**

I Sp 4,7×4,5, D 5,5×4,7, K 4,3×3,6  
S 3,5×3,1  
L V 3,5×3,1, V 3,6×3,4, V 3,7×3,6  
Leje 598 - Bad - Have 900 m<sup>2</sup>  
Omst.

**Fåborg:**

I Sp 6,8×4,5, D 5,0×5,0, H 5,1×4,3  
S 4,4×4,2, S 4,4×3,7, V 3,2×2,2  
V 4,0×3,2  
L V 3,5×3,4  
Leje 1001 - C.varme - Bad -  
1)513 - Omst.

**Gilleleje:**

St Sp 5,1×4,1, D 4,7×4,7, H 4,4×3,2  
L S 5,0×4,2, S 4,3×3,7, V 2,9×2,6  
V 3,8×3,0  
Leje 598 - Bad - Have 440 m<sup>2</sup>

**Glamsbjerg:**

I Sp 4,5×4,4, D 6,0×4,5, S 4,7×4,6  
L V 3,4×2,8, V 2,8×2,7  
Leje 598 - C.varme - Bad -  
1)230 - Omst.

**Gram:**

I Sp 6,0×4,7, D 6,0×4,7, S 3,9×3,4  
V 3,4×2,5, V 3,3×1,8  
Leje 763 - C.varme - Bad -  
1)242 - Have 1800 m<sup>2</sup> - Ctr.

(Bolig for Centralmester):

I Sp 3,9×2,7, D 6,0×4,1, S 3,9×3,2  
V 3,9×2,2  
Leje 598 - C.varme - Bad -  
Ctr. - 1)178

**Grenå:**

I Sp 5,6×4,6, D 6,7×4,6, K 4,6×4,5  
S 4,6×4,3, V 3,1×2,5, V 4,2×3,4  
Leje 893 - Bad - Have 600 m<sup>2</sup>  
- Omst.

**Grindsted:**

I Sp 5,3×4,6, D 6,1×4,6, K 4,6×3,3  
S 4,6×4,6  
L V 4,9×2,5, V 3,4×3,1, V 3,6×3,4  
Leje 893 - C.varme - Bad -  
1)276 - Have 700 m<sup>2</sup> - Omst.

**Græsted:**

St Sp 4,9×3,9, D 6,3×4,5, V 6,3×3,9  
V 4,8×3,4, V 4,6×4,0, V 3,9×2,9  
Leje 598 - Bad - Have 1350 m<sup>2</sup>

**Gråsten:**

I Sp 7,3×4,5, D 6,9×5,4, K 5,4×3,5  
B 4,4×2,5, S 6,1×4,5, V 3,0×2,5  
L V 3,4×3,3, V 3,7×3,3  
Leje 893 - C.varme - Bad -  
1)522 - Have 600 m<sup>2</sup> - Ctr.

**Gudhjem:**

I Sp 5,0×3,7, D 4,4×6,4  
S 4,1×3,7  
L V 4,0×3,3, V 3,4×3,0, V 3,5×3,0  
Leje 360\*) - Bad - Have 40 m<sup>2</sup>  
- Omst.

**Gørlev S.:**

M Sp 4,9×4,7, D 4,7×4,1, S 4,7×4,0  
B 4,0×2,2, V 3,8×3,0, V 2,8×2,1  
L V 3,2×3,1  
Leje 763 - Bad - Have 480 m<sup>2</sup>

**Haderslev:**

I Sp 6,5×4,5, D 6,1×4,5, H 4,5×3,8  
V 4,6×4,5, B 4,5×2,5, S 4,5×3,8  
V 3,4×2,4  
Leje 1123 - C.varme - Bad -  
1)396 - Have 70 m<sup>2</sup> - Ctr.

(Bolig for Mekaniker):

I Sp 4,8×4,3, D 3,4×4,3, S 5,2×3,6  
V 2,4×3,0  
Leje 497 - C.varme - Bad -  
Ctr. - 1)182

**Hadsten:**

I Sp 4,8×4,3, D 5,4×4,8, H 4,8×4,2  
K 4,2×3,1  
L V 6,4×4,7, V 3,1×3,0, V 3,1×3,0  
Leje 763 - Bad - Have 430 m<sup>2</sup>  
Omst.

**Hadsund:**

I Sp 5,0×3,8, D 6,0×4,3, K 4,4×4,3  
S 3,8×3,6  
L S 5,3×2,6, S 4,1×2,6, B 3,3×3,1  
V 3,1×3,0, V 4,0×2,2  
Leje 763 - Bad - Have 500 m<sup>2</sup>  
Omst.

**Hals:**

St Sp 5,0×3,8, D 5,3×4,0, H 4,0×3,8  
L S 5,0×3,5, B 5,0×3,0, V 4,5×3,0  
V 3,4×3,4  
Leje 763 - C.varme - Bad -  
1)286 - Have 1200 m<sup>2</sup>.

**Hammel (særlig Bygning):**

St Sp 4,45×4,0, D 4,5×4,0, S 4,5×4,0  
H 4,0×3,2  
L V 3,8×3,5, V 4,1×2,8, V 3,5×3,5  
Leje 763 - Bad - Have 915 m<sup>2</sup>  
Omst.

**Hasle:**

I Sp 6,1×3,0, D 5,5×4,5, K 4,4×4,3  
S 5,5×3,3, V 3,8×3,0  
L V 3,9×2,6, V 3,8×3,1  
Leje 598 - Bad - Have 300 m<sup>2</sup> -  
Omst.

**Haslev:**

I Sp 6,7×4,3, D 5,0×4,3, S 4,3×4,3  
B 4,3×3,0, B 3,0×2,1, V 3,2×2,0  
V 3,8×2,7  
Leje 893 - C.varme - Bad -  
Have 175 m<sup>2</sup> - 1)327 - Omst.

**Havndal:**

I Sp 3,8×3,8, D 4,5×3,8, H 4,1×3,8  
S 5,3×4,8  
L V 3,5×2,7, V 4,5×2,9  
Leje 598 - C.varme - Bad -  
1)283 - Have 380 m<sup>2</sup>

**Hedehusene:**

St Sp 4,7×4,0, D 4,0×4,0, S 4,4×3,5  
L B 4,0×3,3, V 4,3×3,3, V 4,5×3,3  
V 3,0×2,0  
Leje 763 - C.varme - Bad -  
1)284 - Have 530 m<sup>2</sup>

**Helsingø:**

I Sp 4,6×3,9, D 4,6×3,9, K 3,7×3,4  
S 4,0×3,7  
L V 3,2×3,1, V 3,2×3,1, V 3,6×2,8  
V 4,1×2,7  
Leje 763 - C.varme - Bad -  
1)280 - Have 1200 m<sup>2</sup> - Omst.

**Helsingør:**

I Sp 6,7×5,0, D 5,4×5,2, K 5,2×4,3  
S 4,7×4,4, S 4,9×2,5, V 3,6×2,6  
V 3,6×3,6, V 3,5×2,2  
Leje 1001 - C.varme - Bad -  
1)457 - Omst.

**Herlufmagle:**

St Sp 5,7×4,4, D 4,5×5,0, H 4,5×4,2  
L S 4,9×4,7, V 3,6×3,5, V 5,0×3,3  
V 4,5×4,1  
Leje 598 - Bad - Have 2500 m<sup>2</sup>

**Herning:**

I Sp 6,1×4,1, D 8,5×4,0, S 5,7×3,0  
V 4,2×2,2, V 3,8×2,3  
Leje 1123 - C.varme - Bad -  
1)304 - Omst.

\*) Lejegodtgørelsen er ved Anm. paa Finansloven nedsat fra 598 Kr.

**Hillerød:**

- I** Sp 5,5×4,1, D 5,8×5,0, K 4,2×3,1  
S 5,2×4,7, S 4,1×3,8  
**L** V 5,0×4,0  
Leje 1001 - C.varme - Bad -  
1)417 - Have 40 m<sup>2</sup> - Omst.

**Hirtshals (særlig Bygning):**

- St** Sp 4,0×3,5, D 7,2×3,7, V 5,1×3,0  
**I** S 6,4×2,8, B 4,0×2,8  
Leje 598 - C.varme - Have  
354 m<sup>2</sup> - Omst.

**Hjallerup:**

- I** Sp 4,5×4,4, D 4,5×4,4, H 4,4×4,4  
S 4,5×3,6  
**L** B 4,5×3,3, V 4,4×2,5, V 4,4×3,3  
Leje 598 - C.varme - Bad -  
1)366 - Have 2500 m<sup>2</sup>

**Hjørring:**

- I** Sp 8,0×3,8, D 6,6×4,4, H 5,3×4,4  
K 3,8×3,8, S 4,4×4,0, S 4,8×3,8  
V 3,8×3,5, V 3,8×3,5  
**L** V 4,7×2,8, V 4,4×3,8  
Leje 1001 - C.varme - Bad -  
Have 276 m<sup>2</sup> - 1)601 - Omst.

**Hobro:**

- M** Sp 6,1×3,8, D 7,0×3,7, S 5,0×3,7  
S 3,7×2,7, V 3,1×1,7, V 3,8×2,3  
Leje 1001 - C.varme - Bad -  
1)328 - Omst.

**Holbæk:**

- I** Sp 5,1×4,8, D 5,9×4,9, K 3,3×3,0  
H 5,1×2,8, V 3,3×2,4  
**L** V 4,9×3,0, S 5,0×3,8, V 3,0×2,8  
Leje 1001 - C.varme - Bad  
1)365 - Have 600 m<sup>2</sup> - Omst.

**Holstebro:**

- I** Sp 4,0×4,3, D 4,8×4,3, H 3,1×5,3  
S 5,0×4,0, V 3,0×4,0  
Leje 1001 - C.varme - Bad -  
1)274 - Omst.

**Holsted:**

- I** Sp 4,4×4,4, D 4,4×4,4, K 4,4×2,8  
S 4,2×3,8  
**L** V 3,2×2,6, V 3,3×3,2, V 3,2×2,8  
Leje 763 - Bad - Have 300 m<sup>2</sup> -  
Omst.

**Hornbæk:**

- St** Sp 4,7×3,4, D 4,7×3,8, H 3,8×3,1  
**I** S 5,2×3,5, B 3,9×2,6, V 3,1×2,8  
V 3,3×2,7  
Leje 598 - Bad - Have - Omst.

**Horsens:**

- I** Sp 7,0×4,2, D 5,8×5,4, H 5,8×3,8  
S 4,7×4,0, S 4,0×4,0, V 3,2×3,1  
**II** V 4,0×3,8, V 3,5×3,2  
Leje 1123 - C.varme - Bad -  
1)559 - Have 150 m<sup>2</sup> - Omst.

**Hundested:**

- St** Sp 4,6×3,9, D 6,8×4,0  
**L** S 5,0×4,0, V 2,5×2,5, V 2,5×2,5  
Leje 763 - C.varme - Bad -  
1)242 - Have 460

**Hurup Thy:**

- I** Sp 4,2×4,9, D 5,2×4,8, S 4,2×4,7  
V 4,1×3,0  
Leje 763 - C.varme - Bad -  
1)263 - Have 100 m<sup>2</sup> - Omst.

**Højbjerg:**

- II** Sp 5,3×4,1, D ca. 7,0×3,5,  
V 3,4×2,5  
**L** S ca. 5,0×3,5  
Leje 763 - C.varme - Bad -  
Omst. - 1)270.

**Højer:**

- I** Sp 4,8×4,2, D 4,8×4,6, K 4,8×4,0  
S 5,0×4,7  
**L** V 2,9×2,2, V 5,8×3,7  
Leje 763 - C.varme - Bad -  
1)334 - Ctr.

**Høng (Lejebolig):**

- L** D 5,6×4,0, S 3,9×3,9  
Leje 480 - Bad

**Hørsholm (særlig Bygning):**

- II** Sp 4,3×2,9 + 3,0×2,3, D 4,0×3,9  
+ 3,0×1,3, S 4,8×3,2, V 3,0×2,0  
Leje 795 - C.varme - Bad -  
1)178 - Ctr.

**Ikast:**

- M** Sp 4,0×3,8, D 5,0×3,9, S 4,0×3,2  
V 3,8×2,8, V 3,9×2,5  
Leje 763 - C.varme - Bad -  
1)203 - Have 4000 m<sup>2</sup>

**Jelling:**

- I** Sp 4,8×3,9, D 4,8×4,0, K 3,8×3,3  
S 4,1×3,9  
**L** V 3,5×2,9, V 3,5×3,0, V 3,8×3,7  
Leje 763 - C.varme - Bad -  
1)238 - Have 700 m<sup>2</sup> - Omst.

**Juelsminde:**

- I** Sp 6,1×4,2, D 6,1×4,4, K 4,4×4,4  
V 3,6×3,5  
**L** S 5,3×3,6, B 4,8×3,6, V 3,6×3,2  
Leje 763 - C.varme - Bad -  
1)225 - Have 2800 m<sup>2</sup>

**Jyderup:**

- I** Sp 4,8×4,1, D 6,3×4,4, H 4,8×2,9  
S 4,6×4,3  
**L** V 3,7×3,4, V 4,3×3,7  
Leje 763 - C.varme - Bad -  
1)296 - Have 740 m<sup>2</sup>

**Jægerspris:**

- St** Sp 5,7×3,9, D 4,7×3,6  
**L** S 4,6×4,2, S 3,7×3,5, V 3,7×3,5  
V 2,9×1,9  
Leje 598 - C.varme - Bad -  
1)225 - Have 500 m<sup>2</sup>

**Kalundborg:**

- I** Sp 5,3×4,4, D 5,9×4,1, S 4,6×3,5  
V 4,7×4,1, V 4,6×2,0  
Leje 1001 - C.varme - Bad -  
1)286 - Omst.

**Kalundborg Radiofonist.**

- (Bestyrerboligen):  
**St** Sp 4,8×4,1 D 4,4×4,1 H 5,6×3,5  
**L** S 4,0×3,2 V 4,0×3,2 V 2,7×2,7  
Leje 1001 - C.varme - Bad -  
1)245 - Have 800 m<sup>2</sup> - Omst.

**(Mekanikerbolig):**

- St** Sp 4,8×4,1 D 4,4×4,1  
**L** S 4,0×3,2 V 2,7×2,7  
Leje 497 - C.varme - Bad -  
1)159 - Have 800 m<sup>2</sup> - Omst.

**(2 Mekanikerboliger):**

- Sp 4,5×4,0 D 4,0×3,8 S 4,0×3,4  
V 3,0×2,4  
Leje 497 - C.varme - Bad -  
1)153 - Omst.

**Karby:**

- St** Sp 4,5×4,1, D 3,7×3,5, H 4,2×4,1  
S 3,7×3,0, V 4,0×2,6  
**L** V 3,4×3,2, V 3,2×2,8  
Leje 598 - Have 800 m<sup>2</sup>

**Kerteminde:**

Postmesteren har ikke Tjenestebolig. - Ctr.

**Kjellerup:**

- I** Sp 4,8×4,8, D 5,4×4,8, H 4,1×3,3  
S 4,7×4,2  
**L** V 3,0×2,0, V 3,5×2,9, V 3,5×2,4  
Leje 763 - C.varme - Bad -  
1)291 - Have 1100 m<sup>2</sup> - Omst.

**Knebel:**

- I** Sp 4,7×3,8, D 4,7×4,4, K 3,7×2,6  
S 4,7×4,3  
**L** V 4,1×2,5, V 5,0×3,6  
Leje 598 - C.varme - Bad -  
1)245 - Have 1200 m<sup>2</sup>

**Kolby Kås:**

- St** Sp 5,5×4,5, D 5,5×4,1, K 4,1×3,4  
S 4,5×4,1  
**L** V 3,5×3,0, V 4,7×3,8, V 4,5×2,7  
Leje 598 - C.varme - Bad -  
1)342 - Have 1400 m<sup>2</sup>

**Kolding:**

- II** Sp 5,3×2,9, D 8,3×5,6 S 5,4×4,4  
V 4,0×3,1, V 3,0×2,9  
Leje 1123 - C.varme - Bad -  
1)403 - Ctr.

**Korsør:**

Postmesteren har ikke Tjenestebolig.  
Ctr.

**Københavns Radiofonist.**

- (Bestyrerbolig):  
**St** Sp 4,5×4,1 D 5,0×3,8 H 4,1×3,8  
**I** S 4,8×3,8 V 5,4×4,0 V 3,4×3,0  
Leje 893 - C.varme - Bad -  
1)317 - Omst.

**(3 Funktionærboliger):**

- St** Sp 4,6×3,9 D 4,5×3,8 S 3,9×3,8  
V 2,8×2,2  
C.varme - Bad - 1)190 - Omst.  
**(5 Funktionærboliger):**  
**St** Sp 4,1×3,3, - 5,9×3,6, S 4,1×3,2  
V 3,4×2,1  
C.varme - Bad - Omst.

**Køge:**

- I** Sp 6,5×5,0, D 5,8×5,0, H 3,6×3,6  
S 5,0×4,5, S 4,5×3,2, V 3,3×2,7  
**L** V 4,8×3,2, V 4,3×3,3  
Leje 1001 - C.varme - Bad -  
1)435 - Have 150 m<sup>2</sup> - Omst.

**Langå:**

- I** Sp 4,9×4,5, D 5,3×4,8, H 4,8×4,1  
K 4,8×3,1  
**L** S 6,1×4,8, V 3,2×3,2, V 3,2×3,2  
Leje 763 - C.varme - Bad -  
1)397 - Have 220 m<sup>2</sup> - Omst.

**Lemvig:**

- I** Sp 5,0×4,1, D 5,0×6,7, S 5,0×4,5  
V 4,4×3,7  
**II** V 4,4×4,0, V 4,2×3,0  
Leje 893 - C.varme - Bad -  
1)349 - Omst.

**Lohals:**

- St** Sp 5,3×4,1, D 5,2×3,7, H 4,6×3,2  
**L** V 2,7×2,5, S 2,5×2,5, V 2,9×2,9  
V 3,8×3,2, V 3,5×2,0, V 2,5×2,5  
Leje 598 - Have 2360 m<sup>2</sup> - Bad

**Lundby:**

- St** Sp 4,4×3,8, D 4,2×3,6, H 4,2×3,8  
**L** S 4,2×3,8, S 4,2×3,8, V 2,3×2,6  
V 3,8×3,0  
Leje 598 - Bad

**Lunderskov:**

**St** Sp 4,1×3,8, D 4,3×4,3, H 4,3×3,8  
S 4,3×3,3  
**L** V 4,1×2,5, V 4,0×2,5, V 4,4×2,5  
Leje 598 - Bad - Have 540 m<sup>2</sup>

**Løgster:**

**I** Sp 6,1×4,2, D 6,1×4,8, H 4,8×4,4  
S 6,0×4,8, S 4,8×3,0, S 3,3×3,0  
V 4,4×3,0, V 3,3×3,0  
Leje 763 - C.varme - Bad -  
1)433 - Have 350 m<sup>2</sup>

**Løgumkloster:**

**I** Sp 4,9×4,7, D 4,7×4,3, K 4,7×2,5  
S 4,7×3,7  
**L** V 3,3×2,7, V 4,5×3,3  
Leje 763 - C.varme - Bad -  
Have 700 m<sup>2</sup> - 1)295 - Ctr.

**Løkken:**

**I** Sp 5,5×3,6 D 4,6×4,2 S 3,5×4,2  
S 3,6×4,2 V 2,8×2,3  
**L** V 4,2×3,3  
Leje 598 - C.varme - Bad -  
1)291 - Omst.

**Mariager:**

**I** Sp 5,0×4,1, D 5,0×4,1  
H 6,8×4,1  
**L** V 3,3×2,7, V 3,2×2,7  
Leje 598 - C.varme - Bad -  
1)318 - Omst.

**Maribo:**

**I** Sp 6,1×4,4, D 5,1×4,4, K 4,4×3,0  
S 4,4×3,8, S 4,4×3,9, V 3,2×3,0  
Leje 1001 - C.varme - Bad -  
Have 250 m<sup>2</sup> - 1)413 - Omst.

**Marstal:**

**I** Sp 4,7×4,1, D 5,4×4,3, K 5,3×4,3  
S 4,7×3,5  
**L** V 3,2×2,8, V 3,5×3,3  
Leje 763 - C.varme - Bad -  
1)322 - Omst.

**Mern:**

**I** Sp 4,6×4,3, D 5,5×4,7, H 3,7×3,2  
S 4,1×3,7  
**L** V 3,7×3,2, V 3,8×3,7, V 4,2×3,5  
Leje 598 - Bad

**Middelfart:**

**I** Sp 5,0×3,7, D 5,0×4,0, K 3,5×3,4  
H 5,0×3,3, S 4,1×3,5, V 2,7×2,4  
Leje 1001 - C.varme - Bad -  
Have 500 m<sup>2</sup> - 1)287 - Omst.

**Nakskov:**

**I** Sp 4,5×4,2, D 5,7×5,0, H 6,5×4,2  
S 5,4×3,6, V 4,1×3,0  
**II** V 3,4×2,8  
Leje 1001 - C.varme - Bad -  
1)395 - Omst.

**Nekst:**

**M** Sp 5,2×3,6, D 4,8×3,7, K 4,7×3,7  
H 4,6×3,7, V 2,7×2,4, V 2,7×2,3  
V 3,7×2,4  
Leje 763 - C.varme - Bad -  
1)276 - Omst.

**Nibe (særlig Bygning):**

**St** Sp 5,0×3,8, D 4,0×3,8, H 3,8×3,8  
S 4,2×3,8  
**L** V 3,8×3,2, V 2,4×2,4  
Leje 763 - C.varme - Bad -  
Have 450 m<sup>2</sup> - Ctr.

**Nordborg:**

**I** Sp 4,5×3,7, D 7,3×4,4, K 4,8×2,5  
S 4,9×3,6, B 4,0×2,9  
**L** V 3,5×3,4, V 3,9×3,7  
Leje 763 - Bad - Have 800 m<sup>2</sup> -  
Ctr.

**Nordby Fane:**

**I** Sp 5,0×3,8, D 4,9×4,4, K 4,9×3,1  
S 4,5×3,8, B 4,5×2,5, V 2,9×2,4  
V 3,0×2,7  
Leje 893 - C.varme - Bad -  
1)322 - Have 350 m<sup>2</sup> - Omst.

**Nyborg:**

Postmesteren har ikke Tjenestebolig.  
Ctr.

**(Bolig for Montør):**

**I** Sp 4,0×3,0 D 4,7×4,0 S 5,0×3,0  
B 2,5×2,0  
**L** V 3,6×3,0  
Leje 468 - C.varme - Bad -  
1)209

**Nykøbing Fl.****(i Telegrafbygningen):**

**II** Sp 6,0×3,5, D 6,5×4,0, H 4,5×4,5  
S 4,5×2,6, V 4,5×2,4, V 3,5×2,4  
Leje 1123 - C.varme - Bad -  
1)379 - Omst.

**Nykøbing M.**

**I** Sp 5,9×4,4, D 5,8×3,8, K 4,6×3,5  
H 3,8×3,5, S 5,8×3,5, B 3,8×3,5  
V 2,5×2,0  
Leje 1001 - C.varme - Bad -  
1)391 - Have 275 m<sup>2</sup> - Omst.

**Nykøbing S.**

**I** Sp 5,8×4,0, D 4,4×4,0, H 6,0×4,0  
S 3,9×3,8, S 3,5×3,5, V 2,7×2,7  
Leje 1001 - Bad - Have 2000 m<sup>2</sup>

**Nysted:**

**I** Sp 6,0×4,4, D 6,0×5,4, H 4,0×3,2  
K 3,5×3,2  
**L** S 6,0×5,0, S 4,0×3,3, S 4,0×3,3  
V 4,0×3,3  
Leje 763 - Have 1500 m<sup>2</sup>

**Næstved:**

**M** Sp 6,0×5,0, D 7,5×4,5, H 4,0×4,0  
B 4,5×2,8, S 6,6×3,9, V 3,0×3,0  
V 3,0×3,0  
Leje 1001 - C.varme - Bad -  
1)464 - Have 30 m<sup>2</sup> - Omst.

**(Kontrolørbolig):**

**M** Sp 5,0×5,0, D 5,0×5,0, H 4,0×3,0  
B 5,0×2,8, S 4,5×3,8, V 4,5×2,5  
Leje 1364 - C.varme - Bad -  
1)335 - Omst.

**Nørre-Åslev:**

**I** Sp 5,2×4,3, D 4,5×4,3, K 4,3×2,7  
B 3,4×2,1, S 5,9×4,3  
**L** V 3,7×2,8, V 4,5×3,2, V 2,9×2,7  
V 3,7×1,7  
Leje 763 - C.varme - Bad -  
1)309 - Have 600 m<sup>2</sup> - Omst.

**Nørre-Nebel:**

**St** Sp 5,1×4,1, D 5,5×4,3, K 3,5×3,2  
V 2,0×2,0  
**L** S 4,4×3,9, B 3,0×2,9, V 3,2×2,6  
V 3,6×2,8, V 3,6×2,8  
Leje 598 - C.varme - Bad -  
1)243 - Have 350 m<sup>2</sup>

**Nørresundby:**

**I** Sp 5,8×3,2, D 4,5×4,3, H 4,3×3,8  
S 4,3×3,9, V 4,3×3,1  
**L** V 3,9×3,1  
Leje 1001 - C.varme - Bad -  
1)326 - Have 100 m<sup>2</sup> - Omst.

**Nørre-Åby:**

**I** Sp 4,8×3,0, D 4,8×3,5, S 6,5×3,1  
B 3,0×2,5, V 2,3×1,9  
**St** V 3,1×2,8  
Leje 598\*) - Bad - Have 540 m<sup>2</sup> -  
Omst.

**Odder:**

**I** Sp 4,2×3,5, D 6,3×4,1, H 5,4×4,1  
S 4,8×4,3, B 3,7×2,7  
**L** V 3,1×2,6, V 4,4×4,0, V 4,8×2,8  
Leje 893 - Bad - Have 45 m<sup>2</sup> -  
Omst.

**Odense:**

Postmesteren har ikke Tjenestebolig  
Ctr.

**Otterup:**

**I** Sp 4,6×4,2, D 7,7×4,3, S 4,8×4,3  
**L** V 4,2×3,8, V 3,8×2,3, V 3,8×2,3  
Leje 763 - Bad - Have 450 m<sup>2</sup>

**Padborg:**

**I** Sp 4,9×4,0, D 4,9×4,7, H 4,2×3,5  
S 5,1×4,0  
**L** V 3,1×3,1, V 2,8×2,0  
Leje 893 - C.varme - Bad -  
1)269 - Have 600 m<sup>2</sup> - Omst.

**Præstø:**

**I** Sp 5,3×4,6, D 5,1×4,6, H 4,6×3,1  
S 4,9×3,9, S 4,3×2,6  
**L** V 3,6×3,0, V 3,6×3,0  
Leje 763 - C.varme - Bad -  
1)336 - Omst.

**Randers:**

**II** Sp 6,6×5,3, D 6,2×5,3, H 6,3×4,3  
S 5,3×4,0, S 4,5×3,6, V 3,6×2,4  
**L** V 3,9×3,2  
Leje 1123 - C.varme - Bad -  
1)499 - Omst.

**(Bolig for Montør):**

**II** Sp 6,3×3,8 S 6,3×3,1 V 4,1×3,8  
Leje 403 - C.varme - Bad -  
1)178

**Ribe:**

**I** Sp 6,1×4,1, D 4,8×3,4, K 4,1×3,5  
S 5,3×2,7, [Havehus]  
**II** S 6,3×3,0, V 3,2×2,3 V 4,6×2,4  
V 4,0×2,6  
Leje 893 - C.varme - Bad -  
1)365 - Have 1500 m<sup>2</sup> - Omst.

**Ringø:**

**I** Sp 5,7×3,5, D 5,7×4,4, S 4,8×3,3  
S 4,8×2,2, V 3,2×2,0  
Leje 893 - C.varme - Bad -  
1)254 - Have 600 m<sup>2</sup> - Omst.

**Ringkøbing:**

**I** Sp 6,8×4,4, D 6,8×4,3, H 3,6×3,5  
S 4,3×4,3, S 4,3×2,9, V 4,1×2,4  
**L** V 5,4×2,6  
Leje 1001 - C.varme - Bad -  
1)404 - Have 1170 m<sup>2</sup> - Omst.

\*) Lejegyldt gørelsen er ved Anm. paa Finansloven nedsat fra 763 Kr.

**Ringsted:**

- I** Sp 5,4×3,7, D 5,7×5,4, S 4,5×3,5  
H 4,4×4,3, S 4,3×3,7  
**L** V 3,7×2,7, V 4,4×3,7  
Leje 1001 - C.varme - Bad -  
1)361 - Have 600 m<sup>2</sup> - Omst.

**Risskov:**

- I** Sp 4,7×4,5, D 5,4×4,8, S 4,8×3,6  
B 4,8×2,6, H 4,8×3,7  
Leje 795 - C.varme - Bad -  
1)288 - Have 450 m<sup>2</sup> - Omst.

**Roskilde:**

Postmesteren har ikke Tjenestebolig.  
Ctr.

**Roslev:**

- I** Sp 5,0×4,0, D 4,8×3,7, H 4,6×3,6  
B 3,7×2,8  
**L** S 4,4×3,7, V 3,8×1,9, V 4,7×2,5  
- Omst.

**Rudkøbing:**

- I** Sp 5,2×5,1, D 5,2×5,1, H 5,1×3,8  
S 5,1×4,3, S 4,4×4,2  
**L** V 4,5×3,2, V 3,7×3,2  
Leje 893 - C.varme - Bad -  
1)437 - Have 700 m<sup>2</sup> - Omst.

**Ruds-Vedby:**

- St** Sp 4,4×4,2, D 4,5×4,2, H 4,0×3,8  
S 3,8×3,5  
**L** V 2,9×2,2, V 4,5×2,5, V 4,1×2,4  
V 3,2×2,7  
Leje 763 - Bad - Have 600 m<sup>2</sup>  
- Omst.

**Rungsted Kyst (særlig Bygning):**

- St** Sp 4,6×4,0, D 5,4×4,0, B 4,0×2,8  
S 4,0×3,2  
**L** 4,5×4,0, V 4,5×2,8  
Leje 763 - Bad - Have 1220 m<sup>2</sup>  
Ctr.

**Ry:**

Postmesteren har ikke Tjenestebolig.  
Omst.

**Ryomgaard (særlig Bygning):**

- St** Sp 4,3×4,3, D 4,5×4,3, H 5,5×3,1  
**L** S 4,3×4,3, S 3,2×3,2  
Kæ V 3,1×2,1, V 3,1×3,1  
Leje 763 - Bad - Have - Ctr.

**Rødby (Lejebolig):**

- M** Sp 5,3×3,4, D 5,3×3,8, S 5,4×2,9  
V 2,9×2,2 (Skraavægge i alle  
Værelser)  
Leje 1092

**Rødning:**

- I** Sp 4,9×4,3, D 4,8×4,2, D 4,8×3,0  
S 4,8×4,0  
**L** V 3,8×2,7, V 3,5×2,9, V 3,5×2,9  
Leje 763 - Bad - Have 425 m<sup>2</sup>  
Omst.

**Rødekro:**

- I** Sp 4,5×4,4, D 4,5×3,9, K 4,5×3,0  
S 4,4×4,1  
**L** V 3,3×2,7, V 4,8×4,2  
Leje 598 - Bad - Have 1050 m<sup>2</sup>  
Ctr.

**Røms Forstærkerstation**

(Kontrolerbolig):

- St** Sp 4,2×3,4, D 5,0×4,0, S 3,6×3,4  
V 3,4×2,8, V 2,8×2,3 Spise-  
køkken.  
Leje 763 - C.varme - Bad -  
1)187 - Omst.

(Assistentbolig):

- St.** Sp 4,1×3,4, D 5,0×4,0, S 3,8×2,8,  
V 3,3×2,3, Spisekøkken.  
Leje 392 - C.varme - Bad -  
1)179 - Omst.  
(Funktionærbolig):  
Som Assistentboligen

**Rønde:**

- I** Sp 4,3×3,4, D 5,3×4,3, K 5,3×3,7  
S 4,9×3,7, S 3,8×3,7  
**L** V 3,5×3,3, V 3,0×3,0, V 3,0×2,8  
Leje 598 - C.varme - Bad -  
1)286 - Have 885 m<sup>2</sup>

**Rønne:**

- I** Sp 5,5×4,5, D 6,0×5,0, K 3,8×6,5  
S 5,5×4,4, V 4,1×2,4  
**L** V 3,0×3,0, V 4,0×3,0  
Leje 1001 - C.varme - Bad -  
1)420 - Omst.

**Sakskøbing:**

- I** Sp 5,9×4,1, D 6,2×5,0, H 5,1×3,2  
K 5,0×4,2, S 4,5×4,1  
Leje 763 - C.varme - Bad -  
1)328 - Have 700 m<sup>2</sup>

(Bolig for Assistent):

- I** D 5,8×3,9 S 4,5×3,2 V 3,7×2,5  
**L** V 3,8×3,1  
Leje 590 - C.varme - Bad -  
1)142

**Silkeborg:**

- I** Sp 5,7×4,6 D 5,2×4,7 H 5,7×4,6  
S 4,6×3,1, S 4,9×3,5, V 3,5×3,2,  
Leje 1001 - C.varme - Bad -  
1)394 - Have 175 m<sup>2</sup> - Omst.

**Sindal:**

- I** Sp 4,7×4,6, D 5,1×4,4, H 4,4×4,2  
K 4,4×3,0  
**L** S 5,1×3,2, B 3,7×2,8, V 3,7×2,8  
Leje 763 - C.varme - Bad -  
1)265 - Have 180 m<sup>2</sup> - Omst.

**Skagen:**

- I** Sp 5,0×3,5, D 5,9×3,5, H 4,4×4,2  
S 4,8×3,3  
**L** V 5,0×2,8, V 4,3×3,6, V 3,6×2,6  
Leje 893 - C.varme - Bad -  
1)372 - Omst.

**Skagen Radio**

- St** Sp 4,2×4,1, D 6,1×4,2, S 4,9×3,3  
K 3,0×1,9, Spisekøkken  
Leje 763 - C.varme - Bad -  
1)232 - Ctr.

**Skamlebæk Radio**

(Bestyrerbolig):

- St** Sp 4,5×4,4 D 5,4×4,4 H 3,7×4,0  
S 4,0×3,9, V 4,0×3,8  
**L** V 4,0×2,5 V 4,2×4,0  
Leje 1001 - C.varme - Bad -  
1)306 - Have - Omst.

(4 Funktionærboliger):

- St** Sp 4,3×3,8 D 4,5×3,8 S 4,4×3,3  
**L** V 3,8×2,6 (V 4,0×3,8)  
C.varme - Bad - Have 715 m<sup>2</sup>  
- Omst.

(10 Funktionærboliger):

- St** Spisekøkken, D 5,0×4,2, S 4,2×  
3,3, V 4,8×3,2, V 4,2×2,2  
C.varme - Bad - Have - Omst.

**Skanderborg:**

- I** Sp 4,9×4,2, D 8,6×4,9, H 4,3×3,2  
S 4,9×3,5  
**L** V 4,3×3,1, V 4,9×4,2, V 4,3×3,5  
Leje 893 - C.varme - Bad -  
1)418 - Have 800 m<sup>2</sup> - Omst.

**Skibby:**

- St** Sp 5,1×4,0, D 5,1×4,6  
**L** 5,5×4,5, V 3,4×4,0, V 5,0×4,0  
V 3,4×3,2  
Leje 763 - C.varme - Bad -  
1)358 - Have 480 m<sup>2</sup>

**Skive:**

- I** Sp 6,0×4,1, D 6,0×5,5, H 6,0×3,6  
**L** S 3,6×4,5, B 4,1×2,8, V 4,0×2,5,  
V 4,0×2,5, V 3,5×2,7  
Leje 1001 - C.varme - Bad -  
1)304 - Have 680 m<sup>2</sup> - Omst.

**Skive Radiofonist.**

(Telegrafmesterbolig):

- St** Sp 5,5×3,8, D 6,5×4,0, S 4,0×3,8  
V 3,8×3,0, V 3,2×3,2  
Leje 598 - C.varme - Bad 1)235  
- Omst.

**Skjern:**

- I** Sp 5,2×4,7, D 5,2×3,6 H 4,1×3,5  
K 4,2×3,0, S 4,0×3,8 V 3,5×2,1  
V 3,5×2,4  
Leje 893 - C.varme - Bad -  
1)281 - Omst.

**Skælskør:**

- I** Sp 5,0×4,3, D 4,5×4,1, K 4,1×3,2  
S 3,6×3,6, B 3,6×3,2  
**L** V 3,5×3,4, V 3,7×3,7  
Leje 763 - C.varme - Bad -  
Have 1000 m<sup>2</sup> - 1)291 - Omst.

**Skærbæk:**

- I** Sp 4,7×4,3, D 4,8×4,3, D 4,7×2,8  
S 4,7×4,0  
**L** V 2,6×2,4, V 3,5×2,7  
Leje 893 - C.varme - Bad -  
Have 300 m<sup>2</sup> - 1)279 - Ctr.

**Skørping:**

- I** Sp 4,6×4,5, D 4,6×4,5, H 4,5×4,5  
S 4,6×3,6  
**L** V 4,6×2,6, V 4,5×3,4, V 4,5×3,4  
Leje 763 - C.varme - Bad -  
1)297 - Have 200 m<sup>2</sup>

**Slagelse:**

- I** Sp 5,5×5,2, D 5,2×4,8, H 4,8×4,6  
S 4,8×4,6, S 4,6×3,5, V 3,8×2,3  
**L** V 4,7×3,8  
Leje 1001 - C.varme - Bad -  
1) 504 - Omst.

**Slangerup:**

- St** Sp 3,6×3,2, D 7,3×4,2  
**I** S 5,0×3,7, V 5,8×3,4, V 4,2×3,0  
Leje 763 - C.varme - Bad -  
Have 2000 m<sup>2</sup> - 1)295 - Omst.

**Sommersted:**

- I** Sp 5,4×4,8, D 4,8×4,1, K 4,8×2,5  
S 4,9×4,1  
**L** V 3,3×3,0, V 3,9×2,8, V 4,1×3,3  
Leje 763 - C.varme - Bad -  
Have 500 m<sup>2</sup> - 1)289 - Omst.

**Sorø:**

- I** Sp 4,9×3,8, D 6,2×4,9, H 7,7×4,4  
S 4,3×3,9  
**L** V 4,1×3,5, V 3,5×3,2, V 5,0×3,0  
Leje 893 - C.varme - Bad -  
1)304

**Stegø:**

- I** Sp 4,8×4,4, D 5,0×4,2, H 4,8×4,2  
S 4,9×4,2, S 4,4×2,9  
**L** V 4,3×3,1  
Leje 1001 - C.varme - Bad -  
1)355 - Ctr.

**(Bollig for Centralmester):**

**St** Sp 4,0×3,8, D 3,8×3,5, S 4,0×3,5  
V 3,8×1,7  
Leje 598 - C.varme - Bad -  
1)132 - Ctr.

**Store-Heddinge:**

**I** Sp 4,3×4,3, D 6,0×4,2, K 4,3×2,9  
S 4,3×4,3, S 4,3×4,2, V 3,8×2,4  
V 3,8×2,8  
Leje 763 - Bad - Omst.

**Struer:**

**I** Sp 4,6×3,5, D 4,9×4,6, H 5,3×4,0  
S 4,8×4,6, V 3,2×2,9, V 3,9×2,6  
Leje 893 - C.varme - Bad -  
1)329 - Omst.

**Stubbekøbing:**

**I** Sp 5,0×4,7, D 6,2×5,0, H 4,0×4,0  
V 4,0×3,8, S 4,4×3,0, V 4,2×2,9  
V 2,9×2,0  
Leje 763 - C.varme - Bad -  
1)299 - Have 750 m<sup>2</sup> - Omst.

**Svaneke:**

**I** Sp 4,4×4,0, D 5,9×4,0, K 4,0×2,6  
S 4,9×4,1  
**L** V 3,1×3,0, V 4,1×3,0, V 3,5×3,0  
Leje 598 - Bad - Have 190 m<sup>2</sup>

**Svendborg:**

Postmesteren har ikke Tjenestebolig.  
Ctr.

**Svinninge:**

**I** Sp 4,6×3,7, D 8,1×4,6, K 3,8×2,5  
S 5,4×3,3, V 2,6×1,8  
**L** V 4,3×3,6  
Leje 598 - Have 1600 m<sup>2</sup>

**Sæby:**

**St** Sp 5,9×4,1, D 5,9×5,0, H 5,0×4,4  
S 5,3×4,2, B 4,2×3,0, V 4,3×2,7  
V 4,3×3,5, V 3,4×3,4  
Leje 763 - C.varme - Bad -  
1)444 - Have 300 m<sup>2</sup>

**Sønderborg**

**I** D 5,7×5,2, H 6,0×5,4, K 5,0×4,7,  
S 4,0×5,5, B 2,5×4,7  
**II** V 4,3×2,9, V 4,3×2,5  
Leje 1123 - C.varme - Bad -  
1)421 - Have 200 m<sup>2</sup> - Ctr.

**(Bollig for Centralmester):**

**II** Sp 4,9×3,5, D 5,0×4,0, S 4,9×3,8  
V 4,0×2,5, V 3,5×1,8, V 7,0×2,5  
Leje 598 - C.varme - Bad -  
Ctr. - 1)234

**(Bollig for Montør):**

**II** Sp 4,7×3,4, D 5,0×4,0, S 4,8×3,8,  
V 3,7×1,8,  
Leje 403 - C.varme - Bad -  
Ctr. - 1)240

**Tarm:**

**I** Sp 4,2×3,9, D 4,6×4,5, H 4,6×3,9  
B 3,5×2,6  
**L** S 4,3×3,3, V 3,3×2,4  
Leje 763 - C.varme - Bad -  
1)276 - Have 100 m<sup>2</sup> - Omst.

**Thisted:**

**I** Sp 7,2×4,6, D 5,9×5,7, H 4,0×3,9  
B 4,3×3,1, S 5,7×4,2, S 4,4×4,2  
**L** V 4,9×3,2  
Leje 1001 - C.varme - Bad -  
1)559 - Have 800 m<sup>2</sup> - Omst.

**Thorshavn:**

**I** Sp 5,0×4,2, D 6,6×3,9, H 4,8×3,9  
S 4,4×4,0, V 3,9×2,4, V 2,9×2,0  
Leje 1123 - C.varme - Bad -  
1)307 - Ctr.

**(Kontrolørbolig, særlig Bygning):**

**St** 4,5×3,8, V 4,5×4,0, S 3,5×3,5  
B 3,0×3,0, V 3,8×3,0  
**L** V 4,0×3,0, V 3,5×3,0, V 4,0×2,8  
Leje 1113 - Ctr.

**Tinglev:**

**I** Sp 5,1×4,2, D 5,8×4,2, K 4,2×3,1  
S 4,1×3,7  
**L** B 4,2×3,0, V 4,2×2,5, V 3,0×2,9  
Leje 893 - C.varme - Bad -  
1)336 - Ctr. - Have 500 m<sup>2</sup>

**Toftlund:**

**I** Sp 5,0×4,4, D 4,8×4,4, H 4,8×2,9  
S 4,9×3,5  
**L** V 4,2×3,6, V 3,6×1,9  
Leje 763 - Bad - Have 450 m<sup>2</sup>  
- Omst.

**Tranebjerg Samse:**

**I** Sp 3,5×5,5, D 7,7×4,1, S 4,0×3,6  
V 1,8×4,0  
Leje 763 - C.varme - Bad -  
1)210 - Have 900 m<sup>2</sup>

**(Bollig for Assistent):**

**I** Sp 4,0×4,1, D 3,5×5,5, S 4,0×3,5  
Leje 1200 - C.varme - Bad -  
1)155

**Troense:**

**St** Sp 4,3×3,8, D 5,0×4,4, H 5,0×3,3  
B 3,8×2,5  
**L** S 5,0×3,0, S 4,5×2,9, S 4,2×2,4  
V 5,0×3,3  
Leje 598 - Bad - Have 3000 m<sup>2</sup>

**Tølløse:**

**I** Sp 4,7×4,0, D 5,0×4,0, H 4,5×4,0  
S 4,0×3,3  
**L** V 3,5×3,0, V 4,5×3,2, V 4,8×3,2  
Leje 763 - C.varme - Bad -  
1) 272 - Have 450 m<sup>2</sup>

**Tønder:**

**I** Sp 6,0×4,0, D 6,0×5,0  
S 5,5×4,5, B 4,4×2,8, V 4,0×2,5  
**L** V 5,0×5,0  
Leje 1001 - C.varme - Bad -  
1)548 - Have 350 m<sup>2</sup> - Ctr.

**Tønder Automatcentralbygning:**

(Bollig for Telegrafmester,  
Lejebolig):

**II** Sp 5,1×2,8, D 6,6×4,1, H 4,1×3,8  
S 3,7×3,6, V 4,1×3,0  
Leje 1600 - C.varme - Bad -  
1)221

**(Bollig for Centralmester):**

**I** Sp 5,1×2,8, D 6,6×4,1, S 3,7×3,6  
V 3,0×2,2  
Leje 598 - C.varme - Bad -  
1)176 - Ctr.

**Tørring:**

**St** Sp 4,4×4,3, D 4,4×4,4, S 4,3×3,8  
S 3,8×2,5  
**I** V 4,4×4,2, V 3,7×2,4, V 3,7×2,4  
Leje 598 - C.varme - Bad -  
Have 1900 m<sup>2</sup> - 1)224

**Tåstrup:**

**I** Sp 6,0×3,9, D 6,0×5,0, H 4,1×3,9  
S 5,1×5,0, S 5,3×3,7  
**L** V 5,9×3,7, V 5,9×3,7  
Leje 893 - Bad - Have 400 m<sup>2</sup>  
- Omst.

**Ulfborg:**

**I** Sp 4,5×4,2, D 4,5×4,2, S 4,0×4,1  
S 4,1×3,6  
**L** V 3,7×3,2, V 4,2×3,7, V 4,0×3,7  
Leje 763 - Bad - Have 900 m<sup>2</sup>

**Ullerslev:**

**I** Sp 4,9×4,7, D 4,9×4,5, H 4,9×3,2  
S 3,8×3,6  
**L** V 3,8×3,2, V 4,8×3,2, V 4,0×3,2  
Leje 763 - C.varme - Bad -  
1)249 - Have 1300 m<sup>2</sup>

**Vamdrup:**

**St.** Sp 4,7×3,8, D 5,3×4,9, S 3,7×3,6,  
V 3,8×2,6, V 3,8×2,1  
Leje 598 - C.varme - Bad -  
1)212 - Have 940 m<sup>2</sup> - Omst.

**Varde:**

**I** Sp 5,9×4,5, D 6,1×4,3, H 4,3×4,3  
S 5,4×4,3, S 4,5×3,1  
**L** V 3,4×3,1, V 4,0×3,4, V 4,0×3,4  
Leje 1001 - C.varme - Bad -  
1)364 - Omst.

**Vejen:**

**I** Sp 5,6×4,9, D 5,2×4,9, H 4,9×4,6  
S 4,5×4,0, B 3,6×3,2  
**L** V 3,7×2,6, V 3,7×3,6, V 4,5×3,3  
Leje 893 - C.varme - Bad -  
Have 620 m<sup>2</sup> - 1)356 - Omst.

**Vejle:**

**II** Sp 5,2×4,4, D 6,6×5,2, S 5,1×4,4  
**L** V 4,1×3,7, V 3,7×2,7  
Leje 1123 - C.varme - Bad -  
1)343 - Have - Omst.

**Vestervig:**

**St** Sp 5,0×3,9, D 5,0×3,9, H 4,4×3,5  
**L** S 3,8×3,8, V 4,5×3,7, V 3,7×2,2  
Leje 598 - C.varme - Bad -  
1)258 - Have 580 m<sup>2</sup>

**Viborg:**

**III** Sp 4,7×4,4, D 6,5×4,7, H 4,7×4,2  
S 4,7×4,2, S 4,0×4,0, V 3,7×3,2  
V 3,7×2,7  
Leje 1123 - C.varme - Bad -  
1)407 - Omst.

**Viby Jyll.:**

**I** Sp 4,8×4,0, D 5,5×4,9, S 5,0×3,3  
**L** V 3,5×2,8, V 3,5×2,7  
Leje 763 - C.varme - Bad -  
1)246 - Omst.

**Vinderup:**

**I** Sp 4,8×4,3, D 5,3×4,4, H 4,4×3,6  
K 3,5×3,5  
**L** S 3,9×3,2, B 4,5×3,2, V 2,8×2,2  
Leje 763 - C.varme - Bad -  
1)332 - Have 110 m<sup>2</sup> - Omst.

**Vojens (særlig Bygning):**

**St** Sp 5,0×3,5, D 4,9×4,5, H 5,0×3,3  
S 4,9×4,5  
**L** V 3,5×2,8, V 5,3×3,4  
Leje 893 - Bad - Have 2000 m<sup>2</sup>  
- Ctr.

**Vordingborg:**

**I** Sp 6,9×3,8, D 4,6×4,4, H 5,0×4,1  
S 4,4×4,4, V 2,7×2,5, V 2,6×2,4  
Leje 1001 - C.varme - Bad -  
1)288 - Have 150 m<sup>2</sup> - Omst.

**Vrå:**

**I** Sp 4,9×4,0, D 4,9×4,9, H 4,9×3,8  
S 4,3×4,3, B 2,6×2,6  
**L** V 3,2×3,6, V 3,9×2,7, V 3,2×3,2  
Leje 763 - C.varme - Bad -  
1)359 - Have 144 m<sup>2</sup>

**Ærøskøbing:**

**St** Sp 5,2×4,1, D 5,6×3,7, H 4,7×3,2  
**L** S 5,1×4,3, B 4,9×2,8, V 3,0×2,3  
V 4,9×3,3  
Leje 763 - C.varme - Bad -  
Have 1000 m<sup>2</sup> - 1)288



**Ølgod:**

- I** Sp 4,3×3,5, D 4,5×4,3, K 3,0×3,0  
S 4,1×3,6  
**L** S 4,4×3,6, B 3,7×3,0, V 2,7×2,3  
Leje 763 - C.varme - Bad -  
1)197 - Have 250 m<sup>2</sup> - Omst.

**Ørsted:**

- St** D 5,5×4,5, Sp 4,5×4,4  
**I** S 4,9×4,0, B 3,1×2,6, V 3,0×2,7  
V 4,6×3,3  
Leje 598 - C.varme - Bad -  
1)250 - Have 250 m<sup>2</sup>

**Abenrå:**

- I** Sp 4,5×4,3, D 6,4×3,9, H 3,8×3,8  
S 4,2×3,9  
**L** V 4,5×3,5, V 3,4×3,1  
Leje 1123 - C.varme - Bad -  
1)317 - Have 250 m<sup>2</sup> - Ctr.

**(Bolg for Centralmester):**

- L** Sp 3,3×5,1 D 3,5×4,3 S 3,3×5,1  
V 2,5×3,4  
Leje 598 - C.varme - Bad -  
Ctr. - 1)221

**Abybro:**

- I** Sp 4,5×4,0, D 5,0×4,3, S 4,3×3,7  
S 3,3×3,1  
**L** V 3,1×2,3, V 5,5×4,3 V 3,3×3,3  
Leje 763 - Bad - Have 554 m<sup>2</sup> -  
Omst.

**Abyhøj:**

- 4 Værelser + Kammer.  
Leje 763 - C.varme - Bad -  
1)205 - Omst.

**Akirkeby:**

- I** Sp 4,6×4,1, D 4,9×4,0, H 4,2×2,7  
S 4,9×3,9, B 4,9×2,1  
**L** V 3,9×3,2, V 3,8×3,6, V 3,8×3,1  
Leje 763 - Bad - Have 30 m<sup>2</sup> -  
Omst.

**Ålborg (særlig Bygning):**

- St** Sp 8,2×4,4, D 6×4,4, H 4,5×4,4  
**I** S 5×4,5, V 5,2×3,4, V 4,4×3,2  
V 4,4×3,1.  
Leje 1246 - C.varme - Bad -  
Garage - Have 700 m<sup>2</sup> - Ctr.

**Ålestrup:**

- I** Sp 4,6×3,9, D 4,1×3,8, H 4,1×4,0  
S 4,2×4,1, S 3,9×3,5  
**L** V 4,1×2,7, V 5,1×3,4  
Leje 598 - Bad - Have 1200 m<sup>2</sup>

**Århus:**

- II** Sp 5,8×5,4, D 6,3×5,4, H 5,4×4,1  
S 5,4×3,4, V 2,7×2,7  
**III** V 4,5×4,3  
Leje 1246 - C.varme - Bad -  
1)470 - Ctr.

**(Bolg for Montør):**

- I** Sp 4,2×3,9 D 4,9×3,9  
S 4,2×3,9 V 4,2×2,4  
Leje 403 - C.varme - Bad -  
1)204 - Omst.

**Århus 5 (særlig bygning):**

- I** Sp 4,7×4,0, D 8,4×4,0, S 4,0×3,2  
V 4,3×2,2, V 3,0×2,9  
Leje 598 - C.varme - Bad -  
1)218

**Ars:**

- I** Sp 5,9×4,5, D 5,7×5,1, K 6,2×3,4  
S 5,1×4,2 S 5,1×2,9, V 5,1×3,6  
Leje 893 - C.varme - Bad -  
1)386 - Have 400 m<sup>2</sup>

**(Bolg for Assistent):**

- L** V 4,1×3,5,  
Leje 357 - C.varme - Bad -  
1)48

**(Bolg for Assistent):**

- L** Sp 5,0×4,1, D 5,0×4,1, S 4,2×3,3  
V 3,3×2,4  
Leje 774 - C.varme - Bad -  
1)177

**Årup:**

- I** Sp 4,4×4,1, D 4,8×4,1, B 4,1×2,8  
S 4,5×4,0  
**L** S 5,5×3,0, V 3,0×2,9, V 3,7×3,0  
Leje 763 - Bad - Have 437 m<sup>2</sup>

**Bagsværd:**

- Postmesteren har ikke Tjenestebolg.  
Ctr.

**Ballerup (særlig Bygning):**

- II** Sp 4,9×3,6, D 6,4×4,7, S 4,7×3,2  
Leje 763 - Bad - 1)180 - Ctr.

**Brønshøj:**

- Postmesteren har ikke Tjenestebolg.  
Ctr.

**Charlottenlund:**

- Sp 7,0×4,0, D 4,8×4,4, K 5,0×3,5  
S 4,8×4,4, S 4,5×4,4, V 4,0×3,2  
V 3,5×2,4  
Leje 1001 - C.varme - Bad -  
Ctr. - 1)491

**Dragør:**

- I** Sp 5,1×4,0, D 4,8×4,4, H 4,5×4,2  
S 4,5×3,5, B 2,0×2,8  
**L** V 4,1×3,9, V 4,5×3,6  
Leje 598 - Bad - Omst.

**Frederiksberg:**

- Postmesteren har ikke Tjenestebolg.  
Ctr.

**Gentofte:**

- St** Sp 5,3×4,2, D 5,3×4,2, K 4,0×3,5  
**L** S 5,2×3,4, V 3,4×2,7, V 3,4×3,1  
V 3,4×3,1  
Leje 1001 - Bad - Have 620 m<sup>2</sup> -  
1)311 - Omst.

**Glostrup:**

- I** Sp 4,5×3,7, D 5,3×4,5, S 4,0×4,0  
V 4,5×3,2, V 4,5×2,6  
Leje 1001 - C.varme - Bad -  
1)342 - Have 620 m<sup>2</sup> - Omst.

**Hellerup:**

- II** Sp 5,7×4,8, D 8,8×4,3  
S 6,2×4,6, S 4,6×3,3, S 4,6×3,3,  
V 4,3×4,3, V 4,2×3,4  
Leje 1001 - C.varme - Bad -  
1)593 - Have 66 m<sup>2</sup> - Omst.

**(Bolg for Overchauffør):**

- I** Sp 4,0×3,2, D 4,0×3,1, S 4,0×3,2  
Leje 403 - C.varme - Bad -  
Ctr. - 1)157

**Herlev:**

- II** Sp 4,3×4,0, D 5,0×6,0, K 3,6×3,6,  
S 5,8×3,3, V 2,6×3,6  
Leje 893 - C.varme - Bad -  
1)318 - Omst.

**Holte:**

- L** Sp 5,1×4,5, D 5,2×4,8, S 4,8×3,0  
V 3,4×3,0, V 3,5×3,2  
Leje 893 - C.varme - Bad -  
1)241 - Omst.

**Kastrup:**

- I** Sp 4,8×4,3, D 6,0×5,3  
**L** S 4,3×4,0, V 4,3×4,0, V 3,2×3,9  
V 3,2×2,9  
Leje 893 - C.varme - Bad -  
1)380 - Omst.

**Klampenborg:**

- I** D 9,0×3,5, Sp 5,0×3,0  
S 5,7×3,7  
**L** V 3,1×4,1, V 3,6×4,1  
Leje 763 - C.varme - Bad -  
1)262 - Omst.

**København Lufthavn**

- (Kastrup Jernbanestation):  
**I** Sp 5,1×4,0, D 4,8×4,4, H 4,5×4,2  
S 4,5×3,5  
**L** V 4,1×3,9, V 4,5×3,6  
Leje 893 - C.varme - Bad -  
1)261 - Ctr.

**Købmagergade**

- (Dronningensgade 55):  
**V** H 4,8×4,0, D 4,9×4,8  
Sp 5,7×4,1, S 6,1×3,4, V 4,8×2,2  
Leje 1246 - C.varme - Bad -  
1)305 - Ctr.

**Lyngby:**

- III** Sp 3,0×5,1, D 4,4×5,4, S 4,0×4,0,  
V 2,9×5,1, V 3,0×5,1  
Leje 1001 - C.varme - Bad -  
1)280 - Ctr.

**Lyngby Radio (Bestyrerbolg):**

- St. V 4,0×4,0  
**I** Sp 4,0×3,8, D 5,3×4,0, H 4,0×4,0  
S 4,0×3,2  
Leje 1001 - C.varme - Bad -  
Omst.

**(Overmonter):**

- St** Sp 4,0×3,8, D 5,3×4,0, S 4,0×3,2  
Leje 468 - C.varme - Bad -  
Omst.

**Nordvestkvt.:**

- II** Sp 4,8×4,3, D 4,8×4,3, H 4,3×3,2  
S 4,4×3,2, V 3,2×2,4  
Leje 1001 - C.varme - Bad -  
1)220 - Omst.

**Nørrebro:**

- Postmesteren har ikke Tjenestebolg.  
Ctr.

**Omkarteringspostkt.:**

- (Rysensteensgade 4):  
**I** Sp 3,6×5,5, D 3,9×5,3, H 4,0×3,0  
S 3,6×4,5, V 3,4×1,9  
Leje 1246 - C.varme - Bad -  
1)243 - Ctr.

**Postkørselskontoret**

- (Bestyrerbolg):  
Sp 5,0×3,8, D 5,0×3,5, H 3,8×3,8  
S 4,4×3,9, V 3,8×2,7, V 3,8×2,3  
Leje 1001 - C.varme - Bad -  
1)245 - Ctr.

**(Bolg for Postvagtmester):**

- St** Sp 4,3×3,7, D 3,7×3,5, K 3,7×2,9  
L S 4,2×3,2, V 3,2×2,9  
Leje 511 - C.varme - Bad -  
1)196 - Have 150 m<sup>2</sup> - Ctr.

**Sydvestkvt. (Schubertsvej 13):**

- II** Sp 4,3×4,0, D 4,3×4,0  
S 4,4×3,5, V 4,3×2,0  
Leje 893 - C.varme - Bad -  
1)179 - Ctr.

**Søborg:**

- Postmesteren har ikke Tjenestebolg. - Ctr.

**Sønderbro (Islands Brygge 19):**

- I** H 4,6×3,8, D 4,9×4,6, Sp 6,3×4,2,  
S 4,6×3,8, V 4,6×2,2  
Leje 1123 - C.varme - Bad -  
1)303 - Ctr.

**Valby (Sdr. Fasanv. 93):**

**Sp** 4,8×4,3, **D** 4,6×4,3, **H** 4,3×3,7  
**S** 4,6×3,5, **V** 3,3×2,1  
 Leje 1042 - C.varme - Bad -  
 1)246 - Ctr.

**Vanløse:**

Postmesteren har ikke Tjenestebolig.  
 Ctr.

**Vedbæk (særlig Bygning):**

**St Sp** 4,3×3,8, **D** 6,0×3,8  
**S** 4,3×3,8, **B** 2,5×2,5  
**L V** 4,3×3,8, **V** 4,3×3,8  
 Leje 598 - C.varme - Bad -  
 Have 1380 m<sup>2</sup> - Omst.

**Vesterbro**

(Herman Triers Plads 7):

**I Sp** 5,3×4,1, **D** 5,0×4,1, **H** 4,1×3,6  
**S** 4,0×3,6, **V** 3,0×1,9  
 Leje 1246 - C.varme - Bad -  
 1)210 - Ctr.

**Virum:**

**I Sp** 5,2×4,9, **D** 5,6×5,2, **H** 4,0×3,3  
**S** 3,8×3,7, **V** 3,7×3,3  
 Leje 893 - C.varme - Bad -  
 1)289 - Omst.

**Værkstederne (Bestyrerbolig):**

**St Sp** 6,1×4,2, **D** 5,1×4,6, **K** 4,6×3,8  
**L S** 4,6×3,5, **V** 4,0×3,1, **V** 5,1×2,9,  
**V** 3,0×3,0  
 Leje 1246 - C.varme - Bad -  
 1)458 - Have 8000 m<sup>2</sup> - Ctr.

**Østerbro:**

**II Sp** 6,5×3,7, **D** 7,5×6,0, **K** 3,9×5,0  
**S** 3,5×6,5, **V** 6,0×4,5, **V** 2,6×4,5  
 Leje 1123 - C.varme - Bad -  
 1)541 - Ctr.

**Indlev.pkt. 8:**

**I Sp** 6,4×3,5, **D** 6,6×6,4, **K** 3,0×2,6  
**S** 4,2×3,2, **V** 3,6×2,0  
 Leje 598 - Bad

**Bolig for Generaldirektøren**

(Hellerup):

**Sp** 6,3×4,8, **D** 8,9×4,9, **H** 6,8×7,6  
**K** 4,9×3,3, **V** 6,7×4,9, **S** 5,0×3,5  
**S** 5,7×4,1, **V** 5,7×2,9, **V** 4,1×2,4  
 Leje 2045 - C.varme - Bad -  
 1)736 - Have 1500 m<sup>2</sup> - Ctr.

**Overpostinspektørbolig**

(København Am. Boulev. 4):

**III Sp** 6,0×4,4, **D** 7,9×4,7, **S** 4,6×3,6  
**S** 4,4×2,6, **B** 4,4×3,0, **V** 3,3×2,1  
 Leje 1368 - C.varme - Bad -  
 1)359 - Ctr.

**Overpostinspektørbolig**

(Århus, Assensgade 13):

**IV** 4 Værelser + Kammer.  
 Leje 1425 - C.varme - Bad -  
 1)268 - Ctr.

**Overpostinspektørbolig**

(Ålborg):

**I Sp** 4,6×5,7, **D** 5,0×6,6, **S** 4,7×4,5  
**H** 5,0×3,7, **V** 2,5×4,4, **V** 2,5×4,4  
**L V** 5,0×3,3, **V** 5,0×3,3  
 Leje 1368 - C.varme - Bad -  
 1)529 - Ctr.

**Distriktsingeniørbolig**

(Åbenrå):

**M Sp** 5,0×3,7, **D** 10,4×4,3, **H** 6,0×3,7  
**S** 5,5×4,3, **B** 3,7×3,2  
**L V** 4,5×3,5, **V** 3,3×2,9  
 Leje 1368 - C.varme - Bad -  
 1)428 - Ctr.

**Distriktsingeniørbolig**

(Århus):

**II Sp** 6,0×4,5, **D** 6,5×5,8, **S** 4,4×4,0,  
**H** 4,5×4,3, **V** 4,6×3,0, **V** 3,3×2,3  
 Leje 1001\*) - C.varme - Bad -  
 1)411 - Ctr.

**Jernbanepostkontor 2**

(Fredericia):

**I Sp** 7,0×4,0, **D** 5,8×4,7  
**H** 4,9×4,0, **S** 4,7×4,6  
**S** 4,6×4,5, **V** 4,6×2,3

**L V** 4,5×4,0

Leje 1123 - C.varme - Bad -  
 Have 800 m<sup>2</sup> - 1)441 - Ctr.

**Maskinistbolig**

(København Løvstræde 5):

**I Sp** 7,0×3,3, **D** 6,5×4,4, **S** 5,1×2,3  
**V** 4,5×2,8, **V** 2,6×2,4  
 Leje 511 - C.varme - Bad -  
 1)243 - Ctr.

**Bolig for Budformand**

(Centralpostbygningen):

**M Sp** 5,8×4,0, **D** 5,8×4,0, **S** 4,6×4,0  
 Leje 468 - C.varme - Bad -  
 1)255 - Ctr.

\*) Lejegdøtsgørelsen er ved Anm. paa Finansloven nedsat fra 1368 Kr.

# Chr. Hansen's Laboratorium <sup>A</sup>/<sub>S</sub>.

## KØBENHAVN

# Oversigt

## Lønninger og Antal Tjenestemænd

over

i

### Post- og Telegrafvæsenet

fordelt efter Lønningsklasser i Henhold til Tjenestemandsløve af 6. Juni 1946  
og senere Normeringslove senest Normeringslov for 1957—58

**1. Lønningsklasse a.**  
15.000 Kr. + Best.tillæg 3.000 Kr.  
Generaldirektøren.

**1. Lønningsklasse b.**  
12.000 Kr. — efter 5 Aar til 13.200 Kr.  
+ Best.tillæg 3.000 Kr.  
3 Afdelingschefer.

**1. Lønningsklasse c.**  
9.600 Kr. — efter 5 Aar til 10.500 Kr.  
Overpostmesteren } + Best.tillæg  
Overingeniøren } 900 Kr.  
4 Overpostinspektører,  
Overtelegrafinspektøren,  
3 Distriktsingeniører,  
Radioingeniøren,  
Direktøren for Postgirokontoret.

**2. Lønningsklasse**  
8.700 Kr. — efter 5 Aar til 9.300 Kr.  
4 Afdelingsingeniører,  
6 Postmestre:  
Aalborg  
Aarhus  
Købmagergades Pkt.  
Odense  
Omkarteringspostkt.  
Vesterbro.  
Bestyreren af Røgstelefonkt.,  
Telegrafbestyreren ved Hoved-  
telegrafkt.  
1 Værkstedsbestyrer.

**3. Lønningsklasse**  
7.800 Kr. — hvert 5. Aar med 600 Kr.  
indtil 9.000 Kr.

8 Kontorchefer,  
20 Postmestre:  
Aabenraa  
Avispostkontoret  
Esbjerg  
Fredericia  
Haderslev  
Herning  
Horsens  
Kolding  
Nykøbing. Fl.  
Nørrebro  
Pakkepostkontoret  
Randers  
Roskilde  
Svendborg  
Sønderborg  
Sønderbro  
Thorshavn  
Vejle

Viborg  
Østerbro.  
2 Jernbanepostmestre,  
3 Telegrafbestyrere:  
Aarhus  
Odense  
Regnskabskontoret for Tele-  
graf og Røgstelefon  
1 Bogholderichef,  
1 Laboratorieingeniør,  
10 Telegrafingeniører af 1. Grad.

**4. Lønningsklasse**  
6.900 Kr. — efter 5 Aar til 7.500 Kr.

6 Postinspektører,  
1 Telegrafinspektør,  
41 Postmestre:  
Brønshøj  
Charlottenlund  
Faaborg  
Frederiksberg (f. T. 3. Lkl.)  
Frederikshavn  
Gentofte  
Glostrup  
Hellerup  
Helsingør  
Hillerød  
Hjørring  
Hobro  
Holbæk  
Holstebro  
Kalundborg  
Køge  
Lyngby  
Maribo  
Middelfart  
Nakskov  
Nordvestkvarterets Pkt.  
Nyborg  
Nykøbing M.  
Nykøbing Sjælland  
Næstved  
Nørresundby  
Ringkøbing  
Ringsted  
Rønne  
Silkeborg  
Skive  
Slagelse  
Stege  
Søborg  
Thisted  
Toldpostkontoret  
Tønder  
Valby  
Vanløse  
Varde  
Vordingborg

3 Telegrafbestyrere:  
Aalborg  
Lyngby Radiotelegrafkt.  
Fredericia  
Driftsbestyreren ved Postautomobil-  
bilerne i Kbhvn.  
3 Post- og Telegrafkasserere:  
Aarhus  
Odense  
Vesterbro  
1 Inspektør i Postgirokt.,  
1 Overrevisor,  
8 Telegrafingeniører af 2. Grad.  
1 Arkitekt + Best.tillæg 900 Kr.  
Bestyreren af Kalundborg Radio-  
fonstation,  
1 Overkonstruktør.

**5. Lønningsklasse**  
6.000 Kr. — efter 5 Aar til 6.600 Kr.

47 Postmestre:  
Aars  
Assens  
Bjerringbro  
Bogense  
Brønderslev  
Fjerritslev  
Frederikssund  
Grenaa  
Grindsted  
Haslev  
Herlev  
Holte  
Indleveringspostkontorerne 1,  
2, 3, 6, 9, 10, 11, 19, 20, 21, 23,  
30  
Kastrup  
Korsør  
København Lufthavn  
Lemvig  
Nordby Fanø  
Odder  
Padborg  
Postv. Oplysningskt. og Re-  
turpostkt.  
Ribe  
Ringe  
Rudkøbing  
Skagen  
Skanderborg  
Skjern  
Skærbæk  
Sorø  
Struer  
Sydvestkvarterets Pkt.  
Taastrup  
Tinglev

Vejen  
 Virum  
 Vojens  
 3 Telegrafbestyrere:  
**Blaavand Radiotelegrafkt.**  
 Hoftelegrafkt.  
 Kolding  
 4 Postforvaltere:  
**Aalborg 3**  
 Aarhus 1  
 Aarhus Avispostekspedition  
 Odense 1  
 7 Ekspeditionssekretærer  
 12 Stationsledere,  
 34 Overkontrolører,  
 17 Post- og Telegrafkasserere,  
 5 Bogholdere,  
 1 Materialforvalter,  
 1 Blanketforvalter,  
 1 Munderingsforvalter,  
 1 Inventarforvalter.  
**Bestyreren af Kh.s Radiofonista-  
 tion.**  
 4 Ingeniører, Overkonstruktører  
 og Overtelegrafmestre,  
 1 Værkmester,  
 1 Kabelskibsfører.  
**6. Lønningsklasse**  
 5.040 Kr. — hvert 3. Aar med 360 Kr.  
 indtil 5.760 Kr.  
 95 Postmestere:  
 Aabybro  
 Aakirkeby  
 Aarup  
 Arden  
 Augustenborg  
 Bagsværd  
 Ballerup  
 Birkerød  
 Bramminge  
 Brande  
 Broager  
 Brødstrup  
 Brørup  
 Christiansfeld  
 Dronninglund  
 Ebeltoft  
 Fakse  
 Fredensborg  
 Frederiksværk  
 Graasten (f. T. 5. Lkl.)  
 Gram  
 Gørlev Sjælland  
 Hadsten  
 Hadsund  
 Hals  
 Hammel  
 Hedehusene  
 Helsingø  
 Holsted  
 Hundested  
 Hurup Thy  
 Højer  
 Hørsholm  
 Ikast  
 Indleveringspostkontorerne 4,  
 5, 7, 12, 13, 16, 17, 22, 24, 25,  
 27, 28, 29, 31, 34, 36, 40  
 Jelling  
 Juelsminde  
 Jyderup  
 Kjellerup  
 Kerteminde  
 Klampenborg  
 Langaa  
 Løgsøer  
 Løgumkloster  
 Marstal  
 Nekse  
 Nibe

Nordborg  
 Nysted  
 Nørre-Aaby  
 Nørre-Alslev  
 Otterup  
 Præstø  
 Roslev  
 Ruds-Vedby  
 Rungsted Kyst  
 Ryomgaard  
 Rødby  
 Rødding  
 Saksøbing  
 Sindal  
 Skibby  
 Skælskør  
 Skarping  
 Slangørup  
 Sommersted  
 Store-Heddinge  
 Stubbekøbing  
 Sæby  
 Tarm  
 Toftlund  
 Tranebjerg Samsø  
 Tølløse  
 Ulfborg  
 Ullerslev  
 Vinderup  
 Viaa  
 Ærøskøbing.  
 Ølgod  
 9 Postforvaltere:  
**Aabyhøj**  
 Aarhus 2  
 Bolbro  
 Fredericia 1  
 Fruens Bøge  
 Højbjerg  
 Kolding 1  
 Risskov  
 Viby J.  
 18 Fuldmægtige,  
 1 Telegrafbestyrer:  
 Skagen Radiotelegrafkt.  
 316 Kontrolører,  
 10 Telegrafingeniører af 3. Grad,  
 1 Arkitekt,  
 31 Ingeniører, Konstruktører og  
 Telegrafmestre,  
 4 Maskinmestre af 1. Grad,  
 1 Skibsfører af 1. Grad + Best.-  
 tillæg 600 Kr.  
 2 Værkmestre af 1. Grad,  
 1 Maskinmester af 1. Grad (ved  
 Færgerierne).  
**7. Lønningsklasse**  
 3.900 Kr. — hvert 3. Aar med 480 Kr.  
 indtil 4.860 Kr.  
 57 Postmestere:  
 Aalestrup  
 Allerød  
 Allinge  
 Asaa  
 Borre  
 Byrum (f. T. 6. Lkl.)  
 Dragør  
 Esrum  
 Fejø  
 Fuglebjerg  
 Gilleleje  
 Glamsbjerg  
 Græsted  
 Gudhjem  
 Hasle  
 Havndal  
 Herlufmagle  
 Hirtshals  
 Hjallerup  
 Hornbæk  
 Høng

**Indleveringspostkontorerne,**  
 14, 18, 26, 32, 33, 35, 37, 38,  
 39, 41, 42, 43, 44  
**Jægerspris**  
 Karby  
 Knebel  
 Kolby Kaas  
 Lohals  
 Lundby  
 Lunderskov  
 Løkken  
 Mariager  
 Mern  
 Nørre Nebel  
 Ry  
 Rødekro  
 Rønde  
 Svaneke  
 Svinninge  
 Troense  
 Tørring  
 Vamdrup  
 Vedbæk  
 Vestervig  
 Ørsted  
 21 Postforvaltere:  
 Aalborg 1, 2, 4, 5 og 6  
 Aarhus 3 (f. T. 6. Lkl.), 4, 5  
 og 6  
 Brabrand  
 Esbjerg 1  
 Horsens 1 og 2  
 Nørresundby 1  
 Odense 2, 3 og 4  
 Randers 1 og 2  
 Silkeborg 1  
 Vejle 1  
 549 Overassistenter,  
 31 Ingeniører, Konstruktører og  
 Telegrafmestre,  
 1 Skibsfører af 2. Grad,  
 1 Styrmand,  
 5 Maskinmestre af 2. Grad,  
 4 Maskinmestre af 2. Grad (ved  
 Færgerierne),  
 2 Værkmestre af 2. Grad,  
 6 Centralmestre.  
**8. Lønningsklasse**  
 3.600 Kr. — hvert 3. Aar med 360 Kr.  
 indtil 4.680 Kr.  
 Sekretærer.  
**9. Lønningsklasse**  
 2.310 Kr. — hvert 3. Aar med 300 Kr.  
 indtil 2.910 Kr. og derefter hvert 3.  
 Aar med 450 Kr. indtil 3.810 Kr.  
 Assisterter.  
**10. Lønningsklasse**  
 2.670 Kr. — hvert 3. Aar med 360 Kr.  
 indtil 3.750 Kr.  
 Tegnere.  
**11. Lønningsklasse**  
 3.180 Kr. — hvert 3. Aar med 420 Kr.  
 indtil 4.020 Kr.  
 60 Postvagtmestre,  
 24 Overmekanikere,  
 1 Færgefører,  
 1 Styrmand,  
 2 Maskinister,  
 4 Konstruktører,  
 1 Kabelmester.  
**12. Lønningsklasse**  
 3.060 Kr. — hvert 3. Aar med 360 Kr.  
 indtil 3.780 Kr.  
 126 Postbud- og Telegrafbudform.,  
 6 Postchaufførformænd,  
 65 Mekanikere af 1. Grad,  
 8 Linjemestre,  
 2 Arkivformænd.

**13. Lønningsklasse**2.940 Kr. — hvert 3. Aar med 180 Kr.  
indtil 3.300 Kr.

- 218 Pakmesterformænd,
- 144 Mekanikere af 2. Grad,
- 27 Overmontører,
- 3 Arkivformænd,
- 6 Depotformænd,
- 1 Budformand,
- 1 Hovmester i Kabelskibet.

**14. Lønningsklasse**2.400 Kr. — hvert 3. Aar med 150 Kr.  
indtil 2.850 Kr.

- 589 Overpakmestre,
- 1163 Overpost- og Overtelegrafbude af 1. Grad,
- 29 Overchauffører,
- 212 Montører af 1. Grad og Haandværkere,
- 4 Overmatroser.

**15. Lønningsklasse**2.100 Kr. — hvert 3. Aar med 150 Kr.  
indtil 2.550 Kr.

- 1159 Overpost- og Overtelegrafbude af 2. Grad,
- 33 Montører af 2. Grad,
- 10 Kontorbude,
- Chauffører,
- Matroser.

**16. Lønningsklasse**1.950 Kr. — hvert 3. Aar med 150 Kr.  
indtil 2.400 Kr.

- Postbude,
- Telegrafarbejdere.

**17. Lønningsklasse a.**2.870 Kr. — hvert 3. Aar med 270 Kr.  
indtil 3.750 Kr.

- 2 Forstanderinder i Skrivestuer,
- 267 Kontorassistenter af 1. Grad.

**17. Lønningsklasse b.**2.310 Kr. — hvert 3. Aar med 240 Kr.  
indtil 3.030 Kr.

- 380 Kontorassistenter af 2. Grad.

**17. Lønningsklasse c.**1.680 Kr. — hvert 2. Aar med 120 Kr.  
indtil 2.040 Kr. og derefter hvert 2. Aar med 180 Kr. indtil 2.400 Kr.  
Kontorister.**18. Lønningsklasse**

Landpostbude fordelt i 11 Løn-satser.

**Almindeligt pensionsgivende Løntillæg:**

Grundløn og Alderstillæg	Tillæg	64 pCt.
under 1.500 Kr. ....	960 Kr.	
1.500—2.999 - .....	1.080 -	
3.000—3.999 - .....	1.200 -	
4.000—4.999 - .....	1.320 -	
5.000—5.999 - .....	1.440 -	
6.000—6.999 - .....	1.560 -	
7.000—7.999 - .....	1.680 -	
8.000—8.999 - .....	1.800 -	
9.000—9.999 - .....	1.920 -	
10.000—11.999 - .....	2.040 -	
12.000 Kr. og derover ...		

**Reguleringstillæg:**

(gældende fra 1. 10. 57, Pristal: 431)

Pensions-givende Løn-ning	Tillæg
under 1.500 Kr. ....	352 pCt.
1.500—4.499 - .....	5.280 Kr.
4.500—5.999 - .....	5.808 -
6.000—7.499 - .....	6.336 -
7.500—8.999 - .....	6.864 -
9.000—10.499 - .....	7.392 -
10.500—11.999 - .....	7.920 -
12.000 Kr. og derover ..	8.448 -

Ovennævnte Satser gælder for gifte Mænd og dermed ligestillede. For øvrige Tjenestemænd udgør Reguleringstillægget ⅔ af de anførte Beløb (pCt.).

**Særligt Tillæg: (Gældende fra L. 4. 57).**

Pensionsgivende Lønning	Gifte Mænd og dermed ligestillede	Andre Tjenestemænd over 30 Aar		Andre Tjenestemænd mellem 25 og 30 Aar		Andre Tjenestemænd under 25 Aar		Samgifte Tjenestemænd med 1/2 Reguleringstillæg	
		pCt.	Kr.	pCt.	Kr.	pCt.	Kr.	pCt.	Kr.
under 1500 Kr. ....	4,0	41,34	17,34	2,67	67,2	21,34			
1500—2899 - ....	60,00	620,04	260,04	40,08	1008,00	320,04			
2900—3899 - ....	120,00	680,04	320,04	80,04	1176,00	360,00			
3900—3999 - ....	180,00	740,04	380,04	120,00	1344,00	400,08			
4000—4499 - ....	247,56	807,60	425,04	165,00	1344,00	445,08			
4500—4999 - ....	334,56	950,52	523,08	223,08	1596,00	531,00			
5000—5499 - ....	469,56	1085,52	613,08	313,08	1596,00	621,00			
5500—5599 - ....	604,56	1220,52	703,08	403,08	1596,00	711,00			
5600—5999 - ....	664,56	1280,52	763,08	443,04	1764,00	751,08			
6000—6399 - ....	631,56	1303,56	741,00	421,08	1680,00	757,08			
6400—6499 - ....	639,00	1311,00	748,56	426,00	1701,00	762,00			
6500—6999 - ....	819,00	1491,00	883,56	546,00	1827,00	882,00			
7000—7499 - ....	1029,00	1701,00	1048,56	686,04	2037,00	1022,04			
7500—7999 - ....	1071,00	1799,04	1101,60	714,00	2163,00	1078,08			
8000—8499 - ....	1281,00	2009,04	1266,60	854,04	2373,00	1218,00			
8500—8999 - ....	1491,00	2219,04	1431,60	994,08	2583,00	1358,04			
9000—9499 - ....	1533,00	2317,08	1484,52	1022,04	2709,00	1414,08			
9500—9999 - ....	1743,00	2527,08	1649,52	1162,08	2919,00	1554,00			
10000—10499 - ....	1953,00	2737,08	1814,52	1302,00	3129,00	1694,04			
10500—10999 - ....	1995,00	2835,00	1867,56	1330,08	3255,00	1750,08			
11000—11499 - ....	2205,00	3045,00	2032,56	1470,00	3465,00	1890,00			
11500—11999 - ....	2415,00	3255,00	2197,56	1610,04	3675,00	2030,04			
12000—12499 - ....	2457,00	3353,04	2250,60	1638,00	3801,00	2086,08			
12500—12999 - ....	2667,00	3563,04	2415,60	1778,04	4011,00	2226,00			
13000—13499 - ....	2877,00	3773,04	2580,60	1918,08	4221,00	2366,04			
13500—13999 - ....	3087,00	3983,04	2745,60	2058,00	4431,00	2506,08			
14000—14499 - ....	3297,00	4193,04	2910,60	2198,04	4641,00	2646,00			
14500—14999 - ....	3507,00	4403,04	3075,60	2338,08	4851,00	2786,04			
15000—15499 - ....	3717,00	4613,04	3240,60	2478,00	5061,00	2926,08			
15500—15999 - ....	3927,00	4823,04	3405,60	2618,04	5271,00	3066,00			
16000—16499 - ....	4137,00	5033,04	3570,60	2758,08	5481,00	3206,04			
16500—16999 - ....	4347,00	5243,04	3735,60	2898,00	5691,00	3346,08			
17000 og derover ..	4557,00	5453,04	3900,60	3038,04	5901,00	3486,00			

\*) Saafremt den samlede Løn overstiger den Løn, den paagældende vilde oppebære som Ikke-Forsørger, nedsættes det særlige Tillæg med et til Forskellen svarende Beløb.



## Midlertidigt Løntillæg:

(Gældende fra 1. 4. 57).

Pensionsgivende Lønning	Giftede Mænd og dermed ligestil- lede samt andre over 30 Aar	Andre mellem 25 og 30 Aar	Samgifte med ½ Reguleringsstillæg over 25 Aar	Alle øvrige Tjenestemænd
under 1500 Kr. ....	149,6 pCt.	123,2 pCt.	123,2 pCt.	99,73 pCt.
1500—2899 - ....	2244,00 Kr.	1848,00 Kr.	1848,00 Kr.	1496,04 Kr.
2900—2999 - ....	2340,00 -	1944,00 -	1944,00 -	1560,00 -
3000—3899 - ....	2448,00 -	2016,00 -	2016,00 -	1632,00 -
3900—4499 - ....	2544,00 -	2112,00 -	2112,00 -	1696,08 -
4500—5399 - ....	2898,00 -	2412,00 -	2412,00 -	1932,00 -
5400—5599 - ....	27 pCt.+1440,00 -	18 pCt.+1440,00 -	18 pCt.+1440,00 -	18 pCt.+ 960,00 -
5600—6399 - ....	27 pCt.+1536,00 -	18 pCt.+1536,00 -	18 pCt.+1536,00 -	18 pCt.+1024,08 -
6400 og derover ..	51 pCt.	42 pCt.	42 pCt.	34 pCt.

## Stedstillæg:

Sats a:	648 Kr.,	højest 27 pCt. af Grl. + alm. pensionsg. Løntillæg.
- b:	504 -	- 21 - - - + - - -
- c:	366 -	- 15 - - - + - - -
- d:	264 -	- 11 - - - + - - -
- e:	108 -	- 5 - - - + - - -

## Sønderjydsk Tillæg:

120 Kr., højest 5 pCt. af Grl. + alm. pensionsg. Løntillæg.

# JENSEN & LARSEN

BEFRAGTNING

FREDERIKSHOLMS KANAL 4  
KØBENHAVN K.  
TELEFON: MINERVA 735  
TELEGRAM-ADR.: FIXTURE

AKTIESELSKABET

## ACCUMULATOR-FABRIKEN

TELEFON:  
871645

KGS. LYNGBY

TELEGRAM-ADRESSE:  
ACCUMULATOR

★

*Danmarks ældste og største Akkumulatorfabrik*

# Foreninger.

## Dansk Post- og Telegrafforening.

Adresse: Vesterport, Trommesalen 2, 5., V.  
Tlf. Palæ 4010.

- Postkonto Nr.: 18. Dansk Post- og Telegrafforening, Kassereren.  
— 54010. Dansk Post- og Telegrafforenings Sprogkursus.  
— 54331. Dansk Post- og Telegrafforenings Feriehuse.  
— 2630. Dansk Post- og Telegrafforenings Kontor.  
— 1833. Dansk Post- og Telegraf Tidende.

Foreningen er stiftet 11. Maj 1929 og er dannet ved Sammenslutning af Dansk Postforening (stiftet 8. Januar 1899) og Dansk Telegrafforening (stiftet 6. December 1898). — Medlemstal: Ordinære: ca. 4700. Ekstraordinære ca. 400.

Foreningens Opgave: At varetage Medlemmernes Stands- eller Fællesinteresser og at styrke og øge Samfølelsen.

### Hovedbestyrelsen 1956—58:

Overassistent F. R. Kristensen, Trommesalen 2, 5., V. Tlf. Byen 4022 (privat: Gaaseholmvej 77, 1., Herlev, Tlf. 94 20 03). (Formand).

Postmester T. C. Poulsen, Postkontoret, Kastrup, Tlf. 50 41 62. (Næstformand).

Overassistent K. N. Kaptain, Postkontoret, Ringe, Tlf. 374. (Redaktør).

Kontrolør J. P. Gormsen, Skovalleen 19, Bagsværd, Tlf. 98 21 72. (Kasserer).

Kontrolør K. D. Ingeholm, Vangeded 4, 2., Virum, Tlf. 84 72 26 (Sekretær).

1. Kreds: Kontrolør M. Møller, Spurvegaarden 10, Valby.
2. Kreds A: Kontrolør L. C. Thomsen, Hjortespringvej 15 A, Herlev, Tlf. 94 46 89.
2. Kreds B: Kontrolør H. Albrektsen, Grønnevej 85, 1., Virum. Tlf. 85 02 53.
3. Kreds: Kontrolør K. A. Jespersen, Kalundborg.
4. Kreds: Overassistent K. A. Pedersen, Jernbanegade 27, 3., Fredericia.
5. Kreds: Kontrolør Milan Jensen, Sønderport 1, Aarhus. Tlf. 4 23 17.
6. Kreds A: Assistent J. O. Olufsen, Brunevang 43, Brønshøj, Tlf. Islebro 651 og Assistent S. E. Hansen, Brunevang 91, Brønshøj.
6. Kreds B: Assistent E. K. Knudsen, Bondehavevej 98, Bagsværd.
7. Kreds: Assistent J. K. Larsen, Kongelyset 110, Slagelse, Tlf. 3229 u.
8. Kreds: Assistent B. C. Jensen, Middelfartvej 167, Bolbro. Tlf. Odense 16072.
9. Kreds: Assistent J. M. Skovmand, Skolegade 6, Odde, Tlf. 734.
10. Kreds A: Kontorassistent frk. K. Nissen Jørgensen, Brunevang 50, 1., Brønshøj, Tlf. Islebro 83.
10. Kreds B: Kontorassistent Fru A. J. M. Pedersen, Duevej 116, 1., F., Tlf. Godthaab 5274 x.
10. Kreds:
  - Giro: Kontorassistent Frk. A. Enevoldsen, Rebeckavej 43, St., Hellerup, Tlf. Helrup 613v.
  - I. Distr: Kontorassistent Fru S. R. Hermansen, Kildebakken 8, Næstved.
  - II. Distr: Kontorassistent Frk. Esther Nielsen, Tietgens Allé 80, 1, Odense. Tlf. Odense 13367.
  - III. Distr: Kontorassistent Frk. Oda Nielsen, Telegrafkontoret, Aarhus. Tlf. 4 06 53.
  - IV. Distr: Kontorassistent Frk. Mary Olesen, Postkontoret, Frederikshavn, Tlf. 1836.
11. Kreds: Kontrolør C. J. Thode, Postkontoret, Skive.
12. Kreds: Assistent A. Vorre, Vinkelvej, Thisted.

Foreningen er inddelt i følgende Kredse:

1. Kreds: Medl. af 1.—7. Lkl. i Generaldirektoratet, Postgirokontoret og Værkstederne.

Kontrolør M. Møller, Spurvegaarden 10, Valby. (Formand).

Fuldmægtig H. M. Jensen, Brunevang 81, Brønshøj, Tlf. Islebro 379. (Næstformand).

Fuldmægtig W. Horn, Kidhøj 7, Bagsværd, Tlf. 98 27 47. (Kasserer).

2. Kreds A. Medlemmer i 1.—7. Lkl. ved det københavnske Postomraade og ved Jernbanepostkontor 1.

Kontrolør L. C. Thomsen, Hjortespringvej 15 A, Herlev, Tlf. 94 46 89. (Formand).

Kontrolør L. K. Frostholm, Markskellet 8, Vanløse. Tlf. Damsø 1659 v. (Næstformand).

Postmester J. Willemann, Virum, Tlf. 84 65 11. (Kasserer).

Kontrolør U. H. Jørgensen, Øresundsvej 92, S. Tlf. Sundby 2644. (Sekretær).

Kontrolør S. A. Larsen, Slotsherrens Have 121, Vanløse, Tlf. 70 48 05.

2. Kreds B. Medlemmer af 1.—7. Lkl. ved Overtelegrafinspektoratet, Hovedtelegrafkontoret, Rigstelefonkontoret, Regnskabskontoret for Telegraf og Rigstelefon, Hoftelegrafkontoret, 1. Ingeniørdistrikt, Kabelingeniørtjenesten, Radioingeniørtjenesten og Lyngby Radio.

Kontrolør H. Albrektsen, Grønnevej 85, Virum, Tlf. 85 02 53. (Formand).

Kontrolør G. M. Nielsen, Finsensvej 43 B, 1., F., Tlf. Godthaab 178x. (Næstformand).

Overkontrolør A. B. Winther, Aagade 124, N., Tlf. Fasan 609 y (Sekretær).

Kontrolør A. O. Reehoff-Petersen, Dyrehavevej 27, Klampenborg (Kasserer).

Overassistent Fru H. C. S. Rasmussen, Grønnevej 96, Virum.

3. Kreds. Medl. af 1.—7. Lkl. i 1. Overpostinspektorat, ved Kalundborg og Skamlebæk Radio samt i Thorshavn.

Kontrolør K. A. Jespersen, Kalundborg (Formand).

Overassistent E. J. Pedersen, 1. Overpostinspektorat (Næstformand).

Postmester A. C. Rasmussen, Gilleleje.

Postmester V. Hansen, Nykøbing Sj.

Postmester M. P. Bøgested, Maribo.

4. Kreds. Medl. af 1.—7. Lkl. i 2. Distrikt, 2. Overpostinspektorat, 2. Ingeniørdistrikt, Jernbanepostkontor 2 og Esbjerg-Fanø Færgeri samt paa Rømø.

Overassistent K. A. Pedersen, Jbpkt. 2, Fredericia. (Fg. Formand).

Overassistent K. M. Nielsen, Jbpkt. 2, Fredericia. (Kasserer).

Overassistent B. Schmidt, Odense. (Sekretær).

Postmester O. K. Andersen, Sønderborg.

Postmester P. E. Jensen, Bogense.

Kontrolør C. G. Ottosen, Jbpkt. 2, Fredericia.

Overassistent A. J. Larsen, Fredericia T.

5. Kreds. Medl. af 1.—7. Lkl. i 3. Overpostinspektorat og 3. Ingeniørdistrikt og Blaaavnd Radio.

Kontrolør Milan Jensen, Aarhus (Formand).

Kontrolør A. K. Christensen, Horsens (Næstformand).

Kontrolør N. C. Møller, Aarhus T. (Sekretær).

Postmester A. P. Frøbert, Brande (Kasserer).

Overassistent I. S. Nikolajsen, Odde.

Overassistent E. Rasmussen, Ringkøbing.

Postmester T. K. de Fine Olivarius, Ebeltoft.

6. Kreds A: Medl. af 8.—10. Lkl. Konstruktører III og Aspiranter til disse Lønningsklasser i Generaldirektoratet, Postgirokontoret, Post- og Telegrafvæsenets Værksteder, ved det københavnske Postomraade og Jernbanepostkontor 1.

Assistent J. O. Olufsen, Brunevang 43, Brønshøj, Tlf. Islebro 651. (Formand).

Assistent S. E. Hansen, Brunevang 91, Brønshøj. (Næstformand).

Assistent E. Storgaard, Brøndbyvestervej 92, Glostrup. (Kasserer).

Assistent O. C. Larsen, Zinnsgade 11, Kbhvn Ø. (Repr. for Ass. v. Jbpkt. 1).

Assistent S. A. Hansen, Rødovre Parkvej 370, Vanløse.  
Assistent A. O. Pihl, Haveselskabsvej 1 A, Kbhvn. V.  
Assistent K. R. Andersen, Baldrianvej 11, Hellerup.

6. Kreds B: Medl. af 8.—10. Lkl. samt Konstruktorer III, Maskinister og Aspiranter til disse Lønningsklasser ved Overtelegrafinspektoratet, Hovedtelegrafkontoret, Rigstelefonkontoret, Regnskabskontoret for Telegraf og Rigstelefon, Hoftelegrafkontoret, 1. Ingeniørdistrikt, Kabelingeniørtjenesten, Radioingeniørtjenesten, Københavns Radiofonistation og Lyngby Radio.

Assistent E. K. Knudsen, Bondehavevej 98, Bagsværd. (Formand).

Assistent F. Steenberg, Brunevang 75, Brh. (Næstformand).

Assistent A. Larsen, Ordrupvej 71, Charlottenlund.  
Assistent H. S. Bremer, Sognegårds Allé 78, 2., Valby.  
Assistent J. H. Ladegaard, Helmsvej 26, Bagsværd.  
Assistent B. V. Andersen, Brattingborvej 39, Kastrop.  
Assistent A. S. A. Arentoft, Gammeltoftsgade 6, St., Kbhvn. K.

7. Kreds. Medl. af 8.—10. Lkl. samt Konstruktorer III og Aspiranter til disse Lønningsklasser i 1. Overpostinspektorat, ved Kalundborg og Skamlebæk Radio samt i Thorshavn.

Assistent J. K. Larsen, Kongelyset 110, Slagelse, Tlf. 3229 u. (Formand).

Assistent J. K. K. Witthøft, Korsør. (Næstformand).

Assistent V. G. Jensen, Næstved. (Kasserer).

Assistent H. Sørensen, Holbæk. (Sekretær).

Assistent R. Larsen, Ringsted.

Assistent N. O. C. Bendtsen, Roskilde.

8. Kreds. Medl. af 8.—10. Lkl. samt Konstruktorer III og Aspiranter til disse Lønningsklasser i 2. Overpostinspektorat, 2. Ingeniørdistrikt, ved Jernbanepostkontor 2 og ved Kabelingeniørtjenestens Forstærkerstation paa Rømsø.

Assistent B. C. Jensen, Middelfart 167, Bolbro, Tlf. Odense 16072. (Formand).

Assistent B. A. Dideriksen, Poul Møllers Vej 2, Kolding. (Næstformand og Sekretær).

Assistent G. Hansen, Frederik d. 7.s Vej 42, Kolding. (Kasserer).

Assistent L. V. Jensen, Odense.

Assistent T. V. Nielsen, Svendborg.

Assistent H. J. Olesen, Jbpkt. 2, Fredericia.

Assistent R. R. Pedersen, Kabelingtj. (Rømsø).

9. Kreds. Medl. af 8.—10. Lkl. a samt Konstruktorer III og Aspiranter til disse Lønningsklasser i 3. Overpostinspektorat, 3. Ingeniørdistrikt og ved Blaavand Radio.

Assistent J. M. Skovmand, Odder. (Formand).

Assistent Arne Andersen, Aarhus T. (Næstformand).

Assistent E. A. Thomsen, Aarhus. (Kasserer).

Assistent M. H. Madsen, Grundsted (Sekretær).

Assistent E. L. Just, Grenaa.

Assistent L. F. V. Johansen, Herning.

10. Kreds A. Medl. af 17. Lkl. A, B og C + Kontorist-aspiranter tjenstgørende ved det københavnske Postomraade, Post- og Telegrafvæsenets Værksteder, Jernbanepostkontor 1 og i Generaldirektoratet.

Kontorassistent II Frk. K. N. Jørgensen, Vesterbro Postkontor (Formand).

Kontorassistent I Frk. E. Høgh, Generaldirektoratet (Kasserer).

Kontorassistent I Frk. A. Yttesen, Værkstederne. (Sekretær)

10. Kreds B. Medl. af 17. Lkl. A, B og C + Kontorist-aspiranter tjenstgørende ved Htg., Rtf., Kbh. R., 1. Ing.-distr., Kabeling. distr., Radioing.tj., Lyngby Radio.

Kontorassistent I Fru A. J. M. Pedersen, Duevej 116, 1., F., Tlf. GO 5274 x. (Formand).

Kontorassistent I Fru Inger Nielsen, Htg. (Næstformand).

Kontorassistent I Fru E. C. Holm. (Kasserer).

10. Kreds Giro. Medl. af 17. Lkl. A, B og C + Kontorist-aspiranter tjenstgørende i Postgirokontoret.  
Kontorassistent I Frk. A. Enevoldsen, Rebekkevej 43, Hellerup (Formand).

10. Kreds, I. Distr. Medl. af 17. Lkl. A, B og C + Kontorist-aspiranter tjenstgørende i 1. Distrikt.  
Kontorassistent II Fru S. R. Hermansen, Kildebakken 8, Næstved. (Formand).

10. Kreds, 2. Distr. Medl. af 17. Lkl. A, B og C + Kontorist-aspiranter tjenstgørende i 2. Distrikt.  
Kontorassistent I Frk. Esther Nielsen, Tietgens Alle 80, 1, Odense. (Formand).

10. Kreds, 3. Distr. Medl. af 17. Lkl. A, B og C + Kontorist-aspiranter tjenstgørende i 3. Distrikt.  
Kontorassistent I Frk. Oda Nielsen, Aarhus T (Formand).

10. Kreds, 4. Distr. Medl. af 17. Lkl. A, B og C + Kontorist-aspiranter tjenstgørende i 4. Distrikt.  
Kontorassistent I Frk. Mary Olesen, Postkontoret, Frederikshavn (Formand).

11. Kreds. Medl. af 1.—7. Lkl. i 4. Overpostinspektorat. Kontrolør C. J. Thode, Skive. (Formand).  
Postmester A. T. Thomsen, Nykøbing Mors. (Næstformand).

Postmester H. C. Tholander, Nørresundby (Kasserer).  
Kontrolør O. V. Sørensen, Aalborg.  
Kontrolør H. V. F. Vasby, Thisted.

12. Kreds. Medl. af 8.—10. Lkl. samt Konstruktorer III, Maskinister, Medhjælpere og Elever i 4. Overpostinspektorat.

Assistent Aa. Vorre, Thisted. (Formand).

Assistent S. A. Petersen, Skive. (Næstform. og Kass.).

Assistent A. S. Christensen, Aalborg. (Sekretær).

Assistent J. E. Gyldenvand, Viborg.

Assistent K. Skinnerup, Skive.

Som ordinære Medlemmer kan optages 1) alle Tjenestemænd i Post- og Telegrafvæsenets 1.—10. og 17. Lkl. samt Konstruktorer III, Maskinister og Aspiranter til forannævnte Lønningsklasser. 2) Ordinære Medlemmer, der faar deres Afsked af Post- og Telegrafvæsenets Tjeneste efter Ansøgning eller af Grunde, der ikke berører deres borgerlige Ære. Disse skal dog senest et Aar efter Afskedigelsen til Formanden fremsætte skriftlig Begæring derom, hvorefter de vedblivende kan staa som Medlemmer med Pligter og Rettigheder som ordinære Medlemmer Hvis en saadan Begæring ikke fremsættes inden den givne Frist, betragtes de som udmeldte.

Som ekstraordinære Medlemmer uden Stemmeret optages:

1) Forhenværende ordinære Medlemmer, der er udraadt af Tjenesten med Pension.

2) Forhenværende ordinære Medlemmer, der er udraadt af Tjenesten uden Pension, dog kun ifølge Beslutning af Hovedbestyrelsen.

Indmeldelse i Foreningen kan ske gennem Hovedbestyrelsens Medlemmer eller andre af Foreningens Tilidsmænd.

Kontingentet er:

Ordinære Medlemmer 5 Kr. pr. Maaned. Dog betaler Elever 3 Kr. pr. Maaned.

Ekstraordinære - 5 Kr. pr. Kalenderaar eller Del deraf.

Formænd:

Dansk Telegrafforening:

1898—99 Th. Wolmer.

1899—1901 Martin Friis.

1901—1909 A. Abrahamsen.

1909—1910 C. V. V. Munck.

1910—1915 I. C. Møller.

1915—1920 L. P. Jensen.

1920—1924 Sv. Jørgensen.

1924—1925 I. K. Ingeholm.

1925—1929 J. J. Sund.

Dansk Postforening:

1899—1902 L. C. Schou.

1902—1908 C. E. V. E. Andersen.

1908—1911 Jac. N. K. Andersen.  
 1911—1913 Hans Jensen.  
 1913—1915 A. C. Fabricius.  
 1915—1917 J. W. Ø. Philippen.  
 1917—1919 A. C. Fabricius.  
 1919—1924 G. S. Willemann.  
 1924—1928 Skotte-Hansen.  
 1928—1929 T. V. Johansen.

#### Dansk Post- og Telegrafforening:

1929— 1930 J. J. Sund.  
 Jan. 1930—Maj 1930 W. E. Philippen.  
 Juni 1930— 1935 G. Hulegaard.  
 1935—Febr. 1938 J. E. Ravner.  
 Febr. 1938—Maj 1938 V. Gottlieb.  
 Juni 1938—1. Nov. 1946 A. Dræbel.  
 Nov. 1946— 1952 C. V. T. Struve.  
 1952— F. R. Kristensen.

Generalforsamling: Ordinært Delegeretmøde afholdes normalt hvert andet Aar i Maj Maaned.

Foreningen udgiver et Medlemsblad »Dansk Post- og Telegraf Tidende«.

Redaktør: Overassistent K. N. Kaptain, Postkontoret, Ringe.

Ekspedition: Vesterport, V. Tlf. Palæ 4010.

Oplag: Ca. 5000 Eksp. (med 20 Nr. aarlig).

Abonnementspris: 8 Kr. aarlig.

#### Dansk Postforbund.

Adresse: Vodroffsvej 13, 3., V., Tlf. C. 14124.

Postkonto Nr.: 26200.

Stiftet: 16. August 1908. — Medlemstal: 9177.

#### Forbundets Forretningsudvalg:

Pakmesterformand Aage Nielsen, Elbagade 12, 3., S., Tlf. Sundby 5612 (Formand og Redaktør).

Postvagtmester P. W. Martins, Postparken 6, 2, Kastrup, Tlf. 50 01 31. (Næstformand).

Landpostbud L. Henriksen, Græsted, Tlf. 221.

Postbudformand Hans Christensen, Kærvang 1, Aalborg, Tlf. Aalborg 2 88 13.

Pakmesterformand C. V. Nielsen, Daadyrvej 3, Fredericia, Tlf. 2299.

Mekaniker A. V. Krogh Andersen, Vamdrupvej 45, Valby, Tlf. 70 23 34.

Forretningsudvalget danner i Forbindelse med nedenævnte Medlemmer Forbundets Hovedbestyrelse:

Landpostbud N. Olsen, Aalsø.

Landpostbud A. Chr. Rasmussen, Ferritslev Fyn.

Landpostbud Knud Madsen, Sølested.

Landpostbud E. Rasmussen, Uldum.

Landpostbud J. K. Andersen, Nibe.

Landpostbud M. Diederichsen, Jejsing.

Overpostbud P. F. Frederiksen, Finsensvej 44 D, F.

Overpostbud Egon Jensen, Wilkensvej 3, 2., F. Tlf. Godthåb 9241.

Overpostbud Reimer Jørgensen, Sallingvej 81B st., F. Overpakmester A. A. Andersen, Ndr. Ringvej 102, Glostrup.

Overpostbud A. E. Sørensen, Brorsonsvej 4, Helsingør.

Overpostbud I. A. Th. Sørensen, Horsens.

Overpostbud E. Jepsen, Skyttehusgade 14, Vejle. Pakmesterformand F. Urhøj, Heimdalsvej 5, Fredericia.

Overpakmester E. Rasmussen, Gl. Kalkbrænderivej 40, Ø.

Overmekaniker R. C. Zornow, Solitudevej 11, 2, N. Overmontør S. J. Nørgaard, Forstalle 7, 1, Aabenraa.

Kontorbud S. E. Ølgaard Rasmussen, Plantevej 4, Søborg (Hovedkasserer).

Landpostbud G. Thomsen, Bentzonsvej 10, 1., F. Tlf. Fasan 7833 (Sekretær).

#### Forbundet har 5 Afdelinger, nemlig:

Landpostbudenes Centralforening.  
 Københavns Postbudeforening.  
 Provinspostbudeforeningen.  
 Jernbanepostforeningen.  
 Teknikerforeningen.

} Se under disse.

Forbundet udgiver et for Afdelingerne fælles Medlemsblad »Posthornet«.

#### Aarhus Telegrafpersonales Spare- og Laaneforening af 1. Febr. 1916.

Adresse: Aarhus T.

Medlemstal: ca. 100.

Foreningens Formaal er ved maanedlige Indbetalinger at opsare en Kapital, der kun kan hæves ved Afsked, Forflyttelse, Militærtjeneste og Træden uden for Nummer, samt yde Medlemmerne billige Laan paa gunstige Afbetalingsvilkår, Endvidere findes en Skatte-, Jule- og Feriekonto.

Enhver paa Aarhus Telegrafkontor tjenstgørende Tjenestemand kan blive Medlem.

#### Foreningens Bestyrelse:

Kontrolør N. C. Møller (Formand).

Overassistent Fru S. Junge. (Næstformand).

Overassistent Frk. E. Nis-Hanssen (Kasserer).

Overassistent Fru R. Kirkegaard. (Sekretær).

Overassistent Fru A. J. Jensen.

#### Revisorer:

Overassistent Fru R. Hesseldahl og

Overassistent S. P. Johansen.

#### Begravelseskassen af 26. Maj 1893.

Adresse: Njalsgade 73, 1., S.

Stiftet 26. Maj 1893. — Medlemsantal: 165 Mænd og 175 Kvinder.

Begravelseskassens Formaal: at yde Medlemmer og deres Enker Begravelseshjælp, 400 Kr. for Manden og 350 Kr. for Hustruen samt at yde Medlemmer Laan paa indtil 400 Kr. mod en Rente af ca. 5 % p. A.

#### Bestyrelsen:

Pakmesterformand M. Bonnicksen, Njalsgade 73, 1., S. Tlf. Amager 1769 u. (Formand).

Pakmesterformand C. F. K. Husum, Nygaardsvej 30. Tlf. Ryvang 4071 y. (Næstformand).

Overpakmester K. O. Andersen, Postparken 4, St. Kastrup, Tlf. 50 44 25. (Kasserer).

Pakmesterformand P. E. Bang, Fordresgaardsvej 5, F. Tlf. Fasan 5395.

Overpakmester B. K. Jakobsen, Oldermandsvej 39, 1., NV. Tlf. Æglir 3316 x.

Kontingentet for aktive Medlemmer: 1,25 Kr. pr. Md. Som Medlemmer optages alle Tjenestemænd, der staar i Jernbanepostforeningen.

#### Formænd:

1893—1905 Postpakmester S. Hansen (Stifter).

1905—1911 Postpakmester Brusellus.

1911—1940 Pakmesterformand E. Nielsen.

1940—1946 Postvagtmester J. Olsen.

#### Civiletaternes Sommerhuse A/S.

Adresse: Lundsgade 10, 2, Ø, samt Kobæk Strand pr. Skælskør, Tlf. 203.

I Foraaret 1913 opførtes der paa 6 Tdr. Land ved Kobæk Strand pr. Skælskør, paa Initiativ af Overpostinspektør Jacob Andersen, Aarhus, 10 Villaer og en Restaurationsbygning; disse var beregnet til at kunne rumme ca. 60 Gæster. Grund, Bygninger og Inventar kostede ca. 40000 Kr.

Efter udbudt Aktietegning blev Sommerhusene ved et Møde, der afholdtes den 29. Marts 1914, overtaget af et Aktieselskab med en Aktiekapital paa Kr. 21250.00 fordelt paa 850 Aktier à Kr. 25.00.

Senere er Sommerhjemmet udvidet med 4 store Villaer med 47 Gæsteværelser, ligesom Hovedbygningen ved gentagne Om- og Tilbygninger nu har en Spisesal, der kan rumme 240 Gæster ved Smaaaborde. Paa 1. Sal findes Læsesal og Gæsteværelser. Ialt haves Sengeplads til 200 Gæster. I de sidste Aar er der gennemført store Moderniseringer og Udvidelser til Dels for Midler, der som Laan er stillet til Raadighed af Etatsorganisationerne.

Den 9. Juni 1953 er Bygningerne vurderet til og assureret for 423.000 Kr.

I Sommermånederne er Gæsternes Antal ca. 1200.

#### Selskabets Bestyrelse:

Inspektør C. V. T. Struve, Kbhavn (Formand).

Postmester A. Dræbel, Kolding.

Overassistent F. R. Kristensen, København.

Overkontrolør L. Falck Tjellesen, Fyrrehøj 3, Helligrup.

Vicetoldinspektør H. C. Andersen, København

Overtrafikassistent M. S. Lyngesen, København.  
 Værkmester H. K. Henriksen, København.  
**Forretningsfører:**  
 Fhv. stationsleder H. C. T. Frandsen, Lundsgade 10,  
 2., Ø., Tlf. Øbro 3363.

#### Dansk Telegrafforenings Begravelseskasse.

Adresse: Aagade 124 4., København N.  
 Postkonto Nr.: 2706.  
 Stiftet: 1. Septbr. 1905. — Medlemsantal pr. 15.  
 Oktober 1957: 699.

**Kassens Formaal:** At yde Medlemmerne Begravelses-  
 hjælp.

#### Kassens Bestyrelse:

Telegrafkontrolør G. M. Nielsen, Finsensvej 43 B, F.,  
 Tlf. Go. 178 x. (Formand).

Postmester J. Sund, Stege. Tlf. 4600.

Overassistent K. V. Linde Christensen, Sortedams  
 Dossering 59, Ø., Tlf. No. 1330 u. (Sekretær).  
 Telegrafkontrolør R. A. F. H. Moltved, Ved Klosteret  
 11, Ø., Tlf. Ry. 8774.

Telegrafkontrolør Frk. E. K. C. Nielsen, Jægersborg  
 Allé 178, Tlf. Ge. 5648.

Overkontrolør A. B. Winther, Aagade 124, N., Tlf.  
 Fa. 609 y. (Kasserer og Forretningsfører).

Som Medlem optages enhver, der er berettiget til Op-  
 tagelse i »Dansk Post- og Telegrafforening«, og disses  
 Hustru, naar han (hun) ved Indmeldelsen endnu ikke  
 er fyldt 60 Aar. Den paagældende maa udfylde en Hel-  
 bredsattest, paa Grundlag af hvilken Afgørelsen om Op-  
 tagelse træffes. Der kan tegnes Begravelseshjælp paa  
 300 og 500 Kr., og Præmien beregnes efter Livsforsik-  
 ringsprincippet. For Tiden udbetales ved Dødsfald, for-  
 uder. Begravelseshjælp en Bonus paa 65 % af denne.

#### Generalforsamling afholdes hvert Aar.

Ved Afslutning af Status for 1956 ejede Kassen en  
 Nettoformue af 341.239 Kr. Udgifterne for Aaret 1956  
 androg 15.485 Kr.

Kassen blev fra dens Stiftelse til Dansk Telegraf-  
 forenings Sammenslutning med Dansk Postforening i  
 Maj 1929 ledet af Bestyrelsen for Dansk Telegraffor-  
 ening. Da Kassen ved Udgangen af Maj 1929 udskiltes  
 fra denne Forening, blev der valgt en selvstændig Be-  
 styrelse ved et konst. Møde den 6. Juni 1929.

#### Enkekassen af 2. Februar 1886.

Adresse: Enkekassen, c/o Oass. K. V. Linde Chri-  
 stensen, Hovedtelegrafkontoret.  
 Postkonto Nr.: 3939.

Stiftet 2. Februar 1886. — Medlemstal 459.

Enkekassen har til Formaal at understøtte dens ordi-  
 nære Medlemmers Enker og mindre øjeblikkelig Nød  
 fremkaldt ved et Medlems Død. Foreningen yder Mem-  
 lemmernes Laan paa indtil 600 Kr.

#### Bestyrelse:

Kontrolør A. Lindgreen, København. (Formand).  
 Overassistent A. J. Larsen, Fredericia (Næstformand).  
 Oass. K. V. Linde Christensen. (Kasserer).  
 Overkontrolør E. Hvas, København.  
 Kontrolør H. J. Deleuran, Aarhus.

Som ordinært Medlem optages enhver mandlig Post-  
 og Telegrafstjernermand under 45 Aar i I.—II. Lkl. samt  
 mandlige Elever og Kontorister.

Som ekstraordinære Medlemmer kan optages mandlige  
 Tjenestemænd fra det fyldte 45. Aar af samme Tjeneste-  
 mandskategorier som nævnt ovenfor, endvidere enhver  
 Kvinde indenfor disse samt kvindelige Elever og Kon-  
 torister.

#### Kontingenter er:

for gifte ordinære .....	2.00 Kr. mdl.
- ugifte .....	0.50 - -
- ekstraordinære mindst..	0.25 - -

Ordinære Medlemmer er pligtige til at betale Kontin-  
 gent fra det fyldte 22. Aar. Eventuelt Efterkontingent  
 kan indbetales i 5 paa hinanden følgende Aar med 1/5  
 maanedlig. Ethvert Medlem bliver kontingentfri ved det  
 fyldte 70. Aar.

Foreningens Formue udgør 160.469 Kr., og er anbragt  
 dels i offentlige Sparekasser, dels ved Udlaan til Mem-  
 lemmerne og dels ved Anbringelse i solide Stats- eller  
 Kreditforeningsobligationer.

Enker efter ordinære Medlemmer faar uden An-  
 søgning hvert Aar en Understøttelse (Aarsrente), hvis  
 Størrelse delvis er afhængig af Mandens Medlemsskab  
 som gift ordinært Medlem.

Under ganske særlige Forhold kan Bestyrelsen yde  
 Enker og andre nære Efterladte saavel efter ordinære  
 som efter ekstraordinære Medlemmer en Understøttelse  
 paa indtil 100 Kr.

I Understøttelser og Aarsrenter har Enkekassen udbe-  
 talt 401.770 Kr.

Legater: se disse.

#### Formænd:

1886—1905 Telegrafbestyrer C. I. E. Mulvad (død).  
 1905—1921 Overtelgrafbestyrer O. H. Henriksen (død).  
 1921—1945 Kontorchef M. J. C. Gredsted (død).  
 1945—1956 Overkontrolør K. H. Sørensen.  
 1956— Kontrolør A. Lindgreen.

#### Etatsorkestret.

Protoktor: Hans Majestæt Kongen.  
 Godkendt af Erhvervenes Indsamlingskontrol.  
 Adresse: Postparken 13, St., Kastrup. Tlf. 50 42 53.  
 Stiftet 24. Marts 1922. Medlemstal: aktive 60.  
 passive 600.

Kontingent: Aktive 3 Kr. mdl. i Salsonen,  
 passive 6 Kr. aarlig.

Orkestrets Opgave er ved Afholdelse af Prøver og Kon-  
 certer at vække og vedligeholde Interessen for den gode  
 Musik indenfor Etaterne.

Prøver afholdes i Gang ugentlig i Tiden Sept.—Marts,  
 Koncerter afholdes normalt i November og Marts.

Dirigent: Komponisten Henning Wellejus.

#### Bestyrelsen bestaar af:

Overassistent i P.&T. H. S. Eriksen. (Adresse og  
 Tlf. se ovenfor) (Formand).

Overtoldassistent E. Husen, Bryggerivej 4, Val-  
 by. Tlf. Valby 1136 u.

Kontorchef J. Callesen Jensen.

Postkontrolør K. O. Henriksen. Tlf. Bella 5282,  
 Postkonto 20480. (Kasserer).

Postmester P. B. Lykken.

Overtrafikkontrolør Robert Pedersen.

Tidligere Dirigenter:	Tidligere Formænd:
Telegrafbest. E. Hauerslev.	Telegrafbestyrer
Organist. A. Strandqvist.	Svend Jørgensen.
Musikdir. S. Wilhelmson.	Postmester V. Gottlieb.
Musikdir. Vilh. Christensen.	Overpostkontrolør
Kapelm. Ove Peters.	H. Holst-Christensen.

#### Æresmedlemmer:

Toldkasserer Jul. Jørgensen.

Overpostkontrolør H. Holst-Christensen.

#### Etatsorkestrets Studiefond.

Adresse: Postparken 13, St., Kastrup.

Stiftet 1945.

Kapital: 4000 Kr.

#### Fondens Formaal er:

1) at yde Etatsorkestrets Medlemmer — fortrinvis  
 yngre og lavtlønnede — rentefri Laan til Anskaffelse  
 af Instrumenter.

2) at yde Tilskud — normalt Halvdelen — til disse Mem-  
 lemmers Undervisning, særlig paa Blæseinstrumen-  
 ter, evt. ogsaa til Strygere Videruddannelse.

3) at oprette et Nodearkiv af Vøvelsesmusik for enkelte  
 Instrumenter til gratis Udlaan.

- til Orkestrets aktive Medlemmer,
- til Orkestrets passive Medlemmer,
- til Personalet indenfor Civiltaterne og
- til andre Amatørorkestre.

Nodearkivet omfatter f. T. ca. 250 Nr.

#### Bestyrelse:

Overassistent H. S. Eriksen. (Formand). Adresse se  
 ovenfor.

Kontorchef J. Callesen Jensen.

Postkontrolør K. O. Henriksen. (Kasserer).

Som Fondets Kasserer fungerer Overtoldassistent B.  
 Husen.

#### Forbrugsforeningen for Embeds- og Bestillingsmænd samt Læger.

Adresse: Reventlowsgade 12, Mezz., V., Tlf.  
 Hilda 2222. (Kontortid: 10—15, Lørdag 10—13).



**Bestyrelse:**

Amtsforvalter Chr. Strøm. (Formand).  
 Billetkasserer P. K. From-Hansen. (Næstformand).  
 Kontrolør i Post- og Telegrafv. A. C. K. Ipsen.  
 Kaptajn K. K. M. Sørensen.  
 Viceskoleinspektør O. Steen Peitersen.  
 Kontorchef i Skattevæsenet R. Hindskov.  
 Lokomotivfører i D.S.B. E. Greve Petersen.  
 Repræsentantskabets Formand:  
 Retspræsident K. Mundt.

**Foreningen af Postekspeditører, Brevsamlere og Statens Centralbestyrere.**

Adresse: Stokkemærke. Tlf. 100.  
 Stiftet: 11. Februar 1905. — Medlemstal: 530.  
 Foreningens Formaal: Ved Samvirke af alle Landets Brevsamlere og Postekspeditører udenfor Jernbanerne og Statens Centralbestyrere at arbejde for Medlemmernes Tarv og ved at søge Lønningsforholdene forbedrede.  
**Foreningens Bestyrelse:**  
 Brevsamler Chr. J. Eriksen, Vester Vedsted (Formand).  
 Postekspeditør A. Hoffbæk, Genner.  
 Brevsamler Margrethe Christensen, Lendum.  
 Postekspeditør Anna Carlsen, Rørmosehus.  
 Brevsamler Oscar Jensen, Raklev.  
 Centralbestyrer P. Rasmussen, Gabøl.  
 Postekspeditør Erik Jensen, Kappel.

V. M. Jørgensen, Stokkemærke, Forretningsfører og Kasserer. Tlf. Stokkemærke 100.  
 Et Repræsentantskab fordelt paa 18 Kredse:

1. Kreds København, Hillerød.
2. — Køge, Slagelse.
3. — Maribo, Nykøbing og Stege.
4. — Holbæk, Kalundborg.
5. — Svendborg og omliggende Øer.
6. — Nyborg, Odense og Middelfart.
7. — Hjørring, Fjerritslev.
8. — Aalborg, Hadsund.
9. — Thisted, Salling.
10. — Randers.
11. — Aarhus, Horsens.
12. — Vejle, Kolding.
13. Kreds Viborg, Holstebro.
14. — Herning, Ringkøbing.
15. — Esbjerg, Tarm.
16. — Haderslev, Ribe.
17. — Aabenraa, Sønderborg og Tønder.
18. — Bornholm.

Som Medlem optages enhver Brevsamler og Postekspeditør udenfor Banerne og Centralbestyrer under Statens.

Kontingentet er fastsat saaledes:  
 $\frac{1}{4}$  % af den udbetalte Lønning eksklusivt Regulerings-tillægget. Opkrævning sker igennem det foresatte Postkontor ved Postmesterens velvillige Assistance. For Centralbestyrere 12 Kr. aarligt.

Det eventuelle Overskud overføres til Understøttelsesfondet (Hjælpefond). Dette oprettedes 1935 og Formaalene er at yde Medlemmerne en øjeblikkelig Hjælp i Tilfælde af Sygdom, Dødsfald og undt. i andre særlige Tilfælde, hvor Hjælp er nødvendig.

Fondets Formue skal dog være 5000 Kr., før det maa begynde sin Virksomhed. — Dette er naaet.

Foreningen udgiver et Medlemsblad »Postbladet«. Medlemsblad for Statens Postekspeditører (uden for Jernbanen), Brevsamlere og Centralbestyrere. Oplaget er ca. 700 Ekspil. med 12 aarlige Numre.

**Formænd:**

- 1905—24 Posteksp. N. C. Rasmussen, Øster Assels.  
 1924—26 Brevsamler E. Eskildsen, Haderup pr. Skive.  
 1926—31 Brevsamler A. C. Andersen, Orø pr. Holbæk.  
 1931—33 Posteksp. Fr. Lund, Raarup.  
 1933—38 Posteksp. C. E. Hansen, Karrebæksminde.  
 1938—49 Posteksp. Erik Olsen, Fynshav.  
 1949—50 Posteksp. H. C. P. Cornet, Fjølstrup.  
 1950—55 Posteksp. Carlo Friisdahl, Strøby.  
 1955— Brevsamler Chr. J. Eriksen, Vester Vedsted.

**Æresmedlemmer:**

Brevsamler N. C. Rasmussen, Øster Assels.

**Foreningen for Post- og Telegrafvæsenets Embeds- og Bestillingsmænd af 22. Februar 1872.**

Adresse: Slotsherrens Have 121, Vanløse. Tlf. 70 48 05.  
 Postkonto Nr.: 1872.  
 Stiftet: 22. Februar 1872. — Medlemstal: 1516.

**Foreningens Formaal:**

1. At yde sine Medlemmer Laan.
2. At understøtte Medlemmernes Enker og under særlige Forhold andre Efterladte.

**Foreningens Bestyrelse:**

Postmester K. Arvig, Søndre Fasanvej 64, 2., Valby. Tlf. 30 15 54. (Formand).  
 Postmester H. K. Jørgensen, Lyngby (Næstformand).  
 Overassistent S. A. Larsen, Slotsherrens Have 121, Vanløse, Tlf. 70 48 05. (Kasserer).  
 Kontrolør N. E. Nielsen, Vanløse Allé 6, F. Tlf. Damse 4532.  
 Overassistent Fru E. Becker, Sdr. Boulevard 108, Tlf. Vester 137 v.  
 Kontrolør G. M. Nielsen, Finsensvej 43 B, F.  
 Kontrolør E. E. Petersen, Oxford Allé 28, S. Tlf. Asta 1370.

Ordinær Generalforsamling afholdes hvert Aar i April Maaned efter Bekendtgørelse med en Maanedes Varsel i »Dansk Post- og Telegraf Tidende«.

I 1954 er der ydet 348 Laan til Beløb 159.635 Kr. samt uddelt 109 Understøttelser til Beløb 16.475 Kr. Endvidere er der i Foreningens Bygning Indrettet 4 Friboldiger til Enker efter Medlemmer.

Foreningens Formue pr. 31. December 1955:  
 Laanefondet: Tilgodehavende paa Udlaan Kr. 121.151.00  
 Understøttelsesfondet: Foreningens Bygning, Mariendalsvej 38—40, Ejendoms-skyld ..... Kr. 190.000.00  
 Indest. Prioriteter ..... - 39.146.94

Obligationsbeholdning ..... - 150.853.06  
 Andre Beholdninger ..... - 81.470.75  
 Andre Beholdninger ..... - 119.270.68  
 Samlet Formue Kr. 472.745.49

Foreningen bestyrer »Forhenværende Postmester i Lyngby Jacob Ferdinand Wrads-Larsens Legat«: se Lø-gater.

Som Medlemmer optages Tjenestemænd i Post- og Telegrafvæsenets 1—10 og 17. Lønningsklasse samt Medhjælpere og Elever. Indskud 2 Kr., Kontingent 8 Kr. aarlig.

**Formænd:**

1872—95: Kontorchef, Justitsraad C. F. Bruun. 1895—1900: Postinspektør C. C. Lund. 1900—08: Postkontrolør N. P. Hansen. 1908—10: Overtelegrafist F. O. Andersen. 1910—30: Postmester Chr. Andersen. 1930—1949: Telegrafbestyrer L. P. Jensen. 1949: Overkontrolør K. H. Sørensen. 1950: Postmester K. Arvig.

Æresmedlemmer: Ingen nulevende.

Tidl. udnævnt:

- 21.3 1874: Generaldevisor Kammerherre Monrad.  
 22.2 1922: Telegrafbestyrer F. O. Andersen og Postmester E. Holbøll.

**Foreningen »Jylland«, Fredericia.**

Postkonto 9291.

Foreningen har til Formaal at modtage maanedlige Indskud til Opsparing og Forrentning samt at yde Medlemmerne Laan.

Tjenestemænd af Embedsklasserne og Kontoristpersonele, der er eller har været tjenestegørende ved Overpostinspektoratet i 2. Distrikt, Fredericia Postkontor og Jernbanepostkontor 2, kan optages som Medlemmer. Foreningen er stiftet 16. Februar 1910. Medlemsantallet er 142. I 1956 har der været Anmodning om 129 Laan og Uddrag til et Beløb af 39.900 Kr., og der har været foretaget ca. 924 Indbetalinger til et Beløb af ca. 43.000 Kr. Kassebeholdningen var pr. 31. December 1956 ca. 2.400 Kr. Formuen var ca. 3.400 Kr.

Bestyrelsen består af følgende:

Overkontrolør S. E. D. Frederiksen, Jernbanepostkontor 2. (Formand).

Kontrolør B. Dupont, Fredericia. (Næstformand).  
Assistent A. J. Andersen, Jernbanepostkontor 2  
(Sekretær og Kasserer).

#### Fredericia Telegrafpersonales Laaneforening.

Adresse: Fredericia.  
Postkonto Nr.: 5838.  
Stiftet: 1. April 1878. — Medlemstal: 108.

Foreningens Formaal er ved maanedlige Indbetalinger at sætte dens Medlemmer i Stand til at opspare en Kapital, samt yde dem Laan paa gunstige Afbetalingsvilkår.

Som Medlem optages enhver paa Fredericia Telegrafkontor tjenestegørende. Ved eventuel Forflyttelse kan de paagældende vedblive at være Medlem.

#### Foreningens Bestyrelse:

Overassistent S. E. Bloch, Fredericia T. (Formand).  
Assistent Bent Jensen, Fredericia T. (Kasserer).  
Overassistent M. J. Jochumsen, Fredericia T. (Næstformand).

Overassistent K. B. Løhde, Fredericia T. (Sekretær).  
Overassistent P. V. Roy.

#### Tidligere Formænd:

M. C. Schmidt.  
Chr. Madsen.  
L. H. Ottosen.  
M. Bloch.  
N. M. Iversen.  
H. C. Weiland.

#### Jernbanepostforeningen.

(Afd. under Dansk Postforbund).

Adresse: Daadyrvej 3, Fredericia.  
Postkonto Nr.: 2086.  
Stiftet den 4. Marts 1900. — Medlemstal: 387.

#### Foreningens Bestyrelse:

Pakmesterformand C. V. Nielsen, Daadyrvej 3, Fredericia. (Formand).

Overpakmester E. Rasmussen, Gl. Kalkbrænderivej 40, Kbh. Ø. (Næstformand).

Pakmesterformand F. Urhøj, Hejmdalsvej 5, Fredericia. (Kasserer).

Overpakmester E. C. Torp, Gothersgade 51, Fredericia.  
Overpakmester V. Kjærsgaard, Postparken 13, Kastrup.

Som Medlemmer optages alle Tjenestemænd i 11.—14. Lkl. ved Jernbanepostkontorerne.

#### Formænd:

1900—1903 Th. Stephansen.  
1903—1906 S. Hansen Skibby.  
1906—1909 Ludvig Olsen.  
1909—1910 Markvorsen.  
1910—1912 Th. Madsen.  
1912—1918 Hansen Skibby.  
1918—1924 M. Elleby.  
1924—1928 N. C. Nielsen.  
1928—1938 F. Heidemann.  
1938—1940 N. C. Nielsen.  
1940—1943 Axel E. Jensen.  
1943—1950 Aage Nielsen.  
1950—1956 H. Nygaard.

#### Julespareforeningen af 1912.

(Sommerhusene).

Hovedtelegrafstationen, København.

Foreningens Formaal er at forvalte en Opsparing for Medlemmerne og at arbejde for Tilvejebringelse og Vedligeholdelse af Huse, der er egnede til Rekreativeophold for Medlemmerne.

Som Medlemmer kan optages Tjenestemænd i Post- og Telegrafvæsenets 1.-9. og 17. Lønningsklasse, som forretter fast Tjeneste paa Hovedtelegrafkontoret, Rigstelefonkontoret eller Regnskabskontoret, og som i mindst 3 Aar har været tjenstgørende ved de nævnte Kontorer. Tjenestemænd, der udræder af Staten med Pension og som har været Medlem i mindst 8 Aar, kan forblive som Medlem.

Kontingentet er 1 Kr. pr. Maaned. Medlemmer, der er pensionerede, betaler dog kun halvt Kontingent.

#### Bestyrelsen:

Medlemstal: 300.

#### Bestyrelsen:

Kontrolør Fru A. Heflebower (Formand).  
Kontrolør K. D. Ingeholm (Kasserer).

Kontrolør Hjalmar K. Rasmussen.  
Overkontrolør A. B. Winther.  
Kontrolør A. V. A. Larsen.  
Kontorassistent, Frk. U. S. Andréen.  
Kontorassistent Fru E. C. Holm.  
Æresmedlem: Overkontrolør N. L. Nielsen og Kontrolør Frk. R. J. Rasmussen.

#### Kristelig Post- og Telegrafforening.

Adresse: Postmester S. C. P. Nielsen, Vanløse, Tlf. Damsø 9783.

Foreningens Fælleskasse: Postkonto Nr. 11253, Kristelig Post- og Telegrafforening, Kassereren, Kolding.

Hedningemissionen: Postkonto Nr. 26103. Missionsopgaven. Overpostbud Carl Rasmussen, Odensegade 41, Aarhus.

Kristelig Postforening stiftedes 1921 ved et Møde i Odense. Indbyder Overpostbud P. E. Andersen, Odense. Kristelig Telegrafforening stiftedes 21. Jan. 1918.

Disse forenedes i 1927 under Navnet:

Kristelig Post- og Telegrafforening.

Foreningens Motto er: Indenfor Staten at vække Trang til mere aandelig Klarhed og bringe Guds Rige til den enkelte.

Foreningens Arbejde ledes af et Landsudvalg paa 9 Medlemmer:

Postmester S. C. P. Nielsen, Vanløse. (Formand).  
Postvagtmester S. Olesen, Aarhus (Næstformand og Redaktør).

Overpostbud A. J. Vilhelmsen, Kolding (Kasserer).  
Overpostbud Carl Rasmussen, Aarhus (Sekretær for Missionsopgaven).

Kontrolør A. J. Kristiansen, Andersen Nexø Vej 37, Søborg.

Kontrolør E. K. Andersen, Fredericia.

Kontrolist Frk. L. E. Diplo-Petersen, Girokt.

Postpakmester Dynes Jacobsen, Herning.

Landpostbud P. Nielsen, Vraa.

Foreningen har oprettet Kredse i følgende Byer: København, Odense, Fredericia, Aarhus, Randers, Herning og Struer. Alle, der har Lyst og Trang til at deltage, betragtes som Foreningens Medlemmer. Som Følge heraf opkræves der intet Kontingent, men Foreningens Udgifter (sidste Aar ca. Kr. 2000,00) dækkes af frivillige Gaver. Til Missionsopgaven er der tegnet Bidrag blandt Foreningens Medlemmer, sidste Aar indbetalt ca. 4000 Kr.

Foreningen udgiver et Medlemsblad »Kristelig Post- og Telegrafforenings Blad«, der udkommer 8 Gg. aarlig. Abonnementet kan ikke tegnes og der er ingen Abonnementspris, men enhver i Staten kan ved Henvendelse til Bladets Ekspedition, Overpostbud Carl Rasmussen, Odensegade 41, 3., Aarhus, eller Formanden, faa det tilsendt.

I 1933 optog Foreningen en Missionsopgave under Det danske Missionsselskab i Hellerup. Missionær Frk. Kæthe Andersen, Øst Jøypore, Indien, er Kristelig Post- og Telegrafforenings særlige Missionær.

#### Formænd:

1921—1931 Ass. senere Overass. A. E. A. Jørgensen, Nyborg (Postmester i Hjøllerup, død 1938).

1931—1943 Postmester V. Worsøe-Andersen, Viborg.

1943—1956 Telegrafbestyrer K. M. Schmidt, Aarhus.

1956— Postmester S. C. P. Nielsen, Vanløse.

#### Københavns Fællesafdeling.

Adresse: Finsensvej 44 D, København F.  
Tlf. Fasan 7091. - Postkonto 30661.

Afdelingen er stiftet 1933. Medlemstal 1957: 3400.

Københavns Fællesafdeling omfatter samtlige Kategorier af Post- og Telegrafpersonalet i Dansk Postforbund indenfor det Københavnske Postomraade.

Foreningens Formaal er at bistaa Hovedbestyrelsen i Forbundets Oplysningsarbejde blandt Medlemmerne samt at samle Medlemmerne i de forskellige Afdelinger indenfor Fællesforeningens Omraade til selskabelige Sammenkomster, Møder o. l. for derved at fremme det personlige Bekendtskab og styrke det kollegiale Forhold blandt Medlemmerne.

Der sker ingen særlig Indmeldelse. Medlemskort giver Adgang, hvor ingen særlig Entré forlanges.

Fællesafdelingen modtager et Tilskud fra Hovedkassen paa 25 Øre pr. Kvartal pr. kontingentydende Medlem. Pensionerede Medlemmer, der ved deres Afgang fra Postvæsenet stod som Medlem bevarer Medlemsretten i Fællesafdelingen.

Valget til Bestyrelse foregaar i April Maaned paa den Maade som vedkommende Bestyrelse bestemmer.

Regnskabsaaret er 1. Juli—30. Juni. Regnskabet revideres af 2 af Fællesafdelingens Generalforsamling valgte Revisorer og underskrives af Revisorer og Forretningsudvalg, hvorefter det indsendes til Forbundet.

#### Bestyrelsen:

Overpostbud I Poul Frederiksen, Finsensvej 44 D, F. Tlf. Fasan 7091. (Formand).

Overmekaniker I R. C. Zornow, Solitudevej 11, 2., N. Tlf. Nora 145 y (Næstformand).

Overpostbud II Arne Langebeck, Postparken 11, 1. Kastrup. Tlf. 50 29 35. (Kasserer).

Overpostbud I Egon Jensen, Wilkensvej 3, 2., F. Tlf. Gothåb 9241. Sekretær.

Overpakkemester E. Rasmussen, Gl. Kalkbrænderivej 40, Ø.

Landpostbud Gamborg-Andersen, Ballerup.

Overpostbud I Reimer Jørgensen, Sallingvej 81 B, St., F.

#### Tidligere Formænd:

1933—1938 Vagtmester N. C. Hansen.

1938—1943 Postbudformand F. U. Wallin.

1943—1948 Overpostbud II Herman Jørgensen.

1948—1953 Kontorbud Egon Andersen.

1953— Overpostbud I Poul Frederiksen.

#### Københavns Postbudeforening.

Adresse: Vodroffsvej 13, 1., V., Tlf. \*Hilda 3699. Postkonto Nr.: 676.

Stiftet 6. Juli 1898. — Medlemstal: 2975.

Foreningen er Dansk Postforbunds Afdeling indenfor det københavnske Postomraade og har til Formaal at søge de Opgaver løst, som findes udtrykt i Forbundets Love, hvis Bestemmelser Foreningen saavel som dens enkelte Medlemmer er underkastet.

#### Foreningens Bestyrelse:

Postvagtmester P. W. Martins (Formand), Postparken 6, 2., Kastrup, Tlf. 50 01 31.

Overpostbud I P. F. Frederiksen (Næstformand), Finsensvej 44 D, F., Tlf. Fasan 7091.

Overpostbud I Egon Jensen (Sekretær), Wilkensvej 3, 2., F. Tlf. Gothåb 9241.

Postbudformand K. V. Petersen, Kantoparken 7, 1., NV. Tlf. Søborg 5067 y. (Kasserer).

Overpakkemester Aage Andersen, Ndr. Ringvej 102, Glostrup. Tlf. 96 34 06.

Overpostbud I Henning Bülow, Søhøj Allé 19, Kastrup.

Overpostbud I R. Jørgensen, Sallingvej 81 B F., Tlf. Damsø 9416.

Endvidere har Foreningen ved hvert Post- og Telegrafkontor (ved Kt. med flere selvstændige Afd. ved hver af disse) en Tillidsmand, som er Bindeled mellem Bestyrelsen og Medlemmerne, samt til at repræsentere Foreningen i alle lokale Spørgsmaal.

Form., Næstfmd. og Sekretær udgør Foreningens Forretningsudvalg og er samtidig Medlemmer af Dansk Postforbunds Hovedbestyrelse.

Som Medlem optages af Postbudpersonalet de under det københavnske Postomraade ansatte i 11—16 Lkl., de med dem ligestillede Posttjenestemænd i Etatsstyrksen samt Reservepostbude og Cyklebude over 18 Aar.

Foreningens Medlemskontingent er 8 Kr. pr. Md.

Ordinær halvaarlig Generalforsamling afholdes i sidste Halvdel af April og Oktober Maaned.

Aarsregnskabet løber pr. Kalenderaar.

Legater: Se disse.

#### Formænd:

1898—1899 Postbud E. P. Christensen.

1899—1901 Postbudformand J. Chr. Hansen, Dbm., For-tjenstmedaljen i Sølv.

1901—1903 Overpostbud Chr. Pedersen, Dbm.

1903—1904 Postbud Jac. Jørgensen.

1904—1908 Postbud Laurits Nissen, Dbm.

1908—1908 Overpostbud A. E. Klærulff.

1908—1909 Postbudformand H. V. Jensen.

1909—1910 Postbudformand V. L. Bjørnstad.

1910—1912 Overpostbud R. Nielsen (Kirkeby).

1912—1918 Postbudformand K. Thomsen.

1918—1920 Postpakkemester Jens Wigh.

1920—1921 Postbud R. J. Rasmussen.

1921—1921 Postbud H. G. Lorentzen.

1921—1929 Overpakkemester O. V. Nissen.

1929—1930 Overpakkemester O. Nielsen.

1930—1931 Overpostbud Jens Wigh.

1931—1935 Overpostbud R. J. Rasmussen.

1935—1942 Overpostbud H. G. Lorentzen.

1942—1944 Postbud A. K. M. Holde.

1944—1948 Postbudformand O. V. Nissen.

1948—1951 Overpostbud I H. G. Lorentzen.

1951— Postvagtmester P. W. Martins.

#### Københavns Postbudes Alderdomshjem.

Adresse: Fordresgaardvej 5, F. Tlf. Fasan 5395.

Stiftet den 1. Marts 1896. — Medlemsantal: 720.

Foreningens Formaal: at virke for Tilvejebringelse af Friboliger eller Huslejhjælp til pensionerede Medlemmer eller disses Enker.

Foreningens Formue er anbragt i Ejendommene Mariendalsvej Nr. 61, Ndr. Fasanvej Nr. 130 A—B, Nr. 132 A—B, Magnoliavej Nr. 1, 3, 5 og 7, Kastrupvej 113—117, Persensvej Nr. 2, Syriensvej Nr. 8—12, Nitivej 5—7 og Priorvej 1—9.

#### Bestyrelsen er:

Pakkemesterformand P. E. Bang. (Formand).

Overpostbud H. E. Olsen. (Næstformand).

Postbudformand Layborn Knudsen. (Kasserer).

Overpostbud Henry Hansen.

Overpostbud N. P. Jensen.

Overpostbud P. V. Bidstrup.

Overpostbud E. Holm.

#### Københavns Postbudes Enke- og Begravelseskasse.

Adresse: Købmagergades Postkontor, Tlf. C. 903.

Lokal 370. Postkonto Nr.: 27541.

Stiftet 28. Januar 1818 under Navnet »Københavns Postbudes Sparekasse«. I 1881 forandredes Navnet til »Københavns Postbudes Enke- og Begravelses-kasse«.

Enke- og Begravelseskassens Virksomhed føres ifølge en paa Kassens sidste ordinære Generalforsamling, den 25. April 1940, tagen og af Generaldirektoratet for Post- og Telegrafvæsenet approberet Beslutning videre med Postmesteren ved Købmagergades Postkontor som Forretningsførende og Overpostmesteren som Tilsynshavende. Antallet af Medlemmer ved Stiftelsen var 26 3: samtlige Postbude i København. Tilgangen af Medlemmer ophørte 1889, da der var 301. Ialt har der været indtegnet 429 Medlemmer.

Kassens Formue androg pr. Januar 1957 ca. 110.000 Kr.

Ved hvert Medlems eller et Medlems Enkes Død udbetaler Kassen 100 Kr. i Begravelseshjælp, og hvert Medlems Enke oppebærer 80 Kr. aarlig i Huslejhjælp.

Naar Udbetalingen af Begravelseshjælp og Huslejhjælp ophører, skal der af den resterende Formue oprettes et Understøttelseslegat, som skal bære Kassens Stifters Navn og som skal have det Formaal, som var det oprindelige, nemlig at yde københavnske Postbude Hjælp i trængende Øjeblikke.

Det er fastsat, at det Understøttelsesfond, som til sin Tid oprettes, skal bestyres af Københavns Overpostmester og 4 Repræsentanter for Postbudpersonalet.

Foreningens Stifter og første Bestyrer var Postforvalter, Justitsraad Elias Johannes Svane von Støcken, som bestyrede Kassen til sin Død i 1827.

Derefter har Kassen været bestyret af:

1827—1828 Postkontrolør A. P. Tillge.

1829—1840 Postforvalter J. F. Dall.

1840—1850 Postforvalter A. P. Tillge.

1850—1857 Overpostkontrolør J. B. Worre.

1857—1863 Postkontrolør P. J. V. Jensen.

1863—1888 Overpostkontrolør C. F. S. Petersen.

1888—1906 Overpostkontrolør J. W. Mørch.

1906—1924 Overpostkontrolør F. J. J. Olsen.

1924—1940 Postmester T. V. Johansen.

1940—1955 Postmester H. A. Larsen.

1955— Postmester V. E. Møller.

**Københavns Postbudes Sangkor.**

Stiftet den 6. Juli 1905.

Dirigent Hr. Arne Nelsøn. Sangkorets Formaal er ved Indøvelse og Udførelse af flerstemmige Sange at bidrage til Sangens Fremme og til gensidig Fornøjelse for Medlemmerne.

Som Medlemmer kan optages Posttjenestemænd, Reservepostbude og Cyklebude, der er Medlemmer af Københavns Postbudeforening. Funktionærer af Etatens øvrige Afdelinger kan ogsaa optages.

K. P. S. bestod pr. 1. Oktober 1954 af 33 aktive Sangere, 39 ekstraordinære og 153 passive Medlemmer. K. P. S. afholder 2 Koncerter aarligt foruden at Foreningen medvirker ved Koncerter til Fordel for Børnenes Kontor, til Glæde for gamle og syge Mennesker og ved Kollegers Begravelse.

K. P. S. afholder halvaarlig Generalforsamling.

K. P. S. ledes af en Bestyrelse paa 7 Mand af hvilke Forretningsudvalget bestaar af:

Kontorbud S. E. Øllgaard Rasmussen, Plantevej 4, Søborg (Formand).

Overpostbud Leon Crillesen, Postparken 16, Kastrup (Næstformand).

Postbudformand A. Evers, Birkedommervej 16, NV. (Sekretær).

Overpostbud P. H. Nielsen, Niels Finsens Allé 38. Tlf. Søborg 1304 (Kasserer).

**Københavns Postcirkel.**

Adresse: Rysensteensgade 4, V.

Stiftet: 2. December 1901. — Medlemstal: ca. 270.

Foreningens Formaal er at pleje Medlemmernes Interesser, saavel i faglig som i selskabelig Henseende, idet dog Medlemmernes Forhold udadtil udelukkende varetages af Dansk Post- og Telegrafforening som forhandlingsberettiget Organisation. Foreningen bør mindst 2 Gange om Aaret samle Medlemmerne til Foredrag med Diskussion, ligesom det vilde være ønskeligt, om der én Gang i Løbet af Vinteren blev arrangeret en selskabelig Sammenkomst.

**Bestyrelse:**

Postmester L. Thonboe, Rysensteensgade 4, V., Tlf. Palæ 2833. (Formand).

Kontrolør S. M. Bach, Tranegaardsvej 53, 1, Hellerup, Tlf. Helrup 1731 x. (Næstformand).

Postmester O. Møllgaard, Glostrup, Tlf. 96 31 88. (Sekretær).

Postmester A. Hvidtfeldt, Borgmester Jensens Allé 5, Ø. Tlf. Øbro 6706. (Kasserer).

Fuldmægtig E. J. Vintersborg, Brunevang 40, Brh.

Som Medlemmer optages enhver til Post- og Telegrafvæsenet hørende Tjenestemand af 6. og højere Lønningsklasser samt Postmestere, Telegrafbestyrere og Kontrolører af 7. Lønningsklasse, som er eller har været tjenestegørende indenfor Grænsen for det københavnske Postomraade (saavel i Administrationen som i Driften). Endvidere kan optages pensionerede Post- og Telegraftjenestemænd af de samme Lønningsklasser fra Provinserne, bosatte i København eller Omegn.

Optagelse forudsætter, at de paagældende er — eller ved deres Afgang var — Medlem af Dansk Post- og Telegrafforening hlv. Ministeralforeningen.

Kontingentet er 6 Kr. om Aaret og betales forud for et Aar.

Generalforsamlingen afholdes i Januar Maaned hvert Aar og er Foreningens højeste Myndighed i alle Forønings-Spørgsmaal.

Den Indvarsles af Formanden med 8 Dages Varsel ved direkte skriftlig Meddelelse til Medlemmerne samt saavidt muligt i det umiddelbart for Generalforsamlingen udkommende Nummer af »Dansk Post- og Telegraf-tidende«, og Dagsordenen bekendtgøres samtidigt.

**Formænd:**

1901—1923 Overpostkontrolør L. W. Wittendorff.

1923—1929 Postmester Otto Larsen.

1929—1931 Postmester A. Blom.

1931—1933 Postmester K. Ostenfeld.

1933—1936 Post- og Telegrafkasserer C. V. V. Munck.

1936—1942 Postmester A. V. Lendal.

1942—1948 Postmester O. Asmussen.

1948— Postmester L. Thonboe.

**Københavns Post-Orkester.**

Stiftet den 2. Oktober 1922.

Foreningens Formaal er at fremme Interessen for den levende Musik samt ved Koncerter i Ind- og Udland at repræsentere Postetaten, hvor en sådan Repræsentation findes ønskelig. Alle ansatte i Post- og Telegrafvæsenet kan optages som Medlem. Kontingentet til Foreningen er: Aktive Medlemmer 5 Kr. pr. Maaned. Passive Medlemmer 3 Kr. om Aaret. Foreningens Medlemstal pr. 1. Oktober 1957: 500.

**Foreningens Bestyrelse:**

Overpostbud E. T. Havsted (Formand), Sdr. Boulevard 41, Tlf. Vester 6563 u.

Overpostbud H. C. U. Nielsen. (Næstformand), Postparken 26, 2., Tlf. 50 16 20.

Overpostbud H. V. Clemensen (Kasserer), Guldbergsgade 11, 4., Tlf. Nora 2059 u.

Kontorbud i Generaldir. N. E. Hamerstrøm (Sekretær), Nordfeldvej 14, 1., Tlf. Bella 2981 x.

Overpostbud A. Svendsen, Mellemvangen 1, Tlf. Bella 6035.

**Formænd:**

1922—1924 Overpostbud J. C. Pedersen.

1924—1928 Postbud Julius Larsen.

1928—1929 Postbud S. Pedersen.

1929—1941 Postpakkemester O. F. V. Frederiksen.

1941—1948 Overpostbud Poul H. Pedersen.

1948— Overpostbud E. T. Havsted.

**Landpostbudenes Centralforening.**

(Afdeling under Dansk Postforbund).

Adresse: Græsted, Tlf. 221.

Stiftet 7. September 1902. — Medlemsantal: 3200.

Foreningens Formaal er at virke i Overensstemmelse med Forbundsloven.

**Foreningens Bestyrelse:**

Landpostbud L. Henriksen, Græsted, Tlf. 221. (Formand).

Landpostbud Chr. Rasmussen, Ferritslev, Fyn, Tlf. 240. (Næstformand).

Landpostbud Niels Olsen, Aalsø, Tlf. 31 (Kasserer)

Landpostbud Knud Madsen, Søllested.

Landpostbud Evald Rasmussen, Uldum, Tlf. 133.

Landpostbud J. K. Andersen, Nibe.

Landpostbud M. Diederichsen, Jejsing.

Afdelingsbestyrelsen bestaar saaledes af 7 Medlemmer. Centralforeningen inddeles i 50 Kredse, hvis Størrelse bestemmes ved Forhandling mellem Kredsbestyrelsen og Afdelingsbestyrelsen. Tillige vælges en Tillidsmand for hvert Postkontor. Denne har til Opgave at varetage Medlemmernes Interesser ved Forhandling i lokale Spørgsmaal ved Postkontorerne.

Som Medlem optages alle Landpostbude samt Aspiranter i ledig Stilling. Medlemsbidraget til Afdelingen fastsættes af Delegeretmødet og det opkræves sammen med Forbundets Kontingent.

Af det fastsatte Kontingent erhoder Kredsene 12 Kr. pr. Medlem aarlig.

Det aarlige Delegeretmøde afholdes hvert Aar i August Maaned.

**Foreningens tidligere Formænd:**

1902—1912 Landpostbud Johan Petersen, Løjre.

1912—1937 pens. Landpostbud Kr. Petersen, Løjre.

1937—1956 Landpostbud N. Breddam, Viborg.

**Æresmedlemmer:**

pens. Landpostbud Kr. Petersen, Løjre.

pens. Landpostbud N. Rasmussen, Ullerslev.

pens. Landpostbud Andr. Pedersen, Jøbjerg.

pens. Landpostbud S. F. Søndergaard, Silkeborg.

**Landpostbudenes Centralforenings Begravelseskasse.**

Adresse: Græsted, Tlf. 221.

Stiftet: 29. Juni 1925. Medlemstal: Ca. 4700.

Medlemsskabet er obligatorisk for Centralforeningens Medlemmer. Efter at et Medlem har staaet i Foreningen i 3 Mdr., er dette ved Død berettiget til Begravelseshjælp. Denne udgør 260 Kr. Medlemmer af den tidligere



Begravelseskasse (Landpostb. Forening for Danmark) erholder kun 125 Kr. ved Død. Medlemmer, som ved Indmeldelsen eller Genoptagelsen er fyldt 50 Aar, kan ikke opnaa Ret til Begravelseshjælp.

Medlemmernes Hustruer kan optages som Medlemmer inden det fyldte 35. Aar mod et Kontingent af 3,60 Kr. aarlig. Disse faar en Begravelseshjælp efter en Skala, der varierer fra 50 Kr. til 260 Kr. Det fulde Beløb opnaas efter 15 Aars Medlemskab.

I Regnskabsaaet 1. Januar 1956—31. December 1956 er der udbetalt i samlet Hjælp 22.065 Kr. Begravelseskassens samlede Formue udgjorde pr. 31. December 1956 ialt 520.540 Kr.

#### Landpostbudenes Centralforenings Hjælpfond.

Adresse: Græsted, Tlf. 221.  
Stiftet: 1907.

Hjælpfondet har til Formaal at hjælpe de af Afdelingens Medlemmer, som ved Sygdom eller anden utilregnelig Aarsag er kommen i Trang.

#### Forretningsudvalget:

Landpostbud L. Henriksen, Græsted, Tlf. 221.  
Landpostbud Chr. Rasmussen, Ferritslev Fyn, Tlf. 240.

Landpostbud N. Olsen, Aalsø, Tlf. 31.  
Forretningsudvalget forestaar Uddelingen af Hjælpfondets Midler. Ingen Hjælp maa være under 50 Kr.

Ansøgning om Hjælp maa skrives paa særligt Skema, der faas hos Afdelingsformanden. Skemaet maa i udfyldt Stand og forsynet med 2 troværdige Mænds Underskrift indsendes til Kredsforsamlingen, der paafører Ansøgningen en Udtalelse om Ansøgerens Forhold og eventuelt anbefaler Hjælpen.

Saasnat Forretningsudvalget har taget Stilling til Ansøgningen, vil det eventuelt bevilgede Beløb straks blive tilstillet.

#### Medhjælperklubben.

Stiftet 4. April 1939.  
Adresse: Nøjsomhedsvej 2, Ø.  
Postkonto 52922.

Klubbens Formaal: At skabe Sammenhold mellem de i Københavns tjenestegørende Elever, Medhjælpere og yngre Assisterter ved Afholdelse af selskabelige Klub-aftener. At skaffe sine Medlemmer Underholdning af forskellig Art, Musikoptræden etc. samt oplysende Foredrag, Diskussionsaftener og evt. Studiekredse. — Arrangement af Udflugter m. m. samt hver Sommer arrangere Weekendjær for sine Medlemmer.

Medlemstal pr. 1. Nov. 1955: Ordinære 250, passive 90. Klubben optager som Medlemmer ethvert Medlem af D.P.T.F.

Kontingent: ordinære 1 Kr. pr. Maaned, passive 3 Kr. pr. Aar.

Klubben udgiver et Medlemsblad »X P«, der udkommer 1 Gang maanedlig.

Ordinær Generalforsamling afholdes 1 Gang aarlig om Foraaret.

#### Klubbens Ledelse:

Ass. E. E. Siig (fg. Formand).  
Ass. E. E. Siig (Næstformand).  
Ass. P. C. Søgaard (Kasserer).  
Ass. Barslund Nielsen.  
Ass. E. M. Martinussen } Redaktion.  
Ass. V. R. Nielsen }

#### Tidligere Formænd:

939—1940 S. A. Larsen.  
940 H. M. R. Sørensen.  
940 K. R. Flarup.  
941 H. C. Rasmussen.  
942—1943 F. R. Kristensen.  
943—1944 E. Rasmussen.  
944—1945 H. V. J. Jensen.  
945—1946 H. Bom.  
946 K. V. Hansen.  
946—1947 I. Dalgaard.  
947—1948 K. H. Christensen.  
948 J. Kruse.  
948—1949 B. H. B. Frantsen.  
949—1950 V. Lorenzen.  
950 H. J. Olesen.  
950—1953 L. Petersen.  
953 H. Nørregaard.

1954 K. G. Jørgensen.  
1954—1955 S. E. Hansen.  
1955—1956 P. K. Madsen.  
1956— E. E. Siig.

#### Ministerialforeningen.

Adresse: Se nedenfor vedrørende de enkelte Bestyrelsesmedlemmer.  
Stiftet 15. Januar 1906.

Medlemstal pr. 1. Juli 1957: 1340.

Foreningens Formaal: At varetage de i Centraladministrationen ansatte Kongelig udnævnte Tjenestemænds, Sekretærers, Assisterter og andre dermed ligestillede Interesser og Fremme af det kollegiale Forhold mellem Medlemmerne.

#### Foreningens Bestyrelse:

Fuldmægtig P. Boelskov (Formand), Undervisningsministeriet (Minerva 5282).

Sekretær R. Reeh (Næstformand), Indenrigsministeriet (C. 16900).

Fuldmægtig Knud Olsen (Kasserer), 4. Hovedrevisorat, Frederiksgade 21, 3 (C. 3886).

Ekspeditionsskrevetær Chr. Bonde, Det statistiske Departement, Frederiksholms Kanal 27 (C. 1675).

Ekspeditionsskrevetær Carstensen, Generaldirektoratet for Post- og Telegrafvæsenet (C. 6610).

Sekretær V. S. Begtorp (Sekretær), Landbrugsministeriet (C. 3717).

Sekretær F. Vedel, Skattedepartementet (C. 17170).

Kontorchef M. Packness, Finansministeriet (C. 15360).

Sekretær Johs. Brigsted, Boligministeriet (C. 10201).

Repræsentantskabet bestaar af de fornævnte Bestyrelsesmedlemmer tilligemed ialt 65 Repræsentanter for de 21 Sektioner, hvori Foreningen er delt svarende til Centraladministrationens forskellige Grene, samt af Redaktøren af »Samraadet« (Ministeriernes Maanedblad), for saa vidt han er Medlem af Foreningen.

Generaldirektoratet for Post- og Telegrafvæsenet udgør 15. Sektion, der tæller 43 Medlemmer. Til Repræsentantskabet er der herrra valgt følgende Repræsentanter: Kontorchef B. M. Andersen og Fuldmægtig V. V. Frederiksen. (Suppleant).

Adgang til at blive Medlem har kun de foran nævnte Kategorier af statsansatte Tjenestemænd.

Foreningens Medlemsblad er »Samraadet« (Ministeriernes Maanedblad), der udsendes af Danske Statsembedsmænds Samraad og er fælles for de Samraad tilsluttede Organisationer. Bladets Redaktør er fg. Kontorchef i Direktoratet for Sygekassévæsenet A. Wassard Jørgensen, Folevadsvvej 6, Tlf. Bløla 3652.

Ordentlig Generalforsamling afholdes hvert Aar mellem 15. Februar og 31. Marts.

#### Tidligere Bestyrelsesformænd:

1906—14 Departementschef i Finansministeriet P. J. Hansen.  
1914—19 Kontorchef i Undervisningsministeriet Henrik Lehmann.  
1919—24 Departementschef i Indenrigsministeriet H. Vedel.  
1924—28 Departementschef i Socialministeriet Johan Bülow.  
1928—30 Departementschef i Handelsministeriet Johs. Dalhoff.  
1930—33 Kontorchef i Justitsministeriet F. Lucas.  
1933—35 Kontorchef i Det statistiske Departement O. B. Kofoed.  
1935—36 Kontorchef i Undervisningsministeriet M. Korsgaard.  
1936—38 Kontorchef i Indenrigsministeriet E. F. G. Schau.  
1938—41 Kontorchef i Generaldirektoratet for Post- og Telegrafvæsenet Arne Krog.  
1941—44 Kontorchef i Landbrugsministeriet C. Th. Hollbøll.  
1944—56 Kontorchef i Socialministeriet V. F. Wedell Wedellsborg.

#### Nordisk Postsekretariat.

Adresse: Bureauchef Sverre Tangen, Fiolvelen 12, Simensbraaten, Norge.

Sekretariatets Opgave er at formidle Samarbejdet mellem de nordiske Postorganisationer.



Sekretariatet forbereder og leder de nordiske Postmøder, som normalt afholdes hvert 4. Aar, skiftevis i Danmark, Norge, Sverige og Finland, og vedligeholder i Tiden mellem Møderne Forbindelserne mellem de tilsluttede Organisationer, Dansk Post- og Telegraf Forening, Det norske Postmændslag, Posttjenstemændens Forening og Posttjenstemannaförbundet R. Y.

Endvidere foretager Sekretariatet paa Anmodning Undersøgelser og udfærdiger Redegørelser for Foreningerne eller disses Medlemmer vedrørende postale Spørgsmaal i de nordiske Lande og staaer til Raadighed for Medlemmerne ved Planlæggelse af Rejser i Skandinavien, særlig ved de af Organisationerne oprettede Studierejser og Rejser ved Stipendium af Carl Elms Legat.

Sekretariatets første Sekretær var Em. Broström, som i 1929 afløstes af Carl Elm indtil 1938, hvorefter H. Holst-Christensen valgtes til Sekretær indtil 1946. Den nuværende Ordning er, at Sekretæren udpeges af de tilsluttede Organisationer efter Tur for 4 Aar af Gangen. Den nuværende Sekretær indtil 1958 er Byrådschef Sverre Tangen, Norge. Formændene i de tilsluttede Organisationer repræsenterer disse i Sekretariatet og fungerer et Aar ad Gangen som Sekretariatets Formand.

Formændene i de nævnte Organisationer er for Tiden Overassistent F. R. Kristensen, København, Direktør Oiva Saloila, Helsingfors, Første Kontrollör Lars Bäck, Stockholm samt Postfuldmægtigen Hugo Larsen, Oslo.

#### Nordisk Telegrafsekretariat.

Adresse: .....

#### Foreningens Bestyrelse:

Stortingsmand, Afdelingschef Arne Strøm, Oslo (Formand).

Kontrolør Albrechtsen (Sekretær).  
Trafikinspektør Ilmari Roine, Helsingfors.  
Trafikinspektør Assar Pohl.

#### Overpostmester, Konferensraad I. W. Mørchs Minde.

Postkonto Nr.: 58260.

Stiftet 1. Juli 1911 under Navnet »Københavns Postbudes Jubilæumsforening« (Overpostmester, Konferensraad Mørchs Minde). Efter Generalforsamlingsbeslutning af 22. Aug. 1939 forandredes Foreningens Navn til »Overpostmester, Konferensraad I. W. Mørchs Minde«. De tiloversblevne Midler indsattes i et Mindefond, der udgør 2400 Kr. i Obligationer. Mindefondet udgør 3000 Kr.

Foreningens Formaal: Oprettelse af Bogkonto for det enkelte eMdiem. Uddeling af Legater paa højest 50 Kr. til afgaaede Medlemmer samt efterlevende Enker aarlig.

#### Bestyrelse:

Overpostbud K. Hansen, Wilkensvej 12, 2., F. Tlf. Gothåb 1652 y (Formand).

Postvagtmester C. Andersen, Søborg Hovedgade 100 1., Søborg (Næstformand og Sekretær).

Overpostbud Kjeld Petersen, Postparken 11, 2., Kapstrup, Tlf. 50 60 73. (Kasserer).

Overpostbud S. A. O. Jakobsen, Wilkensvej 36, F., Tlf. Fasan 4323.

Overpostbud K. V. Sørensen, Bille Brahesvej 9 A, V. Som Medlemmer optages enhver under Overpostmesterembedet tjenestegørende Tjenestemand forsaauidt han er Medlem af sin faglige Forening indenfor Poststaten i København.

Kontingentet er aarlig 5,00 Kr. + 0,50 Kr. til Porto til Indbetaling pr. 1. Januar. 4,00 Kr. tilfalder Bogkontoen, 1,00 Kr. tilfalder Kassen og dens Legatuddeling. Ved Indmeldelsen erlægges et Gebyr af 1,00 Kr.

Generalforsamling afholdes hvert Aar i April Md.

Feriefonden.

Oprettet 3. April 1943.

Feriefonden er underlagt fornavnte Forening. Maalet for Sammensparingen er Ferien. Det foregaar ved Hjælp af Feriemærker, der indeholder Beløbene 1, 2 og 5 Kr., med Sparetid af indtil 3 Aar, og med Udbetaling af Beløb over 10 Kr. indenfor Sparetiden de 3 Aar, naar en Ferie indtræder. Aarligt Overskud tilfalder Foreningens Legatkonto. Betingelsen er ikke at man er Medlem af selve Legatforeningen. Som Sparer optages en-

hver der er Medlem af sin faglige Forening i København og Provinsen, baade Guld- og Sølvsnore.

#### Formænd:

1911—1924 Overpostbud R. Nielsen, Dbm.

1924—1937 Overpostbud H. Christensen.

1937—1946 Overpostbud P. Olsen.

1946— Overpostbud K. Hansen.

#### Postbudenes Alderdomshjem (Aalborg).

Adresse: Aalborg.

Stiftet den 1. Oktober 1900. — Medlemstal: 15.

#### Foreningens Bestyrelse:

Overpostbud K. A. Kragh. (Formand).

Postbudformand H. Christensen (Næstformand).

Pens. Postbudformand C. M. Andersen (Kasserer).

Overpostbud Jørgen Jervild.

Pens. Pakmesterformand I. P. Jensen.

#### Postbudenes Alderdomshjem i Odense.

Adresse: Jagtvej 3, Odense.

Stiftet 15. Marts 1899.

Medlemstal: ca. 90.

Foreningens Formaal: At tilvejebringe Friboliger for Foreningens Medlemmer og deres Enker samt udbetale Husleje godtgørelse til Pensionister og Enker, der ikke har Friboliger.

#### Bestyrelse:

Pakmesterformand C. Larsen, Jagtvej 3, Odense (Formand), Tlf. 1 00 93.

Overpakmester I. C. Lund, Vesterbro 72, Odense, Tlf. 10 574 (Kasserer).

Som Medlem kan optages Tjenestemænd i 11.—18. Lønningsklasse ved Odense Postkontor. Han skal tillige være Medlem af sin faglige Organisation og ikke fyldt 35 Aar.

Kontingentet er 24 Kr. aarlig. Huslejhjælpen udgør for Tiden 250 Kr. aarlig til Enker og 100 Kr. til Pensionister.

Foreningen ejer Alderdomshjemmet, Lahnsgade 60, indeh. 10 2-Værelers Lejligheder (heraf er 6 Friboliger for Enker), samt »Palnatokegaarden«, Palnatokevej 50—52, der indeholder 9 2½-Værelers og 3 2-Værelers Lejligheder.

#### Postbudenes Byggeförening.

Adresse: Rebildvej 14, F., Tlf. Godth. 7789.

Postkonto Nr.: 2038.

Stiftet: 9. Juni 1872. — Medlemstal: 1445.

Foreningens Formaal: At virke for Tilvejebringelse af Friboliger eller Huslejhjælp til pensionerede Medlemmer eller disses Enker.

#### Foreningens Bestyrelse:

Overpostbud K. P. Antonsen, Rebildvej 14. F. Tlf. Godthaab 7789 (Formand).

Overpostbud P. F. Pedersen, Aadalsvej 43 F. Tlf. Damsø 3894 (Næstformand).

Overpostbud Edv. Jensen, Tryggevældevej 85, Brønshøj. Tlf. Damsø 380 (Kasserer).

Overpostbud N. M. Nielsen, Klintevej 26, Brønshøj.

Overpostbud H. A. M. Karloby, Langelandsvej 7, 2., F. Tlf. Godth. 3632 z.

Overpostbud E. H. Nielsen, Egegaardsvej 53, Vanløse.

Tlf. Rødovre 337.

Overpakmester Emil Jensen, Parkstykket 15, 1. Brh. Tlf. Bella 2973.

Generalforsamling afholdes hvert Aar i Marts Maaned. I 1956 anvendtes til Friboliger og Huslejhjælp Kr. 162.798,26.

Foreningens Formue 1.974.458,58 Kr. er anbragt i 9 Ejendomme med følgende 51 Opgange.

Vendersgade 17—19, Brorsonsgade 10, Boyesgade 13, Langelandsvej 5, 7, 9 og 11, Hornbækgade 7, 9 og 11, Aagade 114, Dybendalsvej 36—40, Sallingvej 41—45, Vanløse Allé 6—8, Frederikssundsvej 63—65, Stærvevej 1—13, Sallingvej 30—34, Thyvej 2A, 4—8, Sallingvej 31—35, Limfjordsvej 38, Italiensvej 34, 36A og 36B og Bachersvej 91—103.

Legater, der bestyres for Foreningen: Se Legater.

Som Medlemmer optages alle, som er ansat i Post- og Telegrafvæsenets Funktionærklasse i København og ikke er over 35 Aar samt er Medlem af K. P. F. — Kontingentet er 3 Kr. maanedlig og betales forud senest den 4. i Maanedet.

Formænd:

- 1872— 74 Postbud H. W. Berg.  
 1874— 86 Overpostbud J. Mortensen.  
 1886— 87 Postbud J. Jensen (Hørve).  
 1887— 89 Postbud J. Rasmussen.  
 1889—1914 Overpostbud C. Jensen, Rønnebæk.  
 1914— 18 Overpakkemester P. Jørgensen.  
 1918— 44 pens. Postbudformand P. Knudsen, Dbm. F.M.  
 1944— Overpostbud K. P. Antonsen, Dbm.

•Postbudenes Hjælpefond« i Horsens.

Stiftet den 15. Oktober 1925. — Medlemstal: 65.

Foreningens Bestyrelse:

- Overpostbud I H. A. Hansen. (Formand).  
 Overpostbud II Hass Hansen. (Næstformand).  
 Overpakkemester Frits Rasmussen. (Kasserer).  
 Overpostbud I M. Olsen.  
 Overpostbud I C. Vaupel Rasmussen.

Postbudenes Understøttelsesforening, Aarhus.

Stiftet 25. November 1900.

Foreningens Formaal er at tilvejebringe Midler for deraf at understøtte Medlemmer, der paa Grund af Alder eller Svagelighed afskediges af Tjenesten samt Medlemmers Enker.

Som Medlem optages enhver, der er ansat ved Postkontoret i Aarhus som Tjenestemand i Funktionærklasserne samt Reservepostbude.

Bestyrelsen.

- Knud Larsen.  
 B. Hermansen.  
 P. V. A. Nielsen.  
 K. Andersen.  
 E. Laustsen.

Generalforsamling affholdes hvert Aar i Februar, hvor den aarlige Understøttelse fastsættes.

Legater: Se under Legater.

Formænd i Aarene:

- 1900—1906 A. Nielsen.  
 1907—1911 N. Høegh, Dbm.  
 1912—1927 R. A. Sørensen.  
 1928—1941 M. Christensen, Dbm.  
 1942—1953 S. A. Henriksen.  
 1954— Knud Larsen.

Post- og Telegrafaffandsforeningen i København.

Adresse: Vedstedvej 12, Valby. Tlf. 70 29 67.

Postkonto Nr.: 569.

Stiftet 3. Juli 1909 (under Navn: »Forening for Postvæsenets 7. Lkl.«). — Medlemstal: 80.

Foreningens Formaal: At samle alle Vagtmestre, Formænd og ligestillede ved Post- og Telegrafvæsenet, samt Pensionister fra disse Stillinger til Varetagelse af fælles Interesser, at styrke og bevare Kammeratskabsfølelsen ved at arrangere selskabelige Sammenkomster, Udflugter o. l.

Bestyrelsen:

- Postbudformand H. P. Hansen, Vedstedvej 12, Valby. Tlf. 70 29 67. (Formand).  
 Postbudformand K. K. V. Pedersen, Henr. Ibsensvej 10, 2., Tlf. V. 9543 x. (Næstformand).  
 Postbudformand K. Werner Jensen, Haraldsgade 77, Ø., Tlf. Ryvang 5622.  
 Postbudformand S. Mejer Frederiksen, Skovløbervej 7, NV. Tlf. Ægir 2532 v.  
 Pakmesterformand H. Skjold Jacobsen, Løvetandsvej 21, Brh., Tlf. Bella 3187 x.  
 Kontingentet er 12 Kr. aarlig.  
 Som Medlemmer kan optages Postvagtmestre og Formænd (11.—13. Lkl.).  
 Ordinær Generalforsamling i April Md.  
 Formænd:  
 1909—1913 M. C. J. Skjerbæk.  
 1913—1914 H. Hansen.  
 1914—1916 J. Chr. Hansen.

- 1916—1925 H. J. Johansen.  
 1925—1947 C. M. Christoffersen.  
 1947—1953 C. F. Christiansen.  
 1953— H. P. Hansen.

Post- og Telegrafaffandsforeningernes Ferie- og Rekreationshjem i Rørvig.

Adresse: Kronborggade 18, 1., N. Tlf. Taga 462 u. Feriehjemmets Adresse: Rørvig, Tlf. Isøre 9.

Postkonto Nr. 1262.

Stiftet 4. Juni 1913. — Medlemsantal: Ordinære 325, Ekstraordinære 28.

Foreningens Formaal: Opretholdelse af Feriehjemmet i Rørvig, hvor Foreningens Medlemmer med Familier kan bo i Ferien til nedsat Pris. Ligeledes yder Foreningen Tilskud til Rejsen til Rørvig.

Foreningens Bestyrelse:

- Overpostbud Aage Kristensen, Kronborggade 18, 1, N. Tlf. Taga 462 u. (Formand og Forretningsfører).  
 Pakmesterformand V. Laybourn Knudsen, Herlev Hovedgade 135, Herlev. Tlf. 94 04 69. (Næstformand).  
 Overpostbud V. Brandenborg, Elbagade 36, S., Tlf. Sundby 2939 u.  
 Pakmesterformand C. E. Nielsen, Steenstrupsalle 5, V., Tlf. Luna 411.  
 Postbudformand K. Kragerup, Reersøgade 16, 4, Ø. Tlf. Ryvang 1658 x.

Som Medlemmer optages alle indenfor Post- og Telegrafvæsenet ansatte Tjenestemænd i 11—18 Lønningsklasse. Endvidere kan Bestyrelsen optage andre som ekstraordinære Medlemmer; disse faar en lille Nedsættelse for Opholdet paa Hjemmet, men ingen Rejsegodtgørelse og har ingen Stemmeret paa Generalforsamlingen. For at blive Medlem betales et Indskud paa 25 Kr., Kontingentet 4 Kr. aarligt for tjenstgørende og 2 Kr. for Pensionister og Enker. Anmeldelse om Ophold paa Hjemmet sendes til Forretningsføreren, Indmeldelse i Foreningen sendes til Foreningens Kasserer.

Formænd:

- 1913—1916 Postbudformand M. C. J. Skjerbæk.  
 1916—1926 Postbudformand A. Dombrowsky.  
 1926—1931 Pakmesterformand S. Skibbyholm.  
 1931—1942 Postvagtmester K. Thomsen.  
 1942—1950 Postbudformand K. Werner Jensen.

Postfunktionærernes Sygekasse i Aalborg.

Adresse: Aalborg.

Statsanerkendt den 1. Oktober 1907. — Medlemsantal 305.

- Overpostbud P. C. Jensen (Formand).  
 Postbudformand N. C. Nielsen (Næstformand).  
 Overpostbud Dahl Olsen.  
 Postbud Hartvig Jørgensen.  
 Pakmesterformand Alf. Mortensen.  
 Overpostbud E. A. Larsen (Kasserer).

Post- og Telegrafaffandsforeningernes Aldersdomshjem.

Adresse: Centralpostbygningen Opg. R. 3, V., Tlf. Palæ 6053.

Postkonto Nr.: 21777.

Stiftet 6. Juni 1928 ved Sammenslutning af »Statstelegrafvæsenets private Enkekasse« (stiftet 6.6 1885) og »Københavns Telegrafbudenes Aldersdomshjem« (stiftet 6.2 1924).

Foreningens Formaal: At virke for Tilvejebringelse af Friboliger eller Huslejehjælp til Medlemmer, som paa Grund af Svagelighed eller Alder er afskediget af Post- og Telegrafvæsenets Tjeneste samt til Enker efter disse.

Bestyrelsen:

- Budformand i Generaldirekt. J. P. Frederiksen, Centralpostbyggn. Opg. R. 3, V., Tlf. Palæ 6053 (Formand).  
 Overtelgrafbud Poul Ole Hansen, Postparken 8, 2., Kastrup. Tlf. 50 05 12. (Næstformand og Sekretær).  
 Overpostbud Evald Olsen, Eskjærvej 11, 2., Vanløse, Tlf. Damsø 7772 (Kasserer).  
 Postbudformand Knud Nielsen, Eskjærvej 11, Vanløse.  
 Kontorbud E. Hein, Brunevang 46, 1., Brønshøj, Tlf. Islebrogade 716.

Som Medlemmer optages fastansatte Post- og Telegraffunktionærer, der er tjenstgørende i København og som har været fast tjenstgørende ved Telegramudbringning og ikke er 35 Aar samt er Medlem af deres faglige Organisation.

Medlemskontingentet er 2.50 Kr. pr. Md. Nydeberettigede Medlemmer er kontingentfri.

Huslejhjælpen, der for Tiden udgør 300 Kr. aarlig pr. nydeberettiget Medlem, fastsættes af den ordinære Generalforsamling for en Periode af 5 Aar.

Foreningen ejer Ejendommene Overgaden o. Vandet 102—106, Bodenholfs Plads 2—4, Andreas Bjørns Gade 19—25, Eskjærsvvej 9, 11, 13, 15, Katrinedalsvej 41 og Sallingvej 81A, B, 83A, B.

Ordinær Generalforsamling afholdes hvert Aar i Marts Maaned.

#### Postens Idrætsforbund.

Stiftet: 9. Februar 1946.

Adresse: Parkvej 12, 2., Aalborg.

Postens Idrætsforbund er en Sammenslutning af postale Idrætsforeninger i Danmark, og dets Formaal er at fremme den aktive Idrætsudøvelse blandt Personalet i Post- og Telegrafvæsenet i Danmark, samt gennem Mesterskaber og Idrætsudbytte skabe Samarbejde, Samhørighed og Kammeratskab mellem Idrætsudøvere indenfor Post- og Telegrafvæsenet.

Udover de kollektive Medlemmer optager Postens Idrætsforbund som Enkeltmedlemmer enhver, der er beskæftiget i Post- og Telegrafvæsenet og som bebor en By eller et Landomraade, hvor ingen postal Idrætsforening findes.

Antallet af Medlemmer i Forbundet udgjorde pr. 1. Januar 1956: 1131 passive og 1392 aktive Medlemmer.

#### Forbundets Sekretariat:

Overpostbud II Svend Aage Jacobsen, Rørkjærsgade 50, Esbjerg (Kasserer).

Overpostbud I Werner Lassen, Frederiksmindevej 388, Brønshøj. (Formand).

Overpostbud II Leif Nielsen, Peter Fabersgade 16, N., Tlf. Luna 2483.

Overpostbud I Viggo Laursen, Fuglegaardsvænget 68, Gentofte. (Sekretær).

#### Forbundets Hovedbestyrelse:

Sekretariatets Medlemmer danner i Forbindelse med nedennævnte Afdelingers Formænd, Hovedbestyrelsen.

#### Forbundets Afdelinger:

Idrætsforeningen »POSTEN«, Aalborg. Formand: Ejner Hansen, Kastetvej 16, Aalborg. Idrætsgrene: Atletik, Fodbold, Gymnastik, Bordtennis og Skydning.

Idrætsforeningen »POSTEN«, Aarhus. Formand: Overpostbud II Jørgen Friis, Paludan Müllersvej 73, Aarhus. Idrætsgrene: Fodbold, Atletik, Bordtennis og Haandbold.

Idrætsforeningen »POSTEN«, Esbjerg. Formand: Ejv. Dahl Sørensen, Finsensgade 5, Esbjerg. Idrætsgrene: Fodbold, Haandbold, Gymnastik, Skydning og Bordtennis.

Idrætsforeningen »POSTEN«, Haderslev. Formand: Overpostbud II J. Hein, Sydhavnsvej, Haderslev. Idrætsgrene: Fodbold og Gymnastik.

Idrætsforeningen »POSTEN«, Hjørring. Formand: Lorents Sørensen, Vendelbogade 2, Hjørring. Tlf. 610. Idrætsgrene: Fodbold.

Idrætsforeningen »POSTEN«, Holstebro. Formand: Pbfmd. H. A. Madsen, Sveavej 9, Holstebro. Idrætsgrene: Fodbold, Haandbold (mandlig og kvindelig) og Skydning.

Idrætsforeningen »POSTEN«, Kolding. Formand: Gunner Koerts, Møllevej 3, Kolding. Idrætsgrene: Fodbold.

Idrætsforeningen »POSTEN«, København. Formand: Henning Krøger, Voldfløjen 20, Brønshøj. Idrætsgrene: Atletik, Bordtennis, Fodbold, Gymnastik, Haandbold (mandlig og kvindelig) og Skydning.

Boldklubben »POSTEN«, Odense. Formand: Børge Pedersen, Schacksgade 11 B, Odense. Idrætsgrene: Fodbold og Haandbold.

Idrætsforeningen »POSTEN«, Randers. Formand: Ejler Andersen, Sjællandsgade 38, Randers. Idrætsgrene: Fodbold og Bordtennis.

Idrætsforeningen »POSTEN«, Slagelse. Formand: Kaj Hansen, Stenstuegade 17, Slagelse. Idrætsgrene: Fodbold og Bordtennis.

Idrætsforeningen »POSTEN«, Svendborg. Formand: Jørgen Hansen, Øksenbjergvej 70, Svendborg. Idrætsgrene: Atletik, Bordtennis, Fodbold, Haandbold og Skydning.

Idrætsforeningen »POSTEN«, Sønderborg. Formand: H. Bech Jørgensen, Finsensgade 7, Sønderborg.

Idrætsforeningen »POSTEN«, Fredericia. Formand: A. Brøgger Jensen, Nymarksvej 10, Fredericia. Idrætsgrene: Fodbold, Haandbold, Bordtennis.

Idrætsforeningen »POSTEN«, Horsens. Formand: K. B. Christensen, Ny Havnegade 73, Horsens. Idrætsgrene: Bordtennis.

Idrætsforeningen »POSTEN«, Vejle. Formand: Aksel H. Nielsen, Postkontoret, Vejle. Idrætsgrene: Fodbold.

Forbundet udgiver et, for Afdelingerne og Enkeltmedlemmerne fælles, Medlemsblad »IDRÆTSPOSTEN«, der udkommer hver Maaned.

Hovedbestyrelsesmøde afholdes hvert 2. Aar i April Maaned.

Postens Idrætsforbund er tilsluttet »Dansk Firma Idæts Forbund«.

#### Post- og Telegrafpersonalets Brandforsikringsagentur og Understøttelsesforening.

Stiftet: 1. Juni 1899.

Ekspeditionskontor: Stormgade 2, K.

Kontortid 9—16. Tlf. 642.

Forretningsfører: Kontrolør H. P. D. A. Hansen, Jensløvsvej 7, 3., Charlottenlund. Tlf. Ordруп 2808.

Postkonto Nr.: 26.

Inkassator: Overpakkemester T. E. Hemmingsen, Bjæverskovs Allé 28, Valby. Tlf. Hvidovre 2528.

Postkonto 4499.

#### Foreningens Bestyrelse:

Overtelegrafbud P. O. Hansen (Formand).

Overassistent F. R. Kristensen, København (Næstformand).

Postbudformand O. M. Ørum. Aarhus.

Kontorassistent Fru Ellen Nielsen, København.

Overassistent H. Albrechtsen, København.

Overpakkemester E. Rasmussen, København.

Landpostbud Chr. Rasmussen, Ferritslev Fyn.

#### Post- og Telegrafvæsenets Forsikrings-Forening.

(Syge - Ulykke - Automobil - Ansvar).

Adresse: Forretningsføreren, Inspektør C. V.

Struve, Postgirokontoret, København V.

Postkonto Nr.: 338.

Stiftet: 14. Juni 1903. — Medlemstal: 3200.

Foreningens Formaal: At sikre Medlemmerne fordelagtige Vilkaar ved Forsikring (Syge - Ulykke - Automobil - Ansvar - Liv).

#### Foreningens Bestyrelse:

Kontrolør H. Albrechtsen, Grønnevej 85, 1., Virum.

(Formand).

Pakkemesterformand H. Nygaard, Colbjørnsensgade 27, V., Tlf. Vester 7542 (Næstformand).

Postvagtmester L. C. Laursen, Kildebakkegaards Allé

230, Søborg.

Landpostbud L. Henriksen, Græsted.

Postbudformand O. M. Ørum, Aarhus, Tlf. 2285.

Mekaniker I R. C. Zarnow, Solitudevej 11, N. Tlf. Nora

145 y.

Kontorass. Fru Ellen Nielsen, Gl. Jernbanevej 9, 4,

Valby, Tlf. Valby 1852.

Kontorassistent Frk. A. Enevoldsen, Rebekkevej 43,

Hellerup.

Assistent E. K. Knudsen, Bondehavevej 98, Bagsværd.

Assistent E. Storgaard, Brøndbyvestervej 92, Glo-

strup.

Etatens Organisationer udpeger Medlemmer til For-

eningens Bestyrelse.

De samlede Aarspræmier udgør ca. 80.000 Kr. Over-

skudet tilfalder Organisationerne.

**Post- og Telegrafvæsenets Pensionistforening.**

Stiftet den 18. Novbr. 1944, har til Formaal at varetage Pensionisternes økonomiske Interesser.

Foreningen, som har ca. 3000 Medlemmer fra alle Lønningsklasser, er en Afdeling af »Fællesforeningen for Statens Pensionistforeninger«, der udgiver Bladet »Stats-Pensionisten« som Medlemsblad.

**Bestyrelse:**

Formand: Postmester G. S. Willemann, Jacobys Allé 16, V., Tlf. Eva 2694 eller C. 4643.

Kasserer: Postmester A. V. R. Rosenberg, Mariendalsvej 38, F., Tlf. Fasan 1842.

Næstformand: Postvagtmester M. R. Elin, Johnstrup Allé 3, V., Tlf. Nora 1717 x.

Sekretær: Kontorassistent Fru Else Agerholm, Ved Linden 3, S., Tlf. Amager 821 x.

Postmester H. C. Poulsen, Skt. Annegade 32, 2., K., Tlf. Sundby 7079.

Postmester K. Røder, Mariendalsvej 40, F., Tlf. Fasan 3056.

Landpostbud Jens Jacobsen, Gl. Vindingevej, Roskilde.

**Postvæsenets Begravelseskasse af 1. Januar 1888.**

Adresse: Isl. Brygge 3, 4., S.

Postkonto Nr.: 5999.

Stiftet: 1. Januar 1888. — Medlemstal: ca. 750.

Foreningens Formaal At sikre Medlemmerne Begravelseshjælp, 300 Kr. samt at yde Laan til Medlemmer. Et Laans Størrelse maa ikke overstige 200 Kr. eller, naar Mand og Hustru begge er Medlem, 400 Kr. Renten er 5 1/2 p. A.

Foreningens Bestyrelse bestaar af 4 Medlemmer; endvidere er valgt et Repræsentantskab paa 5 Medlemmer.

**Bestyrelse:**

Jernbanepostmester P. Slivsgaard, Islands Brygge, 3. 4., S. Tlf. Amager 7406 (Formand).

Kontrolør P. Jørgensen, Præstegaards Allé 17, Brønshøj. Tlf. Bella 884 (Næstformand).

Postmester N. E. Nielsen, Sdr. Fasanvej 93, Tlf. Valby 6760. (Forretningsfører).

Postmester Garvold, Livjærgergade 16, Ø.

**Repræsentanter:**

Postmester A. V. Hansen, Svendborg.

Overassistent K. Mogensen, Aarhus.

Postmester W. B. A. Neubauer, Thisted.

Kontrolør C. C. L. Sandbjerg, Vejle.

Som Medlemmer optages enhver Tjenestemand (tilligemed Ægtefælle) henhørende til Post- og Telegrafv. Embeds- og Kontoristklasse, for saa vidt de ikke er fyldt 50 Aar. — (Medlemmerne har intet solidarisk Ansvar).

Medlemskontingentet: Aarlig 5.80 Kr. for Mænd og 4.70 for Kvinder. Endvidere betales et Indskud, der beregnes efter det indtrædende Medlems Alder.

Begravelseskassens økonomiske Forhold ved Afslutningen af Regnskabet 1953.

Kontant Kassebeholdn. ....	42,54 Kr.
Indest. i Sparekasser+Girokonto	519,51 -
— Obligationer .....	126,260,00 -
Udlaant til Medlemmerne .....	7.285,00 -
Andre Formuegenstande .....	50,00 -

Ordinær Generalforsamling afholdes i April Maaned. Tidligere Formænd:

1888—1893 Assistent H. Jensen (senere Postm. i Stege).

1893—1902 Assistent A. Jespersen (senere Postm. i Klampenborg).

1902—1911 Assistent H. Jørgensen (senere Postm. i Brøndby).

1911—1937 Postmester Mazanti, Holstebro (senere Næstved).

1937—1941 Postmester N. Fr. Nielsen, R\*. Indleveringspkt. 20, Kbh.

**Provispostbudforeningen.**

(Afd. under Dansk Postforbund).

Adresse: Sjællandsgade 30, Aalborg, Tlf. 2 88 13.

Stiftet 9. Juni 1895. — Medlemstal: 2500.

**Foreningens Bestyrelse:**

Postbudformand Hans Christensen, Sjællandsgade 30, Aalborg, Tlf. 2 88 13. (Formand).

Overpostbud Axel E. Sørensen, Helsingør, Tlf. 21 35 79. (Næstformand).

Overpostbud A. Th. Sørensen, Horsens. Tlf. 2 48 69 (Kasserer).

Overpostbud Edv. Jepsen, Vejle.

Foreningen er opdelt i 15 Kredse, der hver har sin Bestyrelse.

Kredsformændene danner et Repræsentantskab, der indkaldes til møde mindst 1 Gang hvert Aar. Generalforsamling afholdes hvert 3. Aar, hvortil Kredsen vælger Delegerede, endvidere deltager Kredsformændene, der er selvvalgte.

Ved hvert Post- og Telegrafkontor er der valgt og anmeldt en Tillidsmand, der har til Opgave at varetage Medlemmernes Interesser, herunder forhandle med Kontoret om Tjenestefordeling m. m.

Kontingentet er 8 Kr. pr. Md., der fordeles mellem Forbund og Afdeling.

**Formænd:**

1895—1906 Overpostbud N. J. Petersen, Odense.

1906—1908 Overpostbud H. P. Nielsen, Fredensborg.

1908—1926 Postvagtmester M. Jørgensen, Aalborg.

1926—1932 Postbudformand C. M. Andersen, Aalborg.

1932—1956 Postbudformand O. M. Ørum, Aarhus.

1956— Postbudformand Hans Christensen, Aalborg.

**Statsfunktionærernes Laaneforening.**

Adresse: Stoltenbergsgade 9, V., Tlf. Byen 3228.

(Kontortid: 10—16, Lørdag 10—14).

Postgiro Nr.: 1155.

Stiftet 15. Februar 1907.

**Foreningens Bestyrelse:**

Postmester J. J. Sund, (Formand).

Forretningsudvalg bl. a.:

Postvagtmester P. W. Martins.

Repræsentanter bl. a.:

Overassistent F. R. Kristensen.

Overpakkemester Aage Nielsen.

Landpostbud L. Henriksen.

Postbudformand H. Christensen.

Forretningsfører:

G. Jørgensen.

Foreningens Formaal: At yde Laan paa de billigst mulige Vilkaar, saaledes at Laanene kan tilbagebetales med lige store maanedlige Ydelser gennem en Aarrække.

Ansøgningsblanketter med alle Oplysninger — herunder gældende Rentefod — kan faas paa Kontoret eller hos de lokale Tillidsmænd. Der kræves noteret Gageforskrivning, Forsikringspolice og Organisationens Anbefaling af Laanet.

**Statstjenestemændenes Centralorganisation I**

(Funktionærklasserne).

Adresse: Nyropsgade 27, 4., København V., Tlf. Minerva 1990.

Stiftet November 1909. — Medlemstal ca. 35.000.

P. Madsen, Forretningsfører, Forchhammelvej 7, København V. Tlf. Vester 9666. (Formand).

J. K. F. Jensen, Kanslergade 12, 2., Ø., Tlf. Triia 977 (Sekretær).

Overpakkemester Aage Nielsen, København. Tlf. C. 14 124. Toldpatrouillemester Kai Olsen, Kbhavn. Tlf. Ryvang 6278.

Postvagtmester P. W. Martins, Kastrop. Tlf. 50 01 31. Postbudformand Hans Christensen, Aalborg.

Grænseoverbetjent W. B. Schiørning, Sønderborg.

Lokomotivfører E. Greve Petersen, Tlf. Hellerup 7269.

Lokomotivfører Sv. Suneson, København.

Pløjearssistent Emil Pedersen, Vordingborg.

Ministerialbetjent Paul H. Pedersen, Kastrop, Tlf. 50 58 24.

Overpolitbetjent A. Dalsgaard, København. Tlf. C. 12 124.

Kriminaloverbetjent H. G. Henriksen, København. Tlf. C. 1448/671.

Remisearbejder J. C. Kristensen, Aarhus. Tlf. 4 02 37. Maskinarbejder Hjalmar Jensen, Tlf. Valby 6041.

Overpolitbetjent C. A. B. Andersen, København, Tlf. Sundby 6670.

Værkmester A. C. Petersen, Nyborg. Tlf. Nyborg 1255. Tømmermand M. C. Hansen, København, Tlf. Taga 3469 v.

**Statstjenestemændenes Centralorganisation II**  
(Embedsklasserne).

Adresse: Trommesalen 2, 5., Vesterport, V.  
Tlf. C. 11314. Postkonto Nr.: 58707.  
Stiftet: 8. Marts 1909. — Medlemstal: 17.200.

**Bestyrelse:**

Overtrafikassistent M. S. Lyngesen, Fyrrehøj 14, Højerup. Tlf. Byen 9897. (Formand).

Overassistent F. R. Kristensen, Gaaseholmsvej 77, Herlev, Tlf. 94 20 03 eller Palæ 4010 (Næstformand).

Amtstuefuldmægtig Gunner Terp, Kongebakken 2, Roskilde, Tlf. Roskilde 3880 (Sekretær).

Overtoldassistent Aage Lasborg, Tranevænget 10, Glostrup, Tlf. 26 25 93 (Kasserer).

Disse 4 Gruppeformænd danner Forretningsudvalget.

**For Jernbaneforeningen:**

Værkmester H. K. Henriksen.

Trafikassistent E. Svendsen.

Stationsleder O. H. Malchau.

Skibsfører Krakau Nielsen.

Kontorassistent, Frk. R. Christensen.

**For Den danske Toldtatsforening.**

Toldassistent W. Mølkjær Larsen.

Toldkontrolør Th. Nepper Christensen.

Kontorassistent, Frk K. L. Meulengracht.

**For Dansk Post- og Telegrafforening:**

Postmester T. C. Poulsen.

Kontrolør Milan Jensen.

Assistent Arne Hansen.

Kontorassistent Fru Ellen Nielsen.

Assistent Jens Christensen.

**For Gruppen:**

Afdelingsleder Svend A. Andersen.

Skibsfører A. R. Albertsen.

Overassistent Aage Jegind.

Luftfartskontrolør E. V. Jakobsen.

Assistent Frk. Marie Bredahl.

Medlemskontingentet: 300 øre pr. Medlem aarlig.

Det aarlige Repræsentantskabsmøde afholdes i August eller September.

**Teknikerforeningen.**

Afdeling under Dansk Postforbund.

Stiftet 25. Januar 1910. — Medlemstal 504.

**Foreningens Bestyrelse:**

Mekaniker I A. V. Krogh Andersen, Vamdrupvej 45, Valby. Tlf. 70 23 34. (Formand).

Overmontør S. J. Nørgård, Forstallé 7, Aabenraa. Tlf. 21263. (Kasserer og Næstformand).

Overmekaniker R. C. Zarnow, Solitudevej 11, 2., N. Tlf. 145y. (Sekretær).

Montør I V. E. Jørgensen, Folkvarsvej 23, 2., F. Montør J. J. Gabrysiak, Finsensgade 7, Sønderborg.

Mekaniker I V. Brochmann, Stockholmegade 7, Aarhus.

Liniemester I. Palshøj, Wittenberggade 23, 4., S.

Medlemskontingent: Kr. 8,00 pr. Maaned.

Medlemsblad: Posthornet.

Har De Brug for

elegante **VISITKORT**

i BOGTRYK - LITOGRAFI -

RELIEFTRYK eller STAALTRYK

faas de hos

**C. Ferslew & Co.**

*Kgl. Hof Bog- og Stenrykkeri*

St. Kongensgade 24 - C. 125 - 470 - 4307

København K.

Takkekort . Indbydelser

Medlemskort . Foreningsmeddelelser etc.



## Modtagelsestider.

### Ministeren for offentlige Arbejder:

*Kai Lindberg,*

Slotsholmsgade 10, K. Tlf. C. 6242, Ri. 64.

Modtagelsestid: Torsdag Kl. 10.

Ministersekretær Sekretær *Paul Melbye.*

### Generaldirektøren for Post- og Telegrafvæsenet:

*K. J. Jensen, K<sup>1</sup>, D.M., p.p.,*

Tietgensgade 37<sup>2</sup>, V. Tlf. C. 6610, Ri. 600.

Modtagelsestid: Onsdag og Torsdag Kl. 13—14.

Generaldirektørens Sekretær: Kontrolør Fru *A. Jessen.*

Tlf. C. 6610, lok. 202.

(Privat: Ryvang 6610).

### Overpostmesteren:

*O. S. Olsen,*

Centralpostbygningen, Bernstorffsgade 32, V.

Tlf. C. 6610, Ri. 600.

Modtagelsestid: Sikrest Torsdag Kl. 12—13.

### Overpostinspektøren i 1. Distrikt:

*P. Friis, R\*,*

Amagerboulev. 4, S. Tlf. C. 903, Lok. 291, Ri. 721.

Modtagelsestid: Sikrest Torsdag.

### Overpostinspektøren i 2. Distrikt:

*J. P. Jensen, R\*, D.M.,*

Telegrafbygningen, Fredericia.

Tlf. Fredericia 1309, Ri. 13.

Modtagelsestid: Sikrest Mandag.

### Overpostinspektøren i 3. Distrikt:

*O. C. J. Vigerslev, R\*, D.M.,*

Aaboulevarden 70, Aarhus.

Tlf. Aarhus 2 05 66.

Modtagelsestid: Sikrest Mandag.

### Overpostinspektøren i 4. Distrikt:

*F. Land, R\*,*

Jernbanegade 4, Aalborg.

Tlf. Aalborg 8311, Ri. 900.

Modtagelsestid: Sikrest Mandag.

### Overtelegrafinspektøren:

*O. B. Møller, R\*,*

Bornholmsgade 1, K. Tlf. C. 903, Lokal 361.

Modtagelsestid: Sikrest Torsdag.

## Opbevaringstider for Postkontorenes Arkivsager.

Afregningsbøger, 2 Aar. III.A.13.14.

Ankomstbøger, 2 Aar III.A.13.8.

Avisbestillinger og Bestillingsregnskabet, 2 Aar. V.16.4 og 28.3.

Avisomdelingslister (Kartotek kort), 2 Aar. V.Bilag 2.

Avissorteringslister(bøger), 1. Aar. V.Bilag 2.

Checkhæfter, 2 Aar. VI.2.6.

Efterspørgsler af almindelige Brevforsendelser, 2 Aar, III.A.20.7.

Flyttebøger, 2 Aar. V.Bilag 2.

Fortegnelse over Avismodtagere i Rækkefølge, 2 Aar. V.Bilag 2.

Fortegnelse over udstedte Berigtigelseskort, 2 Aar. III.A.21.14.

Fortegnelse over udstedte Post-Identitetskort, 5 Aar. III.A.3.13.

Fuldmagter, 2 Aar. II.A.39.12.

Følgesedler til Post, forsendt som Ilgods eller Banepakke (Sortskrifterne), 2 Aar (Jernbanepkt. 1/2 Aar). III.A.7.14.

Hæfter med Giro- og Udbetalingskort, 2 Aar. VI.2.14.

Indbetalingslister for Indbetalingskort (Blaaskriften), 2 Aar. VI.40.9 og VI.41.2.

Indbetalingslister for P. A. til Inlandet (Blaaskriften), 2 Aar. VI.32.9.

Indleveringsbøger, 2 Aar. III.A.3.11.

Indløsningsbøger, 2 Aar. III.A.13.28.

Journal over Postanvisninger til Udlandet (Blaaskriften), 2 Aar. VI.32.15.

Journal over manglende og overtallige Aviser, 1 Aar. V.Bilag 2.

Karter, modtagne og Sortskrifter af afgaaende, 2 Aar (Jernbanepkt. 1/2 Aar). III.A.6. 16-17.

Kartotek kort over afgaaende anmeldte Aviser, 2 Aar. V.Bilag 2.

Kasseopgørelsesbøger, 1 Aar. VI.5.4.

Koncept til Maanedsuregnskabet, 2 Aar. VI.49.1.

Kontrabøger, 2 Aar. III.A.6.25 og 13.21.

Kontrolbøger, 2 Aar. III.A.16.8.

Kontrollister, 2 Aar (Jernbanepkt. 1/2 Aar). III.A.17.5.

Liste over afgaaende abonnerede Aviser, 2 Aar. V.16.4.

Omflytningsblkt. vedr. ab. Aviser, 1 Aar. V.Bilag 2.

Omflytningsblkt. vedr. postadr. Aviser, 2 Aar. V.Bilag 2.

Opgørelser (B Form. Nr. 17) fra Posteksped., 1 Aar. VI.6.3.

Opgørelsesbøger, 1 Aar. VI.4.1. og VI.5.4.

Primakvitteringer for Intrader, 2 Aar. VI.3.4.

Rekapitulation over indbetalte P. A. og I. K. og Rekapitulation over udbetalte P. A. og U. K. (Blaaskrifterne), 2 Aar. VI.37.3.

Special-Postkvitteringsbøger (Blaaskriften) 2 Aar. III.A.3.11.

Statistikformulærer (Kladder og Hjelpeform.), 2 Aar. III.A.25.5.

Styksedler, 2 Aar (Jernbanepkt. 1/2 Aar). III.A.7.12.

Tilbagemeldelser, Sortskrifter, 2 Aar. III.A.21.9.

Tilskudsrekvisitioner fra og Følgeskrivelser med Tilskud til Postekspeditioner, 1 Aar. VI.6.5.

Tjenestemeddelelser, 2 Aar. III.A.21.15.

Togførertatter (Sortskrifter), 2 Aar (Jernbanepkt. 1/2 Aar). III.A.7.15.

Udleveringsoversigter (Blaaskriften), 2 Aar (Jernbanepkt. 1/2 Aar). III.A.7.13.



Reserveret  
M



DAMPSKIBSSELSKABET „DANIA“ A/s

TELEPRINTER NO. 2248

KØBENHAVN K.

TELF.: C. 11568

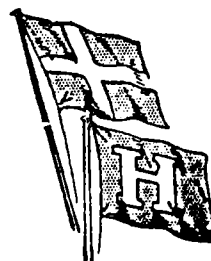
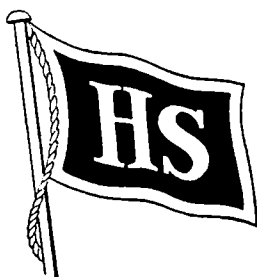

**Uniformsskrædderi**  
**Maalkonfektion**  
Konto oprettes

**J. B. SCHILDER**  
NØRREGADE 7 . KØBENHAVN K.

BORGERGADE 16  
KØBENHAVN K.  
BYEN 2708  
RIGST. 367

*Moore & Mc.Cormack*  
AKTIESELSKAB

**Alfred Christensens Eftf. A/s**

*Dampskibsexpedition - Spedition*

★

VESTER VOLDGADE 108  
KØBENHAVN K.  
CENTRAL 221

# Biblioteker og Arkiver.

**Post- og Telegrafbiblioteket**, Tietgensgade 37, 3., København V., Tlf. C. 6610, Lokal 206. Aaben for Udlaan Hverdag Kl. 13—14. Bibliotekar: Ekspeditionssekretær B. G. Linder. Enhver i Post- og Telegrafvæsenet ansat Tjenestemand har Adgang til at benytte Biblioteket. Ved Henvendelse til Bibliotekaren kan Personer, der ikke er ansatte i Post- og Telegrafv., paa visse Betingelser erholde Tilladelse til at benytte Bibl. Laanere, der er bosiddende i København, maa personlig eller ved Bud henvende sig i Biblioteket. Sker Henvendelse ved Bud, maa dette medbringe en af Laaneren personlig underskrevet Kvittering.

Laanere, der er bosiddende udenfor København, kan skriftlig rekvirere Bøger. Udlaante Bøger kan tilbagesendes som Postsag.

Som Regel kan der laanes 2 Bind ad Gangen. Udlaanstiden er en Maaned. Tilbageleveres en laant Bog ikke efter Udlaanstidens Udløb, vil der tilgaa Laaneren Meddelelse om, at Bogen maa være tilbagesendt inden en Uges Forløb. Efterkommes dette Paalæg ikke, er Biblioteket berettiget til at betragte Bogen som bortkommen, og et Erstatningseksemplar vil blive anskaffet for Laaneren Regning.

Bogbestanden er ca. 14.200 omfattende Post- og Telegrafvæsenet i Ind- og Udlandet, Samfundsvidenskab, Historie, Geografi og Rejser samt Litteratur og Sprog (Skønlitteratur paa Originalsproget, fransk, tysk, engelsk og svensk). Der er pr. 1. April 1957 udgivet Katalog over Skønlitteraturen paa de fremmede Sprog. Iøvrigt forefindes Katalog, som dog ikke indeholder de efter 1931 anskaffede Bøger.

**Post- og Telegrafvæsenets tekniske Bibliotek**, Bernstorffsgade 32, 1., V. Tlf. C. 6610, Lokal 316. Aaben Kl. 9—16 (Lørdag Kl. 9—14). Biblioteket er offentlig tilgængeligt. Bogbestanden ca. 11.000 Bd., hovedsagelig Litteratur vedrørende Telegraf, Telefon og Radio samt en righoldig Samling af tekniske Tidsskrifter. Katalog forefindes.

Det kongelige Bibliotek, stiftet 1665, Christians Brygge 8, indgang fra Rigsdagsgaarden eller fra Christians Brygge, K. Telf. Minerva 111. Chef: Rigsbibliotekar Palle Birkelund. Udlaanet er aabent Kl. 12—15; Læsesalen og Katalogværelset 9—19 fra 1. April—30. Septbr. 9—22 fra 1. Oktbr.—31. Marts (Ekspedition dog kun 10—15). Kl. 9—11 kan paa Tlf. Minerva 115 faas Oplysninger om Bibliotekets Bogbestand og bestilles Bøger til senere Afhentning eller Benyttelse paa Læsesalen. Alle kan benytte Biblioteket, men for at Hjemlaan kan finde Sted, kræves sædvanligvis en skriftlig Kaution. Biblioteket indeholder ca. 1,2 Million Bind, ca. 50.000 Haandskrifter, foruden Kort-, Billed- og Musiksamlinger.

**Universitetsbiblioteket**, 1. Afd., Flolstræde 1, K. Bibliotek for de humanistiske Fag (Historie, Topografi, Sprogvidenskab, Filosofi, Teologi m. v.) og Avisbibliotek. Rummer ca. 300.000 Bd. og ca. 30.000 Bd. Aviser. Der lægges særlig Vægt paa den danske Litteratur og paa Haandbøger og Oversigtsværker paa fremmede Sprog.

Overbibliotekar: Dr. phil. H. Topsøe-Jensen. Udlaan Kl. 12—15, Læsesale 9—22 (1. April—30 Sept. samt i Dagene mellem Jul og Nytaar dog kun 9—20. Ekspedition til Læsesalene fra Magasinerne finder kun Sted 10—15). Tlf.: Hovedlæsesal og Udlaan: Minerva 875.

Avislæsesal: Minerva 875. Kl. 9—11 kan der telefonisk bestilles Bøger og Aviser til senere Afhentning eller Benyttelse.

2. Afd. Nørre Allé 49, N. Tlf. C. 13,522 (Omst. til alle Afd.). Natur- og lægevidenskabeligt Bibl. Overbibliotekar: Dr. phil. I. Prytz Johansen. Ud-

laans- og Katalogsalen samt Læsesalene aabne Kl. 9—22 (1. Juni—31. August dog Kl. 9—20). Hjemlaan finder Sted 10—16 i Udlaanssalen, Resten af Dagen gennem Hovedlæsesalen. Paa Telefon kan (mellem Kl. 11 og 16) bestilles Bøger til senere Afhentning eller Benyttelse paa Stedet og faas Oplysninger om Bibliotekets Bogbestand. Afdelingen indeholder ca. 325.000 Bd. samt ca. 340.000 Disputater. Dens Omraade er dansk og udenlandsk Litteratur indenfor Lægevidenskaben, alle Naturvidenskaber (undtagen Botanik) og Matematik.

**Statsbiblioteket i Aarhus**, aabnet 1902, Vester Allé, Telefon 2 20 22. Overbibliotekar: Ib Magnusen. Læsesal aaben Hverdag Kl. 9—21 (1. Maj—31. Aug. Kl. 9—19). Udlaan 13—15. Bestilling af Bøger pr. Tlf. Kl. 10—12. Ved skriftlig Rekvirition fra hele Landet udenfor Kbh. udsendes Bøgerne gratis. Laantagterne skal kun betale for Tilbagesendelsen. Bibl. tæller for Tiden ca. 540.000 Bd.

**Statens Avissamling i Aarhus**, oprettet 1916, Høegh-Guldbergsgade, Tlf. 3580. Rummer de danske Aviser fra omtrent de sidste 125 Aar (ca. 28.000 Bd.). Læsesal aaben Hverdag Kl. 9—16.

**Hovedarkivet i Generaldirektoratet for Post- og Telegrafvæsenet**, Centralpostbygningen, Tietgensgade 37, 3. Sal, V., Tlf. C. 6610, Lokal 374.

**Rigsarkivet**, oprettet ved Lov af 30. Marts 1889, Hovedindgang: Rigsdagsgaarden, Tlf. Minerva 3878, Rigsarkivaren: Byen 7878. Rigsarkivar: Cand. mag. Svend Aakjær. Læsesalen aaben Kl. 10—17: Adgang dertil tiltaas som Regel alle. Vedkommende skal dog først indtegne sig med Navn, Stilling, Adresse og Formaal, før der gives Adgang til Benyttelse af Arkivets Samling af Arkivalier.

Rigsarkivet omfatter et Hovedarkiv og 4 Arkiver, der ved Lov af 25. April 1907 har faaet Navnet »Landsarkiver«. Rigsarkivet optager alle af Centraladministrationen fremgaaede Arkiver, desuden Højesterets, det kgl. Teaters, de af Staten overtagne Bankers samt Privatpersoners Arkivalier. Til Rigsarkivet er knyttet et fotografisk Atelier og en særlig Konserveringsafd. Endvidere er indrettet et historisk Museum, der er tilgængelig for Offentligheden Onsdag og Søndag Kl. 14—16. Til Landsarkiverne afleveres alle lokale Myn-digheders Arkivalier.

De fire Landsarkiver er følgende:

**Landsarkivet for Sjælland m. m.** Jagtvej 10, N. Tlf. Nora 884. Landsarkivar: Harald Hatt. Læsesalen aaben Kl. 11—17. Adgang aaben for alle. Arkivet omfatter de lokale Embeders Arkiver samt Kommunal-, Gods- og enkelte Privatarkiver fra Sjælland, Lolland-Falster, Møn og Bornholm.

**Landsarkivet for Fyn**, Jernbanegade, Odense, Tlf. 5885. Landsarkivar: Carl Lindberg Nielsen. Læsesalen aaben Kl. 10—16. Arkivet omfatter de lokale Embeders Arkiver samt Kommunal-, Gods- og en Del Privatarkiver fra Fyns Stift. Desuden opbevares her Karen Brahes Bibliotek.

**Landsarkivet for Nørrejylland**, Lille Sct. Hansgade 3, Viborg, Tlf. 230. Landsarkivar: Johan Hvidfeldt. Læsesalen aaben Kl. 9—12 og 13—17. Arkivet indeholder de lokale Embedsarkiver samt Kommunal-, Gods- og enkelte Privatarkiver fra Nørrejylland.

**Landsarkivet for de sønderjydske Landsdele**, Aabenraa, Tlf. 227 04. Landsarkivar: mag. art. Frøde Gribsvad. Læsesalen aaben Kl. 9—12 og 13—16. Arkivet omfatter lokale Embeders Arkiver samt Kommunal-, Gods og enkelte Privatarkiver fra de sønderjydske Amter.

# **Nornotryk <sup>a</sup>s**

BREDGADE 25

PALÆ \*7500

*Støt dansk arbejde*

AKTIESELSKABET

## **DANSK DAMMANN ASFALT**

Amaliegade 15

Central 6388

# Legater

## for Post- og Telegrafvæsenets Tjenestemænd og Efterladte.

1. Det danske Post- og Telegrafvæsenes Jubilæumsfond. — Formue 200.000 Kr. — Renterne af Fondets Kapital anvendes til Understøttelse til flittige og dygtige Tjenestemænd i Post- og Telegrafvæsenet, der ved Studier eller Rejser i Udlandet eller hjemme agter eller har søgt at dygtiggøre sig til deres Stilling. Understøttelserne uddeles hvert Aar i December Maaned i Legatportioner, der ikke kan være mindre end 200 Kr. Legatportionernes Antal for det enkelte Aar kan ikke være større end 20. — Fondet er under Navnet »Det danske Postvæsenes Jubilæumsfond af 24. December 1924« oprettet af Staten i Anledning af 300 Aars Dagen for det danske Postvæsenes Grundlæggelse ved Kong Christian den 4's Forordning af 24. December 1624. Ved 100 Aars Dagen for Aabningen af den første Telegraflinie i Danmark den 2. Februar 1854 blev der ved Opskrivning af den oprindelige Formue, 100.000 Kr., til 200.000 Kr. skabt Mulighed for, at Legatportioner, foruden til Posttjenestemænd, ogsaa kan uddeles til Tjenestemænd i Telegraf- og Telefонтjenesten. Samtidig ændredes Fondets Navn til det nu anvendte. — Fondets Bestyrelse bestaar af 5 Medlemmer, for Tiden: Pakmesterformand Aage Nielsen, Formand; Overassistent F. R. Kristensen, Næstformand; Kontorchef J. M. S. Andersen, Kasserer; Postmester T. C. Poulsen; Landpostbud L. Henriksen. Indkaldelse af Ansøgninger om Legatportioner finder Sted gennem Officielle Meddelelser, Dansk Post- og Telegraftidende og Posthornet.

2. Postkontrolør Jacob Edvard Blauenfeldt og Hustru Anna født Nielsens Legat. — Formue ca. 100.000 Kr. Der uddeles 13 livsvarige Lodder à 300 Kr. aarlig til værdige, uformuende Enker efter Postmestre, Postkontrolører og ligestillede Tjenestemænd i Postvæsenets 5.—7. Lønningssklasse, og efter disse kan Enker efter Tjenestemænd i Postvæsenets 8.—9. Lønningssklasse (Postassistenter og ligestillede) komme i Betragtning. — Legatnyderne skal være bosiddende i København eller Frederiksberg Kommuner og være fyldt 60 Aar. — Legatet bestyres af Københavns Magistrat, og Blanket til Ansøgning kan afhentes i Legatkontoret paa Raadhuset. (Udførlig Omtale af Legatstifteren findes i Aarog 1939, Side 417).

3. Postkontrolør Vilhelm Christensen og Hustru Dorthe Kirstine, født Marcussen's Legat for Postembedsmænd under Københavns Overpostmesterembede eller disses Enker. — Formue 10.000 Kr. — Renten udbetales den 31. Oktober hvert Aar i en samlet Portion til værdige, trængende enten tjenstgørende eller afskedigede Assistent- og højere stillede Tjenestemænd under Københavns Overpostmesterembede eller disses Enker. — Legatet bestyres af Overpostmesteren.

4. Det københavnske Telegrafpersonales Legat. Stiftet 10. Juni 1936. — Kapital 5.500 Kr. — Renten uddeles hvert Aar i December Md. i to Portioner til en Enke eller anden nærtstående Efterladt efter en Bidragyder til Th. Petersens Fond eller til en Enke eller anden nærtstående Efterladt efter saavel et ordinært som et ekstraordinært Medlem af Enkekassen af 2. Februar 1886. Ansøgninger om en Legatportion indsendes til Enkekassen. — Legatet bestyres af Enkekassen af 2. Febr. 1886.

5. Telegrafist F. W. Jensens Huslejelegat. — Formue 15.000 Kr. — Renten anvendes til Huslejhjælp til Enker efter Medlemmer af nedennævnte Enkekasse. — Legatet bestyres af Enkekassen af 2. Februar 1886.

6. Fhv. Postmester i Lyngby, Jacob Ferdinand Wrads Larsens Legat. — Formue 36.000 Kr. — Renten uddeles aarlig i Portioner paa 400 Kr. til værdige, trængende Enker efter:

Postmestre af 15. Lønningssklasse	} i Lønningssloven af 1908
Postekspedienter af 13. Lønningsskl.	
Telegrafister af 13. Lønningssklasse	} i Lønningssloven af 1919,
Postmestre af 7. Lønningssklasse	
Assistenten af Post- og Telegrafvæsenets 9. Lønningssklasse	

som ved deres Død var Medlemmer af nedennævnte Forening. Legatet bestyres af Foreningen for Post- og Telegrafvæsenets Embeds- og Bestillingsmænd af 22. Febr. 1872.

7. Postmester, Major Diogenes, Ridder af Dannebrog og Dannebrogsmænd, hans Legat for forældreløse Postmesterdøtre. — Formue 13.000 Kr. — Renten udbetales til een forældreløs, ældre, ugift, værdig, trængende Datter af en Mand, der er død som Postmester i en af Landets Provinsbyer, altsaa ikke København. — Legatet bestyres af 2. Ekspeditionskontor.

8. Forhenværende Postmester i Randers, Justitsraad Chr. P. Schack Wiborgs Legat for Postmester Enker. — Formue 42.000 Kr. — Renten uddeles til værdige og trængende Enker efter Postmestre. — Legatet bestyres af Præsident for Sø- og Handelsretten Rob. Hove.

9. Post- og Telegrafvæsenets Jubilæumslegat i Anledning af Foreningens 50 Aars Jubilæum. — Formue 19.000 Kr. — Legatet bestyres af Foreningen for Post- og Telegrafvæsenets Embeds- og Bestillingsmænd af 22. Febr. 1872.

10. Postkontrolør Th. Fabers Minde. — Formue 35.000 Kr. — Renten udbetales til gamle og svagelige Postbude, som er Medlemmer af Postbudenes Byggeforening. — Legatet bestyres af Postbudenes Byggeforening.

11. Overpostbud Søren Nissen Ganderup og Hustrus Jubilæumslegat for Pengepostbude under Københavns Overpostmesterembede. — Formue 1.000 Kr. — Renten, 50 Kr. aarlig, anvendes som Hædersgave i Anledning af 40 Aars Jubilæum. Legatet uddeles efter Indstilling fra Københavns Postbudeforening. — Legatet bestyres af Overpostmesteren.

12. Postmester J. Chr. Hansen, Nørrebro. — Formue 1.000 Kr. — Renten uddeles til et værdigt, trængende Postbud eller Enke efter Postbud, der har været Medlem af »Laane-, Syge- og Begravelseskassen for Københavns Postbude«. — Legatet bestyres af Post- og Telegrafpersonalelets Hjælpefond (Formand: Pens. Postvagtmester E. G. Simonsen, København).

13. Postvæsenets Jubilæumslegat i Anledning af Foreningens 50 Aars Jubilæum. — Formue 15.000 Kr. — Legatet bestyres af Postbudenes Byggeforening.



14. Overpostkontrolør, Justitsraad **Frederik Schnabel** og Søstres Legat til gamle Postbude under Pakkeposten. — Formue 33,500 Kr. — Renten uddeles til gamle, værdige, trængende saavel forhenværende som tjenstgørende Pakkepostbude med 100 Kr. aarlig. — Legatet bestyres af Afdelingschef Arne Krog og Kontorchef V. Thinggaard.
15. Postbudformand **M. C. J. Skjerbæk** og Hustru Margrethe, født Hansen's Legat. — Formue 1,000 Kr. — Renten, 45 Kr., uddeles i Januar som Hædersgave efter Indstilling fra nogle af Postbudenenes faglige Foreninger. — Legatet bestyres af Overpostmesteren.
16. Justitsraad **Niels Josephsen** og Hustrus Legat. — Formue 10,000 Kr. — Renterne uddeles i 2 Portioner aarlig til værdige, ældre, trængende Medlemmer af Københavns Postbudes Alderdomshjem eller saadanne Enker. — Legatet bestyres af Københavns Postbudes Alderdomshjem.
17. Overpostkontrolør **Lobedanz'** Minde-Legat. — Formue 1,200 Kr. — Renterne uddeles aarlig som Husleje-hjælp til Tjenestemænd, som har gjort Tjeneste i Københavns Penge- eller Pakkepostkontor. — Legatet bestyres af Københavns Postbudes Alderdomshjem.
18. Postbudformand **Alfred Dombrowsky** og Hustrus Legat. — Formue 1,000 Kr. — Renterne uddeles hvert Aar 1. Marts til en Enke efter et Medlem i Københavns Postbudes Alderdomshjem. — Legatet bestyres af Københavns Postbudes Alderdomshjem.
19. Kontorpakmester **Søren Hansens** Legat til Fordel for Enker efter Overpakmestre i Bureautjeneste i Danmark. — Formue 8,000 Kr. — Renterne uddeles i 4 lige store Portioner og tillægges værdige og trængende Enker efter Personer, som til deres Død har gjort Tjeneste som Overpakmestre i Bureautjeneste. Legatportionerne uddeles aarlig til Oktober Flyttedag som Husleje-hjælp. — Legatet bestyres af 2. Ekspeditionskontor.
20. Overpostbud **Andrel Jørgensen** og Hustru **Ane**, født Therkelsens Legat. — Formue 5,000 Kr. — Renterne uddeles en Gang aarlig til en Postbudenke med et eller flere Børn under eller i den skolepligtige Alder, og som er bosiddende i København eller Frederiksbergs Kommune og iøvrigt er værdig og trængende. Legatet tildeles vedkommende for et Aar ad Gangen. — Legatet bestyres af Københavns Postbudeforening.
21. Postbud **Hansen Lykkeby** og Hustrus Legat. — Formue 6,200 Kr. — Legatet bestyres af Postbudenenes Byggeforening, der træffer Afgørelse om Renternes Fordeling.
22. Overpakmester **P. Jørgensen** og Hustrus Legat. — Formue 4,000 Kr. — Renterne heraf udbetales aarlig ved Nytaarstid i 4 Portioner à 35 Kr. til de to ældste Enker og de to ældste Pensionister. — Legatet bestyres af Postbudenenes Byggeforening.
23. Telegrafbud **W. Arnholtz'** Legat. — Formue 660 Kr. — Renterne af dette og de under Nr. 24 og 25 nævnte Legater udbetales hvert Aar umiddelbart før Jul i 3 Portioner à 50 Kr. til Enker efter Medlemmer af Alderdomshjemmet. — Legatet bestyres af Post- og Telegraf-funktionærernes Alderdomshjem.
24. Telegrafbudformand **Peter Aagerhjælm Petersen** og Hustrus Legat. — Formue 2,000 Kr. — Se under Nr. 23.
25. Telegrafbud **B. Warburgs** Legat. — Formue 1,000 Kr. — Se under Nr. 23.
26. **Axeline Lorine Hartmann**, født Tottenberg's Konfirmationslegat for Københavns Postbude. — Formue 5,000 Kr. — Renten uddeles Foraar og Efteraar før Konfirmationen i Portioner paa 50 Kr. — Legatet bestyres af Overpostmesteren.
27. Postkontrolør **Sophus Larsens** Legat. — Formue 1,000 Kr. — Renten uddeles om Efteraaret før Konfirmationen i 1 Portion paa 45 Kr. til en Tjenestemand af Postbudpersonalet ved Omkarteringspostkontoret. — Legatet bestyres af Overpostmesteren.
28. Justitsraad **Hoicks** Legat for Landpostbude. — Formue 107,000 Kr. — Af Renten anvendes mindst  $\frac{2}{3}$  i Portioner paa 50, 100, 150 eller 200 Kr. til aarlig Understøttelse for afskedigede Landpostbude eller deres Enker, og indtil  $\frac{1}{2}$  i Portioner for fornævnte Størrelse som Understøttelse en Gang for alle til de i Tjeneste værende Landpostbude eller Postbude, der tidligere har været Landpostbude. — Legatet bestyres af Kontorchef V. Thinggaard, Overrevisor S. Bøgelund-Jensen og Landpostbud L. Henriksen, Græsted.
29. Postmester **Dreyer** og Hustrus Mindelegat. — Formue 10,000 Kr. — Halvdelen af Renterne anvendes til Beklædning til Konfirmander fra Haslev Kommuneskole. Den anden Rentehalvdel uddeles den 15. December hvert Aar i to lige store Portioner til de i Haslev-Frerslev Kommune bosiddende Enker efter Postbude eller Landpostbude, der har gjort Tjeneste under Haslev Postkontor. — Legatet bestyres af Postmesteren, Sognepræsten og Overlæreren, alle i Haslev.
30. Frøken **Henriette Koppels** Legat for Postbude i Odense. — Formue 6,200 Kr. — Renten uddeles hvert Aar i December Maaned i lige store Portioner til 4 gamle Postbude i Odense. — Legatet bestyres af en Bestyrelse, bestaaende af Postmesteren i Odense (Formand), Postvagtmesteren i Odense samt et af Postbudene i Odense.
31. Postmester **Ludvig F. V. Madsen** og Hustru **Marie S. F. Madsen**, født Taagerups Legat. — Formue 15,000 Kr. — Renterne anvendes til Alderdomshjælp for gamle og veitjente Postbude og Landpostbude i Sorø Amt, dog fortrinsvis saadanne, der har gjort Tjeneste i Ringsted Købstad eller Ringsted Landpostdistrikt, eller disses Enker. — Legatet bestyres af Ringsted Byraad.
32. **Janus Nielsens** Legat. — Formue 2,500 Kr. — Renterne uddeles hvert Aar ved Juletid til nogle af de mest værdige blandt Postpersonalet under Ringkøbing Postkontors indenbys Distrikt, hvortil henregnes saavel de fastansatte Bypostbude som det fastansatte Kontorpersonale. Legatet bestyres af Postmesteren i Ringkøbing.
33. Postmester **Rasmus Christensens** Mindelegat. — Formue 2,000 Kr. — Renterne uddeles hvert Aar i December Maaned til en værdig og trængende Tjenestemand eller Pensionist af Postbud- eller Landpostbudklassen i Ringkøbing, den paagældende maa være tjenstgørende ved eller som Landpost udgaa fra selve Kontoret. — Legatet bestyres af Postmesteren i Ringkøbing.
34. Enkefru **Karen Clausens** Legat til Fordel for Skanderborg Bypostbude. Formuen bestaar af en Ejendom i Skanderborg. — Legatet bestyres af »3 af de ved Skanderborg Posthus ansatte Bypostbude«.
35. Postbudformand **A. J. Korup** og Hustrus Mindelegat. — Stiftet 17. April 1919. — Kapital 1000 Kr. — Legatet uddeles efter visse, fundatsmæssig nærmere fastsatte Regler hver Aars 1. Maj enten i Form af et Sølvbæger eller som Ferieleget. — Legatet bestyres af Chefen for Avispostkontoret.
36. Ekspeditionssekretær i Generaldirektoratet for Post- og Telegrafvæsenet, cand. jur. **Axel v. Spåth** og Hustru **Emilie v. Spåth**, født West's Rejselegat. — Stiftet 14. Marts 1947. — Kapital 5000 Kr. — Renterne af Legatets Kapital udbetales til yngre Tjenestemænd i Post- og Telegrafvæsenets Embedsklasser som Legatportioner til Hjælp til Rejser i Udlandet, fortrinsvis med Uddannelse i Sprog for Øje. — Legatet bestyres af Afdelingschef Arne Krog og Kontorchef V. Thinggaard.
37. Postmester **H. E. J. Kleines** Legat for Enker med uforsørgede Børn under 18 Aar efter Tjenestemænd i Post- og Telegrafvæsenets 6., 7., 8. og 9. Lønningssklasse. — Stiftet 25. Maj 1949. — Kapital 5000 Kr. — Renterne af Legatets Kapital udbetales een Gang aarligt til en af de til Nydelsen af Legatet berettigede. — Legatet bestyres af 3 højerestaaende Embedsmænd i Generaldirektoratet for Post- og Telegrafvæsenet samt Formanden for Dansk Post- og Telegrafforening.

38. Postmester H. E. J. Kleines Legat for Enker med uforsørgede Børn under 18 Aar efter Tjenestemænd i Post- og Telegrafvæsenets 11., 12., 13., 14., 15. og 16. Lønningsklasse. — Stiftet 25. Maj 1949. — Kapital 5000 Kr. — Renterne af Legatets Kapital udbetales i to Portioner aarlig fortrinsvis til Enker efter ovenfor nævnte Tjenestemænd, hvis Børn ikke inden det fyldte 18. Aar har afsluttet deres Skoleuddannelse. — Legatet bestyres af 3 højerestaaende Embedsmænd i Generaldirektoratet for Post- og Telegrafvæsenet samt Formanden for Dansk Postforbund.

39. Overpostbud M. Christensen, Dbm., og Hustrus Fond. — Stiftet 1. Juni 1939. — Formue 1000 Kr. — Af Fondets Midler uddeles hvert Aar til Jul 2 Portioner à 20 Kr., som kan søges af Medlemmer af Dansk Postforbund, eller Enker efter disse, der er ansat ved eller pensioneret fra Aarhus Postkontor. — Legatet bestyres af Postbudens Understøttelsesforening, Aarhus.

40. Postmester Carl Valdemar Emil Starck og Hustru Vilhelmine Caroline Florentine Starck's Legat for pekuniært daarligt stillede Enker og Døtre efter Postmestre, Postkontrollører og Postassistenter. — Stiftet 3. Januar 1952. — Kapital 32.200 Kr. — Renterne af Legatets Kapital uddeles i Portioner à 300 Kr. til Personer, der er Enker eller Døtre efter ovennævnte Tjenestemænd, og som er pekuniært daarligt stillede. Legatet træder først i Virksomhed, naar visse af Legatstifterens Slægtninge er døde. — Legatet bestyres af Foreningen for Post- og Telegrafvæsenets Embeds- og Bestillingsmænd af 22. Februar 1872.

41. Det Store Nordiske Telegraf-Selskabs Gavefond af 2. Februar 1954. — Kapital 50.000 Kr. — Fondet er oprettet paa Grundlag af et Gavebrev, overrakt Generaldirektøren for Post- og Telegrafvæsenet af Det Store Nordiske Telegraf-Selskab A/S den 2. Februar 1954 i Anledning af 100 Aarsdagen for Aabningen af den første Telegraflinie i Danmark. — Renterne af Fondets Kapital uddeles een Gang aarlig til det i Post- og Telegrafvæsenets Teletjeneste, fortrinsvis Telegraf-tjenesten, beskæftigede Personale som Studiestipendier og eventuelt som Bidrag til Rekreatjonsrejser, idet dog aldrig mindre end Halvdelen af de aarlige Renter uddeles til Studiefornaal. Studiestipendier tildeles i Portioner paa mindst 500 Kr. — Fondet bestyres af Formanden for Dansk Post- og Telegrafforening, Formanden for Dansk Postforbund og en af Generaldirektøren for Post- og Telegrafvæsenet udpeget Tjenestemand fra Post- og Telegrafvæsenets Styrelse, for Tiden Kontorchef J. M. S. Andersen. — Indkaldelse af Ansøgninger om Stipendier i Studie- eller Rekreatjonsøjemed finder Sted gennem Officielle Meddelelser, Dansk Post- og Telegraftidende og Posthornet.

42. Telegrafbestyrer Th. Petersens og Hustrus Mindelegat. — Stiftet 22. Februar 1946. — Kapital 11.360 Kr. — Renterne af Legatets Kapital uddeles aarlig til værdige og trængende Telegrafbestyrere, Enker efter saadanne eller Telegrafister. — Ansøgningsskemaer kan i November Maaned rekvireres paa Dansk Post- og Telegrafforenings Kontor, Palæ 4010, og maa tilbageleveres hertil senest den 1. December.

Automatiske Telefoncentraler  
Fjernskrivemaskiner  
Radlofoniudstyr . Politiradio  
Forstærkerstationer . Bærebølgeudstyr

**Standard Electric A/S**

Raadmandsgade 71 København

**AXEL FELTHAUS & Co.**

Agentur . Jern . Staal . Værktøj . Bolte etc.

NYROPSTGÅDE 26

TELEFON: MI. 4065

KØBENHAVN K.



# POLITIKEN

- det bedste blad!

## Funktionsgodtgørelse

(indtil 6 måneders funktion).

Lkl.	15.	14.	13.	Lkl.	14.	13.	12.	Lkl.	13.	12.	11.
*)				*)				*)			
16: 2910	6.25	18.75	41.25	15: 3060	12.50	35.00	45.00	14: 3360	22.50	32.50	37.50
3060	6.25	18.75	35.00	3210	12.50	28.75	38.75	3510	16.25	26.25	31.25
3210	6.25	18.75	28.75	3360	12.50	22.50	32.50	3660	10.00	20.00	25.00
3360	6.25	18.75	22.50	3510	12.50	16.25	26.25	3810	3.75	13.75	18.75
								13: 3900		10.00	15.00
								4200		12.50	2.50
								4380		5.00	12.50

Lkl.	11.	Lkl.	17 b.	17 a.	Lkl.	17 a.	Lkl.	7.	6.	5.
*)			*)			*)				
12: 4140	5.00	17c: 2640	26.25	41.25	17b: 3270	15.00	9: 3270	71.25	128.75	173.75
4500	7.50	2760	21.25	36.25	3510	5.00	3570	58.75	116.25	161.25
4860	15.00	2880	16.25	31.25	3750	6.25	3870	46.25	103.75	148.75
		3000	11.25	26.25	4110	7.50	4440	22.50	80.00	125.00
		3180	3.75	18.75			4890	3.75	61.25	106.25
		3360	6.25	11.25						

Lkl.	6.	5.	4.	3.	Lkl.	4.	3.	2.	1 c.
*)					*)				
7: 4980	57.50	102.50			5: 7440	37.50	80.00	122.50	
5580	32.50	77.50			8040	12.50	55.00	97.50	
6060	12.50	57.50			4: 8340		42.50	85.00	127.50
6: 6360		45.00	82.50	125.00	9060		12.50	55.00	97.50
6720		30.00	67.50	110.00					
7080		15.00	52.50	95.00					

Funktionsgodtgørelse ..... konto nr. 141.  
 Gebyrerstatning ..... konto nr. 155.  
 Honorarer ..... konto nr. 136.

\*) Grundløn, alderstillæg og alm. pensionsg. løntillæg.









KONGELIG PRIVILEGERET BOGTRYKKERI  
GRUNDLAGT 1828  
BOGTRYKKERGAARDEN, SNORRESGADE 22 . C. \*4022

**LEOPOLD GYTH**

*(J. M. Kvist)*

**FEDT . TALG . TRAN**

en gros

København

Reserveret

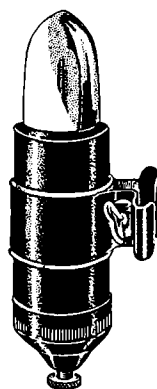

**NEFA**

Elementer

I

**NEFA**

Lygter.

**Fællesforeningen**  
for **Danmarks Brugsforeninger**

Hovedkontor i  
København,  
Njalsgade 15  
Telefon:  
Central 4015

## Kommissionen for post- og telegrafvæsenets fagprøver.

Kontorchef D. B. Olsen, formand.

Afdelingschef M. C. Nielsen.

Overpostmester O. S. Olsen.

Overtelegrafinspektør O. B. Møller.

Kontorchef, cand. jur. V. P. A. Thinggaard (til-  
lige skoleforstander).

Telegrafingeniør I, cand. polyt. I. H. Larsen.

Tilforordnet for Dansk Post- og Telegraforening,  
overassistent F. R. Kristensen.

Tilforordnet for Dansk Postforbund,  
pakmesterformand Aage Nielsen.

Kontrolør P. M. Lyng, sekretær.

## Lærere og eksaminatorer, censorer og suppleanter

ved

### post- og telegrafvæsenets kursus og fagprøver.

Fag	Lærer og evt. eksaminator	Censor	Suppleant
-----	---------------------------	--------	-----------

#### Kursus og fagprøve for postbudpersonalet.

Post- og telegrafvæse- nets organisation .....	Ekspeditionssekretær A. E. Struve	Afdelingschef M. C. Niel- sen	Ekspeditionssekretær V. V. Frederiksen
Indenrigsk tjeneste og lovgivning .....	Fuldmægtig J. G. Sønder- gaard	Postmester J. P. Christen- sen	Fuldmægtig E. J. Vinters- borg
Postgeografi .....	Fuldmægtig H. B. Mondrup	Overpostmester O. S. Olsen	Fuldmægtig W. A. N. Horn
Dansk og skrivning ....	Fuldmægtig H. H. Christen- sen	Overkontrolør frk. A. M. Munch	Fuldmægtig T. W. Madsen
Skriftlæsning og regning	Fuldmægtig H. M. Jensen	Postbudformand C. F. Chri- stiansen	Overassistent Erik Thorup
Sortering .....		Overkontrolør K. P. Bjerre- regaard og postvagtmester H. J. West	Overkontrolør C. B. Jansen og postvagtmester A. Lar- sen

#### Kursus- og fagprøve for post- og telegrafvæsenets embedsklasser, 1. del.

##### 1. afdeling.

Posttjeneste i alminde- lighed .....	Kontrolør P. E. Karlsen	.....	Kontrolør S. A. Larsen
Telegraftjeneste i almindelighed .....	Telegrafinspektør P. F. Erik- sen og overkontrolør C. B. Nielsen	.....	Kontrolør A. Lindgreen
Indenlandsk post- geografi .....	Ekspeditionssekretær V. V. Frederiksen.	.....	Fuldmægtig H. B. Mondrup
Teknik .....	Fuldmægtig S. C. Nielsen	.....	Overassistent A. L. Tømme- rup
Fransk .....	Fuldmægtig S. Axelsen	.....	Ekspeditionssekretær, translatør frk. G. U. An- dersson
Tysk .....	Assistent I. M. Bossen	.....	Kontrolør K. O. Henriksen
Engelsk .....	Kontrolør E. P. Schmidt	.....	Fuldmægtig H. M. Jensen
Fjernskrivning .....	Overassistent fru E. I. An- dreassen	.....	Kontorassistent I frk. G. E. Bagh
Skrivning .....	Postinspektør M. A. T. Nielsen	.....	Overkontrolør frk. A. M. Munch

##### 2. afdeling.

Postlovgivning .....	Fuldmægtig E. J. Vinters- borg	Overpostmester O. S. Olsen	Fuldmægtig T. W. Madsen
Posttjeneste .....	Fuldmægtig, cand. jur. H. E. Nielsen	Postmester A. Dræbel	Fuldmægtig J. G. Sønder- gaard
Telegrafløvgivning og telegraftjeneste .....	Telegrafinspektør P. F. Erik- sen	Kontorchef P. Nielsen	Overkontrolør C. B. Nielsen
Regnskabsvæsen .....	Overrevisor, cand. jur., løjtnant S. Bøgelund- Jensen	Postmester W. Olsen	Postinspektør M. A. T. Niel- sen
Postgeografi .....	Fuldmægtig H. B. Mondrup	Kontorchef C. E. Løye	Ekspeditionssekretær V. V. Frederiksen
Fransk .....	Ekspeditionssekretær, translatør frk. G. U. An- dersson	Afdelingschef, cand. jur., translatør J. A. B. Krog	Fuldmægtig S. Axelsen

Fag	Lærer og evt. eksaminator	Censor	Suppleant
ysk .....	Assistent I. M. Bossen	Overpostinspektør J. P. Jensen	Kontrolør K. O. Henriksen
ngelsk .....	Kontrolør E. P. Schmidt	Kontorchef, translator K. J. A. Lomholdt	Fuldmægtig H. M. Jensen
eknik .....	Fuldmægtig S. C. Nielsen	Distriktsingeniør, cand. polyt. A. C. Gottlieb	Overassistent A. L. Tømmerup
raktisk tjeneste .....	Kontrolør P. E. Karlsen	Postmester L. O. Steffensen	Kontrolør S. A. Larsen
jernskrivning .....	Overassistent fru E. I. Andreassen	Overtelegrafinspektør O. E. Møller	Kontorassistent I frk. G. E. Bagh
ansk .....	Ekspeditionssekretær A. E. Struve	.....	Fuldmægtig H. H. Christensen

### Kursus og fagprøve for post- og telegrafvæsenets embedsklasser, 2. del.

ost- og telegrafvæsenets organisation .....	Kontorchef, cand. jur. B. M. Andersen og kontorchef D. B. Olsen	Afdelingschef M. C. Nielsen	Ekspeditionssekretær A. E. Struve
et internationale post- og telegrafvæsen .....	Ekspeditionssekretær, translator frk. G. U. Andersson	Afdelingschef, cand. jur. translator J. A. B. Krog	Postinspektør M. A. T. Nielsen
riftskundskab .....	Overkontrolør W. B. Møller	Generaldirektør, cand. jur. K. J. Jensen	Fuldmægtig, cand. jur. H. E. Nielsen
lmindelig rets- og samfundskundskab .....	Fuldmægtig, cand. jur. A. V. Sørensen	Direktør, cand. jur. G. V. K. Hjort	Overassistent, cand. jur. H. Folmer-Skov
ationalekonomi og statistik .....	Ekspeditionssekretær, cand. polit. V. E. Carstensen	Kontorchef, cand. polit. J. Jensen	.....

### Kursus og prøver vedrørende forstærker- og radiouddannelse.

#### Det indledende kursus.

teoretisk teknik .....	Distriktsingeniør, cand. polyt. A. C. Gottlieb	Overingeniør, cand. polyt. K. L. Larsen	Telegrafingeniør I, cand. polyt. A. H. M. Jensen
øgleskrivning og høremodtagning .....	Overassistent fru S. Junge	.....	Overassistent fru P. K. G. Knudsen
jernskrivning .....	Kontrolør frk. A. O. Ibsen	.....	Overassistent fru P. K. G. Knudsen
aboratorieøvelser .....	} Telegrafingeniør I, cand. polyt. A. H. M. Jensen	.....	.....
eknisk driftsinstruks .....		.....	.....

#### Det afsluttende kursus.

##### 1) Kursus for forstærkeruddannelse.

tærkstrømsteknik .....	Afdelingsingeniør, cand. polyt. G. E. R. Bramslev	.....	Afdelingsingeniør, civilingeniør B. Nielsen
vagstrømsteknik .....	Afdelingsingeniør, cand. polyt. K. A. Gerlif	.....	Telegrafingeniør I, cand. polyt. T. J. Lauritzen
egning .....	Ingeniør W. M. Jensen	} Overingeniør, cand. polyt. K. L. Larsen	Ingeniør B. J. T. Poulsen
orstærkerteknik .....	Afdelingsingeniør, cand. polyt. K. A. Gerlif		Telegrafingeniør I, cand. polyt. T. J. Lauritzen
elegrafteknik .....	} Telegrafingeniør I, cand. polyt. I. H. Larsen	.....	} cand. polyt. O. F. Blom
utomattekniik .....		Telegrafingeniør I, cand. polyt. T. J. Lauritzen	
aboratorieøvelser .....	.....	.....	.....
pgaveregning .....	.....	.....	.....

##### 2) Kursus for radiouddannelse.

tærkstrømsteknik .....	Afdelingsingeniør, cand. polyt. G. E. R. Bramslev	.....	Afdelingsingeniør, civilingeniør B. Nielsen
vagstrømsteknik .....	Afdelingsingeniør, cand. polyt. K. A. Gerlif	.....	Telegrafingeniør I, cand. polyt. T. J. Lauritzen
egning .....	Ingeniør W. M. Jensen	.....	Ingeniør B. J. T. Poulsen
radioteknik .....	Afdelingsingeniør, cand. polyt. G. E. R. Bramslev	.....	Afdelingsingeniør, civilingeniør B. Nielsen
telegrafteknik .....	Telegrafingeniør I, cand. polyt. I. H. Larsen	.....	Telegrafingeniør I, cand. polyt. O. F. Blom
radiotelegraf- ekspedition .....	Overassistent E. V. Bøtter-Jensen	.....	Overassistent A. A. L. Lind
radiotelefonekspedition .....	} Kontrolør B. Frølund	.....	} Fuldmægtig H. M. Jensen
teografi og radioreglement .....		.....	
ngelsk .....	Kontrolør, translator E. J. C. W. Mortensen	.....	Fuldmægtig H. M. Jensen

# Mindedage.

## 175 år.

Lyngby postkontor kan i år fejre 175-året for dets første oprettelse som postkontor.

Mellem København og Helsingør oprettedes fra nytår 1772 for postkassens regning en agende post, der passerede over Lyngby, Nivaa og Hørsholm. Posten medførte foruden gods og passagerer også breve, hvorfor der de nævnte steder ansattes ekspeditører. Posten var imidlertid urentabel og nedlagdes derfor allerede ved årets udgang. Fra 1. juni 1777 sattes den atter i gang og afgik hver morgen fra begge rutens endestationer. I året 1783 oprettedes et hovedpostkontor i Lyngby.

Fra 1806 udførtes ruten 2 gange daglig, i tiden november—februar dog kun en gang. En daglig forenet person- og pakkepost etableredes fra 1. januar 1838 mellem København og Helsingør. Brevposten fremførtes alene indtil 1842, da den befordredes med person- og pakkeposten, der fra dette tidspunkt gennemførtes 2 gange daglig. Alle foran nævnte poster passerede over Lyngby og Hørsholm, der var de eneste postkontorer på ruten.

I 1845 oprettedes en 3 gange ugentlig brev- og pakkepost mellem København og Hillerød over Lyngby og Holte, og i 1863 fremførtes den daglig i begge retninger. Alle disse befordringer bortfaldt imidlertid, da driften på Nordbanen åbnedes den 9. juni 1863. Fra 1. september 1870 forandredes Lyngby postkontor til postekspedition, men gjordes ved lønningsloven af 1889 fra 1. oktober s. å. atter til postkontor.

## 125 år.

I cirkulære af 5. januar hedder det: »De Kongelige Kollegier og Directioner, som have umiddelbar Forestilling til Hs. Majestæt Kongen, og

føre det store Kongelige Segl, ere de, som i hustrykte Fortegnelse benævnes.«

I fortegnelsen er bl. a. anført: »Den Kongelige Generalpostdirection.« (Såvel signetet som aftryk i gips af samme findes fremlagt i Dansk post- og telegrafmuseum).

I Frederikssund oprettedes den 1.7.1833 et hovedpostkontor ved, at det i 1731 i Slangstrup etablerede bipostkontor flyttedes hertil. Frederikssund postkontor forandredes fra 1.9.1870 til postekspedition, der fra 1.10.1889 atter gjordes til postkontor.

I året 1833 anføres nedennævnte postkontorer i fortegnelsen over posthusene som mindre postekspeditioner:

Fredensborg: px. 1.4.1852, pkt. 1.10.1889.

Koldby: den mindre px. havde station ved Brundby Balle, men flyttedes 1.5.1860 til Koldby, px. 1.9.1870, pkt. 1.10.1889.

Løgstør: px. 1.9.1845, pkt. 1.4.1852, px. 1.9.1870, pkt. 1.10.1889.

## 100 år.

Postkonduktørernes plads i de 4- og 6-sædige kareter skal være den venstre hjørneplads på forsædet.

Postanvisninger til de ved tidligere bestemmelser fastsatte beløb skal fra 1. august også kunne befordres pr. telegraf.

På dertil givne anledning meddeles, at rejssende med de kgl. poster ikke må medføre løse, større pengeposer som rejsegods, men at disse skal indleveres til forsendelse som pakkepostgods.

Da det har vist sig, at postilloner, mod hvis benyttelse til postillontjeneste der er nedlagt forbud, desuagtet har været antaget til sådan tjeneste, må man have de kgl. postkontorer

pålagt nøje at påse, at der, når et sådant forbud bliver nedlagt, derom gøres bemærkning i vedkommendes skudmålsbog.

I året 1858 oprettedes:

1. jan. brs. i Süderhastedt (Holsten).
1. feb. brs. i Anbæk, nedl. 1.4.1859, genopr. 1.10.1861, nedl. 1.10.1863, brkst. 1.11.1908, og i Ands (Ans), (px. 1.5.1845, nedl. 1.10.1849), ben. Ansbros 1.5.1919, ben. Ans By 1.6.1920, nu px.
1. marts brs. i Cremperheide, nedl. 1.4.1863, og i Siethwende.
1. april brs. i Aalbæk, nedl. 1.10.1861, genopr. 1.2.1862, nu px., i Brørup, nedl. 1.10.1870, genopr. 1.11.1873, rf.px. 1.9.1890, pkt. 1.5.1908, i Endrup, nedl. 3.10.1874, i Hodde, nedl. 1.5.1919, i Holsted, rf.px. 3.10.1874, pkt. 1.10.1889, og i Vester-Torup, nedl. 1.12.1904.
1. maj brs. i Arnæs, mpx. 1.4.1861.
1. juli brs. i Brønshøj, nedl. 17.6.1879, genopr. 1.6.1901, pkt. 1.10.1908, i Herlev px. ?, pkt. 6.9.1948, i Koldby kro, nedl. 20.4.1882, genopr. 1.7.1883 ben. Koldby Thy, i Lyngerup, nedl. 30.9.1875, i Sæby (Ro), nedl. 30.11.1928, og på Lygtevejen (Kh), nedl. 9.11.1862, genopr. 1.2.1864, mpx. 15.7.1888, rf.px. 1.10.1899, pkt. 1.9.1902, nedl. 20.6.1932.
1. okt. brs. på Fejø (px. 1815), mpx. 15.11.1875, rf.px. 1.7.1877, pkt. 1.9.1902, og i Wedel.
10. dec. mpx. i Kværndrup (brs. 1.4.1852), rf.px. 12.7.1876.

Samme år nedlagdes brs. i Skjerumbro, Værebros mølle og Vexø.

## 75 år.

De dansk-vestindiske kolonier tiltræder fra 1. maj pariser-konventionen af 8. november 1880 om udveksling af postpakker uden angiven værdi.

Hvor almindelig brevombæring ikke finder sted, skal postvæsenet drage omsorg for, at tjenestebreve med hastepåtegning til sognefogeder udsendes med særligt bud.

Fra 1. juli indføres dobbelte brevkort (med betalt svar).

Ifølge kgl. resolution af 15. december udskilles de af chefen for indenrigsministeriets 2. departement som generaldirektør for postvæsenet

påhvilende forretninger og henlægges under den fungerende kommitterede for postvæsenet.

I året 1883 oprettedes:

1. jan. brs. i Gundestrup, nedl. 18.5.1898, i Herrestrup, nedl. 15.8.1898, i Langaa (Ng), nedl. 1.7.1897, og i Vig, nu px.
  1. april brs. i Hagedsted, nedl. 18.5.1898.
  1. juni px. i Allingaabro (brs. 26.8.1876), i Børkop (brs. 4.10.1868), pkt. 1.5.1908, px. 1.10.1916, i Faarup (brs. 19.9.1869), og i Hvidbjerg (brs. 20.4.1882), pkt. 1.5.1908, px. 1.10.1916, brs. i Gjøl, pst. 1.4.1941, nu brs., i Haldager, nedl. 31.1.1933, i Hemmet, nu px., i Lindved, i Lønborg, nedl. 1.8.1894, genopr. 1.7.1907, px. 1.12.1913, i Nørre Bork, nu px., i Rødslet, nedl. 19.3.1897, og i Sønder Bork, nu px.
  1. juli rf.px. i Taars (brs. 1.10.1877), pkt. 1.9.1902, px. 1.8.1942, brs. i Bjerre (Ti), nedl. 31.5.1941, i Førby, nedl. 1.4.1890, i Hansted, nedl. 28.2.1943, nu brs., i Hundborg, i Hvidbjerg Vest Aa, i Klitmøller, i Koldby kro (brs. 1.7.1858, nedl. 20.4.1882), fra 1.7.1908 ben. Koldby Thy, i Nors, nu px., i Nørhaa, pst. 1.4.1941, nu brs. i Rær, i Tved, i Vester Vandet, nedl. 31.7.1945 og Øster Vandet, nedl. 1.12.1904.
  1. aug. rf.px. i Brobyværk (brs. 1.4.1852), pkt. 1.9.1902, og i Ørbæk (brs. 1.5.1859), pkt. 1.9.1902, px. 1.2.1932, brs. i Haarby, nedl. 28.2.1920, pst. 1.4.1943, nu brs., i Houen, i Hylke, nu px., i Møldrup, nu px., i Nørre-Vissing, pst. 1.7.1937, brs. 1.2.1944, i Taaning, i Urup, nedl. 23.4.1899, i Venge, pst. 1.12.1942, nedl. 30.6.1945, i Virring, nedl. 28.2.1922, pst. 1.6.1943, nu brs., i Yding, nedl. 28.2.1923, i Østbirk, rf.px. 1.9.1893, pkt. 1.9.1902, px. 1.6.1923, brs. i Ravnholt fl. til Lillerød (brs. 3.10.1874, nedl. 1.7.1872), genopr. 1.6.1885.
  1. sept. rf.px. i Bjerget (brs. april 1852) pkt. 1.10.1889, fl. til Frøstrup 1.12.1904.
  10. okt. rf.px. i Havndal, (fl. fra Udbyneder), pkt. 1.9.1902, brs. i Dalbyover og Spentrup, nu begge px., og i Udbyneder (rf.px. 1.7.1877), nedl. 30.4.1922. Randers-Hadsund banen åbnes.
  1. nov. rf.px. i Skibby (brs. 1.10.1859, npx. 1.10.1875) pkt. 1.10.1889, px. 1.12.1928, pkt. 15.5.1936.
- Br. i Øster Mariæ ben. Godthaab og Hadsund — Sønder Hadsund.



I årets løb nedlagdes ekstrapoststationen i Svendborg og brs. i Kastbjerg, Lem, Nyraad, Raaby, Stangerum og Udbyover.

## 50 år.

Postkontorerne affordres straks efter modtagelsen af Off. Medd. af 8. februar indberetning om postelevernes udvikling og brugbarhed. Derefter skal indberetning ske pr. 1. maj og 1. november.

Loven af 27. maj om lønninger m.v. for tjenestemænd ved postvæsenet, statsbanerne, telegraf- og toldvæsenet samt lønningslov for landpostbude af samme dato træder i kraft den 1. april.

Fra 1. maj indføres summarisk kartering af anbefalede breve i den gensidige postudveksling med de norske og svenske udvekslingspostkontorer.

Tillæg til postlov af 5. april 1888 med anordninger træder i kraft den 1. juli.

Postkontorer og postekspeditioner bemyndiges til i hvert års juni måned at udbetale hvert med uniform forsynet landpostbud 2,50 kr. som godtgørelse for, at budet selv må afholde udgifter ved anskaffelse af en jakke eller trøje af lettere stof end uniformsjakken til brug i sommertiden.

Godtgørelse for ekstraordinær nattjeneste i juleperioden vil kun blive givet for nætterne til den 23. og 24. december samt natten til den 1. januar.

Generaldirektoratet meddeler, at antagelsen af postelever som regel kun vil finde sted efter bekendtgørelse i Statstidende og Off. Medd. og er foreløbig tænkt at skulle udgå hvert års august måned samt eventuelt tillige i februar.

I året 1908 oprettedes:

1. april jbbbs. i Slagballe og Staaby samt brs. i Egebjerg (Hs), Kollefjord og Solmundefjord.
1. maj pkt. i Arden (brs. 19.9.1869, rf.px. 1.7.1882), px. 1.10.1916, i Ballerup (brs. 1.6.1852, mpx. 17.6.1879, rf.px. 1.10.1889), i Birkerød (brs. 9.6.1864, rf.px. 1.8.1886), i Bramminge (brs. 3.10.1874, rf.px. 1.10.1878), i Brørup (brs. 1.4.1858, nedl. 1.10.1870, genopr. 1.11.1873, rf.px. 1.9.1890), i Børkop (brs. 4.10.1868, rf.px. 1.6.1883), px. 1.10.1916, i Glamsbjerg (brs. 1.6.1884, rf.px. 1.9.1888), px. 1.10.1916,

pkt. 1.2.1957, i Glostrup (brs. 1.4.1852, mpx. 1.8.1877, rf.px. 1.10.1889), i Hadsten (brs. 1.10.1863, px. 1.6.1885), i Holte (brs. 9.6.1864, mpx. 1.7.1869, rf.px. 1.3.1882), i Hurup (brs. 20.4.1882, rf.px. 1.6.1885) fra 11.10.1944 ben. Hurup Thy, i Hvidbjerg (brs. 20.4.1882, rf.px. 1.6.1883), px. 1.10.1916, i Langaa (brs. 1.10.1863, rf.px. 1.7.1882), i Lundby (mpx. 4.10.1870, rf.px. 1.1.1874), i Mørkøv (brs. 1.1.1875, mpx. 1.10.1875, rf.px. 1.1.1882), px. 1.6.1935, i Nørre Aaby (brs. 8.9.1865, mpx. 1.10.1869, rf.px. 1.4.1871), i Otterup (brs. 1.2.1873, rf.px. 1.7.1882), i Ringe (brs. 1.4.1852, rf.px. 1.8.1878), i Roslev (brs. 15.5.1884, rf.px. 1.8.1887), i Ryomgaard (brs. 26.8.1876, rf.px. 1.12.1877), i Sindal (brs. 16.8.1871, rf.px. 1.7.1882), i Skørping (brs. 19.9.1869, rf.px. 1.7.1880), i Thorshavn (rf.px. 1.3.1870), i Ulfborg (brs. 15.4.1875, rf.px. 1.7.1882), i Vinderup (brs. 18.11.1865, rf.px. 1.7.1882), i Vraa (brs. 16.8.1871, rf.px. 1.9.1885) og i Ølgod (brs. 8.8.1875, px. 1.8.1886), brs. i Skopen og i Gudbjerg.

1. juni brs. i Skovshoved (brs. 1.7.1852, nedl. 1.6.1868) nu pst.
1. juli jbbbs. i Frederikslund.
1. aug. brs. i Aalsø, Nordenskov og Næsbjerg, nu alle px., i Starup (Varde), nedl. 1.12.1916, og i Vaalse.
1. sept. rf.px. i Vaag (brs. 1.7.1903).
1. okt. pkt. i Brønshøj (brs. 1.7.1858, nedl. 17.6.1879, genopr. 1.6.1901).
1. nov. brs. i Ove og i Herfølge, nu px.
1. dec. jbbbs. i Gjern (brs. 1.9.1884), i Bøstrup, Faarvang, Resenbro, Sminge, Stautrup og Thorsø, nu alle px.  
Silkeborg—Langaa banen åbnes.

Postkontoret i Frederiksborg benævnes Hille-rød, px. i Sønder Onsild - Onsild og brs. i Koldby kro - Koldby Thy.

I årets løb nedlagdes brs. i Aidt, Horn, Skannerup, Stænder og Voel.

## 25 år.

Fra udlandet indgåede søndagsbreve, for hvilke det særlige gebyr er erlagt ved påklæbede danske frimærker, udbringes indtil videre efter samme regler som øvrige foreliggende søndagsbreve. Er gebyret ikke tilsvaret ved danske fri-

mærker, behandles forsendelserne efter de indenrigske regler, og porto opkræves.

Der vil efterhånden blive indført omdeling af søndagsbreve ved nogle store postekspeditioner.

Mellem generaldirektoratet og det engelske seditørfirma Continental Express, Limited, London (C.E.L.) er der afsluttet overenskomst om etablering af en pakkebefordring fra England til Danmark via Harwich-Esbjerg, der påbegyndes den 1. marts.

Fra 25. marts er den tekniske drift af fjernkabelanlægene henlagt under kabelingeniør-tjenesten.

Ved postkontorerne skal der fremtidig føres en finansårsvis statistik over solgte frigørelsesmidler m. v.

Natpostflyvemaskinen fra København mandag den 1. maj er forulykket ved Hannover. Hele den danske post med maskinen er brændt.

Stævningsbreve vil fremtidig kunne sendes under anbefaling.

Opfrankering af ufrankererede eller utilstrækkelig frankerede alm. brevfor­sendelser til udlandet skal fra 1. juni også foretages af de bureauer, der har forbindelse med udlandet.

Telefoncentralen i Faarhus omdannes fra 1. juni til automatcentral.

Danske postfrimærker, der nu fremstilles i bogtryk og leveres af H. H. Thieles bogtrykkeri, vil efterhånden blive fremstillet af post- og telegrafvæsenet selv på en dertil anskaffet frimærke-trykkemaskine, der trykker mærkerne i stål­stik.

Den første telegrafiske omekspedition af telegram-PA sker nu gebyrfrit.

Gule samlebrevkasser af samme type som samle­kasserne til rutebilbreve skal ophænges på endestationer til optagelse af brevfor­sendelser fra togpersonalet. Disse brevfor­sendelser skal ved tømningen stemples »Togpost«.

Til anbringelse af de til registrering af alm. pakker anvendte registernumre, der fremtidig leveres i rulleform, fremstilles særlige rulleholdere.

I året 1933 oprettedes:

1. feb. px. i Vester Skerninge (brs. 15.4.1852, mpx. 1.7.1874, rf.px. 1.11.1882, pkt 1.9.1902).
1. marts px. i Notmark og pst. i Lysabild (brs. 20.5.1920).
1. april pst. i Sønder Bramdrup, nu brs.
1. maj pkt. i Rungsted Kyst (brs. 1.8.1852, sommerpx. fra 1906), og i Vedbæk (brs. 1.7.1853, sommerpx. fra 1898) samt pst. i Kraghave, nu brs.
1. juni px. på Sejerø samt pst. i Faarevejle (brs. 16.5.1852), nu brs. og i »Vesterport«, Kh., nu nedl.
15. juni tgxp. i Pandrup (brs. 1.8.1913), nu px.
1. okt. px. i Mou (brs. 1.4.1878), jbtgxp. i Allerslev, Brandelev, Bøgesø, Snesere og Tapper­nøje samt pst. i Jerne.
1. nov. pst. i Hvide Sande, nu brs.
1. dec. pst. Aalborg 5 (Hasseris) nu px. samt i Vang, nu brs.

Telegramekspedition indførtes ved postkontorerne i Braaskov, Brædstrup, Hadsten, Havndal, Otterup, Ryomgaard, Tarm, Ulfborg, Vinderup, Vraa og Ølgod.

Følgende px. benævnes: Horne - Horne Jylland, Klaksvig - Klaksvig Færøerne, Rød­vig - Rød­vig Stevns og Hørup Als - Kirkehørup.

I årets løb nedlagdes pkt. og statstlfst. i Vester Skerninge, px. i Husum, brs. i Ejer, Kastbjerg, Lundforlund og Ørslev, tgxp. i Faarhus, Kragelund (till Tfncentr.) og Øster Gejl (sam­talest.), samt jbtgxp. i Døjringe, Løve, Munkebjergby, Sønder Bjerre og Tjæreby.

J. C. Petersen.

# Personalia.

Ved Postinspektør G. L. Christensen.

Alfabetisk Fortegnelse omfattende Personalet i 1.—9. Lønningsklasse samt Tegnere, Konstruktører af 3. Grad Medhjælpere og Elever.

Indtrædelse i Postvæsenet, Telegrafvæsenet eller Post- og Telegrafvæsenet er angivet ved hhv. P., T., eller P. & T, efterfulgt af Indtrædelsesdatoen. Hvor intet særligt er anført efter denne Dato, er Indtrædelsen sket som Elev eller — for det ældre Personales Vedkommende — ved privat Antagelse, dog bortset fra enkelte Stillinger i den tekniske Tjeneste.

For Personalet i det københavnske Postomraade er — bortset fra Chefstillingerne — det nuværende Tjenestested anført i Parentes. Naar Tjenestested ikke er anført, er den paagældende Afløser. Iøvrigt følges der m. H. t. Tjeneststeder det System, at samtlige Tjeneststeder medtages for værende Medhjælpere og Elever, medens der fra Ansættelsen som Assistent kun medtages tidligere Tjeneststeder, der ligger efter Assistentansættelsen.

»1920 Tj. under C.I.S.« angiver, at den paagældende i en kortere Periode har været afgivet til Posttjeneste under Postkommissæren for de sønderjydske Landsdele, forinden Genforeningen fandt Sted.



## Generaldirektør.

•

*Jensen, Kristian Johannes, cand. jur.  
Kommandør af 1. Grad af Dannebrog,  
Dannebrogsmænd, Dansk Røde Kors  
Mindetegn for Krigshjælpearbejde 1939-45.  
Kommandør med Stjerne af Den Norske  
St. Olavs Orden, Kommandør af 1. Grad  
af Den Svenske Vasa Orden og af Fin-  
lands Løveorden, Storriddet med Stjerne  
af Den Islandske Falkeorden, Medlem af  
Telefontilsynet, f. 7. 5. 1890 i Fjallerslev  
paa Mors. Indtraadt i Postvæsenet 1. 8  
1907. Fagprøve 77. 1911. Medhjælper 1. 5  
1911. Assistent 1. 6. 1915. Udenfor Num-*

*mer 1. 7. 1919 — 31. 1. 1920. Sekretær i Generaldirektoratet 1. 2. 1923. Fuldmægtig i Generaldirektoratet 1. 6. 1928. Ekspeditionssekretær i Generaldirektoratet 1. 7. 1931. Postinspektør ved Overpostmesterembedet 1. 9. 1933. Kontorchef i Generaldirektoratet 1. 5. 1935. Afdelingschef 1. 4. 1937. Generaldirektør for Post- og Telegrafvæsenet 1. 11. 1941.*

- Aaberg, E., Frk., f.5.2.39 i Struer. P.&T.1.9.55 Hurup Thy. 1.11.56 Struer.
- Aaen, E. C., f.30.7.98 i Bangsbostrand. P.1.3.17. Fagp. 74.20. 1.8.20 Mhp. 1.3.23 Ass. Struer. 26.4.25 Frhavn. 1.5.26 Hjørring. 1.5.28 Frhavn. Fagp.II 51.29. 20.12.40—31.10.41 kst. Pm. Roslev. 1.2.41 Oass. Aalborg. 1.4.48 Ktr. Aalborg. 1.8.55 Post- og Telegrafkasserer Vejle (5.Lkl.).
- Aaen, V., f.29.5.35 i Biersted. P.&T.1.9.51. Fagp.I 61.54. 1.9.54 Mhp. 1.9.56 Ass. Kh. (25).
- Aagaard, H. C. B., f.27.9.90 i Kh. P.19.5.06. Fagp.61.10. 1.5.10 Mhp. 1.11.15 Ass. Frvørk. 1.5.16 Kh. Fagp.II 36.18. 1.12.32 Oass. Kh. (Oplysningskt.).
- Aalsø, J. C., f.18.9.13 i Aarhus. P.&T.1.9.32. Fagp.I 84.35. 1.9.35 Mhp. 1.9.38 Ass. Kh. Fagp.II 40.42. 1.3.44 Jbp.1 Kh. 1.4.49 Oass. Kh. 1.10.53 Jbp.1 Kh. 1.7.56 Ktr. Aarhus.
- Aarup, K. E., f.21.3.12 i Kh. P.&T.1.9.30. Fagp.I 55.33. 1.9.33 Mhp. 1.9.36 Ass. Hillerød.
- Adsbøl, N. A., f.8.8.21 i Kolding. P.&T.1.9.37. Fagp.I 67.40. 1.9.40 Mhp. 1.9.45 Ass. Kh. 1.5.48 Ass. Jbp.1 Kh. Fagp.II 42.50. 1.4.54 Oass. Kh. 1.4.56 Oass. Jbp.1 Kh.
- Adersen, N.-A., f.10.6.22 i Odense. P.&T.16.9.46 som Hjelpekonstruktør. 1.10.48 Konstruktor III 2.Indgistr. (Aabenraa). 1.10.49 Konstruktor II 2.Indgistr. (Aabenraa). 1.7.54 Ingeniør i 6.Lkl. 2.Indgistr. (Aabenraa).
- Ahrnell, L. A., Oberstløjtnant, R\*, f.15.9.95 i Kh. P.1.10.12. Fagp. 89.15. 1.5.17 Mhp. 1.10.19 Ass. Kh. Fagp.II 54.26. 1.9.26 Jbp.1 Kh. 1.9.32 Kh. 1.12.36 Oass. Kh. 1.12.42 Ktr. 1.Overpostinspektør. 1.12.54 Postmester ved Indlev. pkt. 10 (5.Lkl.).
- Akselbo, E., f.14.10.91 i Randers. P.1.9.07. Fagp.58.11. 1.5.11 Mhp. 1.11.16 Ass. Hadsund. 1.1.37 Postmester i Asaa. 6.12.47 kst. og 1.1.48 Postmester i Ryomgaard (6.Lkl.).
- Albertsen, N. O., f.6.12.31 i Karup. P.&T.1.5.50. Fagp.I 65.53. 1.5.53 Mhp. 1.5.55 Ass. Hundested.
- Albrechtsen, A. M. S., Fru (f. Westh-Hansen), f.17.10.93 i Naur. T.1.9.11. Fagp.32.12. 1.6.12 Mhp. 1.11.18 Ass. Kh.T. 1.9.22 Charlottelund. 1.7.27 Kh.Rtf. 1.4.43 Oass. Kh.Rtf.
- Albrechtsen, E. A., f.27.6.39 i Odense. P.&T.1.5.57 Ringe.
- Albrechtsen, H., f.10.7.18 i Vamdrup. P.&T.1.9.35. Fagp.I 76.38. 1.9.38 Mhp. 1940 Forstærkerkursus. 1.8.42 Ass. Kh.Rtf. Fagp.II 58.44. 1.4.51 Oass. Aarhus T. 1.7.52 Kh. Rtf. 1.4.57 Ktr. Kh.Rtf.
- Albrechtsen, T. E., f.14.5.92 i Ballerup. P.1.6.17 som Postbud. Postbudfagp.52.21 (Udm.). 1.1.22 Elevudd. Fagp.I 101.23. Tildelt Joseph Michaelsens Mindemedaille. 1.4.23 Mhp. 1.4.24 Ass. Maribo. Fagp.II 60.26. 1.5.28 Kh. 1.5.29 Jbp.1 Kh. 1.5.32 Kh. 1.10.34 Oass. Kh. 1.9.42 Ktr. Kh. (S).
- Alexandersen, B. N., f.7.11.39 i Hølbøl. P.&T.1.9.57 Holsted.
- Alkjær, C. A., f.21.6.91 i Thorup. P.1.3.10. Fagp.96.13. 1.7.13 Mhp. 1.3.17 Ass. Nr.Alslev. 1.6.17 Kh. 1.4.20 Girokt. Fagp.II 57.20. 1932 Sommerposteksp. Humlebæk. 1.12.32 Oass. Girokt. 1.5.41 Ktr. Girokt. 1.4.48 Overkontrollør Girokt.
- Allert, H. E., f.14.6.11 i Kh. P.&T.1.9.30. Fagp.I 88.33. 1.9.33 Mhp. 1.9.36 Ass. Kh. Fagp.II 51.40. 1.6.40 Gdir. 1.6.45 Kh. 1.12.45 Oass. Girokt. 1.11.53 Kh. 1.2.54 Ktr. Kh. (Hellerup).
- Allert, M., Fru (f. Rasmussen), f.6.12.09 i Svendborg. P.&T.1.9.30. Fagp.I 90.33. 1.9.33 Mhp. 1.9.36 Ass. Kh. Fagp.II 53.39. 1.2.40 Gdir. 1.2.45 Kh. 1.11.45 Oass. Kh. (K).
- Alsig, K. E., f.7.10.19 i V.Aaby. P.&T.1.9.37. Fagp.I 52.40. 1.9.40 Mhp. 1.11.43 Ass. Brørup. Fagp.II 36.49. 1.4.57 Oass. Ribe.
- Andersen, A., f.3.6.29 i Lillelindø. P.&T.1.5.46. Fagp.I 83.49. 1.5.49 Mhp. 1.5.51 Ass. Vojens. 21.4.52 Aarhus T. 1953 Forstærkerprøven. Fagp.II 42.57. Ass. Aarhus T.
- Andersen, A. A., f.28.2.02 i Kh. T.15.5.19. Fagp.85.21. 1.8.22 Mhp. 1922 Radiocertifikat af I.Kl. 1.6.25 Ass. Kh.T. 5.9.32 Lyngby Radio. 1.4.46 Oass. Lyngby Radio. 1.4.56 Ktr. Lyngby Radio.
- Andersen, A. C., f.24.7.93 i Nordby Fanø. P.1.10.10. Fagp. 55.16. 1.1.19 Mhp. 1.10.19 Ass. Kolding. 1.6.23 Ringkøbing. 1.5.27 Vejle. 1.7.32 Ass. Nakskov. 1.5.47 Postforvalter ved Posteksp. Aalborg 6. 1.1.58 Postforvalter ved Posteksp. Aalborg 4 (7.Lkl.).
- Andersen, A. E. E. G., R\*, f.3.3.91 i Hesselholt. P. 1.8.06. Fagp.85.10. 1.5.10 Mhp. 1.4.16 Ass. Herning. 1.6.17 Thorshavn. 1.5.20 Kh. Fagp.II 58.22. 1.6.22 Jbp.1 Kh. 1.5.25
- Gdir. 1.12.27 Girokt. 1.7.31 Oass. Girokt. 1.7.34 Ktr. Girokt. 1.6.42 Overkontrollør i Randers. 1.3.47 Postmester i Kalundborg (4.Lkl.).
- Andersen, A. J., f.26.5.27 i Skive. P.&T.1.9.44. Fagp.I 75.47. 1.9.47 Mhp. 1.9.49 Ass. Frčia. 1.11.50 Jbp.2 Frčia. Fagp.II 51.54. 1.12.57 Oass. Jbp.2 Frčia.
- Andersen, A. M. B., Frk., f.5.4.41 i Skive. P.&T.1.9.57 Roslev.
- Andersen, A. M. T., Fru (f. Hansen), f.30.7.36 i Sdr. Vilstrup. P.&T.1.9.52. Fagp.I 76.55. 1.9.55 Mhp. 1.9.57 Ass. Kh. (9).
- Andersen, A. P., f.7.4.98 i Kh. P.1.10.14. Fagp.I 65.17. 1.10.19 Mhp. 1.10.20 Ass. Arden. 1.3.25 Kh. Fagp.II 59.30. 1.9.39 Oass. Kh. 1.4.45 Ktr. Kh. 1.9.47 Overkontrollør Kh. 1.11.54 kst. og 1.12.54 Postmester ved Nørrebro Postkontor (3.Lkl.).
- Andersen, A. P., Frk., f.29.10.97 i Struer. T.1.2.15. Fagp. 73.15. 1.11.15 Mhp. 1.2.21 Ass. Kh.Htg.
- Andersen, A. P. D., f.14.6.06 i Nyborg. P.&T.1.1.38. 1.1.40 Tegner 1.Indgstr. 1.4.44 Telegrafmester 1.1.Indgstr. 1.4.53 Telegrafmester i 6.Lkl. 1.Indgistr. (Kh.).
- Andersen, A. S., f. 10.8.32 i Vodskov. P.&T.1.9.48. Fagp.I 83.51. 1.9.51 Mhp. 1952 Forstærkerprøven. 1.9.53 Ass. Aarhus T. 4.3.56 Ass. Kh. Rtf.
- Andersen, A. S., f.1.12.38 i Marstal. P.&T.1.9.55 Marstal. 1.11.56 Nakskov.
- Andersen, B., Frk., f.6.9.37 i Brabrand. P.&T.1.9.54 Aarup. 1.11.55 Fredericia. Fagp.I 70.57. 1.5.57 Kh. 1.9.57 Mhp. Kh.
- Andersen, B. M., cand. jur., f.28.10.18 i Kh. P.&T. 1.9.35. Fagp.I 93.38. 1.9.38 Mhp. 1.11.42 Ass. Girokt. 1.4.46 u.f.Nr. 1.8.47 Sekretær Gdir. Fagp.II 67(Udm.).48. 1.7.48 Fuldmægtig Gdir. 1.1.52 Ekspeditionssekretær Gdir. 1.12.53 Kontorchef Gdir. (3. Tkn. Kt.).
- Andersen, B. T., f.28.7.32 i Kbh. P.&T.1.5.49. Fagp.I 86.52. 1.5.52 Mhp. 1953 Forstærkerprøven. 1.5.54 Ass. Aarhus T.
- Andersen, B. V., f.4.12.31 i Rørbæk. P.&T.1.9.48. Fagp.I 95.51. 1.9.51 Mhp. 1953 Forstærkerprøven. 1.9.53 Ass. Kh. Rtf. 28.4.56 Ass. Kh.Htg.
- Andersen, C., f.8.4.11 i Nykøbing M. P.&T.1.9.30. Fagp.I 74.33. 1.9.33 Mhp. 1.9.36 Ass. Fjerritslev. Fagp.II 42.41. 1.12.41 Jbp.2 Frčia. 1.7.47 Oass. Aarhus. 1.2.56 Ktr. Helsingør.
- Andersen, C., f.20.6.14 i Egen. P.&T.1.9.31. Fagp.I 63.34. 1.9.34 Mhp. 1.7.38 Ass. Kh. Fagp.II 38.42. 1.4.49 Oass. Kh. 1.6.56 Ktr. Silkeborg.
- Andersen, C. C., f.12.4.00 i Frčia. T.1.1.18. Fagp.77.19. 1.5.19 Mhp. 1.1.24 Ass. Frčia T. 1.6.29 Kh.T. 7.4.30 Frčia T. 1.3.41 Kh.Htg. 1.11.49 Ass. Frčia T.
- Andersen, C. D., f.18.5.30 i Flade. P.&T.1.9.49. Fagp.I 87.52. 1.9.52 Mhp. 1.9.54 Ass. Skive. 1.1.55 Aarhus T. 1955 Forstærkerprøven. 16.12.55 Ass. Kolding T.
- Andersen, E., Frk., f.8.6.39 i Masnedund. P.&T.1.9.56 Nørre-Alslev. 1.11.57 Vordingborg.
- Andersen, E. D., Frk., f.18.1.40 i Gislev. P.&T.1.9.56 Ringe. 1.11.57 Svendborg.
- Andersen, E. H., f.5.7.27 i Alslev. P.&T.1.11.49 som Reserverpostbud. 1.11.51 Postbud. Postbudfagp. 46.52. 1.9.53 Elevudd. Fagp.I 85.55. 1.5.56 Ass. Nykøbing Fl.
- Andersen, E. I., Fru (f. Mortensen), f.1.3.36 i Filskov. P.&T.1.9.52. Fagp.I 67.55. 1.9.55 Mhp. 1.9.57 Ass. Nykøbing Sjælland. 1.11.57 Ass. Kolding.
- Andersen, E. J., f.1.8.97 i Aalborg. P.1.10.14. Fagp.I 77.17. 1.10.19 Mhp. 1.10.20 Ass. Aalborg. Fagp.II 45.25. 15.4.27 Frhavn. 1.5.29 Jbp.2 Frčia. 1.5.35 Aalborg. 1.8.38 Oass. Odense. 1.4.46 Ktr. Odense. 1.12.54 Postmester i Fjerritslev (5.Lkl.).
- Andersen, E. K., f.19.4.14 i Hyllinge. P.&T.1.9.30. Fagp.I 98.33. 1.9.33 Mhp. 1937 Radiocertifikat af I.Kl. 1.5.38 Ass. Blaastrand Radio. 15.3.41 Skagen. Fagp.II 63.42. 1.7.42 Ass. 2.Overpostinsp. 1.3.46 Oass. 3. Overpostinsp. 1.3.49 Odense. 1.4.51 Ktr. 2.Overpostinsp. 14.1.—26.3.54 kst. Postinspektør i 2.Distrikt. Ktr. 2.Overpostinsp.
- Andersen, E. K., Frk., f.14.5.26 i Randers. P.&T.1.9.43. Fagp.I 63.46. 1.9.46 Mhp. 1.9.48 Ass. Nakskov.
- Andersen, E. M., Fru (f. Tangaa), f.17.1.02 i Esbjerg. T.16.8.19. Fagp.82.21. 1.9.22 Mhp. 1.9.25 Ass. Esbjerg. 1.11.28 Kh.Rtf. 1.9.55 Oass. Kh.Rtf.



- Andersen, E. S. A., f.12.9.26 i Viborg. P.&T.1.9.43. Fagp.I 81.46. 1.9.46 Mhp. 1948 Radiocertifikat af L.Kl. 1.9.48 Ass. Kh.Htg. Fagp.II 55.55. 1.4.57 Oass. Kh.Htg.
- Andersen, E. V., f.23.8.03 i Middelfart. T.17.5.20. Fagp. 82.22. 1.6.23 Mhp. 1.6.26 Ass. Kh.T. 1.7.27 Kh. Postfagp. 55.31. Fagp.II 43.35. 1.5.37 Jbp.I Kh. 1.9.40 Kh. 1.5.41 Jbp.I Kh. 1.1.44 Kh. 1.6.44 Oass. Kh. 1.11.52 Ktr. Kh. (V).
- Andersen, F. S., f.3.1.41 i Aarhus. P.&T.1.9.57 Brødstrup.
- Andersen, G., f.11.12.31 i Gevne Mk. P.&T.1.5.47. Fagp.I 72.50. 1.5.50 Mhp. 1952 Forstærkerprøven. 1.1.53 Ass. Kh.Rtf.
- Andersen, G., f.9.7.34 i Søndbjerg. P.&T.1.9.50. Fagp.I 68.53. 1.9.53 Mhp. 1.9.55 Ass Kh.
- Andersen, G. Hundefvad, f.24.1.29 i Tved. P.&T.1.9.45. Fagp.I 65.48. 1.9.48 Mhp. 1.9.50 Ass. Kh. Fagp.II 52.56. 1.7.57 Ass. Gdir. (Revkt.).
- Andersen, G. M., Fru (f. Ladegaard), f.9.4.98 i Skydebjerg. T.1.9.16. Fagp.91.17. 1.6.17 Mhp. 1.9.22 Ass. Kh. Rtf. 28.2.49 Afsked. 1.6.53 Ass. Kh.Rtf. 1.4.57 Ass. Kh.R.
- Andersen, G. M. K., Fru (f.Brøndberg), f.28.1.03 i Esbjerg. T.16.8.19. Fagp.83.21. 1.9.22 Mhp. 1.9.25 Ass. Esbjerg. 1.11.26 Kh.Rtf. 1.4.55 Oass. Kh.Rtf.
- Andersen, H., f.9.7.22 i Mørke. P.&T.1.2.53 som Hjelpekonstruktør. 1.2.55 Ingeniør i 7.Lkl. 3.Ingdistr. (Aarhus).
- Andersen, H., f.5.8.25 i Ørslevkloster Sogn. P.&T.1.9.41 Fagp.I 70.44. 1.9.44 Mhp. 1.9.46 Ass. Nykøbing M. 23.10.47 Skive. 1.5.48 Løgstør. Fagp.II 50.52. 1.9.53 Kh. 1.5.54 Gdir. 1.6.56 Oass. Kh. (Ballerup).
- Andersen, H., f.2.3.31 i Silkeborg. P.&T.1.9.48. Fagp.I 82.51. 1.9.51 Mhp. 1952 Forstærkerprøven. 1.9.53 Ass. Aarhus T.
- Andersen, H. C., f.27.5.98 i Aarhus. P.1.10.14. Fagp.I 74.17. 1.10.19 Mhp. 1.10.20 Ass. Kh. Fagp.II 53.24. 1.5.31 Jbp.I Kh. 1.12.32 Kh. 1.4.39 Oass. Kh. 1.11.46 Ktr. Kh. 1.7.56 Postmester ved Indlevpkt.28 (6.Lkl.).
- Andersen, H. E., f.3.12.34 i Landet. P.&T.1.9.52. Fagp.I 73.55. 1.9.55 Mhp. 1.9.57 Ass Kh.
- Andersen, H. H., f.27.9.26 i Øster Haldne. P.&T.1.1.49 som Reservepostbud. 1.1.51 Postbud. Postbudfagp. 51.53. 1.9.53 Elevudd. Fagp.I 91.55. 1.5.56 Ass. Kh.
- Andersen, H. M., Frk., f.10.1.38 i Sandet. P.&T.1.9.55 Brande. 1.11.56 Herning.
- Andersen, H. P., f.16.12.21 i Egen. P.&T. 1.9.38. Fagp.I 76.41. 1.9.41 Mhp. 1.1.46 Ass. Viborg. Fagp.II 40.52. 1.11.54 Oass. Vejle.
- Andersen, H. P., f.30.8.30 i Højer. P.&T.1.9.47. Fagp.I 90.50. 1.9.50 Mhp. 1952 Forstærkerprøven. 1.9.52 Ass. Kolding. 1.4.53 Ass. Kolding T.
- Andersen, H. P., f.4.4.36 i Jyderup. P.&T.1.5.54 Jyderup. 1.11.55 Holbæk. Fagp.I 86.57. 1.5.57 Mhp. Kh. (i Militærtj.).
- Andersen, H. V., f.26.12.27 i Rørbæk. P.&T.1.9.44. Fagp.I 65.47. 1.9.47 Mhp. 1.9.49 Ass. Kh. 1.5.50 Aarhus. Fagp.II 48.54. 1.4.55 Kh. 1.3.56 Ass. Jbp.I Kh.
- Andersen, H. V., f.10.3.33 i Nørre Grimmelstrup. P.&T. 1.9.49. Fagp.I 92.52. 1.9.52 Mhp. 1.9.54 Ass. Nysted. 4.3.55 Ass. Kh.
- Andersen, I., Frk., f.4.2.37 i Haasum. P.&T.1.9.54 Roslev. 1.11.55 Skive. Fagp.I 103.57. Tildelt Joseph Michaelsens Mindemedaille. 1.5.57 Thisted. 1.9.57 Mhp. Thisted.
- Andersen, I. H., Frk., f.20.9.99 i Vejle. T.1.9.17. Fagp.79.18. 1.6.18 Mhp. 1.9.23 Ass. Vejle. Postfagp.51.30. 1.4.55 Oass. Vejle.
- Andersen, I. M., Frk., f.20.7.00 i Frhavn. P.1.9.18. Fagp.I 82.21. 1.9.21 Mhp. 1.9.24 Ass. Grenaa. 1.10.26 Ass. Frhavn.
- Andersen, I. M., Frk., f.1.1.37 i Overlade. P.&T.16.5.53 Løgstør. 1.11.54 Nørresundby. Fagp.I 98.56. 1.5.56 Kh. 1.6.56 Mhp. Kh. 16.4.57 Mhp. Aarhus T.
- Andersen, I. M., Frk., f.22.3.40 i Kraghø. P.&T.1.9.56 Ærøskøbing. 1.11.57 Svendborg.
- Andersen, I. P., Fru (f. Pedersen), f.6.9.26 i Sdr. Vissing. P.&T.1.9.43. Fagp.I 95.46. Tildelt Joseph Michaelsens Mindemedaille. 1.9.46 Mhp. 1.9.48 Ass. Nyborg. Fagp. II 53.56. 1.6.57 Oass. Nyborg.
- Andersen, J. A., f.18.7.05 i Hvidemose. T.16.9.22. Fagp. 73.25. 1.10.25 Mhp. 1.10.28 Ass. Nykøbing Fl. 1.5.32 Randers. 1.1.35 Kh.T. 1937 Forstærkerkursus. 1.11.46 Oass. Kh.Rtf. 1.4.53 Ktr. Kh.Rtf. 1.2.55 Ktr. Kh.Htg.
- Andersen, J. C., f.4.6.33 i Høring. P.&T.1.9.50. Fagp.I 77.53. 1.9.53 Mhp. 1.9.55 Ass. Herning.
- Andersen, J. H., f.16.3.13 i Kh. P.&T.1.9.32. Fagp.I 75.35. 1.9.35 Mhp. 1938 Forstærkerkursus. 1.9.38 Ass. Aalborg. Fagp.II 38.42. 1.7.46 Aalborg T. 1.9.48 Oass. Hjørring. 1.6.55 Ktr. Skive.
- Andersen, J. K., f.12.10.19 i Randers. P.&T.1.11.50 som Hjelpearkitekt. 1.11.52 Arkitekt Gdir. (3.Tekn.Kt.) (6. Lkl.).
- Andersen, J. K. G., f.19.6.32 i Vejgaard. P.&T.1.5.49. Fagp. I 72.52. 1.5.52 Mhp. 1.5.54 Ass. Sindal. 23.4.55 Kh. 1.7.57 Ass. Aalborg.
- Andersen, J. M. S., kgl. Translatør i Fransk, Formand for Bestyrelsen for Dansk Post- og Telegrafmuseum, f.10.4.97 i Aarup. P.1.10.13. Fagp.94.16. 1.6.18 Mhp. 1.10.19 Ass. Kh. Fagp.II 65.25. 1.5.26 Girokt. 1.7.31 Gdir. 1.1.36 Fuldmægtig Gdir. 1.2.43 Ekspeditionssekretær Gdir. 1.9.53 Kontorchef Gdir. (3.Ekspkt.).
- Andersen, K., f.20.1.03 i Aarhus. T.15.5.19. Fagp.93.21. 1.6.22 Mhp. 1.6.25 Ass. Kh.T. Postfagp.53.32. 14.2.32 Kh. Fagp.II 56.35. 1.5.36 Jbp.I Kh. 1.5.42 Kh. 1.4.43 Oass. Kh. 1.4.46 Ktr. Kh. 1.3.50 Overkontrollør Kh. (S).
- Andersen, K., f.22.7.30 i Køge. P.&T.1.9.47. Fagp.I 56.50. 1.9.50 Mhp. 1.9.52 Ass. Kh.
- Andersen, K., Frk., f.2.6.38 i Sall. P.&T.1.9.55 Tørring. 1.11.56 Varde.
- Andersen, K., Frk., f.21.12.40 i Torslev. P.&T.1.9.57 Fjerrikslev.
- Andersen, K. A., f.3.5.24 i Haderslev. P.&T. 1.9.41. Fagp.I 54.44. 1.9.44 Mhp. 1.9.46 Ass. Kh. Fagp.II 37.54. 1.11.54 Jbp.I Kh. 1.6.57 Oass. Kh. (Omkn.).
- Andersen, K. A., f.7.2.41 i Nørresundby. P.&T.1.9.57 Asaa.
- Andersen, K. F., f.13.12.28 i Saksø. P.&T.1.9.45. Fagp.I 70.48. 1.9.48 Mhp. 1.9.50 Ass. Rødbj. 10.11.50 i Militærtj. 25.10.51 Hillerød. 1.11.54 Saksø. Fagp. II 44.56. 1.12.57 Ass. Kh.
- Andersen, K. H., f.26.2.18 i Ødemark, Flinterup Sogn. P.&T.1.9.34. Fagp.I 77.37. 1.9.37 Mhp. 1.3.42 Ass. Næstved. Fagp.II 39.45. 1.5.47 Hørsholm. 1.5.49 Afl. 1.Distrikt. 1.5.50 Oass. Odense.
- Andersen, K. S., f.19.3.24 i Asminderød. P.&T.15.4.49 som Hjelpekonstruktør. 1.11.51 Konstruktor III Kabelingstj. 1.7.52 Konstruktor II 3.Ingdistr. 1.11.54 Ingeniør i 7.Lkl. 3.Ingdistr. 1.4.57 Ingeniør i 6. Lkl. 3. Ingdistr. (Aarhus).
- Andersen, K. R., f.23.9.31 i Aalestrup. P.&T.1.9.48. Fagp.I 78.51. 1.9.51 Mhp. 1.9.53 Ass. Kh.
- Andersen, K. S., cand. phil., f.20.4.90 i Kh. P.15.9.09. Fagp. 75.13. 1.5.13 Mhp. 1.10.16 Ass. Nr.Nebel. 1.2.17 Slagelse. 27.4.19 Fuglebjerg. 1.8.20 Gdir. 1.10.26 Kh. 1942 Sommerposteksp. Humlebæk. 1.7.43 Oass. Girokt.
- Andersen, K. S., f.12.1.28 i Vejen. P.&T.1.9.44. Fagp.I 66.47. 1.9.47 Mhp. 1.9.49 Ass. Nordby Fanø. 26.4.51 Kh. 1.5.52 Nordby Fanø. Fagp.II 43.57. Ass. Nordby Fanø.
- Andersen, K. S., f.24.9.39 i Horsens. P.&T.1.5.56 Birkerød. 1.11.57 Horsens.
- Andersen, K. Strange, f.20.5.10 i Aarhus. P.&T.1.9.30. Fagp.I 78.33. 1.9.33 Mhp. 1.9.36 Ass. Hadsten. Fagp.II 51.39. 1.5.42 Aarhus. 1.7.45 Kh. 1.2.47 Oass. Kh. 20.2.— 31.3.47 kst. Pm. ved Indlevpkt.40. 1.5.54 Ktr. Kh. (Ø).
- Andersen, K. V., f.1.11.16 i Rønne. P.&T.1.9.34. Fagp.I 78.37. 1.9.37 Mhp. 1.12.40 Ass. Kh. 1.11.43 P.&T.s Værksteder. Fagp.II 45.43. 1.4.50 Oass. P.&T.s Værksteder. 1.4.56 Ktr. Kh.R.
- Andersen, L. B., f.2.10.31 i Odense. P.&T.1.9.49. Fagp.I 85.52. 1.9.52 Mhp. 1.9.54 Ass. Tønder.
- Andersen, L. E., f.20.11.32 i Roskilde. P.&T.1.5.49. Fagp.I 79.52. 1.5.52 Mhp. 1953 Forstærkerprøven. 1.5.54 Ass. Kh. Rtf.
- Andersen, L. H. D., f.29.12.95 i Kh. P.1.10.12. Fagp. 82.15. 1.2.17 Mhp. 1.10.19 Ass. Kh. 1.11.37 Oass. Kh. 1.4.46 Ktr. 1.10.53 Bogholder Girokt.
- Andersen, L. R., f.15.1.38 i Nepsager. P.&T.1.5.55 Brødstrup. 1.11.56 Vejle.
- Andersen, M. M., Frk., f.1.8.39 i Hammelev. P.&T. 1.5.57 Vojens.



- Andersen, M. M., Frk., f.20.3.40 i Marstal. P.&T.1.9.56 Marstal. 1.11.57 Nyborg.
- Andersen, M. M. A., R\*, f.12.2.91 i Drlund Sogn. P.1.9.07. Fagp.63.11. 1.5.11 Mhp. 1.3.16 Ass. Lunderskov. 29.4.17 Aalborg. Fagp.II 46.19. 1.6.20 Aabenraa. 1.5.24 Jbp.2 Frcia. 15.10.29 Odense. 1.10.31 Oass. Kolding. 1.12.38 Ktr. Odense. 1.3.44 Postmester i Tønder (4.Lkl.).
- Andersen, N. A., f.31.12.15 i V.Hæssinge. P.&T.1.9.34. Fagp.I 76.37. 1.9.37 Mhp. 1.9.40 Ass. Kh. Fagp.II 51.43. 1.4.44 Girokt. 1.1.45 Svendborg. 1.11.56 Oass. Svendborg.
- Andersen, N. H. D., f.25.1.29 i Aalborg. P.&T.1.9.46. Fagp. I 61.49. 1.9.49 Mhp. 1.9.51 Ass. Brønderslev. 1.5.54 Aalborg. 1.1.55 Ass. Hadsund.
- Andersen, O. A., f.15.5.20 i Kolding. P.&T.1.9.36. Fagp.I 65.39. 1.9.39 Mhp. 1.6.44 Ass. Kh. 1.6.45 Kolding. 1.4.47 Kh. Fagp.II 38.48. 1.4.53 Oass. Esbjerg.
- Andersen, O. E., f.17.3.18 i Hurup Thy. P.&T.1.9.34. Fagp.I 74.37. 1.9.37 Mhp. 1.4.42 Ass. Viborg. 1.7.44 Løgstør. Fagp.II 41.47. 1.11.47 Kh. 1950 Sommerposteksp. Vejstr. Strand. 1.10.50 Oass. Skjern.
- Andersen, O. J., Frk., f.10.1.94 i Kh. T.1.9.11. Fagp.82.12. 1.6.12 Mhp. 1.2.19 Ass. Svendborg. 1.7.22 Kh.T. 1.10.23 Kolding. 1.5.28 Helsingør. Postfagp.44.30. 1.9.39 Oass. Helsingør. 31.3.47 Afsked e. Ans. 1.6.50 Oass. Helsingør.
- Andersen, O. K., f.1.12.01 i Ø.Svenstrup. T.1.5.19. Fagp. 96.21. 1.5.22 Mhp. 1.5.25 Ass. Frcia T. 1.10.27 Holbæk. Postfagp.54.30. 1.5.31 Nyborg. 1931 Forstærkerkursus og Kursus i Maale- og Splidseteknik. Fagp.II 64.32. 1.8.35 2. Overpostinsp. 1.10.41 Ktr. Overtelografinspektoratet. 1.11.46 Ktr. Kh.S. 1.4.47 Overkontrolør Randers. 1.11.54 Postmester i Sønderborg (3.Lkl.).
- Andersen, O. K., Frk., f.11.5.19 i Randers. P.&T.1.9.37. Fagp.I 58.40. 1.9.40 Mhp. 1.9.43 Ass. Hadsten. 1.11.45 Randers. Fagp.II 39.51. 1.11.54 Oass. Randers.
- Andersen, O. M. M., Fru (f. Andersen), f.14.11.02 i Odense. T.1.9.18. Fagp.78.19. 1.5.19 Mhp. 1.9.24 Ass. Frcia T. 1.6.55 Oass. Frcia T.
- Andersen, P. K., f.12.7.34 i Hirtshals. P.&T.1.9.51. Fagp.I 68.54. 1.9.54 Mhp. 1.9.56 Ass. Kh. (Omk.).
- Andersen, P. O. P., f.4.4.02 i Odense. T.1.5.19. Fagp.104.21. 1.5.22 Mhp. 1923 Radiocertifikat af I.Kl. 1.5.25 Ass. Odense. 1.4.26 Kh.T. 1.10.26 Gdir. 1.4.27 Kh.T. Postfagp. 50.30. Fagp.II 47.34. 1935 Forstærkerkursus, 15.6.37 Kabe-lingtj. 1.1.42 Oass. Vordingborg. 1.1.47 Ktr. Nyborg.
- Andersen S. Aa., Hitz, f.29.11.26 i Kh. P.&T.1.9.45. Fagp.I 83.48. 1.9.48 Mhp. 1.9.50 Ass. Kh. Fagp.II 48.54. 1.5.55 Ass. Jbp.1 Kh.
- Andersen, S. E. S., f.2.9.39 i Odense. P.&T.1.9.56 Gram. 1.11.57 Haderslev.
- Andersen, S. M., Frk., f.19.10.97 i Hals. T.1.10.14. Fagp. 85.15. 1.6.15 Mhp. 1.10.20 Ass. Kh.T. Postfagp.35.29. 1.4.43 Oass. Kh.Htg.
- Andersen, V., Frk., f.7.1.31 i Aarhus. P.&T.1.5.48. Fagp.I 70.51. 1.5.51 Mhp. 1.5.53 Ass. Kh.Htg.
- Andersen, W., f. 18.6.90 i Kerteminde. P.15.06. Fagp. 68.10. 1.5.10 Mhp. 1.7.15 Ass. Middelfart. 1.5.16 Odense. Fagp.II 44.18. 1.7.31 Oass. Odense. 1.7.34 Ktr. Odense. 1.9.39 Ktr. (Bestyrer af Odense I). 1.4.42 Postforvalter ved Posteksp. 1 i Odense. 1.9.46 Postmester i Nyborg (4.Lkl.).
- Andersen, V. B., f.11.10.31 i Horsens. P.&T.1.5.48. Fagp.I 63.51. 1.5.51 Mhp. 1.5.53 Ass. Kh. (Omk.).
- Andersen, V. E., f.19.1.26 i Pedersborg. P.&T.1.9.42. Fagp.I 55.45. 1.9.45 Mhp. 1.9.47 Ass. Kh. 1.11.47 Sindal. 1.5.49 Kh. Fagp.II 37.53. 1.9.57 Oass. Kh. (Omk.).
- Andersen, V. J., f.26.1.10 i Hørrning. P.&T.1.4.37 som Landpostbud. Postbudfagp.52(Udm.).38. 1.6.39 Postbud. 1.9.39 Elevudd. Fagp.I 86.41. 1.10.43 Ass. Silkeborg. Fagp.II 48.46. 1.5.48 Oass. Nakskov. 1.8.—31.8.53 kst. Pm. i Nekso. 1.6.55 Ktr. Holstebro.
- Andersen, V. K., f.21.11.37 i Stærkjær. P.&T.1.9.55 Ry. 1.11.56 Skanderborg.
- Andersen, W. R., f.6.1.24 i Resenbro. P.&T.1.9.41. Fagp.I 80.44. 1.9.44 Mhp. 1.9.46 Ass. Kh. 29.11.47 Kjellerup. Fagp.II 49.53. 1.10.56 Oass. Nyborg.
- Andersson, E. V., f.7.1.35 i Taars. P.&T.1.9.52. Fagp.I 97.55. 1.9.55 Mhp. 1.9.57 Ass. Kh.
- Andersson, G. U., Frk., statsaut. Translator i Frankrig, f.14.11.14 i Kh. P.&T.1.9.34. Fagp.I 105(Udm.).37. Tildelt Joseph Michaelsens Mindemedaille. 1.9.37 Mhp. 1.9.40 Ass. Kh. Fagp.II 62.43. 1.2.45 Gdir. 1.9.50 Oass. Gdir. 1.4.51 Fuldmægtig Gdir. 1.10.53 Ekspeditionsskretær Gdir. (3.Ekspkt.).
- Andersson, S., Frk., f.6.9.09 i Korinth. P.&T.1.9.30. Fagp. I 99.33. Tildelt Joseph Michaelsens Mindemedaille. 1.9.33 Mhp. 1.9.36 Ass. Odense. Fagp.II 55.39. 1.12.46 Svendborg. 1.11.47 Oass. Faaborg.
- Andreasen, A., f.30.11.28 i Odense. P.&T.1.9.45. Fagp.I 70.48. 1.9.48 Mhp. 1.9.50 Ass. Ribe. 26.4.51 Frcia. 1.11.53 Jbp.2 Frcia. Fagp.II 37.56. Ass. Jbp.2 Frcia.
- Andreasen, A. V., Frk., f.5.10.96 paa Thure. T.2.1.14. Fagp.82.14. 1.10.14 Mhp. 1.1.20 Ass. Kh.Rtf. 1.4.57 Ass. Kh.R.
- Andreasen, C., f.20.7.95 i Kh. P.1.10.12. Fagp. 101.15. 1.12.16 Mhp. 1.10.19 Ass. Køge. 1920 Tj. under C.I.S. 1.6.20 Sommersted. Fagp.II 55.23. 1.1.26 Girokt. 1.4.30 Jbp.1 Kh. 1.5.36 Oass. Kh. 1.4.44 Ktr. Kh. 1.3.54 Postmester ved Indlevpkt.29 (6.Lkl.).
- Andreasen, H. M., f.26.1.26 paa Thure. P.&T.1.9.43. Fagp.I 66.46. 1.9.46 Mhp. 1.9.48 Ass. Kh. 25.4.49 Køge. Fagp.II 38.54. 1.3.55 Ass. Kh. (Holte).
- Andreasen, V., f.15.12.19 paa Frberg. P.&T.15.5.46 som Hjelpekonstruktør. 1.6.48 Konstruktor III Gdir. 1.6.46 Konstruktor II Gdir. (3.Tekn.Kt.).
- Andreasen, V. B., f.3.9.18 paa Thure. P.&T.1.9.37. Fagp.I 83.40. 1.9.40 Mhp. 1.9.43 Ass. Kh. Fagp.II 54.48. 1.11.48 Jbp.1 Kh. 1.11.51 Oass. Jbp.1 Kh. (Kttj.).
- Andreasen, E., Frk., f.16.7.35 i Aarhus. P.&T.1.9.53 Ry. 1.11.54 Skanderborg. Fagp.I 85.56. 1.5.56 Kh. 1.9.56 Mhp. Kh. 16.4.57 Mhp. Aarhus T.
- Andreasen, E. I., Fru (f. Andreasen), f.7.11.02 i Hjørring. T.1.12.19. Fagp.75.22. 1.12.22 Mhp. 1.3.26 Ass. Frcia T. 1.2.28 Kh.Htg. 1.4.52 Oass. Kh.Htg.
- Andresen, A., f.3.9.99 i Rise. P.&T.1.11.24 som Telegrafarbejder. 1.7.31 Monter II. 1.5.42 Monter I. 1.9.46 Mekaniker II. 1.4.53 Mekaniker I. 1.2.57 Centralmester 2.Ing.-distr. (Gram).
- Andresen, E. J. L., f.21.6.21 i Kh. P.&T.1.9.38. Fagp.I 62.41. 1.9.41 Mhp. 1.7.45 Ass. Slagelse. 1.5.54 Ass. Odense.
- Andresen, K., Fru (f. Skovmand-Jørgensen), f.15.8.33 i Torslev. P.&T.1.5.51. Fagp.I 75.54. 1.5.54 Mhp. 1.5.56 Ass. Kh. 1.11.56. 30.4.57 u.f.Nr. Ass Kh. (16).
- Andresen, W. P., Frk., f.27.8.38 i Randers. P.&T.1.5.56 Skærping. 1.11.57 Hobro.
- Ankerlund, B., Frk., f.2.3.39 i Frederikshavn. P.&T. 1.9.55 Vraa. 1.11.56 Frederikshavn.
- Antonsen, H. T., f.11.9.15 i Frederiksværk. P.&T.1.3.49 som Hjelpebetegner. 1.4.51 Tegner Radioingtj. (Kh.). 1.4.53 Telegrafmester II Radioingtj.(Kh.).
- Arentoft, A. S. Aa., f.2.9.25 i Kbhavn. P.&T.1.9.43. Fagp.I 58.46. 1.9.46 Mhp. 1.9.48 Ass. Kh. 1.7.49 Blaa vand. 1.1.50 Lyngby Radio. 15.3.50 Kh.Htg. 1950 Radiocertifikat af I.Kl. 1.7.50 Skagen. 15.8.51 Blaa vand Radio. 1.3.52 Ass. Lyngby Radio. 1.9.52—31.5.53 u.f.Nr. 1.6.53 Kh. Htg. Fagp.II 37.54. Ass. Kh.Htg.
- Arnberg, G. M., Fru (f. Rosenkilde), f.2.8.94 i Kh. T.2.1.14. Fagp.75.14. 1.10.14 Mhp. 1.9.19 Ass. Odense T. 1.4.46 Oass. Odense T.
- Arrgrimson, S. E., f.30.8.36 i Kh. P.&T.1.9.53 Helsingør. 1.11.54 Hillerød. Fagp.I 92.56. 1.5.56 Køge. 1.9.56 Mhp. Køge (i Militærtj.).
- Arpe, F. C., Løjtnant, f.23.11.15 i Tarm. P.&T.1.9.32. Fagp.I 97.35. 1.9.35 Mhp. 1.12.39 Ass. Kh. Fagp.II 65.43. 1.5.44 I. Overpostinspektorat. 1.5.47 Gdir. 1.7.48 Fuldmægtig Gdir. 1.3.53 Postinspektør i 3.Distrikt.
- Arvidsen, H., f.6.11.30 i Grønholt. P.&T.1.5.47. Fagp.I 77.50. 1.5.50 Mhp. 1952 Radiocertifikat af I.Kl. 1.5.52 Ass. Lyngby Radio. 24.4.53 Lyngby Radio. 1.4.54—31.1.55 u.f.Nr. Ass. Lyngby Radio.
- Aslund, E. C., statsaut. Translatør i Tysk, f.5.2.92 i Grenaa. P.15.9.08. Fagp.100.12. 1.5.12 Mhp. 1.3.17 Ass. Kh. 1.1.32 Oass. Kh. 1.1.39 Gdir. 1.7.41 Ktr. Kh. 1.11.45 Ktr. Gdir.(Revkt.).
- Asmussen, K. K., Fru (f. Nissen), f.28.1.07 i Nustrup. P.&T.1.9.30. Fagp.I 95.33. 1.9.33 Mhp. 1.9.36 Ass. Haderslev. 1.10.44 Aarhus. 28.2.50 Afsk. e. Ans. 1.4.55 Ass. Aarhus.
- Astrup, S. R., f.5.10.17 i Frcia. P.&T.1.9.36 Fagp.I 73.39. 1.9.39 Mhp. 1.9.42 Ass. Aalborg. Fagp.II 51.48. 1.2.53 Oass. Kolding.
- Aue, P. J. Ø., f.22.6.16. P.&T.1.9.34. Fagp.I 88.37. 1.9.37 Mhp. 1.9.40 Ass. Rønne. 1.4.41 Kh. Fagp.II 63.43. 1.7.45 3.Over-

- postinspektorat. 1.11.47 Oass. Struer. 1.11.52 Ktr. Kolding. 1.4.56 Overkontrolør Svendborg.
- Axboe, B. J. H.**, Fru (f. Agger), f.17.11.00. P.1.9.18. Fagp.I 81.21. 1.9.21 Mhp. 1.9.24. Ass. Kh. 1.9.28 Girokt. Fagp.II 48.33. 1.2.45 Oass. Girokt.
- Axelsen, A. A. T. V.**, Frk., f.21.11.89 i Uggelhue. P.1.3.08. Fagp.58.12. 1.5.12 Mhp. 1.5.15 Ass. Randers. 1.5.37 Oass. Randers.
- Axelsen, S.**, f.12.1.23 i Kh. P.&T.1.9.40. Fagp.I 99.43. 1.4.46 Ass. Nørre-Ålslev. 1.5.50 Kh. Fagp.II 67(Udm.).54. 1.6.54 Ass. Gdir. 1.6.55 Fuldmægtig Gdir. (i.Ekspkt.).
- Bach, H. V.**, Fru (f. Berantzino), f.13.10.00 i Haslev. T.1.1.18. Fagp.77.18. 1.10.18 Mhp. 1.1.24 Ass. Kh.R.
- Bach, K.**, Frk., f.17.11.97 i Horsens. P.1.3.17 Fagp.I 66.20. 1.3.20 Mhp. 1.3.23 Ass. Børkop. 1.4.26 Nørre-Aaby. 1.6.26 Ass. i Ringe.
- Bach, S. M.**, f.6.4.88 i Landsgrav. P.1.10.03. Fagp.66.07. 1.11.07 Mhp. 1.5.13 Ass. Nykøbing S. 1.5.14 Odense. 1.5.15 Kh. 1.6.19 Jbp.1 Kh. 1.6.25 Kh. 1927 Sommerposteksp. Skodsborg. 1.6.30 Ktr.II Kh. 1.10.34 Ktr. Kh. 1.5.—31.5.42 kst. Pm. ved Toldpkt. Ktr. Kh. (Toldpkt.).
- Bagge, G. W.**, Frk., f.4.7.29 i Svendstrup Mark. P.&T.1.5.48. Fagp.I 77.51. 1.5.51 Mhp. 1.5.53 Ass. Kh. (40).
- Bahlke, J. K.**, f.6.4.35 i Holbøl. P.&T.1.9.52. Fagp.I 90.55. 1.9.55 Mhp. 1.9.57 Ass. Esbjerg.
- Baisner, N. J.**, f.17.4.94 i Kolding. P.1.4.11. Fagp.68.14. 1.5.15 Mhp. 1.5.19 Ass. Vamdrup. 1.4.22 Kh. Fagp.II 48.25. 15.11.28 Jbp.1 Kh. 15.11.34 Kh. 1.5.36 Oass. Kh. 1.3.44 Ktr. Odense. 1.10.51 Postmester i Hadsten (6.Lkl.).
- Balmer, J. N.**, f.26.8.12 i Graasten. P.&T.1.9.31. Fagp.I 69.34. 1.9.34 Mhp. 1.9.37 Ass. Aarhus. 11.10.37 Esbjerg. 1.11.53 Kh. 1954 Sommerposteksp. Humlebæk. Ass. Kh. (Bagsværd).
- Baltzersen, A. D.**, f.15.12.20 i Tørring. P.&T.1.9.37. Fagp.I 87.40. 1.9.40 Mhp. 1.1.45 Ass. Maribo. 1.1.47 Kh. Fagp.II 50.52. 1.2.53 Oass. Brønderslev. 1.6.55 Oass. 3.Overpostinsp.
- Bang, H.**, f. 4.4.29 i Stensved. P.&T.1.5.46. Fagp.I 105(Udm.).49. Tildelt Joseph Michaelsens Mindemedaille. 1.5.49 Mhp. 1951 Forstærkerprøven. 1.5.51 Ass. Aarhus T. 1.2.52 Kolding. 30.9.54 Kh.Rtf. 1.2.55 Kh.Htg. Fagp.II 56.56. 1.11.56 Ass. Esbjerg.
- Bang, K. M.**, Frk., f.14.6.00 i Holstebro. T.10.8.16. Fagp. 98.19. 1.5.19 Mhp. 1.9.22 Ass. Kh. T. 1.8.27 Kh. Postfagp. 43.31. 1.4.46 Oass. Kh. (K.).
- Bargsteen, A. I. E. K.**, Frk., f.13.9.01 i Aarhus. T.15.5.19. Fagp.103.21. 1.6.22 Mhp. 1.6.25 Ass. Randers. 1.5.28 Ringsted. Postfagp.44.31. 1.5.32 Næstved. Fagp.II 47.36. 1.11.39 Tølløse. 1.10.41 Oass. Aarhus. 1.4.52 Ktr. Aarhus.
- Basse, J.**, f.3.7.27 i Pjedsted. P.&T.1.5.47. Fagp.I 72.50. 1.5.50 Mhp. 1.5.52 Kh. Fagp.II 44.57. Ass. Kh. (II).
- Bastholm, S. Aa.**, f.21.2.27 i Viborg. P.&T.1.9.43. Fagp.I 87.46. 1.9.46 Mhp. 1.9.48 Ass. Kh. Fagp.II 54.53. 1.5.54 Gdir. 1957 Sommerposteksp. Humlebæk. 1.6.57 Oass. Kh. (Omk.).
- Bastholm-Andersen, E.**, f.9.1.99 i Helsingør. P.1.10.15. Fagp.I 91.19. 1.10.19 Mhp. 1.10.21 Ass. Kh. Fagp.II 48.27. 1.9.28 Girokt. 1.2.41 Oass. Girokt. 1.12.49 Ktr. Girokt. 1.10.57 Bogholder Girokt.
- Bau, E. M.**, Fru (f. Nielsen), f.20.8.98 i Aalborg. P.1.3.17. Fagp.I 69.20. 1.3.20 Mhp. 1.3.23 Ass. Kh. (26).
- Bauditz, C. F. W. H.**, f.5.12.88 i Kramnitz. T.7.4.08. Fagp. 81<sup>11</sup>/10. 1.2.10 Mhp. 1913 Radiocertifikat af I. Kl. 1913 Udd. i Overdragningsst. paa St.Nords Station i Gøteborg. 1.1.14 Ass. Ringkøbing. 1921 Elektrikerkursus ved St.Nord. 1923 Værkstedskursus ved St.Nord. 1.5.25 Ktr.II Ringkøbing. 1.7.31 Ktr. Ringkøbing. 1.9.40 Ktr. Odense T.
- Bauditz, F. A. E. F.**, f.9.9.91 i Sengeløse Sogn. P.15.9.08. Fagp.78.12. 1.5.12 Mhp. 1.10.16 Ass. Humble. 15.12.16 Svendborg. Fagp.II 49.24. 1.12.32 Oass. Hobro. 27.3.—30.4.37 kst. Pm. Hobro. 1.11.39 Ktr. Kolding. 1.6.44 Ktr. Odense.
- Bavn, H. K.**, f.25.11.99 i Vejen. T.1.7.20. Fagp.95.22. 1.7.23 Mhp. 1.7.26 Ass. Frøcia T. Postfagp.34.32. 1.6.32 Kolding. 1937 Forstærkerkursus. 1.11.43 Oass. Esbjerg. 1946 Overdragelskursus ved St. Nord. 1.10.47 Oass. Kolding. 1.4.53 Oass. Kolding T. 1.9.54 Ktr. Aarhus T.
- Bay, E.**, Fru (f. Rømhild), f.27.2.97 i Varde. T.14.8.14. Fagp.92.17. 1.6.17 Mhp. 1.9.20 Ass. Korsør. 1.5.21 Sønder-
- borg. 1.1.24 Kh.T. 1.3.27 Tønder. 1.4.43 Oass. Tønder. 1.4.51 Ktr. Tønder.
- Bech, N. K. I.**, cand. polyt., f.4.12.13 i Kh. P.&T.1.9.32. Fagp.I 101.35. Tildelt Joseph Michaelsens Mindemedaille. 1.9.35 Mhp. 1937 Forstærkerkursus. 1.9.38 Ass. Kolding. 1.12.40 Kh.T. Fagp.II 62.41. 1.6.41 Gdir. 1.6.47 Telegrafingeniør III 3.Ingdrstr. 1.4.50 Telegrafingeniør II 3.Ingdrstr. (Aarhus). 1.1.51 u.f.Nr.
- Bech, U. A.**, f.26.4.97 i Korsør. T.1.10.14. Fagp.79.15. 1.6.15 Mhp. 1.10.20 Ass. Gdir. 11.10.26 Kh.R. 1.5.51 Oass. Kh.R.
- Becker, E.**, Fru (f. Svendsen), f. 17.2.98 i Thulsted. T.1.3.17. Fagp.102.19. 1.9.19 Mhp. 1.3.23 Ass. Kh.T. 1.7.27 Kh. Postfagp.36.29. 1.4.46 Oass. Kh. (II).
- Becker, V. H.**, f.1.2.12 i Hovslund. P.&T.1.10.32 som Hjælpeomter. 1.4.36 MonterI. 1.4.43 Overmontør. 1.4.46 Overmekaniker. 1.4.51 Centralmester 2.Ingdrstr. (Haderslev). 1.7.54 Telegrafmester i 6.Lkl. 2.Ingdrstr. (Tønder).
- Behrendt, A. H. E.**, R\*, f.17.11.93 i Kh. P.15.9.09. Fagp.89.13. 1.5.13 Mhp. 1.12.18 Ass. Kh. Fagp.II 61.21. 1.5.30 Opms. Kt. 1.7.31 Oass. Opms. Kt. 1.10.34 Ktr. Opms. Kt. 1.10.36 Overkontrolør Kh. 1.6.46 Postmester i Haderslev (3.Lkl.).
- Beltøft, C.**, f.25.11.03 i Esbjerg. T.15.5.19. Fagp.107.21. 1.6.22 Mhp. 1.6.25 Ass. Frøcia T. 1.10.27 Skive. Postfagp.57.31. Fagp.II 54.33. 1.11.33 4.Overpostinsp. 1.3.35 Aarhus. 1.5.39 3.Overpostinsp. 1.2.41 Oass. 3.Overpostinsp. 1.5.43 Ktr. 4.Overpostinspektorat. 1.10.49 Overkontrolør Aarhus.
- Bendtsen, N. O. C.**, f.8.5.32 i Aakirkeby. P.&T.1.9.48. Fagp.I 77.51. 1.9.51 Mhp. 1.9.53 Ass. Hedehusene. 24.4.54 Rønne. 1.10.54 Næstved. 1.10.55 Ass. Roskilde.
- Bendtsen, V. O.**, f.23.12.30 i Aakirkeby. P.&T.1.9.47. Fagp.I 81.50. 1.9.50 Mhp. 1952 Radiocertifikat af I.Kl. 1.9.52 Ass. Rønne. 24.4.54 Ass. Kh.Htg.
- Bennezen, T.**, Frk., f. 22.10.35 i Sønderborg. P.&T. 1.4.52 som Kontoraspirant. 1.11.56 Kontorist. 1.9.57 Elev.
- Bennike, A.**, Frk., f.28.2.12 i Odense. P.&T.1.11.31 som Ekstrakontorist. 1.3.36 Kontorist. 1.9.38 Elev. Fagp.I 90.38. 1.3.39 Mhp. 1.3.42 Ass. Kh. Fagp.II 53.44. 1.3.45 Gdir. 1.4.49 Oass. Kh. 1.7.56 Ktr. Kh. (Avispostkt.).
- Bentzen, B. J.**, f.3.8.00 i Kh. T.1.9.17. Fagp.65.18. 1.6.18 Mhp. 1.9.23 Ass. Kh.Rtf. 1.4.54 Oass. Kh.Rtf.
- Berg, C. C. V. J.**, f.30.10.89 i Kh. P.1.5.06. Fagp.63.10. 1.5.10 Mhp. 1.5.15 Ass. Kh. 1930 Sommerposteksp. Snekkersten. 1.7.31 Oass. Kh. 1.8.37 Ktr. Kh. 1.6.49 Postmester ved Indlevp.kt.21 (5.Lkl.).
- Berggreen, H. K. N. V.**, R\*, f.24.7.92 i Frværk. P.25.10.07. Fagp.85.11. 1.5.11 Mhp. 1.8.17 Ass. Roskilde. 28.4.18 Odense. 1.10.31 Oass. Hjørring. 1.12.38 Ktr. Esbjerg. 1.3.48 Postmester i Skjern (5.Lkl.).
- Berring, S. A.**, Civilingeniør, f.9.10.09 i Kh. P.&T.1.7.38 som Hjælpeingeniør. 1.10.40 Ingeniør Gdir. 1.4.46 Telegrafingeniør III Gdir. 1.9.46 Telegrafingeniør II Gdir. (3.Tekn.Kt.).
- Bertelsen, K.**, f.12.3.28 i Agersted. P.&T.15.8.50 som Hjælpetegner. 1.9.52 Tegner 1.Ingdrstr. (Kh.).
- Bertelsen, N. P.**, f. 7.3.97 i Skagen. T.4.9.13. Fagp.89.16. 1.8.16 Mhp. 1.11.19 Ass. Skagen. 9.12.29 Hjørring. Postfagp.34.31. 1.10.31 Brønderslev. 1.11.31 Sindal. 1.5.35 Ass. fagp.34.31. 1.10.31 Brønderslev. 1.11.31 Sindal. 1.5.35 Skagen. 1.4.53 Oass. Skagen.
- Bertelsen, P.**, f.10.2.94 i Ringkøbing. T.9.5.11. Fagp.69.14. 1.6.14 Mhp. 1.3.19 Ass. Kh.T. 1.11.19 Frøcia T. 1.4.35 Oass. Frøcia T. 1.4.49 Ktr. Frøcia T.
- Berthelsen, A. G.**, f.19.11.18 i Esbjerg. P.&T.15.7.42 som Hjælpekonstruktør. 1.9.44 Konstruktor III 3.Ingeniørdstr. 1.10.45 u.f.Nr. 1.2.47 Konstruktor III Gdir. 1.4.47 Konstruktor II Gdir. 1.9.51 Konstruktor I Gdir. (3.Tekn.Kt.).
- Beyer, T. G.**, f.18.9.30 i Lunde. P.&T.1.9.47. Fagp.I 59.50. 1.9.50 Mhp. 1.9.52 Ass. Kh. 1.5.53 Haderslev. 1.5.56 Kh. Fagp.II 50.57. Ass. Kh. (38).
- Biering, H. G. B.**, f.11.10.98 i Drlund. P.1.10.15. Fagp.I 90.19. 1.10.19 Mhp. 1.10.21 Ass. Thisted. 1.4.25 Frøcia. Fagp.II 62.26. 1.1.29 Odense. 1.5.32 Kh. 1.5.34 Jbp.1 Kh. 1.7.39 Oass. Jbp.1 Kh. 1.7.49 Postmester i Brobyværk. 1.5.56 Postmester i Bramminge (6.Lkl.).
- Bille-Hansen, A. A.**, f.27.8.01 i Tøvelde By. T.16.8.20. Fagp.74.23. 1.9.23 Mhp. 1.9.26 Ass. Nykøbing Fl. 1930

- Forstærkerkursus og Kursus i Maale- og Splidseteknik. 1.10.46 Oass. Nykøbing Fl. 1.4.54 Ktr. Nykøbing Fl. Binder, A. P., f.25.3.25 i Slagelse. P.&T.1.9.44. Fagp.I 73.47. 1.9.47 Mhp. 1.9.49 Ass. Kh. 1.5.51 Holbæk. Fagp.II 37.53. Ass. Holbæk.
- Birk, K. V., f.31.7.96 i København. P.&T.1.5.20 som Landpostbud Randers. 1.11.20 Postbud Randers. 1.5.23 Haandværker. 1.5.36 Værkstedsformand Værkstederne. 1.4.45 Værkmester. 1.4.48 Værkmester II P.&T.s Værksteder. 1.4.52 Værkmester I P.&T.s Værksteder.
- Birkebælt, T. S., f.13.3.37 i Kh. P.&T.1.9.53 Allinge. 1.11.54 Rønne. Fagp.I 85.56. 1.5.56 Kh. 1.9.56 Mhp. Kh. 1.11.57 Mhp. Rønne.
- Birkedal, P. E., f.15.2.35 i Gerdrup. P.&T.1.9.51. Fagp.I 61.54. 1.9.54 Mhp. 1.9.56 Ass. Rønne. 10.9.56 Ass. Slagelse.
- Birkelund, T. N. T., f.7.7.04 i Aarhus. T.17.5.20. Fagp. 79.23. 1.6.23 Mhp. 1.6.26 Ass. Nyborg. 19.6.26 Frčia T. 1.5.28 Slagelse. Postfagp.46.31. 1.5.31 Nyborg. 1932 Forstærkerkursus. Fagp.II 42.33. 1.1.35 Korsør. 1.11.37 Jbp.2 Frčia. 1.4.40 Frčia. 1.7.40 Herning. 1.10.42 Jbp.2 Frčia. 1.4.45 Oass. Grenaa. 1.6.49 Odense. 1.10.53 kst. og 1.11.53 Postmester i Toftlund (6.Lkl.).
- Birke Schmidt, T. C., se: Schmidt, T. C. Birke.
- Bisgaard, K., Løjtnant, f.23.6.03 i Odder. P.1.4.20. Fagp.I 67.23. 1.4.23 Mhp. 1.4.26 Ass. Herning. Fagp.II 47.31. 1.5.32 Jbp.2 Frčia. 1.5.38 Frčia. 15.11.40 Aalborg. 1.10.44 Oass. Esbjerg. 1.9.52 Ktr. Tønder.
- Bisgaard, K. K., f.31.8.31 i Suldrup. P.&T.1.5.50. Fagp.I 66.53. 1.5.53 Mhp. 1.5.55 Ass. Kh. 1.10.55 Ass. Aalborg.
- Bjerg, A., Frk., f.3.3.02 i Vejrup. T.15.5.19. Fagp.102.21. 1.6.22 Mhp. 1.6.25 Ass. Haderslev. 1.3.27 Kh.Htg. 1.2.48 Oass. Kh.Htg.
- Bjerk, E. S., Frk., f.30.9.96 i Ærøskøbing. T.9.8.13. Fagp. 88.16 1.1.17 Mhp. 1.11.19 Ass. Odense. 1.1.20 Kh. 1.10.21—30.9.22 U.f.Nr. 1.11.25 Svendborg. 1.4.28 Ass. Kh.Htg.
- Bjerre, A. G., f. 5.12.13 i Frčia. P.&T.1.9.32. Fagp.I 79.35. 1.9.35 Mhp. 1.9.38 Ass. Kh. Fagp.II 58.42. 1.10.42 Gdir. 1.12.47 Jbp.1 Kh. 27.5.48 Kh. 1.4.51 Oass. Kh. 1.10.57 Ktr. Girokt.
- Bjerre, M., Fru (f. Agger), f.15.11.90 i Hygum. P.15.9.08. Fagp.84.12. 1.5.12 Mhp. 1.12.15 Ass. Holstebro. Fagp.II 38.19. 1.10.43 Postforvalter ved Postekspedition Odense 4 (7.Lkl.).
- Bjerggaard, K. P., f.28.7.12 i Svendborg. P.&T.1.9.30. Fagp.I 74.33. 1.9.33 Mhp. 1.9.36 Ass. Kh. Fagp.II 50.41. 1.11.41 Opm.s Kt. 1.4.47 Oass. Opm.s Kt. 1.2.52 Ktr. Kh. 1.5.54 Overkontroler Kh. (Omk.).
- Bjerggaard, R. P. J., f.10.5.96 i Aarhus. P.1.10.12. Fagp. 84.15. 1.9.17 Mhp. 1.10.19 Ass. Hobro. 1920 Tj. under C.I.S. 1.6.20 Vojens. 1.5.23 Haderslev. Fagp.II 44.23. 1.1.25 Vojens. 1.12.34—31.1.35 kst. Pm. Tinglev. 1.5.37 Oass. Kolding. 1.4.44 Ktr. Aarhus. 1.7.53 Postmester i Struer (5.Lkl.).
- Bjerrum, A. M., Frk. f.5.7.37 i Abild. P.&T.1.5.54 Ribe. 1.11.55 Tønder. Fagp.I 75.57. 1.5.57 Mhp. Kh.
- Bjørke, A. R., Fru (f.Lund), f.5.3.99 paa Frberg. T.4.5.15. Fagp.79.18. 1.6.18 Mhp. 1.6.21 Ass. Kh.T. 1.9.22 Næstved. Postfagp.33.29. 1.6.30 Kh.T. 1.1.32 Afsked e. Ans. 1.3.32 Ass. Kh.Htg. 1.4.44 Oass. Kh.Htg. 1.6.56 Ktr. Kh. Htg.
- Björn, E. T., f.31.8.94 i Odense. P.1.4.11. Fagp. 83.14. 1.5.14 Mhp. 1.9.19 Ass. Kh. 1.7.28 Gdir. 1.10.34 Oass. Gdir. 1.6.40 Ktr. Gdir. 1.4.46 Blanketforvalter Gdir. (Blanketdepotet).
- Björnlund, S., f.5.11.95 i Vangen. P.1.10.13. Fagp.86.16. 1.10.18 Mhp. 1.10.19 Ass. Kh. Fagp.II 46.28. 1.11.29 Jbp.1 Kh. 1.11.35 Kh. 1936 Sommerposteksp. Espergærde. 1.2.38 Oass. Kh. 1.4.45 Ktr. Lyngby. 1.4.54 Postmester ved Indlevpakt.17 (6.Lkl.).
- Björnøw, E. F. C., cand. jur., R\*, D.M., Dansk Røde Kors Mindetegn for Krigshjælpearbejde 1939-45, Ridder af Den islandske Falk, Kommandør af Den svenske Vasaorden, Ridder af Den belgiske Kroneorden, Officer af Den britiske Viktoriaorden, f.23.12.92 paa Frberg. T.22.5.08. Fagp. 82½.10. 1.2.10 Mhp. 1.1.18 Ass. Kh.T. 1.7.19 Hofteleggrafstationen, 20.7.21 fung., 23.5.22 kst. og 1.4.28 Telegrafbestyrer ved Hofteleggrafkontoret (5.Lkl.).
- Blaase, J. R., f.16.4.99 i Feldballe. P.1.10.15. Fagp.I 85.19. 1.10.19 Mhp. 1.10.21 Ass. Kh. 1.5.23 Ryomgaard. Fagp.II 58.30. 1.8.35 Aalborg. 1.6.36 3.Overpostinsp. 1.3.39 Oass.
- Aarhus. 1.4.46 Ktr. Aarhus. 1.7.57 Post- og Telegrafkasserer Aarhus (4.Lkl.).
- Blach, I. C., Frk., f.10.9.93 i Thorsølund. T.25.8.12. Fagp. 85.15. 1.6.15 Mhp. 1.10.18 Ass. Randers. 25.4.35 Kh.Rtf. 1.4.44 Oass. Kh.Rtf.
- Blak, O., f.19.8.14 i Randers. P.&T.1.9.30. Fagp.I 67.33. 1.9.33 Mhp. 1.9.38 Ass. Haslev. Fagp.II 36.42. 1.11.46 Oass. Haslev. 13.12.51—31.1.52 kst. Pm. Haslev. 1.7.55 Ktr. Aalborg.
- Blaksteen, P. M., f.12.9.11 i Skamby. P.&T.1.9.38 som Hjælpetegner. 1.4.42 Tegner Kabelingstj. 1.4.49 Telegrafmester II Kabelingstj. 1.2.54 Telegrafmester I Kabelingstj. (Kh.).
- Blandfort, C. E., f.5.12.17 paa Endelave. P.&T.1.9.34. Fagp.I 81.37. 1.9.37 Mhp. 1940 Forstærkerkursus. 1.1.42 Ass. Korsør. Fagp.II 56.44. 1.5.45 Kh. 1.11.46 Opm.s Kt. 1.4.50 Oass. Kh. 1.4.52 Opm.s Kt. 1.4.54 Kh. 1.4.56 Ktr. Kh. (Herlev).
- Blandfort, N. P., f.20.7.15 paa Endelave. P.&T.1.9.32. Fagp.I 84.35. 1.9.35 Mhp. 1.8.39 Ass. Kh. Fagp.II 56.43. 1.3.44 Opm.s Kt. 1.3.49 Oass. 3.Overpostinspektorat. 1.10.53 Ktr. 3.Overpostinspektorat.
- Bloch, S., f.8.8.98 i Frčia. T.1.10.14. Fagp.76.15. 1.11.15 Mhp. 1.10.20 Ass. Frčia T. 17.2.29 Horsens. Postfagp.40.29. 1.5.31 Aarhus T. Fagp.II 37.32. 1933 Forstærkerkursus og Kursus i Maale- og Splidseteknik. 1.10.38 Aalborg. 1.3.39 Oass. Aalborg. 1.3.46 Ktr. Kh.Rtf.
- Bloch, S. E., f.14.1.00 i Frčia. T.1.9.16. Fagp.63.17. 1.6.17 Mhp. 1.9.22 Ass. Frčia T. 1.3.49 Oass. Frčia T.
- Blom, O. F., Civilingeniør, f.15.10.12 i Kh. P.&T.1.2.40 som Hjelpeingeniør. 1.3.42 Ingeniør 3.Ingdirstr.(Aarhus). 1.4.46 Telegrafingeniør III 3.Ingdirstr.(Aarhus). 1.9.46 Telegrafingeniør II Kabelingstj. 1.4.52 Telegrafingeniør I Kabelingstj. (Kh.). 1.10.56 Telegrafingeniør I 1.Ingdirstr. (Kh.).
- Blom, S. E., f.11.6.29 i Rønne. P.&T.1.5.47. Fagp.I 80.50. 1.5.50 Mhp. 1.5.52 Ass. Birkerød. 24.10.52 Svendborg. 1.1.55 Frčia. 1.3.55 Ass. Jbp.2 Frčia.
- Bodholdt, N. F., f.22.7.39 i Odense. P.&T.1.9.56 Grindsted. 1.11.57 Middelfart.
- Bodholdt R. H., f.12.7.97 i Horsens. P.1.10.13. Fagp.67.16. 1.5.19 Mhp. 1.10.19 Ass. Korsør. 15.10.23 Varde. 15.10.26 Odense. 1.9.43 Postmester i Rødekor. 1.7.53 Postmester i Nørre-Aaby (6.Lkl.).
- Bogh, H. J., f.31.7.29 i Døstrup. P.&T.1.5.48. Fagp.I 90.51. 1.5.51 Mhp. 1952 Forstærkerprøven. 1.5.53 Ass. Kolding T. 23.10.54 Ass. Kh.Rtf.
- Bohn, K., Frk., f.25.6.00 i Nykøbing S. P.1.3.17. Fagp.I 85.20. 1.3.20 Mhp. 1.3.23 Ass. Bramminge. 1.10.25 Roskilde. 1.5.27 Kh. 1.9.42 Vejle. 1.5.44 Ass. Kh. 1947 Sommerposteksp. Snekersten. Ass. Kh. (20).
- Bolvig, J., f.2.7.27 i Odense. P.&T.1.9.44. Fagp.I 67.47. 1.9.47 Mhp. 1.9.49 Ass. Kh. 10.3.50 Odense. Fagp.II 44.54. Ass. Odense.
- Bomholt, E., Frk., f.4.8.20 paa Frberg. P.&T.1.9.39. Fagp.I 85.42. 1.9.42 Mhp. 1.9.45 Ass. Kh. 1.6.47 Hammel. 1.5.49 Kh. Fagp.II 56.52. 1.6.55 Oass. Kh. (Lyngby).
- Bonde, J. C., f.15.2.08 i Felsted. P.&T.1.11.32 som Postbud. Postbudfagp.50.36. 1.9.36 Elevedudt. Fagp.I 73.38. 1.5.39 Ass. Kh. 1.10.40 Holbæk. 1.11.42 Ass. Kh. (Toldpkt.).
- Bonnen, B. M., Frk., f.18.8.37 i Rødding. P.&T.1.5.56 Ribe. 1.11.57 Fredericia.
- Borch, L., Fru (f.Monberg), f.17.10.95 i Odense. T.2.1.14. Fagp.72.14. 1.10.14 Mhp. 1.1.20 Ass. Kh.T. 1.7.23 OdenseT. 1.4.52 Oass. Odense T.
- Bornø, J., f.13.9.10 i Køge. P.&T.1.9.30. Fagp.I 56.33. 1.9.33 Mhp. 1.9.36 Ass. Kh. 1.12.36 Nysted. Fagp.II 41.40. 1.10.40 Ass. Kh. 1.10.41 Frčia. 1.11.41 Jbp.2 Frčia. 1.11.47 Kh. 1950 Sommerposteksp. Humlebæk. 1.11.55 Oass. Kh. (Omk.).
- Borrevang, C. E., f.14.2.92 i Frčia. P.15.9.09. Fagp.55.13. 1.5.13 Mhp. 1.3.17 Ass. Nakskov. 1.1.19 Roskilde. 27.4.19 Slangerup. 1.10.21 Kh. 1935 Sommerposteksp. Snekersten. 1.4.44 Oass. Kh. 1.6.51 Postmester ved Indlevpakt.43 (7.Lkl.).
- Borring, A. L., Frk., f. 2.1.41 i Silkeborg. P.&T.1.5.57 Tranebjerg Samsø.
- Borup, N., f.11.10.27 i Lem. P.&T.1.9.46. Fagp.I 56.49. 1.9.49 Mhp. 1.9.51 Ass. Hobro.

- Bossen, I. M.**, f.6.1.29 i Sølsted. P.&T.1.5.46. Fagp.I 78.49. 1.5.49 Mhp. 1.5.51 Ass. Kh.Rtf. 1951 Forstærkerprøven. 1.11.52 Kh.Htg. Fagp.II 42.55. Ass. Kh.Htg.
- Bramslev, G. E. R.**, Civilingeniør, R\*, f.22.5.04 i Roskilde. P.&T.1.11.32 som Ingeniør. 1.6.38 Telegrafing.II. 1.4.39 Skamlebæk Radio. 1.6.46 Telegrafingeniør II Radioingtj. 1.4.49 Telegrafingeniør I Radioingtj. 1.4.57 Afdelingsingeniør Radioingtj. (Kh).
- Brandt, G. L. H.**, Frk., f.5.4.32 i Højbjerg. P.&T.1.5.49. Fagp.I 73.52. 1.5.52 Mhp. 1.5.54 Ass. Kh (29).
- Brandt, L. M.**, f.4.10.06 i Mejby. P.&T.1.5.37 som Tegner. 1.5.39 Konstruktor III 3.Indgstr. 1.6.44 Konstruktor II 3.Indgstr. 1.9.47 Konstruktor I 3.Indgstr. 1.11.54 Ingeniør i 6.Lkl. 3.Indgstr. (Aarhus).
- Bransmark, G. V.**, Løjtnant, f.7.5.23 i Sorø. P.&T.1.9.40. Fagp.I 66.43. 1.9.43 Mhp. 1.4.46 Ass. Kh. Fagp.II 37.50. 1.9.56 Oass. Kh. (6).
- Bratten, P. F. J.**, f.30.11.00 i Aalborg. P.1.9.18. Fagp.I 70.21. 1.9.21 Mhp. 1.9.24 Ass. Aalborg. 26.4.25 Hjørring. 1.5.26 Aalborg. 1.10.27 Ass. Kh. (Omk.).
- Breddam, F. E.**, f.21.10.26 i Viborg. P.&T.1.9.43. Fagp.I 73.46. 1.9.46 Mhp. 1.9.48 Ass. Kh. Fagp.II 47.53. 1.2.54 Jbp.1 Kh. 1.10.57 Oass. Kh. (9).
- Breddam, R. V.**, f.10.10.22 i Viborg. P.&T. 1.9.40. Fagp.I 67.43. 1.9.43 Mhp. 1.4.46 Ass. Rødby. 1.5.47 Kh. Fagp.II 43.50. 1.11.50 Jbp.1 Kh. 1.12.55 Oass. Jbp.1 Kh.
- Brehmer, H. V. L.**, f.26.5.30 i Ringe. P.&T.1.9.46. Fagp.I 58.49. 1.9.49 Mhp. 1.9.51 Ass. Kh. 25.4.52 Hillerød. 1.5.54 Ass. Helsingør.
- Bremer, H. S.**, f.21.3.30 i Vandel. P.&T.1.9.47. Fagp.I 74.50. 1.9.50 Mhp. 1952 Forstærkerprøven. 1.9.52 Ass. Kh.Rtf.
- Breum, C. F.**, f.7.3.20 i Skovshoved. P.&T.1.9.38. Fagp.I 77.39. 1.9.39 Mhp. 1.4.44 Ass. Hølbæk. 1.2.46 Kh. Fagp.II 53.49. 1.5.50 Gdir. 1.4.53 Oass. Kh. (Lyngby).
- Brigsted, E.**, f.11.3.24 i Hammel. P.&T.1.9.40. Fagp.I 67.43. 1.9.43 Mhp. 1.4.46 Ass. Næstved. 23.10.47 Langaa. 1.5.50 Randers. Fagp.II 50.52. 1955 Sommerposteksp. Vejrs Strand. 1.7.55 Oass. Brønderslev.
- Brink, R. A.**, Frk., f.4.2.41 i Kh. P.&T.1.9.57 Vejen.
- Broyb, A. O. H. M.**, Løjtnant, Civilingeniør, R\*, f.5.6.90 i Nødebo. T.15.2.19. 1.10.19 Ingeniørass. 2.Indgstr. 1.2.21 Tekn.Afd. 1.1.23 Telegrafing.II 3.Indgstr. 1.4.55 Telegrafingeniør 3. Ingeniørdistr. (Aarhus).
- Brock, H. C. C.**, f.31.3.25 i Nordborg. P.&T.1.9.42. Fagp.I 90.45. 1.9.45 Mhp. 1.9.47 Ass. Kh.Rtf. 1948 Forstærkerkursus. 1.2.52 Kabelingtj. (Rømø). Fagp.II 54.53. 1.4.56 Oass. Kh.Rtf.
- Brockdorff, P.**, f.19.4.35 i Skærbæk. P.&T.1.9.51. Fagp.I 64.55. 1.5.55 Mhp. 1.5.57 Ass. Stege.
- Brodersen, E. Hvid**, f.2.4.28 i Vestervig. P.&T.1.9.45. Fagp.I 76.48. 1.9.48 Mhp. 1.9.50 Ass. Kh. 1.5.51 Aalborg. 1.9.54 Ass. Viborg.
- Brodersen, G. E.**, f.16.10.14 i Odense. P.&T.1.8.41 som Aspirant. 1.4.42 Montør I. 1.4.46 Mekaniker II. 1.4.52 Mekaniker I. 1.10.54 Centralmester 2.Indgstr. (Tønder).
- Broeng, C.**, Frk., f.7.4.31 i Nordby Fane. P.&T.1.9.47. Fagp.I 96.50. 1.9.50 Mhp. 1.9.52 Ass. Aalborg.
- Broeng, H.**, f.3.2.33 i Nordby. P.&T.1.9.49. Fagp.I 85.52. 1.9.52 Mhp. 1953 Forstærkerprøven. 1.9.54 Ass. Herning. 10.9.56 Ass. Kolding T.
- Brosbøl, S. A.**, f.23.4.32 i Ølgod. P.&T.1.5.48. Fagp.I 63.51. 1.5.51 Mhp. 1.5.53 Ass. Ringkøbing. 11.5.53 i Militærtj. 24.10.54 Ass. Haslev.
- Brusen, A. L.**, Frk., f.31.12.98 i Frcia. T.1.9.16. Fagp. 101.17. 1.6.17 Mhp. 1.9.22 Ass. Frcia T. 1.4.50 Oass. Frcia T.
- Brusen, E.**, Frk., f.26.1.01 i Frcia. T.1.9.17. Fagp.95.18. 1.6.18 Mhp. 1.9.23 Ass. Frcia T. 1.4.46 Oass. Frcia T. 1.4.56 Ktr. Frcia T.
- Bruun, E. L.**, f.24.4.24 i Marstal. P.&T.1.9.41. Fagp.I 74.44. 1.9.44 Mhp. 1.9.46 Ass. Hølbæk. 19.4.47 Kh. 1.5.48 Hølbæk 1.5.49 Slagelse. Fagp.II 44.53. 1.4.57 Oass. Vordingborg.
- Bruun, G. V.**, Frk., f.20.9.02 i Helsingør. T.6.8.19. Fagp. 95.21. 1.9.22 Mhp. 1.9.25 Ass. Kh.Rtf. 1.4.50 Oass. Kh.Rtf. 1.7.54 Ktr. Kh.Rtf.
- Bruun, I.**, Frk., f.11.5.01 i Hjørring. T.1.9.17. Fagp.85.18. 1.6.18 Mhp. 1.9.23 Ass. Aalborg. 1.11.28 Herning. 28.4.29 Kh.Rtf. 1.4.54 Oass. Kh.Rtf.
- Bryderup, R. J.**, f.9.4.16 i Odense. P.&T.1.9.34. Fagp.I 90.37. 1.9.37 Mhp. 1.9.40 Ass. Kellervang. Fagp.II 49.43. 17.10.43 Jbp.2 Frcia. 1.7.49 Oass. Jbp.2 Frcia. 1.12.55 Odense. 1.4.56 Ktr. Hobro.
- Bröckner, J.**, Frk., f.2.4.40 i Lyngaa. P.&T.1.9.57 Juelsminde.
- Brøndsholm, H.**, f.27.12.33 i Kh. P.&T.1.5.51. Fagp.I 78.54. 1.5.54 Mhp. 1.5.56 Ass. Hornbæk. 16.4.57 Ass. Aarhus T.
- Bronnum, K. C.**, f.26.3.16 i Aunslev. P.&T.1.9.46 som Hjælpetegner. 1.9.48 Tegner Radioingtj. (Skagen). 1.4.51 Telegrafmester II Radioingtj. (Skagen). 1.8.56 Telegrafmester II Radioingtj. (Lindholm).
- Buch, N.**, Frk., f.11.2.39 i Aarhus. P.&T.1.9.56 Jelling. 1.11.57 Vejle.
- Buchardt, R.**, f.2.6.06 i Kh. P.&T.1.5.32 som Aspirant. 1.5.34 Montør I. 1.6.40 Mekaniker I. 1.4.46 Overmekaniker. 1.4.54 Centralmester 1.Indgstr. (Stege).
- Buchhave, A. D. V.**, Frk., f.3.1.91 i Kerteminde. T.2.8.07. Fagp.67<sup>1/2</sup>. 1.0. 1.5.10 Mhp. 1.2.16 Ass. Kh.T. 1.7.27 Kh. 1.9.45 Oass. Kh.Htg.
- Buciek, G. A.**, f.24.11.99 i Wien. T.1.11.15. Fagp.76.16. 1.8.16 Mhp. 1.11.21 Ass. Frcia T. 1922 4.Premie i Wheatstone ved den internationale Telegrafkonkurrence i Berlin. 1.5.28 Frcia. Postfagp.39.29. 17.2.29 Frcia T. Fagp.II 46.34. 1.3.35 Frcia. 1.11.39 Oass. Sønderborg. 1.4.47 Ktr. Sønderborg. 1.3.57 Postmester i Kerteminde (6.Lkl.).
- Bugge, C. A.**, f.1.11.92 i Kastbjerg, Havndal. P.1.10.12. Fagp.62.15. 1.5.17 Mhp. 1.10.19 Ass. Odder. 1.5.20 Hobro. Fagp.II 38.25. 1.11.27 Kh. 1933 Sommerposteksp. Snekersten. 1.2.38 Oass. Kh. 1.11.46 Ktr. Kh. (Pakkepkt.).
- Buhl, A.**, f.31.3.35 i Drenderup. P.&T.1.9.52. Fagp.I 75.55. 1.9.55 Mhp. 1.9.57 Ass. Kolding T.
- Buhl, A. R.**, f.8.5.37 i Viuf. P.&T.1.9.54 Brørup. 1.11.56 Kolding. Fagp.I 58.57. 1.5.57 Kh. 1.9.57 Mhp. Kh. ( Militærtj.).
- Buhl, I. L. C.**, Fru (f.Hansen), f.7.3.98 i Skanderborg. P.1.3.17. Fagp.I 77.20. 1.3.20 Mhp. 1.3.23 Ass. Grenaa. 1.5.23 Skanderborg. 1.5.24 Rønde. 10.3.26 Ass. Aarhus.
- Bundgaard, Aage**, f.23.4.25 i Aalborg. P.&T.1.9.42. Fagp.I 72.45. 1.9.45 Mhp. 1.9.47 Ass. Kh. 30.11.47 Middelfart. Fagp.II 52.55. 1.7.56 Oass. Esbjerg. 1.6.57 Oass. Nørresundby.
- Bundgaard, B.**, Frk., f.13.9.38 i Kh. P.&T.1.5.56 Løgumkloster. 1.11.57 Horsens.
- Bursaa, B.**, f.21.9.20 i Aarhus. P.&T.1.9.39. Fagp.I 82.42. 1.9.42 Mhp. 1.9.45 Ass. Kh. Fagp.II 50.51. 1.11.55 Oass. Kh. (Omk.).
- Buur, H. H. H.**, Frk., f.12.8.35 i Besser. P.&T.1.9.52. Fagp.I 85.55. 1.9.55 Mhp. 1.9.57 Ass. Vejle.
- Buur, H. H. H.**, f.8.7.38 i Besser Samsø. P.&T.1.9.56 Odder. 1.11.56 Kalundborg.
- Buxbom, E. M.**, Frk., f.9.6.04 i Esbjerg. T.16.9.22. Fagp. 86.25. 1.10.25 Mhp. 1.10.28 Ass. Skærbæk. 28.4.29 Aalborg. Postfagp.50.31. 1.7.32 Sæby. 1.11.33 Kh. Fagp.II 44.35. 1.4.45 Oass. Kh. 1.10.53 Ktr. Kh. (Avispkt.).
- Büchler, P. A. H.**, f.27.8.95 i Ordrup. T.1.9.13. Fagp.60.14. 1.6.14 Mhp. 1.10.19 Ass. Blaa vand Radio. 1.12.28 Aarhus T. Postfagp.47.30. 1931 Radiocertifikat af I.Kl. og Forstærkerkursus samt Kursus i Maale- og Splidsekteknik. Fagp.II 37.32. 1.7.33 Oass. Nykøbing Fl. 1.7.41 Ktr. Aalborg. 1.7.46 Aalborg T. 1.4.51 Stationsleder Aalborg T.
- Byriell, A. C.**, f.22.3.89 i Gram. P.15.9.08. Fagp.82.12. 1.5.11 Mhp. 1.10.15 Ass. Allinge. 29.4.17 Gudhjem. 1.1.24 Grasten. 1.12.28-31.1.29 kst. Pm. Graesten. 1.12-31.12.31 kst. Pm. Højer. 1.10.33 Postmester i Røde Kro. 1.9.41 Postmester i Broager (6.Lkl.).
- Bæhr, E.**, Frk., f.26.1.39 i Ødis. P.&T.1.5.57 Vejen.
- Bækgaard, O.**, f.11.8.24 i Ajstrup Sogn. P.&T.1.9.43. Fagp.I 52.46. 1.9.46 Mhp. 1.9.48 Ass. Kh. Fagp.II 36.54. Ass. Kh. (Omk.).
- Bødkerholm, F. E.**, f.16.1.22 i Ringsted. P.&T.1.1.49 som Hjælpe maskinist. 1.4.50 Maskinist. 1.4.53 Maskinmester II 1.Indgstr. (Kh.).
- Bøegh, I. M. Sprøge**, Frk., f.16.10.99 i Vejle. T.15.5.19. Fagp.76.21. 1.6.22 Mhp. 1.6.25 Ass. Kh.T. Postfagp.35.30. 1.5.31 Kh. 1.3.49 Oass. Kh. (F).
- Bøg, E.**, f.7.1.39 i Vejle. P.&T.1.9.56 Brande. 1.11.57 Vejle
- Bøgelund-Jensen, S.**, cand. jur., Løjtnant, R\*, f.28.10.94 i Juellinge. P.14.11. Fagp.63.14. 1.5.15 Mhp. 1.10.19 Ass.



- Haslev. Fagp.II 56.24. 1.8.24 Kh. 1.5.25 Gdir. 1.7.31 Sekretær Gdir. 1.5.32 Fuldmægtig Gdir. 1.11.41 Ekspeditionssekretær Gdir. 1.2.49 Overrevisor Girokt.
- Bøgeskov-Thomsen, B., f.17.10.31 i Kolding. P.&T.1.9.48. Fagp.I 68.51. 1.9.51 Mhp. 1.9.53 Ass. Kh. (Lufthavn).
- Bøgsted, E., Fru, f.18.12.18 i Tørring. P.&T.1.9.36. Fagp.I 82.39. 1.9.39 Mhp. 1.1.43 Ass. Kh. 6.6.—31.8.50 kst. Pm. ved Indlevpkt.40. Fagp.II 46.52. 1.12.52 Oass. Kh. (Omk.).
- Bøgsted, M. P., R\*, f.17.2.93 i Dorf. P.1.4.11. Fagp.84.14. 1.5.15 Mhp. 1.4.18 Ass. Tørring. 1.3.—31.3.21 kst. Pm. Tørring. Fagp.II 60.21. 1.8.21 Horsens. 1.6.35 Oass. Ouder. 15.4.—31.8.42 kst Pm. Hammel. 1.8.42 Ktr. Holbæk. 1.2.52 Postmester i Maribo (4.Lkl.).
- Bøjesen, V. G., f.16.11.34 i Taanum. P.&T.1.9.51. Fagp.I 59.54. 1.9.54 Mhp. 1.9.56 Ass. Kh. 1.10.57 Ass Hurup Thy.
- Børrild, F. P., f.11.3.99 i Randers. T.25.7.16. Fagp.74.19. 1.5.19 Mhp. 1.8.22 Ass. Kh.T. 1.5.26 Kalundborg. 1.4.30 Frca T. 1.6.32 Kolding. 1.4.53 Kolding T. 1.4.54 Oass. Kolding T.
- Børrild, P. D. P., f.18.3.95 i Randers. T.18.10.12. Fagp.76.15. 1.6.15 Mhp. 1.11.19 Ass. Kh.T. 22.4.20 Gdir. 23.6.27 Kh.T. 1.2.40 Oass. Kh.Htg. 1.10.51 Ktr. Kh.Htg.
- Bøtcher, H. W., f.28.11.28 i Toftlund. P.&T.1.5.47. Fagp.I 81.50.1.5.50 Mhp. 1.5.52 Ass. Frca T. Fagp.II 37.57. Ass. Frca T.
- Bøtter-Jensen, E. V., f.28.5.03 i Stenstrup. T.16.8.19. Fagp. 80.21. 1.9.22 Mhp. 1.9.25 Ass. Frca T. 1.2.28 Ass. Kh.T. 1931 Radiocertifikat af I.Kl. 27.2.33 Lyngby Radio. 1.4.47 Oass. Lyngby Radio. 1.5.54 Oass. Radioingtj. (Kh).
- Bøving, P. G. A. F., f.2.7.00 i Nyborg. T.1.1.18. Fagp. 89.18. 1.10.18 Mhp. 1.1.24 Ass. Kh.T. 1.9.43 Oass. Kh.Htg. 1.10.54 Ktr. Kh.Htg.
- Caben, H. E., f.19.10.18 i Jerne. P.&T.1.5.47 som Hjælpe-maskinist. 1.5.48 Maskinist. 1.6.49 Maskinmester II 1.Ingdir. (Kh.). 1.1.53 Maskinmester I 1.Ingdir. (Kh.).
- Carl, H., f.25.11.21 i Kirkeby, Røme. P.&T.1.6.50 som Hjælpe-maskinist. 1.6.52 Maskinist. 1.7.53 Maskinmester II Kablingtj. (Røme).
- Carl, H. P. C., f.17.7.91 i Kirkeby. 6.8.07 i tysk Posttj. 1.4.18 Ass. (statsmæssig). 20.5.20 overgaaet i dansk Posttj.) som Ass. Vojens. 1.5.24 Aabenraa. 1.7.31 Oass. Aabenraa. 1.8.42 Ktr. Tønder. 1.2.—29.2.44 kst. Pm. Tønder. 1.9.45 Post- og Telegrafkasserer Esbjerg (5.Lkl.).
- Carlsen, A. H., f.20.8.22 i Ørsted. P.&T.1.9.38. Fagp.I 86.41. 1.9.41 Mhp. 1.4.46 Ass. Vejen. 1.11.47 Aarhus, Fagp.II 54.49. 1.5.54 Oass. Frederikssund.
- Carlsen, B. L., f.10.3.35 i Fredericia. P.&T.1.9.52. Fagp.I 61.55. 1.9.55 Mhp. 1.9.57 Ass. Kh. (i Militærtj.).
- Carstensen, A. M., f.24.4.31 i Østerby. P.&T.1.5.48. Fagp.I 96.51. 1.5.51 Mhp. 1953 Forstærkerproven. 1.5.53 Ass. Kolding T. 27.8.55 Ass. Nykøbing Fl.
- Carstensen, H., f.20.10.40 i Jels. P.&T.1.5.57 Nykøbing Sjælland.
- Carstensen, I. K., Fru (f. Thomsen), f.31.5.35 i Korkestrup. P.&T.1.9.51. Fagp.I 74.54. 1.9.54 Mhp. 1.9.56 Ass. Kh. (Chlund).
- Carstensen, J. V., f.12.3.88 i Assens. P.1.5.05. Fagp. 87.09. 1.5.09 Mhp. 1.5.13 Ass. Nykøbing S. 1920 Tj. under C.I.S. 1.6.20 Aabenraa. 1.5.24 Jbp.2 Frca. 24.4.30 Girokt. 1.11.36 Gdir. 1.5.41 Oass. Gdir.(3.Ekspkt.).
- Carstensen, M., Frk., f.4.6.09 i Hellerup. P.&T.1.9.30. Fagp.I 85.33. 1.9.33 Mhp. 1.9.36 Ass. Kh. Fagp.II 40.39. 15.4.40 Girokt. 1.11.46 Oass. Kh. 1.4.55 Ktr. Kh. (NV).
- Carstensen, S., f.18.5.29 i Aarhus. P.&T.1.9.46. Fagp.I 61.49. 1.9.49 Mhp. 1.9.51 Ass. Esbjerg. Fagp.II 45.57 Ass. Esbjerg.
- Carstensen, V. E., cand. polit., f.21.5.14 i Nykøbing S. P.&T.1.9.32. Fagp.I 86.35. 1.9.35 Mhp. 1937 Forstærkerkursus. 1.9.38 Ass. Nykøbing Fl. Fagp.II 54.43. 1.3.44 Kablingtj. 1.2.51 Sekretær Gdir. 1.4.52 Fuldmægtig Gdir. 1.7.55 Ekspeditionssekretær Gdir. (2.Ekspkt.).
- Christensen, A., f.25.11.14 i Horne. P.&T.1.5.2.46 som Hjælpekonstruktør. 1.3.48 Konstruktor III Gdir. 1.3.49 Konstruktor II Gdir. 1.4.56 Konstruktor i 6.Lkl. Gdir. (3.Tekn.Kt.).
- Christensen, A., Frk., f.31.3.38 i Holstebro. P.&T.1.9.54 Aars. 1.11.55 Lemvig.
- Christensen, A. B., f.28.5.16 i Odense. P.&T.1.9.35. Fagp.I 76.38. 1.9.38 Mhp. 1.9.41 Ass. Svendborg. 1.5.43 Odense. 1.4.44 Esbjerg. 1.5.46 Ass. Kh (28).
- Christensen, A. E. O., f.30.1.04 i Nykøbing F. T.16.8.19. Fagp.77.21. 1.9.22 Mhp. 1.9.25 Ass. Nykøbing F. 15.7.26 Nakskov. 28.4.29 Kh.T. 1930 Forstærkerkursus og Kursus i Maale- og Splidseteknik. 20.4.31 Telegraflaborat. Postfagp.56.33. Fagp.II 62.38. 1.9.40 Kh. 1.8.42 Oass. Aabenraa. 1.2.47 Ktr. Overtelegrafinspektoratet. 1.9.57 Stationsleder Nykøbing Fl.
- Christensen, A. F. B., f.21.3.97 i Grenaa. P.1.10.13. Fagp. 60.16. 1.5.19 Mhp. 1.10.19 Ass. Ryomgaard. 1.10.20 Kh. Fagp.II 46.28. 1937 Sommerposteksp. Espergærde. 1.12.38 Oass. Kh. 1.2.48 Ktr. Kh. 1.9.56 Postmester ved Holte Postkontor (5.Lkl.).
- Christensen, A. H. C., cand. polit., Medlem af Bestyrelsen for Dansk Post- og Telegrafmuseum. f.15.5.02 i Guldborg L. T.16.8.20. Fagp.106.23. 1.9.23—31.10.24 U.f.Nr. 1.1.25 Mhp. 1.1.28 Ass. Kh.T. 14.3.33 Kh. Postfag.49.33. 1.1.34 Gdir. 1.6.34 Sekretær Gdir. Fagp.II 54.38. 1.11.42 Fuldmægtig Gdir. 1.12.51 Ekspeditionssekretær Gdir. (Boghkt.).
- Christensen, A. K., Løjtnant, f.4.10.13 i Odense. P.&T. 1.9.31. Fagp.I 91.34. 1.9.34 Mhp. 1.11.37 Ass. Nyborg. Fagp.II 47.41. 1.3.47 Oass. Aabenraa. 1.12.52 Ktr. Horsens. 1.6.57 Overkontrollør Vejle.
- Christensen, A. M., f.15.10.05 i Randers. P.&T.15.7.36. 1.8.33 Tegner. 1.5.39 Konstruktor III 2.Ingdir. (Aabenraa). 1.4.43 Konstruktor II 2.Ingdir. (Aabenraa).
- Christensen, A. M. G., f.7.1.96 i Vejle. P.&T.1.9.26 som Maskinpasser I. 1.4.50 Maskinist. 1.5.54 Maskinmester i 7.Lkl. Fanø-Esbjerg Færgeri.
- Christensen, A. M. K., f.30.12.16 i Aarhus. P.&T.1.9.34. Fagp.I 77.37. 1.9.37 Mhp. 1.1.41 Ass. Vordingborg. 1.5.42 Kh. Fagp.II 49.47. 1.2.46 Gdir. 1.6.50 Oass. Kh. 1.10.54 Middelfart. 1.10.57 Ktr. Randers.
- Christensen, Aa. Skovgaard, f.25.1.28 i Vejstrup. P.&T. 1.9.44. Fagp.I 73.47. 1.9.47 Mhp. 1.9.49 Ass. Kh. 1.5.53 Skive. Fagp.II 38.55. 1.11.55 Ass. Aalborg.
- Christensen, B., f.26.5.03 paa Starup Mark. T.16.8.19. Fagp. 86.21. 1.9.22 Mhp. 1.9.25 Ass. Frca T. 28.9.32 Ribe. Postfagp.33.33. 1.1.34 Frca T. 1.3.35 Frca. 25.4.37 Frca T. 1.10.40 Hammel. 1.5.41 Vojens. 1.5.49 Frca T. 1.9.52 Oass. Frca T.
- Christensen, B. L., f.17.12.34 i Viborg. P.&T.1.9.52. Fagp.I 77.55. 1.9.55 Mhp. 1.9.57 Ass. Kh.
- Christensen, B. M., Løjtnant, f.6.12.95 i Frsund. P.1.10.12. Fagp.95.15. 1.12.16 Mhp. 1.10.19 Ass. Kh. 1.6.22 Tastrup. Fagp.II 59.27. 28.4.29 Roskilde. 20.10.31—31.1.32 kst. Pm. Hedeusene. 1.7.36 Oass. Kh. 1.12.43 Ktr. Roskilde.
- Christensen, C., f.13.5.93 i Nyborg. P.1.10.10. Fagp.75.14. 1.5.14 Mhp. 1.6.18 Ass. Svendborg. 1.10.19 Rudkøbing. 20.6. kst. og 1.7.41 Postmester i Lunderskov(7.Lkl.).
- Christensen, C. A., f.19.7.91 i Køng, Glamsbjerg. P.15.9.08. Fagp.66.12. 1.11.2 Mhp. 1.8.16 Ass. Østbirk. 1.10.19 Aalborg. 1.5.21 Ribe. Fagp.II 45.21. 22.10.31—31.1.32 kst. Pm. Holsted. 1.9.33 Oass. Svendborg. 1.6.34 Viborg. 1.5.45 Postforvalter ved Aabyhøj Posteksp.(6.Lkl.).
- Christensen, C. B., f.3.9.35 i Buderup. P.&T.1.5.54 Kh. 1.11.55 Helsingør.
- Christensen, C. D. N., f.6.7.12 i Ejby. P.&T.1.12.36. 1.2.36 Postbud. Postbudfagp.47.40. 1.9.40 Elevudt. Kh. Fagp.I 80.42. 1.10.43 Ass. Kh. (Glostrup).
- Christensen, C. R., f.22.10.94 i Aalborg. P.1.4.11. Fagp.88.14. 1.10.14 Mhp. 1.10.19 Ass. Driund. 1.11.20 Aalborg. Fagp.II 53.24. 1.5.26 Jbp.2 Aalborg. 1.5.32 Aalborg. 1.5.35 Oass. Jbp.2 Frca. 1.4.39 Aalborg. 1.9.42 Ktr. Randers. 1.9.49 Post- og Telegrafkasserer Randers (5.Lkl.).
- Christensen, D., Frk., f.4.4.36 i Aalborg. P.&T.16.5.53 Brønderslev. 1.11.54 Nykøbing M. Fagp.I 99.56. 1.5.56 Kh. 1.6.56 Mhp. Kh. 16.4.57 Mhp. Aarhus T.
- Christensen, E., f.4.8.03 i Aalborg. T.1.12.19. Fagp.91.22. 1.12.22 Mhp. 1.11.25 Ass. Kh.T. 1931 Radiocertifikat af I.Kl. 1.4.47 Oass. Kh.Htg. 1.4.57 Ktr. Kh.Htg.
- Christensen, E., f.28.6.38 i Kvornung. P.&T.1.9.54 Ryomgaard. 1.11.55 Randers. Fagp.I 67.57. 1.5.57 Kh. 1.9.57 Mhp. Kh.
- Christensen, E. C., Fru (f. Nielsen), f.18.3.99 i Kh. T.1.9.17. Fagp.82.18. 1.6.18 Mhp. 1.9.23 Ass. Frca T.
- Christensen, E. H., f.6.10.38 i Nørresundby. P.&T.1.5.55 Hjallerup. 1.11.56 Hobro. 1.7.57 Skive.



- Christensen, E. K., Civilingeniør, R<sup>1</sup>, Justitsministeriets Motorsagkyndige for Post- og Telegrafvæsenet, Tilsynsførende ved Post- og Telegrafvæsenets Færgerier, f.16.12.97 i Ullerslev. P.&T.1.1.31 som Ingeniørass. 1.12.35 Telegrafing.II Gdir. 20.9.—31.12.39 kst. og 1.1.40 Værkstedsbestyrelse P.&T.'s Værksteder.
- Christensen, E. K., f.14.10.38 i Udbyneder. P.&T.1.5.56 Havndal. 1.11.57 Holstebro.
- Christensen, E. T., f.17.11.26 i Aalborg. P.&T.1.9.43. Fagp.I 78.46. 1.9.46 Mhp. 1948 Forstærkerkursus. 1.9.48 Ass. Aarhus T. Fagp.II 49.54. 1.10.57 Oass. Aarhus T.
- Christensen, F., f.25.5.38 i Svenstrup. P.&T.1.9.55 Graasten. 1.11.56 Sønderborg.
- Christensen, G. L., f.13.12.07 i Kh. P.1.9.24. Fagp.I 101.27. Tildelt Joseph Michaelsens Mindemedaille. 1.9.27 Mhp. 1.9.30 Ass. Frcia. 15.2.32 Jbp.2 Frcia. Fagp.II 62.35. 1.8.35 Gdir 1.2.42 Kh. 1.9.44 Oass. Kh. 1.10.45 Fuldmægtig Gdir. 1.7.49 Overkontrolør Kh. 1.7.53 Postinspektør ved Overpostmesterembedet.
- Christensen, H., f.18.11.03 i Nysted. T.1.12.19. Fagp.90.22. 1.12.22 Mhp. 1.12.25 Ass. Nykøbing F. 1.1.26 Kh.T. Postfagp.45.31. 1.5.31 Kh. Fagp.II 57.34. 1935 Forstærkerkursus. 1.4.35 Kh.T. 15.6.40 Overtelegrafinsp. 1.9.43 Oass. Kh.Htg. 1.11.51 Ktr. Kh.Htg. 1.6.54 Overkontrolør Kh. Rtf.
- Christensen, H., f.16.2.24 i Roskilde. P.&T. 1.9.41. Fagp.I 68.44. 1.9.44 Mhp. 1946 Forstærkerkursus. 1.9.46 Ass. Kolding. 1.12.46 Frhavn. 1.3.50 Esbjerg. Fagp.II 36.53. 1.7.56 Oass. Esbjerg.
- Christensen, H., f.17.1.40 i Viborg. P.&T.1.9.56 Bjerringbro. 1.11.57 Viborg.
- Christensen, H. A. F., f.25.9.29 i Kirkerup. P.&T.1.9.46. Fagp.I 63.49. 1.9.49 Mhp. 1.9.51 Ass. Næstved. Fagp.II 46.57. Ass. Næstved.
- Christensen, H. C., f.12.2.21 i Skaarup. P.&T.1.9.37. Fagp.I 89.40. 1.9.40 Mhp. 1944 Forstærkerkursus. 1.3.45 Ass. Aarhus T. 1.12.46 Kabelingtj. Fagp.II 47.48. 1.4.52 Oass. Kabelingtj. (Kh.).
- Christensen, H. E., f.30.9.39 i Ullerup. P.&T.1.9.57 Højer.
- Christensen, H. H., f.14.11.18 i Randers. P.&T.1.9.35. Fagp.I 100.38. 1.9.38 Mhp. 1940 Radiocertifikat af I.Kl. 1.12.42 Ass. Kh.Htg. Fagp.II 65.46. 1.2.48 1.Overpostinsp. 1.9.50 Oass. Girokt. 1.4.53 Fuldmægtig Gdir. (1.Ekspkt.).
- Christensen, H. H., f.21.3.36 i Fredericia. P.&T.1.9.52. Fagp.I 80.55. 1.9.55 Mhp. 1.9.57 Ass. Kh.
- Christensen, H. H., f.4.7.36 i Faldingbro. P.&T.16.5.53 Padborg. 1.11.54 Sønderborg. Fagp.I 80.56. 1.5.56 Kh. 1.6.56 Mhp. Kh. (i Militærtj.).
- Christensen, H. J., f.15.11.29 i Flødstrup. P.&T.1.9.46. Fagp.I 74.49. 1.9.49 Mhp. Ronne. 1.9.51 Ass. Kh. 1.4.53 Girokt. 1.9.55 Ass. Jbp.1 Kh.
- Christensen, H. M., f.3.5.95 i Skanderborg. T.1.5.19. 1914 Radiocertifikat af I.Kl. Fagp.88.20. 1.6.21 Mhp. 1.9.22 Ass. Kh.T. 1.4.26 Odense. 1.5.32 Kh.T. 27.2.33 Lyngby Radio. 1.4.46 Oass. Lyngby Radio. 1.4.55 Ktr. Lyngby Radio.
- Christensen, H. T., Frk., f.14.7.38 i Løgsted. P.&T.1.9.55 Løgstør. 1.11.56 Brønderslev.
- Christensen, I., Frk., f.19.7.36 i Veien. P.&T.1.9.53 Hadsten. 1.11.54 Horsens. Fagp.I 76.56. 1.5.56 Kh. 1.9.56 Mhp. Kh.
- Christensen, I., f.16.2.37 i Rønnede. P.&T.1.9.53 Fakse. 1.11.54 Næstved. Fagp.I 80.56. 1.5.56 Kh. 1.9.56 Mhp. Kh. (i Militærtj.).
- Christensen, J., f.17.5.28 i Bjerrndrup. P.&T.1.9.44. Fagp.I 92.47. 1.9.47 Mhp. 1.9.49 Ass. Kh. Fagp.II 54.54. 1.3.56 Jbp.1 Kh. 1.10.57 Oass. Kh. (21).
- Christensen, J., f.7.5.33 i Sønderborg. P.&T.1.5.50. Fagp.I 71.53. 1.5.53 Mhp. 1.5.55 Ass. Kh. 1.11.57 Ass. Fredericia.
- Christensen, J., f.13.4.36 i Sæby. P.&T.1.9.52. Fagp.I 65.55. 1.9.55 Mhp. 1.9.57 Ass. Kh.
- Christensen, J. C., f.24.4.03 i Skærbæk. T.16.8.19. Fagp. 95.21. 1.9.22 Mhp. 1.9.25 Ass. Frcia T. 1.5.32 Aabenraa. Postfagp.60.33. Tildelt Joseph Michaelsens Mindemedaille. 29.4.34 Tønder. Fagp.II 41.36. 1.10.37 Jbp.2. 1.10.43 Frcia. 1.2.44 Oass. Jbp.2 Frcia. 1.9.47 Middelfart. 1.9.48 Frcia. 1.4.52 Ktr. Holbæk.
- Christensen, J. H., f.2.6.38 i Vejle. P.&T.1.5.53 Grindsted. 1.11.56 Vejle.
- Christensen, J. P., f.12.3.11.96 i Skamlung, Vejstrup Sogn. P.1.10.15. Fagp.I 86.19. 1.10.19 Mhp. 1.10.21 Ass. Kh.
- Fagp.II 60.26. 14.12.31 Gdir. 1.5.36 Fuldmægtig Gdir. 1.6.55 Postmester ved Toldpostkontoret (4.Lkl.).
- Christensen, J. P., f.9.4.24 i Assens. P.&T.1.9.40. Fagp.I 79.43. 1.9.43 Mhp. 1.4.46 Ass. Kh. 1.5.47 Faaborg. 1.5.50 Frcia. 1.1.51 Jbp.2 Frcia. Fagp.II 50.52. 1.11.53 Jbp.1 Kh. 1.10.55 Oass. Jbp.1 Kh.
- Christensen, J. R., f.25.1.40 i Humlum. P.&T.1.9.57 Hirtshals.
- Christensen, J. S., f.21.3.89 i Ølgod. P.1.12.05. Fagp.56.10. 1.5.10 Mhp. 1.5.14 Ass. Fjerritslev. 1.5.16 Nordby Fanø. 1.4.17 Esbjerg. Fagp.II 51.18. 1920 Tj. under C.I.S. 1.6.20 Broager. 1.4.26 Tarm. 1.7.31 Oass. Herning. 1.10.35 Ktr. Thisted. 1.4.45 Ktr. Aalborg.
- Christensen, K., f.20.11.37 i Felsted. P.&T.1.9.54 Rødekro. 1.11.55 Aabenraa. Fagp.I 74.57. 1.5.57 Kh. 1.9.57 Mhp. Kh. (i Militærtj.).
- Christensen, K. B., f.6.9.04 i Aalborg. T.16.8.20. Fagp.83.23. 1.9.23 Mhp. 1.9.26 Ass. Frcia T. 1.5.28 Varde. Postfagp. 42.30. 1.10.30 Frsund. 1.12.45 Oass. Frsund. 1.5.54 Postmester i Tarm (6.Lkl.).
- Christensen, K. H., f.9.1.33 i Vester Høvids. P.&T.1.9.49. Fagp.I 77.52. 1.9.52 Mhp. 1953 Forstærkerpøven. i 9.54 Ass. Sønderborg. 10.5.57 Ass. Kh.Rtf.
- Christensen, K. H., f.1.9.37 i Silkeborg. P.&T.1.9.56 Ry. 1.11.57 Silkeborg.
- Christensen, K. M., f.19.8.23 i Nyborg. P.&T.1.9.39. Fagp.I 76.42. 1.9.42 Mhp. 1.4.46 Ass. Vojens. 1.5.47 Kh. Fagp.II 52.52. 1.11.53 Opms.k T. 1.12.54 Oass. Haderslev.
- Christensen, K. N. C., f.4.7.97 i Kh. T.2.1.14. Fagp.62.14. 1.10.14 Mhp. 1.1.20 Ass. Kh.T. 17.2.29 Kh. Postfagp.34.29. 1.9.45 Oass. Kh. 1.9.56 Postmester ved Indlevpkt.14 (7.Lkl.).
- Christensen, K. O., f.28.12.28 i Veien. P.&T.1.9.45. Fagp.I 78.48. 1.9.48 Mhp. 1.9.50 Ass. Kh. Fagp. II 36.56. Ass. Kh. (Omk.).
- Christensen, K. V. L., Løjtnant, f.5.9.02 i Frcia. T.16.8.19. Fagp.89.21. 1.9.22 Mhp. 1.9.25 Ass. Frcia T. 1.3.41 Kh. Htg. 1.2.48 Oass. Kh.Htg. 1.1.58 Ktr. Kh.Htg.
- Christensen, L., f.16.5.30 i Holbæk. P.&T.1.5.47. Fagp.I 63.50. 1.5.50 Mhp. 1.5.52 Ass. Kh. (Virum).
- Christensen, L., f.30.1.39 i Skagen. P.&T.1.9.56 Skagen. 1.11.57 Lemvig.
- Christensen, M. C., Frk., f.8.3.40 i Tønder. P.&T.1.9.57 Tinglev.
- Christensen, N., f.26.11.20 i Kh. P.&T.1.9.37. Fagp.I 64.40. 1.9.40 Mhp. 1.12.44 Ass. Kh. Fagp.II 41.49. 1.7.54 Oass. Kh. (K).
- Christensen, N. A. L., f.28.5.14 i Kh. P.&T.1.7.30 som Cyklebud. 1.11.35 Reservepostbud. 1.6.38 Postbud. Postbudfagp.50.40. 1.3.42 Overpakmester. 1.9.42 Eleveuddannelse Kh. Fagp.I 78.44. 1.5.45 Ass. Slagelse. 1.10.45 Kh. Fagp. II 51.48. 1.11.48 Jbp.I Kh. 1.10.49 Oass. Kh. 1.4.57 Ktr. Kh.(K).
- Christensen, N. B., f.25.4.37 i Ribe. P.&T.1.9.54 Bramminge. 1.11.55 Kolding. Fagp.I 85.57. 1.5.57 Kh. 1.9.57 Mhp. Kh.
- Christensen, N. C. K., f.30.8.93 i Snedsted. P.1.3.10. Fagp. 70.13. 1.5.13 Mhp. 1.9.18 Ass. Skern. 1.6.23 Kh. Fagp.II 41.24. 1.6.28 Jbp.1 Kh. 1.6.34 Kh. 1.10.34 Oass. Kh. 1.4.43 Ktr. Kh. 1.5.53 Postmester ved Indlevpkt.24 (6.Lkl.).
- Christensen, N. E., f.9.7.23 i Asperup Sogn. P.&T.1.9.41. Fagp.I 73.44. 1.9.44 Mhp. 1946 Forstærkerkursus. 1.9.46 Ass. Nyborg. 25.4.49 Kolding. 1.4.53 Kolding T. Fagp.II 36.53. 1.9.56 Oass. Kolding T.
- Christensen, O. C. J., f.27.5.99 i Struer. P.1.10.15. Fagp. 81.19. 1.10.19 Mhp. 1.10.21 Ass. Kh. 1.10.23 Struer. Fagp.II 52.28. 1.5.31 Jbp.2 Frcia. 1.6.39 Oass. Nykøbing M. 1.5.45 Ktr. Thisted. 1.2.47 Overkontrolør Aalborg. 1.11.55 Postmester i Aarhus (2.Lkl.).
- Christensen, O. T., f.27.12.36 i Torslev. P.&T.16.5.53 Sindal. 1.11.54 Hjørring. Fagp.I 80.56. 1.5.56 Kh. 1.6.56 Mhp. Kh. 16.4.57 Mhp. Aarhus T.
- Christensen, P., f.7.2.91 i Stevnstrup. P.1.10.10. Fagp.61.14. 1.5.15 Mhp. 1.10.17 Ass. Herning. 1.2.20 Kallerup. 1.11.20 Bjerringbro. 15.8.24 Kallerup. 1.5.28 Silkeborg. 1.11.28 Skern. 1.11.31 Skanderborg. 1.11.—31.12.39 kst. Fm. Ulfborg. 1.2.41 Oass. Aarhus (Bestyrer af Aarhus 3). 1.4.42 Postforvalter ved Posteksp. Aarhus 3 (6.Lkl.).
- Fagp.I 71.52. 1.5.52 Mhp. 1.5.54 Ass. Kh. 23.4.55 Hillerød. 1.10.55 Ass. Roskilde.

- Christensen, P. V. S., f.6.12.93 i Kh. P.&T. 1.10.21 som Monter I. 1.9.22 Overmonter. 1.7.26 Mekaniker I. 1.4.53 Overmekaniker. 1.4.57 Værkmester II I. Ingdistr. (Kh.).
- Christensen, R., Frk., f.10.11.38 i Ørsted. P.&T. 1.5.56 Ørsted. 1.4.57 Grenaa.
- Christensen, R. S., Frk., f.15.5.94 i Svendborg. P.1.4.11. Fagp.80.14. 1.8.15 Mhp. 1.6.19 Ass. Kh. 5.10—30.11.45 kst. Postmester ved Indlevp. 37. 1.11.45 Oass. Kh. (V).
- Christensen, S. A., f.21.4.33 i Allested. P.&T. 1.9.50. Fagp I 78.53. 1.9.53 Mhp. 1.9.55 Ass. Svendborg. 1.11.57 Ass. Kolding.
- Christensen, S. O. B., f.4.6.29 i Lunderskov. P.&T. 1.9.46. Fagp.I 82.40. 1.9.49 Mhp. 1.9.51 Ass. Kh. 21.4.52 Kh.Rtf. 1953 Forstærkerproven. 7.4.53 Aarhus T. Fagp. II 44.56. Ass. Aarhus T.
- Christensen, T. F., f.21.6.96 i Vesterborg. P.1.10.12. Fagp. 65.15. 15.6.—15.11.17 U.f.Nr. 1.5.19 Mhp. 1.10.19 Ass. Kh. Fagp.II 37.23. 1.5.30 Jbp.1 Kh. 1.5.36 Kh. 1.2.38 Oass Kh. 1.4.46 Ktr. Kh. (V).
- Christensen, T. V. R., Frk., f.19.8.02 i Aarhus. P.1.9.18. Fagp.I 63.21. 1.9.21 Mhp. 1.9.24 Ass. Aalgaard. 1.6.26 Odense. 1.2.28 Hedehusene. 15.1.29 Vinderup. 27.4.30 Aalborg. Fagp.II 37.34. 1.1.37 Hadsund. 1.10.40 Aarhus. 1.4.45 Oass. Aarhus.
- Christensen, V. A. R. B., Fru (f. Christensen), f.1.8.93 i Køge. P.1.4.11. Fagp.85.14. 1.3.15 Mhp. 1.8.18 Ass. Nekse. 1.12.19 Kh. 1.4.40 Ass. Girokt.
- Christensen, V. B., f.23.10.38 i Dokkedal. P.&T. 1.5.56 Dronninglund. 1.11.57 Brønderlev.
- Christensen, W. Holst, f.29.8.91 i Kerteminde. P.1.9.07. Fagp. 61.11. 1.5.11 Mhp. 1.9.16 Ass. Kh. 1.2.—28.2.23 kst Pm. Vanløse. Fagp.II 53.24. 1.6.25 Jbp.1 Kh. 1.7.31 Oass. Kh. 1.6.40 Ktr. Kh. 1.6.51 Postmester ved Indlevp. 31 (6.Lkl.).
- Christensen, V. J., f.15.4.96 i Føvling Sogn. P.1.10.12. Fagp.89.15. 1.5.17 Mhp. 1.10.19 Ass. Høng. 22.5.21 Kh. Fagp.II 45.26. 27.4.30 Næstved. 1.5.31 Kh. 1.5.32 Jbp.1 Kh. 1.12.36 Oass. Kh. 1.6.47 Ktr. Kh. 1.7.56 Postmester ved Indlevp. 25 (6.Lkl.).
- Christensen, V. M., f.20.3.36 i Vorup. P.&T. 16.5.53 Ørsted. 1.5.54 Kjøllerup. 1.11.54 Randers. Fagp.I 66.56. 1.5.56 Kh. 1.6.56 Mhp. Kh.
- Christensen, V. O. O., f.2.10.26 i Jerne. P.&T. 1.9.43. Fagp.I 65.46. 1.9.46 Mhp. 1.9.48 Ass. Kh. Fagp.II 52.55. 1.10.57 Oass. Kh. (Om.k.).
- Christiansen, A. L., f.4.6.02 i Middelfart. P.1.9.18. Fagp.I 75.22. 1.3.22 Mhp. 1.3.25 Ass. Kh. 1.10.41 Faaborg. 1.4.52 Oass. Kh. (10).
- Christiansen, E. M., Fru (f. Holst), f.21.12.94 i Odense. T.2.1.14. Fagp.80.14. 1.10.14 Mhp. 1.1.20 Ass. Kh.Rtf.
- Christiansen, E. M. J., Fru (f. Lüders), f.2.12.93 i Aarhus. T.1.9.11. Fagp.98.12. 1.6.12 Mhp. 1.1.19 Ass. Kh.T. 1.5.37 Oass. Kh.R. 1.11.50 Ktr. Kh.R.
- Christiansen, G., Frk., f.16.11.38 i Kh. P.&T. 1.9.55 Fjerritslev. 1.11.56 Thisted.
- Christiansen, G. C., Frk., f.9.12.27 i Bælum. P.&T. 1.9.47. Fagp.I 71.50. 1.9.50 Mhp. 1.9.52 Ass. Skørping. 1.11.54 Ass. Aalborg.
- Christiansen, H. B., f.17.6.15 i Lindelse. P.&T. 1.9.31. Fagp.I 87.34. 1.9.34 Mhp. 1.7.39 Ass. Nakskov. Fagp.II 53.43. 1.7.47 Oass. Taastrup. 1.4.55 Ktr. Stege.
- Christiansen, J. E., f.25.8.25 i Gunselev. P.&T. 1.9.42. Fagp.I 90.45. 1.9.45 Mhp. 1.9.47 Ass. Kh. 10.7.48 Hedehusene. 1.5.50 Esbjerg. Fagp.II 58.52. 1.5.53 Kh. 1.9.56 Oass. Kh. (Virum).
- Christiansen, J. V., f.12.8.40 i Krogsbølle. P.&T. 1.9.56 Rudekøbing. 1.11.57 Svendborg.
- Christiansen, K., Frk., f.12.3.40 i Silkeborg. P.&T. 1.5.57 Hammel.
- Christiansen, K. M., f.5.5.21 i Volstrup. P.&T. 1.9.38. Fagp.I 80.41. 1.9.41 Mhp. 1.6.45 Ass. Sindal. 1.11.47 Hjørring. Fagp.II 43.48. 1.5.54 Oass. Hjørring.
- Christiansen, L. B. L., f.7.6.13 i Nyborg. P.&T. 1.9.30. Fagp.I 78.33. 1.9.33 Mhp. 1937 Forstærkerkursus. 1.7.37 Ass. Aalborg. 1.9.43 Gdir. Fagp.II 41.43. 1.2.46 Oass. Frhavn. 1.4.54 Ktr. Aalborg T.
- Christiansen, M., f.14.7.32 i Taars. P.&T. 1.9.49. Fagp.I 61.52. 1.9.52 Mhp. 1.9.54 Ass. Kh. 23.10.54 Ass. Kh.Htg.
- Christiansen, O. H., f.17.4.29 i Klokmose. P.&T. 1.5.46. Fagp.I 66.49. 1.5.49 Mhp. 1.5.51 Ass. Kh. 1.5.53 Nykøbing Fl. 1.11.55 Ass. Hedehusene.
- Christiansen, P., f.15.3.25 i Næstved. P.&T. 1.9.43. Fagp.I 74.46. 1.9.46 Mhp. 1.9.48 Ass. Padborg. 25.10.49 Kh. Fagp.II 38.53. 1.9.57 Oass. Kh. (V).
- Christiansen, P., f.29.9.33 i Holbæk. P.&T. 1.9.50. Fagp.I 75.53. 1.9.53 Mhp. 1.9.55 Ass. Nakskov.
- Christiansen, V., f.27.5.00 i Frcia. T.1.9.16. Fagp.87.17. 1.6.17 Mhp. 1.9.22 Ass. Frcia T. 6.12.27 Sommersted. 1.5.28 Tranebjerg. Postfagp.57.29. 31.3.29 Aarhus. 1931 Forstærkerkursus og Kursus i Maale- og Splidseteknik. 1.5.31 Aarhus T. Fagp.II 48.33. 1.10.40 Oass. Nykøbing Fl. 1.4.46 Ktr. Aalborg T. 1.2.54 Telegrafbestyreri Kolding (5.Lkl.).
- Christjansen, O. H., f.4.4.41 i Solbjerg. P.&T. 1.5.57 Hadsund.
- Christoffersen, C. V., f.23.9.07 i Brænderup. P.1.9.24. Fagp.I 71.27. 1.9.27 Mhp. 1.9.30 Ass. Maribo. 1.11.30 Horslunde. 30.4.33 Kh. Fagp.II 40.35. 1.9.35 Saksøbing. 1.12.38 Kh. 1.9.45 Oass. Kh. 1.2.54 Ktr. Kh. 1.7.57 Postmester i Sæby (6 Lkl.).
- Christoffersen, K. H., Frk., f.2.2.36 i Svendborg. P.&T. 1.9.52. Fagp.I 100.55. 1.9.55 Mhp. 1.9.57 Ass. Svendborg.
- Christoffersen, L. E., f.13.3.30 i Vejgaard. P.&T. 1.5.47. Fagp.I 60.50. 1.5.50 Mhp. 1.5.52 Ass. Nykøbing Fl. 1.3.57 Ass. Vinderup.
- Christoffersen, N., f.22.5.22 i Glumsø. P.&T. 1.9.38. Fagp.I 101.41. 1.9.41 Mhp. 1944 Forstærkerkursus. 1.4.46 Ass. Kh.Rtf. Fagp.II 48.48. 1.5.49 Gdir. 1.4.53 Oass. Kh.Rtf.
- Clausen, E., Frk., f.7.5.31 i Skødstrup. P.&T. 1.9.48 Fagp.I 77.51. 1.9.51 Mhp. 1.9.53 Ass. Tranebjerg Samsø. 1.5.54 Aarhus. 1.11.57 Ass. Kh. (22).
- Clausen, I., Frk., f.25.3.37 i Middelfart. P.&T. 16.5.53 Bogense. 1.11.54 Frcia. Fagp.I 87.56. 1.5.56 Kh. 1.6.56 Mhp. Kh. (39).
- Clausen, K., f.13.12.19 i Holsted. P.&T. 1.9.36. Fagp.I 86.39. 1.9.39 Mhp. 1.1.44 Ass. Kh. Fagp.II 54.47. 1.11.48 Gdir. 1.4.52 Oass. Kh. 1.6.52 Radioingtj. 1.2.57 Fuldmægtig Gdir. (1.Ekspkt.).
- Clausen, O. J., f.12.6.32 i Hornslet. P.&T. 1.9.48. Fagp.I 75.51. 1.9.51 Mhp. 1952 Forstærkerproven. 1.9.53 Ass. Aarhus T. 1.10.54 Ass. Kh.Rtf.
- Clausen, T. S., Frk., f.7.11.40 i Vorup. P.&T. 1.5.57 Langaa.
- Clausen, U., Frk., f.12.5.37 i Tommerup. P.&T. 1.9.54 Padborg. 1.11.55 Kolding. Fagp.I 89.57. 1.5.57 Middelfart. 1.9.57 Mhp. Middelfart.
- Clemmensen, M., Frk., f.26.5.40 i Aasted. P.&T. 1.9.56 Sindal. 1.11.57 Frederikshavn.
- Clemmensen, O. H., f.19.4.03 i Ribe. T.16.8.19. Fagp.85.21. 1.9.22 Mhp. 1.9.25 Ass. Frcia T. 16.10.29 Blaavand Radio. 5.9.32 Varde. Postfagp.54.33. 1.4.37 Esbjerg. 1937 Forstærkerkursus og Kursus i Kabelmaaling og Stationsteknik ved St. Nord. Fagp.II 48.38. 1.6.43 Oass. Nordby Fang. 1.2.51 Postmester i Kolby Kaas (7.Lkl.).
- Cohen, I. S., Frk., f.28.1.97 i Kh. T.1.10.14. Fagp.69.15. 1.6.15 Mhp. 1.10.20 Ass. Kh.Htg.
- Cubel, P. H., f.25.12.37 i Otterup. P.&T. 1.9.54 Mariager. 1.11.55 Viborg. Fagp.I 66.57. 1.5.57 Kh. 1.9.57 Mhp. Kh. (i Militærtj.).
- Dahl, A. M., Frk., f.28.8.41 i Sdr. Bjært. P.&T. 1.9.57 Christiansfeld.
- Dahl, G. A., Frk., f.7.11.01 i Tolne. T.1.9.18. Fagp.90.19. 1.5.19 Mhp. 1.9.24 Ass. Kh.T. 1.12.26 Slagelse. Postfagp. 42.30. 1.10.35 Kh. 1.4.50 Oass. Kh. (2).
- Dahl, R. K. S., f.17.4.04 i Revsøer. T.16.8.20. Fagp.119.23. 1.9.23 Mhp. 1924 Radiocertifikat af I.kl. 1.9.26 Ass. Kolding. Postfagp.58.32. Tildelt Joseph Michaelsens Mindemedaille. 1933 Forstærkerkursus og Kursus i Maale- og Splidseteknik. 26.7.—30.9.34 kst. Pm. Lunderskov. 1.6.35 Aalborg. Fagp.II 64.35. 1.11.39 Kolding. 1.4.41 2.Overpostinsp. 1.6.42 Oass. Nykøbing Sj. 1.6.45 Oass. 2.Overpostinspektør. 1.5.48 Ktr. 3.Overpostinspektør. 1.9.53 Overkontrolør Vejle. 1.5.57 Postmester i Silkeborg (4. Lkl.).
- Dahm, J. S., Fru (f. Petersen), f.2.10.31 i Viborg. P.&T. 1.5.48. Fagp.I 66.51. 1.5.51 Mhp. 1.5.53 Ass. Vinderup. 1.5.54 Slagelse. 1.8.56 Ass. Kh. (41).
- Dalgaard, A., f.6.5.13 i Bøvling. P.&T. 1.9.31. Fagp.I 82.34. 1.9.34 Mhp. 1.9.37 Ass. Kh. 1.5.38 Esbjerg. Fagp.II 49.40.

- 16.3.—31.5.46 kst. Postmester Højer. 1.4.47 Oass. Vojens. 1.4.52 Haderslev. 1.11.54 Ktr. Aabenraa.
- Dalgaard, A., f.9.8.16 i Ramme. P.&T.1.9.35. Fagp.I 81.38. 1.9.38 Mhp. 1.9.41 Ass. Aalborg. Fagp.II 48.44. 1.5.46 Jbp.2 Frcia. 1.11.48 Kh. 1.11.49 Jbp.1 Kh. 1.4.52 Oass. Jbp.1 Kh. 1.4.57 Oass. Kh. (Hellerup).
- Dalgaard, H., f.19.6.29 i Viborg. P.&T.1.9.46. Fagp.I 66.49. 1.9.49 Mhp. 1.9.51 Ass. Kh. (Valby).
- Dalgaard, S. A., f.27.5.20 i Mølholm. P.&T.1.9.36. Fagp.I 72.39. 1.9.39 Mhp. 1.6.44 Ass. Kh. Fagp.II 54.48. 1.11.48 Jbp.1 Kh. 1.11.49 Kh. 1.6.51 Gdir. 1.4.53 Oass. Kh. 1.11.56 Oass. Gdir. (Boghkt.).
- Dam, J. A., f.3.12.99 i Vedsted. T.1.12.19. Fagp.80.22. 1.12.22 Mhp. 1.12.25 Ass. Kh.T. Postfagp.41.30. 1.5.31 Kh. Fagp. II 37.37. 1.6.44 Oass. Kh. 8.12.53—31.1.54 kst. Pm. Indlevpkt.10. 1.6.54 Postmester ved Indlevpkt.35.
- Dam, J. A., Frk., f. 10.5.99 i Skjoldlev. T.1.4.16. Fagp. 102.16. 1.1.17 Mhp. 1.4.22 Ass. Aarhus. 1.12.23 Kh.T. Postfagp.50.29. 1.5.31 Kh. 1.5.35 Girokt. 1.4.44 Oass. Girokt. 1.9.55 Ktr. Girokt.
- Damgaard, J. M., f.26.1.22 i Nykøbing M. P.&T.1.9.39. Fagp.I 71.42. 1.9.42 Mhp. 1.2.46 Ass. Bjerringbro. 1.3.46 Aarhus T. 1947 Forstærkerkursus. 21.2.47 Nykøbing Fl. 1.3.49 Aarhus T. Fagp.II 46.51. 1.8.54 Oass. Aarhus T.
- Damgaard, L. G., Fru (f. Poulsen), f.22.8.31 i Faaborg. P.&T.1.9.48. Fagp.I 75.51. 1.9.51 Mhp. 1.9.53 Ass. Aarhus.
- Damhoff, A. D. S., f.27.2.91 i Gentofte. P.15.9.08. Fagp. 49.12. 1.5.12 Mhp. 1.3.16 Ass. Vordingborg. 1.8.20 Kh. 1.5.37 Oass. Kh. 1.8.48 Ass. Kh. (Postkørselt.).
- Damm, K. H., f.24.2.32 i Hulkjær. P.&T.1.9.51. Fagp.I 70.54. 1.9.54 Mhp. 1.9.56 Ass. Kh. 1.11.57 Ass. Aarhus.
- Dammeyer, P., f.12.11.30 i Aarhus. P.&T.1.9.48. Fagp.I 61.51. 1.9.51 Mhp. 1.9.53 Ass. Hedehusene. 1.11.53 Løgstør. 1.5.56 Ass. Lemvig.
- Danklefsen, P. N., f.17.3.14 i Ullerup. P.&T.1.9.32. Fagp.I 88.35. 1.9.35 Mhp. 1.9.38 Ass. Frcia T. 16.4.39 Blaa vand Radio. 1940 Radiocertifikat af I.Kl. 23.3.40 Frcia T. 15.10.40 Kh.T. Fagp.II 58.42. 1.11.43 Gdir. 1.12.48 Oass. Kh. 1.4.56 Ktr. Girokt.
- Dantzer-Sørensen, M., Frk., cand. phil., f.11.9.93 i Odense. T.1.9.13. Fagp.72.14. 1.6.14 Mhp. 1.10.18 Ass. Odense T. 1.6.19 Kh.T. 1.11.27—30.4.29 U.f.Nr. 1.5.29 Ass. Kh.Rtf. 1.4.44 Oass. Kh.Rtf.
- Darling, B. E., Frk., f.15.3.00 i Viborg. T.12.8.16. Fagp. 107.18. 1.6.18 Mhp. 1.9.22 Ass. Aabenraa. 1.5.25 Frcia T. 6.12.27 Herning. Postfagp.44.29. 1.11.39 Ass. Aalborg. 1.7.46 Aalborg T. 1.2.49 Oass. Aalborg T.
- Davidson, G. A., f.26.10.39 i Paldborg. P.&T.1.9.56 Ikast. 1.11.57 Herning.
- Dehnfeld, H. C., f.18.6.28 i Egen. P.&T. 1.11.49 som Reservepostbud. 1.11.51 Postbud. Postbudfagp. 51.53. 1.7.54 Overpaktmester. 1.9.54 Elevudd. Fagp.I 101.56. 1.5.57 Ass. Kh. (V).
- Deleuran, H. J., f.1.6.96 i Frcia. T.1.9.13. Fagp.77.14. 1.6.14 Mhp. 1.10.19 Ass. Frcia T. 1.2.20 Gdir. 1.2.34 Kh.T. 1.5.36 Gdir. 1.3.39 Oass. Frcia T. 1.9.50 Ktr. Aarhus T.
- Delfs-Jensen, A., f.26.2.14 i Rudkøbing. P.&T.1.9.31. Fagp.I 85.34. 1.9.34 Mhp. 1.3.38 Ass. Brørup. 1.11.39 Rudkøbing. 1.5.41 Kh. Fagp.II 37.41. 1.3.46 Jbp.1 Kh. 1.3.48 Oass. Kh. 1.1.56 Ktr. Kh. (Gentofte).
- Dellgreen, H., Frk., f.21.4.39 i Fredericia. P.&T.1.9.57 Assens.
- Dideriksen, B. A., f.9.12.30 i Otterup. P.&T.1.9.47. Fagp.I 103.50. Tildelt Joseph Michaëlsens Mindemedaille. 1.9.50 Mhp. 1952 Forstærkerprøven. 1.9.52 Ass. Kolding. 1.4.53 Kolding T. Fagp.II 61.57. Ass. Kolding T.
- Diemer, I. M., Frk., f.27.6.38 i Sønderborg. P.&T.1.9.54 Graasten. 1.11.55 Sønderborg. Fagp.I 87.57 Padborg. 1.9.57 Mhp. Padborg.
- Dieterichsen, O. K., f.5.8.89 i Kh. P.1.8.06. Fagp.51.10. 21.4.10 Mhp. 1.5.15 Ass. Kh. 1.4.43 Oass. Kh.3.
- Dinesen, E., f.29.5.36 i Grønnebæk. P.&T.16.5.53 Vejen. 1.11.54 Esbjerg. Fagp.I 85.56. 1.5.56 Kh. 1.6.56 Mhp. Kh. (i Militærtj.).
- Djurhuus, J. M., f.28.1.00 i Thorshavn. P.1.4.20. Fagp.I 80.23. 1.4.23 Mhp. 1.4.26 Ass. Thorshavn. 2.11.26 Kh. 3.10.27 Rinkenæs. 1.6.28 Padborg. 1.11.29 Thorshavn. 1.10.34 Kh. Fagp.II 41.35. 1.6.35 Thorshavn. 1.10.46 Oass. Thorshavn. 1.1.47 Ktr. Thorshavn. 1.9.54 Postmester i Thorshavn (3.Lkl.).
- Dreier, E., Frk., f.25.1.41 i Odense. P.&T.1.9.57 Nørre Aaby.
- Dreyer, D. S., Frk., f.21.1.38 i Ærøskøbing. P.&T.1.5.5 Ærøskøbing. 1.11.55 Faaborg. Fagp.I 83.57. 1.5.57 Mhp Kh.
- Dræbel, A., Rf, fhv. Formand for Dansk Post- og Telegrafforening og fhv. Formand for Centralorganisation II, f.4.10.91 i Nibe. P.17.9.07. Fagp.89.11. 1.5.11 Mhp 1.11.16 Ass. i Nibe. Fagp.II 63.20. 23.5.20 Jbp.1 Kh. 1.7.21 Jbp.2 Aalborg. 1.8.—30.9.25 kst. Pm. Knebel. 1.10.21 Aalborg. 1.11.27 Nr. Sundby. 1.8.29 Aalborg. 1.7.3 Oass. Frhavn. 1.12.34 Ktr. Nyborg. 1.6.42 Postmester Kalundborg. 1.2.47 Postmester i Kolding (3.Lkl.).
- Due, B. H., f.5.4.20 paa Frberg. P.&T.1.9.37. Fagp.I 64.41. 1.5.41 Mhp. 1.5.44 Ass. Hobro. 1.6.48 Hadsund. Fagp.I 42.51. 1.12.54 Oass. Horsbø.
- Duelund, E. J., f.8.1.33 i Taagerup Overdrev. P.&T.1.5.49 Fagp.I 53.52. 1.5.52 Mhp. 1.5.54 Ass. Haslev. 4.3.55 Ass Køge.
- Dupont, B., f.26.6.04 i Frcia. T.16.8.20. Fagp.103.23. 1.9.2 Mhp. 1.9.26 Ass. Frcia T. 28.9.32 Odense. Postfagp 59.33. Fagp.II 55.36. 1.4.39 Jbp.2 Frcia. 1.6.43 Oass. Aalborg. 1.12.45 Jbp.2 Frcia. 1.11.48 Jbp.2 Frcia (Kttj.) 1.4.51 Ktr. Fredericia.
- Dupont-Nielsen, F. R., f.6.3.04 i Frcia. T.16.8.20. Fagp 85.23. 1.9.23 Mhp. 1.9.26 Ass. Frcia T. 1.5.31 Aalborg Postfagp.48.33. Fagp.II 41.37. 1.6.37 Jbp.2 Frcia. 1.6.4 Frcia. 1.10.46 Oass. Odense. 1.11.54 Ktr. Odense.
- Dupont-Nielsen, R., Fru (f. Ottesen), f.12.3.02 i Frcia T.1.9.18. Fagp.91.19. 1.5.19 Mhp. 1.9.24 Ass. Frcia T. 1.7.4 Aarhus T. 1.12.56 Oass. Aarhus T.
- Duus, S. E. H., f.8.11.94 i Nyborg. P.1.10.13. Fagp.75.16 1.3.19 Mhp. 1.10.19 Ass. Kh. Fagp.II 49.24. 1.4.29 Jbp.1 Kh. 1.1.35 Kh. 1.2.38 Oass. Kh. 1.4.46 Ktr. Kh. (N).
- Dybdahl, A., Frk., f.23.11.95 i Frhavn. T.11.11.33. Fagp 104.16. 1.8.16 Mhp. 1.11.19 Ass. Frhavn. 1.4.44 Oass Kh.Rtf.
- Dyg, S. V. J., f.26.6.36 i Engesholms Mark. P.&T.1.9.5 Brande. 1.11.54 Vejle. Fagp.I 63.56. 1.5.56 Kh. 1.9.56 Mhp. Kh.
- Dyhr, H. O., f.17.2.16 i Kh. P.&T.1.6.33 som Cyklebud 1.4.37 Reservepostbud. 1.4.40 Postbud. Postbudfagp 48.43. 1.1.44 Overpaktmester. 1.9.45 Elevudd. Fagp. 75.47. 1.5.48 Ass. Kh. Fagp.II 41.51. 1.7.53 Oass. Kh. (F)
- Dyrhøberg, M. J., f.4.10.96 i Hobro. T.1.5.19. 1916 Radiocer tifikat af I.Kl. Fagp.115.20. 1.9.21 Mhp. 1.9.24 Ass. Kh.T. 1.12.26—26.2.33 Vestfronten Radio. 27.2.33 Lyngby Radio 1934 Forstærkerkursus. 1.11.42 Oass. Odense T. 1.4.4 Ktr. Odense T.
- Dømler, K., f.2.12.26 i Herlufmagle. P.&T.1.9.43. Fagp. 67.46. 1.9.46 Mhp. 1.9.48 Ass. Ringsted. 1.11.48 Næstved Fagp.II 40.52. 1.10.57 Oass. Hillerød.
- Dørr, H. J. E., Frk., f.28.6.94 i Nykøbing S. P.1.10.12 Fagp.69.15. 1.6.18 Mhp. 1.10.19 Ass. Kh. 30.4.—31.5.34 og 8.9.—31.10.37 kst. Pm. ved Indlevpkt.23. 1.4.45 Oass Kh. (28).
- Egebak, R. N., Frk., f.22.11.00 i Jerslev Jyll. P.1.3.17 Fagp.I 72.20. 1.3.20 Mhp. 1.3.23 Ass. Nr. Nebel. 30.7.—30.9.27 kst. Pm. Nr.Nebel. 1.5.28 Kh. Fagp.II 55.28. 1.5.4 Oass. Kh. 1.4.50 Ktr. Kh. (Hellerup).
- Egeberg, N. H. C., Løjtnant, R\*, f.22.9.94 i Korsør. P.1.4.11 Fagp.105(Udm.).14. Tildelt Joseph Michaëlsens Mindemedaille. 1.5.14 Mhp. 1.10.19 Ass. Kh. 1.3.23 Fredens borg. Fagp.II 69(Udm.).23. 1.10.26 Gdir. 1.9.28 1.Over insp. (Kh.). 1.7.31 Oass. Hillerød. 1.9.37 Ktr. Hillerød 1.6.47 Postmester i Køge (4.Lkl.).
- Egeblad, J., f.27.10.12 paa Frberg. P.&T.1.9.31. Fagp.I 62.34. 1.9.34 Mhp. 1.9.37 Ass. Kh. Fagp.II 45.41. 1.10.4 Girokt. 1.12.43 Jbp.1 Kh. 1.4.49 Oass. Kh. 1.10.56 Ktr. Kh. (Omkl.).
- Egelund, I., Frk., f.8.4.37 i Holsted St. P.&T.1.9.53 Holsted. 1.11.54 Kolding. Fagp.I 74.56. 1.5.56 Kh. 1.9.56 Mhp. Kh. (5).
- Egense, F. H., Løjtnant, f.5.9.92 i Kh. P.15.9.08. Fagp.83.12 1.5.12 Mhp. 1.10.17 Ass. Tranebjerg. 1.4.18 Odense. 1.6.3 Oass. Aarhus. 1.10.39 Ktr. Odense. 1.9.—30.9.46 kst Postforvalter ved Postksp. i Odense. 1.2.52 Post mester i Skanderborg (5.Lkl.).
- Egholm, K. A. T., f.2.6.01 i Halskov. T.1.9.18. Fagp.80.19 1.5.19 Mhp. 1.9.24 Ass. Frcia T. 1933 Radiocertifikat af I.Kl. 1.5.35 Ass. Kh.T. 1.5.38 Kh.Lufthavn Radio. 1.4.3

- Kh.Htg. 1.4.45 Oass. Lyngby Radio. 1.4.54 Ktr. Lyngby Radio.
- Egsgaard, V. S. S.**, f.22.6.89 i Egsgaard, Thyregod. P.15.9.08. Fagp.60.12. 1.5.12 Mhp. 1.10.15 Ass. Rønde. 1.5.16 Holsted. Fagp.II 43.20. 1.10.25 Herning. 9.6.—30.9.33 kst. Pm. Ryomgaard. 1.12.33 Oass. Skanderborg. 1.10.41 Ktr. Aarhus. 1.8.49 Postmester i Langaa (6.Lkl.).
- Ellertsen, P. S.**, f.13.9.23 i Kh. P.&T.1.9.41. Fagp.I 88.44. 1.9.44 Mhp. 1.5.47 Ass. Svendborg. 1.5.52 Jbp.2 Frcia. Fagp.II 50.53. 1.9.55 Oass. Jbp.2 Frcia.
- Elsnæs, J. H.**, f.26.2.19 i Bramminge. P.&T.1.9.35. Fagp. I 85.38. 1.9.38 Mhp. 1.3.43. Ass. Viborg. Fagp.II 57.45. 1.11.45 Aalborg. 1.8.49 4.Overpostinsp. 1.5.51 Oass. Jbp.2 Frcia. 1.2.56 Ktr. Herning.
- Ejmar, K.**, f.18.6.98 i Kh. P.1.10.15. Fagp.I74.19. 1.10.19 Mhp. 1.10.21 Ass. Kh. 21.10.21 Frværk. 1.11.23 Kh. Fagp.II 41.28. 1.9.28 Girokt. 13.10.30 Kh. 1.11.30 Jbp.1 Kh. 1.11.36 Kh. 1.6.40 Oass. Kh. 1.4.48 Ktr. Aarhus. 1.9.57 Postmester i Ribe (5 Lkl.).
- Elberg, H. H.**, f.12.8.37 i Nørby. P.&T.1.9.53 Højer. 1.11.54 Aabenraa. Fagp.I 95.56. 1.5.56 Kh. 1.9.56 Mhp. Kh. 16.4.57 Mhp. Kolding T.
- Elfort, J. A.**, f.22.9.98 i Kh. T.1.4.16. Fagp.89.16. 1.1.17 Mhp. 1.4.22 Ass. Kh.T. 1918 Radiocertifikat af I.Kl. 1930 Omprøve. Postfagp. 34.29. 1.9.33 Kh. Fagp.II 51.37. 1.6.40 Oass Kh. 1.2.49 Postforvalter ved Posteksp.2 i Odense. 1.2.50 Oass. Odense. 1.4.50 Oass. Kh. (K).
- Elkjær, K. V.**, Ridder af den svenske Vasa Orden og af Finlands Hvide Rose, f.18.11.01 i Kh. T.1.12.19. Fagp.90.22. 1.12.22 Mhp. 1.12.25 Ass. Kh.T. 23.10.37 Hoftelegrafft. 1.7.50 Oass. Hoftelegrafft.
- Ellegaard, A. K.**, Frk., f.9.3.40 i Fløjbjerg. P.&T.1.9.56 Vamdrup. 1.11.57 Hillerød.
- Ellegaard, S. A.**, f.28.10.21 i Nyborg. P.&T.1.9.38. Fagp.I 83.41. 1.9.41 Mhp. 1.11.45 Ass. Aarhus. 1.5.46 Kh. Fagp.II 49.50. 1.11.54 Oass. Kh. 1.11.55 Oass. Gdir. (Revkt.).
- Elneff, A. C.**, Frk., f.3.3.38 i Aabenraa. P.&T.1.9.55 Rødekro. 1.11.56 Aabenraa.
- Emborg, G.**, Frk., f.28.7.38 i Skanderborg. P.&T.1.9.54 Juelsminde. 1.11.55 Skanderborg. Fagp.I 80.57. 1.5.57 Kh. 1.9.57 Mhp. Kh.
- Enevoldsen, P. E.** f.6.7.26 i Frørup. P.&T.1.9.43. Fagp.I 78.46. 1.9.46 Mhp. 1948 Forstærkerkursus. 1.9.48 Ass. Aarhus T. 15.11.49 Aalborg T. 1.11.52 Aarhus T. Fagp.II 46.54. 1.10.57 Oass. Aarhus T.
- Engell, I. G.**, Fru (f. Hansen), f.5.10.35 i Gudme Mark. P.&T.1.9.52 Ullerslev. 1.11.53 Svendborg. Fagp.I 93.55. 1.5.55 Kh. 1.9.55 Mhp. Kh. 19.4.56 Mhp. Kolding T.
- Enggaard, B.**, Frk., f.27.2.39 i Godthaab. P.&T.1.9.56 Nibe. 1.11.57 Viborg.
- Engquist, T. H.**, f.7.1.06 paa Frberg. P.&T.1.11.36 som Tegner. 14.4.—31.12.37 kst. og 1.1.38 Bestyrer af Kamlundborg Radiofonistation (4.Lkl.).
- Enochsen, K. E.**, kgl. Translatør i Fransk, f.12.10.99 i Gundsomagle. T.1.9.16. Fagp.86.17. 1.6.17 Mhp. 1.9.22 Ass. Kh.R. 1.5.53 Ass. Gdir. (Revkt.).
- Erichsen, T. M.**, R', f.12.10.88 i Ærskøbing. P.1.12.04. Fagp.90.08. 1.5.08 Mhp. 1.11.13 Ass. Kh. 1.5.14 Aarhus. 1.4.15 Kh. Fagp.II 56.18. 1.10.18 Jbp.1 Kh. 1.5.19 4.Overpostinsp. (Aalborg). 1.11.25 Ktr.I. 4.Overpostinsp. (Aalborg). 1.9.33 Overkontrolør Aalborg. 1.6.35 Postinspektør 3.Distr. (Aarhus). 1.1.38 Postmester i Vejle (3.Lkl.).
- Eriksen, B. L.**, f.19.12.31 i Købelev. P.&T.1.9.47. Fagp.I 78.50. 1.9.50 Mhp. 1952 Forstærkerprøven. 1.1.53 Ass. Kh.Rtf.
- Eriksen, C. L.**, f.6.4.25 i Tønder. P.&T.1.9.42. Fagp.I 54.45. 1.9.45 Mhp. 1.9.47 Ass. Kh. 1.5.49 Girokt. Fagp.II 36.54. 1.9.57 Oass. Girokt.
- Eriksen, H.**, f.9.6.39 i Haderslev. P.&T.1.5.57 Augustenborg.
- Eriksen, H. C. Brok.** f.16.5.29 i Ørsted. P.&T.1.9.45. Fagp.I 58.48. 1.9.48 Mhp. 1.9.50 Ass. Brædstrup. 25.10.51 Ass. Kh. (Gentofte).
- Eriksen, H. S.**, f.30.11.18 i Kh. P.&T.1.9.35. Fagp.I 62.38. 1.9.38 Mhp. 1.12.42 Ass. Aalborg. 1.5.43 Kh. Fagp.II 40.44. 1.4.52 Oass. Kh. (Lufthavn).
- Eriksen, J. K.**, f.16.12.12 i Uggeluse, Virring Sogn. P.&T.1.9.32 Fagp.I 72.35. 1.9.35 Mhp. 1.9.38 Ass. Løgster. 1.4.41 Randers. Fagp.II 36.43. 1.12.49 Oass. Randers. 1.9.57 Postmester i Mariager (7. Lkl.).
- Eriksen, K.**, f.12.4.21 i Hampen. P.&T.1.9.38. Fagp.I 75.41. 1.9.41 Mhp. 1.5.45 Ass. Fredericia. 1.11.48 Jbp.2 Frcia. Fagp.II 39.49. 1.12.53 Oass. Jbp.2 Frcia.
- Eriksen, K. K.**, f.17.2.30 i Bregninge. P.&T.1.9.46. Fagp.I 67.49. 1.9.49 Mhp. 1.9.51 Ass. Kh. 25.4.52 Lemvig. 1.5.54 Frcia. 1.3.55 Jbp.2 Frcia. Fagp.II 38.57. Ass. Jbp.2 Frcia.
- Eriksen, L.**, f.4.6.34 i Tinglev. P.&T.1.9.50. Fagp.I 72.53. 1.9.53 Mhp. 1.9.55 Ass. Kh.
- Eriksen, P. F.**, f.29.4.13 i Frcia. P.&T.1.9.31. Fagp.I 103.34. Tildelt Joseph Michaelsens Mindemedaille. 1.9.34 Mhp. 1.9.37 Ass. Kh. 1.11.37 Radiofontj. 1938 Forstærkerkursus. Fagp.II 62.41. 1.6.41 Overtelegrafinsp. 1.1.46 Ass. Gdir. 1.4.46 Fuldmægtig Gdir. 1.7.51 Telegrafinspektør i Overtelegrafinspektoratet. 1.7.—30.11.56 kst. Overtelegrafinspektør. 1.3.57 midlertidig til Tjeneste i Gdir. (4. Ekspkt.).
- Eriksen, P. H.**, f.19.12.25 i Aarhus. P.&T.1.9.42. Fagp.I 82.45. 1.9.45 Mhp. 1947 Forstærkerkursus. 1.9.47 Ass. Aarhus T. 10.7.48 Skive. 1.3.50 Ringkøbing. 1.12.51 Kh. Rtf.. 1.5.54 Kabelingtj. Fagp.II 48.54. 1.4.57 Oass. Kabelingtj. (Kh.).
- Eriksen, P. W.**, f.8.11.24 i Aarhus. P.&T.1.9.42. Fagp.I 67.48. 1.9.45 Mhp. 1.9.47 Ass. Kh. Fagp.II 43.53. 1.6.57 Oass. Kh. (Omk.).
- Eriksen, S. M.**, Frk., f.29.6.02 i Skive. T.1.12.19. Fagp.97.22. 1.12.22 Mhp. 1.12.25 Ass. Skive. Postfagp.55.31. Fagp.II 55.35. 1.5.53 Randers. 1.12.42 Oass. Skive. 1.5.53 Ktr. Randers. 1.9.57 Postmester i Aarup (6. Lkl.).
- Eskekilde, F. D.**, f.15.8.13 i Esbjerg. P.&T.1.9.31. Fagp.I 63.34. 1.9.34 Mhp. 1.9.37 Ass. Frcia T. 15.5.38 Ass. Kh. 1938 Radiocertifikat af I.Kl. 1.6.40 Kh.T. Fagp.II 38.43. 1.4.49 Oass. Kh.Htg.
- Esksilden, I. W. T.**, f.30.1.32 i Volling Sogn. P.&T.1.5.48. Fagp.I 70.51. 1.5.51 Mhp. 1.5.53 Ass. Kh. (Omk.).
- Evers-Nielsen, K. T. J.**, f.3.12.90 i Kh. T.21.1.11. Fagp. 64.11. 1.6.11 Mhp. 1.1.16 Ass. Kh.T. 28.8.19 Gdir. 1.10.26 Kh.T. 1.3.34 Oass. Kh.R. 1.7.45 Ktr. Kh.R. 1.4.51 Overkontrolør Kh.R. 1.10.—31.10.54 kst. Telegrafbestyrer ved Regnskabskontoret for Telegraf og Rigstelefon. Overkontrolør Kh.R.
- Eye, S. E.**, f.1.9.92 i Horsens. P.15.9.08. Fagp.76.12. 1.5.12 Mhp. 1.9.17 Ass. Ryomgaard. 1.10.19 Aarhus. 1.10.21 Horsens. Fagp.II 37.24. 1.6.33 Oass. Struer. 1.11.39 Ktr. Varde. 29.7.—30.9.42 kst. Pm. Varde. 1.7.51 Postmester i Præstø (6.Lkl.).
- Eyser, S. C. S.**, f.22.4.91 i Aalborg. P.1.12.09 Fagp.76.13. 1.5.13 Mhp. 1.12.16. Ass. Aabybro. 15.12.16 Aalborg. Fagp.II 40.23. 1.7.34 Oass. Aalborg.
- Fabiansson, J.**, f.4.4.39 i Aarhus. P.&T.1.9.57 Brande.
- Fabricius-Lauritzen, E. E. F.**, Fru (f. Henriksen), f.23.7.96 i Nakskov. T.5.12.12. Fagp.88.15. 1.11.15 Mhp. 1.11.19 Ass. Kh.T. 1.12.19—31.5.21 U.f.Nr. 1.4.44 Oass. Kh.Rtf.
- Fafner, L. O.**, f.18.3.96 i Haarbølle. T.1.10.13. Fagp.78.16. 1.8.16 Mhp. 1.11.19 Ass. Kh.Rtf. 1.4.46 Oass. Kh.R.
- Faye, E. R.**, Fru (f. Wulff), f.19.3.93 i Kh. T.1.9.10. Fagp. 89.11. 1.6.11 Mhp. 1.4.18 Ass. Nykøbing Fl. 1.11.18 Ass. Kh.Htg.
- Fedderson, M. M.**, Frk., f.2.3.95 i Varde. T.7.10.11. Fagp. 74.14. 1.6.14 Mhp. 1.11.19 Ass. Varde. 1.1.20 Svendborg. 1.3.20 Odense. 1.11.20 Esbjerg. 1.2.22 Varde. 27.4.30 Kh. Rtf. 1.4.43 Oass. Kh.Rtf. 1.4.53 Ktr. Kh.Rtf.
- Fensborg, K. J.**, f.25.6.98 i Sørsløv. T.1.10.14. Fagp.69.15. 1.6.15 Mhp. 1.10.20 Ass. Kh.T. 1.5.21 Aabenraa. 1.1.24 2.Indgstr. (Aabenraa). 1.5.28 Aabenraa. Postfagp.50.29. Fagp.II 39.31. 1.10.31 Odense. 1932 Forstærkerkursus og Kursus i Maale- og Splidsteknik. 1.8.35 Nyborg. 1.11.37 Oass. Skive. 1.2.46 Ktr. Horsens. 1.11.52 Postmester i Brørup (6.Lkl.).
- Fester, E. M. C. J.**, Frk., f.20.5.92 i Kh. T.1.9.10. Fagp. 75.11. 1.6.11 Mhp. 1.6.17 Ass. Kh.T. 9.2.20 Gdir. 1.10.26 Kh.R. 1.4.46 Oass. Kh.R.
- Findsen, A. M. N.**, Fru (f. Breitenstein), f.12.4.02 i Haugbyrd. T.1.9.18. Fagp.86.19. 1.5.19 Mhp. 1.9.24 Ass. Odense T. 1.4.49 Oass. Odense T.
- Fisker, K. L.**, f.13.6.32 i Assens. P.&T.1.9.49. Fagp.I 63.52. 1.9.52 Mhp. 1.9.54 Ass. Grenaa. 1.5.55 Ass. Odense.
- Fixen, R. B.**, f.14.2.24 i Odense. P.&T.1.9.41. Fagp.I 83.44. 1.9.44 Mhp. 1.9.46 Ass. Kh. Fagp.II 50.50. 1.10.50 Gdir. 1.9.55 Oass. Haslev.



- Fjeld, H. L. J., f.27.94 i Kh. T.1.9.11. Fagp.94.12. 1.6.12 Mhp. 1918 Radiocertifikat af I.Kl. 1.8.18—28.2.19 U.f.Nr. 1.8.19 Ass. Kh.T. 1.12.32 Oass. Kh.Htg. 1.5.42 Ktr. Kh.Htg.
- Flarup, K. R., f.13.8.19 i Nekse. P.&T.1.9.36. Fagp.I 77.39. 1.9.39 Mhp. 1.9.43 Ass. Korsør. 1.4.45 Taastруп. Fagp.II 53.49. 1.4.53 Oass. Kh. 1.4.54 Postmester ved Indlevpkt. 44 (7.Lkl.).
- Flensborg, A., Frk., f.19.11.38 i Aarhus. P.&T.1.9.55 Od. der. 1.11.56 Horsens.
- Flytkjær, J. H., f.26.3.01 i Ringkøbing. T.1.9.17. Fagp.80.18. 1.6.18 Mhp. 1.9.23 Ass. Kh.T. Postfagp.53.30. 1.5.32 Kh 1932 Radiocertifikat af I.Kl. 5.9.32 Blaa vand Radio. 1931 Forstærkerkursus. Fagp.II 56.36. 31.3.—5.12.37 Tj. paa Grønland (Godthaab Radio). 1.6.38 Oass. Blaa vand Radio. 15.3.41 Kh.Htg. 1.11.45 Oass. Blaa vand Radio. 1.4.46 Ktr. Kh.Htg. 1.4.47 Ktr. Blaa vand Radio.
- Fock, A., R\*, f.17.5.89 i Kh. P.1.7.06. Fagp.84.10. 1.5.10 Mhp. 1.6.14 Ass. Kh. 1.5.—31.10.15 U.f.Nr. 1.11.15 Erværk. 30.3 —31.5.27 kst. Pm. Frværk. 1.7.31 Oass. Holbæk. 1.5.35 Ktr. Esbjerg. 1.9.43 Postmester i Skive (4.Lkl.).
- Fogh, F. E., f.5.12.35 i Kastbjerg. P.&T.1.9.52. Fagp.I 52.55. 1.9.55 Mhp. 1.9.57 Ass. Kh.
- Foldager, E. V., Fru (f. Sørensen), f.17.1.29 i Dover. P.&T.1.9.46. Fagp.I 71.49. 1.9.49 Mhp. 1.9.51 Ass. Aalborg. 1.5.52 Kh. 1.11.55—31.1.56 u.f.Nr. 21.4.—30.6.56 kst. Pm. Indlevpkt. 18. 1.6.57 Ass. Girokt.
- Foldager, V., f.26.4.20 i Stubbekøbing. P.&T.1.9.36. Fagp.I 66.39. 1.9.39 Mhp. 1.5.44 Ass. Løgstør. 1.6.45—31.1.46 u.f.Nr. 1.2.46 Løgstør. 1.5.49 Helsingør. Fagp.II 43.51. 1.12.53—31.1.54 kst. Pm. Hørholm. 1.10.54 Oass. Girokt.
- Folmer-Skov, H., cand. jur., f.12.3.21 i Marstal. P.&T. 1.9.37. Fagp.I 91.40. 1.9.40 Mhp. 1.5.45 Ass. Girokt. Fagp.II 51.52. 1.5.53 Gdir. 1.6.55 Oass. Gdir. 1.9.56—31.5.57 u.f.Nr. Oass. Gdir. (1.Ekspkt.).
- Fosholm, A. M., Frk., f.28.8.00 i Frcia. T.1.9.18. Fagp.110.19. 1.5.19 Mhp. 1.9.24 Ass. Frcia. T. 14.11.29 Assens. Postfagp.50.31. 1.5.32 Vamdrup. 1.2.36 Ass. Frcia.
- Frandsen, K. V., f.1.1.95 paa Frberg. P.1.10.13. Fagp.93.16. 1.8.18 Mhp. 1.10.19 Ass. Hedehusene. 29.9.20 Kh. Fagp.II 51.27. 1.9.29 Jbp.I Kh. 1.9.35 Kh.. 1.9.37 Oass. Kh. 1.4.48 Ktr. Kh. (N).
- Frandsen, M. E., Fru (f. Frandsen), f.21.2.96 i Holstebro. T.14.5.14. Fagp.96.17. 1.6.17 Mhp. 1.6.20 Ass. Kh.R. 1.4.44 Ass. Gdir. 1.4.48 Oass. Gdir. 1.4.55 Ktr. Gdir. (4. Ekspkt.).
- Frandsen, T., Frk., f.24.1.39 i Føns. P.&T.1.5.57 Aarup.
- Frank, G., f.6.4.30 i Kolding. P.&T.1.9.46. Fagp.I 100.49. 1.9.49 Mhp. 1951 Forstærkerprøven. 1.9.51 Ass. Korsør. 25.10.52 Kolding. 1.4.53 Kolding T. 1.2.54 Kh. Rtf. Fagp.II 60.56. 1.2.57 Ass. Gdir. (2.Tekn.Kt.).
- Frantsen, B. H. Bruun, f.18.1.27 i Silkeborg. P.&T.1.9.44. Fagp.I 82.47. 1.9.47 Mhp. 1.9.49 Ass. Kh. Fagp.II 55.55. 1.2.56 Ass. Opms.Kt.
- Frausing, E., f.19.1.31 i Aarhus. P.&T.1.5.48. Fagp.I 93.51. 1.5.51 Mhp. 1952 Forstærkerprøven. 1.5.53 Ass. Kalundborg. 10.9.55 Ass. Kh.Htg.
- Fredborg, A. J. S., f. 28.4.25 i Struer. P.&T.1.9.43. Fagp.I 72.46. 1.9.46 Mhp. 1.9.48 Ass. Hjørring. 1.5.53 Aalborg. Fagp.II 36.54. 1.3.7.—31.8.57 kst. Pm. Mariager. Ass. Aalborg.
- Frederiksen, A. F., Løjtnant, f.8.12.91 i Kh. P.1.5.07. Fagp. 67.11. 1.5.11 Mhp. 1.1.17 Ass. Kh. 1.10.20 Gdir. Fagp.II 44.22. 1.6.25 Kh. 1.5.28 Girokt. 1.7.31 Oass. Girokt. 1.4.46 Ktr. Girokt.
- Frederiksen, E., Frk., f.3.12.20 i Aars. P.&T.1.9.38. Fagp.I 88.41. 1.9.41 Mhp. 1.1.45 Ass. Aalborg. 1.8.49 Aars. Fagp.II 51.52. 1.5.54 Postforvalter ved Posteksp. Aalborg 5 (7.Lkl.).
- Frederiksen, E. A., f.18.8.14 i Næstved. P.&T.1.9.31. Fagp.I 75.34. 1.9.34 Mhp. 1.9.38 Ass. Skern. 1.5.40 Hillerød. Fagp.II 45.42. 1.1.44 Næstved. 1.2.48 Oass. Vejle. 1.9.—30.9.54 kst. Pm. Brædstrup. 1.6.55 Ktr. Hillerød.
- Frederiksen, E. W., f.27.2.23 i Røjleskov. P.&T.1.9.39. Fagp.I 80.42. 1.9.42 Mhp. 1.4.46 Ass. Frcia. 1.10.48 Jbp.2 Frcia. Fagp.II 52.52. 1.2.54 Oass. Jbp.2 Frcia.
- Frederiksen, F. H., Fru (f. Koed), f.9.2.99 i Skørping. T.1.6.15. Fagp.86.17. 1.6.17 Mhp. 1.6.21 Ass. Horsens. 1.5.56 Oass. Horsens.
- Frederiksen, H. V., f.26.12.39 i Herup. P.&T.1.9.56 Vinde-rup. 1.11.57 Skive.
- Frederiksen, J. H., f.28.1.02 i Tinglev. P.1.9.20. Fagp.I 82.23. 1.9.23 Mhp. 1.9.26 Ass. Aarhus. 1.5.27 Humble. 1.5.28 Tønder. Fagp.II 40.32. 29.4.34 Frcia. 25.4.35 Saks-købing. 1.9.35 Jbp.2 Frcia. 1.6.41 Frcia. 1.6.44 Oass. Jbp.2 Frcia. 1.10.48 Oass. Middelfart. 1.10.51 Ktr. Haderslev.
- Frederiksen, J. L., f.12.1.26 i Hjern. P.&T.1.9.44. Fagp.I 85.47. 1.9.47 Mhp. 1.9.49 Ass. Kh. 1.5.50 Herning. 1.10.51 Thorshavn. 1.5.55 Varde. Fagp.II 36.56. Ass. Varde.
- Frederiksen, J. T., f.29.3.94 i Sjørring. P.1.4.11. Fagp.81.14. 1.5.14 Mhp. 1.4.19 Ass. Hadsten. 5.5.20 Thisted. 1.1.26 Vestervig. 1.7.28 Thisted. 1.5.37 Oass. Skagen. 1.7.42 Skern. 1.7.44 Postmester i Løkken. 1.11.51 Postmester i Ulfborg (6.Lkl.).
- Frederiksen, K., Frk., f.22.12.40 i Odense. P.&T.1.9.57 Otterup.
- Frederiksen, K. E., Fru (f. Kruse), f.9.5.28 i Hobro. P.&T. 1.5.48. Fagp.I 99.51. Tildelt Joseph Michaelsens Minde-medaille. 1.5.51 Mhp. 1.5.53 Ass. Aalborg.
- Frederiksen, K. M., Frk., f.11.3.03 i Hjørring. T.16.8.19. Fagp.88.21. 1.9.22 Mhp. 1.9.25 Ass. Aarhus. 1.4.28—31.3.29 U.f.Nr. 4.12.30 Struer. Postfagp.40.32. 1.5.32 Aarhus. Fagp.II 41.37. 1.5.45 Oass. Aarhus.
- Frederiksen, P. B., f.28.7.97 i Vridsløselille. P.10.14. Fagp.I 72.17. 1.10.19 Mhp. 1.10.20 Ass. Roskilde. 15.1.22 Bredebro. 1.5.22 Slagelse. 1.6.23 Herning. 1.10.25 Kh. 1.4.51 Oass. Kh. (16).
- Frederiksen, S. E. D., f.4.9.14 i Randers. P.&T.1.9.32. Fagp.I 81.35. 1.9.35 Mhp. 1.10.38 Ass. Kh. Fagp.II 65.41. 1.9.41 Gdir. 1.4.46 Oass. Horsens. 1.5.50 Ktr. Aabenraa. 1.10.54 Overkontrolør Jbp.2 Frcia.
- Frederiksen, V. A., f.18.2.16 i Aars. P.&T.1.9.34. Fagp.I 90.37. 1.9.37 Mhp. 1940 Forstærkerkursus. 1.9.40 Ass. Kh. T. 1.11.41 Gdir. Fagp.II 60.43. 1.2.50 Oass. Kh. 1.11.56 Ktr. Kh. (SV).
- Frederiksen, V. R. H., R\*, Løjtnant, f.25.2.91 i Vinderup. P.17.7.06. Fagp.81.10. 1.5.10 Mhp. 1.3.16 Ass. Slagelse. 1.11.17 Rudkøbing. Fagp.II 50.20. 1920 Tj. under C.I.S. 1.6.20 Haderslev. 1.7.31 Oass. Haderslev. 1.12.—31.12.32 kst. Pm. Nordborg. 1.2.34 Ktr. Haderslev. 1.9.39 Post-mester i Løgstør. 1.4.45 Postmester i Frederikshavn. 1.2.51 Postmester i Næstved (4.Lkl.).
- Frederiksen, V. V., f.14.6.17 i Røjle Skov. P.&T.1.9.34. Fagp.I 92.37. 1.9.37 Mhp. 1.7.41 Ass. Kh. Fagp.II 62.44. 1.7.46 2 Overpostinspektør. 1.7.49 Oass. Grenaa. 1.4.51 Fuldmægtig Gdir. 1.12.56 Ekspeditionssekretær Gdir. (5. Ekspkt.).
- Fric, K., f.5.12.37 i Kh. P.&T.1.5.56 Kh. 1.11.57 Helsingør.
- Frier, S. J., f.8.10.93 i Besser, Samsø. P.1.4.11. Fagp.68.14. 1.5.15 Mhp. 1.11.18 Ass. Vejen. 1.10.19 Jyderup. 1.8.26 Køge. 1.5.36 Oass. Køge. 28.11.40.—31.1.41 kst. Pm. Køge. 1.6.43 Ktr. Aabenraa. 1.5.50 Postmester i Kjellerup (6.Lkl.).
- Friis, P., cand. jur., R\*, f.23.8.99 i Kh. T.1.11.15. Fagp.102.16. 1.8.16 Mhp. 1.11.21 Ass. Kh.T. 1922 Deltager i Wheatstone ved den internationale Telegrafkonkurrence i Berlin. Postfagp.58.30. 1.5.31. Ass. Gdir. Fagp.II 67 (Udm.).33. 1934 Forstærkerkursus. 1.2.39 Sekretær Gdir. 1.2.40 Fuldmægtig Gdir. 1.8.45—23.2.46 kst. Ekspeditionssekretær Gdir. 1.3.46 Telegrafbestyrer ved Hovedtelegrafkontoret. 1.9.54 Overpostinspektør i Di-strikt.
- Frost, H. J. M., Frk., f.24.4.38 i Bækken. P.&T.1.9.56 Graasten. 1.11.57 Sønderborg.
- Frost, J. C., R\*, f.20.3.89 i Vamdrup. P.1.5.05. Fagp.88.09. 1.5.09 Mhp. 1.5.14 Ass. Aalborg. 1.5.15 Aarhus. 29.4.17 Silkeborg. Fagp.II 40.18. 1.10.26 Skanderborg. 1.7.31 Oass. Skanderborg. 1.10.33 Ktr. Viborg. 20.2—4.7.40 kst. Pm. Hjørring. 1.1.43 Postmester i Rønne. 1.2.48 Post-mester i Nykøbing Fl. (3.Lkl.).
- Frostholm, L. K., f.18.5.03 i Kh. T.16.8.19. Fagp.99.21. 1.9.22 Mhp. 1923 Radiocertifikat af I.Kl. 1.9.25 Ass. Kh.T. Postfagp.53.31. 1.5.31 Kh. Fagp.II 57.36. 1.12.36 Gdir. 1.2.41 Radiofonitj. (Kontortj.). 1.4.43 Oass. Kh. 1.12.51 Ktr. Kh. (Vanløse).
- Fryd, A., Frk., f.1.11.12 i Kh. P.&T.1.9.31. Fagp.103.34. Tildelt Joseph Michaelsens Mindemedaille. 1.9.34 Mhp. 1.9.37 Ass. Aalborg. 1.12.46 Ass. Nørresundby.
- Frøbert, A. P., f.13.10.95 i Frcia. P.1.10.12. Fagp.85.15. 1.7.17 Mhp. 1.10.19 Ass. Kh. 1.12.21 Lemvig. Fagp.II 61.24. 1.10.25 Odense. 7.4.—30.6.32 kst. Pm. Bramminge. 1.12.36 Oass. Aalborg. 1.10.—31.10.42 kst. Pm. Grindsted. 1.6.47 Postmester i Brande (6.Lkl.).



- Frelund, B.**, f.20.7.15 i Skave. P.&T.1.9.32. Fagp.I 87.35. 1.9.35 Mhp. 1.8.39 Ass. Lyngby Radio. 1940 Radiocertifikat af I.Kl. 1.5.40 Kh.T. Fagp.II 52.43, 1.9.43 Overtelegrafinsp. 1944 Forstærkerkursus. 1.3.48 Oass. Kh. Rtf. 1.4.53 Ktr. Kh.Rtf.
- Frøslund-Jensen, J. S.**, f.18.1.35 i Hobro. P.&T.1.9.51. Fagp.I 71.54. 1.9.54 Mhp. 1.9.56 Ass. Ringkøbing. 10.9.56 Ebeltoft. 1.5.57 Ass. Aarhus.
- Fuglsang, F. M.**, f.21.9.96 i Kolding. P.1.10.13. Fagp.81.16. 1.9.18 Mhp. 1.10.19 Ass. Kh. 1920 Tj. under C.I.S. 1.10.20 Aabenraa. 1.11.20 Sommersted. 1.5.21 Røde Kro. 6.12.23 Ringkøbing. Fagp.II 55.24. 26.4.25 Kolding. 1.11.37 Oass. Svendborg. 1.12.44 Ktr. Aarhus. 1.3.52 Postmester i Varde (4.Lkl.).
- Fuglsang, J.**, f.29.6.26 i Kolding. P.&T.1.9.44. Fagp.I 90.47. 1.9.47 Mhp. 1.9.49 Ass. Kh. Fagp.II 51.53. 1.12.54 Gdir. 1.9.57 Oass. Haderslev.
- Gaarde, C. G.**, f.9.3.32 i Sjølund. P.&T.1.5.50. Fagp.I 65.53 1.5.53 Mhp. 1.5.55 Ass. Vejen.
- Gaardhøje, P. R.**, f.18.12.14 i Kolding. P.&T.1.9.31. Fagp.I 80.34. 1.9.34 Mhp. 1.1.39 Ass. Grenaa. Fagp.II 44.1. 1.5.42 Frcia. 1.5.43 Horsens. 1.10.47 Oass. Silkeborg. 1.12.55 Ktr. Silkeborg.
- Gaarslev, K. M. J.**, f.12.5.99 i Kh. T.1.9.16. Fagp.81.17. 1.6.17 Mhp. 1.9.22 Ass. Frcia. T. 1.5.28 Frcia. Postfagpr. 54.29. Fagp.II 55.32. 1.5.35 Jbp.2 Frcia. 1.5.41 Frcia. 1.9.41 Oass. Jbp.2 Frcia. 1.5.45 Frcia. 1.7.48 Ktr. Herning. 1.1.56 Postforvalter ved Postekspedition Odense I (5.Lkl.).
- Gade, H. E. P.**, f.15.10.31 i Skringstrup. P.&T.1.9.48. Fagp.I 52.51. 1.9.51 Mhp. 1.9.53 Ass. Stege. 1.3.56 Ass. Roskilde.
- Gade, J. A. C.**, Frk., f.23.6.99 i Holstebro. T.13.2.17. Fagp. 76.21. 1.2.21 Mhp. 1.3.23 Ass. Struer. 1.9.25 Viborg. 27.4.30 Esbjerg. 1.2.34 Kolding. 1.6.49 Oass. Haderslev.
- Gajhede, O. T.**, f.11.3.33 i Skagen. P.&T.1.5.50. Fagp.I 58.53. 1.5.53 Mhp. 1.5.55 Ass. Kh. (13).
- Gamby, C.**, f.3.2.23 i Vordingborg. P.&T.1.9.39. Fagp.I 81.42. 1.9.42 Mhp. 1.4.46 Ass. Kalundborg. 1.5.47 Kh. Fagp.II 49.49. 1.11.49 Jbp.1 Kh. 1.6.55 Oass. Kh. (Søborg).
- Gamhøj, P. G. S.**, f.2.9.98 i Hammel. P.1.10.14. Fagp.I 79.17. 1.10.19 Mhp. 1.10.20 Ass. Tranebjærg. 1.6.—31.8.21 kst. Pm. Tranebjærg. Fagp.II 48.25. 1.5.27 Silkeborg. 1.12.37 Oass. Nakskov. 1.5.41 Aarhus. 1.3.46 Ktr. Viborg. 1.10.57 Postmester i Bjerringbro (5.Lkl.).
- Ganer, C. P.**, f.16.11.32 i Nørhede. P.&T.1.9.52. Fagp.I 89.55. 1.9.55 Mhp. 1.9.57 Ass. Skjern.
- Garboe, J. P., R1**, f.18.1.90 i Nykøbing Fl. P.3.9.06. Fagp. 1.5.11 Mhp. 1.6.16 Ass. Ebeltoft. 1.10.16 Odense. 1.10.17 Kh. 28.4.18 Næstved. 1.5.21 Frsund. 1.4.29 Sorø. 1933 Sommerposteksp. Espergærde. 1.1.36 Postmester i Hals. 1.10.49 Postmester i Svinninge (7.Lkl.).
- Garboe, J. P., R1**, f.18.1.90 i Nykøbing Fl. P.3.9.06. Fagp. 95.10. 1.5.10 Mhp. 1.3.15 Ass. Skælskør. 1.8.16 Nakskov. 1.3.17 Aarhus. 29.4.17 Kh. Fagp.II 50.18. 1.5.20 Hammel. 1.8.20 Jbp.2 Frcia. 1.5.26 Frcia. 1.7.26 Jbp.2 Frcia. 1.7.31 Oass. Svendborg. 1.9.33 Ktr. Svendborg. 1.11.36 Overkontrolør Aarhus. 1.12.44 Postmester i Esbjerg (3.Lkl.).
- Jarbæk, A. H. H.**, f.11.5.15 i Frcia. P.&T.1.9.32. Fagp.I 76.35. 1.9.35 Mhp. 1.6.39 Ass. Kh. Fagp.II 51.42. 1.1.43 Girokt. 1.4.46 Jbp.1 Kh. 27.5.48 Kh. 1.4.51 Oass. Kh. 1.10.57 Ktr. Kh. (Om.k).
- Jarmer, A. V. E.**, Løjtnant, R\*, f.9.9.90 i Kh. P.1.9.06. Fagp.83.10. 1.5.10 Mhp. 1.4.16 Ass. Kh. 1.10.20 Gdir. 1.1.24 Kh. 1930 Sommerposteksp. Espergærde. 1.7.31 Oass. Kh. 1.10.35 Ktr. Girokt. 1.7.41 Overkontrolør Kh. 1.4.45 Postmester i Ringsted (4.Lkl.).
- Jarmer, K.**, Løjtnant, f.17.7.17 i Sæby. P.&T.1.9.35. Fagp.I 85.38. 1.9.38 Mhp. 1.9.41 Ass. Kh. Fagp.II 57.44. 1.11.46 Ass. Op.m.s Kt. 1949 Sommerposteksp. Espergærde. 1951 Bestyrer af Det rullende Postkontor. 1.7.51 Oass. Kh. (F).
- Jarvold, J. L.**, f.17.5.93 i Gug. P.1.10.12. Fagp.82.15. 1.10.17 Mhp. 1.10.19 Ass. Kh. Fagp.II 40.25. 15.11.28 Jbp.1 Kh. 15.11.34 Kh. 1.3.37 Oass. Kh. 1.10.49 Postmester ved Indlevpkt.26 (7.Lkl.).
- Jemmer, G. I.**, Frk., f.16.9.32 i Toftlund. P.&T.1.5.49. Fagp.I 70.52. 1.5.52 Mhp. 1.5.54 Ass. Ringkøbing. 1.5.57 Ass. Haderslev.
- Jerlif, K. A.**, Civilingeniør, f.9.11.10 i Kh. P.&T.1.5.37 som Ingeniør 3.Indgstr. 1.7.41 Kabelingjt. 1.6.43 Telegraf-
- ingeniør II Gdir. 1.4.49 Telegrafingeniør I 1.Indgstr. 1.9.56 Afdelingsingeniør Kabelingjt.
- Gensmann, H. A.**, f.5.11.29 i Rønne. P.&T.1.5.46. Fagp.I 64.49. 1.5.49 Mhp. 1.5.51 Ass. Kh.Htg.
- Gesner, E.**, f.13.9.91 i Mern. P.1.9.07. 1.9.09—31.7.10 Ude af Postv. Fagp.57.12. 1.5.12 Mhp. 1.10.16 Ass. Gudhjem. 29.4.17 Haslev. 1.10.19 Fakse. 1.6.—31.7.42 kst. Pm. i Fakse. 1.1.43 Postmester i Byrum (6.Lkl.).
- Giese, T. V.**, Frk., f.21.10.01 i Ballerup. P.1.9.20. 1.4.21—31.10.22 Ude af Postv. Fagp.I 58.25. 1.4.25 Mhp. 1.4.28 Frsund. 15.11.28 Varde. 27.4.30 Hornbæk. 1.11.33 Taastруп. 1.7.39 Kh. 1.12.47 Ass. Girokt.
- Gitz, J. E.**, f.13.7.40 i Haarslev. P.&T.1.9.57 Bramminge.
- Gjaldbæk, H. M.**, f.27.8.94 i Ulfkjær, Ulfborg. P.1.4.11. Fagp.63.14. 1.4.15 Mhp. 1.9.19 Ass. Kh. Fagp.II 52.26. 1.5.36 Oass. Kh. 1.4.45 Ktr. Kh. 1.6.55 Postmester ved Indlevpkt.30 (5.Lkl.).
- Gjerløv, G.**, f.1.2.20 i Frcia. P.&T.1.9.37. Fagp.I 60.40. 1.9.40 Mhp. 1.2.44 Ass. Roskilde. 1.11.44 Odense. 1.12.45 Korsør. 1.5.49 Roskilde. Fagp.II 39.54. 1.9.55 Oass. Holbæk.
- Gjerløv-Christensen, A. V.**, cand. jur., f.22.5.02 i Hinge. T.1.9.18. Fagp.89.19. 1.5.19 Mhp. 1.9.24 Ass. Kh.T. 1.5.25 Slagelse. 1.10.25 Kh.T. Postfagp.48.32. 1.5.32 Kh. 1.9.33 Sekretær Gdir. Fagp.II 55.34. 1.11.42 Fuldmægtig Gdir. (Revkt.).
- Gjermansen, W.**, f.6.4.98 i Hobro. T.2.6.14. Fagp.81.17. 1.6.17 Mhp. 1.7.20 Ass. Kh.T. 1922 Radiocertifikat af I.Kl. Postfagp.46.29. 1.7.30—14.11.31 og 12.9.—10.12.32 Tj. paa Grønland (Angmagsallik Radio og Julianehaab Radio). 1937 Forstærkerkursus. 1.5.38 Kh.Luthufvaab Radio. 1.4.39 Kh. 1.6.40 Kh.T. 1.1.42 Oass. Kh.Htg. 1948 Kursus i Kabelmaaling ved St. Nord. 1.4.53 Ktr. Kh. Htg.
- Gjørup, I. B.**, Frk., f.26.5.30 i Kirkeby-Harboøre. P.&T. 1.5.48. Fagp.I 88.51. 1.5.51 Mhp. 1.5.53 Ass. Aarhus T. 1954 Forstærkerprøven. 20.4.54 Kh.Rtf. Fagp.II 46.57. Ass. Kh.Rtf.
- Glass, H. M.**, f.16.1.03 i Lindved. T.17.5.20. Fagp.79.22. 1.6.23 Mhp. 1.6.26 Ass. Kh.T. 1.7.27 Kh. 15.1.28 Kh.T. 7.4.30 Frcia T. 28.9.32 Kalundborg. Postfagp.44.33. 25.4.35 Kh. Fagp.II 39.38. 1.5.39 Jbp.1 Kh. 1.9.40 Kh. 1.5.41 Jbp.1 Kh. 1.11.44 Oass. Kh. 1.10.53 Ktr. Kh. (NV).
- Glerup I. E.**, Frk., f.14.11.35 i Viuf P.&T.1.9.52. Fagp.I 64.55. 1.9.55 Mhp. 1.9.57 Ass. Kh.
- Glud, T. V.**, f.4.9.38 i Horsens. P.&T.1.9.57 Juelsminde.
- Gormsen, J. P. J.**, Kasserer i Dansk Post- og Telegrafforening, f.18.9.02 i Odense. P.1.9.18. Fagp.I 72.21. 1.9.21 Mhp. 1.9.24 Ass. 1.5.25 Kh. Fagp.II 51.30. 1.8.31 Sorø. 15.10.35 Kh. 1.5.36 Gdir. 1.2.42 Oass. Gdir. 1.4.49 Ktr. Gdir. 1.4.54 Ktr. Kh. (Lyngby).
- Gotfredsen, E. K. H.**, Fru (f. Nielsen), f.25.12.32 i Vejrup. P.&T.1.5.49. Fagp.I 92.52. 1.5.52 Mhp. 1.5.54 Ass. Girokt. 1.5.56 Fredericia. 1.5.57 Ass. Esbjerg.
- Gotthardsen, B. M. D.**, Frk., f.10.2.41 i Haderslev. P.&T. 1.9.57 Graesten.
- Gottlieb, A. C.**, Civilingeniør, f.17.2.92 i Aarhus. T.1.2.17. 1.9.18 Ass. Tekn. Afd. 1.6.19 Ing.ass. og 1.11.20 Telegrafingeniør II Stations-Inginiørkt. 1.4.28 1.Indgstr. 1.7.28 Gdir. 1.7.31 Kontorchef Gdir. 1.10.35 Distriktsingeniør i 3.Indgstr. 1.8.—30.9.37 kst. Afdelingschef i Gdir. Distriktsingeniør i 3.Indgstridistrikt.
- Grand, H. M.**, f.21.5.92 i Horsens. T.1.11.25 som Montør I. 1.5.28 Overmontør. 1.7.31 Mekaniker. 1.5.34 Best. af København Radiofonistation (Herstedvester) (5.Lkl.).
- Grandjean-Rasmussen, S. A. O. L.**, cand. jur., Kasserer for Dansk Post- og Telegrafmuseum, f.24.6.96 i Kh. P.1.10.12. Fagp.96.15. 15.11.16—14.7.17 u.f.Nr. 1.12.17 Mhp. 1.10.19 Ass. Kh. 1.10.20 Gdir. 1.7.24 Sekretær Gdir. 1.10.33 Fuldmægtig Gdir. 1.10—30.11.42 kst. Pm. Saks-købing. 1.2.54 Post- og Telegrafkasserer Gdir. (5.Lkl.).
- Grann, K. R.**, f.3.11.36 i Horsens. P.&T.1.5.54 Odder. 1.11.55 Horsens. Fagp.I 72.57. 1.5.57 Mhp. Kh. (i Militærtj.)
- Granov, K. E. N.**, f.28.9.99 i Randers. T.4.6.19. Fagp.82.21. 1.7.22 Mhp. 1.7.25 Ass. Frcia T. 10.12.28 Middelfart. 1.4.30 Sønderborg. Postfagp.42.32. 1934 Forstærkerkursus. 29.4.34 Korsør. Fagp.II 38.35. 1.3.36 Nyborg. 1.3.43 Oass. Aarhus T. 1.4.46 Postmester i Hirtshals. 1.1.57 Oass. Aarhus T.

- Graugaard, K. E., f.21.9.30 i Aarhus. P.&T.1.9.47. Fagp.I 70.50. 1.9.50 Mhp. 1.9.52 Ass. Lyngby Radio. 27.10.52 Kh.Htg. Fagp.II 36.57. Ass. Kh.Htg.
- Graustund, J. S., R\*, f.28.12.95 i Gjelballe. P.1.10.12. Fagp. 75.15. 1.5.18 Mhp. 1.10.19 Ass. Vejen. 1.9.—30.9.23 kst. Pm. Vejen. 1.3.25 Aarhus. Fagp.II 38.26. 1.7.31 3.Overpost-insp. 1.7.—31.8.33 kst. Pm. Ulfborg. 1.8.35 Oass. 3.Overpost-insp. 1.1.41 Ktr. 3.Overpostinsp. 1.1.—31.10.43 kst. Pm. Thisted. 1.6.44 Postmester i Ringkøbing. 1.6.55 Postmester i Odense (2.Lkl.).
- Graustund, S. S., f.26.2.04 i Trejde. P.1.9.20. 1.3.21—31.10.22 Ude af Postv. Fagp.I 67.25. 1.6.25 Mhp. 1.6.28 Ass. Kh. Fagp.II 46.30. 1931 Forstærkerkursus og Kursus i Maale- og Spildsteknik. 1.11.35 Jbp.1 Kh. 15.1.40 Gdir. 1.11.44 Oass. Jbp.1 Kh. 1.9.50 Kh. 1.3.53 Ktr. Kh. (F).
- Graven, K. M., Fru (f. Kjeldsen), f.7.8.88 i Lemvig. T.2.1.06. Fagp.85.08. 1.9.06 Mhp. 1.9.13 Ass. Frclia T. 1.7.31 Oass. Frclia T. 1.4.46 Ktr. Frclia T.
- Graversen, A., f.18.4.93 i Bøvlingbjerg. P.15.9.09. Fagp. 72.13. 1.11.13 Mhp. 1.5.18 Ass. Brønderslev. 1920 Tj. under C.I.S. 1.6.20 Haderslev Fagp.II 37.24. 1.7.34 Oass. Haderslev. 1.5.42 Ktr. Aarhus. 9.11.49 kst. og 1.2.50 Postforvalter ved Posteksp. Aarhus 1 (5.Lkl.).
- Gregersen, B., f.24.5.20 i Stege. P.&T.1.9.37. Fagp.I 76.40. 1.9.40 Mhp. 1944 Forstærkerkursus. 1.6.44 Ass. Korsør. Fagp.II 46.47. 1.4.50 Oass. Padborg. 1.10.57 Ktr. Haderslev.
- Gregersen, E. M. C., Frk., f.4.10.97 i Odense. T.1.9.18. Fagp. 96.19. 1.5.19 Mhp. 1.9.24 Ass. Kh.T. 1.7.27 Kh. Post-fagp.57.30. Ass. Kh. (23).
- Gregersen, G. V., f.14.11.17 i Hadsten. P.&T.1.9.34. Fagp.I 66.37. 1.9.37 Mhp. 1.12.41 Ass. Stubbekøbing. 1.5.49 Hadsten. Fagp.II 40.51. 2.8.—30.9.51 kst. Pm. Hadsten. 1.12.52 Oass. Aarhus.
- Gregersen, S. P. V., f.1.7.21 i Ulstrup. P.&T.15.2.48 som Hjælpekonstruktør. 1.3.50 Konstruktor III Radioingtj. (Skamlebæk). 1.3.51 Konstruktor II Radioingtj. (Skamlebæk). 1.7.54 Ingeniør i 6.Lkl. Radioingtj. (Skamlebæk).
- Greisen, R., f.22.7.97 i Lendum, Sindal. P.1.10.14. Fagp.I 70.17. 1.10.19 Mhp. 1.10.20 Ass. Kh. 1.7.31 Girokt. 1.4.53 Oass. Girokt.
- Groth, A. H., f.28.7.18 i Marstal. P.&T.1.9.35. Fagp.I 76.38. 1.9.38 Mhp. 1940 Forstærkerkursus. 1.8.42 Ass. Nykøbing Fl. 1.11.42 Nyborg. Fagp.II 45.46. 1.11.47 Gdir. 1.12.51 Oass. Telegraflaboratoriet. 1.4.57 Ktr. Kh. Rtf.
- Grothe, N. T. M., f. 26.3.95 i Ullemark, Stege. P.1.10.15. Fagp.I 72.19. 1.10.19 Mhp. 1.10.21 Ass. Ribe. Fagp.II 41.26. 1.6.40 Oass. Haderslev. 1.6.48 Postmester i Ry (7.Lkl.).
- Grubberg, A. H., f.28.10.21 i Kh. P.&T.1.5.47 som Hjælpe-maskinist. 1.6.49 Maskinist. 1.6.50 Maskinmester II Gdir. 1.2.53 Maskinmester II 1.Indgdir. (Kh.).
- Grunnet, W., f.27.7.24 i Aalborg. P.&T.1.9.41. Fagp.I 85.44. 1.9.44 Mhp. 1.9.46 Ass. Kh. Fagp.II 49.51. 1.8.51 Aalborg. 1.7.52 4.Overpostinsp. 1.11.54 Oass. Skagen.
- Grønbeck, A., f.27.12.30 i Melfort, Canada. P.&T.1.9.47. Fagp.I 70.50. 1.9.50 Mhp. 1952 Forstærkerprøven. 1.9.52 Ass. Kh.Rtf. 1.10.56 Ass. Kh.Htg.
- Grønnebak, C. C., Frk., f.7.10.92 i Frclia. T.1.9.10. Fagp. 65.11. 1.6.11 Mhp. 1.11.17 Ass. Aalborg. 1933 Forstærkerkursus. 1.4.34 Oass. Aalborg. 1.6.35 Ass. Aalborg e. Ans. 1.7.46 Ass. Aalborg T.
- Gug, L., Fru (f. Gug), f.21.2.27 i Hadsund. P.&T.1.9.45. Fagp.I 85.48. 1.9.48 Mhp. 1.9.50 Ass. Bjerringbro. Fagp. II 45.56. 1.2.57 Ass. Kh. (34).
- Guldmann, P. E. F., f.16.2.95 i Stege. T.22.7.11. Fagp. 87.14. 1.6.14 Mhp. 1.11.19 Ass. Odense. 17.9.—7.10.20 kst. Telegrafbest. Assens. 1931 Forstærkerkursus. 1.3.39 Oass. Odense T. 1.4.46 Ktr. Odense T.
- Gundelund, K. J., f.10.4.00 i Fruerlund, Kellerup. P.1.3.19. Fagp.I 76.22. 1.3.22 Mhp. 1.3.25 Ass. Struer. Fagp.II 39.33. 1.10.42 Oass. Hobro. 1.5.50 Postmester i Juelsminde (6.Lkl.).
- Gunge, A. N. P., cand. jur., Kaptajn, R\*, f.19.12.88 i Gurreby, Søllested. P.1.10.06. Fagp.87.11. 1.5.11 Mhp. 1.5.14 Ass. Kh. Fagp.II 47.18. 1.10.20 Gdir. 16.6.27—29.2.28 U.f.Nr. 1.7.28 Sekretær Gdir. 1.10.34 Ktr. Kh. 1.11.39 Postmester i Graasten (5.Lkl.).
- Gyldenhof, A., f.11.4.22 i Aarhus. P.&T. 1.9.39. Fagp.I 68.42. 1.9.42 Mhp. 1.4.46 Ass. Skærbæk, Fagp.II 38.52. 1.7.55 Oass. Tønder.
- Gyldenvang, J. E., f.12.5.27 i Asnæs. P.&T.1.9.45. Fagp.I 57.48. 1.9.48 Mhp. 1.9.50 Ass. Viborg.
- Gøbel, C. P., f.14.5.24 i Stepping. P.&T. 1.9.41. Fagp.I 69.44. 1.9.44 Mhp. 1.9.46 Ass. Holbæk. 23.10.47 Kh. Fagp.II 36.52. 1.11.56 Oass. Kh. (Valby).
- Gøtsche, H. K., f. 4.12.01 i Odense. T.1.5.19. Fagp.73.21. 1.5.22 Mhp. 1923 Radiocertifikat af I.Kl. 1.5.25 Ass. Kh.T. 1.2.—31.8.29 U.f.Nr. 10.11.30 Rønne. 1.12.31 Kh.T. 25.4.37 Radioingtj. 1.5.37 Radiofonitj. 1.1.42 Ass. Kh.R.
- Haaning, J., f.24.12.36 i Sneslev. P.&T.1.9.53 Præst. 1.11.54 Ringsted. Fagp.I 81.56. 1.5.56 Kh. 1.9.56 Mhp. Kh. 1.12.57 Mhp. Hørsholm.
- Haastrup, A. K. L. E., f.30.8.95 i Kh. P.1.6.19 som Postbud. Postbudfagp.46.21. 1.1.24 Elevudd. Fagp.I 89.25. 1.4.25 Mhp. 1.4.26 Ass. Kh. 1.5.26 Nykøbing S. 1.5.32 Kh. Fagp.II 50.32. 1.10.—30.11.32. kst. Pm. Høng. 1.4.—30.6.33 kst. Pm. Ruds-Vedby. 1.2.38 Oass. Kh. 1.4.46 Ktr. Kh. 1.5.56 Postmester ved Indlevpkt.12 (6.Lkl.).
- Hagner, K. V., f.8.6.12 i Vejle. P.&T.1.9.30. Fagp.I 80.33. 1.9.33 Mhp. 1.9.36 Ass. Skanderborg. 1.4.56 Ass. Vejle.
- Hahn, T., Frk., f.6.1.39 i Rødekro. P.&T.1.9.56 Rødekro. 1.11.57 Aabenraa.
- Hakonsen, R. J., f.9.4.32 i Radsted. P.&T.1.9.51. Fagp.I 58.54. 1.9.54 Mhp. 1.9.56 Ass. Kh. (35).
- Hald, A. L. M., Frk., f.19.3.02 i Thisted. P.1.4.20. Fagp.I 69.23. 1.4.23 Mhp. 1.4.26 Ass. Hobro. 1.5.27 Augustensborg. 1.5.31 Aarhus. 1.4.57 Postforvalter ved Posteksp. Aarhus 4 (7 Lkl.).
- Hallson, E. M., Fru (f. Madsen), f.30.8.31 i Svendborg. P.&T.1.5.48. Fagp.I 65.51. 1.5.51 Mhp. 1.5.53 Ass. Kh. (32).
- Halvgaard, H. P., f.9.8.03 i Gamtofte. P.1.9.20. 1.4.21—31.10.22 Ude af Postv. Fagp.I 60.25. 1.4.25 Mhp. 1.4.28 Ass. Børkop. 1.5.28 Kh. 1.5.31 Girokt. Fagp.II 51.36. 1.4.45 Oass. Girokt. 1.12.53 Postmester i Borre (7.Lkl.).
- Hamann, B., f.28.9.28 i Erritsø. P.&T.1.5.46. Fagp.I 65.49. 1.5.49 Mhp. 1.5.51 Ass. Birkerød. 1.5.52 Kh. 1.5.55 Jbp.1 Kh. Fagp.II 36.57. Ass. Jbp.1 Kh.
- Hangel, J. J., f.6.5.98 i Udby. P.1.10.14. Fagp.I 95.17. 1.5.19 Mhp. 1.10.20 Ass. Kh. Fagp.II 46.23. 1.5.25 Girokt. 1.2.36 Oass. Girokt. 1.7.43 Ktr. Faaborg. 1.9.47 Overkontrøler Horsens. 1.1.55 Postmester i Miødelart (4.Lkl.).
- Hankil, P., f.14.11.23 i Brande. P.&T. 1.9.40. Fagp.I 97.43. 1.9.43 Mhp. 1.4.46 Ass. Aarhus. Fagp.II 53.50. 1.10.52 3.Overpostinsp. 1.11.54 Oass. Herning.
- Hansen, A., Frk., f.2.3.97 i Lunderskov. T.10.8.14 Fagp. 77.17. 1.6.17 Mhp. 1.9.20 Ass. Kh.Rtf. 1.4.45 Oass. Kh.Rtf. 1.9.57 Ktr. Kh. Rtf.
- Hansen, A., Frk., f.7.2.29 paa Frederiksberg. P.&T.1.9.47. Fagp.I 81.50. 1.9.50 Mhp. 1.9.52 Ass. Tønder. 1.5.55 Ass. Kolding.
- Hansen, A., f.28.4.38 i Dagaard. P.&T.1.9.55 Juelsminde 1.11.56 Herning.
- Hansen, A. B. P., f.14.11.03 i Esbjerg. T.16.8.19. Fagp.78.21. 1.9.22 Mhp. 1.3.26 Ass. Frclia T. 28.9.32 Aarhus. Postfagp. 38.33. 1.11.57 Postforvalter ved Postekspedition Aarhus 6 (7 Lkl.).
- Hansen, A. C., f.21.11.21 i Troense. P.&T.1.9.38. Fagp.I 76.41. 1.9.41 Mhp. 1.12.45 Ass. Holbæk. 1.5.47 Kh. Fagp.II 38.50. 1.6.50 Jbp.1 Kh. 1.12.54 Oass. Kh. 1.9.57 Oass. Jbp.1 Kh.
- Hansen, A. F., Lejtnant, f.25.5.16 i Nr. Utrup. P.&T.1.9.32. Fagp.I 84.35. 1.9.35 Mhp. 1.6.40 Ass. Nykøbing Fl. Fagp.II 42.45. 1.12.49 Oass. Kalundborg. 1.6.57 Ktr. Aarhus.
- Hansen, A. G., f.20.12.24 i Vejen. P.&T.1.9.41. Fagp.I 79.44. 1.9.44 Mhp. 1.9.46 Ass. Sønderborg. 23.10.47 Kh. 1.5.4 Graasten. Fagp.II 47.53. 1.4.57 Oass. Aabenraa.
- Hansen, A. J., f.8.3.91 i Nyborg. P.1.9.07. Fagp.78.11. 1.5.11 Mhp. 1.4.16 Ass. Kh. Fagp.II 52.19. 1.4.20 Jbp.1 Kh. 1.11.27 Kh. 1.7.31 Oass. Kh. 1.2.38 Ktr. Kh. 1.2.52 Postmester ved Indlevpkt.23 (5.Lkl.).
- Hansen, A. K., Frk., f.10.8.38 i Ejby. P.&T.1.5.55 Bøgene. 1.11.56 Nyborg.
- Hansen, A. M., Frk., f.27.4.38 i Vorup. P.&T.1.9.55 Ørsted. 1.11.56 Hobro.
- Hansen, A. V., Kaptajn, R\*, f.4.12.95 i Nyborg. P.1.10.12. Fagp.104.15. 1.12.16 Mhp. 1.10.19 Ass. Kh. 16.5.20 Frclia 4.10.20 Kh. 1.5.21 Frclia. Fagp.II 65.23. 1.1.26 2.Overpost insp. 1.1.31 Odense. 1.1.33 Oass. Frclia. 1.10.40 Ktr. Odense. 1.4.44 Overkontrøler Kolding. 1.9.45 Overkontrøler Odense. 1.2.51 Postmester i Svendborg (3.Lkl.).

- insen, A. V., f.3.7.24 i Assens. P.&T.1.9.40. Fagp.I 82.43. 1.9.43 Mhp. 1.4.46 Ass. Kh. Fagp.II 52.52. 1.7.52 Gdir. 1.10.55 Oass. Kabelingt. (Kh.).
- insen, B., f.28.4.37 i Frederikshavn. P.&T.1.9.53 Vraa. 1.11.54 Frederikshavn. Fagp.I 66.56. 1.5.56 Kh. 1.9.56 Mhp. Kh.
- insen, B. A., Frk., f.9.11.38 i Baagø. P.&T.1.5.56 Aarup. 1.11.57 Kolding.
- insen, B. E., f.28.12.22 i Guldborg F. P.&T.16.8.47 som Hjælpermaskinist. 1.9.49 Maskinist. 1.9.50 Maskinmester II 1.1.1. Ingdistr. 1.7.57 Maskinmester I 1.1. Ingdistr. (Kh.).
- insen, B. K., Frk., f.3.10.98 paa Frberg. T.1.4.16. Fagp. 81.16. 1.1.17 Mhp. 1.4.22 Ass. Kh.T. 1.7.27 Kh. 24.10.29 Ass. Kh.Htg.
- insen, B. R., f.5.11.15 i Korsør. P.&T.1.9.32. Fagp.I 81.35. 1.9.35 Mhp. 1.12.39 Ass. Roskilde. Fagp.II 43.43. 1.9.49 Oass. Kh. 1.10.57 Ktr. Kh. (Pakkepkt.).
- insen, B. R., f.25.11.32 i Odense. P.&T.1.9.49. Fagp.I 61.52. 1.9.52 Mhp. 1.9.54 Ass. Nakskov.
- insen, B. R., f.5.9.35 i Kirkendrup Mark. P.&T.1.9.52. Fagp.I 88.55. 1.9.55 Mhp. 1.9.57 Ass. Kh. 1.10.57 Ass. Thorshavn.
- insen, B. S., Frk., f.3.9.36 i Jerslev. P.&T.1.9.53 Gørlev S. 1.11.54 Korsør. Fagp.I 104.56. Tildelt Joseph Michaelsens Mindemedaille. 1.5.56 Kh. 1.9.56 Mhp. Kh. 1.11.57 Mhp. Næstved.
- insen, C. F. A., f.1.11.92, Skydebjerg, Aarup. P.1.3.10. Fagp.69.13. 1.5.13 Mhp. 1.11.17 Ass. Kellerup. 1.6.—31.8.31 kst. Pm. Kellarup. 1.1.40 Postmester i Ulfborg. 1.11.51 Postmester i Otterup (6.Lkl.).
- insen, C. Holten, f.11.10.02 i Rønne. P.1.9.18. Fagp.I 87.21. 1.9.21 Mhp. 1.9.24 Ass. Vordingborg. 1.10.24 Masned-sund. 26.4.25 Slagelse. 15.4.27 Rønne. Fagp.II 55.30. 1.5.32 Gdir. 1.6.36 2.Overpostinsp. 1.2.41 Oass. 1.Overpostinsp. 1.2.47 Ktr. Rønne. 1.2.—29.2.48 kst. Pm Rønne. 1.2.51 Overkontrollør Odense.
- insen, C. O. W., f.12.10.97 i Holbæk. P.1.10.15. Fagp.I 60.19. 1.10.19 Mhp. 1.10.21 Ass. Kh. Fagp.II 49.28. 1.9.28 Girokt. 1.11.40 Oass. Kh. 1.4.49 Ktr. Kh. 1.7. kst. og 1.8.57 Postmester ved Indlevpkt. 34 (6 Lkl.).
- insen, D. H. B., f.5.4.37 i Ringe. P.&T.1.9.54 Marstal. 1.11.55 Nyborg. Fagp.I 81.57. 1.5.57 Kh. 1.9.57 Mhp. Kh. (i Militærtj.).
- insen, Edith, Fru (f. Hvid), f.2.2.02 i Kh. T.1.9.18 Fagp. 97.19. 1.5.19 Mhp. 1.9.24 Ass. Sønderborg. Postfagp.48.31. Fagp.II 47.38. 1.12.43 Oass. Sønderborg.
- insen, Egon, f.4.4.20 i Hjerm. P.&T.1.9.37. Fagp.I 81.40. 1.9.40 Mhp. 1.5.44 Ass. Kjellerup. 1.5.46 Kh. Fagp.II 54.49. 1.11.49 Gdir. 1.7.53 Oass. 3.1. Ingdistr.s Kt.
- insen, Eigil, f.5.9.40 i Odense. P.&T.1.5.57 Rødding.
- insen, Ellen, Frk., f.25.9.96 i Aarhus. T.1.9.13. Fagp.72.14. 1.6.14 Mhp. 1.10.19 Ass. Vejle. 26.4.31 Kh.Rtf. 1.4.45 Oass. Kh.Rtf. 1.4.57 Ktr. Kh.Rtf.
- insen, Else, Fru (f. Olsen), f.10.3.35 i Allerslev. P.&T. 1.9.52. Fagp.I 96.55. 1.9.55 Mhp. 1.9.57 Ass. Kh.
- insen, Elsebeth, Frk., f.5.2.36 i Lindholm, Bodilsker Sogn. P.&T.1.9.52. Fagp.I 74.55. 1.9.55 Mhp. 1.9.57 Ass. Hørsholm. 1.12.57 Ass. Birkerød.
- insen, Erik, f.3.5.21 i Vejle. P.&T.1.9.38. Fagp.I 89.41. 1.9.41 Mhp. 1.6.45 Ass. Vejle. Fagp.II 53.50. 1.10.53 Oass. Lemvig.
- insen, Erik, f.14.8.35 i Odense. P.&T.1.9.52. Fagp.I 78.55. 1.9.55 Mhp. 1.9.57 Ass. Kh.
- insen, Ernst, f.6.2.35 i Ulidum. P.&T.1.9.52. Fagp.I. 91.55. 1.9.55 Mhp. 1.9.57 Ass. Kh.
- insen, Evald, f.29.4.14 i Næstved. P.&T.1.9.30. Fagp.I 66.33. 1.9.33 Mhp. 1937 Radiocertifikat af I. Kl. 1.5.38 Ass. Blaaavnd Radio. 1.12.40 Bjerringby 1.5.42 Kh.T. Fagp. II 47.43. 1.6.43 Jbp.1 Kh. 1.4.47 Oass. Kh. 1.5.50 Jbp.1 Kh. 1.4.54 Ktr. Maribo.
- insen, Evald, f.18.12.23 i Jerlev. P.&T.1.9.41. Fagp.I 64.44. 1.9.44 Mhp. 1.9.46 Ass. Ringkøbing. 1.12.46 Vejle. Fagp.II 42.52. 1.4.57 Oass. Viborg. 1957 Sommerpost-eksp. Vejrs Strand. Oass. Viborg.
- insen, E. A., Fru (f. Jakobsen), f.16.5.96 i Randers. T.8.6.14. Fagp.79.17. 1.6.17 Mhp. 1.7.20 Ass. Korsør. 1.7.22 Kh.T. 1.5.25 Korsør. 1.8.—31.12.29 U.f.Nr. Ass. Korsør.
- insen, E. A., f.18.6.33 i Vodskov. P.&T.1.9.51. Fagp.I 57.54. 1.9.54 Mhp. 1.9.56 Ass. Kh. (2).
- insen, E. B., f.13.12.31 i Gjerup. P.&T.1.5.48. Fagp.I 68.51. 1.5.51 Mhp. 1.5.53 Ass. Rønne.
- Hansen, E. Bremsøe, f.24.6.27 i Odense. P.&T.1.9.44. Fagp.I 76.47. 1.9.47 Mhp. 1.9.49 Ass. Kh. 24.10.49 Slagelse. Fagp.II 46.55. Ass. Slagelse.
- Hansen, E. C. G., f.29.4.20 i Kh. P.&T. 1.9.37. Fagp.I 71.40. 1.9.40 Mhp. 1.5.44 Ass. Kh. Fagp.II 40.48. 1.11.48 Jbp.1 Kh. 1.4.54 Oass. Kh. 1.9.55 Oass. Jbp.1 Kh.
- Hansen, E. D., Fru (f. Schou), f.25.8.94 i Skive. T.7.5.11. Fagp.67.14. 1.6.14 Mhp. 1.9.19 Ass. Vejle. 17.4.32 Kh.Rtf. 1.4.57 Ass. Kh.R.
- Hansen, E. E., f.21.10.34 i Maribo. P.&T.1.9.52. Fagp.I 84.55. 1.9.55 Mhp. 1.9.57 Ass. Neksø.
- Hansen, E. G., Frk., f.19.8.00 i Odense. T.1.11.18. Fagp.75.18. 1.10.18 Mhp. 1.1.24 Ass. Slagelse. 1.5.—30.9.25 U.f.Nr. Postfagp.43.30. 1.2.48 Oass. Slagelse. 1.4.52 Oass. Kh. (Chlund).
- Hansen, E. Gregersen, f.10.9.28 i Vejen. P.&T.1.9.45. Fagp.I 69.48. 1.9.48 Mhp. 1.9.50 Ass. Kh. 1.9.55 Jbp.1 Kh. Fagp. II 40.56. Ass. Jbp.1 Kh.
- Hansen, E. H., f.12.5.34 i Ørum. P.&T.1.9.51. Fagp.I 65.54. 1.9.54 Mhp. 1.9.56 Ass. Kh.(NV).
- Hansen, E. J., f.24.1.37 i Aabenraa. P.&T.1.9.53 Broager. 1.11.54 Kolding. Fagp.I 80.56. 1.5.56 Kh. 1.9.56 Mhp. Kh. (i Militærtj.).
- Hansen, E. J. B., f.16.3.26 i Poulsker. P.&T.1.7.48 som Reservepostbud. 1.7.50 Postbud. Postbudfagp. 47.51. 1.6.51 Overpaktermester. 1.9.51 Elevudd. Fagp.I 64.53. 1.5.54 Ass. Nykøbing Fl.
- Hansen, E. M. O., Fru (f. Nielsen), f.9.10.00 i Helsingør. T.1.1.19. Fagp.87.19. 1.1.22 Mhp. 1.1.25 Ass. Hellerup. 1.7.27 Kh. Postfagp.46.30. 10.7.—9.10.31 U.f.Nr. 1.11.48 Oass. Kh. (Chlund).
- Hansen, E. R., Frk., f.1.4.98 i Aarhus. T.1.4.16. Fagp.91.16. 1.1.17 Mhp. 1.4.22 Ass. Aalborg. 6.12.27 Lemvig. 1.2.30 Kh.T. 1.6.30—31.5.31 U.f.Nr. Ass. Kh.Rtf.
- Hansen, E. R., f.17.3.32 i Nørskov. P.&T.1.9.48. Fagp.I 65.51. 1.9.51 Mhp. 1.9.53 Ass. Kh. (Kastrup).
- Hansen, E. W., f.10.2.26 i Randers. P.&T.1.9.42 som Cyklebud. 1.4.46 Reservepostbud. 1.3.47 Postbud. Postbudfagp.53.50. 1.2.51 Overpaktermester. 1.9.53 Elevudd. Fagp.I 79.55. 1.5.56 Ass. Frcia.
- Hansen, E. W., f.27.1.31 i Otterup. P.&T.1.9.46. Fagp.I 67.49. 1.9.49 Mhp. 1.2.52 Ass. Nordby Fanø. 30.1.54 Frcia. 1.3.55 Ass. Nordby Fanø.
- Hansen, F. M., f.25.3.39 i Lodskov. P.&T.1.9.56 Brædstrup. 1.11.57 Slagelse.
- Hansen, F. T., f.29.10.31 i Tørring. P.&T.1.9.47. Fagp.I 76.50. 1.9.50 Mhp. 1.11.52 Ass. Frcia. 1.4.55 Ass. Jbp.2 Frcia.
- Hansen, G., f.14.11.28 i Klipleve. P.&T.1.9.45. Fagp.I 74.48. 1.9.48 Mhp. 1950 Forstærkerkursus. 1.9.50 Ass. Skive. 25.10.51 Kolding. 1.4.53 Kolding T. Fagp.II 46.55. Ass. Kolding T.
- Hansen, G. A., Fru (f. Berg), f.24.2.06 i Vejrum. P.1.9.24. Fagp.I 83.27. 1.9.27 Mhp. 1.9.30 Ass. Kh. 1.10.50 Ass. Girokt.
- Hansen, G. C., Frk. f.24.12.40 i Vesterø. P.&T.1.5.57 Brørup.
- Hansen, G. H., f.28.11.31 i Unnerup. P.&T.1.9.48. Fagp.I 85.51. 1.9.51 Mhp. 1952 Forstærkerprøven. 1.9.53 Ass. Kh.Rtf. 28.4.56 Ass. Nykøbing Fl.
- Hansen, G. J. M., f.4.3.10 i Kh. P. & T.1.9.30. Fagp.I 55.33. 1.9.33 Mhp. 1.9.36 Ass. Kh. (Avispkt.).
- Hansen, G. M., Frk., f.25.2.92 i Aalborg. T.1.9.08. Fagp. 84f/a.10. 1.2.10 Mhp. 1.3.17 Ass. Aalborg. 1.9.24 Svendborg. 1.11.25 Kh.T. 1.1.36 Oass. Kh.Rtf. 1.4.46 Ktr. Kh.Rtf.
- Hansen, G. V., f.6.1.34 i Sønderborg. P.&T.1.5.50. Fagp.I 93.53. 1.5.53 Mhp. 1954 Forstærkerprøven. 1.5.55 Ass. Nykøbing Fl. 6.9.57 Ass. Kh.Htg.
- Hansen, H., f.6.2.24 i Hadbjerg. P.&T.1.9.42. Fagp.I 72.45. 1.9.45 Mhp. 1947 Rad.ocertifikat af I. Kl. 1.9.47 Ass. Kh.Htg. Fagp.II 45.53. 1.4.56 Oass. Kh.Htg.
- Hansen, H., f.8.9.25 i Lendemark. P.&T.1.9.43. Fagp.I 63.46. 1.9.46 Mhp. 1.9.48 Ass. Herning. 15.5.50 Thorshavn. 1.4.54 Frcia. 1.6.55 Jbp.2 Frcia. Fagp.II 36.56. Ass. Jbp.2 Frcia.
- Hansen, Harry, f.2.12.26 i Gudme. P.&T.1.9.44. Fagp.I 83.47. 1.9.47 Mhp. 1.9.49 Ass. Kh. Fagp.II 59.55. 1.6.56 Gdir. 1.11.57 Oass. Middefart.
- Hansen, Harry, f.15.6.34 i Sønderborg. P.&T.1.9.52. Fagp.I 67.55. 1.9.55 Mhp. 1.9.57 Ass. Kh. (7).

- Hansen, Henning, f.17.7.35 i Haderslev. P.&T.1.9.52. Fagp.I 74.55. 1.9.55 Mhp. 1.9.57 Ass. Kh.
- Hansen, H. A., f.19.6.39 i Basselund. P.&T.1.9.56 Toflund. 1.11.57 Middelfart.
- Hansen, H. E., f.4.3.29 i Horsens. P.&T. 1.7.51 som Hjælpe-tegner. 1.7.53 Tegner 2. Ingdistr. (Aabenraa)
- Hansen, H. E., f.25.9.31 i Sommersted. P.&T.1.9.49. Fagp.I 82.52. 1.9.52 Mhp. 1.9.54 Ass. Maribo. 1.1.55 Aarhus T. 16.12.55 Kh.Rtf. 1956 Forstærkerprøven. 17.4.56 Ass. Aabenraa.
- Hansen, H. E. K., f.17.12.20 i Olsker. P.&T.1.9.39. Fagp.I 67.42. 1.9.42 Mhp. 1.9.45 Ass. Neksø. 1.5.50 Kh. Fagp.II 46.53. 1.11.55 Oass. Kh. (Valby).
- Hansen, H. G., f.14.8.30 i Andkær. P.&T.1.9.47. Fagp.I 68.50. 1.9.50 Mhp. 1.9.52 Ass. Kh.Htg. 1.1.53 Aarhus T. 1953 Forstærkerprøven. 16.12.53 Kolding T. Fagp.II 42.57. Ass. Kolding T.
- Hansen, H. G. D., f.13.6.30 i Vamdrup. P.&T.1.9.46. Fagp. I 89.49. 1.9.49 Mhp. 1.9.51 Ass. Esbjerg. 24.10.52 Kh. Fagp.II 59.56. 1.1.57 Ass. Gdir. (1. Ekspkt.).
- Hansen, H. H., f.9.2.33 i Svendborg. P.&T.1.5.50. Fagp.I 83.53. 1.5.53 Mhp. 1954 Forstærkerprøven. 1.5.55 Ass. Kh.Htg. (i Militærtj.).
- Hansen, H. H., f.27.12.38 i Reveldrup. P.&T.1.5.56 Bogen-se. 1.11.57 Holbæk.
- Hansen, H. M., Frk., f.9.10.38 i Allinge. P.&T.1.5.55 Aars. 1.11.56 Svendborg.
- Hansen, H. N. P., f.25.5.13 i Odense. P.&T.1.9.30. Fagp.I 72.33. 1.9.33 Mhp. 1.6.37 Ass. Aarhus. 1.2.38 Ryomgaard. Fagp.II 40.39. 1.5.42 Aarhus. 1.5.47 Oass. Aalborg. 21.4.—13.10.55 kst. Pm. Hadsund. 1.8.55 Ktr. Aalborg.
- Hansen, H. P., f.31.7.23 i Bøglildgaard, Thorning Sogn. P.&T.1.9.39. Fagp.I 97.42. 1.9.42 Mhp. 1.4.46 Ass. Girokt. Fagp.II 57.54. 1.12.54 Oass. Rudekøbing. 3.1.—31.1.56 kst. Pm. Rudekøbing. Oass. Rudekøbing.
- Hansen, H. P., f.9.5.31 i Rødby Havn. P.&T.1.5.48. Fagp.I 81.51. 1.5.51 Mhp. 1952 Forstærkerprøven. 1.5.53 Ass. Kh. Rtf. 1.10.57 Ass. Nykøbing Fl.
- Hansen, H. P. D. A., cand. phil., f.9.7.95 i Aarhus. P.1.10.14. Fagp.I 84.17. 1.9.19 Mhp. 1.10.20 Ass. 1.5.21 Klampenborg. Fagp.II 53.25. 25.5.—31.7.25 kst. Pm. Klampenborg. 1.12.26 Aalborg. 15.6.—30.11.29 kst. Pm. Flauen-skjold. 1.8.29 Nr.Sundby. 1.2.34 Kh. 1.3.39 Oass. Kh. 1.9.48 Ktr. Kh. (Chlund).
- Hansen, H. R., f.29.11.33 i Aarhus. P.&T.1.9.50. Fagp.I 67.53. 1.9.53 Mhp. 1.9.55 Ass. Kh.
- Hansen, H. Søderquist, f.20.8.28 i Middelfart. P.&T.1.9.44. Fagp.I 77.47. 1.9.47 Mhp. 1.9.49 Ass. Kh. Fagp.II 39.55. Ass. Kh. (Vanløse).
- Hansen, H. W., f.16.3.25 i Vejle. P.&T.1.9.42. Fagp.I 73.45. 1.9.45 Mhp. 1.9.47 Ass. Nyborg. 1.1.48 Aarhus T. 1.4.49 Ringkøbing. 1.12.51 Aarhus T. Fagp.II 43.53. 1.4.57 Oass. Aarhus T.
- Hansen, H. V. N., f.1.7.17 i Vamdrup. P.&T.1.9.35. Fagp.I 98.38. 1.9.38 Mhp. 1940 Forstærkerkursus. 1.9.41 Ass. Kh.Stf. 1.1.43 Kolding. Fagp.II 65.44. 1.6.50 Oass. Horsens. 1.11.54 Ktr. Viborg.
- Hansen, I. A., Frk., f.22.10.95 i Frcia. T.7.7.13. Fagp.90.16. 1.8.16 Mhp. 1.11.19 Ass. Slagelse. 1.5.28 Kh.Rtf. 1.4.57 Ass. Kh.R.
- Hansen, I. A., Frk., f.30.5.99 i Sorø. T.20.9.16. Fagp.83.19. 1.5.19 Mhp. 1.10.22 Ass. Kh.T. 1.7.27 Kh. Postfagp.35.29. 1.1.36 Sorø. 1948 Sommerposteksp. Snekkersten. 1.4.49 Oass. Sorø.
- Hansen, I. J. M., Frk., f.9.8.98 i Præstø. T.1.11.15. Fagp. 96.16. 1.8.16 Mhp. 1.11.21 Ass. Kh.T. Postfagp.39.29. 1.4.31 Ass. Kh. 1.4.45 Oass. Kh.6. 1.12.47—31.1.48 kst Pm. Indlevp.kt. 6. 1.7.56 Postmester ved Indlevp.kt.18 (7.Lkl.).
- Hansen, I. K., Frk., f.26.5.99 i Badstrup. T.1.12.19. Fagp. 80.22. 1.12.22 Mhp. 1.12.25 Ass. Rønne. 28.4.29 Odense. 29.4.34 Nyborg. 26.4.36 Odense T. 1.4.57 Oass. Odense T.
- Hansen, J. A., f.21.5.36 i Broderup. P.&T.1.9.52. Fagp.I 75.55. 1.9.55 Mhp. 1.9.57 Ass. Kh.
- Hansen, J. B., Frk., f.26.2.41 i Veggerslev. P.&T.1.9.57 Ørsted.
- Hansen, J. E., Frk., f.24.7.39 i Ørsløvester. P.&T.1.9.56 Sorø. 1.11.57 Køge.
- Hansen, J. B., f.27.9.35 i Sejerø. P.&T.1.9.52. Fagp.I 64.55. 1.9.55 Mhp. 1.9.57 Ass. Roslev.
- Hansen, J. R., f.24.12.13 i Lundby. P.&T.1.9.37 som Ekstrabad med delvis fast Løn. 1.4.39 Postbud. Postbud-fagp.49.43. 1.1.44 Overpakmester. 1.9.45 Elevudd. Fagp 90.47. 1.5.48 Ass. Kh. Fagp.II 46.50. 1.12.50 Oass. Kl. 1.9.57 Postmester ved Dragør Postkontor (7. Lkl.).
- Hansen, J. S., f.10.8.36 i Middelfart. P.&T.1.5.54 Lunde-skov. 1.11.55 Middelfart. Fagp.I 60.57. 1.5.57 Mhp. Kl (i Militærtj.).
- Hansen, K., Frk., f.1.11.30 i Øster Ulslev. P.&T.1.5.4 Fagp.I 97.50. 1.5.50 Mhp. 1.5.52 Ass. Nykøbing Fl. Fagp. II 52.57. Ass. Nykøbing Fl.
- Hansen, K., Frk., f. 17.9.37 i Saksøbing. P.&T.1.5.4 Saksøbing. 1.11.55 Maribo. Fagp.I 96.57. 1.5.57 Mhp. Kh. (4).
- Hansen, K., Frk. f.8.12.38 i Bov. P.&T. 1.5.57 Padborg
- Hansen, K. A., f.13.2.97 i Nyborg. P.1.10.13. Fagp.93.1. 1.12.17 Mhp. 1.10.19 Ass. Kh. Fagp.II 62.24. 1.5.25 Gdi. 1.12.31 Oass. Gdir. 1.6.37 Ktr. Gdir. 1.11.46 Overkontrø-jør Kh. 1.3.54 Postmester ved Nordvestkvarter Postkontor (4.Lkl.).
- Hansen, K. A. T., f.16.12.97 i Frcia. T.27.8.14. Fagp.70.1. 1.11.17 Mhp. 1.11.20 Ass. Frcia. T. 1.1.21 Kh.Htg. 1.11. Oass. Kh.Htg.
- Hansen, K. B., f.13.5.34 i Slagelse. P.&T.1.9.51. Fagp 82.54. 1.9.54 Mhp. 1.9.56 Ass. Kh. (22).
- Hansen, K. H., f.15.10.27 i Nykøbing F. P.&T.1.9.4 Fagp.I 70.48. 1.9.48 Mhp. 1.9.50 Ass. Stubbekøbin Fagp.II 47.57. Ass. Stubbekøbing.
- Hansen, K. G. N., f.24.5.03 i Kh. T.17.5.20. Fagp.87.22. 1.6. Mhp. 1.6.26 Ass. Kh.T. 1933 Radiocertifikat af I.Kl. 1.8. Gdir. 1.4.46 Oass. Gdir. 1.4.55 Ktr. Gdir. (1.Tekn.Kt)
- Hansen, K. H. T., f.26.6.94 i Frcia. T.1.9.10. Fagp.76.1. 1.6.11 Mhp. 1.7.19 Ass. Kh.Htg.
- Hansen, K. M., Frk., f.27.10.96 i Gummerup. T.1.4.16. Fagp 92.16. 1.1.17 Mhp. 1.4.22 Ass. Kh.T. 1.9.22 Chlund. 1.7. Kh. Postfagp.50.31. 1.4.46 Oass. Kh. (Gentofte).
- Hansen, K. P., Løjtnant, f.5.6.32 i Ørsted. P.&T.1.9.4 Fagp.I 54.51. 1.9.51 Mhp. 1.9.53 Ass. Kalundborg. 24.4. Ass. Birkerød.
- Hansen, K. S., f.5.9.19 i Næstelse. P.&T.1.9.37. Fagp.I 80.4. 1.9.40 Mhp. 1.10.43 Ass. Kh. 1.2.44 U.f.Nr. 1.7.44 K. 1.5.43 Girokt. Fagp.II 39.50. 1952 Bestyrer af Det ru-lende Postkontor. 1954 Sommerposteksp. Snekkerste 1.9.54 Oass. Holbæk. 1.7.55 Oass. Næstved.
- Hansen, K. S., f.5.6.30 i Middelfart. P.&T.1.5.47. Fagp 78.50. 1.5.50 Mhp. 1.5.52 Ass. Kh. Fagp.II 52.57. Ass. K.
- Hansen, K. V., f.25.9.12 i Odense. P.&T.1.9.31. Fagp.I 79.1. 1.9.34 Mhp. 1.9.37 Ass. Kolding. Fagp.II 42.42. 1.3. Jbp.2 Frcia. 1.4.48 Oass. Horsens. 1.10.57 Postmester Skibby (6. Lkl.).
- Hansen, K. V., f.16.9.29 i Blaa vand. P.&T.1.9.48. Fagp 64.51. 1.9.51 Mhp. 1.9.53 Ass. Kh.Htg.
- Hansen, L. D., f.29.10.93 i Assens. P.1.10.10. Fagp.93.1. 1.8.14 Mhp. 1.11.18 Ass. Thorshavn. 1.7.22 Kh. Fagp 68.25. 1.5.25 Girokt. 1.12.29 Gdir. 1.7.31 Oass. Thorshav 1.5.36 Ktr. Thorshavn. 1.1.47 Postmester i Padbo (5.Lkl.).
- Hansen, L. H., f.13.1.30 i Harlev. P.&T.1.5.48. Fagp.I 67.1. 1.5.51 Mhp. 1.5.53 Ass. Thisted. 1.8.56 Ass. Tranebjerg Sam sø.
- Hansen, L. S. C., R\*, f.5.1.00 i Svendborg. P.&T.1.5.33 ss Telegrafmester II Gdir. 1.5.36 Telegrafmester I Gd 1.4.37 Konstruktor I Gdir. 1.4.46 Arkitekt Gdir.(3.Tek Kt.). (4.Lkl.).
- Hansen, M., Fru (f. Sillesen), f.25.9.97 i Varde. T.1.2. Fagp.74.17. 1.11.17 Mhp. 1.2.23 Ass. Kh.Rtf. 1.5.46 A Kh.R.
- Hansen, M., f.21.1.31 i Holdagermagle. P.&T.1.5.47. Fag 76.50. 1.5.50 Mhp. 1.5.52 Ass. Hundested. 24.10.52 A Maribo.
- Hansen, M. C., f.20.7.91 paa Thurø. T.17.10.07. Fagp.761/a. 1.5.09 Mhp. 1913 Radiocertifikat af I.Kl. 1.7.14—30.6 U.f.Nr. 1.8.16 Ass. Odense. 1931 Forstærkerkursu 1.10.34 Oass. Odense T. 1.10.42 Ktr. Odense T. 1.4 Stationsleder Odense T.
- Hansen, M. E., Frk., f.25.7.36 i Odense. P.&T.1.9. Fagp.I 89.55. 1.9.55 Mhp. 1957 Forstærkerprøven. 1.9 Ass. Kh.Htg.
- Hansen, M. S. T., f.13.11.14 i Dalum. P.&T.1.9.31. Fag 87.34. 1.9.34 Mhp. 1.12.38 Ass. Sønderborg. Fagp.II 45. 1.7.47 Oass. Næstved. 1.6.55 Ktr. Næstved.
- Hansen, M. T., f.5.4.33 i Odense. P.&T.1.9.50. Fag 100.53. 1.9.53 Mhp. 1954 Forstærkerprøven. 1.9.55 A Odense T.



- Hansen, M. V. Skotte, fhv. Formand for Dansk Postfor-  
ening, f.1.3.88 i Kåle, Saksøbing, P.26.11.05. Fagp.81.10.  
1.5.10 Mhp. 1.5.14 Ass. Kh. 1.4.20 Girokt. 1929 Sommer-  
posteksp. Snekkersten. 1.10.29 Ktr.II Oprm.s Kt. 1.9.30  
Ktr.I Jbp.I Kh. 1.9.35 Kh. 1.5.37 Overkontrollør Kh.Ap.  
1.12.47 Postmester ved Avispostkontoret (3.Lkl.).**
- Hansen, N. E., cand. phil., f.7.8.90 i Faaborg, P.1.10.05.  
Fagp.93.10. 1.5.10 Mhp. 1.1.16 Ass. Kh. 1.1.30 Ktr.II Kh.  
1.11.32 Ktr. Kh. 1.5.40 Postmester ved Postvæsenets Op-  
lysningskontor og Returpostkontoret (5.Lkl.).**
- Hansen, N. O., f.30.5.91 i Kh. P.20.2.07. Fagp.95.11. 1.5.11  
Mhp. 1.6.16 Ass. Kh. 1.7.31 Oass. Kh. 1.11.36 Ktr. Kh.  
1.5.49 Postmester ved Indlevp.kt.I (5.Lkl.).**
- Hansen, N. V., f.28.4.13 i Holsted. P.&T.1.9.30. Fagp.I 64.33.  
1.9.33 Mhp. 1.5.37 Ass. Løgstør. 1.4.38 Ass. Tønder.  
Fagp.II 43.44. 1.11.44 Jbp.2 Frcia. 1.2.49 Oass. Jbp.2  
Frcia. 1.12.53 Esbjerg. 1.4.56 Ktr. Esbjerg.**
- Hansen, O., f.23.6.15 i Maribo. P.&T.1.9.31. Fagp.I 78.34.  
1.9.34 Mhp. 1938 Radiocertifikat af I.Kl. 1.7.39 Ass. Kh.  
1.6.40. Kh.T. Fagp.II 49.43. 1.6.43 Jbp.1 Kh. 1.4.48 Oass.  
Kh. 1.4.52 Jbp.1 Kh. 1.2.56 Ktr. Kh. (F).**
- Hansen, O. B., f.14.11.30 i Bjærgsted. P.&T.1.9.47. Fagp.I  
65.50. 1.9.50 Mhp. 1.9.52 Ass. Fredensborg. 24.10.52 Ass.  
Frederikssund.**
- Hansen, O. R., f.18.1.18 i Kh. P.&T.1.9.34. Fagp.I 81.37.  
1.9.37 Mhp. 1940 Radiocertifikat af I.Kl. 1.2.42 Ass.  
Frværk. Fagp.II 50.45. 15.11.45 Hillerød. 15.10.46 Blaa-  
vand Radio. 1.6.50 Oass. Vordingborg. 1.3.57 Post-  
mester i Aalestrup (7. Lkl.).**
- Hansen, O. T., f.4.7.36 i Odense. P.&T.1.9.53 Otterup.  
1.11.54 Middelfart. Fagp.I 69.56. 1.5.56 Kh. 1.9.56 Mhp.  
Kh.**
- Hansen, P., f.20.8.28 i Gudhjem. P.&T.1.9.44. Fagp.I  
106(Udm.).47. Tildelt Joseph Michaëlsens Mindeme-  
daille. 1.9.47 Mhp. 1.9.49 Ass. Kh. Fagp.II 67(Udm.).55.  
1.1.56 Gdir. 1.9.56 Oass. Kh. (Oplysningskt.).**
- Hansen, P. A., f.1.6.25 i Svaneke. P.&T.1.9.41. Fagp.I 74.44.  
1.9.44 Mhp. 1.9.46 Ass. Kh. Fagp.II 40.54. 1.11.56 Oass.  
Kh. (Omkt.).**
- Hansen, P. E., f.19.3.22 i Ulstrup. P.&T.1.9.38. Fagp.I  
81.41. 1.9.41 Mhp. 1944 Forstærkerkursus. 1.4.46 Ass.  
Ringkøbing. Fagp.II 51.49. 1.3.50 Kh.Rtf. 1.11.53 Oass.  
Kh.Rtf. 1.2.55 Oass. Kh.Htg.**
- Hansen, P. K., f.11.4.32 i Nislev. P.&T.1.9.48. Fagp.I 70.51.  
1.9.51 Mhp. 1.9.53 Ass. Kh. (Lufthavn).**
- Hansen, P. L., f.5.8.33 i Aarhus. P.&T.1.9.51. Fagp.I 87.54.  
1.9.54 Mhp. 1.9.56 Ass. Kh. (Omkt.).**
- Hansen, P. R., f.18.8.91 paa Thure. T.7.9.09. Fagp.62<sup>1</sup>/<sub>2</sub>.10.  
1.1.11 Mhp. 1.9.16 Ass. Svendborg. 1931 Forstærkerkur-  
sus. 1.5.34 Oass. Svendborg. 1.4.45 Ktr. Svendborg.  
1.4.52 Stationsleder Svendborg.**
- Hansen, P. W., f.16.1.36 i Gram. P.&T.1.9.52. Fagp.I 88.55.  
1.9.55 Mhp. 1.9.57 Ass. Skærbæk.**
- Hansen, R., f.3.3.14 i Lindelse. P.&T.1.9.30. Fagp.I 86.33.  
1.9.33 Mhp. 1.4.38 Ass. Kh. Fagp.II 52.40. 1.11.41 Jbp.1  
Kh. 1.10.46 Oass. Kh. 1.5.54 Ktr. Kh. (Omkt.).**
- Hansen, R., Frk. f.5.12.39 i Ikast. P.&T.1.5.57 Ikast.**
- Hansen, R. C. T., f.30.5.38 i Skelde. P.&T.1.9.56 Broager.  
1.11.57 Sønderborg.**
- Hansen, R. E., Frk., f. 18.3.35 i Bogense. P.&T.1.9.52.  
Fagp.I 65.55. 1.9.55 Mhp. 1.9.57 Ass. Kh. (12).**
- Hansen, S., f.22.2.14 i Knudstrup. P.&T.1.9.32. Fagp.I 63.35.  
1.9.35 Mhp. 1.9.38 Ass. Tranebjerg. 1.5.44 Ass. Køge.  
Fagp.II 46.47. 1949 Sommerposteksp. Humlebæk. 1.11.49  
Oass. Kh. 1.4.57 Ktr. Køge.**
- Hansen, S. Aa., f.24.5.27 i Høiby. P.&T.1.9.44. Fagp.I  
81.47. 1.9.47 Mhp. 1.9.49 Ass. Nordby Fanø. 1.10.50 Kh.  
1.11.51 Girokt. Fagp.II 57.54. 1.3.55 Ass. Gdir. (2.  
Ekspkt.).**
- Hansen, S. Aa., f.14.4.26 i Dalum. P.&T.1.9.45. Fagp.I 73.48.  
1.9.48 Mhp. 1.9.50 Ass. Kh. Fagp.II 40.54. Ass. Kh.  
(Brønshøj).**
- Hansen, S. E., f.29.3.96 i Retterup, Næstved. P.1.6.19 som  
Postbud. Postbudfagp.46.21. 1.4.22 Elevudd. Fagp.I  
68.23. 1.4.23 Mhp. 1.6.25 Ass. Esbjerg. 1.11.26 Tinglev.  
27.4.30 Hillerød. 1.5.31 Roslev. 1.10.33 Tinglev. 1.4.42  
Tønder. 1.11.42 Tinglev. 1.11.45 Jyderup. 1.1.46 Ass.  
Tinglev.**
- Hansen, S. E., f.17.1.31 i Randers. P.&T.1.5.48. Fagp.I 73.51.  
1.5.51 Mhp. 1.5.53 Ass. Kh. (Lyngby).**
- Hansen, S. J., f.8.2.06 i Briksboel. T.16.9.22. Fagp.89.25.  
1.10.25 Mhp. 1.10.28 Ass. Vordingborg. 1.11.28 Esbjerg.  
28.4.29 Herring. Postfagp.53.31. Fagp.II 52.34. 25.4.35 Es-  
bjerg. 1.7.45 Oass. Esbjerg. 1.11.53 Ktr. Ringkøbing.**
- Hansen, S.L.M., Frk., f.15.3.01 i Kh. P.1.3.19. Fagp.I 94.22.  
1.3.22 Mhp. 1.3.25 Ass. Kh. (Toldpkt.).**
- Hansen, S. P. H., f.11.4.19 i Kh. P.&T. 1.9.37. Fagp.I 67.41.  
1.5.41 Mhp. 1.5.44 Ass. Kh. Fagp.II 42.47. 1.11.48 Jbp.1  
Kh. 1.11.54 Kh. 1955 Sommerposteksp. Espergærde.  
1.6.55 Oass. Jbp.1 Kh.**
- Hansen, T., Frk., f.22.2.39 i Vamdrup. P.&T.1.9.56 Brø-  
rup. 1.11.57 Kolding.**
- Hansen, V., R\*, f.30.1.93 i Humble. P.1.3.10. Fagp.68.13. 1.12.13  
Mhp. 1.2.18 Ass. Rønde. Fagp.II 50.23. 1.5.24 Odense.  
1.11.31—31.1.32 kst. Pm. Ørbæk. 1.4.35 Oass. Nyborg.  
1.8.42 Ktr. Nyborg. 16.5—31.8.46 kst. Postmester Ny-  
borg. 1.2.52 Postmester i Nykøbing Sjælland (4.Lkl.).**
- Hansen, V., f.25.3.26 i Odense. P.&T.1.9.43. Fagp.I 60.46.  
1.9.46 Mhp. 1.9.48 Ass. Tranebjerg Samsø. 1.5.51 Kerte-  
minde. Fagp.II 36.53. 1.2.—28.2.57 kst. Pm. Kerteminde.  
Ass. Kerteminde.**
- Hansen, V., Frk., f.8.5.30 i Viborg. P.&T.1.9.47. Fagp.I  
85.50. 1.9.50 Mhp. 1.9.52 Ass. Herring.**
- Hansen, V. B., f.1.2.30 i Kh. P.&T.1.9.47. Fagp.I 54.50.  
1.9.50 Mhp. 1.9.52 Ass. Kh. (Omkt.).**
- Hansen, W. D., f.9.11.34 i Øster Ulslev. P.&T.1.5.51.  
Fagp.I 89.54. 1.5.54 Mhp. 1955 Forstærkerprøven. 1.5.56  
Ass. Kh.Htg. (i Militærtj.).**
- Hansen, V. E., f.28.8.92 i Nyborg. P.15.9.08. Fagp.73.12.  
1.10.12 Mhp. 1.9.17 Ass. Lohals. Fagp.II 45.21. 1.1.25  
Odense. 1.9.33 Oass. Odense. 1.1.41 Ktr. Næstved. 1.3.51  
Postmester i Brønderlev (5.Lkl.).**
- Hansen, W. F., f.31.7.36 i Nykøbing Fl. P.&T.1.9.53 Ny-  
sted. 1.11.54 Nykøbing Fl. Fagp.I 64.56. 1.5.56 Kh. 1.9.56  
Mhp. Kh. (i Militærtj.).**
- Hansen, V. M., f.29.9.94 i Løjt Kirkeby. P.&T.1.9.51.  
Fagp.I 85.54. 1.9.54 Mhp. 1.9.56 Ass. Kh. 1.5.57 Ass.  
Odense.**
- Harbild, O. M. A., Løjtnant, f.3.1.13 i Horsens. P.&T.1.9.30.  
Fagp.I 74.33. 1.9.33 Mhp. 1.2.37 Ass. Frcia T. 1.4.38 Kh.  
Fagp.II 53.42. 1.4.47 Oass. Kh. 1.5.55 Ktr. Kh. (Kastrup).**
- Harder, E., Frk., f.1.1.94 i Frcia. T.1.9.13. Fagp.84.14. 1.6.14  
Mhp. 1.1.19 Ass. Kh.Rtf. 1.4.43 Oass. Kh.Rtf. 1.5.54 Ktr.  
Kh.Rtf.**
- Haslev, A. M., Frk., f.4.10.99 i Hørby. T.1.9.17. Fagp.76.18.  
1.6.18 Mhp. 1.9.23 Ass. Kh.Rtf. 1.4.54 Oass. Kh.Rtf.**
- Haslev, O. K. K. V., f.10.9.11 i Kh. P.&T.1.9.30. Fagp.I  
83.33. 1.9.33 Mhp. 1.9.36 Ass. Nykøbing Fl. Fagp.II 48.40.  
1.1.42 Ass. Jbp.1 Kh. 1.11.46 Oass. Kh. 1.10.49 Jbp.1 Kh.  
1.11.54 Kh. 1.5.55 Ktr. Kh. (V).**
- Hauerslev, E. L., R\*, f.20.2.98 i Aalborg. T.6.9.13. Fagp.97.15.  
1.6.15 Mhp. 1.11.19 Ass. Kh.T. 12.1.20 Gdir. 1922 1.Præ-  
mie i Wheatstone ved den internationale Telegrafkon-  
kurrence i Berlin. 15.11.27 Nørresundby. Postfagp.62.29.  
Fagp.II 60.31. 1.5.31 4.Overpostinsp. 1.11.33 Oass. 2.Ing-  
distrs.Kt. 1.5.37 Fuldmægtig Gdir. 1.8.46 kst. og 1.3.47  
Materialforvalter i Materieldepotet. 1.11.54 Telegraf-  
bestyrer ved Regnskabskontoret for Telegraf og Rigs-  
telefon (3.Lkl.).**
- Haugegaard, D. M., Frk., f.7.10.39 i Hundstrup. P.&T.  
1.9.57 Marstal.**
- Haulrich, A. J., f.22.9.28 i Haderslev. P.&T.1.9.45. Fagp.I  
82.48. 1.9.48 Mhp. 1950 Forstærkerkursus. 1.9.50 Ass. Kh.  
Rtf. Fagp.II 65.55. 1.7.55 Ass. Gdir. (2.Tekn.Kt.).**
- Have, B., f.1.9.31 i Maabjerg. P.&T.1.9.48. Fagp.I 52.51.  
1.9.51 Mhp. 1.9.53 Ass. Kh. 23.10.54 Frcia. 1.12.54 Ass.  
Lemvig.**
- Havndrup, K., f.1.21.31 i Asperup. P.&T.1.9.38. Fagp.I  
84.41. 1.9.41 Mhp. 1.4.45 Ass. Kh. 31.3.47 Afsk. e. Ans.  
1.5.49 Odense. Fagp.II 57.52. 1.7.—31.8.53 kst. Pm. Røde-  
kro. 1.5.56 Oass. Odense.**
- Häuser, S. M. W., f.8.4.25 i Assens. P.&T.1.9.41. Fagp.I  
68.44. 1.9.44 Mhp. 1.9.46 Ass. Haderslev. 19.4.47 Tønder.  
1.5.51 Frcia. 1.5.52 Jbp.2 Frcia. Fagp.II 45.54. 1.4.56  
Oass. Jbp.2 Frcia. 1956 Sommerposteksp. Vejrs  
Strand. Oass. Jbp.2 Frcia.**
- Hedal, A. V., f.22.10.03 i Odense. T.17.5.20. Fagp.90.22. 1.6.23  
Mhp. 1.6.26 Ass. Odense T. 1.5.28 Kh. 1.12.28 Odense.  
Postfagp.51.32. Fagp.II 62.35. 1937 Forstærkerkursus.  
1.11.38 Gdir. 1.7.43 Oass. Girokt. 1.4.54 Ktr. Girokt.  
1.9.57 Bogholder Girokt.**



- Hedegaard, C. E.**, f.22.7.98 i Skanderborg. T.15.16. Fagp. 92.18. 1.10.18 Mhp. 1.5.22 Ass. Aarhus T. 1.5.28 Aarhus. Postfagp.40.29. Fagp.II 38.34. 1.1.40 Oass. Hobro. 6.12.43 -31.1.44 kst. Pm. Hobro. 1.4.46 Ktr. Hobro. 1.4.56 Postmester i Odder (5.Lkl.).
- Hefleboer, A. S.**, Fru (f. From-Petersen), f.14.1.97 i Kh. T.1.10.14, Fagp.90.15. 1.6.15 Mhp. 1.10.20 Ass. Kh.Htg. 1.4.43 Oass. Kh.Htg. 1.12.53 Ktr. Kh.Htg.
- Hein, B. S.**, f.15.2.24 i Horsens. P.&T.1.9.41. Fagp.I 75.44. 1.9.44 Mhp. 1.9.46 Ass. Kh. 1.5.49 Horsens. Fagp.II 51.53. 1.10.57 Oass. Horsens.
- Hein, O. J. C.**, f.2.7.39 i Haderslev. P.&T.1.9.55 Rødding. 1.1.56 Esbjerg.
- Heine, G.**, Fru (f. Luplau), f.23.6.96 i Aalborg. T.15.10.15. Fagp.84.18. 1.6.18 Mhp. 1.11.21 Ass. Aalborg. 1.11.26 Ass. Kh.Htg.
- Heintze, R. O.**, f.18.4.00 i Kh. P.&T. 1.7.35 som Aspirant. 1.7.37 Maskinist. 1.5.41 Maskinmester II Fanø—Esbjerg Færgeri.
- Hejn, A.**, f.20.12.00 i Opsneum. T.15.19. Fagp.81.21. 1.5.22 Mhp. 1.5.25 Ass. Frčia T. 1.7.27 Esbjerg. Postfagp.38.30. 1931 Forstærkerkursus. Fagp.II 41.34. 1.1.43 Oass. Varde. 1.9.51 Ktr. Varde.
- Heibo, A. P. K. L.**, f.1.7.91 i Holme, Ebeltoft. P.25.3.07. Fagp.57.11. 1.5.11 Mhp. 1.7.16 Ass. Hammel. 1.5.20 Grenaa. 1.5.22 Kh. 1.4.43 Oass. Kh. 1.7.44 Postmester ved Indlevp.kt.8 (7.Lkl.).
- Helleskov, R.**, f. 28.7.95 i Faaborg. P.1.10.13. Fagp.85.16. 1.10.18 Mhp. 1.10.19 Ass. Odense. 1.8.20 Kerteminde. 1.9.37 Oass. Skive. 1.11.42 Roskilde. 1.10.44 Ktr. Slagelse. 1.10.53 Postmester i Fredensborg (6.Lkl.).
- Helmig, A.**, f.16.5.17 i Venmenæs. P.&T.1.9.34. Fagp.I 86.37. 1.9.37 Mhp. 1.6.41 Ass. Rudkøbing. Fagp.II 56.46. 1.4.50 Oass. Viborg. 1.2.57 Postmester i Glamsbjerg (7. Lkl.).
- Henningsen, N. S. G.**, f.10.5.28 i Skærup. P.&T.1.5.47. Fagp.I 57.50. 1.5.50 Mhp. 1.5.52 Ass. Kh. 1.9.55 Ass. Jbp.1 Kh
- Henrichsen, E. E.**, f. 23.7.96 i Kh. T.1.9.12. Fagp.66.13. 1.6.13 Mhp. 1.5.—30.9.19. U.f.Nr. 1.10.19 Ass. Kh.Htg. 1.9.42 Oass. Kh.Htg.
- Henrichsen, H. E.**, Frk., f.8.3.95 i Hobro. T.8.1.13. Fagp. 89.16. 1.8.16 Mhp. 1.11.19 Ass. Hobro.
- Henriksen, E. L.**, f.16.9.31 i Nykøbing M. P.&T.1.9.48. Fagp.I 76.51. 1.9.51 Mhp. 1.9.53 Ass. Frčia T. 1.10.53 Ass. Kh.Htg.
- Henriksen, E. R. T.**, f.9.10.27 i Nyborg. P.&T.1.9.44. Fagp.I 93.47. 1.9.47 Mhp. 1949 Forstærkerkursus. 1.9.49 Ass. Kh.Rtf. 21.10.50 Frhav. Fagp.II 57.55. 1.10.55 Kh.Rtf. 1.3.56 Gdir. 1.3.57 Oass. Gdir. (4. Ekspkt.).
- Henriksen, H.**, f.21.11.30 i Aastrup Mark. P.&T.1.5.48. Fagp.I 69.51. 1.5.51 Mhp. 1.5.53 Ass. Grindsted.
- Henriksen, H.**, f.17.12.34 paa Frberg. P.&T.1.9.51. Fagp.I 69.54. 1.9.54 Mhp. 1.9.56 Ass. Kh. (20).
- Henriksen, H.**, f.26.12.38 i Herskind. P.&T.1.9.55 Ry. 1.11.56 Herning.
- Henriksen, K. K.**, f.30.7.16 i Marstal. P.&T.1.9.32. Fagp.I 98.35. 1.9.35 Mhp. 1940 Forstærkerkursus. 1.8.40 Ass. Kh.T. 1.9.40 Ass. Gdir. Fagp.II 62.43. 1.10.46 Oass. Korsør. 1.4.53 Ktr. Kolding T.
- Henriksen, K. M.**, f.20.11.01 i Brangstrup, Ringe. P.1.9.18. Fagp.I 89.21. 1.9.21 Mhp. 1.9.24 Ass. Frčia. Fagp.II 58.28. 1.10.28 Odense. 1.10.31 Frčia. 1.11.31 Jbp.2 Frčia. 1.11.37 Frčia. 1.5.41 Oass. Nakskov. 1.4.48 Ktr. Nakskov. 1.10.51 Overkontrollør Kolding.
- Henriksen, K. O.**, f.7.9.12 i Kh. P.&T.1.9.32. Fagp.I 83.35. 1.9.35 Mhp. 1.9.38 Ass. Kh. Fagp.II 41.40. 1.10.41 Girokt. 1.3.44 Jbp.1 Kh. 1.4.49 Oass. Kh. 1.10.56 Ktr. Kh. (Omk.).
- Henriksen, L.**, Frk., f.10.3.38 i Odense. P.&T.1.9.55 Aarup. 1.11.56 Svendborg.
- Henriksen, O.**, f.8.1.26 i Haslev. P.&T.1.9.43. Fagp.I 56.46. 1.9.46 Mhp. 1.9.48 Ass. Thisted. Fagp.II 36.54. Ass. Thisted.
- Henriksen S. A.**, f.18.8.27 i Lyngø. P.&T.1.9.44. Fagp.I 52.48. 1.5.48 Mhp. 30.11.50 Afsk. e. Ans. 15.8.51 Mhp. 1.3.52 Ass. Augustenborg.
- Henriksen, V. K.**, f.28.1.12 i Neksø. P.&T.1.9.30. Fagp.I 66.33. 1.9.33 Mhp. 1.9.36 Ass. Marbo. 1.2.38 Ass. Rønne.
- Herdal, J. E. J.**, f.11.7.36 i Vaag. P.&T.1.9.52 Kh. 1.11.53 Hillerød. Fagp.I 64.55. 1.5.55 Thorshavn. 1.9.55 Mhp. Thorshavn. 1.1.58 Mhp. Kh.
- Hergaard, H. C.**, f.22.2.96 i Odder. P.1.10.12. Fagp.90.15. 1.12.16 Mhp. 1.10.19 Ass. Aarhus. 15.6.20 Kolby. 1.3.22 Aarhus. Fagp.II 52.28. 1.5.29 Jbp.2 Frčia. 1.5.35 Frčia. 1.11.36 Oass. Herning. 1.5.38 Jbp.2 1.5.42 Kh. 1.6.45 Postmester i Rønde (7.Lkl.).
- Hermansen, E. A.**, f.13.5.03 i Aarhus. T.16.9.22. Fagp.98.25. 1.10.25 Mhp. 1.10.28 Ass. Haderslev. 1.4.29 Kh. Postfagp. 37.31. 1.5.32 Kolding. 1.5.35 Nykøbing S. Fagp.II 46.37. 1.10.37 Ringsted. 1.1.43 Randers. 1.4.45 Oass. Aarhus. 1.9.54 Postmester i Christiansfeld (6.Lkl.).
- Hermansen, H. A.**, cand. phil., f.1.6.95 i Kh. P.1.10.14. Fagp.I 80.17. 1.10.19 Mhp. 1.10.20 Ass. Hillerød. Fagp.II 43.28. 1.11.35—30.4.36 U.f.Nr. 15.10.36 Kh. 1.2.38 Girokt. 1.7.39 Oass. Kh. (K).
- Hermansen, W.**, f.10.12.07 i Marstal. P.1.9.24. Fagp.I 76.27. 1.9.27 Mhp. 1.9.30 Ass. Slagelse. 1.2.33 Helsingør. Fagp.II 38.34. 1.9.35 Tølløse. 1.11.39 Helsingør. 12.10.—30.11.42 kst. Pm. Tølløse. 1945 Sommerpostesk. Espergærde. 1.3.46 Oass. Horsens. 1.12.54 Postmester i Mern (7.Lkl.).
- Herold, A. C.**, f.7.12.96 i Varde. P. 1.10.14. Fagp.I 64.17. 1.10.19 Mhp. 1.10.20 Ass. Esbjerg. 1.5.21 Varde. Fagp.II 41.29. 1.11.29 Odense. 1.5.31 Jbp.2 Frčia. 1.5.37 Frčia. 1.4.39 Oass. Vejle. 1.2.46 Postmester i Toftlund. 1.10.53 Postmester i Nordby Fanø (5.Lkl.).
- Hesselberg, E.**, f.12.3.22 i Sønderup. P.&T.1.9.38. Fagp.I 86.41. 1.9.41 Mhp. 1.4.46 Ass. Kh. Fagp.II 44.50. 1951 Sommerpostesk. Snekkersten. 1.7.54 Oass. Kh. (Ø).
- Hesseldahl, R.**, Fru (f. Bak), f.26.11.01 i Kristrup. T.16.8.19. Fagp.93.21. 1.9.22 Mhp. 1.9.25 Ass. Kh.T. 1.6.26 AarhusT. 1.4.56 Oass. Aarhus T.
- Hesselholt, K. E.**, f.4.4.27 i Højen. P.&T.1.9.43. Fagp.I 57.46. 1.9.46 Mhp. 1.9.49 Ass. Blaa vand Radio. 1949 Radiocertifikat af I.Kl. Fagp.II 40.54. Ass. Blaa vand Radio.
- Hessner, V. B.**, f.4.3.11 i Esbjerg. P.&T.1.9.30 Fagp.I 76.33. 1.9.33 Mhp. 1.9.36 Ass. Kh. 1.11.36 Girokt. Fagp.II 49.39. 1.5.42 Jbp.1 Kh. 1.4.47 Oass. Kh. 1.12.49 Jbp.1 Kh. 1.11.54 Ktr. Aalborg.
- Hildestad, C. A.**, f.4.10.97 i Hinnerupbroby. P.1.10.14. Fagp.I 62.17. 1.10.19 Mhp. 1.10.20 Ass. Kh. Fagp.II 45.26. 15.5.30 Jbp.1 Kh. 1.5.36 Kh. 1939 Sommerpostesk. Humlebæk. 1.10.39 Oass. Kh. 1.8.47 Postmester ved Indlevp.kt.38 (7.Lkl.).
- Hildestad, E. M.**, Frk., f.13.1.93 i Aarhus. P.1.10.12. Fagp. 95.15. 1.6.17 Mhp. 1.10.19 Ass. Galten. 15.4.—17.5.20 U.f.Nr. 18.5.20 Silkeborg. 16.4.—12.7.21 U.f.Nr. 13.7.21 Nr. Nebel. 15.2.23 Vejle. 1.2.48 Oass. Vejle.
- Hindevad, A.**, Fru (f. Hakonsen), f.8.11.99 i Aarhus. T.2.2.17. Fagp.99.17. 1.11.17 Mhp. 1.3.23 Ass. Aarhus T. 1.6.26 Kh.T. 1.5.—31.10.29 og 23.2.—22.8.34 U.f.Nr. 1.7.48 Oass. Kh.Htg.
- Hindsberg, E.**, Fru (f. Lundbeck), f.10.12.91 paa Frberg. T.1.9.08. Fagp.92<sup>2</sup>/<sub>10</sub>. 1.2.10 Mhp. 1.1.17 Ass. Kh.Htg.
- Hjardemaal, R. L.**, f.27.9.92 i Snertinge. P.15.9.08. Fagp. 52.12. 1.5.12 Mhp. 1.10.17 Ass. Vejen. 1.11.17 Lemvig. 5.5.20 Kalundborg. 26.4.25 Kh. 1.4.—30.4.40 kst. Pm. Kh.4. 1941 Sommerpostesk. Espergærde. 1.5.42 Postmester i Føllenslev. 1.5.57 Postmester i Troense (7. Lkl.).
- Hjelmar, G.**, f.8.1.16 i Kh. P.&T.1.9.34. Fagp.I 80.37. 1.9.37 Mhp. 1.9.40 Ass. Kh. 1.10.40 Aarhus. Fagp.II 62.43. 1.5.45 Jbp.2 Frčia. 1.9.50 Oass. Jbp.2 Frčia. 1.7.55 Kolding. 1.11.57 Ktr. Slagelse.
- Hjelme, J. K.**, f.15.3.97. T.1.5.19. Fagp.79.20. 1.7.22 Mhp. 1.7.25 Ass. Kh.Htg. 31.7.38 Afsked p. Gr. af Sygdom. 1.8.43 Ass. Kh.Htg.
- Hjort, G. V. K.**, cand. jur., R4. Sekretær i Julemærkekomitéen. f.25.8.94 i Ringsted. P.1.4.11. Fagp.91.14. 1.5.14 Mhp. 1.9.19 Ass. Kh. 1.10.20 Gdir. Fagp.II 54.21. 1.2.25 Sekretær Gdir. 1.4.33 Fuldmægtig Gdir. 1.2.38 Ekspeditionsssekretær Gdir. 1.4.42 Kontorchef Gdir. 1.12.53 Direktør for Postgirokoret.
- Hjort, K.**, Frk., f.21.9.91 i Aarby. T.1.9.09. Fagp.84<sup>7</sup>/<sub>10</sub>. 1.1.11 Mhp. 1.10.16 Ass. Odense T. 1.7.43 Oass. Odense T.
- Hjorth, K. J. A.**, Fru (f. Michaelsen), f.6.12.99 i Kh. T.16.8.19. Fagp.94.22. 1.9.22 Mhp. 1.9.25 Ass. Odense T. 1.4.54 Oass. Odense T.
- Hjortshøj, B. P.**, f.20.4.39 i Aarhus. P.&T.1.5.56 Tarm. 1.11.57 Skanderborg.
- Hjortshøj, S.**, f.26.10.40 i Øster Velling. P.&T.1.9.57 Ikast.

- Hjulær, A.**, f.11.6.36 i Vesterlund. P.&T.1.9.53 Nordborg. 1.11.54 Haderslev. Fagp.I 65.56. 1.5.56 Kh. 1.9.56 Mhp. Kh. (i Militærtj.).
- Hjulmand, J.** Wægter, f.22.3.28 i Tingsted. P.&T.1.9.45. Fagp.I 83.48. 1.9.48 Mhp. 1950 Forstærkerkursus. 1.9.50 Ass. Kh.Rtf. 21.4.51 Korsør. 1.11.51 Kh.Rtf. 1.10.53 Aabenraa. Fagp.II 44.55. Ass. Aabenraa.
- Holbech, J. K.**, Frk., f.22.10.02 i Frčia. T.16.8.19. Fagp. 81.21. 1.9.22 Mhp. 1.9.25 Ass. Frčia T. 1.8.27 Haderslev. 1.4.29 Kolding. 1.4.53 Kolding T. 1.4.56 Oass. Kolding T.
- Holder, V. J.**, f.15.8.25 i Kh. P.&T.1.9.42. Fagp.I 73.45. 1.9.45 Mhp. 1.9.47 Ass. Kh. Fagp.II 41.52. 13.10.56 Ass. Kjellerup.
- Holdgaard, B. E.**, Frk., f.8.9.30 i Herning. P.&T.1.5.47. Fagp.I 82.50. 1.5.50 Mhp. 1.5.52 Ass. Kh.
- Holk, M. C.**, f.2.5.94 i Hjørring. P.1.4.11. Fagp.76.14. 1.9.15 Mhp. 1.6.19 Ass. Skagen. 1.7.20 Hobro. Fagp.II 41.24. 1.10.35 Oass. Maribo. 1.4.43 Ktr. Maribo. 1.4.48 Post- og Telegrafkasserer Viborg (5.Lkl.).
- Hollesen, A.**, f.1.12.03 i Nibe. P.1.9.20. 1.4.21—31.10.22 Ude af Postv. Fagp.I 66.25. 1.4.25 Mhp. 1.4.28 Ass. Løgster. 1.9.28 Thisted. 28.4.29 Aabybro. 1.9.31 Kh. Fagp.II 47.33. 1.11.33 Tølløse. 1.9.35 Jbp.2 Frčia. 1.4.40 Frčia. 1.12.40 Jbp.2 Frčia. 1.9.42 Frčia. 1.7.44 Oass. Skive. 1.8.46 Jbp.2 Frčia. 1.8.50 Odense. 1.6.54 Postmester i Hurup Thy (6.Lkl.).
- Holm, A. C.**, f.15.2.92 paa Frberg. P.15.9.09. Fagp.64.13. 1.5.13 Mhp. 1.3.17 Ass. Bælum. 28.4.18 Aalborg. Fagp.II 48.21. 1.7.26 Jbp.2 Aalborg. 1.7.32 Aalborg. 1.10.34 Oass. Grenaa. 1.5.42 Ktr. Køge. 1.5.47 Post- og Telegrafkasserer Kolding (5.Lkl.).
- Holm, A. M.**, f.1.8.21 i Rønne. P.&T.1.9.38. Fagp.I 83.41. 1.9.41 Mhp. 1.4.45 Ass. Rønne. Fagp.II 36.51. 1.9.57 Oass. Rønne.
- Holm, B. S.**, f.17.10.18 i Svendborg. P.&T.1.9.37 Fagp.I 72.40. 1.9.40 Mhp. 1.9.43 Ass. Vejle. 1.5.45 Kh. Fagp.II 43.48. 1.11.48 Jbp.1 Kh. 1.4.54 Oass. Kh. 1.12.54 Oass. Jbp.1 Kh.
- Holm, C.**, f.9.6.33 i Skagen. P.&T.1.9.51. Fagp.I 88.54. 1.9.54 Mhp. 1.9.56 Ass. Birkerød. 16.4.57 Ass. Aarhus T.
- Holm, E.**, Frk., f.19.6.00 i Lemvig. T.1.6.17. Fagp.94.20. 1.6.20 Mhp. 1.6.23 Ass. Kh.Rtf. 1.4.54 Oass. Kh.Rtf.
- Holm, E. Møllgaard**, f.19.6.28 i Jels. P.&T.1.9.45. Fagp.I 70.48. 1.9.48 Mhp. 1.9.50 Ass. Aabenraa. 9.9.50 Kh. Fagp. II 36.56. 1.5.57 Ass. Brande.
- Holm, N. L.**, f.3.7.17 i Sct.Pouls Sogn, Bornholm. P.&T.1.9.36. Fagp.I 55.39. 1.9.39 Mhp. 1.9.42 Ass. Midelfart. 1.5.43 Kolding. 1.2.47 Ass. Kh. (Glostrup).
- Holm, P. V.**, f.13.8.02 i Kalundborg. T.1.9.18. Fagp.83.19. 1.9.19 Mhp. 1.9.24 Ass. Kh.Htg. 1.10.49 Oass. Kh.Htg.
- Holme, A. M.**, Frk., f.28.4.99 paa Mejby Mark. T.1.2.17. Fagp.81.17. 1.11.17 Mhp. 1.2.23 Ass. Aarhus T. 1.2.—30.4.25 U.f.Nr. Ass. Aarhus T.
- Holm-Petersen, L. S.**, Frk., f.7.8.99 i Rygaarde. T.1.9.18. Fagp.105.19. 1.5.19 Mhp. 1.9.24 Ass. Kh.T. 1.8.37—31.7.38 u.f.Nr. 1.10.45 Aarhus T. 1.4.55 Oass. Aarhus T.
- Holmsgaard, K. E.**, f.20.6.31 i Aalborg. P.&T.1.5.48 Fagp.I 72.51. 1.5.51 Mhp. 1.5.53 Ass. Kh. 1.9.55 Ass. Jbp.1 Kh.
- Holst, S. E.**, f.31.3.39 i Kolding. P.&T.1.9.55 Vejen. 1.11.56 Kolding.
- Holst-Christensen, A.**, Fru, (f. Brems-Petersen), f.6.3.00 i Hals. T.1.9.18. Fagp. 91.19. 1.5.19 Mhp. 1.9.24 Ass. Kh.T. 1.8.27 Ass. Kh. Postfag.37.31. 1.7.47 Oass. Kh. 17.2—31.3.54 kst. Pm. ved Indlevp.kt.17. Oass. Kh. (17).
- Holst-Christensen, H.**, Løjtnant, R\*, Forretningsfører for Dansk Post- og Telegrafafforenings Feriehus, Revisor i Centralorganisation II og i Trafiketa- ternes Lokaleraad, f.13.11.90 i Gylling. P.15.9.08. Fagp. 82.12. 1.5.12 Mhp. 1.12.15 Ass. Slangerup. 27.4.19 Kh. Fagp.II 49.20. 1.11.31 Oass. Kh. 1.5.41 Ktr. P.&T.s Værk- steder. 1.4.48 Overkontrolør P.&T.s Værksteder.
- Holt, F. E. A.**, Frk., f.26.11.93 i Frčia. T.1.9.11. Fagp.76.12. 1.6.12 Mhp. 1.12.18 Ass. Kh.Htg.
- Holte, T. J.**, f.4.7.88 i Dragør. P.1.9.04. Fagp.92.07. 1.11.07 Mhp. 1.8.13 Ass. Kh. 1.7.31 Oass. Kh. 1.2.38 Ktr. Kh. (Avisokt).
- Holten Hansen, C.**, se: Hansen, C. Holten.
- Holtmann, K. A.**, f.10.7.26 i Svendborg. P.&T.1.9.42. Fagp.I 73.45. 1.9.45 Mhp. 1.9.47 Ass. Kh. 31.10.48 Aaby- bro. 1.5.50 Svendborg. Fagp.II 47.53. 1.6.57 Oass. Svend- borg.
- Honoré, K. A.**, f.28.8.01 i Frčia. T.1.9.18. Fagp.74.19. 1.5.19 Mhp. 1924 Radiocertifkat af I.Kl. 1.9.24 Ass. Frčia T. Postfag.35.31. 29.4.34 Aarhus. 1.4.46 Oass. Randers. 1.10.54 Postmester i Haavnd (7.Lkl.).
- Honoré, S. A. le Fèvre**, f.13.8.99 i Frčia. T.9.6.17. Fagp. 91.20. 1.7.20 Mhp. 1.7.23 Ass. Frčia T. 1.7.48 Oass. Frčia T.
- Honoré-Larsen, E.**, Fru (f. Møller), f.19.11.96 i Skagen. T.4.9.13. Fagp.94.16. 1.8.16 Mhp. 1.11.19 Ass. Kh.T. 1.11.20 Gdir. 1.5.42 Oass. Gdir. (2.Tekn.Kt.).
- Honoré-Larsen, N. A.**, f.23.7.94 i Frčia. T.1.9.11. Fagp.74.12. 1.6.12 Mhp. 1.8.19 Ass. Kh.T. 1.11.28 Materieldepotet. 1.1.32 Kh.T. 1932 Forstærkerkursus. 1.3.34 Oass. Kh.Htg. 1.4.47 Ktr. Kh.Htg.
- Horn, W. A. N.**, f.2.4.18 i Broager. P.&T.1.9.37 Fagp.I 97.40. 1.9.40 Mhp. 1.9.43 Ass. Jyderup. 1.11.45 Hillerød. Fagp. II 57.46. 1.8.46 AfI. 1.Distrikt. 1.11.48 Gdir. 1.1.52 Oass. Kablingtj. 1.10.53 Fuldmægtig Gdir. (2.Tekn.Kt.).
- Hornbæk, A. Høegh**, f.12.3.29 i Pindstrup. P.&T.1.9.45. Fagp.I 52.48. 1.9.48 Mhp. 1.9.50 Ass. Kh. 25.10.51 Rønne. Fagp.II 38.56. 1.5.57 Ass. Randers.
- Horne, W.**, f.9.7.36 i Nordborg. P.&T.16.5.53 Tinglev. 1.11.54 Sønderborg. Fagp.I 69.56. 1.5.56 Kh. 1.6.56 Mhp. Kh. 1.12.57 Mhp. Tinglev.
- Horn-Jensen, H.**, f.29.5.27 i Viborg. P.&T.1.9.45. Fagp.I 57.49. 1.5.49 Mhp. 1.5.51 Ass. Kh. Fagp.II 38.55. Ass. Kh. (41).
- Houlberg, G.**, Frk., f.11.10.29 i Fajstrup. P.&T.1.5.47. Fagp.I 87.50. 1.5.50 Mhp. 1.5.52 Ass. Hjørring. 1.5.55 Ass. Aalborg.
- Hulbeck, E. J. B.**, Frk., f.26.6.95 i Næstved. T.1.2.15. Fagp. 82.15. 1.11.15 Mhp. 1.2.21 Ass. Kh.T. 1.4.25 Næstved. 26.4.31 Kh.Rtf. 1.4.52 Oass. Kh.Rtf.
- Hundtofte, J. J.**, f.23.2.23 i Tommerup. P.&T.1.9.40. Fagp. I 92.43. 1.9.43 Mhp. 1.4.46 Ass. Nordborg. 1.11.47 Frčia. 1.11.48 Jbp.2 Frčia. Fagp.II 54.52. 1.11.54 Oass. Jbp.2 Frčia.
- Husum, H.**, f.28.4.19 i Svejlstrup. P.&T.1.9.35. Fagp.I 68.38. 1.9.38 Mhp. 1.5.43 Ass. Kh. Fagp.II 47.47. 1.11.47 Jbp.1 Kh. 1.4.52 Oass. Kh. (NV).
- Husum, L. L.**, f.8.1.29 i Brande. P.&T.1.9.46. Fagp.I 92.49. 1.9.49 Mhp. 1.9.51 Ass. Kh. 25.4.52 Frčia. 1.7.56 Jbp.2 Frčia. Fagp.II 42.57. Ass. Jbp.2 Frčia.
- Hvas, E.**, f.19.8.03 i Frhavn. T.15.5.19. Fagp.97.21. 1.6.22 Mhp. 1924 Radiocertifkat af I.Kl. 1.6.25 Ass. Frčia T. 1930 Kursus i Stationsteknik ved St.Nord. 28.9.32 Frčia. Postfagp.58.33. 1.1.34 Frčia T. 29.4.34 Horsens. 1.11.35 Frčia T. 1937 Forstærkerkursus. Fagp.II 50.38. 1.10.40 Kolding. 1.2.42 Oass. Haderslev. 1.9.48 Ktr. Kh.Rtf. 1.4.54 Overkontrolør Kh.Rtf.
- Hvidberg, N. K. K.**, Løjtnant, f.22.9.11 i Kh. P.&T.1.9.30. Fagp.I 82.33. 1.9.33 Mhp. 1.9.36 Ass. Skive. 1.4.37 Kh. Fagp.II 59.39. 1.7.39 Gdir. 1.4.41 3.Overpostinspektør. 1.6.45 Oass. Nykøbing S. 1.7.49 Fuldmægtig Gdir. 1.7.55 Postinspektør i 1. Distrikt.
- Hviid-Christensen, H. A.**, f.2.8.18 i Høllum. P.&T.1.9.37. Fagp.I 72.41. 1.5.41 Mhp. 1.7.44 Ass. Herning. 1.5.46 Kh. Fagp.II 48.48. 1.11.49 Jbp.1 Kh. 1.11.50 Kh. 1952 og 1953 Sommerposteksp. Espergærde. 1.12.54 Oass. Kh. (Luft- havn).
- Hviid-Nielsen, N. L.**, f.17.10.01 i Stevnstrup. P.1.9.18. Fagp.I 66.21. 1.9.21 Mhp. 1.9.24 Ass. Hjørring. 1.10.25 Ass. Jellinge.
- Hydig, C. A.**, f.19.1.93 i Hjørring. P.1.7.23 som Haand- værkerformand. 1.4.29 Overmonter. 1.7.31 Mekaniker. 1.4.33 Værkstedsførmand. 1.5.42 Værkmester P.&T.s Værksteder. 1.4.48 Værkmester I P.&T.s Værksteder. 1.4.56 Værkmester i 5.Lkl. P.&T.s Værksteder.
- Hylle, A. R.**, f.12.10.30 i Nibe. P.&T.1.9.47. Fagp.I 62.50. 1.9.50 Mhp. 1.9.52 Ass. Kh. 24.10.52 Ass. Rønne.
- Høeg, E. B.**, f.18.4.03 i Frčia. T.16.8.19. Fagp.90.21. 1.9.22 Mhp. 1924 Radiocertifkat af I.Kl. 1.9.25 Ass. Frčia T. 15.11.28 Blaavand Radio. 5.9.32 Skive. Postfagp.43.33. 1.1.34 Frčia T. 17.4.34 Aarhus. 15.10.35 Kh.Htg. 1.4.47 Oass. Kh.Htg. 1.11.56 Ktr. Lyngby Radio.
- Høeg, O. B.**, f.20.4.97 i Frčia. T.1.11.15. Fagp.83.16. 1.8.16 Mhp. 1.11.21 Ass. Kh.T. 1933 Radiocertifkat af I.Kl. 1.9.42 Oass. Kh.Htg. 1.4.54 Ktr. Kh.Htg.
- Høgsbro, O.**, cand. phil., Løjtnant, f.28.3.05 i Odense. T.16.8.20. Fagp.90.23. 1.9.23 Mhp. 1.9.26 Ass. Kh.T. 1.10.27 —30.4.28 U.f.Nr. 1931 Forstærkerkursus og Kursus i Maale- og Spildeteknik. 28.9.32 Kh. 7.12.33 Radiotjngtj. Postfagp.41.33. Fagp.II 40.36. 25.4.37 Kh. 1937 Bestyrer

- af Det rullende Postkontor. 8.10.39 Kh.Rtf. 1.9.44 Oass. Kh.Rtf. 1.11.53 Kh. 1.7.54 Ktr. Kh. (Ø).
- Høgsbro, P.**, Frk., f.23.5.00 i Lendemark. T.1.4.16. Fagp. 102.16. 1.1.17 Mhp. 1.4.22 Ass. Rønne. 1.10.22 Kh.T. Postfagp. 49.29. 1.5.31 Kh. 1.9.45 Oass. Kh. (K).
- Højby, A. R.**, f.26.8.04 i Kh. T.17.5.20. Fagp.88.22. 1.6.23 Mhp. 1.6.26 Ass. Nakskov. Postfagp.50.31. 1.5.31 Kh. Fagp.II 50.34. 1935 Forstærkerkursus. 1.3.39 Jbp.I Kh. 1.9.40 Kh. 1.2.41 Jbp.I Kh. 1.2.44 Oass. Kh. 1.4.46 Jbp.I Kh. 1.4.52 Ktr. Kh. (Valby).
- Høj, J. C.**, Frk., f.26.11.36 i Kerteminde. P.&T.1.9.53 Nørre-Aaby. 1.11.54 Svendborg. 1.12.54 Nyborg. Fagp.I 75.56. 1.5.56 Kh. 1.9.56 Mhp. Kh.
- Højberg, C. G. F.**, f.3.1.22 i Skodborg. P.&T.1.11.46 som Hjelpekonstruktør. 1.11.48 Konstruktor III 2.Ingdistr. (Aabenraa). 1.1.49 Konstruktor III Gdir. 1.11.49 Konstruktor II Gdir. (3. Tekn. Kt.).
- Højbjerg, A. K.**, f.3.8.34 i Heden Mark. P.&T.1.9.51. Fagp.I 96.54. 1.9.54 Mhp. 1.9.56 Ass. Kh. 16.4.57 Ass. Aarhus T.
- Højer, B.**, f.30.3.31 i Stubberup. P.&T.1.9.47. Fagp.I 85.50. 1.9.50 Mhp. 1952 Forstærkerprøven. 1.9.52 Ass. Kh.Rtf. 11.5.53 i Militærtj. 24.4.54 Ass. Kh.Rtf.
- Højgaard, A. V. W.**, Fru (f. Madsen), f.26.8.30 i Rønde. P.&T.1.9.47. Fagp.I 87.50. 1.9.50 Mhp. 1952 Forstærkerprøven. 1.9.52 Ass. Aarhus T.
- Højgaard, N. J.**, f.5.11.25 i Herning. P.&T.1.9.42. Fagp.I 91.45. 1.9.45 Mhp. 1947 Forstærkerkursus. 1.9.47 Ass. Aarhus T. Fagp.II 54.51. 1.7.55 Oass. Gdir. (2.Tekn.Kt.).
- Højgaard, T. S.**, f.16.4.38 i Ø. Hornum. P.&T.1.9.54 Nibe. 1.11.55 Nykøbing M. Fagp.I 57.57. 1.5.57 Kh. 1.9.57 Mhp. Kh. (i Militærtj.).
- Højlund, J. K.**, f.21.9.22 i Randers. P.&T.1.9.39. Fagp.I 72.42. 1.9.42 Mhp. 1945 Forstærkerkursus. 1.4.46 Ass. Kolding. Fagp.II 42.52. 1.4.53 Kolding T. 1.8.54 Oass. Kolding T.
- Højsholt, I. M.**, f.9.12.92 i Aarup. P.1.4.11. Fagp.42.14. 1.11.15 Mhp. 1.4.18 Ass. Hurup. 1.3.—31.3.24 kst. Pm. Hurup. 1.4.45 Postmester i Vraa (6.Lkl.).
- Høryck, J. J.**, f.27.2.99 i Bastrup. T.1.10.14. Fagp.63.15. 1.6.15 Mhp. 1.10.20 Ass. Kh.T. 17.2.29 Kh. Postfagp.39.29. 1.4.46 Oass. Kh (K).
- Høryck, P. A.**, f.22.12.04 i Bastrup. T.16.8.20. Fagp.70.23. 1.9.23 Mhp. 1.9.26 Ass. Kh.T. Postfagp.47.29. 31.3.29 Kh. 1.10.29 Roskilde. 1.5.30 Frclia T. 1931 Radiocertifikat af 1. Kl. 29.4.34 Aarhus. 1.5.35 Kh. Fagp.II 53.36. 1.4.46 Oass. Kh. 14.10.—30.11.48 kst Pm. v. Indlevpkt.36. 1.5.53 Ktr. Kh. 1.8.—31.8.53 kst. Pm. ved Kastrup Postkontor. Ktr. Kh. (S).
- Høst, K.**, Frk., f.27.11.37 i Søborg. P.&T.1.5.55 Toftlund. 1.11.56 Kolding.
- Høvring, G.**, Frk., f.21.6.02 i Grenaa. P.1.3.19. Fagp.I 75.22. 1.3.22 Mhp. 1.3.25 Ass. Ærøskøbing. 1.5.27 Ringsted. 1.11.28 Vordingborg. 27.4.30 Sønderborg. 29.4.34 Kolding. 1.10.40 Odense. 1.12.53 Oass. Odense.
- Høvring, G. M.**, Frk., f.20.10.21 i Løgumkloster. P.&T. 1.9.39. Fagp.I 88.42. 1.9.42 Mhp. 1.11.45 Ass. Kh. 1.5.46 Horsens. Fagp.II 53.52. 1.12.54 Oass. Horsens.
- Høvring, K.**, f.13.1.94 i Frclia. P.1.4.11. Fagp.68.14. 1.3.15 Mhp. 1.2.19 Ass. Lunderskov. 1920 Tj. under C.I.S. 1.6.20 Løgumkloster. 1.2.31 Sønderborg. 1.5.37 Oass. Esbjerg. 1.6.45 Postmester i Tørring (7.Lkl.).
- Høvring, O. V.**, f.10.1.96 i Frclia. P.1.10.13. Fagp.74.16. 1.6.19 Mhp. 1.10.19 Ass. Mashedund. 1920 Tj. under C.I.S. 25.10.20 Rinkenæs. 15.1.24 Graasten. Fagp.II 37.27. 1.4.33 Aabenraa. 1.3.38 Oass. Horsens. 1.10.45 Ktr. Tønder. 1.8.52 Postmester i Nibe (6.Lkl.).
- Høyberg, H.**, Frk., f.23.5.36 i Struer. P.&T.1.5.54 Vinde-rup. 1.11.55 Skive. Fagp.I 76.57. 1.5.57 Mhp. Kh.
- Høytrup, E. B.**, Fru (f. Taaning), f.13.8.02 i Kerteminde. P.1.9.18. Fagp.I 93.21. Tidelt Joseph Michaelsens Minde-medaille. 1.9.21 Mhp. 1.9.24 Ass. Holbæk. 1.5.28 Ass. Kerteminde.
- Ibsen, A. O.**, Frk., f.14.5.01 i Aarhus. T.1.1.19. Fagp.103.19. 1.9.19 Mhp. 1.1.25 Ass. Aarhus T. 1.4.44 Oass. Aarhus T. 1.9.52 Ktr. Aarhus T.
- Ibsen, E. C.**, Fru (f. Hjorth), f.26.5.99 i Aarhus. T.2.2.17. Fagp.87.17. 1.11.17 Mhp. 1.3.23 Ass. Frclia T.
- Ibsen, H.**, f.23.8.09 i Rønde. P.&T.1.9.30. Fagp.I 89.33. 1.9.33 Mhp. 1.9.36 Ass. Kh. 1.1.38 Roskilde. 1.5.39 Kh. Fagp.II
- 50.39. 1.11.41 Jbp.I Kh. 1.10.46 Oass. Kh. 1.4.49 Jbp.I Kh. 1.4.54 Ktr. Kh. 1.4.56 Overkontrollør Kh. (Valby).
- Ibsen, P. B.**, f.13.2.27 i Søllested. P.&T.1.9.44. Fagp.I 65.47. 1.9.47 Mhp. 1.9.49 Ass. Kh. Fagp.II 42.56. Ass. Kh. (Omk.).
- Ikast, C. N.**, f.22.3.28 i Bedsted. P.&T.1.9.46. Fagp.I 93.49. 1.9.49 Mhp. 1.9.51 Ass. Kh.
- Ingeholm, K. D.**, Sekretær i Dansk Post- og Telegraf-forening. f.24.9.98 i Kh. T.1.11.15. Fagp.100.16. 1.8.16 Mhp. 1.11.21 Ass. Kh.Htg. Postfagp.45.29. Fagp.II 45.33. 1935 Forstærkerkursus. 1.6.35 Kh.Rtf. 1.4.39 Oass. Kh.Rtf. 1.4.46 Ktr. Kh.Rtf.
- Ingemann, K.**, f.28.3.33 i Vejrum. P.&T.1.9.50. Fagp.I 57.53. 1.9.53 Mhp. 1.9.55 Ass. Kh.
- Isaksen, G. S.**, f.13.9.32 i Nr. Stenderup. P.&T.1.5.50. Fagp.I 63.53. 1.5.53 Mhp. 1.9.56 Ass. Helsingø.
- Iskov, O.**, f.24.4.38 i Kh. P.&T.1.5.55 Kerteminde. 1.11.56 Faaborg.
- Iversen, C. W.**, f.27.11.32 i Fox Dale, Canada. P.&T.1.9.49. Fagp.I 63.52. 1.9.52 Mhp. 1.9.54 Ass. Kh. (Herlev).
- Iversen, E.**, f.7.5.40 i Vejle. P.&T.1.9.57 Grindsted.
- Iversen, F. K.**, f.2.3.94 i Ruds-Vedby. P.1.3.10. Fagp.44.13. 1.5.13 Mhp. 1.4.19 Ass. Gørlev. 27.4.19 Fakse. 17.7.21 Præstø. 15.10.36 Hillerød. 1940 Sommerposteksp. Snekersten. 23.6.—31.8.41 og 1.3.—31.3.43 kst. Pm. Esrum hhv. Ballerup. 1.3.44 Postmester i Sommersted(6.Lkl.).
- Iversen, I. V.**, f.13.3.33 i Sinding. P.&T.1.9.51. Fagp.I 63.54. 1.9.54 Mhp. 1.9.56 Ass. Ebeltoft.
- Jacobsen, A. H.**, f.18.6.15 paa Frberg. P.&T.1.9.31. Fagp.I 64.34. 1.9.34 Mhp. 1938 Forstærkerkursus. 1.7.39 Ass. Nykøbing Fl. Fagp.II 44.44. 1.4.46 Ringkøbing. 1.10.48 Oass. Haderslev. 1.4.49 Kh.Rtf. 1.4.55 Ktr. Kh.Rtf. 1.6.57 Stationsleder Esbjerg.
- Jacobsen, B. C. H.**, f.24.3.00 i Struer. T.2.2.17. Fagp.77.17. 1.11.17 Mhp. 1.3.23 Ass. Frclia T. 1.4.46 Oass. Frclia T.
- Jacobsen, C.**, f.15.8.97 paa Frberg. P.1.10.15. Fagp.I 77.19. 1.10.19 Mhp. 1.10.21 Ass. Maribo. 1.10.27 Kh. 1.9.28 Girokt. Fagp.II 37.30. 1.5.31 Jbp.I Kh. 1.5.37 Kh. 1.2.40 Oass. Kh. 1.3.48 Ktr. Vejle. 1.10.57 Postmester i Frederiksværk (6. Lkl.).
- Jacobsen, E. C. K.**, f.16.7.18 i Kh. 1.12.44 Hjelpekonstruktør. 1.11.47 Konstruktor III Radioingtj. 1.11.48 Konstruktor II Radioingtj. 1.11.54 Ingeniør i 7.Lkl. Radioingtj. 1.4.56 Ingeniør i 6.Lkl. Radioingtj. (Kh.).
- Jacobsen, H. E.**, f.4.11.03 i Kh. T.1.5.19. Fagp.79.21. 1.5.22 Mhp. 1923 Radiocertifikat af I.Kl. 1.5.25 Ass. Kh.T. 28.9.32 Kh. Postfagp.34.33. 1.6.40 Kh.Htg. 1.4.48 Oass. Kh.Htg.
- Jacobsen, H. E.**, f.24.9.19 i Kh. P.&T.1.9.36. Fagp.I 69.39. 1.9.39 Mhp. 1.10.43 Ass. Kh. 2.1.45 Girokt. Fagp.II 47.51. 1.7.53 Oass. Girokt.
- Jacobsen, H. Ø.**, f.18.1.22 i Viborg. P.&T.1.9.38. Fagp.I 66.41. 1.9.41 Mhp. 1.2.46 Ass. Viborg. 1.12.46 Tølløse. Fagp.II 44.52. 1.6.55 Oass. Taastrup.
- Jacobsen, J.**, Løjtnant, f.27.5.91 i Varde. P.1.9.07. Fagp. 66.11. 1.5.11 Mhp. 1.6.16 Ass. Ringsted. 1.10.16 Odense. 1.8.19 Kolding. Fagp.II 51.21. 1.5.27 Kh. 1.11.27 Jbp.I Kh. 1931 Sommerposteksp. Snekersten. 1.7.31 Oass. Kh. 1.8.39 Ktr. Kh. 1.6.51 Postmester ved Indlevpkt. 7 (6.Lkl.).
- Jacobsen, L.**, Frk., f.21.9.39 i Kh. P.&T.1.9.56 Kh. 1.11.57 Nykøbing Fl.
- Jacobsen, M.**, f.17.2.29 i Holstebro. P.&T.1.9.45. Fagp.I 85.48. 1.9.48 Mhp. 1.9.50 Ass. Lyngby Radio. 1950 Radiocertifikat af I. Kl. 1.6.53—30.4.54 u.f.Nr. Fagp.II 47.56. 1.12.57 Ass. Kh.Htg.
- Jacobsen, P.**, f.29.7.29 i Alderslyst. P.&T.1.5.46. Fagp.I 75.49. 1.5.49 Mhp. 1.5.51 Ass. Kh. 1.7.52 Girokt. 1.12.54 Ass. Jbp.I Kh.
- Jacobsen, P. J. H.**, f.2.9.26 i Dunkør. P.&T.1.9.43. Fagp.I 88.46. 1.9.46 Mhp. 1.9.48 Ass. Blaa vand Radio. 7.4.49 Lyngby Radio. 1.10.50 Ærøskøbing. Fagp.II 45.57. Ass. Ærøskøbing.
- Jacobsen, R.**, f.17.3.92 i Framlev. P.1.5.14 som Reservepostbud. 1.6.17 Postbud. Postbudfag.52(Udm.).20. 1.8.20 Overpakmester. 1.1.22 Elevudt. Fagp.I 94.23. 1.4.23 Mhp. 1.4.24 Ass. Kalundborg. Fagp.II 55.26. 1.5.29 Jbp.I Kh. 1.5.32 Kh. 1.10.34 Oass. Kh. 1.12.43 Ktr. Kh. 1.5.52 Postmester i Haslev (5.Lkl.).

- Jacobsen, R.**, f.29.1.94 i Rønne. P.1.10.12. Fagp.85.15. 1.11.17 Mhp. 1.10.19 Ass. Aakirkeby. 1.10.—31.10.24, 30.8.—30.9.40, 29.10.—31.12.41 og 1.12.45—31.1.46 kst. Pm. Aakirkeby, Allinge hhv. Svaneke. 1.2.46 Postmester i Svaneke. 1.1.57 Ass. Aarhus.
- Jacobsen, R. L.**, Fru (f. Beck), f.19.9.09 i Esbjerg. P.&T. 15.9.31 som Ekstrakontorist. 1.2.34 Kontorist. 1.9.35 Elev. Fagp.I 74.37, 1.5.37 Mhp. 1.5.40 Ass. Store-Heddinge 1.4.41 Ass. Skanderborg.
- Jacobsen, U. M. A.**, Fru (f. Jacobsen), f.24.3.93 i Kh. T.1.9.10. Fagp.85.11. 1.6.11 Mhp. 1.4.18 Ass. Kh.T. 1.12.38 Oass. Kh.Htg. 1.10.50 Ktr. Kh.Htg.
- Jacobsen, V. J.**, f.2.10.92 i Kh. P.1.3.10. Fagp.78.13. 1.11.13 Mhp. 1.11.17 Ass. Kh. Fagp.II 51.20. 16.3.—30.4.29 og 7.1.—30.6.31 kst. Driftsbestyrer Postautomobilerne. 1.7.31 Oass. Kh. 1.5.37 Ktr. Kh. 1.4.42 kst. og 1.5.42 Driftsbestyrer ved Postautomobilerne (4.Lkl.).
- Jacobsen, V. S.**, f.8.2.24 i Aalborg. P.&T.1.12.47 som Aspirant. 1.9.49 Monter I. 1.4.52 Tegner 1.Indgistr. (Kh.). 1.4.53 Telegrafmester II 2.Indgistr. (Aabenraa). 1.10.53 Telegrafmester II 2. Indgistr. (Haderslev).
- Jakobsen, A. B.**, Frk., f.26.2.39 i Bjerringbro. P.&T. 1.9.55 Bjerringbro. 1.11.56 Vejle.
- Jakobsen, A. J. F.**, f.15.10.97 i Frhav. P.1.10.13. Fagp.88.16. 1.10.18 Mhp. 1.10.19 Ass. Aalborg. Fagp.II 57.24. 1.11.29 Jbp.2 Aalborg. 1.7.32 Jbp.2 Frclia. 1.11.36 Frclia. 1.9.37 Oass. Esbjerg. 1.4.44 Ktr. Odense. 1.6.47 Overkontrolør Jbp.2 Frclia. 1.10.54 Postmester i Nakskov (4.Lkl.).
- Jakobsen, B. S.**, Frk., f.22.6.38 i Arden. P.&T.1.9.54 Arden. 1.11.55 Hjørring. Fagp.I 72.57. 1.5.57 Viborg. 1.9.57 Mhp. Viborg.
- Jakobsen, B. W.**, f.3.4.43 i Odden. Fans. P.&T.1.5.50. Fagp.I 69.53. 1.5.53 Mhp. 1.5.55 Ass. Frederiksværk. 1.11.55 Kh. 19.4.56 Aarhus T. 1957 Forstærkerprøven. 15.3.57 Ass. Kh.Rif.
- Jakobsen, G. H.**, f.5.3.39 i Vejlbj. P.&T.1.5.56 Skjern. 1.11.57 Silkeborg.
- Jakobsen, H. E.**, Fru (f. Jepsen), f.2.3.01 i Brande. T.1.9.18. Fagp.97.19. 1.5.19 Mhp. 1.9.24 Ass. Frclia T. 1.8.25 Vejle. 15.11.28 Brande. 21.10.29 Herning. Postfagp.48.30. 1.5.31 Kh. Fagp.II 44.33. 1.9.42 Oass. Kh. 1.6.51 Ktr. Kh. (K).
- Jakobsen, I. H.**, Frk., f.17.12.38 i Engum. P.&T.1.5.56 Jelling. 1.11.57 Næstved.
- Jakobsen, J. L.**, Frk., f.5.6.39 i Odense. P.&T.1.9.56 Ullerslev. 1.11.57 Nyborg.
- Jakobsen, J. N. O.**, f.9.2.11 i Odder. P.&T.1.4.50 som Værkstedsførmænd. 1.4.53 Værkstemester II Post- og Telegrafvæsenets Værksteder.
- Jakobsen, O.**, f.18.11.16 i Hou. P.&T.1.9.35. Fagp.I 69.38. 1.9.38 Mhp. 1940 Forstærkerkursus. 1.9.41 Ass. Aarhus T. Fagp.II 45.55. 1.11.47 Esbjerg. 1.4.51 Oass. Esbjerg. 1.6.56 Ktr. Esbjerg.
- Jakobsen, O.**, f.20.4.38 i Jerslev. P.&T.1.5.55 Brønderslev. 1.11.56 Thisted.
- Jakobsen, P. H.**, f.15.9.36 i Kh. P.&T.1.9.53 Kh. 1.11.54 Nakskov. Fagp.I 69.56. 1.5.56 Kh. 1.9.56 Mhp. Kh. (43).
- Jakobsen, W. O.**, f.14.9.39 i Gentofte. P.&T.1.9.55 Vamdrup. 1.11.56 Esbjerg.
- Jakobsen, V. V.**, f.29.12.27 i Gylling. P.&T.16.11.53 som Hjelpekonstruktør. 1.12.55 Telegrafmester i 7.Lkl. 2.Indgistr. (Gram).
- Jansen, C. B.**, f.5.7.15 i Kh. P.&T.1.9.31. Fagp.I 79.34. 1.9.34 Mhp. 1.8.39 Ass. Saksøbing. 1.5.40 Kh. Fagp.II 56.43. 1.12.45 Opms. Kt. 1.9.47 Oass. Kh. 1.12.53 Ktr. Kh. 1.1.56 Overkontrolør Kh. (Avispkt.).
- Jegsmark, J. L.**, f.12.12.19 i Kh. P.&T.1.3.35 som Cyklebud. 1.1.41 Reservepostbud. 1.6.—30.9.41 ude af Postv. 1.10.41 Reservepostbud. 1.1.44 Postbud. Postbudfagp. 51.47. 1.9.47 Overpakmester. 1.9.49 Elevudd. Fagp.I 85.51. 1.5.52 Ass. Kh. Fagp.II 47.55. 1.6.56 Oass. Kh. (S).
- Jensby, H. V.**, f.17.2.23 i Vejle. P.&T.1.9.40. Fagp.I 82.43. 1.9.43 Mhp. 1945 Forstærkerkursus. 1.4.46 Ass. Kolding. 15.5.47 Aalborg T. 1.11.47 Nyborg. Fagp.II 52.52. 1.4.57 Oass. Aarhus T.
- Jensen, A.**, R\*, f.8.4.92 i Eskelund, Brørup. P.1.9.07. Fagp. 101.11. 1.5.11 Mhp. 1.5.17 Ass. Odense. 1.5.18 Aarhus. Fagp.II 64.19. 25.4.20 Kh. 1.11.20 Gdir. 1.5.26 Ktr. II Thorshavn. 1.6.29 Ktr.I Thorshavn. 1.5.32 Ktr. 2.Overpostinsp. 20.2.—30.4.34 og 1.2.—29.2.36 kst. Postinspektør 2.Over-
- postinsp. 1.9.37 Postmester i Silkeborg. 1.4.48 Postmester i Fredericia (3.Lkl.).
- Jensen, A. B.**, f.28.8.03 i Hundeleve. T.16.8.20. Fagp.84.23. 1.9.23 Mhp. 1.9.26 Ass. Kh.T. 1931 Radiocertifikat af I.Kl. 1934 Kursus i Overdragning ved St.Nord. 1.4.48 Oass. Kh.Htg.
- Jensen, A. B. V.**, f.3.11.38 i Thisted. P.&T.1.9.56 Hurup Thy. 1.11.57 Thisted.
- Jensen, A. H.**, f.16.3.99 i Skodsbøll. P.1.9.20. Fagp.I 83.23. 1.9.23 Mhp. 1.9.26 Ass. Viborg. 1.5.27 Ringkøbing. 1.5.28 Kh. 10.9.28 Hobro. Fagp.II 41.30. 1.5.31 Hjørring. 1.4.44 Oass. Vejle. 1.4.52 Ktr. Hjørring.
- Jensen, A. H. M.**, Civilingeniør, f.20.1.22 i Kh. P.&T.1.4.46 som Hjelpeingeniør. 1.4.48 Telegrafingeniør III Kabelingeniørtj. 1.2.51 Telegrafingeniør II 3.Indgistr. 1.4.57 Telegrafingeniør I 3.Indgistr. (Aarhus).
- Jensen, A. J.**, f.19.12.03 i Horsens. T.16.8.20. Fagp.104.23. 1.9.23 Mhp. 1.9.26 Ass. Frclia T. Postfagp.51.32. 1.6.32 Kolding. 1933 Forstærkerkursus og Kursus i Maale- og Splidseteknik. Fagp.II 52.35. 1.3.36 Korsør. 1.1.39 Jbp.2 Frclia. 1.4.40 Frclia. 29.11.40—31.1.41 kst. Pm. Troense. 1.1.43 Oass. Kalundborg. 1.11.49 Ktr. Sønderborg. 1.2.57 Postmester i Vojens (5. Lkl.).
- Jensen, A. J.**, Fru (f. Nielsen), f.6.7.02 i Frclia. T.1.1.19. Fagp.96.19. 1.9.19 Mhp. 1.1.25 Ass. Frclia T. 29.4.34 Aarhus T. 1.4.55 Oass. Aarhus T.
- Jensen, Aa. Jepsen.**, f.6.10.20 i Svendborg. P.&T.1.9.37. Fagp.I 84.40. 1.9.40 Mhp. 1.11.44 Ass. Odense. Fagp.II 45.49. 1.4.53 Oass. 2.Overpostinsp.
- Jensen, A. K.**, f.9.1.32 i Lindelse. P.&T.1.9.48. Fagp.I 68.51. 1.9.51 Mhp. 1.9.53 Ass. Kh. 24.10.54 Ass. Fakse.
- Jensen, A. P.**, f.29.4.39 i Kalundborg. P.&T.1.5.55 Følenslev. 1.11.56 Ringsted.
- Jensen, A. P. L.**, f.5.8.01 i Frclia. T.1.9.17. Fagp.85.18. 1.10.18 Mhp. 1.9.23 Ass. Frclia T. 1924 Radiocertifikat af I.Kl. 1.1.25 Ringkøbing. 1.6.25 Frclia T. 1927 Elektrikerkursus ved St.Nord. 28.9.32 Frclia. Postfagp.52.33. 1.1.34 Frclia T. 29.4.34 Ringkøbing. 1935 Forstærkerkursus. Fagp.II 57.36. 1.9.36 Esbjerg. 1.5.41 Oass. Ribe. 1.10.—31.10.42 kst. Pm. Ribe. 1.3.48 Ktr. Esbjerg. 1.3.56 Postmester i Skarbæk (5.Lkl.).
- Jensen, A. W.**, f.4.3.34 i Odense. P.&T.1.9.51. Fagp.I 60.54. 1.9.54 Mhp. 1.9.56 Ass. Kh. (Valby).
- Jensen, A. Ø.**, f.30.3.38 i Voel. P.&T.1.9.55 Skjern. 1.11.56 Silkeborg.
- Jensen, Benedikt.**, f.11.12.17 i Vejlbj Sogn. P.&T.1.9.36. Fagp.I 91.39. 1.9.39 Mhp. 1.9.42 Ass. Nysted. 1.11.43 Jbp.2 Frclia. 1.5.46 Frclia. Fagp.II 48.49. 1.6.52 Oass. Frclia.
- Jensen, B.**, f.4.7.29 i Lyngs. P.&T.1.5.47. Fagp.I 59.50. 1.5.50 Mhp. 1.5.52 Ass. Frclia T.
- Jensen, B.**, f.25.7.36 i Arden. P.&T.1.5.54 Arden. 1.11.55 Thisted. Fagp.I 58.57. 1.5.57 Mhp. Kh. (i Militærtj.).
- Jensen, B.**, f.21.1.38 i Store-Heddinge. P.&T.1.9.54 Haslev. 1.11.55 Næstved. 1.1.56 Køge. Fagp.I 87.57. 1.5.57 Birkerød. 1.9.57 Mhp. Birkerød (i Militærtj.).
- Jensen, B.**, Frk., f.21.8.39 i Nørre Utrup. P.&T.1.5.56 Aabybro. 1.11.57 Nørresundby.
- Jensen, B. C.**, f.1.8.27 i Assens. P.&T.1.9.45. Fagp.I 71.48. 1.9.48 Mhp. 1.9.50 Ass. Kolding. 1.5.52 Odense. Fagp.II 42.54 Ass. Odense.
- Jensen, B. G.**, Fru (f. Jensen), f.18.2.33 i Sorø. P.&T.1.9.49. Fagp.I 75.52. 1.9.52 Mhp. 1.9.54 Ass. Kh. (34).
- Jensen, B. K.**, Frk., f.1.1.38 i Staining. P.&T.1.9.54 Ikast. 1.11.55 Ringkøbing. Fagp.I 77.57. 1.5.57 Kh. 1.9.57 Mhp. Kh.
- Jensen, B. M.**, Frk., f.11.12.37 i Asaa. P.&T.1.9.54 Asaa. 1.11.55 Skagen. 1.4.56 Frederikshavn. Fagp.I 89.57. 1.5.57 Kh. 1.9.57 Mhp. Kh.
- Jensen, B. S.**, Frk., f.18.2.38 i Vejle. P.&T.1.9.55 Herlufmagle. 1.11.56 Næstved.
- Jensen, C.**, f.21.4.01 i Sommersted. P.&T.1.10.33 som Monter I. 1.7.39 Overmonter. 1.4.46 Mekaniker I. 1.4.50 Overmekaniker. 1.4.54 Centralmester 2.Indgistr. (Tønder). 1.9.54 Centralmester 2.Indgistr. (Haderslev). 1.6.55 Telegrafmester i 6.Lkl. 1.Indgistr. (Kh.).
- Jensen, C.**, f.15.5.19 i Stuttgart. P.&T.1.9.36. Fagp.I 91.39. 1.9.39 Mhp. 1.6.43 Ass. Kh. Fagp.II 50.47. 1950 Sommerpostesk. Espergårde. 1.5.50 Afl. 1.Distrik. 1.4.52 Oass. Hillerød. 1.9.57 Postmester i Rødokro (7. Lkl.).



- Jensen, C. F., f.2.8.21 i Endrup. P.&T.1.9.39. Fagp.I 89.42. 1.9.42 Mhp. 1.9.45 Ass. Kh. 1.5.48 Hillerød. Fagp. II 47.51. 1.1.52 Jbp.1 Kh. 1.6.55 Oass. Jbp.1 Kh.
- Jensen, C. F. K., f.27.2.29 i Assens. P.&T.1.5.46. Fagp.I 54.49. 1.5.49 Mhp. 1.5.51 Ass. Kh. 21.7.—30.9.56 kst. Pm. Indlevpkt.40. Ass. Kh. (40).
- Jensen, C. J., f.7.4.02 i Ribe. T.16.8.20. Fagp.93.23. 1.9.23 Mhp. 1.9.26 Ass. Frčia T. 4.12.30 Varde. Postfagp.36.32. 25.4.37 Frčia T. 1.10.40 Ribe. 1.11.45 Oass. Viborg. 1.3.50 Postforvalter ved Posteksp. Odense 2 (7.Lkl.).
- Jensen, C. J. B., f.13.5.40 i Nykøbing Fl. P.&T.1.9.57 Saks-købing.
- Jensen, C. K., f.1.8.29 i Boldesager. P.&T.1.5.46. Fagp.I 69.49. 1.5.49 Mhp. 1.5.51 Ass. Kh. Fagp.II 41.56. Ass. Kh. (Brønshøj).
- Jensen, C. L., f.15.9.21 i Viborg. P.&T.1.9.38. Fagp.I 59.41. 1.9.41 Mhp. 1.10.45 Ass. Kh. Fagp.II 38.51. 1.6.55 Oass. Kh. (N).
- Jensen, Else, Frk., f.18.3.37 i Læborg. P.&T.1.9.54 Veten. 1.11.55 Esbjerg. Fagp.I 83.57. 1.5.57 Kh. 1.9.57 Mhp. Kh.
- Jensen, Esther, Frk., f.15.5.38 i Kegnæs. P.&T.1.9.54 Vamdrup. 1.11.55 Fredericia. Fagp.I 93.57. 1.5.57 Kh. 1.9.57 Mhp. Kh. (Søborg).
- Jensen, Ewart, kgl. Translatør i Engelsk & statsaut. Translatør i Spansk, f.4.9.95 i Vestervig. P.1.10.12. Fagp.93.15. 1.5.17 Mhp. 1.10.19 Ass. Glamsbjerg. 1.6.20 Kh. Fagp.II 61.23. 4.2.—31.3.24 kst. Pm. Borre. 1.10.26 Girokt. 1.7.31 Gdir. 1.5.36 Oass. Gdir. 1.4.47 Ktr. Gdir. 1.9.55 Postmester i Jyderup (6.Lkl.).
- Jensen, E., f.6.9.35 i Aalborg. P.&T.1.9.52. Fagp.I 77.55. 1.9.55 Mhp. 1.9.57 Ass. Kh.
- Jensen, E. A., f.22.2.30 i Gedsted. P.&T.1.9.46. Fagp.I 72.49. 1.9.49 Mhp. 1.9.51 Ass. Aalborg. 16.11.51 Ass. Kh. (Luft-havn).
- Jensen, E. B., f.22.11.36 i Aakirkeby. P.&T.1.9.54 Gud-hjem. 1.11.55 Rønne. Fagp.I 76.57. 1.5.57 Kh. 1.9.57 Mhp. Kh. (i Militærtj.).
- Jensen, Eglil B., f.21.3.22 i Struer. P.&T.1.9.39. Fagp.I 62.42. 1.9.42 Mhp. 1.4.46 Ass. Skjern. 1.5.49 Struer. Fagp.II 41.54. 1.12.57 Oass. Nykøbing M.
- Jensen, Ejnar B., f.30.12.22 i Vamdrup. P.&T.1.9.39. Fagp.I 70.42. 1.9.42 Mhp. 1.4.46 Ass. Langaa. 1.5.47 Frčia. 1.11.48 Jbp.2 Frčia. Fagp.II 48.53. 1.2.54 Oass. Jbp.2 Frčia.
- Jensen, E. C. M., f.12.3.97 i Frčia. T.1.10.14. Fagp.91.15. 1.6.15 Mhp. 1.10.20 Ass. Frčia T. 1926 Elektrikerkursus og Kursus i tekn. Stationstj. ved St.Nord. 15.8.—15.12.30 Tj. paa St. Nords Station i Paris. 1.6.40 Oass. Frčia T.
- Jensen, E. D., Frk., f. 22.8.40 i Aalborg. P.&T. 1.5.57 Aabybro.
- Jensen, E. E., f.19.7.20 i Ganløse. P.&T.15.2.51 som Hjelpekonstruktør. 1.9.55 Ingeniør i 7.Lkl. 2.Indgistr. (Aabenraa).
- Jensen, E. E., f.3.12.35 i Hyllede. P.&T.16.5.53 Store-Heddinge. 1.11.54 Køge. Fagp.I 76.56. 1.5.56 Kh. 1.6.56 Mhp. Kh.
- Jensen, E. H. B., f.10.11.21 i Nyborg. P.&T.1.9.38. Fagp.I 69.41. 1.9.41 Mhp. 1.12.45 Ass. Saks-købing. Fagp.II 51.53. 1.10.54 Oass. Hillerød.
- Jensen, E. I., f.17.9.37 i Bjerringbro. P.&T.1.9.54 Brande. 1.11.55 Vejle. Fagp.I 72.57. 1.5.57 Kh. 1.9.57 Mhp. Kh. (i Militærtj.).
- Jensen, E. I. M., Fru (f. Nielsen), f.5.12.01 i Nyborg. T.1.1.19. Fagp.93.19. 1.9.19 Mhp. 1.1.25 Ass. Korsør. Post-fagp. 35.30. 27.4.30 Kh.T. 1.5.32 Kh. 1.4.48 Oass. Kh. (K).
- Jensen, E. K., f.27.9.36 i Tostrup. P.&T.1.9.53 Bjerring-bro. 1.11.54 Holstebro. Fagp.I 93.56. 1.5.56 Kh. 1.9.56 Mhp. Kh. 1.12.57 Mhp. Aalborg.
- Jensen, E. L., f.4.11.34 i Aarhus. P.&T.1.9.51. Fagp.I 88.54. 1.9.54 Mhp. 1.9.56 Ass. Kolding T. 1957 Forstærker-prøven. 15.3.57 Ass. Kh.Rtf.
- Jensen, E. L. H., Frk., f.3.7.98 paa Thure. T.1.4.16. Fagp. 82.16. 1.1.17 Mhp. 1.7.20—31.5.21 U.f.Nr. 1.3.23 Ass. Svend-borg. 1.6.23 Kh.T. 1.11.23 Svendborg. Postfagp.35.30. 1.5.31 Ass. Kh.Rtf.
- Jensen, E. R., f.7.5.30 i Gundestrup. P.&T.1.9.47. Fagp.I 64.50. 1.9.50 Mhp. 1.9.52 Ass. Kh.Htg. Fagp.II 46.57. Ass. Kh.Htg.
- Jensen, E. R., Frk., f. 5.24.1 i Sneum. P.&T.1.5.57 Eramminge.
- Jensen, E. V., f.9.6.38 i Bur. P.&T.1.9.54 Tarm. 1.11.55 Holstebro. Fagp.I 79.57. 1.5.57 Kh. 1.9.57 Mhp. Kh. (i Militærtj.).
- Jensen, E. W. S., f.24.8.34 i Vennebjerg. P.&T.1.5.51. Fagp.I 79.54. 1.5.54 Mhp. 1955 Forstærkerprøven. 1.11.57 Ass. Aalborg T.
- Jensen, F., f.25.1.36 i Grejsdalen. P.&T.1.9.52. Fagp.I 70.55. 1.9.55 Mhp. 1.9.57 Ass. Girokt.
- Jensen, F. E., f.1.1.28 i Aarhus. P.&T.1.9.45. Fagp.I 62.48. 1.9.48 Mhp. 1.9.51 Ass. Roskilde. 1.5.52 Rudkøbing. Fagp. II 36.57. Ass. Rudkøbing.
- Jensen, F. H., f.18.3.25 i Ulkebøl. P.&T.1.5.47 som Post-bud. Postbudfagp. 45.50. 1.3.51 Overpakmester. 1.9.52 Elevudd. Fagp.I 76.54. 1.5.55 Ass. Aarhus.
- Jensen, F. O. G., f.8.3.37 i Nørresundby. P.&T.1.9.54 Hjallerup. 1.11.55 Frederikshavn. Fagp.I 76.57. 1.5.57 Kh. 1.9.57 Mhp. Kh. (i Militærtj.).
- Jensen, F. S., f.25.8.37 i Haldum. P.&T.1.9.55 Langaa. 1.11.56 Kh.
- Jensen, F. S. P., f.12.2.26 i Hvalsø. P.&T.1.4.47 som Monteraspirant. 1.1.49 Montør I. 1.5.53 Mekaniker II. 1.11.53 u.f.Nr. 1.4.57 Ingeniør i 7. Lkl. Radioingtj. (Kh.).
- Jensen, G., f.23.8.40 i Sønderborg. P.&T.1.9.57 Broager.
- Jensen, G. E., Frk., f. 6.7.26 i Bjerringbro. P.&T.1.9.43. Fagp.I 67.46. 1.9.46 Mhp. 1.9.48 Ass. Kh. Fagp.II 43.54. Ass. Kh. (K).
- Jensen, G. J., Frk., f.1.4.39 i Stenmagle. P.&T.1.9.55 Sorø. 1.11.56 Slagelse.
- Jensen, G. K., f.16.8.29 i Hadsund. P.&T.1.5.46. Fagp.I 55.50. 1.5.50 Mhp. 1.5.52 Ass. Kh. (Hellerup).
- Jensen, G. V. J., f.6.11.20 i Nakskov. P.&T.1.9.37. Fagp.I 82.40. 1.9.40 Mhp. 1.12.44 Ass. Slagelse. 1.5.45 Kh. Fagp. II 54.48. 1.5.50 Gdir. 1.12.53 Oass. Kh. (Oplysningskt.).
- Jensen, H., f.24.4.14 i Hadsund. P.&T.1.9.30. Fagp.I 65.33. 1.9.33 Mhp. 1.5.38 Ass. Ribe Fagp.II 44.42. 1.5.43 Ran-ders. 27.9.—31.10.45 kst. Pm. Ørsted. 29.1.—31.3.46 kst. Pm. Hirtshals. 1.7.47 Oass. Randers. 1.7.51—31.7.52 kst. Pm. Braaskov. 1.10.55 Postmester i Allinge (7.Lkl.).
- Jensen, H., f.5.3.24 i Skern. P.&T.1.9.40. Fagp.I 87.43. 1.9.43 Mhp. 1.4.46 Ass. Aarhus. 1.11.46 Tranebjerg Samsø. Fagp.II 38.54. 1.6.56 Oass. Odense.
- Jensen, H. A., f.10.3.34 i Staanum. P.&T.1.9.51. Fagp.I 72.54. 1.9.54 Mhp. 1.9.56 Ass. Kh. (27).
- Jensen, H. C., f.8.5.27 i Laurbjerg Sogn. P.&T.1.9.43. Fagp.I 92.46. 1.9.46 Mhp. 1.9.48 Ass. Silkeborg. 15.5.50 Aalborg. Fagp.II 51.54. 1.12.54. 4. Overpostinsp. 1.12.56—31.1.57 kst. Pm. Hirtshals. 1.4.57 Oass. Bjerring-bro.
- Jensen, H. D., f.10.5.09 i Kh. P.&T.1.9.30. Fagp.I 77.33. 1.9.33 Mhp. 1.9.36 Ass. Kh. Fagp.II 55.40. 1.1.42 Jbp.1 Kh. 1.2.47 Oass. Kh. 1.2.55 Ktr. Kh. (Omk.).
- Jensen, H. E., f.10.12.03 i Frčia. T.16.8.20. Fagp.83.23. 1.9.23 Mhp. 1.9.26 Ass. Frčia T. 1.5.31 Aarhus T. Postfagp. 40.33. 1.4.56 Oass. Aarhus T.
- Jensen, H. F. D., Frk., f.22.1.94 i Trollesgave. T.2.1.14. Fagp.70.14. 1.10.14 Mhp. 1.2.19 Ass. Nykøbing Fl.
- Jensen, H. J. S., f.7.6.28 i Odder. P.&T.1.11.54 som Inge-niøraspirant. 1.11.56 Ingeniør i 7. Lkl. 3. Ingdistr. (Aarhus).
- Jensen, H. M., f.3.2.15 i Aarhus. P.&T.1.12.42 som Aspi-rant. 1.12.44 Montør I. 1.4.49 Mekaniker II. 1.4.54 Teg-ner 3. Ingdistr. (Aarhus). 1.4.56 Telegrafmester i 7.Lkl. 3. Ingdistr. (Aarhus).
- Jensen, H. M., Medlem af Bestyrelsen for Dansk Post-og Telegrafmuseum, f.11.1.19 i Igelse. P.&T.1.9.35. Fagp.I 86.38. 1.9.38 Mhp. 1940 Radiocertifikat af II.Kl. 1943 Forstærkerkursus. 1.2.43 Ass. Kh.Rtf. Fagp.II 60.45. 1.10.45 Gdir. 1.11.51 Oass. Middefart. 1.9.54 Puld-mægtig Gdir. (2.Ekspkt.).
- Jensen, H. P., f.28.11.96 i Hillerød. T.1.2.15. Fagp.68.15. 1.11.15 Mhp. 1.2.21 Ass. Kh.T. 1.5.21 Sønderborg. Post-fagp.39.30. 1.9.45 Oass. Tønder.
- Jensen, H. R., f.28.9.30 i Roskilde. P.&T.1.5.47. Fagp.I 70.50. 1.5.50 Mhp. 1952 Forstærkerprøven. 1.5.52 Ass. Kh.Rtf. 24.4.54 Ass. Kalundborg.
- Jensen, H. S., Løjtnant, f.23.9.03 i Ribe. P.1.4.20. Fagp.I 75.23. 1.4.23 Mhp. 1.4.26 Ass. Nykøbing S. 1.5.26 Kolby. 1.4.28 Køge. 17.4.32 Frværk. 1.12.41 Ass. Nykøbing Sj.
- Jensen, H. V., f.21.10.28 i Skive. P.&T.1.9.46. Fagp.I 53.49. 1.9.49 Mhp. 1.9.51 Ass. Kh. (12).



- Jensen, H. V., f.28.5.30 i Randers. P.&T.1.5.47. Fagp.I 67.50. 1.5.50 Mhp. 1.5.52 Ass. Kh. (Pakkepkt.).
- Jensen, H. W., f.16.8.15 i Frčia. P.&T.1.9.31. Fagp.I 86.34. 1.9.34 Mhp. 1.9.39 Ass. Odense. Fagp.II 56.42. 2.2.—31.3.46 kst. Pm. Vinderup. 1.2.47 Oass. Odense. 1.10.52 Ktr. Silkeborg. 1.11.55 Overkontroler Aalborg.
- Jensen, I., Frk., f.6.5.00 i Kristrup. T.1.2.17. Fagp.82.18. 1.6.18 Mhp. 1.2.23 Ass. Thisted. 1.9.28 Kh.T. Postfagp. 44.30. 1.5.31 Kh. 1.11.46 Oass. Kh. (K).
- Jensen, I., Frk., f.3.3.02 i Holsted. T.15.5.19. Fagp.103.21. 1.6.22 Mhp. 1.6.25 Ass. Frčia T. 26.9.27 Tønder. 1.4.29 Kh.T. Postfagp.44.31. 1.5.31 Kh. 1.4.48 Oass. Kh. (N).
- Jensen, I. D., f.27.4.36 i Aalborg. P.&T.16.5.53 Dronninglund. 1.11.54 Skagen. Fagp.I 88.56. 1.5.56 Kh. 1.6.56 Mhp. Kh.
- Jensen, I. L., Frk., f.25.6.39 i Frederikshavn. P.&T.1.9.56 Hals. 1.11.57 Frederikshavn.
- Jensen, I. M., Frk., f.22.10.34 i Ryom. P.&T.1.5.51. Fagp.I 79.54. 1.5.54 Mhp. 1.5.56 Ass. Ebeltoft. 1.10.56 Ass. Kh. (18).
- Jensen, I. S., Frk., f.9.5.38 i Byrum. P.&T.1.5.56 Byrum. 1.11.57 Helsingør.
- Jensen, I. W., Fru (f. Paulsen), f.19.4.36 i Skive. P.&T. 1.9.53 Roslev. 1.11.54 Fagp.I 70.56. 1.5.56 Kh. 1.9.56 Mhp. Kh. (S).
- Jensen, J., cand. polit., R<sup>1</sup>, Redaktør af Post- og Telegrafhaandbogen, f.6.6.93 i Gejsing, Andst Sogn. P.15.9.09. Fagp.106(Udm).13. Tildelt Joseph Michaelsens Minde-medaille. 1.5.13 Mhp. 1.8.15 Ass. Revisionen. 1.10.16 Gdir. 1.7.21 Sekretær Gdir. 1.8.29 Fuldmægtig Gdir. 1.3.35 Ekspeditionssekretær Gdir. 1.1.43 Kontorchef Gdir. (Boghkt.).
- Jensen, J., f.12.12.20 i Aasted Sogn. P.&T.1.9.37. Fagp.I 60.40. 1.9.40 Oass. 1.1.45 Ass. Kh. Fagp.II 54.47. 1.11.47 Gdir. 1.2.53 Ass. T.Industr.
- Jensen, J., Frk., f.26.6.98 i Frhavn. P.1.3.19. Fagp.I 87.22. 1.3.22 Mhp. 1.3.25 Ass. Haderslev. 1.5.27 Aalestrup. 1.5.28 Sæby. 1.9.29 Frhavn. 1.8.37 Aars. 1.11.39 Ass. Sæby.
- Jensen, J., Fru (f. Schmidt), f.11.1.20 i Brædstrup. P.&T. 1.9.37. Fagp.I 96.40. 1.9.40 Mhp. 1.2.44 Ass. Aarhus. 1.1.45 Kolding. 13.1.—12.7.46 u.f.Nr. 13.7.46 Kh. 1.3.47 Girokt. 1951 Sommerposteksp. Espergærde. Ass. Girokt.
- Jensen, J., f.20.12.32 i Randers. P.&T. 1.5.49. Fagp.I 75.52. 1.5.52 Mhp. 1953 Forstærkerprøven. 1.5.54 Ass. Kh.Rtf. 1.2.55 Ass. Kh.Htg.
- Jensen, J., Frk., f.4.1.40 i Vindelsbæk. P.&T.1.9.56 Hadsten. 1.11.57 Viborg.
- Jensen, J. B., f.21.12.32 i Viby J. P.&T.1.5.50. Fagp.I 64.53. 1.5.53 Mhp. 1.5.55 Ass. Aarhus.
- Jensen, J. C., f.14.6.31 i Førslev Mark. P.&T.1.5.48. Fagp.I 88.51. 1.5.51 Mhp. 1952 Forstærkerprøven. 1.5.53 Ass. Kh.Rtf. 1.11.56 Ass. Telegraflaboratoriet.
- Jensen, J. D., f.13.12.37 i Vinderup. P.&T.1.9.54 Vinderup. 1.11.55 Skive. Fagp.I 60.57. 1.5.57 Kh. 1.9.57 Mhp. Kh. (i Militærtj.).
- Jensen, J. H., f.10.8.37 i Odense. P.&T.1.9.54 Lohals. 1.11.55 Svendborg. Fagp.I 66.57. 1.5.57 Kh. 1.9.57 Mhp. Kh. (i Militærtj.).
- Jensen, J. J., f.28.7.35 i Hageborg. P.&T.1.9.52. Fagp.I 82.55. 1.9.55 Mhp. 1.9.57 Ass. Kh. (Herlev).
- Jensen, J. L., f.11.2.36 i Gaarslev. P.&T.1.9.52. Fagp.I 63.55. 1.9.55 Mhp. 1.9.57 Ass. Kh.
- Jensen, J. O., f.1.8.36 i Højby. P.&T.1.9.53 Nykøbing S. 1.11.54 Holbæk. Fagp.I 72.56. 1.5.56 Nykøbing Sjælland. 1.9.56 Mhp. Nykøbing Sjælland. 1.5.57 Mhp. Hornbæk.
- Jensen, J. P., R\*, D.M., f.4.6.88 i Skelde. 21.5.07 i tysk Posttj. 30.11.11 Ass.eksamen. 1.4.18 Postass. (etatsmæssig). 20.5.20 overgaaet i dansk Posttj. som Ass. Kh. 15.6.21 Gdir. 2.12.24 Opms. Kt. 1928 Radiocertifikat af II.Kl. 1.4.28 Ktr.II Kh. 1.10.30 Opms. Kt. 1.5.31 Ktr.I Opms. Kt. 5.2.—23.2.32. 16.6.—23.7.32. 1.5.—31.8.34 kst. og 1.9.34 Postinspektør Opms. 1.4.42 Overpostinspektør i 2.Distrikt.
- Jensen, J. P. V. B., f.6.9.94 i Sct.Jørgensbjerg. P.1.10.12. Fagp.61.15. 1.10.18 Mhp. 1.10.19 Ass. Kh. 1.6.43 Oass. Taastrup. 1.5.47 Roskilde. 1.5.54 Postmester i Græsted (7.Lkl.).
- Jensen, J. Q., f.9.1.36 i Esbjerg. P.&T.1.9.53 Bramminge. 1.11.54 Esbjerg. Fagp.I 86.56. 1.5.56 Kh. 1.9.56 Mhp. Kh. (i Militærtj.).
- Jensen, J. S., f.22.12.26 i True. P.&T.1.5.46. Fagp.I 73.49. 1.5.49 Mhp. 1.5.51 Ass. Aarhus. Fagp.II 37.55. Ass. Aarhus.
- Jensen, J. T. V., f.3.10.36 i Vejrup. P.&T.1.9.53 Nørre Nebel. 1.11.54 Varde. Fagp.I 60.56. 1.5.56 Kh. 1.9.56 Mhp. Kh. (i Militærtj.).
- Jensen, J. V., f.30.10.24 i Grindsted. P.&T.1.9.42. Fagp.I 65.45. 1.9.45 Mhp. 1.9.47 Ass. Kh. Fagp.II 44.53. 1.11.54 Jbp.1 Kh. 1.6.57 Oass Kh. (19).
- Jensen, J. V., f.30.8.31 i Onsted Mark. P.&T.1.9.48. Fagp.I 66.51. 1.9.51 Mhp. 1.9.53 Ass. Kh. (Virum).
- Jensen, K. E., f.10.1.17 i Hvidbjerg. P.&T.1.9.36. Fagp.I 59.39. 1.9.39 Mhp. 1.9.42 Ass. Aalborg. Fagp.II 42.46. 1.11.48 Silkeborg. 1.4.53 Oass. Silkeborg.
- Jensen, K. E., f.2.6.28 i Odense. P.&T.1.9.44. Fagp.I 74.47. 1.9.47 Mhp. 1.9.49 Ass. Kh. 1.3.55 Jbp.1 Kh. Fagp.II 37.55. Ass. Jbp.1 Kh.
- Jensen, K. E., f.25.8.31 i Korsør. P.&T.1.9.47. Fagp.I 63.50. 1.9.50 Mhp. 1.9.52 Ass. Helsingør. 1.11.54 Ass. Helsingør.
- Jensen, K. E., f.30.3.32 i Randers. P.&T.1.5.49. Fagp.I 72.52. 1.5.52 Mhp. 1.5.54 Ass. Kh. 1.12.56 Ass. Nakskov.
- Jensen, K. G. M. B., Kaptajn, R\*, f.24.5.94 i Kh. P.1.4.11. Fagp.83.14. 1.5.14 Mhp. 1.6.19 Ass. Kh. Fagp.II 60.26. 1.10.26 Gdir. 1.7.31 Oass. 1.Indstr.s Kt. 1.9.36 Ktr. Gdir. 1.2.39 1.Overpostinsp. 1.11.42 Postinspektør i 3.Distrikt. 1.3.53 Postmester ved Frederiksberg Postkontor (3.Lkl.).
- Jensen, K. K., f.15.3.37 i Randers. P.&T.1.9.53 Havndal. 1.11.54 Vejle. Fagp.I 84.56. 1.5.56 Kh. 1.9.56 Mhp. Kh.
- Jensen, K. M., f.10.11.34 i Øster Egede. P.&T.1.5.51. Fagp. I 62.54. 1.5.54 Mhp. 1.5.56 Ass. Tølløse.
- Jensen, K. M. C., Fru (f. Rossig), f.2.6.00 i Aalborg. T.2.2.17. Fagp.100.17. 1.11.17 Mhp. 1.3.23 Ass. Aalborg. 1.7.46 Aalborg T. 1.10.49 Oass. Aalborg T.
- Jensen, K. N. A., f. 17.8.30 i Randers. P.&T.1.5.47. Fagp.I 89.50. 1.5.50 Mhp. 1.5.52 Ass. Kh. Fagp.II 67 (Udm.). 57. 1.7.57 Ass. Gdir. (1. Ekspkt.).
- Jensen, K. P., f.27.3.36 i Tøjstrup Mark. P.&T.1.9.52. Fagp.I 87.55. 1.9.55 Mhp. 1957 Forstærkerprøven. 1.9.57 Ass. Kh.Htg.
- Jensen, K. R., f.22.6.40 i Kolding. P.&T.1.9.57 Sommersted.
- Jensen, L., R\*, f.19.2.97 i Durup. P.1.10.13. Fagp.78.16. 1.7.16—30.6.18 u.f.Nr. (Tj. paa St.Nords Station i Gøteborg). 1.10.19 Mhp. 1.10.21 Ass. Kh. 15.1.23 Thorshavn. 2.10.25 Skive. 1.5.26 Thorshavn. Fagp.II 40.26. 1.8.31 Sønderborg. 12.12.32 Jbp.2 Frčia. 1.12.37 Oass. Jbp.2 Frčia. 1.14 Frederikshavn. 1.6.44 Ktr. Skive. 1.10.46 Overkontroler Jbp.1 Kh. 1.7.53—31.8.54 kst. Pm. Thorshavn. 1.8.54 Jernbanepostmester ved Jbp.1 Kh. (3.Lkl.).
- Jensen, L. E., f.8.11.32 i Vordingborg. P.&T.1.9.49. Fagp.I 88.52. 1.9.52 Mhp. 1953 Forstærkerprøven. 1.9.54 Ass. Kh.Rtf. 1.2.55 Ass. Kh.Htg.
- Jensen, L. G., f.20.1.31 i Hobro. P.&T.1.5.48. Fagp.I 59.51. 1.5.51 Mhp. 1.5.53 Ass. Kh.
- Jensen, L. H., Frk., f.27.2.34 i Aarhus. P.&T.1.9.51. Fagp. I 65.54. 1.9.54 Mhp. 1.9.56 Ass. Kh. (17).
- Jensen, L. V., f.4.10.28 i Tjæreborg. P.&T.1.9.45. Fagp.I 75.48. 1.9.48 Mhp. 1.9.50 Ass. Kh. 26.10.51 Odense. Fagp. II 41.55. Ass. Odense.
- Jensen, Magnus, f.28.2.99 i Nyborg. P.1.10.15. Fagp.I 67.19. 1.10.19 Mhp. 1.10.21 Ass. Kh. 1.5.22 Gramby. 1.5.24 Graasten. Fagp.II 45.27. 1.11.27 Odense. 1.11.30 Frčia. 1.4.31 Jbp.2 Frčia. 1.4.37 Odense. 1.6.40 Oass. Odense. 1.4.48 Ktr. Odense. 1.10.54 Postmester i Brædstrup (6.Lkl.).
- Jensen, Marius, f.7.12.00 i Fredericia. T.1.9.17. Fagp.76.18. 1.6.18 Mhp. 1.9.23 Ass. Frčia T. 28.9.32 Odense. Postfag.46.33. Fagp.II 39.36. 1.11.36 Frčia. 1.5.41 Oass. Haderslev. 1.5.47 Assens. 1.6.49 Ktr. Svendborg.
- Jensen, Martin, f.2.6.05 i Ellidshøj. P.1.9.24. Fagp.I 71.27. 1.9.27 Mhp. 1.9.30 Ass. Brønderslev. 1.2.32 Aabybro. 15.5.36 Aalborg. Fagp.II 48.36. 1.4.45 Oass. Viborg. 1.10.50 Ktr. Skive. 1.2.55 Overkontroler Horsens.
- Jensen, Milan, f.3.11.01 i Struer. T.16.8.19. Fagp.97.21. 1.9.22 Mhp. 1.9.25 Ass. Frčia T. Postfagp.46.31. Fagp.II 53.33. 29.4.34 Aarhus. 1.7.43 Oass. 3.Indstr.s Kt. 1.5.53 Ktr. Aarhus.
- Jensen, Mogens, f.7.10.30 i Vordingborg. P.&T.1.9.46. Fagp I 56.49. 1.9.49 Mhp. 1.11.51 Ass. Gilleleje. 12.5.52 i Militærtj. 24.10.53 Ass. Fredensborg.

- Jensen, M. C. B., Frk., f.11.8.30 i Gandrup. P.&T.1.9.47. Fagp.I 59.50. 1.9.50 Mhp. 1.9.52 Ass. Kh. 1.10.57 Ass. Nibe.
- Jensen, M. G. B. S., f.27.8.38 i Køge. P.&T.1.9.56 Store-Heddinge. 1.11.57 Køge.
- Jensen, M. N., f.26.6.01 i Vejle. T.1.9.17. Fagp.88.18. 1.6.18 Mhp. 1922 Deltager i Wheatstone ved den internationale Telegrafkonkurrence i Berlin. 1.9.23 Ass. Kh.T. 1.11.29—26.4.30 Tj. paa St.Nords Station i London. Postfag.46.32. Fagp.II 48.34. 1935 Forstærkerkursus. 1939 Bestyrer af Det rullende Postkontor. 1.9.41 Oass. Kh. 1.7.46 Kh.Rtf. 1.4.49 Ktr. Kh.Rtf.
- Jensen, M. P., f.20.8.21 i Hadsbjerg, Galten. P.&T.1.9.40. Fagp.I 84.43. 1.9.43 Mhp. 1.4.46 Ass. Aarhus. Fagp.II 47.52. 1.4.56 Oass. Aalborg.
- Jensen, N. A., Frk., f.17.5.41 i Vestervig. P.&T.1.9.57 Vester-vig.
- Jensen, N. E., f.29.3.29 i Faarup. P.&T.1.5.46. Fagp.I 54.49. 1.5.49 Mhp. 1.5.51 Ass. Kh. 1.10.53 Girokt. 1.1.57 u.f.Nr.
- Jensen, N. E., Frk., f.16.2.36 i Sletkær. P.&T.1.9.53 Bræd-strup. 1.11.54 Kh. Fagp.I 74.56. 1.9.56 Mhp. Kh. (32).
- Jensen, N. F., f.18.8.35 i N. Starup. P.&T.1.9.52. Fagp.I 66.55. 1.9.55 Mhp. 1.9.57 Ass. Brørup.
- Jensen, N. J., f.28.9.32 i Dalum. P.&T.1.9.49. Fagp.I 72.52. 1.9.52 Mhp. 1.9.54 Ass. Faaborg. 23.10.54 Ass. Aarhus.
- Jensen, N. P. J., f.6.1.02 i Sæby, Roskilde. P.1.3.19. Fagp.I 75.22. 1.3.22 Mhp. 1.3.25 Ass. Kh. 1.10.25 Hedehusene. 1.2.28 Kh. 1.9.28 Girokt. 1.9.38 Faaborg. 1.5.51 Oass. Odense.
- Jensen, N. T. Sommer, f.14.2.03 i Aarhus. T.16.8.19. Fagp. 114.21. 1.9.22 Mhp. 1.9.25 Ass. Frclia T Postfagp.53.32 1933 Forstærkerkursus og Kursus i Maale- og Splidseteknik. 29.4.34 Kolding. Fagp.II 62.35. 25.4.37 Gdir. 1.1.40 Oass. 3.Ingdstr.s Kt. 1.7.43 Oass. 3.Overpostinspektorat. 1.2.46 Ktr.3 Overpostinspektorat. 1.4.48 Overkontrolør Svend-borg. 1.4.56 Postmester i Aabenraa (3.Lkl.).
- Jensen, O. A., f.22.9.96 i Nakskov. P.1.10.13. Fagp.96.16. 1.1.18 Mhp. 1.10.19 Ass. Nakskov. Fagp.II 54.27. 1.11.27 Kh. 1.9.28 Girokt. 1.10.34 Oass. Girokt. 1.6.43 Ktr. Girokt. 1.10.48 Bogholder Girokt.
- Jensen, O. E., f.28.3.37 i Varde. P.&T.1.5.54 Ølgod. 1.11.55 Varde. Fagp.I 71.57. 1.5.57 Mhp. Slagelse.
- Jensen, O. H. N., f.30.11.19 i St. Fuglede. P.&T.1.9.37. Fagp. I 85.40. 1.9.40 Mhp. 1943 Forstærkerkursus. 1.12.43 Ass. Herning. 1.11.44 Kalundborg. Fagp.II 46.46. 1.6.52 Oass. Nyborg.
- Jensen, P., f.5.9.37 i Vejle. P.&T.1.9.54 Brande. 1.11.55 Vejle. Fagp.I 68.57. 1.5.57 Kh. 1.9.57 Mhp. Kh. (i Militærtj.).
- Jensen, P. D. M., f.22.3.16 i Rudkøbing. P.&T.1.9.32. Fagp.I 85.35. 1.9.35 Mhp. 1.4.40 Ass. Rønne. 1.5.40 Næstved. 1.5.41 Kh. Fagp.II 54.44. 1.7.45 Girokt. 1.4.49 Oass. Kh. 1.10.56 Ktr. Kh. (N).
- Jensen, P. E., f.31.11.94 i Hald. P.1.10.12. Fagp.88.15. 1.1.17 Mhp. 1.10.19 Ass. Grenaa. 1.5.20 Hadsten. Fagp.II 47.23. 1.5.36 Oass. Vejle. 1.10.43 Ktr. Nykøbing M. 1.12.49 Postmester i Nordborg. 1.11.54 Postmester i Bogense (5.Lkl.).
- Jensen, P. E., f.11.8.18 i Visenbjerg Sogn. P.&T.1.9.36. Fagp.I 83.39. 1.9.39 Mhp. 1.9.42 Ass. Skærbæk. 1.5.44 Frclia. 1.5.46 Odense. Fagp.II 54.48. 1.8.—31.8.50 kst. Pm. Højer. 1.6.51 Oass. Jpb.2 Frclia. 1.9.54 Ktr. Thorshavn.
- Jensen, P. E., f.17.3.24 i Odense. P.&T.1.9.41. Fagp.I 79.44. 1.9.44 Mhp. 1.9.46 Ass. Vordingborg. Fagp.II 64.53. 1.12.53 Gdir. 1.6.56 Oass. P.&T.s Værksteder.
- Jensen, P. H., f.30.4.30 i Horsens. P.&T.1.5.47. Fagp.I 90.50. 1.5.50 Mhp. 1.5.52 Ass. Gilleleje. Fagp.II 45.57. Ass. Gilleleje.
- Jensen, P. K. K., Frk., f.1.6.95 i Raaby. T.1.9.12. Fagp. 76.13. 1.6.13 Mhp. 1.10.19 Ass. Aarhus. 1.5.20 Ass. Kh.Htg.
- Jensen, P. L., f.19.4.38 i Kh. P.&T.1.5.55 Assens. 1.11.56 Kalundborg.
- Jensen, P. N., f.7.2.33 i Nørresundby. P.&T.1.9.49. Fagp.I 53.52. 1.9.52 Mhp. 1.9.54 Ass. Kh.Htg.
- Jensen, P. N., f.7.1.33 i Svendborg. P.&T.1.9.51. Fagp.I 78.54. 1.9.54 Mhp. 1.9.56 Ass. Padborg. 1.5.57 Fredericia. 1.8.57 Ass. Jpb.2 Frclia.
- Jensen, P. W., f.17.6.18 i Hjørring. P.&T.1.9.37. Fagp.I 63.40. 1.9.40 Mhp. 1.9.43 Ass. Kh. Fagp.II 36.48. 1.12.48 Jpb.2 Frclia. 1.11.53 Oass. Herning.
- Jensen, R., f.29.10.20 i Galtho. P.&T.1.9.38. Fagp.I 58.41. 1.9.41 Mhp. 1.11.44 Ass. Rødby. 1.11.45 Kalundborg. 1.12.46 Roskilde. Fagp.II 37.50. 1.10.55 Oass. Vejle.
- Jensen, S., f.24.10.27 i Tønder. P.&T.1.9.45. Fagp.I 60.48. 1.9.48 Mhp. 1.9.50 Ass. Frhavn. 25.9.51 Kh.Htg. Fagp.II 41.55. Ass. Kh.Htg.
- Jensen, S. A. H., f.25.10.15 i Kh. P.&T.1.9.32. Fagp.I 87.35. 1.9.35 Mhp. 1.11.39 Ass. Kolding. 1940 Forstærkerkursus. Fagp.II 60.42. 1.10.42 Gdir. 1.4.47 Oass. Gdir. 1.11.53 Kh. 1.2.54 Ktr. Slagelse.
- Jensen, S. E., f.1.6.28 i Brejning. P.&T.1.9.45. Fagp.I 84.48. 1.9.48 Mhp. 1949 Radiocertifikat af I.Kl. 1.9.50 Ass. Lyngby Radio. 1.11.54 Kh.Htg. Fagp.II 49.56. 1.9.56 Ass. Gdir. (i.Tekn.Kt.).
- Jensen, S. E., f.4.4.35 i Rakkeby. P.&T.1.9.52. Fagp.I 64.55. 1.9.55 Mhp. 1.9.57 Ass. Kh.
- Jensen, S. W., f.4.10.17 i Torslev Sogn. P.&T.1.9.34. Fagp.I 74.37. 1.9.37 Mhp. 1.11.41 Ass. Kh. Fagp.II 60.47. 1.11.48 Gdir. 1.9.50 Oass. Kh. 1.7.57 Ktr. Kh. (Ø).
- Jensen, Tage, f.1.7.26 i Vesterø. P.&T.1.9.44. Fagp.I 101.47. 1.9.47 Mhp. 1.9.49 Ass. Skagen. 1.5.50 Aalborg. Fagp.II 57.54. 1.9.57 Oass. Aarhus.
- Jensen, T., Frk., f.1.7.39 i Harring. P.&T.1.9.55 Vester-vig. 1.11.56 Hillerød.
- Jensen, T. I., f.3.4.40 i Aarhus. P.&T.1.9.56 Nørre Nebel. 1.11.57 Silkeborg.
- Jensen, Vilh., Rf, f.3.2.92 i Usserød. P.1.9.07. Fagp.103.11. Tildelt Joseph Michaelsens Mindemedaille. 1.5.11 Mhp. 1.3.17 Ass. Holte. 27.4.19 Kh. 1.1.20 Gdir. Fagp.II 64.22. 1.7.28 Ktr.II Gdir. 1.7.30 Ktr.I Overinsp. 21.9 kst. og 1.12.38 Postinspektør i 1.Distrikt. 1.4.39 Postinspektør i 2.Distrikt. 1.7.45 Postmester ved Sønderbo Postkontor (3.Lkl.).
- Jensen, V., f.1.2.02 i Frclia. T.1.9.18. Fagp.105.19. 1.5.19 Mhp. 1.9.24 Ass. Frclia T. 1930 Kursus i Stationsteknik ved St.Nord. 1.7.47 Oass. Frclia T.
- Jensen, V., Frk., f.12.1.33 i Silkeborg. P.&T.1.5.49. Fagp.I 77.52. 1.5.52 Mhp. 1.5.54 Ass. Grenaa.
- Jensen, V. Groot, f.12.9.98 i Nyborg. P.1.10.15. Fagp.I 75.19. 1.9.19 Mhp. 1.10.21 Ass. Eiby. 1.5.23 Helsingør. Fagp.II 44.28. 1.8.29 Odense. 1.11.39 Oass. Aarhus. 1.6.47 Ktr. Hillerød. 1.6.55 Postmester i Birkerød (6.Lkl.).
- Jensen, V. G., f.17.6.27 i Vordingborg. P.&T.1.9.44. Fagp.I 80.47. 1.9.47 Mhp. 1.9.49 Ass. Næstved. 1.10.—30.11.53 kst. Pm. Borre. Fagp.II 48.55. Ass. Næstved.
- Jensen, V. T. G., f.18.6.21 i Viborg. P.&T.1.9.38. Fagp.I 70.41. 1.9.41 Mhp. 1.7.45 Ass. Randers. Fagp.II 44.48. 1.5.49 Aarhus. 1.12.54 Oass. Aarhus.
- Jensen, W. A. F., f.4.10.15 i Kh. P.&T.1.9.34. Fagp.I 82.37. 1.9.37 Mhp. 1940 Forstærkerkursus. 1.9.40 Ass. Kalundborg. Fagp.II 52.44. 1.5.50 Oass. Nørresundby. 1.4.57 Ktr. Sønderborg.
- Jensen, W. M., f.20.9.14 i Aarhus. P.&T.5.1.37. 1.2.39 Tegner. 1.5.39 KonstruktorIII Kabelingtj. 1.5.42 KonstruktorII Kabelingtj. 1.9.46 KonstruktorI Kabelingtj. 1.11.54 Ingeniør i 6.Lkl. Kabelingtj. (Kh.).
- Jensen-Agerkilde, H., f.15.10.32 i Viborg. P.&T.1.9.50. Fagp.I 73.53. 1.9.53 Mhp. 1955 Forstærkerprøven. 1.9.55 Ass. Nykøbing Fl. 6.9.57 Ass. Kh.Htg.
- Jentzsch, I., Fru (f. Baadsgaard), f.21.11.91 i Aarhus. T.1.9.11. Fagp.93.12. 1.6.12 Mhp. 1.12.16 Ass. Aarhus T. 1.6.17 Thisted. 1.1.20 Kh.Rtf. 1.4.57 Ass. Kh.R.
- Jentzsch, W., f.13.10.90 i Kh. T.18.3.07. Fagp.69/12.10. 1.3.08 Mhp. 1.11.15 Ass. Kh.T. 1.7.31 Oass. Kh.T. 1.4.39 Ktr. Kh.Htg.
- Jeppesen, E. S., Fru (f. Sørensen), f.21.2.31 i Tange. P.&T.1.9.48. Fagp.I 69.51. 1.9.51 Mhp. 1.9.53 Ass. Kh. (36).
- Jeppesen, E. S., f.20.5.33 i Staurby. P.&T.1.9.49. Fagp.I 76.52. 1.9.52 Mhp. 1953 Forstærkerprøven. 1.9.54 Ass. Aabenraa. 10.9.56 Ass. Odense T.
- Jeppesen, G. M., Frk., f.24.7.97 i Kh. T.1.4.16. Fagp.84.16. 1.1.17 Mhp. 1.4.22 Ass. Kh.T. 1.12.27—30.11.28 U.Nr. 1.12.53 Oass. Kh.Htg.
- Jepsen, A. S., f.24.4.04 i Marstal. T.16.8.20. Fagp.81.23. 1.9.23 Mhp. 1.9.26 Ass. Marstal. 14.9.27 Kh. Postfag. 43.31. Fagp.II 47.35. 1.11.44 Oass. Kh. 1.3.56 Postmester ved Indlevp.442 (7.Lkl.).
- Jepsen, E. A., f.14.8.37 i Broager. P.&T.1.9.55 Broager. 1.11.56 Helsingør.

- epsen, H. N., f.6.6.25 i Vejle. P.&T.1.9.43. Fagp.I 61.46  
1.9.46 Mhp. 1.9.48 Ass. Kh. 25.10.48 Varde, Fagp.II  
37.53. 1.5.55 Frcia. 1.9.55 Ass. Jbp.2 Frcia.
- epsen, J. A. H., f.21.9.01 i Jerne. T.1.12.19. Fagp.78.22.  
1.12.22 Mhp. 1.12.25 Ass. Esbjerg. 17.4.28 Roskilde.  
27.4.30 Frcia T. 1933 Radiocertifikat af I. Kl. 1935 For-  
stærkerkursus. 25.4.35 Kh. 1.4.40 Telegraflaborat. 31.7.41  
Afsked. 1.12.46 Gdir. 1.4.50 Oass. Telegraflaboratoriet.
- epsen, J. V., f.11.7.00 i Frcia. T.1.9.16. Fagp.83.17. 1.6.17  
Mhp. 1.9.22 Ass. Frcia T. 1922 2.Præmie i Wheatstone  
ved den Internationale Telegrafkonkurrence i Berlin.  
6.12.27 Lemvig. Postfagp.40.29. 31.3.29 Frcia T. Fagp.II  
37.33. 1.3.35 Frcia. 1.10.40 Oass. Ringsted. 1.12.51 Post-  
mester i Løkken (7.Lkl.).
- epsen, P. B., f.13.3.38 i Kolding. P.&T.1.9.55 Brørup.  
1.11.56 Kolding.
- epsen, P. N., f.3.1.93 i Nordby Fønø. P.1.3.10. Fagp.56.13.  
1.5.13 Mhp. 1.2.18 Ass. Stege. 1.10.19 Korsør. 1.10.23 Ring-  
sted. 1.3.27 Nordby Fønø. 1.11.34 Svendborg. 1.5.37 Oass.  
Svendborg. 1.4.44 Postmester i Nørre Nebel (7.Lkl.).
- epsen, R. L., f.26.3.03 i Kolding. T.16.8.20. Fagp.77.23.  
1.9.23 Mhp. 1.9.26 Ass. Kolding. 1.4.28 Kh.T. 21.10.29  
Nykøbing Fl. 4.12.30 Aabenraa. Postfagp.37.32. 1.10.48  
Oass. Aabenraa.
- epsen, S. U., f.19.3.14 i Krarup. P.&T.1.9.32. Fagp.I 74.35.  
1.9.35 Mhp. 1938 Radiocertifikat af I.Kl. 1.9.38 Ass. Baa-  
vand Radio. 1.1.39 Frcia T. 1.5.39 Baa vand Radio. 1.10.39  
Frcia T. 1.4.40 Skagen. Fagp.II 39.43. 1.10.45 Baa vand  
Radio. 1.4.49 Oass. Baa vand Radio.
- erntved, K. M. L., Fru (f. Müller), cand. phil., f.18.2.94  
i Gentofte. T.2.1.14. Fagp.97.14. 1.10.14 Mhp. 1.3.19 Ass.  
Gdir. 1.1.28 Kh.R. 1.4.46 Oass. Kh.R. 1.4.51 Ktr. Gdir.  
1.10.51 Oass. Kh.R. (e.Ans.).
- espersen, A., f.23.5.10 i Bøvlingbjerg. P.&T.15.10.46 som  
Hjælpekonstruktør. 1.6.53 Konstruktor II i. Ingdistr.  
1.11.54 Ingeniør i 7.Lkl. 1. Ingdistr. (Kh.).
- espersen, A. E., f.17.12.18 i Ringkøbing. P.&T.1.9.35. Fagp.  
I 85.38. 1.9.38 Mhp. 1.1.43 Ass. Kh. Fagp.II 45.46. 1951  
Sommerposteksp. Humlebæk. 1.10.51 Oass. Varde. 1.8.  
—31.8.54 kst. Pm. Christiansfeld, Oass. Varde.
- espersen, B. C. O., f.2.10.98 i Thisted. P.1.10.14. Fagp.I  
60.17. 1.10.19 Mhp. 1.10.20 Ass. Aarhus. 1.3.23 Horsens.  
Fagp.II 49.27. 1.5.28 Aarhus. 1.5.31 Jbp.1 Kh. 1.5.37 Kh.  
1.3.39 Oass. Herning. 1.4.46 Ktr. Ringsted. 1.4.51 Næst-  
ved. 1.4.55 Postmester i Slangerup (6.Lkl.).
- espersen, G. K., Frk., f.27.11.99 i Viborg. T.1.9.17. Fagp.  
87.18. 1.6.18 Mhp. 1.9.23 Ass. Viborg. Postfagp.58.30.  
Tildelt Joseph Michaëlsens Mindemedaille. Fagp.II  
57.33. 1.11.40 Oass. Holstebro. 1.4.46 Ktr. Holstebro.  
1.4.55 Post- og Telegrafkasserer Herning (5.Lkl.).
- espersen, G. V., f.26.4.12 i Ry. P.&T.1.11.36 som Land-  
postbud. 1.11.42 Postbud. Postbudfagp.50.41. 1.9.42 Elev-  
udd. Fagp.I 66.45. 1.5.46 Ass. Aarhus. Fagp.II 41.49.  
1.11.50 Oass. Viborg. 1.2.52 Postforvalter ved Posteksp.  
Nørresundby 1 (7.Lkl.).
- espersen, H. P. K., f.10.8.93 i Nyker. P.15.9.09. Fagp.64.13.  
1.5.13 Mhp. 1.9.18 Ass. Aakirkeby. 27.4.19 Maribo. 13.7.—  
30.9.29 kst. Pm. Maribo. 1.5.37 Oass. Maribo. 1.12.42  
Postmester paa Fejø. 1.2.52 Postmester i Nysted  
(6 Lkl.).
- espersen, K. A., f.27.6.13 i Holstebro. P.&T.1.7.37 som  
Postbud. Postbudfagp.50.40. 1.9.41 Elevuddannelse.  
Fagp.I 77.43. 1.5.44 Ass. Struer. Fagp.II 54.48. 1.3.49  
Oass. Holbæk. 1.7.54 Ktr. Kalundborg.
- espersen, O. P. H., f.23.6.39 i Helsingfors. P.&T.1.5.56  
Tinglev. 1.11.57 Haderslev.
- espersen, S. S., f.1.8.17 i Skern. P.&T.1.9.35. Fagp.I 64.38.  
1.9.38 Mhp. 1.9.41 Ass. Skern. 1.11.43 Holstebro. 1.11.48  
Ass. Kh.Htg.
- espersen T. K., f.16.5.22 i Frcia. P.&T.1.9.38. Fagp.I 72.41.  
1.9.41 Mhp. 1.4.46 Ass. Kolding. 1.5.47 Kh. Fagp.II 46.48.  
1.5.49 Girokt. 1954 Sommerposteksp. Espergærde. 1.7.55  
Oass. Girokt.
- essen, A., Fru (f. Jensen), f.27.6.99 i Vestermarie. T.1.1.18.  
Fagp.97.18. 1.10.18 Mhp. 1.2.21—31.1.22 U.f.Nr. 1.1.25 Ass.  
Kh.Rtf. 1.4.43 Oass. Kh.Rtf. 1.12.47 Gdir. 1.4.51 Ktr.  
Gdir. (Generaldirektørens Sekretær).
- essen, H., f.6.9.31 i Skern. P.&T.1.5.47 Skern. 1.11.48 Sil-  
keborg. Fagp.I 63.50. 1.5.50 Mhp. Kh. 1.10.52 Ass. Kh.  
23.10.54 Helsingø. 1.6.55 Ass. Kh.
- Jessen, M. A., f.26.9.28 i Lovstrup (Tinglev). P.&T.1.9.45.  
Fagp.I 71.48. 1.9.48 Mhp. 1.9.50 Ass. Haderslev. 10.9.50  
Nordby Fønø. Fagp.II 36.56. Ass. Nordby Fønø.
- Jessen, P. M., f.27.6.16 i Arnum. P.&T.1.9.32. Fagp.I 70.35.  
1.9.35 Mhp. 1938 Forstærkerkursus. 1.7.40 Ass. Kolding.  
Fagp.II 50.45. 1.12.48 Oass. Herning. 1.10.53 Ktr. Slagelse.  
1.10.57 Overkontrolør Esbjerg.
- Jochumsen, M. J., f.6.12.01 i Frcia. T.1.9.17. Fagp.80.18.  
1.6.18 Mhp. 1.9.23 Ass. Frcia T. Postfagp.36.31. 1.7.47  
Oass. Frcia T.
- Joensen, J., f.24.11.31 i Aalborg. P.&T.1.9.51. Fagp.I 84.51.  
1.9.54 Mhp. 1.9.56 Ass. Kh. 1.5.57 Ass. Thorshavn.
- Johannsen, H., f.30.3.35 i Kravlund. P.&T.1.9.52. Fagp.I  
80.55. 1.9.55 Mhp. 1.9.57 Ass. Kh.
- Johansen, B. V., f.13.9.31 i Skørping. P.&T.1.5.49. Fagp.I  
70.52. 1.5.52 Mhp. 1.5.54 Ass. Kh. 1.8.55 Lyngby Radio.  
1956 Radiocertifikat af I.Kl. 14.3.56 Ass. Baa vand  
Radio.
- Johansen, C. J. L., f.13.7.95 i Naksvog. P.1.10.12. Fagp.  
87.15. 1.8.17 Mhp. 1.10.19 Ass. Hvidbjerg. 1.2.21 Rødbj.  
26.4.25 Kalundborg. 1934 Forstærkerkursus. 1.8.36 Oass.  
Haslev. 1.11.46 Postmester i Havndal. 1.10.54 Postme-  
ster i Tølløse (6.Lkl.).
- Johansen, E., f.27.4.29 i Herslev. P.&T.1.9.45. Fagp.I 84.48.  
1.9.48 Mhp. 1.9.50 Ass. Rudkøbing. Fagp.II 44.55. Ass.  
Rudkøbing.
- Johansen, E., Frk., f.19.8.39 i Bogense. P.&T.1.9.57 Bo-  
gense.
- Johansen, E. D., f.21.11.36 i Holsted. P.&T.1.9.54 Holsted.  
1.11.55 Esbjerg. Fagp.I 57.57. 1.5.57 Kh. 1.9.57 Mhp.  
Kh. (i Militærtj.).
- Johansen, G. L., Frk., f.7.8.35 i Øster Hassing. P.&T.  
1.9.52. Fagp.I 79.55. 1.9.55 Mhp. 1.9.57 Ass. Kh. (3).
- Johansen, H. R., f.27.9.18 i Assens. P.&T.1.9.36. Fagp.I  
57.39. 1.9.39 Mhp. 1.10.42 Ass. Assens. 1.2.46 Odense.  
1.5.46 Ass. Assens.
- Johansen, I. M., Fru (f. Hansen), f.28.9.34 i Fredericia.  
P.&T.1.9.51. Fagp.I 86.54. 1.9.54 Mhp. 1956 Radiocertifi-  
kat af I. Kl. 1.9.56 Ass. Baa vand Radio. 19.2.—18.5.57  
u.f.Nr. Ass. Baa vand Radio.
- Johansen, J. A., f.20.4.92 i Silkeborg. P.15.9.08. Fagp.92.12.  
1.5.12 Mhp. 1.5.17 Ass. Randers. 1.4.18 Aarhus. 1.5.21  
Silkeborg. Fagp.II 60.21. 1.7.31 Oass. Silkeborg. 1.5.38  
Ktr. Herning. 1.5.45 Postmester i Løgstør(6.Lkl.).
- Johansen, J. F., f.13.2.27 i Broager Sogn. P.&T.1.9.43.  
Fagp.I 59.46. 1.9.46 Mhp. 1.9.48 Ass. Aarhus. 22.10.49  
Aabenraa. 1.3.53 Kh. Fagp.II 55.54. 1.1.56 Gdir. 1.11.57  
Oass. Kolding.
- Johansen, J. K. B., f.15.10.39 i Agersted. P.&T.1.9.56  
Arden. 1.11.57 Brønderslev.
- Johansen, J. V., f.21.3.94 i Mørdrup, Tikøb. P.1.15.19 som  
Postbud. Postbudfagp.52.21. (Udm.). 1.1.22 Elevudd.  
Fagp.I 90.23. 1.4.23 Mhp. 1.6.24 Ass. Kh. 26.4.25 Vording-  
borg. 1.7.30 Kh. Fagp.II 58.31. 1.11.34 Jbp.1 Kh. 1.5.36  
Oass. Kh. 1.12.45 Ktr. Kh. 1.2.52 Postmester i Rung-  
sted Kyst (6.Lkl.).
- Johansen, L. V. Fridlund, f.26.3.27 i Aarhus. P.&T.1.9.44.  
Fagp.I 76.47. 1.9.47 Mhp. 1.9.49 Ass. Herning. Fagp.II  
45.55. Ass. Herning.
- Johansen, M. K., Frk., f.27.8.97 i Marstal. T.1.4.16. Fagp.  
90.16. 1.11.17 Mhp. 1.4.22 Ass. Frcia T. 6.12.27 Rudkøbing.  
Postfagp.48.29. 1.11.29 Ass. Korsør.
- Johansen, O. L., f.28.10.29 i Skørping. P.&T.1.5.48. Fagp.I  
64.51. 1.5.51 Mhp. 1.5.53 Ass. Skagen. 1.5.56 Ass. Løg-  
stør.
- Johansen, P., f.17.10.35 i Kh. P.&T.1.5.54 Hadsund. 1.11.55  
Hobro. Fagp.I 67.57. 1.5.57 Mhp. Kh. (33).
- Johansen, P. E., f.31.7.40 i Kolding. P.&T.1.9.56 Rød-  
ding. 1.11.57 Fredericia.
- Johansen, R., Frk., f.29.6.39 i Kh. P.&T.1.9.56 Kh. 1.11.57  
Roskilde.
- Johansen, S. P., f.4.2.20 i Aarhus. P.&T.1.9.36. Fagp.I  
84.39. 1.9.39 Mhp. 1940 Forstærkerkursus. 1.3.44 Ass.  
Nyborg. 1.1.46 Aarhus T. Fagp.II 60.46. 1.4.51 Oass.  
Aarhus T.
- Johansen, S. S., f.15.2.99 i Frcia. T.1.9.16. Fagp.85.17. 1.6.17  
Mhp. 1.9.22 Ass. Frcia T. 1.5.28 Frcia. Postfagp.41.29.  
31.3.29 Kalundborg. 1.5.32 Ass. Holbæk. 5.11—31.12.40  
kst. Pm. Svinninge. 1.4.45 Oass. Brønderslev. 1.12.52  
Postmester i Hasle (7.Lkl.).

- Johansen, W. E. H., f.8.5.36 i Assens. P.&T.16.5.53 Assens. 1.11.54 Frclia. Fagp.I 86.56. 1.5.56 Kh. 1.6.56 Mhp. Kh. (i Militærtj.).
- Juhl, H., f.30.7.13 i Kh. P.&T.1.9.31. Fagp.I 85.34. 1.9.34 Mhp. 1.9.37 Ass. Kh. Fagp.II 49.41. 1.9.42 Jbp.1 Kh. 1.7.47 Oasa. Kh. 1.10.50 Jbp.1 Kh. 1.10.55 Ktr. Jbp.1 Kh.
- Juhl, I., Frk., f.12.2.39 i Kolding. P.&T.1.5.57 Ribe.
- Juhlert, E. F. S., f.29.4.98 i Storvorde. P.1.10.14. Fagp.I 74.17. 1.10.19 Mhp. 1920 Tj. under C.I.S. 1.10.20 Ass. Tønder. 1.7.22 Thorshavn. 9.10.24 Korsør. 16.11.24 Aalborg. Fagp.II 49.25. 1.6.25 Thorshavn. 1.5.36 Oass. Thorshavn. 1.9.46 Postmester i Lohals (7.Lkl.).
- Junge, S., Fru (f. Junge), f.9.2.97 i Ringkøbing. T.1.11.15. Fagp.96.16. 1.8.16 Mhp. 1.11.21 Ass. Haderslev. 1.2.25 Aarhus T. 1.4.53 Oass. Aarhus T.
- Just, E., Frk., f.27.7.11 i Vejle. P.&T.1.11.31 som Ekstrakt. 1.8.35 Kontorist. 1.9.37 Elev. Fagp.I 79.39. 1.5.39 Mhp. 1.5.42 Ass. Kh. Fagp.II 50.44. 1.4.46 Girokt. 1.6.49 Oass. Girokt. 1.12.56 Ktr. Kh. (K).
- Just, E. L., f.14.5.25 i Vinding. P.&T.1.3.48 som Reservepostbud. 1.11.49 Postbud. Postbudfagp. 49.51. 1.9.52 Elevudd. Fagp.I 78.54. 1.5.55 Ass. Grenaa. Fagp.II 51.57. Ass. Grenaa.
- Justesen, N. S. B., f.21.8.00 i Fredsø, Nykøbing M. P.1.9.18. Fagp.I 52.21. 1.9.21 Mhp. 1.9.24 Ass. Aalestrup. 1.5.27 Kh. Fagp.II 38.31. 1.11.35 Jbp.1 Kh. 1.11.41 Kh. 1942 Sommerposteksp. Snekkersten. 1.4.44 Oass. Kh. 1.2.45 Jbp.1 Kh. 1.3.49 Kh. 1.4.52 Ktr. Kh. (Avispkt.).
- Justesen, T. V., Frk., f.30.12.37 i Nyborg. P.&T.1.5.56 Odder. 1.11.57 Herning.
- Juul, T. K. H. H., f.26.12.23 i Kh. P.&T.1.9.41. Fagp.I 66.44. 1.9.44 Mhp. 1.9.46 Ass. Kh. Fagp.II 42.53. 1.10.53 Girokt. 1.11.56 Oass. Kh. (SV).
- Jæger, I. L., Frk., f.27.9.38 i Sønder Mern. P.&T.1.9.56 Mern. 1.11.57 Nykøbing Fl.
- Jæger, M., f.8.6.16 i Ullerup. P.&T.1.9.34. Fagp.I 91.37. 1.9.37 Mhp. 1.9.40 Ass. Aars. 1.11.40 Løgumkloster. Fagp.II 51.43. 1.2.44 Kolding. 1.4.50 Oass. Aarhus. 1.4.57 Ktr. Sønderborg.
- Jæger, V. E., f.1.2.36 i Rødkærsbro. P.&T.1.9.52 Bjerringbro. 1.11.53 Herning. Fagp.I 70.55. 1.5.55 Ebeltoft. 1.9.55 Mhp. Ebeltoft. 9.3.57 Mhp. Fredericia.
- Jønck, C. H. J., f.31.10.04 i Kh. T.16.8.20. Fagp.97.23. 1.9.23 Mhp. 1.9.26 Ass. Kh. T. 1927 Radiocertifikat af I.Kl. Postfagp.37.29. 31.3.29 Kh. Fagp.II 43.34. 1.5.36 Jbp.1 Kh. 1.9.40 Kh. 1.2.41 Jbp.1 Kh. 1.10.42 Kh. 1944 Sommerposteksp. Snekkersten. 1.4.44 Oass. Kh. 1.4.47 Jbp.1 Kh. 1.4.51 Kh. 1.12.51 Ktr. Nykøbing Fl. 1.9.56 Postmester i Helsingø (6.Lkl.).
- Jørgensen, Aa., f.23.10.25 i Melby. P.&T.1.9.44. Fagp.I 59.47. 1.9.47 Mhp. 1.9.49. Ass. Kh. Fagp.II 40.56. Ass. Kh. (Om.k).
- Jørgensen, A., R\*, f.27.1.92 i Holbæk. P.29.5.07. Fagp.95.11. 1.5.11 Mhp. 1.10.13—30.9.14 U.f.Nr. 1.2.17 Ass. Thorshavn. 27.4.19 Aarhus. Fagp.II 56.21. 25.11.22 Viborg. 1.7.31 Oass. Viborg. 1.5.34 Ktr. Kolding. 1.8.41 Overkontrolør Aalborg. 1.2.47 Postmester i Faaborg (4.Lkl.).
- Jørgensen, A., Frk., f.27.5.31 i Aarhus. P.&T.1.9.47. Fagp. I 88.50. 1.9.50 Mhp. 1.9.52 Ass. Skjern. 1.5.55 Ass. Vejle.
- Jørgensen, A., Frk. f. 11.7.39 i Horsens. P.&T.1.5.57 Brødstrup.
- Jørgensen, A. E., Frk., f.8.12.03 i Ringe. P.1.9.24. Fagp.I 92.27. 1.9.27 Mhp. 1.9.30 Ass. Frsund. 1.11.30 Nykøbing Fl. Fagp.II 49.34. 25.4.35 Tranebjerg. 1.10.37 Ass. Kerteminde. 1.7.47 Oass. Bogense.
- Jørgensen, A. P. C., f.7.7.12 i Aarhus. P.&T.1.9.30. Fagp.I 87.33. 1.9.33 Mhp. 1.9.36 Ass. Esbjerg. 25.4.37 Kh. Fagp.II 47.40. 1.11.41 Jbp.1 Kh. 1.4.46 Oass. Girokt. 1.4.49 Jbp.1 Kh. 1.3.54 Ktr. Kh. (Om.k).
- Jørgensen, B., Frk., f.20.2.40 i Mølskov. P.&T.1.9.56 Lunderskov. 1.11.57 Fredericia.
- Jørgensen, B. T., f.15.1.37 i Hesselbjerg. P.&T.16.5.53 Lohals. 1.11.54 Rudkøbing. Fagp.I 65.56. 1.5.56 Kh. 1.6.56 Mhp. Kh.
- Jørgensen, B. V., Frk., f.16.3.40 i Assens. P.&T.1.5.57 Assens.
- Jørgensen, D. U., Civilingeniør, R4, f.15.8.00 i Kh. P.&T. 1.5.31 som Ingeniørass. 3.Indgstr. (Aarhus). 15.2.34 Gdir. 1.5.37 Telegrafing. II Gdir. 15.5.39 1.Indgstr. (Kh). 1.6.40 Distriktsingeniør 2.Indgstr. (Aabenraa).
- Jørgensen, E., f.13.2.23 i Onsbjerg. P.&T.1.9.39. Fagp.I 69.42. 1.9.42 Mhp. 1.4.46 Ass. Nordby Fanø. 1.11.47 Esbjerg. Fagp.II 47.52. 1.12.54 Oass. Nykøbing M. 1.12.57 Oass. Nordby Fanø.
- Jørgensen, E. A., f.22.2.02 i Odense. P.1.3.19. Fagp.I 82.22. 1.3.22 Mhp. 1.3.25 Ass. Marstal. 1.10.25 Humle. 1.5.27 Kh. 15.1.28 Odense. 1.5.28 Kh. Fagp.II 39.31. 1.6.34 Jbp.1 Kh. 1.9.42 Oass. Kh. 1.3.47 Jbp.1 Kh. 1.10.51 Ktr. Kh. (Brønshøj).
- Jørgensen, E. B., f.11.2.25 i Kh. P.&T.1.9.41. Fagp.I 86.44. 1.9.44 Mhp. 1.9.46 Ass. Løgumkloster. 31.5.48 Kingsted. Fagp.II 51.54. 1.6.56 Oass. Roskilde.
- Jørgensen, E. F., f.6.12.22 i Kh. P.&T.1.9.39. Fagp.I 78.42. 1.9.42 Mhp. 1.4.46 Ass. 1.5.46 Kh. Fagp.II 56.50. 1.7.50 Opm.s Kt. 1.6.55 Oass. Kh. 1.6.57 Oass. Opm.s Kt.
- Jørgensen, E. G., f.20.8.34 i Ølholm. P.&T.1.9.52. Fagp.I 64.55. 1.9.55 Mhp. 1.9.57 Ass. Kh. (i Militærtj.).
- Jørgensen, E. G., f.26.3.37 i Roskilde. P.&T.1.5.54 Tastrup. 1.11.55 Roskilde. Fagp.I 96.57. 1.5.57 Mhp. Ringsted.
- Jørgensen, E. K., Fru (f. Bang), f.8.10.20 i Svendborg. P.&T.1.9.39. Fagp.I 77.42. 1.9.42 Mhp. 1.9.45 Ass. Ringsted. 1.5.46 Ass. Kh. (25).
- Jørgensen, E. K., f.9.8.30 i Gl. Vedsted. P.&T.1.9.47. Fagp.I 55.50. 1.9.50 Mhp. 1.9.52 Ass. Frclia T. 24.10.52 Ass. Kh.Htg.
- Jørgensen, F. H., f.11.7.41 i Bjerringbro. P.&T.1.9.57 Bjerringbro.
- Jørgensen, F. R., f.14.9.19 i Holsted, Herlufsholm Sogn. P.&T.1.9.36. Fagp.I 79.39. 1.9.39 Mhp. 1.10.43 Ass. Kh. 1.3.46 Girokt. Fagp.II 38.48. 1952 Sommerposteksp. Humlebæk. 1.3.53 Oass. Skive.
- Jørgensen, G. A., Fru (f. Schmidt), f.24.4.31 i Herning. P.&T.1.9.48. Fagp.I 75.51. 1.9.51 Mhp. 1.9.53 Ass. Frclia T.
- Jørgensen, G. T., f.17.7.22 i Assens. P.&T.1.9.39. Fagp.I 62.42. 1.9.42 Mhp. 1.4.46 Ass. Kh. Fagp.II 41.50. 1.6.50 Jbp.1 Kh. 1.11.55 Oass. Kh. (Valby).
- Jørgensen, H., f.1.4.95 i Odense. T.1.9.11. Fagp.78.12. 1.6.12 Mhp. 1.10.19 Ass. Frhavn. 1.10.26 Esbjerg. 1.5.32 Kh.T. 1.5.37 Oass. Kh.Htg. 1.4.49 Ktr. Kh.Htg.
- Jørgensen, H. C., f.21.10.93 i Kh. P.1.3.10. Fagp.46.13. 1.5.43 Mhp. 1.11.18 Ass. Nr.Alslev. 1.2.45 Postmester i Dronninglund (6.Lkl.).
- Jørgensen, H. E., f.6.1.07 i Ringe. P.1.9.24. Fagp.I 59.27. 1.9.27 Mhp. 1.9.30 Ass. Marstal. 1.4.32 Løgstør 1.7.44 Kh. 1950 Sommerposteksp. Snekkersten. 1.4.54 Oass. Kh. 1.10.55 Oass. Girokt.
- Jørgensen, H. K., Lejtnant, R\*, f.19.1.91 i Eiby. P.28.10.07. Fagp.94.11. 1.5.11 Mhp. 1.2.16 Ass. Ringsted. 1.6.19 Kh. Fagp.II 47.23. 1929 Sommerposteksp. Skodsborg. 1.7.31 Oass. Kh. 1.12.37 Ktr. Kh. 1.5.42 Overkontrolør Kh. 1.7.49 Postmester ved Lyngby Postkontor (4.Lkl.).
- Jørgensen, H. S., Fru (f. Bøjsen), f.20.5.29 i Kh. P.&T 1.9.46. Fagp.I 72.49. 1.9.49 Mhp. 1.9.51 Ass. Haderslev 1.5.52 Ass. Store-Heddinge.
- Jørgensen, I., Frk., f.12.3.40 i Kolding. P.&T.1.9.56 Bramminge. 1.11.57 Kolding.
- Jørgensen, I., Frk., f.19.8.40 i Aarhus. P.&T.1.9.57 Odder
- Jørgensen, I. A., Frk., f.18.4.37 i Assens. P.&T.1.5.54 Assens. 1.11.55 Faaborg. Fagp.I 63.57. 1.5.57 Mhp. Kh
- Jørgensen, I. E. S., Frk., f.26.9.11 i Kh. P.&T.1.9.30. Fagp.I 58.33. 1.9.33 Mhp. 1.9.36 Ass. Ringsted. 25.4.37 Ass. Kh (Toldpkt.).
- Jørgensen, J. A., f.17.10.31 i Brabrand. P.&T.1.9.48. Fagp.I 77.51. 1.9.51 Mhp. 1953 Forstærkerprøven. 1.9.53 Ass. Kh.Rtf. 1.10.56 Ass. Kh.Htg.
- Jørgensen, J. B. V., f.1.4.91 i Taarup, Aarup. P.23.7.06 Fagp.81.10. 1.5.10 Mhp. 1.4.16 Ass. Randers. 29.4.17 Kh 27.4.19 Haslev. Fagp.II 52.23. 1.11.—30.11.28 kst. Pm. Haslev. 1.7.31 Oass. Haslev. 1.6.36 Ktr. Horsens. 1.9.42 Post mester i Hammel (6.Lkl.).
- Jørgensen, J. C., f.29.9.25 i Varde. P.&T.1.9.42. Fagp.I 90.48 1.9.45 Mhp. 1.9.47 Ass. Kh. 22.4.48 Padborg. 1.1.51 Jbp. Frclia. Fagp.II 56.53. 1.4.56 Oass. Jbp.2 Frclia.
- Jørgensen, J. C., f.28.3.30 i Odense. P.&T.1.9.49. Fagp. 86.52. 1.9.52 Mhp. 1.9.54 Ass. Odense. 1.1.55 Kolding T 1955 Forstærkerprøven. 16.12.55 Odense T. 1.5.57 Ass Nyborg.



- rgensen, J. E., f.7.8.24 i Odense. P.&T. 1.9.40. Fagp.I 71.43. 1.9.43 Mhp. 1.4.46 Ass. Tønder. 1.5.47 Odense. Fagp.II 50.52. 1.7.55 Oass. Nakskov.
- rgensen, J. K. R., Løjtnant, f.9.7.04 i Ringe. T.16.8.20. Fagp.88.23. 1.9.23 Mhp. 1.9.26 Ass. Frcia T. 28.9.32 Nyborg. Postfagp.50.33. Fagp.II 52.36. 1.1.38 Ass. Jbp.2 Frcia. 1.1.44 Frcia. 1.6.44 Oass. Kolding. 8.3.—31.5.49 kst. Pm. Augustenborg. 1.3.51 Ktr. Rønne.
- rgensen, J. P., f.29.11.01 i Vrold. T.1.1.18. Fagp.79.18. 1.10.18 Mhp. 1.1.24 Ass. Silkeborg. Postfagp.46.30. 1.9.45 Oass. Silkeborg. 1.4.53 Postforvalter ved Posteksp. Silkeborg I (7.Lkl.).
- rgensen, K. B., f.13.12.28 i Nørre Broby. P.&T.1.5.46. Fagp.I 61.49. 1.5.49 Mhp. 1.5.51 Ass. Kh. Fagp.II 40.56. Ass. Kh. (SV).
- rgensen, K. E., Fru (f. Andersen), f.7.1.93 i Nyborg. P.1.10.12. Fagp.81.15. 1.8.17 Mhp. 1.10.19 Ass. Rønnede. 1.5.20 Kh. 1.8.26 Aalborg. 1.8.30 Sindal. 1.5.31 Kh. 1940 Sommerposteksp. Espergærde. 1.4.45 Oass. Kh. (2).
- rgensen, K. G., f.20.3.28 i Odense. P.&T.1.5.46. Fagp.I 61.49. 1.5.49 Mhp. 1.5.51 Ass. Kh.Htg.
- rgensen, K. K. B., Frk., f.2.3.39 i Herlufsholm. P.&T. 1.9.56 Fuglebjerger. 1.2.57 Haslev. 1.11.57 Næstved.
- rgensen, L., f.15.4.26 i Khavn. P.&T.1.9.44. Fagp.I 56.47. 1.9.47 Mhp. 1.9.49 Ass. Kh. (Brønshøj).
- rgensen, N. P. W., f.8.7.34 i Aalborg. P.&T.1.9.51. Fagp.I 58.54. 1.9.54 Mhp. 1.9.56 Ass. Odder.
- rgensen, P., f.16.1.94 i Kh. P.1.3.10. Fagp.60.13. 1.5.13 Mhp. 1.2.19 Ass. Kh. 1.5.37 Oass. Kh. 1.4.50 Ktr. Kh. (Avispkt.).
- rgensen, P., f.17.8.19 i Vedsted. P.&T.1.9.37. Fagp.I 82.40. 1.9.40 Mhp. 1.9.43 Ass. Soldat. 16.10.43 Viborg. 1.1.45 Aars. Fagp.II 48.47. 1.11.47 Jbp.2 Frcia. 1.11.53 Frcia. 1.12.53 Oass. Jbp.2 Frcia. 1.11.57 Oass. Padborg.
- rgensen, P. A., f.30.4.22 i Kh. P.&T.1.9.38. Fagp.I 66.41. 1.9.41 Mhp. 1.4.46 Ass. Rønne. 1.1.47 Aakirkeby. Fagp. II 37.52. 1.6.55 Oass. Kh. (Vanløse).
- rgensen, P. H., f.9.7.37 i Aalborg. P.&T.1.5.54 Kh. 1.11.55 Nørresundby. Fagp.I 76.57. 1.5.57 Mhp. Kh. (i Militærtj.).
- rgensen, P. H., f. 17.6.40 i Kristrup. P.&T.1.5.57 Ryomgaard.
- rgensen, P. N., f.1.7.39 i Ringe. P.&T.1.5.56 Skærbæk. 1.11.57 Middelfart.
- rgensen, S. C., f.5.8.22 i Vejlbj Sogn. P.&T.1.9.39. Fagp.I 56.42. 1.4.46 Ass. Broager.
- rgensen, T. V. V., f.29.9.12 i Nakskov. P.&T.1.9.30. Fagp.I 88.33. 1.9.33 Mhp. 1.10.36 Ass. Stege. Fagp.II 52.41. 1.2.47 Oass. Vordingborg. 1.5.50 Nyborg. 1.1.57 Postmester i Nørre-Aislev (6.Lkl.).
- rgensen, U. H., f.6.1.05 i Roslev. P.1.9.24. Fagp.I 86.27. 1.9.27 Mhp. 1.9.30 Ass. Skagen. 1.5.31 Sindal. 1.9.31 Toftlund. Fagp.II 61.33. 1.11.33 Kh. 1.11.34 Jbp.1 Kh. 1.4.40 Kh. 1.2.41 Gdfr. 1.2.45 Oass. Jbp.1 Kh. 1.4.50 Kh. 1.4.53 Ktr. Kh. (Luthavn).
- aas, E. M., Fru (f. Jørgensen), f.1.1.03 i Kh. T.12.19. Fagp.93.22. 1.12.22 Mhp. 1.12.25 Ass. Sorø. 1.5.28 Ringsted. 27.4.30 Næstved. Postfagp.45.31. 1.5.31 Slagelse. 1.4.57 Oass. Slagelse.
- aas, R., Frk., f.6.9.38 i Randers. P.&T.1.9.56 Ørsted. 1.11.57 Randers.
- allesen, A., Frk., f.2.9.39 i Rindby. P.&T.1.5.56 Grindsted. 1.11.57 Varde.
- aptain, K. N., Redaktør af Dansk Post- og Telegraf Tidende, f.3.10.24 i Visborg. P.&T.1.9.41. Fagp.I 83.44. 1.9.44 Mhp. 1.9.46 Ass. Haderslev. 19.4.47 Fjerritslev. Fagp.II 51.52. 1.4.55 Oass. Ringe.
- arlsen, B., f.16.6.29 i Frederikshavn. P.&T.1.5.47. Fagp.I 83.50. 1.5.50 Mhp. 1.5.52 Ass. Kh.Rtf. 1953 Forstærkerprøven. Fagp.II 40.57. Ass. Kh.Rtf.
- arlsen, P. E., f.25.6.13 i Nakskov. P.&T.1.9.31. Fagp.I 87.34. 1.9.34 Mhp. 1.9.37 Ass. Skælskør. 1.5.41 Kh. Fagp. II 50.43. 1.4.47 Oass. Kh. 1.6.55 Ktr. Kh. (Oplysningskt.).
- arlsson, K. E., f.5.11.34 i Skovby. P.&T.1.9.52. Fagp.I 86.55. 1.9.55 Mhp. 1.9.57 Ass. Jyderup.
- arlsson, K. V. J., f.2.5.17 i Kh. P.&T.1.9.34. Fagp.I 73.37. 1.9.37 Mhp. 1.6.41 Ass. Køge. Fagp.II 51.44. 1.5.47 Jbp.1 Kh. 1.12.50 Oass. Kh. 1.4.54 Jbp.1 Kh. 1.8.57 Ktr. Kh. (Om.k.).
- armark, E. H. K., Frk., f.8.1.00 i Grenaa. P.1.3.17. Fagp.I 95.20. 1.3.20 Mhp. 1.3.23 Ass. Kh. 1.11.26—30.4.27 U.f.Nr. 1.5.53 Gdir. 1.2.56 Ass. Nykøbing Fl.
- Karn, A. E. L., f.4.12.97 i Hellerup. P.1.10.14. Fagp.I 64.17. 1.10.19 Mhp. 1.10.20 Ass. Solled. 1.5.21 Vordingborg. 1.5.23 Kh. 1.4.51 Oass. Kh. (K.).
- Karre, K. K. N., f.26.1.93 i Løgstør. P.1.3.08. Fagp.55.12. 1.5.12 Mhp. 1.2.18 Ass. Kh. 1.5.37 Oass. Kh. 1.4.50 Ktr. Kh. (Om.k.).
- Kasper, E. M. G., f.26.5.36 i Vilstrup. P.&T.1.5.54 Vojens. 1.11.55 Haderslev. Fagp.I 94.57. 1.5.57 Mhp. Kh. (i Militærtj.).
- Kaspersen, G., f.1.5.29 i Brund. P.&T.1.9.47. Fagp.I 92.50. 1.9.50 Mhp. 1.9.52 Ass. Kh. 1.10.54 Afl. 1.Distrikt. Fagp.II 54.57. 1.11.57 Ass. 1.Overpostinsp.
- Kaspersen, H. B., f.26.3.32 i Odense. P.&T.1.9.49. Fagp.I 79.52. 1.9.52 Mhp. 1.9.54 Ass. Hedehusene. 1.8.55 Lyngby Radio. 1956 Radiocertifikat af 1. Kl. 14.3.56 Kh. Htg. 1.3.57 Lyngby Radio. 1.10.57 u.f.Nr.
- Kastberg, B., f.2.9.36 i Ulfborg. P.&T.1.9.53 Skjern. 1.11.54 Kh. Fagp.I 55.56. 1.9.56 Mhp. Kh.
- Kaster, B. H., Frk., f.14.3.37 i Aarhus. P.&T.1.9.56 Odder. 1.11.57 Holstebro.
- Kaufmann, P. L. M., f.17.8.89 i Helsingør. P.1.8.06. Fagp. 63.10. 1.5.10 Mhp. 1.9.14 Ass. Kh. 1.7.31 Oass. Kh. 1.2.38 Ktr. Kh. 1.12.48 Postmester ved Indlevpkt. 36 (6.Lkl.).
- Kayser, H. M. S., Frk., f.3.6.96 i Kh. T.2.1.14. Fagp.82.14. 1.10.14 Mhp. 1.1.20 Ass. Kh.R. 1.4.52 Oass. Kh.R.
- Keller, J. S., f.27.8.25 i Ribe. P.&T.1.9.42. Fagp.I 84.45. 1.9.45 Mhp. 1.9.47 Ass. Kh. 23.10.47 Grenaa. 1.5.52 Frcia. Fagp.II 46.54. 10.1.—29.2.56 kst. Pm. Skærbæk. 1.4.57 Oass. Kolding.
- Kiel, J. Skovdam, f.28.4.28 i Voer Sogn. P.&T.1.9.44. Fagp.I 71.47. 1.9.47 Mhp. 1.9.49 Ass. Grenaa. 21.10.50 Brædstrup. Fagp.II 45.55. Ass. Brædstrup.
- Killendahl, P. L., f.13.9.03 i Allinge. T.16.8.20. Fagp.95.23. 1.9.23 Mhp. 1.9.26 Ass. Rønne. 1930 Forstærkerkursus og Kursus i Maale- og Splidseteknik. Postfagp.53.33. Fagp.II 42.36. 1.11.37 Korsør. 1.4.44 Oass. Hillerød. 1.2.52 Postmester paa Fejø (7.Lkl.).
- Kinch, A. M. N., Fru (f. Olsen), f.20.4.01 i Kh. T.6.1.17. Fagp.88.19. 1.9.19 Mhp. 1.2.23 Ass. Hornbæk. 1.3.23 Ass. Kh.Rtf.
- Kirkegaard, F. J., f.4.8.33 i Aarhus. P.&T.1.9.51. Fagp.I 71.54. 1.9.54 Mhp. 1957 Forstærkerprøven. 1.5.57 Ass. Kh.Rtf.
- Kirkegaard, R., Fru (f. Andreasen), f.21.7.03 i Randers. T.16.8.19. Fagp.70.22. 1.9.22 Mhp. 1.9.25 Ass. Kh.T. 11.7.27 Girokt. 5.2.28 Kh.T. 1.5.38 Aarhus T. 1.4.57 Oass. Aarhus T.
- Kjeldmand, H., f.21.11.30 i Kolby Samsø. P.&T.1.9.47. Fagp.I 83.50. 1.9.50 Mhp. 1.9.52 Ass. Kh. 1.11.53 Jbp.2 Frcia. Fagp.II 62.57. Ass. Jbp.2 Frcia.
- Kjeldmand, S. J. R., Løjtnant, f.1.7.93 i Koldby. Samsø. P.1.4.11. Fagp.89.14. 1.5.15 Mhp. 1.7.18 Ass. Skern. 27.4.19 Føllenslev. 1.5.21 Køge. Fagp.II 53.22. 1.8.26 Jbp.1 Nyborg. 4.1.28 Nyborg. 1.2.28 Kh. 1.3.28 Jbp.1 Kh. 1.10.32 Kh. 1934 Sommerposteksp. Snekersten. 1.4.35 Oass. Kh. 1.12.43 Ktr. Kh. 7.6.—31.8.45 kst. Pm. Taastrup. 25.2.46—31.5.47 kst. Pm. Frederiksværk. 1.12.53 Postmester ved Indlevpkt. 11 (5.Lkl.).
- Kjeldsen, J., f.2.11.26 i Aalborg. P.&T.1.9.43. Fagp.I 71.46. 1.9.46 Mhp. 1.9.48 Ass. Hjørring. 25.10.49 Kh. Fagp.II 52.53. 1.10.57 Oass. Kh. (29).
- Kjeldsen, J. B., f.1.8.99 i Lemvig. T.2.2.17. Fagp.86.17. 1.11.17 Mhp. 1.3.23 Ass. Frcia T. 6.12.27 Nordborg. Postfagp.42.29. 31.3.29 Frcia T. Fagp.II 42.72. 13.3.33 Sønderborg. 1933 Forstærkerkursus og Kursus i Maale- og Splidseteknik. 1.5.35 Aarhus T. 1.2.41 Oass. Horsens. 1.4.46 Oass. Aarhus T.
- Kjeldsen, M., Frk., f.3.3.37 i Struer. P.&T.1.9.54 Vester- vig. 1.11.55 Struer. Fagp.I 72.57. 1.5.57 Kh. 1.9.57 Mhp. Kh.
- Kjeldsen, T. T., Civilingeniør, f.7.1.07 i Kh. P.&T.15.8.38 som Hjelptingeniør. 1.5.41 Ingeniør 2.Indgstr.(Aabenraa). 1.4.46 Telegrafingeniør III 2.Indgstr. (Aabenraa). 1.4.48 Telegrafingeniør II 2.Indgstr. (Aabenraa). 1.4.56 Telegrafingeniør I 2.Indgstr. (Aabenraa).
- Kjeldsen, V., f.29.8.27 i Østerlars. P.&T.1.9.44. Fagp.I 92.47. 1.9.47 Mhp. 1.9.49 Ass. Sorø. 26.4.51 Kh. Fagp.II 62.55. 1.6.55 Gdir. 1.3.57 Oass. Radioingtj. (Kttj.).
- Kjelgaard, C. G. W., f.8.8.15 i Randers. P.&T.1.9.34. Fagp.I 76.37. 1.9.37 Mhp. 1.9.40 Ass. Skive. Fagp.II 49.43. 1.6.45 Jbp.2 Frcia. 1.5.50 Oass. Hobro. 1.5.51 Jbp.2 Frcia. 1.9.55 Aalborg. 1.10.57 Ktr. Viborg.



- Kjær, A., f.19.1.31 i Haderslev. P.&T.1.5.48. Fagp.I 74.51. 1.5.51 Mhp. 1.5.53 Ass. Kh. 1.5.54 Ass. Svendborg.
- Kjær, A., Frk., f.6.1.35 i Torslev. P.&T.1.9.54 Fjerritslev. 1.11.55 Thisted. Fagp.I 79.57. 1.5.57 Ringkøbing. 1.9.57 Mhp. Ringkøbing.
- Kjær, L., Frk., f.7.6.36 i Randers. P.&T.1.9.53 Ørsted. 1.7.54 Grindsted. 1.11.54 Randers. Fagp.I 59.56. 1.5.56 Kh. 1.9.56 Mhp. Kh.
- Kjær, P., f.25.12.26 i Nepsager. P.&T.1.9.45. Fagp.I 59.48. 1.9.48 Mhp. 1.9.50 Ass. Kh. Fagp.II 40.54. Ass. Kh. (Kastrup).
- Kjær, T., f.27.5.99 i Nordby, Fanø. P.1.9.25 som Maskinist. 1.4.28 Maskinist I. 1.5.37 Maskinmester II Fanø-Esbjerg Færgeri.
- Kjærbye, G. H., f.29.2.24 i Skaarup, Sunds. P.&T.1.9.40. Fagp.I 79.43. 1.9.43 Mhp. 1.4.46 Ass. Kh. 22.4.48 Thisted. 1.6.50 Kh. Fagp.II 52.54. 1955 Sommerposteksp. Snekersten. 1.12.55 Oass. Kh. (Valby).
- Kjærgaard, I., Frk., f.7.10.38 i Silkeborg. P.&T.1.9.55 Brædstrup. 1.11.56 Silkeborg.
- Kjær-Pedersen, P. A., f.13.3.03 i Kh. T.17.5.20. Fagp.89.22. 1.6.23 Mhp. 1.6.26 Ass. Kh.T. Postfagp.48.31. 1.5.32 Kh. Fagp.II 48.34. 1.12.36 Opm.sKt. 1.2.44 Oass. Opm.sKt. 1.4.49 Ktr. Opm.sKt.
- Kjærsgaard, M. V., f.10.8.21 i Kh. P.&T. 1.3.38 som Cyklebud. 1.9.42 Reservepostbud. 1.9.45 Postbud. Postbudfagp. 54(Udm).46. 1.7.46 Overpakkemester. 1.9.48 Elevud. Fagp.I 94.50. 1.5.51 Ass. Kh. Fagp.II 56.53. 1.6.55 Oass. Kh. 1.11.55 Oass. Gdir. (Revkt.).
- Kjeller, N. P., f.13.4.31 i Rønne. P.&T.1.5.47. Fagp.I 97.50. 1.5.50 Mhp. 1952 Forstærkerproven. 1.5.52 Ass. Kh. Rif. 24.4.54 Ass. Kabelingstj. (Kh.).
- Klausen, N. K., f.22.4.97 i Gødsvang, Tistrup. P.1.10.13. Fagp.64.16. 1.3.19 Mhp. 1.10.19 Ass. Korinth. 9.11.20 Nykøbing S. 26.4.25 Korsør. 26.4.46 Middelfart. 1.10.45 Postforvalter ved Posteksp. Aalborg 5. 1.4.54 Postmester i Hjallerup (7.Lkl.).
- Klemmentsen, K. M., Fru (f. Mortensen), f.19.10.29 i Odden. P.&T.1.5.46. Fagp.I 53.49. 1.5.49 Mhp. 1.5.51 Ass. Kh. 1.10.53 Girokt. 1.7.56 Ass. Kh. (Vanløse).
- Klens, F. L., f.8.8.01 i Hobro. T.1.9.18. Fagp.76.19. 1.9.19 Mhp. 1.9.24 Ass. Slagelse. 1.11.26 Odense. Postfagp. 49.31. Fagp.II 47.34. 1.8.42 Oass. Nyborg. 1.4.50 Ktr. Vordingborg. 1.3.54 Ktr. Odense.
- Klens, S. G., f.4.7.00 i Kh. T.1.9.17. Fagp.82.18. 1.6.18 Mhp. 1.4.—30.9.23 U.f.Nr. 1.3.24 Ass. Kh.T. 1.1.32 Materieldep. 1.5.44 Kh.Htg. 1.4.49 Oass. Kh.Htg.
- Kley, G. O., f.10.6.38 i Haderslev. P.&T.1.9.55 Ribe. 1.11.56 Haderslev.
- Klim, A. E., R., f.23.7.89 i Kh. P.8.5.05. Fagp.68.09. 1.5.09 Mhp. 1.8.14 Ass. Kh. Fagp.II 43.21. 1930 Sommerposteksp. Skodsborg. 1.7.31 Oass. Kh. 1.8.35 Ktr. Kh. 1.2.49 Postmester ved Indlevpkt.2 (5.Lkl.).
- Klith, B. M., Fru (f. Jensen), f.14.3.35 i Brande. P.&T. 1.9.52. Fagp.I 87.55. 1.9.55 Mhp. 1.9.57 Ass. Randers.
- Klixhüll, G. D., Fru (f. Rasmussen), f.6.1.01 i Kh. T.1.9.17. Fagp.91.18. 1.6.18 Mhp. 1.9.23 Ass. Kh.T. Postfagp.52.31. 1.5.32 Kh. Fagp.II 60.36. 1.2.38 Gdir. 1.5.41 Oass. Gdir. 1.4.49 Ktr. Gdir.(Revkt.).
- Klottrup, S. P. R., R., f.13.2.91 i Gl.Asmild, Viborg. P.15.9.08. Fagp.97.12. 1.5.12 Mhp. 1.3.16 Ass. Skive. Fagp.II 63.18. 1.5.19 3.Overpostinsp.(Aarhus). 1.5.24 Aarhus. 1.7.31 Oass. Nykøbing Fl. 1.10.35 Ktr. Holstebro. 1.7.41 Postmester i Brædstrup. 1.12.48 Postmester i Vejen (5.Lkl.).
- Klüwer, H. A., f.20.11.96 i Horsens. T.1.9.13. Fagp.74.14. 1.6.—30.9.14 Ude af Tgrav. 1.10.14 Mhp. 1.1.20 Ass. Kh.T. 1.11.29—16.4.30 Tj. paa St.Nord.s Station i London. 1937 Kursus i Kabelmaaling og Stationsteknik ved St.Nord. 1.10.40 Oass. Kh.Htg. 1.4.50 Ktr. Kh.Htg.
- Klänning, A. F., f.26.3.97 i Kh. T.1.10.20 som Tegner. 1.2.31 Telegrafmester II i. Ingdistr. (Kh.). 1.9.34 P.&T.s Værksteder. 1.10.34 Telegrafmester I 2. Ingdistr. (Aabenraa). 31.3.54 Afsked e. Ans. 1.4.56 Telegrafmester i 6.Lkl. 2. Ingdistr. (Aabenraa).
- Klærke, I. S., Frk., f.22.2.30 i Randers. P.&T.1.5.48. Fagp.I 69.51. 1.5.51 Mhp. 1.5.53 Ass. Kh. (Kastrup).
- Kløjgaard, B. V., Frk., f.9.3.40 i Kaulunde. P.&T.1.9.56 Juelsminde. 1.11.57 Horsens.
- Knudsen, E., f.6.6.26 i Tinglev. P.&T.1.9.46. Fagp.I 81.49. 1.9.49 Mhp. 1.9.51 Ass. Odder. 21.4.52 Aarhus T. 1953 Forstærkerproven. Fagp.II 46.57. Ass. Aarhus T.
- Knudsen, E., Frk., f.5.3.39 i Mausing. P.&T.1.9.56 Kjellerup. 1.11.57 Holstebro.
- Knudsen, E., f.13.5.39 i Esbjerg. P.&T.1.9.56 Holsted. 1.11.57 Næstved.
- Knudsen, E. K., f.12.10.28 i Vesløs. P.&T.1.9.46. Fagp.I 98.49. 1.9.49 Mhp. 1950 Radiocertifikat af I. Kl. 1.9.51 Ass. Lyngby Radio. 1.10.53 u.f.Nr. 1.3.54 Lyngby Radio. Fagp.II 59.55. Ass. Lyngby Radio.
- Knudsen, E. O., f.12.11.33 i Tim. P.&T.1.5.50. Fagp.I 61.53. 1.5.53 Mhp. 1.5.55 Ass. Kh. (30).
- Knudsen, H. Lemming, f.22.10.26 i Ølgod. P.&T.1.9.44. Fagp.I 84.47. 1.9.47 Mhp. 1.9.49 Ass. Kolding. Fagp.II 52.54. 1.7.57 Ass. Fredericia.
- Knudsen, H. T., f.5.8.99 i Vroid. T.9.9.16. Fagp.98.19. 1.5.19 Mhp. 1.10.22 Ass. Aarhus T. Postfagp.35.29. 1932 Forstærkerkursus og Kursus i Maale- og Splidseteknik. 1.5.42 Oass. Aarhus T. 1.4.47 Ktr. Aarhus T.
- Knudsen, H. W., Løjtnant, f.9.7.04 i Ry. T.16.8.20. Fagp. 89.23. 1.9.23 Mhp. 1.9.26 Ass. Frctia T. 28.9.32 Næstved. Postfagp.53.33. Fagp.II 45.36. 8.3.—30.9.37 kst. Pm. Lundby. 1.7.37 Frctia. 11.4.—30.6.40 kst. Pm. Brande. 1.5.41 Jbp.2 Frctia. 1.6.44 Oass. Helsingør. 28.8.—31.10.47 kst. Pm. Hedehusene. 1.11.51 Ktr. Nakskov.
- Knudsen, J., f.18.3.32 i Aarhus. P.&T.1.9.49. Fagp.I 65.52. 1.9.52 Mhp. 1.9.54 Ass. Kh. (Lufthavn).
- Knudsen, K. A., f.15.11.20 i Kh. P.&T. 1.9.38. Fagp.I 81.41. 1.9.41 Mhp. 1.12.44 Ass. Kh. Fagp.II 46.51. 1.11.51 Jbp.1 Kh. 1.12.54 Oass. Kh. 1.6.57 Oass. Jbp.1 Kh.
- Knudsen, K. F., f.3.5.31 i Silkeborg. P.&T.1.9.48. Fagp.I 89.51. 1.9.51 Mhp. 1952 Forstærkerproven. 1.9.53 Ass. Kh.Rtf. 27.10.56 Ass. Kh.Htg.
- Knudsen, L., f.22.1.39 i Rønde. P.&T.1.9.56 Rønde. 1.11.57 Varde.
- Knudsen, L. S., Frk., f.30.11.39 i Sønderborg. P.&T. 1.5.56 Lohals. 1.11.57 Tønder.
- Knudsen, N. N. F., f.20.12.19 i Faarhoff, Thisted. P.&T. 1.9.36. Fagp.I 80.39. 1.9.39 Mhp. 1.1.44 Ass. Aalborg. 1.5.45 Kh. Fagp.II 62.47. 1.11.48 Gdir. 1.6.51 Oass. Skagen. 1.10.54 Ktr. 4.Overpostinsp.
- Knudsen, P. K. G., Fru (f. Sørensen), f.24.7.02 i Aarhus. T.15.5.19. Fagp.100.21. 1.6.22 Mhp. 1.6.25 Ass. Aarhus T. 1.9.52 Oass. Aarhus T.
- Knudsen, P. O., f.27.5.19 i Hillerød. P.&T.1.3.46 som Hjelpekonstruktør. 1.3.48 Konstruktør III Radioingtj. 1.3.48 Konstruktør II Radioingtj. 1.11.54 Ingeniør i 7.Lkl. Radioingtj. 1.4.57 Ingeniør i 6. Lkl. Radioingtj. (Kh.).
- Knudsen, P. R., f.20.1.07 i Grenaa. P.1.9.24. Fagp.I 69.27. 1.9.27 Mhp. 1.9.30 Ass. Frhavn. 18.7.32 Thorshavn. 1.6.36 Kh. Fagp.II 43.37. 15.10.37 Thorshavn. 1.4.46 Ass. Sønderborg. 1.4.47 Oass. Holbæk. 1.5.55 Post- og Telegrafkasserer Thorshavn (5.Lkl.).
- Knudsen, S., Løjtnant, f.8.7.02 i Helsingør. T.1.9.18. Fagp. 98.19. 1.5.19 Mhp. 1922 Radiocertifikat af I.Kj. 1922 7.Pramie i Wheatstone ved den internationale Telegrafkonkurrence i Berlin. 1.9.24 Ass. Kh.T. 1928 Kursus i Stationsteknik ved St.Nord. 18.6.28 1. Ingdistr. 15.2.29 Telegraflaborat. 1931 Forstærkerkursus og Kursus i Maale- og Splidseteknik. Postfagp.55.32. Fagp.II 57.34. 1.5.38 Oass. Gdir.(Telegraflaborat.). 15.9.43 Kabelingeniørstj. 1.4.44 Ktr. Kh.Htg. 1948 Kursus i Kabelmaaling ved St. Nord. 1.9.54 Stationsleder Nykøbing Fl. 1.7.57 Overkontrolør Telegraflaboratoriet.
- Knudsen, S. E., f.23.7.13 i Vester Egense. P.&T.1.9.31. Fagp.I 59.34. 1.9.34 Mhp. 1.9.37 Ass. Aarup. 1.11.39 Frctia. Fagp.II 50.43. 1.5.44 Jbp.2 Frctia. 1.4.49 Oass. Jbp.2 Frctia. 1.5.54 Roskilde. 1.6.56 Ktr. Kolding.
- Knudsen, S. N., Frk., f.5.9.40 i Aunslev. P.&T.1.5.57 Kerteminde.
- Knudstrup, E. E., f.26.7.18 i Kh. P.&T.1.9.34. Fagp.I 67.37. 1.9.37 Mhp. 1.8.42 Ass. Kh. Fagp.II 37.45. 1948 Sommerposteksp. Humlebæk. 1.12.50 Oass. Kh. (Hellerup).
- Koch, G. J., Frk., f.28.9.38 i Viby. P.&T.1.5.56 Hammel. 1.11.57 Herning.
- Koch, L., Frk., f.19.11.19 i Sorø. P.&T.1.9.38. Fagp.I 97.41. 1.9.41 Mhp. 1.9.44 Ass. Ringsted. 1.5.45 Kh. Fagp.II 62.51. 1.7.53 Oass. Kh. (10).
- Koch, H., f.24.12.29 i Høruphav. P.&T.1.5.47. Fagp.I 54.50. 1.5.50 Mhp. 1.5.52 Ass. Aabybro. 1.7.54 Ass. Hjørring
- Koefoed, I. L. M., Frk., f.29.1.40 i Bjerreby. P.&T.1.9.57 Ærøskøbing.
- Kofod, B. G., Frk., f.8.2.41 i Bodilsker. P.&T.1.9.57 Neksø

- ofoed, B. L., f.10.3.23 i Rutsker. P.&T.1.9.40. Fagp.I 93.43.**  
1.9.43 Mhp. 1945 Forstærkerkursus. 1.4.46 Ass. Kh.  
1.5.48 Kolding. Fagp.II 59.52. 1.4.53 Kolding T. 1.7.54  
Oass. Frederikshavn.
- ofoed, H. P. I., f.17.9.92 i Rønne. P.15.9.08. Fagp.82.12.**  
1.5.12 Mhp. 1.10.17 Ass. Kh. 2.10.19 Holbæk. Fagp.II  
56.25. 1.11.31 Oass. Kh. 1.5.41 Ktr. Kh.Omk. 1.10.51  
Postmester ved Indlevpkt.5 (6.Lkl.).
- ok, H. C., Frk., f.25.12.99 i Aarhus. T.1.1.19. Fagp.103.19.**  
1.9.19 Mhp. 1.1.25 Ass. Aarhus T. 9.12.29 Kalundborg.  
Postfagp.50.31. 1.5.32 Kolding. 1935 Forstærkerkursus.  
Fagp.II 51.37. 1.5.41 Oass. Kolding. 1.9.47 Ktr. Aarhus T.  
olbjørn, A. M. K., Fru (f. Olsen), f.7.5.99 i Aarhus.  
T.1.9.16. Fagp.80.17. 1.6.17 Mhp. 1.9.22 Ass. Kh.Rtf. 1.6.52  
Oass. Kh.Rtf.
- olle, A., f.5.8.20 i Esbjerg. P.&T.1.4.36 som Cyklebud.**  
1.9.41 Reservepostbud. 1.9.44 Postbud. Postbudfagp.  
52(Udm.)46. 1.9.47 Overpakkemester. 1.9.49 Elevudd.  
Fagp.I 93.51. 1.5.52 Ass. Frca. 1953 Sommerposteksp.  
Vejrs Strand. Fagp.II 47.55. 1.4.56 Oass. Silkeborg.
- ou, J. N., f.26.9.92 i Ludtofte, Holsted. P.15.9.08. Fagp.**  
63.12. 1.11.12 Mhp. 1.10.17 Ass. Brørup. 1920 Tj. under  
C.I.S. 1.6.20 Rødding. 1.5.24 Esbjerg. Fagp.II 39.25. 1.12.33  
Oass. Kalundborg. 1.12.42 Ktr. Nykøbing Fl. 8.11.47—  
31.1.48 kst. Pm. Nykøbing Fl. 1.4.51 Postmester i  
Sakskøbing (6.Lkl.).
- ragh, E., Frk., f.22.5.99 i Randers. T.16.8.16. Fagp.78.18.**  
1.6.18 Mhp. 1.9.22 Ass. Kh.Rtf. 1.7.53 Oass. Kh.Rtf.
- ragh, H., f.25.6.38 i Holstebro. P.&T.1.9.55 Nørre Nebel.**  
1.11.56 Holstebro.
- ragh, H. E., Frk., f.23.2.94 i Karlslunde. T.2.1.14. Fagp.**  
88.14. 1.10.14 Mhp. 1.3.19 Ass. Kh.T. 1.2.—31.7.21 U.f.Nr.  
4.4.22 Gdir. 24.7.27 Kh.Rtf. 1.7.48 Oass. Kh.Rtf.
- rarup, N. J., f.28.8.20 i Søby. P.&T.1.9.39. Fagp.I 88.42.**  
1.9.42 Mhp. 1.9.45 Ass. Hillerød. 1.2.46 Graasten. 1.11.48  
Kh. Fagp.II 44.51. 1.2.52 Kolding. 1.12.53 Oass. Thisted.  
1.12.57 Postforvalter ved Posteksp. Randers 2 (7.Lkl.).
- ristensen, A. F., f.8.9.13 i Nordrup. P.&T.1.9.30. Fagp.I**  
74.33. 1.9.33 Mhp. 1937 Radiocertifikat af I.Kl. 1.10.37  
Ass. Kh. 1.12.38 Lyngby Radio Fagp.II 51.43. 1.12.43  
Kh. 1.4.47 Oass. Kh. 1.4.49 Ktr. Radioingtj. (Skamle-  
bæk). 1.4.54 Vordingborg. 1.6.56 Post- og Telegraf-  
kasserer Nykøbing Fl. (5.Lkl.).
- ristensen, B. M. B., Frk., f.25.5.37 i Dover. P.&T.1.5.54**  
Ry. 1.11.55 Silkeborg. Fagp.I 87.57. 1.5.57 Mhp. Kh.  
ristensen, C. L., f.1.3.13 i Esbjerg. P.&T.1.9.32. Fagp.I  
67.35. 1.9.35 Mhp. 1.9.38 Ass. Kh. 1.2.39 Nordby Fanø.  
Fagp.II 41.42. 1.11.44 Esbjerg. 1.9.49 Oass. Kh. 1.4.57  
Ktr. Kh. (V).
- ristensen, E., Frk., f.18.3.40 i Brønderslev. P.&T.1.5.57**  
Vraa.
- ristensen, E. Kaaberbøl, f.8.11.29 i Voer. P.&T.1.9.45.**  
Fagp.I 93.48. 1.9.48 Mhp. 1949 Radiocertifikat af I.Kl.  
1.9.50 Ass. Lyngby Radio. 1.1.—14.6.53 u.f.Nr. Fagp.II  
62.56. 1.2.57 Kh.Htg. 1.9.57 Ass. Radioingtj.
- ristensen, E. K., Frk., f.13.8.36 i Byrum. P.&T.1.5.54 Byrum.**  
1.11.55 Nyborg. Fagp.I 65.57. 1.5.57 Mhp. Kh.
- ristensen, E. M., Fru (f. Sørensen), f.20.5.36 i Lille**  
Brøndum. P.&T. 1.9.53 Hadsund. 1.11.54 Viborg.  
Fagp.I 78.58. 1.5.56 Kh. 1.9.56 Mhp. Kh.
- ristensen, E. S., Fru (f. Schou), f.25.5.02 i Esbjerg. T.**  
1.1.18. Fagp.83.19. 1.9.19 Mhp. 1.1.25 Ass. Esbjerg. Post-  
fagp.36.31. 1.4.49 Ass. Esbjerg.
- ristensen, F. H., f.16.7.24 i Horsens. P.&T.1.9.41. Fagp.I**  
70.44. 1.9.44 Mhp. 1946 Forstærkerkursus. 1.9.46 Ass.  
Kh. 19.47 Kh.Rtf. 1948 Radiocertifikat af I.Kl. 17.12.47  
Lyngby Radio. 7.6.50 u.f.Nr. 23.5.51 Lyngby Radio.  
Fagp.II 47.53. 1.11.54 Kh.Htg. 1.12.54 Gdir. 1.4.56 Oass.  
Gdir. (4.Ekspkt.).
- ristensen, F. R., Formand for Dansk Post- og Telegraf-**  
gafforening, Medlem af Kommissionen for Post- og  
Telegrafvæsenets Fagprøver, f.8.1.20 i Struer. P.&T.  
1.9.36. Fagp.I 87.39. 1.9.39 Mhp. 1.2.44 Ass. Vinderup.  
Fagp.II 58.48. 1.5.49 Aalborg. 26.5.—30.6.50 kst. Pm.  
Troense. 1.6.51 4.Overpostinsp. 1.6.52 Oass. Vejle. 1.7.52  
Oass. Kh. (K).
- ristensen, G., Frk., f.20.4.41 i Nøvling. P.&T.1.9.57 Hjal-**  
lerup.
- ristensen, G. Lundorff, Fru (f. Kristensen), f.25.2.27 i**  
Blidstrup. P.&T.1.9.45. Fagp.I 77.48. 1.9.48 Mhp. 1.9.50  
Ass. Nordby Fanø. 1.9.52 Ass. Girokt.
- ristensen, I. J., Frk., f.9.3.33 i Kirkeby. P.&T.1.9.49.**  
Fagp.I 83.52. 1.9.52 Mhp. 1.9.54 Ass. Køge. 1.5.56 Kh.  
1.8.56 Ass. Girokt.
- Kristensen, I. S., Frk., f.16.3.41 i Borup Mark. P.&T.1.9.57**  
Skørping.
- Kristensen, J., f.1.11.38 i Dronninglund. P.&T.1.9.55**  
Dronninglund. 1.11.56 Hjørring.
- Kristensen, J. C., f.6.3.37 i Aarhus. P.&T.1.9.54 Grindsted.**  
1.11.55 Vejle. Fagp.I 75.57. 1.5.57 Kh. 1.9.57 Mhp. Kh.  
(i Militærtj.).
- Kristensen, J. E., f.19.2.38 i Viborg. P.&T.1.9.54 Løgstør.**  
1.11.55 Viborg. Fagp.I 69.57. 1.5.57 Kh. 1.9.57 Mhp. Kh.  
(i Militærtj.).
- Kristensen, K. K., f.24.2.37 i Stege. P.&T.1.9.53 Mern.**  
1.11.54 Vordingborg. Fagp.I 73.56. 1.5.56 Kh. 1.9.56  
Mhp. Kh. (i Militærtj.).
- Kristensen, K. T., f.10.12.17 i Odense. P.&T.1.8.33 som**  
Cyklebud. 1.1.39 Reservepostbud. 1.1.42 Postbud. Post-  
budfagp. 50.45. 1.4.47 Overpakkemester. 1.9.47 Elevudd.  
Fagp.I 97.49. 1.5.50 Kh. Fagp.II 54.52. 1.11.55 Oass. Kh.  
(Omk.).
- Kristensen, L. I., Frk., f.22.11.38 i Østerbølle Hede.**  
P.&T.1.9.56 Aalestrup. 1.11.57 Nykøbing M.
- Kristensen, M. S., f.30.1.96 i Aarhus. T.1.6.19. Fagp.95.20.**  
1.2.21—31.1.22 U.f.Nr. 1.6.23 Mhp. 1.6.26 Ass. Kh.T. 1931  
Radiocertifikat af I.Kl. 1.4.46 Oass. Kh.Htg. 1.4.56 Ktr.  
Kh.Htg.
- Kristensen, O. A., f.25.6.38 i Lovns Sogn. P.&T.1.5.55**  
Løgstør. 1.11.56 Nykøbing M.
- Kristensen, O. N., f.16.8.30 i Aarhus. P.&T.1.9.47. Fagp.I**  
75.50. 1.9.50 Mhp. 1952 Forstærkerprøven. 1.9.52 Ass.  
Kolding. 1.4.53 Kolding T. 4.3.55 Ass. Aalborg T.
- Kristensen, P. G., f.27.8.26 i Middelfart. P.&T. 1.5.4.55**  
som Ingeniøraspirant. 1.5.57 Ingeniør i 7. Lkl. Kabel-  
ingtj. (Kh.).
- Kristensen, P. W., f.18.7.32 i Thyregod. P.&T.1.9.48. Fagp.I**  
90.51. 1.9.51 Mhp. 1.9.53 Ass. Kh.
- Kristensen, S. A., f.24.4.29 i Faarup. P.&T. 1.9.46. Fagp.I**  
64.49. 1.9.49 Mhp. 1.9.51 Ass. Kh. (Chlund).
- Kristensen, S. L., f.3.12.29 i Malle. P.&T.1.5.47. Fagp.I**  
75.50. 1.5.50 Mhp. 1.5.52 Kh. Fagp.II 49.56. 1.7.57 Ass.  
Gdir. (Revkt.).
- Kristensen, V. K. H., f.19.8.31 i Bisserup. P.&T.1.9.49.**  
Fagp.I 88.52. 1.9.52 Mhp. 1.9.54 Ass. Rønne.
- Kristensen, V. M., f.15.4.34 i Nørre Uttrup. P.&T.1.5.51.**  
Fagp.I 76.54. 1.5.54 Mhp. 1.5.56 Ass. Kh. 18.11.57 Ass.  
Lyngby Radio.
- Kristiansen, A. J., Løjtnant, f.2.7.98 i Thisted. P.1.10.15.**  
Fagp.I 76.19. 1.10.19 Mhp. 1.10.21 Ass. Kh. Fagp.II 42.26.  
1.10.27 Girokt. 1.4.29 Kh. 9.12.31—31.1.32 kst. Pm. Ruds-  
vedby. 1.2.40 Oass. Kh. 1.4.49 Ktr. Kh. (Søborg).
- Kristiansen, J. H., f.13.12.33 i Haarslev. P.&T.1.9.50.**  
Fagp.I 55.53. 1.9.53 Mhp. 1.9.55 Ass. Kh. (Dragør).
- Kristiansen, L., f.6.3.25 i Bording. P.&T.1.9.44. Fagp.I**  
67.47. 1.9.47 Mhp. 1.9.49 Ass. Sorø. Fagp.II 36.54. Ass.  
Sorø.
- Kristiansen, O. C., f.13.3.40 i Barup. P.&T. 1.5.57 Stub-**  
bekøbing.
- Kristiansen, P., f.26.8.36 i Maarslet. P.&T.1.9.53 Trane-**  
bjerg Samsø. 1.11.54 Horsens. Fagp.I 60.56. 1.5.56 Kh.  
1.9.56 Mhp. Kh. (i Militærtj.).
- Kristjansen, E. A. E. M., Frk., f.18.8.02 i Kh. P.1.3.19.**  
Fagp.I 99.22. 1.3.22 Mhp. 1.3.25 Ass. Kh. 1.9.28 Girokt.  
Fagp.II 57.33. 1.1.43 Oass. Girokt. 1.4.50 Ktr. Girokt.
- Kristoffersen, A. R., f.6.4.00 i Hammel. P.1.3.19. Fagp.I**  
71.22. 1.3.22 Mhp. 1.3.25 Ass. Tandslæt. Fagp.II 47.30.  
1.11.30 Odense. 1.11.37 Bogense. 1.6.42 Oass. Haderslev.  
1.6.46 Postmester i Højer. 1.8.50 Postmester i Løgum-  
kloster (6.Lkl.).
- Kristoffersen, J. P., f.13.1.13 i Ommel. P.&T.1.9.30. Fagp.I**  
72.33. 1.9.33 Mhp. 1.2.37 Ass. Frca. T. 1938 Radiocerti-  
fikat af I.Kl. 15.5.38 Lyngby Radio. 1.1.39 Kh. 1.3.39  
Lyngby Radio. 1943 Forstærkerkursus. 1.3.43 Kh.Rtf.  
Fagp.II 52.44. 1.4.48 Oass. Kh.Rtf. 1.4.53 Ktr. Kh.Rtf.  
1.2.55 Kh.Htg. 1.6.57 Stationsleder Kh.Rtf.
- Krog, J. A. B., cand. jur., statsaut. Translatør i Fransk,**  
K. D.M., Ridder af den islandske Falk, Kommandør  
af den svenske Vasaorden, Ridder af den svenske  
Nordstjerneorden, Kommandør af den norske  
St.Olavorden, Officer af den ægyptiske Nilorden,  
Generaldirektørens Stedfortræder, fhv. Formand for  
Ministerialforeningen, fhv. Næstformand for Danske  
Statsembedsmænds Samraad, f.9.10.94 i Udstoppe, Lol-

- land. P.1.4.11. Fagp.94.14. 1.7.15 Mhp. 1.10.19 Ass. Kh. 1.2.23 Sekretær Gdir. 1.7.28 Fuldmægtig Gdir. 15.10.—21.12.29 Deltaget i Undervisningen paa l'Ecole Nationale Supérieure des Postes-, Télégraphes et Téléphones i Paris. 1.7.31 Ekspeditionssekretær Gdir. 1.4.37 Kontorchef Gdir. 1.2.38—31.10.41 Forstander for Post- og Telegrafskolen. 1.4.38—31.10.41 Formand for Bestyrelsen for Dansk Post- og Telegrafmuseum. 1.11.41 Afdelingschef i Gdir.
- Krog, P. M. K.**, f.14.12.03 i Kh. T.17.5.20. Fagp.91.22. 1.6.23 Mhp. 1.6.26 Ass. Aarhus T. 27.4.30 Frčia T. 4.12.30 Herning. Postfagp.34.32. 1933 Forstærkerkursus og Kursus i Maale- og Splidseteknik. 13.3.33 Tranebjerg. 15.5.34 Struer. Fagp.II 36.35. 1.3.38 Langaa. 1.12.43 Oass. Aarhus. 1.9.53 Ktr. Aarhus.
- Krog, T. S.**, f.5.8.28 i Højer. P.&T.1.9.45. Fagp.I 55.48. 1.9.48 Mhp. 1.9.50 Ass. Kh. (Glostrup).
- Krogager, B. P.**, f.27.6.30 i Sandfeld. P.&T.1.5.47. Fagp.I 75.50. 1.5.50 Mhp. 1952 Forstærkerprøven. 1.5.52 Ass. Aarhus T. 1.1.55 Ass. Kolding T.
- Krogh, B. K.**, Fru (f. Nørgaard-Larsen), f.2.8.03 i Gamleby. T.15.5.19. Fagp.90.21. 1.6.22 Mhp. 1.6.25 Ass. Tønder. 1.4.29 Kh.T. 28.9.32 Kh. Postfagp.45.33. 1.3.49 Oass. Kh. (F).
- Krogh, G.**, Frk., f.11.1.35 i Dronninglund. P.&T.1.9.52. Fagp.I 80.55. 1.9.55 Mhp. 1.9.57 Ass. Aalborg.
- Krogh, N. V.**, f.17.05.03 i Nybyggaard. T.16.8.19. Fagp. 73.22. 1.9.22 Mhp. 1.9.25 Ass. Korsør. 12.9.25 Frčia T. 4.12.30 Maribo. Postfagp.37.32. 1.4.32 Stege. 29.4.34 Frčia. 15.5.38 Odense. 1.12.45 Oass. Hillerød. 1.10.54 Postmester i Jægerspris (7.Lkl.).
- Krogh-Madsen, E. V.**, f.31.3.26 i Avild Sogn. P.&T.1.9.43. Fagp.I 85.46. 1.9.46 Mhp. 1.9.48 Ass. Kh. Fagp.II 48.53. 1.11.55 Opms.s Kt. 1.6.57 Oass. Kh. (21).
- Kromann, A. J. A.**, cand. jur., R\*, Ridder af I.Kl. af den svenske Vasaorden, f.27.11.94 i Marstal. P.1.4.11. Fagp. 95.14. 1.5.15 Mhp. 1.3.16 Ass. Revisionen. 1.10.16 Gdir. 1.7.24 Sekretær Gdir. 10.5.—31.8.25 kst. Pm. Stege. 1.4.33 Fuldmægtig Gdir. 1.5.42 Postinspektør ved Overpostmesterembedet. 23.7.45—31.3.47 Leder af Udlandskontrollen for Post, Telegraf og Telefon. 1.3.51 Postmester ved Østerbo Postkontor (3.Lkl.).
- Kromann, T. P.**, f.28.5.30 i Skærbæk. P.&T.1.9.46. Fagp.I 60.49. 1.9.49 Mhp. 1.9.51 Ass. Kh. 1.10.57 Girokt. Fagp.II 43.57. Ass. Girokt.
- Kruse, J.**, f.18.7.26 i Bøvling. P & T.1.9.43. Fagp.I 64.46. 1.9.46 Mhp. 1.9.48 Ass. Kh. Fagp.II 42.53. 1.5.54 Gdir. 1.11.57 Oass. Aalborg.
- Kruse, S. R\***, f.7.3.95 i Holstebro. P.1.10.12. Fagp.89.15. 1.12.16 Mhp. 1.10.19 Ass. Kh. Fagp.II 57.26. 1.2.—28.2.27 kst. Pm. Mørkøv. 1.11.—30.11.28 kst. Pm. Skibby. 1.6.31 l.Overpostinsp. 1.8.35 Oass. l.Overpostinsp. 1.1.41 Ktr. Opms.s Kt. 1.12.44 Overkontrollør Aarhus. 1.9.49 Postmester ved Charlottenudd Postkontor (4 Lkl.).
- Krøger, P. G.**, f.3.6.22 i Kh. P.&T.1.9.38. Fagp.I 88.41. 1.9.41 Mhp. 1943 Forstærkerkursus. 1.4.46 Ass. Nyborg. Fagp.II 59.51. 1.10.53 Oass. Randers.
- Krøtel, H. H.**, f.10.9.24 i Aarhus. P.&T.1.11.52 som Hjælpetegner. 1.11.54 Tegner 3.Indgistr. (Aarhus).
- Kunst, E.**, f.25.7.03 i Kh. T.17.5.20. Fagp.87.22. 1.6.23 Mhp. 1.6.26 Ass. Kh.T. Postfagp.38.31. 1.5.31 Kh. Fagp.II 41.37. 1.11.37 Gdir. 1.5.44 Girokt. 1.2.45 Oass. Girokt. 1.10.45 l.Ingeniørdistrikts Kt. 1.11.55 Ktr. Gdir. (Revtk.).
- Kure, G.**, Frk., cand. phil., f.14.2.95 i Nyker. T.2.1.14. Fagp.88.14. 1.10.14 Mhp. 1.1.20 Ass. Rønne. 1.3.—31.8.27 U.f.Nr. 1.9.27 Haderslev. 1.4.28 Ass. Kh.Htg.
- Kusk, H. P.**, f.12.4.32 i Vejby. P.&T.1.9.48. Fagp.I 72.51. 1.9.51 Mhp. 1.9.53 Ass. Kh. 24.4.54 Ass. Randers.
- Kvist, V. A. A.**, f.11.6.30 i Aarhus. P.&T.1.5.47. Fagp.I 58.50. 1.5.50 Mhp. 1.5.52 Ass. Kh. (27).
- Kyed, B.**, Frk., f.17.3.40 i Tørring. P.&T.1.9.56 Brande. 1.11.57 Herning.
- Kæmpegaard, H.**, f.7.7.03 i Skive. T.1.6.19. Fagp.74.21. 1.6.22 Mhp. 1.6.25 Ass. Frčia T. 28.9.32 Hillerød. 24.8.33 Frčia. T. 1.3.41 Kh.Htg. 1.3.49 Oass. Kh.Htg. 1.7.57 Ktr. Kh.Htg.
- Kær, P.**, f.23.5.32 i Hals. P.&T.1.9.49. Fagp.I 81.52. 1.9.52 Mhp. 1.9.54 Ass. Kh.Htg.
- Kølvraa, M. N.**, f.12.13.13 i Kårup. P.&T.1.9.32. Fagp.I 81.35. 1.9.35 Mhp. 1938 Forstærkerkursus. 1.9.35 Ass. Aarhus T. 1.1.39 Korsør. 1.4.41 Skive. Fagp.II 51.41. 1.5.45 Jbp.2 Frčia. 1.4.46 Oass. Herning. 1.4.53 Ktr. Herning.
- König, O. H.**, f.30.7.31 i Silkeborg. P.&T.1.9.48. Fagp. 92.51. 1.9.51 Mhp. 1952 Forstærkerprøven. 1.9.53 Ass. Kh.Rtf.
- Køppen, E. M.**, Frk., f.19.5.38 i Hammel. P.&T.1.9.51 Ujffborg. 1.11.56 Holstebro.
- Ladegaard, J. H.**, f.27.4.29 i Smidstrup. P.&T.1.9.46 Fagp.I 66.49. 1.9.49 Mhp. 1950 Radiocertifikat af I.Kl. 1.9.51 Ass. Rønne. 25.4.52 Lyngby Radio. 1.3.54—28.2.54 u.f.Nr. Fagp.II 43.57. Ass. Lyngby Radio.
- Ladekjær, J. W.**, f. 22.10.39 i Kolding. P.&T. 1.5.57 Tinglev.
- Laisen, I.**, Frk., f.3.1.39 i Aabenraa. P.&T.1.9.55 Christiansfeld. 1.11.56 Haderslev.
- Lamberth, E. K.**, Frk., f.3.9.39 i Skanderborg. P.&T. 1.5.56 Ikast. 1.11.57 Ringkøbing.
- Lamp, W. B.**, f.3.6.31 i Brørup. P.&T.1.5.48. Fagp.I 80.51. 1.5.51 Mhp. 1952 Forstærkerprøven. 1.5.53 Ass. Kolding T. Fagp.II 44.57. Ass. Kolding T.
- Land, F.**, cand. jur., R\*, f.22.12.02 i Aarhus. T.1.5.19. Fagp. 109.21. 1.5.22 Mhp. 1.5.25 Ass. Frčia T. 1.10.26 Kh.T. Post fagp.54.31. 1.5.32 Kh. Fagp.II 58.34. 1.3.35 Gdir. 1.2.4 Sekretær Gdir. 1.5.42 Fuldmægtig Gdir. 1.9.47 Ekspeditionssekretær Gdir. 1.4.50 kst. og 1.5.50 Kontorche Gdir. 1.6.53 Overpostinspektør i 4.Distrikt.
- Landau, I. M.**, Frk., f.31.10.05 paa Frberg. P.1.9.24. Fagp. 79.27. 1.9.27 Mhp. 1.9.30 Ass. Aalborg. 1.4.33 Køge. 25.4.31 Kh. 1945 Sommerposteksp. Humlebæk. 15.8.47 Ass. Girokt.
- Landt, A. M. R.**, Frk., f.13.1.94 paa Bogø. T.7.4.11. Fagp. 65.14. 1.6.14 Mhp. 1.2.19 Ass. Kh.T. 1.4.39 Oass. Kh.Htg. Langebjerggaard, A. K. H. B., Frk., f.4.12.94 i Kh. T.1.9.12. Fagp.91.13. 1.6.13 Mhp. 1.10.19 Ass. Kh.T. 193 Forstærkerkursus. 1.4.43 Oass. Kh.Rtf. 1.4.52 Ktr. Kh. Rtf.
- Langenholt, H. J. H. A.**, f.8.10.22 i Kh. P.&T.16.2.53 sor Hjælpekonstruktør. 1.3.55 Ingeniør i 7.Lkl. Gdir. ( Tekn. Kt.).
- Langevad, L. Aa.**, f.14.1.25 i Kbhvn. P.&T.1.3.40 son Cyklebud. 1.9.44 Elev. Fagp.I 73.47. 1.9.47 Mhp. 1.9.4 Ass. Hornbæk. Fagp.II 48.54. 1.11.55 Kh. 1.5.56 Ass. Jbp.1 Kh.
- Langhoff, S. E. B.**, f.1.1.04 i Aarhus. P.&T.15.5.33. 1.5.3 Tegner Kabelingstj. 1.5.39 Konstruktor III 1.Indgstr. 1.5.42 Konstruktor II 1.Indgstr. 1.4.45 Konstruktor l.Ingeniørdistrikt. 1.12.48 Overkonstruktør i 4.Lk P.&T.s Værksteder.
- Larsen, A.**, f.6.4.29 i Skodborg. P.&T.1.5.46. Fagp.I 99.45. 1.5.49 Mhp. 1950 Radiocertifikat af I.Kl. 1.5.51 Ass. Kh.Htg. Fagp.II 58.56. Ass. Kh.Htg.
- Larsen, A.**, f.29.1.36 i Haslev. P.&T.1.9.53 Haslev. 1.11.5 Næstved. Fagp.I 88.56. 1.5.56 Kh. 1.9.56 Mhp. Kh.
- Larsen, A.**, f. 27.7.40 i Gandrup. P.&T.1.5.57 Arden.
- Larsen, A. J.**, f.17.01 i Frčia. T.1.9.17. Fagp.84.18. 1.6.1 Mhp. 1.9.23 Ass. Frčia T. 1.4.49 Oass. Frčia T.
- Larsen, A. L.**, Frk., f.19.8.38 i Svendborg. P.&T.1.9.5 Ringe. 1.11.56 Svendborg.
- Larsen, A. M. R.**, Frk., f.18.10.17 i Nyborg. P.&T.1.9.3 Fagp.I 94.39. 1.9.39 Mhp. 1.9.42 Ass. Hedenhusene. 1.5.4 Svendborg. Fagp.II 47.46. 1.4.52 Oass. Viborg.
- Larsen, A. O.**, f.5.2.91 i Rebæk. P.15.9.08. Fagp.64.12. 1.5.1 Mhp. 1.3.16 Ass. Maribo. 1.6.18 Vordingborg. 1.5.26 Kl. 1.11.30 Tandstet. 1.2.32 Augustenborg. 1.11.45 Postmester i Ørsted (7.Lkl.).
- Larsen, A. V. A.**, f.3.3.93 i Kh. T.1.9.13. Fagp.78.14. 1.6.1 Mhp. 1.4.18 Ass. Kh.T. 1.2.40 Oass. Kh.Htg. 1.4.52 Kt. Kh.Htg.
- Larsen, B.**, Frk., f.24.12.39 i Brøndbyvester. P.&T.1.9.5 Tranebjerg Samsø. 1.11.57 Kalundborg.
- Larsen, B. K.**, f.5.1.41 i Solbjerg. P.&T.1.9.57 Dronninglund.
- Larsen, B. Ø.**, Frk., f.23.2.39 i Eskebjerg. P.&T.1.9.5 Høng. 1.11.56 Køge.
- Larsen, Esther**, Frk., f.8.8.17 i Kh. P.&T.1.9.36. Fagp. 78.39. 1.9.39 Mhp. 1.9.42 Ass. Haslev. 1.5.45 Kh. Pap. 47.49. 1.1.53 Oass. Kh. (Oplysningskst.).
- Larsen, E.**, f.23.1.37 i Øster Doense. P.&T.1.9.53 Skøping. 15.3.54 Arden. 1.11.54 Svendborg. Fagp.I 84.5. 1.5.56 Kh. 1.9.56 Mhp. Kh. (i Militærtj.).
- Larsen, E. C.**, f.15.4.02 i Ringsted. T.1.1.19. Fagp.80.1. 1.9.19 Mhp. 1.7.25 Ass. Kh.T. 1926 Radiocertifikat af I.Kl. 17.3.—31.12.28 og 12.3.—20.11.29 Tj. paa Grønlan

- (Julianehaab Radio). 1.7.30—6.12.31 Vestfronten Radio. 7.12.31 Lyngby Radio. 5.9.32 Kh. Postfagp.38.33. 10.12.33 Kh.T. 24.3.35—15.12.36 Tj. paa Grønland (Godhavn Radio). 1.5.38 Lyngby Radio. Fagp.II 43.38. 1.4.43 Oass. Kh. 1.1.52 Ktr. Kh. (Ø).
- rsen, E. G., Fru (f. Nielsen), f.12.2.92 i Odense. T.1.9.10. Fagp.74.11. 1.6.11 Mhp. 1.3.17 Ass. Odense T. 1.6.49 Oass. Odense T.
- rsen, F., f.5.7.23 i Aalborg. P.&T.1.9.40. Fagp.I 71.43. 1.9.43 Mhp. 1.4.46 Ass. Aalborg. Fagp.II 48.50. 1.4.—31.10.52 kst. P.m. Terndrup. 21.1.—31.3.54 kst. P.m. Hjallerup. 1.6.56 Postforvalter ved Posteksp. Aalborg 2 (7.Lkl.).
- rsen, F. V., f.5.10.38 i Stokkebjerg. P.&T.1.5.56 Jyderup. 1.11.57 Kalundborg.
- rsen, G. S., Frk., f.6.9.38 i Randers. P.&T.1.5.55 Bjergringbro. 1.11.56 Randers.
- rsen, H. C., Løjtnant, f.1.2.98 paa Frberg. T.1.2.15. Fagp.63.15. 1.1.15 Mhp. 1.2.21 Ass. Gdir. 2.6.21 Ass. Kh.Htg. 1.4.46 Oass. Kh.Htg. 1.9.56 Ktr. Kh.Htg.
- rsen, H. E., f.1.3.11 i Nr.Aaby. P.&T.1.9.30. Fagp.I 91.33. 1.9.33 Mhp. 1.9.36 Ass. Horslunde. 1.5.37 Ass. Ringsted. Fagp.II 48.41. 1.4.46 Oass. Aarhus 1.2.55 Ktr. Aarhus.
- rsen, I., Frk., f.25.2.37 i Skagen. P.&T.1.9.54 Sæby. 1.11.55 Skagen. Fagp.I 95.57. 1.5.57 Kh. 1.9.57 Mhp. Kh.
- rsen, I., Frk., f.18.3.39 i Grindsted. P.&T.1.9.55 Grindsted. 1.11.56 Varde.
- rsen, I. H., Civilingeniør, Medlem af Kommissionen for Post- og Telegrafvæsenets Fagprøver, f.25.3.19 i Pennehave, Hørsholm Sogn. P.&T.1.2.43 som Hjelpeingeniør. 1.5.45 Ingeniør. 3.Indgistr. (Aarhus). 1.2.46 Gdir. 1.4.46 Telegrafingeniør III Gdir. 1.6.49 Telegrafingeniør II Gdir. 1.4.55 Telegrafingeniør I Gdir (2. Tekn. Kt.).
- rsen, I. M., Frk., f. 18.3.40 i Voer. P.&T. 1.5.57 Sæby.
- rsen, I. R., Frk., f.16.2.39 i Hadsund. P.&T.1.9.56 Hadsund. 1.11.57 Nørresundby.
- rsen, J., f.7.2.98 i Erhavn. P.1.10.14. Fagp.I 64.17. 1.10.19 Mhp. 1.10.20 Ass. Kh. Fagp.II 54.27. 15.5.30 Jbp.I Kh. 15.5.36 Kh. 1.9.39 Oass. Kh. 1.1.48 Ktr. Girokt. 1.8.55 Bogholder Girokt. 1.10.57 Post- og Telegrafkasserer Kh. (V). (4.Lkl.).
- rsen, Johan, f.27.9.19 i Aarhus. P.&T.15.8.46 som Hjelpekonstruktør. 1.9.48 Konstruktor III 3.Indgistr. (Aarhus). 1.9.49 Konstruktor II 3.Indgistr. (Aarhus). 1.11.52 Telegrafmester I 2.Indgistr. (Kolding).
- rsen, J. F., f.15.3.40 i Errindlev. P.&T.1.5.57 Nysted.
- rsen, J. H., f.25.10.34 i Christianshede. P.&T.1.9.53 Kh. 1.11.54 Helsingør. Fagp.I 69.56. 1.5.56 Kh. 1.9.56 Mhp. Kh.
- rsen, J. K., f.23.1.26 i Kegnæs. P.&T.1.9.44. Fagp.I 64.47. 1.9.47 Mhp. 1.9.49 Ass. Kh. 1.3.52 Slagelse. Fagp.II 44.53. 8.6.—31.8.56 kst. P.m. Fuglebjerg. Ass. Slagelse.
- rsen Jensen, P., se: Jensen, P. Larsen.
- rsen, J. P., f.17.11.23 i Tureby. P.&T.1.10.40 som Cyklebud. 1.12.44 Reservepostbud. 1.4.46 Postbud. Postbud-fagp.46.49. 1.9.49 Overpakmester. 1.9.50 Elevudd. Fagp.I 73.52. 1.5.53 Ass. Kh. 1.4.56 Jbp.I Kh. Fagp.II 45.56. 1.12.57 Oass. Viborg.
- rsen, K. A., f.2.7.31 i Holsted. P.&T.1.9.48. Fagp.I 61.51. 1.9.51 Mhp. 1.9.53 Ass. Birkerød. 1.5.55 Kh. 1.5.57 Ass. Hillerød.
- rsen, K. G., f.2.10.97 i Aarhus. T.1.2.15. Fagp.74.15. 1.11.15 Mhp. 1.2.21 Ass. Aarhus T. Postfagp.41.29. Fagp.II 52.30. 1.6.30 Aarhus. 1.7.31 Gdir. 1.2.38 Oass. 2.Overpost-insp. 1.2.45 Ktr. Opms.Kt. 1.12.49 Kh. 1.12.55 Postmester ved Indlevpkt.4 (6.Lkl.).
- rsen, K. G., f.22.8.35 i Kragerup. P.&T.1.9.51. Fagp.I 86.54. 1.9.54 Mhp. 1.9.56 Ass. Kh. 1.11.57 Ass. Ringsted.
- rsen, K. G. I., f.27.7.17 i Silkeborg. P.&T.1.9.35. Fagp.I 83.38. 1.9.38 Mhp. 1.9.41 Ass. Aarhus. 1.5.42 Frclia. Fagp. II 40.44. 1.1.52 Oass. Ringsted.
- rsen, K. I. M., Frk., f.29.10.03 i Stege. T.1.12.19. Fagp. 95.22. 1.12.22 Mhp. 1.12.25 Ass. Stege. Postfagp.47.31. 1.5.31 Helsingør. 1.10.32 Stege. 1.4.56 Oass. Stege.
- rsen, K. L., Civilingeniør, R\*, Medlem af Bestyrelsen for Dansk Post- og Telegrafmuseum, f.26.4.09 i Ringsebølle Sogn. P.&T.1.5.37 som Ingeniør 1. Indgistr. 1.5.41 Telegrafin. II Gdir. 1.1.43 kst. og 1.6.43 Kontorchef Gdir. 1.4.53 Overingeniør.
- Larsen, K. O., f.8.8.32 i Odense. P.&T.1.5.50. Fagp.I 63.53. 1.5.53 Mhp. 1.5.55 Ass. Kh.Htg.
- Larsen, K. R., Frk., f.27.3.38 i Svenstrup. P.&T. 1.9.55 Nibe. 1.11.56 Nørresundby.
- Larsen, K. T., f.25.3.30 i Kh. P.&T.1.9.47. Fagp.I 63.50. 1.9.50 Mhp. 1.9.52 Ass. Kh.Htg.
- Larsen, L. A. B., R\*, f.28.5.96 i Vesterø paa Læsø. T.1.9.13. Fagp.92.14. 1.6.14 Mhp. 1.10.19 Ass. Kh.T. 1.11.21 2.Indgistr.(Aabenraa). 1922 Radiocertifikat af I.Kl. Postfagp. 53.30. 1.4.30 Grenaa. 1.5.31 Ass. Aarhus T. 1931 Forstærkerkursus og Kursus i Maale- og Splidseteknik. 1.5.32 Oass. Kolding. 1.6.35 Ktr. Kolding. 1.4.39 Stationsleder Telegrafafd. Kolding. 1.4.44 Bestyrer af Rigstelefonkontoret i Kh. (2.Lkl.).
- Larsen, L. B., Frk., f.2.2.40 i Gassum. P.&T.1.5.57 Ørsted.
- Larsen, L. M. K., f.4.12.21 i Skærum. P.&T.1.9.38. Fagp.I 64.42. 1.5.42 Mhp. 1.1.46 Ass. Ass. Kh. Fagp.II 50.49. 1.5.51 Jbp.I Kh. 1.9.55 Oass. Jbp.I Kh.
- Larsen, M., f.3.1.28 i Vedsted Sogn. P.&T.1.9.44. Fagp.I 69.47. 1.9.47 Mhp. 1949 Forstærkerkursus. 1.9.49 Ass. Kh.Rtf. Fagp.II 53.54. 1.7.57 Ass. Kh.Rtf.
- Larsen, M. G., f.7.9.40 i Herlufsholm. P.&T.1.9.57 Haslev.
- Larsen, M. M., Fru (f. Rasmussen), f.21.12.01 i Skælskør. P.1.4.20. Fagp.I 68.23. 1.4.23 Mhp. 1.4.26 Ass. Slagelse. 1.3.32 Ærøskøbing. 1.5.50 Næstved. 1.7.57 Postforvalter ved Posteksp. Horsens I (7.Lkl.).
- Larsen, N. K., f.8.8.01 i Thingstrup. P.1.3.19. Fagp.I 87.22. 1.3.22 Mhp. 1.3.25 Ass. Nykøbing M. 27.4.30 Thisted. Fagp.II 42.31. 1.10.41 Oass. Holstebro. 1.12.49 Ktr. Aalborg.
- Larsen, N. O., f.3.11.37 i Aarhus. P.&T.1.9.54 Hadsten. 1.11.55 Herning. Fagp.I 68.57. 1.5.57 Kh. 1.9.57 Mhp. Kh. (i Militærtjt.).
- Larsen, O. C., f.2.12.28 i Sønderby. P.&T.1.9.45. Fagp.I 63.48. 1.9.48 Mhp. 1.9.50 Ass. Kh. 1.3.55 Jbp.I Kh. Fagp.II 40.56. Ass. Jbp.I Kh.
- Larsen, P. D., f.13.7.29 i Blakjærskov. P.&T.1.5.47. Fagp.I 67.50. 1.5.50 Mhp. 1.5.52 Ass. Frclia. 1.6.52 Ass. Aarup.
- Larsen, P. F. S., f.6.9.34 i Aastrup. P.&T.1.9.51. Fagp.I 95.54. 1.9.54 Mhp. 1.9.56 Ass. Haderslev. 16.4.57 Ass. Kolding T.
- Larsen, P. H., f.25.6.38 i Solbjerg Østj. P.&T.1.5.56 Fjertritslev. 1.11.57 Thisted.
- Larsen, P. I. H., f.1.4.38 i Næstved. P.&T.1.9.54 Fuglebjerg. 1.11.55 Slagelse. Fagp.I 65.57. 1.5.57 Nykøbing Sjælland. 1.9.57 Mhp. Nykøbing Sjælland.
- Larsen, P. V., f.16.10.25 i Løgster. P.&T.1.9.43. Fagp.I 82.46. 1.9.46 Mhp. 1947 Radiocertifikat af I.Kl. 1.9.48 Ass. Lyngby Radio. Fagp.II 60.54. 1.11.54 Kh.Htg. 1.12.54 Gdir. 1.4.57 Oass. Gdir. (1.Tekn.Kt.).
- Larsen, R., f.6.2.25 i Ellested. P.&T.1.9.42. Fagp.I 66.45. 1.9.45 Mhp. 1.9.47 Ass. Kh. 1.5.48 Ringsted. Fagp.II 42.53. Ass. Rnigsted.
- Larsen, S., Løjtnant, f.12.2.03 paa Revsing Mark. T.16.8.19. Fagp.101.21. 1.9.22 Mhp. 1.9.25 Ass. Frclia T. 1932 Forstærkerkursus og Kursus i Maale- og Splidseteknik. 1.4.32 Kolding. 1.1.34 Kalundborg. 1.12.42 Oass. Herning. 1.4.46 Oass. Aarhus T. 1.4.51 Ktr. Kabelingtj. (Røme).
- Larsen, S. A., f.9.4.18 i Kh. P.&T.1.9.34. Fagp.I 76.37. 1.9.37 Mhp. 1.5.42 Ass. Svendborg. 1.5.44 Kh.Kh. Fagp.II 49.46 Ass. Kh. 1947 Sommerposteksp. Espergårde. 1.4.48 Af. 1.Distrikt. 15.3.49 Opms. Kt. 1.6.50 Oass. Kh. 1.10.54 Opms. Kt. 1.5.57 Ktr. Opms. Kt.
- Larsen, S. O., f.2.3.96 i Vedby Sønder. T.1.6.19. 1915 Radiocertifikat af I.Kl. Fagp.87.20. 1.12.20—30.11.21 U.f.Nr. (Radiotelegrafst). 1.10.22 Mhp. 1.10.25 Ass. Kh.T. 1.6.26 Sorø Radio. 1.12.26 Kh.T. 21.1.27—6.12.31 Vestfronten Radio. 7.12.31 Lyngby Radio. 1.4.46 Oass. Lyngby Radio. 1.4.55 Ktr. Lyngby Radio.
- Larsen, T. F., f.6.2.14 i Kh. P.&T.1.9.30. Fagp.I 69.33. 1.9.33 Mhp. 1.3.38 Ass. Kh. Fagp.II 57.40. 1.4.41 Ass. Gdir. 1.4.47 Fuldmægtig Gdir. 1.3.51 Ekspeditionsskretær Gdir. 1.6.55 Postinspektør i 2. Distrikt.
- Larsen, V., f.4.2.41 i Hem. P.&T.1.9.57 Bjerringbro.
- Larsen, V. J. S., f.8.10.14 i Nakskov. P.&T.1.9.31. Fagp.I 78.34. 1.9.34 Mhp. 1.11.38 Ass. Vinderup. 1.11.41 Vejle. 1.4.45 Ass. Næstved. Fagp.II 36.47. 1.11.49 Oass. Svendborg. 1.10.56 Ktr. Nykøbing Fl.



- Larsen, W. K., f.14.3.91 i Kh. P.1.5.07. Fagp.67.11. 1.5.11 Mhp. 1.4.16 Ass. Kh. 1.4.32 Oass. Kh. 1.9.—31.10.33 kst. Pm. Kh.18. 1.5.42 Ktr. Kh. (K).
- Lassen, A. T., f.4.4.32 i Tumbøl. P.&T.1.9.50. Fagp.I 92.53. 1.9.53 Mhp. 1954 Forstærkerprøven. 1.9.55 Ass. Aarhus T.
- Lassen, H. E., f.22.8.31 i Humble. P.&T.1.9.47. Fagp.I 55.50. 1.9.50 Mhp. 1.9.52 Ass. Kh. (Omk.).
- Lassen, H. I. G., f.15.1.15 i Nyborg. P.&T.1.9.31. Fagp.I 61.34. 1.9.34 Mhp. 1.2.39 Ass. Kh. Fagp.II 39.42. 1.4.44 Girokt. 1.9.45 Roslev. 1.3.48 Oass. Høring. 1.10.54 Ktr. Høring.
- Lassen, J., f.10.7.35 i Auning. P.&T.1.9.53 Rønde. 1.11.54 Grenaa. Fagp.I 54.56. 1.5.56 Kh. 1.9.56 Mhp. Kh.
- Lassen, K., Frk., f.1.11.37 i Hejsager. P.&T.1.9.54 Sommersted. 1.11.55 Sønderborg. Fagp.I 94.57. 1.5.57 Graasten. 1.9.57 Mhp. Graasten.
- Lassen, S. A., f.4.10.13 i Randers. P.&T.1.9.31. Fagp.I 87.34. 1.9.34 Mhp. 1.11.37 Ass. Kh. Fagp.II 58.41. 1.9.42 Afl. 1.Distrikt. 9.9.—31.10.43 og 12.1.—31.4.45 kst. Pm. Gørløv S. hhv. Hedeusene. 1.7.47 Oass. Kh. 1.3.54 Ktr. 1.Overpostinspektør.
- Lauridsen, F. C. R., f.1.3.92 i Skern. P.15.9.08. Fagp.42.12. 1.5.12 Mhp. 1.3.17 Ass. Skern. 1.8.—31.8.35 kst. Pm. Skern. 1.9.—30.9.38 kst. Pm. Hjørrup. 1.10.—30.11.38 kst. Pm. Karby. 12.12.38 kst. og 1.2.39 Postmester i Hjørrup. 1.4.49 Postmester i Jelling (6.Lkl.).
- Lauridsen, H. H., Frk., f.20.10.39 i Aarhus. P.&T.1.5.57 Høsten.
- Lauridsen, K. F. F., Løjtnant, f.11.10.93 i Kh. P.15.9.09. Fagp.71.13. 1.5.13 Mhp. 1.11.19 Ass. Kh. 1920 Tj. under C.I.S. 1.6.20 Haderslev. Fagp.II 36.22. 1.5.23 Kh. 1.11.27 Jbp.1 Kh. 1.11.33 Kh. 1.10.34 Oass. Kh. 1.5.37 Jbp.1 Kh. 1.5.41 Kh. 1.4.43 Ktr. Kh. 1.2.53 Postmester ved Indlev. pkt.9 (5.Lkl.).
- Lauridsen, N. M. V., f.11.6.33 i Dollerup. P.&T.1.5.51. Fagp.I 68.54. 1.5.54 Mhp. 1.5.56 Ass. Kh.
- Lauritsen, H. L., f.15.6.33 i Hjerndrup. P.&T.1.5.50. Fagp.I 70.53. 1.5.53 Mhp. 1954 Forstærkerprøven. 1.5.55 Ass. Kh.Rtf. 1.10.55 Frhavn. 6.9.57 Ass. Esbjerg.
- Lauritsen, H. L., f.3.3.38 i Hesselager. P.&T.1.9.54 Ullerslev. 1.11.55 Svendborg. Fagp.I 55.57. 1.5.57 Kh. 1.9.57 Mhp. (i Militærtj.).
- Lauritsen, L., Frk., f.12.10.36 i Holstebro. P.&T.1.9.53 Brande. 1.11.54 Holstebro. Fagp.I 64.56. 1.5.56 Kh. 1.9.56 Mhp. Kh.
- Lauritzen, N. C., f.29.8.36 i Mintebjerg. P.&T.1.9.53 Augustenborg. 1.11.54 Aabenraa. Fagp.I 70.56. 1.5.56 Kh. 1.9.56 Mhp. Kh. (i Militærtj.).
- Lauritzen, T. J., Civilingeniør, f.14.8.20 i Aabenraa P.&T.1.2.44 som Hjelpeingeniør. 1.3.46 Ingeniør Kabelingstj. 1.4.46 Telegrafingeniør III Kabelingstj. 1.6.48 Telegrafingeniør III Gdir. 1.5.51 Telegrafingeniør II Gdir. 1.11.56 Telegrafingeniør I Telegraflaboratoriet.
- Laursen, B. C., Frk., f.21.11.39 i Kh. P.&T.1.9.56 Saks-købing. 1.11.57 Nakskov
- Laursen, B. K., f.20.12.39 i Juelsminde. P.&T.1.5.56 Juelsminde. 1.11.57 Vejle.
- Laursen C. P., f.11.9.01 i Aalborg. T.1.12.19. Fagp.92.22. 1.12.22 Mhp. 1.12.25 Ass. Kh.T. 1931 Radiocertifikat af I.Kl. 1934 Kursus i Overdragning ved St.Nord. 1.4.46 Oass. Kh.Htg. 1.4.57 Ktr. Kh.Htg.
- Laursen, D., Frk., f.13.12.00 i Brande. T.1.9.18. Fagp.87.19. 1.5.19 Mhp. 1.9.24 Ass. Kh.T. Postfagp.46.30. 15.4.39 Kh.K. 1.7.47 Oass. Kh. (Toldpkt.).
- Laursen, E. G., Fru (i Pedersen), f.12.9.01 i Svendborg. T.1.9.18. Fagp.84.19. 1.5.19 Mhp. 1.9.24 Ass. Kh.Htg. 1.4.46 Oass. Kh.Htg.
- Laursen, E. P., f.8.7.40 i Fredericia. P.&T.1.9.57 Skærbæk.
- Laursen, F. B., f.2.3.40 i Sjørup. P.&T.1.9.57 Nibe.
- Laursen, H., Civilingeniør, R\*, f.2.5.11 i Højbjerg Sogn. P.&T.1.4.39 som Ingeniør Telegraflaborat. 16.12.39 Gdir. 1.6.43 Telegrafingeniør II Gdir. 1.7.46 Afsked e. Ans. 1.2.48 Telegrafingeniør II Kabelingeniørtj. 1.4.48 Telegrafingeniør I Kabelingeniørtj. 1.9.—31.12.51 u.f.Nr. 1.5.53 Kontorchef Gdir. 1.10.54 Afdelingsingeniør i Gdir.
- Laursen, H. C., f.27.4.98 i Frcia. T.1.10.14. Fagp.76.15. 1.6.15 Mhp. 1.10.20 Ass. Kh.T. Postfagp.49.29. Fagp.II 53.33. 1.5.41 Oass. Kh. (9).
- Laursen, H. S., f.8.5.13 i Bubbøl. P.&T.1.9.32. Fagp.I 78.35. 1.9.35 Mhp. 1.9.38 Ass. Otterup. Fagp.II 40.43. 1.2.5 Oass. Odense.
- Laursen, J., f.21.6.41 i Vistoft. P.&T.1.9.57 Ebeltoft.
- Laursen, O. A. K., Frk., f.3.8.98 i Aarhus. T.2.2.17. Fagp 70.17. 1.1.17 Mhp. 1.3.24 Ass. Aarhus T. 1.4.48 Oass. Aarhus T.
- Laursen, P. E. B., f.20.9.30 i Silkeborg. P.&T.1.9.47 Fagp.I 90.50. 1.9.50 Mhp. 1952 Forstærkerprøven. 1.9.5 Ass. Kh.Rtf.
- Laursen, V., f.19.8.39 i Vinding. P.&T.1.9.57 Brande.
- Laustsen, A., f.19.6.32 i Roskilde. P.&T.1.9.48. Fagp.I 67.51. 1.9.51 Mhp. 1.9.53 Ass. Fredensborg. 24.4.54 Nykøbing, Fl. 1.5.55 Ass. Hillerød.
- Led, E., f.20.6.11 i Aarhus. P.&T.1.1.40 som Hjælpeingeniør. 1.1.42 Maskinist. 1.4.47 Maskinmester II i Ingdistr 1.4.50 Telegrafmester i Ingdistr. 1.4.54 Overtelegraf mester i Ingdistr. (Kh.).
- Leed, H., f.29.7.40 i Horsens. P.&T.1.9.57 Grindsted.
- Leffers, S. J., Frk., f.2.2.93 i Nykøbing M. T.16.10.08 Fagp.89.11. 1.6.11 Mhp. 1.6.—30.11.16 U.f.Nr. 1.3.18 Ass Aarhus T. 1.5.19 Nykøbing M. 1.10.21 Kh.T. 1.5.37 Oass Kh.Rtf. 1.4.46 Ktr. Kh.Rtf.
- Lehm, I. J. K., Frk., f.23.2.88 i Bogense. T.1.9.08. Fagp 32.7.10. 1.2.10 Mhp. 1.3.13 Ass. Horsens. 1.3.20 Kh.Rtf. 1.4.57 Ass. Kh.R.
- Lehn, A. R. L., Frk., f.5.8.00 i Struer. T.17.11.16. Fagp 114.19. 1.5.19 Mhp. 1.12.22 Ass. Struer. Postfagp.62.28 Tildelt Joseph Michaelsens Mindemedaille 26.4.3 Næstved. Fagp.II 66.34. 1.1.40 Oass. Korsør. 1.4.44 Ktr Korsør. 29.6.—30.9.49 kst. Pm. Korsør. Ktr. Korsør.
- Lei, Ella M. C., Frk., f.23.1.39 i Ullerup. P.&T.1.9.5 Augustenborg. 1.11.57 Aabenraa.
- Lei, Elsa M. C., Frk., f.10.12.39 i Snogbæk. P.&T.1.9.5 Nordborg. 1.11.57 Tønder.
- Leimand, O. C. C., f.7.5.29 i Sønderborg. P.&T.1.5.46 Fagp.I 89.49. 1.5.49 Mhp. 1.5.51 Ass. Aabenraa. 1.11.5 Faaborg. 1.5.53 Nordborg. Fagp.II 55.56. Ass. Nordborg.
- Leleur, N. P., R\*, f.7.8.92 i Bælum. P.15.9.08. Fagp.II (Udm.) 12. Tildelt Joseph Michaelsens Mindemedaille 1.5.12 Mhp. 1.9.17 Ass. Viborg. 27.4.19 Bælum. 15.11.26—31.1.27 kst. Pm. Bælum. 1.2.27 Aalborg. 1.7.31 Oass Aalborg. 1.6.34 Ktr. Nykøbing M. 1.5.36 Aalborg 1.11.38 Overkontrollør Aalborg. 1.7.41 Postmester Aars. 1.4.48 Postmester i Høring (3.Lkl.).
- Lemming, A. A. J., Frk., f.11.11.90 i Aarhus. T.1.9.01 Fagp.93.4.10. 1.1.11 Mhp. 1.12.15 Ass. Aarhus T. 1.10.4 Oass. Aarhus T.
- Lenov, J. L. R., f.7.4.96 i Kalundborg. P.1.10.12. Fagp 60.15. 1.8.18 Mhp. 1.10.19 Ass. Kh. Fagp.II 41.24. 1.9.3 Jbp.1 Kh. 1.9.36 Kh. 1937 Sommerposteksp. Snekkertjen. 1.10.37 Oass. Hillerød. 1.11.45 Ktr. Randers. 1.5.5 Post- og Telegrafkasserer Aalborg.
- Lenskjold, V. P. C. f.28.8.97 i Frcia. T.1.10.14. Fagp.75.1. 1.11.15 Mhp. 1.10.20 Ass. Kh.T. 1.1.21 Frcia T. Postfagj 31.29. 1.12.40 Slagelse. 1.10.41 Oass. Odense. 1.4.46 Oass Kh.Htg. 1.9.54 Ktr. Kh.Htg.
- Lessmann, A. B., f.24.1.34 i Hørbj. P.&T.1.9.50. Fagp 82.53. 1.9.53 Mhp. 1.9.55 Ass. Kh. (SV).
- Lind, A. L. O., f.4.11.19 i Kh. P.&T.1.9.36. Fagp.I 82.39. 1.9. Mhp. 1940 Radiocertifikat af I.Kl. 1.12.43 Ass. Skager. 1.2.46 Lyngby Radio. Fagp.II 41.49. 1.4.52 Oass. Lyngby Radio. 1.9.52 Oass. Radiotingi. (Kh.).
- Lind, E., Frk., f.17.12.35 i Taulov. P.&T.1.9.52. Fagp.I 77.5. 1.9.55 Mhp. 1.9.57 Ass. Tønder.
- Lind, J. S., f.14.5.39 i Aakirkeby. P.&T.1.9.56 Aakirkeby 1.11.57 Rønne.
- Lindblad, A. H., f.29.9.16 i Svaneke. P.&T.1.9.34. Fagp 90.37. 1.9.37 Mhp. 1940 Radiocertifikat af I.Kl. 1.10. Ass. Kh.T. Fagp.II 54.43. 1.5.44 Gdir. 1.2.50 Oass. K. 1.4.55 Ktr. Gdir. (4.Ekspkt.).
- Lindemann, E. B., f.3.2.38 i Viborg. P.&T.1.9.54 Nib 1.11.55 Viborg. Fagp.I 66.57. 1.5.57 Kh. 1.9.57 Mhp. K (i Militærtj.).
- Linder, B. G., cand. jur., Medlem af Bestyrelsen for Dansk Post- og Telegrafmuseum, Bibliotekar i Pos og Telegrafbiblioteket, f.19.5.00 i Frcia. T.1.9.16. Fagp 92.17. 1.6.17 Mhp. 1.9.22 Ass. Gdir. 28.9.32 Kh. Postfag 49.33. Fagp.II 63.35. 26.36 Girokt. 1.3.37 Sekretæ



- Gdir. 1.4.42 Fuldmægtig Gdir. 1.3.49 Ekspeditionssekretær Gdir. (Revkt.).
- Lindgreen, A.**, f.7.5.04 i Aalborg. T.17.5.20. Fagp.92.22. 1.6.23 Mhp. 1.6.26 Ass. Kh.T. 1931 Radiocertifikat af 1.Kl. 1934, 1936 og 1939 Kursus i hhv. Overdragsning, Stationsteknik og Kabelmaaling ved St.Nord. 1.4.44 Oass. Kh.Htg. 1.4.52 Ktr. Kh.Htg.
- Lindhardt, J.**, f.29.11.39 i Aarhus. P.&T.1.5.56 Kh. 1.11.57 Skanderborg.
- Lindholt, S. A.**, f.2.11.29 i Ajstrup. P.&T.1.9.48. Fagp.I 75.51. 1.9.51 Mhp. 1.9.53 Ass. Kh. Fagp.II 48.57. Ass. Kh. (Lyngby).
- Lisby, B.**, f.23.5.35 i Vestervig. P.&T.1.9.52. Fagp.I 66.55. 1.9.55 Mhp. 1.9.57 Ass. Kh.
- Lodberg, O. C.**, f.21.11.97 i Frčia. T.1.10.14. Fagp.95.16. 1.1.17 Mhp. 1.10.20 Ass. Frčia T. 1.5.21 Tønder. Postfagp.43.29. Fagp.II 44.31. 1.2.34 Oass. Aabenraa. 1937 Forstærkerkursus. 1.5.42 Ktr. Sønderborg. 1.4.48 Stationsleder Sønderborg.
- Lomholt, K. J. A.**, kgl. Translatør i Engelsk, f.1.4.91 i Frčia. T.15.10.07. Fagp.92/4.09. 1.5.09 Mhp. 1.10.10—30.9.11 U.f.Nr. 1912 Radiocertifikat af 1.Kl. 1.10.12—30.9.14 U.f.Nr. 1.4.16 Ass. Kh.T. 1.9.21 Gdir. 1.5.24 Ktr.II Gdir. 1.7.26 Telegrafinspektør Tgrafdstr.(Aabenraa). 11.6.28. 2.Opinsp. (Odense). 15.10.28 Tgraflaborat. 1.1.30 Telegrafbestyrer i Aarhus. 1.7.32 Bestyrer af Rigstelefonkontoret Kh. 1.3.44 Kontorchef Gdir.(4.Ekspkt.).
- Lomholt, E. D. T.**, Frk., f.16.5.93 i Slagelse. P.15.9.09. Fagp.73.13. 1.5.13 Mhp. 1.6.18 Ass. Bramminge. 1.2—30.4.20 u.f.Nr. 1.5.20 Rønnede. 1.5.21 Ass. Kh. (Avispkt.).
- Lorentzen, A. S.**, Frk., f.27.8.01 i Nykøbing M. T.21.7.17. Fagp.98.20. 1.8.20 Mhp. 1.8.23 Ass. Nykøbing M. Postfagp.35.31. 1.5.31 Viborg. 1.10.37 Ass. Nykøbing M.
- Lorentzen, C.**, f.11.11.19 i Aarhus. P.&T.1.9.36. Fagp.I 86.39. 1.9.39 Mhp. 1.12.43 Ass. Aars. Fagp.II 52.46. 1.11.51 Oass. Thisted. 1.11.53 4.Overpostinsp. 1.10.57 Ktr. Aarhus.
- Lorentzen, P. C.**, f.28.7.25 i Ribe. P.&T.1.9.42. Fagp.I 64.45. 1.9.45 Mhp. 1947 Forstærkerkursus. 1.9.47 Ass. Aalborg T. Fagp.II 40.53. 1.6.57 Oass. Aalborg T.
- Lorenzen, A.**, f.7.2.17 i Sønderborg. P.&T.1.9.35. Fagp.I 78.38. 1.9.38 Mhp. 1.9.41 Ass. Aabenraa. 1.1.44 Padborg. 1.11.47 Aabenraa. Fagp.II 40.49. 1.7.52 Oass. Tønder. 1.6.55 Oass. 2.Indgistr. (Aabenraa).
- Lorenzen, T. M.**, f.19.11.16 i Vejen. P.&T.1.9.34. Fagp.I 74.37. 1.9.37 Mhp. 1.12.40 Ass. Vejle. 1.4.41 Frčia. 1.9.43 Næstved. Fagp.II 36.44. 1.3.45 Jbp.2 Frčia. 1.10.50 Oass. Jbp.2 Frčia. (Kttj.).
- Ludvigsen, A. B.**, R\*, f.11.10.89 i Odense. P.27.4.07. Fagp. 67.11. 1.5.11 Mhp. 1.5.15 Ass. Nakskov. 1.10.18 Odense. Fagp.II 43.19. 1.5.22 Nyborg. 25.11.22 Jbp.2 Frčia. 1.12.28 Frčia. 1.4.30 Jbp.2 Frčia. 1.2.32 Oass. Frčia. 1.4.39 Ktr. Horsens. 1.4.44 Overkontrolør Horsens. 17.1—31.5.46 kst. Pm. Horsens. 1.8.47 Postmester i Slagelse (4.Lkl.).
- Lund, A. E.**, f.2.3.32 i Sønder Næraa. P.&T.1.5.48. Fagp.I 81.51. 1.5.51 Mhp. 1953 Forstærkerprøven. 1.5.53 Ass. Kolding T. 1.1.56 Ass. Odense T.
- Lund, A. I.**, Frk., f.26.7.00 paa Frberg. T.19.10.17. Fagp. 81.20. 1.11.20 Mhp. 1.11.23 Ass. Kh.Rtf. 1.4.54 Oass. Kh. Rtf.
- Lund, A. J.**, f.23.3.14 i Skagen. P.&T.1.9.30. Fagp.I 76.33. 1.9.33 Mhp. 1.4.38 Ass. Horslunde. 1.12.38 Sakskebørg. Fagp.II 46.43 1.5.46 Skagen. 1.2.47 Oass. Nørresundby. 27.11.47—31.1.48 kst. Pm. Nørresundby. 1.4.50 Oass. 4.Overpostinsp. 1.10.53 Ktr. Holstebro
- Lund, A. V.**, f.19.9.97 i Kh. P.1.10.15. Fagp.I 83.19. 1.10.19 Mhp. 1.10.21 Ass. Kh. 1.2.22 Sakskebørg. Fagp.II 51.27. 1.7.29 Svendborg. 28.12.29—31.1.30 kst. Pm. Lohals. 1.4.39 Oass. Næstved. 1.4.47 Ktr. Nykøbing Fl. 1.6.55 Postmester i Hundested (6.Lkl.).
- Lund, B. H.**, Fru (f. Fenger), f.22.1.33 i Højby. P.&T. 1.9.49. Fagp.I 98.52. 1.9.52 Mhp. 1953 Forstærkerprøven. 1.9.54 Ass. Aarhus T. 1.1.55 Ass. Odense T.
- Lund, C. T.**, Frk. f.15.12.31 i Ove By. P.&T.1.5.49. Fagp.I 77.52. 1.5.52 Mhp. 1953 Forstærkerprøven. 1.5.54 Ass. Kh.Rtf. 1.2.55 Ass. Kh.Htg.
- Lund, E.**, f.2.2.99 i Kh. P. 1.10.15. Fagp.I 74.19. 1.10.19 Mhp. 1.10.21 Ass. Hedehusene. 1.3.25 Faaborg. 1.12.26 Rønne. 1.5.33 Vedbæk. 15.10—30.11.53 kst. Pm. ved Vedbæk Postkst. Ass. Kh. (Vedbæk).
- Lund, E. M.**, Frk., f.26.2.99 i Ringe. T.1.11.15. Fagp.84.16. 1.8.16 Mhp. 1.11.21 Ass. Nykøbing Fl.
- Lund, G. R. G.**, f.23.12.95 i Kolding. T.2.1.14. Fagp.83.14. 1.10.14 Mhp. 1.1.20 Ass. Frčia T. 1.7.38 Oass. Frčia T. 1.4.55 Ktr. Frčia T.
- Lund, H. E. J.**, f. 13.8.33 i Tinglev. P.&T.1.9.49. Fagp.I 93.52. 1.9.52 Mhp. 1953 Forstærkerprøven. 1.9.54 Ass. Kolding T. 24.7.56 Rønne. 1.6.57 Ass. Kh.Rtf.
- Lund, H. H.**, f.7.11.25 i Lendemark. P.&T.1.9.42. Fagp.I 74.45. 1.9.45 Mhp. 1947 Forstærkerkursus 1.9.47 Ass. Kh.Rtf. Fagp.II 42.52. 1.4.57 Oass. Kh.Rtf.
- Lund, H. N.**, f.7.1.37 i Agerkov. P.&T.16.5.53 Graasten. 1.11.54 Sønderborg. Fagp.I 65.56. 1.5.56 Kh. 1.6.56 Mhp. Kh. 1.1.58 Mhp. Thorshavn.
- Lund, I.**, Frk., f.10.12.37 i Nustrup. P.&T.1.5.55 Vojens. 1.11.56 Aabenraa.
- Lund, K. S.**, f.1.2.18 i Riserup. P.&T.1.9.37. Fagp.I 73.40. 1.9.40 Mhp. 1.9.43 Ass. Nykøbing Fl. 1.5.46 Vordingborg. Fagp.II 43.48. 1.2.54 Oass. Maribo.
- Lund, N. J.**, f.14.1.31 i Aarhus. P.&T.1.5.48. Fagp.I 75.51. 1.5.51 Mhp. 1.5.53 Ass. Kh.Htg.
- Lund, P. K.**, f.14.3.31 i Favrskov. P.&T.1.9.49. Fagp.I 80.52. 1.9.52 Mhp. 1.9.54 Ass. Svendborg. 23.10.54 Ass. Brønderslev.
- Lundbo, R. A.**, f.30.6.03 i Lindholm. P.1.4.20. Fagp.I 79.23. 1.4.23 Mhp. 1.4.26 Ass. Holstebro. 1.5.26 Vinderup. 1.11.28 Skive. Fagp.II 49.32. 1.1.36 Jbp.2 Frčia. 1.10.36 Jbp.1 Kh. 1.1.42 Kh. 1943 Sommerposteksp. Humlebæk. 1.12.43 Oass. Vejle. 1.4.52 Ktr. Odense.
- Lundin, I.**, Frk., f.29.1.37 i Vorup. P.&T.16.5.53 Havndal. 1.7.54 Ryomgaard. 1.11.54 Grenaa. Fagp.I 77.56. 1.5.56 Kh. 1.6.56 Mhp. Kh. (2).
- Lundtorp, O. W. M. F.**, f.8.9.98 i Kh. P.1.10.15. Fagp.I 81.19. 1.10.19 Mhp. 1.10.21 Ass. Vordingborg. 1.2.23 Næstved. 1.12.23 Kh. Fagp.II 50.27. 1.5.33—31.7.34 kst. Pm. Slangerup. 1.11.34 Jbp.1 Kh. 1.9.38 Kh. 1.11.39 Oass. Kh. 1.4.49 Ktr. Kh. (Valby).
- Lundø, A. C. J.**, f.29.10.91 i Birkelse St. P.1.3.17. Fagp.I 77.20. 1.3.20 Mhp. 1.3.23 Ass. Hjørring. 15.10.23 Drlund. 1.11.24 Kh. 1.11.25 Ass. Dronninglund.
- Lunøe, C. J. M.**, Fru (f. Larsen), f.13.2.98 i Frčia. T.2.2.17. Fagp.77.17. 1.11.17 Mhp. 1.3.23 Ass. Kh.T. Postfagp. 33.31. 1.4.54 Oass. Kh.Rtf.
- Lunøe, J. H.**, f.7.6.95 i Esbjerg. P.1.10.12. Fagp.94.15. 1.6.17 Mhp. 1.10.19 Ass. Østbirk. 1.6.23 Skern. 1.5.28 Aarhus. 1.8.30 Jbp.2 Frčia. 1.10.35 Oass. Jbp.2 Frčia. 1.4.39 Frčia. 1.4.45 Postforvalter ved Højbjerg Posteksp. (6.Lkl.).
- Luplau, A. M.**, Frk., f.12.4.99 i Aalborg. T.1.4.16. Fagp.90.16. 1.1.17 Mhp. 1.4.22 Ass. Aalborg. 1.7.46 Aalborg T. 1.4.55 Oass. Aalborg T.
- Lyager, H. N.**, f.17.4.01 i Frčia. T.1.9.17. Fagp.71.18. 1.6.18 Mhp. 1.9.23 Ass. Frčia T. 1.9.28 Kh.T. 28.9.32 Kh. Postfagp.50.33. Fagp.II 57.36. 1.10.36 Gdir. 1.9.41 Oass. Gdir. 1.4.46 Ktr. Gdir. 1.12.54 Materialforvalter i Gdir. (Materialdepotet).
- Lykke Pedersen, A. P.**, se: Pedersen, A. P. Lykke.
- Lykken, I. V.**, f.17.11.23 i Fredericia. P.&T.1.9.43. Fagp.I 75.46. 1.9.46 Mhp. 1.9.48 Ass. Kh. Fagp.II 52.53. 1.10.57 Oass. Girokt.
- Lykken, P. B.**, f.29.6.06 i Aarhus. P.1.9.24. Fagp.I 82.27. 1.9.27 Mhp. 1.9.30 Ass. Varde. 18.10.31 Skjern. Fagp.II 47.36. 1.6.36 Frčia. 1.10.36 Jbp.2 Frčia. 1.4.45 Oass. Odense. 1.12.53 Postmester ved Vedbæk Postkontor (7.Lkl.).
- Lyng, P. M.**, Sekretær ved Kommissionen for Post- og Telegrafvæsenets Fagprøver, f.25.11.95 i Frčia. T.26.3.13. Fagp.80.14. 1.6.14 Mhp. 1.10.19 Ass. Gdir. 1.7.31 Oass. Gdir. 1.11.39 Ktr. Gdir.(1.Ekspkt).
- Lyng, H.**, f.8.8.14 i Kh. P.&T.1.9.30. Fagp.I 90.33. 1.9.33 Mhp. 1.9.38 Ass. Afl. 1.District. Fagp.II 39.42. 1.9.42 Jbp.1 Kh. 1.4.46 Oass. 1.7.46 Roskilde. 1.7.48 Kh. 1.9.49 Jbp.1 Kh. 1.5.55 Postmester i Allerød (7.Lkl.).
- Lyngholm, T. A.**, J., f.21.5.99 i Hammel. P.1.10.15. Fagp.I 80.19. 1.10.19 Mhp. 1.10.21 Ass. Tranebjerg. Fagp.II 42.28. 1.6.30 Jbp.2 Frčia. 1.6.36 Skærabæk. 1.2.38 Silkeborg. 1.11.39 Oass. Aalborg. 1.4—30.5.46 kst. Postforvalter ved Posteksp.2 Aalborg 1.10.49 Postmester i Hals (6.Lkl.).
- Lyngse, H. P.**, f.29.12.31 i Byrum. P.&T.1.9.48. Fagp.I 73.51. 1.9.51 Mhp. 1.9.53 Ass. Kh. 24.4.54 Helsingør. 1.10.54 Ass. Kh.
- Lysgaard, E.**, f.29.3.38 i Kolding. P.&T.1.9.55 Lunderskov. 1.11.56 Kolding.

- Lysgaard, H.**, f.3.6.31 i Kolding. P.&T.1.9.47. Fagp.I 76.50. 1.9.50 Mhp. 1952 Forstærkerprøven. 1.9.52 Ass. Aarhus T. 1.10.55 Ass. Herning.
- Lyster, R.**, f.23.11.13 i Rønne. P.&T.1.9.31. Fagp.I 65.34. 1.9.34 Mhp. 1.12.37 Ass. Thorshavn. 1.8.46 Rønne. Fagp. II 38.49. 1.2.50 Oass. Kolding. 1.2.57 Postmester i Svanke (7.Lkl.).
- Lytzen, M. E., Frk.**, f.14.9.96 i Frhavn. T.2.1.14. Fagp.72.14. 1.10.14 Mhp. 1.1.20 Ass. Frhavn.
- Lægning, H., Fru (f. Hansen)**, f.11.5.98 i Aalborg. T.1.4.16. Fagp.73.16. 1.1.17 Mhp. 1.4.22 Ass. Aalborg. 1.10.33 Holstebro. 25.4.35 Kh.Rtf. 1.11.48 Ass. Kh.R.
- Løhde, J. D.**, f.8.4.04 i Frčia. T.16.9.22. Fagp.75.25. 1.10.25 Mhp. 1.10.28 Ass. Esbjerg. Postfagp.38.32. 1.3.46 Oass. Vejle. 1.11.54 Postmester i Vamdrup (7.Lkl.).
- Løhde, K. B.**, f.6.5.98 i Frčia. T.1.9.16. Fagp.67.17. 1.6.17 Mhp. 1.9.22 Ass. Frčia T. 1.4.46 Oass. Frčia T.
- Lørup, K. B.**, f.30.12.31 i Esbjerg. P.&T.1.9.49. Fagp.I 77.52. 1.9.52 Mhp. 1.9.54 Ass. Hørsholm. 1.1.55 Aarhus T. 1955 Forstærkerprøven. 16.12.55 Ass. Kh.Htg.
- Løvig, A., Frk.**, f.1.6.01 i Herning. T.4.4.18. Fagp.103.20. 1.5.21 Mhp. 1.5.24 Ass. Herning Postfagp.46.30. 26.4.36 Kh. 1.4.58 Oass. Kh. (37).
- Løvkvist, K., Frk.**, f.9.11.39 i Odense. P.&T.1.9.56 Assensens. 1.11.57 Fredericia.
- Løye, C. E., R\***, f.11.9.90 i Vejle. P.15.9.08. Fagp.103.12. 1.5.12 Mhp. 1.10.15 Ass. Middelfart. 1.5.16 Næstved. Fagp.II 70.18(Udm.). 1.5.19 Gdir. 1.7.28 Ktr.II Gdir. 1.11.30 Ktr.I Gdir. 1.5.33 Fuldmægtig Gdir. 1.1.36 Ekspeditionssekretær Gdir. 25.11.39—6.2.40 kst. Jernbanepm. Jbp.2 Frčia. 1.8.47 Kontorchef Gdir.(Revkt.).
- Maack, H. P.**, f.18.3.03 i Vejlen. P.1.4.20. Fagp.I 67.23. 1.4.23 Mhp. 1.4.26 Ass. Birkerød. 1.10.26 Kh. 25.6.28 Aarhus. 1.4.29 Frsund. 1.5.31 Kh. Fagp.II 36.33. 1.12.33 Hedehusene. 15.5.36 Jbp.1 Kh. 1.9.40 Kh. 1.5.41 Jbp.1 Kh. 1.2.43 Kh. 1944 Sommerposteksp. Espergærde. 1.9.44 Oass. Kh. 1.3.53 Ktr. Kh. (K).
- Madsen, A.**, f.17.5.34 i Brædstrup. P.&T.1.9.50. Fagp.I 78.53. 1.9.53 Mhp. 1.9.55 Ass. Kh. (Hellerup).
- Madsen, A. A.**, f.12.11.40 i Hoptrup. P.&T.1.5.57 Nordborg.
- Madsen, A. C. F. G.**, Medlem af Bestyrelsen for Dansk Post- og Telegrafmuseum, 1.26.6.94 i Kværndrup. P.1.10.10. Fagp.76.14. 1.8.15 Mhp. 1.7.19 Ass. Kh. Fagp.II 45.27. 15.11.28 Jbp.1 Kh. 15.11.34 Kh. 1.8.35 Oass. Jbp.1 Kh. 1.4.39 Girokt. 1.12.43 Ktr. Opms. Kt.
- Madsen, A. M. E.**, Frk., f.4.7.02 i Tommerup. P.1.9.20. 1.4.21—31.10.22 Ude af Postv. Fagp.I 74.25. 1.4.25 Mhp. 1.4.28 Ass. Kh. 28.4.29 Thisted. 1.5.31 Kh. Fagp.II 37.35. 1.11.44 Oass. Kh. 1.2.57 Postmester ved Indlevpkt.37 (7.Lkl.).
- Madsen, B. E.**, f.9.10.26 i Ejby. P.&T.1.9.43. Fagp.I 78.46. 1.9.46 Mhp. 1.9.48 Ass. Kh. 26.4.49 Odense. 1.5.52 Jbp.2 Frčia. Fagp.II 53.53. 1.9.57 Oass. Assens.
- Madsen, B. M.**, Frk., f.20.6.40 i Jels. P.&T.1.5.57 Vamdrup.
- Madsen, B. Skovgaard**, f.24.2.48 i Brendrup. P.&T.1.9.44. Fagp.I 71.47. 1.9.47 Mhp. 1.9.49 Ass. Kalundborg. 22.4.50 Roskilde. 1.11.51 Jyderup. Fagp.II 51.56. 1.10.57 Ass. Gdir. (5.Ekspkt.).
- Madsen, C.**, f.18.9.10 i Stege. P.&T.1.9.30. Fagp.I 65.33. 1.9.33 Mhp. 1.9.36 Ass. Kh. Fagp.II 41.40. 1.2.43 Jbp.1 Kh. 1.4.47 Oass. Kh. 1.8.50 Jbp.1 Kh. 1.7.55 Ktr. Kh. (V).
- Madsen, D., Frk.**, f.22.5.28 i Kauslunde. P.&T.1.9.46. Fagp.I 92.49. 1.9.49 Mhp. 1.9.51 Ass. Kh. 1.5.53 Faaborg. Fagp. II 42.55. Ass. Faaborg.
- Madsen, E. V.**, Frk., f.23.2.38 i Vestervig. P.&T.1.9.55 Hurup Thy. 1.11.56 Lemvig.
- Madsen, F. V.**, f.17.3.33 i Nykøbing S. P.&T.1.5.49. Fagp.I 84.52. 1.5.52 Mhp. 1.5.54 Ass. Nykøbing S. 20.7.55 Kh. 1.5.57 Ass. Rønne.
- Madsen, G. K., Fru (f. Sørensen)**, f.19.6.36 i Voel Østermark. P.&T.1.9.53 Ikast. 1.11.54 Silkeborg. Fagp.I 97.56. 1.5.56 Kh. 1.9.56 Mhp. Kh. (Ballerup).
- Madsen, H., Fru (f. Sørensen)**, f.9.4.97 i Struer. T.1.10.14. Fagp.108.17. 1.6.17 Mhp. 1.10.20 Ass. Struer. 1.11.20 Kh.R. 1.11.43 Oass. Kh.Htg. 1.10.54 Ktr. Kh.R.
- Madsen, H.**, f.20.7.32 i Holstebro. P.&T.1.9.50. Fagp.I 70.53. 1.9.53 Mhp. 1.9.55 Ass. Kh. (V).
- Madsen, H. A., R\***, f.26.8.88 i Silkeborg. P.1.10.04. Fagp. 64.07. 1.11.07 Mhp. 1.11.13 Ass. Jelling. 1.5.14 Aarhus. 1.5.16 Kh. 1.6.19 Jbp.1 Kh. 1.6.25 Kh. 1927 Sommer-
- posteksp. Snekkersten, 1.7.31 Oass. Kh. 1.3.35 Ktr. Kh. 1.2.48 Postmester ved Indlevpkt. 6 (5.Lkl.).
- Madsen, H. E.**, Civilingeniør, f.21.4.15 i Kh. P.&T.1.12.41 som Hjelpeingeniør. 1.7.44 Ingeniør Kabelingeniør-tjenesten. 1.4.46 Telegrafingeniør III Kabelingstj. 1.4.50 'Telegrafingeniør II Kabelingstj. 1.4.56 'Telegrafingeniør I Gdir. (2.Tekn.Kt.).
- Madsen, H. H. I.**, f.10.9.92 i Dauglykke, Humlebæk. P.15.9.09. Fagp.58.13. 1.2.14 Mhp. 1.10.17 Ass. Vinderup. 5.5.20 Klampenborg. 1.5.21 Faaborg. 1.5.32 Slagelse. 1.5.37 Oass. Slagelse. 1.11.47 Postmester i Hedehusene (6.Lkl.).
- Madsen, H. N.**, f.12.11.96 i Nordby Fanø. P.1.10.13. Fagp. 78.16. 1.5.19 Mhp. 1.10.19 Ass. Vamdrup. 17.5.20 Nordby Fanø. 1.6.23 Middelfart. Fagp.II 36.28. 1.4.33 Jbp.2 Frčia. 1.11.37 Oass. Esbjerg. 1.9.44 Ktr. Holstebro. 1.9.53 Postmester i Grindsted. (5.Lkl.).
- Madsen, I., Frk.**, f.28.6.39 i Sørup. P.&T.1.5.56 Ringe. 1.11.57 Svendborg.
- Madsen, J.**, f.21.6.26 i Viborg. P.&T.1.9.43. Fagp.I 91.46. 1.9.46 Mhp. 1.9.48 Ass. Kh. 30.4.49 Hørsholm. 1.5.54 Kh. Fagp.II 52.54. 1.6.57 Oass. Kh. (Omk.).
- Madsen, J. C.**, f.5.7.31 i Nyborg. P.&T.1.5.49. Fagp.I 73.52. 1.5.52 Mhp. 1.5.54 Ass. Kh. (13).
- Madsen, J. H.**, f.19.9.38 i Aarhus. P.&T.1.9.56 Hørsholm. 1.11.57 Horsens.
- Madsen, J. M. R.**, f.15.11.15 i Sdr.Omme. P.&T.1.9.34. Fagp.I 63.37. 1.9.37 Mhp. 1.9.40 Ass. Kh. 1.11.41 Ringe. 1.4.55 Ass. Otterup.
- Madsen, K.**, f.3.7.31 i Odense. P.&T.1.9.48. Fagp.I 78.51. 1.9.51 Mhp. 1.9.53 Ass. Køge.
- Madsen, K. J.**, f.27.9.40 i Vordingborg. P.&T.1.9.57 Lundyb.
- Madsen, K. J.**, f.25.4.39 i Middelfart. P.&T.1.5.56 Bogense. 1.11.57 Holbæk.
- Madsen, K. U.**, f.29.4.37 i Vester Egede. P.&T.1.9.55 Fakse. 1.2.56 Haslev. 1.11.56 Nykøbing Fl.
- Madsen, M.**, f.11.4.95 i Erritsø. T.1.9.12. Fagp.72.13. 1.6.13 Mhp. 1.10.19 Ass. Vejle. 1.4.49 Oass. Vejle.
- Madsen, M. H.**, f.18.8.26 i Ranum. P.&T.1.9.44. Fagp.I 65.47. 1.9.47 Mhp. 1.9.49 Ass. Kh. 1.11.49 Grindsted. Fagp.II 52.55. Ass. Grindsted.
- Madsen, M. N.**, f.25.5.91 i Nordby. P.21.6.07. Fagp.43.11. 1.5.11 Mhp. 1.6.16 Ass. Marstal. 1.11.16 Ørbæk. 1.12.16 Kerteminde. 22.5.20 Brørup. 31.7.—30.9.37 kst. Pm. Brørup. 1.3.38 Postmester i Ikast (6.Lkl.).
- Madsen, N. A. M.**, Løjtnant, f.3.3.04 i Haverslev. P.1.9.20. 1.4.21—31.10.22 Ude af Postv. Fagp.I 77.25. 1.4.25 Mhp. 1.4.28 Ass. Kh. 25.6.28 Fredensborg. 1.9.29 Helsingør. 27.4.30 Kh. Fagp.II 58.35. 17.1.—31.3.38 kst. Pm. Glumse. 1.11.36 Jbp.1 Kh. 2.1.40 1.Overpostinsp. 1.9.43 Oass. 4. Overpostinsp. 1.11.46 Ktr. Skive. 1.9.50 Overkontrollør Kh. (K).
- Madsen, N. C.**, f.29.12.93 i Horne Sogn. P.1.10.12. Fagp. 85.15. 1.7.17 Mhp. 1.10.19 Ass. Bjerringbro. 1.10.20 Afsked paa Gr. af Sygdom. 1.8.25 Ass. Elby. 1.5.28 Kellersup. 1.3.32 Vinderup. 1.5.33 Middelfart. 1.4.45 Oass. Kolding. 1.1.50 Postforvalter ved Brabrand Posteksp. (7. Lkl.).
- Madsen, N. J. S.**, f.31.8.19 i Troense. P.&T.1.9.37. Fagp.I 79.40. 1.9.40 Mhp. 1.9.43 Ass. Kh. 1.1.50 Thorshavn. Fagp.II 47.50. 1.10.51 Jbp.1 Kh. 1.4.54 Oass. Kh. (K).
- Madsen, O. R.**, f.1.12.25 i Silkeborg. P.&T.1.9.42. Fagp.I 71.45. 1.9.45 Mhp. 1947 Radiocertifikat af I. Kl. 1.9.47 Ass. Lyngby Radio. 1.1.49 Blaavand Radio. Fagp.II 55.53. 1.2.55 Kh.Htg. 1.9.56 Oass. Nakskov.
- Madsen, P.**, f.8.3.40 i Aabenraa. P.&T.1.9.57 Rødekro.
- Madsen, P. F.**, f.23.12.37 i Store Fuglede. P.&T.1.9.54 Gørlev S. 1.11.55 Korsør. Fagp.I 77.57. 1.5.57 Kh. 1.9.57 Mhp. Kh. (i Militærtj.).
- Madsen, P. M. F.**, f.6.10.93 i Kvivig, Færøerne. P.1.10.10. Fagp.67.14. 1.5.15 Mhp. 1.11.18 Ass. Bælum. 27.4.19 Nr. Aaby. 1.7.—30.9.20 kst. Pm. Nr.Aaby. 1.4.26 Broager. 1.2.—31.3.29 kst. Pm. Broager. 1.11.43 Postmester i Gørlev S. (6.Lkl.).
- Madsen, R. R.**, Frk. f.9.10.32 i Aarhus. P.&T.1.5.50. Fagp.I 58.53. 1.5.53 Mhp. 1.5.55 Ass. Kh. (Holte).
- Madsen, R. V.**, f.28.6.34 i Aarhus. P.&T.1.9.51. Fagp.I 63.54. 1.9.54 Mhp. 1.9.56 Ass. Bramminge.
- Madsen, R. Ø.**, f.24.6.40 i Middelfart. P.&T.1.5.57 Rudkøbing.
- Madsen, S. P. K.**, f.23.8.90 i Vordingborg. P.25.10.07. Fagp. 62.11. 1.5.11 Mhp. 1.9.15 Ass. Roslev. 15.10.17 Bogense. 1.10.37 Postmester i Lundyb (7.Lkl.).

- Madsen, T. W.**, f.2.24 i Kh. P.&T.1.9.40. Fagp.I 93.43. 1.9.43 Mhp. 1945 Forstærkerkursus. 1.4.46 Ass. 1.7.46 Aalborg T. 1.9.48 Kh.Rtf. Fagp.II 69(Udm.).50. 1.2.54 Gdir. 1.4.54 Oass. Gdir. 1.6.55 Fuldmægtig Gdir. (3. Ekspkt.).
- Madsen, V. D.**, R\*, f.8.2.94 i Ø.Vraa. P.1.10.10. Fagp.96.14. 1.5.14 Mhp. 1.3.19 Ass. Randers. 1920 Tj. under C.I.S. 1.6.20 Haderslev. Fagp.II 62.21. 1.5.23 Vojens. 1.12.24 3.Overpostinsp. 1.4.29 Jbp.2 Aalborg. 1.7.31 Oass. 2.Indgstr. 1.10.33 Ktr. 4.Overpostinsp. 1.1.—28.2.35 kst. Postinsp. i 4.Dstr. 1.3.35 3.Overpostinsp. 1.4.—20.5.38 kst. Pm. Herring. 1.11.40 Postinspektør i 3.Distrikt. 1.5.43 Postinspektør i 4.Distrikt. 1.8.45 Postmester i Holbæk (4.Lkl.).
- Madsen, W. E. L.**, f.29.8.26 i Kh. P.&T.1.9.50 som Aspirant. 1.6.52 Montør I. 1.9.54 Tegner Kabelingstj. (Kh.).
- Madsen, F. H. S.**, f.5.3.96 i Adsvle. T.1.2.15. 1914 Radiocertifikat af I.KI. Fagp.84.15. 1.11.15 Mhp. 1.2.21 Ass. Kh.T. 1922 6.Præmie i Wheatstone ved den internationale Telegrafkonkurrence i Berlin. 7.12.31 Lyngby Radio. 1933 Forstærkerkursus. 1.5.36 Oass. Lyngby Radio. 1.7.43 Ktr. Aarhus T. 1.1.49 u.f.Nr. 20.4.49 Ktr. Aarhus T. 28.4.—30.6.54 kst. og 1.7.54 Telegrafbestyrer ved Skagen Radio (6.Lkl.).
- Madssen, H. E. S.**, f.18.11.02 i Aasen Skole. T.16.9.22. Fagp.80.25. 1.10.25 Mhp. 1.10.28 Ass. Kh. 23.2.31 Kh.T. 28.9.32 Frcta T. 1.3.41 Kh.T. 1942 Radiocertifikat af I. Kl. 1.2.46 Lyngby Radio. 1.4.48 Oass. Lyngby Radio. 1.4.57 Ktr. Lyngby Radio.
- Magnus, H.**, f.10.1.02 i Aarhus. T.15.5.19. Fagp.80.21. 1.6.22 Mhp. 1.6.25 Ass. Frcta T. 1.12.40 Aarhus. 1.4.47 Oass. Aarhus. 1.11.50 Postforvalter ved Posteksp. Aarhus 5 (7.Lkl.).
- Magnusson, S. E.**, f.28.5.03 i N.Omme. T.17.5.20. Fagp. 93.23. 1.6.23 Mhp. 1.6.26 Ass. Kh.T. 1.7.27 Kh. Postfagp. 53.30. Fagp.II 63.35. 1.10.35 Gdir. 1.9.41 Oass. Kh. 1.2.50 Ktr. Opn.sKt.
- Majgaard, V. E.**, f.10.1.37 i Assens. P.&T.1.5.54 Kertemind. 1.11.55 Fredericia. Fagp.I 65.57. 1.5.57 Mhp. Kh. (i Militærtj.).
- Malmberg, C. M.**, Frk., f.23.9.93 i Frcta. T.1.9.08. Fagp. 78<sup>1</sup>/<sub>4</sub>.10. 1.2.10 Mhp. 1.10.18 Ass. Nykøbing F. 1.5.28 Ass. Hjerring.
- Malmros, V. O.**, f.27.9.20 i Nyborg. P.&T.1.9.37. Fagp.I 86.40. 1.9.40 Mhp. 1943 Forstærkerkursus 1.10.44 Ass. Kolding. 1.4.47 Kh.Rtf. Fagp.II 57.47. 1.6.49 Kh.Htg. 1.11.51 Oass. Kh.Htg. 1.4.57 Ktr. Kh.Htg.
- Marcher, A. H.**, f.21.5.97 i Rønne. P.1.10.13. Fagp.76.16. 1.1.19 Mhp. 1.10.19 Ass. Kh. 1.2.24 Haslev. 1.3.38 Oass. Aarhus. 1.4.45 Ktr. Aarhus. 1.4.52 Postforvalter ved Aarhus Avisposteksp. (5.Lkl.).
- Marcussen, H. H. M.**, f.9.5.27 i Kh. P.&T.1.6.43 som Cyklebud. 1.6.46 Reserverpostbud. 1.10.48 Postbud. Postbudfagp.49.49. 1.9.49 Overpostmester. 1.9.50 Elevudd. Fagp.I 83.52. 1.5.53 Ass. Kh. Fagp.II 41.56. Ass. Kh.
- Marhauer, M. L.**, Frk., f.14.1.38 i Kh. P.&T.1.9.57 Kh.
- Marker, V.**, f.29.3.96 i Rønne. P.1.10.12. Fagp.53.16. 1.5.19 Mhp. 1.10.19 Ass. Søllested. 15.2.20 Nakskov. Fagp.II 41.28. 1.5.29 Jbp.2 Frcta. 25.4.35 Roskilde. 1.6.38 Oass. Herring. 1.2.48 Postmester i Rødding (6.Lkl.).
- Martinsen, L.**, Frk., f.11.4.41 i Frederikshavn. P.&T.1.9.57 Sindal.
- Martinsen, S.**, Fru (f. Rasmussen), f.30.4.28 i Lindbjerg Mk. P.&T.1.9.47. Fagp.I 93.50. 1.9.50 Mhp. 1.9.52 Ass. Brønderslev. 1.12.55—31.5.56 u.f.Nr. Ass. Brønderslev.
- Martinussen, E. M.**, f.31.12.32 i Skjoldedelev Mark. P.&T. 1.5.51. Fagp.I 77.54. 1.5.54 Mhp. 1.5.56 Ass. Kh. 1.8.56 Ass. Girokt.
- Mathiasen, A.**, f.2.7.99 i Frcta. P.1.3.17. Fagp.I 65.20. 1.3.20 Mhp. 1.3.23 Ass. Lunderskov. 1.4.26 Børkop. 1.5.27 Kh. Fagp.II 37.31. 1.10.41 Oass. Kh. 1.10.50 Ktr. Kh. (K).
- Mathiesen, H.**, f.29.4.15 i Lemvig. P.&T.1.9.32. Fagp.I 68.35. 1.9.35 Mhp. 1.5.39 Ass. Aars. 1.5.40 Kh. 1.9.41 Girokt. Fagp.II 46.43. 1.7.46 Ass. Jbp.1 Kh. 1.9.49 Oass. Kh. 1.4.54 Jbp.1 Kh. 1.1.57 Ktr. Kh. (V).
- Matthiesen, J. V.**, f.21.2.11 i Kh. P.&T.1.9.30. Fagp.I 70.33. 1.9.33 Mhp. 1.9.36 Ass. Kh. Fagp.II 40.39. 1.10.42 Jbp.1 Kh. 1.4.47 Oass. Kh. 1.5.50 Jbp.1 Kh. 1.7.55 Ktr. Kh. (Toldpkt.).
- Matz, K. B.**, f.17.6.40 i Aastrup. P.&T.1.9.57 Vojens.
- Maybom, A. B.**, f.14.11.99 i Odense, Skive. P.1.3.17. Fagp.I 54.20. 1.3.20 Mhp. 1.3.23 Ass. Varde. 1.5.32 Bjerlingbro. Fagp.II 38.32. 1.11.35 Jbp.2 Frcta. 1.11.41 Frcta. 1.1.42 Oass. Odense. 1.12.49 Ktr. Nykøbing M.
- Mehlskov, E. J.**, Fru (f. Theede), f.12.8.31 i Jels. P.&T. 1.9.47. Fagp.I 68.50. 1.9.50 Mhp. 1.9.52 Ass. Odense. 1.5.53 Sønderborg. 1.11.55 Ass. Aarhus.
- Meilby, V.**, f.16.4.30 i Lyngby. P.&T.1.9.46. Fagp.I 71.49. 1.9.49 Mhp. 1.9.51 Ass. Kh. 30.9.52 Hustedest. 1.11.54 Kh. 1.3.55 Ass. Girokt.
- Melchior, A. C.**, Frk., f.22.12.88 i Randers. T.1.9.08. Fagp. 68<sup>1</sup>/<sub>4</sub>.10. 1.2.10 Mhp. 1.1.14 Ass. Randers. 17.4.32 Kh.T. 1.12.38, Oass. Kh.Rtf.
- Mentze, H.**, Fru (f. Mentze), f.5.2.98 i Haurum. T.16.9.14. Fagp.70.16. 1.8.16 Mhp. 1.10.20 Ass. Aarhus T. 1.9.52 Oass. Aarhus T.
- Mentzel, L. E.**, f.8.10.01 i Aarhus. T.1.9.17. Fagp.80.18. 1.6.18 Mhp. 1.9.23 Ass. Kh.T. 1.10.26 Frcta T. 1.4.27 Aarhus T. 9.12.29 Hobro. Postfagp.44.31. 29.4.34 Aalborg. 1.7.47 Oass. Helsingør.
- Meyer, B. M.**, Frk., f.20.11.97 paa Frberg. T.1.10.14. Fagp. 82.15. 1.6.15 Mhp. 1.10.20 Ass. Kh.T. 1.7.27 Girokt. 5.2.28 Ass. Kh.Htg.
- Meyer, H. M. C.**, Frk., f.8.1.96 i Randers. T.1.9.12. Fagp. 73.13. 1.6.13 Mhp. 1.10.19 Ass. Kh.Htg.
- Michaelsen, V. E. W.**, f.28.10.05 i Aarhus. P.1.9.24. Fagp.I 67.27. 1.9.27 Mhp. 1.9.30 Ass. Sæby. 1.11.39 Taastrup. 13.3.52 Ass. Kh. (Ø).
- Michelsen, G.**, Frk., f.15.5.00 i Hobro. T.15.5.17. Fagp. 106.20. 1.6.20 Mhp. 1.6.23 Ass. Aarhus T. 1.10.25—31.3.26 U.f.Nr 14.11.29 Aarhus. Postfagp.47.31. Fagp.II 56.34. 1.9.41 Oass. Aarhus. 1.9.49 Ktr. Aarhus.
- Michelsen, H. P.**, R\*, f.24.4.94 i Hobro. T.12.4.10. Fagp.90.13. 1.6.13 Mhp. 1.5.19 Ass. Gdir. 1.5.27 Tgrafdstr.(Aabenraa). Postfagp.50.30. 1.5.32 Gdir. Fagp.II 50.32. 1.1.34 Oass. Gdir. 1.5.36 Kh. 1.4.39 Ktr. Sønderborg. 1.10.49 Postmester i Korsør (5.Lkl.).
- Michelsen, P.**, f.14.4.38 i Kh. P.&T.1.5.54 Præstø. 1.11.55 Kalundborg. Fagp.I 73.57. 1.5.57 Mhp. Kh.
- Midjord, E. S. K.**, f.4.2.31 i Hove Bygd, Suderø. P.&T. 1.9.50. Fagp.I 100.53. 1.9.53 Mhp. 1.9.55 Ass. Kh. (i Militærtj.).
- Mikkelsen, A. C. P.**, f.24.3.01 i Aarhus. P.1.9.18. Fagp.I 68.21. 1.9.21 Mhp. 1.9.24 Ass. Kh. 1.1.26 Brande. 1.5.28 Kh. Fagp.II 38.33. 1.1.43 Oass. Kh. 1.12.51 Ktr. Kh. (Postkørselskt.).
- Mikkelsen, A. J.**, R\*, f.9.8.89 i Ærøskøbing. T.6.5.06. 1.9.07 Mhp. Fagp.90<sup>1</sup>/<sub>4</sub>.10. 1.9.14 Ass. Gdir. 1.7.22 Ktr.II Gdir. 1.5.25 Fuldmægtig Gdir. 1.4.39 Overkontrollør Girokt. 1.4.44 Overbogholder Girokt. 1.4.53 Bogholderichef Girokt.
- Mikkelsen, A. J. P.**, f.5.2.12 i Haderslev. P.&T.1.9.31. Fagp.I 83.34. 1.9.34 Mhp. 1.9.37 Ass. Kh. 1.11.44 Ass. Haderslev.
- Mikkelsen, B. K.**, Frk., f.6.12.37 i Odense. P.&T.1.9.55 Kertemind. 1.11.56 Middelfart.
- Mikkelsen, C. E.**, Løjtnant, f.1.2.93 i Ærøskøbing. P.15.9.08. Fagp.62.12. 1.5.12 Mhp. 1.2.18 Ass. V.Skerlinge. 1.11.25 Taastrup. 1.5.37 Oass. Taastrup. 1.9.42 Postmester i Brobyværk. 1.6.49 Postmester i Augustenborg (6.Lkl.).
- Mikkelsen, E. H. C.**, R\*, Redaktør af Aarbof for Det Danske Post- og Telegrafvæsen, Medlem af Bestyrelsen for Dansk Post- og Telegrafmuseum og Formand for dettes Biblioteksudvalg, f.23.3.99 i Middelfart. P.1.10.15. Fagp.I 75.19. 1.10.19 Mhp. 1.10.21 Ass. Kh. Fagp.II 42.28. 1.4.34 Gdir. 1.11.37 Oass. Gdir. 1.1.41 Ktr. Gdir. 1.4.43—30.4.45 Generaldirektoratets Hovedarkivar. 1.5.45 Overkontrollør Kh.Omk. 1.5.54 Postmester ved Pakkepostkontoret (3.Lkl.).
- Mikkelsen, K. A. B.**, Løjtnant, f.14.2.14 i Skriflinge. P.&T.1.9.31. Fagp.I 73.34. 1.9.34 Mhp. 1.3.38 Ass. Frcta T. 1938 Forstærkerkursus. 15.5.38 Aalborg. 1.1.39 Radiofontj. Fagp.II 39.44. 1.6.44 Kh.Rtf. 1.2.45 Girokt. 1.10.48 Oass. Girokt.
- Mikkelsen, M.**, f.2.12.98 i Ballerum. T.1.11.15. Fagp.102.16. 1.8.16 Mhp. 1.11.21 Ass. Ringkøbing. 1927 Elektrikerkursus ved St.Nord. Postfagp.50.31. Fagp.II 58.34. 1.12.38 Oass. Nyborg. 1.4.46 Ktr. 1.7.46 Ktr. Ringkøbing. 1.11.53 Postmester i Store-Heddinge (6.Lkl.).

- Moestrup, K.**, Frk., f.19.3.00 i Harridslev. P.1.9.20. 1.4.21—31.10.22 Ude af Postv. Fagp.I 63.25. 1.4.25 Mhp. 1.4.28 Ass. Skern. 27.4.30 Lemvig. 1.5.31 Aalborg. Fagp.II 36.32. 1.10.33 Fjerritslev. 26.4.36 Ass. Randers. 1.2.46 Postforvalter ved Posteksp. Randers 1 (7.Lkl.).
- Mogensen, H. H.**, f.2.5.25 i Faarup. P.&T.1.9.42. Fagp.I 56.45. 1.9.45 Mhp. 1.9.47 Ass. Kh. Fagp.II 38.53. 1.9.57 Oass. Kh. (V).
- Mogensen, K.**, f.23.2.18 i Randers. P.&T.1.9.34. Fagp.I 76.37. 1.9.37 Mhp. 1.3.42 Ass. Aarhus. Fagp.II 42.46. 1.6.52 Oass. Aarhus.
- Mogensen, K. P. N.**, f.13.7.04 i Tamdrup. P.1.9.20. 1.4.21—31.10.22 Ude af Postv. Fagp.I 86.25. 1.4.25 Mhp. 1.4.28 Ass. Horslunde. 1.11.30 Kh. 15.6.—31.7.35 kst. Pm. Klampenborg. 1951 Sommerposteksp. Vejrs Strand. 1.4.52 Oass. Kh. (V).
- Mollerup, E.**, Frk., f.11.10.99 i Esbjerg. T.25.1.16. Fagp. 102.18. 1.10.18 Mhp. 1.10.22 Ass. Frctia T. 1.6.22 Kh.T. Postfagp.35.29. 1.5.31 Kh. 1.4.46 Oass. Kh. (Oplysningskt.).
- Moltved, R. A. F. H.**, f.15.11.89 i Kh. T.19.11.05. 1.9.06 Mhp. Fagp.75<sup>4</sup>/1.08. 1910 Værkstedskursus ved St. Nord. 1.12.14 Ass. Kh. 1.6.16 Gdir. 1.5.26 Ktr.II Gdir. 1.8.31 Kh.T. 1.2.34 Ktr. Kh.Htg.
- Mondrup, H. B.**, f.30.10.17 i Stouby, Hald Sogn. P.&T. 1.9.34. Fagp.I 76.37. 1.9.37 Map. 1.11.41 Ass. Herning. 1.5.42 Kh. Fagp.II 49.44. 1.2.45 Gdir. 1.6.50 Oass. Kh. 1.3.54 Fuldmægtig Gdir. (5.Ekspkt.).
- Moos, K.**, Frk., f.25.7.37 i Marstrup. P.&T.1.9.55 Sommersted. 1.11.56 Middelfart.
- Morsby, K. I.**, f.27.3.18 i Stubbekøbing. P.&T.1.9.35. Fagp.I 101.38. Tildelt Joseph Michaelsens Mindemedaile. 1.9.38 Mhp. 1940 Radiocertifikat af I.Kl. 1.4.42 Ass. Kh.T. 1943 Forstærkerkursus. Fagp.II 56.44. 1.3.46 Overtelgrafinsp. 1.9.50 Oass. Kh. 1.11.53 Kh.Rtf. 1.5.54 Ktr. Radioingtj. (Skamlebæk).
- Morsø, E. P.**, f.23.11.98 i Grenaa. T.1.2.15. Fagp.102.15. 1.11.15 Mhp. 1.2.21 Ass. Frctia T. 17.2.29 Aalborg. Postfag.47.29. 1932 Forstærkerkursus og Kursus i Maale- og Spidseteknik. Fagp.II 42.34. 1.6.38 Oass. Næstved. 1.4.45 Ktr. Herning. 1.6.48 Maribo. 1.3.54 Postmester i Arden (6.Lkl.).
- Mortensen, Aage, R.**, f.9.12.96 i Brønderslev. P.1.10.13. Fagp. 87.16. 1.10.18 Mhp. 1.10.19 Ass. Aalborg. 15.2.20 Aabybro. Fagp.II 60.26. 1.4.29 Aalborg. 1.5.37 Oass. Aalborg. 1.2.43 Ktr. Viborg. 1.4.45 Overkontrolør Esbjerg. 1.8.51 Postmester i Holstebro (4.Lkl.).
- Mortensen, A.**, f.14.1.96 i Brødstrup. T.2.1.14. Fagp.79.14. 1.10.14 Mhp. 1.1.20 Ass. Gdir. 1.9.22 Hellerup. 2.1.24 Gdir. 2.5.28 Kh.T. 1933 Radiocertifikat af I.Kl. 1937 Forstærkerkursus. 1.11.39 Oass. Frctia T. 1.4.53 Ktr. Kh.Htg.
- Mortensen, A.**, Fru (f. Frederiksen), f.31.1.28 i Bogense. P.&T.1.9.44. Fagp.I 92.47. 1.9.47 Mhp. 1.9.49 Ass. Kh. Fagp.II 52.54. 1.3.55 Ass. Gdir. (3.Ekspkt.).
- Mortensen, A. V.**, f.17.5.91 i Lyngby. P.1.9.15 som Landpostbud. 1.5.16 Postbud. Postbudfag.46.21. 1.1.22 Elevudd. Fagp.I 75.23. 1.4.23 Mhp. 1.4.24 Ass. Kh. Fagp.II 52.27. 28.4.29 Nykøbing S. 1.4.35 Oass. Frhavn. 1.11.43 Postmester i Herlufmagle (7.Lkl.).
- Mortensen, B.**, f.18.5.40 i Randers. P.&T.1.5.57 Havndal.
- Mortensen, C.**, f.25.8.96 i V. Brønderslev. P.1.10.13. Fagp. 76.16. 1.1.19 Mhp. 1.10.19 Ass. Odense. 1.9.20 Brønderslev. Fagp.II 36.28. 1.4.31 Aalborg. 1.4.34 Nr.Sundby. 1.12.37 Oass. Aarhus. 1.12.38 Frhavn. 1.6.48 Postmester i Vestervig (7.Lkl.).
- Mortensen, E.**, f.29.4.16 i Serridslev. P.&T.1.9.32. Fagp.I 76.35. 1.9.35 Mhp. 1.5.40 Ass. Aarup. 1.5.42 Horsens. Fagp.II 56.44. 1.4.46 Kh. 1.5.47 Gdir. 1.4.49 Oass. Kh. 1.4.56 Ktr. Kh. (Valby).
- Mortensen, E. J. C. W.**, statsaut. Translatør i Engelsk. f.8.2.04 i Stengaaarden, Lyngby. T.17.5.20. Fagp.85.22. 1.6.23 Mhp. 1.6.26 Ass. Kh.T. 1931 Radiocertifikat af I.Kl. 23.4.—30.9.33 Tj. paa Grønland (Julianehaab Radio). 1.4.48 Oass. Kh.Htg. 1.4.56 Ktr. Kh.Htg.
- Mortensen, E. M.**, Frk., f.15.10.00 i Horsens. T.1.1.19. Fagp. 107.19. 1.9.19 Mhp. 1.1.25 Ass. Aarhus T. 15.4.35 Randers. 26.4.36 Aarhus T. 1.4.54 Oass. Aarhus T.
- Mortensen, E. M.**, Fru (f. Andersen), f.16.1.31 i Holbæk. P.&T.1.5.48. Fagp.I 99.51. 1.5.51 Mhp. 1952 Forstærkerproven. 1.5.53 Ass. Odense T.
- Mortensen, Henning**, f.7.8.18 i Herning. P.&T.1.9.35. Fagp.I 82.38. 1.9.38 Mhp. 1.9.42 Ass. Kh. Fagp.II 42.45. 1949 Sommerposteksp. Snekkersten. 1.4.52 Oass. Kh. (Ø).
- Mortensen, Herbert**, f.31.8.16 i Hamburg. P.&T.1.9.36. Fagp.I 65.39. 1.9.39 Mhp. 1.9.42 Ass. Kh. Fagp.II 43.48. 1.11.48 Jbp.I Kh. 1.11.53 Oass. Kh. 1.12.54 Oass. Jbp.I Kh.
- Mortensen, H. A.**, f.16.8.39 i Tønder. P.&T.1.9.55 Højer. 1.11.56 Sønderborg.
- Mortensen, H. P.**, f.29.10.93 i Kh. T.1.9.08. Fagp.85.10. 1.2.10 Mhp. 1.10.13—31.5.14 og 1.9.16—30.6.17 U.f.Nr. 1.11.18 Ass. Kh.T. 1922 Deltager i Wheatstone ved den internationale Telegrafkonkurrence i Berlin. 1.1.27 Tgraffaborat. 1928 Elektrikerkursus og Kursus i Stations- teknik ved St.Nord. 11.6.28 Radioingtj. 1.4.30 Kh.T. 1.7.31 Oass. Kh.T. 1934 Radiocertifikat af I.Kl. og Kursus i Overdragning ved St.Nord. 1.5.36 Ktr. Kh.T. 1937 Forstærkerkursus. Ktr. Kh.Rtf.
- Mortensen, I. O. L.**, Frk., f.26.11.93 i Kh. T.1.9.11. Fagp. 72.12. 1.6.12 Mhp. 1.12.18 Ass. Kh.T. 1.9.19 Svendborg. 1.1.22 Kh.Rtf. 1.4.43 Oass. Kh.Rtf. 1.4.52 Ktr. Kh.Rtf.
- Mortensen, J. K. S.**, f.27.5.27 i Erritsbo. P.&T.1.9.44. Fagp.I 73.47. 1.9.47 Mhp. 1.9.49 Ass. Brødstrup. 22.4.50 Holstebro. Fagp.II 43.55. Ass. Holstebro.
- Mortensen, J. V. M.**, f.14.2.02 i Frctia T.16.8.19. Fagp.95.21. 1.9.22 Mhp. 1.9.25 Ass. Frctia T. 1.3.41 Kh.Htg. 1.10.49 Oass. Kh.Htg.
- Mortensen, K.**, f.12.8.93 i Odense. P.1.10.10. Fagp.73.14. 1.5.15 Mhp. 1.9.18 Ass. Tranekær. 26.4.25 Roskilde. 15.5—31.8.36 kst. Pm. Skibby. 1.5.37 Oass. Roskilde. 1.7.43 Postmester i Hornbæk (7.Lkl.).
- Mortensen, K. T.**, f.7.5.24 i Odense. P.&T.1.9.41. Fagp.I 84.44. 1.9.44 Mhp. 1.9.46 Ass. Kh. Fagp.II 49.51. 1.3.55 Gdir. 1956 Sommerposteksp. Espergærde. 1.6.56 Oass. Kh. (Brønshøj).
- Mortensen, K. V.**, Frk., f.28.5.00 i Silkeborg. T.2.2.17. Fagp.89.17. 1.11.17 Mhp. 1.3.23 Ass. Odense T. 1.4.28 Odense. 1.5.29 Esbjerg. Postfagp.34.29. 1.6.29 Odense T. 1.4.53 Oass. Odense T.
- Mortensen, M. P.**, f.15.10.35 i Astrup. P.&T.1.9.52. Fagp.I 98.55. 1.9.55 Mhp. 1.9.57 Ass. Kh.
- Mortensen, N. L.**, f.8.10.15 i Kolding. P.&T.1.12.47 som Hjælpe maskinist. 1.4.50 Maskinist. 1.4.53 Maskinmester II 2.Indgdistr. (Aabenraa).
- Mortensen, P. K. S.**, f.10.4.19 i Aakirkeby. P.&T.1.9.36. Fagp.I 66.39. 1.9.39 Mhp. 1.5.43 Ass. Kh. Fagp.II 45.46. 1.5.51 Gdir. 1.11.53 Oass. Kh. (Oplysningskt.).
- Mortensen, R. E.**, Frk., f.15.2.00 i Jægersborg. T.1.11.15. Fagp.81.16. 1.8.16 Mhp. 1.11.21 Ass. Kh.Rtf. 1.4.46 Oass. Kh.Rtf.
- Mortensen, R. Leisner**, f.3.9.28 i Hundslund. P.&T.1.9.45. Fagp.I 97.48. 1.9.48 Mhp. 1.9.50 Ass. Odder. 22.10.50 Langaa. 1.11.52 Aarhus. Fagp.II 63.55. 1.2.56 2.Overpostinsp. 1.11.57 Oass. 4.Overpostinsp.
- Mortensen, S. A.**, f.11.12.12 i Ørby. P.&T.1.9.30. Fagp.I 71.33. 1.9.33 Mhp. 1.1.37 Ass. Præstø.
- Mortensen, V.**, f.14.2.37 i Svendborg. P.&T.1.9.53 Faaborg. 1.11.54 Svendborg. Fagp.I 70.56. 1.5.56 Kh. 1.9.56 Mhp. Kh.
- Mortensen, V.**, Frk., f.19.1.40 i Svendborg. P.&T.1.9.56 Rudekøbing. 1.11.57 Svendborg.
- Mosholt, K. E. D.**, Frk., f.10.12.01 i Kellerup. T.1.12.19. Fagp.95.22. 1.12.22 Mhp. 1.12.25 Ass. Aarhus T. 27.4.30 Skagen. 25.4.35 Kh.Htg. 1.11.51 Oass. Kh.Htg.
- Mosvig, M. W.**, f.27.6.02 i Kh. P.1.4.20. Fagp.I 58.23. 1.4.23 Mhp. 1.4.26 Ass. Ringkøbing. 1.5.27 Kh. 1.12.29 Girokt. 1.4.53 Oass. Girokt.
- Mulvad, J. M.**, f.11.8.36 i Høgdal. P.&T.1.9.55 Fjerritslev. 1.11.56 Thisted.
- Munch, A. M.**, Frk., f.9.5.92 i Frctia T.1.9.10. Fagp.103.11. 1.6.11 Mhp. 1.6.17 Ass. Frctia T. 10.6.19 Gdir. 18.8—7.9.20 kst. Tgraffaborat. Middelfart. 1.5.32 Oass. Gdir. 1.1.41 Ktr. Gdir. 1.4.52 Overkontrolør Gdir. (Revkt.).
- Munch, K. E.**, f.28.9.93 i Frctia P.1.10.10. Fagp.71.14. 1.5.14 Mhp. 1.10.18 Ass. Nr.Sned. 12.10.20 Kh. Fagp.II 46.22. 1.8.26 Jbp.I Kh. 1.5.32 Kh. 1933 Sommerposteksp. Humlebæk. 1.10.35 Oass. Kh. 1.4.43 Ktr. Aarhus. 1.5.53 Postmester i Assens (5.Lkl.).
- Muurholm, S. C. K.**, f.20.9.30 i Jels. P.&T.1.9.46. Fagp.I 88.49. 1.9.49 Mhp. 1.10.51 Ass. Kh. 1.2.54 Girokt. Fagp.II 53.57. Ass. Girokt.



- Myrvgiv, H. A. E., f.3.8.26 i Frčia. P.&T.1.9.43. Fagp.I 84.46. 1.9.46 Mhp. 1.9.48 Ass. Kh. Fagp.II 59.53. 1.5.54 Gdir. 1.12.56 Oass. Girokt.
- Mårtens, J. O., f.25.12.22 i Kolding. P.&T.1.9.39. Fagp.I 77.42. 1.9.42 Mhp. 1944 Forstærkerkursus. 1.4.46 Ass. Kolding. 1.5.48 Kh.Rtf. Fagp.II 48.52. 1.7.53 Oass. Korsør. 1.4.57 Ktr. Kolding T.
- Mølggaard, K. M., Frk., f.21.11.38 i Bramminge. P.&T. 1.9.55 Løgumkloster. 1.11.56 Tønder.
- Møller, A. C., Fru (f. Torup), f.10.4.02 i Kh. T.17.5.20. Fagp.92.22. 1.6.23 Mhp. 1.6.26 Ass. Kn.T. 1.3.27 Haderslev. 1.4.28 Kh.R. 1.4.55 Oass. Kh.R.
- Møller, A. H., Frk., f.14.9.99 i Næstved. T.2.11.17. Fagp. 79.19. 1.5.19 Mhp. 1.12.23 Ass. Svendborg. 1.4.28 Kh.Rtf. 1.4.57 Ass. Kh.R.
- Møller, A. J., f.27.12.37 i Aalborg. P.&T.1.9.55 Asaa. 1.11.56 Hjørring.
- Møller, B., f.5.5.39 i Lemvig. P.&T.1.5.56 Hurup Thy. 1.11.57 Nykøbing M.
- Møller, B. H., f.27.5.38 i Hornslyd. P.&T.1.5.55 Kjellerup. 1.11.56 Ringkøbing.
- Møller, E. L., f.14.5.30 i Stevelt. P.&T.1.9.48. Fagp.I 99.51. 1.9.51 Mhp. 1.9.53 Ass. Kh.
- Møller, E. M., Frk., f.9.2.02 i Kh. T.1.8.19. Fagp.87.22. 1.12.22 Mhp. 1.12.25 Ass. Kh.T. 1.3.27 Klampenborg. 6.1.29 Kh.Rtf. 1.4.56 Oass. Kh.Rtf.
- Møller, E. P., f.3.8.36 i Aalestrup Mark. P.&T.16.5.53 Nibe. 1.11.54 Lemvig. Fagp.I 81.56. 1.5.56 Kh. 1.6.56 Mhp. Kh. (i Militærtj.).
- Møller, G., f.1.8.30 i Ørum. P.&T.1.9.46. Fagp.I 84.49. 1.9.49 Mhp. 1951 Forstærkerprøven. 1.9.51 Ass. Skive. Fagp.II 49.57. Ass. Skive.
- Møller, H., f.1.9.21 i Aarhus. P.&T.1.9.38. Fagp.I 80.41. 1.9.41 Mhp. 1943 Forstærkerkursus. 1.9.45 Ass. Aalborg. 17.46 Aalborg T. Fagp.II 49.49. 1.11.53 Oass. Aalborg T.
- Møller, Hugo, f.31.3.08 i Faaborg. P.1.9.24. Fagp.I 86.27. 1.9.27 Mhp. 1.9.30 Ass. V.Skerninge. 1.4.32 Grenaa. 29.4.34 Frčia. Fagp.II 55.37. 1.6.37 Vojens. 1.3.38 Jbp.2 Frčia. 1.4.40 Frčia. 1.12.40 Jbp.2 Frčia. 1.2.45 Oass. Jbp.2 Frčia. 1.12.48 Oass. Randers. 1.11.49 Ktr. 4.Overpostinspektorat. 2.1.—28.2.51 kst. Pm. Brønderslev. 1.9.54 Overkontrollør Jbp.1 Kh.
- Møller, H. C. T., f.29.11.13 i Gudhjem. P.&T.1.9.30. Fagp.I 77.33. 1.9.33 Mhp. 1937 Radiocertifikat af I.Kl. 1.12.37 Ass. Kh.T. Fagp.II 37.43. 1.5.48 Oass. Rønne. 1948 Kursus i Kabelmaaling ved St. Nord. 1951 Forstærkerprøven. 1.4.55 Ktr. Rønne.
- Møller, H. J., f.27.4.26 i Sillerup. P.&T.1.2.55 som Tegneraspirant. 1.2.57 Tegner Radioingtj. (Kh.).
- Møller, H. N., f.3.2.04 i Skibby. P.1.4.—20. Fagp.I 77.23. 1.4.23 Mhp. 1.4.26 Ass. Kh. 13.6.26 Randers. 1.5.27 Kh. Fagp.II 52.35. 1.11.35 Jbp.1 Kh. 1.11.41 Kh. 1.2.44 Oass. Kh. 1.2.52 Ktr. Kh. 1.9.53 Overkontrollør Kh. (V).
- Møller, I., f.29.8.33 i Kolding. P.&T.1.9.52. Fagp.I 82.55. 1.9.55 Mhp. 1.9.57 Ass. Kh.
- Møller, J. F., f.31.8.36 i Odense. P.&T.1.9.53 Brørup. 1.11.54 Frčia. Fagp.I 80.56. 1.5.56 Kh. 1.9.56 Mhp. Kh. 1.12.57 Mhp. Esbjerg.
- Møller, J. S., f.23.11.94 i Varde. T.1.9.11. Fagp.74.12. 1.6.12 Mhp. 1.10.19 Ass. Gdir. 1923 Radiocertifikat af I.Kl. 1.5.36 Oass. Gdir. 1.4.45 Ktr. Gdir. 1.1.55 Munderingsforvalter i Gdir. (Munderingsdepotet).
- Møller, K. V., f.29.10.14 i Aaker. P.&T.1.9.31. Fagp.I 74.34. 1.9.34 Mhp. 1.11.38 Ass. Varde. Fagp.II 42.43. 1.5.43 Rønne. 1.10.48 Oass. Rønne. 1948 Kursus i Kabelmaaling ved St. Nord. 1.9.—30.9.55 kst. Pm. Allinge. 1.9.57 Postmester i Aakirkeby (6.Lkl.).
- Møller, L. C., Frk., f.4.11.94 i Thisted. T.1.9.11. Fagp.105.12. 1.6.12 Mhp. 1.10.19 Ass. Thisted. 1.3.20 Ass. Kh.T. 1.2.37 Oass. Kh.Htg. 1.2.49 Ktr. Kh.Htg.
- Møller, M., Løjtnant, f.16.7.18 i Frifelt. P.&T. 1.9.34. Fagp. I 65.37. 1.9.37 Mhp. 1.8.42 Ass. Nykøbing Fl. Fagp.II 51.45. 1.5.51 Oass. Girokt. 1.10.57 Ktr. Girokt.
- Møller, M. O., Frk., f.18.2.40 i Stangerum. P.&T.1.9.56 Mariager. 1.11.57 Hobro.
- Møller, M. S. J., Fru (f. Nielsen), f.4.4.01 i Aarhus. T.1.1.19. Fagp.107.19. 1.9.19 Mhp. 1.1.25 Ass. Aarhus T. 1.4.54 Oass. Aarhus T.
- Møller, N. C., f.12.11.99 i Skagen. T.1.9.16. Fagp.92.17. 1.6.17 Mhp. 1.9.22 Ass. Frčia T. 15.11.27 Struer. Post-
- fagp.48.29. 31.3.29 Aarhus T. 1931 Forstærkerkursus. Fagp.II 42.34. 1.5.41 Oass. Aarhus T. 1.4.47 Ktr. Aarhus T.
- Møller, N. H., f.28.10.21 i Alderslyst, Balle. P.&T.1.9.40. Fagp.I 87.43. 1.9.43 Mhp. 1945 Forstærkerkursus. 1.4.46 Ass. Aarhus T. 1.12.46 Nykøbing Fl. Fagp.II 59.50. 1.5.52 Overtelegrafinsp. 1.8.54 Oass. Kh.Rtf. 1.4.55 Oass. Overtelegrafinsp.
- Møller, N. M., f.27.11.36 i Tørring. P.&T.1.9.55 Jelling. 1.11.56 Korsør.
- Møller, O. B., R\*, f.11.11.02 i Esbjerg. T. 1.1.19. Fagp. 100.19. 1.9.19 Mhp. 1921 Radiocertifikat af I. Kl. 1922 Deltager i Wheatstone ved den internationale Telegrafkonkurrence i Berlin. 1.7.—30.11.23 U.f. Nr. (Radiotelegrafist). 1.6.25 Ass. Kh.T. 29.10.29—26.4.30 Tj. paa St. Nord.s Station i London. Postfagp.54.32. 1934 Forstærkerkursus. Fagp.II 65.34. 1.5.35 Gdir. 1.11.37 Oass. Gdir. 1.11.40 Fuldmægtig Gdir. 1.1.47 Overkontrollør Kh.Rtf. 1.6.54 Telegrafbestyrer ved Regnskabskontoret for Telegraf og Rigstelefon. 1.10.54 Telegrafbestyrer ved Hovedtelegrafkontoret. 1.12.56 Overtelegrafinspektør.
- Møller, R. Fru (f. Hansen), f.19.11.94 i Kh. T.1.9.12. Fagp. 84.13. 1.6.13 Mhp. 1.10.19 Ass. Kh.T. 4.2.21 Gdir.. 1.4.33 Kh.R. 1.4.55 Oass. Kh.R.
- Møller, R. J. N., f.16.6.96 i Aarhus. P.1.10.12. Fagp.91.15. 1.8.17 Mhp. 1.10.19 Ass. Skanderborg. 20.6.20 Vamdrup. Fagp.II 56.26. 1.7.26 Frčia. 15.11.28 Jbp.2 Frčia. 1.12.34 Frčia 1.11.36 Oass. Jbp.2 Frčia. 1.8.41 Oass. Odense. 1.3.44 Ktr. Odense. 1.2.54 Postmester i Hørsholm (6.Lkl.).
- Møller, W. B., H. D., f.7.5.14 i Kh. P.&T.1.9.30. Fagp.I 92.33. 1.9.33 Mhp. 1937 Forstærkerkursus. 1.6.38 Ass. Kalundborg. 1.5.40 Kabelingjt. Fagp.II 61.41. 1.5.44 Materieldepotet. 1.11.45 Oass. Girokt. 1.10.48 Kh. 1.7.50 Fuldmægtig Gdir. 1.5.54 Overkontrollør Kh. (Ø).
- Møller, V. E., R\*, f.25.8.02 i Falslev, Norup. P.1.9.18. Fagp.I 77.21. 1.9.21 Mhp. 1.9.24 Ass. Kh. Fagp.II 59.29. 1.5.35 Opms.Kt. 1.11.40 Oass. Opms.Kt. 1.7.43 Ktr. Opms.Kt. 1.9.46 Overkontrollør Kh. 1.7.50 Postinspektør i 2.District. 1.5.55 Postmester ved Købmagergades Postkontor (2.Lkl.).
- Møllerstrøm, C., f.25.1.23 i Kh. P.&T.1.9.46. Fagp.I 80.43. 1.9.43 Mhp. 1.4.46 Ass. Kh. Fagp.II 41.50. 1.11.55 Oass. Kh. S.
- Møllgaard, O., f.31.10.00 i Holsted. T.1.9.17. Fagp.90.18. 1.6.18 Mhp. 1.9.23 Ass. Gdir. 1924 Radiocertifikat af I.Kl. Postfagp.55.30. Fagp.II 61.32. 29.4.34 Ass. Kh. 1940 Sommerposteksp. Humlebæk. 1.5.41 Oass. Kh. 1.4.46 Ktr. Kh. 1.7.49 Overkontrollør Kh. 1.10.55 Postmester ved Glostrup Postkontor (4.Lkl.).
- Møsting, N. C. E. R., f.25.7.92 paa Frberg. P.15.9.08. Fagp.78.12. 1.5.12 Mhp. 1.8.17 Ass. Nykøbing Fl. 27.4.19 Kh. Fagp.II 50.20. 1.4.22 Slagelse. 1.5.31 Kh. 1.6.32 Oass. Kh. 1.5.42 Ktr. Kh. 1.10.52 Postmester ved Brønshøj Postkontor (4.Lkl.).
- Nahrstedt, K. H., f.14.5.37 i Bad Sachsa, Harzen. P.&T. 1.9.54 Christiansfeld. 1.11.55 Haderslev. Fagp.I 64.57. 1.5.57 Kh. 1.9.57 Mhp. Kh.
- Nautrup, J. M., f.19.5.98 i Nykøbing M. P.&T.1.11.20 som Hjælpe monter. 1.1.29 Monter I. 1.11.34 Overmonter. 1.4.43 Mekaniker I. 1.4.46 Overmekaniker. 1.4.51 Telegrafmester II Radioingtj. (Skive).
- Nedergaard, N. P., f.11.1.96 i Laurbjerg. P.1.10.13. Fagp.94.16. 1.6.18 Mhp. 1.1.19 Ass. Kh. Fagp.II 53.24. 1.11.28 Opms.Kt. 1935 Sommerposteksp. Humlebæk. 1.5.35 Kh. 1.5.36 Oass. Kh. 1.4.44 Ktr. Kh. 1.1.55 Postmester ved Søborg Postkontor (4.Lkl.).
- Nerløe, H., f.20.3.17 i Kh. P.&T.18.3.38 som Hjælpetegner. 1.4.42 Tegner.1.Indgdir. 1.4.54 Telegrafmester i 7.Lkl. 1.Indgdir (Kh.).
- Neubauer, W. B. A., f.13.5.98 i Randers. P.1.10.14. Fagp.I 77.17. 1.10.19 Mhp. 1.10.20 Ass. Viborg. 8.10.20 Nr. Snede. 1.5.21 Aalestrup. 1.6.24 Randers. Fagp.II 49.26. 1.7.29 Aarhus. 1.8.32 Jbp.2 Frčia. 1.8.38 Frčia. 1.12.38 Oass. Kolding. 1.9.45 Ktr. Aalborg. 1.2.48 kst. og 1.3.48 Postforvalter ved Posteksp. Aalborg 3. 1.9.55 Postmester i Thisted (4.Lkl.).
- Nielsen, A., f.14.9.92 i Nyborg. P.15.9.08. Fagp.57.12. 1.5.12 Mhp. 1.10.17 Ass. Nysted. 1.1.19 Faaborg. 25.4.35 Kh. 1938 Sommerposteksp. Espergærde. 1.4.43 Oass. Kh. 11.3—31.5.49 kst. Pm. Indlevpkt. 21. Oass. Kh. (Omk.).



- Nielsen, A., f.27.8.93 i Lendermark. T.20.7.10 Fagp.74.13. 1.6.13 Mhp. 1.9.18 Ass. Kh.T. 1.1.34 Oass. Kh.Htg. 1.4.46 Ktr. Kh.Htg.
- Nielsen, Aage, f.17.5.20. i Kh. P.&T.1.9.37. Fagp.I 82.40. 1.9.40 Mhp. 1.6.44 Ass. Kh. Fagp.II 57.48. 1.11.49 Jbp.1 Kh. 1.11.53 Oass. Kh. (Kastrup).
- Nielsen, A., f.19.6.32 i Langaa. P.&T.1.9.49. Fagp.I 99.52. 1.9.52 Mhp. 1.9.54 Ass. Tønder. 22.10.55 Ass. Sønderborg.
- Nielsen, A. A., f.28.12.12 i Korsør. P.&T.1.9.30. Fagp.I 73.33. 1.9.33 Mhp. 1.1.37 Ass. Aarhus. Fagp.II 39.39. 1.12.39 Ass. Brørup. 1.5.42 Aarhus. 1.10.49 Oass. Aarhus.
- Nielsen, A. A. D., f.18.3.14 i Kh. P.&T.1.9.30. Fagp.I 75.33. 1.9.33 Mhp. 1937 Radiocertifikat af I.Kl. 1.4.38 Ass. Kh. 1.5.38 Blaavand Radio. 1.3.41 Kh.T. 1.2.42 Nykøbing Fl. Fagp.II 42.42. 1.10.46 Oass. Struer. 1.10.47 Maribo. 1.2.54 u.f.Nr. 1.2.55 Cass. Lyngby Radio. 1.4.57 Ktr. Lyngby Radio.
- Nielsen, A. C., f.8.8.94 i Ørtoft, Sæby. P.1.10.10. Fagp. 80.14. 1.5.14 Mhp. 1.9.19 Ass. Sæby. 1.5.22 Aalborg. Fagp.II 47.26. 1.7.26 Jbp.2 Aalborg. 1.7.32 Aalborg. 1.8.35 Oass. Lemvig. 1.11.44 Postmester i Hurup Thy. 1.6.54 Postmester i Frederikssund (5.Lkl.).
- Nielsen, A. E., Frk., f.24.9.00 i Kh. T.15.5.19. Fagp.102.21. 1.6.22 Mhp. 1.6.25 Ass. Odense T. 15.11.28 Faaborg. Postfagp.55.30. 1.5.31 Nyborg. Fagp.II 53.32. 1933 Forstærkerkursus. 1.4.42 Oass. Odense. 1.8.50 Ktr. Odense T.
- Nielsen, A. E., f.21.12.95 i Kh. T.1.9.12. Fagp.76.13. 1.6.13 Mhp. 1915 Radiocertifikat af I.Kl. 1.10.19 Ass. Kh.T. 1.11.20 Lyngby Radio. 15.4.23 Kh.T. 1.6.31 Radioløjt. 7.12.31 Lyngby Radio. 1932 Forstærkerkursus. 1.5.36 Oass. Lyngby Radio. 1.4.45 Ktr. Lyngby Radio. 1.4.54 Overkontrollør Lyngby Radio.
- Nielsen, A. G., f.5.4.32 i Slagelse. P.&T.1.9.48. Fagp.I 75.51. 1.9.51 Mhp. 1.9.53 Ass. Kh.Htg. 24.4.54 Ass. Kh. 1.4.55 Ass. Thorshavn.
- Nielsen, A. H., Frk., f.20.3.00 i Longelse. T.1.1.18. Fagp. 114.18. 1.10.18 Mhp. 1.1.24 Ass. Kh.Htg. 1.4.46 Oass. Kh.Htg. 1.8.57 Ktr. Kh.Htg.
- Nielsen, A. J. A., f.12.9.01 i Kh. T.17.5.20. Fagp.91.22. 1.6.23 Mhp. 1.6.26 Ass. Kh.T. Postfagp.38.32. 1.11.44 Kh.R. 1.4.52 Oass. Gdir. (4.Ekspkt.).
- Nielsen, A. L., Frk., f.9.5.30 i Vorde. P.&T.1.9.48. Fagp.I 61.51. 1.9.51 Mhp. 1.9.53 Ass. Kh. 1.11.57 Ass. Ribe.
- Nielsen, A. L. P., Fru (f. Nielsen), f.7.6.29 i Hasselager. P.&T.1.9.46. Fagp.I 77.49. 1.9.49 Mhp. 1.9.51 Ass. Kh. 1.11.51 Grenaa. 1.5.54 Ass. Aarhus.
- Nielsen, A. M., Frk., f.5.8.98 i Roskilde. T.1.2.17. Fagp. 80.17. 1.11.17 Mhp. 1.11.23 Ass. Gdir. 1.10.26 Kh.Rtf. 1.11.48 Kh.R. 1.4.52 Oass. Kh.H.
- Nielsen, A. P., f.24.5.20 i Vinderstev. P.&T.1.9.38. Fagp.I 97.41. 1.9.41 Mhp. 1.9.44 Ass. Grindsted. Fagp.II 44.49. 1.11.49 Jbp.2 Frcia. 1.7.53 Oass. Skive.
- Nielsen, A. S., f.14.9.37 i Fredericia. P.&T.1.9.55 Bramminge. 1.11.56 Fredericia.
- Nielsen, B., f.8.9.18 i Esbjerg. P.&T.1.3.43 som Hjælpeingeniør. 1.7.45 Ingeniør Radiingeniørtjenesten. 1.4.46 Telegrafingeniør III Radioingeniørtjenesten. 1.11.50 Telegrafingeniør III Gdir. 1.4.51 Telegrafingeniør II Gdir. 1.11.54 Kontorchef Gdir. 1.4.57 Afdelingsingeniør Gdir. (1.Tekn.Kt.).
- Nielsen, B., f.1.1.33 i Faaborg. P.&T.1.5.49. Fagp.I 108 (Udm.).52. Tildelt Joseph Michaelsens Mindemedaille. 1.5.52 Mhp. 1954 Forstærkerprøven. 1.5.54 Ass. Aarhus T. 1.10.54 Ass. Kh.Rtf.
- Nielsen, B., Frk., f.22.6.36 i Kværndrup. P.&T.1.5.55 Ringe. 1.11.56 Nyborg.
- Nielsen, B., Frk., f.8.11.37 i Kh. P.&T.1.5.54 Aars. 1.11.55 Lemvig. Fagp.I 92.57. 1.5.57 Mhp. Kh.
- Nielsen, B., Frk., f.4.4.40 i Langeskov. P.&T.1.9.57 Ullerslev.
- Nielsen, B. A., Frk., f.26.10.38 i Vordingborg. P.&T. 1.9.56 Lundby. 1.11.57 Vordingborg.
- Nielsen, B. F., f.23.11.37 i Kappel. P.&T.1.9.54 Aakirkeby. 1.11.55 Nakskov. Fagp.I 74.57. 1.5.57 Kh. 1.9.57 Mhp. Kh. (i Militærtj.).
- Nielsen, B. J., f.8.6.31 i Tommerup. P.&T.1.5.50. Fagp.I 78.53. 1.5.53 Mhp. 1.5.55 Ass. Birkerød. 1.5.56 Kh. 1.12.57 Ass. Jbp.1 Kh.
- Nielsen, B. M., f.25.11.36 i Randers P.&T.16.5.53 Ry. 1.5.54 Hammel. 1.11.54 Randers. Fagp.I 55.56. 1.5.56 Kh. 1.6.56 Mhp. Kh. (i Militærtj.).
- Nielsen, B. O., Frk., f.4.3.40 i Vejen. P.&T.1.9.57 Ribe.
- Nielsen, B. R., f.16.6.32 i Gislinge. P.&T.1.9.49. Fagp.I 83.52. 1.9.52 Mhp. 1.9.54 Ass. Kh.Htg.
- Nielsen, B. T., Frk., f.22.1.41 i Kolding. P.&T.1.9.57 Lunderskov.
- Nielsen, C. B., f.20.3.16 i Aarhus. P.&T.1.9.35. Fagp.I 78.38. 1.9.38 Mhp. 1940 Forstærkerkursus. 1.9.41 Ass. Kh.Rtf. Fagp.II 51.46. 1.11.47 Gdir. 1.9.51 Oass. Gdir. 1.4.53 Fuldmægtig Gdir. 1.12.56 Overkontrollør Gdir. (4.Ekspkt.).
- Nielsen, C. C., f.12.11.03 i Kærbøl, Farup. P.1.4.20. Fagp.I 69.23. 1.4.23 Mhp. 1.4.26 Ass. Struer. 1.4.27 Kh. 28.4.29 V.Skerninge. 9.10.29 Varde. 1.5.31 Tarm. 1.4.34 Kh. Fagp.II 46.35. 1.5.36 Jbp.1 Kh. 1.9.40 Kh. 1.4.41 Jbp.1 Kh. 1.11.41 Kh. 1.10.42 Gdir. 1.7.44 Oass. Gdir. 1.5.53 Ktr. Kh. (Ø).
- Nielsen, C. C. Vagner, f.14.12.93 i Herring. P.1.3.10. Fagp. 82.13. 1.5.13 Mhp. 1.1.19 Ass. Langaa. 1.10.22 Randers. Fagp.II 59.23. 1.10.34 Oass. Roskilde. 1.6.41 Ktr. Roskilde. 1.4.49 Post- og Telegrafassistent Roskilde (5.Lkl.).
- Nielsen, C. J., f.5.11.39 i Horsens. P.&T.1.9.56 Dronninglund. 1.11.57 Hjørring.
- Nielsen, C. N., f.30.10.15 i Fjerritslev. P.&T.1.9.32. Fagp.I 76.35. 1.9.35 Mhp. 1.11.39 Ass. Brønderslev. Fagp.II 45.44. 1.4.45 Aalborg. 1.4.—31.5.49 kst. Pm. Hjallerup. 1.9.49 Oass. Nykøbing S. 1.4.57 Ktr. Nørresundby.
- Nielsen, D., Frk., f.28.6.36 i Højbjerg. P.&T.1.9.52. Fagp.I 82.55. 1.9.55 Mhp. 1.9.57 Ass. Kh. (27).
- Nielsen, E., Frk., f.7.11.36 i Randers P.&T.1.9.53 Hadsten. 1.11.54 Herring. Fagp.I 83.56. 1.5.56 Kh. 1.9.56 Mhp. Kh. 18.11.57 Mhp. Lyngby Radio.
- Nielsen, E. A., f.23.5.11 i Stavryb. P.&T.1.9.30. Fagp.I 75.33. 1.9.33 Mhp. 1.9.36 Ass. Frcia T. 1937 Radiocertifikat af I.Kl. 1.4.37 Kh. 1.5.38 Ass. Lyngby Radio. 1.5.43 Kh.Htg. 1.5.47 Ass. Lyngby Radio.
- Nielsen, E. Brøgger, f.25.2.22 i Kh. P.&T.1.9.38. Fagp.I 63.41. 1.9.41 Mhp. 1.3.46 Ass. Kh. 1.6.46 Girokt. Fagp.II 48.50. 1.6.51 Gdir. 1.8.55 Oass. Gdir. (Boghkt.).
- Nielsen, E. D., Frk., f.14.7.02 i Rudkøbing. T.22.8.19. Fagp. 102.21. 1.9.22 Mhp. 1.9.25 Ass. Nakskov. Postfagp.40.32. 30.4.33 Svendborg. 25.4.37 Horsens. 1.4.55 Oass. Horsens.
- Nielsen, E. E., f.4.8.97 i Aalborg. P.1.10.14. Fagp.I 70.17. 1.10.19 Mhp. 1.10.20 Ass. Ryomgaard. 1.5.23 Kh. Fagp.II 50.29. 1.4.39 Oass. Kh. 1.11.46 Ktr. Aalborg. 1.6.55 Postmester i Ringkøbing (4.Lkl.).
- Nielsen, E. F., Fru (f. Hoffmann), f.4.1.02 i Fjellebroen. P.1.4.20. Fagp.I 67.23. 1.4.23 Mhp. 1.4.26 Ass. Rudkøbing. 1.5.26 Ass. Kh. (6).
- Nielsen, E. F., Fru (f. Sørensen), f.16.6.32 i Hillerød. P.&T.1.9.48. Fagp.I 73.51. 1.9.51 Mhp. 1.9.53 Ass. Fakse. 1.9.54 Ass. Kh. (Bagsværd).
- Nielsen, E. J., f.27.12.39 i Lindum. P.&T.1.5.56 Kh. 1.11.57 Skive.
- Nielsen, E. K., f.11.10.98 i Nyborg. P.1.10.15. Fagp.I 57.19. 1.10.19 Mhp. 1.10.21 Ass. Kh. T. 27.4.30 Hørg. 1.12.32 Kh. 4.10.—30.11.37 kst. Pm. Ballerup. 1946 Sommerposteksp. Snekekristen. 1.6.51 Oass. Kh. 1.10.53 Oass. Gdir. (3. Ekspkt.).
- Nielsen, E. K., f.16.2.13 i Klemensker. P.&T.1.9.32. Fagp.I 76.35. 1.9.35 Mhp. 1.9.38 Ass. Roskilde. 1.5.40 Kh. Fagp.II 58.43. 1.3.44 Jbp.1 Kh. 1.4.49 Oass. Jbp.2 Frcia. 1.11.53 Assens. 1.7.55 Ktr. Nykøbing Fl.
- Nielsen, E. K. C., Frk., f.20.10.94 i Kh. T.2.1.14. Fagp.73.14. 1.10.14 Mhp. 1.1.20 Ass. Kh.R. 1.4.44 Oass. Kh.R. 1.4.50 Ktr. Kh.R.
- Nielsen, E. K. M., Frk., f.30.5.02 i Kh. T.16.8.19. Fagp.85.21. 1.9.22 Mhp. 1.1.26 Ass. Kh.T. Postfagp.44.31. 1.5.31 Kh. 1.4.49 Oass. Kh. (Pakkepkt.).
- Nielsen, E. M., Frk., f.5.6.19 i Aarhus. P.&T.1.9.37. Fagp.I 79.40. 1.9.40 Mhp. 1.9.43 Ass. Grenaa. 1.12.45 Ass. Kh. Fagp.II 41.47. 1.3.53 Oass. Frciavn.
- Nielsen, E. M., Frk., f.12.7.39 i Odense. P.&T.1.9.56 Otterup. 1.11.57 Fredericia.
- Nielsen, E. N., f.10.7.37 i Højer. P.&T.1.9.54 Højer. 1.11.55 Sønderborg. Fagp.I 103.57. Tildelt Joseph Michaelsens Mindemedaille. 1.5.57 Kh. 1.9.57 Mhp. Kh.
- Nielsen, E. P., Frk., f.12.3.98 i Thurup. P.1.3.17. Fagp.I 95.20. 1.3.20 Mhp. 1.3.23 Ass. Kh. 1.4.37 Ass. Girokt.

- Nielsen, E. Q., Fru (f. Christensen), f.17.12.30 i Hjeds. P.&T.1.9.48. Fagp.I 66.51. 1.9.51 Mhp. 1.9.53 Ass. Kh. 1.8.56 Ass. Girokt.
- Nielsen, E. V., f.17.7.98 i Frcia. T.1.2.15. Fagp.86.15. 1.11.15 Mhp. 1.2.21 Ass. Frcia T. 1.2.23 Ringkøbing. 1.5.23 Frcia T. 1.10.25 Ringkøbing. 1925 Elektrikerkursus og Kursus i teknisk Stationstj. ved St.Nord. Postfagp. 39.30. Fagp.II 38.32. 1934 Forstærkerkursus. 1.4.34 Aalborg. 1.5.36 Oass. Aarhus T. 1.2.43 Ktr. Aabenraa. 1.4.49 Stationsleder Aabenraa.
- Nielsen, E. V., f.31.8.19 paa Aldt Mark. P.&T.1.9.36. Fagp.I 53.39. 1.9.39 Mhp. 1.9.43 Ass. Kh. Fagp.II 39.46. 1.5.47 Jbp.2 Frcia. 1.5.53 Ass. Frcia. 1.10.53 Oass. Aarhus.
- Nielsen, F. E., f.29.10.33 i Rærup. P.&T.1.5.50. Fagp.I 93.53. 1.5.53 Mhp. 1.5.55 Ass. Kh. 22.10.55 Fjerritslev. 1.10.57 Ass. Aalborg.
- Nielsen, F. E. J., f.22.8.39 i Kh. P.&T.1.9.55 Aakirkeby. 1.11.56 Rønne.
- Nielsen, G., f.6.8.08 i Erritsø. P.1.9.24. Fagp.I 59.27. 1.9.27 Mhp. 1.9.30 Ass. Humble. 1.11.32 Ebeltoft. Fagp.II 38.34. 1.11.35 Ringsted. 1.5.36 Jbp.I Kh. 1.4.40 Kh. 15.4.40 Girokt. 1.9.41 Jbp.I Kh. 1.2.44 Kh. 1.11.44 Oass. Lemvig. 1.11.—30.11.51 kst. Pm. Løkken. 1.9.53 Postmester i Rødekro. 1.9.57 Post- og Telegrafkasserer Horsens (5.Lkl.).
- Nielsen, G., f.1.10.18 i Østbæk. P.&T.1.9.35. Fagp.I 86.39. 1.9.38 Mhp. 1940 Forstærkerkursus. 1.10.42 Ass. Kablingtj Fagp.II 53.45. 1.12.46 Gdir. 1.7.51 Oass. Kh. 1.12.51 Oass. Kablingtj. 1.4.57 Ktr. Kablingtj. (Kh.).
- Nielsen, G. M., f.12.3.00 i Frcia. T.16.8.19. Fagp.100.21. 1.9.22 Mhp. 1.9.25 Ass. Frcia T. 1.2.28 Ass. Kh.T. Postfagp. 37.30. 1931 Radiocertifikat af I.Kl. 1.4.46 Oass. Kh.Htg. 1.11.54 Ktr. Kh.Htg.
- Nielsen, H., f.21.10.95 i Notmark. 1.8.20 overgaaet fra tysk Tjeneste som Overtelgrafbud II. 1.5.24 Linie monter I. 1.6.29 Monter I. 1.6.36 Overmonter. 1.5.39 Mekaniker. 1.4.46 Overmekaniker. 1.4.49 Centralmester 2.Indgistr. (Sønderborg).
- Nielsen, H., Frk., f.23.1.97 i Horsens. P.1.4.19 som Kontorist. 1.5.24 Elev. Fagp.I 60.25. 1.4.25 Mhp. 1.4.28 Ass. Skibby. 1.12.28 Odense. 1.6.29 Nyborg. 1.10.30 Vejle. 1.5.31 Aarhus. 1.11.35 Bjerringbro. 1.11.40 Viborg. 1.4.41 Ass. Horsens.
- Nielsen, H., f.27.6.00 i Jellinge. P.1.9.18. Fagp.I 91.21. 1.9.21 Mhp. 1.9.24 Ass. Klampenborg. 1.6.26 Kh. Fagp.II 54.28. 1.9.28 Girokt. 1.12.29 Holbæk. 1.4.39 Horsens. 1.2.41 Oass. Stege. 1.4.47 Ktr. Stege. 1.4.55 Postmester i Tinglev (5.Lkl.).
- Nielsen, H., f.2.3.29 i Kh. P.&T.1.9.47. Fagp.I 90.50. 1.9.50 Mhp. 1.9.52 Ass. Aarhus T. 1953 Forstærkerprøven. 7.4.53 Ass. Kh.Rtf.
- Nielsen, H., f.10.11.31 i Fjederholt. P.&T.1.9.49. Fagp.I 75.52. 1.9.52 Mhp. 1.9.54 Ass. Kolding T. 1954 Forstærkerprøven. 11.12.54 Ass. Aalborg T.
- Nielsen, H. A., f.14.9.99 i Assens. T.1.9.16. Fagp.84.17. 1.6.17 Mhp. 1.9.22 Ass. Kh.T. 1924 Radiocertifikat af I.Kl. Postfagp.47.29. Fagp.II 42.34. 1.11.40 Oass. Kh. 1.4.44 Oass. Kh.Htg. 1.4.46 Ktr. Kh.Htg.
- Nielsen, H. A. H., f.8.12.21 i Kh. P.&T.1.3.37 som Cyklebud. 1.1.43 Reservepostbud. 1.1.46 Postbud. Postbud-fagp.48.47. 1.2.48 Overpakmester. 1.9.49 Elevudd. Fagp.I 77.51. 1.5.52 Ass. Kh. Fagp.II 39.55. 1.11.56 Oass. Kh. (Omkt.).
- Nielsen, H. C., Frk., f.19.8.39 i Kolding. P.&T.1.5.56 Vojens. 1.11.57 Roskilde.
- Nielsen, H. E., cand. jur., f.6.12.19 i Aarhus. P.&T.1.9.36. Fagp.I 84.39. 1.9.39 Mhp. 1.1.44 Ass. Kh. 1.1.45 Girokt. 1.2.—30.4.50 u.f.Nr. 1.5.50 Girokt. 1.7.50 Sekretær Gdir. Fagp.II 59.51. 1.4.53 Fuldmægtig Gdir. (3.Ekspkt.).
- Nielsen, H. E., f.22.5.29 i Vejlbj. P.&T.1.5.46. Fagp.I 73.49. 1.5.49 Mhp. 1.5.51 Ass. Kh. 1.5.52 Hobro. 1.7.54 Aars. Fagp.II 42.55. Ass. Aars.
- Nielsen, H. G., f.29.11.19 i Haderslev. P.&T.1.9.36. Fagp.I 64.39. 1.9.39 Mhp. 1.12.43 Ass. Sønderborg. Fagp.II 39.48. 1.5.51 Nykøbing Fl. 1.7.53 Oass. Graasten.
- Nielsen, H. H., f.12.8.03 i Frcia. T.16.8.19. Fagp.91.21. 1.9.22 Mhp. 1.9.25 Ass. Frcia T. Postfagp.52.32. 1.6.32 Kolding. Fagp.II 47.35. 1.11.35 Ryomgaard. 31.5.—30.6.37 kst. Pm. Ryomgaard. 1.2.38 Kolding. 1.5.—19.6.41, 20.6.—31.8.41 og 16.6.—31.12.42 kst. Pm. hhv. Lunderskov, Bramminge og
- Løgumkloster. 1.8.42 Oass. Odder. 1.4.50 Postmester i Allinge. 1.9.55 Postmester i Aabybro (6.Lkl.).
- Nielsen, H. J., f.10.4.21 i Slagelse. P.&T.1.9.37 Fagp.I 79.40. 1.9.40 Mhp. 1.5.45 Ass. Helsingør. 1.2.46 Frværk. 1.5.51 Kh. Fagp.II 41.52. 1.4.54 Oass. Kh. (K).
- Nielsen, H. J., f.14.6.24 i Aalborg. P.&T.1.9.41. Fagp.I 85.44. 1.9.44 Mhp. 1.9.46 Ass. Kh. Fagp.II 60.51. 1.6.51 Jbp.I Kh. 1.12.53 Gdir. 1.12.55 Oass. 1.Indgistr. S. Kt.
- Nielsen, H. J., f.5.11.36 i Aarhus. P.&T.1.5.54 Hammel. 1.11.55 Grenaa. Fagp.I 76.57. 1.5.57 Mhp. Kh. (i Militærtj.).
- Nielsen, H. K., f.16.3.25 i Aalborg. P.&T.1.9.42. Fagp.I 84.45. 1.9.45 Mhp. 1947 Radiocertifikat af I.Kl. 1.9.47 Ass. Kh. Htg. Fagp.II 59.53. 1.12.54 Gdir. 1.4.56 Oass. Gdir. (4.Ekspkt.).
- Nielsen, H. K. S., f.5.6.25 i Vodder. P.&T.1.12.46 som Reservepostbud. 1.12.48 Postbud. Postbudfagp.54(Udm.).50. 1.5.50 Overpakmester. 1.9.50 Elevudd. Fagp.I 104.52. 1.5.53 Ass. Kh. Fagp.II 60.56. 1.11.56 Oass. Kh. (Omkt.).
- Nielsen, H. K. V., Frk., f.20.9.39 i Kh. P.&T.1.5.56 Arden. 1.11.57 Nørresundby.
- Nielsen, H. M., Frk., f.17.8.01 i Aalborg. T.1.9.18. Fagp. 101.19. 1.5.19 Mhp. 1.9.24 Ass. Frhavn. Postfagp.47.30. 1.7.48 Oass. Frhavn.
- Nielsen, H. R., f.20.9.32 i Kh. P.&T.1.9.49. Fagp.I 101.52. 1.9.52 Mhp. 1953 Forstærkerprøven. 1.9.54 Ass. Kh.Rtf.
- Nielsen, H. V., f.6.12.19 i St. Jørgensbjerg. P.&T.1.9.36. Fagp.I 82.39. 1.9.39 Mhp. 1.1.44 Ass. Kh. Fagp.II 42.48. 1.11.48 Jbp.I Kh. 1.8.52 Oass. Jbp.I Kh.
- Nielsen, H. W. B., f.29.7.35 i Sevel. P.&T.1.9.51. Fagp.I 90.54. 1.9.54 Mhp. 1956 Radiocertifikat af I.Kl. 1.9.56 Ass. Kh.Htg. 1.3.57 Ass. Lyngby Radio (i Militærtj.).
- Nielsen, I. B., Frk., f.22.11.21 i Aarhus. P.&T.1.9.41. Fagp.I 84.44. 1.9.44 Mhp. 1.9.46 Ass. Vordingborg. 1.5.47 Køge. Fagp.II 37.53. 1.9.56 Oass. Kh. (3l).
- Nielsen, I. B., Frk., f.31.3.39 i Gelsted. P.&T.1.5.56 Nørre-Aaby. 1.11.57 Kolding.
- Nielsen, I. D., f.31.8.40 i Ramsing. P.&T.1.9.56 Vinderup. 1.11.57 Skive.
- Nielsen, I. K. B., Frk., f.12.7.40 i Tylstrup. P.&T.1.5.57 Skagen.
- Nielsen, I. M., Fru (f. Jørgensen), f.24.6.99 i Frcia. T.2.2.17. Fagp.59.17. 1.11.17 Mhp. 1.3.23 Ass. Frcia T. 1.9.25 Tønder. 1.4.30 Ass. Kh.Rtf.
- Nielsen, I. S., f.3.4.30 i Horsens. P.&T.1.5.47. Fagp.I 101.50. 1.5.50 Mhp. 1952 Forstærkerprøven. 1.5.52 Ass. Kh.Rtf.
- Nielsen, I. S., Frk., f.26.10.40 i Skanderup. P.&T.1.9.57 Vamdrup.
- Nielsen, J., f.17.5.01 i Nordby Fanø. P.1.9.18. Fagp.I 70.21. 1.9.21 Mhp. 1.9.24 Ass. Ribe. 1.5.27 Bramminge. 1.2.30 Nordby Fanø. Fagp.II 41.33. 1.5.42 Oass. Skive. 1.6.44 Esbjerg. 1.6.50 Ktr. Esbjerg.
- Nielsen, J., f.25.9.24 i Vissenbjerg Sogn. P.&T.1.9.41 Fagp.I 86.44. 1.9.44 Mhp. 1.9.46 Ass. Kh. Fagp.II 54.53. 1.12.55 Oass. Kh. (N).
- Nielsen, J., f.10.3.39 i Vennebjerg. P.&T.1.9.56 Asaa. 1.11.57 Frederikshavn.
- Nielsen, J., Frk., f.25.5.39 i Odense. P.&T.1.9.56 Kh. 1.11.57 Nyborg.
- Nielsen, J., f.3.7.39 i Hvorslev. P.&T.1.9.55 Kh. 1.11.56 Randers.
- Nielsen, J. A., f.25.9.02 i Assens. T.16.8.19. Fagp.84.21. 1.9.22 Mhp. 1.9.25 Ass. Frcia T. 1.10.27 Aarhus. 14.11.23 Randers. Postfagp.48.31. 1.5.31 Kh.T. 1.5.32 Kh. Fagp.II 59.35. 1.9.35 Jbp.I Kh. 1.9.41 Kh. 1.6.42 Oass. Jbp.2 Frcia. 1.10.48 Ktr. Kålundborg. 1.7.54 Ktr. Kh. (K).
- Nielsen, J. A., f.26.2.94 i Varde. T.28.7.10. Fagp.89.13. 1.6.13 Mhp. 1.3.19 Ass. Aarhus T. 1.1.32 Oass. Aarhus T. 1932 Forstærkerkursus. 1.5.37. Ktr. Aarhus T. 1.4.44 Stationsleder Aarhus T.
- Nielsen, J. A. N., f.26.6.16 i Stege. P.&T.1.9.32. Fagp.I 57.35. 1.9.35 Mhp. 1.7.40 Ass. Grindsted. 1.5.41 Kh. 1948 Sommerposteksp. Espesgerde. Ass. Kh. (36).
- Nielsen, J. C., f.1.5.30 i Kh. P.&T.1.9.48. Fagp.I 70.51. 1.9.51 Mhp. 1.9.53 Ass. Løgumkloster. 1.11.54 Ass. Aabenraa.
- Nielsen, J. F., f.17.1.30 i Jegindø. P.&T.1.9.46. Fagp.I 89.49. 1.9.49 Mhp. 1951 Forstærkerprøven. 1.9.51 Ass. Nykøbing Fl. 24.4.53 Aarhus T. 1.9.54 Kh.Rtf. Fagp.II 53.57. 1.7.57 Ass. Gdir. (4.Ekspkt.).
- Nielsen, J. F. S., f.24.10.24 i Viby J. P.&T.1.9.42. Fagp.I 69.45. 1.9.45 Mhp. 1.9.47 Ass. Kh. (Avispkt.).

- Nielsen, J. K., f.14.4.30 i Vilhelmsminde. P.&T.1.5.49. Fagp.I 86.52. 1.5.52 Mhp. 1.5.54 Ass. Hjørring.
- Nielsen, J. M., f.5.4.40 i Østbjerg. P.&T.1.9.57 Skjern.
- Nielsen, J. R. V., f.8.10.25 i Næstved. P.&T.1.9.42. Fagp.I 70.45. 1.9.45 Mhp. 1.9.47 Ass. Jyderup. 1.11.51 Roskilde. Fagp.II 37.54. Ass. Roskilde.
- Nielsen, K., Frk., f.9.6.39 i Vinderup. P.&T.1.9.55 Vinderup. 1.11.56 Skive.
- Nielsen, K. A., Løjtnant, f.18.1.04 i Rønne. T.16.8.20. Fagp. 102.23. 1.9.23 Mhp. 1.9.26 Ass. Kh.T. 1.12.26 Rønne. Postfagp.53.31. Fagp.II 60.36. 1.11.37 Gdir. 1.6.43 Oass. Holbæk. 1.2.49 Ktr. Aalborg. 1.11.54 Overkontrolør Randers.
- Nielsen, K. A. M., f.10.6.98 i Pjedsted. T.11.11.15. Fagp. 81.16. 1.8.16 Mhp. 1.11.21 Ass. Kh.T. 17.2.29 Kh. Postfagp. 52.29. Fagp.II 47.32. 15.3.35 Jbp.1 Kh. 1.4.40 Kh. 1.5.41 Oass. Ktr. 1.5.49 Ktr. Kh. (Omk.).
- Nielsen, K. C. G., f.20.11.04 i Marstal. T.16.8.20. Fagp. 95.23. 1.9.23 Mhp. 1.9.26 Ass. Kh.T. 9.12.29 Rudkøbing. Postfagp.43.31. 1.5.31 Kh. Fagp.II 47.36. 1.4.43 Girokt. 1.5.45 Kh. 1.4.46 Oass. Kh. (21).
- Nielsen, K. E., f.8.5.16 i Kh. P.&T.1.9.52 som Styrmands aspirant. 1.9.54 Kabelskibfører Kabelingjt. (Korsør).
- Nielsen, K. G., f.9.8.08 i Kh. P.&T.13.2.39 som Hjælpetegner. 1.4.42 Tegner Kabelingjt.
- Nielsen, K. G., f.30.11.20 i Aarhus. P.&T.1.9.38. Fagp.I 63.41. 1.9.41 Mhp. 1.12.44 Ass. Grindsted. 1.5.47 Ass. Kh. (9).
- Nielsen, K. G., f.10.9.37 i Sanderum. P.&T.1.9.54 Hadsten. 1.4.55 Bjerringbro. 1.11.55 Herning. Fagp.I 82.57. 1.5.57 Kh. 1.9.57 Mhp. Kh. (i Militærtjt.).
- Nielsen, K. H., Fru (f. Mogensen), f.23.2.37 i Mygdal. P.&T.1.9.53 Sindal. 1.11.54 Hobro. Fagp.I 81.56. 1.5.56 Kh. 1.9.56 Mhp. Kh.
- Nielsen, K. J., f.24.9.29 i Aarhus. P.&T.1.9.46. Fagp.I 71.49. 1.9.49 Mhp. 1951 Forstærkerproven.1.9.51 Ass. Kh.Rtf. 1.11.52 Kh.Htg. Fagp.II 48.57. Ass. Kh.Htg.
- Nielsen, K. J., f.9.7.29 i Ebeltoft Skovgaard. P.&T.1.5.48. Fagp.I 74.51. 1.5.51 Mhp. 1.9.54 Ass. Aarhus.
- Nielsen, K. M., f.28.5.26 i Assens. P.&T.1.9.42. Fagp.I 94.45. 1.9.45 Mhp. 1.9.47 Ass. Middelfart. 1.11.48 Løgumkloster. 1.5.49 Frcia. 1.1.51 Jbp.2 Frcia. Fagp.II 65.52. 1.6.52 2.Overpostinsp. 1.9.55 Oass. Jbp.2 Frcia. 1.7.—31.8.57 kst. Pm. Aarup. Oass. Jbp.2 Frcia.
- Nielsen, K. R., f.22.12.29 i Davinde. P.&T.1.9.48. Fagp.I 75.51. 1.9.51 Mhp. 1.9.53 Ass. Kh. (Ballerup).
- Nielsen, K. S., f.9.1.32 i Birkelev. P.&T.1.9.48. Fagp.I 77.51. 1.9.51 Mhp. 1.9.53 Ass. Kh.Htg. 24.4.54 Kh. 1.9.55 Ass. Jbp.1 Kh.
- Nielsen, L., f.10.2.29 i Bryndum. P.&T.1.9.45. Fagp.I 92.48. 1.9.48 Mhp. 1.9.50 Ass. Kh. 1.10.53 Girokt. Fagp.II 65.56. 1.7.57 Ass. Gdir. (3.Ekspkt.).
- Nielsen, L., f.20.2.39 i Randers. P.&T.1.5.56 Sindal. 1.11.57 Randers.
- Nielsen, L. G., f.2.3.26 i Vonsild. P.&T.1.9.44. Fagp.I 65.47. 1.9.47 Mhp. 1.9.49 Ass. Kh. Fagp.II 38.54. Ass. Kh. (19).
- Nielsen, L. J., f.22.12.33 i Bøgesø. P.&T.1.9.51. Fagp.I 79.54. 1.9.54 Mhp. 1.9.56 Ass. Kh. 1.12.57 Ass. Jbp.1 Kh.
- Nielsen, L. K., Fru (f. Christensen), f.22.3.30 i Viborg. P.&T.1.9.46. Fagp.I 72.49. 1.9.49 Mhp. 1.9.51 Ass. Frcia T. 1.2.56 Ass. Kh.Htg.
- Nielsen, L. M., f.8.6.37 i Aalborg. P.&T.1.9.54 Hadsund. 1.11.55 Nørresundby. Fagp.I 75.57. 1.5.57 Kh. 1.9.57 Mhp. Kh. (i Militærtjt.).
- Nielsen, L. M. H., Frk., f.1.3.02 i Haslev. T.24.1.19. Fagp. 85.19. 1.9.19 Mhp. 1.2.25 Ass. Kh.T. 1.7.27 Kh. Postfagp. 35.30. 1.4.49 Oass. Kh. (25).
- Nielsen, M., f.8.10.94 i Holstebro. P.1.10.12. Fagp.78.16. 1.1.19 Mhp. 1.10.19 Ass. Kolby. 15.6.20 Lemvig. 1.3.52 Aarhus. 1.4.54 Oass. Aarhus.
- Nielsen, M., f.22.5.98 i Thisted. T.1.4.16. Fagp.93.16. 1.1.17 Mhp. 1.4.22 Ass. Sønderborg. 1.2.23 Ringkøbing. Postfagp.39.30. 1.4.44 Oass. Ringkøbing. 1.4.53 Postmester i Knebel (7.Lkl.).
- Nielsen, M. A. Tofgaard, f.26.12.04 i Nr.Nebel. T.17.5.20. Fagp.91.22. 1.6.23 Mhp. 1.6.26 Ass. Esbjerg. 1.5.28 Slagelse. 1.6.28 Roskilde. Postfagp.53.31. 1.5.31 Kh.T. 1.5.32 Kh. Fagp.II 60.34. 1.3.35 Gdir. 1.2.42 Kh. 1.9.42 Girokt. 1.4.43 Oass. Girokt. 1.10.45 Fuldmægtigt Gdir. 1.3.51 Ekspeditionssekretær Gdir. 1.11.56 Postinspektør ved Overpostmesterembedet.
- Nielsen, M. B., Frk., f.14.6.28 i Hørdum. P.&T.1.5.47. Fagp.I 67.50. 1.5.50 Mhp. 1.5.52 Ass. Grenaa. 1.11.53 Ass. Kh. (3).
- Nielsen, M. C., R\*, Formand for Post- og Telegrafvæsenets Personalnævnet og for Tjenestetidsnævnet, Medlem af Kommissionen for Post- og Telegrafvæsenets Fagprøver, af Lønningsrådet og af Statsstyrelsernes centrale Samarbejdsudvalg, f.23.1.99 i Nykøbing. M.T.16.7.15. Fagp.97.18. 1.6.18 Mhp. 1.8.21 Ass. Gdir. Postfagp.60.29. Tildelt Joseph Michaelsens Mindemedaille. Fagp.II 64.31. 1.3.35 Fuldmægtigt Gdir. 1.1.38 Postinspektør i 3. Distr. 19.4.—18.5.38 kst. Overpostinsp. 3.Distr. 1.11.42 Kontorchef Gdir. 1.11.42—30.6.50 Formand for Kommissionen for Post- og Telegrafvæsenets Fagprøver. 1.4.50 Afdelingschef i Gdir.
- Nielsen, M. V. G., f.8.7.38 i Frederikssund. P.&T.1.5.55 Hundested. 1.11.56 Helsingør.
- Nielsen, N., f.20.6.33 i Nebbegaards Mark. P.&T.1.5.51. Fagp.I 56.55. 1.5.55 Mhp. 1.5.57 Ass. Kh. (Klampenborg).
- Nielsen, N. E., f.7.4.99 i Nyborg. P.1.3.17. Fagp.I 76.20. 1.3.20 Mhp. 1.3.23 Ass. Nysted. 4.5.—1.6.23 kst. Pm. Nysted. Fagp.II 54.30. 1.10.30 Jbp.1 Nyborg. 1.10.31 Kh. 1.5.32 Jbp.1 Kh. 1.2.41 Oass. Girokt. 1.1.45 Jbp.1 Kh. 1.2.47 Ktr. Opms.Kt. 1.5.57 Postmester ved Valby Postkontor (4.Lkl.).
- Nielsen, N. L., f.2.8.39 i Vester Hurup. P.&T.1.9.56 Hadsund. 1.11.57 Skive.
- Nielsen, N. P., cand. phil., f.8.7.98 i Ribe. P.1.9.18. Fagp.I 75.21. 1.9.21 Mhp. 1.9.24 Ass. Kh. 25.4.37 Gdir. 1.4.51 Oass. Gdir. (Munderingsdepotet).
- Nielsen, N. T., f.31.8.30 i Vollerup Mark. P.&T.1.5.48. Fagp.I 67.51. 1.5.51 Mhp. 1.5.53 Ass. Kh. 15.4.54 Thorshavn. 1.5.57 Kh. 1.12.57 Ass. Jbp.1 Kh.
- Nielsen, O., f.2.6.93 i Tommerup. P.1.4.11. Fagp.99.14. 1.5.14 Mhp. 1.7.18 Ass. Ringe. 1.10.20 Gjerlev. 20.10.26 Mariager. 18.9.—30.11.30 kst. Pm. Mariager. 1.5.36 Oass. Herning. 1.10.36 Postmester i Ørsted. 1.10.45 Postmester i Hadsund(6.Lkl.).
- Nielsen, O. L., f.22.11.94 i Skævinge. P.1.5.19 som Postbud. Postbudfagp.47.23. 1.1.26 Elevudd. Fagp.I 71.27. 1.4.27 Mhp. 1.4.28 Ass. Kh. 1.10.36 Hørsholm. 1.5.39 AfI. 1.Distr (Kh.). 1.8.40 Hørsholm. 1.5.47 Kh. 1.4.54 Oass. Kh. (Avispkt.).
- Nielsen, O. F., f.11.6.02 i Herning. P.1.3.19. Fagp.I 82.22. 1.3.22 Mhp. 1.3.25 Ass. Hjørring. 1.5.26 Kh. 1.4.51 Oass. Kh. (Avispkt.).
- Nielsen, O. H., Løjtnant, f.11.3.98 i Rønnede. T.1.2.15. Fagp.76.15. 1.11.15 Mhp. 1.2.21 Ass. Kh.T. 1.11.24—31.10.25 U.f.Nr. 17.2.29 Kh. Postfagp.39.29. Fagp.II 41.33. 1.10.39 Oass. Kh. 1.4.49 Ktr. Kh. (Vanløse).
- Nielsen, O. H., f.2.5.23 i Odder. P.&T.1.5.48 som Hjælpekonstruktør. 1.5.50 Konstruktor III 3.Indgistr. (Aarhus). 1.7.51 Konstruktor II 3.Indgistr. (Aarhus).
- Nielsen, O. J., f.24.12.05 i Kh. T.16.9.22. Fagp.83.25. 1.10.25 Mhp. 1.10.28 Ass. Kh.T. 1.8.29 Rønne. 4.12.30 Hillerød. 17.11.31 Kh.T. 1933 Radiocertifikat af I.Kl. 1.10.45 Ass. Blaaavnd Radio. 1.9.46 Oass. Blaaavnd Radio. 1.11.51 Oass. Kh.Htg.
- Nielsen, O. N., f.10.8.24 i Roslev. P.&T.1.9.40. Fagp.I 100.43. 1.9.43 Mhp. 1.4.46 Ass. Kh. Fagp.II 60.50. 1.6.51 Gdir. 1.6.55 Oass. Gdir. (2.Ekspkt.).
- Nielsen, O. V. E., f.18.9.43 i Frcia. T.1.9.09. Fagp.77/12.10. 1.1.11 Mhp. 1.7.13—30.6.14 U.f.Nr. (Tj. paa St.Nord Station i Sct.Petersborg). 1.5.18 Ass. Kh.T. 1.9.20 Gdir. 1.8.27 Kh.T. 20.6.—20.9.28 Tj. under den islandske Telegrafadm. i Reykjavik. Ass. Kh.Htg.
- Nielsen, P., f.22.1.04 i Kvissel. T.17.5.20. Fagp.105.22. 1923 Radiocertifikat af I.Kl. 1.6.23 Mhp. 1.6.26 Ass. Kh.T. 6.5.30 Kh. Postfagp.57.32. 1934 Forstærkerkursus. Fagp.II 68.34(Udm). 1.3.35 Gdir. 1936 Bestyrer af Det rullende Postkontor. 1.6.39 Overtelegrafinsp. 1.6.40 Ktr. Overtelegrafinspektoratet. 1.4.46 Telegrafinspektør Overtelegrafinspektoratet. 1.6.51 Postinspektør i 1.Distrikt. 8.6.—30.9.54 kst. Overpostinspektør i 1.Distrikt. 1.6.55 Kontorchef Gdir. (5.Ekspkt.).
- Nielsen, P., f.6.6.37 i Felsted. P.&T.1.9.54 Augustenborg. 1.11.55 Aabenraa. Fagp.I 64.57. 1.5.57 Kh. 1.9.57 Mhp. Kh. (i Militærtjt.).
- Nielsen, P. A. Engelbrecht, f.11.2.28 i Balle. P.&T.1.9.45. Fagp.I 61.48. 1.9.48 Mhp. 1.9.50 Ass. Kh. 1.5.51 Aarhus. Fagp.II 38.55. Ass. Aarhus.

- elsen, P. D., f.27.8.36 i Skyum. P.&T.1.9.53 Vestervig. 1.11.54 Thisted. Fagp.I 72.56. 1.5.56 Kh. 1.9.56 Mhp. Kh.  
 elsen, P. E. C., Fru (f. Ross), f.25.9.03 i Stenstrup. P.1.12.19. Fagp.85.22. 1.12.22 Mhp. 1.12.25 Ass. Kh.Rtf. 1.4.56 Oass. Kh.Rtf.  
 elsen, P. E. S., f.18.11.15 i Struer. P.&T.1.9.34. Fagp.I 68.37. 1.9.37 Mhp. 1.9.40 Ass. Ringsted. 1.10.40 Hobro. Fagp.II 40.44. 1.3.51 Oass. Nordby Fanø. 1.7.—31.8.52 og 5.8.—30.9.53 kst. Pm. Nordby Fanø. 1.12.57 Postmester i Vinderup (6.Lkl.).  
 elsen, P. G. R., f.30.1.13 i Faarevejle. P.&T.1.8.38 som Landpostbud. 1.6.40 Postbud. Postbudfagp.53(Udm.)41. 1.11.42 Overpakkemester. 1.9.43 Elevuudd. Fagp.I 82.45. 1.5.46 Ass. Kh. Fagp.II 52.51. 1.9.52 Oass. Kh. (Luft-havn).  
 elsen, P. H. F., f.25.1.21 i Serup. P.&T.1.9.37. Fagp.I 57.40. 1.9.40 Mhp. 31.7.45 Afsked e. Ans. 1.6.46 Mhp. 1.1.47 Ass. Kh. Fagp.II 39.50. 1.11.52 Jbp.1 Kh. 1.6.55 Oass. Kh. (Holte).  
 elsen, P. M., f.10.8.39 i Assens. P.&T.1.5.57 Glamsbjerg.  
 elsen, P. M., f.14.4.40 i Give. P.&T.1.5.56 Ølgod. 1.11.57 Vejle.  
 elsen, P. U. A., f.5.8.33 i Stubbekøbing. P.&T.1.9.50. Fagp.I 75.53. 1.9.53 Mhp. 1.9.55 Ass. Kalundborg.  
 elsen, P. V., f.21.4.22 i Aalsø. P.&T.1.9.38. Fagp.I 67.41. 1.9.41 Mhp. 28.2.45 Afsked e. Ans. 15.3.46 Mhp. Rødding. 1.4.46 Ass. Rødding. 1.2.52 Frčia. 1.6.53 Jbp.2 Frčia. Fagp.II 53.53. 1.11.54 Oass. Jbp.2 Frčia.  
 elsen, P. W., f.17.8.23 i Kh. P.&T.1.6.39 som Cyklebud. 1.9.44 Reservepostbud. 1.4.46 Postbud. Postbudfagp. 51.49. 1.4.49 Overpakkemester. 1.9.50 Elevuudd. Fagp.I 91.52. 1.5.53 Ass. Kh. Fagp.II 48.55. 1.11.56 Oass. Kh. (Om.k.).  
 elsen, R., f.10.8.95 i Struer. P.1.10.12. Fagp.93.15. 1.2.17 Mhp. 1.10.19 Ass. Ringe. Fagp.II 51.24. 1.6.26 Aarhus. 1.9.28—30.9.28 kst. Pm. Ulfborg. 1.8.29 Marstal. 1.5.37 Oass. Marstal. 1.2.47 Postmester i Holsted (6.Lkl.).  
 elsen, R., f.18.9.04 i Kellerup. P.1.9.20. 1.4.21—31.10.22 Ude af Postv. Fagp.I 82.25. 1.4.25 Mhp. 1.4.28 Ass. Kh. 1.7.31 Girokt. Fagp.II 52.36. 1.4.44 Oass. Kh. 1.6.52 Ktr. Kh. (Oplysningskt.).  
 elsen, R. E., Frk., f.10.6.39 i Gamtofte. P.&T.1.5.56 Assens. 1.11.57 Faaborg.  
 elsen, R. E. F., Fru (f. Bruun), f.5.2.01 i Frčia. T.1.9.18. Fagp.89.19. 1.5.19 Mhp. 1.3.25 Ass. Frčia T. 1.9.38 Kolding. 1.4.53 Kolding T. 1.4.57 Oass. Kolding T.  
 elsen, R. F., f.21.12.40 i Aarhus. P.&T.1.5.57 Ry.  
 elsen, R. O., R\*, f.27.3.91 i Frčia. T.15.10.07. Fagp.90%./09. 1.5.09 Mhp. 1.4.16 Ass. Frčia T. 1.11.29—16.4.30 Tj. paa St.Nords Station i Newcastle. 1.7.31 Oass. Frčia. 1934 Forstærkerkursus. 1.9.34 Ktr. 2.Overpostinsp.(Frčia). 1.5.36 Aabenraa. 1.1.43 Overkontrolør Aarhus T. 1.12.45 Telegrafbestyrer i Odense (3.Lkl.).  
 elsen, S. A. J. P., f.21.12.02 i Aalborg. T.15.5.19. Fagp. 96.21. 1.6.22 Mhp. 1.6.25 Ass. Frčia T. 1.4.28 Kh.T. 1930 Forstærkerkursus og Kursus i Maale- og Spildseteknik. 28.9.32 Kh. Postfagp.51.33. 1.1.34 Kh.T. 1.3.34 Korsør. Fagp.II 46.38. 1.6.42 Oass. Aabenraa. 1.9.48 Ktr. Kh.Rtf. 1.3.57 Post- og Telegrafkasserer Kh.Rtf. (5. Lkl.).  
 elsen, S. C., f.18.5.21 i Lendemærk. Stege. P.&T.1.9.37. Fagp.I 80.40. 1.9.40 Mhp. 1943 Forstærkerkursus. 1.6.45 Ass. Nykøbing Fl. Fagp.II 61.49. 1.10.50 Gdir. 1.4.53 Oass. Gdir. 1.3.54 Fuldmægtig Gdir. 1.3.57 kst. Telegrafinspektør Overtelegrafinsp.  
 elsen, S. C. P., cand. phil., f.17.2.97 i Middelfart. P.1.10.13. Fagp.I 87.16. 1.12.18 Mhp. 1.10.19 Ass. Kh. 1.10.20 Gdir. 1.4.27 Kh. Fagp.II 46.28. 1.5.30 Jbp.1 Kh. 1.1.36 Girokt. 1.2.36 Oass. Girokt. 1.12.42 Ktr. Jbp.2 Frčia. 1.4.46 Overkontrolør. 1.7.46 Overkontrolør Vejle. 1.7.53 Postmester ved Vanløse Postkontor (4.Lkl.).  
 elsen, S. S., f.22.4.92 i Hobro. P.1.3.10. Fagp.63.14. 1.5.15 Mhp. 1.3.18 Ass. Hjørring. 27.4.19 Aars. 1.5.21 Randers. 1.5.37 Oass. Kolding. 5.12.47 kst. og 1.1.48 Postmester i Asaa (7.Lkl.).  
 elsen, T., f.3.3.02 i Tøjstrup. Vejlbj Sogn. P.1.3.19. Fagp.66.22. 1.3.22 Mhp. 1.3.25 Ass. 1.7.25—30.6.26 u.f.Nr. 1.10.27 Ktrist. 1.12.27 Ktass. 1.11.45 Ass. Girokt.  
 elsen, T., Frk., f.18.1.30 i Haslev. P.&T.1.9.47. Fagp.I 84.50. 1.9.50 Mhp. 1.9.52 Ass. Nørre-Aleslev. 1.5.54 Ass. Haslev.  
 Nielsen, T. K., Frk., f.5.3.39 i Hundelelev. P.&T.1.9.56 Vraa. 1.11.57 Hjørring.  
 Nielsen, T. M., f.28.8.27 i Ikast. P.&T.1.9.44. Fagp.I 60.47. 1.9.47 Mhp. 1.9.49 Ass. Herning. 26.4.51 Ass. Kh. (Post-kørselskt.).  
 Nielsen, T. V., f.15.1.16 i Svendborg. P.&T.1.9.34. Fagp.I 56.37. 1.9.37 Mhp. 1.9.40 Ass. Aarhus. 1.5.41 Kh. 1.11.44 Ass. Svendborg.  
 Nielsen, U. A., Frk., f.12.5.38 i Lendum. P.&T.1.9.55 Sindal. 1.11.56 Brønderslev.  
 Nielsen, V., f.9.10.18 i Viborg. P.&T.1.10.43 som Reservepostbud. 1.7.45 Postbud. Postbudfagp. 47.46. 1.7.46 Overpakkemester. 1.9.48 Elevuudd. Fagp.I 92.50. 1.5.51 Ass. Kh. Fagp.II 50.53. 1.7.54 Oass. Kh. 1.6.55 Oass. Holbæk.  
 Nielsen, V. G., f.17.9.40 i Borup. P.&T.1.9.57 Mariager.  
 Nielsen, V. R., f.20.10.33 i Slagelse. P.&T.1.5.50. Fagp.I 73.53. 1.5.53 Mhp. 1.5.55 Ass. Kh. (10).  
 Niklassen, J., f.20.12.38 i Rødkærbro. P.&T.1.9.56 Bjergringbo. 1.11.57 Ringkøbing.  
 Nikolajsen, I. S., f.1.4.16 i Aarhus. P.&T.1.9.34. Fagp.I 78.37. 1.9.37 Mhp. 1.9.40 Ass. Kh. 1.4.41 Frčia. 1.11.41 Kh. Fagp.II 47.43. 1.6.43 Jbp.2 Frčia. 1.6.—30.6.49 kst. Pm. Brobyværk. 1.7.49 Frčia. 1.5.50 Oass. Odder. 1.7.57 Postmester i Roslev (6.Lkl.).  
 Nis-Hanssen, E., Frk., f.25.5.96 i Herning. T.6.11.14. Fagp. 97.17. 1.11.17 Mhp. 1.12.20 Ass. Herning. 1.5.24 Ass. Aarhus T. 1.4.46 Oass. Aarhus T.  
 Nissen, S. H., f.11.8.22 i Sønderborg. P.&T.1.9.39. Fagp.I 81.42. 1.9.42 Mhp. 1.4.46 Ass. Tranebjerg Samsø. 1.11.46 Kh. Fagp.II 63.52. 1.5.54 Gdir. 1955 Sommerposteksp. Humlebæk. 1.6.55 Oass. Kh. (Lyngby).  
 Nonboe, K. F., f.22.7.35 i Randers. P.&T.1.9.52. Fagp.I 71.55. 1.9.55 Mhp. 1.9.57 Ass. Kh. (Hellerup).  
 Nordbo, B. W., f.10.10.22 i Korsør. P.&T.1.9.41 Korsør. 1.1.43 Slagelse. Fagp.I 88.44. 1.5.44 Kh. 1.9.44 Mhp. Kh. 31.1.47 Afsked e. Ans. 1.5.47 Mhp. Kh. 1.1.48 Ass. Kh. Fagp.II 52.52. 1.10.53 Gdir. 1.1.56 Oass. Kh. 1.6.57 Oass. Gdir. (Revkt.).  
 Nordholt, P. A. P. H., R\*, f.17.3.95 i Næstved. P.1.10.12. Fagp. 80.15. 1.12.17 Mhp. 1.10.19 Ass. Kh. Fagp.II 60.26. 15.11.28 Jbp.1 Kh. 1.5.31 Opms Kt. 1934 Sommerposteksp. Humlebæk. 1.11.34 Oass. Opms Kt. 1.11.36 Ktr. Opms Kt. 1.4.—30.4.42 kst. Postinsp. ved Opm. 15.5. kst. og 1.6.43 Postinspektør i 1.Distrikt. 1.6.51 Postmester i Helsingør (4.Lkl.).  
 Norlin, K. E., f.25.11.94 i Hellebæk. P.1.10.12. Fagp.87.15. 1.17.17 Mhp. 1.10.19 Ass. Kh. 1.1.20 Gilleleje. Fagp.II 46.28. 1.11.28 Hillerød. 1.5.30 Kh. 13.5.—30.6.33 kst. Pm. Rungsted Kyst 1934 Sommerposteksp. Espergærde. 1.3.37 Oass. Kh. 1.9.45 Ktr. Kh. 1.9.54 Post- og Telegrafkasserer Kh. (K).  
 Norup, C. P. O., f.9.10.37 i Aalestrup. P.&T.1.5.57 Tarm.  
 Nothlev, E. K., f.1.11.21 i Vejle. P.&T.1.9.38. Fagp.I 84.41. 1.9.41 Mhp. 1.11.45 Ass. Vejle. Fagp.II 55.50. 1.10.54 Oass. Struer.  
 Nyboe-Jørgensen, I., Frk., f.3.4.40 i Vejle. P.&T.1.9.57 Jelling.  
 Nygaard, E., Frk., f.6.9.30 i Holstebro. P.&T.1.9.46. Fagp.I 53.49. 1.9.49 Mhp 1.10.51 Ass. Frčia T.  
 Nørby, H., R\*, f.27.7.92 i Skelund. P.15.9.08. Fagp.79.12. 1.5.12 Mhp. 1.8.17 Ass. Slagelse. 1.4.18 Aalborg. 1.5.21 Frværk. Fagp.II 61.21. 1.4.27 Kh. 1.7.28 Gdir. 1.5.31 Kh. 1.4.32 Oass. Kh. 1.9.39 Ktr. 2.Overpostinspektør. 1.6.—30.6.50 kst. Postinspektør 2.Distrikt. 1.3.51 Postmester i Frederikshavn (4.Lkl.).  
 Nørby, P. H., f.28.6.40 i Arrid. P.&T.1.5.57 Toftlund.  
 Nørby-Jensen, H. E. S., Fru (f. Nørby), f.11.10.93 i Frčia. T.1.9.11. Fagp.76.12. 1.6.12 Mhp. 1.12.13—29.2.16 Ude af Tgrafv. 1.11.18 Ass. Gdir. 11.10.26 Ass. Kh.Htg.  
 Nørgaard, H. J., f.21.8.22 i Horsens. P.&T.1.9.38. Fagp.I 74.41. 1.9.41 Mhp. 1.4.46 Ass. Nibe. 1.10.47 Randers. Fagp. II 48.50. 1.12.51 Aars. 1.7.54 Oass. Odense.  
 Nørgaard, H. P., f.21.7.24 i Slagelse. P.&T.1.9.42. Fagp.I 83.45. 1.9.45 Mhp. 1.9.47 Ass. Kh. 1.3.48 Aarhus T. 1949 Forstærkerkursus. Fagp.II 44.53. 1.4.57 Oass. Aarhus T.  
 Nørgaard, J. C. M., f.21.12.92 i Aalborg. T.10.8.09. Fagp. 91.12. 1.6.12 Mhp. 1.1.18 Ass. Aarhus T. 27.4.30 Kh.T. 1.8.33 Oass. Kh.Htg. 1.4.46 Ktr. Kh.Htg.  
 Nørgaard, K., f.24.12.19 i Aalborg. P.&T.1.9.42 som Reservepostbud. 1.1.44 Postbud. Postbudfagp.48.46. 1.9.47



- Overpaknester. 1.949 Elevudd. Fagp.I 79.51. 1.552 Ass. Kh. Fagp.II 46.55. 1.656 Oass. Kh. (30).
- Nørgaard, K. E., Frk., f.3.2.20 i Tranebjerg. P.&T.1.9.39. Fagp.I 73.42. 1.942 Mhp. 1.945 Ass. Aabybro. 1.11.45 Ass. Kh. (K).
- Nørgaard, K. H., f.23.10.92 i Hillerslev. P.1.3.10. Fagp.75.13. 1.513 Mhp. 1.11.17 Ass. Tranebjerg. 1.10.20 Slagelse. 1.8.24 Haslev. 15.4.35 Kh. 1937 Sommerposteksp. Humlebæk. 1.3.41 Postmester i Ullerslev (6.Lkl.).
- Nørgaard, N. K., f.7.5.37 i Sønder Kongerslev. P.&T. 1.9.53 Hals. 1.11.54 Struer. Fagp.I 63.56. 1.556 Kh. 1.9.56 Mhp. Kh.
- Nørgaard, V. W., f.30.5.17 i Horsens. P.&T.1.9.34. Fagp.I 72.37. 1.9.37 Mhp. 1.6.41 Ass. Holbæk. 1.11.41 Gilleleje. Fagp.II 44.45. 1.5.49 Hillerød. 1.5.51 Oass. Grenaa.
- Nørregaard, H., f.29.9.30 i Bodilsker. P.&T.1.9.49. Fagp.I 81.52. 1.9.52 Mhp. 1953 Forstærkerprøven. 1.9.54 Ass. Nykøbing Fl. 10.5.57 Ass. Rønne.
- Obling, C. P., f.27.7.38 i Frifelt. P.&T.1.9.55 Skærbæk. 1.11.56 Aabenraa.
- O'Duinn, A. C., Frk., f.5.9.23 i Rotterdam. P.&T.1.9.43. Fagp.I 90.46. 1.9.46 Mhp. 1.9.48 Ass. Kolding. Fagp.II 47.52. 1.11.57 Oass. Kolding.
- Oechsler, N., f.4.7.26 i Faarhuse, Bov. P.&T.1.9.43. Fagp.I 63.46. 1.9.46 Mhp. 1.9.48 Ass. Aabenraa. 25.11.48 Kh. Fagp.II 49.55. Ass. Kh. (NV).
- Okdahl, H. J. M., f.14.10.93 i Dyreborg. P.1.4.11. Fagp. 72.14. 1.5.14 Mhp. 1.11.18 Ass. Nordby Fanø. 1920 Tj. under C.I.S. 1.6.20 Gramby. Fagp.II 52.21. 1.5.22 Aarhus. 1.5.25 Gdir. 15.11.28 Jbp.1 Kh. 15.11.34 Kh. 1.8.35 Oass. Girokt. 1.4.44 Ktr. Girokt. 1.4.49 Bogholder Girokt.
- Oldrup, P. H. M., f.26.3.41 i Mørkov. P.&T.1.5.57 Tølløse.
- Olesen, A., Frk., f.28.7.37 i Over Hornbæk. P.&T.1.9.55 Havndal. 1.11.56 Skanderborg.
- Olesen, A. C. T., f.3.9.97 i Korsør. P.1.10.13. Fagp.82.16. 1.8.18 Mhp. 1.10.19 Ass. Kh. Fagp.II 51.25. 1.5.31 Opm.s Kt. 1.12.36 Oass. Opm.sKt. 1.12.43 Ktr. Opm.sKt. 1.4.49 Inventarforvalter Opm.sKt.
- Olesen, A. J., Frk., f.22.9.02 i Struer. T.2.11.18. Fagp.101.20. 1.12.21 Mhp. 1.12.24 Ass. Kolding. Postfagp.50.31. 1.11.32 Skive. Fagp.II 44.36. 1.11.39 Randers. 1.10.41 Oass. Randers. 1.8.49 Ktr. Silkeborg. 1.4.56 Post- og Telegrafkasserer Haderslev (5.Lkl.).
- Olesen, E. K., f.26.12.22 i Rind Sogn. P.&T.1.9.43. Fagp.I 82.46. 1.9.46 Mhp. 1947 Radiocertifikat af I.Kl. 1.9.48 Ass. Kh.Htg. 30.9.49 Kh.Htg. 1.2.51 Lyngby Radio. Fagp.II 48.54. 1.4.57 Oass. Lyngby Radio.
- Olesen, E. L., f.20.3.40 i Hygum. P.&T.1.5.56 Ulfborg. 1.11.57 Lemvig.
- Olesen, H. Juhl, f.20.1.29 i Vonsild. P.&T.1.9.45. Fagp.I 87.48. 1.9.48 Mhp. 1.9.50 Ass. Kh. 10.11.50 i Militærtj. 25.10.51 Aarhus. 1.5.54 Frčia. 1.11.54 Jbp.2 Frčia. Fagp. II 53.56 Ass. Jbp.2 Frčia.
- Olesen, J. L., f.3.3.99 i Torsted. P.1.10.15. Fagp.I 97.19. Tildelt Joseph Michaelsens Mindemedaille. 1.10.19 Mhp. 1.10.21 Ass. Herning. Fagp.II 60.25. 1.5.27 Aarhus. 1.10.28 Horsens. 1.11.—30.11.36 kst. Pm. Braaskov. 1.12.38 Oass. Vejle. 1.4.43 Ktr. Randers. 1.10.45 Overkontrolør Kolding. 1.9.51 Postmester i Hobro (4.Lkl.).
- Olesen, K., f.5.5.32 i Maarset. P.&T.1.9.49. Fagp.I 72.52. 1.9.52 Mhp. 1.9.54 Ass. Vordingborg.
- Olesen, O., f.17.12.38 i Skagen. P.&T.1.5.55 Sindal. 1.11.56 Nørresundby.
- Olesen, O. A., f.1.12.97 i Aalborg. P.&T.1.3.21 som fg. Monter. 1.7.21 Monter I. 1.5.24 Overmonter. 1.5.36 Mekaniker I. 1.4.44 Overmekaniker. 1.4.50 Centralmester 2.Indg.distr. (Aabenraa).
- Olvarius, T. K. de Fine, f.7.5.91 i Solbjærg, Mors. P.15.9.08. Fagp.54.12. 1.5.12 Mhp. 1.6.16 Ass. Hasle. 1.10.19 Nykøbing Fl. 1.5.37 Oass. Nykøbing Fl. 1.1.42 Postmester i Allinge. 1.4.50 Postmester i Ebeltoft (6.Lkl.).
- Olsen, B. H., Frk., f.10.8.38 i Hammelev. P.&T.1.5.56 Ryomgaard. 1.11.57 Grenaa.
- Olsen, D. B., Formand for Kommissionen for Post- og Telegrafvæsenets Fagprøver, f.8.6.15 i Gilleleje. P.&T. 1.9.31. Fagp.I 77.34. 1.9.34 Mhp. 1.7.39 Ass. Kh. Fagp.II 65.42. 1.6.42 Ass. Gdir. 1.4.46 Fuldmægtig Gdir. 1.4.50 kst. og 1.6.50 Ekspeditionssekretær Gdir. 1.1.52 Postinspektør ved Overpostmesterembedet. 1.10.56 Kontorchef Gdir. (1.Ekspkt.).
- Olson, D. C., f.5.8.35 i Gudhjem. P.&T.1.9.52. Fagp.I 101.55 Tildelt Joseph Michaelsens Mindemedaille. 1.9.55 Mhp 1.9.57 Ass. Næstved.
- Olsen, G., f.21.12.30 i Tvingstrup. P.&T.1.9.48. Fagp.I 72.51 1.9.51 Mhp. 1.9.53 Ass. Aarhus T. 20.4.54 Kh.Rtf. 195 Forstærkerprøven. Ass. Kh.Rtf.
- Olsen, G. K., f.3.3.32 i Roskilde. P.&T.1.5.49. Fagp.I 73.52 1.5.52 Mhp. 1.5.54 Ass. Nykøbing Fl. 1.10.57 Ass. Næst ved.
- Olsen, I. C., Frk., f.15.12.98 i Kh. T.1.9.18. Fagp.91.19. 1.5.1 Mhp. 1.9.24 Ass. Kh.T. Postfagp.50.30. 30.3.30 Kh Fagp.II 42.32. 1.5.42 Oass. Kh. 1.4.51 Ktr. Kh. (Lyngby)
- Olsen, J. H. M., Frk., f.26.8.33 i Trangisvaag. P.&T.1.9.52 Fagp.I 70.55. 1.9.55 Mhp. 1.9.57 Ass. Kh. 1.10.57 Ass. Girokt.
- Olsen, J. K. C., f.5.6.29 i Vejstrup. P.&T.1.9.46. Fagp. 78.49. 1.9.49 Mhp. 1.9.51 Ass. Kh. (N).
- Olsen, J. P., f.10.9.28 i Kh. P.&T.1.9.52 som Hjælpetegner 1.9.54 Tegner Kablingtj. (Kh.).
- Olsen, K., Frk., f.2.11.97 i Kerteminde. T.1.4.16. Fagp 63.16. 1.11.17 Mhp. 1.4.22 Ass. Tønder. 1.6.26 Kh.Rtf. 1.7.5 Oass. Kh.Rtf.
- Olsen, L., f.24.12.29 i Hvidovre. P.&T.1.9.47. Fagp.I 72.56 1.9.50 Mhp. 1.9.52 Ass. Kh. (V).
- Olsen, M. B., Frk., f.7.8.01 i Kh. P.1.3.19. Fagp.I 79.22. 1.3.2 Mhp. 1.3.25 Ass. Kh. 1.6.30 Tranebjerg. Fagp.II 36.3 25.4.35 Kalundborg. 1.12.42 Oass. Nykøbing Fl. 1.4.4 Kh. 1.12.53 Postmester ved Indlevpkt.32 (7.Lkl.).
- Olsen, N. O., f.2.6.93 paa Kyndby Mark. P.1.4.11. Fagp 75.14. 1.11.14—30.4.15 U.f.Nr. 1.9.15 Mhp. 1.10.18 Ass. Skibby. Fagp.II 46.21. 1.7.26 Jbp.1 Kh. 1.7.32 Kh. 1.5.3 Hørsholm. 15.10.35 Kh. 1.6.36 Oass. Kh. 15.3.—31.7.39 kst. Pm. Søborg. 1.2.49 Postmester ved Bagsværd Postkontor (6.Lkl.).
- Olsen, O. S., Medlem af Kommissionen for Post- og Telegrafvæsenets Fagprøver, Medlem af Bestyrelsen for Dansk Post- og Telegrafmuseum, f.9.11.90 i Udesundby. P.1.8.06. Fagp.105.10.(Udm). Tildelt Joseph Michaelsens Mindemedaille. 1.5.10 Mhp. 1.12.15 Ass. Kl. Fagp.II 71.18.(Udm). 1.6.18 Gdir. 1.9.20 kst. og 1.5.1 Fuldmægtig Gdir. 1.11.21—30.6.28 Sekretær i Kommissionen for Postvæsenets hhv. Post- og Telegrafvæsenets Fagprøver. 3.10—21.12.27 Deltaget i Undervisningen paa l'Ecole Nationale Supérieure des Poste, Télégraphes et Téléphones i Paris. 1.7.28 Postinspektør 3.Dstr. (Aarhus). 1.1.32 Kontorchef Gdir. 1.1.32—30.4.33 Forstander for Post- og Telegrafkursus. 1.5. Overpostmester i København.
- Olsen, S. A., f.1.6.19 i Kh. P.&T.1.8.41 som Aspirant 1.8.43 Monter I. 1.11.46 Mekaniker II. 1.4.52 Mekaniker 1.7.55 Centralmester 2.Indg.distr. (Haderslev).
- Olsen, W., R\*, f.17.10.98 i Allinge. P.1.6.19 som Hjælpepos bud. 1.9.20 Postbud. 1.5.21—31.12.22 ude af Postv. Pos budfagp.50.25. 1.1.28 Elevudd. Fagp.I 89.29. 1.4.29 Mhp 1.4.30 Ass. Kh. 13.12.32—30.4.33 kst. Pm. Tølløse. Fagp. 58.34. 1.11.34 Jbp.1 Kh. 1.6.40 Oass. Kh. 1.9.45 Ktr. K. 1.12.47 Overkontrolør Kh. 1.1.56 Postmester ved Vesterbro Postkontor (2.Lkl.).
- Olsson, A., Frk., f.3.9.40 i Kh. P.&T.1.9.57 Kh.
- Olsson, J. W., f.29.1.38 i Skjern. P.&T.1.9.54 Skjer 1.11.55 Ringkøbing. Fagp.I 86.57. 1.5.57 Kh. 1.9.57 Mh Kh. (i Militærtj.).
- Olufsen, J. O., f.22.7.30 i Vester Hassing. P.&T.1.9.4 Fagp.I 70.49. 1.9.49 Mhp. 1.9.51 Ass. Kh. 24.10.52 Fr densborg. 1.1.53 Kh. 1.9.55 Ass. Jbp.1 Kh.
- Olufson, A. A., Løjtnant, f.17.5.08 i Udbynedre. P.1.9.2 Fagp.I 96.27. 1.9.27 Mhp. 1.9.30 Ass. Kh. 1.11.32 Vordingborg. Fagp.II 56.38. 1.5.45 Oass. Næstved. 1.10.53 Kl Roskilde.
- Omman, T. A. Nyholm, f.3.6.25 i Tinglev. P.&T.1.9.4 Fagp.I 70.47. 1.9.47 Mhp. 1.9.49 Ass. Løgumkloste 10.9.49 Nørre-Aaby. Fagp.II 36.56. Ass. Nørre-Aab
- Oppermann, G. F. M., Frk., f.30.7.97 i Sønderho. T.1.11.1 Fagp.102.16. 1.8.16 Mhp. 1.11.21 Ass. Aalborg. Postfag 40.29. 1.9.30 Ass. Kh.Rtf.
- Ottesen, R., Frk., f.27.7.39 i Aalborg. P.&T.1.5.56 Nib 1.11.57 Viborg.



- tosen, C. G., Kystløjtnant I, f.14.9.07 i Sahl, P.1.9.24. Fagp.I 63.27. 1.9.27 Mhp. 1.9.30 Ass. Vinderup. 1.3.32 Viborg. 25.4.35 Haslev. Fagp.II 49.36. 1.2.36 Jbp.2 Frcia. 1.11.57 Viborg.  
 1.4.40 Frcia. 1.12.40 Jbp.2 Frcia. 1.12.43 Frcia. 1.7.45 Oass. Nykøbing M. 1.11.54 Ktr. Jbp.2 Frcia.
- tosen, S. E., f.18.2.15 i Slagelse. P.&T.1.9.31. Fagp.I 59.34. 1.9.34 Mhp. 1.3.39 Ass. Skælskør. 1957 Sommerposteksp. Snekkersten. Ass. Skælskør.
- verbeck, H., f.16.12.21 i Haderslev. P.&T.1.9.39. Fagp.I 86.42. 1.9.42 Mhp. 1.1.46 Ass. Girokt. Fagp.II 52.50. 1952 Sommerposteksp. Snekkersten. 1.5.53 Jbp.1 Kh. 1.12.54 Oass. Odense.
- vaske, P. J., f.1.10.19 i Kh. P.&T.1.3.35 som Cyklebud. 1.10.40 Reservepostbud. 1.10.43 Postbud. Postbudfagp. 49.46. 1.2.47 Overpakkemester. 1.9.47 Elevudd. Fagp.I 74.49. 1.5.50 Ass. Kh. Fagp.II 41.53. 1.6.55 Oass. Kh. (Omk.).
- alle, N. O. A. H., f.25.8.98 i Stubbekøbing. P.1.10.14. Fagp.I 59.17. 1.10.19 Mhp. 1.10.20 Ass. Nr.Alslev. 1.7.21 Kh. Fagp.II 47.29. 1.7.29 Saksøkøbing. 25.4.35 Kh. 1.11.39 Oass. Kh. 1.6.47 Ktr. Køge. 1.4.57 Postmester ved Indlevpkt. 3 (5.Lkl.).
- linæs, E. T., Fru (f. Andersen), f.6.4.05 i Præstø. T.16.8.20. Fagp.91.23. 1.9.23 Mhp. 1.9.26 Ass. Kh.T. 1.2.27 Tønder. 1.5.27 Aarhus. 27.4.30 Skanderborg. Postfagp. 49.31. 1.5.32 Aarhus. Fagp.II 44.34. 1.7.—31.8.37 kst. Pm. Roslev. 1.8.44 Oass. Skanderborg. 4.1.—31.1.52 kst. Pm. Skanderborg. 1.10.53 Ktr. Aarhus.
- anter, C. J. H., f.25.2.97 i Simested. P.1.10.13. Fagp.90.16. 1.11.18 Mhp. 1.10.19 Ass. Kh. Fagp.II 50.23. 1.5.26 Girokt. 22.1.31 Kh. 1.10.36 Oass. 1. Ingdistr.sKt. 1.9.45 Ktr. Kh. 1.4.56 Postmester ved Sydvestkvarterets Postkontor (5.Lkl.).
- anter, K. M. M., Fru (f. Hansen), f.21.7.01 i Ribe. P.1.9.18. Fagp.I 63.21. 1.9.21 Mhp. 1.9.24 Ass. Kh. (28).
- aulsen, H. C., f.29.10.32 i Flensborg. P.&T.1.5.49. Fagp.I 80.52. 1.5.52 Mhp. 1.5.54 Ass. Thorshavn. 1.4.55 Kh. 10.9.56 Ass. Sønderborg.
- aulsen, M., Fru (f. Andersen), f.25.11.02 paa Tingskovhede. T.1.12.19. Fagp. 75.22. 1.12.22 Mhp. 1.12.25 Ass Kolding. 19.9.27 Haderslev. 1.4.29 Vejle. Postfagp.40.32. 29.4.34 Kolding. 1.4.42 Tinglev. 1.11.42 2. Ingdistr.sKt. 1.6.55 Ass. Kh.Rtf.
- aulsen, S. C., f.1.8.38 i Toftlund. P.&T. 1.9.54 Løgumkloster. 1.11.55 Haderslev. Fagp.I 90.57. 1.5.57 Kh. 1.9.57 Mhp. Kh.
- edersen, A., f.13.12.15. P.&T.1.6.31 som Cyklebud. 1.1.37 Reservepostbud. 1.1.40 Postbud. Postbudfagp. 53 (Udm.).44. 1.10.44 Overpakkemester. 1.9.46 Elevudd. Fagp.I 100.48. Tildelt Joseph Michaelssens Mindemedaille. 1.5.49 Ass. Kh. Fagp.II 58.51. 1.4.52 Oass. Kh. (K).
- edersen, A. D., f.4.6.30 i Floulev. P.&T.1.9.48. Fagp.I 93.51. 1.9.51 Mhp. 1.9.53 Ass. Kh. 1.11.53 Ass. Langaa.
- edersen, A. I., cand. phil., f.24.2.02 i Aarup. T.16.8.19. Fagp.109.21. 1.9.22 Mhp. 1923 Radiocertifikat af I.Kl. 1.9.25 Ass. Kh.T. Postfagp.50.30. 1.5.32 Kh. Fagp.II 61.32. 1933 Forstærkerkursus og Kursus i Maale- og Splidse-teknik. 13.3.33 Kh.T. 1.9.33 Kabelingjtj. 1.5.38 Oass. Ka-belingjtj.. 1.10.39 Gdir. 1.5.42 Ktr. Gdir. 1.2.47 Fuldmæg-tig Gdir. 1.4.50 Overkontrolør Gdir. 1.9.56 Ekspediti- onssekretær Gdir. 1.2.57 Telegrafbestyrer ved Hoved- telegrafkontoret (2.Lkl.).
- edersen, A. N., Fru (f. Pedersen), f.14.4.97 i Nidløse. T.1.4.16. Fagp.88.16. 1.1.17 Mhp. 1.4.22 Ass. Kh.Htg.
- edersen, A. P., f.8.12.31 i Sommersted. P.&T.1.5.50. Fagp.I 85.53. 1.5.53 Mhp. 1.5.55 Ass. Kh. 19.4.56 Aarhus T. 1957 Forstærkerprøven. 15.3.57 Ass. Kh.Htg.
- edersen, A. P. Lykke, R\*, f.20.7.97 i Lyby. P.1.10.13. Fagp. 94.16. 1.6.18 Mhp. 1.10.19 Ass. Skive. Fagp.II 54.25. 1.10.26 Jbp.1 Kh. 1.4.33 Gdir. 1.11.35 Oass. Gdir. 1.5.37 Fuld- mægtig Gdir. 1.5.41 Overkontrolør Odense. 1.7.45 Post- inspektør i 2.Distrikt. 1.6.50 Postmester i Randers (3. Lkl.).
- edersen, A. V., Frk., f.26.10.38 i Siem. P.&T.1.5.55 Ar- den. 1.11.56 Viborg.
- edersen, B., Frk., f.18.3.38 i Sejet. P.&T.1.5.56 Tørring. 1.11.57 Korsør.
- edersen, B., f.9.3.40 i Ramsing. P.&T.1.5.57 Vinderup.
- Pedersen, B. A., Fru (f. Rasmussen), f.26.10.00 i Nyborg. T.1.2.17. Fagp.85.22. 1.6.23 Mhp. 1.6.26 Ass. Kh.T. 1.8.36— 31.1.37 U.f.Nr. Ass. Kh.R.
- Pedersen, Bodil E., Frk., f.18.11.40 i Sand. P.&T.1.9.57 Sorø.
- Pedersen, Britta E., Frk., f.31.10.40 i Helgenæs. P.&T. 1.9.57 Nørre-Alslev.
- Pedersen, B. V., f.21.12.37 i Hejnsvig. P.&T.1.9.55 Ølgod. 1.11.56 Vejle.
- Pedersen, C., f.22.4.25 i Hjørring. P.&T.1.9.42. Fagp.I 64.45. 1.9.45 Mhp. 1.9.47 Ass. Kh. 22.4.48 Stege. Fagp.II 43.52. 1.5.53 Esbjerg. 1.4.57 Oass. Grindsted.
- Pedersen, C., f.8.2.35 i Vedsted. P.&T.1.9.51. Fagp.I 66.54. 1.9.54 Mhp. 1.9.56 Ass. Kh. 1.11.57 Ass. Fjerritslev.
- Pedersen, C. C., f.15.8.02 i Assens. P.1.9.18. Fagp.I 67.21. 1.9.21 Mhp. 1.9.24 Ass. Holbæk. 1.4.25 Kh. 1.10.30 Nysted. Fagp.II 39.36. 1.12.36 Jbp.2 Frcia. 1.9.42 Oass. Skagen. 1.5.51 Ktr. Ringsted.
- Pedersen, C. C. L., f.2.2.25 i Kolding. P.&T.1.9.42. Fagp.I 61.45. 1.9.45 Mhp. 1947 Radiocertifikat af I. Kl. 1.9.47 Ass. Lyngby Radio. 1.9.48 Blaa vand Radio. Fagp.II 37.55. 1.4.57 Oass. Blaa vand Radio.
- Pedersen, D. E., Frk., f.4.4.40 i Lemvig. P.&T.1.9.57 Ulf- borg.
- Pedersen, E., f.6.10.30 i Kristrup. P.&T.1.9.47. Fagp.I 56.50. 1.9.50 Mhp. 1.9.52 Ass. Kh. (Hørborg).
- Pedersen, E., Frk., f.2.1.40 i Hornslet. P.&T.1.5.56 Ebel- toft. 1.11.57 Randers.
- Pedersen, E. B. L., f.25.1.13 i Randers. P.&T.1.9.31. Fagp.I 71.34. 1.9.34 Mhp. 1.9.37 Ass. Nykøbing Fl. 11.10.37 Aal- borg. 3.1.38 Nr.Sundby. 1.5.38 Kh. Fagp.II 39.42. 1.9.48 Oass. Kh. 1.4.56 Ktr. Kh. (Omk.).
- Pedersen, E. C. J., f.6.10.27 i Fredericia. P.&T.1.9.44. Fagp.I 74.47. 1.9.47 Mhp. 1.9.49 Ass. Kh. 22.4.50 Neksø. 1.5.52 Kh. Fagp.II 39.55. Ass. Kh. (Herlev).
- Pedersen, E. E., f.15.10.18 i Aalborg. P.&T.1.9.35. Fagp.I 94.38. 1.9.38 Mhp. 1940 Radiocertifikat af I.Kl. 1.11.42 Ass. Kh.Htg. Fagp.II 58.45. 1.4.51 Oass. Kh.Htg. 1.7.54 Opm.sKt. 1.9.54 Ktr. Kh.Htg.
- Pedersen, E. J., f.29.4.19 i Helsingør. P.&T.1.9.37. Fagp.I 92.40. 1.9.40 Mhp. 1.9.43 Ass. Hornbæk. 1.4.46 Helsingør. Fagp.II 54.48. 1.11.53 Oass. 1. Overpostinsp.
- Pedersen, E. S. W., f.18.5.31 i Vordingborg. P.&T.1.9.47. Fagp.I 74.50. 1.9.50 Mhp. 1.9.52 Ass. Frcia T. Fagp.II 39.57. Ass. Frcia T.
- Pedersen, E. V., f.21.4.29 i Skørringe. P.&T.1.9.45. Fagp.I 64.48. 1.9.48 Mhp. 1.1.51 Ass. Nykøbing Fl. 25.10.51 Hillie- rød. Fagp.II 40.57. Ass. Hillerød.
- Pedersen, E. V., f.12.4.28 i Nyborg. P.&T.1.5.46. Fagp.I 67.49. 1.5.49 Mhp. 1.5.51 Ass. Kh. Fagp.II 36.57. 1.12.57 Ass. Jbp.1 Kh.
- Pedersen, F. G., f.5.9.30 i Højrup, Lejrskov Sogn. P.&T. 1.5.48 Fagp.I. 63.51. 1.5.51 Mhp. 1.5.53 Ass. Kh. 1.1.54 Kolding T. 1954 Forstærkerprøven. Ass. Kolding T.
- Pedersen, F. M., f.5.5.40 i Thisted. P.&T.1.9.57 Løgstør.
- Pedersen, G. A., Frk., f.7.8.37 i Falling. P.&T.1.9.54 Od- der. 1.11.55 Holstebro. Fagp.I 79.57. 1.5.57 Kh. 1.9.57 Mhp. Kh.
- Pedersen, G. H., f.18.4.05 i Herring. T.16.9.22. Fagp.85.26. 1.5.26 Mhp. 1.5.29 Ass. Slagelse. 9.12.29 Nykøbing S. Postfagp.38.31. 1.5.31 Roskilde. 1.3.32 Sorø. 1.10.46 Oass. Skive. 1.2.53 Postforvalter ved Postekspedition Vejle i (7.Lkl.).
- Pedersen, G. V. C., cand. polyt., R1, f.23.2.05 paa Frberg. P.&T.1.5.36 som Ingeniør Radioingjtj. 1.4.39 Telegraf- ing. II Gdir. 1.1.42 Kontorchef Gdir. 1.4.52 Afdelings- ingeniør i Gdir. 1.9.54 Afdelingschef i Gdir. (Teknisk Afdeling).
- Pedersen, G. V. Sjøholm, f.5.3.28 i Horsens. P.&T.1.9.45. Fagp.I 73.48. 1.9.48 Mhp. 1.9.50 Ass. Kh. 1.5.51 Silke- borg. Fagp.II 44.56. Ass. Silkeborg.
- Pedersen, H., f.13.8.21 i Aaker. P.&T.1.9.37. Fagp.I 84.40. 1.9.40 Mhp. 1943 Forstærkerkursus. 1.9.45 Ass. Herring. 1.11.48 Kh.Rtf. Fagp.II 60.48. 1.5.50 Gdir. 1.4.53 Oass. Gdir. 1.2.57 Fuldmægtig Gdir. (4.Ekspkt.).
- Pedersen, Hakon, f.22.4.20 i Aarhus. P.&T.1.8.46 som Hjelpekonstruktør. 1.8.48 Konstruktor III 3. Ingdistr. (Aarhus). 1.8.49 Konstruktor II 3. Ingdistr. 1.11.54 Inge-

- nør i 7.Lkl. 3.Ingdist. 1.4.55 Ingeniør i 6.Lkl. 3.Ingdist. (Aarhus).
- Pedersen, H.**, f.14.2.32 i Aarhus. P.&T.1.9.49. Fagp.I 93.52. 1.9.52 Mhp. 1953 Forstærkerprøven. 1.9.54 Ass. Aalborg T.
- Pedersen, H.**, f.19.6.37 i Aaby Mark. P.&T.1.9.53 Aabybro. 1.11.54 Thisted. Fagp.I 79.56. 1.5.56 Kh. 1.9.56 Mhp. Kh. ( Militærtj.).
- Pedersen, H. E.**, f.2.8.02 i Silkeborg. T.1.9.18. Fagp.87.19. 1.5.19 Mhp. 1922 Radiocertifikat af I.Kl. 1922 8.Præmie i Wheatstone ved den internationale Telegrafkonkurrence i Berlin. 1.9.24 Ass. Silkeborg. Postfagp.44.31. 29.4.34 Aarhus. Fagp.II 38.35. 1.5.41 Oass. Nakskov. 1.6.49 Ktr. Roskilde. 1.9.53 Postmester i Nekse (6.Lkl.).
- Pedersen, H. H.**, f.26.6.39 i Slagelse. P.&T.1.9.56 Tølløse. 1.11.57 Slagelse.
- Pedersen, H. L.**, f.29.8.29 i Silkeborg. P.&T.1.5.46. Fagp.I 69.49. 1.5.49 Mhp. 1951 Forstærkerprøven. 1.5.51 Ass. Kh.Rtf. 1.11.52 Aalborg T. Fagp.II 43.57. Ass. Aalborg T.
- Pedersen, H. M.**, f.10.7.11 i Brødstrup. P.&T.1.9.30. Fagp.I 95.33. 1.9.33 Mhp. 1.9.36 Ass. Horsens. 15.4.37 Nordby Fane. 1.1.39 Frcia. 1.3.39 Odense. Fagp.II 58.40. 1.11.46 Oass. Nyborg. 1.9.56 Postmester i Fuglebjerg (7.Lkl.).
- Pedersen, H. S.**, f.27.5.19 i Bodholt. P.&T.1.9.36. Fagp.I 80.39. 1.9.39 Mhp. 1.6.43 Ass. Kh. 1.5.46 Aarhus. Fagp.II 51.46. 1.2.48 3.Overpostinsp. 1.9.52 Oass. Vejle.
- Pedersen, H. S.**, f.23.4.26 i Erritsø. P.&T.1.8.42 som Cyklebud. 1.4.46 Reservepostbud. 1.5.47 Postbud. Postbudfagp. 49.51. 1.9.51 Elevudd. Fagp.I 101.53. 1.5.54 Ass. Kolding. 1.5.55 Fredericia. Fagp.II 50.57. Ass. Fredericia.
- Pedersen, I.**, Frk., f.23.8.13 i Aarhus. P.&T.15.9.31 som Ekstraktist. 1.9.36 Elev. Fagp.I 85.39. 1.9.39 Mhp. 1.9.42 Ass. Skive. 1.11.42 Nørresundby. 1.4.57 Ass. Aarhus.
- Pedersen, I.**, f.23.1.30 i Tvorup, Lyngby Sogn. P.&T.1.5.40. Fagp.I 60.51. 1.5.51 Mhp. 1953 Forstærkerprøven. 1.6.53 Ass. Kolding T. 1.5.55 Ass. Aalborg T.
- Pedersen, I. B.**, Frk., f.7.1.39 i Varde. P.&T.1.5.56 Nørre Nebel. 1.8.57 Varde.
- Pedersen, I. M.**, Frk., f.15.5.38 i Toksværd. P.&T.1.9.55 Lundy. 1.11.56 Næstved.
- Pedersen, J.**, f.3.11.94 i Sejstrup. P.1.4.11. Fagp.78.14. 1.5.14 Mhp. 1.10.19 Ass. Vejen. 1.5.21 Aalborg. 1.5.23 Haderslev. Fagp.II 47.24. 1.11.35 Oass. Nykøbing Fl. 1.4.43 Ktr. Fredericia. 1.4.53 Postforvalter ved Fruens Bøge Postekspedition (6.Lkl.).
- Pedersen, J.**, f.14.10.33 i Frøjk. P.&T.1.5.50. Fagp.I 78.53. 1.5.53 Mhp. 1954 Forstærkerprøven. 1.5.55 Ass. Esbjerg (i Civilforsvarstj.).
- Pedersen, J. A.**, f.26.4.27 i Viborg. P.&T.1.11.50 som Hjelpekonstruktør. 1.11.52 Konstruktor III 3.Ingdist. 1.11.53 Konstruktor II 3.Ingdist. (Aarhus).
- Pedersen, J. C. B.**, f.20.1.24 i Slagelse. P.&T.1.9.41. Fagp.I 94.44. 1.9.44 Mhp. 1.9.46 Ass. Helsingør. 31.12.47 Ass. Kh.
- Pedersen, J. F.**, f.21.9.25 i Hammelev. P.&T.1.9.42. Fagp.I 88.46. 1.5.46 Mhp. 1947 Radiocertifikat af I.Kl. 1.5.48 Ass. Lyngby Radio. 1.10.49—14.6.50 u.f.Nr. Fagp.II 63.54. 1.8.55 Kh.Htg. 1.10.55 Gdir. 1.4.56 Oass. Gdir. (i.Tekn. Kt.).
- Pedersen, J. F.**, f.25.12.28 i Herlev. P.&T.1.5.46. Fagp.I 73.49. 1.5.49 Mhp. 1.5.51 Ass. Kh. Fagp.II 44.56. Ass. Kh. (Herlev).
- Pedersen, J. H.**, f.16.3.24 i Fria. P.&T.1.9.41. Fagp.I 92.44. 1.9.44 Mhp. 1.9.46 Ass. Næstved. 23.10.47 Kh. Fagp.II 62.53. 1.3.54 Jbp.1 Kh. 1.9.55 Oass. Jbp.2 Frcia.
- Pedersen, J. L.**, f.27.6.35 i Vithen. P.&T.1.9.52. Fagp.I 63.55. 1.9.55 Mhp. 1.9.57 Ass. Kh. (Omk.).
- Pedersen, J. J. F.**, f.17.12.20 i Fjederholt. P.&T.1.9.38. Fagp.I 84.41. 1.9.41 Mhp. 1.1.45 Ass. Aarhus. Fagp.II 40.48. 1.10.53 Oass. Esbjerg.
- Pedersen, J. O.**, f.28.7.02 i Brødstrup. T.1.12.19. Fagp. 96.22. 1.12.22 Mhp. 1.12.25 Ass. Frcia T. 1.5.32 Randers. Postfagp. 34.33. 29.4.34 Aalborg. 1.5.51 Postforvalter ved Posteksp. Aalborg 1 (7.Lkl.).
- Pedersen, J. P.**, f.13.10.36 i Haderup. P.&T.1.5.54 Hurup Thy. 1.11.55 Struer. Fagp.I 87.57. 1.5.57 Mhp. Kh. (i Militærtj.).
- Pedersen, K. A.**, f.22.4.23 i Odense. P.&T.1.9.40. Fagp.I 76.43. 1.9.43 Mhp. 1.4.46 Ass. Soldat. 16.4.46 Odense. Fagp.II 39.52. 1954 Sommerposteksp. Vejrs Strand. 1.9.55 Oass. Jbp.2 Frcia.
- Pedersen, K. E.**, Frk., f.7.8.40 i Brørup. P.&T.1.5.57 Nørre Nebel.
- Pedersen, K. K.**, f.13.9.35 i Ørum. P.&T.1.9.52. Fagp.I 60.51. 1.9.55 Mhp. 1.9.57 Ass. Fredericia.
- Pedersen, K. M.**, f.10.12.14 i Hyllested. P.&T.1.9.32. Fagp. 92.35. 1.9.35 Mhp. 1.1.39 Ass. Frcia T. 16.4.39 Kolding. 1940 Forstærkerkursus. Fagp.II 54.42. 1.4.48 Oass. Kålundborg. 1.4.54 Ktr. Kålundborg.
- Pedersen, K. O.**, f.16.6.20 i Tjæreborg. P.&T.1.9.36. Fagp. 82.39. 1.9.39 Mhp. 1940 Forstærkerkursus. 1.7.44 Ass. Kh.Rtf. 31.7.48 Afsk. e. Ans. 1.8.49 Ass. Kh.Rtf. Fagp. II 41.52. 1.4.53 Oass. Kh. Rtf. 1.12.56 Ktr. Haderslev.
- Pedersen, L. K.**, f.10.10.33 i Silkeborg. P.&T.1.9.50. Fagp. 78.53. 1.9.53 Mhp. 1.9.55 Ass. Ringkøbing. 28.4.56 Ass. Hammel.
- Pedersen, L. K.**, f.7.3.35 i Lisbjerg. P.&T.1.9.52. Fagp. 70.55. 1.9.55 Mhp. 1.9.57 Ass. Ringsted.
- Pedersen, L. M.**, Frk., f.19.9.39 i Thybøen. P.&T.1.9.51 Løgstør. 1.11.57 Struer.
- Pedersen, L. P.**, f.14.4.38 i Hjørring. P.&T.1.9.55 Løkke. 1.11.56 Hjørring.
- Pedersen, L. V.**, Frk., f.17.12.37 i Fredericia. P.&T.1.9.51 Brande. 1.11.56 Silkeborg.
- Pedersen, N.**, f.24.6.29 i Horne. P.&T.1.9.46. Fagp.I 72.4. 1.9.49 Mhp. 1.9.51 Ass. Kh. 1.5.53 Afl. 1.Distr. (Kh. 1.10.54 Ass. Marstal).
- Pedersen, O.**, f.24.10.13 i Vrist. P.&T.1.9.31. Fagp.I 72.3. 1.9.34 Mhp. 1.11.37 Ass. Esbjerg. 1.3.39 Frcia. Fagp.I 50.47. 1.2.48 Oass. Kolding. 1.5.55 Ktr. Horsens.
- Pedersen, O.**, f.12.5.35 i Vejgaard. P.&T.16.5.53 Skørping. 1.11.54 Hjørring. Fagp.I 85.56. 1.5.56 Kh. 1.6.56 Mhp. Kh.
- Pedersen, O.**, f.3.12.37 i Ellidshøj. P.&T.1.9.54 Dronninglund. 1.11.55 Hjørring. Fagp.I 78.57. 1.5.57 Kh. 1.9.51 Mhp. Kh. (i Militærtj.).
- Pedersen, O.**, f.21.1.40 i Bogense. P.&T.1.5.57 Bogense.
- Pedersen, O. E. A.**, f.24.11.10 i Silkeborg. P.&T.1.9.30. Fagp.I 81.33. 1.9.33 Mhp. 1.9.36 Ass. Frcia T. 1.4.37 Ktr. 1.5.39 Frcia T. 1.6.40 Horsens. Fagp.II 46.42. 1.9.42 Jbp. Frcia 1.10.46 Oass. Herning. 1.11.48 Jbp.2 Frcia. 1.10.49 Aarhus. 1.12.54 Ktr. Odense.
- Pedersen, O. S.**, f.18.6.33 i Gjettrup Mark. P.&T.1.5.55 Fagp.I 58.53. 1.5.53 Mhp. 1.7.55 Ass. Kh.
- Pedersen, O. T.**, f.6.5.25 i Vrold. P.&T.1.9.44. Fagp.I 75.4. 1.9.47 Mhp. 1949 Forstærkerkursus. 1.9.49 Ass. Aarhus T. Fagp.II 48.54. Ass. Aarhus T.
- Pedersen, P. C. O.**, f.26.10.37 i Ullerup. P.&T.1.5.54 Bogense. 1.11.55 Helsingør. Fagp.I 68.57. 1.5.57 Mhp. Kh. (i Militærtj.).
- Pedersen, P. I. B. H.**, f.13.12.37 i Slagelse. P.&T.1.9.51 Sorø. 1.11.55 Næstved. Fagp.I 86.57. 1.5.57 Kh. 1.9.51 Mhp. Kh. (i Militærtj.).
- Pedersen, P. J.**, f.23.2.10 i Bredballe. P.&T.1.9.30. Fagp. 55.33. 1.9.33 Mhp. 1.9.36 Ass. Ebeltoft. 1.5.50 Ass. Aarhus.
- Pedersen, P. T.**, f.29.7.29 i Assens. P.&T.1.5.46. Fagp. 53.49. 1.5.49 Mhp. 1.5.51 Ass. Kh. (I).
- Pedersen, P. V.**, f.19.12.18 i Holsteinborg Sogn. P.&T.1.9.3 Fagp.I 79.39. 1.9.39 Mhp. 1.1.43 Ass. Holbæk. 1.5.44 Ktr. Fagp.II 53.47. 1.11.47 Gdir. 1.7.52 Oass. Kh. (K).
- Pedersen, R.**, f.3.5.91 i Hundslund. P.15.9.08. Fagp.67.1. 1.5.12 Mhp. 1.12.16 Ass. Kh. 1.4.43 Postmester ved Ballerup Postkontor (6.Lkl.).
- Pedersen, R. Rejnholt.**, f.5.3.29 i Rørbæk. P.&T.1.9.4 Fagp.I 81.48. 1.9.48 Mhp. 1950 Forstærkerkursus. 1.9.51 Ass. Kh.Rtf. 25.4.52 Nykøbing Fl. 1.1.55 Odense T. 1.6.51 Kablingtj. Fagp.II 52.57. Ass. Kablingtj. (Røme).
- Pedersen, S. A. J. D.**, f.5.3.03 i Vejle. T.16.8.19. Fagp.79.2. 1.9.22 Mhp. 1.9.25 Ass. Kh.T. Postfagp.51.32. 22.2.51 Kh. Fagp.II 59.35. 1.1.36 Jbp.1 Kh. 1.1.42 Kh. 1.10.54 Oass. Holbæk. 1.3.47 Ktr. Thisted. 21.8.—31.10.48 ks Pm. Thisted. 1.9.51 Overkontrollør Esbjerg. 1.10.57 Postmester i Vordingborg (4.Lkl.).
- Pedersen, S. E.**, f.19.12.37 i Aarhus. P.&T.1.9.55 Rønd. 1.11.56 Varde.
- Pedersen, S. M.**, Frk., f.26.8.35 i Siem. P.&T.1.9.51. Fagp. I 78.54. 1.9.54 Mhp. 1.9.56 Ass. Kolding.
- Pedersen, T.**, Frk., f.29.4.38 i Otterup. P.&T.1.9.55 Assens. 1.11.56 Faaborg.

- Pedersen, V.**, f.3.8.20 i Esbjerg. P.&T.1.9.36. Fagp.I 73.39. 1.9.39 Mhp. 1940 Forstærkerkursus. 1.9.44 Ass. Aarhus T. Fagp.II 42.47. 1.11.47 Esbjerg. 1.4.52 Oass. Esbjerg.
- Pedersen, V.**, f.12.5.32 i Ørriidslev. P.&T.1.9.48. Fagp.I 63.51. 1.9.51 Mhp. 1.9.53 Ass. Kh. 23.10.54 Frcia. 1.4.55 Ass. Jbp.2 Frcia.
- Pedersen, V. K. B.**, f.19.12.06 i Kh. P.1.9.24. Fagp.I 72.27. 1.9.27 Mhp. 1.9.30 Ass. Kh. 1.5.31 Girokt. 1.11.32 Humble. 1.4.34 Kh. Fagp.II 46.36. 1.10.38 Girokt. 1.4.40 Kh. 1.9.45 Oass. Kh. (20).
- Pedersen, V. M.**, Frk., f.12.6.41 i Hemmet. P.&T.1.9.57 Nørre Nebel.
- Pedersen, W.**, f.4.12.39 i Skærbæk. P.&T.1.9.56 Skærbæk. 1.11.57 Sønderborg.
- Pedersen, Y. N.**, Frk., f.11.1.41 i Todbjerg. P.&T.1.5.57 Rønde.
- Pedholt, V. L.**, Frk., f.11.12.39 i Lystrup. P.&T.1.9.57 Kjellerup.
- Pellesson, C.**, kgl. Translatør i Engelsk. f.6.1.94 i Kh. T.1.9.10. Fagp.90.11. 1.6.11 Mhp. 1.2.19 Ass. Kh.T. 1.10.31 Oass. Kh.Htg. 1.1.43 Ktr. Kh.Htg.
- Peters, V. B.**, f.22.5.02 i Ribe. T.1.1.19. Fagp.88.19. 1.9.19 Mhp. 1.1.25 Ass. Esbjerg. 1.5.32 Kolding. 1.5.51 Oass. Kolding. 1.4.53 Oass. Kolding T.
- Petersen, A. C. C.**, Frk., f.29.5.01 i Ringkøbing. T.1.9.18. Fagp.93.19. 1.5.19 Mhp. 1.9.24 Ass. Frcia T. 1.3.27 Tønder. 1.3.28—28.2.29 u.f.Nr. 1.3.29 Kh.R. 1.4.54 Oass. Gdir. (4.Ekspkt.).
- Petersen, A. P.**, f.8.11.24 i Haraldsted. P.&T. 1.1.55 som Styrmandsaspirant. 1.5.57 Styrmand i 7. Lkl. Kabelingjtj. (Korsør).
- Petersen, B.**, Frk., f.22.2.39 i Ørby, Samsø. P.&T.1.9.55 Tranebjerg Samsø. 1.11.56 Horsens.
- Petersen, C.**, Løjtnant, f.10.1.01 i Vamdrup. T.1.9.17. Fagp.81.18. 1.6.18 Mhp. 1.10.20—31.3.21 U.f.Nr. 1.3.24 Ass. Kh.T. 1928 Radiocertifikat af I.Kl. Postfagp.44.30. 10.3.33—14.12.34 Tj. paa Grønland (Julianehaab Radio). 1935 Forstærkerkursus. Fagp.II 62.36. 1.10.36 Nyborg. 1.2.—28.2.41 kst. Pm. Ullerslev. 1.5.41 Oass. Korsør. 1.9.46 Ktr. Aalborg T.
- Petersen, C.**, f.21.4.17 i Søllerød. P.&T.15.10.46 som Hjælpekonstruktør. 1.11.48 Konstruktør III Radioingjtj. 1.11.49 Konstruktør II Radioingjtj. 1.4.55 Konstruktør i 6.Lkl. Radioingjtj. (Kh.).
- Petersen, C. A.**, f.30.12.91 i Korsør. T.1.9.10. Fagp.74.11. 1.6.11 Mhp. 1.1.17 Ass. Roskilde. 1.1.28 Kh.T. 1928 Kursus for Stationselektrikere ved St.Nord. 1.7.31 Oass. Kh.T. 1933 Forstærkerkursus og Kursus i Maale- og Splidsteknik. 15.4.36 1.Ingdstr.s Kt. (Kh). 1.5.38 Ktr. 1.Ingdstr.s Kt. (Kh.). 1.4.49 Telegrafmester I 1.Ingdstr. (Kh.).
- Petersen, C. F.**, f.8.5.32 i Grejsdal. P.&T.1.9.48. Fagp.I 59.51. 1.9.51 Mhp. 1.9.53 Ass. Kh. 24.10.53 Nakskov. 1.4.55 Frcia. 1.9.55 Ass. Jbp.2 Frcia.
- Petersen, C. T.**, f.13.12.02 i Kh. P.&T.16.4.23. 1.5.34 Montør I. 1.6.35 Overmontør. 1.4.39 Værkstedsforsmand. 1.4.44 Overmekaniker. 1.4.46 Værkmester. 1.4.48 Værkmester II P.&T.s Værksteder. 1.4.55 Værkmester I P.&T.s Værksteder.
- Petersen, E.**, f.22.12.26 i Tønder. P.&T.1.9.44. Fagp.I 68.47. 1.9.47 Mhp. 1.9.49 Ass. Kh. Fagp.II 37.54. Ass. Kh. (30).
- Petersen, E. A.**, Frk., f.31.12.98 i Kh. T.1.11.15. Fagp.76.16. 1.8.16 Mhp. 1.11.21 Ass. Kh.Rtf. 1.4.52 Oass. Kh.Rtf.
- Petersen, E. B. E.**, Frk., f.7.1.00 paa Frberg. T.3.4.16. Fagp.96.22. 1.6.23 Mhp. 1.6.26 Ass. Kh.T. 21.6.27 Girokt. 5.2.28 Kh.T. Postfagp.49.30. 1.5.31 Kh. 1.4.49 Oass. Kh. (36).
- Petersen, E. C.**, f.18.7.24 i Korsør. P.&T.1.9.41. Fagp.I 78.44. 1.9.44 Mhp. 1946 Forstærkerkursus. 1.9.46 Ass. Kh. 22.4.48 Kolding. 1.11.49 Esbjerg. 1.2.52 Kolding. 1.4.53 Kolding T. Fagp.II 40.53. 1.4.55 Oass. Kolding T.
- Petersen, E. G.**, f.3.8.15 i Faarevejle. P.&T.1.9.31. Fagp.I 54.34. 1.9.34 Mhp. 1.9.39 Ass. Nykøbing S. 1.5.43 Ass. Varde.
- Petersen, E. M.**, f.23.8.88 paa Donsborg, Kellerrup. P.1.7.06. Fagp.57.10. 1.5.10 Mhp. 1.5.14 Ass. Esbjerg. Fagp.II 52.18. 1.4.32 Oass. Randers. 1.4.39 Ktr. Odense. 1.11.43 Post- og Telegrafkasserer Svendborg. (5.Lkl.).
- Petersen, G. F.**, f.13.12.24 i Tønder. P.&T.1.9.43. Fagp.I 61.46. 1.9.46 Mhp. 1.9.48 Ass. Nykøbing M. Fagp.II 42.57. Ass. Nykøbing M.
- Petersen, H.**, Frk., f.30.12.99 i Marstal. T.18.7.16. Fagp. 88.19. 1.5.19 Mhp. 1.8.22 Ass. Kh.T. 1.5.26 Svendborg. Postfagp. 35.29. 27.4.30 Frcia. 1.5.31 Aabenraa. 1.7.32 Grindsted. 1.6.33 Assens. 15.4.34 Odense. 1.4.50 Oass. Odense.
- Petersen, H.**, f.1.1.29 i Øxendrup. P.&T.1.9.46. Fagp.I 73.49. 1.9.49 Mhp. 1.9.51 Kh. Fagp.II 45.56. Ass. Kh. (K).
- Petersen, H. A.**, f.30.7.04 i Frcia. T.16.8.20. Fagp.85.23. 1.9.23 Mhp. 1.9.26 Ass. Frcia T. 28.9.32 Holstebro. Postfagp.45.33. 1.8.35 Bogense. 1.5.38 Frcia T. 1.9.40 Rødding. 1.2.41 Aalborg. 1.8.42 Kolding. 1.9.45 Oass Viborg. 1.10.45 Kolding. 1.12.52 Postforvalter ved Posteksp. Kolding 1 (6.Lkl.).
- Petersen, H. C.**, f.1.6.24 i Odense. P.&T.1.9.41. Fagp.I 73.44. 1.9.44 Mhp. 1.9.46 Ass. Augustenborg. 1.5.49 Herning. 1.6.53 Ass. Broager.
- Petersen, H. C. T.**, Medlem af Bestyrelsen for Dansk Post- og Telegrafmuseum, f.18.2.04 i Middelfart. T. 17.5.20. Fagp.106.22. 1.6.23 Mhp. 1.6.26 Ass. Frcia T. 1930 Forstærkerkursus og Kursus i Maale- og Splidsteknik. 1.6.32 Kolding. Postfagp.44.33. 1.11.35 Kabelingjtj. Fagp. II 51.38. 1.9.42 Oass. Fagp. 1.4.47 Ktr. Kabelingjtj. 1.10.54 Overtelegrafmester Kabelingjtj. (Kh.).
- Petersen, H. E.**, f.3.10.15 i Kh. P.&T.1.9.32. Fagp.I 71.35. 1.9.35 Mhp. 1938 Radiocertifikat af I.Kl. 1.11.39 Ass. Kh.T. 1.10.40 Skagen. Fagp.II 39.43. 1.4.49 Oass. Skagen. 1.4.54 Oass. Skagen Radio.
- Petersen, H. R.**, f.29.10.27 i Mullerup. P.&T.1.9.44. Fagp.I 67.47. 1.9.47 Mhp. 1.9.49 Ass. Kalundborg. 1.5.52 Taastrup. Fagp.II 52.56. Ass. Taastrup.
- Petersen, H. W.**, f.12.2.94 i Frcia. T.9.12.11. Fagp.78.14. 1.6.—30.9.14 ude af Tgrafv. 1.10.14 Mhp. 1.3.19 Ass. Frcia T. 1.8.36 Oass. Frcia T. 1.4.49 Ktr. Frcia T.
- Petersen, I. B. J. S.**, Frk., f.18.8.97 i Tøllese. T.1.10.15. Fagp.93.18. 1.6.18 Mhp. 1.10.21 Ass. Kh.Rtf. 1.4.46 Oass. Kh.R.
- Petersen, J.**, f.30.11.37 i Kh. P.&T.1.9.54 Kh. 1.11.55 Roskilde. Fagp.I 66.57. 1.5.57 Kh. 1.9.57 Mhp. Kh. (i Militærtj.).
- Petersen, J. A. L.**, f.4.7.97 i Kh. P.1.10.14. Fagp.I 94.17. 1.5.19 Mhp. 1.10.20 Ass. Kh. Fagp.II 48.23. 1.8.26 Odense. 1.10.29 Jbp.2 Frcia. 1.10.35 Frcia. 1.7.37 Oass. 2. Ingdstr.s Kt. 1.9.46 Ktr. Helsingør. 1.2.56 Postmester i Rudkøbing (5.Lkl.).
- Petersen, J. B.**, f.19.3.36 i Næstved. P.&T.1.5.54 Herlufmagle. 1.11.55 Ringsted. Fagp.I 81.57. 1.5.57 Mhp. Kh. (i Militærtj.).
- Petersen, J. C.**, Medlem af Bestyrelsen for Dansk Post- og Telegrafmuseum, Leder af Museets historiske Afdelinger og Formand for dettes Frimærkeudvalg, f.12.10.98 i Skarrild, Kibæk. P.1.10.15. 1.11.19—30.4.20 ude af Postv. Fagp.I 62.21. 1.4.21 Mhp. 1.4.24 Ass. Kh. Fagp.II 44.30. 1.5.42 Oass. Kh. 1.4.51 Ktr. Kh.
- Petersen, J. S.**, f.11.12.18 i Halskov, Korsør. P.&T.1.9.36. Fagp.I 85.39. 1.9.39 Mhp. 1.1.43 Ass. Maribo. Fagp.II 44.45. 1.6.52 Oass. Slagelse.
- Petersen, K.**, f.16.7.30 i Odby, Refs. P.&T.1.5.47. Fagp.I 83.50. 1.5.50 Mhp. 1.5.52 Ass. Kh. Fagp.II 48.57. 1.7.57 Ass. Opm.s Kt.
- Petersen, K. B.**, f.15.11.12 i Lejre. P.&T.1.9.32. Fagp.I 61.35. 1.9.35 Mhp. 1938 Radiocertifikat af I.Kl. 1.9.38 Ass. Kh.T. 1943 Forstærkerkursus. 1.5.43 Kh.Rtf. Fagp.II 51.44. 1.11.49 Ass. Kh. 1.4.50 Kh.1.11.55 Ktr. Kh.Rtf.
- Petersen, K. E. O.**, f.18.4.22 i Aarhus. P.&T.1.9.39. Fagp.I 61.43. 1.5.43 Mhp. 1.4.46 Ass. Brædstrup. 1.2.48 Aarhus. Fagp.II 36.52. 1.7.57 Oass. Kalundborg.
- Petersen, K. I. L.**, f.28.2.31 i Sønderby, Femø. P.&T.1.9.47. Fagp.I 68.50. 1.9.50 Mhp. 1.9.52 Ass. Kh. 1.10.53 Girokt. 1.5.54 Ass. AfI. 1.Distr. (Kh.).
- Petersen, K. L.**, f.21.3.31 i Slagelse. P.&T.1.5.47. Fagp.I 75.50. 1.5.50 Mhp. 1952 Forstærkerproven. 1.5.52 Ass. Kh.Rtf. 11.5.53 i Militærtj. 24.4.54 Ass. Kh.Rtf.
- Petersen, L.**, f.23.11.28 i Assens. P.&T.1.5.46. Fagp.I 65.49. 1.5.49 Mhp. 1.5.51 Ass. Kh. 1.10.53 Girokt. Fagp.II 38.57. Ass. Girokt.
- Petersen, L. K.**, Frk., f.25.1.41 i Helsingør. P.&T.1.5.57 Helsingør.
- Petersen, M. F.**, Løjtnant, f.5.12.15 i Svendborg. P.&T. 1.9.34. Fagp.I 92.37. 1.9.37 Mhp. 1.9.40 Ass. Kh. Fagp.II

- 45.43. 1.11.43 Girokt. 1.11.46. Jbp.1 Kh. 1.12.49 Oass. Girokt. 1.4.54 Jbp.1 Kh. 1.4.57 Ktr. Kh. (K).
- Petersen, M. H.**, f.2.2.27 i Gilleleje. P.&T.1.9.44. Fagp.I 52.47. 1.9.47 Mhp. 1.9.49 Ass. Kh. (8).
- Petersen, P. A.**, Frk., f.6.11.92 i Kh. T.1.10.10. Fagp.78.13. 1.6.13 Mhp. 1.12.17 Ass. Næstved. 1.1.18 Helsingør. 1.10.22 Kh.T 1.1.24 Hellerup. 1.7.27 Ass. Kh.Htg.
- Petersen, P. A.**, f.18.2.20 i Holbæk. P.&T.1.9.36. Fagp.I 75.39. 1.9.39 Mhp. 1.3.44 Ass. Nykøbing S. Fagp.II 47.47. 1.12.52 Oass. Struer. 1.10.54 Oass. Kh. (S).
- Petersen, P. B.**, f.10.11.06 i Tinglev. P.1.9.24. Fagp.I 67.27. 1.9.27 Mhp. 1.9.30 Ass. Holstebro. 1.10.30 Vojens. Fagp.II 44.36. 25.4.37 Odense. 26.1.—30.4.40 kst. Fm. Otterup. 1.5.41 Frcia. 1.9.41 Jbp.2 Frcia. 1.7.45 Oass. Jbp.2 Frcia. 1.9.50 Postmester i Højer (6.Lkl.).
- Petersen, P. M.**, f.30.12.38 i Haderslev. P.&T.1.5.56 Padborg. 1.11.57 Haderslev.
- Petersen, R.**, Civilingeniør, f. 2.3.11 i Kellerslv. P.&T. 12.10.37 som Hjelpebetjener. 1.2.43 Hjelpeingeniør. 1.4.44 Ingeniør Kabelingeniørtj. 1.4.46 Telegrafingeniør III Radioingeniørtj. 1.11.48 Telegrafingeniør III Gdir. 1.5.50 Telegrafingeniør II Radioingntj. (Skamlebæk).
- Petersen, S. A.**, f.16.5.27 i Søby Mark. P.&T.1.5.46. Fagp.I 64.49. 1.5.49 Mhp. 1.5.51 Ass. Vinderup. 1.5.52 Skive. Fagp.II 38.55. Ass. Skive.
- Petersen, T. K.** Bjerregaard, f.14.6.29 i Hjerm. P.&T.1.9.45. Fagp.I 87.48. 1.9.48 Mhp. 1950 Forstærkerkursus, 1.9.50 Ass. Kh.Rtf. Fagp.II 59.55. 1.6.57 Oass. Korsør.
- Petersen, V.**, f.27.8.37 i Arnum. P.&T.1.9.53 Rødding. 1.11.54 Tønder. Fagp.I 81.56. 1.5.56 Kh. 1.9.56 Mhp. Kh. (i Militærtj.).
- Petersen, J. Z. H. A.**, f.18.4.98 i Horsens. T.1.12.19. Fagp. 95.22. 1.12.22 Mhp. 1.12.25 Ass. Horsens. Postfagp.41.30. 1.4.33 Graasten. 1.9.—31.10.39 kst. Pm. Graasten. 1.11.45 Oass. Horsens. 1.3.48 Postforvalter ved Posteksp. Horsens 2 (7.Lkl.).
- Phillipsen, K. L.**, f.6.2.35 i Silkeborg. P.&T.1.9.52. Fagp.I 70.55. 1.9.55 Mhp. 1.9.57 Ass. Kh. 18.11.57 Ass. Lyngby Radio.
- Pihl, A. O.**, f.5.7.26 i Olsker Sogn. P.&T.1.9.43. Fagp.I 65.46. 1.9.46 Mhp. 1.9.48 Ass. Hedehusene. 10.3.49 Kh. Fagp.II 46.54. 1.3.55 Ass. Gdir. (3.Tekn.Kt.).
- Pihl, O. M. M.**, f.17.12.39 i Rønne. P.&T.1.9.57 Gudhjem.
- Pilgaard, E. K.**, R\*, f.6.3.90 i Morsholt, Odder. P.15.9.08. Fagp.84.12. 1.5.12 Mhp. 1.10.15 Ass. Tranebjerg. 1.6.17 Kh. Fagp.II 39.19. 1.5.20 Odder. 1.5.24 Jbp.2 Frcia. 27.4.30 Skanderborg. 1.10.31 Ass. Frhav. 1.12.38 Ktr. Nakskov. 16.1—30.4.42 kst. Pm. i Nakskov. 1.4.48 Postmester i Aars (5.Lkl.).
- Plovning, J. D.**, Fru, (f. Andersen), f.3.1.99 i Gerrild. P.1.3.17. Fagp.I 57.21. 1.4.21 Mhp. 1.4.24 Ass. Marlaget. 1.11.26 Middelfart. 1.5.28 Ass. Kh. (Holte).
- Poder, A.**, f.16.3.22 i Kolding. P.&T.1.9.36. Fagp.I 69.41. 1.9.41 Mhp. 1.4.46 Ass. Hurup Thy. Fagp.II 44.50. 1.6.50 Jbp.2 Frcia. 1.11.50 Nordborg. 1.5.53 u.f.Nr. 1.5.55 Tønder. 1.6.56 Oass. Roskilde.
- Porner, A. O.**, f.12.6.93 i Slagelse. P.15.9.09. Fagp.54.13. 1.5.13 Mhp. 1.7.18 Ass. Ørsted. 25.4.20 Kh. Fagp.II 42.24. 1.5.26 Jbp.1 Kh. 1.5.32 Kh. 1.10.34 Oass. Kh. 1.4.44 Ktr. Kh. 1.10.53 Postmester ved Indvepvt.13 (6.Lkl.).
- Porskrog, K. P.**, f.5.11.32 i Gedsted. P.&T.1.9.50. Fagp.I 54.53. 1.9.53 Mhp. 1.9.55 Ass. Langaa. 22.10.55 Ass. Skive.
- Poulsen, A. B. H.**, Frk., f.9.6.40 i Tvilum. P.&T.1.5.57 Kjellerup.
- Poulsen, A. C. M.**, Fru, (f. Kristiansen), f.8.11.96 i Vejle. T.1.11.15. Fagp.92.16. 1.8.16 Mhp. 1.11.21 Ass. Nakskov. 26.4.31 Kh.T. 1937 Forstærkerkursus. 1.2.40 Oass. Kh. Rtf. 1.10.46 Ktr. Kh.Rtf.
- Poulsen, A. S.**, f.9.11.89 i Halling, Randers. P.1.9.04. Fagp.86.08. 1.5.08 Mhp. 1.12.14 Ass. Kh. Fagp.II 56.22. 1.5.25 Jbp.1 Kh. 1.9.30 Ktr.II Kh. 1.6.32 Ktr. Kh. 1.9.45 Postmester i Taastrup(5.Lkl.).
- Poulsen, A. S.**, f.29.6.03 i Frcia. T.17.5.20. Fagp.96.22. 1.6.23 Mhp. 1.6.26 Ass. Odense. 1930 Forstærkerkursus og Kursus i Maale- og Splidsteknik. Postfagp. 47.32. Fagp.II 51.35. 1.10.35 Jbp.2 Frcia. 1.10.41 Frcia. 1.10.43 Oass. Roskilde. 1.4.46 Jbp.1 Kh. 1.4.50 Kh. 1.4.52 Ktr. Kh. (Søborg).
- Poulsen, B.**, f.17.3.30 i Magleby. P.&T.1.5.46. Fagp.I 82.49. 1.5.49 Mhp. 1.5.51 Ass. Kh. 31.3.53 Korsør. 1.1.54 Kol-
- ding T. 1954 Forstærkerprøven. 11.12.54 Nykøbing Fl. Fagp.II 53.57. Ass. Nykøbing Fl.
- Poulsen, B. J. T.**, f.5.7.16 i Kh. P.&T. 15.5.42 som Hjelpekonstruktør. 1.6.44 KonstruktorIII Kabelingeniør-tjenesten. 1.2.47 KonstruktorII Kabelingstj. 1.4.51 Konstruktor I Kabelingstj. 1.11.54 Ingeniør i 6.Lkl. Kabelingstj. (Kh.).
- Poulsen, D.**, Frk., f.19.2.97 i Nykøbing M. T.2.2.17. Fagp. 77.17. 1.11.17 Mhp. 1.7.22—30.6.23 U.f.Nr. 1.3.24 Ass. Kh.T. 1.10.—30.11.24 U.f.Nr. 1930 Radiocertifikat af I. Kl. Ass. Kh.Htg.
- Poulsen, E.**, f.18.5.23 i Foulum Sogn. P.&T. 1.9.41. Fagp.I 62.44. 1.9.44 Mhp. 1.9.46 Ass. Viborg. 19.4.47 Kh. 1.11.50 Jbp.1 Kh. Fagp.II 40.52. 1.9.56 Oass. Jbp.1 Kh.
- Poulsen, E.**, Frk., f.6.10.38 i Middelfart. P.&T.1.9.55 Nørre-Aaby. 1.11.56 Faaborg.
- Poulsen, F. G.**, f.22.6.25 i Sørslev Sogn. P.&T.1.9.41. Fagp. I 76.44. 1.9.44 Mhp. 1.9.46 Ass. Aarup. 1.5.48 Roskilde. Fagp.II 50.52. 1.7.55 Oass. Hjerring.
- Poulsen, H.**, f.17.7.12 i Thirshæk, Engum Sogn. P.&T. 1.8.37 som Postbud. Postbudfagp.52(Udm.).40. 1.9.41 Elevuddannelse. Fagp.I 77.43. 1.5.44 Ass. Odense. 1.11.44 Nørre-Aaby. Fagp.II 42.48. 1.7.49 Oass. Nakskov. 1.7.56 Ktr. Vordingborg.
- Poulsen, H.**, Fru (f. Gravesen), f.4.1.39 i Løkken. P.&T. 1.5.56 Løkken.
- Poulsen, H. S.**, Frk., f.21.10.38 i Rønne. P.&T.1.5.55 Ikast. 1.11.56 Randers.
- Poulsen, H. T. G.**, f.1.6.97 i Frcia. T.2.1.14. Fagp.95.14. 1.10.14 Mhp. 1.1.20 Ass. Kh.T. 1.12.20 Tønder. 1.9.22 Kh.T. Postfagp.47.29. 1930 Kursus i Stationsteknik ved St.Nord. 9.4.30—31.12.32 Tj. paa Grønland (Godhavn Radio). 1.12.32 Oass. Kh.T. 1934 Kursus i Overdragning ved St.Nord. 1937 Forstærkerkursus. 1.10.41 Ktr. Kh. Rtf. 1.2.46 Overkontrollør Aarhus T.
- Poulsen, L. M.**, Frk., f.10.2.97 i Frcia. P.1.10.13. Fagp. 73.16. 1.7.19 Mhp. 1.10.19 Ass. Kolding. 10.1.20 Frcia. 1.10.25 Christiansfeld. Fagp.II 37.26. 25.4.35 Frcia. 1.5.38 Oass. Horsens. 1.11.40 Frcia. 1.8.55 Postforvalter ved Posteksp. Frcia 1 (6.Lkl.).
- Poulsen, J.**, f.25.1.37 i Torslev. P.&T.1.5.54 Sæby. 1.11.56 Hjerring. Fagp.I 68.57. 1.5.57 Mhp. Kh. (i Militærtj.).
- Poulsen, J. M.**, Fru (f. Poulsen), f.20.7.11 i Aarup. P.&T. 1.12.30 som Ekstrakontorist. 1.8.35 Kontorist. 1.9.36 Elev. Fagp.I 70.38. 1.8.38 Mhp. 1.8.41 Ass. Assens. 1.2.42 Ass. Odense
- Poulsen, K.**, Frk., f.27.9.01 i Aalborg. T.1.12.19. Fagp. 92.23. 1.9.23 Mhp. 1.9.26 Ass. Kh.T. 1.2.27 Assens. 1.10.27 Girokt. 5.2.28 Kh.Rtf. 1.4.55 Oass. Kh.Rtf.
- Poulsen, K.**, f.15.2.28 i Tønder. P.&T.1.9.45. Fagp.I 76.48. 1.9.48 Mhp. 1950 Forstærkerkursus. 19.50 Ass. Kalundborg 25.10.51 Korsør. Fagp.II 43.56. Ass. Korsør.
- Poulsen, K. F. J.**, f.5.9.94 i Hov, Sennels Sogn. P.1.4.11. Fagp.52.14. 1.7.15 Mhp. 1.10.19 Ass. Store-Heddinge. 1.5.21 Rønnede. 1.4.22 Store-Heddinge. 1939 Sommerposteksp. Snekkersten. 1.6.43 Oass. Maribo. 1.10.47 Postmester i Hæslø. 1.12.52 Postmester i Rødbj (6.Lkl.).
- Poulsen, L. A.**, Frk., f.7.8.99 i Tommerup. T.2.2.17. Fagp. 72.17. 1.11.17 Mhp. 1.3.23 Ass. Frcia T.
- Poulsen, L. T.**, f.26.4.38 i Aarhus. P.&T.1.9.55 Tarm. 1.11.56 Holstebro.
- Poulsen, P.**, f.2.3.30 i Sdr. Gørding. P.&T.1.9.46. Fagp.I 93.49. 1.9.49 Mhp. 1951 Forstærkerprøven. 1.9.51 Ass. Kh Rtf.
- Poulsen, P.**, f.26.7.37 i Thorshavn. P.&T.1.9.56 Hundested. 1.11.57 Helsingør.
- Poulsen, P. B.**, f.10.8.23 i Lemvig. P.&T.1.9.40. Fagp.I 85.43. 1.9.43 Mhp. 1945 Forstærkerkursus. 1.4.46 Ass. Skive. 15.7.48 Kh.Rtf. Fagp.II 44.49. 1.4.55 Oass. Kh. Rtf.
- Poulsen, T. C.**, Næstformand i Dansk Post- og Telegrafforening. f.26.9.97 i Nytorp Ræhr, Thisted. P.1.10.13. Fagp.83.16. 1.8.18 Mhp. 1.10.19 Ass. Kh. Fagp.II 56.23. 1.6.23 Ebeltoft. 1.10.32 Girokt. 1.7.38 Oass. Girokt. 1.2.41 Ktr. Girokt. 1.4.49 Bogholder Girokt. 1.9.53 Postmester ved Kastrup Postkontor (5.Lkl.).
- Poulsen, T. M.**, R\*, f.9.5.90 i Odense. T.19.3.07. 1.11.07 Mhp. Fagp.89/12.10. 1912 Radiocertifikat af I.Kl. 1.10.12—31.5.14 U.f.Nr. (Radiotelegrafstj.). 1.6.15 Ass. Frcia T. 1923 Elektrikerkursus og Værkstedskursus ved St Nord. 1.6.24 Ktr.II Blaavand Radio. 1.8.30 Radioingntj



- 1.1.31 Lyngby Radio. 1931 Forstærkerkursus. 1.7.31 Ktr. Lyngby Radio. 1.4.38 Telegrafbestyrer ved Lyngby Radio (4.Lkl.).
- ovlsen, F. E. W., f.29.12.19 i Odense. P.&T.1.9.39. Fagp.I 69.42. 1.9.42 Mhp. 1.9.45 Ass. Hillerød. 1.1.45 Kh. Fagp. II 51.49. 1.1.49 Jbp.I Kh. 1.6.55 Oass. Kh. (Omk.).
- rimdahl, M. P., Frk., f.2.6.39 i Rybjerg. P.&T.1.5.57 Aars.
- ryds, J., R\*, f.12.5.89 i Magleby Sogn. P.1.5.07. Fagp.69.11. 1.5.11 Mhp. 1.5.15 Ass. Svendborg. Fagp.II 50.21. 1.7.31 Oass. Svendborg. 1.3.37 Ktr. Svendborg. 1.4.46 Overkontrollør Svendborg. 1.3.48 Postmester i Rønne (4.Lkl.).
- ræst, E., f.18.8.27 i Thistrup. P.&T.1.9.43. Fagp.I 83.46. 1.9.46 Mhp. 1.9.48 Ass. Kh. 25.4.49 Vojens. 1.11.49 Aalborg. 1.1.51 Frca. 1.5.52 Jbp.2 Frca. Fagp.II 55.54. 1.9.57 Oass. Fredericia.
- vortrup, B., f.7.4.37 i Ljerslev.P.&T.1.9.53 Hurup Thy. 1.11.54 Nykøbing M. Fagp.I 61.56. 1.5.56 Kh. 1.9.56 Mhp. Kh. (i Militærtjt.).
- taage, A. L., Frk., f.24.1.00 i Kh. T.16.8.19. Fagp.100.21. 1.9.22 Mhp. 1.9.25 Ass. Kh.T. Postfagp.48.30. 30.3.30 Ass. Kh. 1946 Sommerposteksp. Espergærde. 1.9.48 Oass. Kh. (11).
- taahauge, T. B., Frk., f.26.1.32 i Saksøbing. P.&T.1.9.51. Fagp.I 68.54. 1.9.54 Mhp. 1.9.56 Ass. Nørre-Ålslev.
- tademacher, C. C. M., f.30.6.94 i Nyborg. T.1.9.11. Fagp. 87.12. 1.6.12 Mhp. 1.7.19 Ass. Nyborg. 1.12.20 Næstved. 1.2.22 Ass. Nyborg.
- taff, H. V. E., Løjtnant, f.22.11.90 i Kh. P.1.5.07. Fagp. 61.11. 1.5.11 Mhp. 1.12.15 Ass. Høng. 1.5.16 Kh. 1.4.32 Oass. Kh. 1.5.42 Ktr. Kh. (K).
- taffinsø, A. E., Frk., f.12.6.32 i Aastrup. P.&T.1.5.49. Fagp. I 72.52. 1.5.52 Mhp. 1.5.54 Ass. Kh. (31).
- tafn, A. L., cand. phil., f.26.7.97 paa Frberg. T 6.8.19. 1919 Radiocertifikat af I.Kl. Fagp.98.20. 1.7.22 Mhp. 1.7.25 Ass. Kh.T. 10.3.30—20.11.31 Tj. paa Grønland (Julianehaab Radio). 27.2.33 Lyngby Radio. 10.10.36—30.11.37 Tj. paa Grønland (Julianehaab Radio). 1.7.43 Oass. Lyngby Radio. 1.7.50 Radioingtj. 1.4.52 Ktr. Radioingtj. (Lyngby).
- tafn, H., Civilingeniør, f.29.3.07 paa Frberg. P.&T.1.10.32 som Hjælpeingeniør. 1.7.38 Ingeniør Kablingtj. 1.6.44 Telegrafingeniør II i Ingdistr. (Kh.). 1.5.51 Telegrafingeniør i Gdir. 1.4.56 Laboratorieingeniør Telegraflaboratoriet.
- tasmussen, A., Frk., f.6.8.40 i Tryggelev. P.&T.1.9.57 Rudkøbing.
- tasmussen, A. C., f.14.9.17 i Korkendrup, Ullerslev. P.1.10.13. Fagp.62.16. 1.5.19 Mhp. 1.10.19 Ass. Kh. 1.8.20 Ullerslev 1.5.23 Høng. 1.9.26 Næstved. 1942 Sommerposteksp. Espergærde. 1.1.—31.1.43 kst. Pm. Fuglebjerg. 1.7.43 Oass. Køge. 1.10.53 Postmester i Gilleleie (7.Lkl.).
- tasmussen, A. D., Frk., f.2.2.95 i Svendborg. T.1.9.13. Fagp.80.14. 1.6.14 Mhp. 1.10.19 Ass. Kh.Rtf. 1.4.43 Oass. Kh Rtf. 1.8.55 Ktr. Kh.Rtf.
- tasmussen, A. E., f.16.6.20 i Randers. P.&T.1.9.37. Fagp.I 64.40. 1.9.40 Mhp. 1.7.41 Ass. Kh. Fagp.II 41.47. 1.11.47 Gdir. 1.7.54 Oass. Gdir. (Blanketdepotet).
- tasmussen, A. K., f.26.2.93 i Skalbjergr. P.1.10.10. Fagp. 52.15. 1.5.18 Mhp. 1.10.18 Ass. Nakskov. 1.10.19 Kh. 1941 Sommerposteksp. Løkken. 1.4.45 Oass. Kh. (Toldpkt).
- tasmussen, A. L. M., Frk., f.21.8.00 i Næstved. T.1.8.19. Fagp.81.22. 1.12.22 Mhp. 1.12.25 Ass. Slagelse. 1.11.27 Sønderborg. 1.4.29 Slagelse. Postfagp.39.31. 1.8.33 Frværk. 1.4.35 Hørsholm. 1.10.36 Rungsted Kyst. 1.4.56 Oass. Rungsted Kyst.
- tasmussen, A. M., Fru (f. Engholt), f.31.7.36 i Als. P.&T. 16.5.53 Hadsund. 1.11.54 Viborg. Fagp.I 79.56. 1.5.56 Kh. 1.6.56 Mhp. Kh.
- tasmussen, A. P., f.29.4.25 i Bogense. P.&T.1.9.43. Fagp.I 73.46. 1.9.46 Mhp. 1.9.48 Ass. Ribe. 27.4.49 Augustenborg. 1.11.49 Frca. Fagp.II 47.54. 1.6.57 Oass. Nykøbing Sjælland.
- tasmussen, B. C., Fru (f. Jensen), f.22.4.30 i Hadsund. P.&T.1.9.46. Fagp.I 80.49. 1.9.49 Mhp. 1.9.51 Ass. Løgstør. 1.5.53 Ass. Tarm.
- tasmussen, B. H., f.1.9.35 i Silkeborg. P.&T.1.9.52. Fagp.I 80.55. 1.9.55 Mhp. 1.9.57 Ass. Kh. 18.11.57 Ass. Lyngby Radio.
- tasmussen, C. A. K., f.29.3.13 i Kh. P.&T.1.9.31. Fagp.I 79.34. 1.9.34 Mhp. 1.9.37 Ass. Kh. Fagp.II 46.41. 1.6.43
- Jbp.I Kh. 1.7.47 Oass. Kh. 1.12.50 Jbp.I Kh. 1.9.55 Ktr. Aarhus.
- Rasmussen, C. Løvborg, f.4.2.28 i Daugaard. P.&T.1.9.44. Fagp.I 64.47. 1.9.47 Mhp. 1.9.49 Ass. Kh. 1.5.51 Kolding. Fagp.II 45.55. Ass. Kolding.
- Rasmussen, Eigil, f.3.6.21 i Holstebro. P.&T.1.9.37. Fagp.I 79.40.1.9.40 Mhp. 1.7.45 Ass. Randers. 1.5.46 Kh. Fagp.II 50.48. 1.10.48 Jbp.2 Frca. 1.4.53 Oass. Ringkøbing.
- Rasmussen, Erik, f.7.8.15 i Korsør. P.&T.1.9.34. Fagp.I 81.37. 1.9.37 Mhp. 1.9.40 Ass. Køge. Fagp.II 48.43 1.5.44 Slagelse. 1.12.49 Oass. Vejen. 1.7.57 Ktr. Odense.
- Rasmussen, E. M., Fru (f. Johannessen), f.22.9.33 i Slagelse. P.&T.1.9.50. Fagp.I 90.53. 1.9.53 Mhp. 1.9.55 Ass. Kh. (23).
- Rasmussen, E. R., f.30.5.19 i Odense. P.&T.1.9.35. Fagp.I 80.38. 1.9.38 Mhp. 1.6.43 Ass. Nordby Fane. 1.5.44 Kh. Fagp.II 46.47. 1.11.47 Jbp.1 Kh. 1.4.50 Oass. Thorshavn. 1.7.57 Ktr. Horsens.
- Rasmussen, E. W., f.15.10.03 i Nyborg. T.17.5.20. Fagp. 81.22. 1.6.23 Mhp. 1.6.26 Ass. Odense. 1.4.28 Vordingborg. 1.4.29 Kh.T. 10.11.30 Nykøbing Fl. 1.5.31 Kh.T. 28.9.32 Kh. 1.1.34 Kh.Rtf. 1.4.57 Oass. Kh.Rtf.
- Rasmussen, G. L., Frk., f.16.5.38 i Kalvehave. P.&T. 1.9.55 Nørre-Ålslev. 1.11.56 Vordingborg.
- Rasmussen, H., f.9.9.26 i Horsens. P.&T.1.9.44. Fagp.I 92.47. 1.9.47 Mhp. 1.9.49 Ass. Frca. 1.5.52 Jbp.2 Frca. Fagp.II 63.54. 1.12.54 3.Overpostinsp. 1.9.57 Oass. Vejen.
- Rasmussen, H. A., Frk., f.15.12.13 i Marstal. P.&T.1.6.35 som Ekstraktrist. 1.1.38 Ktrist. 1.9.39 Elev. Fagp.I 89.41. 1.5.41 Mhp. 1.5.44 Ass. Kh. Fagp.II 46.46. 1.11.46 Girokt. 1.10.50 Oass. Girokt. 1.7.57 Ktr. Kh. 1.10.57 Ktr. Girokt.
- Rasmussen, H. C., f.1.8.04 i Frca. T.16.8.20. Fagp.77.23. 1.9.23 Mhp. 1.9.26 Ass. Frca. T. 1.10.27 Holstebro. Postfagp.34.31. 28.9.32 Frca. T. 29.4.34 Frca. 15.5.38 Odense. 1.11.39 Frca. T. 1.10.40 Hadsund. 1.5.48 Oass. Odense.
- Rasmussen, H. C., f.9.4.23 i Aabenraa. P.&T.1.6.48 som Hjælpetegner. 1.6.50 Tegner 2. Ingdistr. (Aabenraa).
- Rasmussen, H. C. S., Fru (f. Jensen), f.26.2.98 i Horsens. T.1.4.16. Fagp.89.16. 1.1.17 Mhp. 1.4.22 Ass. Kh.T. 1.10.23 Rønne. 1.4.27 Kh.T. Postfagp.45.29. 31.3.29 Kh. 16.2.30 Kh.Rtf. 1.12.46 Oass. Hillerød. 1.9.51 Oass. Kh.Rtf.
- Rasmussen, H. E., f.17.6.18 paa Thure. P.&T.1.9.35. Fagp.I 90.39. 1.5.39 Mhp. 1.7.42 Ass. Kh. Fagp.II 49.48. 1.11.48 Jbp.1 Kh. 1.5.51 Oass. Kh. (NV).
- Rasmussen, H. G., f.13.2.13 i Bogense. P.&T.1.9.30 Fagp.I 83.33. 1.9.33 Mhp. 1.3.37 Ass. Nykøbing S. Fagp.II 49.39. 1.11.41 Jbp.2 Frca. 1.10.46 Oass. Randers. 1.11.48 Jbp.2 Frca. 1.11.53 Kh. 1.11.55 Ktr. Kh. (F).
- Rasmussen, H. J., f.18.1.02 i Kh. P.1.9.18. Fagp.I 64.21. 1.9.21 Mhp. 1.9.24 Ass. Kh. 1.11.24 Holstebro. 1.10.29 Odder. 25.4.35 Aarhus. 1.12.46 Kh. 1.4.52 Oass. Kh. 17.10—30.11.55 kst. Pm. Indlevpkt. 4. Oass. Kh. (4).
- Rasmussen, H. J. A. V., f.19.7.92 i Kh. T.1.8.21 som Stationsovermonter. 1.6.29 Overmonter. 1.7.31 Maskinmester II Radioingtj. 1.4.46 Maskinmester I Radioingtj. (Skamlebak Radio).
- Rasmussen, H. K., f.18.4.94 i Stege. T.12.10.11. Fagp.81.14. 1.6.14 Mhp. 1.5.19 Ass. Kh.T. 1933 Kursus i Stationsteknik ved St.Nord og Radiocertifikat af I.Kl. 1.8.33 Oass. Kh.Htg. 1.9.43 Ktr. Kh.Htg.
- Rasmussen, H. K., f.30.8.93 i Rudkøbing. T.3.8.09. Fagp. 68.11. 1.6.11 Mhp. 1.9.18 Ass. Gdir. 1.5.26 Ktr.II Gdir. 1.6.29 Kh.T. 1.11.32 Ktr. Kh.Htg. 1.3.47 Overkontrollør Kh.Htg.
- Rasmussen, H. O., f.8.11.39 i Hatting. P.&T.1.9.57 Skjern.
- Rasmussen, J., f.18.9.40 i Ullerslev. P.&T.1.9.57 Jholns.
- Rasmussen, J. C., f.13.5.38 i Hillerød. P.&T.1.5.55 Hadsten. 1.11.56 Randers.
- Rasmussen, J. E., f.29.5.92 i Hylleholt Sogn. P.15.9.08. Fagp.49.12. 1.5.12 Mhp. 1.6.17 Ass. Herlufmagle. 1.11—30.11.22 kst. Pm. Herlufmagle. 26.4.25 Ringkøbing. 1.5.31 Grenaa. 1.11.31 Præstø. 1.11.38 Oass. Aalborg (Best. af Aalborg 1). 1.4.42 Postforvalter ved Posteksp. i Aalborg. 1.4.51 Postforvalter ved Bolbro Posteksp. (6.Lkl.).



- Rasmussen, J. H., Frk., f.15.2.40 i Rødby Havn. P.&T. 1.5.57 Rødby.
- Rasmussen, J. O., Frk., f.17.2.38 i Nykøbing Fl. P.&T. 1.9.54 Nørre-Ålslev. 1.11.55 Nykøbing Fl. Fagp.I 78.57. 1.5.57 Køge. 1.9.57 Mhp. Køge.
- Rasmussen, K., f.23.9.41 i Vigerslev. P.&T.1.9.57 Brørup.
- Rasmussen, K. E., Frk., f.12.2.94 i Aalborg. T.2.1.14. Fagp. 76.14. 1.10.14 Mhp. 1.3.19 Ass. Aalborg. 1.3.22 Ass. Kh.Rtf.
- Rasmussen, K. V., f.27.5.01 i Svinsbjerg. T.1.1.19. Fagp. 76.19. 1.9.19 Mhp. 1.1.25 Ass. Kh.T. Postfagp.36.31. 1.5.32 Kh. 1.3.38 Kh.Htg. 1.4.46 Oass. Kh.Htg. 1.4.55 Ktr. Kh. Htg.
- Rasmussen, L. K. H., Frk., f.6.10.40 i Ringe. P.&T.1.9.57 Ringe.
- Rasmussen, L. N., Frk., f.12.10.40 i Odense. P.&T.1.9.57 Kerteminde.
- Rasmussen, M., f.14.1.41 i Fuglø. P.&T.1.9.57 Kh.
- Rasmussen, M. M. E., Frk., f.7.4.02 i Aalborg. P.1.3.19. Fagp.I 78.22. 1.3.22 Mhp. 1.3.25 Ass. Graasten. 1.5.27 Bjerringbro. 1.8.31 Aalborg. Fagp.II 40.34. 8.12.37—28.2.38 kst. Pm. Aalestrup. 1.2.46 Oass. Aalborg.
- Rasmussen, N. T., f.25.12.23 i Randers. P.&T.1.9.41. Fagp.I 63.44. 1.9.44 Mhp. 1.9.46 Ass. Aarhus. 23.10.47 Bjerringbro. Fagp.II 47.56. 1.12.56 Oass. Girokt.
- Rasmussen, O. A. A., f.18.9.20 i Nykøbing S. P.&T. 1.9.37. Fagp.I 71.40. 1.9.40 Mhp. 1.10.44 Ass. Nakskov. Fagp.II 55.51. 1.10.53 Oass. Skanderborg.
- Rasmussen, O. M., R\*, f.6.2.92 i Kjellerup. P.1.5.10. Fagp. 94.13. 1.3.14 Mhp. 1.5.17 Ass. Vamdrup. 1.11.18 Aarhus. Fagp.II 57.19. 1920 Tj. under C.I.S. 1.6.20 Haderslev. 1.6.23 Jbp.2 Frcia. 1.7.29 Aarhus. 1.12.32 Oass. Aarhus. 1.10.39 Ktr. Jbp.2 Frcia. 1.11.42 Overkontrolør Jbp.2 Frcia. 21.1.47 kst. og 1.4.47 Jernbanepostmester ved Jbp.2 Frcia. (3.Lkl.).
- Rasmussen, P., f.2.5.91 i Magleby. P.15.9.08. Fagp.48.12. 1.5.12 Mhp. 1.6.16 Ass. Hurup. 29.4.17 Humble. 1.7.19 Nakskov. 1938 Sommerposteksp. Humlebæk. 1.12.38 Postmester i Karby (7.Lkl.).
- Rasmussen, P., f.1.10.13 i Aarhus. P.&T.24.6.37 som Hjelpepetegner. 1.5.39 Hjelpekonstruktør. 1.8.39 Konstruktor III. 3.Ingeniørstr. 1.6.44 Konstruktor II 3.Ingeniørstr. 1.2.49 Konstruktor I 3.Ingstr. (Aarhus).
- Rasmussen, P. G. Fischer f.14.11.27 i Kauslunde. P.&T.1.9.44. Fagp.I 60.47. 1.9.47 Mhp. 1.9.49 Ass. Kh. (Vanløse).
- Rasmussen, S., f.18.11.17 i Horsens. P.&T.1.9.34 Fagp.I 95.37. 1.9.37 Mhp. 1940 Radiocertifikat af L.Kl. 1.2.41 Ass. Horsens. Fagp.II 50.44. 1.11.49 Oass. Aalborg. 1.7.54 Ktr. Aarhus.
- Rasmussen, S. E., f.13.8.32 i Mundelstrup. P.&T.1.5.50. Fagp.I 76.53. 1.5.53 Mhp. 1954 Forstærkerprøven. 1.5.55 Ass. Aarhus T. (i Militærtj.).
- Rasmussen, S. E. B., f.12.1.33 i Aarhus. P.&T.1.9.50. Fagp.I 68.53. 1.9.53 Mhp. 1.9.55 Ass. Nysted.
- Rasmussen, S. L. N., f.6.4.95 i Esbjerg. T.1.12.19. 1914 Radiocertifikat af I.Kl. Fagp.93.20. 1.8.22 Mhp. 1.8.25 Ass. Rønne. 1.12.26 Kh.Htg. 1.4.52 Oass. Kh.Htg.
- Rasmussen, T. F., f.4.12.35 i Skrillinge Mark. P.&T.1.9.52. Fagp.I 63.55. 1.9.55 Mhp. 1.9.57 Ass. Faaborg.
- Rasmussen, V., Frk., f.25.2.32 i Aarhus. P.&T.1.5.48. Fagp.I 75.51. 1.5.51 Mhp. 1.5.53 Ass. Sønderborg. 1.7.55 Ass. Kh. (11).
- Rasmussen, V. M., Frk., f.21.11.96 i Stege. T.1.10.13. Fagp. 88.16. 1.8.16 Mhp. 1.11.19 Ass. Kh.Rtf. 1.4.57 Ass. Kh.R.
- Raun, K., f.14.10.03 i Skive. T.16.8.20. Fagp.86.23. 1.9.23 Mhp. 1.9.26 Ass. Frcia T. 17.10.32 Struer. Postfagp.40.33. 1.5.35 Aars. 1.8.37 Randers. Fagp.II 36.38. 1.7.44 Oass. Frederikshavn. 1.2.53 Ktr. Haderslev. 1.9.57 Postmester i Marstal (6.Lkl.).
- Ravnsho, B. E., f.6.7.38 i Aarhus. P.&T.1.9.55 Skjern. 1.11.56 Horsens.
- Ravnø, K. A., f.6.9.17 i Assens. P.&T.1.9.34. Fagp.I 102.37. 1.9.37 Mhp. 1.10.41 Ass. Vojens. 1.2.42 Assens. Fagp.II 49.48. 1.9.55 Oass. Assens. 13.7.57 Oass. Odense.
- Reehoff-Petersen, A. O., f.24.2.93 i Kh. T.1.9.08. Fagp.64<sup>1</sup>/<sub>2</sub>.10. 1.2.10 Mhp. 1.3.18 Ass. Kh.T. 28.11.18 Gdir. 11.10.26 Kh.T. 1.5.37 Oass. Kh.R. 1.4.46 Ktr. Kh.R.
- Reenberg, C. J., f.12.2.91. P.15.9.08. Fagp.74.12. 1.5.12 Mhp. 1.3.16 Ass. Løgstor. 30.5.20 Aarhus. Fagp.II 50.21. 1.5.24 Jbp.1 Kh. 27.4.30 Kh. 1.9.32 Oass. Kh. 1.5.42 Ktr. Kh. 1.8.48 Postmester ved Herlev Postkontor (5.Lkl.).
- Reese, W. F., f.22.5.94 i Kiel. P.&T.1.5.29 som Tegner 1.9.35 Telegrafmester II. 1.4.37 Konstruktor II 2.Ingstr (Aabenraa). 1.4.44 Konstruktor I 2.Ingstr. (Aabenraa)
- Refstrup, K., Frk., f.6.9.96 i Bækbo. T.1.4.16. Fagp.85.16. 1.1.17 Mhp. 1.4.22 Ass. Ringkøbing. 1.7.47 Postforvalter ved Posteksp. Aarhus 4. 1.4.57 Postforvalter ved Post eksp. Aarhus 2 (6.Lkl.).
- Reinath, E. S. C., f.19.4.88 i Kh. P.7.7.05. Fagp.74.09. 1.5.01 Mhp. 1.5.14 Ass. Kh. 1.11.15 Odense. 1.5.16 Kh. 1.6.11 Jbp.1 Kh. 1.6.25 Kh. 1.12.35 Postmester ved Indlevkt.3: (7.Lkl.).
- Reister, A., f.11.2.03 i Nyborg. T.16.8.20. Fagp.90.23. 1.9.21 Mhp. 1.9.26 Ass. Frcia T. 28.9.32 Middelfart. Postfagp 52.33. 1.1.34 Frcia T. Fagp.II 50.38. 1.6.38 Jbp.2 Frcia 1.6.44 Frcia. 1.2.45 Oass. Jbp.2 Frcia. 1.4.49 Graaster 1.5.53 Ktr. Frcia.
- Renouard, A. L. A. de, f.28.8.88 paa Frberg. P.1.2.05 Fagp.85.08. 1.5.08 Mhp. 1.9.13 Ass. Herning. 1.5.16 Kh 1926 Sommerposteksp. Skodsborg. 1.7.31 Oass. Kh 1.11.33 Ktr. Kh. 1.11.46 Postmester ved Gentofte Post kontor (4.Lkl.).
- Richardsen, L., f.20.8.39 i Skagen. P.&T.1.5.56 Skagen 1.4.57 Hirtshals. 1.11.57 Brøderslev.
- Riemann, P. F., f.22.9.91 i Hillerød. P.15.9.09. Fagp.80.13 1.11.13 Mhp. 1.10.16 Ass. Kolby. 1.4.18 Slagelse. 1.6.11 Birkerød. 1.5.21 Kh. 1.5.24 Ballerup. 1.8.—30.9.27 kst Pm. Ballerup. 1.10.27 Kalundborg. 27.4.30 Odense. 1931 Sommerposteksp. Løkken. 1.11.39 Postmester i Grarr (6.Lkl.).
- Riis, A. M., f.11.1.22 i Børkop. P.&T.1.9.38. Fagp.I 72.41 1.9.41 Mhp. 1.2.46 Ass. Esbjerg. 1.11.47 Vejen. Fagp.I 37.50. 1952 Sommerposteksp. Vejrs Strand og 1953 Sommerposteksp. Snekkersten. 1.9.54 Oass. Aalborg.
- Ritsing, M. K., Frk., cand. phil., f.12.11.96 i Odense T.1.4.16. Fagp.96.16. 1.1.17 Mhp. 1.9.22 Ass. Kh.T. 1931 Forstærkerkursus. 1.11.41 Oass. Kh.Rtf. 1.4.52 Ktr. Kh Rtf.
- Roed, E. L., f.27.6.39 i Skibby. P.&T.1.5.57 Skibby.
- Roer, M. M., Frk., f.17.2.40 i Terp. P.&T.1.9.56 Fjerritslev. 1.11.57 Thisted.
- Rokkjær, O. S. N., R\*, f.17.7.92 i Hvidbjerg. P.15.9.08. Fagp 84.12. 1.5.12 Mhp. 1.8.17 Ass. Fjerritslev. 1.10.18 Aalborg 1.5.19 Kh. Fagp.II 50.20. 10.10.20 Aarhus. 1.10.24 Jbp.1 Struer. 1.4.27 Jbp.1 Kh. 1.12.27 Viborg. 1.11.31 Oass Slagelse. 1.12.38 Ktr. Aalborg. 1.11.46 Postmester Lemvig (5.Lkl.).
- Ros, F. M., f.10.5.31 i Hammel. P.&T.1.9.47. Fagp.I 66.50 1.9.50 Mhp. 1952 Forstærkerprøven. 1.9.52 Ass. Aarhus T. 23.4.55 Ass. Herning. 1.10.55 Ass. Aarhus T.
- Rosbak, E. V., f.9.9.02 paa Frberg. T.1.9.18. Fagp.111.19 1.5.19 Mhp. 1.9.24 Ass. Haderslev. 1.4.29 Aarhus. 1931 Forstærkerkursus og Kursus i Maale- og Spildeteknik. Postfagp.38.32. 1.8.33 Aarhus T. Fagp.II 46.35. 1.5.31 Aarhus. 1.11.40 Oass. Rønne. 1.4.48 Ktr. Aarhus.
- Rosenberg, C. E., f.5.7.91 i Kh. T.19.3.08. Fagp.53<sup>1</sup>/<sub>2</sub>.10 1.1.11 Mhp. 1.8.16 Ass. Rudkøbing. 1.1.20 Ass. Frcia T.
- Roslev, H. P. E., f.6.3.20 i Glyngø. P.&T. 1.9.36. Fagp. 68.39. 1.9.39 Mhp. 1.4.44 Ass. Fredensborg. Fagp.II 37.48 1.11.49 Viborg. 1.6.52 Oass. Vojens.
- Rossen, B. C., Frk., f.16.10.38 i Totlund. P.&T.1.9.5 Gram. 1.11.56 Tønder.
- Roust, E. R., Frk., f.30.5.99 i Nr.Nebel. T.15.5.19. Fagp 95.21. 1.6.22 Mhp. 1.6.25 Ass. Frcia T. 14.11.29 Haderslev Postfagp.48.31. 1.5.43 Kh. 1945 Sommerposteksp. Snekersten. 1.9.48 Oass. Kh. (1).
- Roy, P. V. le Fèvre, f.11.3.01 i Frcia. T.1.9.17. Fagp.63.18 1.6.18 Mhp. 1.9.23 Ass. Herning. 15.11.28 Skanderborg 1.4.30 Frcia T. 1936 Kursus i Kabelmaaling og Stations teknik ved St.Nord. 1.12.41. 2.Ingstr. 1.9.42 Frcia 1.11.49 Frcia T. 1.10.50 Oass. Frcia T.
- Rubeksen, E. C. M., f.25.8.21 i Thorshavn. P.&T.1.9.38 Fagp.I 54.41. 1.9.41 Mhp. 1.9.45 Ass. Kh. 1.2.46 Thors havn. 1.5.46 Kh. 1.6.50 Ass. Thorshavn.
- Ruby, K. K. f.27.5.20 i Feld, Madum Sogn. P.&T.1.9.37 Fagp.I 67.40. 1.9.40 Mhp. 1.6.44 Ass. Kh. Fagp.II 50.47 1.11.47 Jbp.1 Kh. 1.11.53 Kh. 1.4.54 Oass. Kh. 1.2.57 Oass Jbp.1 Kh.
- Rugaard, E., f.31.8.33 i Vistoft. P.&T.1.9.49. Fagp.I 63.52 1.9.52 Mhp. 1954 Forstærkerprøven. 1.9.54 Ass. Aarhus T. 1.11.55 Kh.Rtf. 14.12.56 Ass. Esbjerg.

- Ruge, E. M., Fru, (f. Sørensen), f.12.12.03 paa Frberg. T.1.6.19. Fagp.96.22. 1.12.22 Mhp. 1.12.25 Ass. Kh.R. 1.5.51 Gdir. 1.5.54 Oass. Kh.R. 1.4.55 Oass. Hillerød
- Rugsted, H. E., Frk., f.5.4.95 i Kolding. T.1.10.14. Fagp. 72.15. 1.6.15 Mhp. 1.10.20 Ass. Kh.Rtf. 1.1.49 Ass. Kh.R.
- Ruth, F. O., f.24.12.97 i Højen. P.1.10.14. Fagp.I 95.17. 1.8.19 Mhp. 1.10.20 Ass. Aalborg. Fagp.II 52.24. 1.5.38 Oass. Nørresundby. 1.5.45 Ktr. Viborg. 1.11.54 Postmester i Skørping (6.Lkl.).
- Rübner-Petersen, A., Frk., f.9.3.91 i Lemvig. P.15.9.09. Fagp.81.13. 1.5.13 Mhp. 1.7.17 Ass. Kh. (V).
- Ryge, P., f.7.5.12 i Odder. P.&T.1.9.30. Fagp.I 77.33. 1.9.33 Mhp. 1.9.36 Ass. Aarhus. 1.3.38 Vojens. Fagp.II 39.39. 1.4.41 Frcia. 1.10.41 Jbp.2 Frcia. 1.10.47 Oass. Jbp.2 Frcia. 1.5.51 Odense. 1.4.56 Ktr. Odense.
- Ryneld, E., Frk., f.7.4.39 i Haderslev. P.&T.1.9.56 Sommersted. 1.11.57 Aabenraa.
- Ryge, I. M., Fru (f. Rynege), f.19.8.00 i Bjergby. T.1.9.17. Fagp.64.18. 1.6.18 Mhp. 1.9.23 Ass. Kh.T. 1.11.28—30.4.29 u.f.Nr. 1.2.55 Oass. Kh.Rtf.
- Rysgaard, F. L., f.6.8.39 i Snedsted. P.&T.1.9.56 Vester- vig. 1.11.57 Struer.
- Rytter, S. N., f.18.7.37 i Randers. P.&T.1.5.54 Ørsted. 1.11.55 Randers. Fagp.I 83.57. 1.5.57 Mhp. Kh. (i Militærtj.).
- Røgilds, A., f.30.10.08 i Maarslet. P.&T.1.8.39 som Hjelpekonstruktør. 1.5.42 KonstruktørIII 2.Indgstr.(Aabenraa). 1.4.46 KonstruktørII 2.Indgstr.(Aabenraa). 1.7.47 Telegrafmester II 2.Indgstr. (Tønder). 1.1.52 Telegrafmester I 2.Indgstr. (Tønder). 1.5.54 Overtelgrafmester 2.Indgstr. (Aabenraa).
- Røjle, I. B., Fru (f. Kærup), f.1.11.00 i Kærup. T.1.2.17. Fagp.86.17. 1.11.17 Mhp. 1.2.23 Ass. Odense T. 1.2.—30.4.25 u.f.Nr. 1.4.28 Kh.T. 1.4.—30.6.30. 19.11.31—18.2.32 og 1.6.—31.8.43 u.f.Nr. Ass. Kh.Rtf.
- Røjle, N. C., f.18.9.02 paa Viby Mark, Udby Sogn. T.1.12.19. Fagp.83.22. 1.12.22 Mhp. 1.12.25 Ass. Odense T. 1.4.28 Kh.T. 1935 Radiocertifikat af I.Kl. 1.4.48 Oass. Kh.Htg.
- Rømer, K. V., f.3.7.21 i Kh. P.&T.1.3.37 som Cyklebud. 1.8.42 Reservestpostbud. 1.8.45 Postbud. Postbudfagp. 51.48. 1.10.48 Overpakmester. 1.9.49 Elevudd. Fagp.I 74.51. 1.5.52 Ass. Kh. Fagp.II 43.55. 1.11.56 Oass. Kh. (OmK.).
- Rømer, L. Vadum, f.6.5.28 i Broager. P.&T.1.9.45. Fagp.I 73.48. 1.9.48 Mhp. 1.9.50 Ass. Kh. 25.10.51 Aabenraa. Fagp.II 42.56. Ass. Aabenraa.
- Rønn, C. L., f.21.4.02 i Harboøre. T.1.6.20. Fagp.97.22. 1.6.23 Mhp. 1.6.26 Ass. Kh.T. Postfagp.35.31. 1.5.32 Kh. 1.6.40 Kh.Htg. 1.4.49 Oass. Kh.Htg.
- Rørsted, O. K., Løjtnant, R\*, f.31.8.92 i Valløbe. P.25.10.07. Fagp.91.11. 1.5.11 Mhp. 1.9.17 Ass. Kh. 1.10.18 Aarhus. 1.5.22 Frcia. Fagp.II 66.23. 2.8.23 Aarhus. 1.7.24 3.Overpostinsp.(Aarhus). 1.12.24 Gdir. 1.10.27 Aarhus. 1.5.31 Roskilde. 1.7.31 Oass. Roskilde. 1.8.34 Ktr. Roskilde. 1.11.43 Postmester i Viborg (3.Lkl.).
- Rørse, S. H. R., f.9.7.95 i Rørsek, Saksøbing. P.1.10.14. Fagp.I 87.17. 1.7.19 Mhp. 1.10.20 Ass. Kh. 1.10.23 Lyngby. Fagp.II 48.24. 1.11.26 Kh. 1.5.30 Jbp.1 Kh. 1.5.36 Kh. 1.12.38 Oass. Kh. 1.2.48 Ktr. Kh. (OmK.).
- Røser, G. H. K., f.16.12.24 i Hvalsø. P.&T.1.9.44. Fagp.I 74.48. 1.8.48 Mhp. 1949 Radiocertifikat af I.Kl. 1.8.50 Ass. Lyngby Radio. 1.1.51 Blaavand Radio. Fagp.II 42.55. Ass. Blaavand Radio.
- Saaby, M. K., Frk., f.10.4.05 i Kh. P.1.9.24. Fagp.I 101.27. 1.9.27 Mhp. 1.9.30 Ass. Kh. Fagp.II 54.34. 1944 Sommerposteksp. Humlebæk. 1.4.45 Oass. Kh. 1.10.53 Ktr. Kh. (Oplysningskt.).
- Saabye, C., f.16.10.00 i Overlund. T.16.8.19. Fagp.96.21. 1.9.22 Mhp. 1.9.25 Ass. Frcia T. 1.1.27 Kh.T. 28.9.32 Kh. Postfagp.49.33. Fagp.II 46.36. 1.3.39 Jbp.1 Kh. 1.10.43 Oass. Kh. 1.9.—30.9.49 kst. Pm. ved Indlevpkt.26. 1.1.52 Ktr. Kh. (Brønshøj).
- Sahl, R., f.5.3.34 i Agerskov. P.&T.1.9.50. Fagp.I 76.53. 1.9.53 Mhp. 1.9.55 Ass. Kh. 1.12.57 Ass. Jbp.1 Kh.
- Samuelsen, I. C., Frk., f.29.8.38 i Nordborg. P.&T.1.9.55 Nordborg. 1.11.56 Sønderborg.
- Sand, L. S., Fru (f. Sørensen), f.24.8.34 i Laven. P.&T. 1.9.51 Fagp.I 90.54. 1.9.54 Mhp. 1.9.56 Ass. Skanderborg. 15.12.56—14.6.57 u.f.Nr. 15.6.57 Ass. Horsens.
- Sandbjerg, C. C. L., f.19.10.16 i Odense. P.&T.1.9.35. Fagp.I 93.38. 1.9.38 Mhp. 1940 Radiocertifikat af I.Kl. 1.9.41 Ass. Kh.T. 1.4.42 Kolding. Fagp.II 45.44. 1.5.48 Jbp.2 Frcia. 1.4.51 Oass. Kolding. 1.10.57 Ktr. Vejle.
- Sandholdt, B. E., f.13.9.35 i Hoptrup. P.&T.16.5.53 Ribe. 1.11.54 Aabenraa. Fagp.I 60.56. 1.5.56 Kh. 1.6.56 Mhp. Kh. (i Militærtj.).
- Sarl, B. C., f.8.1.21 paa Frberg. P.&T.1.9.37. Fagp.I 56.41. 1.5.41 Mhp. 1.2.45 Ass. Kh. (7).
- Schack Andersen, H. E., se: Andersen, H. E. Schack.
- Schack, E. H., f.29.5.02 i Frcia. T.16.8.19. Fagp.90.21. 1.9.22 Mhp. 1.9.25 Ass. Kh.T. Postfagp.32.32. 14.2.32 Kh. 1.4.49 Oass. Kh. 1.7.56 Ktr. Kh. (OmK.).
- Scharff, F. J. T. A., f.26.10.91 paa Frberg. P.15.9.08. Fagp. 68.12. 1.5.12 Mhp. 1.12.16 Ass. Kh. Fagp.II 39.26. 1.5.29 Jbp.1 Kh. 1.5.32 Kh. 1.6.34 Oass. Kh. 1.6.45 Postmester ved Indlevpkt.41 (7.Lkl.).
- Scherling, E., f.15.8.26 i Kbhvn. P.&T.1.9.43. Fagp.I 73.46. 1.9.46 Mhp. 1.9.48 Ass. Køge. 26.4.49 Kh. Fagp.II 43.53. 1956 Sommerposteksp. Humlebæk. 1.9.57 Oass. Kh. (OmK.).
- Schierbeck, J., f.29.4.16 paa Frberg. P.&T.1.11.38 som Hjelpebetegner. 1.5.39 Hjelpekonstruktør. 1.11.40 Konstruktør III. 1. Ingeniørdistr. 1.4.46 Konstruktør II 1. Ingeniørdistr. 1.4.57 Ingeniør i 6.Lkl. 1.Indgstr. (Kh.).
- Schjødt, J. F., f.14.7.96 i Kh. P.1.10.14. Fagp.I 79.17. 1.10.19 Mhp. 1.10.20 Ass. Saksøbing. 1.2.22 Kh. Fagp.II 36.24. 1.4.39 Oass. Kh. 1.2.49 Ktr. Kh. 1.6.57 Postmester ved Indlevpkt.16 (6.Lkl.).
- Schmidt, A. H., f.4.9.97 i Aarhus. P.1.10.13. Fagp.93.16. 1.8.18 Mhp. 1.10.19 Ass. Aarhus. 15.4.20 Galten. 1.11.22 Vejle. Fagp.II 66.23. 1.4.29 3.Overpostinsp.(Aarhus). 1.7.31 Oass. 3.Indgstr.s Kt.(Aarhus). 1.8.35 Aarhus. 1.1.38 Fuldm. Gdir. 14.4.—14.6.44 kst. Pm. i Lemvig. 1.6.48 Ekspeditionsskr. Gdir. 1.1.51 Postmester i Roskilde (3.Lkl.).
- Schmidt, A. N., Frk., f.13.9.31 i Bøvtoft. P.&T.1.5.50. Fagp.I 104.53. 1.5.53 Mhp. 1954 Forstærkerprøven. 1.5.55 Ass. Aarhus T. 1.6.55 Aabenraa. 1.6.56 Ass. Kh.Rtf.
- Schmidt, B., f.7.10.20 i Østerby, Svanninge Sogn. P.&T. 1.9.37. Fagp.I 101.40. Tildelt Joseph Michaelsens Minde- medaille. 1.9.40 Mhp. 1.11.44 Ass. Sønderborg. 15.11.45 —31.1.46 kst. Pm. i Toftlund. Fagp.II 54.48. 1.11.52 Oass. Odense.
- Schmidt, C. C., f.3.2.37 i Løgumkloster. P.&T.16.5.53 Løgumkloster. 1.11.54 Tønder. Fagp.I 65.56. 1.5.56 Kh. 1.6.56 Mhp. Kh.
- Schmidt, E. H. E., f.16.2.24 i Grindsted. P.&T.1.9.40. Fagp.I 80.43. 1.9.43 Mhp. 1945 Forstærkerkursus. 1.4.46 Ass. Kh.Rtf. 1.6.49 Kh.Htg. Fagp.II 57.52. 1.9.54 Oass. Kh.Htg.
- Schmidt, E. P., f.9.10.18 i Marstal. P.&T.1.9.35. Fagp.I 93.38. 1.9.38 Mhp. 1.11.42 Ass. Girokt. Fagp.II 62.48. 1.5.49 Gdir. 1.5.51 Oass. Girokt. 1.9.54 Fuldmægtig Gdir. 1.6.55 Ktr. Girokt.
- Schmidt, F. J., f.7.6.35 i Vejle. P.&T.1.9.52. Fagp.I 82.55. 1.9.55 Mhp. 1.9.57 Ass. Kh. (S).
- Schmidt, K. M., R, f.16.4.92 i Marstal. T.8.8.07. Fagp. 80<sup>1</sup>/<sub>2</sub>.10. 1.5.10 Mhp. 1.5.17 Ass. Thisted. 1.5.21 Sønderborg. 1.5.25 Ktr.II Tgraftstr. (Aabenraa). 1.7.28 Nyborg. 1.1.30 Ktr.I 2.Overpostinsp. (Odense). 1931 Forstærkerkursus og Kursus i Maale- og Spildeteknik. 16.2.—19.2.34 kst. Pm. Graasten. 1.7.34 Overkontrøler Odense. 1.4.39 Telegrafbestyrer i Odense. 1.8.39 Telegrafbestyrer i Aarhus (3.Lkl.).
- Schmidt, N. P., f.15.7.41 i Agerskov. P.&T.1.9.57 Løgumkloster.
- Schmidt, O. T., f.16.1.33 i Hobro. P.&T.1.9.49. Fagp.I 80.52. 1.9.52 Mhp. 1.9.54 Ass. Varde.
- Schmidt, T. C. Birke, f.25.10.01 i Frcia. P.1.9.18. Fagp.I 76.21. 1.9.21 Mhp. 1.9.24 Ass. Kh. Fagp.II 48.30. 1.12.31 Gdir. 1.12.36 Jbp.1 Kh. 1.9.41 Oass. Jbp.2 Frcia. 1.2.45 Svendborg. 1.10.49 Ktr. Randers. 1.10.55 Postforvalter ved Posteksp. Aalborg 3 (5.Lkl.).
- Schmidt-Jensen, T., f.12.5.38 i Vallekilde. P.&T.1.5.55 Tølløse. 1.11.56 Holbæk.
- Schneider, E., Frk., f.31.1.38 i Randers. P.&T.1.5.54 Havndal. 1.11.55 Randers. Fagp.I 72.57. 1.5.57 Mhp. Skanderborg.
- Schou, C. V., f.16.5.08 i Aarhus. P.&T.1.6.41 som Maskinmesteraspirant. 1.6.43 Maskinmester II Kabelingtj. 1.4.50 Maskinmester I Kabelingtj. (Korsør).

- Schou, J., f.9.10.34 i Fredericia. P.&T.1.9.52. Fagp.I 65.55. 1.9.55 Mhp. 1.9.57 Ass. Maribo.
- Schreiner, R. K. K., Fru (f. Pedersen), f.16.2.03 i Aunslev. T.1.12.19. Fagp.75.22. 1.12.22 Mhp. 1.12.25 Ass. Svendborg. 19.9.27 Graasten. 28.4.29 Nakskov. Postfagp. 40.33. 26.4.36 Kh. 1.2.42—31.1.44 u.f.Nr. 1.4.56 Oass. Kh. (33).
- Schrøder, H. E., f.4.4.21 i Horsens. P.&T.1.9.38. Fagp.I 91.41. 1.9.41 Mhp. 1.5.45 Ass. Girokt. Fagp.II 56.48. 1.10.50 Gdir. 1.11.53 Oass. 3. Overpostinsp. 1.4.55 Aarhus. 1.7.57 Oass. Odder.
- Schrøder, I., Frk., f.16.3.41 i Løgumkloster. P.&T.1.5.57 Graasten.
- Schrøder, I. E., Frk., f.25.2.37 i Løgumkloster. P.&T. 1.5.54 Skærbæk. 1.11.55 Aabenraa. Fagp.I 67.57. 1.5.57 Mhp. Kh.
- Schultz, R. L. T., f.9.9.96 i Skarrild. T.6.1.13. Fagp.96.16. 1.8.16 Mhp. 1.11.19 Ass. Frclia. T. 1.11.29—16.4.30 Tj. paa St.Nord.s Station i Newcastel. 1.1.27 Oass. Frclia T. 1.2.50 Ktr. Frclia T.
- Schulz, S. A., f.18.6.04 i Odense. T.17.5.20. Fagp.79.22. 1.6.23 Mhp. 1.6.26 Ass. Odense T. 1.2.28 Roskilde. 15.10.30 Ringsted. Postfagp.33.31. 1.5.31 Slagelse. 1.4.32 Marstal. 1.2.35 Kh. 1.4.49 Oass. Kh. (5).
- Schwartzlose, H. J. A., f.16.10.97 i Kh. P.11.01.14. Fagp.I 72.17. 1.10.19 Mhp. 1.10.20 Ass. Aalborg. 15.11.20 Mariager. 1.4.23 Viborg. 1.4.24 Frclia. Fagp.II 41.27. 1.9.29 Jbp.2 Frclia. 1.9.35 Frclia. 1.3.39 Oass. Slagelse. 1.4.46 Ktr. Slagelse. 1.1.54 Postmester i Ærøskøbing (6.Lkl.).
- Schwennesen, H. C., f.20.9.02 i Tinglev. P.1.9.20. Fagp.I 89.23. 1.9.23 Mhp. 1.9.25 Ass. Ringkøbing. 15.11.26 Roslev. 3.3.27 Frclia. 28.4.29 Skive. Fagp.II 57.29. 29.4.34 Frclia. 15.3.35 Skærbæk. 1.6.36 Jbp.2 Frclia. 1.6.42 Frclia. 1.7.43 Oass. Odense. 1.4.51 Ktr. Nykøbing Fl. 1.11.51 Ktr. Odense.
- Schwensen, J. H., f.26.2.93 i Palsgaard. T.1.6.20 som Telegrafbud. Fagp.103.26. 1.5.26 Mhp. 1.5.27 Ass. Kh.T. 1.1.43 Oass. Kh.Htg.
- Schødt, I., Frk., f.13.4.39 i Laurbjerg. P.&T.1.9.54 Vraa. 1.11.55 Hobro. Fagp.I 89.57. 1.5.57 Kh. 1.9.57 Mhp. Kh. Secher, T. A. K., Frk., f.16.11.37 i Romlund. P.&T.1.9.57 Aalestrup.
- Seidel, H. H., f.18.1.25 i Haderslev. P.&T.1.9.43. Fagp.I 89.46. 1.9.46 Mhp. 1.9.48 Ass. Kh. 1.5.50 Rønne. 1.6.53 Højbæk. 1.2.54 Skælsker. Fagp.II 43.57. 1.7.57 Oass. Esbjerg.
- Sejr, H. M., Frk., f.23.2.31 i Frclia. P.&T.1.9.47. Fagp.I 69.50. 1.9.50 Mhp. 1.9.52 Ass. Frclia T.
- Sestoft, C. J. P. O., f.16.9.97 i Ødsted, Vejle. P.1.3.17. Fagp.I 93.20. 1.3.20 Mhp. 1.3.23 Ass. Ulfborg. 1.10.24 Vejen. Fagp.II 53.27. P.11.—30.11.32, 18.3.—30.4.35 og 11.12.37—31.1.38 kst. Pm. i hhv. Vejen, Ølgod og Bramminge. 1.5.41 Oass. Odense. 22.9.—30.11.44 og 1.10.—31.12.46 kst. Pm. i Padborg. 1.12.48 Ktr. Aarhus. 1.3.57 Postmester i Ringe (5.Lkl.).
- Siegstad, E., Fru (f. Uggerholt), f.3.2.38 i Skagen. P.&T. 1.5.55 Sæby. 1.11.56 Frederikshavn.
- Silg, E., f.3.11.31 i Maarslet. P.&T.1.9.40. Fagp.I 68.51. 1.9.51 Mhp. 1.9.53 Ass. Kh.
- Sillasen, M., Fru, (f. Madsen), f.4.9.01 i Lydum. T.1.12.19. Fagp.85.22. 1.12.22 Mhp. 1.12.25 Ass. Esbjerg. 1.5.28 Tønder. 1.9.28 Esbjerg. 1.6.—31.8.34 u.f.Nr. 1.4.57 Oass. Esbjerg.
- Simoni, S. F., Frk., f.8.10.98 i Aalborg. T.1.9.16. Fagp. 67.17. 1.6.17 Mhp. 1.9.22 Ass. Kh.T. 1.4.24 Aalborg. Postfagp.34.31. 26.4.36 Ass. Kh.Rtf.
- Simonsen, A., f.1.9.29 i Sdr. Broby. P.&T.1.9.46. Fagp.I 60.49. 1.9.49 Mhp. 1.9.51 Ass. Nysted. 1.5.52 Ass. Odense.
- Simonsen, A. E. E., f.15.7.33 i Aarhus. P.&T.1.9.50. Fagp. I 78.53. 1.9.53 Mhp. 1.9.55 Ass. Aarhus. 1.2.57 Ass. Bjergeringbro.
- Simonsen, A. L., Frk., f.19.12.40 i Hadsten. P.&T.1.9.57 Hadsten.
- Simonsen, C., f.21.4.20 i Møgelstønder. P.&T.1.9.37. Fagp.I 66.40. 1.9.40 Mhp. 1.11.44 Ass. Store-Heddinge. 1.5.49 Ass. Kh. (F).
- Simonsen, E., Fru, (f. Harder), f.7.7.94 i Randers. T.1.11.10. Fagp.75.13. 1.6.13 Mhp. 1.8.19 Ass. Randers. 1.4.45 Oass. Randers. 1.12.56 Ktr. Randers.
- Simonsen, E. M., Frk., f.3.5.98 i Højrup. T.9.9.14. Fagp. 80.16. 1.8.16 Mhp. 1.10.20 Ass. Svendborg. 1.11.25 Ass. Kh.Htg.
- Simonsen, I., Frk., f.4.6.39 i Borum. P.&T.1.9.55 Hadsten. 1.11.56 Herning.
- Simonsen, P. L., f.30.1.39 i Hedehusene. P.&T.1.9.55 Hadsund. 1.11.56 Struer.
- Simonsen, S. S., f.14.10.19 i Skagen. P.&T.1.9.36. Fagp.I 83.39. 1.9.39 Mhp. 1940 Radiocertifikat af I.Kl. 1.11.43 Ass. Thisted. 1.1.46 Skagen. Fagp.II 49.47. 1.4.52 Oass. Skagen. 1.4.54 Oass. Skagen Radio.
- Simonsen, W. I., f.5.11.39 i Øster Egesborg. P.&T.1.9.57 Mern.
- Sindal, K. A., Fru, (f. Larsen), f.26.9.92 i Odense. P.1.4.11. Fagp.52.14. 1.3.16 Mhp. 1.7.19 Ass. Kh. 1.9.28 Girokt. 1.4.45 Oass. Girokt.
- Sivertsen, D., Frk., f.9.4.41 i Struer. P.&T.1.9.57 Hurup Thy.
- Sjøberg, L. H., Fru (f. Christensen), f.13.1.28 i Karlebo. P.&T.1.9.45. Fagp.I 77.48. 1.9.48 Mhp. 1.9.50 Ass. Kh. (Klampenborg).
- Skaaning, E. L., f.27.4.15 i Esbjerg. P.&T.1.9.31. Fagp.I 70.34. 1.9.34 Mhp. 1.4.39 Ass. Kh. Fagp.II 49.42. 1.5.47 Ass. Gdir. 1.11.48 Oass. Kh. 1.4.56 Ktr. Kh. (K).
- Skaar, G., f.4.9.14 i Kh. P.&T.1.7.30 som Cyklebud. 1.10.35 Reservepostbud. 1.6.38 Postbud. Postbudfagp.51.42. 1.3.43 Overpakmester. 1.9.43 Elevudd. Fagp.I 69.45. 1.5.46 Ass. Kh. 1.5.51 Girokt. Fagp.II 36.52. 1.7.54 Oass. Girokt.
- Skaarup, G., f.4.11.98 i Thisted. P.1.10.15. Fagp.I 83.19. 1.10.19 Mhp. 1.10.21 Ass. Fjerritslev. Fagp.II 41.26. 1.10.33 Viborg. 1.11.39 Oass. Middelfart. 1.7.47 Ktr. Odense. 1.7.57 Postmester i Sorø (5.Lkl.).
- Skaarup, K. A. M., Fru (f. Skaarup), f.27.1.00 i Kristiania. T.1.9.17. Fagp.63.18. 1.6.18 Mhp. 1.9.23 Ass. Nykøbing Fl. Postfagp.42.30. 1.5.31 Kh. 1.2.47 Oass. Avispøkt.
- Skaarup, K. H., f.5.10.92 i Sennels, Thisted. P.15.9.08. Fagp.55.12. 1.5.12 Mhp. 1.11.17 Ass. Hurup. 1.4.20 Thisted. 1.5.37 Oass. Thisted.
- Skak, B. L., Fru, (f. Josephsen), f.8.9.96 i Randers. T. 4.1.15. Fagp.111.18. 1.10.18 Mhp. 1.10.21 Ass. Aarhus T. 1.4.45 Oass. Aarhus T.
- Skancke, P. H., Fru, (f. Nutzhorn), f.1.3.97 i Roskilde. T.7.4.14. Fagp.81.16. 1.8.16 Mhp. 1.5.20 Ass. Kh.Rtf. 1.4.52 Oass. Kh.Rtf.
- Skarregaard, C., f.8.7.37 i Rindum. P.&T.1.5.55 Nørre Nebel. 1.7.56 Ringkøbing.
- Skibbyholm, E. J. C., Frk., f.27.9.01 i Kh. P.1.5.19 som Kontorist. 1.1.24 Elev. Fagp.I 83.25. 1.4.25 Mhp. 1.4.28 Ass. Maribo. 1.11.28 Kh. 1.4.40 Ass. Girokt.
- Skibbyholm, K. S., kgl. Translatør i Fransk, f.18.10.99 i Kh. P.1.10.15. Fagp.I 92.19. 1.10.19 Mhp. 1.10.21 Ass. Kh. 1.5.—31.10.24 u.f.Nr. Fagp.II 57.30. 1.5.31 Gdir. 1.5.37 Kh. 1.9.39 Oass. Kh. 1.11.46 Ktr. Kh. 1.10.56 Postmester ved Indlevpøkt.20 (5.Lkl.).
- Skinnerup, K., f.15.7.27 i Aars. P.&T.1.9.44. Fagp.I 80.47. 1.9.47 Mhp. 1.9.49 Ass. Aars. 25.4.50 Skive. Fagp.II 43.54. Ass. Skive.
- Skov, B. E., Frk., f.11.12.35 i Slemminge. P.&T.1.9.52. Fagp.I 74.55. 1.9.55 Mhp. 1.9.57 Ass. Kh.
- Skov, L., f.28.2.38 i Aaby. P.&T.1.5.54 Løkken. 1.11.55 Hobro. Fagp.I 80.57. 1.5.57 Mhp. Kh. (i Militærtj.).
- Skovgaard, B. C., f.11.5.04 i Frclia. T.16.8.20. Fagp.74.23. 1.9.23 Mhp. 1.9.26 Ass. Frclia T. 1.10.27 3. Ingdstr. (Aabenraa). 1.7.28 Aabenraa. 1.12.28 Frclia T. 1.5.31 Aarhus T. 1.5.32 Kh.Rtf. 1.5.46 Materieldepotet. 1.4.47 Oass. Gdir. (Materieldepotet).
- Skovgaard, D., Fru, (f. Haugelund), f.23.5.98 i Hou. T. 1.4.16. Fagp.95.16. 1.1.17 Mhp. 1.4.22 Ass. Odense T. 1.8.23 Kh.Rtf. 1.4.54 Oass. Kh.Rtf.
- Skovmand, J. M., f.18.6.31 i Gangsted, Bjergering Sogn. P.&T. 1.5.48. Fagp.I 59.51. 1.5.51 Mhp. 1.5.53 Ass. Odder.
- Skovsted, H. R., Civilingeniør, R\*, f.9.9.03 i Ejby. P.&T. 1.7.34 som Ingeniør Telegrafab. 1.12.37 Kablingtj. 1.2.40 Telegrafing II Gdir. 1.4.43 Telegrafing II Kablingingeniørtj. 1.4.46 Telegrafingeniør I Kablingingeniørtj. 1.4.56 Afdelingsingeniør Kablingingeniørtj. 1.8.56 Distriktsingeniør 1. Ingdistr.
- Skrødstrup, B. L., f.30.5.39 i Haderslev. P.&T.1.5.56 Graasten. 1.11.57 Esbjerg.
- Skøtt, J., f.10.6.38 i Erritsø. P.&T.1.5.55 Vejen. 1.11.56 Fredericia.
- Sloth, A. L., f.28.12.30 i Thisted. P.&T.1.11.54 som Ingeniør aspirant. 1.11.56 Ingeniør i 7. Lkl. Radioingtj. (Kh.). 1.6.57 u.f.Nr.

- malbro, M. S., Frk., f.5.5.40 i Hjallerup. P.&T.1.9.56 Hjallerup. 1.11.57 Hjørring.
- midt, B., f.10.12.30 i Kolding. P.&T.1.9.47. Fagp.I 60.50. 1.9.50 Mhp. 1.9.52 Ass. Frederiksværk. 1.5.54 Ass. Esbjerg.
- midt, K. E., f.10.12.37 i Ribe. P.&T.1.9.54 Rødding. 1.11.55 Esbjerg. Fagp.I 72.57. 1.5.57 Kh. 1.9.57 Mhp. Kh. (i Militærtj.).
- oltau, E. B. T., f.10.12.26 i Kh. P.&T.1.5.46. Fagp.I 54.49. 1.5.49 Mhp. 1.6.51 Kh. Fagp.II 42.57. Ass. Kh. (16).
- ommer Jensen, N. T., se: Jensen, N. T. Sommer.
- onne, E. A., f.21.3.03 i Rønne. P.&T.1.1.35 som Tegner. 1.5.37 Konstruktor II P.&T.s Værksteder. 1.1.46 1. Ingdstr.(Kh.). 1.9.46 Konstruktor I. Ingdstr.(Kh.). 1.6.47 Telegrafmester I 1. Ingdstr. (Nykøbing Fl.). 1.11.51 Telegrafmester I 1. Ingdstr. (Kh.).
- ortso, N. G., f.25.9.97 i Gunslevmagle. T.1.8.20 som Telegrafbud. 1.10.23 Elevudd. Fagp.85.26. 1.5.26 Mhp. 1.5.27 Ass. Kh.T. Postfagp.34.29. 1.5.31 Kh. Fagp.II 47.35. 1.5.36 Jbp.1 Kh. 1.5.39 Kh. 1.7.39 Oass. Kh. 1.2.—28.2.41 kst. Pm. Glostrup. 1.2.49 Ktr. Kh. (Glostrup).
- opangaard, P. C., f.23.5.38 i Nykøbing Mors. P.&T. 1.5.56 Roslev. 1.11.57 Nykøbing M. 1.11.57 Nykøbing, E. Fru (f. Pehrson), f.24.11.31 i Broles. Mariager Landsogn. P.&T.1.5.48. Fagp.I 75.51. 1.5.51 Mhp. 1.5.53 Ass. Aarhus T. 1954 Forstærkerprøven. 20.4.54 Ass. Kh.Rtf.
- opelling, P. M., Fru, (f. Nørgaard), f.11.12.96 i Aarhus. T.1.10.14. Fagp.82.15. 1.6.15 Mhp. 1.10.20 Ass. Kh.T. 1.9.22 Odense T. 1.5.25 Kh.T. 1.1.29 Aarhus T. 1.4.46 Kh.Rtf. 1.11.48 Kh.R. 1.12.50 Oass. Kh.R.
- opmaal, V. H., f.28.1.96 i Faaborg. T.2.1.14. Fagp.88.14. 1.10.14 Mhp. 1.1.20 Ass. Frčia T. 1.11.29—16.4.30 Tj. paa St. Nord's Station i Newcastle. 1.7.37 Oass. Frčia T. 1.2.50 Ktr. Frčia T.
- opstahl, V., f.5.12.92 i Kh. T.10.12.08. Fagp.100.11. 1.6.11 Mhp. 1.1.18 Ass. Kh.T. 1.7.31 Oass. Kh.Htg. 1.5.42 Ktr. Kh.Htg.
- opteen, E. A. L., Frk., f.2.4.96 i Esbjerg. T.2.1.14. Fagp. 61.14. 1.10.14 Mhp. 1.1.20 Ass. Esbjerg. 1.5.56 Oass. Esbjerg.
- opteen, L., Frk., f.23.7.40 i Odense. P.&T.1.9.56 Ribe. 1.11.57 Maribo.
- opteen-Andersen, K. T., Civilingeniør, f.30.11.07 paa Frberg. P.&T.1.12.38 som Ingeniør Radioingtj. 1.11.44 Ingeniør Gdir. 1.4.46 Telegrafingeniør III Gdir. 1.9.46 Telegrafingeniør II Radioingtj. (Skamlebæk). 1.4.50 Telegrafingeniør II Radioingtj. (Kh). 1.5.54 Telegrafingeniør II Radioingtj. (Kh.).
- opteenberg, F., f.30.3.29 i Kh. P.&T.1.9.46. Fagp.I 73.49. 1.9.49 Mhp. 1.9.51 Ass. Kh.Htg. 21.4.52 Kh.Rtf. 1953 Forstærkerprøven. 1.2.55 Kh.Htg. Fagp.II 51.56. Ass. Kh. Htg.
- opteensborg, K. M., Løjtnant, f.12.4.97 i Kh. P.1.10.13. Fagp. 69.16. 1.3.19 Mhp. 1.10.19 Ass. Nyborg. 1.11.23 Frhav. Fagp.II 52.28. 28.4.29 Kh. 2.10.29 Girokt. 1.2.43 Kh. 1.2.44 Oass. Kh. 1.4.52 Ktr. Kh. 18.2.—31.3.56 kst. Pm. Kh.SV. 1.11.56 Postmester ved Indlevp.27 (6.Lkl.).
- opteensen, K., f.28.2.02 i Frčia. T.1.5.19. Fagp.113.21. 1922 Radiocertifikat af I.Kl. 1.5.22 Mhp. 1.5.25 Ass. Frčia T. 1.4.28 Kh.T. 1930 Kursus i Stationsteknik ved St.Nord. Postfagp.59.30. Tildelt Joseph Michaelsens Minde-medaille. Fagp.II 59.34. 1934 Kursus i Overdragning ved St.Nord. 1.5.37 Oass. Kh.Htg. 1.7.43 Ktr. Rønne. 1.1.47 Stationsleder Frčia T. 12.12.53—31.1.54 kst. Telegrafbestyrer Kolding. 1.7.56 Telegrafbestyrer i Aalborg (4.Lkl.).
- opteensen, O., f.31.5.96 i Frčia. T.1.9.12. Fagp.90.13. 1.6.13 Mhp. 1.10.19 Ass. Odense T. 1.1.20 Frčia T. 1924 Elektrikerkursus samt Kursus i teknisk Stationstjeneste ved St.Nord. 1.9.34 Kh.T. 1.5.36 Oass. Kh.T. 1937 Forstærkerkursus. 1.4.44 Ktr. Kh.Htg. 1.4.47 Stationsleder Kh.Htg.
- opteensen, S., f.9.9.91 i Frčia. P.15.9.08. Fagp.71.12. 1.5.12 Mhp. 1.10.16 Ass. Frčia. 1.6.19 Nykøbing Fl. 1.8.26 Jbp.2 Frčia. 1.8.32 Frčia. 1.6.33 Oass. Frčia. 1.10.40 Ktr. Svendborg. 1.4.49 Postmester i Skælskør (6.Lkl.).
- opteffensen, L. M. L., f.29.6.00 i Aarhus. T.1.12.19. Fagp. 67.22. 1.12.22 Mhp. 1.12.25 Ass. Kh.R. 1.7.50 Hoftelegrafkt. 1.4.54 Oass. Hoftelegrafkt.
- opteffensen, L. O., R\*, f.28.12.91 i Bogense. P.15.9.08. Fagp. 75.12. 1.5.12 Mhp. 1.1.17 Ass. Bogense. 1.10.17 Odense.
- opfrcia, 1.9.20 Frčia. 1.5.21 Kh. Fagp.II 56.22. 1.2.26 Opm.s Kt. 1931 Sommerposteksp. Espergærde. 1.7.31 Oass. Kh. 1.5.37 Ktr. Kh. 1.11.41 Overkontrol Frčia. 1.9.—30.9.46 kst. Pm. ved Nørrebro Pkt. 1.9.47 Postmester ved Hørlø Postkontor (4.Lkl.).
- opsteffensen, P., f.27.2.99 i Hvirup. P.1.9.20. Fagp.I 73.23. 1.9.23 Mhp. 1.9.26 Ass. Lemvig. 1.5.31 Løgumkloster. 25.4.35 Lemvig. 1.12.54 Postforvalter ved Posteksp. Esbjerg 1 (7.Lkl.).
- opsteg, H. J., f.23.10.15 i Broager. P.&T.1.9.38 som Reservepostbud. 1.1.41 Postbud. Postbudfagp. 45.44. 1.10.44 Overpakkemester. 1.9.46 Elevudd. Fagp.I 60.48. 1.5.49 Ass. Kh. Fagp.II 37.53. 1.11.56 Oass. Kh. (Toldpkt.).
- opsteiner, E., Frk., f.11.9.93 i Smidstrup. P.1.10.10. Fagp. 85.14. 1.5.14 Mhp. 1.10.18 Ass. Kh. 1.10.43 Oass. Kh. 15.8.—30.9.56 kst. Pm. Indlevp.20. Oass. Kh. (20).
- opsteiness, S. W., f.29.11.90 i Holstebro. P.1.8.06. Fagp.56.10. 1.5.10 Mhp. 1.12.15 Ass. Randers. 1.5.16 Viborg. 1920 Tj. under C.I.S. 1.6.20 Toftlund. 26.8.—30.9.20 kst. Pm. Toftlund. 1.5.27 Viborg. 1.7.31 Oass. Esbjerg. 1.7.37 Ktr. Frčia. 1.4.46 Post- og Telegrafkasserer Fredericia. (5.Lkl.).
- opstengis, S. H., f.26.5.13 i Ejlskov. P.&T.1.9.31. Fagp.I 75.34. 1.9.34 Mhp. 1.9.37 Ass. Kh. Fagp.II 54.41. 1.5.42 Gdir. 1.12.47 Kh. 1.4.48 Oass. Radioingtj. 1.5.52 Kh. 1.11.55 Ktr. Gdir. (Revkt.).
- opstenstrøm, E. F., f.17.9.22 i Fredsted, Starup. P.&T.1.9.40 Fagp.I 62.43. 1.9.43 Mhp. 1.4.46 Ass. Nordby Fanø. 1.11.49 Kh. Fagp.II 36.52. 1.11.54 Jbp.1 Kh. 1.9.56 Oass. Jbp.1 Kh.
- opstentoft, P. B., f.5.8.22 i Horsens. P.&T.1.9.39. Fagp.I 81.42. 1.9.42 Mhp. 1.4.46 Ass. Aarhus. Fagp.II 44.49. 1.2.55 Oass. Holstebro.
- opsterup, D., f.18.1.40 i Aakirkeby. P.&T.1.9.56 Gudhjem. 1.11.57 Rønne.
- opstevn, C. E., f.24.4.96 i Hadsund. P.1.10.13. Fagp.73.16. 1.13.19 Mhp. 1.10.19 Ass. Aalborg. 1.1.20 Havndal. 1.7.—31.8.22 kst. Pm. Havndal. 1.4.24 Kh. Fagp.II 48.24. 1.5.30 Jbp.1 Kh. 1.5.36 Kh. 1.5.38 Oass. Kh. 1.9.47 Ktr. Kh. 1.10.56 Postmester ved Indlevp.40 (6.Lkl.).
- opstigler, H. G., f.9.8.11 i Skibby. P.&T.1.9.31. Fagp.I 64.34. 1.9.34 Mhp. 1.9.37 Ass. Kh. 30.11.40 Afsked e. Ans. paa Gr. af Sygdom. 1.10.44 Ass. Kh. 1.5.45 Roskilde. Fagp.II 42.47. 1.9.48 Oass. Roskilde. 1.4.56 Ktr. Aarhus.
- opstokholm, K. H., Fru, (f. Huusom), f.18.9.98 i Vamdrup. T.1.4.16. Fagp.94.16. 1.1.17 Mhp. 1.4.22 Ass. Svendborg. Postfagp.45.29. 1.10.46 Oass. Svendborg.
- opstokkendal, H. Hedegaard, f.14.2.28 i Skodborg. P.&T. 1.9.44 Fagp.I 71.47. 1.9.47 Mhp. 1.9.49 Ass. Hjørring. 26.10.51 Kh. Fagp.II 46.56. Ass. Kh. (Gentofte).
- opstoklund, K. I., Frk., f.25.4.40 i Byrum. P.&T.1.5.57 Byrum.
- opstoltenberg, E. L., Fru (f. Andersen), f.17.2.26 i Skagen. P.&T.1.6.44 som Ekstramedhjælper. 1.12.45 Ekstrakon-torist. 1.3.47 Kontorist. 1.9.50 Elev. Fagp.I 53.52. 1.5.52 Mhp. 1.5.54 Ass. Frederikshavn. 1.5.55 Ass. Aalborg.
- opstorgaard, E., f.3.5.28 i Fredericia. P.&T.1.9.45. Fagp.I 67.48. 1.9.48 Mhp. 1.9.50 Ass. Frčia. 1.5.53 Kh. Fagp.II 47.56. Ass. Kh. (K).
- opstorm, P. L., f.11.12.38 i Kh. P.&T.1.9.55 Fuglebjerg. 1.11.56 Nyborg.
- opstrand, V. S., Fru, (f. Petersen), f.5.3.02 i Vejle. T.1.12.19. Fagp.88.22. 1.12.22 Mhp. 1.12.25 Ass. Tønder. 1.5.32 Kolding. 1.8.42 Esbjerg. 1.7.50 Oass. Esbjerg. 1.4.53 Oass. Kh. (1).
- opstraus, H. O., f.16.4.26 i Aarestrup. P.&T.1.9.43. Fagp.I 81.46. 1.9.46 Mhp. 1.9.48 Ass. Lyngby Radio. 1948 Radiocertifikat af I.Kl. 1.3.52 u.f.Nr. 16.1.53 Lyngby Radio. Fagp.II 46.54. 1.4.57 Oass. Lyngby Radio.
- opstruve, A. E., f.14.9.12 i Kh. P.&T.1.9.31. Fagp.I 81.34. 1.9.34 Mhp. 1.9.37 Ass. Kh. Fagp.II 59.41. 1.12.41 Ass. Gdir. 1.4.47 Oass. Gdir. 1.7.50 Fuldmægtig Gdir. 1.2.54 Ekspeditionsekretær Gdir. (1.Ekspkt.).
- opstruve, C. V. T., fhv. Formand for Dansk Post- og Telegrafafforening, f.16.3.14 i Kh. P.&T.1.9.32. Fagp.I 88.35. 1.9.35 Mhp. 1937 Forstærkerkursus. 1.9.38 Ass. Kabeling-tj. Fagp.II 66.42. 1.6.42 Gdir. 1.11.46 Oass. Radioing-tj. 1.3.48 Fuldmægtig Gdir. 1.6.53 Inspektør i Post-girokontoret.
- opstrøm, V. A., f.27.3.33 i Kjeldgaards Mark. P.&T.1.9.52. Fagp.I 61.55. 1.9.55 Mhp. 1.9.57 Ass. Kh.



- Stubbjær, B., f.30.6.38 i Aarhus. P.&T.1.55 Rønde. 1.11.56 Horsens.
- Stuhr, V. F., R\*, f.22.5.94 i Viborg. T.12.8.10. Fagp.78.13. 1.6.13 Mhp. 1.6.19 Ass. Kh.T. 1.11.20 Lyngby Radio. 15.4.23 Kh.T. 1924 Radiocertifikat af I.Kl. 1.2.25—31.1.26 u.f.Nr. (Radiotelegrafist). 1.10.30 Ktr. II Blaa vand Radio. 1934 Forstærkerkursus, 1.4.38 Telegrafbestyrer ved Blaa vand Radio. 1.7.43 midlertidig fg. Kontrolør Lyngby Radio. 15.11.45 Telegrafbestyrer ved Blaa vand Radio (5.Lkl.).
- Stylsvig, V., f.17.8.91 i Nykøbing Fl. P.15.9.08. Fagp.67.12. 1.8.12 Mhp. 1.9.16 Ass. Rønde. 1.10.17 Aalborg. 1.5.18 Aarhus. 16.5.20 Lemvig. 1.8.—31.8.27 kst. Pm. Lemvig. 1.12.33 Oass. Hjørring. 1.7.48 Postmester i Sindal (6.Lkl.).
- Stæhr., O. T., f.10.11.20 i Kh. P.&T.1.9.37. Fagp.I 61.40. 1.9.40 Mhp. 1.12.44 Ass. Kh. Fagp.II 42.49. 1.11.49 Jbp.I Kh. 1.7.54 Oass. Kh. 1.6.57 Oass. Jbp.I Kh.
- Stæhr-Larsen, J., f.2.10.90 i Dorf, FlaenskjoId. P.15.9.08. Fagp.43.12. 1.5.12 Mhp. 1.11.15 Ass. Drilund. 1.5.21 Skanderborg. 1.5.37 Oass. Horsens. 1.2.46 Postmester i Ruds Vedby (6.Lkl.).
- Sudergaard, E. V., f.29.6.38 i Hjallerup. P.&T.1.9.55 Brønderlev. 1.11.56 Hobro.
- Sund, J. J., fhv. Formand for Dansk Telegrafforening og for Dansk Post- og Telegrafforening, fhv. Redaktør af Dansk Post- og Telegraf Tidende, f.6.10.91 i Skive. T.2.8.07. Fagp.81<sup>1/2</sup>.10. 1.5.10 Mhp. 1.8.10—31.1.12 og 1.8.12—31.5.13 U.f.Nr. (Radiotelegraft). 1911 Radiocertifikat af I.Kl. 1913 Kursus i Overdragning. 1.11.16 Ass. Kh.T. 1.10.19 Ringkøbing. 1924 Elektrikerkursus ved St.Nord. 1.10.25 Kh.T. 1928 Kursus for Stationsteknikere ved St.Nord. 18.6.28.1.1. Ingdstr. (Kh). 2.4.29 Kh.T. 1.1.30 kst. og 1.4.30 Ktr.I Kh.T. 1.11.38 Postmester i Stege (4.Lkl.).
- Sundgaard, R. E., f.26.12.18 i Kh. 1.9.45 Hjelpekonstruktør. 1.9.47 Konstruktor III P.&T.s Værksteder. 1.9.48 Konstruktor II P.&T.s Værksteder. 1.4.54 Ingeniør i 6.Lkl. P.&T.s Værksteder.
- Svane, A. E. L., Frk., f.21.4.00 i Aarhus. T.8.1.18. Fagp. 102.20. 1.2.21 Mhp. 1.2.24 Ass. Frcia T. 1.6.29 Frcia. Postfagp.39.30. 1.5.31 Aalborg. 30.4.33 Ass. Helsingør.
- Svane, E., f.18.9.23 i Odense. P.&T.1.9.40. Fagp.I 74.43. 1.9.43 Mhp. 1.4.46 Ass. Faaborg. 1.5.47 Kh. Fagp.II 48.50. 1953 Sommerposteksp. Humlebæk. 1.12.55 Oass. Kh. (Ø).
- Svane, G., f.23.3.94 i Odense. P.14.11. Fagp.86.14. 1.5.14 Mhp. 1.4.19 Ass. Kh. Fagp.II 49.21. 1.5.25 Girokt. 1.4.30 Kh. 1.4.35 Oass. Kh. 28.12.36—28.2.37 kst. Pm. Glostrup. 1.4.43 Ktr. Kh. 1.3.53 Postmester ved Klampenborg Postkontor (6.Lkl.).
- Svane, K. N., Frk., f.28.3.40 i Aarhus. P.&T.1.9.56 Højer. 1.11.57 Esbjerg.
- Svarrer, P. A., f.29.3.13 i Nordby Fanø. P.&T.19.10.48 som Ekstrastyrmænd. 1.12.52 Skibsfører II Fanø-Esbjerg Færgeri. 1.4.57 Skibsfører I Fanø-Esbjerg Færgeri.
- Svendens, A. M., Fru (f. Veggerby), f.21.9.37 i Kalundborg. P.&T.1.9.54 Rungsted Kyst. 1.11.55 Hilerød. Fagp.I 90.57. 1.5.57 Kh. 1.9.57 Mhp. Kh.
- Svendens, E. K., f.11.3.12 i Gilleleje. P.&T.16.11.36 som Hjelpebetegner. 1.5.39 Hjelpekonstruktør. 1.8.39 Konstruktor III 1. Ingdistr. 1.6.44 Konstruktor II 1. Ingdistr. 1.4.53 Konstruktor I 1. Ingdistr. (Kh.).
- Svendens, G. E., Frk., f.26.11.95 i Tillitse. P.1.10.14. Fagp.I 93.17. 1.5.19 Mhp. 1.10.20 Ass. Slagelse. 1.1.23 Ass. Kh. 30.11.45—31.1.46 kst. Pm. Indlevpkt.18. Ass. Kh.14.
- Svendens, J. L., f.5.2.18 i Skanderborg. P.&T.1.9.35. Fagp.I 75.38. 1.9.38 Mhp. 1940 Forstærkerkursus. 1.3.42 Ass. Skive. Fagp.II 54.44. 1.5.47 Jbp.2 Frcia. 1.12.50 Oass. Aalborg T. 1.4.57 Ktr. Odense T.
- Svendens, K. E., f.5.5.04 paa Frberg. P.&T.1.4.36 som Montør I. 1.4.43 Tegner Radioingtj. (Kh.).
- Svendens, N. R., f.5.11.04 i Kh. P.&T.1.5.37 som Aspirant i Tegnerstilling. 1.5.39 Tegner Gdir. 1.5.40 Konstruktor III Gdir. 1.4.43 Konstruktor II Gdir. 1.4.46 Konstruktor I Gdir. 1.4.53 Overkonstruktør Gdir. (3.Tekn. Kt.).
- Svendens, R., Frk., f.12.11.39 i Hundested. P.&T.1.5.57 Hundested.
- Svendens, S. T., f.13.9.25 i Vaarst. P.&T.1.9.43. Fagp.I 61.46. 1.9.46 Mhp. 1.9.48 Ass. Skagen. Fagp.II 43.54. Ass. Skagen.
- Svenningsen, K., Civilingeniør, Løjtnant, R\*, f.8.2.98 i Holme. T.1.11.15. Fagp.68.16. 1.8.16 Mhp. 1.3.—31.5.21 og 1.9.21—30.6.22 U.f.Nr. 1.12.22 Ass. Kh.T. 1.9.26 Ingeniør ass. Radioingtj. 1.1.31 Skamlebæk Radio. 1.7.31 Telegrafingeniør II Skamlebæk Radio. 1.4.39 Telegrafingeniør II Radioingtj. 1.4.47 Telegrafingeniør II Radioingeniørtj. 1.1.56 Radioingeniør.
- Svensgaard, E. M., Frk., f.20.9.36 i Vivild. P.&T.1.9.5. Ørsted. 1.11.55 Silkeborg. Fagp.I 09.57. 1.5.57 Kh. 1.9.57 Mhp. Kh.
- Svenstrup, P., f.25.2.18 i V.Tørslev. P.&T.1.9.36. Fagp.: 71.39. 1.9.39 Mhp. 1.9.42 Ass. Kh. Fagp.II 42.45. 1.7.51 Oass. Kh. (N).
- Svidt, I. J., Frk., f.17.7.40 i Voldby. P.&T.1.9.57 Rønde
- Søgaard, A., f.23.10.30 i Herning. P.&T.1.9.47. Fagp.I 82.50. 1.9.50 Mhp. 1.9.52 Ass. Kh.Htg. Fagp.II 50.57. Ass. Kh Htg.
- Søgaard, P. C., f.14.7.32 i Tvile. P.&T.1.9.48. Fagp.I 70.51. 1.9.51 Mhp. 1.9.53 Ass. Kh.Htg. 24.4.54 Kh. 1.5.57 Fredericia. 1.8.57 Ass. Jbp.2 Frcia.
- Søitoff, J. L., f.22.9.24 i Kh. P.&T.1.9.42. Fagp.I 74.45. 1.9.45 Mhp. 1947 Forstærkerkursus. 1.9.47 Ass. Kalundborg. 25.10.49 Nykøbing Fl. Fagp.II 50.54. 1.4.57 Oass Nykøbing Fl.
- Sønder, N. O., f.9.11.27 i Aarhus. P.&T.1.9.46. Fagp.I 60.49. 1.9.49 Mhp. 1.9.51 Kh. Fagp.II 41.57. Ass. Kh. (Lyngby)
- Sønderbek, J. P., f.5.5.18 i Holstebro. P.&T.1.9.34. Fagp.I 76.37. 1.9.37 Mhp. 1.6.42 Ass. Haderslev. 1.6.45 Skive Fagp.II 39.49. 1.8.51 Oass. Hobro.
- Søndergaard, H. S., f.11.1.01 i Esbjerg. P.&T.1.12.23 som Maskinpasser II. 1.1.44 Maskinist. 1.5.54 Maskinmester i 7.Lkl. Fanø-Esbjerg Færgeri.
- Søndergaard, J. G., f.11.1.22 i Thorup. P.&T.1.9.38. Fagp.: 107(Udm.).41. Tildelt Joseph Michaelsens Mindemedaille. 1.9.41 Mhp. 1.2.46 Ass. Thisted. 1.5.47 Aalborg Fagp.II 65.49. 1.8.49 2.Overpostinsp. 1.6.52 Oass. Vejle 1.9.55 Fuldmægtig Gdir. (5.Ekspkt.).
- Søndergaard, P. E. L., f.4.6.19 i Kh. P.&T.1.9.36. Fagp.: 87.39. 1.9.39 Mhp. 1.7.43 Ass. Kh. Fagp.II 58.48. 1.5.51 Gdir. 1.10.50 1.Overpostinsp. 1.4.52 Oass. Kh. 1.11.51 Kabelingtj. 1.9.55 Fuldmægtig Gdir. (Boghkt.).
- Søndergaard, P. M., Frk., f.13.8.95 i Aalborg. T.2.1.14 Fagp.90.14. 1.10.14 Mhp. 1.2.16—31.12.17 U.f.Nr. 1.3.21 Ass. Frcia T. 1.2.43 Aalborg. 31.3.44 Afsked e. Ans 1.2.46 Ass. Aalborg. 1.7.46 Ass. Aalborg T.
- Sørensen, A., f.27.2.12 i Aarhus. P.&T.1.9.31. Fagp.I 82.34. 1.9.34 Mhp. 1.9.37 Ass. Kh. Fagp.II 56.39. 1.4.40 Ass Gdir. 1.4.42 Frcia. 1.6.42 Jbp.2 Frcia. 1.11.47 Oass Girokt. 1.5.51 Jbp.1 Kh. 1.11.55 Ktr. Randers.
- Sørensen, A., f.13.2.34 i Aalborg. P.&T.1.9.51. Fagp.I 66.54. 1.9.54 Mhp. 1.9.56 Ass. Frederiksværk.
- Sørensen, A. E., f.2.7.93 i Øster Agger. P.1.7.24 som Maskinpasser II. 1.11.25 Maskinpasser I. 1.7.31 Maskinist 1.6.35 Maskinmester II Fanø-Esbjerg Færgeri. 1.4.5 Maskinmester I Fanø-Esbjerg Færgeri.
- Sørensen, A. L., f.10.8.08 i Fakse. P.1.9.24. Fagp.I 61.27. 1.9.27 Mhp. 1.9.30 Ass. Maribo. 1.5.31 Kh. 30.4.33 Horslunde. 26.4.36 Kolding. 1.3.38 Graasten. 1.3.45 Hundested. 1.4.50 Frederikssund. 15.6.52 Ass. Kh. (Avispkt.).
- Sørensen, A. V., cand. Jur., f.24.8.13 i Ølst. P.&T.1.9.31 Fagp.I 83.34. 1.9.34 Mhp. 1.9.37 Ass. Girokt. 1.8.41—30.6.4. U.f.Nr. 1.7.42 Kh. 1.11.43 Gdir. Fagp.II 53.44. 1.6.44 Sekretær i Gdir. 1.4.47 Fuldmægtig Gdir. (3.Tekn.Kt.)
- Sørensen, B., f.18.6.37 i Frederikshavn. P.&T.1.9.53 Sæby 1.11.54 Struer. Fagp.I 73.56. 1.5.56 Kh. 1.9.56 Mhp. Kh
- Sørensen, B. B., f.18.6.31 i Nørresundby. P.&T.1.5.48 Fagp.I 70.51. 1.5.51 Mhp. 1.5.53 Ass. Kh. 1.10.56 Ass Girokt.
- Sørensen, B. J., f.24.12.13 i Ringsted. P.&T.1.9.31. Fagp.: 77.34. 1.9.34 Mhp. 1.1.38 Ass. Kh. Fagp.II 45.44. 1.4.4 Oass. Kh. 1.6.55 Postmester ved Indlevpkt. 39 (7.Lkl.).
- Sørensen, B. W., f.19.10.24 i Kh. P.&T.1.9.42. Fagp.I 74.45. 1.9.45 Mhp. 1.9.47 Ass. Helsingør. Fagp.II 48.53. 1.4.5 Oass. Kh. (Ø).
- Sørensen, C., f.10.9.93 i Faaborg. T.1.9.10. 1.6.—31.7.11 Ud af Tgravf. Fagp.69.12. 1.6.12 Mhp. 1.10.18 Ass. Kh.T. 1.1.20 Ass. Frcia T. 1.11.29—16.4.30 Tj. paa St.Nord Station i Newcastle. 1933 Kursus i Stationsteknik ved St.Nord. 1.10.34 Oass. Frcia T. 1.5.38 Ktr. Frcia T. 1.2.46 Overkontrøler Frcia T. 26.11.46—31.1.47 og 1.0.45.31.3.54 kst. og 1.4.54 Telegrafbestyrer i Frcia (4.Lkl.).



- rensen, E., f.19.10.98 i Skanderborg. P.1.3.17. Fagp.I 76.20  
1.3.20 Mhp. 1.3.23 Ass. Sindal. Fagp.II 47.28. 1.8.30 Aal-  
borg. 29.4.—30.6.31 kst. Pm. Asaa. 1.11.40 Oass. Silke-  
borg. 1.9.47 Ktr. Vejle. 1.2.48 Frhavn. 1.2.—28.2.51 kst.  
Pm. Frhavn. 1.1.58 Postmester i Hjørring (4.Lkl.).
- rensen, E., Frk., f.23.2.39 i Viborg. P.&T.1.9.55 Kjelle-  
rup. 1.11.56 Viborg.
- rensen, E. B., Fru (f. Jespersen), f.21.11.36 i Odense.  
P.&T.1.9.53 Ringe. 1.11.54 Faaborg. Fagp.I 85.56. 1.5.56  
Kh. 1.9.56 Mhp Kh. 16.4.57 Mhp. Kolding T.
- rensen, E. C., Fru (f. Hansen), f.23.9.01 i Kh. T.1.9.18.  
Fagp.88.19. 1.5.19 Mhp. 1.9.24 Ass. Kh.T. 1.7.27 Kh. Post-  
fagp.43.30. 1.4.50 Oass. Kh.(Søborg).
- rensen, E. C., f.1.11.32 i Juelsminde. P.&T.1.9.50.  
Fagp.I 81.53. 1.9.53 Mhp. 1954 Forstærkerprøven. 1.9.55  
Ass. Kh.Rtf.
- rensen, E. D., f.17.10.31 i Sindal. P.&T.1.5.49. Fagp.I  
66.52. 1.5.52 Mhp. 1.5.54 Ass. Sindal.
- rensen, E. J., f.14.8.94 i Kh. P.1.10.13. Fagp.88.16. 1.10.18  
Mhp. 1.10.19 Ass. Kh. 1920 Tj. under C.I.S. 1.6.20 Brede-  
bro. 1.8.20—28.2.21 kst. Pm. Bredebro. 17.4.21 Sønder-  
fagp.1.10.22 Kh. Fagp.II 49.24. 1935 Sommerpostesp.  
Espergærde. 1.11.37 Oass. Kh. 1.4.46 Ktr. Kh. 1.5.55  
Postmester ved Indlevpkt.22 (6.Lkl.).
- rensen, E. J. M., Fru (f. Ottosen), f.14.4.31 i Arløse.  
P.&T.1.9.47. Fagp.I 78.50. 1.9.50 Mhp. 1.9.52 Ass. Kh.  
1.11.53 Taastrup. 1.12.57 u.f.Nr.
- rensen, E. K. O., Frk., f.31.7.96 i Aalborg. T.31.8.12.  
Fagp.78.15. 1.6.15 Mhp. 1.11.19 Ass. Aalborg. 1.4.24  
Kh.Rtf. 1.4.43 Oass. Kh.Rtf. 1.5.53 Ktr. Kh.Rtf.
- rensen, E. M. L. F., Fru (f. Mødsen), f.26.8.94 i Frclia.  
T.1.9.13. Fagp.60.14. 1.6.14 Mhp. 1.9.19 Ass. Kh.T. 1.12.19—  
29.2.20 U.f.Nr. 1.3.20 Frclia T. 1.1.—30.4.21 U.f.Nr. Ass.  
Frclia T.
- rensen, F., f.1.10.30 i Sønderbæk. P.&T.1.9.47. Fagp.I  
73.50. 1.9.50 Mhp. 1.9.52 Ass. Kh.
- rensen, F. H. C., f.20.6.92 i Naksbov. P.15.9.08. Fagp.  
58.12. 1.5.12 Mhp. 1.7.17 Ass. Allinge. 1.7.24 Faaborg.  
1.5.38 Postmester i Gudhjem (7.Lkl.).
- rensen, G. D., f.15.6.28 i Fredericia. P.&T.1.9.45. Fagp.I  
61.48. 1.9.48 Mhp. 1.9.50 Ass. Rudkøbing. 1.5.52 Ros-  
kilde. Fagp.II 41.56. Ass. Roskilde.
- rensen, G. O., Fru (f. Pedersen), f.25.5.33 i Holme.  
P.&T.1.5.50. Fagp.I 68.53. 1.5.53 Mhp. 1.5.55 Ass. Kh.  
1.10.56 Ass. Girokt.
- rensen, H., f.13.6.27 i Houlbjerg Sogn. P.&T.1.9.44.  
Fagp.I 71.47. 1.9.47 Mhp. 1.9.49 Ass. Kh. 1.5.50 Varde.  
1.5.54 Holbæk. Fagp.II 36.55. 1.12.56—31.1.57 kst. Pm.  
Svaneke. Ass. Holbæk.
- rensen, H. A., f.12.5.36 i Toftum. P.&T.1.9.53 Juels-  
minde. 1.11.54 Ringkøbing. Fagp.I 75.56. 1.5.56 Kh.  
1.9.56 Mhp. Kh.
- rensen, H. B., f.11.5.28 i Gislinge. P.&T.1.9.45. Fagp.I  
72.48. 1.9.48 Mhp. 1.9.50 Ass. Kh.Htg. Fagp.II 39.56.  
Ass. Kh.Htg.
- rensen, H. C., f.29.9.99 i Bolnerod. T.1.5.19. Fagp.77.21.  
1.8.22 Mhp. 1.8.25 Ass. Odense T. Postfagp.32.30. 1932  
Forstærkerkursus. 1.4.45 Oass. Odense T. 1.4.57 Ktr.  
Odense T.
- rensen, H. E., f.2.8.04 i Eskebjerg. P.1.9.20. 1.4.—31.10.21  
Ude af Postv. Fagp.I 65.25. 1.4.25 Mhp. 1.4.28 Ass. Kh.  
1.5.28 Sommersted. 1.11.37 Kh. 1.11.53 Oass. Kh. (30).
- rensen, H. G., Fru (f. Møller), f.5.2.02 i Aalborg. P.1.9.18.  
Fagp.I 77.21. 1.9.21 Mhp. 1.9.24 Ass. Sæby. 26.4.25 Kh.  
1.5.25 Roskilde. 1.10.25 Arden. 1.8.26 Aalborg. 1.11.28  
Frhavn. 1.5.31 Ass. Aalborg.
- rensen, H. M., f.7.7.21 i Glumsø. P.&T.1.9.37. Fagp.I  
74.40. 1.9.40 Mhp. 1.8.45 Ass. Randers. 1.4.46 Ringsted.  
Fagp.II 45.51. 1.10.53 Oass. Køge.
- rensen, H. M. R., f.7.5.19 i Kolding. P.&T.1.9.35. Fagp.I  
76.38. 1.9.38 Mhp. 1.12.43 Ass. Fakse. Fagp.II 37.49. 1.12.52  
Oass. Kh. (Om.k).
- rensen, H. O., f.19.3.39 i Silkeborg. P.&T.1.9.55 Pad-  
borg. 1.11.56 Kh.
- rensen, H. S., f.15.11.40 i Silkeborg. P.&T.1.5.57 Tør-  
ring.
- rensen, H. U. N., f.16.6.32 i Saralyst. P.&T.1.9.49. Fagp.I  
76.52. 1.9.52 Mhp. 1.9.54 Ass. Kh. (1).
- rensen, I., Frk., f.17.3.37 i Horsens. P.&T.1.5.54 Tør-  
ring. 1.11.55 Horsens.
- rensen, I. E., Fru (f. Halmøe), f.4.10.99 i Nykøbing Fl.
- T.15.5.19. Fagp.81.21. 1.6.22 Mhp. 1.6.25 Ass. Nykøbing  
Fl. Postfagp. 31.31. 1.9.35 Kh.Rtf. 1.4.55 Oass. Kh.Rtf.
- Sørensen, I. S., Frk., f.25.10.38 i Vester Hassing. P.&T.  
1.5.55 Dronninglund. 1.11.56 Nørresundby.
- Sørensen, J., f.30.10.92 i Torup. P.1.6.19 som Postbud.  
Postbudfagp.53.23. (Udm.). 1.1.26 Elevudd. Fagp.I 97.27.  
1.4.27 Mhp. 1.4.28 Ass. Kh. Fagp.II 56.31. 1.2.38 Oass.  
Kh. 1.10.—31.10.45 kst. Pm. Indlevpkt.28. 1.6.47 Ktr.  
Kh. (S).
- Sørensen, J. A., f.5.6.32 i Randers. P.&T.1.5.49. Fagp.I  
67.52. 1.5.52 Mhp. 1.5.54 Ass. Kh. (20).
- Sørensen, J. B. M., Frk., cand. phil., f.16.8.96 i Silkeborg.  
T.1.9.16. Fagp.86.17. 1.6.17 Mhp. 1.9.22 Ass. Silkeborg.  
1.1.24 Ass. Kh.Rtf.
- Sørensen, J. E. L., f.18.11.29 i Bregnet. P.&T.1.9.46. Fagp.  
I 55.49. 1.9.49 Mhp. 1.9.51 Ass. Kh.Htg.
- Sørensen, J. K., f.26.10.93 i Kh. P.1.4.11. Fagp.95.14. 1.5.14  
Mhp. 1.11.18 Ass. Kh. Fagp.II 61.21. 1.5.25 Gdir. 1.12.27  
Girokt. 1.4.55 Oass. Girokt.
- Sørensen, K., f.23.6.31 i Taarup. P.&T.1.5.49. Fagp.I 67.52.  
1.5.52 Mhp. 1.5.54 Ass. Vojens.
- Sørensen, K., f.9.9.34 i Gadbjerg. P.&T.1.9.51. Fagp.I  
98.54. Tildelt Joseph Michaelsens Mindemedaille.  
1.9.54 Mhp. 1955 Forstærkerprøven. 1.9.56 Ass. Oden-  
se T.
- Sørensen, K. A., f.28.6.31 i Kh. P.&T.1.9.48. Fagp.I 71.51.  
1.9.51 Mhp. 1.9.53 Ass. Kh. 1.12.57 Ass. Jbp.1 Kh.
- Sørensen, K. B., Frk., f.31.7.37 i Odense. P.&T.1.9.54 Nør-  
re-Aaby. 1.11.55 Svendborg. Fagp.I 68.57. 1.5.57 Kh.  
1.9.57 Mhp. Kh.
- Sørensen, K. B., f.21.9.39 i Randers. P.&T.1.5.56 Sæby.  
1.11.57 Randers.
- Sørensen, K. H., f.8.11.92 i Frclia. T.1.9.08. Fagp.85<sup>1/2</sup>.10.  
1.2.10 Mhp. 1.3.11—31.8.12 U.f.Nr. (Radiotelegrafstf.).  
1.12.17 Ass. Kh.T. 16.4.18 Gdir. 1.8.26 Ktr.II Gdir. 1.7.27  
Kh.T. 1.5.30 Ktr.I Kh.Htg. 1.4.42 Overkontroler Kh.Htg.  
1.12.56—31.1.57 kst. Telegrafbestyrer Kh.Htg. Overkon-  
troller Kh.Htg.
- Sørensen, L. C., Frk., f.3.4.39 i Lumby. P.&T.1.5.57 Odder.
- Sørensen, L. P., f.8.12.30 i Frclia. P.&T.1.9.47. Fagp.I 55.50.  
1.9.50 Mhp. 1.9.52 Ass. Frclia T. 1.10.53 Ringkøbing.  
1.10.56 Frclia. 1.2.57 Ass. Jbp.2 Frclia.
- Sørensen, M., R., f.15.3.90 i Riis, Skanderborg. P.1.3.08.  
Fagp.64.12. 1.5.12 Mhp. 1.5.15 Ass. Aakirkeby. 1.11.16  
Helsingør. 27.4.19 Kh. 1.2.—28.2.35 kst. Pm. Kh.5. 1.4.39  
Postmester ved Kh.Lufthavn Postkontor (5.Lkl.).
- Sørensen, M., Fru (f. Jensen), f.12.3.35 i Ærøskøbing.  
P.&T.1.5.51. Fagp.I 92.54. 1.5.54 Mhp. 1.5.56 Ass. Kh.  
1.4.57 Odense. 1.10.57 u.f.Nr.
- Sørensen, M. C., f.9.4.38 i Kasted. P.&T.1.9.55 Juels-  
minde. 1.11.56 Grenaa.
- Sørensen, M. P., f.27.12.38 i Ødis. P.&T.1.5.56 Tinglev.  
1.11.57 Kolding.
- Sørensen, N. K., f.15.3.30 i Odder. P.&T.1.5.47. Fagp.I  
95.50. 1.5.50 Mhp. 1.5.52 Ass. Grenaa. 30.6.53 Kh. Fagp.II  
51.57. 1.7.57 Ass. Gdir. (1.Ekspkt.).
- Sørensen, O., f.8.4.23 i Gangsted Sogn. P.&T.1.9.40. Fagp.I  
99.43. 1.9.43 Mhp. 1945 Forstærkerkursus. 1.4.46 Ass.  
Kh. 19.10.46 Aarhus T. Fagp.II 58.49. 1.8.54 Oass. Aar-  
hus T.
- Sørensen, O. C. V., f.8.2.99 i Aarhus. T.1.12.19 som Ekstra-  
tegner. 1.5.29 Tegner. 1.4.39 Konstruktor II 1.Ingstr.  
(Kh.). 1.4.44 Konstruktor I 1.Ingstr. (Kh.).
- Sørensen, O. V., f.26.7.15 i Maarslet. P.&T.1.9.31. Fagp.I  
66.34. 1.9.34 Mhp. 1.8.39 Ass. Ringkøbing. 1.5.41 Aal-  
borg. Fagp.II 42.44. 1.5.48 Oass. Aalborg. 9.7.—31.8.55  
kst. Pm. Aabybro. 1.2.56 Ktr. Aalborg.
- Sørensen, P., f.29.5.29 i Stundsigt. P.&T.1.9.47. Fagp.I  
74.50. 1.9.50 Mhp. 1.9.52 Ass. Otterup. 1.5.53 Ass. Aaben-  
raa.
- Sørensen, P. E. K., f.3.8.08 i Randers. P.&T.1.12.33 som  
Postbud. Postbudfagp.51.36. 1.9.37 Elevudd. Fagp.I 72.39.  
1.5.40 Ass. Aarhus. 1.6.42 Ass. Bogense.
- Sørensen, P. H., f.19.1.38 i Helstrup. P.&T.1.5.54 Skjern.  
1.11.55 Randers. Fagp.I 96.57. 1.5.57 Mhp. Kh. (i Milli-  
tærtj.).
- Sørensen, P. V., f.11.4.18 i Kh. P.&T.1.1.51 som Aspirant.  
1.1.53 Monter I. 1.9.54 Tegner Radioingtj. 1.4.57 Tele-  
grafmester (7.Lkl.). Radioingtj. (Kastrup).
- Sørensen, P. V., f.26.7.32 i Fredericia. P.&T.1.9.48. Fagp.I  
73.51. 1.9.51 Mhp. 1.9.53 Ass. Frclia T.

- Sørensen, R. C.**, f.20.3.28 i Nykøbing F. P.&T.1.9.45. Fagp.I 57.48. 1.9.48 Mhp. 1.9.50 Ass. Nysted. 21.10.50 Røddy. Fagp.II 45.57. Ass. Røddy.
- Sørensen, S. J.**, f.16.8.98 i Aarhus. P.1.10.14. Fagp.I 91.17. 1.5.19 Mhp. 1.10.20 Ass. Aarhus. Fagp.II 57.29. 15.1.—30.4.31 kst. Pm. Rønde. 1.12.37 Oass. 3.Indgstr. (Aarhus). 1.1.40 Oass. Aarhus. 1.4.46 Ktr. Aarhus. 1.10.53 Postforvalter ved Vibj. J. Posteksp. (6.Lkl.).
- Sørensen, T. L.**, Frk., f.4.5.39 i Kh. P.&T.1.9.56 Høng. 1.11.57 Ringsted.
- Sørensen, T. M.**, f.10.9.14 i Selling. P.&T.1.9.31. Fagp.I 79.34. 1.9.34 Mhp. 1.10.38 Ass. Varde. Fagp.II 37.42. 1.4.48 Oass. Ribe. 1.2.57 Postmester i Hirtshals (7.Lkl.).
- Sørensen, V.**, f.31.1.38 i Engesvang. P.&T.1.9.54 Langaa. 1.11.55 Herning. Fagp.I 63.57. 1.5.57 Kh. 1.9.57 Mhp. Kh. (i Militærtj.).
- Sørensen, V. T.**, f.28.8.21 i Kolding. P.&T.1.9.37. Fagp.I Fagp.I 82.40. 1.9.40 Mhp. 1.7.45 Ass. Maribo. 1.5.46 Kh. Fagp.II 45.52. 1.12.53 Oass. Kh. (NV).
- Taarsted, T. V.**, Frk., f.25.9.39 i Herlufsholm. P.&T.1.9.57 Herlufsmagle.
- Tagmos, H. G.**, f.24.2.40 i Haderup. P.&T.1.9.57 Tarm.
- Tang-Pedersen, H. E.**, f.7.4.00 i Vesterby. T.1.9.18. Fagp. 78.19. 1.9.19 Mhp. 1.9.24 Ass. Kh.T. 1.12.24 Ringkøbing. Postfagp.44.32. Fagp.II 39.35. 1939 Kursus i Kabelmaaling ved St.Nord. 1.9.44 Oass. Skern. 1.8.46 Ringkøbing. 1.6.56 Postmester i Tranbjerg Samsø (6.Lkl.).
- Tauman, H. S.**, f.12.2.27 i Skodborg. P.&T.1.9.44. Fagp.I 65.47. 1.9.47 Mhp. 1.9.49 Ass. Ribe. Fagp.II 37.55. Ass. Ribe.
- Tegder, B.**, f.3.1.13 i Kh. P.&T.1.9.31. Fagp.I 66.34. 1.9.34 Mhp. 1.9.37 Ass. Kh. (Oplysningskt.).
- Tellefsen, B.**, f.25.3.36 i Pandrup. P.&T.1.9.53 Hiallerup. 1.11.54 Frederikshavn. Fagp.I 52.56. 1.5.56 Kh. 1.9.56 Mhp. Kh.
- Terkelsen, E. K. S. H.**, f.28.5.93 i Rudkøbing. T.26.7.10. Fagp.72.13. 1.6.13 Mhp. 1.6.18 Ass. Rudkøbing. 1.1.20 Frcia T. 1.6.22 Kh.T. 1.12.24 Rudkøbing. 14.4.31 Kh.T. 1.4.36 Oass. Kh.Htg. 1.10.47 Ktr. Kh.Htg.
- Thaarslund, S.**, Civilingeniør, f.27.4.07 i Rønne. P.&T. 8.10.35. 1.4.40 Ingeniør Kabelingstj. 1.8.42 Ingeniør 1.Indgstr. 1.4.46 Telegrafingeniør III 1. Indgstr. 1.4.49 Telegrafingeniør II 1.Indgstr. 1.7.57 Telegrafingeniør I 1.Indgstr. (Kh.).
- Thamstrup, H. J.**, f.22.10.99 i Kolding. P.1.3.17. Fagp.I 76.20. 1.9.20 Mhp. 1.3.23 Ass. Kh. Fagp.II 64.30. 22.6.—30.9.33 kst. Pm. Fakse. 1.11.35 Jbp.1 Kh. 1.5.41 Oass. Kh. 1.7.49 Ktr. Kh. (K.).
- Theill, L. M.**, Frk., f.22.10.93 i Stege. T.10.3.11. Fagp.93.14. 1.6.14 Mhp. 1.11.18 Ass. Kh.T. 1.12.21 Gdir. 1.7.44 Oass. Gdir. (Revkt.).
- Theisler, S. P. G.**, R\*, f.19.12.89 i Kh. P.5.3.07. Fagp.70.11. 1.5.11 Mhp. 1.5.15 Ass. Nykøbing S. 27.4.19 Kh. Fagp.II 49.21. 1.5.25 Jbp.1 Kh. 1931 Sommerposteksp. Vedbæk. 1.7.31 Oass. Kh. 1.7.36 Girokt. 1.6.37 Ktr. Girokt. 1.4.46 Bogholder Girokt. 1.9.48 Overkontrolør Girokt.
- Therkelsen, F. V.**, f.11.6.18 i Frcia. P.&T.1.9.36. Fagp.I 88.39. 1.9.39 Mhp. 1940 Forstærkerkursus. 1.9.42 Ass. (Soldat). 31.10.42 Nykøbing Fl. 1.3.45 Kh.Rtf. Fagp.II 47.48. 1.12.51 Oass. Kabelingstj. 1.7.57 Ktr. Kabelingstj. (Kh.).
- Thielsen, K. C.**, f.6.5.31 i Aasterp. Taps Sogn. P.&T.1.5.48. Fagp.I 93.51. 1.5.51 Mhp. 1953 Forstærkerproven. 1.5.53 Ass. Kh.Rtf. 27.8.55 Ass. Kh.Htg.
- Thinggaard, V. P. A.**, cand. jur., Medlem af Kommissionen for Post- og Telegrafvesenets Fagproven, Forstander for Post- og Telegrafskolen, f.3.11.96 paa Frberg. P.1.10.13. Fagp.102.16. Tildelt Joseph Michaelsens Mindemedaille. 1.5.18 Mhp. 1.10.19 Ass. Fredensborg. 10.9.21 Kh. Fagp.II 62.22. 1.5.25 Gdir. 1.7.31 Sekretær Gdir. 1.9.34 Fuldmægtig Gdir. 1.4.42 Ekspeditionssekretær Gdir. 1.9.—31.10.42 kst. Kontorchef. 1.8.45—23.2.46 kst. Postinspektør ved Overpostmesterembedet. 1.3.51 Postinspektør ved Overpostmesterembedet. 1.6.53 Kontorchef Gdir. (2.Ekspkt.).
- Thjelleesen, L. F.**, cand. phil., Løjtnant, fhv. Redaktør af Dansk Post- og Telegraf Tidende, f.8.3.00 i Ribe. T.1.1.18. Fagp. 66.18. 1.10.18 Mhp. 1.1.24 Ass. Kh.T. 1935 Radiocertifikat af I.Kl. 1937 Forstærkerkursus. 1.4.43 Oass. Radioingstj. 1943/44 Teknologisk Instituts Radiokursus i Modtageteknik samt Kursus i Maaleteknik. 1.4.50
- Ktr. Radioingstj. 1.4.55 Overkontrolør Radioingstj (Kh.).
- Thode, C. J.**, f.28.2.15 i Frhavn. P.&T.1.9.31. Fagp.I 79.34 1.9.34 Mhp. 1938 Forstærkerkursus. 1.3.39 Ass. Nyborg Fagp.II 54.41. 1.5.44 Ass. Jbp.2 Frcia. 1.3.46 Oass. Skive 1.4.53 Ktr. Skive.
- Tholander, H. C.**, f.21.11.94 i Rønne. P.1.4.11. Fagp.97.14 1.5.14 Mhp. 1.10.19 Ass. Rønne. 1.5.21 Aalborg. Fagp.I 59.23. 1.12.25 Jbp.2 Aalborg. 1.10.31 Aalborg. 1.10.33 Oass. Jbp.2 Frcia. 1.12.37 Randers. 1.5.41 Ktr. Aalborg. (Bestyrer af Aalborg 3). 1.4.42 Postforvalter ved Posteksp 3 i Aalborg. 1.2.48 Postmester i Nørresundby (4.Lkl.).
- Thomassen, J. R.**, f.17.4.24 i Østbirk. P.&T.1.9.40. Fagp. 68.43. 1.9.43 Mhp. 1.4.46 Ass. Kh. Fagp.II 39.54. 1.6.56 Oass. Kh. (Glostrup).
- Thomassen, R. H.**, f.6.3.28 i Falling. P.&T.1.9.45. Fagp. 86.48. 1.9.48 Mhp. 1950 Forstærkerkursus. 1.9.50 Ass. Kh.Rtf.
- Thomsen, A.**, f.7.4.32 i Tinglev. P.&T.1.9.48. Fagp.I 68.51. 1.9.51 Mhp. 1.9.53 Ass. Kh. 1.11.57 Ass. Svendborg.
- Thomsen, A. M.**, Frk., f.4.9.31 i Ribe. P.&T.1.9.48. Fagp.I 76.51. 1.9.51 Mhp. 1.9.53 Ass. Kh. 1.11.54 Ribe. 1.11.57 Ass. Kh. (35).
- Thomsen, A. T.**, f.5.2.99 i Silkeborg. T.30.3.15. Fagp.81.19 1.5.19 Mhp. 1.5.22 Ass. Kh.T. 17.2.29 Kh. Postfagp.53.29 25.5.30 Næstved. Fagp.II 58.32. 1.1.—31.3.37 kst. Pm. Glumøse. 1.11.39 Oass. Struer. 1.4.46 Ktr. Aalborg. 1.2.56 Postmester i Nykøbing M. (4.Lkl.).
- Thomsen, A. T.**, Fru (f. Jensen), f.23.3.33 i Vejle. P.&T. 1.9.50. Fagp.I 105(Udm.)53. Tildelt Joseph Michaelsen: Mindemedaille. 1.9.53 Mhp. 1954 Forstærkerproven 1.9.55 Ass. Kolding T.
- Thomsen, B. T.**, Frk., f.14.7.96 i Varde. T.12.8.13. Fagp. 87.16. 1.8.16 Mhp. 1.11.19 Ass. Varde. 1.5.22 Kh.T. 1.6.22 Horsens. 1.7.27 Esbjerg. 25.4.35 Kh.R. 1.4.50 Oass. Kh.R
- Thomsen, E. A.**, f.6.11.27 i Bregninge. P.&T.1.9.44. Fagp. 71.47. 1.9.47 Mhp. 1.9.49 Ass. Kh. 1.5.50 Aarhus. Fagp.I 46.54. Ass. Aarhus.
- Thomsen, E. M.**, Fru (f. Buch), f.3.1.02 i Frcia. T.1.1.19 Fagp.98.19. 1.9.19 Mhp. 1.1.25 Ass. Frcia T. 25.5.—25.8.34 u.f.Nr. 1.4.53 Oass. Frcia T.
- Thomsen, H. B.**, f.19.12.32 i Aarhus. P.&T.1.9.50. Fagp. 75.53. 1.9.53 Mhp. 1.9.55 Ass. Vinderup. 1.3.57 Ass. Horsens.
- Thomsen, H. V.**, cand. phil., f.31.10.00 i Frcia. T.16.8.19 Fagp.106.21. 1.9.22 Mhp. 1.9.25 Ass. Frcia T. 1.4.54 Oass. Frcia T.
- Thomsen, H.**, f.13.8.37 i Lindholm. P.&T.1.9.54 Sindal 1.11.55 Nørresundby. Fagp.I 58.57. 1.5.57 Kh. 1.9.57 Mhp. Kh. (i Militærtj.).
- Thomsen, K.**, Frk., f.29.3.41 i Frederikshavn. P.&T.1.9.5 Hals.
- Thomsen, L.**, f.20.10.17 i Aarhus. P.&T.1.9.54 Tranbjerg. Samsø. 1.11.55 Grenaa. Fagp.I 71.57. 1.5.57 Kh. 1.9.5 Mhp. Kh. (i Militærtj.).
- Thomsen, L.**, f.2.4.39 i Fjellerup. P.&T.1.9.55 Ullerslev 1.11.56 Roskilde.
- Thomsen, L. C.**, f.21.7.15 i Pandrup. P.&T.1.9.32. Fagp. 72.35. 1.9.35 Mhp. 1.8.39 Ass. Kh. Fagp.II 46.43. 1.11.4 Jbp.1 Kh. 1.5.49 Oass. Kh. 1.11.56 Ktr. Kh. (Toldpkt.).
- Thomsen, L. C.**, f.1.10.30 i Rinkenæs. P.&T.1.5.48. Fagp. 88.51. 1.5.51 Mhp. 1.5.53 Ass. Kh. (Ø).
- Thomsen, M. M.**, f.30.12.99 i Silkeborg. T.1.5.16. Fagp. 89.19. 1.5.19 Mhp. 1.5.22 Ass. Kh.T. Postfagp.34.29. 193 Radiocertifikat af I.Kl. 1.4.45 Oass. Kh.Htg. 1.4.54 Kt. Kh.Htg.
- Thomsen, N.**, f.21.6.35 i Albæk. P.&T.1.9.51. Fagp.I 85.54 1.9.54 Mhp. 1955 Forstærkerproven. 1.9.56 Ass. Kolding T. (i Militærtj.).
- Thomsen, O. G.**, f.2.3.39 i Ørslevkloster. P.&T.1.9.5 Roslev. 1.11.57 Struer.
- Thomsen, P. E.**, f.2.11.39 i Aarhus. P.&T.1.9.56 Christi ansfeld. 1.11.57 Hillerød.
- Thomsen, S. A.**, f.2.4.38 i Thorning. P.&T.1.9.56 Skjern 1.11.57 Silkeborg.
- Thomsen, T. E.**, f.19.2.27 i Skallerup. P.&T.1.5.47. Fagp. 68.50. 1.5.50 Mhp. 1.5.52 Ass. Sønderborg. Fagp.II 36.56 Ass. Sønderborg.
- Thomsen, V. M.**, f.28.10.34 i Bækboilling. P.&T.1.9.51 Fagp.I 56.54. 1.9.54 Mhp. 1.9.56 Ass. Kh. (6).

- Thonboe, L. F. F., R<sup>1</sup>**, Formand for Københavns Post-cirkel, f.29.6.92 i Ærøskøbing. P.15.9.08. Fagp.77.12. 1.5.12 Mhp. 1.7.17 Ass. Kh. Fagp.II 57.25. 1.7.26 Opms. Kt. 1.5.30 Ktr.II Opms. Kt. 1.9.31 Ktr. Opms. Kt. 1.11.40 Postinspektør ved Overpostmesterembedet. 1.1.52 Postmester ved Omkarteringspostkontoret (2.Lkl.).
- Thorsen, K., Frk., f.14.4.89 i Kh. T.1.9.10.** Fagp.99.11. 1.6.11 Mhp. 1.5.14 Ass. Kh.R. 1.9.45 Oass. Kh.R.
- Thorup, E., f.5.8.25 i Stenderup. P.&T.1.9.42.** Fagp.I 67.45. 1.9.45 Mhp. 1.9.47 Ass. Kh. Fagp.II 55.53. 1.7.53 Opms. Kt. 1.4.56 Oass. Girokt.
- Thorup, E., f.25.4.28 i Nørbæk. P.&T.1.9.44.** Fagp.I 65.48. 1.5.48 Mhp. 1.5.50 Ass. Kh. Fagp.II 36.55. Ass. Kh. (V).
- Thuesen, H., Kaptajn, R\*, f.10.2.94 i Kolding. P.1.3.10.** Fagp.68.13. 1.1.14 Mhp. 1.3.19 Ass. Kh. Fagp.II 55.21. 1.5.25 Girokt. 1.9.28 Jbp.1 Kh. 1.10.34 Oass. Nordby Fanø. 1.10.40 Postmester i Nordby Fanø. 1.7.52 Post- og Telegrafkasserer Odense (4.Lkl.).
- Thuesen, J. E., f.21.4.25 i Bording. P.&T.1.9.42.** Fagp.I 59.45. 1.9.45 Mhp. 1.9.47 Ass. Kh. 1.5.49 Vejle. Fagp.II 39.52. 1.10.57 Oass. Randers.
- Thule, J. P., R\*, f.28.5.93 i Kolding. P.1.10.10.** Fagp.76.14. 1.5.14 Mhp. 1.5.19 Ass. Kh. Fagp.II 53.21. 1.8.20 Opms. Kt. 1.12.21 Kh. 1.5.26 Opms. Kt. 1.7.31 Oass. Opms. Kt. 1.5.36 Ktr. Opms. Kt. 1.12.43 Overkontrolør Kh. 1.7.49 Postmester i Hillerød (4.Lkl.).
- Thuneberg, H., f.26.5.30 i Skjold. P.&T.1.9.46.** Fagp.I 93.49. 1.9.49 Mhp. 1950 Radiocertifikat af I.Kl. 1.9.51 Ass. Lyngby Radio.
- Thunholm, I. M., f.12.7.39 i Kjellerup. P.&T.1.9.57.** Kh. Thugaard, H., f.16.11.25 i Hjern Sogn. P.&T.1.9.43. Fagp.I 75.46. 1.9.46 Mhp. 1947 Radiocertifikat af I.Kl. 1.9.48 Ass. Lyngby Radio. Fagp.II 47.53. 1.11.57 Oass. Lyngby Radio.
- Thygesen, A. C., R<sup>1</sup>**, f.6.11.89 i Taastrup pr. Harlev. P. 6.10.06. Fagp.95.11. 1.5.11 Mhp. 1.4.15 Ass. Struer. Fagp. II 60.19. 1.7.19 Jbp.2 Struer. 1.5.21 Struer. 1.5.22 Jbp.2 Frčia. 1.5.26 Frčia. 1.10.26 Aarhus. 1.7.31 Oass. Aarhus. 1.11.32 Ktr. Horsens. 1.5.36 Overkontrolør Odense. 1.5.41 Postmester i Haderslev. 1.6.46 Postmester i Horsens (3.Lkl.).
- Thygesen, A. F., f.8.2.21 i Bramminge. P.&T.1.9.39.** Fagp.I 75.42. 1.9.42 Mhp. 1.9.45 Ass. Ringkøbing. 1.4.53 Ass. Hadsten.
- Thygesen, C., f.21.2.12 i Stepping. P.&T.23.8.39 som Hjelpekonstruktør. 1.5.42 Konstruktør III 3. Ingdstr. (Aarhus).** 1.4.46 Konstruktør II 3. Ingdstr. (Aarhus). 1.4.52 Kstr. I 3. Ingdstr. (Aarhus).
- Thygesen, E., f.2.7.29 i Vive. P.&T.1.9.46.** Fagp.I 84.49. 1.9.49 Mhp. 1.9.51 Ass. Kh. Fagp.II 46.57. Ass. Kh. (Glostrup).
- Thygesen, G., Frk., f.27.11.39 i Ribe. P.&T.1.5.56.** Vejen. 1.11.57 Esbjerg.
- Tidemann, J. C., f.10.6.28 i Jerne. P.&T.1.9.45.** Fagp.I 75.48. 1.9.48 Mhp. 1.9.50 Ass. Tarm. 1.11.52 Esbjerg. Fagp.II 41.56. Ass. Esbjerg.
- Tilly, A. C. L., Løjtnant, f.30.4.94 i Lodbjerg, Vestervig. P.1.4.11.** Fagp.68.14. 1.5.14 Mhp. 1.5.19 Ass. Fjerritslev. 1.10.23 Holbæk. 1.11.51 Postmester i Esum (7.Lkl.).
- Toblesen, H. J. F., f.15.12.99 i Frčia. T.1.9.17.** Fagp.64.18. 1.6.18 Mhp. 1.9.23 Ass. Sønderborg. 1.4.34 Tarm. Post-fagp.35.30. Fagp.II 36.32. 1.10.34 Hammel. 1.10.40 Aarhus. 13.3.—30.4.44 kst. Pm. Hammel. 1.1.42 Oass. Skanderborg. 1.4.44 Oass. Odense. 1.5.49 Postforvalter ved Posteksp. Odense 3 (7.Lkl.).
- Toft, C. A., f.31.1.18 i Ribe. P.&T.1.9.35.** Fagp.I 61.38. 1.9.38 Mhp. 1.2.42 Ass. Rønne. Fagp.II 36.51. 1.10.52 Oass. Esbjerg
- Toft, H. E., f.4.3.31 i Esbjerg. P.&T.1.5.47.** Fagp.I 92.50. 1.5.50 Mhp. 1952 Forstærkerprøven. 1.5.52 Ass. Kolding. 1.4.53 Kolding T. Fagp.II 63.57. Ass. Kolding T.
- Toft, J. P. E., f.1.2.20 paa Frberg. P.&T. 1.9.36.** Fagp.I 83.39. 1.9.39 Mhp. 1.2.44 Ass. Næstved. 1.11.49 Afl. 1. Distrikt. 1.5.50 Kh. Fagp.II 54.51. 1.7.52 Oass. Kh. (Oplysningskt.).
- Toft, R., Frk., f.18.1.39 i Kh. P.&T.1.9.55.** Sæby. 1.11.56 Nykøbing M.
- Toftgaard, J. S. H., f.14.1.34 i Fuglebjerg. P.&T.1.9.52.** Rungsted Kyst. 1.11.53 Helsingør. Fagp.I 52.55. 1.5.55 Kh. 1.10.55 Aakirkeby. 1.6.56 Mhp. Aakirkeby (i Militærtj.).
- Tornbak, P., f.28.11.22 i Vejlbj. P.&T.1.9.39.** Fagp.I 69.42. 1.9.42 Mhp. 1944 Forstærkerkursus. 1.4.46 Ass. Soldat. 16.4.46 Korsør. 15.2.49 Kolding. Fagp.II 39.52. 1.4.53 Kolding T. 1.8.54 Oass. Kolding T.
- Torup, L. G., f.25.9.04 i Kh. T.16.9.22.** Fagp.76.26. 1.5.26 Mhp. 1.5.29 Ass. Maribo. 1.1.31 Kh.Rtf. 1.4.49 Oass. Nakskov. 1.4.54 Oass. Kh.Rtf.
- Trans, P. C. B., f.21.03 i Agerskov. P.1.9.20.** Fagp.I 86.23. 1.9.23 Mhp. 1.9.26 Ass. Rudkøbing. 1.12.27 Assens. Fagp.II 48.29. 1.5.31 Odense. 29.4.34 Nyborg. 1.3.36 Padborg. 1.12.45 Oass. Aarhus. 1.11.52 Ktr. Odense.
- Traun, E. K., Frk., f.28.12.00 i Tommerup Sogn. P.1.4.20.** Fagp.I 73.23. 1.4.23 Mhp. 1.4.26 Ass. Glamsbjerg. 1.11.26 Sønderborg. 1.4.29 Odense. 1.10.31 Augustenborg. 1.2.32 Aabenraa. 25.4.37 Odense. 1.5.45 Ass. Middelfart.
- Truelsen, H. P., f.20.7.23 i Næstved. P.&T.1.3.46 som Reservepostbud. 1.7.47 Postbud. Postbudfagp. 51.48. 1.4.49 Overpakmester. 1.9.49 Elevudd. Fagp.I 91.51. 1.5.52 Ass. Kh. Fagp.II 52.55. 1.6.56 Oass. Kh.**
- Trærup, C. K., Løjtnant, f.12.3.91 i Thisted. P.15.9.08.** Fagp.75.12. 1.5.12 Mhp. 1.4.16 Ass. Brønderslev. 28.4.18 Aalborg. Fagp.II 40.21. 1.4.23 Jbp.2 Aalborg. 1.4.29 Aalborg. 1.6.33 Oass. Aarhus. (Siden 1.5.41 Bestyrer af Risskov Posteksp.). 1.4.42 Postforvalter ved Risskov Posteksp. (6.Lkl.).
- Trærup, K. M. C., Frk., f.1.5.27 i Aasted. P.&T.1.9.46.** Fagp.I 71.49. 1.9.49 Mhp. 1.9.51 Ass. Randers.
- Tommerup, A. L., f.20.8.22 i Ugerløse. P.&T.1.9.39.** Fagp.I 84.42. 1.9.42 Mhp. 1944 Forstærkerkursus. 1.4.46 Ass. Soldat. 16.4.46 Aarhus T. 1.2.48 Kh.Rtf. Fagp.II 57.49. 1.11.49 Gdir. 1.12.53 Oass. Gdir. (2. Tekn. Kt.).
- Tønnesen, J., Løjtnant, f.16.5.96 i Skagen. T.5.12.12.** Fagp. 84.15. 1.11.15 Mhp. 1.11.18 Ass. Skagen. Postfagp.58.31. Fagp.II 46.34. 1937 Kursus i Overdragning ved St.Nord. 1.5.37 Oass. Ringkøbing. 1.3.—31.5.44 kst. Pm. i Ringkøbing. 1.3.44 Ktr. Hjørring. 1.4.52 Postmester i Skagen (5.Lkl.).
- Udsen, H., f.24.8.03 i Grenaa. P.1.9.20. 1.4.21—1.11.22 Ude af Postv. Fagp.I 88.25. 1.4.25 Mhp. 1.4.28 Ass. Toftlund. Fagp.II 49.30. 1.9.31 Skærhæk. 29.4.34 Ribe. 1.9.43 Oass. Thisted. 1.10.51 Ktr. Thisted. 1.11.54 Postmester i Nordborg (6.Lkl.).**
- Uhre, E. B. T., f.29.11.20 i Agervig. P.&T.1.9.38.** Fagp.I 73.41. 1.9.41 Mhp. 1.12.45 Ass. Nordby Fanø. 1.5.46 Kh. Fagp.II 45.50. 1.6.50 Jbp.1 Kh. 1.12.54 Oass. Kh. (Omk.).
- Units, E., f.23.7.31 i Debel. P.&T.1.9.49.** Fagp.I 70.52. 1.9.52 Mhp. 1.9.55 Ass. Ringkøbing.
- Ulriksen, K. M., Løjtnant, f.21.6.14 i Strib. P.&T.1.9.31.** Fagp.I 88.34. 1.9.34 Mhp. 1.7.38 Ass. Helsingør. 1.5.39 Hornbæk. 1.5.43 Kh. Fagp.II 46.44. 1946 Sommerposteksp. Humlebæk. 1.4.47 Oass. Kh. 1.12.55 Ktr. Kh. (K).
- Use, J. P., f.24.2.12 i Frhavn. P.&T.1.9.30.** Fagp.I 65.33. 1.9.33 Mhp. 1.9.36 Ass. Kh. 1.11.44 Ass. Frederikshavn.
- Uth, L. E., f.13.12.21 i K. P. & T. 5.11.45 som Hjelpekonstruktør. 1.12.47 Konstruktør III Gdir. 1.2.49 Konstruktør II Gdir. (3.Tekn.Kt.).**
- Vandborg, S. M., Fru (f. Sørensen), f.31.7.88 i Nr. Snede. T.2.10.06. 1.4.07 Mhp. Fagp.82/10. 1.8.13 Ass. Horsens.**
- Wandschneider, H. G., f.21.3.98 i Oslo. P.1.10.14.** Fagp.I 79.17. 1.10.19 Mhp. 1.10.20 Ass. Kh. Fagp.II 36.24. 1.11.26 Odense. 1.8.31 Jbp.2 Frčia. 1.8.37 Frčia. 1.6.38 Oass. Silkeborg. 1.7.45 Ktr. Herring. 1.12.52 Postmester i Kerteminde. 1.2.57 Postmester i Grenaa (5.Lkl.).
- Warberg, M. L., Frk., f.23.5.97 i Kolding. T.1.2.15.** Fagp. 79.15. 1.11.15 Mhp. 1.2.21 Ass. Odense T. 1.10.35—30.9.36 u.f.Nr. 1.10.36 Kh.T. 1.3.39 Odense T. 1.4.56 Oass. Odense T.
- Vardil, E. H., f.27.3.03 i Frčia. T.1.9.18.** Fagp.87.19. 1.5.19 Mhp. 1.9.24 Ass. Sønderborg. 1.6.29 Kh.T. 14.2.32 Kh. Postfagp.42.32. Fagp.II 48.36. 1.9.42 Oass. Kh. 1.6.51 Ktr. Kh. (Chlund).
- Vasby, H. V. F., f.27.11.17 paa Frberg. P.&T.1.9.34.** Fagp.I 80.37. 1.9.37 Mhp. 1.12.41 Ass. Hjørring. 1.5.42 Ass. Kh. Fagp.II 49.45. 1.4.46 Gdir. 1.12.49 Oass. Holstebro. 1.12.54 Ktr. Thisted. 16.6.—31.8.55 kst. Pm. Thisted. Ktr. Thisted.
- Vasby, J. V., f.20.5.15 paa Frberg. P.&T.1.9.31.** Fagp.I 78.34. 1.9.34 Mhp. 1.6.39 Ass. Kh. Fagp.II 54.41. 1.5.42 Gdir.

- 1.12.47 Kh. 1.3.48 Oass. Kh. 1.4.51 Gdir. 1.4.55 Ktr. Gdir. (3.Tekn.Kt.).
- Weber, P. E., f.28.12.37 i Kh. P.&T.1.5.55 Tinglev. 1.11.56 Haderslev.
- Wedel-Larsen, E. S., Fru (f. Skov), f.22.12.99 i Østbrk. T.16.8.19. Fagp.102.22. 1.9.22 Mhp. 1923 Radiocertifikat af I.Kl. 1.9.25 Ass. Kh.R. 1.6.48 Oass. Kh.R. 1.11.56 Ktr. Kh.R.
- Wedfall, J. C. V., f.11.3.20 paa Frberg. P.&T.1.9.36. Fagp.I 99.39. 1.9.39 Mhp. 1.4.44 Ass. Kh. 1.5.46 Nykøbing Fl. Fagp.II 48.48. 1.4.49 u.f.Nr. 1.6.49 Nykøbing Fl. 1.12.51 Oass. Helsingør.
- Weiland, A. J., f.27.9.02 i Frclia. T.1.9.18. Fagp.79.19. 1.5.19 Mhp. 1.9.24 Ass. Frclia. T. 1.3.41 Kh.Htg. 10.11.48 Kh. 1.5.51 Ass. Kh.R.
- Weiland, H. C., f.25.8.93 i Aalborg. T.1.9.10. Fagp.73.12. 1.6.12 Mhp. 1.9.18 Ass. Frclia T. 1.3.34 Oass. Frclia. T. 1.3.49 Ktr. Frclia T.
- Veire, K. H., cand. polyt., f.17.6.15 i Trans. P.&T.1.11.47 som Hjelpepagter. 1.11.49 Tegner Radioingtj. 1.11.51 Telegrafingeniør III Kablingtj. (Kh.). 1.7.54 Telegrafingeniør II Kablingtj. (Kh.).
- Veistrup, K. M., Frk., f.24.3.94 i Meerløse. T.20.4.12. Fagp. 80.14 1.10.14 Mhp. 1.4.19 Ass. Nakskov. 1.8.20—31.7.21 U.f.Nr. 1.8.21 Ass. Kh.Htg.
- Vej, K., Civilingeniør, f.25.4.92 i Ladby. T.1.10.19. 1.11.21 Ingeniørass. 3.Indgstr.(Aarhus). 10.10.27 Ingeniørass. 3.Indgstr.(Aalborg). 1.4.46 Telegrafingeniør III 3.Indgstr (Aalborg).
- Vellev, V., f.4.5.03 i Kh. T.15.5.19. Fagp.71.21. 1.6.22 Mhp. 1.6.25 Ass. Kh.Htg. 1.4.52 Oass. Kh.Htg.
- Wendelboe, H. P., f.17.1.12 i Nyborg. P.&T.1.9.31. Fagp.I 92.34. 1.9.34 Mhp. 1.9.37 Ass. Kh. Fagp.II 63.41. 1.5.42 Gdir. 1.3.47 Oass. 1.Overpostinsp. 1.10.53 Ktr. Kh. 1.2.55 Overkontrollør Kh. (N).
- Vensild, M., f.8.8.99 i Helsingør. P.&T.1.6.26 som Tilgrarb. 1.5.29 Monter I. 1.7.35 Overmonter. 1.2.37 Mekaniker I. 1.4.51 Overmekaniker. 1.2.52 Telegrafmester II 1.Indgstr. 1.4.56 Telegrafmester i 6.Lkl. 1.Indgstr. (Nykøbing Fl.).
- Vester, B. E., f.21.1.41 i Uubberud. P.&T.1.9.57 Glamsbjerg.
- Vestergaard, K. O., f.6.1.28 i Aarhus. P.&T.1.9.46. Fagp.I 55.49. 1.9.49 Mhp. 1.9.51 Ass. Kh. (Toldpkt.).
- Westermann, E. L., f.5.8.98 i Kh. P.1.10.15. Fagp.I 72.19. 1.10.19 Mhp. 1.10.21 Ass. Taastrup. 1.6.22 Kh. Fagp.II 46.27. 1.6.40 Oass. Kh. 1.4.49 Ktr. Kh. (K).
- Westh, E. M., Frk., f.4.2.96 i Ibsker Sogn. P.1.10.13. Fagp. 85.16. 1.9.18 Mhp. 1.10.19 Ass. Neksv. 1.5.24 Kh. 1.5.27 Neksv. 1.6.43 Oass. Nykøbing Fl. 1.6.50 Postmester i Høng (7.Lkl.).
- Westphal, O. C. F., f.20.5.08 i Haderslev. P.&T.1.9.30. Fagp.I 91.33. 1.9.33 Mhp. 1.9.36 Ass. Grenaa. 1.10.37 Frclia. Fagp.II 57.39. 1.6.39 Jbp.2 Frclia. 1.4.40 Frclia. 23.5.—31.7.40 kst. Pm. Bramminge. 1.5.41 Jbp.2 Frclia. 1.11.41 2.Overpostinsp. 1.5.43 4.Overpostinsp. 1.7.45 Oass. Nørresundby. 1.1.47 4.Overpostinsp. 1.3.50 Ktr. Aarhus. 1.5.54 Postinspektør i 4.Distrikt.
- Vibe, I., Frk., f.1.4.34 i Aalborg. P.&T.1.9.51. Fagp.I 90.54. 1.9.54 Mhp. 1.9.56 Ass. Hillerød. 1.5.57 Ass. Silkeborg.
- Wichmand, B. I., Fru (f. de Lemos), f.12.7.94 i Skanderborg. T.11.1.11. Fagp.95.14. 1.6.14 Mhp. 1.8.19 Ass. Kh.T. 1.12.20 Gdir. 1.4.44 Oass. Gdir.(Revkt.).
- Wichmand, G. J., f.18.11.88 i Saksøbing. P.22.6.05. Fagp. 55.09. 1.5.09 Mhp. 1.5.14 Ass. Frclia. Fagp.II 38.18. 1.10.18 Vordingborg. 1.3.—31.5.30 kst. Pm. Gedsted. 1.7.31 Oass. Maribo. 1.9.35 Ktr. Randers. 1.8.42 Postmester i Fakse (6.Lkl.).
- Wiedemann, C., f.29.8.03 i Frclia. T.16.8.20. Fagp.81.23. 1.9.23 Mhp. 1.9.26 Ass. Frclia T. 26.9.27 Tønder. 28.4.29 Esbjerg. 1.5.32 Kolding. 25.4.37 Frclia. T. 1.10.40 Kh.Htg. 1.5.51 Ass. Kh.R.
- Vigerslev, O. C. J., R\*, D.M., Medlem af Post- og Telegrafvæsenets Samarbejdsudvalg, Hovedudvalget, Redaktør for Danmark af Nordisk Posttidsskrift, f.28.3.95 i Kh. P.1.10.12. Fagp.106(Udm.).15. Tildelt Joseph Michaelsens Mindemedaille. 1.12.16 Mhp. 1.10.19 Ass. Kh. Fagp.II 68(Udm.).21. 1.5.24 Gdir. 1.7.31 Fuldmægtig Gdir. 1.9.34 Ekspeditionssekretær Gdir. 1.10.34—28.2.35 Sekretær ved Kommissionen for Post- og Telegrafvæsenets Fagprøver. 1.3.35—31.1.38 Forstander for Post-
- og Telegrafkursus. 1.2.38 Kontorchef Gdir. 1.2.38—31.10.42 Formand for Kommissionen for Post- og Telegrafvæsenets Fagprøver. 1.9.42 Overpostinspektør i 3.Distrikt.
- Wiik, H., f.24.1.40 i Korsør. P.&T.1.5.57 Marstal.
- Vikkelsø, I. J., f.20.8.29 i Nyborg. P.&T.1.9.45. Fagp.I 60.48. 1.9.48 Mhp. 1.9.50 Ass. Kh. Fagp.II 43.56 Ass. Kh. (V).
- Villadsen, V., Løjtnant, kgl. Translatør i Fransk, R\*, f.13.1.88 i Vinderup. P.1.11.03. Fagp.72.07. 1.11.07 Mhp. 1.5.13 Ass. Kh. 1.11.29 Ktr.II Kh. 1.11.32 Ktr. Kh. 1.3.43 Postmester ved Indlevpct.19 (5.Lkl.).
- Villebro, M., f.23.6.29 i Frørup. P.&T.1.9.46. Fagp.I 79.49. 1.9.49 Mhp. 1950 Radiocertifikat af I. Kl. 1.9.51 Ass. Lyngby Radio. Fagp.II 54.56. 1.3.—31.5.57 u.f.Nr. Ass. Lyngby Radio.
- Willemann, J. F., f.24.3.89 i Kh. P.1.8.05. Fagp.63.09. 1.5.09 Mhp. 1.5.14 Ass. Kh. 1.6.18 Jbp.1 Kh. 1.6.25 Kh. 17.3.—30.4.30 kst. Pm. Kh.4. 1.7.31 Oass. Kh. 1.5.36 Ktr. Kh. 1.4.47 Postmester ved Virum Postkontor (5.Lkl.).
- Villersholt, G. L., Frk., f.8.3.39 i Roskilde. P.&T.1.5.56 Hedehusene. 1.11.57 Roskilde.
- Villumsen, B. P., f.21.4.27 i Vordingborg. P.&T.1.9.44. Fagp.I 96.47. 1.9.47 Mhp. 1.9.49 Ass. Kh. 1.5.50 AfI. 1.1.57 1. Distrikt. Fagp.II 51.55. 1.7.55 1.Overpostinsp. 1.11.57 Oass. Girokt.
- Villumsen, E., f.22.4.19 i Karup J. P.&T.1.9.39. Fagp.I 101.42. Tildelt Joseph Michaelsens Mindemedaille. 1.9.42 Mhp. 1.9.45 Ass. Slagelse. 1.11.45 Girokt. 20.11.45 Soldat. 19.10.46 Girokt. Fagp.II 59.49. 1.12.53 Oass. Girokt.
- Willumsen, P. S., f.24.11.25 i Kh. P.&T.1.7.51 som Hjelpepagter. 1.7.53 Tegner 1.Indgstr. (Kh.).
- Willumsgaard, O. C. V. J., R\*, f.10.11.98 i Madum, Ulfborg. P.1.10.15. Fagp.I 89.19. 1.10.19 Mhp. 1.10.21 Ass. Viborg. 1.5.22 Grenaa. Fagp.II 64.27. 1.4.30 Odense. 1.2.4.—31.5.30 kst. Pm. Ringe. 1.4.31 2.Overpostinsp. 1.8.35 Oass. 2.Overpostinsp. 1.1.38 Fuldmægtig Gdir. 1.9.45 Postinspektør i 4.Distrikt. 12.1.—31.5.53 kst. Overpostinspektør i 4.Distrikt. 1.5.54 Postmester i Aalborg (2.Lkl.).
- Wilson, D., Frk., f.13.1.39 i Store-Magleby. P.&T.1.9.55 Mariager. 1.11.56 Viborg.
- Vintersborg, E. J., Løjtnant, f.10.4.17 i Kh. P.&T.1.9.34. Fagp.I 97.37. 1.9.37 Mhp. 1.5.41 Ass. Rødby. 1.5.43 Kh. Fagp.II 64.45. 1.8.45 4. Overpostinspektorat. 1.7.49 Oass. Assens. 1.10.53 Fuldmægtig Gdir. (3.Ekspkt.).
- Winther, A., Frk., f.26.5.96 i Skagen. T.1.9.12. Fagp.81.15. 1.11.15 Mhp. 1.11.19 Ass. Skagen. 25.9.20 Gdir. 1.5.36 Oass. Gdir. 1.4.46 Ktr. Gdir. (1.Tekn. Kt.).
- Winther, A., Frk., f.13.8.35 i Bislev. P.&T.1.9.52. Fagp.I 75.55. 1.9.55 Mhp. 1957 Forstærkerprøven. 1.9.57 Ass. Kh.Htg.
- Winther, A. B., f.18.10.98 i Kh. T.1.2.15. Fagp.80.16. 1.8.16 Mhp. 1.2.21 Ass. Gdir. 1921 Radiocertifikat af I.Kl. 1.5.22—31.1.23 U.f.Nr. (Radiotelegrafist). 6.12.27 Kh. Postfagp.45.29. 27.4.30 Kh.T. Fagp.II 50.33. 1934 Forstærkerkursus. 1936 Kursus i Kabelmaaling og Stations-teknik ved St.Nord. 1938 Bestyrer af Det rullende Postkontor. 1.10.39 Kablingtj. 1.1.40 Oass. Kablingtj. 1.4.46 Ktr. Kablingtj. 1.4.53 Overkontrollør Kablingtj.
- Vinther, N. K. J., f.1.12.30 i Alken. P.&T.1.9.48. Fagp.I 73.51. 1.9.51 Mhp. 1.9.53 Ass. Kh.Htg.
- Winther, P., f.29.12.00 i Korsør. P.1.9.18. Fagp.I 66.21. 1.9.21 Mhp. 1.9.24 Ass. Kh. 1.11.25 V.Skerninge. 28.4.29 Kh. 1.5.49 Ass. Nykøbing Fl. 1.12.52 Oass. Nykøbing Fl.
- Winther, V. L., f.3.2.94 i Ørsø. P.1.10.12. Fagp.96.15. 1.12.16 Mhp. 1.10.19 Ass. Frhavn. 1920 Tj. under C.I.S. 1.10.20 Skærbæk. 1.5.23 Haderslev. Fagp.II 50.24. 8.1.—28.2.26 kst. Pm. Holsted. 1.5.26 Aabenraa. 1.9.28 Girokt. 1.5.31 Jbp.1 Kh. 1.10.35 Oass. Jbp.2 Frclia. 1.5.41 Vejle. 1.1.43 Postmester i Løgumkloster. 1.8.50 Postmester i Stubbekøbing (6.Lkl.).
- Witthøfft, J. K. K., f.2.6.31 i Havrebjerg. P.&T.1.9.48. Fagp.I 60.51. 1.9.51 Mhp. 1.9.53 Ass. Næstved. 24.4.54 Ass. Korsør.
- Wium, O. J., Frk., f.20.3.96 i Holstebro. T.25.6.13. Fagp. 88.16. 1.8.16 Mhp. 1.11.19 Ass. Kh.Rtf. 1.10.43 Oass. Kh.Rtf.
- Vognsen, E. M., Frk., f.2.9.39 i Valsted. P.&T.1.5.56 Aars. 1.11.57 Hobro.
- Voigt, J., Frk., f.26.12.00 i Nordenbro. T.1.9.17. Fagp. 89.18. 1.6.18 Mhp. 1.9.23 Ass. Kh.T. 1.6.25 Rudekøbing. 1.8.25 Marstal. 1.10.25 Kh.T. 1.11.25 Svendborg. Post-



fagp.51.31. 25.4.35 Kh. 1.5.48 Gdir. 1.7.54 Oass. Gdir. (Revkt.).  
**Volff, E. P.,** Frk., f.9.10.40 i Haderslev. P.&T.1.9.57 Gram.ollerup, W., f.25.10.21 i Aarhus. P.&T.1.7.43 som Reserverpostbud. 1.11.45 Postbud. Postbudfag.49.47. 1.10.48 Overpakmester. 1.9.49 Elevudd. Fagp.I 99.51. 1.5.52 Ass. Aarhus. Fagp.II 58.55. 1.11.55 Oass. Randers.  
**orre, Aa.,** f.23.8.28 i Viborg. P.&T.1.9.45. Fagp.I 82.48. 1.9.46 Mhp. 1.9.50 Ass. Bjerringbro. 9.9.50 Hurup Thy. 1.5.52 Thisted. Fagp.II 53.56. Ass. Thisted.  
**ulff, K.,** f.9.2.18 paa Frberg. P.&T.1.9.35. Fagp.I 62.38. 1.9.38 Mhp. 1.3.42 Ass. Saksøbing. 1.12.42 Kalundborg. 1956 Sommerposteksp. Snekkersten. Ass. Kalundborg.  
**ulff, D. K.,** Frk., f.20.2.40 i Veigaard. P.&T.1.5.57 Løken.  
**ürtz, A.,** Fru (f. Thybo), f.12.31 i Bjerringbro. P.&T. 1.5.48. Fagp.I 87.51. 1.5.51 Mhp. 1.5.53 Ass. Kh. 1.5.54 Ass. Silkeborg.  
**ürtz, B.,** f.13.2.40 i Vejle. P.&T.1.9.57 Ølgod.  
**ürtz, B. E.,** f.16.7.31 i Roskilde. P.&T.1.5.40. Fagp.I 76.51. 1.5.51 Mhp. 1.5.53 Ass. Kh.Htg.  
**uust, A.,** cand. phil., f.28.11.04 i Skælskør. T.17.5.20. Fagp.102.22. 1.6.23 Mhp. 1.6.26 Ass. Kh.T. Postfagp. 47.31. 1932 Forstærkerkursus og Kursus i Maale- og Splidseteknik. 1.4.34 Korsør. 1.1.35 Kabelingstj. Fagp.II 43.36. 1.11.41 Gdir. 1.10.42 Oass. Aalborg. 1.7.46 Aalborg T. 1.11.50 Kh.Htg. 1.4.52 Ktr. Kabelingstj. (Kh.).  
**vændelin, A. L.,** Frk., f.10.10.91 i Viborg. T.3.9.11. Fagp. 83.13. 1.6.13 Mhp. 1.11.16 Ass. Vejle. 1.11.18 Kh.T. 2.8.20 Gdir. 1.11.44 Oass. Gdir. (Revkt.).  
**vøkke, E. M.,** Frk., f.27.7.32 i Løgumkloster. P.&T.1.9.40. Fagp.I 79.51. 1.9.51 Mhp. 1.9.53 Ass. Kh. 1.5.54 Otterup. 1.4.55 Ass. Odense.

**Zachariassen, C. F.,** f.31.5.20 i Maribo. P.&T.1.9.37. Fagp.I 86.40. 1.9.40 Mhp. 1.6.44 Ass. Kh. 1.5.47 Haslev. Fagp.II 42.48. 1.11.53 Oass. Næstved.  
**Zeuner, E.,** f.15.6.14 i Kolding. P.&T. 1.10.43 som Hjælpekonstruktør. 1.12.45 Konstruktor III 2.Indgstr. (Aabenraa). 1.3.46 Konstruktor III Kabelingstj. (Kh.). 1.4.47 Konstruktor II Kabelingstj. 1.2.49 Telegrafmester II 1.Indgstr. (Stege). 1.2.53 Telegrafmester I 2.Indgstr. (Haderslev).  
**Zifeldt, K.,** f.29.3.25 i Kh. P.&T.1.9.42. Fagp.I 64.45. 1.9.45 Mhp. 1.9.47 Ass. Kh. Fagp.II 46.53. 1.12.54 Gdir. 1957 Sommerposteksp. Espergærde. 1.6.57 Oass. Kh. (S).  
**Ørgaard, E. E.,** Fru (f. Christensen), f.24.2.02 i Lunderskov. T.16.8.19. Fagp.92.21. 1.9.22 Mhp. 1.9.25 Ass. Esbjerg. 9.12.29 Silkeborg. 1.10.30 Holstebro. Postfagp. 45.31. 1.5.31 Struer. 1.4.57 Oass. Struer.  
**Ørsted, K.,** f.3.3.29 i Horsens. P.&T.1.5.46. Fagp.I 63.49. 1.5.49 Mhp. 1.5.51 Ass. Kh. 1.5.52 Horsens. 1.11.53 Hammel. 1.5.55 Aarhus. 1.9.55 Ass. Horsens.  
**Østengaard, E. V. R.,** f.22.9.12 i Randers. P.&T.1.9.31. Fagp.I 63.34. 1.9.34 Mhp. 1.9.37 Ass. Kh. Fagp.II 42.47. 1.5.44 Jbp.1 Kh. 1.3.49 Oass. Kh. 1.12.52 Jbp.1 Kh. 1.7.56 Ktr. Kh. (F).  
**Øster, A. M. L.,** Frk., f.19.6.01 i Ballen. T.1.1.18. Fagp. 87.18. 1.10.18 Mhp. 1.1.24 Ass. Aarhus T. 1.2.—30.4.25 u.f.Nr. 1.4.54 Oass. Aarhus T.  
**Østerbye, A.,** Frk., f.8.12.93 i Kh. T.1.3.12. Fagp.76.13. 1.6.13 Mhp. 1.1.19 Ass. Kh.Rtf.  
**Østergaard, A.,** Fru (f. Brochorst), f.24.5.32 paa Frederiksberg. P.&T.1.9.48. Fagp.I 81.51. 1.9.51 Mhp. 1.9.53 Ass. Holbæk.  
**Østergaard, A. K. M.,** Frk., f.6.10.01 i Borup. T.31.8.17. Fagp.119.20. 1.9.20 Mhp. 1.9.23 Ass. Silkeborg. Postfagp.40.29. 1.4.32 Kh. 1.4.46 Oass. Kh. (K).

## Afskedigede Tjenestemænd.

**ardal, F.,** f.21.11.91 i Fjenneslevmagle. P.1.10.12. Fagp. 75.15. 1.12.17 Mhp. 1.10.19 Gilleleje. 1.1.20 Ass. Kh. 1.4.45 Oass. Kh. 31.1.53 Afsked. Bopæl: Grundtvigsvej 18, Mezz, Kh.V.  
**ardal, I.,** Fru (f. Juel), f.10.6.93 i Rønne. T.1.9.12. Fagp. 92.13. 1.6.13 Mhp. 1.7.18 Ass. Kh.R. 30.6.48 Afsked. Bopæl: Grundtvigsvej 18 Mezz., Kh.V.  
**bel, G. H.,** Løjtnant, f.24.11.87 i Ribe. P.15.7.04. Fagp. 58.08. 1.5.08 Mhp. 1.5.14 Ass. Ribe. 1920 Tj. under C.I.S. 1.6.20 Augustenborg. 1.5.27 Aabenraa. 1.7.31 Oass. Aabenraa. 20.2.—31.3.34 kst. Pm. Graasten. 1.10.37 Postmester i Sommersted. 1.2.44 Postmester i Skærbæk. 30.11.45 Afsked. Bopæl: Skovvej, Ulstrup.  
**brahamsen, P.,** R\*, D.M., Medlem af Kommissionen for Post- og Telegrafvæsenets Fagprøver, f.25.2.89 i Kh. T.6.4.06. Fagp.84<sup>1</sup>/08. 1.9.06 Mhp. 1.3.14 Ass. Kh.T. 3.5.17 Gdir. 1.8.21 Fuldmægtig Gdir. 15.11.27 4.Overpostinsp. 1.1.30 Telegraflaboratoriet. 19.31 Overkontrolør Kh.T. 1.9.32 Telegrafbestyrer i Aarhus. 15.4.—30.5.39 deltaget i Undervisningen paa l'Ecole Nationale Supérieure des Postes, Télégraphes et Téléphones i Paris. 1.6.39 Overtelgrafinspektør. 30.6.56 Afsked. Bopæl: Sundvej 6, 3., Hellerup.  
**gersted, A. F. S.,** f.16.11.82 i Kirkehyllinge. T.16.3.00. Fagp.71.04. 1.7.01 Mhp. 1.5.05 Ass. Kh.T. 1.4.11 Tekn. Afd. 1.8.17 Telegrafmester II. 1.11.30 Ktr.II Kh.Htg. 30.11.52 Afsked. Bopæl: Falkoner Allé 27, 3., Kh.F.  
**hlefeldt-Laurvigen, J. H. A. L.,** Greve, f. 18.8.82 paa Store Rugtved. P.1.11.01. Fagp.78.07. 1.11.07 Mhp. 1.5.12 Ass. Skive. 1.11.31—31.3.13 U.f.Nr. 1.4.13 Holstebro. 1.5.16 Tølløse. 1.10.23 Frhavn. 1.9.29 Ass. Gilleleje. 30.9.41 Afsked. Bopæl: Faardrup pr. Flakkebjerg.  
**hrens, G. K. T.,** f.26.5.75 i Kh. T.23.2.91. 1.12.91 Mhp. 1.5.96 Ass. Kh.T. 1.7.19 Overtfist og 1.10.19 Ktr.II Kh.T. 1.3.23 Ktr.I Kh.Htg. 31.3.42 Afsked. Bopæl: Paludan Müllers Vej 7, Kh.V.  
**hbin, S. J.,** f.28.4.16 i Christiania. P.&T.1.9.34. Fagp.I 66.37. 1.9.37 Mhp. 1.3.41 Ass. Kolding. 1.10.42 Taastrup. 1.6.43 Roskilde. Fagp.II 39.48. 1.11.50 Ass. Kh. 30.4.47 Afsked. Bopæl: Gillesager 46, 1. tv., Glostrup.  
**hmentorp, A.,** f.9.4.91 i Frcia. T.2.10.08. Fagp.80<sup>1</sup>/0. 1.1.11 Mhp. 1913 Radiocertifikat af I.Kl. 1.7.13—30.6.14

U.f.Nr. (Tj. paa St. Nords Station i Newcastle). 1.5.16 Ass. Frcia T. 1.5.30 Ktr.II Esbjerg. 1.7.33 Ktr. Esbjerg. 1935 Forstærkerkursus. 1937 Kursus i Overdragning ved St. Nord. 1.4.46 Stationsleder Telegrafafd. Esbjerg. 30.4.56 Afsked. Bopæl: Sørupvej 21A, Fredensborg.  
**Andersen, A. H.,** R\*, f.12.12.84 i Assens. P.15.9.01. Fagp. 64.05. 1.9.06 Mhp. 1.5.10 Ass. Nyborg. 1.5.12 Kh. 1.4.28 Ktr.II Kh. 1.7.31 Ktr. Kh. 1.8.39 Postmester ved Søborg Postkontor. 31.12.54 Afsked. Bopæl: Søborg Hovedgade 29, 3. th., Søborg.  
**Andersen, A. K.,** R\*, f.11.10.83 i Marstal. T.27.7.09. 1.10.00 Mhp. Fagp.69.03. 1.9.04 Ass. Kh.T. 1.6.22 Ktr.II Skagen. 1.7.23 Hjørring. 1.10.33 Postmester i Sindal. 1.6.41 Postmester i Store-Heddinge. 31.10.53 Afsked. Bopæl: Bøgebakken 26, Gilleleje.  
**Andersen, C. G.,** f.5.11.91 i Hanstholm. P.15.9.08. Fagp. 60.12. 1.5.12 Mhp. 1.12.16 Ass. Ørsted. 20.4.18 Kh. Fagp.II 44.21. 1932 Sommerposteksp. Rungsted Kyst. 1.6.34 Oass. Kh. 1.9.42 Ktr. Kh. 30.11.56 Afsked. Bopæl: Damhus Boulevard 50, Kh. Valby.  
**Andersen, H. B.,** f.9.12.81 i Aalborg. P.1.8.98. 1.9.02 Mhp. 1.12.07 Ass. Stege. 1.5.11 Aarhus. 1919 Sommerposteksp. Rungsted. 1.7.—31.8.21 kst. Pm. i Knebel. 1.5.26 Ktr.II (Best. af Posteksp. i Aabyhøj). 1.12.38 Postmester i Præsto. 30.6.51 Afsked. Bopæl: Asminderød pr. Fredensborg.  
**Andersen, J.,** f.4.4.84 i Sølsted, Glamsbjerg. P.1.2.03. Fagp.63.06. 1.6.07 Mhp. 1.5.11 Ass. Roskilde. 1.5.13 Kh. 1.5.16 Roskilde. 1.7.31 Oass. Odense. (Fra 1.4.41 Bestyrer af Odense 3.). 1.4.42 Postforvalter ved Posteksp. Odense 3. 30.4.49 Afsked. Bopæl: Guldbergsvej 10, 2., Odense.  
**Andersen, J. N.,** Løjtnant, f.21.1.81 i Thisted. P.3.5.98. 1.9.02 Mhp. 1.6.07 Ass. Svendborg. 1.11.10 Jbp.2 Struer. 1.11.15 Jbp.2 Frcia. 1.2.26 Ktr.II Jbp.2 Aalborg. 1.9.31 Postmester i Kolby Kaas. 31.1.51 Afsked. Bopæl: Malmbergsvej 24, 3., Holte.  
**Andersen, N. C. J.,** f.14.2.76 i Frborg. P.1.4.95. 1.9.02 Mhp. 1.12.05 Ass. Sorø. 1.5.15 Hillerød. 1.10.28 Postmester i Ulfborg. 1.7.33 Postmester i Ruds-Vedby. 31.1.46 Afsked. Bopæl: Hansensvej 16, Hillerød.  
**Andresen, E. C. H.,** Frk., f.11.3.83 i Odense. T.8.2.01. Fagp.



- 77.06. 1.3.02 Mhp. 1.6.06 Ass. Odense T. 31.3.53 Afsked. Bopæl: Hunderupvej 25, Odense.
- Andersen, M. K., Frk., R\*, f.19.6.86** i Ringkøbing. T. 23.7.03. 1.2.06 Mhp. Fagp. 70/12.07. 1.5.07 Ass. Kh.T. 1.1.14 Ringkøbing. 1.1.17 Aalborg. 1.7.31 Oass. Aalborg. 1933 Forstærkerkursus. 1.4.34 Ktr. Aalborg. 1.4.39 Stationsleder i Telegrafafdd. Aalborg. 1.4.46 Telegrafbestyrer i Aalborg. 30.6.56 Afsked. Bopæl: Vesterbro 61B, 4., Aalborg.
- Ankersen, A., f.10.9.96** i Rugbjerg. 1.3.14 i tysk Postjt. 10.2.21 overgaaet i dansk Telegrafjt. Aabenraa. 1.6.22 Ass. Aabenraa. 1.4.29 2.Indgstr. (Aabenraa). 1.4.49 Oass. 2.Indgstr. (Aabenraa). 30.9.54 Afsked. Bopæl: Gl. Kongevej 30 A, Aabenraa.
- Arnskov, V. V., R\*, D.M., f.24.12.85** i Kh. P.1.9.02. Fagp. 92.05. 1.5.06 Mhp. 1.5.11 Ass. Kh. 1.12.15 Opm.s.Kt. 1.5.26 Ktr.II Kh. 21.6—31.12.26 kst. Pm. ved K.10. 1.2.27 Ktr.I Opm.s.Kt. 1.5.29 kst. og 1.7.29 Driftsbestyrer ved Postautomobilerne. 7.1.31 kst. og 1.4.31 Postmester ved Pakkepostkt. 1.4.39 Postmester ved Vesterbro Postkontor. 31.12.55 Afsked. Bopæl: Herman Triers Plads 6, 2., Kh. V. Sommer: Poppelvej 9, Allerød.
- Arvig, K., R\*, f.1.9.85** i Vind. P.16.1.05. Fagp.97.08. 1.5.08 Mhp. 1.5.11 Ass. Holstebro. 1.5.12 Aalborg. 1.5.13 Aarhus. 1.5.15 Viborg. 1.5.16 Kolding. 1.10.18 Jbp.2 Frclia. 1.10.19 Jbp.1 Kh. 1.10.24 Kh. 1.4.30 Ktr.II Kh. 1.4.32 Ktr. Kh. 1.3.41 Postmester ved Glostrup Postkontor. 30.9.55 Afsked. Bopæl: Sdr. Fasanvej 64, 2. tv., Kh.Valby.
- Asby, A.P.A., R\*, f.8.8.77** i Asaa. T.18.4.95. 1.9.95 Mhp. 1.2.01 Ass. Aalborg. 1.4.01 Kh. 1909 Radiocertifikat. 1.7.14 Høftelegrafstationen. 1.12.19 Ktr.II Kh.T. 1.5.21 Aabenraa. 1.3.25 Ktr.I Aabenraa. 1.2.35 Postmester i Tinglev. 31.7.45 Afsked. Bopæl: Havnegade 30 A, Asaa.
- Askfelt, H. O., f.26.8.90** i Kh. P.1.8.06. Fagp.69.10. 1.5.10 Mhp. 1.9.15 Ass. Nykøbing S. 1.2.17 Kh. 1.4.32 Oass. Kh. 1.1.42 Ktr. Kh. 30.4.54 Afsked. Bopæl: Ole Bruuns Vej 10, Chlund.
- Asmussen, O. C. J., R\*, D.M., fhv. Formand for Københavns Postcirkel, f.30.11.77** i Kh. P.15.7.93. 1.9.02 Mhp. 1.6.04 Ass. Kh. 1.5.05 Opm.s.Kt. 1.5.18 Ktr.III Opm.s.Kt. 1.6.19 Fuldmægtig i Opm.s.Kt. 3.2—30.4.31 kst. Postinspektør. 1.5.31 Postmester ved Indlevpkt.2. 1.1.38 Postmester ved Avispkt. 30.11.47 Afsked. Bopæl: Mathildevej 22, Kh.F.
- Axboe, V. G., Kaptajn, R\*, f.31.1.90** i Kh. P.1.9.06. Fagp. 52.10. 1.5.10 Mhp. 1.5.15 Ass. Nysted. Fagp.II 52.19. 1.10.20 Girokt. 1.7.31 Oass. Girokt. 1.5.36 Ktr. Girokt. 1.4.46 Bogholder Girokt. 31.7.55 Afsked. Bopæl: Bjergmarksvej 10, Brønshøj.
- Axelsen, A. A. T. V., Frk., f.21.11.89** i Uggeluse. P.1.3.00. Fagp.58.12. 1.5.12 Mhp. 1.5.15 Ass. Randers. 1.5.37 Oass. Randers. 31.7.53 Afsked. Bopæl: Vester Altanvej 1, Randers.
- Axelsen, C. P. J., f.18.1.90** i Horsens. P.15.9.08. Fagp.60.12. 1.5.12 Mhp. 1.10.15 Ass. Holsted. 29.4.17 Horsens. 1.5.37 Oass. Horsens. 1.4.46 Ktr. Horsens. 30.4.55 Afsked. Bopæl: Sundvej 18 D, 1., Horsens.
- Balsløw, A. E., Frk., f.3.8.90** i Søby. P.1.3.10. Fagp.94.13. 1.5.13 Mhp. 1.3.17 Ass. Kh. 1.4.46 Oass. Kh. 30.9.55 Afsked. Bopæl: Estersvej 19, St. th., Hellerup.
- Bechmann, A. H., f.26.9.91** i Kh. T.1.5.28 som Varmemester. 1.7.34 Telegrafmester II. 1.4.37 Konstruktor II. 1.4.39 Maskinmester II. 1.Indgstr.(Kh). 1.4.44 Maskinmester I. 1.Indgstr. (Kh.). 31.5.57 Afsked. Bopæl: Ole Borchs Vej 24, Kh. Valby.
- Beckmann, A. M. N. C. K., f.11.3.84** i Stargard, Mecklenburg. P.1.8.00. Fagp.91.03. 1.3.04 Mhp. 1.5.09 Ass. Kh. 1925 Sommerposteksp. Vedbæk. 1.8.26 Ktr.II Kh. 31.3.54 Afsked. Bopæl: Krøyersvej 9, Klampenborg.
- Bentzen, G. E., f.2.1.82** i Frclia. P.17.12.99. Fagp.56.06. 1.9.07 Mhp. 1.5.12 Ass. Klampenborg. 2.2—31.3.23 kst. Pm. Klampenborg. 1.5.24 Frclia. 1.5.30 Ktr.II Aarhus. 1.7.33 Postmester i Rungsted Kyst. 31.1.52 Afsked. Bopæl: Nærumvej 102, Nærum.
- Berggreen, A., Fru (f. Kierulf), f. 29.12.81** i S. Kongerslev. P.1.2.02. Fagp. 72.05. 1.5.06 Mhp. 1.1.12 Ass. Kh. 31.8.48 Afsked. Bopæl: Drøgdensvej 23, Dragør.
- Besthorn, P. M. A., Frk., f.29.9.82** i Kh. P.1.7.04. Fagp. 76.07. 1.11.07 Mhp. 1.5.12 Ass. Kh. 6.4.20 Gdir. 1.4.27 Ass. Kh. 30.6.50 Afsked. Bopæl: Slotsvej 3, Chlund.
- Birch, V., f.23.3.87** i FINDERUP Sogn. P.15.10.05. Fagp.68.10. 1.5.10 Mhp. 1.5.14 Ass. Korsør. 15.10.—1.12.30 kst. Pr Korsør. 1.7.31 Oass. Korsør. 1.11.39 Postmester i Slagtergerup. 31.3.55 Afsked. Bopæl: Østergade 3, Sorø.
- Bjeld, I. K., Fru (f. Juhl), f.19.10.90** i Kolding. T.16.7.0 Fagp.86/12.09. 1.5.09 Mhp. 1.11.15 Ass. Kh.T. 1.2.21 Ass. Frclia T. 30.6.57 Afsked. Bopæl: Frederik d. III.s Vej 2 Fredericia.
- Bjerk, M., Frk., f.5.3.92** i Ærøskøbing. T.21.7.08. Fagp. 74.10. 1.1.11 Mhp. 1.4.17 Ass. Odense. 1.11.17 Kh.T. 1.6. Rudkøbing. 1.9.27 Marstal. 1.10.27 Ass. Kh.Htg. 30.6. Afsked. Bopæl: Biskop Krags Vænge 4, St., Kh.Ø.
- Bodholdt, E. A. R., Fru (f. Ankersen), f.5.3.03** i Skjer P.1.3.19. Fagp.I 58.23. 1.4.23 Mhp. 1.4.26 Ass. Masnesund. 1.8—31.10.26 u.f.Nr. 1.1.12.26 Esbjerg. 25.4.35 Christiansfeld. 1.3.56 Ass. Haderslev. 30.4.57 Afsked. Bopæl: Nørregade 16, Christiansfeld.
- Boesen, S. G., R\*, f.2.4.83** i Trust. P.1.8.03. Fagp.63.06. 1.8. Mhp. 1.5.11 Ass. Frværk. 1.11.14 Frsund. 1.2—31.3. kst. Pm. Frsund. 1.5.30 Ktr.II Aarhus. 1.7.31 Ktr. Aarhus. 8.3.—30.4.41 kst. Pm. Brønderslev. 1.9.41 Postmester i Assens. 30.4.53 Afsked. Bopæl: Saralystparken 3 Høbjerg.
- Bohn, J. L., Frk., f.1.1.92** i Renne. T.12.9.10. Fagp.89.1. 1.6.11 Mhp. 1.1.17 Ass. Kh.Stf. 1.12.42 Oass. Kh.RI 30.6.57 Afsked. Bopæl: Aadalsvej 48, St. th., Kh.Ø.
- Bom, R. A. H., f.9.2.96** i Skerne. P.1.10.15. Fagp.I 67.2. 1.3.20 Mhp. 1.3.23 Ass. Kh. 31.7.48 Afsked. Bopæl: P. Hvitfeldtsstræde 13, 3., Kh.K.
- Borne, H. R. H., f.29.4.81** i Slangerup. P.1.9.98. 1.9. Mhp. 1.5.08 Ass. Korsør. 1.5.09 Køge. 1920 Somme posteksp. Snekkersten. 1.5.26 Ktr.II Horsens. 1.5. Ktr.II (Best. af Viby J.). 1.7.37 Postmester i Ryongaard. 31.12.47 Afsked. Bopæl: Upsalagade 16, Kh.J.
- Brandt, P., f.10.5.84** i Klitmøller. P.1.6.17 som Færgerbestyrer i Vildsund. 1.10.19 Færgefører I. 1.4.28 Færgefører. 1.3.42 Skibsfører II Fanø-Esbjerg Færge. 31.10.52 Afsked. Bopæl: Skolegade 99A, Esbjerg.
- Bredahl, J. C., f.19.12.86** i Thisted. P.17.7.02. Fagp.47.0. 1.5.07 Mhp. 1.5.12 Ass. Næstved. 1.5.14 Kh. 2.5.19 Gdl. 1.5.25 Kh. 1.5.30 Ktr.II Kh. 28.11.31—31.1.32 kst. Pr Kh.11. 1.10.46 Postmester ved Indlevpkt.25. 30.6.56 Afsked. Bopæl: Frederik VI's Alle 3, 3 tv., Kh.F.
- Brigsted, F. J., f.8.2.87** i Hovedgaard. P.20.5.06. Fagp. 58.10. 1.5.10 Mhp. 1.5.14 Ass. Holstebro. 1.8.20 Hamme. 1.5.28 Roslev. 1.5.31 Langaa. 1.3.38 Postmester i Aalstrup. 28.2.57 Afsked. Bopæl: Elmvej 8, Aalestrup.
- Bronø, A. G., Civilingeniør, f.23.11.06** i Kh. P.&T. 1.9. som Ingeniør Telegraflaborat. 11.4.33 Kabelingeniør. 1.10.38 Kontorchef Gdir. 1.1.43 U.f.Nr. 31.4.43 Afsked. Ans. Bopæl: Ellevadsvej 7, Charlottenlund.
- Brøndsted, N., R\*, f.13.5.81** i Brøndsted. T.8.2.01. Fagp. 54.04. 1.10.01 Mhp. 1.9.05 Ass. Frclia T. 1.6.14 Gdir. 1.9. Fuldmægtig Gdir. 23.6.27 Fuldmægtig fg.Ktr. Kh. 1.6.33 Ktr. Kh T. 1.9.38 Postmester ved Indlevpkt. 31.5.51 Afsked. Bopæl: Asmussens Allé 5, 2., Kh.V.
- Brun, N. M. A., Frk., F.M.2, f.8.12.86** i Skjellerup. T.14.12.0 Fagp.67/8.08. 1.9.06 Mhp. 1.1.12 Ass. Aarhus T. 1.3. u.f.Nr. 1.7.18 Ass. Aarhus T. 30.6.55 Afsked. Bopæl: Trøjborgvej 2 C, 4., Aarhus.
- Brysting, K. G., Løjtnant, f.30.12.91** i Ullemark. P.15.9.0 Fagp.61.12. 1.5.12 Mhp. 1.1.17 Ass. Kh. 1.5.37 Oass. Kh. 1.4.46 Ktr. Kh. 31.3.57 Afsked. Bopæl: Overby Allé 21, St., Kh. Valby.
- Buchholtz, H. L., f.25.11.81** i Kellerup. P.1.8.99. Fagp. 91.03. 1.3.04 Mhp. 1.9.08 Ass. Naksöv. 1.5.09 Kh. 1.5. Jbp.1 Kh. 28.4.18 Kh. 1.5.25 Ktr.II Girokt. 1.7.31 Ktr. Girokt. 30.11.49 Afsked. Bopæl: Sdr. Boulevard 106, S. Kh.V.
- Bülou-Olsen, A., Frk., f.7.3.92** i Skælskør. P.15.9.08. Fagp. 89.12. 1.10.12 Mhp. 1.4.17 Ass. Mariager. 15.11.20 Ass. Kh. 31.1.51 Afsked. Bopæl: Artillerivej 66, 3., Kh.Ø.
- Bækgaard, M. E., Frk., f.17.2.92** i Viborg. P.15.9.09. Fagp. 71.13. 1.3.15 Mhp. 1.11.15—31.5.16 U.f.Nr. 1.6.18 Ass. M. ribo. 27.4.19 Ass. Kh. 1.4.46 Oass. Kh. 30.6.57 Afsked. Bopæl: Marediget 3, Chlund.
- Bæklund, J. H. R., f.9.12.86** i Bækstrup, Ullerslev. P.1.1.03. Fagp.79.06. 1.5.07 Mhp. 1.3.12 Ass. Rønn. 1.12.18 Ass. Kh. 31.12.56 Afsked. Bopæl: Smyrnavn 20, 1. tv., Kh.S.
- Böttiger, H. J., f.9.12.78** i Hansted, Horsens. P.1.1.9. 1.9.02 Mhp. 1.5.06 Ass. Frhavn. 1.5.12 Marstal. 1.8. 31.8.16 kst. Pm. Marstal. 1.8.29 Postmester i Nr.Nebø

- 31.3.44 Afsked. Bopæl: Villa »Luna«, Dyrehavevej, Nyborg.
- Cassias, N. H., f.29.11.89 i Nr. Nebel. P.1.5.06. Fagp.95.10. 1.5.10 Mhp. 1.3.15 Ass. Holsted. 28.4.18 Nykøbing M. 27.4.19 Hobro. 1.7.31 Oass. Kolding. 1.7.34 Viborg. 1.7.41 Postmester i Sindal. 1.7.48 Postmester i Ærøskøbing. 31.12.53 Afsked. Bopæl: Bolbrovej 193, Hørsholm.
- Christensen, A. K., f.27.5.85 i Kh. P.20.5.02. Fagp.75.05. 1.5.06 Mhp. 1.5.11 Ass. Kh. 1.7.28 Ktr.II Kh. 1.7.31 Ktr. Kh. 1.9.42 Postmester ved Indlevpkt.30. 31.5.55 Afsked. Bopæl: Aalekistevej 40, 1. th., Vanløse.
- Christensen, C. C., f.9.10.79 i Store-Heddinge. P.15.3.99. Fagp.66.04. 1.5.06 Mhp. 1.5.09 Ass. Næstved. 1.7.27 Ktr.II Horsens. 1.12.34 Postmester i Hurup. 31.10.44 Afsked Bopæl: Fakse Ladeplads.
- Christensen, C. P. E., cand. mag. & jur., R\*, Dansk Røde Kors' Mindetegn for dansk Krigsfangehjælp 1914—18, Ridder af I.Klasse af Finlands hvide Rose og af den rumænske Kroneorden, Det østrigske Røde Kors' Officersærestegn med Krigsdekoration og de prussiske Røde Kors' Medaljer af 2. og 3. Klasse, Det ungarske Røde Kors' Fortjenstkors, f.18.5.78 i Kh. P.1.7.07. 1.4.08 Ass. Revisionen. Fagp.97.09. 1.12.09 Gdir. 1.10.19 Sekretær. Gdir. 1.8.20 Fuldmægtig Gdir. 31.5.48 Afsked. Bopæl: Blekingegade 1, Kh.S.
- Christensen, C. R., f.12.1.89 i Bygum, Aalestrup. P.1.9.06. Fagp.56.10. 1.5.10 Mhp. 1.5.14 Ass. Randers. 1.5.15 Skibv. 29.4.17 Aars. 27.4.19 Ass. Kh. 31.7.54 Afsked. Bopæl: Ramundsvej 35, Kh.S.
- Christensen, E., f.15.9.82 i Kh. P.15.7.98. 1.9.02 Mhp. 1.11.07 Ass. Nykøbing M. 1920 Tj. under C.I.S. 1.6.20 Haderslev. 1.7.28 Ktr.II Aarhus. 1.7.31 Ktr. Aarhus. 29.2.48 Afsked. Bopæl: Marselis Boulevard 22. 2. th., Aarhus.
- Christensen, L. J. J., Frk., f.15.4.95 i Aalborg. P.1.10.12. Fagp.74.15. 1.5.18 Mhp. 1.10.19 Ass. Sindal. 15.6.20 Nr. Sundby. 26.4.25 Aalborg. 1.9.42 Postforvalter ved Posteksp. Aalborg 4. 31.12.57 Afsked. Bopæl: Vesterbro 70, 2., Aalborg.
- Christensen, N. C., cand. jur., R\*, D.M., f.22.5.85 i Romlund, Viborg. P.26.11.02. Fagp.101.05. 1.5.07 Mhp. 1.5.09 Ass. Revisionen. 1.7.15 Gdir. 1.10.19 Sekretær Gdir. 1.4.20 Fuldmægtig Gdir. 1.11.24 Postinspektør i 2.District (Odense), 20.2.—30.4.34 kst. Kontorchef i Girok. 1.1.35 Postmester i Odense. 31.5.55 Afsked. Bopæl: Højsgaards Allé 43, Hellerup.
- Christiansen, K. L. M. B., f.22.7.87 i Stibanken, Ryde. P.1.3.05. Fagp.65.08. 1.5.08 Mhp. 1.5.13 Ass. Silkeborg. 1.5.14 Vordingborg. 1.7.31 Oass. Vordingborg. 1.11.41 Postmester i Roslev. 30.6.57 Afsked. Bopæl: Plantagevej 32, 1. th., Frederikshavn.
- Christiansen, M., Frk., f.9.12.91 i Græsted. P.1.3.10. Fagp. 89.13. 1.12.13 Mhp. 1.3.17 Ass. Rønede. 1.4.18 Taastrup. Fagp.II 52.21. 26.9.21 Hillerød. 1.3.23 Slangerup. 1.5.—31.5.27 kst. Pm. Slangerup. 15.4.28 Ass. Kh. 31.12.56 Afsked. Bopæl: Grøndals Parkvej 28, 2. mf., Kh. F.
- Clausen, A. B., f.18.4.69. P.31.1.90. 1.6.99 Ass. 1.9.21 Postmester Knebel. 1.8.25 Postmester Røde Kro. 30.9.33 Afsked. Bopæl: Lindevej 18, Fruens Bøge.
- Clausen, J. V., f.20.10.85 i Rudkøbing. T.25.7.01. Fagp. 67<sup>1/2</sup>.07. 1.3.05 Mhp. 1.5.07 Ass. Fracia T. 1.5.25 Ktr.II Fracia T. 1.9.39 Ktr. Fracia T. 30.6.55 Afsked. Bopæl: Sjællandsgade 27, 2., Fredericia.
- Clausen, K. V. C., Frk., f.23.9.82 i Kh. T.1.4.00. Fagp.34.04. 1.10.01 Mhp. 1.5.05 Ass. Næstved. 1.10.05 Ass. Kh.R. 30.9.47 Afsked. Bopæl: Camilla Niensens Vej 20, 1. tv., Kh. F.
- Claussen, G., R\*, f.16.2.68. P.26.5.85. 1.5.92 Ass. 1.2.08 Postmester Terndrup. 1.12.21 Postmester Skælsker. 1.3.27 Postmester i Sorø. 30.11.34 Afsked. Bopæl: Bernstorffsvej 200, Charlottenlund.
- Dahl, R. T. F. S., f.25.4.82 i Kh. P.25.8.98. 1.9.02 Mhp. 1.5.08 Ass. Kh. 1.5.25 Ktr.II Kh. 1.6.32 Ktr. Kh. 1.5.40 Postmester ved Indlevpkt.4. 30.4.52 Afsked. Bopæl: Charlottenlundvej 16, Hellerup.
- Dalgaard, P. C., f.7.7.77 i Ringkøbing. T.22.11.92. 1.4.95 Mhp. 1.9.00 Ass. Fracia T. 1.10.20 Ktr.II Fracia T. 31.7.47 Afsked. Bopæl: Gothersgade 43, Fredericia.
- Dal, T. N., f.21.10.94 i Rødding. 26.6.12 i tysk Telegraf. 17.6.20 overgaaet i dansk Tgraffty. som Telefonist i Haderslev. 1.9.21 Fracia T. 1.2.22 Haderslev. Fagp.92.22. 1.2.23 Ass. Haderslev. Postfagp.45.30. 1.7.47 Oass. Haderslev. 31.7.57 Afsked. Bopæl: Damgade 5, Haderslev.
- Damsted, C. A. A. B., R\*, f.18.2.87 i Horsens. P.9.10.05. Fagp.70.10. 1.5.10 Mhp. 1.5.14 Ass. Kh. 1.5.16 Odense. 1.2.20 Jbp.2 Fracia. 1.7.31 Oass. Nyborg. 1.3.35 Ktr. Faaborg. 1.6.43 Postmester i Ringe. 28.2.57 Afsked. Bopæl: Frederiksborgvej 112, Roskilde.
- Danholt, V. E., Civilingeniør, R\*, f.7.10.89 i Kh. T.1.10.19. 1.7.21 Ingeniørass. Gdir. 1.1.23 1.Indgstr. (Kh.). 1.2.25 Kabelingjt. 1.11.30 Telegrafing. 2.2.Indgstr. 1.4.50 Telegrafingeniør I 2.Indgstr. (Aabenraa). 30.6.57 Afsked. Bopæl: Gl. Kongevej 13, Aabenraa.
- Deleuran, L., f.1.1.91 i Fracia. T.1.9.08. Fagp.73<sup>1/2</sup>.10. 1.2.10 Mhp. 1.1.16 Ass. Fracia T. 1.7.31 Oass. Fracia T. 1.4.46 Ktr. Fracia T. 31.1.56 Afsked. Bopæl: Købmagergade 62 B, 2., Fredericia.
- Didriksen, N. J., R\*, f.16.3.88 i Nyborre, Borre. P.1.10.04. Fagp.84.07. 1.1.07 Mhp. 1.5.13 Ass. Odense. 1.5.15 Kh. 1.5.16 Slagelse. 1.5.—31.8.22 kst. Pm. Nr. Snede. 1930 Sommerposteksp. Rungsted Kyst. 1.7.31 Oass. Njerskov. 1.11.37 Ktr. Odense. 1.3.44 Postmester i Bjerringbro. 30.9.57 Afsked. Bopæl: Rolighedsvej 6, 2. tv., Helsingør.
- Dissing, D. M., Frk., f.18.12.00 i Løgstør. P.1.3.19. Fagp.I 68.22. 1.3.22 Mhp. 1.3.25 Ass. Arden. 1.10.25 Kh. 1.3.27.—29.2.28 U.f.Nr. 1.3.28 Kh. 1.6.29 Løgstør. 1.4.31 Aalborg. 26.4.36 Ass. Kh. 30.11.48 Afsked. Bopæl: Bredgade 30, Løgstør.
- Doberck, E. C. C., Frk., f.8.10.82 i Korsør. T.1.9.12. Fagp. 96.13. 1.6.13 Mhp. 1.11.17 Kh. T. 3.7.19 Ass. Gdir. 1.6.33 Kh.T. 1.4.39 Oass. Kh.Htg. 31.10.57 Afsked. Bopæl: Vodrofsvej 17A, 4., Kh. V.
- Dohn, P. A., f.20.8.83 i Odder. P.15.7.98. 1.9.02 Mhp. 1.8.07 Ass. Fracia. 1.10.08 Kolding. 1.5.12 Aarhus. 1.5.14 Viborg. 1.6.19 Ktr.III og 1.10.19 Ktr.II Nykøbing M. 1.5.25 Ktr.I Nykøbing M. 1.5.31 Randers. 1.8.35 Postmester i Thisted. 31.10.43 Afsked. Bopæl: Kløvbakkehøytten, Mariager.
- Dreijøe, E. H., f.4.10.83 i Ærøskøbing. P.1.10.00. Fagp.68.05. 1.5.06 Mhp. 1.5.10 Ass. Aarup. 1.12.30 Postmester i Knebel. 1.12.37 Postmester i Juelsminde. 30.4.50 Afsked. Bopæl: Juelsgade, Juelsminde.
- Dupont, J. J., f.1.2.84 i Fracia. P.1.10.00. Fagp.60.03. 1.5.05 Mhp. 1.5.09 Ass. Kh. 28.2.49 Afsked. Bopæl: Fugle-gaardsvej 31, Gentofte.
- Duwens, E. M., Frk., f.25.8.87 i Viborg. T.27.3.05. Fagp. 66<sup>1/2</sup>.12.07. 1.10.05 Mhp. 1.12.07 Ass. Fracia T. 1.3.10 Kh.T. 1.9.11—29.2.12 U.f.Nr. 1.5.18 Gdir. 1.6.19—31.5.20 U.f.Nr. 1.1.28 Ass. Kh.R. 31.8.57 Afsked. Bopæl: Christians-hoims Parallevej 3, Klampenborg.
- Dyckjær, E. R., f.4.2.74 i Ringkøbing. P.1.6.90. 1.2.00 Ass. Ringkøbing. 1916 Sommerposteksp. Snekkersten. 1.2.—28.2.17 kst. Pm. Ringkøbing. 1920 Tj. under C.I.S. 20.5.20 Ktr.I Tønder. 3.2.—31.3.23 kst. Pm. Tønder. 1.5.29 Postmester i Vejen. 1.11.32 Postmester i Ringkøbing. 29.2.44 Afsked. Bopæl: Fjordallé 5, Ringkøbing.
- Dymer, H. M., R\*, f.5.7.86 i Flemløse. P.1.6.05. Fagp.89.09. 1.5.09 Mhp. 1.7.12 Ass. Ribe. 1.5.14 Faaborg. 1.5.15 Odense. 1927 Sommerposteksp. Humlebæk. 1.7.31 Oass. Odense. 1.9.41 Postmester i Bramminge. 30.4.56 Afsked. Bopæl: Læssøegade 137 St., Odense.
- Decker, J. L., Frk., f.6.4.92 i Rørbæk-Hovgaard. P.15.9.08. Fagp.62.12. 1.5.12 Mhp. 1.5.17 Ass. Kh. 1.4.46 Oass. Kh. 30.4.55 Afsked. Bopæl: Kongevejen 69, Lyngby.
- Ebbe, S. S., f.15.9.87 i Radsted, Saksøbing. P.1.8.03. Fagp.53.06. 1.11.07 Mhp. 1.10.12 Ass. Nyborg. 1.1.15 Nykøbing F. 1.7.31 Oass. Nykøbing F. 20.4.—30.6.38 kst. Pm. Rødby. 1.7.40 Postmester i Brande. 1.6.47 Postmester i Frederiksværk. 30.9.57 Afsked. Bopæl: Saksøbing.
- Eeg, N. E., f.22.6.90 i Kolding. P.15.8.05. Fagp.78.09. 1.5.09 Mhp. 1.7.15 Ass. Roskilde. 1.5.16 Kh. 1920 Tj. under C.I.S. 1.6.20 Graasten. 1.5.24 Aarhus. 1.10.35 Oass. Fracia (Best. af Fracia I). 1.4.42 Postforvalter ved Posteksp. Fredericia I. 31.7.55 Afsked. Bopæl: Dortheavej 11, Fredericia.
- Ehler, H., Løjtnant, R\*, f.4.5.70 i Rud. P.1.11.89. 1.6.99 Ass. Fracia. 5.10.13—31.1.14 kst. Pm. Nørre-Aaby. 1.8.01 Jbp. 1916 Sommerposteksp. Vedbæk. 1.5.18 Ktr.II Jbp. 1.10.19 Ktr.I Jbp. 1.7.30 Postmester i Brønshøj. Afsked 31.5.40. Bopæl: Joakim Larsensvej 10, Kh.F.

- Eithz, L. C., f.18.9.86 i Kerteminde. P.1.7.03. Fagp. 86.06. 1.5.07 Mhp. 1.11.11 Ass. Jbp.2 Frcia. 1.5.12 Aarhus. 1.5.13 Kh. 1.5.15 Nyborg. 1.6.19 Jbp.1 Nyborg. 1.1.20 Kh. 1.10.20 Gdir. 1.5.24 Ktr.I Gdir. 1.6.29 Fuldmægtig Gdir. 1.7.31 Ekspeditionssekretær Gdir. 1.1.36 Kontorchef Gdir. 30.9.56 Afsked. Bopæl: Stationsplads 1, 3., Charlottenlund.
- Elligsoe, N. P. C., f.9.8.92 i Lejre. P.1.3.10. Fagp.55.13. 1.5.13 Mhp. 1.9.17 Ass. Aalestrup. Fagp.II 38.18. 1.5.21 Aarhus. 15.10.34 Kh. 1.4.36 Oass. Kh. 1.4.44 Ktr. Girott. 1.4.49 Bogholder Girokt. 31.8.57 Afsked. Bopæl: Sct. Kjeldsgade 2, 3., Kh. Ø.
- Emborg, H., K. D.M., f.24.10.85 i Toftebjerg, Samsø. P. 1.8.01. Fagp.69.04. 1.5.05 Mhp. 1.11.10 Ass. Odense. 1.3.20 2.Overpostinsp. (Odense). 1.12.25 Ktr.I 3.Overpostinsp. (Aarhus). 1.1.32 Postinspektør i 3.Distr. (Aarhus). 1.6.35 Postmester i Viborg. 28.12.35—31.1.36 kst. Pm. Aalborg. 1.8.37 Postmester i Aarhus. 31.10.55 Afsked. Bopæl: Strandparken 16, St. th., Aarhus.
- Evind, N. K., f.31.1.85 i Rørup. P.1.3.03. Fagp.64.08. 1.5.08 Mhp. 1.5.13 Ass. Slagelse. 1.4.15 Faaborg. 1.7.31 Oass. Faaborg. 1.11.37 Postmester i Græsted. 30.4.54 Afsked. Bopæl: Bagsværdvej 18, 1., Lyngby.
- Feldberg, N. O., f.29.11.96 i Hedensted. T.2.1.14. Fagp.98.14. 1.10.14 Mhp. 1.1.20 Ass. Esbjerg. 1.1.21 Blaavand Radio. 14.11.29 Varde. Postfagp.51.31. Fagp.II 60.33. 1.9.33 Oass. Esbjerg. 1934 Forstærkerkursus. 1937 Kursus i Overdragning ved St. Nord. 1939 Kursus i Kabelmaaling ved St. Nord. 1.10.43 Ktr. Esbjerg. 1.5.56 Stationsleder Esbjerg. 30.4.57 Afsked. Bopæl: Nørregade 77, 2. th., Esbjerg.
- Fischer, K., Frk., f.26.4.95 i Lund. T.1.1.14. Fagp.98.17. 1.6.17 Mhp. 1.6.20 Ass. Skive. 1.6.24—31.5.25 U.f.Nr. 1.6.25 Ass. Kh.R. 31.1.49 Afsked. Bopæl: Classensgade 63, 5. tv., Kh.Ø.
- Folkmann, J. O., f.18.8.81 i Aakirkeby. P.20.8.98. 1.9.02 Mhp. 1.2.08 Jbp.2 Frcia. 1.1.17 Jbp.1 Rønne. 1.5.21 Jbp.2 Aalborg. 1.7.26 Postmester i Hasle. 30.9.47 Afsked. Bopæl: Havnegade 34, Allinge.
- Franck, Z., Frk., f.5.8.90 i Randers. T.29.7.10. Fagp.99.12. 1.6.12 Mhp. 1.9.15 Ass. Randers. 1.7.37 Oass. Randers. 1.4.47 Ktr. Randers. 31.10.56 Afsked. Bopæl: Prins Christiansgade 13, Randers.
- Frigaard, A., cand. phil., Løjtnant, f.4.8.87 i Vestermarie. P.22.8.05. Fagp.75.09. 1.5.09 Mhp. 1.5.14 Ass. Kh. 1.10.19 Hasle. 1.7.—31.7.20 kst. Pm. Hasle. 1.4.25 Rønne. 1.7.31 Oass. Rønne. 1.10.40 Postmester i Aakirkeby. 31.8.57 Afsked. Bopæl: Pistolstræde 6, Rønne.
- Friis, C. J., f.18.3.78 i Nykøbing F. T.11.1.95. 1.7.95 Mhp. 1.5.01 Ass. Kh.T. 1.12.21 Ktr.II Kh.T. 1.8.29 Ktr.I Kh.T. 1.4.35 Ktr.I Opms.Kt. 31.3.48 Afsked. Bopæl: Æbeløgade 38, 2. th., Kh.Ø.
- Fressing, J. C. K., cand. phil., f.30.3.86 i Aalborg. P.1.11.03. Fagp.58.07. 1.11.07 Mhp. 1.5.12 Ass. Aalborg. 1.12.13 Kh. 1.7.31 Oass. Kh. 1.7.42 Postmester ved Kastруп Postkontor. 31.7.53 Afsked. Bopæl: Skjoldvej 21, Sorø.
- Gadeberg, E. M., Frk., f.27.2.92 i Vejle. P.1.4.11. Fagp. 84.14. 1.5.14 Mhp. 1.4.18 Ass. Sæby. 1.10.18 Nakskov. 16.5.20 Slagelse. 14.2.21 Horsens. 1.4.44 Oass. Horsens. 1.4.55 Postforvalter ved Posteksp. Horsens 1, 30.6.57 Afsked. Bopæl: Kattesund 17, 1., Horsens.
- Geddey, E. O., R\*, f.20.2.78 i Frcia. T.24.8.93. 1.2.94 Mhp. 1.5.00 Ass. Frcia.T. 1.10.00 Kh.T. 1.11.02 Gdir. 1.9.20 Fuldmægtig Gdir. 1.12.37 Post- og Telegrafkasserer Kh.R. 31.12.45 Afsked. Bopæl: Sdr. Fasanvej 61, 4., Kh.F.
- Geddey, J. F., Fru (f. Assmussen), kgl. Translatrice i Fransk. f.24.3.76 i Tyregod. T.1.5.97. 1.4.98 Mhp. Fagp. 38.00. 1.7.03 Ass. Kh. 1.1.15 Gdir. 1.3.26 Ktr.II Gdir. 30.6.44 Afsked. Bopæl: Sdr. Fasanvej 61, 4., Kh.F.
- Gjern, A. M. C., Fru (f. Giern), f.10.3.88 i Hinnerup. P.1.5.06. Fagp.48.10. 1.5.10 Mhp. 1.5.15 Ass. Ruds-Vedby. 1.10.15 Ringsted. 1.10.37 Ass. Kh. 30.4.53 Afsked. Bopæl: Grøndals Parkvej 24, 2., Kh.F.
- Gjørting, T. C. B., f.2.5.88 i Kh. P.15.9.05. Fagp.43.09. 1.5.09 Mhp. 1.5.14 Ass. Nykøbing S. 1.5.15 Sorø. 1.2.21 Skive. 26.4.25 Ass. Kh. 1.2.46 Postmester ved Indvep.kt.18. 31.5.53 Afsked. Bopæl: Rothessgade 4, 2., Kh.Ø.
- Graven, C., Løjtnant, f.8.12.84 i V. Hassing. P.1.9.02. Fagp. 84.05. 1.5.06 Mhp. 1.5.10 Ass. Randers. 1.7.12 Jbp.2 Frcia. 1.11.31 Oass. Jbp.2 Frcia. 31.12.54 Afsked. Bopæl: Frederik III Vej 30, Fredericia.
- Gredsted, F. L., Frk., f.9.2.87 i Finderup. T.25.5.05. Fagp. 64<sup>9</sup>/<sub>10</sub>. 1.10.05 Mhp. 1.3.08 Ass. Kh.T. 1.7.31 Oass. Kh.Rtf. 1.4.45 Ktr. Kh.Rtf. 31.5.52 Afsked. Bopæl: Haddingergade 5, 3., Kh.Ø.
- Gredsted, S. D., Fru (f. Søeborg), f.18.6.85 i Middelfart. T.22.11.05. 1.5.06 Mhp. Fagp.91<sup>1</sup>/<sub>10</sub>. 1.12.09—30.9.10 U.f. Nr. 1.12.10 Ass. Kh.T. 1.3.13 Gdir. 1.6.23 Ktr.II Gdir. 2.3.28 Kh.R. 1.4.44 Gdir. 1.4.46 Ktr. Gdir. 29.2.48 Afsked. Bopæl: Kochsvej 26, Kh.V.
- Grøn, B. E. C., Frk., f.23.8.82 i Ribe. T.6.9.00. Fagp.65.06. 1.8.02 Mhp. 1.10.06 Ass. Kh.T. 1.5.11 Ass. Odense T. 31.8.52 Afsked. Bopæl: Hunderupvej 27, 1., Odense.
- Grønbek, R. T., f.5.7.75 i Sakskøbing. P.27.8.92. 1.9.02 Ass. Kolding. 1919 Sommerposteksp. Snekkersten. 1.6.19 Ktr.II Kalundborg. 1.5.25 Ktr.I Kalundborg. 1.9.33 Postmester i Tranebjerg. 31.7.45 Afsked. Bopæl: Sdr. Ringgade 35, Aarhus.
- Gymoese, T. V., f.25.2.83 i Kh. T.27.7.00. 1.4.01 Mhp. Fagp. 60.04. 1.7.05 Ass. Kh.T. 1910 Radiocertifikat af I.KI. 1.5.25 Ktr.II Kh.T. 1.7.31 Ktr. Kh.Rtf. 30.6.48 Afsked. Bopæl: Brunevang 73, Brønshøj.
- Hange, H. N., f.27.9.81 paa Fejø. P.1.5.99. Fagp.61.03. 1.12.03 Mhp. 1.8.08 Ass. Roskilde. 1.4.11 Næstved. 1.7 kst. og 1.10.26 Ktr.II Aarhus. 1.9.41 Postmester i Esrum. 30.9.51 Afsked. Bopæl: Rugvænget 12, 2., Næstved.
- Hansen, A. S., Fru (f. Johansen), f.30.3.92 i Assens. P.15.9.09. Fagp.70.13. 1.5.13 Mhp. 1.4.18 Ass. Kh. 31.7.57 Afsked. Bopæl: Høeghshvidevej 61, Gentofte.
- Hansen, C., f.16.6.76 i Ribe. P.1.8.92. 1.9.02 Ass. Taastrup. 1.12.06 Ringsted. 1.5.09 Fredensborg. 1.6.11 Kh. 1.10.16 Gdir. 1.6.23 Ktr.II Gdir. 31.7.41 Afsked. Bopæl: Reventlowsgade 12, 3., Kh.V.
- Hansen, C. J., R\*, f.29.5.84 i Middelfart. T.29.7.00. 1.4.01 Mhp. Fagp.62.04. 1.6.05 Ass. Frcia T. 1.2.06 Aarhus T. 1.5.10 Kh.T. 1.4.24 Ktr.II Kh.T. 1.7.31 Ktr. Kh.R. 1.8.43 Telegrafbestyrer ved Regnskabskontoret for Telegraf og Rigstefelen. 31.5.54 Afsked. Bopæl: Vangededdet 4, Virum.
- Hansen, E. B., f.11.2.04 paa Frberg. T.16.8.20. Fagp.75.23. 1.12.23 Mhp. 1.12.26 Ass. Nakskov. 1.5.31 Kh. 1933 Radiocertifikat af I.KI. 1.6.40 Ass. Kh.Rtf. 31.3.48 Afsked. Bopæl: Falkonerallé 44, 4., Kh.F.
- Hansen, E. M. A., Frk., f.2.2.96 i Kh. T.1.10.14. Fagp.80.15. 1.6.15 Mhp. 1.10.20 Ass. Kh.Rtf. 31.7.48 Afsked. Bopæl: Johnstrups Allé 4, St. th., Kh.V.
- Hansen, E. T., f.26.9.50 i Frcia. T.11.6.07. Fagp.72<sup>1</sup>/<sub>10</sub>. 1.10.12. 1.2.10 Mhp. 1.6.15 Ass. Frcia T. 1.9.16 Kh.T. 1.5.18 Ringkøbing. 1.10.19 Kh.T. 1.7.31 Oass. Kh.T. 1.1.40 Ktr. Kh.Htg. 31.12.51 Afsked. Bopæl: Hostrups Have 14, 5., Kh.V.
- Hansen, F. V. G., R\*, f.4.8.72. P.20.3.92. 1.5.01 Ass. Kh. 1.1.03 Maribo. 1913 Sommerposteksp. Espergærde. 1920 Tj. under C.I.S. 20.5.20 Ktr.II Haderslev. 1.4.23 Ktr.I Randers. 22.5.—30.6.23 kst. Pm. Randers. 1.6.28 Postmester i Nørre-Ålsev. 31.5.42 Afsked. Bopæl: Leonora Kristinas Vej 27, Maribo.
- Hansen, G. C. S., f.14.2.92 i Kh. T.6.9.09. Fagp.65<sup>9</sup>/<sub>10</sub>. 1.1.11 Mhp. 1.3.17 Ass. Kh.T. 1.9.22 Gdir. 1.10.26 Kh.T. 1.7.31 Oass. Kh.R. 1.9.43 Ktr. Kh.R. 1.2.46 Post- og Telegrafkasserer Kh.R. 28.2.57 Afsked. Bopæl: Ole Bruuns Vej 1, 4., Chiund.
- Hansen, C. E. E., kgl. Translatør i Engelsk, f.22.9.79 i Kh. P.1.12.96. 1.9.02 Mhp. 1.5.07 Ass. Kh. 1.5.17 Gdir. 1.6.23 Ktr. II Gdir. 1.7.29 Ktr. I Gdir. 1.4.34 Postmester ved Lyngby Postkontor. 30.6.49 Afsked. Bopæl: Aasen 9, Bagsværd.
- Hansen, H., f.11.1.85 i Frcia. T.26.3.01. Fagp.77<sup>6</sup>/<sub>10</sub>. 1.10.04 Mhp. 1.5.07 Ass. Frcia T. 1.11.24 Ktr.II Vejle. 1.6.25 Telegrafbestyrer i Kalundborg. 1.10.27 Postmester i Nr. Nebel. 1.6.29 Ktr.II Frcia T. (e. Ans.). 1.2.39 Ktr. Frcia T. 31.1.50 Afsked. Bopæl: Carit Etlarsvej 3, Holte.
- Hansen, H. G., R\*, f.17.9.64. P.11.7.79. 1.10.89 Ass. 13.12.93 Postmester Gedsted. 1.7.06 Postmester Tølløse. 1.11.16 Postmester i Ringsted. 30.4.33 Afsked. Bopæl: Strandvej 136, 2., Hellerup.
- Hansen, H. R. G., cand. phil., Løjtnant, f.11.11.75 i Kh. P.10.7.99. 1.6.03 Mhp. 1.5.08 Ass. Viborg. 1.5.15 Lyngby.



- 1.11.26 Kh. 1.4.32 Postmester i Jægerspris. 30.11.45 Afsked. Bopæl: Mosegaardsvvej 146, Gentofte.
- nsen, J., R\*, f.4.9.83 i Lilledal. P.25.11.01. Fagp.48.08. 1.5.08 Mhp. 1.5.14 Ass. Næstved. 1.7.34 Postmester i Fredensborg. 30.9.53 Afsked. Bopæl: Jernbanegade 3, Fredensborg.
- nsen, J. P., f.13.1.81 i Nekso. P.1.2.99. 1.6.03 Mhp. 1.5.08 Ass. Rønne. 1.11.10 Jelling. 1.5.12 Ass. Nykøbing M. 31.5.45 Afsked. Bopæl: Vigebakke 7, Svaneke.
- nsen, K. V., f.24.5.97 paa Skarø. T.1.10.14. Fagp.83.15. 1.6.15 Mhp. 1.10.20 Ass. Gdir. 1.12.20 Tønder. 1.9.22 Kh.T. 1923 Radiocertifikat af I.K.I. 1.7.24—30.6.25 U.f.Nr. (Radiotelegrafist). 1.11.28—31.10.29 og 1.9.32—30.9.33 U.f.Nr. (Radiotelegrafist ved University of Michigans Grønlandsekspeditioner). 1937 Kursus i Overdragning ved St. Nord. 1.6.38 Oass. Lyngby Radio. 1.4.46 Ktr. Lyngby Radio. 30.9.56 Afsked. Bopæl: Bagsværdvej 138 B, Lyngby.
- nsen, L. L. F., f.20.11.90 i Vejle. P.1.3.08. Fagp.86.12. 1.5.12 Mhp. 1.12.15 Ass. Brande. 1.12.16 Vejle. Fagp.II 52.19. 1.10.19 Kh. 1.7.31 Oass. Kh. 1.7.38 Ktr. Kh. 30.11.55 Afsked. Bopæl: Leifsgade 3, 2., Kh.S.
- nsen, L. P., R\*, D.M., f.13.2.83 i Slagslunde. P.1.1.00. Fagp.82.03. 1.3.04 Mhp. 1.9.08 Ass. Nykøbing Fl. 1.5.09 Klampenborg. 1.5.12 Kh. 1.1.16 Opm.s Kt. 1.8.20 Ktr.II Opm.s Kt. 1.11.21 Kh. 1.5.28 Ktr.I Kh. 1.7.31 Overkontrolør Kh. 1.9.37 Postmester ved Frederiksberg Postkontor. 28.2.53 Afsked. Bopæl: Duevej 7, Kh.F.
- nsen, M. K., Frk., f.21.3.88 i Kh. T.22.5.08. Fagp.57<sup>1/2</sup>.12.10. 1.5.10 Mhp. 1.9.—31.12.11 U.f.Nr. 1.4.13 Ass. Kh.T. 27.8.19 Gdir. 1.4.45 Oass. Gdir. 30.4.54 Afsked. Bopæl: Lindegaardsvvej 12A, 2., Chlund.
- nsen, N. M., Frk., f.1.9.97 i Odense. T.1.9.17. Fagp.90.18. 1.6.18 Mhp. 1.9.23 Ass. Odense T. 30.6.52 Afsked. Bopæl: Sønder Boulevard 44, 1., Odense.
- nsen, O. B., Løjtnant, f.4.3.86 i Middelfart. P.1.8.02. Fagp.64.05. 1.11.06 Mhp. 1.5.11 Ass. Skive. 1.6.—30.6.16 kst. Pm. Skive. 1.5.30 Ktr.II Skive. 1.8.37 Ktr. Skive. 1.6.44 Postmester i Odder. 31.3.56 Afsked. Bopæl: Aage Nielsens Vej 9, 1., Skive.
- nsen, P. T., f.6.4.84 i Brønderslev. P.15.11.00. Fagp.51.05. 1.5.07 Mhp. 1.5.11 Ass. Aalborg. 1.7.20 Jbp.2 Aalborg. 1.7.26 Aalborg. 1.9.29 Ktr.II Aalborg. 1.11.36 Ktr. Aalborg. (Fra 9.12.37 Best. af Aalborg 3). 1.5.41 Post- og Telegrafkasserer Aalborg. 30.4.53 Afsked. Bopæl: Prinsensgade 8, Aalborg.
- nsen, S. A., Fru (f. Mencke), f.6.10.93 i Frčia. T.1.9.13. Fagp.82.14. 1.6.14 Mhp. 1.11.18 Ass. Kh.T. 1.5.19 Nakskov. 1.10.24 Ass. Kh.Htg. 1.9.42 Oass. Kh.Htg. 31.5.49 Afsked. Bopæl: Hostrups Have 14, 5. th., Kh.V.
- nsling, H. J. A., f.15.5.85 i Frejlev. P.19.10.03. Fagp.52.08. 1.5.08 Mhp. 1.5.14 Ass. Kh. 1936 Sommerposteksp. Snekersten. 28.2.51 Afsked. Bopæl: Amager Fælledvej 3, 3., Kh.S.
- nselager, A. V. B., Kaptajn, R\*, f.19.6.79 i Fredensborg. P.1.11.96. 1.9.02 Mhp. 1.5.07 Ass. Kh. 1.6.19 Ktr.III og 1.10.19 Ktr.II Randers. 1.11.24 Ktr.I Esbjerg. 1.4.35 Postmester i Tønder. 1.3.38 Postmester i Hillerød. 30.6.49 Afsked. Bopæl: Møllevangen 35, 1., Birkerød.
- nsting, K. F. K., cand. jur., f.1.8.77 paa Frberg. P.3.6.93. 1.9.02 Mhp. 1.6.04 Ass. Kh. 1.11.07 Gdir. 1.7.15 Fuldmægtig Gdir. (1.10.16—30.9.19 tillige Ekspeditionssekretær). 1.6.—31.12.27 kst. og 1.1.28 Postinspektør i Dstr. 1.6.30 Postmester ved Sønderbro Pkt. 30.6.45 Afsked. Bopæl: Roskildevej 201, Valby.
- nsme, L. P. L., f.22.3.82 i Helnæs, Ebberup. P.1.10.01. Fagp.56.04. 1.1.06 Mhp. 1.6.09 Ass. Jbp.2 Frčia. 1.5.18 Jbp.1 Kh. 1.10.31 Oass. Jbp.1 Kh. 31.3.52 Afsked. Bopæl: Solskrænten 17A, Kh.Valby.
- nsing, C. M., f.3.10.83 i Rønne. P.24.4.00. Fagp.49.03. 1.5.05 Mhp. 1.5.09 Ass. Kh. 1.7.31 Oass. Kh. 31.5.43 Afsked. Bopæl: Vesterbrogade 36, 3., Kh.V.
- nsrløv, J. F. A. C., f.22.8.73 i Frčia. T.17.5.88. 1.6.94 Ass. 1.11.20 Ktr.II Kh. 1.6.23 Ktr.I Kh.T. 31.3.39 Afsked. Bopæl: Hollændervej 20, 3., Kh.V.
- nsrtz, O. M. B., cand. phil., R\*, f.19.12.84 i Nyborg. P.1.4.13 som Ass. Gdir. Fagp.84.14. 1.10.20 kst. og 1.5.21 Ktr.II Gdir. 1.12.31 Ktr. Gdir. 1.4.46 Munderingsforvalter Frčia. 31.12.54 Afsked. Bopæl: Holbergsgade 7, 3., Kh.K.
- nseler, H. S., f.14.4.73 i Tønder. 8.6.89 i tysk Posttj. 1894 Assistentprøve. 18.2.94 Postass. 1.4.98 (etatsmæssig).
- 1.4.04 Overpostass. 17.6.20 overgaaet i dansk Posttj. som fung. Ktr.II Tønder. 1.5.21 Ktr.I Tønder. 30.4.43 Afsked. Bopæl: Jernbanegade 1, 1., Tønder.
- nsjersing, J. J. E., f.10.3.76 i Hals. P.1.8.91. 1.8.01 Ass. Kolding. 1.9.02 Hørsholm. 1.5.05 Randers. 1.9.09 Kh. 1918 Sommerposteksp. Skodsborg. 1.4.20 Girokt. 1.8.20 Ktr.II Gdir. 1.2.25 Postmester i Mern. 1.1.36 Postmester i Langaa. 31.8.43 Afsked. Bopæl: Kollegiehaven 19, Charlottenlund.
- nsjorth-Nielsen, H. E., R\*, D.M., Ridder af den svenske Nordstjerneorden, 1924—1948 Medlem af Bestyrelsen for Dansk Post- og Telegrafmuseum, 1924—35 Bibliotekar, 1924—48 Inspektør ved Museets historiske Afdeling, 1922—43 Generaldirektoratets Hovedarkivar. 1927—1945 Post- og Telegrafvæsenets Repræsentant i Statens Stednavneudvalg, f.7.1.78 i Kh. P.17.7.95. 1.9.02 Mhp. 1.5.06 Ass. Frčia. 1.5.08 Kh. 1.5.17 Gdir. 1.6.23 Ktr.II Gdir. 1.12.27 Ktr.I Gdir. 31.1.48 Afsked. Bopæl: Kastanie Allé 6, Humlebæk.
- nsff, H. J. H., R\*, f.24.10.73 i Odense. T.28.6.91. 1.11.94 Mhp. 1.6.00 Ass. Frčia T. 1.7.19 Overtelegrafist II og 1.10.19 Ktr.II Svendborg. 1.9.26 Ktr.I Svendborg. 1.5.34 Post- og Telegrafkasserer Svendborg. 31.10.43 Afsked. Bopæl: Vindeby, Svendborg.
- nsolm, A. M., Frk., f.17.12.84 i Kh. P.1.8.02. Fagp.92.06. 1.11.07 Mhp. 1.5.11 Ass. Thisted. 31.10.52 Afsked. Bopæl: Dragsbækvej 42, Thisted.
- nsolmblad, N. E., Civilingeniør, R\*, D.M., p.p., Medlem af Akademiet for de tekniske Videnskaber og af C.C.I.F., Medlem af Radioraadets Forretningsudvalg, af Telefonsynet samt Formand for dettes Automatiserings- og Transmissionsudvalg, f.24.7.05 i Aarhus. P.&T.1.4.30 som Ingeniørass. Gdir. 1.1.34 Telegrafingeniør II Gdir. 1.5.37 Kontorchef Gdir. 1.10.37—30.9.38 kst. og 1.10.38 Afdelingschef i Gdir. (Teknisk Afdeling). 31.8.54 Afsked e. Ans. Direktør i Store Nordiske Telegraf-Selskab, Kongens Nytorv 26, Kh.K.
- nsolst, A. A., f.8.5.84 i Grindsted. P.1.10.98. 1.9.02 Mhp. 1.6.09 Ass. Tarm. 1.5.11 Aarhus. 1.11.12 Kh. 1.5.13 Roskilde. 1.8.14 Jbp.2 Struer. 1.11.23 Jbp.1 Kh. 1.7.31 Oass. Jbp.1 Kh. 30.11.52 Afsked. Bopæl: Azaleavej 5, 2., Kh. Valby.
- nsornhaver, C. H., f.4.10.92 i Holbæk. P.15.9.08. Fagp.71.12. 1.5.12 Mhp. 1.11.17 Ass. Kh. Fagp.II 43.24. 1.7.24 Jbp.1 Kh. 1.6.30 Kh. 1.11.33 Oass. Kh. 1.4.43 Ktr. Kh. 31.10.57 Afsked. Bopæl: Toftekærvej 67, Gentofte.
- nsulegaard, K. V. A., Løjtnant, R\*, f.29.10.85 i Kh. P.1.11.02. Fagp.94.06. 1.5.07 Mhp. P.1.32 Ass. Kh. 1.5.26 Ktr.II Kh. 1.7.31 Ktr. Kh. 1.3.36 Overkontrolør Kh. 1.11.41 Postmester ved Indvep.pkt.30. 31.10.55 Afsked. Bopæl: Madvigs Allé 6, 2., Kh.V.
- nsunnerup, E. M. S., Frk., f.19.5.01 i Hjørring. T.1.9.18. Fagp.77.19. 1.5.19 Mhp. 1.9.24 Ass. Hjørring. Postfagp. 48.30. 1.10.46 Oass. Hjørring. 1.4.54 Ass. (e. Ans.) Hjørring. 31.1.56 Afsked. Bopæl: Springvandspladsen 1, 2., Hjørring.
- nsvidtfeldt, A. L., f.11.5.90 i Kolding. P.15.9.08. Fagp.46.12. 1.5.12 Mhp. 1.11.15 Ass. Skanderborg. 1.10.18 Ass. Kh. 1.9.47 Postmester ved Indvep.pkt.42. 29.2.56 Afsked. Bopæl: Borgmester Jensens Alle 5, 3., Kh.Ø.
- nsøjgaard, P. J. T. L., f.26.12.86 i Ø.Brønderslev. P.3.2.06. Fagp.83.10. 1.5.10 Mhp. 1.5.14 Ass. Frčia. 1.10.16 Skælskør. 1.3.—31.3.27 kst. Pm. Skælskør. 1.6.—31.8.27 kst. Pm. Glumse. 1.7.31 Oass. Nykøbing S. 2.9.—30.10.40 kst. Pm. Skælskør. 1.6.42 Postmester i Nørre-Alslev. 31.12.56 Afsked. Bopæl: Dronningegaarden, Roskilde.
- nsben, A. C. K., Løjtnant, f.26.8.91 i Slagelse. T.10.8.07. Fagp.67<sup>1/2</sup>.10. 1.5.10 Mhp. 1.9.16 Ass. Kh.T. 1.4.21—31.3.22 U.f.Nr. 1.7.31 Oass. Kh.T. 1.10.40 Ktr. Hh.Ttg. 31.8.56 Afsked. Bopæl: Dalgas Boulevard 117, 3. tv., Kh.F.
- nsben, J. C. J. E., f.8.8.91 i Sdr.Onsild. T.24.7.09. Fagp. 77.12. 1.6.12 Mhp. 1.9.16 Ass. Frčia T. 1.11.17 Kh.T. 1.11.19 Ass. Frčia T. 31.3.54 Afsked. Bopæl: Dalegade 61, Fredericia.
- nslev, A. B., f.3.2.78 i Kh. T.15.2.95. 1.8.95 Mhp. 1.5.01 Ass. Gdir. 1.7.17 Fuldmægtig Gdir. 29.2.48 Afsked. Bopæl: Amager Fælledvej 8, 5., Kh.S.
- nsversen, A. R., R\*, f.31.3.91 i Silkeborg. P.1.9.07. Fagp.93.11. 1.5.11 Mhp. 1.4.16 Ass. Aarhus. 1.10.18 Skanderborg. 16.5.20 Jbp.2 Frčia. 1.5.21 Jbp.2 Aalborg. Fagp.II 61.21. 1.12.25 4.Overpostinsp. 1.7.31 Oass. Randers. 1.2.32 Ktr. 3.Overpostinsp. 24.6.—31.7.35 og 15.10.—16.10.35 kst. Pm.

- hvv. i Thisted og Langaa. 17.10.35—4.2.36 og 24.2.—31.3.36 kst. og 1.4.36 Overkontrollør Aalborg. 21.5. kst. og 1.10.38 Postmester i Herning. 1.4.48 Postmester i Silkeborg. 30.4.57 Afsked. Bopæl: Droselvej 21, Silkeborg.
- Iversen, K. A.**, f.16.8.83 i Horslunde. P.1.10.99. Fagp.50.03. 1.5.05 Mhp. 1.5.09 Ass. Thisted. 1.12.10 Odense. 1.11.12 Jbp.1 Kh. 1.11.36 Oass. Jbp.1 Kh. 31.8.53 Afsked. Bopæl: Puggaardsgade 4, 1, Kh.V.
- Iversen, N. M.**, Formand for Fredericia Telegrafpersonales Spare- og Laaneforening, f.29.5.79 i Stoustrup. T.9.1.95. Fagp.48.00. 1.8.96 Mhp. 1.7.03 Ass. Frctia T. 1.9.21 Ktr.II Frctia T 1929 Kursus i Stationsteknik ved St. Nord. 1.4.30 Ktr.I Frctia T. 31.12.45 Afsked. Bopæl: Sønderjyllands Allé 15, Kh.F.
- Jacobsen, G. E. B.**, Frk., f.26.1.93 i Varde. T.12.8.09. Fagp. 69.11. 1.6.11 Mhp. 1.12.18 Ass. Kh.Htg. 28.2.50 Afsked. Bopæl: Østbanegade 35, St., Kh.Ø.
- Jacobsen, P. V. B.**, f.14.5.86 i Varde. P.1.9.02. Fagp.63.06. 1.6.07 Mhp. 1.5.13 Ass. Nysted. 1.5.16 Ass. Kh. 30.6.51 Afsked. Bopæl: Tukshøjen 2, Herlev.
- Jacobsen, S. G.**, Fru (f. Kofoed), f.27.6.38 paa Store Bukkegaard pr. Aakirkeby. T.11.11.07. Fagp.64<sup>11</sup>/12.10. 1.2.10 Mhp. 1.7.13 Ass. Kh.Htg. 30.6.53 Afsked. Bopæl: Øster Farimagsgade 14, 3., Kh.Ø.
- Jensen, A.**, R\*, f.17.9.85 i Nr.Aaby. P.12.2.03. Fagp.62.08. 1.5.08 Mhp. 1.5.13 Ass. Nykøbing M. 1.7.31 Oass. Nykøbing M. 1.5.39 Postmester i Hundested. 31.5.55 Afsked. Bopæl: Hundested.
- Jensen, A.**, Kaptajn, R\*, f.1.6.86 i Brøndsted. P.2.9.02. Fagp. 83.05. 1.5.06 Mhp. 1.6.11 Ass. Kh. 1.2.27 Ktr.II Kh. 1.7.31 Ktr. Kh. 27.8.—31.12.31 kst. Pm. Lyngby. 1.5.37 Overkontrollør Kh. 1.11.45 Postmester ved Indlevpkt. 28. 30.6.56 Afsked. Bopæl: Englandsvej 1, 4., Kh.S.
- Jensen, A.**, Fru (f. Suadicant), f.4.1.92 i Kh. T.5.9.08. Fagp. 69<sup>11</sup>/12.10. 1.1.11 Mhp. 1.12.12—30.4.19 Ude af Tgrafv. 1.7.21 Ass. Stege. 1.10.25 Nakskov. 21.4.31 Ass. Kh.Rtf. 30.6.57 Afsked. Bopæl: Gothersgade 101, 5., Kh. K.
- Jensen, A. V.**, f.24.3.90 i Skanderborg. P.1.10.06. Fagp.80.11. 1.5.11 Mhp. 1.5.15 Ass. Randers. 1.10.16 Aarhus. 1.10.19 Horsens. 1.7.31 Oass. Horsens. 1.6.37 Oass. Horsens (Best. af Horsens I). 1.4.42 Postforvalter ved Postsk. Horsens I. 31.3.55 Afsked. Bopæl: Vejlevej 14, Horsens.
- Jensen, A. W.**, R\*, f.14.9.90 i Nyborg. P.30.9.06. Fagp.78.10. 1.5.10 Mhp. 1.10.15 Ass. Odense. Fagp.II 61.18. 1.11.22 Kh. 1.5.25 Jbp.1 Kh. 1.7.31 Oass. Kh. 1.5.37 Ktr. Kh. 1.3.49 Post- og Telegrafkasserer Kh. 31.8.57 Afsked. Bopæl: Mariendalsvej 42, 3., Kh. F.
- Jensen, C. M.**, Kaptajn, R\*, f.24.12.84 i Nyborg. P.15.8.02. Fagp.74.06. 1.5.07 Mhp. 1.5.11 Ass. Nyborg. 1.5.16 Odense. 1920 Tj. under C.I.S. 1.6.20 Sønderborg. 1.2.30 Ktr.II Slagelse. 1.10.31 Ktr. Holbæk. 1.6.42 Postmester i Middelfart. 31.12.54 Afsked. Bopæl: Randkløve Allé 128, St. th., Kastrup.
- Jensen, E. F.**, Fru (f. Petersen), f.24.8.85 i Aarhus. T.4.8.05. 1.2.06 Mhp. Fagp.76<sup>11</sup>/s.07. 1.5.07 Ass. Aarhus. 1.1.09 Aalborg. 1.2.19 Kh.T. 1.5.26 Ktr.II Kh.T. 1.5.37 Ktr. Kh.Htg. 31.8.50 Afsked. Bopæl: Vestre Stationsvej 1, 3., Rungsted Kyst.
- Jensen, E. M.**, Frk., f.9.1.84 i Haderslev. 14.10.05 i tysk Tgraftj. 1.6.20 overgaaet i dansk Tgraftj. som Telefonist II Haderslev. 1.6.21 Telefonist I Haderslev. 1.9.21 Elevudd. Frctia. 1.2.22 Haderslev. Fagp.90.22. 1.2.23 Ass. Haderslev. 31.1.54 Afsked. Bopæl: Aabenraavej 35, Haderslev.
- Jensen, J. C.**, Løjtnant, f.7.6.78 i Tøstrup. Stege. P.10.7.94. 1.9.02 Mhp. 1.5.05 Ass. Aalborg. 1.5.09 Aarhus. 1920 Tj. under C.I.S. 1.6.20 Ktr.II Sønderborg. 1.5.24 Nykøbing Fl. 1.10.33 Postmester i Nysted. 30.6.43 Afsked. Bopæl: Villa "Varna", Sundby pr. Nykøbing Fl.
- Jensen, J. C.**, Løjtnant, f.7.2.66. P. 1.10.86. 1.8.93 K.E. 1.12.00 Postmester i Uldum. 1.5.07 Postmester i Ørbæk. 1.9.08 Postmester paa Fejø. 1.5.17 Postktr.II og 1.10.19 Postktr.I Roskilde. 1.12.24 Ktr.I Viborg. 1.2.25 Postmester i Brande. 3.10.31 Afsked. Bopæl: Marievej 18, Skovlunde.
- Jensen, J. P.**, kgl. Translatør i Fransk. f.26.11.88 i Skanderborg. P.1.8.04. Fagp.55.07. 1.11.07 Mhp. 1.1.14 Ass. Kh. 1.12.35 Postmester ved Indlevpkt.32. 30.11.53 Afsked. Bopæl: Grenaaegade 3, St. th., Kh.Ø.
- Jensen, J. R.**, R\*, f.30.10.71 i Præstø. P.10.3.86. 1.7.97 Ass. Jellinge. 1.11.99 Holstebro. 1.7.09 Postmester Roslev.
- 1.6.23 Postmester i Nykøbing S. 31.10.38 Afsked. Bopæl: Grøndals Parkvej 20, St., Kh.F.
- Jensen, K. D.**, Frk., f.29.9.83 i Chicago. T.13.8.00. 1.7.02 Mhp. Fagp.68.06. 1.9.06 Ass. Esbjerg. 1.10.18 Kh.T. 6.12.18 Gdir. 23.6.27 Ass. Kh.Htg. 30.9.48 Afsked. Bopæl: Lykkesholms Allé 14 C, Kh.V.
- Jensen, K. M.**, Frk., f.17.1.87 i Aarhus. T.28.9.06. Fagp. 80<sup>9</sup>/g.10. 1.4.07 Mhp. 1.2.12 Ass. Aarhus T. 31.1.57 Afsked. Bopæl: Strandparken 8, 2. tv., Aarhus.
- Jensen, L. M.**, Frk., f.1.1.91 i Overlade. T.21.3.07. Fagp. 91<sup>11</sup>/12.10. 1.9.07 Mhp. 1.1.16 Ass. Aalborg. 1.11.20 Ass. Gdir. 1.4.43 Oass. Gdir. 31.5.57 Afsked. Bopæl: Markmandsgade 12, 3., Kh.S.
- Jensen, L. P.**, f.20.8.83 i Bogense. P.1.8.98. 1.9.02 Mhp. 1.2.08 Ass. Aalborg. 1.5.10 Kh. 1.8.15 Bogense. 1.2.18 Kh. 1.4.20 Gdir. 1921 Sommerpostesp. Rungsted. 1.10.24 Kh. 1.2.27 Ktr.II Kh. 31.8.44 Afsked. Bopæl: Estersvej 26 A, Hellerup.
- Jensen, M. A. J. L. R.**, M.f.D.R., f.23.4.89 i Frctia. T.30.3.06. 1.9.06 Mhp. Fagp.74<sup>11</sup>/s.08. 1.5.14 Ass. Frctia T. 1.7.25 Haderslev. 1.5.32 Ass. Kh.Htg. 31.8.52 Afsked. Bopæl: Frederiksvæg 5, Kh.F.
- Jensen, M. J.**, Frk., f.21.12.81 i Haderslev. 9.8.05 i tysk Tgraftj. 1.6.20 overgaaet i dansk Tgraftj. som Telefonist II Haderslev. 1.7.20 Telefonist I Haderslev. 1.9.21 Elevudd. Frctia T. 1.2.22 Haderslev. Fagp.87.22. 1.2.23 Ass Haderslev. 31.12.51 Afsked. Bopæl: Aabenraavej 35, Haderslev.
- Jensen, N. K. V.**, f.6.6.85 i Ringkøbing. T.29.10.01. 1.4.05 Mhp. Fagp.62<sup>9</sup>/g.07. 1.3.08 Ass. Odense. 1.5.10 Aarhus T. 1.10.26 Ktr.II Aarhus T. 30.4.48 Afsked. Bopæl: Chr. Wærumsgade 27, St., Aarhus.
- Jensen, P. G.**, f.6.11.83 i Kh. P.1.9.99. 1.6.03 Mhp. 1.2.09 Ass. Kh. 1.5.25 Ktr.II Kh. 30.11.48 Afsked. Bopæl: Marievej, Skovlunde.
- Jensen, P. Larsen, R\***, f.21.6.83 i Bjergene, Brønderslev. P.1.12.02. Fagp.98.06. 1.5.07 Mhp. 1.5.11 Ass. Varde. 1.5.13 Erhavn. 1.7.—31.8.21 kst. Pm. Løgster. 16.8.—31.10.24 kst. Pm. Frøstrup. 1.3.27 Postmester i Roslev. 1.7.37 Postmester i Struer. 30.6.53 Afsked: Bopæl: Østergade 3, Struer.
- Jensen, V. E.**, f.27.3.92 i Nordby Fanø. P.15.9.08. Fagp.70.12. 1.5.12 Mhp. 1.4.17 Ass. Nordby Fanø. 1.4.18 Odense. Fagp.II 51.20. 15.3.21 Slagelse. 1.7.28 Assens. 1.6.33 Oass. Stege. 1.11.40 Ktr. Silkeborg. 1.8.49 Postmester i Sæby. 30.6.57 Afsked. Bopæl: Christian d. 8.s Vej 28, Silkeborg.
- Jeppesen, E.**, Fru (f. Gerlach), f.3.11.88 i Skagen. T.2.6.07. Fagp.65<sup>11</sup>/s.10. 1.5.10 Mhp. 1.12.13 Ass. Esbjerg. 1.1.17 Ringkøbing. 1.10.24 Ass. Kh.Htg. 31.8.54 Afsked. Bopæl: Bergthoragade 20, 4., Kh.S.
- Jepsen, P. R.**, f.17.9.83 i Kh. P.1.9.01. Fagp.67.04. 1.10.05 Mhp. 1.5.09 Ass. Kh. 1.2.27 Ktr.II Kh. 1.7.31 Ktr. Kh. 1.1.38 Postmester ved Indlevpkt.13. 30.9.53 Afsked. Bopæl: Frederik VI.s Allé 12, 2., Kh.F.
- Jersing, E. M.**, f.1.7.85 i Strømmen. P.1.8.01. Fagp.55.05. 1.3.07 Mhp. 1.12.10 Ass. Rønne. 1.5.12 Aarhus. 1.6.18—14.4.19 U.f.Nr. 15.4.19 Kh. 1.5.30 Ktr.II Kh. 1.10.—1.11.39 kst. Pm. Slangerup. 1.5.40 Postmester i Otterup. 31.10.51 Afsked. Bopæl: Sedanstrasse 25, 2., Neumünster, Holsten.
- Jespersen, C. K. A. R\***, f.24.10.76 i Østermarie. P.3.5.93. 1.9.02 Mhp. 1.6.03 Ass. Store-Heddinge. 1917 Sommerpostesp. Espergærde. 1.6.19 Ktr.III og 1.9.19 Ktr.II Hjørring. 1.3.25 Ktr.I Viborg. 1.9.33 Postmester i Lemvig. 31.10.46 Afsked. Bopæl: Frederiksborgvej 12 B, 4., Kh.NV.
- Jessen, M. R. v.**, Frk., f.7.1.91 i Struer. T.12.10.07. Fagp. 67<sup>2</sup>/s.09. 1.5.09 Mhp. 1.2.16 Ass. Kh.Htg. 30.9.57 Afsked. Bopæl: Rebekkevej 7 B, 1. tv., Hellerup.
- Johansen, J. A.**, f.7.7.80 i Kh. P.7.7.98. 1.9.02 Mhp. 1.8.07 Ass. Nyborg. 1.3.09 Jbp.2 Frctia. 1.10.18 Jbp.1 Kh. 1.4.29 Ktr.II Jbp.2 Frctia. 1.10.33 Ktr.II Jbp.1 Kh. 31.7.50 Afsked. Bopæl: Nordborggade 4.4., Kh.Ø.
- Johansen, M. A. P. L.**, Frk., f.21.4.77 i Aalborg. T.2.5.94. 1.9.97 Mhp. 1.8.02 Ass. Esbjerg. 1.4.06 Aalborg. 1.5.20 Ass. Kh.R. 30.4.47 Afsked. Bopæl: Nitivej 13.4. th., Kh.F.
- Johansen, R. F. Hein**, Civilingeniør, f.23.9.87 i Faaborg. T.1.7.19. 1.9.20 Ingeniørass. 3.Indgstr. (Kh.). 1.7.31 Ingeniør Kabelingstj. 1.4.46 Telegrafingeniør III Kabelingstj. 30.9.57 Afsked. Bopæl: Hvidkildevej 1, 1. tv., Kh. F.



- ker, A. W. T.**, f.29.4.76 i Frčia. T.13.2.92. 1.4.93 Mhp. 1.6.98 Ass. Aalborg. 1.7.19 Ktr.II Aarhus. 1.7.21 Ktr.I Aalborg. 30.6.40 Afsked. Bopæl: Sdr. Ringgade 3, 2. th., Aarhus.
- rgensen, A. C. N.**, f.28.3.89 i Kh. P.1.8.05. Fagp.71.09. 1.5.09 Mhp. 1.5.14 Ass. Kh. 1.5.15 Aars. 1.5.35 Postmester i Ølgod. 1.8.45 Postmester i Tranbjerg Samsø. 31.5.56 Afsked. Bopæl: Langgade, Tranbjerg Samsø.
- rgensen, A. M.**, Fru (f. Zindsen), f.24.8.91 i Kh. P.15.9.08. Fagp.42.13. 1.3.14 Mhp. 1.5.19 Ass. Kh. 30.9.49 Afsked. Bopæl: Østbanegade 177, 5., Kh. Ø.
- rgensen, D. D. F. C.**, Fru (f. Theill), f.2.1.88 i Frčia. T.20.7.05. 1.3.06 Mhp. Fagp.82<sup>1/2</sup>.08. 1.2.13 Ass. Nakskov. 1.6.13 Ass. Frčia T. 31.3.54 Afsked. Bopæl: Bregnevej 11, Fredericia.
- rgensen, H. E.**, f.9.3.83 i Østbirk. P.1.1.00. Fagp.57.03. 1.5.05 Mhp. 1.5.09 Ass. Nibe. 1.5.10 Vejle. 16.10.21 Kh. 1.12.27 Ktr.II Aarhus. 1.12.37 Postmester i Knebel. 31.3.53 Afsked. Bopæl: Enghavevej 25, Viby J.
- rgensen, H. J. F.**, f.21.7.88 i Bramminge. P.1.10.04. Fagp. 2.07. 1.11.07 Mhp. 1.8.13 Ass. Kh. 1.10.18 Jbp.1 Kh. 1.7.31 Dass. Kh. 1.5.34 Ktr. Kh. 1.4.44 Postmester ved Indlevpkt.12. 30.4.56 Afsked. Bopæl: N. J. Fjords Alle 10, 2., Kh.V.
- rgensen, H. J. L.**, Kaptajn, R\*, D.M., f.14.12.81 i Kh. P.2.1.99. 1.3.03 Mhp. 1.5.08 Ass. Kh. 1.6.24 Ktr.II Kh. 9.28 Ktr.I Kh. 1.7.31 Overkontrolør Kh. 1.10.36 Postnester ved Omkarteringspkt. 31.12.51 Afsked. Bopæl: Falkoner Allé 86, 4., Kh.F.
- rgensen, H. P.**, f.23.12.77 i Hasmark, Otterup. P.1.9.94. 9.02 Mhp. 1.11.04 Ass. Jbp.1 Nyborg. 1.5.05 Jbp.1 Kh. 11.30 Ktr.II Jbp.1 Kh. 31.1.46 Afsked. Bopæl: Ingerlevsgade 124, 1., Kh.V.
- rgensen, K. J. E.**, f.18.3.86 i Nyborg. P.1.8.01. Fagp.80.05. 5.06 Mhp. 1.5.11 Ass. Rudkøbing. 1.11.17 Odense. 1925 Sommerposteksp. Rungsted. 1.9.28 Ktr.II Aarhus. 1.9.32 Odense. 1.5.38 Ktr.II Kh. 30.4.51 Afsked. Bopæl: Peter Bangsvej 74, 3. tv., Kh.F.
- rgensen, K. M.**, Frk., f.18.3.87 i Gudum. T.27.4.05. 1.8.07 Mhp. Fagp.83<sup>1/2</sup>.10. 1.4.12 Ass. Kh.T. 1.7.31 Oass. Kh.T. 4.35 Oass. Opm.s Kt. 30.6.52 Afsked. Bopæl: Peter Bangs Vej 8, Kh. F.
- rgensen, L. R.**, cand. phil., f.22.6.91 i Kh. P.1.7.20 som Postbud. 1.5.21—15.8.23 Ude af Postv. Postbudfagp.48.24. 3.24 Elevudd. Fagp.I 66.25. 1.5.25 Mhp. 1.7.26 Ass. Kh. 8.4.29 Maribo. Fagp.II 36.29. 1.5.31 Vordingborg. 1.6.33 Th. 1.5.38 Oass. Kh. 28.2.51 Afsked. Bopæl: Dysseakten 21, Hellerup.
- rgensen, N. J. V.**, f.29.7.71. P.1.8.88. 1.10.98 Ass. 1.5.01 bp. 1.10.20 Postmester i Skibby. 31.10.28 Afsked. Bopæl: Villa »Solhøj«, Farum.
- rgensen, R. L.**, R<sup>1</sup>, f.1.3.86 i Tranekær. P.12.02. Fagp. 2.06. 1.5.07 Mhp. 1.5.11 Ass. Kalundborg. 1920 Tj. under I.S. 1.6.20 Nordborg. 1.11.27 Postmester Tandslæt. 2.32 Ktr. Sønderborg. 1.4.34 Postmester i Graasten. 9.39 Postmester i Aabenraa. 31.3.56 Afsked. Bopæl: Torstalle 7, Aabenraa.
- rgensen, R. M. A. C.**, Frk., f.19.12.89 i Randers. P.1.9.07. agp.65.11. 1.5.11 Mhp. 1.5.15 Ass. Kh. 1.9.37 Oass. Th. 30.9.56 Afsked. Bopæl: Gl. Vartovvej 28, 3., Hellerup.
- rgensen, W. A.**, f.5.9.71 i Kh. P.1.5.88. 1.6.98 Ass. Thisted. 6.00 Aalborg. 1.5.07 Kh. 1912 Sommerposteksp. Humleæk. 1.4.20 Ktr.II Gdir. 1.5.26 Ktr.I Girokt. 31.5.37 Afsked. Bopæl: Peter Bangsvej 90, 4., Kh.F.
- rgensen, K. O.**, f.30.9.77 i Kh. T.1.8.93. 1.2.94 Mhp. 1.5.00 ss. Kh.T. 1.7.19 Overtelgrafist II og 1.10.19 Ktr.II h.T. 1.5.25 Ktr.I Kh.Htg. 30.9.47 Afsked. Bopæl: Hollevvej 17, Virum.
- rgerup, H. T. H.**, f.20.12.81 i Nyborg. T.11.8.98. 1.6.99 hp. Fagp.64.01. 1.7.03 Ass. Frčia T. 1.12.06 Svendborg. 4.08 Nyborg. 1.7.31 Oass. Nyborg. 1933 Forstærkerarsus. 1.4.39 Ktr. Nyborg. 31.12.46 Afsked. Bopæl: Martinus Rasmussensgade 2, Nyborg.
- rgns, O. L.**, cand. jur., f.22.11.88 i Melby, Sønderjylland. P.1.8.05. Fagp.107.09. (Udm.). Tildelt Joseph Miælsens Mindemedaille. 1.5.09 Mhp. 1.2.10 Ass. Revision. 1.5.12 Gdir. 1.10.16 Jbp.1 Kh. 16.11.16 Hjørring. 1.17.3. Postinsp. (Aarhus). 1.4.17 Gdir. 1.10.19 Sekretær dir. 20.10.19 kst. og 1.8.20 Fuldmægtig Gdir. 1.5.24—4.27 U.f.Nr. 1.10.31 kst. og 1.2.33 Postmester ved Aldpkt. 1.5.42 Chef for Postgirokontoret. 1.4.49 Direk-
- tør for Postgirokontoret. 30.11.53 Afsked. Bopæl: Lundedalsvej 2, Hellerup.
- Rkjær-Nielsen, K.**, Fru (f. Kjeldgaard), f.25.12.01 i Silkeborg. P.1.9.18. Fagp.I 61.21. 1.9.21 Mhp. 1.9.24 Ass. Silkeborg. 1.5.28 Holbæk. 1.11.30 Ass. Bramminge. 30.6.55 Afsked. Bopæl: Fengers Allé 14, Bramminge.
- Klens, G.**, Frk., f.28.8.97 i Kh. T.1.11.15. Fagp.87.16. 1.8.16 Mhp. 1.11.21 Ass. Kh.T. 9.1.23 Gdir. P.1.6.27 Ass. Kh.Rtf. 30.4.57 Afsked. Bopæl: Sofievej 14, 1., Holte.
- Knudsen, A. M.**, f.4.9.83 i Hjarup, Kolding. P.20.12.03. Fagp.65.07. 1.11.07 Mhp. 1.5.12 Ass. Jellinge. 1.11.13 Aalborg. 1.5.14 Odense. 1.5.16 Vejle. 1.7.31 Oass. Vejle. 1.7.38 Postmester i Rødby. 30.11.52 Afsked. Bopæl: Trollevede 2 C, 2., Kerteminde.
- Knudsen, C.**, R\*, f.29.7.89 i Horsens. P.1.9.07. Fagp.84.11. 1.5.11 Mhp. 1.8.14 Ass. Kh. 1.5.15 Aalborg. Fagp.II 51.18. 1.10.18 Jbp.2 Frčia. 1.10.24 Aarhus. 1.7.31 Oass. Aarhus. 1.6.35 Ktr. Nykøbing Fl. 1.11.42 Postmester i Ribe. 31.8.57 Afsked. Bopæl: Saralyst Allé 45, 2., Højbjerg.
- Knudsen, F. V. H.**, f.6.2.78 i Karrebæksminde. P.17.7.93. 1.9.02 Mhp. 1.7.03 Ass. Saksøbing. 1.1.—28.2.11 kst. Pm. Saksøbing. 1.2.26 Postmester Terndrup. 1.4.38 Postmester i Frederiksværk. 28.2.47 Afsked. Bopæl: Engbakken 66, Virum.
- Knudsen, L. B.**, f.13.1.76 i Vemmelv. T.7.6.93. 1.10.93 Mhp. 1.10.99 Ass. Kh.T. 1.7.19 Overtelgrafist II og 1.10.19 Ktr.II Kh.T. 1.7.21 Frhavn. 1.12.21 Tønder. 1.3.24 Sønderborg. 1.6.25 Telegrafbestyrer i Varde. 1.9.26 Telegrafbestyrer i Maribo. 28.11.27 Telegrafbestyrer fg. Ktr. Maribo. 1.4. kst. og 1.10.29 Postmester i Broager. 31.8.43 Afsked. Bopæl: Villa »Nejs«, Broager.
- Knudsen, P.**, Civilingeniør, f.11.11.87. T.1.2.19. 1.9.19 Ingeniørass. Radioingtj. 1.5.37 Radioofntj. 1.4.41 Ingeniørass. Gdir. 1.4.46 Telegrafingeniør III Telegraflaboratoriet. 30.11.57 Afsked. Bopæl: Classensgade 54, 4. th., Kh. Ø.
- Knudsen, T.**, f.1.7.83 i Hallund. P.5.2.02. Fagp.53.07. 1.11.07 Mhp. 1.5.13 Ass. Frčia. 1.11.35 Postmester i Nekse. 31.7.53 Afsked. Bopæl: Maglegaarden, Ringstedvej 3, Opg. B, 1. tv., Roskilde.
- Koblen, A. H.**, R<sup>1</sup>, f.10.10.84 i Nykøbing Fl. P.9.8.01. Fagp. 78.04. 1.5.05 Mhp. 1.11.09 Ass. Nysted. 1.11.11 Svendborg. 1921 Sommerposteksp. Espergårde. 1.5.26 Ktr.II Viborg. 1.5.31 Nykøbing M. 1.7.31 Ktr. Nykøbing M. 1.6.34 Aarhus. 1.3.38 Postmester i Tønder. 1.2.44 Postmester i Sønderborg. 31.10.54 Afsked. Bopæl: Perlegade 31, 1., Sønderborg.
- Koch, J. H. D.**, R\*, f.18.4.68 i Lundby, Aalborg. P.1.8.83. 1.11.90 Ass. Frsund. 1.11.94 Jbp. 1906 og 1907 Sommerposteksp. Rungsted. 1.11.09 Postmester i Mern. 1.11.17 Ktr.I Aalborg. 1.5.24 Postkasserer Aarhus. 30.4.38 Afsked. Bopæl: Wærumsgade 24, 2., Aarhus.
- Kolding, A. J.**, f.17.7.87 i Holmgård, Sæby, Salling. P.1.8.06. Fagp.48.10. 1.5.10 Mhp. 1.5.15 Ass. Hurup. 1.5.16 Holstebro. 1.7.31 Oass. Holstebro. 1.9.33 Postmester Ulfborg. 1.11.39 Postmester i Nibe. 31.7.52 Afsked. Bopæl: Nørregade 16, 1., Nibe.
- Kriebel, E. P.**, Frk., f.7.6.83 i Nykøbing Fl. T.7.10.01. 1.2.03 Mhp. Fagp.35.06. 1.3.07 Ass. Maribo. 1.6.12 Roskilde. 17.4.28 Ass. Kh.Rtf. 30.11.50 Afsked. Bopæl: Den Schioldanske Stiftelse, Hørsholmsgade 22, Opg. B, St. tv., Kh.N.
- Kristensen, A. K.**, Frk., f.14.9.80 i Ringkøbing. T.20.5.99. 1.8.00 Mhp. Fagp.29.02. 1.2.04 Ass. Korsør. 1.5.06 Ass. Horsens. 30.4.48 Afsked. Bopæl: Borgergade 15 B, Horsens.
- Kristensen, M. K.**, Frk., f.17.12.79 i Thisted. T.2.8.97. 1.4.98 Mhp. Fagp. 22.00. 1.7.03 Ass. Thisted. 1.5.10 Aarhus. 1.10.14 Kh.T. 1.4.25 Ktr.II Kh.Htg. 29.2.44 Afsked. Bopæl: Upsalagade 1, 5. th., Kh.Ø.
- Kristiansen, K. O.**, Frk., f.23.12.90 i Vemmenæs. T.1.9.08. Fagp.87<sup>1/2</sup>.10. 1.2.10 Mhp. 1.9.13—31.8.14 U.f.Nr. 1.1.16 Ass. Nykøbing Fl. 1.1.17 Ass. Kh.Htg. 1.4.46 Oass. Kh.Htg. 31.1.56 Afsked. Bopæl: Østerbrogade 85, Lejlighed 108, Kh.Ø.
- Kromann, A. M.**, Fru (f. Christoffersen), f.16.5.95 i Svendborg. P.1.10.12. Fagp.79.15. 1.8.17 Mhp. 1.10.19 Ass. Kh. 1.3.—31.8.22 og 1.10.26—31.3.28 u.f.Nr. Ass. Kh. 31.3.55 Afsked. Bopæl: Øster Allé 3, Kh.Ø.
- Kruse, V. J. W.**, f.24.10.83 i Stege. T.28.8.00. 1.4.04 Mhp. Fagp.70.06. 1.8.06 Ass. Frčia T. 1.2.11 Gdir. 1.6.24 Ktr.II

- Gdir. 1.10.26 Kh.T. 1.1.34 Ktr. Kh.Htg. 31.10.51 Afsked. Bopæl: Kjeldsgaardsvej 44, 2., Valby.
- Kufahl, E. H. V., Frk., f.2.11.87 i Frčia. T.1.7.07. Fagp. 92/4.09. 1.5.09 Mhp. 1.12.12 Ass. Frčia T. 1.6.15 Svendborg. 1.10.26 Ktr.II Maribo. 1.11.27 Ktr.II Kh.Stf. 1.9.43 Ktr. Kh.Rtf. 30.4.54 Afsked. Bopæl: Ringkøbinggade 9, 1., Kh.Ø.**
- Lakdrup, T. R. J. J., f.9.10.88 i Veddum. P.16.11.05. Fagp. 72.10 1.5.10 Mhp. 1.5.14 Ass. Kh. 1930 Sommerposteksp. Humlebæk. 1.7.31 Oass. Kh. 1.5.36 Ktr. Kh. 31.10.51 Afsked. Bopæl: Hellerupvej 39, 2., Hellerup.**
- Landt, L., Frk., f.21.2.88 paa Bogø. T.7.11.05. Fagp.91/12.09. 1.5.09 Mhp. 1.3.13 Ass. Frčia T. 1.11.17 Kh.T. 1.7.31 Oass. Kh.T. 1.12.38 Ktr. Kh.Htg. 30.11.53 Afsked. Bopæl: Gartnerhaven 18, Lyngby.**
- Lange, A. V. H., R\*, f.3.12.82. P.22.7.00. Fagp.75.03. 1.6.04 Mhp. 1.5.09 Ass. Faaborg. 1.1.19 Odense. 1.5.26 Ktr.II Odense. 1.7.33 Ktr. Odense. 1.11.37 Postmester i Kerteminde. 30.11.52 Afsked. Bopæl: Langegade 24, 1., Kerteminde.**
- Langgaard, F. A., f.5.10.79 i Aggersund. P.1.10.99. Fagp. 57.03. 1.11.04 Mhp. 1.5.09 Ass. Aalborg. 1.5.12 Randers. 1.6.14 Jbp.2 Frčia. 1.7.31 Oass. Jbp.2 Frčia. 28.2.45 Afsked. Bopæl: Danmarksgade 33, Fredericia.**
- Langsted, J., R\*, f.17.6.83 i Kh. P.1.10.99. 1.8.03 Mhp. 1.6.07 Ass.Revisionen. 1.10.16 Gdir. 1.4.20 Ktr.II Gdir. 1.9.20 kst. og 1.5.21 Fuldmægtig Gdir. 25.6.—31.8.24 kst. Pm. Odder. 1.10.35 Postmester ved Vanløse Postkontor. 30.6.53 Afsked. Bopæl: Jyllingsvej 59, 3., Vanløse.**
- Larsen, A. C. L. Ringberg, f.16.8.90 i Kh. P.15.5.07. Fagp. 78.11. 1.5.11 Mhp. 1.4.16 Ass. Kh. 1929 Sommerposteksp. Humlebæk. 1.4.—31.12.36 kst. Pm. Glumse. 1.1.37 Postmester i Tranekær. 30.9.55 Afsked. Bopæl: Brovej 118, Middelfart.**
- Larsen, H., f.5.7.81 paa Femø. P.1.9.00. Fagp.74.03. 1.6.04 Mhp. 1.5.09 Ass. Nakskov. 1.5.15 Slangerup. 1.12.15 Ringsted. 1928 Sommerposteksp. Espergårde. 1.8.30 Postmester i Braaskov. 1.11.36 Postmester i Kjellerup. 30.4.50 Afsked. Bopæl: Mogens Allé 60, Lyngby.**
- Larsen, H., f.12.4.93 i Aarhus. P.15.9.09. Fagp.48.14. 1.11.15 Mhp. 1.11.18 Ass. Frčia. 1.5.45 Oass. Fredericia. 31.8.57 Afsked. Bopæl: Dalegade 65.3., Fredericia.**
- Larsen, H. A., cand. phil., R\*, D.M., f.18.6.85 i Vissenbjerg, Aarup. P.1.9.01. Fagp.96.04. Tildelt Joseph Michaelsens Mindemedaille. 1.5.05 Mhp. 1.9.10 Ass. Kh. 1.5.17 Fuldmægtig i Opm.sKt. 15.5.23—31.5.24 kst. Postinsp. 5.Dstr. 23.2.—31.10.25 og 1.10.—31.12.26 kst. Postinsp. 1.Dstr. 1.1.27 Postinspektør 4.Dstr. (Aalborg). 4.10.29—31.1.30 kst. Pm. Hobro. 1.1.35 2.Overpostinsp. (Frčia). 1.2.36 Postmester Aalborg. 1.7.40 Postmester ved Købmagergade Postkontor. 30.4.55 Afsked. Bopæl: Sorrentovej 48, Kh.S.**
- Larsen, J. P. E., Løjtnant, f.19.5.90 i Kvandløse Sogn. P.25.10.07. Fagp.57.11. 1.5.11 Mhp. 1.6.15 Ass. Faaborg. 1.5.38 Oass. Horsens. (Best. af Horsens 2). 1.4.42 Postforvalter ved Posteksp. 2 i Horsens. 1.2.48 Post- og Telegrafkasserer Horsens. 31.7.57 Afsked. Bopæl: Fabrikvej 14, 2. tv., Horsens.**
- Larsen, L. F., R\*, f.27.8.86 paa Læso. T.30.4.04. 1.7.06 Mhp. Fagp. 81/3.08. 1.9.11 Ass. Thisted. 1.6.13 Frhavn. 1.6.24 Haderslev. 1.4.25 Ktr.II Haderslev. 1.2.34 Ktr. Haderslev. 1.4.46 Stationsleder Haderslev. 31.8.56 Afsked. Bopæl: Ved Postgaarden 1 C, Haderslev.**
- Larsen, L. N., f.28.12.78 i V.Aaby. P.1.11.98. 1.9.02 Mhp. 1.5.08 Ass. Frčia. 1.5.12 Jbp.2 Frčia. 1.5.30 Postmester Brobyværk. 1.11.37 Postmester i Erøskøbing. 30.6.48 Afsked. Bopæl: Benediktsgade 14, 1., Odense.**
- Larsen, P. C., M.f.D.R., f.11.9.73 i Hauge Mølle, Ringsted. P.1.5.92. 1.6.02 Ass. Herring. 1.6.04 Korsør. 1.7.12 Kh. 1.10.16 Gdir. 1.6.19 Ktr.II Ringsted. 1.5.25 Ktr.I Ringsted. 30.9.38 Afsked. Bopæl: Ørager 29, Hvidovre, Kh.Valby.**
- Larsen, P. V., f.3.12.90 i Kh. P.1.8.07. Fagp.82.11. 1.5.11 Mhp. 1.1.16 Ass. Helsingør. Fagp.II 57.18. Ass. Helsingør. 30.9.46 Afsked. Bopæl: Frederiksværkvej 16, Helsingør.**
- Larsen, R. D., Frk., f.17.4.90 i Kerteminde. T.2.8.07. Fagp. 68/4.10. 1.5.10 Mhp. 1.11.15 Ass. Frčia T. 1.9.16 Ass. Esbjerg. 31.12.55 Afsked. Bopæl: Norgesgade 44, Esbjerg.**
- Lassen, P. H., cand. jur., f.9.10.85 i Aalborg. P.23.7.02. Fagp.76.05. 1.5.06 Mhp. 1.6.08 Ass. Revisionen. 1.10.16 Gdir. 1.5.19—30.4.20 U.f.Nr. 1.5.20 Sekretær Gdir. 1.9.20**
- 30.4.21 u.f.Nr. 1.2.38 Ktr. Gdir. 31.10.55 Afsked. E pæl: Værlosegaard, Værlose.**
- Lauritsen, L. S., R\*, f.15.5.84 i Frčia. P.24.12.02. Fagp.70. 1.5.07 Mhp. 1.5.11 Ass. Ringe. 1.12.13 Rønne. 27.2.—30.4. kst. Pm. Stege. 26.10 kst. og 1.12.26 Postmester i Svneke. 1.11.33 Postmester i Stubbekøbing. 1.3.43 Postmester i Frederikssund. 31.5.54 Afsked. Bopæl: Lu devej 36, St., Frederikssund.**
- Lavendt, U., f.12.2.97 i Frčia. P.1.10.14. Fagp.I 73. 1.10.19 Mhp. 1.10.20 Ass. Tandstet. 26.4.25 Ass. Tingle 31.10.57 Afsked. Bopæl: Jernbanegade, Tinglev.**
- Lebahn, A. E., Løjtnant, R\*, f.19.12.87 i Slangerup. P.7.8. Fagp.64.06. 1.5.07 Mhp. 1.1.13 Ass. Skive. 1.6.19 i borg. 1.7.31 Oass. Viborg. 1.5.34 Ktr. Randers. 1.5 Overkontrolør Randers. 1.5.42 Postmester i Hjørring 31.12.57 Afsked. Bopæl: Annettevej, Brabrand.**
- Legardh-Hansen, H. A., Kaptajn, R\*, f.8.2.84 i Kh. P.15.8. Fagp.69.03. 1.6.04 Mhp. 1.5.09 Ass. Kh. 1.10.26 kst. 1.1.27 Ktr.II Kh. 1.10.41 Postmester ved Indlevpkt. 28.2.54 Afsked. Bopæl: Bregnevej 39, Gentofte.**
- Leth, P., f.4.5.04 i Løsning. T.16.8.20. Fagp.102.23. 1.9 Mhp. 1.9.26 Ass. Frčia T. 28.9.32 Roskilde. Postfaj 61.33. Tildelt Joseph Michaelsens Mindemedaille. 1.1.34 Frčia T. 1.3.35 Frčia. 1.9.35 Jbp.2 Frčia. Fagp. 66.37. 15.4.38 Gdir. 1.5.44 Kh. 1.6.44 Oass. Kh. 1.4 Fuldmægtig Gdir. 1.2.46 u.f.Nr. 31.1.47 Afsked E. A Personalechef i General Motors, København. Bopæl: Alléen 75, Kastrup.**
- Lillienskiold, H. G. v., R\*, f.22.10.69 i Viborg. P.1.4. 1.6.94 Ass. Viborg. 1.8.97 Jbp. 1.12.07 Førstemand. 1.5 Fuldmægtig II Jbp. 1.12.16 Postmester Sindal. 1.4 Postmester i Grenaa. 31.10.39 Afsked. Bopæl: V »Skjold», Brabrand.**
- Lindgaard, F. P. E., f.4.12.74 i Hjelm, Ebeltoft. P.1.6. 1.9.02 Mhp. 1.12.06 Ass. Aalborg. 1.7.09 Kh. 1923 Sommerposteksp. Snekkersten. 1.12.30 Postmester i Indlevpkt. 27. 31.12.44 Afsked. Bopæl: Mariendvej 40, 1. tv., Kh.F.**
- Linstow, E. C. v., Fru, (gift Nielsen), f.29.12.86 i I rum, Læso. P.1.5.03. Fagp.68.06. 1.10.07 Mhp. 1.5.12 i Kh. 1.5.30 Ktr.II Kh. 1.1.—31.1.38 kst. Pm. Kh.2. Kt. Kh. K. 31.1.47 Afsked. Bopæl: Lykkesholms Allé 7, Kh.V.**
- Linto, J. N. L., Kaptajn, R\*, f.17.10.84 i Herup, Møldrup. P.28.9.04. Fagp.56.07. 1.11.07 Mhp. 1.5.12 Ass. Oder 1.7.31 Oass. Odense. 1.3.42 Postmester i Skørping 31.10.54 Afsked. Bopæl: Nygade, Aalestrup.**
- Lorentzen, C., f.1.8.91 i Skive. T.10.8.09. Fagp.87.12. 1. Mhp. 1.8.16 Ass. Frčia T. 1.3.19 Skive. 1.11.32 Kt. 1933 Radiocertifikat af I.Kt. 1.11.41 Oass. Kh.Rtf. 1. Ktr. Kh.Rtf. 30.6.57 Afsked. Bopæl: Dirchsvej Kh.S.**
- Lorenzen, K. M., Fru (f. Clausen), f.25.11.99 i Aalborg. T.16.8.19. Fagp. 104.21. 1.9.22 Mhp. 1.9.25 Ass. Frčia. 1.4.26 Haderslev. 1.4.29 Vejle. Postfagp.49.31. Fagp. 37.34. 1.6.42 Oass. Grenaa. 31.3.45 Afsked efter 2 Bopæl: Lindevanget 14, 2., Ballerup.**
- Lorenzen, N. M., f.18.7.85 i Sønderho. P.1.8.02. Fagp.4. 1.5.07 Mhp. 1.5.11. Ass. Langaa. 1.5.12 Esbjerg. 1. Vejle. 1.10.30 Ktr.II Vejle. 1.12.37 Postmester i Ballerup. 1.3.43 Postmester i Stubbekøbing. 31.7.50 Afsked. Bopæl: Lindevanget 14, 2., Ballerup.**
- Lue, E. K. O., f.16.5.85 i Kh. P.1.9.02. Fagp.46.06. 1.1 Mhp. 1.5.12 Ass. Jyderup. 1.10.16 Randers. 1.10.31. 1.10.39 Postmester ved Indlevpkt.39. 31.5.55 Afsked. Bopæl: Ved Andebakken 6, St. tv., Kh.F.**
- Lund, C., Kaptajn, R\*, f.9.1.81 i Frčia. P.1.8.97. 1.9.02 Mhp. 1.5.07 Ass. Esbjerg. 1.5.08 Horsens. 1.2.23 Ktr.II Horsens. 1.7.31 Ktr. Horsens. 1.5.33 Post- og Telegrafserer Horsens. 31.1.48 Afsked. Bopæl: Kastanie 33, 2., Vanløse.**
- Lund, E. S., R\*, f.21.12.87 i Korsør. T.3.5.05. 1.5.06 Mhp. 1.5.08. P.1.11.03 Ass. Aarhus. 1.1.15 Kh.T. 1.5.26 Kt. Kh.T. 1.7.31 Ktr. Kh.Htg. 31.12.57 Afsked. Bopæl: tillerivej 44, 4., Kh.S.**
- Lundbjerg, N. C. E. P., fhv. Redaktør af Dansk P. Blad og af Dansk Post- og Telegraf Tidende, f.14. i Pjedsted. P.1.11.02. Fagp.70.06. 1.9.07 Mhp. 1.5.11 Vejle. 1.5.13 Nykøbing Fl. 1.5.15 Kolding. 1.10.24 1.3.30 Ktr.II Kh. 20.5.40 Ktr.II Girokt. 30.9.50 Afsked. Bopæl: Lybækgade 27, 3., Kh.S.**

- Lundt, S. W. T. S., Fru (f. Schmalz), f.18.11.91 i Kh. T.29.8.09. Fagp.87.11. 1.6.11 Mhp. 1.2.—31.5.14 U.f.Nr. 1.12.16 Ass. Aalborg, 1.4.44 Oass. Aalborg, 1.7.46 Oass. Aalborg T. 30.6.49 Afsked. Bopæl: Bredevej 15, Virum.
- Lunse, C., f.28.11.76 i Varde. P.26.7.93. 1.9.02 Mhp. 1.12.03 Ass. Nyborg. 1.7.05 Jbp.2 Frčia. 5.6.—31.8.10 kst. Pm. Grindsted. 1.5.15 Jbp.1 Kh. 1.6.19 Ktr.III og 1.10.19 Ktr.II Vejle. 1.9.30 Postmester i Aabybro. 1.10.36 Postmester i Bogense. 31.10.43 Afsked. Bopæl: Bøgevang 11, Virum.
- Lüchow, A. O., f.5.1.80 i Kh. P.1.8.97. 1.9.02 Mhp. 1.11.07 Ass. Kh. 31.1.50 Afsked. Bopæl: Gl. Kongevej 91, 4., Kh.V.
- Lütchen-Lehn, C. N., Kaptajn, R\*, f.13.8.87 i Uglit. P.1.6.05. Fagp.68.09. 1.5.09 Mhp. 1.5.14 Ass. Stege. 1.3.16 Kalundborg. 15.12.18 Kh. 1.7.31 Oass. Kh. 1.4.36 Ktr. Kh. 31.12.56 Afsked. Bopæl: Ternevej 2 A, 1., Kh.F.
- Lütchen-Lehn, R. C., f.15.6.85 i Sindal. P.1.10.02. Fagp. 42.06. 1.11.07 Mhp. 1.5.12 Ass. Svendborg. 1.2.13 Frčia. 1.4.34 Postmester i Gilleleje. 30.9.53 Afsked. Bopæl: Carl Bernhards Vej 13 A, St., Kh.V.
- Lyng, L. A. J., R\*, f.19.7.79 i Harbøre. P.20.12.97. 1.9.02 Mhp. 1.5.07 Ass. Struer. 1.5.12 Aarhus. 1.5.15 Aalborg. 1.6.23 Ktr.II Svendborg. 1.6.29 Ktr.I Skive. 1.8.37 Postmester i Skanderborg. 31.7.49 Afsked. Bopæl: Skanderborgvej 3, Aarhus.
- Lykke, A. C. R., fhv. Redaktør af Dansk Telegraftidende og af Dansk Post- og Telegraftidende, f.11.12.89 i Stege. T.19.7.06. Fagp.73/5.09. 1.5.09 Mhp. 1.7.13—30.6.14 U.f.Nr. (Tj.) paa St.Nords Station i London). 1.1.15 Ass. Kh.T. 1.6.—31.8.27 Tj. under den islandske Telegrafadm. Reykjavik. 1.7.31 Oass. Kh.T. 1.5.38 Ktr. Kh.Htg. 1.7.41 Ktr. Kh. 1.10.46 Postforvalter ved Posteksp. Odense I. 31.12.55 Afsked. Bopæl: Egevej 1, Middelfart.
- Madsen, G. H. M., f.10.10.90 i Erdrup, Hemmeshøj. P.1.5.17 som Postbud. 1.9.17—31.7.19 U.f.Nr. Fagp.I 62.21. 1.4.21 Mhp. 1.4.23 Ass. Kh. 1.12.50 Oass. Kh. 31.12.55 Afsked. Bopæl: Magnoliavej 7, 2., Valby.
- Madsen, H. C., Frk., f.19.6.94 i Vejle. T.1.9.11. Fagp.99.12. 1.6.12 Mhp. 1.7.19 Ass. Vejle. 1.11.20 Kh.T. 1.7.30—30.6.31 U.f.Nr. Ass. Kh.Htg. 31.12.56 Afsked. Bopæl: Sdr. Fasanvej 69, 2., Kbh.F.
- Madsen, J. A. M., f.22.5.90 i Flødstrup Sogn. P.1.4.06. Fagp.70.10. 1.5.10 Mhp. 1.6.15 Ass. Kh. 1.7.31 Oass. Kh. 1.3.37 Ktr. Kh. 1.7.46 Postmester i Birkerød. 31.5.55 Afsked. Bopæl: Stationsvej 28, Birkerød.
- Madsen, I., Frk., f.24.3.89 i Frčia. T.15.10.07. Fagp.73.09. 1.5.09 Mhp. 1.4.14 Ass. Horsens. 1.11.18 Frčia T. 1.6.32 Kolding. 1.9.38 Ass. Frčia T. 31.3.51 Afsked. Bopæl: Fasanvej 15, Fredericia.
- Madsen, K. T., f.12.8.87 i Nykøbing M. P.20.7.02. Fagp. 88.06. 1.5.07 Mhp. 1.9.12 Ass. Silkeborg. 1.5.13 Odense. 1.5.14 Kh. 1.5.16 Thisted. 1.4.20 Helsingør. 1.8.29 Ktr.II Vejle. 1.7.34 Helsingør. 1.5.39—13.4.40 kst. Pm. Hørsholm. 1.10.40 Postmester i Marstal. 31.8.57 Afsked. Bopæl: Blok 2, Rosenhøj, Helsingør.
- Madsen, M. J. A., f.3.11.77 i Snøgebæk. T.25.8.94. 1.4.95 Mhp. 1.1.01 Ass. Kh.T. 1.7.19 Overtegrafist og 1.10.19 Ktr.II Aarhus T. 1.10.26 Ktr.I Aarhus T. 31.8.47 Afsked. Bopæl: Stadion Allé 23, Aarhus.
- Madsen, N. L., f.26.11.74 i Nisted, Odense. P.20.9.91. 1.9.02 Mhp. 1.5.05 Ass. Skive. 1.2.07 Stubbebojning. 1.5.10 Kh. 1.6.23 Ktr.II Kh. 1.4.31 Ktr.I Kh. 31.5.37 Afsked. Bopæl: Carl Bernhards Vej 3, St., Kh.V.
- Madsen, P. C. J., f.30.5.85 i Kh. P.1.4.01. Fagp.80.04. 1.5.05 Mhp. 1.11.10 Ass. Kh. 1.5.26 Ktr.II Kh. 1.7.31 Ktr. Kh. 1.3.35 Overkontrollør Kh. 1.6.42 Postmester ved Toldpostkontoret. 31.5.55 Afsked. Bopæl: Hostrups Have 48, 4. th., Kh.V.
- Madsen, S. P., Civilingeniør, f.4.2.76 i Henneby. T.6.9.93. 1.5.94 Mhp. 1.5.00 Ass. Kh.T. 1.4.07 Ingeniørass. Gdir. 1.5.17 Telegrafingeniør Gdir. 1.1.18—31.3.19 U.f.Nr. 1.10.19 Telegrafing. II Gdir. 1.5.24 Telegrafingeniør I Telegraflaboratoriet. 31.3.41 Afsked. Bopæl: Hesselegade 2, 4., Kh. Ø.
- Madsen, V. T., f.13.2.88 i Nyborg. P.1.6.04. Fagp.77.07. 1.11.07 Mhp. 1.5.13 Ass. Kh. 1.5.14 Odense. 29.4.17 Kh. 1.10.31 Postmester ved Indlevpkt.24. 30.4.53 Afsked. Bopæl: Thorvaldsensvej 25, 3., Kh.V.
- Mandal, M. J., Frk., f.28.1.91 i Esbjerg. T.7.8.06. Fagp. 89/12.09. 1.5.09 Mhp. 1.2.16 Ass. Esbjerg. 1.4.53 Oass. Esbjerg. 30.4.56 Afsked. Bopæl: Gl. Vardevej 5, 1., Esbjerg.
- Marcussen, C. F., f.22.7.90 i Assens. P.1.8.06. Fagp.79.10. 1.5.10 Mhp. 1.4.16 Ass. Kh. 1.4.43 Oass. Kh. 31.8.55 Afsked. Bopæl: Viadukt Allé 12, Hellerup.
- Marcussen, M. A., R\*, Ridder af I.Kl. af den svenske Vasaorden, f.8.8.91 i Hobro. T.1.8.07. Fagp.94/4.10. 1.5.10 Mhp. 1.9.16 Ass. Kh.T. 1.5.18 Gdir. 1.7.28 Ktr.II Gdir. 1.7.31 Ktr. Gdir. 1.5.37 Ekspeditionssekretær I. 1.12.43—29.2.44 kst. Kontorchef. Ekspeditionssekretær Gdir. 31.8.56 Afsked. Bopæl: Birkholmsvej 26 Lyngby.
- Meng, C. T. H., f.20.3.70 i Frčia. T.3.12.85. 1.4.86 Mhp. 1.9.93 Ass. Frčia T. 1.7.19 Overtegrafist Frčia T. 1.5.24 Ktr.I Frčia T. 30.6.38 Afsked. Bopæl: Sjøllandsgade 2, Frčia.
- Michelsen, A. H., f.7.1.86 i Kolby. P.25.7.02. Fagp.60.05. 1.3.07 Mhp. 1.5.12 Ass. Kh. 1.5.30 Ktr.II Kh. 31.8.52 Afsked. Bopæl: Borups Allé 16, 4. th., Kh.N.
- Mikkelsen, V., f.26.4.85 i Ærøskøbing. P.20.7.07. Fagp.83.05. 1.5.06 Mhp. 1.5.10 Ass. Kh. 1.5.15 Ærøskøbing. 1.10.—31.10.21 kst. Pm. Ærøskøbing. 1.2.32 Postmester paa Fejø. 1.12.42 Postmester i Saksøbing. 31.3.51 Afsked. Bopæl: Acacievej 28, Saksøbing.
- Mortensen, H. L., f.6.10.89 i Højby Sj. P.3.12.06. Fagp.66.11. 1.5.11 Mhp. 1.5.15 Ass. Odense. Fagp.II 46.18. 27.4.19 Nykøbing S. 1.4.27 Kh. 1.7.31 Oass. Kh. 1.1.36 Ktr. Frhavn. 1.11.43 Postmester i Bogense. 31.10.54 Afsked. Bopæl: Arendalsgade 3, 1. th., Kh. Ø.
- Mortensen, J. C., f.9.11.91 i Hobro. P.15.9.08. Fagp.57.12. 1.5.12 Mhp. 1.12.16 Ass. Jellinge. 5.1.17 Aalborg. 29.4.17 Jellinge. Fagp.II 36.23. 1.5.24 Aarhus. 1.3.34 Oass. Haderslev. 1.10.41 Ktr. Aalborg. 1.12.48 Postmester i Brædstrup. 31.8.54 Afsked. Bopæl: Sundvej, Horsens.
- Mouritzen, O. V., Løjtnant, f.15.1.90 i Vejle. P.1.8.06. Fagp.56.10. 1.5.10 Mhp. 1.5.15 Ass. Hadsten. 28.4.18 Kh. 1.5.38 Oass. Kh. 31.1.55 Afsked. Bopæl: Vester Parvej 113, Holte.
- Muusfeldt, L. E. K., Frk., f.15.3.77 i Stege. T.30.12.97. 1.10.99 Mhp. Fagp.35.01. 1.7.03 Ass. Odense T. 1.6.07 Ass. Aarhus T. 1.11.11 Ass. Kh.Htg. 31.3.47 Afsked. Bopæl: Amalievej 17, 4., Kh.V.
- Møller, A., Frk., f.18.11.82 i Nr.Bindslev. P.1.4.04. Fagp. 72.07. 1.11.07 Mhp. 1.12.07—30.4.08 U.f.Nr. 1.5.12 Ass. Aabybro. 1.5.16 Frhavn. 1.10.23 Ass. Kh. 30.11.52 Afsked. Bopæl: Flakholmen 15, 3., Vanløse.
- Møller, E., Frk., f.3.7.98 i Horsens. T.1.4.16. Fagp.92.16. 1.1.17 Mhp. 1.4.22 Ass. Horsens. Postfagp.37.29. 10.11.30 Ass. Silkeborg. 30.6.56 Afsked. Bopæl: Renstrupvej 38, Silkeborg.
- Møller, F. C. V., f.12.5.91 i Allerup, Brønderslev. P.15.9.08. Fagp.63.12. 1.5.12 Mhp. 1.6.16 Ass. Hadsund. 1.4.31 Løgstør. 1936 Sommerposteksp. Løkken. 1.12.36 Oass. Aarhus (Best. af Aarhus 4). 1.4.42 Postforvalter ved Posteksp. 4 i Aarhus. 1.7.47 Postforvalter ved Posteksp. Aarhus 2. 31.3.57 Afsked. Bopæl: Skovvangsvej 214, Aarhus.
- Møller, L. K., f.31.7.82 i Allerup. P.24.8.00. Fagp.62.03. 1.5.05 Mhp. 1.5.09 Ass. Hæng. 1.1.10 Ringe. 1.5.11 Aalborg. 1.5.12 Kh. 1.12.14 Jbp.1 Kh. 1929 Sommerposteksp. Vedbæk. 1.7.31 Oass. Jbp.1 Kh. 31.7.52 Afsked. Bopæl: Tranegaardsvej 67, Hellerup.
- Møller, O. M., R\*, f.8.1.87 i Kh. P.1.8.02. Fagp.92.06. 1.5.07 Mhp. 1.3.12 Ass. Kh. 2.6.19 Gdir. 1.5.25 Ktr.II Girokt. 1.7.31 Ktr. Girokt. 1.5.36 Overkontrollør Girokt. 1.4.43 Inspektør i Postgirokontoret. 31.5.53 Afsked. Bopæl: Carl Johans Gade 11, 4., Kh.Ø.
- Mørch, J. C., Løjtnant, R\*, D.M., f.30.11.70 i Horsens. P.1.11.87. 1.6.94 Ass. Revisionen. 1.7.99 Jbp. 1.9.10 Postmester Grindsted. 24.3.19 til Tj. hos Postinsp. 3.Dstr. 20.10.19 kst. og 1.5.21 Postinspektør 3.Overpostinsp. (Aarhus). 24.7.23—31.5.24 kst. Overpostinspektør 3.Dstr. 1.4.24 Postmester i Aarhus. 31.7.37 Afsked. Bopæl: Lundgade 5, Varde.
- Neidhardt, F.F., f.18.11.79 i Varde. P.15.8.96. 1.9.02 Mhp. 1.2.07 Ass. Varde. 1.4.21 kst. Pm. 1.5.21 Ktr.II Silkeborg. 1.5.—31.5.21 kst. Pm. Silkeborg. 1.5.25 Ktr.I Silkeborg. 1.9.34 Postmester i Skive. 31.8.43 Afsked. Bopæl: Livjægergade 15, 3., Kh.Ø.
- Neidahl, C. J. M., Fru, (f. Nielsen), f.28.11.87 i Nykøbing M. P.14.7.06. Fagp.87.10. 1.5.10 Mhp. 1.5.14 Ass. Kh. 1.10.38 Postmester ved Indlevpkt.38. 1.8.47 Post-



- mester ved Indlevpkt.14 (7.Lkl.). 31.8.56 Afsked. Bopæl: Jernbane Alle 3, 3., Vanløse.
- Neldahl, J. C. U.**, f.3.10.89 i Sorø. P.15.7.05. Fagp.102.09 1.5.09 Mhp. 1.1.15 Ass. Kh. 1.10.20 Gdir. Fagp.II 56.21. 2.2.25 Kh. 1928 Sommerposteksp. Vedbæk. 1.1.31 Ktr.II Kh. 30.6.54 Afsked. Bopæl: Kertemindegade 11, 2., Kh.Ø.
- Neumann, H. E.**, Civilingeniør, f.10.10.82 paa St.Croix. T.15.12.21. 1.9.22 Ingeniørass. Tgrafdstr. (Haderslev). 1.1.30 Ingeniør 2.Ingdstr. (Odense). 1.4.46 Telegrafingeniør.III 2.Ingdstr. (Odense). 31.10.52 Afsked. Bopæl: Poppelhegnet 25. Lyngby.
- Nielsen, A. M.**, Kaptajn, R1, f.11.4.87 i Østerby, Fejø. P.11.11.03. Fagp.93.07. 1.11.07 Mhp. 1.5.12 Ass. Odense. 1.5.13 Kh. 1.1.25 Opms Kt. 1926 Sommerposteksp. Humlebæk. 1.7.26 Ktr.II Opms Kt. 1.8.29 Ktr.I Opms Kt. 1.7.31 Driftsbestyrelser ved Postautomatbilene i Kh. 1.4.42 Postmester ved Valby Postkontor. 30.4.57 Afsked. Bopæl: Vanløse Allé 6, 2. tv., Kh. F.
- Nielsen, C. C.**, Løjtnant, f.23.4.84 i Nyborg. P.1.11.00. Fagp. 83.04. 1.5.05 Mhp. 1.5.09 Ass. Nyborg. 1.5.31 Postmester i Svinninge. 1.12.36 Postmester i Aarup. 31.10.52 Afsked. Bopæl: Skovbrynet, Middelfart.
- Nielsen, C. F.**, f.11.5.70 i Viborg. T.18.5.84. 1.11.94 Ass. Aalborg. 1.5.96 Aarhus. 1.7.14 Overtgrafst Aarhus. 1.10.19 Ktr.I Aarhus. 31.3.38 Afsked. Bopæl: Frederiksgade 78 A, 3., Aarhus.
- Nielsen, H.**, Fru (f. Klausen), f.5.8.91 i Rudkøbing. T.1.8.08. Fagp.74<sup>9</sup>. 1.0. 1.1.11 Mhp. 1.9.16 Ass. Kh.T. 1.11.19 Rudkøbing. f.11.21 Frcia T. 1.10.28 Ass. Kh.Htg. 31.5.57 Afsked. Bopæl: Herninggade 1, 1., Kh. Ø.
- Nielsen, H. M.**, f.15.11.91 i V.Aaby. P.1.9.07. Fagp.75.11. 1.5.11 Mhp. 1.4.—31.7.14 U.f.Nr. 1.12.16 Ass. Neksø. 1.1.18 Kh. Fagp.II 56.21. 1.6.23 Jbp.1 Kh. 1.6.29 Kh. 1931 Sommerposteksp. Skodsborg. 1.7.31 Oass. Kh. 1.12.38 Ktr. Ringsted. 25.1—31.3.45 kst. Pm. Ringsted. 1.4.46 Postmester i Vinderup. 30.11.57 Afsked. Bopæl: Ringparken 16, St. th., Holstebro.
- Nielsen, Johs.**, f.14.1.08 i Kølstrup. P.1.9.24. Fagp.I 91.27. 1.9.27 Mhp. 1.9.30 Ass. Frcia. 1.5.31 Aalborg. Fagp.II 68.37 (Udm). 1.6.37 Jbp.1 Kh. 1.8.39 Gdir. 1.5.42 Fuldmægtig Gdir. 30.4.47 Afsked e. Ans. Chef for Scandinavian Airlines Systems Afdeling i Italien, Roma.
- Nielsen, J. C. C.**, f.29.11.96. P.1.10.13. Fagp.80.16. 1.9.18 Mhp. 1.10.19 Ass. Odense. 16.5.20 Løgstør. Fagp.II 54.24. 1.6.32 Aarhus. 1.11.35 Ass. Hobro. 30.9.40 Afsked. Bopæl: Jernbanegade 15, 3., Hobro.
- Nielsen, L. E.**, f.10.12.88 i Kh. P.1.10.05. Fagp.70.11. 1.5.11 Mhp. 1.5.15 Ass. Haslev. 29.4.17 Kh. 1.7.31 Oass. Kh. 1.5.36 Ktr. Kh. 1.8.48 Postmester ved Indlevpkt.16. 31.5.57 Afsked. Bopæl: Ved Andebakken 2, 4., Kh. F.
- Nielsen, N. L.**, Løjtnant, f.4.7.76 i Rørbæk. T.6.8.91. 1.6.92 Mhp. 1.2.97 Ass. Kh.T. 1.7.19 Overtgrafst Kh. 1.6.23 Ktr.I Kh.T. 1.3.36 Overtkontorl. Kh.T. 30.4.40 Afsked. Bopæl: c/o Fru Østervemb, Nyvej 10 B, 1., Kh.V.
- Nielsen, N. L.**, f.20.6.84 i Thune, Taastrup. P.1.9.02. Fagp. 78.05. 1.5.06 Mhp. 1.7.09 Ass. Aalborg. 1.5.11 Stege. 1.5.12 Jbp.2 Struer. 1.6.19 Jbp.1 Kh. 1.2.37 Oass. Jbp.1 Kh. 30.9.49 Afsked. Bopæl: Paludan Müllersvej 6, 2. tv., Kh.V.
- Nielsen, O. P.**, f.24.6.83 i Øby. T.23.7.01. 1.6.05 Mhp. Fagp. 69<sup>1</sup>/4.07. 1.5.07 Ass. Randers. 1.2.08 Aarhus T. 1909 Værkstedskursus ved St.Nord. 1.8.16 Kh.T. 1.6.24 Ktr.II Kh.T. 1930 Forstærkerkursus og Kursus i Maale- og Splidsteknik. 1.11.32 Ktr. Kh.T. 1.5.36 Overtkontorl. Kh.Rtf. 31.7.48 Afsked. Bopæl: Trørødvej 46, Trørød pr. Vedbæk.
- Nielsen, P. C.**, f.10.3.85 i Kh. P.1.10.04. Fagp.67.07. 1.11.07 Mhp. 1.11.12 Ass. Kh. 1929 Sommerposteksp. Rungsted Kyst. 1.7.31 Oass. Kh. 1.3.35 Ktr. Kh. 31.3.50 Afsked. Bopæl: Frederiksberg Allé 11, 2., Kh.V.
- Nielsen, R. A.**, R\*, f.1.8.79 i Assens. P.1.8.96. 1.9.02 Mhp. 1.5.07 Ass. Kh. 1.4.15 Gdir. 1.12.18—30.6.19 samt 15.1.20 kst. og 1.5.21 Ktr.I Gdir. 1.5.27 Kh. 1.2.38 Postmester ved Indlevpkt.1. 30.4.49 Afsked. Bopæl: Marskensgade 4, 3., Kh.Ø.
- Nielsen, S.**, R\*, f.20.11.85 i Kh. P.1.8.02. Fagp.55.07. 1.11.07 Mhp. 1.7.12 Ass. Nibe. 1.5.16 Fakse. 27.4.19 Glostrup. 1.11.26 Kh. 1.7.31 Oass. Ringkøbing. 1.9.34 Ktr. Silkeborg. 5.7.—31.8.37 kst. Pm. Silkeborg. 1.11.40 Postmester i Fjerritslev. 30.11.54 Afsked. Bopæl: Gustav Adolfs Vej 14, Klampenborg.
- Nielsen, T. K.**, f.17.8.88 i Silkeborg. P.1.9.05. Fagp.75.09. 1.5.09 Mhp. 1.5.14 Ass. Kolding. 1.1.36 Postmester i Vamdrup. 31.10.54 Afsked. Bopæl: Amtsvæjen, Vamdrup.
- Nielsen-Rye, J. C. T.**, f.2.6.83 i Lyngsaa. T.2.2.01. 1.6.04 Mhp. Fagp. 61<sup>1</sup>/4.07. 1.8.08 Ass. Aarhus T. 1.5.26 Ktr.II Maribo. 19.10.26 Svendborg. 1.1.33 Postmester i Nordborg. 30.11.49 Afsked. Bopæl: Apotekervænget 34, Nordborg.
- Nikolajsen, J. B.**, f.1.4.84 i Aalsrode, Grenaa. P.1.9.99. Fagp.71.03. 1.6.04 Mhp. 1.5.09 Ass. Ebeltoft. 1.10.09 Aarhus. 24.10.18—6.2.19 kst. Pm. Kolby. 1921 Sommerposteksp. Humlebæk. 1.9.22 Fuldmægtig 2.Overpostinsp. (Odense). 17.8.—30.9.25 kst. Pm. Haderslev. 4.10.28—9.3.29 kst. Pm. Frcia. 1.12.31 Postmester i Næstved. 1.7.40 Postmester i Aalborg. 30.4.54 Afsked. Bopæl: Vesteraa 20, Aalborg.
- Norde, C. v.**, Fru (f. Mikkelsen), f.30.8.89 i Aalborg. T.1.9.08. Fagp.83<sup>1</sup>/10.10. 1.2.10 Mhp. 1.9.14 Ass. Aalborg. 1.6.19 Kh.T. 1.11.20 Aalborg. 1.4.24 Kh.T. 1.7.31 Oass. Kh.Htg. 1.10.43 Ktr. Kh.R. 31.12.56 Afsked. Bopæl: Rebekkevej 55, Mezz. tv., Hellerup.
- Norde, E. D. W. v.**, Kaptajn, f.21.6.79 i Würzburg. T.11.4.96. 1.4.98 Mhp. Fagp.47.00. 1.7.03 Ass. Kh.T. 1.11.20 Ktr.II Aalborg. 1.1.25 Kh.T. 1.7.31 Ktr. Kh.Htg. 30.6.49 Afsked. Bopæl: Rebekkevej 55, Mezz. tv., Hellerup.
- Nordentoft, V.**, R\*, f.26.4.74 i Thisted. P.1.9.89. 1.6.00 Ass. Nyborg. 1.10.02 Jbp.2 Struer. 5.11.—31.1.07 kst. Pm. Drilund. 1.9.10 Jbp.2 Aarhus. 9.6.—31.8.19 kst. Pm. Skørping. 1.10.19 Jbp.2 Struer. 1921 Sommerposteksp. Skodsborg. 1.10.21 Postmester i Svaneke. 1.11.26 Postmester i Bjerringbro. 29.2.44 Afsked. Bopæl: Sunesvej 5, 1., Sorø.
- Nørkjær, A. E.**, Frk., f.15.8.85 i Hjørring. T.21.10.11. 1.10.05 Mhp. Fagp.68<sup>1</sup>/4.07. 1.5.07 Ass. Hjørring. 1.1.11 Kh.T. 16.3.18 Hjørring. 1.10.19 Kh.T. 1.9.22 Gdir. 1.10.26 Ass. Kh.R. 31.3.50 Afsked. Bopæl: Strandboulevarden 8, 3., Kh.Ø.
- Nørskov, H.**, f.12.12.90 i Frcia. T.15.10.07. Fagp.76<sup>1</sup>/4.09. 1.5.09 Mhp. 1.1.16 Ass. Frcia T. 1.11.17 Kh.T. 1.1.20 Frcia T. 1.7.26 Ktr.II Horsens. 30.4.56 Afsked. Bopæl: Stjernerholmegade 5, Horsens.
- Ohlsen, P.**, R\*, f.9.12.88 i Tørsbøl. 1.5.07 i tysk Posttj. 9.11.11 Postass. 1.4.18 Postass. (etatsmæssig). 1920 Tj. under C.I.S. 20.5.20 overgaaet i dansk Posttj. som Ass. Graasten. 1.11.23 Præstø. 27.4.30 Sønderborg. 1.7.31 Oass. Sønderborg. 1.9.39 Ktr. Haderslev. 1.12.43 Postmester i Vojens. 31.1.57 Afsked. Bopæl: Hjortebrovej 41, 1. th., Haderslev.
- Olesen, A.**, R\*, f.15.8.88 i Hølsgaard, Børkop. P.2.5.06. Fagp. 51.10. 1.5.10 Mhp. 1.6.14 Ass. Horsens. 1920 Tj. under C.I.S. 1.6.20 Christiansfeld. 1.10.25 Aarhus. 1.4.—30.4.27 kst. Pm. Kolby. 1.7.31 Oass. Aarhus. 17.10.—31.12.35 kst. Pm. Langaa. 1.5.36 Ktr. Nykøbing M. 1.3.38 Aarhus. 1.11.42 Postmester i Grindsted. 31.8.53 Afsked. Bopæl: Kragelund pr. Løsning.
- Olesen, O.**, R\*, f.18.6.84 i Borris. P.6.8.00. Fagp.46.03. 1.5.05 Mhp. 1.7.09 Ass. Aalborg. 1.5.11 Silkeborg. 1.9.12 Middelfart. 1.5.13 Jbp.2 Struer. 1.8.14 Jbp.1 Kh. 1.10.17 Jbp.1 Nyborg. 1.6.27 Ktr.II Esbjerg. 1.7.31 Ktr. Esbjerg. 1.12.38 Postmester i Holstebro. 31.7.51 Afsked. Bopæl: Hulvejen, Holstebro.
- Olivarius, T. M. de Fine**, Frk., f.3.3.85 i Hjortsvang, Linerup Sogn. P.1.8.03. Fagp.62.06. 1.8.07 Mhp. 1.5.12 Ass. Kh. 1.4.20 Gdir. 1.5.25 Kh. 1.11.33 Ass. Girokt. 31.12.51 Afsked. Bopæl: Willemoesgade 9, 4., Kh.Ø.
- Olsen, J. E. D.**, Frk., f.1.8.83 i Næstved. T.3.9.00. Fagp. 79.08. 1.7.02 Mhp. 1.6.06 Ass. Odense. 1.5.09 Kh.T. 1.5.26 Ktr.II Kh.Rtf. 1.10.41 Ktr. Kh.Rtf. 31.7.48 Afsked. Bopæl: Rosenvængets Hovedvej 20, 2., Kh.Ø.
- Olsen, M.**, Frk., f.2.2.85 i Rønne. T.31.7.05. 1.2.06 Mhp. Fagp.65<sup>1</sup>/4.07. 1.12.07 Ass. Rønne. 1.1.12 Gdir. 11.10.26 Ass. Kh.R. 30.4.50 Afsked. Bopæl: Howitzvej 37, 3. tv., Kh. F.
- Olsen, N.**, Løjtnant, f.24.7.71 i Lillehedinge. P.1.4.91. 1.6.01 Ass. Skive. 1.5.05 Jbp.2 Frcia. 1.9.29 Ktr.II Jbp.2 Frcia. 31.7.41 Afsked. Bopæl: Dalegade 73, Fredericia.
- Olsen, V. H.**, f.4.10.91 i Nyborg. P.1.5.13 som Reservepostbud. 1.5.16 Postbud. Postbudfagp.50.18. 1.5.18 Overpostbud. 1.10.19 Overpamkster. 1.1.22 Elevudd. Fagp.I 78.23. 1.4.23 Mhp. 1.4.24 Ass. Kh. Fagp.II 50.27. 1.5.31 Jbp.1 Kh. 1.5.34 Kh. 1.10.35 Oass. Kh. 1.10.44 Ktr. Kh.

- 4.1.—28.2.54 kst. Pm. ved Nordvestkvarterets Pkt. Ktr. Kh. 31.10.56 Afsked. Bopæl: Emdrupvej 73, 2. th.
- Olsen, W. F., R\*, f.18.6.87 i Næstved. P.15.7.03. Fagp.60.06. 1.8.07 Mhp. 1.7.12 Ass. Nykøbing Fl. 1.5.13 Kh. 1.10.18 Middelfart. 1.5.20 Helsingør. 1.4.31 Ktr.II Odense. 1.2.40 Postmester i Hadsund. 1.10.45 Postmester i Sorø. 30.6.57 Afsked. Bopæl: Strandgade 31, Helsingør.**
- Ovesen, H. A. M. A., f.10.12.02 i Esbjerg. T.1.9.19. Fagp. 107.21. 1.9.22 Mhp. 1.9.25 Ass. Frčia T. 1931 Radiocertifikat af I. Kl. 25.4.35 Kh.Htg. 1.4.47 Oass. Kh.Htg. 30.6.53 Afsked. Bopæl: Kastrupvej 96, 4., Kh.S.**
- Pagh, H. J., Løjtnant, R\*, f.4.8.69 i Vejle. P.1.4.86. 1.6.95 Ass. Nyborg. 1.5.14 Ktr.II Jbp. 1.2.17 Fuldmægtig Jbp. 1.10.19 Ktr.I Jbp. 1.11.21 Postinspektør Jbp.2. 31.8.39 Afsked. Bopæl: Pelargonivej 11, Valby.**
- Paludan-Müller, H. K., cand. polit., R\*, f.3.8.84 i Gyldenholm, Slagelse. P.1.5.08 som Ass. Revisionen. 1.6.09 Gdir. Fagp.85.11. 1.12.16—31.1.17 kst. Pm. Tranekær. 1.6.—31.7.17 kst. Pm. Fuglebærg. 1.10.19 Sekretær Gdir. 1920 Tj. under C.I.S. 20.5.20 Postmester i Nordborg. 1.12.32 Postmester i Vejen. 1.11.38 Postmester i Nykøbing S. 31.1.52 Afsked. Bopæl: Lovfrøvej 29, Søborg.**
- Paulsen, O., Frk., f.11.6.91 i Aarhus. P.1.3.10. Fagp.64 13. 1.5.13 Mhp. 1.3.17 Ass. Aalsgaard. 1.10.20 Ass. Kh. 31.7.56 Afsked. Bopæl: Slotsvej 31., Charlottenlund.**
- Pedersen, A., f.17.2.65. P.1.1.90. 1.9.02 Ass. 1.11.21 Postmester i Gedsted. 28.2.30 Afsked. Bopæl: Blichers Allé 20, Esbjerg.**
- Pedersen, A., R\*, f.17.12.81 i Kh. P.15.2.98. 1.9.02 Mhp. 1.11.07 Ass. Kh. 1.12.16 Gdir. 3.12.23 Kh. 1.3.24 Ktr.II Kh. 1.6.29 Ktr.I Kh. 15.9.30—30.4.31 kst. Pm. Avispkt. 1.7.31 Overkontrollør Kh. 1.3.36 Postmester ved Charlottenlund Pkt. 31.8.49 Afsked. Bopæl: Enighedsvej 2, 3. th., Charlottenlund.**
- Pedersen, A. P. E., f.25.7.90 i Solbjerg. P.30.10.07. Fagp. 65.11. 1.5.11 Mhp. 1.8.15 Ass. Aars. 29.4.17 Aalborg. 1.10.18 Vejle. 23.5.20 Jbp.2 Frčia. Fagp.II 46.21. 1.5.26 Frčia. 1.10.31 Oass. Vejle. 1.5.34 Jbp.2 Frčia. 1.5.38 Vejle. 1.4.39 Ktr. Vejle. 1.10.46 Post- og Telegrafkasserer Vejle. 31.7.55 Afsked. Bopæl: Koldingvej 38, Vejle.**
- Pedersen, J. C., f.20.11.71 i Tyrsted, Horsens. P.1.9.90. 1.1.00 Ass. Horsens. 1.10.06 Postmester Barrit. 1.10.21 Postmester i Juelsminde. 30.11.37 Afsked. Bopæl: Ejnar Schous Allé 3, Juelsminde.**
- Pedersen, L., R\*, D.M., f.9.5.80 i Kh. P.7.2.96. 1.9.02 Mhp. 1.5.06 Ass. Randers. 1.5.07 Kh. 1.5.13 Gdir. 1.10.16 Fuldmægtig Gdir. 1.8.22 Postinspektør ved Opm. 1.5.33 Kontorchef Gdir. 1.3. kst. og 1.11.35 Overpostinspektør i 2.Distrikt. 1.4.42 Overpostinspektør i 1.Distrikt. 31.5.50 Afsked. Bopæl: Gustav Adolfsgade 6, 1., Kh.Ø.**
- Pedersen, M. S. O., Frk., f.6.9.89 i Lindholm. T.22.5.08. Fagp.52/10.10. 1.2.10 Mhp. 1.10.14 Ass. Kh.T. 1.7.17 Svendborg. 1.1.18 Ass. Kh.Htg. 31.3.51 Afsked. Bopæl: Kajerødvej 69, Birkerød.**
- Pedersen, N. C. K. P., Løjtnant, f.1.1.86 i Aarhus. P.7.5.02. Fagp.71.05. 1.5.06 Mhp. 1.5.11 Ass. Odense. 1.5.12 Jbp.2 Frčia. 1.2.17 Jbp.1 Kh. 1923 Sommerpostesp. Rungsted. 1.11.32 Oass. Jbp.2 Frčia. 1.9.39 Postmester i Dronninglund. 1.12.44 Postmester i Padborg. 30.9.46 Afsked. Bopæl: Møgelvænget 4, Strib.**
- Pedersen, O. P., f.18.3.90 i Langaa. P.15.9.08. Fagp.69.12. 1.5.12 Mhp. 1.10.15 Ass. Vamdrup. 1920 Tj. under C.I.S. 1.8.20 Haderslev. Fagp.II 50.22. 1.5.23 Jbp.2 Frčia. 1.5.29 Aarhus. 1.9.33 Oass. Aarhus. 1.2.41 Ktr. Vejle. 1.7.47 Post og Telegrafkasserer Aarhus. 31.3.56 Afsked. Bopæl: Viggo Stuckenbergsvej 25 St., Aarhus.**
- Pedersen, S. M. C., Frk., f.22.4.90 i Thisted. T.21.9.07. Fagp.80<sup>11</sup>/12.10. 1.5.10 Mhp. 1.5.15 Ass. Thisted. 1.6.15 Aarhus. 1.11.17 Kh.T. 1.1.19 Ass. Struer. 30.11.55 Afsked. Bopæl: Vestergade 34, Struer.**
- Pedersen, V., cand. phil., f.21.11.81 i Kh. T.27.6.98. 1.2.99 Mhp. Fagp.61.01. 1.7.03 Ass. Kh.T. 1.12.04 Gdir. 1.10.12 Telegrafmester 3.Indgstr. 1.4.18 Ingeniørass. 3.Indgstr. 1.10.21 Ingeniørassistent 1.Indgstr. (Kh.). 1.4.46 TelegrafingeniørIII 1.Indgstr. (Kh.). 30.11.51 Afsked. Bopæl: Grønnevej 17, Holte.**
- Petersen, C. C., f.22.10.87 i Marslev. P.25.8.04. Fagp.70.07. 1.11.07 Mhp. 1.11.12 Ass. Korsør. 1.5.20 Jbp.1 Nyborg. 1.8.26 Nyborg. 17.4.28 Roskilde. 1.11.34 Postmester ved Drager Postkontor. 31.8.57 Afsked. Bopæl: Byvolden 8, Roskilde.**
- Petersen, H. F. A., R\*, f.30.12.83 i Kh. T.1.2.07 som Tegner. 1.7.21 Telegrafmester II 2.Indgstr. 1.11.23 1.Indgstr. 1.1.29 Telegrafmester I 2.Indgstr. (Aabenraa). 31.12.53 Afsked. Bopæl: H. P. Hanssensgade 32, Aabenraa.**
- Petersen, H. P., f.28.12.79 i Svaneke. P.1.10.97. 1.9.02 Mhp. 1.11.07 Ass. Kh. 1.5.08 Jbp.1 Kh. 1.7.31 Oass. Jbp.1 Kh. 31.12.44 Afsked. Bopæl: Schioldannsvej 38, Chlund.**
- Petersen, L., f.26.5.79 i Lunde Sogn pr. Stenstrup. P. 1.8.95. 1.9.02 Mhp. 1.5.06 Ass. Marstal. 1.5.08 Odense. 1.5.14 Jbp.2 Frčia. 1.6.17 Ktr.II Jbp.2 Frčia. 1.10.19 Ktr.I Jbp.2 Frčia. 1.6.28 Postmester i Faaborg. 31.1.47 Afsked. Bopæl: Vedbendvej 7, Oense.**
- Petersen, M., Fru, (f. Nielsen), f.1.4.95 i Brørdrup. T.28.12.12. Fagp.109.15. 1.11.15 Mhp. 1.11.19 Ass. Roskilde. 1.1.20 Kh.T. 1.1.21 Roskilde. 1.2.28 Ass. Kh.Rtf. 31.8.55 Afsked. Bopæl: Ved Linden 13, 5. tv., Kh. S.**
- Petersen, M. J., Frk., f.21.5.89 i Kh. T.19.3.07. 1.8.07 Mhp. Fagp.96.10. 1.6.14 Ass. Kh.Htg. 31.5.54 Afsked. Bopæl: Ny Kongensgade 11, 1., Kh.K.**
- Petersen, O. L. N., R\*, f.12.5.82 i Kh. P.1.5.99. 1.6.03 Mhp. 1.5.08 Ass. Nyborg. 1.5.09 Kh. 1.3.25 Ktr.II Girakt. 1.12.27 Kh. 1.4.31 Ktr.I Kh. 1.3.37 Postmester i Glostrup. 1.2.41 Postmester i Køge 31.5.47 Afsked. Bopæl: Hovedvejen 125, 1., Glostrup.**
- Petersen, S. A., Civilingeniør, R\*, D.M., f.15.7.86 i Aarhus. T.1.7.14. 1.11.16 Ingeniørass. 2.Indgstr. 1.6.18 Ingeniør paa Hovedkontoret. 1.10.19 Telegrafingeniør II Gdir. 1.5.21 3.Indgstr. 1.5.24 Telegrafingeniør I Tgrafdst. (Aabenraa). 1.7.31 Distriktsing. 2.Indgstr. (Aabenraa). 1.6.40 Distriktsingeniør 1.Indgstr. 31.7.56 Afsked. Bopæl: Katrinedalsvej 44, Vanløse.**
- Petri, S., f.27.3.78 i Gedsted. P.1.8.97. 1.9.02 Mhp. 1.3.07 Ass. Jellinge. 1.5.09 Randers. 1.2.—28.1.24 kst. Pm. Ørsted. 1922 Sommerpostesp. Espergærde. 1.7.24 Ktr.II Horsens. 1.11.32 Postmester i Vinderup. 31.1.46 Afsked. Bopæl: Levysgade 15, Horsens.**
- Plum-Rasmussen, E., Frk., f.27.6.83. P.14.7.01. 1.5.06 Mhp. 1.5.10 Ass. Nykøbing S. 1.9.23 Ass. Kh. 30.4.24 Afsked. Bopæl: Ved Volden 3, 2., Kh.K.**
- Poppe, T., Løjtnant, f.8.4.90 i Kh. T.13.9.07. Fagp.81.11. 1.6.11 Mhp. 1.5.15 Ass. Kh.T. 1.7.31 Oass. Kh.Htg. 1.3.46 Ktr. Kh.R. 31.10.56 Afsked. Bopæl: Carl Johans Gade 2, 3., Kh.Ø.**
- Poulsen, E. L. A., Frk., f.26.10.92 i Viborg. T.26.2.10. Fagp.89.13. 1.6.13 Mhp. 1.4.16.—31.5.17 U.f.Nr. 1.11.17 Ass. Viborg. P.10.43 Oass. Viborg. 31.10.57 Afsked. Bopæl: Jernbanegade 15, Viborg.**
- Poulsen, H. C., R\*, f.25.7.78 i Ottestrup. P.11.10.98 som Reserverpostbud. 1.4.00 Postbud. 1.4.12 Elev. Fagp.94.13. 1.5.13 Mhp. 1.5.15 Ass. Vamdrup. 1.5.16 Slagelse. 1.8.17 Odense. 27.4.19 Kalundborg. 1.6.23 Ktr.II Esbjerg. 1.5.27 Postmester i Kolby. 1.9.31 Postmester i Kellersup. 1.11.36 Postmester i Nykøbing M. 31.8.42 Afsked. Bopæl: Sankt Annægade 32, 2., Kh.K.**
- Poulsen, J., f.16.9.87 i Tørring. P.1.10.05. Fagp.46.11. 1.5.11 Mhp. 1.5.15 Ass. Holsted. 1.5.16 Hellebæk. 1.3.17 Glostrup. 1.11.26 Kh. 1.9.36 Postmester i Skibby. 30.9.57 Afsked. Bopæl: Kjeldsgaardsvej 41, 1., Kh. Valby.**
- Poulsen, J., R\*, kgl. Translatør i Engelsk, f.26.8.89 i Skive. T.10.7.05. 1.5.07 Mhp. Fagp.87<sup>11</sup>/10. 1912 Radiocertifikat af I.Kl. 1.3.11—31.1.13 U.f.Nr. (Radiotelegrafst.). 1.9.14 Ass. Kh.T. 1.11.20 Hillerød. 1.5.26 Telegrafbestyrer i Hillerød. 1.9.27 fg. Ktr. Kh.T. 1.5.31 Ktr.II Kh.T. 1.12.38 Ktr. Kh.Htg. 31.10.54 Afsked. Bopæl: Petersborgvej 13, Hillerød.**
- Poulsen, M. A., f.13.2.88 i Stenstrup. T.8.10.05. 14.6.06 Mhp. Fagp.77<sup>11</sup>/12.08. 10.9.13 Ass. Kh.T. 1.5.26 Ktr.II Kh.T. 1.2.37 Ktr. Kh.Htg. 30.9.54 Afsked. Bopæl: Øster Farimagsgade 15, 2., Kh.K.**
- Præst, H. C., R\*, f.24.9.82 i Drager. P.15.3.99. 1.10.02 Mhp. 1.5.08 Ass. Nykøbing S. 1.5.13 Køge. 1.3.24 Ktr.II Næstved. 1.6.29 Ktr.I Næstved. 1.10.33 Postmester i Fakse. 1.10.39 Postmester i Maribo. 31.1.52 Afsked. Bopæl: Rakelsesvej 3, 1. th., Hellerup.**
- Pump, B. C. W., f.14.3.92 i Kiel. 27.3.08 i tysk Posttj. 1.4.19 Postass. (etatsmæssig). 1.4.20 Postsekretær. 20.5.20 overgaaet i dansk Posttj. som Ass. Tønder. 1.3.38 Oass. Tønder. 1.7.50 Postmester i Troense. 30.4.57 Afsked. Bopæl: Bakkevej 5, Vindeby, Svendborg.**
- Raabye, C. M., f.30.11.80 i Kh. P.15.3.99. 1.6.03 Mhp. 1.6.04—30.6.05 U.f.Nr. 1.5.08 Ass. Kh. 31.12.45 Afsked. Bopæl: Syvtjernen pr. Vørlese.**



- Rasmussen, A.**, f.1.12.93 i Marstal. T.7.1.10. Fagp.108.12. 1.6.12 Mhp. 1.12.18 Ass. Rudkøbing. 1.12.33 Oass. Rudkøbing. 10.10.—31.12.40 kst. Pm. Rudkøbing. Oass. Rudkøbing. 31.10.54 Afsked. Bopæl: Illebølle.
- Rasmussen, A. V.**, f.30.6.87 i Odense. P.1.5.04. Fagp.51.07. 1.11.07 Mhp. 1.5.13 Ass. Middelfart. 1920 Tj. under C.I.S. 1.6.20 Haderslev. 1.1.—31.1.26 kst. Pm. Terndrup. 1.5.28 Odense. 1.6. kst. og 1.7.30 Postmester i Rødding. 31.1.48 Afsked. Bopæl: Mariendalsvej 38, Kh.F.
- Rasmussen, C. G.**, Intendant, R\*, f.25.3.87 i Tamdrup, Horsens. P.1.12.03. Fagp.79.07. 1.11.07 Mhp. 1.5.12 Ass. Skern. 1.5.16 Kh. 1.1.19 Jbp.1 Kh. 1.1.25 Kh. 1928 Sommerposteksp. Rungsted Kyst. 1.11.29 Ktr. II Kh. 1.1.32 Ktr. Kh. 1.1.243 Postmester ved Indvepvt.3. 31.3.57 Afsked. Bopæl: Ingemannsvej 7, 2., Kh. V.
- Rasmussen, C. T. A.**, R\*, f.4.9.87 i Tulstrup pr. Hillerød. P.1.12.06. Fagp.64.11. 1.5.11 Mhp. 1.5.15 Ass. Fuglebjerg. 1.5.16 Frværk. 1920 Tj. under C.I.S. 1.6.20 Tinglev. 1.4.—30.4.23 kst. Pm. Tinglev. 1.11.26 Kalundborg. 1.7.31 Oass. Horsens. 1.3.37 Ktr. Slagelse. 1.10.44 Postmester i Vordingborg. 30.9.57 Afsked. Bopæl: Lille Veksebo, Fredensborg.
- Rasmussen, H. P. K.**, R\*, D.M., f.10.1.81 i V.Aaby. P.1.8.97. 1.9.02 Mhp. 1.5.07 Ass. Svendborg. 1.6.19 Ktr.III og 1.10.19 Ktr.II Svendborg. 1.11.25 Ktr.I Svendborg. 24.11.27—31.3.28 og 14.12.32—31.7.33 kst. og 1.8.33 Postmester i Svendborg. 31.1.51 Afsked. Bopæl: Rantzau-minde, Svendborg.
- Rasmussen, J.**, f.2.9.92 i Silkeborg. P.1.4.11. Fagp.79.15. 1.9.17 Mhp. 1.4.19 Ass. Skive. 5.6.19 Kh. 1.4.44 Oass. Kh. 30.9.57 Afsked. Bopæl: Postholdervej 8, 3., Kh. NV.
- Rasmussen, J. P. E.**, f.4.11.87 i Damsholte. T.17.10.05. 1.9.07 Mhp. Fagp.84<sup>1/2</sup>.10. 1.12.12 Ass. Frctia T. 30.11.52 Afsked. Bopæl: Solbyen 108, Aalborg.
- Rasmussen, K. M.**, Frk., f.26.7.93 i Middelfart. T.27.1.10. Fagp.105.13. 1.6.13 Mhp. 1.8.18 Ass. Kh.T. 1.1.19 Randers. 1.5.20 Rønne. 1.4.28 Svendborg. 1.4.53 Oass. Svendborg. 28.2.57 Afsked. Bopæl: Grubemøllevej 8, Svendborg.
- Rasmussen, L. D. H.**, f.11.7.92 i Hals. T.31.3.10. Fagp. 79.12. 1.6.12 Mhp. 1.8.17 Ass. Aarhus T. 1.1.20 Kh.T. 1.10.35 Oass. Kh.Htg. 1.4.47 Ktr. Kh.Htg. 31.7.57 Afsked. Bopæl: Ryparken 32, 2. th., Kh. Ø.
- Rasmussen, N. C.**, f.14.1.85 i Hesselager. P.1.5.03. Fagp. 60.06. 1.8.07 Mhp. 1.11.11 Ass. Skælskør. 1.5.13 Aalborg. 1.5.16 Nyborg. 28.4.29 Taastrup. 1.11.33 Postmester i Fuglebjerg. 1.1.43 Postmester i Tølløse. 30.9.54 Afsked. Bopæl: Lunderød gl. Skole pr. Tølløse.
- Rasmussen, R. J.**, Frk., f.20.9.86 i Roholte. T.2.12.02. 1.7.05 Mhp. Fagp.79<sup>1/2</sup>.07. 1.5.07 Ass. Svendborg. 1.6.12 Kh.T. 1.5.26 Ktr.II Kh.T. 1.3.36 Ktr. Kh.Htg. 30.9.51 Afsked. Bopæl: Gothersgade 150, 2. th., Kh.K.
- Ravner, J. E.**, fhv. Formand for Dansk Post- og Telegrafforening. f.23.6.96 i Ravnshøj, Frhavn. P.1.10.13. Fagp.85.16. 1.11.18 Mhp. 1.10.19 Ass. Stege. 1.5.21 Ringsted. Fagp.II 63.24. 1.6.35 Ass. Kh. 1.2.38 U.f.Nr. 31.1.40 Afsked. Bopæl: Emmasvej 2, Gentofte.
- Redin, K. G.**, Civilingeniør, f.21.3.89 i Nyborg. T.16.11.16. 1.7.17 Ass. 1.6.18 Ingeniørass. 1.10.19 Telegrafing.II Teknisk Afd. 1.7.28 1.Indgstr. 1.8.40 kst. og 1.4.41 Materialeforvalter i Materieledepotet. 30.11.46 Afsked. Bopæl: Classensgade 54, 2. Kh.Ø.
- Reimers, C. J.**, f.15.6.86 i Pinneberg. 16.6.03 i tysk Posttj. 17.12.07 Postass. (etatsmæssig). 1907 Assistentprøve. 1.10.18 Overpostass. 1.7.22 overgaaet i dansk Tgraff. som fg. Ass. Sønderborg. 1.9.22 Ass. Sønderborg. 1.8.25 Ktr. II Sønderborg. 30.6.56 Afsked. Bopæl: Dortheasvej 28, Esbjerg.
- Rosenberg, A. V. R.**, R\*, f.21.5.79 i Bogense. P.24.4.95. 1.9.02 Mhp. 1.5.06 Ass. Nr.Sundby. 1.6.20 Ktr.II Randers. 1.5.25 Ktr.I Hjerring. 1.11.33 Postmester i Odder. 31.5.44 Afsked. Bopæl: Mariendalsvej 38, 3., Kh.F.
- Rothmar, R. A. N.**, Løjtnant, f.24.9.75 i Kh. P.16.12.92. 1.9.02 Mhp. 1.6.03 Ass. Kh. 1.9.—30.9.22 kst. Pm. Kh.12. 1924 Sommerposteksp. Vedbæk. 1.5.26 Ktr.II Kh. 1.8.29 Postmester ved Indvepvt.24. 1.10.31 Postmester ved Indvepvt.28. 30.9.45 Afsked. Bopæl: Carl Blochs Allé 12, Søborg.
- Ræder, M. O.**, cand. phil., Kaptajn, R\*, D.M., f.21.1.74 paa Dyrehavegaard, Kolding. P.5.8.93. 1.6.99 Ass. Gdir. 1.7.09 Ktr.I Gdir. 1.12.18—30.6.19 kst. Pm. Kalundborg. 24.10.19—29.7.20 tilfjorordnet Kommission Internationale de Surveillance du Plébiscite au Slesvig, som Chef for
- Commissionens Postdepartement. 1.8.20 Postmester i Sønderborg. 31.1.44 Afsked. Bopæl: Lundbyesgade 9, Sønderborg.
- Røder, K. P. L.**, R\*, f.30.11.88 i Kh. P.1.5.14 som Postbud. Postbudfagp.49.18. 1.4.20 Elevudd. Fagp.I 83.21. 1.4.21 Mhp. 1.4.22 Ass. Kh. Fagp.II 57.25. 1.12.32 Oass. Kh. 1.6.40 Ktr. Kh. 1.8.45 Postmester i Tinglev. 31.3.55 Afsked. Bopæl: Mariendalsvej 40, Kh.F.
- Sandfuss, J. K. F. H.**, f.5.7.89 i Kh. P.1.12.05. Fagp.55.10. 1.5.10 Mhp. 1.8.14 Ass. Roskilde. 1.1.36 Postmester i Mern. 30.11.54 Afsked. Bopæl: Klosterparken, Roskilde.
- Sano, O.**, R\*, f.21.2.65 i Leirskov, Kolding. P.24.9.81. 1.6.89 Kontorarb. 1.10.89 Ass. Kh. 1.9.06 Ktr.II Kh. 1.9.12 Ktr.I Kh. 1.12.19 Postmester i Hellerup. 28.2.35 Afsked. Bopæl: Estersvej 17, Hellerup.
- Schade, M. A.**, Frk., f.1.8.87 i Stege. T.5.5.05. 1.9.06 Mhp. Fagp.84<sup>1/2</sup>.08. 1.8.12 Ass. Kh.T. 1.7.31 Oass. Kh.Rtf. 1.4.45 Ktr. Kh.Rtf. 30.4.53 Afsked. Bopæl: Holsteinsgade 5, 1., Kh.Ø.
- Schelbeck, A. J.**, Frk., f.6.4.85 i Holstebro. T.10.3.02. 1.9.05 Mhp. Fagp.82<sup>1/2</sup>.07. 1.5.07 Ass. Randers. 1.9.09 Kh.T. 1.7.27 Kh. 1.9.42 Postmester ved Indvepvt.22. 30.4.55 Afsked. Bopæl: Griffenfeldsgade 37 A, 4., Kh.N.
- Schjellerup, V. M.**, Løjtnant, R\*, f.28.2.71 i Rerslev, Hede-husene. P.3.1.88. 1.6.98 Ass. Kh. 1.12.16 Fuldmægtig II Kh.Opl. 1920 Tj. under C.I.S. 20.5.20 Postmester Graasten. 1.12.28 Postmester i Haslev. 31.10.39 Afsked. Bopæl: Strandvangsvej 4, Espergærde.
- Schjerring, J. V.**, f.19.3.70 i Nekse. P.1.8.86. 1.1.95 Ass. Jellinge. 1.7.97 Saksikøbing. 1.6.98 Svendborg. 1914 Sommerposteksp. Humlebæk. 1.5.17 Postmester i Gudhjem. 30.4.38 Afsked. Bopæl: Oppesundby Villaby, Frederikssund.
- Schmedes, M.**, Frk., f.30.8.89 i Østerby. T.17.9.08. Fagp. 73<sup>1/2</sup>.10. 1.2.10 Mhp. 1.9.14 Ass. Kh.T. 1.5.37 Oass. Kh.Rtf. 30.9.54 Afsked. Bopæl: Willemoesgade 72, 4., Kh.Ø.
- Schmidt, C. C. N. M.**, Løjtnant, R\*, f.20.10.82 i Sophiesminde, Hvam. P.28.8.02. Fagp.57.05. 1.12.06 Mhp. 1.5.10 Ass. Assens. 1.7.31 Oass. Assens. 20.5.—31.7.35 kst. Pm. Assens. 1.10.37 Postmester i Brorup. 31.10.52 Afsked. Bopæl: Jernbanegade 12, Brorup.
- Schou, J. H. K.**, Frk., f.28.10.88 i Kh. T.18.6.07. Fagp. 85<sup>1/2</sup>.09. 1.5.09 Mhp. 1.6.—30.9.12 U.f.Nr. 1.11.13 Ass. Kh.T. 1.11.17 Ass. Helsingør. 31.1.54 Afsked. Bopæl: Sct. Annagade 68, Helsingør.
- Schou-Nielsen, I. P. E.**, Løjtnant, f.15.11.70. P.1.2.89. 1.4.00 Ass. Kh. 1.5.26 Ktr. Kh. 1.3.27 Postmester ved Indvepvt.6 31.3.37 Afsked. Bopæl: Hostrups Have 40, 4., Kh.V.
- Schousen, K. J. B.**, Frk., f.3.8.90 i Hassing, Hørdum. P.1.3.10. Fagp.60.13. 1.2.14 Mhp. 1.3.17 Ass. Brande. 1.1.26 Skørping. 1.9.—30.9.26 og 12.11.26—31.1.27 kst. Pm. Skørping. Ass. Skørping. 31.10.52 Afsked. Bopæl: Moskovvej 1, Skørping.
- Schousen, M. M.**, Frk., f.9.12.88 i Hassing, Hørdum. P.15.9.08. Fagp.67.12. 1.5.12 Mhp. 1.10.15 Ass. Skanderborg. 1.12.19 Maribo. 1.5.21 Middelfart. 26.4.36 Brædstrup. 1.5.44 Ass. Ryomgaard. 31.12.53 Afsked. Bopæl: Nygade 5, 2., Ryomgaard.
- Schrøder, A.**, f.10.6.84 i Nyborg. P.1.9.01. Fagp.55.04. 1.5.06 Mhp. 1.7.09 Ass. Silkeborg. 1927 Sommerposteksp. Espergærde. 1.12.29 Ktr.II Aalborg. 1.1.41 Postmester i Svinninge. 30.9.49 Afsked. Bopæl: Kildegaardsvænget 38, Hellerup.
- Schrøder, L. J.**, f.1.4.70 i Halk. 12.3.87 i tysk Posttj. 1.6.96 Postass. (etatsmæssig). 1.1.04 Over-Postass. 1.7.16 Postsekretær. 20.5.20 dansk Ktr.II Haderslev. 30.4.40 Afsked. Bopæl: Sønder Ottinggade 6, Haderslev.
- Schulz, A. M.**, R\*, f.4.7.67 i Hals. P.1.3.83. 1.10.89 Ass. Jellinge. 1.6.98 Postmester Karby. 1.1.12 Postmester Sindal. 1.11.16 Postmester i Struer. 30.6.37 Afsked. Bopæl: »Lux», Brabrand.
- Schwarz, J. C. A.**, Løjtnant, f.21.5.67 i Vistofte. P.1.10.86. 1.6.93 Ass. Kh. 1.10.02 fung. og 1.11.07 Ass. Gdir. 1.10.16 Ktr.II Gdir. 1.5.23 Ktr.I Gdir. 31.5.37 Afsked. Bopæl: Frederik 6.s Allé 9, St., Kh.F.
- Schönhedder, J. M.**, cand. phil., f.21.5.78 i Nykøbing Fl. T.28.2.98. 1.11.98 Mhp. Fagp.59.00. 1.7.03 Ass. Kh. 11.8.04 Nykøbing Fl. 1.8.17 Telegrafmester i 1.Indgstr. (Nykøbing Fl.). 19.4.32 Telegrafmester I 1.Indgstr. (Kh.).

- 1.846 Telegrafmester I 1.Ingdr. (Nykøbing Fl.), 31.5.47 Afsked. Bopæl: Vesterbrogade 202A, 3. th., Kh. V.
- Selmer, A. C. N.**, f.16.1.86 i Frclia. P.15.8.03. Fagp. 60.07. 1.11.07 Mhp. 1.5.13 Ass. Holsted. 1.3.15 Kh. 1920 Tj. under C.I.S. 1.6.20 Tønder. 1.7.31 Oass. Tønder. 1.3.38 Postmester i Christiansfeld. 31.7.54 Afsked. Bopæl: Kongensgade 3, Christiansfeld.
- Selmer, F. C.**, f.24.7.87 i Thisted. P.10.9.03. Fagp.64.06. 1.5.07 Mhp. 1.10.12 Ass. Struer. 1.4.15 Aalborg. 1.11.15 Aarhus. 1.5.16 Kh. 1.8.17 Slagelse. 1920 Tj. under C.I.S. 1.6.20 Sønderborg. 1.11.20 Slagelse. 1.7.31 Oass. Slagelse. 1.5.37 Ktr. Aalborg. 1.7.45 Post- og Telegrafkasserer Haderslev. 31.10.52 Afsked. Bopæl: Slotsgade 31 C, 2., Slagelse.
- Sestoft, M., Fru, (f. Thomsen), f.18.3.01 i Sønder sø. P. 1.3.17. Fagp.I 84.20. 1.3.20 Mhp. 1.3.23 Ass. Vejen. 1.2.42 Odense. 1.2.50 Ass. Aarhus. 31.7.57 Afsked. Bopæl: Stationsvej, Ringe.**
- Sindal, K. A., Fru (f. Larsen), f.26.9.92 i Odense. P.1.4.11. Fagp.52.14. 1.3.16 Mhp. 1.7.19 Ass. Ass. Kh. 1.9.28 Girokt. 1.4.45 Oass. Girokt. 30.9.57 Afsked. Bopæl: Aurikelvej 2, 1., Kh. Valby.**
- Skjoldborg, E. A. N., R\*, f.27.2.92 i Frederikshavn. P. 1.5.26 som Færgefører I. 1.4.28 Færgefører. 1.4.39 Skibsfører I Fanø-Esbjerg Færgeri. 31.3.57 Afsked. Bopæl: Cort Adellers Gade 25, 2., Esbjerg.**
- Slivsgaard, P., R, Ridder af I. Klasse af den svenske Vasaorden, Formand for Postvæsenets Begravelseskasse af 1. Januar 1888, f.14.7.84 i Bramminge. P.18.7.99. 1.6.03 Mhp. 1.5.08 Ass. Jbp.2 Frclia. 1.3.—30.4.17 kst. Pm. Tarm. 1.8.20 kst. og 1.5.21 Ktr.I Jbp.2 Aalborg. 1.2.25 Jbp.2 Frclia. 1.6.26 Jbp.1 Kbh. 1.7.31 Overkontrollør Jbp.2 Frclia. 1.1.32 Jbp.1 Kh. 1.3.39 Jernbanepostmester Jbp.1 Kh. 31.7.54 Afsked. Bopæl: Islands Brygge 3, 4., Kh.S.**
- Smith, H. P. G.**, f.16.6.87 i Klampenborg. P.30.7.04. Fagp. 73.07. 1.11.07 Mhp. 1.7.12 Ass. Korsør. 1.10.17 Frhavn. 1.10.26 Kh. 1.8.35 Postmester ved Klampenborg Postkontor. 28.2.53 Afsked. Bopæl: »Skansebo«, Skansøvej 5, Helsingør.
- Smith, S. C. G., R\*, f.13.8.81 i Vejle. P.16.7.98. 1.9.02 Mhp. 1.11.07 Ass. Kh. 1.3.08 Jbp.1 Kh. 1.5.26 Ktr.II Kh. 1.5.34 Postmester i Helsing. 1.5.41 Postmester ved Indleveringspkt16. 31.7.48 Afsked. Bopæl: Lygten 61, 2., Kh. NV.**
- Sonne-Hansen, K. M., Frk., f.29.10.88 i Ibsker. T.15.10.07. Fagp.86<sup>11</sup>/12.09. 1.5.09 Mhp. 1.6.—31.12.12 U.f.Nr. 1.11.13 Ass. Kh.Htg. 30.6.54 Afsked. Bopæl: Forhaabningsholms Allé 14, 2., Kh.V.**
- Spørring, V. H., R\*, f.14.2.78 paa Læsø. P.5.9.93. 1.9.02 Mhp. 1.6.04 Ass. Frhavn. 1.6.19 Ktr.III og 1.10.19 Ktr.II Thisted. 1.7.—31.8.23 kst. Pm. Thisted. 1.5.25 Ktr.I Thisted. 1.9.35 Postmester i Skern. 29.2.48 Afsked. Bopæl: Pilevej 18, Nyborg.**
- Steenhof, K.**, f.18.10.77 i Marstal. T.11.11.91. 1.11.94 Mhp. 1.6.00 Ass. Gdtr. 1.8.16 Fuldmægtig Gdtr. 1.5.26 Lønningbogholder Gdtr. 1.4.28 Kh.T. 1.7.31 Ktr. Kh.T. 1.11.36 Post- og Telegrafkasserer Kh. 1.11.37 Telegrafbestyrer ved Regnskabskt. for Telegraf og Statstelefon. 31.7.43 Afsked. Bopæl: Rygaardsallé 8, 2., Hellerup
- Suhr, A.**, f.27.9.88. P.1.5.05. 1.5.14 Ass. Aarhus. 31.5.24 Afsked. Bopæl: »Vesterled«, Taarnby, Kastруп.
- Svennevig, A. S., R\*, f.20.4.85 i Hallund, Brønderslev. P.1.1.03. Fagp.58.06. 1.11.07 Mhp. 1.5.12 Ass. Frclia. 1.10.18 Jbp.2 Frclia. 1.6.23 Lyngby. 1.11.26 Kh. 1.7.31 Oass. Herning. 1.12.38 Postmester i Tarm. 30.4.54 Afsked. Bopæl: Kongensgade 106, Fredericia.**
- Sønderbo, C. N. S.**, f.14.8.85 i Aarhus. P.1.12.02. Fagp.76.06. 1.5.07 Mhp. 1.5.11 Ass. Struer. 1.5.12 Odense. 1.5.13 Kh. 1.5.16 Middelfart. 1.5.23 Aalborg. 1.8.29 Ktr.II Randers. 1.5.31 Aalborg. 1.7.31 Ktr. Aalborg. 1.10.36 Postmester i Aabybro. 30.9.51 Afsked. Bopæl: Smallegade 18, Skørping.
- Søndergaard, A. M. L., R\*, f.17.1.86 i Lyngs. P.15.12.04. Fagp.93.08. 1.5.08 Mhp. 1.5.12 Ass. Langaa. 1.10.—31.10.16 kst. Pm. Langaa. 1.10.18 Jbp.2 Frclia. 1.5.21 Jbp.2 Aalborg. 1.7.28 Aalborg. 1.5.30 Ktr.II Aarhus. 1.4.32 Ktr. Jbp.2 Frclia. 1.9.39 Overkontrollør Jbp.2 Frclia. 1.10.42 Postmester i Nykøbing M. 31.1.56 Afsked. Bopæl: Viborg.**
- Sørensen, N. C., Frk., f.8.3.83 i Frhavn. T.31.8.00. 1.6.01 Mhp. Fagp.42.06. 1.4.06 Ass. Esbjerg. 1.9.06 Aarhus T.**
- 1.5.21 Ass. Sønderborg. 31.3.48 Afsked. Bopæl: Ahlmannsvej 38, 1., Sønderborg.
- Sørensen, P., R\*, f.14.1.87 i Laasby. P.1.2.03. Fagp.70.06. 1.5.07 Mhp. 1.5.12 Ass. Aalborg. 1.10.12 Aarhus. 1.5.15 Silkeborg. 8.6.—31.7.25 kst. Pm. Aalestrup. 1.2.30 Ktr. II Aabenraa. 1.4.31 Varde. 1.7.31 Ktr. Varde. 1.11.39 Postmester i Grenaa. 31.1.57 Afsked. Bopæl: Mintthøjvej 15, Aarhus.**
- Tandberg, M.**, f.28.1.71 i Ringe. P.1.8.88. 1.8.99 Ass. Jbp. 1.7.04 Jbp.1 Kh. 1917 Sommerposteksp. Skodsborg. 1.5.18 Ktr.II Kh. 1.1.25 Ktr.I Kh. 31.7.37 Afsked. Bopæl: Bregnevej 20, Gentofte.
- Teilmann, J. K. M., R\*, f.5.4.76 i Kh. T.28.4.91. 1.6.92 Mhp. 1.7.97 Ass. Aalborg. 1.5.01 Kh.T. 1.9.20 Ktr.II Kh.T. 1.4.24 Telegrafbestyrer ved Kh.Amagerbro. 1.7.27 fg. og 1.4.28 Postmester ved Indlevpkt.21. 30.9.44 Afsked. Bopæl: Vesterbrogade 186, 3., Kh.V.**
- Theill, G. M. L.**, f.3.3.72 i Herning. P.1.9.89. 1.6.00 Ass. Slagelse. 1.6.03 Jbp.1 Nyborg. 1.7.—30.11.05 kst. Pm. Nr. Nebel. 1.2.07 Jbp.2 Skanderborg. 1.12.32 Ass. Jbp.2 Aalborg. 28.2.42 Afsked. Bopæl: Hvilehjemmet »Tofte«, Brabrand.
- Theill, L. E., Frk., f.16.12.91 i Stege. T.10.8.07. Fagp.65.10. 1.5.10 Mhp. 1.1.17 Ass. Kh.R. 1.4.45 Oass. Kh.R. 31.5.57 Afsked. Bopæl: Annettevej 5, 1., Chlund.**
- Thers-Jørgensen, E. M. H., cand. phil., f.27.1.87 i Kh. P.2.3.04. Fagp.82.07. 1.11.07 Mhp. 1.5.12 Ass. Kh. 1.4.20 Gdtr. 1.9.28 Ktr.II Girokt. 1.7.34 Ktr. Girokt. 1.1.45 Postmester ved Indlevpkt.27. 31.10.56 Afsked. Bopæl: Tranævnet 6, Hellerup.**
- Thielemann, H.**, f.5.11.83 i Klampenborg. P.5.12.01. 1.9.10 Ass. Jyderup. 1.5.12 Odense. 23.5.20 Jbp.2 Frclia. 1.5.26 Kh. 1.7.31 Postmester i Asaa. 31.12.36 Afsked. Bopæl: Raadmandsgade 47, 2., Kh.N.
- Thomsen, A. S. de Fine, Frk., f.21.9.86 i Hjørring. T.14.10.07. Fagp.82<sup>3</sup>/09. 1.5.09 Mhp. 1.10.11 Ass. Aarhus T. 1.8.12—31.3.13 og 1.4.—30.6.14 U.f.Nr. 1.11.20 Ass. Kh.Htg. 30.9.51 Afsked. Bopæl: Eggersvej 12, Hellerup.**
- Thomsen, C. T. J. E.**, f.24.1.76 i Esbjerg. P.1.8.92. 1.9.02 Ass. Marstal. 1.6.04 Jbp.1 Kh. 1.5.14 Kh. 1.3.—31.3.23 kst. Pm. Kh.5. 1.6. kst. og 1.9.23 Ktr.II Kh. 1.5.33 Postmester i Vedbæk. 31.1.46 Afsked. Bopæl: Ordrupvej 61 B, 3., Charlottenlund.
- Thomsen, J. J. O.**, f.28.1.87 i Brørup. P.20.9.03. Fagp.55.06. 1.11.07 Mhp. 1.5.12 Ass. Kh. 1928 Sommerposteksp. Snekkersten. 1.11.33 Postmester ved Indlevpkt. 18. 1.12.45 Postmester ved Indlevpkt. 37. 31.1.57 Afsked. Bopæl: Blidah Park 15, 2., Hellerup.
- Thomsen, J. O.**, f.1.2.75 i Kh. P.21.7.90. 1.6.00 Ass. Svendborg. 1.4.04 Nakskov. 1.5.05 Jbp.1 Nyborg. 1.5.17 Jbp.1 Kh. 1921 Sommerposteksp. Vedbæk. 1.6.23 Ktr.II Jbp.1 Kh. 31.8.44 Afsked. Bopæl: Baldersrønde, Hedehusene.
- Thomsen, S. A.**, f.16.11.76 i Kh. P.1.5.96. 1.9.02 Mhp. 1.5.07 Ass. Kh. 30.11.46 Afsked. Bopæl: Kratholmsvej 3, Virum.
- Thomsen, S. A. Wange.** f.21.9.90 i Vejle. P.1.3.07. Fagp. 82.11. 1.5.11 Mhp. 1.10.15 Ass. Varde. 1.7.17 Jbp.1 Nyborg. 1.10.18 Kolding. Fagp.II 60.19. 1.10.—31.10.23 kst. Pm. Tandstet. 1.7.31 Oass. Kolding. 1.5.37 Oass. Kolding (Best. af Kolding I). 1.4.42 Postforvalter ved Posteksp. 1 i Kolding. 31.10.52 Afsked. Bopæl: Runddelen 9, Kolding.
- Thomsen, T. J. A.**, f.4.5.85 i Hjørring. T.21.1.03. 1.5.06 Mhp. Fagp.90<sup>4</sup>/08. 1.6.10 Ass. Hjørring. 1921 Elektrikerkursus ved St.Nord. 1.7.25 Ktr.II Vejle. 1.7.31 Ktr. Vejle 30.6.50 Afsked. Bopæl: Brynet 3, Mølholm, Vejle.
- Thrane, J. A. V. J.**, f.16.8.75 i Kh. T.3.8.93. 1.2.94 Mhp. 1.5.00 Ass. Kh.T. 1.8.03 Gdtr. 16.1.19 Kh.T. 1.2.22 Ktr.II Kh.Htg. 31.7.45 Afsked. Bopæl: Jagtvej 209, 3., Kh. Ø3
- Thorsted, J., R\*, f.4.6.82 i Nykøbing M. P.16.7.99. 1.7.03 Mhp. Esbjerg. 1.8.08 Ass. Horsens. 1.5.09 Aarhus. 1.5.14 Nykøbing M. 1.5.—30.6.16 kst. Pm. Karby. 28.4.29 Aarhus. 1.5.30 Ktr.II Aarhus. 1.7.31 Ktr. Aarhus. 1.5.38 Post- og Telegrafkasserer Aarhus. 30.6.47 Afsked. Bopæl: Solbrinken 3, Højbjerg.**
- Thyssen, J. M.**, f.10.7.75 i Stendørupgaard. 27.2.92 i tysk Posttj. 1896 Assistenteksamen. 1.4.02 Postass. (etatsmæssig). 1906 Sekretæreksamen. 1.5.08 Postsekretær. 1.4.17 Overpostkontretær. 1.4.17—22.1.19 kst. Postdirektør Heide. 20.5.20 overgaaet i dansk Posttj. som Ktr.I

- Sønderborg. 1.10.24 Postmester i Skærbæk. 31.1.44 Afsked. Bopæl: Parkvej 11, Haderslev.
- Thøgersen, H. E.**, f.7.11.14 i Silkeborg. P.&T.1.9.31. Fagp.I 76.34. 1.9.34 Mhp. 1.12.38 Ass. Kh. Fagp.II 60.41. 1.9.43 Ass. Opm.s Kt. 31.10.46 Afsked e. Ans. Personalechef i Dansk Shell A/S. Bopæl: Klavs Nebs Vej 11, Virum.
- Tillge, A. E.**, f.15.3.92 i Kh. P.1.5.07. Fagp.96.11. 1.5.11 Mhp. 1.4.17 Ass. Kh.1.11.19 Gdir. Fagp.II 49.21. 2.5.28 Girokt. 1.7.31 Oass. Kh. 1.3.37 Ktr. Kh. 31.3.57 Afsked. Bopæl: Amager Fælledvej 19, 3., Kh. S.
- Toft, H.**, Løjtnant, f.1.9.90 i Skive. P.15.9.08. Fagp.99.12. 1.5.12 Mhp. 1.10.15 Ass. Ruds-Vedby. 1.5.16 Kh. Fagp.II 56.21. 1.6.22 Jbp.1 Kh. 1.11.27 Kh. 1931 Sommerposteksp. Rungsted Kyst. 1.7.31 Oass. Kh. 1.3.39 Ktr. Jbp.1 Kh. 30.9.55 Afsked. Bopæl: Lørcksvvej 10, Gentofte.
- Toke, C. S.**, f.12.12.83 i Kh. P.1.8.00. Fagp.68.03. 1.6.04 Mhp. 1.5.09 Ass. Kh. 1.9.28 Ktr.II Kh. 14.10.39—31.1.40 kst. Pm. Kh.11. 1.11.43 Postmester ved Indlevpkt.17. 31.3.49 Afsked. Bopæl: Priorvej 4, 3., Kh.F.
- Tolstrup, E. A.**, f.13.5.73 i Houen, Brønderslev. P.1.5.96. 1.9.02 Mhp. 1.11.06 Ass. Jbp.1 Kh. 18.6.20 Ktr.II Aabenraa. 1.2.25 Ktr.I Aabenraa. 31.5.43 Afsked. Bopæl: Gl. Kongevej 38, Aabenraa.
- Torup, E. U.**, Fru (f. Aabenraa), f.1.9.89 i Nyborg. T.19.3.07. 1.9.07 Mhp. Fagp.84/10. 1.9.14 Ass. Kh.R. 1.10.43 Oass. Kh.R. 1.4.50 Ktr. Kh.R. 30.9.54 Afsked. Bopæl: Stockflethsvej 7, 3., Kh.F.
- Torup, S. G.**, Løjtnant, f.1.10.75 i Vindinge. T.3.11.93. 1.5.94 Mhp. 1.5.00 Ass. Kh.T. 1.7.19 Overtelografist og 1.10.19 Ktr.II Kh.T. 1.9.26 Ktr.I Kh.Htg. 31.12.42 Afsked. Bopæl: Stockflethsvej 7, 3., Kh.F.
- Trojel, A. V.**, cand. polit., R. P. f.25.2.81 i Ørre. P.1.10.05. 1.4.06 kst. og 1.10.06 Ass. Gdir. Fagp.96.09. 1.2.15 Fuldmægtig Gdir. 1.8.20 1.Dstr.(Kh). 1.2.22 Postinspektør 2.Overpostinsp.(Odense). 1.10.24 Opm. 1.9.33 Postmester ved Østerbro Postkontor. 28.2.51 Afsked. Bopæl: Skelhøjvej 30, Lyngby.
- Truelsen, T. N.**, f.6.8.81 i Andkær. T.8.8.98. 1.4.99 Mhp. Fagp.55.01. 1.7.03 Ass. Frčia T. 1.11.21 Ktr.II Frčia T. 1929 Kursus i Stationsteknik ved St.Nord. Ktr.II Frčia T. 31.5.48 Afsked. Bopæl: Sandal pr. Fredericia
- Tveden, J. K. B. I.**, f.26.8.87 i Flauenskjold. P.3.9.02. Fagp.84.07. 1.11.07 Mhp. 1.10.12 Ass. Kh. 1.7.28 Ktr.II Kh. 1.7.31 Ktr. Kh. 1.9.37 Overkontrollør Kh. 1.10.46 Postmester ved Nørrebro Postkontor. 31.10.54 Afsked. Bopæl: Rebekkevej 41, 3., Hellerup.
- Tüchsen, A.**, Frk., f.6.3.91 i Holstebro. P.15.9.08. Fagp. 66.12. 1.5.12 Mhp. 1.4.16 Ass. Holstebro. 1.8.19 Roslev. 1.8.20 Ass. Holstebro. 31.3.56 Afsked. Bopæl: Østerbrogade 5 St., Holstebro.
- Tüchsen, R.**, Frk., f.16.4.89 i Frčia. P.25.7.05. Fagp.75.09. 1.5.09 Mhp. 1.5.14 Ass. Kh. 31.12.54 Afsked. Bopæl: Overgaden o. Vandet 104, 4., Kh.K.
- Tønnesen, K. H.**, f.21.5.90 i Marstal. T.24.7.06. Fagp. 867/12.09. 1.5.09 Mhp. 1.6.15 Ass. Frčia T. 1.10.17 Kh.T. 1.12.18 Marstal. 1.10.25 Kh.T. 1.1.27 Ktr.II Roskilde. 15.8.28 Ktr.II Kh.T. 1933 Forstærkerkursus og Kursus i Maale- og Splidseteknik. 1.2.34 Ktr. Kh.Rtf. 31.7.55 Afsked. Bopæl: Stockholmsgade 7, 2. th., Kh.Ø.
- Urne, A. H.**, R\*, f.11.8.77 i Kh. P.26.6.94. 1.9.02 Mhp. 1.12.05 Ass. Kh. 1.5.14 Jbp.I Kh. 1.6.23 Ktr.II Kh. 1.2.27 kst. og 1.5.27 Ktr.I Kh. 1.7.31 Overkontrollør Kh. 1.3.35 Postmester ved Hellerup Pkt. 31.8.47 Afsked. Bopæl: I. E. Ohlsensgade 4, 4., Kh.Ø.
- Walbum, N. J. O.**, f.2.5.79 i Rudkøbing. T.2.5.93. 1.4.96 Mhp. 1.5.01 Ass Frčia T. 1.7.19 Overtelografist og 1.10.19 Ktr.II Kh.T. 1.5.26 Ktr.I Kh.T. 1.1.34 Overkontrollør Kh.Rtf. 1.3.—31.3.44 kst. Bestyrer af Rigstelefonkontoret. Overkontrollør Kh.Rtf. 31.12.46 Afsked. Bopæl: Vagtelvej 3, St., Kh.F.
- Vaidemar, K.**, Frk., f.5.2.93 i Nielstrup. T.1.9.11. Fagp. 75.12. 1.6.12 Mhp. 1.1.19 Ass. Aalborg. 1.4.46 Oass. Aalborg. 1.7.46 Oass. Aalborg T. 31.1.49 Afsked. Bopæl: Vesterbro 7, 4., Aalborg.
- Valentinus, S. T.**, f.29.9.87 i Struer. P.10.7.06. Fagp.51.10. 1.5.10 Mhp. 1.6.14 Ass. Randers. 1.5.15 Kh. 1932 Sommerposteksp. Vedbæk. 1.11.39 Postmester ved Indlevpkt.35. 31.5.54 Afsked. Bopæl: Reblidvej 25, Kh.F.
- Wamberg, F. C.**, Civilingeniør, R\*, D.M., Fr.VIII.M.M., Ridder af den svenske Nordstjerneorden, Næstformand i Radioraadet siden 1926, f.18.12.85 i Vridsløselille. T.1.11.19. 1.5.21 Ingeniørass. 1.Ingdrstr. (Kh). 1921—22 Kursus i Radiotelegrafi ved l'Ecole supérieure d'Electricité i Paris. 1.7.24 Telegrafingeniør II og 1.5.26 Telegrafingeniør I Radioingeniørtjt. 1.4.46 Radioingeniør. 31.12.55 Afsked. Bopæl: Sætoften 4A, Gentofte.
- Wejling, K. P.**, f.24.2.88 i Struer. P.1.9.04. Fagp.83.08. 1.5.08 Mhp. 1.5.13 Ass. Løgster. 1.3.16 Nykøbing M. 1.11.16 Struer. 1.11.23 Jbp.2 Struer. 1.4.27 Struer. 1.12.30 Ktr.II Nakskov. 1.9.33 Ktr. Kalundborg. 1.5.41 Postmester i Helsingø. 31.8.56 Afsked. Bopæl: Hyldegaards Tværvvej 3 A, 2., Charlottenlund.
- Weyhe, M. H. R.**, f.21.8.76 i Næstved. T.19.11.92. 1.4.93 Mhp. 1.4.99 Ass. Gdir. 1.9.20 Fuldmægtig Gdir. 1.10.26 Fuldmægtig, fg. Ktr. Kh.R. 30.6.45 Afsked. Bopæl: Sdr. Fasanvej 51, 1., Kh.F.
- Willemann, G. S.**, fhv. Formand for Dansk Postforening, fhv. Redaktør af Dansk Postblad, f.15.4.84 i Kh. P.1.8.00. Fagp.77.03. 1.6.04 Mhp. 1.3.—31.3.09 kst. Pm. Kh.4. 1.5.09 Ass. Kh. 1.5.12 Jbp.1 Kh. 1922 Sommerposteksp. Humlebæk. 1.6.24 Fuldmægtig Gdir. 1.4.39 Postmester ved Pakkepostkontoret. 30.4.54 Afsked. Bopæl: Jacobys Allé 16, 4., Kh.V.
- Vinten, B. E.**, Fru (f. Tholander), f.22.9.87 i Rønne. T.15.10.07. Fagp.84.09. 1.5.09 Mhp. 1.10.12 Ass. Kh.T. 1.6.13 Rønne. 1.4.—30.9.20 u.f.Nr. Ass. Rønne. 31.12.52 Afsked. Bopæl: Zahrtmannsvej, Rønne.
- Winther, E.**, Fru (f. Friis), f.18.1.91 i Odense. T.1.9.08. Fagp.78/10. 1.2.10 Mhp. 1.2.16 Ass. Odense. 1.2.18 Ass. Kh.Htg. 1.4.46 Oass. Kh.Htg. 31.5.57 Afsked. Bopæl: Tornagervej 6, Chiund.
- Winther, E. S.**, Frk., f.4.7.90 i Randers. T.1.9.09. Fagp. 71/12.10. 1.11 Mhp. 1.9.12—31.8.13 U.f.Nr. 1.8.15 Ass. Hjørring. 1.11.20—31.7.21 U.f.Nr. 1.8.21 Gdir. 1.4.46 Oass. Gdir. 31.7.55 Afsked. Bopæl: Harsdorffsvej 4B, 3. tv., Kh.V.
- Witter, C. O.**, f.9.1.82 i Slagelse. P.1.11.98. 1.9.02 Mhp. 1.5.03 Ass. Kh. 1.10.20 Gdir. 1.5.25 Ktr.II Gdir. 1.5.27 Kh. 1.7.31 Ktr. Kh. 1.11.37 Postmester ved Indlevpkt.23 31.1.52 Afsked. Bopæl: Fredericiagade 12, 4., Kh.K.
- Vognsen, C. N.**, f.16.4.85 i Klarup. P.1.11.03. Fagp.46.09. 1.5.09 Mhp. 1.5.14 Ass. Sindal. 1.5.16 Høvensås. 1.5.32 Aarup. 1.12.36 Postmester i Braaskov. 30.6.51 Afsked. Bopæl: Bakkedale 6, Aalborg.
- Wolff, J. F. L.**, R\*, cand. jur., Løjtnant, f.7.3.86 paa Frberg. P.1.2.15 kst. og 1.9.16 Ass. Gdir. Fagp.I 91.17. 1.10.19 Sekretær Gdir. 1.5.23 Fuldmægtig Gdir. 1.2.40 Postmester ved Indlevpkt.9. 31.1.53 Afsked. Bopæl: Slotsvej 34, Charlottenlund.
- Worm, W.**, f.1.9.92 i Nyborg. T.1.9.09. Fagp.78.12. 1.6.12 Mhp. 1.9.17 Ass. Aarhus T. 1.4.52 Oass. Aarhus T. 30.9.57 Afsked. Bopæl: Blommevej 1, Rosenvænget, Aarhus.
- Worm-Hansen, J. G.**, R\*, f.24.7.75 i Ø.Snede. P.16.9.4. 1.5.01 Ass. Revisionen. 1.10.16 Gdir. 1.4.17 Hovedrevisorat. 1.2.21 Kh. 1.5.26 Ktr.II Kh. 30.6.44 Afsked. Bopæl: Holmbladsgade 3, 4., Kh.S.
- Voss, N. J.**, R\*, f.9.5.73 i Kloby, Ribe. P.1.5.92. 1.6.02 Ass. Jellinge. 1.6.04 Nakskov. 1920 Tj. under C.I.S. 20.5.20 Postmester i Rødding. 1.6.30 Postmester i Ringe. 31.5.43 Afsked. Bopæl: Nørrebakken 16, Gentofte.
- Wulff, H. N.**, f.9.9.87 i Jerne. P.29.9.03. Fagp.42.07. 1.11.07 Mhp. 1.3.14 Ass. Vejle. 1.4.23 Esbjerg. 1.7.31 Oass. Esbjerg. 31.8.53 Afsked. Bopæl: Englandsgade 45, Esbjerg.
- Wærum, E. M.**, Fru. (f. Nielsen), f.14.9.87 i Havndal. T.19.5.06. 1.9.06 Mhp. Fagp.71/10. 1.10.12. Ass. Kh.T. 1.11.12—31.1.13 U.f.Nr. 1.4.13 Aarhus T. 27.4.30 Kh.T. 1.7.31 Oass. Kh.Rtf. 30.8.51 Afsked. Bopæl: Ordrup Jagtvej 131, 1., Charlottenlund.
- Ziska, C. R.**, kgl. Translatør i Fransk, f.12.1.89 i Kh. P.1.4.05. Fagp.74.08. 1.5.08 Mhp. 1.4.14 Ass. Kh. 1.10.20 Gdir. 3.1.—18.6.24 og 6.—31.10.27 deltaget i Undervisningen paa l'Ecole Nationale Supérieure des Postes, Télégraphes et Téléphones i Paris. 1.4.29 Ktr.II Gdir. 31.1.54 Afsked. Bopæl: Strandvejen 38, 1., Hellerup.

# Afskedigelser og navneforandringer

i tiden  $\frac{1}{12}$  56— $\frac{30}{11}$  57.

## Afskedigelser:

Afsked pr.

31. decbr.: Postmester P. J. T. L. Højgaard, Nørre-  
Alslev.  
Kontrolør fru C. van Norde, Kh.r.  
Kontrolør C. N. Lütchen-Lehn, Kh.  
Assistent frk. N. Begtrup, Kh.  
Assistent J. H. R. Bækklund, Kh.  
Assistent frk. M. Christiansen, Kh.  
Assistent frk. A. Nielsen, girokt.
31. jan.: Postmester P. Ohlsen, Vojens.  
Postmester P. Sørensen, Grenaa.  
Postmester J. J. O. Thomsen, Kh. 37.  
Assistent frk. K. M. Jensen, Aarhus t.
28. febr.: Postmester F. J. Brigsted, Aalestrup.  
Postmester C. A. A. B. Damsted, Ringe.  
Telegrafingeniør II J. C. J. Hansen,  
telegraflaboratoriet.  
Post- og telegrafkasserer G. C. S. Hansen,  
Kh.r.  
Overassistent frk. K. M. Rasmussen,  
Svendborg.
31. marts: Postmester C. G. Rasmussen, Kh. 3.  
Telegrafingeniør II H. E. S. Andersen,  
kabelingtj.  
Postforvalter F. C. V. Møller, Aarhus 2.  
Skibsfører I E. A. N. Skjoldborg, Fanø-  
Esbjerg færgeri.  
Kontrolør K. G. Brysting, Kh.  
Kontrolør A. E. Tillge, Kh.  
Assistent frk. V. Doktor, Viborg.  
Assistent fru E. Klüver, Holstebro.  
Assistent K. A. M. Knudsen, Brande.  
Assistent fru C. Kær, Kh.htg.
30. april: Postmester A. R. Iversen, Silkeborg.  
Postmester A. M. Nielsen, Kh. Valby.  
Postmester B. C. W. Pump, Troense.  
Stationsleder N. O. Feldberg, Esbjerg.  
Assistent S. J. Albinus, Kh.  
Assistent fru E. A. R. Bodholdt, Haderslev.  
Assistent frk. G. Jensen, Kh.  
Assistent frk. G. Klenø, Kh.rtf.
31. maj: Postmester L. E. Nielsen, Kh. 16.  
Maskinmester I A. H. Bechmann,  
1.ingdistr.  
Overassistent frk. L. M. Jensen, gdir.  
Overassistent frk. L. E. Theill, Kh.r.  
Overassistent fru E. Winther, Kh.htg.  
Assistent frk. A. T. Eriksen, u.f.nr.  
Assistent frk. I. M. Jørgensen, Kh.  
Assistent fru H. Nielsen, Kh.htg.
30. juni: Postmester K. L. M. B. Christiansen,  
Roslev.  
Postmester V. E. Jensen, Sæby.  
Postmester W. F. Olsen, Sorø.  
Telegrafingeniør I V. E. Danholt,  
2.ingdistr.  
Postforvalter frk. E. M. Gadeberg,  
Horsens 1.  
Kontrolør C. Lorentzen, Kh.rtf.  
Overassistent frk. J. L. Bohn, Kh.rtf.  
Overassistent frk. M. E. Bækgaard, Kh.  
Assistent fru I. K. Bjeld, Fredericia t.  
Assistent fru A. Jensen, Kh.rtf.  
Assistent frk. I. K. Jensen, Esbjerg.
31. juli: Post- og telegrafkasserer J. P. E. Larsen,  
Horsens.  
Kontrolør L. D. H. Rasmussen, Kh.htg.  
Overassistent T. N. Dall, Haderslev.  
Assistent fru A. S. Hansen, Kh.  
Assistent frk. E. Knudsen, Kh.  
Assistent J. J. Lund, Hurup Thy.  
Assistent fru M. Sestoft, Aarhus.
31. august: Postmester A. Frigaard, Aakirkeby.  
Postmester C. Knudsen, Ribe.  
Postmester K. T. Madsen, Marstal.  
Postmester C. C. Petersen, Dragør.  
Post- og telegrafkasserer A. W. Jensen,  
Kh.  
Bogholder N. P. C. Elligsøe, girokt.  
Overassistent H. Larsen, Fredericia.  
Assistent frk. E. M. Duwens, Kh.r.  
Assistent Arne Hansen, u.f.nr.  
Assistent frk. E. E. Nielsen, Nibe.  
Tegner P. E. Bech, u.f.nr.
30. septbr.: Postmester N. J. Didriksen, Bjerringbro.  
Postmester S. S. Ebbe, Frederiksværk.  
Postmester J. Poulsen, Skibby.  
Postmester C. T. A. Rasmussen, Vording-  
borg.  
Telegrafingeniør III R. F. H. Johansen,  
kabelingtj.  
Overassistent J. Rasmussen, Kh.  
Overassistent fru K. A. Sindal, girokt.  
Overassistent W. Worm, Aarhus t.  
Sekretær frk. E. Nørgaard, gdir.  
Assistent frk. M. R. von Jessen, Kh.htg.
31. oktbr.: Kontrolør C. H. Hornhaver, Kh.  
Telegrafmester I K. Christensen,  
2.ingdistr.  
Overassistenti frk. E. C. C. Doberck, Kh.htg.  
Overassistent fru E. L. A. Poulsen, Viborg.  
Assistent frk. E. G. Jensen, Randers.  
Assistent U. Lavendt, Tinglev.
30. novbr.: Postmester H. M. Nielsen, Vinderup.  
Telegrafingeniør III P. Knudsen, telegraf-  
laboratoriet.

**Navneforandringer:**

Postmester A. C. Herold-Nielsen, Nordby Fanø, til A. C. Herold.

Kontrolør H. J. Nielsen, Kh., til H. J. Thamstrup.

Overassistent fru E. M. K. Rasmussen, Slagelse, til fru E. M. Kaas.

Overassistent H. F. Skov, gdir., til H. Folmer-Skov.

Assistent frk. E. L. Andersen, Aalborg, til fru Stoltenberg.

Assistent frk. A. Frederiksen, gdir., til fru Mortensen.

Assistent N. O. S. Hansen, Kh., til N. O. Sønder.

Assistent V. J. Holder-Erichsen, Kjellerup, til V. J. Holder.

Assistent frk. A. T. Jensen, Kolding t., til fru Thomsen.

Assistent frk. E. M. Johannessen, Kh., til fru Rasmussen.

Assistent A. B. Nielsen, Kh. til A. B. Lessmann.

Assistent frk. A. L. P. Nielsen, Aarhus til fru Nielsen.

Assistent frk. E. K. H. Nielsen, Esbjerg, til fru Gotfredsen.

Assistent H. K. G. Nielsen, Kh.r., til H. K. Gøtsche.

Assistent H. T. B. Nielsen, Lyngby radio, til H. Thuneberg.

Assistent K. A. H. Pedersen, Svendborg, til K. A. Holtmann.

Assistent frk. L. G. Poulsen, Aarhus, til fru Damgaard.

Assistent frk. G. A. Schmidt, Fredericia t., til fru Jørgensen.

Assistent frk. I. K. Thomsen, Kh., til fru Carstensen.

Assistent frk. A. Thybo, Silkeborg, til fru Würtz.

Medhjælper frk. E. M. S. Andersen, Kh., til frk. E. M. Svenssgaard.

Medhjælper E. V. Andersen, Kh., til E. V. Andersson.

Medhjælper frk. A. M. Engholt, Kh., til fru Rasmussen.

Medhjælper frk. A. M. T. Hansen, Kh., til fru Andersen.

Medhjælper frk. E. B. Jespersen, Kolding t., til fru Sørensen.

Medhjælper frk. K. H. Mogensen, Kh., til fru Nielsen.

Medhjælper frk. E. I. Mortensen, Nykøbing Sjælland, til fru Andersen.

Medhjælper frk. E. M. Sørensen, Kh., til fru Kristensen.

Medhjælper frk. G. K. Sørensen, Kh., til fru Madsen.

Elev frk. H. Gravesen, Løkken, til fru Poulsen.

Elev frk. A. M. Veggerby, Kh. til fru Svendsen.

Elev frk. E. Uggerholt, Frederikshavn, til fru Siegstad.

# B & W



# Jubilæer 1958.

## -10. lønningsklasse.

- 50 år.
- arts, 1. Postmester M. Sørensen, R\*, København lufthavn.  
1. Kontrolør K. K. N. Karre, Kbh. omk.  
19. Assistent C. E. Rosenberg, Fredericia T.
- pril, 7. Kontrolør C. F. W. H. Bauditz, Odense T.
- aj, 22. Telegrafbestyrer, cand. jur. E. F. C. Bjørnow, R\*, D.M., p.p., hoftelegrafkontoret.
- ugust, 1. Postmester E. Gesner, Byrum.
- eptbr., 1. Kontrolør frk. E. M. Hansen, Kbh.rtf.  
1. Kontrolør H. P. Mortensen, Kbh.rtf.  
1. Kontrolør A. O. Reehoff-Petersen, Kbh.R.  
1. Assistent fru E. Hindsberg, Kbh.htg.  
1. Assistent frk. C. M. Malmberg, Hjørring.  
1. Overassistent frk. A. C. Melchior, Kbh.rtf.  
15. Kontorchef C. E. Løye, R\*, gdir.  
15. Postmester A. C. Byriel, Broager.  
15. Postmester, løjtnant F. H. Egense, Skanderborg.  
15. Postmester V. S. S. Egsgaard, Langå.  
15. Postmester S. E. Eye, Præstø.  
15. Postmester V. E. Hansen, Brønderslev.  
15. Postmester R. L. Hjardemaal, Troense.  
15. Postmester J. A. Johansen, Løgstør.  
15. Postmester S. P. R. Klottrup, R\*, Vejen.  
15. Postmester H. P. I. Koføed, Kbh. 5.  
15. Postmester J. N. Kou, Saksøbing.  
15. Postmester A. O. Larsen, Ørsted.  
15. Postmester F. C. R. Lauridsen, Jelling.  
15. Postmester N. P. Leleur, R\*, Herning.  
15. Postmester C. E. Mikkelsen, Augustensborg.  
15. Postmester N. C. E. R. Møsting, Brønshøj.  
15. Postmester H. Nørby, R\*, Frederikshavn.  
15. Postmester T. K. de Fine Olivarius, Ebeltoft.  
15. Postmester R. Pedersen, Ballerup.  
15. Postmester E. K. Pilgaard, R\*, Års.  
15. Postmester P. Rasmussen, Karby.  
15. Postmester C. J. Reenberg, Herlev.  
15. Postmester O. S. N. Rokkjær, R\*, Lemvig.  
15. Postmester F. J. T. A. Scharff, Kbh. 41.  
15. Postmester S. Steensen, Skælskør.  
15. Postmester L. O. Steffensen, R\*, Hellerup.  
15. Postmester V. Stylsvig, Sindal.  
15. Postmester J. Stæhr-Larsen, Ruds-Vedby.  
15. Postmester F. H. C. Sørensen, Gudhjem.  
15. Postmester L. F. F. Thonboe, R1, Kbh. omk.  
15. Postforvalter fru M. Bjerre, Odense 4.  
15. Postforvalter C. A. Christensen, Åbyhøj.  
15. Postforvalter J. E. Rasmussen, Bolbro.  
15. Postforvalter, løjtnant, C. C. Trærup, Ris-skov.  
15. Kontrolør E. C. Aslund, gdir.  
15. Kontrolør F. A. E. F. Bauditz, Odense.  
15. Overassistent Aa. Nielsen, Kbh. omk.  
15. Overassistent K. H. Skaarup, Thisted.  
15. Assistent A. D. S. Damhoff, kørselskt.
- oktr., 15. Overkontrolør, løjtnant H. Holst-Christensen, R\*, værkst.
- ecbr., 10. Kontrolør frk. S. J. Leffers, Kbh.rtf.  
10. Kontrolør V. Stahl, Kbh. htg.

40 år.

- Januar, 1. Overkontrolør L. F. Thjellesen, radioingtj.  
1. Kontrolør P. G. A. F. Bøving, Kbh. htg.  
1. Kontrolør frk. A. H. Nielsen, Kbh.htg.  
1. Postforvalter J. P. Jørgensen, Silkeborg 1.  
1. Overassistent frk. E. G. Hansen, Charlottenlund.  
1. Overassistent frk. A. M. L. Øster, Århus.  
1. Assistent C. C. Andersen, Fredericia T.  
1. Assistent fru H. V. Bach, Kbh. R.  
8. Assistent frk. A. E. L. Svane, Helsingør.
- April, 4. Overassistent frk. A. Løvig, Kbh. 37.
- Septbr., 1. Postmester K. A. Honoré, Havndal.  
1. Postmester V. E. Møller, R\*, Kbh. K.  
1. Postmester H. Nielsen, Tinglev.  
1. Postmester H. E. Pedersen, Neksø.  
1. Postmester H. E. Tang-Pedersen, Tranebjerg Samsø.  
1. Overkontrolør K. Holten Hansen, Odense.  
1. Overkontrolør K. M. Henriksen, Kolding.  
1. Overkontrolør, løjtnant S. Knudsen, telegraflab.  
1. Postforvalter T. C. Birke Schmidt, Ålborg 3.  
1. Fuldmægtig, cand. jur. A. V. Gjerløv-Christensen, gdir.  
1. Kontrolør K. A. T. Egholm, Lyngby radiotelegrafkt.  
1. Kontrolør J. P. J. Gormsen, Lyngby.  
1. Kontrolør fru H. E. Jakobsen, Kbh. K.  
1. Kontrolør N. S. B. Justesen, avispkt.  
1. Kontrolør F. L. Klønø, Odense.  
1. Kontrolør A. C. P. Mikkelsen, postkørselskt.  
1. Kontrolør J. Nielsen, Esbjerg.  
1. Kontrolør frk. I. C. Olsen, Lyngby.  
1. Kontrolør C. C. Pedersen, Ringsted.  
1. Kontrolør E. V. Rosbak, Århus.  
1. Kontrolør E. H. Vardil, Charlottenlund.  
1. Overassistent fru O. M. M. Andersen, Fredericia T.  
1. Overassistent fru B. J. H. Axboe, postgirokt.  
1. Overassistent frk. T. V. R. Christensen, Århus.  
1. Overassistent A. L. Christiansen, Kbh. 10.  
1. Overassistent frk. G. A. Dahl, Kbh. 2.  
1. Overassistent fru A. M. N. Findsen, Odense T.  
1. Overassistent fru Edith Hansen, Sønderborg.  
1. Overassistent P. V. Holm, Kbh. htg.  
1. Overassistent frk. L. S. Holm-Petersen, Århus T.  
1. Overassistent fru A. Holst-Christensen, Kbh. 17.  
1. Overassistent V. Jensen, Fredericia T.  
1. Overassistent frk. D. Laursen, toldpostkt.  
1. Overassistent fru E. G. Laursen, Kbh. htg.  
1. Overassistent frk. H. M. Nielsen, Frederikshavn.  
1. Overassistent, cand. phil. N. P. Nielsen, gdir.  
1. Overassistent fru R. E. F. Nielsen, Kolding T.  
1. Overassistent frk. A. C. C. Petersen, gdir.

1. Overassistent H. J. Rasmussen, Kbh. 4.  
 1. Overassistent fru E. C. Sørensen, Søborg.  
 1. Overassistent P. Winther, Nykøbing Fl.  
 1. Assistent frk. I. M. Andersen, Frederikshavn.  
 1. Assistent P. F. J. Bratten, Kbh. omk.  
 1. Assistent frk. A. M. Fosholm, Fredericia.  
 1. Assistent frk. E. M. C. Gregersen, Kbh. 23.  
 1. Assistent N. L. Hviid-Nielsen, Jellinge.  
 1. Assistent fru E. B. Høyrup, Kerteminde.  
 1. Assistent fru K. M. M. Panter, Kbh. 28.

1. Assistent fru H. G. Sørensen, Alborg.  
 1. Assistent A. J. Weiland, Kbh. R.  
 Novbr., 2. Post- og telegrafkass. frk. A. J. Olesen, Haderslev.  
 25 år.  
 Maj, 1. Arkitekt L. S. C. Hansen, R\*, gdir.  
 1. Overkonstruktør S. E. B. Langhoff, værkst.  
 Juni, 1. Overassistent H. O. Dyhr, Vanløse.  
 Oktbr., 1. Telegrafmester C. Jensen, 1. ind distr.  
 Decbr., 1. Assistent P. E. K. Sørensen, Bogense.

## Fødselsdage i 1958.

### 1.-10. lønningsklasse.

- 90 år.  
 Febr., 16. Postmester\* Gustav Clausen, R\*, Sorø.  
 April, 18. Postkasserer\* J. H. D. Koch, Århus.
- 85 år.  
 April, 14. Kontrolør I\* H. S. Heseler, Tønder.  
 Maj, 9. Postmester\* N. J. Voss, R\*, Ringe.  
 13. Kontrolør I\* E. A. Tolstrup, Åbenrå.  
 August, 22. Kontrolør I\* J. F. A. C. Herløv, Kbh. htg.  
 Septbr., 11. Kontrolør I\* P. C. Larsen, Ringsted.  
 Oktbr., 24. Post- og telegrafkass.\* H. J. H. Hoff, R\*, Svendborg.
- 80 år.  
 Januar, 7. Museumsinspektør\* H. E. Hjorth-Nielsen, R\*, D.M., Dansk post- og telegrafmuseum.  
 Febr., 3. Fuldmægtig\* A. B. Iilslev, gdir.  
 6. Postmester\* F. V. Hooge Knudsen, Frederiksværk.  
 14. Postmester\* V. H. Sporning, R\*, Skjern.  
 20. Post- og telegrafkass.\* E. O. Geddey, R\*, Kbh. R.  
 Marts, 18. Kontrolør I\* C. J. Friis, opm. kt.  
 27. Postmester\* S. Petri, Vinderup.  
 Maj, 18. Fuldmægtig\*, cand. mag. & jur. C. P. E. Christensen, R\*, gdir.  
 21. Telegrafmester I\*, cand. phil. J. M. Schønheyder, 1. ind distr.  
 Juni, 7. Postmester\*, løjtnant J. C. Jensen, Nysted.  
 Juli, 25. Postmester\* H. C. Poulsen, R\*, Nykøbing Mors.  
 Decbr., 9. Postmester\* H. J. Bøttiger, Nr. Nebel.  
 28. Postmester\* L. N. Larsen, Ærøskøbing.
- 75 år.  
 Febr., 13. Postmester\* L. P. Hansen, R\*, D.M., Kbh. F.  
 25. Kontrolør\* T. V. Gymoese, Kbh. rtf.  
 Marts, 8. Assistent\* frk. N. C. Sørensen, Sønderborg.  
 9. Postmester\* H. E. Jørgensen, Knebel.  
 11. Assistent\* frk. E. C. H. Andresen, Odense T.  
 April, 2. Postmester\* S. G. Boesen, R\*, Assens.  
 Juni, 2. Postmester\* J. C. T. Nielsen-Rye, Nordborg.  
 7. Assistent\* frk. E. P. Kriebel, Kbh. rtf.  
 17. Postmester\* J. Langsted, R\*, Vanløse.  
 21. Postmester\* P. Larsen Jensen, R\*, Struer.  
 24. Overkontrolør\* O. P. Nielsen, Kbh. rtf.  
 27. Assistent\* frk. E. Plum-Rasmussen, Kbh.  
 Juli, 1. Postmester\* T. Knudsen, Neksø.  
 August, 16. Overassistent\* K. A. Iversen, jbpkt 1.  
 20. Postmester\* P. A. Dohn, Thisted.  
 20. Kontrolør II\* L. P. Jensen, avispkt.  
 Septbr., 1. Kontrolør\* frk. J. E. D. Olsen, Kbh. rtf.  
 4. Postmester\* J. Hansen, R\*, Fredensborg.

4. Postmester\* A. M. Knudsen, Rødby.  
 17. Postmester\* P. R. Jepsen, Kbh. 13.  
 29. Assistent\* frk. K. D. Jensen, Kbh. htg.  
 Oktbr., 3. Overassistent\* C. M. Helsing, Kbh. K.  
 4. Postmester\* E. H. Dreieus, Juelsminde.  
 11. Postmester\* A. K. Andersen, R\*, St. Heddinge.  
 24. Kontrolør\* V. J. W. Kruse, Kbh. htg.  
 Novbr., 5. Postmester\* H. Thielemann, Aså.  
 6. Kontrolør II\* P. G. Jensen, Kbh. omk.  
 Decbr., 12. Postmester\* C. S. Toke, Kbh. 17.  
 30. Telegrafmester I\* H. F. A. Petersen, 2. ind distr.
- 70 år.  
 Januar, 2. Assistent\* fru D. D. F. C. Jørgensen, Fredericia T.  
 Febr., 13. Postmester, løjtnant V. Villadsen, Kbh. 19.  
 13. Postmester\* V. T. Madsen, Kbh. 24.  
 13. Kontrolør\* M. A. Poulsen, Kbh. htg.  
 21. Kontrolør\* frk. L. Landt, Kbh. htg.  
 23. Assistent frk. I. J. K. Lehm, Kbh. R.  
 24. Postmester\* K. P. Wejling, Helsingør.  
 Marts, 1. Postmester M. V. Skotte Hansen, avispkt.  
 10. Assistent\* fru A. M. C. Gjærn, Kbh. 35.  
 12. Overassistent J. V. Carstensen, gdir.  
 16. Postmester\* N. J. Didriksen, R\*, Bjerringbro.  
 21. Overassistent\* frk. M. K. Hansen, gdir.  
 April, 6. Kontrolør S. M. Bach, toldpkt.  
 19. Postmester E. S. C. Reinath, Kbh. 33.  
 Maj, 2. Postmester\* T. C. B. Gjølring, Kbh. 18.  
 Juni, 4. Overpostinspektør J. Petri Jensen, R\*, D.M. 2. overpostinsp.  
 27. Assistent\* fru S. G. Jacobsen, Kbh. htg.  
 Juli, 4. Kontrolør T. J. Holte, avispkt.  
 21. Postmester\* H. J. Fog Jørgensen, Kbh. 12.  
 31. Assistent fru S. M. Vandborg, Horsens.  
 August, 7. Kontrolør fru K. M. Graven, Fredericia T.  
 15. Postmester\* A. Olesen, R\*, Grindsted.  
 17. Postmester\* T. K. Nielsen, Vamdrup.  
 23. Post- og telegrafkass. E. M. Petersen, Svendborg.  
 26. Postmester H. A. Madsen, R\*, Kbh. 6.  
 28. Postmester A. L. A. de Renouard, Gentofte.  
 Septbr., 27. Assistent\* A. Suhr, Århus.  
 Oktbr., 9. Kontrolør\* T. R. J. J. Lakdrup, Kbh. Ø.  
 12. Postmester T. M. Erichsen, R1, Vejle.  
 28. Assistent\* frk. J. H. K. Schou, Helsingør.  
 29. Assistent\* frk. K. M. Sonne-Hansen, Kbh. htg.  
 Novbr., 3. Assistent\* fru E. Jeppesen, Kbh. htg.  
 18. Postmester G. J. Wichmann, Fakse.  
 22. Direktør\*, cand. jur. O. I. Kjems, postgirokt.  
 26. Postmester\* J. P. Jensen, Kbh. 32.  
 30. Postmester\* K. P. L. Røder, R\*, Tinglev.

5. Kontrolør C. F. W. H. Bauditz, Odense T.
9. Postmester\* P. Ohlsen, R\*, Vojens.
9. Assistent\* frk. M. M. Schousen, Ryomgård.
10. Postmester\* L. E. Nielsen, Kbh. 16.
19. Postmester, cand. jur., kaptajn A. N. P. Gunge, R\*, Gråsten.
22. Overassistent frk. A. C. Melchior, Kbh. rtf.

60 år.

1. Kontrolør, løjtnant H. C. Larsen, Kbh. htg.
5. Overassistent fru H. Mentze Århus T.
7. Post- og telegrafkass. J. Larsen, Kbh. V.
8. Radioingeniør, cand. polyt. K. Svenningsen, R\*, radioingtj.
13. Overassistent fru C. J. M. Lunøe, Kbh. rtf.
17. Overassistent fru E. Becker, Kbh. 11.
20. Telegrafbestyrer E. L. Hauerslev, R\*, Kbh. R.
26. Overassistent fru H. C. S. Rasmussen, Kbh. rtf.
7. Assistent fru I. L. C. Buhl, Århus.
11. Kontrolør, løjtnant O. H. Nielsen, Vanløse.
22. Assistent frk. E. P. Nielsen, postgikrokt.
21. Postmester H. G. Wandschneider, Grenå.
1. Assistent frk. E. R. Hansen, Kbh. rtf.
6. Kontrolør W. Gjermansen, Kbh. htg.
7. Postmester A. P. Andersen, Kbh. N.
9. Assistent fru G. M. Andersen, Kbh. R.
18. Postforvalter J. Z. H. A. Pettersen, Horsens.
27. Overassistent H. C. Laursen, Kbh. 9.
29. Postmester E. F. S. Juhlert, Lohals.
3. Assistent frk. E. M. Simonsen, Kbh. htg.
6. Postmester J. J. Hangel, Middelfart.
6. Overassistent K. B. Løhde, Fredericia T.
11. Assistent fru H. Lægning, Kbh. R.
23. Postmester W. B. A. Neubauer, Thisted.
19. Telegrafmester II J. M. Nautrup, radioingtj.
22. Postmester M. Nielsen, Knebel.
23. Overassistent fru D. Skovgaard, Kbh. rtf.
27. Postmester H. C. Andersen, Kbh. 23.
10. Kontrolør K. A. M. Nielsen, Kbh. omk.
18. Postmester K. Ejmar, Ribe.
25. Postmester K. J. Fensborg, Brørup.
26. Assistent frk. J. Jensen, Sæby.
2. Kontrolør, løjtnant A. J. Kristiansen, Søborg.
3. Assistent frk. E. L. H. Jensen, Kbh. rtf.
3. Assistent\* frk. E. Møller, Silkeborg.
8. Overassistent, cand. phil. N. P. Nielsen, gdir.
17. Stationsleder E. V. Nielsen, Åbenrå.
22. Postmester C. E. Hedegaard, Odder.
30. Post- og telegrafkass. E. C. Aaen, Vejle.
3. Overassistent frk. O. A. K. Laursen, Århus T.
5. Overassistent frk. A. M. Nielsen, Kbh. R.
5. Kontrolør E. L. Westermann, Kbh. K.
9. Kontrolør S. Bloch, Kbh. rtf.
9. Postmester frk. I. J. M. Hansen, Kbh. 18.
16. Postforvalter S. J. Sørensen, Viby J.
20. Assistent fru E. M. Bau, Kbh. 26.
25. Postmester N. O. A. H. Palle, Kbh. 3.
2. Postmester P. G. S. Gamhøj, Bjerringbro.
6. Assistent\* frk. N. Begtrup, Brønshøj.
8. Kontrolør O. W. M. F. Lundtorp, Valby.
12. Postmester V. G. Jensen, Birkerød.
18. Overassistent fru K. H. Stokholm, Svendborg.
22. Overassistent J. A. Elført, Kbh. K.
24. Kontrolør K. D. Ingeholm, Kbh. rtf.
2. Postmester B. C. O. Jespersen, Slangerup.
3. Assistent frk. B. K. Hansen, Kbh. htg.
8. Assistent frk. S. F. Simoni, Kbh. rtf.
9. Kontrolør E. Sørensen, Frederikshavn.
11. Postmester H. G. B. Biering, Bramminge.
11. Overassistent E. K. Nielsen, gdir.
12. Kontrolør J. C. Petersen, Dansk post- og telegrafmuseum.
17. Postmester W. Olsen, R\*, Kbh. V.
18. Overkontrolør Aa. B. Winther, kablingtj.

- Novbr., 4. Postmester G. Skaarup, Sorø.
10. Postmester O. C. V. J. Willumsgaard, R\*, Ålborg.
23. Postmester E. P. Morsø, Arden.
- Decbr., 2. Postmester M. Mikkelsen, St. Heddinge.
15. Kontrolør frk. I. C. Olsen, Lyngby.
31. Overassistent frk. A. L. Brusen, Fredericia T.
31. Overassistent frk. E. A. Petersen, Kbh. rtf.

50 år.

- Febr., 15. Assistent J. C. Bonde, toldpkt.
- Marts, 31. Overkontrolør H. Møller, jbpkt. 1.
- Maj, 16. Maskinmester I C. V. Schou, kablingtj.
17. Kontrolør, løjtnant A. A. Olufson, Roskilde.
20. Postinspektør O. C. F. Westphal, 4. overpostinsp.
- August, 3. Assistent P. E. K. Sørensen, Bogense.
6. Post- og telegrafkass. G. Nielsen, Horsens.
9. Tegner K. G. Nielsen, kablingtj.
10. Assistent Aa. L. Sørensen, avispkt.
- Oktbr., 30. Overtelegrafmester A. Røgilds, 2. ingdistr.

## 11-16. lønningsklasse.

70 år.

- April, 10. Overpostbud I C. Jørgensen, Fredericia.
  11. Pakmesterformand T. Nielsen, jbpkt. 2.
  27. Overpostbud II F. M. Kristensen, Kbh. 10.
  - Juli, 2. Pakmesterformand J. C. Jespersen, R\*, jbpkt. 1.
  - August, 15. Pakmesterformand A. S. Hansen, jbpkt. 2.
  25. Pakmesterformand A. E. Hansen, jbpkt. 2.
  - Septbr., 14. Postbudformand H. F. L. Linde, Nykøbing Fl.
  - Novbr., 6. Overpostbud I H. T. Thomsen, R\*, Kbh. V.
- 60 år.
- Januar, 1. Overpostbud I R. C. Conradsen, Kbh. NV.
  2. Overpostbud I C. M. Nielsen, Kbh. V.
  3. Overpostbud I J. Aa. Petersen, Kbh. F.
  14. Overpostbud I J. P. Heissel, Sønderborg.
  19. Overpostbud I S. Aa. Hansen, Kbh. K.
  20. Postvagtmester H. C. Jensen, Kbh. V.
  21. Postvagtmester C. F. K. Sørensen, Kbh. omk.
  - Febr., 1. Overpostbud I K. E. Wøhler, Kbh. Ø.
  3. Overpostbud I V. G. Christiansen, Kbh. V.
  10. Overpostbud II A. C. Nielsen, St. Heddinge.
  17. Liniemester C. J. Larsen, radioingtj.
  19. Overpostbud II P. V. Bøwith, Kbh. N.
  24. Overpostbud I H. P. Hansen, Kbh. V.
  - Marts, 5. Overpostbud I C. V. Pedersen, Rønne.
  7. Postvagtmester L. K. Hansen, Kbh. htg.
  12. Pakmesterformand K. V. N. Gjermand, jbpkt. 2.
  31. Overpostbud I E. T. Bisgaard, Kbh. K.
  - April, 5. Overpostbud I Aa. Larsen, Kbh. K.
  13. Overtelegrafbud I H. A. Rasmussen, Odense T.
  16. Overpostbud I A. V. Andersen, Kbh. F.
  18. Postbudformand R. P. Nielsen, Silkeborg.
  20. Postbudformand J. E. Andersen, Kbh. K.
  23. Overchauffør E. L. Olsen, kørselskt.
  25. Pakmesterformand E. O. Jensen, jbpkt. 2.
  27. Overpostbud I J. Beyer, Skanderborg.
  30. Overtelegrafbud I J. H. Pedersen, Århus T.
  - Maj, 4. Overpostbud I E. R. Alø, Kbh. V.
  4. Overpostbud I K. G. E. Larsen, Kbh. V.
  5. Overpostbud I Aa. C. A. Svendsen, Kbh. S.
  7. Overpostbud I J. K. Nordesgaard, Kbh. V.
  11. Overchauffør Chr. Petersen, kørselskt.
  11. Overpostbud I W. H. B. M. Petersen, Ålborg.
  14. Overpostbud I A. E. Nielsen, Kbh. K.
  18. Overpostbud I J. K. Ilvig, Silkeborg.
  23. Overmekaniker H. S. Varnholst, 1. ingdistr.
  30. Overpostbud II E. A. Hansen, Holsted.

- Juni,** 3. Overpostbud II A. Rasmussen, Horsens.  
14. Overpostbud I V. E. L. Stilling, Kbh. K.  
15. Overpostbud I K. E. Nielsen, Odense.  
15. Mekaniker I M. Schmidt, 2. indgistr.  
15. Overpostbud I J. Vesterdal, Rønne.  
16. Postvagtmester H. P. H. Jeppesen, jbpkt. 2.  
23. Overpostbud I I. Mathé, Kbh. K.  
23. Overpostbud II A. S. Madsen, Thisted.  
25. Overpostbud I V. S. Hansen, Kbh. omk.
- Juli,** 4. Overpostbud I P. P. Nissen, Vojens.  
21. Overpostbud I L. C. Simonsen, Kbh. K.  
22. Overpostbud I N. P. Pedersen, avispkt.  
23. Overpostbud I K. K. Pedersen, Kbh. K.  
24. Mekaniker II J. C. Laursen, 3. indgistr.  
28. Overpostbud I Aa. C. Dalby, Horsens.  
31. Overtelgrafbud I N. C. Eilvang, Kbh. htg.
- August,** 31. Overpostbud I E. A. Larsen, Ålborg.  
3. Overpostbud I T. M. Hansen, Ålborg.  
4. Overpostbud I S. L. Jensen, Kolding.  
6. Pakmesterformand J. E. C. Cramer, jbpkt. 2.  
9. Overpostbud I C. F. Olsen, Valby.  
12. Pakmesterformand R. M. W. Hansen, jbpkt. 1.  
19. Overpostbud I H. G. Adamsen, Århus.  
20. Montør I A. J. Nielsen, 2. indgistr.  
22. Overpostbud I P. Boisen, Haderslev.  
11. Overchauffør P. Alnor, kørselskt.  
23. Postvagtmester C. C. Sørensen, Kbh. pakke.
- Septbr.,** 1. Overpostbud II J. Mogensen, Svendborg.  
8. Postvagtmester J. J. Bentsen, jbpkt. 1.  
12. Postvagtmester A. J. E. Nielsen, opm. kt.
- Oktbr.,** 7. Montør I J. Marcussen, 2. indgistr.  
8. Overpostbud I H. M. Vendelbo, Århus.  
14. Overpostbud I S. Nielsen, Kolding.  
14. Postbud A. V. Christiansen, Kbh. 9.  
21. Overpostbud I K. O. Svendsen, Frederiks-værk.  
25. Overpostbud I C. C. Andersen, Langå.  
21. Færgefører S. S. Madsen, Fanø-Esbjerg færgeri.
- Novbr.,** 7. Overpostbud I H. A. Hollmann, Odense.  
9. Overpostbud I I. C. Jensen, Kbh. K.  
16. Overpostbud I Aa. M. Johannsen, Odense.  
18. Overpostbud I B. Wind-Larsen, Århus.  
19. Overpostbud I L. F. Møller, Ålborg.  
20. Overpostbud I S. P. Larsen, Kbh. K.  
23. Overpakmester T. K. A. Jensen, Nakskov.  
23. Overpostbud I E. O. R. D. Olsen, Vanløse.  
28. Overpostbud II F. E. Jensen, Løkken.
- Decbr.,** 3. Overpostbud I J. F. L. Christiansen, Brønshøj.  
14. Overpostbud I V. Geschwendtner, Kbh. omk.  
15. Overpostbud I A. K. Andersen, Brønshøj.  
21. Overpostbud I N. J. Jacobsen, Brønshøj.  
25. Overpostbud I P. J. Madsen, Kbh. K.
- 50 år.
- Januar,** 10. Postbud D. V. Hansen, Kbh.  
12. Overpostbud I K. W. R. Svensson, Kbh. V.  
17. Overpostbud II C. H. Nielsen, Viborg.  
27. Overpostbud II J. J. P. Poulsen, Thorshavn.
- Febr.,** 9. Overpostbud I O. S. Christensen, Kbh. omk.  
14. Overpakmester K. E. Larsen, Kbh. 20.  
17. Postvagtmester A. J. Jørgensen, jbpkt. 1.  
21. Overpostbud II S. J. Havmand, Grenå.  
29. Pakmesterformand S. Ø. Christensen, jbpkt. 2.
- April,** 11. Mekaniker I G. J. Hollerup, radioingtj.  
11. Overpostbud I K. Møller, Kbh. K.  
12. Overpostbud I A. Wochner, Kbh. F.  
13. Overpostbud II H. E. O. A. Lorentzen, Kbh. N.  
15. Overpostbud II J. Hansen, Åbenrå.  
26. Mekaniker I M. E. Kristensen, 2. indgistr.  
23. Overpostbud II C. E. Hansen, Valby.
- Maj,** 1. Postbud A. J. Nielsen, Løgstør.
- Juni,** 4. Overpostbud II J. V. Kofoed, Gudhjem.

12. Overpostbud II K. Andersen, Gram.  
13. Overpostbud II E. K. A. Olesen, Kbh. 7.  
18. Overpostbud I E. R. J. Jørgensen, Middelfart.  
20. Overpostbud I H. P. Thomassen, Åbenrå.  
20. Overpostbud II S. Aa. Jakobsen, Kbh. K.  
29. Overpakmester K. A. B. Jensen, Køge.
- Juli,** 7. Overpostbud II R. Poulsen, Nykøbing M.  
10. Overpostbud II A. Juhl, Kbh. K.  
11. Pakmesterformand H. C. Jensen, jbpkt. 1.  
11. Pakmesterformand K. Jørgensen, jbpkt. 2.  
23. Overpostbud II C. B. Hansen, Rudkøbing.  
26. Mekaniker II E. O. Mørch, værkst.
- August,** 3. Overpostbud II H. V. K. Jensen, Vejle.  
25. Pakmesterformand J. V. Pedersen, jbpkt. 1.
- Septbr.,** 2. Overpostbud II E. A. Christensen, Roskilde.  
9. Overpostbud I J. K. D. Christiansen, Randers.  
23. Overpakmester S. Raee, Kbh. 25.
- Oktbr.,** 7. Overpostbud I E. K. F. Jensen, Dragør.  
14. Overpostbud II K. A. Rasmussen, Kbh. K.  
16. Overpakmester E. E. H. Petersen, Køge.  
23. Overpostbud II S. Aa. K. Petersen, Nykøbing Sjælland.  
19. Pakmesterformand K. B. I. Johansen, Odense.  
27. Overpostbud I S. A. H. Kærbye, Ringe.  
31. Overpostbud I S. Aa. Hansen, Kbh. omk.
- Novbr.,** 4. Overpostbud I H. O. Nielsen, Århus.  
30. Postbud E. Larsen, Nykøbing Sjælland.
- Decbr.,** 7. Overpostbud II K. Aa. Pedersen, Viborg.  
26. Pakmesterformand E. O. Angermann, jbpkt. 1.  
28. Overtelgrafbud I A. N. B. Jørgensen, Fredericia T.

## 17. lønningsklasse.

- 60 år.
- Januar,** 8. Kontorassistent I frk. M. Andersen, Kbh. rtf.  
25. Kontorassistent I frk. N. E. C. Christensen, Kbh. htg.
- Febr.,** 28. Kontorassistent I fru E. Mumm, postgirokt.
- Marts,** 9. Kontorassistent I frk. A. L. Christensen, Kbh. htg.  
19. Kontorassistent I fru A. O. M. Jensen, Kbh. K.  
21. Kontorassistent I fru E. G. Thonboe, avispkt.
- Maj,** 13. Kontorassistent II fru H. W. Holm, gdir.  
24. Kontorassistent I frk. E. G. W. Nielsen, opm. kt.
- Juli,** 6. Kontorassistent I fru J. Plaale, postgirokt.  
10. Kontorassistent I frk. D. Nørgaard, Ålborg.  
14. Kontorassistent I fru I. M. Andersen, Odense T.  
17. Kontorassistent I frk. E. S. M. K. Olsen, postgirokt.
- August,** 4. Kontorassistent I frk. E. Hansenmeyer, Kbh. htg.  
4. Kontorassistent I frk. V. D. A. Sørensen, postgirokt.
- Septbr.,** 1. Kontorassistent II frk. D. M. Jørgensen, postgirokt.  
2. Kontorassistent I frk. R. E. A. Jensen, postgirokt.  
4. Kontorassistent I J. Esbensen, Sønderborg.  
15. Kontorassistent I frk. E. M. H. Larsen, Kbh. rtf.  
14. Kontorassistent I fru K. H. A. Christiansen, postgirokt.  
19. Kontorassistent I fru I. K. Larsen, Kbh. htg.  
27. Kontorassistent I frk. K. A. K. Andersen, Helsingør.
- Oktbr.,** 14. Kontorassistent I frk. E. P. Schmidt, Århus.  
16. Kontorassistent I fru K. Henriksen, Kbh. htg.  
17. Kontorassistent I fru A. G. Thomsen, Århus.



- br., 9. Forstanderinde i skrivestue frk. A. S. Jensen, postgirokt.  
 10. Kontorassistent I fru J. C. Schwarz, gdir.  
 13. Kontorassistent I frk. A. K. Andersen, postgirokt.  
 br., 16. Kontorassistent I fru I. Nielsen, Kbh. N.  
 28. Kontorassistent I frk. G. Henriksen, Odense.  
 50 år.
- ril, 1. Kontorassistent II frk. J. C. M. Olsen, postgirokt.  
 10. Kontorassistent I fru M. K. Hermansen, 1. indistr.  
 j, 27. Kontorassistent I fru K. M. Rosted-Løvgreen, gdir.  
 i, 2. Kontorassistent II frk. G. J. K. Wolf, postgirokt.  
 27. Kontorassistent I frk. G. M. Petersen, Kbh. rtf.
- Juli, 6. Kontorassistent II fru E. Jensen, postgirokt.  
 August, 13. Kontorassistent I fru K. E. H. Jerichau, postgirokt.  
 26. Kontorassistent I frk. Y. L. Selch-Madsen, Stege.  
 Septbr., 5. Kontorassistent I fru O. E. C. Bauer, postgirokt.  
 14. Kontorassistent I fru E. E. K. Colbe, postgirokt.  
 Novbr., 4. Kontorassistent I frk. E. A. M. G. Kristensen, postgirokt.  
 23. Kontorassistent II fru D. K. B. Gärtner, postgirokt.  
 Decbr., 5. Kontorassistent I fru A. M. B. Petersen, Horsens.  
 9. Kontorassistent I frk. G. H. Madsen, Kbh. Ø.  
 19. Kontorassistent I frk. E. Mathiasen, postgirokt.

## Sommerpostinspektørmødet i Nakskov i dagene 13.—15. juni 1957.



Første række fra venstre: distriktsingeniør H. R. Skovsted, postinspektør G. L. Christensen, direktør for postgirokontoret G. V. K. Hjort, overpostinspektør P. Friis, overpostmester O. S. Olsen, overpostinspektør J. Petri Jensen, distriktsingeniør A. C. Gottlieb, overpostinspektør O. C. J. Vigerslev.

Anden række fra venstre: kst. telegrafinspektør S. C. Nielsen, overtelegrafinspektør O. B. Møller, overingeniør K. L. Larsen, radioingeniør K. Svenningsen, overpostinspektør F. Land, postinspektør M. A. T. Nielsen, postinspektør O. C. F. Westphal, postinspektør F. C. Arpe, postinspektør T. F. Larsen, postinspektør N. K. K. Hvidberg.



## Joseph Michaelsen. - Mindemedailen.

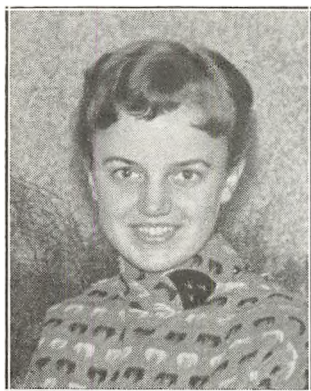

Medhjælper frk. Inger Andersen, Thisted.

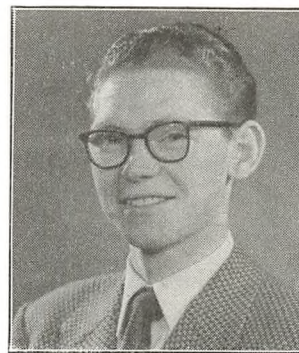
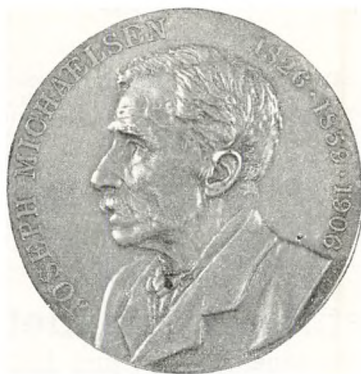

Medhjælper Ernst Nicolai Nielsen, København

På foranledning af komitéen for tilvejebringelse af en marmorbuste af afdøde postmester Joseph Michaelsen er ovenstående medaille præget i sølv, indstiftet i den hensigt at bevare mindet om hans virksomhed for dannelsen af en verdenspostforening.

Medailen uddes hvert års 1. september på postmester Michaelsens fødselsdag til den unge postmand, der ved en nærmest foregående fagprøve for post- og

telegrafvæsenets embedsklasser 1. del har opnået den højeste antal point, dog således, at alle der opnår karakteren »Bestået med udmærkelse« får tildelt en medaille.

Medailen for 1957 er tildelt medhjælper frk. Inger Andersen, Thisted og medhjælper Ernst Nicolai Nielsen København.



### Kursus for elever 1. afdeling 1957 (1. hold) klasse A—B.

Øverste række fra venstre: E. A. Albrechtsen, P. M. Nielsen, H. S. Sørensen, R. Ø. Madsen, R. F. Nielsen, O. Pedersen, J. F. Larsen.

Næstøverste række fra venstre: A. H. Jensen, E. Hansen, frk. J. H. Rasmussen, frk. L. K. Petersen, frk. A. B. H. Poulsen, frk. A. Jørgensen, frk. I. Juhl, B. Mortensen, O. H. Christjansen.

Næstnederste række fra venstre: J. W. Ladekjær, O. C. Kristiansen, frk. T. S. Clausen, frk. S. N. Knudsen, frk. H. H. Lauridsen, E. L. Roed, frk. E. D. Jensen, frk. K. Hansen, frk. M. M. Andersen, frk. I. M. Larsen.

Nederste række fra venstre: frk. T. Frandsen, frk. B. V. Jørgensen, frk. R. Svendsen, frk. I. Schrøder, frk. G. C. Hansen, frk. B. M. Madsen, frk. K. E. Pedersen, frk. E. Bæhr, frk. K. Christiansen.





**Kursus for elever 1. afdeling 1957 (1. hold) klasse C—D.**

Øverste række fra venstre: C. P. O. Norup, P. H. M. Oldrup, A. A. Madsen, A. Larsen, H. Eriksen, P. H. Jørgensen, H. Wiik, P. H. Nørby.  
 Midterste række fra venstre: H. Carstensen, frk. E. R. Jensen, frk. A. L. Borring, frk. I. K. B. Nielsen, frk. E. Kristensen, frk. Y. N. Pedersen, B. Pedersen.  
 Nederste række fra venstre: frk. L. B. Larsen, frk. R. Hansen, frk. L. C. Sørensen, frk. K. I. Stoklund, frk. D. K. Wulff, frk. M. P. Primdahl.



**Kursus for elever 1. afdeling 1957 (2. hold) klasse A.**

Øverste række fra venstre: G. Jensen, T. V. Glud, J. E. Gitz, J. R. Christensen, frk. M. C. Christensen, frk. J. Bröckner, frk. R. A. Brink, K. A. Andersen, J. Fabiansson, F. S. Andersen, E. Iversen.  
 Nederste række fra venstre: frk. D. M. Haugegaard, frk. E. Dreier, frk. A. M. Dahl, frk. H. Dellgreen, frk. A. M. B. Andersen, frk. B. M. D. Gotthardsen, frk. K. Andersen, frk. T. Bennetzen, frk. K. Frederiksen.



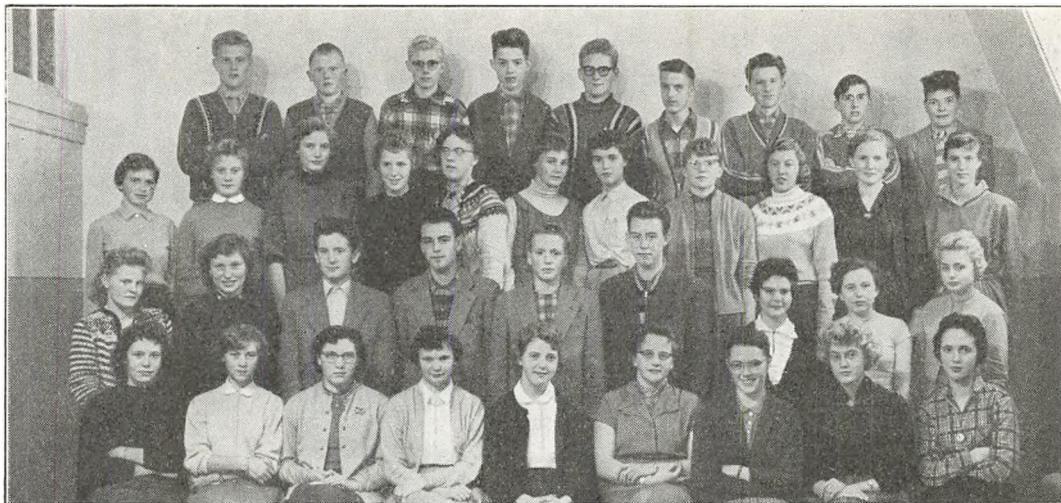

**Kursus for elever 1. afdeling 1957 (2. hold) klasse B—C.**

- Øverste række fra venstre: F. M. Pedersen, V. G. Nielsen, J. Rasmussen, M. G. Larsen, K. Madsen, F. H. Jørgensen, K. B. Matz, V. Larsen, B. K. Larsen.  
 Næstøverste række fra venstre: frk. B. G. Kofod, frk. G. Kristensen, frk. B. T. Nielsen, frk. B. O. Nielsen, frk. I. S. Kristensen, frk. I. N. Jørgensen, frk. I. Jørgensen, frk. L. Martinsen, frk. E. Johansen, frk. N. A. Jensen, frk. I. S. Nielsen.  
 Næstnederste række fra venstre: frk. A. L. Simonsen, frk. Britta E. Pedersen, H. O. Rasmussen, I. M. Thunholm, K. Rasmussen, J. M. Nielsen, frk. M. L. Marhauer, frk. B. Nielsen, frk. A. Olsson.  
 Nederste række fra venstre: frk. K. Thomsen, frk. Bodil E. Pedersen, frk. T. V. Taarsted, frk. V. L. Pedholt, frk. L. N. Rasmussen, frk. T. A. K. Secher, frk. L. K. H. Rasmussen, frk. A. Rasmussen, frk. D. E. Pedersen.



**Kursus for elever 1. afdeling 1957 (2. hold) klasse D—E.**

- Øverste række fra venstre: C. M. Jørgensen, C. J. B. Jensen, H. R. Jensen, E. P. Laursen, H. Leed, S. Hjortshøj, G. L. Svendsen, F. B. Laursen, A. M. E. Zimmermann.  
 Midterste række fra venstre: B. Würtz, J. Laursen, E. N. Alexandersen, M. Rasmussen, P. Madsen, B. E. Vester, H. C. Tagmos, W. I. Simonsen, V. Laursen.  
 Nederste række fra venstre: N. P. Schmidt, H. E. Christensen, frk. I. L. M. Koefoed, frk. J. B. Hansen, frk. E. P. Wolff, frk. V. M. Pedersen, frk. D. Sivertsen, frk. I. J. Svjdt, O. M. M. Pihl.





**Kursus for assistenter 1956 (efterårshold) klasse A.**

Øverste række fra venstre: G. Kaspersen, B. Karlsen, K. N. A. Jensen, P. H. Jensen, B. Hamann, P. J. H. Jacobsen, E. Knudsen, J. H. Ladegaard.  
Nederste række fra venstre: A. Andersen, H. W. Böttcher, H. Dalgaard, B. A. Dideriksen, K. K. Eriksen, L. L. Husum.

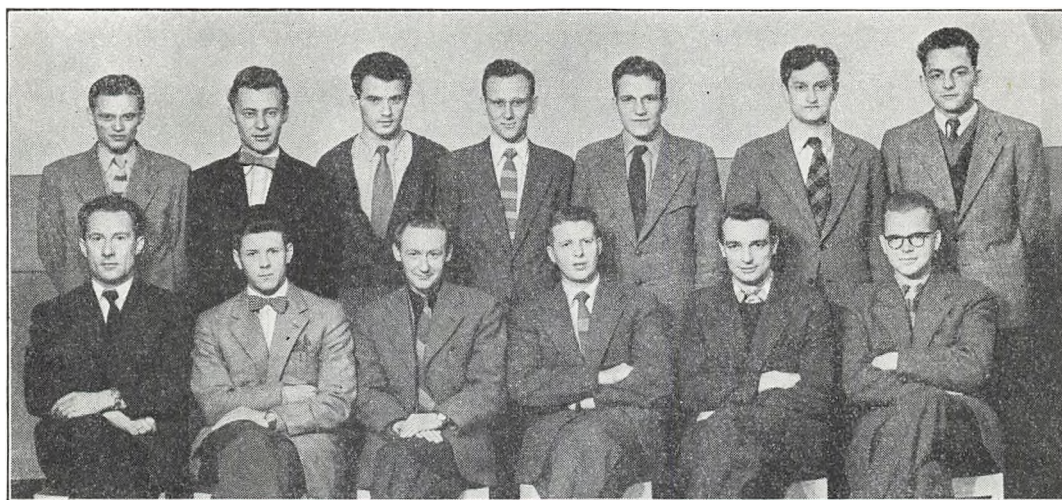

**Kursus for assistenter 1956 (efterårshold) klasse B.**

Øverste række fra venstre: G. Møller, K. Petersen, S. C. K. Muurholm, J. F. Nielsen, H. L. Pedersen, H. H. Seidel, K. J. Nielsen.  
Nederste række fra venstre: H. S. Pedersen, R. R. Pedersen, G. F. Petersen, H. E. Toft, N. K. Sørensen, L. Petersen.





**Kursus for assistenter 1957 (forårshold) klasse A.**

Øverste række fra venstre: E. R. Jensen, K. S. Andersen, H. G. Hansen, H. A. F. Christensen, K. S. Hansen, S. Carstensen, F. E. Jensen, J. Basse.

Nederste række fra venstre: T. G. Beyer, H. Kjeldmand, K. E. Graugaard, frk. I. B. Gjølrup, frk. K. Hansen, K. F. Hansen, E. L. Just.



**Kursus for assistenter 1957 (forårshold) klasse B.**

Øverste række fra venstre: R. C. Sørensen, E. S. W. Pedersen, L. P. Sørensen, B. Poulsen, T. P. Kromann, S. A. Lindholt, J. E. L. Sørensen, E. V. Pedersen.

Nederste række fra venstre: A. Søgaard, S. A. Kristensen, E. B. T. Soltau, L. Olsen, E. Thygesen, W. B. Lamp.

# Kendte Mænd

i Post- og Telegrafvæsenet.\*)

90 år.

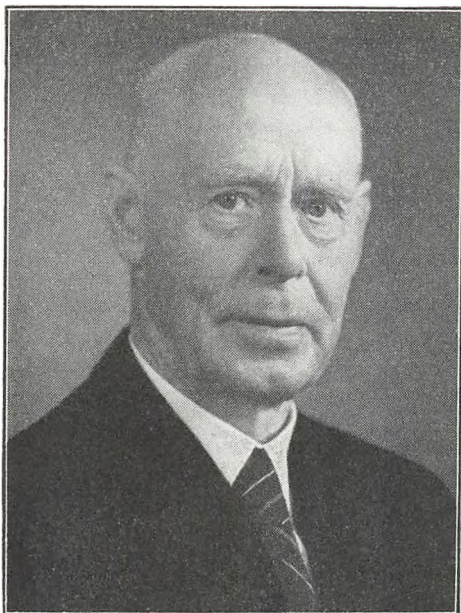

**Postmester\***

**GUSTAV CLAUSSEN, R\*,**

**Sorø,**

fylder den 16. februar 1958 90 år.

Postmester Claussen indtrådte i postvæsenet den 26. maj 1885 og blev postmester i 1908, først i Terndrup, senere i Skælskør og til sidst i Sorø fra 1927 til 1934, i hvilket år postmesteren tog sin afsked for at nyde sit otium.

Postmester Claussen er ved tidligere lejligheder blevet omtalt i årbogen, bl. a. i 1948 og 1953 af kontrolør Gormsen, Lyngby.

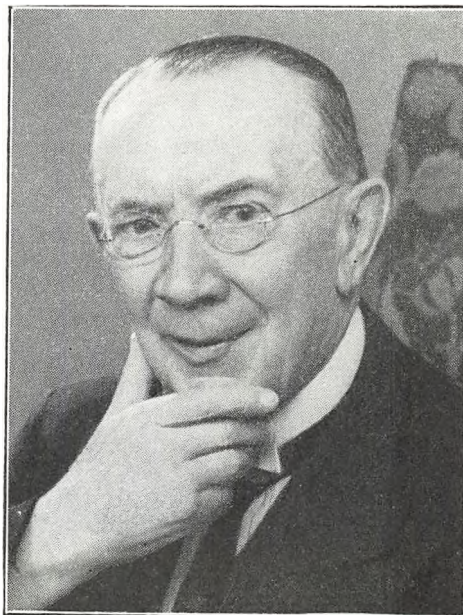

**Postkasserer\***

**J. H. D. KOCH, R\*,**

**Århus,**

fylder den 18. april 1958 90 år.

Efter at have haft sin assistenttid forskellige steder blev J. H. D. Koch postmester i Mern 1909, men søgte i 1917 til Ålborg som kontrolør. I 1924 blev han postkasserer i Århus, indtil aldersgrænsen satte stop i 1938.

Årbogen har tidligere bragt artikler om postkassereren, i 1943 af afdøde postmester Stokholm, Horsens, og i 1953 af post- og telegrafkasserer J. Thorsted, Århus.

\*) En stjerne \* efter stillingen betegner vedkommende som »forhenværende« eller »pensioneret».



85 år.

**Kontrolør\*****H. S. HESELER,****Tønder,**

fylder den 14. april 1958 85 år.

Kontrolørens postale virke er tidligere omtalt i årbogen.

Med små mellemrum møder man Hans Heseler, enten på postmesterens kontor eller på automatcentralen, han ser inden for, for at få en lille sludder eller fortælle en lille historie. Trods sin høje alder morer Hans Heseler sig over alle de små ting, der sker i hans hverdag, hans medfødte lune slår aldrig fejl. Han kan fortælle om en ungdomsforsyndelse i det strenge tyske postvæsen, eller om episoder fra første verdenskrig på en så fornøjelig og træffende måde, at vi alle må le hjerteligt. Hans små bemærkninger er rammende og altid morsomme, aldrig ondskabsfulde. Vi kan stadig møde kontroløren på hans små spadsereture, til for få år

siden var disse på mange kilometer, nu slår benene og synet ikke til længere.

Alle vi, der kender kontrolør Heseler og holder af ham, ønsker hjertelig til lykke med fødselsdagen, vi mindes med glæde de mange fødselsdage, hvor vi fik »skumtorte« til historierne

*Emilie Bay.***Post- og telegrafkasserer\*****H. J. H. HOFF, R\*,****Svendborg,**

fylder den 24. oktober 1958 85 år.

Kasserer Hoff indtrådte i telegrafvæsenet der 28. juni 1891 i Fredericia. I 1919 udnævntes han til overtelegrafist i Svendborg, og i denne by virkede han dels som kontrolør II og kontrolør I og fra 1. maj 1934 som post- og telegrafkasserer

Postmester Sv. Steensen skrev i årbogen for 1948 og 1943 en udførlig omtale af post- og telegrafkassereren, og der henvises iøvrigt til omtale i 1941, skrevet af postmester H. Rasmussen, Svendborg.

**Kontrolør\***

**C. LARSEN, M.f.D.R.,**  
Ringsted,

fylder den 11. september 1958 85 år.

Kontroløren er født i Ringsted og blev i 1902 optaget som elev ved Ringsted postkontor. Efter tjenestetid i Herning, Korsør og København vendte han i 1919 tilbage til Ringsted som kontrolør, og der sluttede han sin postale løbebane i 1938.

I sin fritid dyrkede kontrolør Larsen friluftssport, han var en dygtig svømmer, der som ung vandt sølvmedaillen for druknedes redning, desuden var han ivrig jæger og lystfisker.

I de senere år har sporten været lagt på hylden, men derfor har han ikke været ledig: først i Gaastrup og siden i den hyggelige villa i Hvidovre har han været travlt optaget af arbejde i huset og have. I den sidste tid har helbredet krævet noget, dog ikke mere, end at man så tit som i fjor kunne finde ham på villaens tag udført lærd med reparationer. Jeg har altid med glæde tænkt tilbage på min tjenestetid på Ringsted postkontor, og vil her gerne sige kontrolør Larsen tak for godt samarbejde, forståelse og venlighed og ønske ham og fru en flere gode år og held i behold.

*H. Larsen.*

**Kontrolør\***

**E. A. TOLSTRUP,**  
Åbenrå,

fylder den 13. maj 1958 85 år.

Fra sine unge dage har kontrolør Tolstrup altid været stærkt nationalt indstillet, og det har vel nok været dette, som banede vejen for ham til Sønderjylland ved Genforeningen i 1920, og hans beslutning herom har han aldrig fortrudt, det er for ham nogle af de skønneste år i hans tilværelse.

Herefter gik Interessen atter mod Syd-Syd-slesvig - Eidergrænsen! Tolstrups ture til Syd-slesvig har været utallige, han tog ned og var der i flere dage og boede så enten i Flensborg eller Slesvig.

Foruden kontrolørens virke i postvæsenet, tog han ikke alene stærkt del i det »nationale«, men gav også sine kræfter til kommunalt arbejde: var i mange år medlem af ligningskommissionen, amtsrevisor og sparekasserevisor, i bestyrelsen for Folkeligt Samfund, Aabenraa Byes danske Samfund og Sprogforeningen og medlem af Syd-slesvigsk Udvalg af 5. Maj 1945. Så har Odd-Fellow-Ordenen også haft hans store interesse, og ved oprettelsen af Odd-Fellow Logen »Baldur« i Aabenraa, blev han Logens første overmester.



Kontrolør Tolstrup havde i 1952 den sorg at miste sin hustru efter 48 års lykkeligt ægteskab.

Telegrafbestyrer R. Octavius Nielsen og postmester Mandrup Andersen har i årbogen 1948 hhv. 1943 givet en udførlig karakteristik af kontrolør Tolstrup.

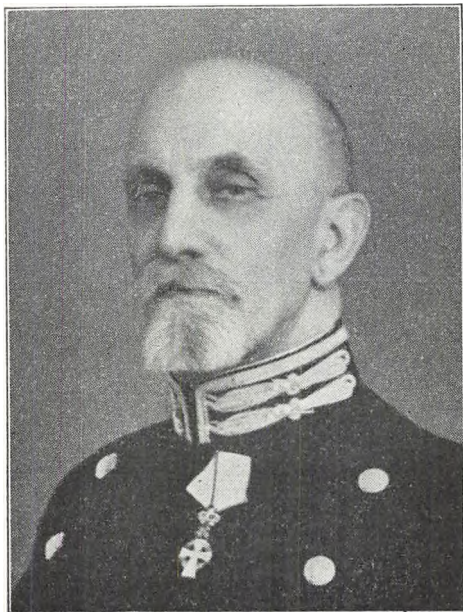

**Postmester\***

**N. J. VOSS, R\*,**

**Ringe,**

fylder den 9. maj 1958 85 år.

Postmester Voss karakteriseres som en retlinet og nobel embedsmand, afholdt og velanset af kolleger og publikum. Ved genforeningen blev han postmester i Rødding og har gjort et betydningsfuldt arbejde ved genrejsningen.

Der henvises iøvrigt til tidligere artikler i årbogen, i 1948 af bogholder O. A. Jensen, og i 1943 af postmester A. B. Ludvigsen, ligesom årgangene 1953 og 1942 bragte omtale af postmester Voss.



**Assistent\*, løjtnant**

**L. G. WØRNER,**

**Købmagergades postkontor,**

fylder den 11. april 1958 85 år.

Assistent Wørner er i anledning af sin 70 års fødselsdag i årbogen 1943 karakteriseret som postmand og som menneske gennem »Brevsamleren«s udmærkede indlæg.

— — —  
Ved dette arks trykning er netop indløbet meddelelse om, at assistent Wørner er afgået ved døden den 8. oktober d. å.

80 år.

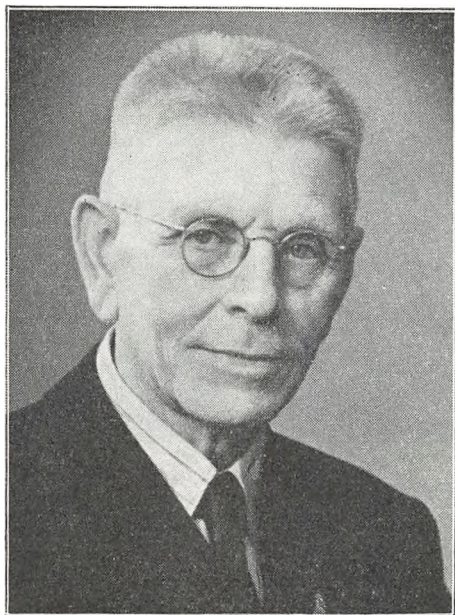
**Postmester\*****H. J. BØTTIGER,****Nr. Nebel,**

fylder den 9. december 1958 80 år.

Arbogen har ved de tidligere »runde fødselsdage« i 1953 og 1948 bragt udførlig omtale af postmester Bøttiger, skrevet af postmester A. Svennevig, Tarm.

**Kontrolør\*****C. J. FRIIS,****overpostmesterens kontor,**

fylder den 18. marts 1958 80 år.

Da kontrolør Friis i 1953 og 1948 fyldte 75 hhv. 70 år bragte årbogen udførlige omtaler, skrevet

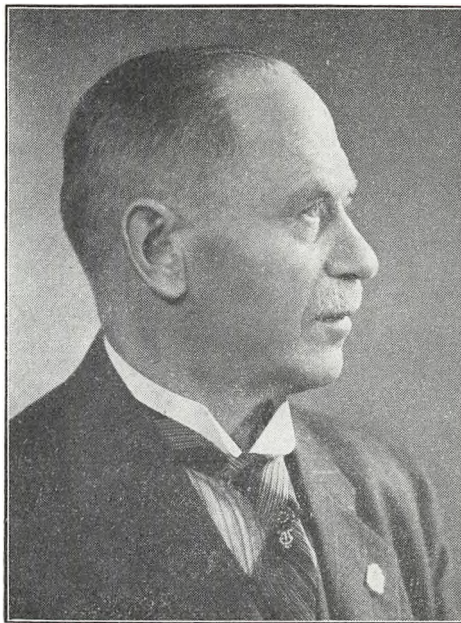

af kontrolør P. A. Kjær-Pedersen, overpostmesterens kontor. Kontrolør Friis var en af dem, der fra telegrafvæsenet skulle omplantes til postvæsenet, men kontroløren kunne vænne sig til det, og det varede heller ikke længe, før han faldt godt til.

**Post- og telegrafkasserer\*****E. O. GEDDEY, R\*,****København R,**

fylder den 20. februar 1958 80 år.

Kasserer Geddey indtrådte i telegrafvæsenet i 1893. I 1902 forflyttedes han til det daværende telegrafdirektorat i København, og det blev i administrationen, det meste af hans livsgerning faldt. I 1920 kom udnævnelsen til fuldmægtig, og som sådan overgik han til det nye generaldirektorat for post- og telegrafvæsenet.





Fra 1937 virkede herr Geddey som kasserer ved regnskabskontoret, indtil han efter mere end 52 års tro tjeneste tog sin afsked i 1945.

**Personahistorikeren, museumsinspektør  
H. E. HJORTH-NIELSEN, R<sup>+</sup>, D.M. p.p.,  
generaldirektoratet,**

fylder den 7. januar 1958 80 år.

Da jeg i årbogen for 1948 skrev om Hjorth-Nielsen ved hans afgang, gav jeg udtryk for, at hans afgang formentlig først og fremmest ville betyde, at han nu fik mere tid til sine studier. Det er slået helt til.

Foruden at han fortsat har passet sin normale skribent- og redaktørvirksomhed, har han — sammen med kontorchef Falk-Jensen — givet sig på udarbejdelse og udgivelse af et nyt storværk, nemlig »Candidati og Examinati juris 1736—1936, Candidati politices 1852—1936 og Candidati actuarii 1922—1936«. De 3 første bind er udkommet, og det 4. kan vist ventes i 1958.

Men dette omfattende arbejde har ikke hindret ham i at påtage sig en ny og ikke mindre vidt-

spændende opgave. I marts 1961 kan Højesteret fejre sit 300 års jubilæum, og i den anledning vil der fremkomme et større værk i 3 bind om Højesterets historie. Hjorth-Nielsen har haft den ære og tilfredsstillelse, at det af Højesteret til udgivelsen nedsatte udvalg har anmodet ham om (sammen med Falk-Jensen) at udarbejde visse afsnit af værket, nemlig om rekrutteringen til Højesteret, herunder forudsætningerne for at blive højesteretsassessor (-dommer), og om højesteretsadvokaterne (-sagførerne), herunder deres uddannelse. Begge afsnit omfatter de 300 år. Hertil vil slutte sig en »Stat«, som skal omfatte data for alle assessorer (dommere), advokater (sagførere) og justitssekretærer gennem de 300 år. Det er en stor og hæderfuld opgave, og det er jo ingen tilfældighed, at der er sket henvendelse netop til Hjorth-Nielsen — nu afdøde højesterets-sagfører C. B. Henriques har engang kaldt ham »sagførerstandens fremragende historiker«.

I 1954 blev Hjorth-Nielsen æresmedlem af »Samfundet for dansk Genealogi og Personhistorie«, af hvis bestyrelse han havde været medlem lige siden 1918.

Det er altså en levende, virksom og flittig mand, som nu runder de 80. Jeg er overbevist om,

t hvis det forundes både ham og mig at opleve ans 90 års dag, vil jeg kunne skrive noget om am, som ganske svarer til, hvad jeg skriver i ag — og det vil være mig en *Contentement*, *laisir* og *Fornøjelse* at gøre det.

Hermed være Hjorth-Nielsen ønsket hjertelig l lykke på 80 års dagen.

*Arne Krog.*

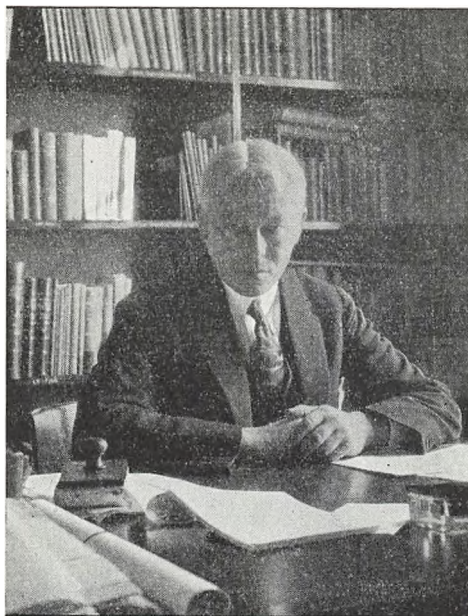

**Fuldægtig\***

**A. B. ILSLEV,**  
**Generaldirektoratet,**

fylder den 3. februar 1958 80 år.

Ilselev og jeg er begge »amagerkanere« og egge er vi pensionister. Ilselev er i fast rute-fart ver Langebro hver dag kl. 16,30.

Når vind og vejr tillader det, vover jeg mig gså ud til et møde med ham, men holde trit ned ham har jeg opgivet. Han må sætte tem-øet ned, når vi følges ad. Han er i besiddelse f en vitalitet, som er forbløffende for en mand den alder, hans fodskifte og holdning er som n ung mands.

Jeg benytter lejligheden til at sige ham tak

for mangen lun passiar, vi har altid meget at drøfte. Begge har vi jo tjent post- og telegraf-væsenet i ca. 55 år, og vi har gennem vor lange tjeneste mødt mange forskellige mennesker på vor vej. . . .

Det er altid en festlig stund, når Ilselev og jeg mødes på Langebro, og jeg vil håbe, at vi frem-deles må kunne finde hinanden, svingende med stokken i luften — Hatten hænger som oftest derhjemme på knagen.

Kære Ilselev! Mine allerbedste ønsker til 80-års dagen. Helsen og Sundhed i det næste decennium. - Lad mig med disse linier hilse ungdommen under de hvide hår!

København, november 1957.

*Slivsgaard.*

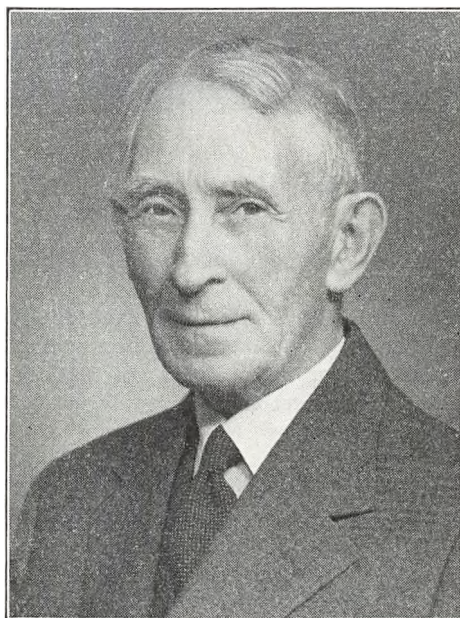

**Postmester\***

**F. V. HOOQE KNUDSEN,**  
**Frederiksværk,**

fylder den 6. februar 1958 80 år.

Årbogen henviser i den anledning til to fore-gående fyldige karakteristikker, givet af post-mester S. Kjeldmand i 1948 og nu afdøde post-mester V. Gottlieb i 1943.





**Postmester\***  
**L. N. LARSEN,**  
**Ærøskøbing,**

kan den 28. december 1958 fejre sin 80-årige fødselsdag.

Den dag vil han sikkert lade tankerne gå de svundne år igennem, og jeg gætter næppe forkert, når jeg tror på, at tiden fra 1921 til 1930 indeholder en meget høj procent af de mange års lyseste minder.

»Der var engang . . .«

Larsen overgik i 1912 til »Nørrejylland's Jernbanepostkontor« med tjeneste på ruten Fredericia—Vamdrup. Da Vamdrupruten blev til Fredericia—Flensborg, kom jeg »i hold« med L.N., og det fortsatte indtil Larsen i 1930 blev postmester i Brobyværk.

Jeg skal ikke forsøge at gætte på, hvormange sække »Amerika« vi har arbejdet os igennem, men samarbejdet var ideelt! Larsen var en fortræffelig »makker«! Altid oplagt! Altid i godt humør! En prægtig arbejdsfælle. Mangt et fornøjeligt middagsmåltid har vi deltaget i på »Alt Flensburger Haus«, og man indbød aldrig for-gæves Larsen til at være medspiller i et l'hombreparti.

Den gamle rute er nu en saga. Men en saga kan jo leve længe, og så længe der er mulighed for at to gamle »Flensborg-kørere« træffer sammen, vil det altid lyde: »Kan du huske den gang da - - -«.

Tænd dig en frisk cigar, bryg dig en grog og tænk et par kapitler af »sagaen« igennem! Godt humør er »god medicin«!

Til lykke med de fire snese — og tak for svundne dage!

*Din sidemand i »907« - Graven.*

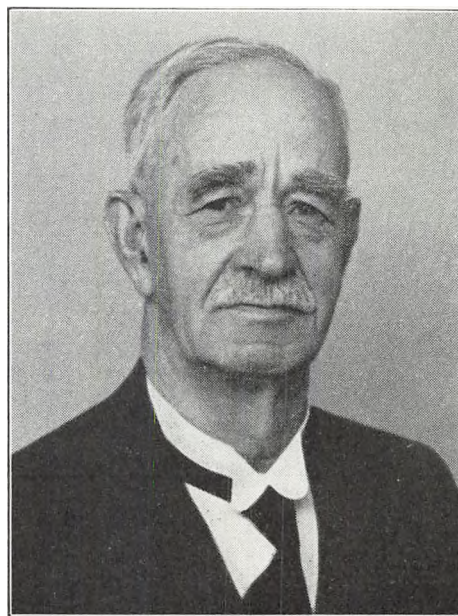

**Postmester\***  
**S. PETRI,**  
**Vinderup,**

fylder den 27. marts 1958 80 år.

Postmester Petri indtrådte i postvæsenet 1897 og har haft sin tjeneste forskellige steder i Jylland. I 1924 blev han kontrolør II i Horsens og fik i 1932 postmesterstillingen i Vinderup. I 1946 tog han sin afsked og nyder nu sit otium Horsens.

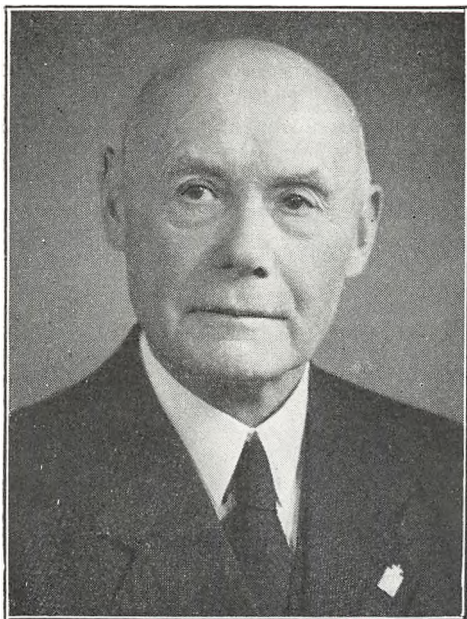
**Postmester\*****H. C. POULSEN, R\*,****Nykøbing Mors,**

fylder den 25. juli 1958 80 år.

Der er ikke ret mange i etaten, der som Poulsen, nærmende sig de fire snese, stadig bevarer sin fulde vitalitet.

Ganske vist er angina pectoris ikke nogen rar følgesvend, men bortset fra, at gangen er blevet lidt mere »normaliseret«, er der ingen ydre tegn på den høje alder, stadigvæk lige rank og smilende går den ældre gentleman sine ture til folketinget, møder, l'hombrespil og på Christianshavns volde.

Som jeg skrev til 75 årsdagen, er han stadig i besiddelse af sine meningers mod og aldrig bange for at fremsætte dem.

Poulsen skal have noget at virke med. I de senere år er det pensionistforeningen i København, han har helliget hele sin ildhu. At resultaterne ikke altid munder ud i Poulsens favør, generer ham ikke så meget. Dertil er han foroyal over for flertallet. Hans interesse for etaten og kolleger er lige usvækket.

Over for sine venner er Poulsen sjælden trofast, og der er sikkert mange med mig, der vil hilse og hædre ham på 80 årsdagen.

*N. J. Didriksen.*

**Postmester\*****V. H. SPORRING, R\*,****Skjern,**

fylder den 14. februar 1958 80 år.

Da postmester Sparring i 1943 fejrede sit 50 års jubilæum, skrev postmester C. Rasmussen, Langå, udførligt om postmesteren.



**75 år.****Postmester\*****A. K. ANDERSEN, R\*,****Store-Heddinge,**

fylder den 11. oktober 1958 75 år.

Hvor tiden dog iler, jeg mindes med glæde de år i Store-Heddinge, hvor jeg arbejdede sammen med A. K., nu er det 16 år siden, og jeg har ved besøg i Gilleleje fornylig konstateret, at der trods den store sorg ved tabet af sønnen, ingen forandring er sket med A.K. siden da, han er stadig rask og rørig og stadig fuld af humør og lune, hjertelighed og muntre historier strømmer stadig imod os ved hvert gensyn.

Vi blev da også venner for livet, og det samme er tilfældet med vore koner, mange lange og indholdsrige er de breve, der udveksles mellem Gilleleje og Rødby, de erstatter i nogen grad alle de hyggelige timer og dage vi har tilbragt sammen.

Da A.K. tog sin afsked fra post- og telegrafvæsenet sagde han ved afskeden på postmestermødet i Hornbæk: »Når man ikke får den man elsker, må man elske den man får«, det siger

vist alt om sammenslutningen af telegrafvæsenet og postvæsenet.

Jeg skrev lidt om A.K. i årbogen ved hans 70 års dag, nu igen ved hans 75 års dag, og jeg håber, at jeg også opnår at skrive lidt om ham ved hans 80, 85, 90 og 100 års dag.

Lad det være min kones og mit ønske for dig på 75 års dagen, og hermed vor hjerteligste lykønskning og tak for alt godt til jeg begge.

*F. Juul Poulsen.*

**Assistent\*****frk. E. C. H. ANDRESEN,****Odense T.,**

fylder den 11. marts 1958 75 år.

Dette er officielt, og når man i over 40 år har arbejdet sammen med »Trine« her på Odense T., må man jo bøje sig for den kendsgerning, at hun ikke kan være nogen årsunge mere. Og alligevel er det uforståeligt; for få har vel gennem årene forandret sig så lidt, både i »sind og skind« som hun.

Da jeg som tyveårig gjorde min entré på Odense telegrafstation, virkede hun allerede på os unge, som den mærkelige blanding af en vis kølig værdighed parret med en ubetinget faglig lygtighed, der nødvendigvis måtte aftvinge os respekt og en ungdommelig til tider næsten sjælfiskeagtig kådhed, der hurtigt bevirkede, at man trods alt betragtede hende som »en af sine egne». Dette indtryk har jeg bevaret til dato og får det stadig bekræftet, når hun, der stadig er bosiddende i Odense, desværre alt for sjældent aflægger et lille besøg på sin gamle arbejdsplads for en kort stund at hygge sig i selskab med gode venner.

Til lykke kære »Trine«! Gid De endnu i mange år må holde Dem frisk og munter og smitte lidt af på os andre.

Gulle.

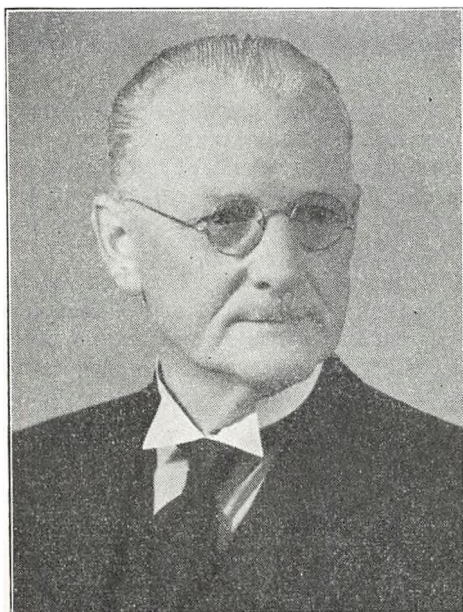

Postmester\*

P. G. BOESEN, R\*,

Assens,

fylder den 2. april 1958 75 år.

Postmester Boesen måtte på grund af aldersgrænsen tage sin afsked fra postmesterstillingen

i Assens i 1953 efter et langt og trofast virke i postvæsenets tjeneste.

Årbogen havde ved 70 års dagen i 1953 en udførlig omtale af postmesteren, skrevet af fuldmægtig E. J. Vintersborg, generaldirektoratet.



Kontrolør\*

T. V. GYMOESE,

rigstelefonkontoret,

fylder den 25. februar 1958 75 år.

Overtelegrafinspektør O. B. Møller gav ved 70 års fødselsdagen i 1953 i årbogen en fyldestgørende karakteristik af kontrolør Gymoese, der i sin lang virketid ved rigstelefonkontoret har gjort et stort arbejde gennem dettes rivende udvikling.





**Postmester\***  
**J. HANSEN, R\*,**  
**Fredensborg,**

fylder den 4. september 1958 75 år.

Postmester J. Hansen har siden 1953, hvor han tog sin afsked, nydt sit otium i Fredensborg, hvor han har været postmester siden 1934, i hvilket tidsrum postmesteren nåede at samle en stor vennekreds og gøre sig vellidt af sit publikum og personale.

Herom vidner de tidligere omtaler af postmesteren i årbogen 1953, skrevet af kontrolør frk. Bargsteen, Århus, og i årbogen 1951 i anledning af 50 års jubilæet.

**Postmester\***  
**L. P. HANSEN, R\*, D.M.,**  
**Frederiksberg postkontor,**

fylder den 13. februar 1958 75 år.

Det er ubegribeligt, at der er gået 5 år siden postmester L. P. Hansen måtte træde tilbage,

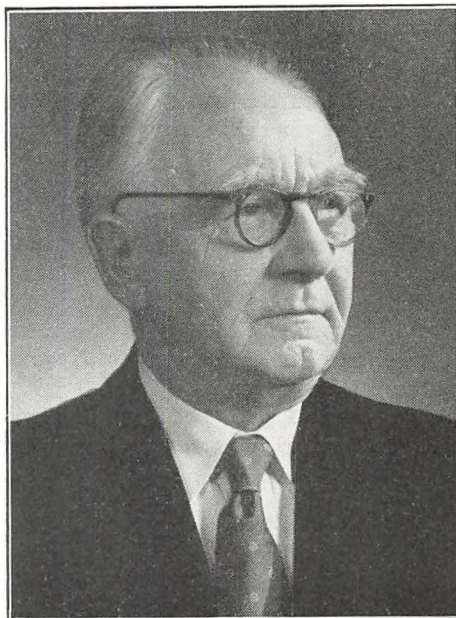

fordi der findes en ubønhørlig aldersgrænse men det må jo være rigtigt.

Postmesteren har ikke tabt interessen for sin gamle etat og har bl. a. besøgt flere af de nye postkontorer og med interesse set disse kontorens indretning.

På 75 års dagen ønsker jeg, at De, postmester L. P. Hansen, endnu må få mange indholdsrigt år. Jeg sender Dem mine bedste hilsener med en hjertelig tak for de lærerige år, jeg havde på Frederiksberg postkontor under Deres ledelse.

*O. Møllgaard.*



**Overassistent\***

**K. A. IVERSEN,**  
**jernbanepostkontor 1,**

fylder den 16. august 1958 75 år.

Overassistent Iversen, der indtrådte i postvæsenet i 1899, har fra 1912 til 1953, hvor han tog sin afsked, haft sin gerning ved jernbanepostkontoret.

Overassistenten har ved tidligere lejligheder i 1953 og 1949 ved artikler i årbogen give udtryk for sin livsanskuelse.

**Kontrolør II\***

**P. G. JENSEN,**  
**omkarteringspostkontoret,**

fylder den 6. november 1958 75 år.

Kontrolør Jensens postale løbebane viser ikke større udsving, hans virke var udelukkende i

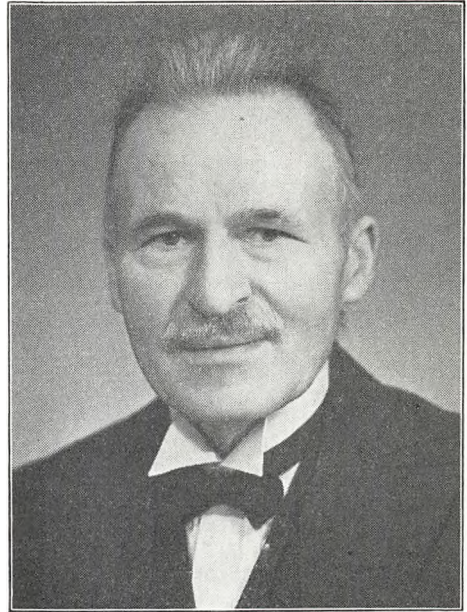

København, hvor han på sin stilfærdige måde passede sit speciale. Denne karakteristik udbygges nærmere i postmester H. J. L. Jørgensens omtale af kontrolør Jensen i årbogen 1953 ved 70 års dagen.

**Postmester\***

**P. LARSEN JENSEN, R\*,**  
**Struer,**

fylder den 21. juni 1958 75 år.

Da min kone og jeg en regnfuld oktoberdag i 1947 indfandt os i Struer for i anledning af min ansættelse som overassistent at se på lejlighed, overraskede postmester Larsen Jensen, hvem jeg da kun kendte fra telefonen, os ved at møde op på bånegården for at byde velkommen og tilbyde sig som vejviser samt for bagefter at invitere på spisning.

Et fast »hverv«, som postmesteren røgtede trofast søndag efter søndag år ud og år ind, uanset om han havde gæster, var at servere kaffe for





den mand, der havde eftermiddagstjeneste i telegraf og rigstelefon.

Ovenstående er kun et par eksempler på postmesterens usædvanlige omsorg for sine medarbejdere. Min søn karakteriserede ham engang på barnets umiddelbare facon med ordene: »Han er vel nok en rar mand«, og trofast er Larsen Jensen stadig i sin interesse for en tidligere medarbejders ve og vel, selv om han og fru har deres egne børn og børnebørn at tænke på og — som det stadig fremgår af hans breve — at glæde sig over.

Tro og agtsom var postmesteren også i sit postale virke, hvor Larsen Jensen aldrig ønskede nogen tjenestelægning med arbejdslettelser for postmesteren. Skulle post- og telegrafvæsenets økonomi være i orden, måtte både postmester og personale gøre dagens gerning fuldt ud, og hans tjenstlige grundindstilling, at føle sig forpligtet over for etatens økonomi, som gjaldt det hans egen pengepung, kunne man kun respektere — også når vi, som det af og til sker for repræsentanter for to generationer, var uenige om et eller andet.

Skønt postvæsenet har haft Larsen Jensens store interesse, har han også haft blikket åbent

for andre værdier i tilværelsen. I Rotary, menighedsrådet og L.Y.M. har han været et trofast medlem, og i sit otium søger han udløsning for sin virketrang bl. a. ved et par job hos Bang og Olufsen og i Struer sparekasse.

Larsen Jensens harmoniske hjemliv, bygget på stærkt sammenhold og troskab, står som et eksempel til efterfølgelse både for de børn, der er udgået derfra, og for venner og medarbejdere, som er kommet i hjemmet. Mange tanker og lykønskninger vil gå til hjemmet i Østergade i Struer den 21. juni med gode ønsker for kommende år.

*P. Aue.*

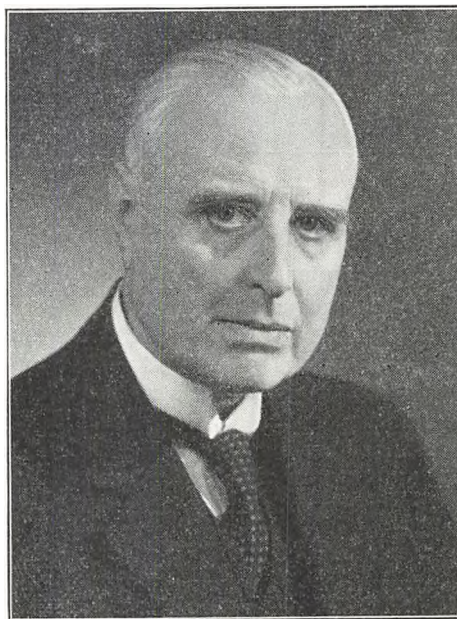

**Postmester\***  
**P. R. JEPSEN,**  
**København 13,**

fylder den 17. september 1958 75 år.

Postmester Jepsen indtrådte i postvæsenet der 1. september 1901 og kan se tilbage på mere end 50 års tro tjeneste. I anledning af 50 års jubilæet bragte årbogen i 1950 en omtale af postmesteren.



**Postmester\***

**A. M. KNUDSEN,**  
**Rødby,**

fylder den 4. september 1958 75 år.

Om postmester A. M. Knudsens virke i og uden for postvæsenet bragte årbogen i 1953 en udførlig karakteristik underskrevet Lorenzen og Pedersen.

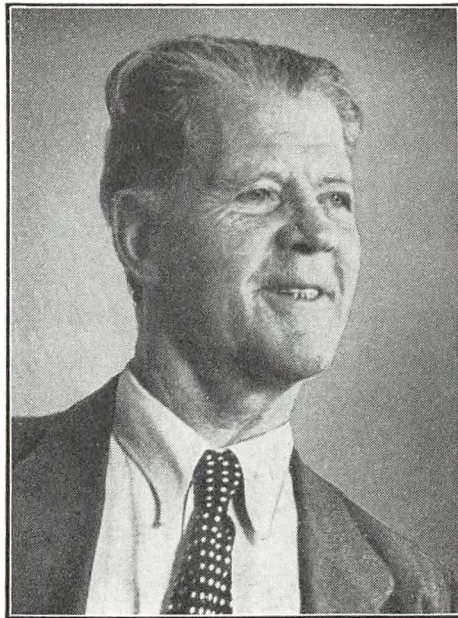

**Postmester\***

**T. KNUDSEN,**  
**Neksø,**

fylder den 1. juli 1958 75 år.

At postmester Knudsen fylder 75 synes at stride mod naturens orden. Postmesteren færdes rank og let og nyder sit otium i Roskilde, hvor postmesteren efter tjenestetidens afslutning slog sig ned, og sammen med sin frue dannede

et nyt og hyggeligt hjem, hvis døre altid står åbne for gamle og nye venner.

Det gamle ord, der siger, at man kun i de unge år får venner og senere blot bekendte, synes ikke at gælde for hr. og fru Knudsen.

En af de gamle, om end ikke af de ældste, ønsker mange gode og lykkelige år fremover.

**E. W.**

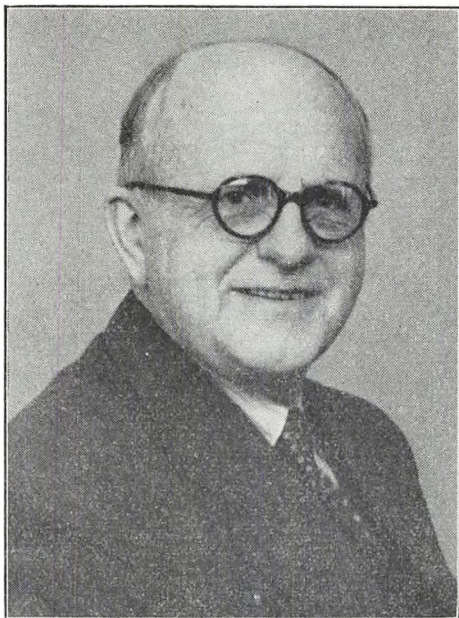

**Postmester\***

**J. LANGSTED, R\*,  
Vanløse,**

fylder den 17. juni 1958 75 år.

Postmester Langsteds postale løbebane kan deles i to afsnit, det første i administrationen, hvor en alsidig uddannelse gjorde ham kvalificeret til at overtage chefsposten i et kontor, hvis forretninger var i stærk fremgang på grund af bydelens rivende vækst.

Den måde, postmester Langsted løste den givne opgave på, er nærmere uddybet i årbogens tidligere artikler, i 1953 skrevet af postmester J. V. Johansen og i 1949, skrevet af postmester G. S. Willeman.

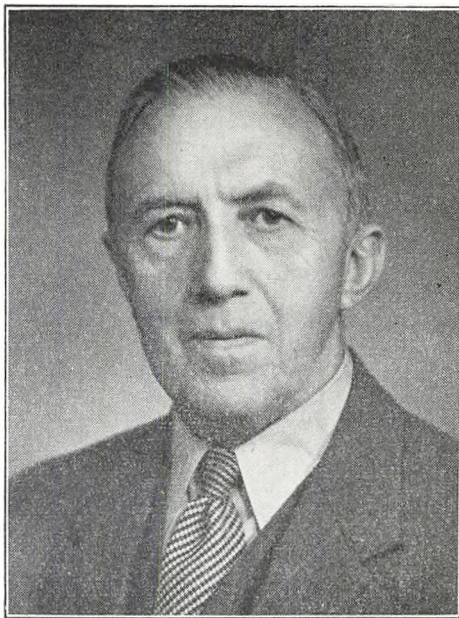
**Overkontrolør\***

**O. P. NIELSEN,  
rigstelefonkontoret,**

fylder den 24. juni 1958 75 år.

I anledning af 70 års dagen i 1953 havde å bogen en udtømmende karakteristik, givet kontorchef V. J. A. Lomholdt, der stærkt fremhævede overkontrolørens evner som arbejdsleder, for hvilke der var godt brug under rigtelefonens rivende udvikling.

**Telegrafmester I\***

**H. F. A. PETERSEN, R\*,  
2. ingeniørdistrikt,**

fylder den 30. december 1958 75 år.

Telegrafmester H. F. A. Petersen karakteriseres ved sin rolige optræden og store arbejds



evne og hans store arbejdsindsats ved opbygningen af telefonen i Sønderjylland. Iøvrigt henvises til telegrafingeniør Danholts artikel i årbogen 1953.

Telegrafmesteren, der i 1953 blev udnævnt til Ridder af Dannebrogordenen, har efter sin afsked fået tid til at genoptage sin store ungdomshobby, syslen med tusch, sortkridtfarver og pensler.

#### Assistent\*

**frk. E. PLUM-RASMUSSEN,**  
**København,**

fylder den 27. juni 1958 75 år.

I anledning af fhv. assistent, frk. Elisabeth Plum Rasmussens runde fødselsdag er jeg, som hendes medarbejder fra omkring fælles arbejdssted Nykøbing Sjæll., blevet anmodet om at fortælle lidt om »jubilaren«.

Frk. R. levede så at sige med i postvæsenet fra hun kunne skønne, idet hendes far var nu afdøde postmester R. i Slagelse.

Det var da naturligt, at frk. R. fulgte traditionen, da hun indtrådte som elev i Skanderborg 1900, derefter medhjælper i Slagelse 1907, ekspedient i Nyk.Sj. 1910, ass. i Hillerød 1920 og i København 1922.

Dels på grund af sygdom og dels for at vie sin tid som medhjælp i huset hos sin far, som var blevet enkemand, tog frk. R. sin afsked i 1924.

Fra vor Nykøbing-tid erindrings jeg frk. R. livsglad, munter og let som en ung pige, der kunne live op på vort daglige lange og somme-tider ret trælse postarbejde, og min kone og jeg bevarer med tak mindet om mange gode stunder deroppe i Nordvestsjælland, og lad mig med et smil mindes frk. R., når hun med fart over sig og med det viltre krøllede hår vittende omkring hendes hoved, kom stormende ind til sin posttjeneste, det var som om hele den friske natur aflagde os derinde et besøg.

Jeg sender frk. R. min venligste lykønskning og hilsen og ønsker godt helbred fremover i mange år.

H. C. Præst.



**Postmester\*****H. THIELEMANN,****Aså,**

fylder den 5. november 1958 75 år.

Skønt født københavner tilbragte postmester Thielemann sin postale tid uden for hovedstaden. I 1931 blev han postmester i Aså, men måtte allerede i 1936 på grund af sygdom tage sin afsked. Der henvises iøvrigt til overpostinspektør Ludvig Petersens gemytlige indlæg i årbogen 1953.

**70 år.****Kontrolør****S. M. BACH,****toldpostkontoret,**

fylder den 6. april 1958 70 år.

Postmester J. Willemann har i anledning af 50 års jubilæet nævnt kontrolørens data i årbogen og samtidig givet en udmærket karakteristik af



kontrolør Bach. Man skulle måske tro, at kontroløren hellere ville have haft en postmesterstilling, men da han ikke kunne få det, han ville have, har han tilsyneladende befundet sig godt i toldpostkontoret, med alle dets for det øvrige postvæsens ukendte forretninger. Kontrolør Bach har været toldpostkontorets faste støtte under flere forskellige postmestre, og har med den store erfaring på dette specielle område kunnet tage de forhandlinger med den anden etat, toldvæsenet, der har været nødvendige for at ekspeditionsgangen mellem de to »væsen« kunne ske på en for alle parter tilfredsstillende måde.

Kontrolør Bach har flere gange talt om at »gå«, men det er ligesom, der stadig sidder en virkestrang tilbage, en trang der vel ikke holder op, før kontroløren tvinges bort af aldersgrænsen. Vi vil så ønske, at kontroløren må nyde sit otium og fortsat kan tage, nu da der bliver bedre tid, ud på udlandsrejser med fru.



#### Overassistent

**J. V. CARSTENSEN,**  
**generaldirektoratet,**

fylder den 12. marts 1958 70 år.

Overassistent Carstensen har tjent sin etat i over 50 år, siden 1936 i generaldirektoratet, efter at have været viden omkring i landet. Konorchef J. M. S. Andersen fremhæver i sin omale i årbogen 1955 i anledning af 50 års jubilæet overassistent Carstensens gode humør, og det kan enhver, der har lejlighed til ved besøg på hans kontor at modtage et venligt håndtryk, skrive med under på. Overassistentens særlige stilling har givet ham lejlighed til at uddybe sine historiske interesser, hvilket har givet dig udslag i adskillige interessante artikler, som vil være årbogens læsere bekendt.

#### Postmester\*

**N. J. DIDRIKSEN, R\*,**  
**Bjerringbro,**

fylder den 16. marts 1958 70 år.

Postmester Didriksen er født og opvokset på



Høje Møn, få km fra den skønne Møns Klint, i Nyborre, som søn af den dygtige og flittige ejer af Østerborggaard. Didriksen indtrådte i postvæsenet 1. okt. 1904 og fratrådte efter 53 år i etaten.

Han har valgt at nyde sit otium i det skønne Helsingør, som han kende fra sin ungdom.

Hørende til de 3-årige afløsere førtes han fra sted til sted. Den længste tid — 15 år — tilbragte han i Slagelse. Forskellige fritidsjobs bragte ham her i nær kontakt med byens borgere. Som interesseret foreningsmand har han været medlem af hovedbestyrelsen og af CO II.

Som postmester i Bjerringbro vandt han straks borgernes agtelse ved at melde sig til borgernævnet, der i den politiløse tid overvågede ro og orden. Senere som en interesseret og aktiv hjemmeværnsmand. Fra vor fælles Odensetid takker jeg Dem, kære kollega, for elskværdig hjælp-somhed. For de mange kærkomne besøg i vort hjem takker ikke mindst børnene.

Min varmeste lykønskning til 70 årsdagen med tak for hyggelige timer i Deres og Fruens smukke hjem.

Svendborg, oktober 1957. *E. M. Petersen.*



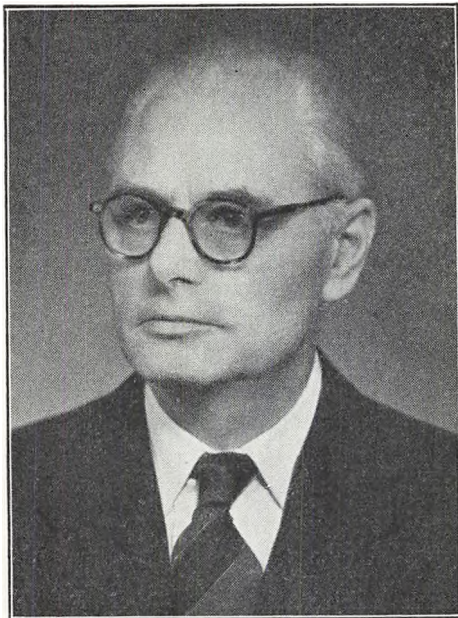

**Postmester**  
**M. V. SKOTTE HANSEN,**  
**avispostkontoret,**

fylder den 1. marts 1958 70 år.

Med udgangen af måneden forlader Skotte Hansen post- og telegrafvæsenet efter mere end 52 års tjeneste, hvoraf næsten 20 år er tilbragt i avispostkontoret, ca. halvdelen som overkontrolør og halvdelen som chef.

I få linier at sige noget om Skotte Hansen er svært. Hans arbejde i etaten er velkendt, så vel som hans arbejde i foreningen som foreningens formand.

Mere end otte år har vi tilbragt sammen, og ens respekt for mesteren og ærbødighed for mennesket og medarbejderen Skotte Hansen har aldrig været større end i dag.

Aldrig virksom, altid god tid, altid meget arbejde, altid først og fremmest tanke for, hvad der tjente etaten og personalet bedst. Næppe har en enkelt mand nogen sinde været mere inde i alle detaljer ved et stort kontor end han.

Der er pløjet dybt og harvet nænsomt i avispostkontoret i disse år af en ikke alene energisk og forstandig, men tillige retlinet, alsidig, dygtig,

loyal og retfærdig mand og en mand, der i alle ting måtte have sin altid vågne samvittighed med sig.

Jeg vil gerne som en blandt mange have lov til at ønske dig til lykke med de 70 og bringe dig min tak for otte års godt samarbejde.

*Wm. Olsen.*



**Assistent\***  
**fru S. G. KOFOED JACOBSEN,**  
**hovedtelegrafkontoret,**

fylder den 27. juni 1958 70 år.

Fru Kofoed Jacobsen har fra sin herkomst arvet en udpræget retfærdighedssans, hvilket har givet sig udtryk i nedenstående artikel, optrykt i DPTT i 1947:

*»Giv os en blomst, mens vi lever«.*

En 50 års »juba«, der har gjort tjeneste i Gd. i mange år udtrykte forleden sin forundring over at høre, at vore egne organisationer havde

redstemt et fremkommet forslag, der gik ud på at yde en erkendtlighed - en håndgribelig påskønnelse - til jubilarer i anledning af 25 års og 40 års og 50 års jubæ'er.

Vedkommende jubilar var kommet ud for forskellige forespørgsler fra sine cigarhandlere og andre leverandører til hjemmet samt fra sine pårørende om hvad der var faldet af i anledning af de mange år fra sin etat.

»Intet, det er ikke coutume«, men ved folk det?

Nej, Folk mangler nemlig fuldkommen forståelse af, at en menneske, der har været i Statens tjeneste i så mange år, ingen påskønnelse får.

Husassistenter, øldepotforvaltere og sporvogns-unktionærer får medailler og fine telegrammer fra deres overledelse, folk i private erhverv får tvægerlig både gaver og kontant påskønnelse, men folk i post- og telegrafvæsent får først en officiel påskønnelse i form af en krans, når man lør.

De højtærede organisations folks motivering for afslaget siges at være, at Gd. af sig selv kunne fremføre en sådan påskønnelse af disse om oftest veltjente jubilarer, — men dette gør Gd. altså ikke.

Udenforstående kan imidlertid let komme til at misforstå situationen og få den opfattelse, at der nok er et eller andet, der ikke er, som det burde være, siden vedkommende jubilars festlag blev forbigået i tavshed.

Kan etaten være dette bekendt!

SOF KOF JAC

### Overpostinspektør

J. PETRI JENSEN, R\*, D.M.,

1. overpostinspektorat,

fylder den 4. juni 1958 70 år.

Overpostinspektøren har netop i 1957 haft 50 års jubilæum, og årbogen bragte i den anledning en personlig karakteristik af jubilaren. Iøvrigt henvises til den fyldige omtale, årbogen 1947 bragte, skrevet af overpostinspektørens chef under tjenesten ved overpostmesterembedet,



det, overpostmester O. S. Olsen. Artiklen findes på en af de første sider, og overpostmesteren fremhæver stærkt sin daværende postinspektørs administrative talent.

### Assistent\*

fru ELLEN JEPPESEN,  
hovedtelegrafkontoret,

fylder den 3. nov. 1958 70 år.

Daværende frk. Ellen Gerlach indtrådte i telegrafvæsenet 2. juni 1907 og forblev der i alle sin 47 tjenesteår.

Efter 17 års tjeneste i provinsen kom hun i 1924 til København, og i de 30 år hun gjorde tjeneste her, lærte vi alle at sætte pris på hende som en god og elskværdig kammerat, der var pligtro og samvittighedsfuld med sit arbejde, havde et ligevægtigt sind, godt humør og det jyske lune i behold.

Desværre svigtede helbredet noget i de senere år, så hun ikke opnåede at fejre 50 års jubilæum.





I 1954 tog hun sin afsked, og da hun nu sammen med sin mand har fået sommerhus i nærheden af Sjællands Odde, håber vi, at opholdet der vil bringe hende gode kræfter, så hun i forhåbentlig mange år kan nyde sit otium.

*Gl. kollega på Htg.*

**Postmester\***

**H. J. FOG JØRGENSEN,**

**København 12,**

fylder den 21. juli 1958 70 år.

Det er utroligt, at Fog Jørgensen snart runder de 70. Når man så sent som i afvigte sommer har været sammen med ham, let og spændstig i sin færden, kvik og hurtig i tanken, optaget af og interesseret i alt, hvad der rører sig i tiden, ja — så beundrer man uvilkårligt hans stadig levende vitalitet efter en lang og særdeles virksom tjeneste i post- og telegrafvæsenet.

Kun få har været beskåret den store arbejdskraft, som Fog Jørgensen har viet sin livsger-



ning. Men sin sans for det rationelle, system og enkelthed i arbejdet, og et ukueligt arbejdsmod og humør og dertil en ubændig interesse — ja, nærmest kærlighed til arbejdet, var det en lykke for bl. a. mig som yngre at komme til at arbejde sammen med Fog Jørgensen i kontortjenesten ved jernbanepostkontor 1.

Her lærte jeg meget postvæsen, som senere har været af stor værdi for mig. Og lige så utrolig det er, at Fog Jørgensen er nær de 70, lige så uforståeligt er det for mig, at etaten ikke gav ham et større virkefelt, end det blev tilføjet.

Det ville have været en rettere belønning for en embedsmand med en arbejdskraft og alsidighed som hans.

Men iøvrigt har livet været Dem, kære Fog Jørgensen, særdeles gunstigt. Deres rare kone og Deres gæstfrie hjem siger vi tak for gode og hyggelige stunder i københavertiden og ønsker Dem begge et langt otium sammen med bevarelsen af først og fremmest Deres gode helbred og humør.

Randers i oktober 1957.

*Lykke Pedersen.*



direktør\*, cand. jur.

**I. KJEMS,**  
postgirokontoret,

aftrådte den 22. november 1958 70 år.

Direktør Kjems overtog den 1. maj 1942 ledelsen af postgirokontoret i en tid, hvor der som følge af krigen og den tyske besættelse var store vanskeligheder at overvinde på grund af uregelmæssig postbefordring og rationering, bl.a. af papir og brændsel.

Men som direktør Kjems selv har en sparsommelig økonomisk stilling, faldt det ham ikke svært at organisere og overvåge, at de foreskrevne besparelser blev overholdt i fuldt mål, men også de vanskeligheder, som fremkom ved postens ophobning på grund af de uregelmæssige forbindelser mellem bælteerne og ved sirenehyl med påfølgende skold i beskyttelsesrummene, blev overvundet med forståelse med det store personale, der i den tid havde den rigtige indstilling og tog enhver anledning til at samarbejde med godt humør.

Direktøren nød en ubegrænset tillid til sine nærmeste medarbejdere og var ikke bange for at vise sin taknemmelighed, når vanskelige opgaver blev afgjort på en tilfredsstillende måde.

Han er jævn og ligetil, og vi, der havde den daglige omgang med ham, må sige, at han var nem og behagelig at arbejde sammen med, selvom han til tider kunne lade sin jydsk eller måske juridiske stædighed skinne igennem.

Direktør Kjems er født i Sønderjylland og deraf kommer vel hans store interesse for »landsmændene«. Det er dog særlig sydslesvigerne, han gennem årene har gjort et stort, uegennyttigt arbejde for, og ønsket om at kunne udrette endnu mere, har sikkert været afgørende for hans beslutning, om at tage sin afsked så tidligt som muligt.

Denne Deres hjertesag vil jeg ønske, at De må kunne fortsætte med at virke for endnu i mange år, og at De sammen med Deres hustru og børn må få lov til at nyde et langt, sygdomsfrit og lykkeligt otium. G. Theisler.

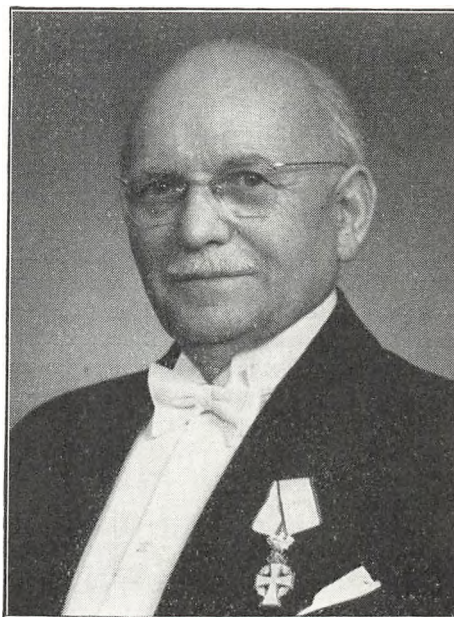

Postmester

**H. A. MADSEN, R\*,**  
**København 6,**

aftrådte den 26. august 1958 70 år.

Da postmester H. A. Madsen i 1954 fejrede sit



50 års jubilæum i postvæsenet, fandtes der i årbogen for 1954 en udførlig omtale af postmesteren, skrevet af postmester K. Arvig. Disse linjer skal derfor kun omhandle de senere år.

Mit kendskab til postmester H. A. Madsen skriver sig desværre ikke før 1. februar 1948, på hvilken dag postmesteren overtog sit nye embede på K6, efter i mange år at have virket i omkarteringspostkontoret, sidst som en meget dygtig kontrolør. Kontorets nye chef viste sig at være både dygtig og elskværdig - og fandt sig godt tilrette under de forandrede arbejdsvilkår. Postmesteren forstod da også meget hurtigt at gøre sig afholdt og respekteret af såvel personalet som postkontorets store kundekreds. Når travlheden rigtig sætter ind, går postmester Madsen med liv og lyst i spidsen ved arbejdet, ledet af sin store praktiske dygtighed og energi. Under mere private former er postmesteren en hyggelig og fornøjelig selskabsmand.

At postmester Madsen har mange venner, kan ikke undre, jævnlig ser nogen indenfor for at hilse på »HAM« og får altid en god modtagelse. Hvor afholdt postmester Madsen er, bevistes tydeligt ved 50 års jubilæet, hvor postmesteren var genstand for stor opmærksomhed og hyldest. Postmester Madsen er benådet med ridderkorset.

Når til sommer den ubønhørlige aldersgrænse sætter en stopper for postmester H. A. Madsens virke i den etat, som postmesteren har tjent tro og agtsom i de mange år, vil der blive mere tid til at dyrke familielivet, og med en tak for den svundne tid ønsker jeg for Dem, postmester Madsen, at mange gode og lykkelige år endnu ligger foran Dem og Deres.

I. J. M. H.

## Postmester

**V. T. MADSEN,**

**indleveringspostkontor 24,**

fylder den 13. februar 1958 70 år.

Det vil ingen tro, som ser denne slanke, ungdommelige og vitale mand, men det kan nu ikke bortforklares. Jeg har ikke kendt postmester Madsen fra hans tidligste postale løbebane, og

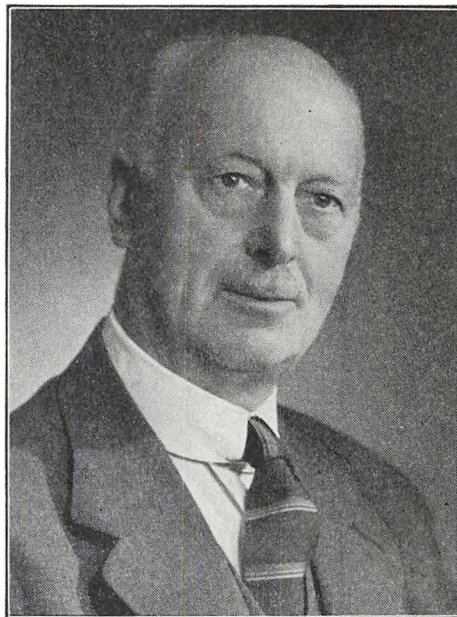

kan ikke udtale mig om de unge år, men erindringer ham fra en kort tid vi var sammen på toldpostkontoret, som en ualmindelig tjenstvillig og god kammerat. Postmester Madsen var i en årrække min chef på K24. En dejlig, ligevægtig og retfærdig chef. Han gik ikke af vejen for nogen form for arbejde. Passede indlevering, vejede pakker, sorterede post o.s.v. Regnskabet skulle jo også laves, så postmesteren havde først på måneden en arbejdstid fra kl. 9 til slut, men han var altid i godt humør og veltilfreds. Det er en lykke for en så flittig mand, at han er velsignet med et glimrende helbred, så at han, efter at have taget sin afsked fra postvæsenet, kan dyrke sine interesser og få brug for sine evner og kræfter. Han er en dygtig håndværker og gartner, begge dele kommer til anvendelse i sommerhuset i Strib, hvor han arbejder fra maj til november, både som murer, snedker og gartner, alt med glimrende resultat.

Jeg er overbevist om, at være i overensstemmelse med postmester Madsens venner og bekendte når jeg udtrykker de bedste ønsker om, at postmesteren endnu i mange år må nyde sit otium med stadig godt helbred og dito humør.

A. J.

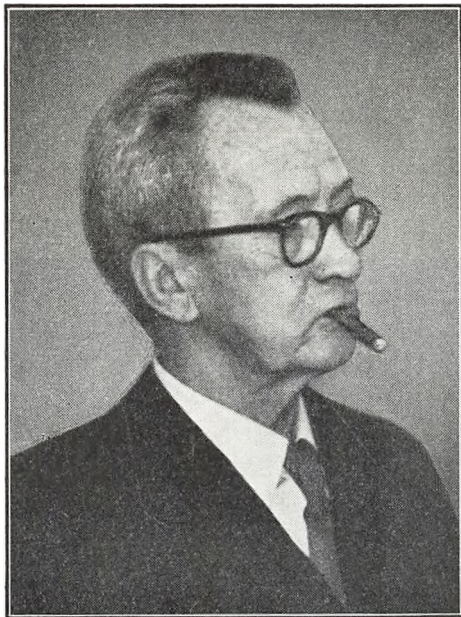

**Postmester**

**T. K. NIELSEN,**  
**Vamdrup,**

Er vi ældre bedst kendt som Thomas Kingo, fylder den 17. august 1958 70 år.

Mit kendskab til T.K. i hans egenskab af postmester er meget begrænset, men der er ingen tvivl om, at han med sin stillfærdige og ensynsfulde måde at være på, har været en »hagelig« mester for sit kontor.

Hans menneskelige egenskaber har altid været i orden — hans tjenstlige skam også — men det er jo i virkeligheden det første, der tæller, år der skal gøres rigtigt op.

Fra vor tid i Kolding vil jeg altid mindes T.K. om den gode kollega — til tider lidt stædig — men uanset det sidste et godt eksempel for de unge elever og medhjælpere i god optræden for publikum og personale. Og navnlig står T.K. nagelfast i min erindring som den gode familiefader. Hans øjne lyste af godhed og glæde, når talen faldt på flokken derhjemme i trandhuse, og i Vamdrup har hjemmelivet været endnu en tak med sang og musik, som altid har været T.K.'s store hobby.

Jeg ønsker til lykke med dagen og håber De snarest må genvinde helbredet til glæde for Dem selv og Deres kære.

Tønder i oktober 1957.

*Mandrup Andersen.*



**Postmester\***

**P. OHLSEN, R\*,**  
**Vojens,**

fylder den 9. december 1958 70 år.

Postmester Ohlsen kunne i 1957 fejre sit 50 års jubilæum og der henvises til den dengang bragte udførlige omtale af postmesterens liv og virke.





**Post- og telegrafkasserer  
E. M. PETERSEN,  
Svendborg,**

fylder den 23. august 1958 70 år.

Jeg traf første gang denne fortrinlige jyde i 1940 i Odense, hvor han var faldet godt til i det livlige kontrolørvirke der udfoldede sig der. Han var og er et udmærket menneske at arbejde sammen med, og han har iøvrigt kun venner, hvor han har været i sin over 50-årige tjenestetid. Hvor man møder ældre postfolk, kommer »Makker« uvægerlig på tale.

E. M. Petersen er en stor naturven med plante- og fuglelivet som særligt interesseområde. Så ofte det lader sig gøre, er han på farten, og daglig modtager vi, der er hans nærmeste medarbejdere, interessante redegørelser for hans iagttagelser.

Vi vil ved Svendborg postkontor komme til at savne E. M. Petersen, hans fine, personlige egenskaber og hans uforanderligt gode humør, når han nu ved aldersgrænsen må forlade sin stilling; men det glæder os at vide, at han i årene, der kommer, ikke vil komme til at kede sig. Han vil finde rigeligt at gøre med nye iagt-

tagelser i Svendborg by og dens skønne omegn, som han føler sig knyttet til og holder af.

A. V. Hansen.

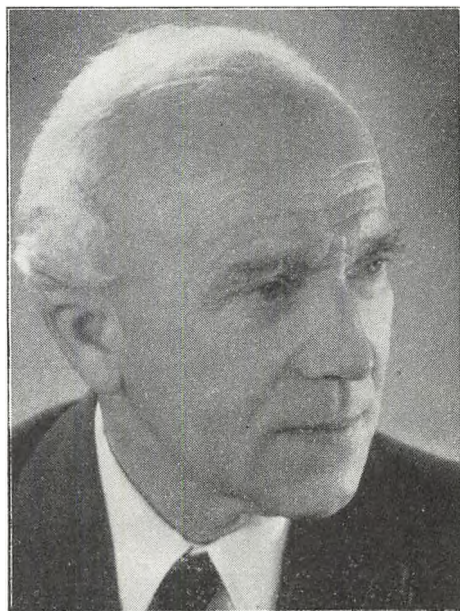

**Postmester  
E. S. C. REINATH,  
København 33,**

fylder den 19. april 1958 70 år.

Postmester Reinath havde jubilæum i 1955, og da skrev postmester Kjeldmand en udmærket artikel om postmesteren. Her skal blot tilføjes at postmesteren længe før den dato, der i personfortegnelsen står for hans indtræden i etaten gik i lære hos sin far, der var en anset og dygtig post- og telegrafmand, og allerede som barr satte sig grundigt ind i morsesystemets hemmeligheder. Senere, i Viborg, der havde over 100 landpostruter, kunne han også være behjælpelig navnlig ved kontrolering og kortlægning af disse ruter, et arbejde, som generaldirektoratet ikke ville betale ekstra for, trods dets store omfang



#### Postmester

**L. A. de RENOUARD,**  
Helsinge,

fødselsdato den 28. august 1908 70 år.

Postmester Renouard havde i 1955 50 års jubilæum og årbogen bragte dengang en udmærket omtale af postmesteren som chef, skrevet af postmester J. F. Schjødt, København 34.

#### Postmester\*

**P. WEJLING,**  
Helsinge,

fødselsdato den 24. feb. 1908 70 år.

I den anledning har årbogens redaktør bedt mig skrive nogle linier, hvilket jeg med glæde efterkommer.

Postmester Wejling's postale løbebane begyndte i 1904. Han forrettede i den næste kvartals tjeneste i nærheden af sin fødeby, Struer.

I 1930 gik rejsen over Nakskov og Kalundborg til postmesterembedet i Helsinge, fra 1941.

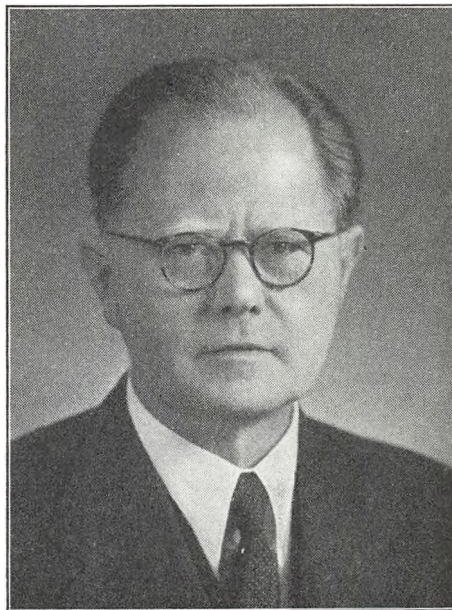

Der blev postmesteren snart en kærkommen gæst i mange hjem, og da der jo ikke er langt fra Helsinge til København, skete det også, at turen gik dertil, i teater eller til koncerter, som begge har en stor plads i hans hjerte. Selv er postmesteren en dygtig pianist, men det var blot sjældent tonerne lød fra »privaten« ned på kontoret.

Her var pm. Wejling en dygtig og retfærdig chef, og hvis der var problemer, kunne man altid gå til ham og få gode råd, ligesom hans lune jyske humor kunne lyse op i det daglige arbejde.

I 1956, efter at have fejret 50 års jubilæum i 1954, tog pm. Wejling sin afsked og flyttede til Hellerup, hvortil jeg er sikker på, at mange lykønskninger vil finde vej, og selv vil jeg ønske tillykke og sige tak for den tid, jeg var på Deres kontor.

K. E. J.



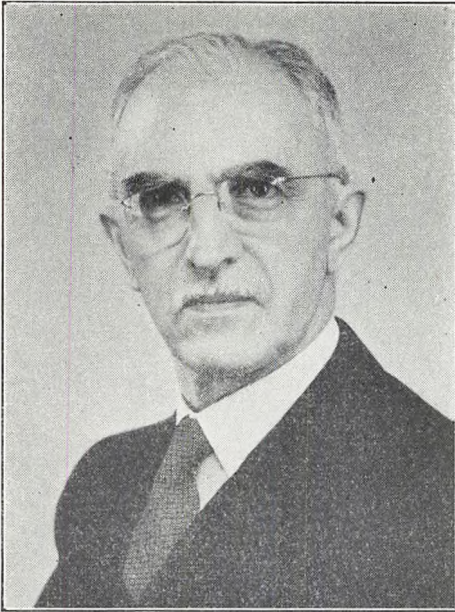

**Postmester**

**G. J. WICHMAND,**

**Fakse,**

fylder den 18. november 1958 70 år.

Ved 50 års jubilæet i 1955 skrev overassistent H. M. R. Sørensen, omkarteringspostkontoret, en udførlig karakteristik i årbogen, hvortil henvises.

**Postmester, løjtnant**

**V. VILLADSEN, R\*,**

**København 19,**

fylder den 13. jan. 1958 70 år,

og falder dermed for aldersgrænsen, hvad man har svært ved at forstå, når man ser postmesterens ungdommelige person og kender hans arbejdsevne.

En fin og nobel mand forlader dermed postvæsenet. En mand, som trods omfattende ad-

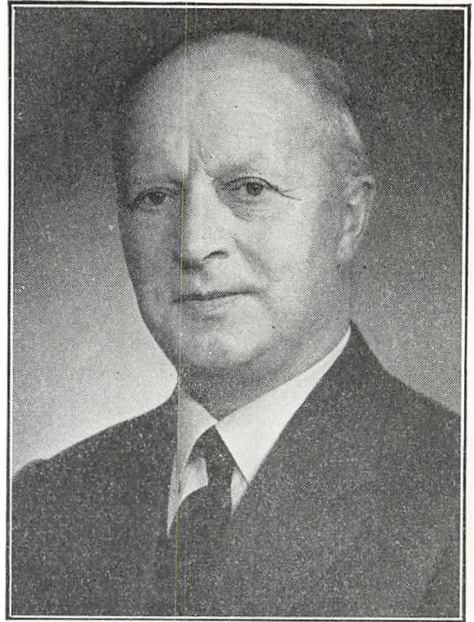

ministrativt arbejde som postmester ved Kh. 1 og som bestyrer af den derværende afdeling a Sparekassen for København og Omegn, stadi har holdt sig så all round, at han til enhver ti er i stand til at bestride en hvilken som hels plads på kontoret så godt som nogen.

Jeg mødte første gang postmesteren på de gamle B.lokal og var lidt bange for den fåmælt alvorlige kontrolør, men lærte hurtigt, at de lidt bryske væsen dækkede over et varmt hjert og en udpræget sans for humor — det var blo ikke Villadsens skik at gå med hjertet i knap hullet.

Gennem næsten 13 års samarbejde på Kh.1 lærte jeg yderligere postmester Villadsen a kende som en meget vidende mand, ikke alen postalt, men med interesse for sprog, kunst, mu sik o.m.a. Så skønt det er mod sin vilje post mesteren nu forlader etaten skulle et så rig åndsliv gøre det let at fylde dagens timer i de nu forstående otium, som jeg håber må bliv langt og lykkeligt.

Må dette være en tak til en god chef.

*A. M. E. Madsen.*

## 50 års jubilæum.



### Kontrolør

**A. E. F. BAUDITZ,**

**Odense,**

Den 15. september 1958 fejre 50 års jubilæum.

Kontrolør Bauditz kom som ganske ung assistent til Svendborg, hvor undertegnede kort forinden var blevet placeret, og hvor vi gennem en lang årrække havde et fortrinligt samarbejde. Bauditz' noble karakter, hans retlinethed og store hjælpsomhed bevirkede at alle på kontoret satte stor pris på ham.

Bauditz har altid været umådelig interesseret i sin gerning. Man kan vist uden overdrivelse sige, at postvæsenet har været hans hobby, og talrige af de timer, han har ofret etaten udover sin tjeneste.

Den 1. december 1932 blev han udnævnt til overassistent i Hobro og 1. november 1939 til kontrolør i Kolding. Nogle år senere flyttede han til Odense, hvor han tilsyneladende helt har følt sig hjemme.

En væsentlig årsag til, at han ikke senere har søgt derfra, er dog sikkert den, at han derfra har haft en let og bekvem adgang til familieejendommen i Svendborg — den store villa på Fruerstuevej med den smukke gamle have, — som han altid har omfattet med stor interesse og veneration.

Bauditz tilbringer al sin fritid her, og det er også der, han — når den tid kommer — vil nyde sit otium.

Kære Bauditz! Hjertelig tillykke med jubilæet og tak for venskab og kammeratskab gennem årene.

Deres

*J. Pryds.*

**Telegrafbestyrer, cand. jur.**

**E. F. C. BJØRNOW, R\*, D.M. pp.,**

**hoftelegrafkontoret,**

kan den 22. maj 1958 fejre sit 50 års jubilæum.

Telegrafbestyrer Bjørnow indtrådte i telegrafvæsenet den 22. maj 1908, godt 15 år gammel, og efter endt ophold på »Knasten«, som undervisningslokalet benævntes på grund af dets beliggenhed øverst i ejendommen i Valkendorfs-gade, hvor hovedtelegrafstationens indleveringskontor havde tilhuse underneden, blev telegrafbestyreren efter en kort uddannelsesperiode på hovedstationen sendt på en 4 måneders vinterafløsning til Nakskov som lønnet aspirant. Det var i den tid, man fik en løn på 2 kr. om dagen på egen kost og logi undtagen på de søndage, hvor man ikke gjorde tjeneste, da fik man nemlig ingen løn. Selvfølgelig havde pengene en større købeevne, men en sur og mager tid var det, så der måtte gives afkald på de stipulerede pilsnere til måltiderne for at der kunne købes brændsel i stedet for. Så tilbage til København for at gå på kursus og bestod så telegrafeks-



amen og blev udnævnt til medhjælper med det svimlende beløb af 47½ kr. om måneden stigende hvert år med 48 kr. om året, og denne lukrative stilling bevarede i 9 år, da han på grund af de daværende aldersbestemmelser ikke kunne blive udnævnt til telegrafist før det fyldte 25. år, og da telegrafbestyreren var begyndt i etaten som 15-årig var det en lang tid at gå og vente, navnlig ærgrede det ham, at over 1000 yngre i anciennitet blev udnævnt til telegrafist før ham bl. a. blev den dame, som startede samme dag som han, udnævnt til telegrafist 5 år før ham, fordi hun var 5 år ældre.

Så fulgte nogle rolige år på hovedstationen, derpå soldatertjeneste i kystartilleriet, og så kom den første verdenskrig, som var en stor belastning for de dengang unge, som måtte tage skraldet i Wheatstoneafdelingen med 2—3 nattevagter om ugen foruden fuld dagtjeneste. Telegrafbestyrer Bjørnow var imidlertid blevet vagtfordeler på hovedstationen, og det var ikke noget just behageligt hverv at skulle tvinge personalet til den megen ekstratjeneste à 50 øre i timen, som udkrævedes i den tid, krigen varede.

I 1919 blev telegrafbestyreren forflyttet til hoftelegrafkontoret, i 1922 tog han studenter-

eksamen og blev juridisk kandidat i 1925. Han var i mellemtiden blevet konstitueret som bestyrer, en konstitution som varede i 7 år, før han i 1928 fik sin udnævnelse som bestyrer, og hr. Bjørnow har således gjort tjeneste ved hoftelegrafkontoret i næsten 39. Der skal ikke kommes nærmere ind på arbejdet her, men eventuelt interesserede henvises til artiklen om hoftelegrafkontoret i anledning af kontorets 10-års jubilæum i Dansk Post- og Telegraftidende af 27. feb. 1956, og telegrafbestyreren udtaler, at det har været gode arbejdsår i en interessant stilling, som har bragt ham i forbindelse med såvel høje som lave og givet ham indblik mange ting, som kun de færreste har lejlighed til at erhverve sig. Telegrafbestyrer Bjørnow udtaler til årbogen, at han — som så mange andre — har gjort sit bedste for at gøre sit arbejde så godt som muligt og mener, at det også i nogen grad er lykkedes for ham, og bortset fra de for enhver bestilling uundgåelige ærgrelser kan siges, nu da løbet for hans vedkommende snart er til ende, at han har været tilfreds med sin lod indenfor post- og telegrafvæsenet og vil slutte med en tak til en forstående administration, sine gode medarbejdere og mange gode venner og kolleger indenfor etaten.

### Postmester

**A. C. BYRIEL,**

### Broager,

kan den 15. september 1958 fejre sit 50 år jubilæum.

Postmesteren er født i Sønderjylland i Gram men senere flyttede familien til Vamdrup. He fik Byriel sin første postale uddannelse. Efter nogle år som medhjælper på forskellige kontorer kom han til Bornholm, hvor han nogle år gjorde tjeneste i Allinge og Gudhjem. Da han ønskede sig tilbage til Sønderjylland efter Genforeningen, kom han til Gråsten i 1924, hvorfra han den 1. oktober 1933 udnævntes til postmester i Rødekro. 1. september 1943 kom han til Broager. Postmesteren har grundet på sin jævne





og hjælpsomhed gjort sig agtet og afholdt af såvel personale som publikum, han skal nok blive husket på jubilæumsdagen.

Udover tjeneste har postmesteren adskillige interesser. Han er en ivrig frimærkesamler, dygtig havemand, af og til lystfisker og sidst, men ikke mindst, en meget ivrig hjemneværnsmand, der ikke går tilside for selv de allermest krævende opgaver under øvelserne.

Postmesteren kan forøvrigt fejre et dobbelt-jubilæum, idet han den 1. oktober har været postmester i 25 år.

L. M.

**Postmester, løjtnant,  
F. H. EGENSE,  
Skanderborg,**

kan den 15. september 1958 fejre sit 50 års jubilæum.

F. H. Egense blev i 1917 assistent i Tranebjerg, og kom i 1918 til Odense, hvor han blev kontrolør

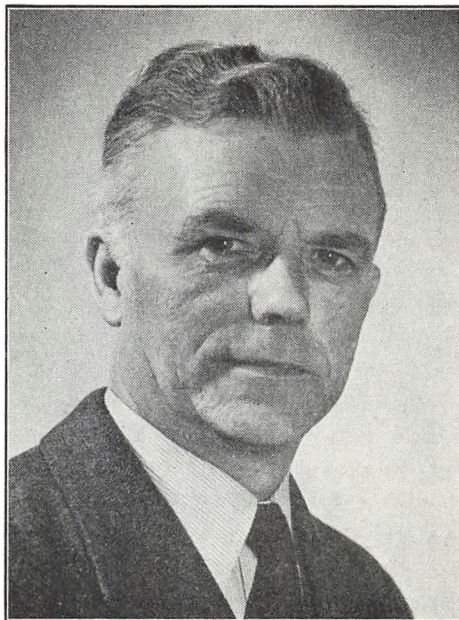

i 1939. I mellemtiden havde han været overassistent i Aarhus fra 1932. I 1952 vendte han tilbage til Jylland som postmester i Skanderborg.

**Postmester  
V. S. S. EGSGAARD,  
Langå,**

kan den 15. sept. 1958 fejre sit 50 års jubilæum.

Jubilaren er jyde, født i Egsgaard i Thyregod, og tro mod hovedlandet har han da også i årenes løb viet en række jyske postkontorer sin arbejdskraft og sikkert befundet sig vel alle steder.

Egsgaard er nemlig en mand, som støt har holdt sig vor gamle devise »Tro og agtsom« efterrettelig, og med sin rolige, elskværdige og loyale væremåde har han kunnet omgås alle uden undtagelse og forstået at finde sig venner overalt.



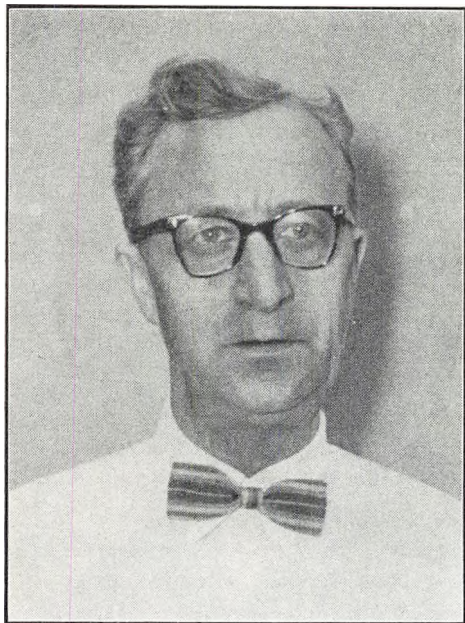

Mit kendskab til Egsgaard stammer fra Århus postkontor, hvor vi begge tilbragte vor kontrolørtid under sidste verdenskrig med dens mange unormale forhold, og vi kom snart på bølglængde med hinanden. Egsgaard ledede oplysnings- og reklamationsafdelingen, og navnlig i denne tjenestegren var der mange vanskelige tilfælde, men Egsgaard gik op i sit arbejde med stor energi. Det hændte ret ofte, at jeg, når jeg efter endt tjeneste om aftenen passerede domkirken, mødte Egsgaard. Han var da trods det sene tidspunkt endnu en gang på vej til postkontoret for at rydde dagens sidste sager af veje.

Men befandt Egsgaard sig vel i Århus, så kom dog tiden, da også han ønskede sig en postmesterstilling. Det faldt ham svært at forlade byen, men han havde sikkert lykken med sig, da han søgte og fik stillingen som postmester i Langå. Også i Langå er Egsgaard nemlig faldet til, og såvel personalet som beboerne i by og på land sætter pris på ham.

Jeg tror, Egsgaard er en lykkelig mand. Helst vil han have hele familien om sig, men han har også mange andre interesser, og han er meget belæst.

Kære Egsgaard. Må jeg benytte lejligheden til at sige Dem tak for godt venskab og samarbejde og såvel Dem som Deres rare hustru tak for de mange hyggelige timer, vi tilbragte sammen i Århus og siden — desværre sjældnere — i Langå. Tak for de diskussioner, som fra Deres side gerne endte med, at der også er en verden uden for verona. Gid solen stadig må skinne på Deres vej, og at De fremdeles må få mange lykkelige dage såvel i Langå som senere, når arbejdsdagen er slut, i »Byen ved havet«, hvortil de naturligvis agter at vende tilbage.

Hjertelig til lykke.

*Fuglsang.*



**Postmester  
E. GESNER,  
Byrum,**

fejrer den 1. august 1958 50 års jubilæum.

Postmester Gesner er født i Mern og har tilbragt det meste af sin postale tilværelse på Sjælland, indtil han den 1. januar 1943 udnævntes til postmester i Byrum.

Mit kendskab til postmesteren indledtes, da jeg en novemberdag i 1944 begyndte som elev på postkontoret i Byrum. Lige fra den første dag fik jeg forståelsen af, at her var orden og akkuratesse absolut påkrævet. Hver ting havde sin bestemte plads, og ve den der ikke anbragte den der efter brugen.

Jeg lærte dog også snart flere af postmesterens mange andre gode egenskaber at kende, og jeg har i tiden efter elevtiden haft lejlighed til at fortsætte bekendtskabet ved adskillige afløsninger på Læsø.

Et fremherskende karaktertræk hos postmester Gesner er, at han, selv om han altid klart og utvetydigt siger sin mening også fuldt ud respekterer andres synspunkter. En anden værdifuld egenskab hos postmesteren er hans store hjælpsomhed og gæstfrihed, som jeg både af egen erfaring og fra andres udsagn kender mange beviser på.

Fyldt med energi som postmesteren er, har postvæsenet ikke været nok for ham. I sine yngre år har han været meget aktiv indenfor vandrerbevægelsen og har bl. a. drevet vandrerhjemmet i Fakse. Og selv om postmesteren nu nærmer sig pensionsalderen, ser man ham aldrig ledig. Når som helst han kan få tid, er han i sving enten i sin velordnede have eller med en af sine mange hobbies. En af Gesners store interesser er søen. Adskillige gange har han sejlet vandet tyndt ombord i en fiskekvasse, og skal man tro ham, er han bedst tilpas, hvis søen rigtig ruller. Denne kærlighed til søen har sikkert været en medvirkende årsag til, at postmesteren har fundet sig så godt til rette på Læsø, at han har købs hus på øen og agter at bosætte sig derovre, når aldersgrænsen tvinger ham til at gå af.

Hjertelig til lykke med jubilæet, hr. postmester, og gik De må få mange gode år endnu på Læsø.

T. Jensen.

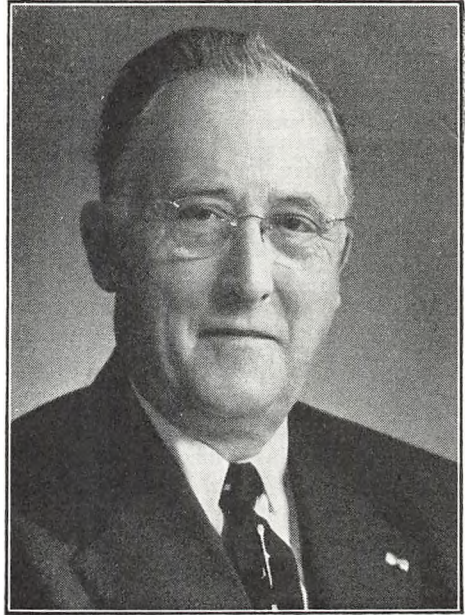

### Overkontrolør, løjtnant

**H. HOLST-CHRISTENSEN, R\*,**

**post- og telegrafvæsenets værksteder,**

kan den 15. oktober 1958 fejre 50 års jubilæum.

Det er med nogen betænkelighed, jeg efterkommer redaktørens anmodning om at skrive nogle få linier i anledning af Holst-Christensens jubilæum, da hans postale løbebane med deraf følgende »bierhverv« er enestående og så omfattende, at nogle linier ikke slår til til blot en oprensning af hans postale data og alt det, han har været indblandet i af foretagender, der har tilknytning til post- og telegrafvæsenet.

Det følgende derfor summarisk:

15. september 1908 elev i Svendborg — 1. april 1948 overkontrolør ved post- og telegrafvæsenets værksteder.

Efter elevuddannelsen og medhjælpertiden blev Holst assistent i Slangerup, hvorfra han i 1919 kom til København, hvor han siden har gjort tjeneste. Da han i 1931 blev overassistent, havde han forrettet tjeneste ved samtlige daværende københavnske postkontorer samt på overpostmesterens kontor og i nogle af general-



direktoratets kontorer. 1941 kom han som kontrolør til værkstederne, hvor han 1948 blev overkontrolør.

Det mest bemærkelsesværdige i 50 års perioden er vel nok hans enestående virke i Dansk Postforening og senere Dansk Post- og telegrafforening. 1911 blev han som elevernes repræsentant medlem af hovedbestyrelsen, hvortil han siden uden afbrydelse har været knyttet, dels som sekretær, dels som kasserer (1935—1956) og fra 1956 som forretningsfører for foreningens feriehus.

Blandt andre foreningshverv skal nævnes: Flere gange medlem af CO II's bestyrelse, protokolfører i CO II, sekretær i Skandinavisk Postsekretariat, medlem af bestyrelsen for Civiletaternes Sommerhuse, medlem af bestyrelsen for Forsikringsforeningen, generalsekretær ved »I.P.T.T.«'s kongres i København 1929. Nu revisor i CO II og lokalerådet.

Man skulle jo tro, at det her nævnte måtte være tilstrækkeligt til at fylde selv en virkelysten mands tilværelse, men Holst har åbenbart været umættelig. I 1922 var han medstifter af etatsorkestret, hvoraf han nu er den eneste tilbageværende og de dengang aktive medlemmer. Fra 1935—1956 var han orkestrets formand. Nu æresmedlem. Holst har jo aldrig været tilbageholdende, hvilket bl. a. har bevirket, at han formåede at få Hans Majestæt Kongen som orkestrets protektor.

Og så har Holst endda fået tid til at forrette tjeneste som løjtnant i artilleriet under første verdenskrig.

Hvis jeg skal give en karakteristik af Holst, bliver det: En rask postmand, virkelysten, initiativrig, fuld af ideer (gode og mindre gode), som han forfægter med stor veltalenhed, aldrig kedelig, god kammerat, fornøjelig selskabsmand og en trofast ven

Kære Holst!

Jeg benytter lejligheden til at takke dig for mange års venskab og ønsker dig hjertelig til lykke med jubilæet, idet jeg håber, at dit »gå-på«-mod må holde sig endnu i mange år.

H. K. Jørgensen.

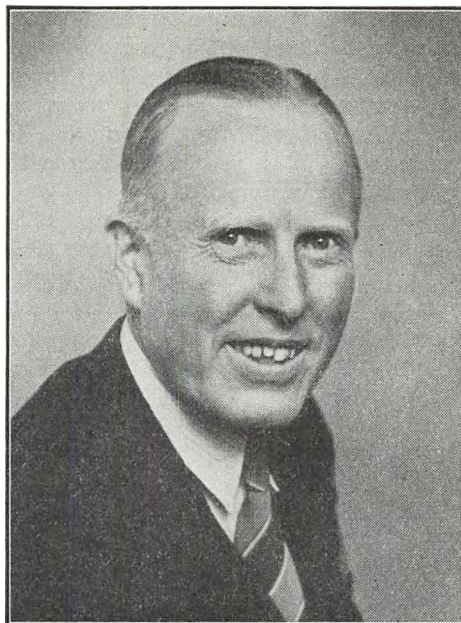

**Postmester**

**J. A. JOHANSEN,**

**Løgstør,**

kan den 15. september 1958 fejre 50 års jubilæum i post- og telegrafvæsenets tjeneste.

Postmester Johansen er født i Silkeborg, og en stor del af sin tid i postvæsenets tjeneste har han tilbragt i denne sin skønne fødeby.

Fra Silkeborg flyttede postmesteren til Herning, hvor han var kontrolør under hele besættelsen. Post- og telegrafvæsenets forretninger steg umådeligt i denne periode, hvor brunkulsproduktionen på den jyske hede tog et vældigt opsving, så det blev en tid, der stillede store krav til postmesterens fysik. Det kan derfor ikke undre, at det føltes som en lettelse at komme til Løgstør den 1. maj 1945.

Her lærte jeg som ældste assistent gennem 5 år postmester Johansen at kende som den gode, elskværdige og ligevægtige chef, der efterlevede det gamle ord »Som herren er, så bliver hans svende«.

Postmesteren er ikke en mand med skiftende sindelag. Altid har han et smil på læben og altid en munter bemærkning til såvel kontor-

som budpersonalet. Han ønskede, at arbejdet på kontoret skulle »glide«, og det lykkedes for ham, fordi han selv gav tonen an.

Postmesterens hobby er filатели og litteratur. Denne sidste har givet ham mange kundskaber, som kontorets personale ofte nød godt af. Navnlig interesserer postmesteren sig for fransk litteratur, en interesse, som de ved kontoret placerede elever har nydt meget godt af, idet postmesteren gennem denne interesse har opnået særdeles fine sprogkundskaber, som han ofte lod gå videre til eleverne, der kunne få undervisning i alle tre hovedsprog hos postmesteren.

Også privat lærte min kone og jeg postmesteren at kende som en mand med retlinet og no-bel karakter, og vi takker både ham og hans elskværdige frue for de gode og hyggelige stunder, vi har tilbragt sammen.

Vi ønsker lykke fremover og glæder os til gensyn i ferierne.

Ballerup i oktober 1957.

H. Andersen.

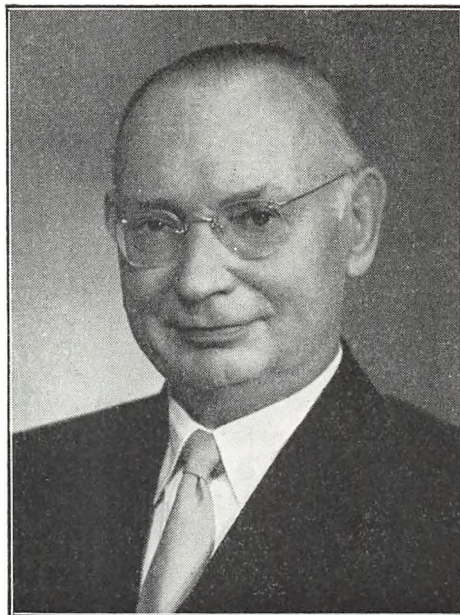

## Kontrolør

### K. K. N. KARRE,

#### Omkarteringspostkontoret,

kan den 1. marts 1958 fejre 50 års jubilæum.

Kontrolør Karre, der er født i Løgstør, begyndte sin postale tjeneste i provinsen, men forflyttedes allerede i 1909 til København, hvor han siden — bortset fra ca. 1½ år i Hedeusene — har været tjenstgørende.

Kontrolør Karre kom til Omkarteringspostkontoret i 1916 som afløser, forflyttedes hertil i 1918 og har således været tjenstgørende her mere end fyrretyve år.

I en lang årrække har kontrolør Karre forestået det daglige arbejde i sekretariatet, hvor hovedopgaverne samler sig om regnskabsvæsen og skibsposter, men hvortil der endvidere er knyttet en lang række andre større og mindre arbejdsområder. Disse mangeartede opgaver varetager kontroløren på bedste måde, og han er med sin store erfaring, som han efter de mange års tjeneste her er i besiddelse af, i det hele kontoret en udmærket mand på denne vanskelige plads.

For en københavnsk postmand er 40 års tjeneste ved eet postkontor vist en sjældenhed, men de, der kender Karres enestående trofasthed og pligtfølelse er ikke spor forbavset over, at netop han er blevet på den post, hvor han engang har placeret sig.

Kontrolør Karre fylder den 26. jan. 1958 65 år, og med det fortræffelige helbredsforhold, Karre altid har haft, er der god grund til at tro, at han fortsætter, til han er 70 år. Karres sygeliste viser, at han siden sin indtræden i etaten kun har haft een sygdomsperiode, og den var på kun 3 dage. Også i så henseende er han en sjældenhed.

Nogle glæder sig efter sigende til pensionisttilværelsen, men til dem hører Karre ikke. For ham er arbejdet i etaten blevet blevet en virkelig livsopgave, og ham kan man trygt give prædikatet »tro og agtsom«.

Når den tid kommer, hvor De, kontrolør Karre, nødvendigvis må forlade post- og telegrafvæsenet, håber jeg, at De må have endnu en række gode år foran Dem.

Med tak for det daglige, gode samarbejde ønsker jeg Dem hjertelig til lykke med jubilæet og alt godt for Dem og Deres familie.

K. P. Bjerregaard.





**Postmester**  
**S. P. R. KLOTTRUP, R\*,**  
**Vejen,**

kan den 15. september 1958 fejre 50 års dagen for sin ansættelse i etaten.

Oplysning om postmesterens postale løbebane findes andet sted i årbogen, her vil jeg gerne bringe postmesteren min hyldest og lykønskning i anledning af jubilæet.

I godt syv år havde jeg den glæde at have postmesteren som chef, gode år, hvor jeg nød godt af postmesterens store faglige dygtighed og særdeles gode menneskelige egenskaber. Et særkende for postmester Klottrup er hans gode humør, hans fortællelyst og hans iver efter at følge med tiden, intet fagligt nyt fremkommer, uden at postmesteren overvejer, om det kan anvendes i Vejen, der hersker da også de bedst mulige arbejdsforhold for hele postmesterens personale. Postmesteren hører til de ganske få, der ikke »stiller om« fra embedsmand til privatmand eller omvendt, en følge af hans demokratiske sindelag, et forhold, som har gjort postmesteren uhyre populær i hele kontorets distrikt.

Kære postmester, alle fire siger vi Dem og fru en hjertelig tak for tiden i Vejen og ønske alt godt for Dem begge i årene, der kommer.

*Erik Rasmussen.*



**Postmester**  
**A. O. LARSEN,**  
**Ørsted,**

kan den 15. september 1958 fejre sit 50 års jubilæum.

Larsen stammer fra Lolland, og vi traf hin anden i 1917, da vi begge arbejdede ved Marib postkontor.

I fritiden sås vi aldrig. Larsen var ligesom manden i lignelsen forhindret, da han lig havde taget en hustru til ægte.

Men på kontoret. — Larsen var en af den jeg har været mest glad for at arbejde samme med. Han var en sjælden god kollega. Det var Larsen, som »bar kontoret«. De to gamle ekspedienter regnede vi ikke meget med, og postmesteren blandede sig ikke i driften.

Derfor havde Larsen frie hænder til bl. a. at ordne tjenesten som det passede os. Det blev efter princippet, at enhver kunne komme og gå efter eget tykke, når blot arbejdet blev gjort. Og det blev for vort vedkommende gjort i en vis hastighed.

Larsen kunde bestille noget, og jeg måtte prøve at følge efter, for vi skulle tilbringe så mange af døgnets timer som muligt i kornrævnet. Tak, kære Larsen, for de mange penge, De skaffede en forsulten medhjælper på denne nåde.

Jeg har altid beundret Larsen for hans rolige og afbalancerede væsen. Han lod sig aldrig gå på af noget.

Denne egenskab kom ham til gode under opholdet i de tyske fængsler under krigen. Det fortælles, at han dengang havde lykke til at hjælpe så mange lidelsesfæller med at holde nodet oppe. Denne indsats bliver han husket for.

Larsen har mange interesser. Her skal kun nævnes hans bog: Ørsted Sogns Historie, et værk, der er meget påskønnet indenfor den lokalhistoriske litteratur.

Om hundred år er alting glemt, siger man jo, men om 50 år vil der i alle tilfælde findes nogle gamle gubber, som med glæde vil erindre deres levetid ved Ørsted postkontor. Larsen forstår på en god måde at vække de unges interesse og give dem lyst til arbejdet.

Hjertelig til lykke med jubilæet.

*Knud Høvring.*



**Postmester**

**F. C. R. LAURIDSEN,**

**Jelling,**

kan den 15. september 1958 fejre sit 50 års jubilæum.

Postmester Lauridsen blev i 1917 assistent i Skjern og efter forskellige tjenestestede blev han i 1939 postmester i Hjallerup. I 1949 kom udnævnelsen til postmester i Jelling.

**Postmester**

**N. P. LELEUR, R\*,**

**Herning,**

kan den 15. september 1958 fejre sit 50 års jubilæum.

N. P. Leleur fik sin ansættelse som assistent i Viborg i 1917, hvor han var et par år. Derefter fulgte en periode i fødebyen Bælum, hvorefter han i 1927 forflyttedes til Aalborg. I 1931 kom udnævnelsen til overassistent, også i Aalborg, medens det næste avancement til kontrolør med-

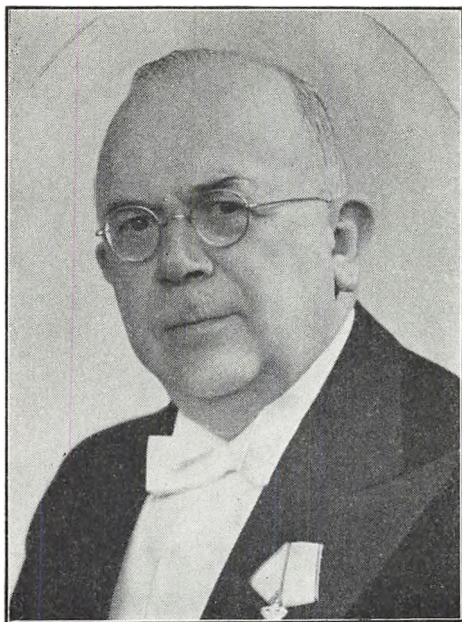

førte forflyttelse til Nykøbing Mors. I 1936 vendte han tilbage til Aalborg, for i 1938 at blive overkontrolør. Postmestertiden kan deles i 2 afsnit, først fra 1941—48 i Aars, og slutstillingen som postmester i Herning fra 1948.

#### Overassistent

**frk. A. C. MELCHIORS,**  
**rigstelefonkontoret,**

kan den 1. september 1958 fejre sit 50 års jubilæum og fylder den 22. december 1958 70 år.

Frk. Melchior er født i Randers og tilbragte sin første tid der som medhjælper og assistent.

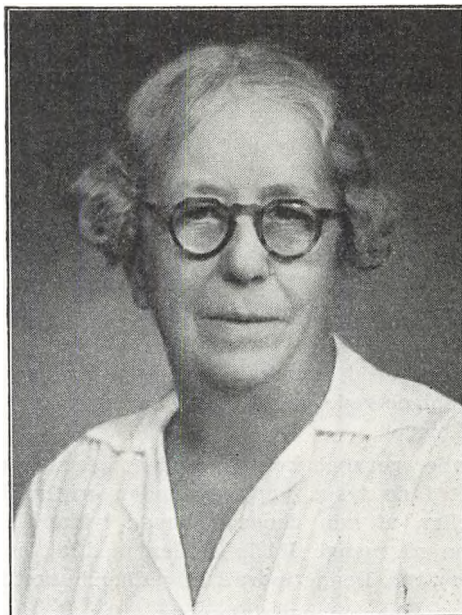

I 1932 forflyttedes hun til rigstelefonen i København, hvor frk. Melchior i 1938 avancerede til overassistent.

#### Postmester

**C. E. MIKKELSEN,**  
**Augustenborg,**

kan den 15. september 1958 fejre sit 50 års jubilæum.

I anledning af postmester Mikkelsens 50 års jubilæum har jeg bedt Mikkelsen fortælle lid om hans tid i post- og telegrafvæsenet. Mikkelsen er jo den yngste af postdynastiet fra Ærøskøbing, det dynasti, der for nogle år tilbage kunne tælle 1 bogholderichef, 3 postmestre og 1 post- og telegrafkasserer, alle fem brødre, nu er der kun de 3 tilbage: den ældste (den tidligere postmester i Saksøbing), bogholderichefen og jubilaren.

»Jeg begyndte som flere andre af mine brødre som elev i Ærøskøbing, indtrædelsesdagen var





15 september 1908, men jeg havde da allerede i flere år hjulpet min mor med, hvad jeg ne. Mor var nemlig fuldmægtig på kontoret, og hun blev udnævnt til ekspedient. Personaliet bestod af 4 personer, min far, min mor, min bror (senere kasserer i Gd.) og mig, altså fem familiekontor. Der var såmænd nok at gøre i for os allesammen, meget tidlige morgener og sene aftenvagter, men den der slet ikke var sandelig min mor, hun skulle være på andre steder på een gang, derfor mindes jeg aldrig at have set min mor gå, nej, hun småløb altid. Vi havde 9 børn, stort hus, stor have o.s.v. — Vi havde det ellers dejligt derovre i den gamle landsby, selvom vi vel nok ikke kunne værdifuldt alle de gamle huse m.m., der fandtes der. Enne stund går mine tanker der over til, og jeg mindes mine pragtfulde forældre med taknemmelighed.

Efter et par års forløb gled jeg fra Ærøskøbing fortsatte min livsbane som de fleste andre sønner og sønner. I Vester Skerninge hentede jeg min livsledsager, og det har jeg aldrig fortrudt. 17 år af min tid gjorde jeg tjeneste i artilleriet, det var en lang og god tid, næsten for lang, når man skulle derfra igen. I 1942 vendte

jeg atter næsen ad Fyn til som postmester i Brobyværk, der var godt at være i krigens tid, vi manglede ikke så meget. Endelig i 1949 kom min sidste udnævnelse som postmester i Augustenborg, det var en stor forandring, men jeg er glad ved at være her. Om et par år eller før, hvis alt går vel, skriver jeg vel min sidste ansøgning, og turen går så atter til Sjælland, hvor vor eneste datter, hendes mand og deres 2 små dejlige piger (tvillinger) bor, og løbet er kørt«.

»Var det så et godt løb, Mikkelsen?«

»Ubettinget, ja — det er store ord at sige, at såfremt man fik lov at begynde igen ville jeg gå den samme vej — og dog, jeg har været glad for mit virke og tilfreds med hvad det gav.«

»Ja, så tillykke kollega og selv om »de dejlige piger« trækker, så har du for meget »blåt blod« til at få skrevet den sidste ansøgning før nummermanden kommer løbende med fortallet »7«.

Eventuelle ansøgere til Augustenborgs herligheder må køre »tomt løb« nogle år endnu. Men før eller siden vil det ske, vi vil savne dig og din »façon« præget som den er af friskhed og humør.

Mit jubilæumsønske skal være, at du må opleve, at se tvillingpigerne som søde postpiger bærende dynastiet postslægten fra Ærøskøbing frem.

Venlig hilsen.

A. R. Kristoffersen.

## Postmester

### T. K. de FINE OLIVARIUS, Ebeltoft,

kan den 15. september 1958 fejre 50 års jubilæum.

Olivarius er født på Mors, hvor hans far var provst i Solbjerg. Senere flyttede familien til Randers, hvor han gik i latinskole. Efter præliminæreksamen søgte han ind ved postvæsenet. Det kan man vel godt undre sig lidt over, når man ved, at han tilhører en gammel embedsmandsslægt, hvor vejen som regel var studievejen. Men han har nok ikke haft udpræget lyst til bogen, tænker jeg mig.



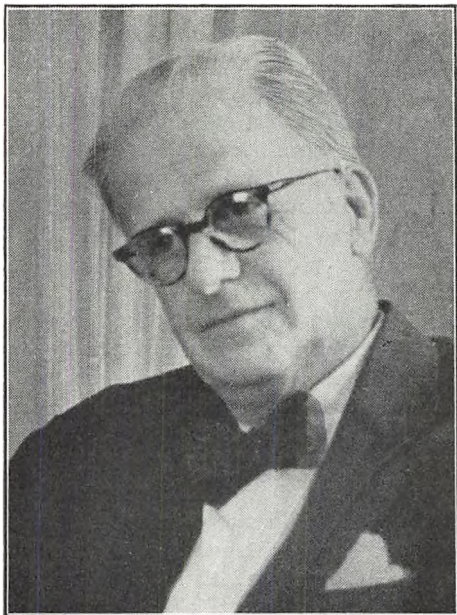

I de unge år har han ført den samme omflakkende tilværelse som de fleste andre i postvæsenet på det tidspunkt, og det var først, da han kom til Nykøbing F. i 1919, at der blev lidt stadigt over hans postale tilværelse. Det stadige var nu så som så, da Olivarius var placeret som afløser gennem en længere årrække, og i disse år måtte han naturligvis »på afløsning«. Under en sådan traf jeg ham første gang i Jyderup i 1920, og gennem de efterfølgende 35—40 år har han hørt til mine næreste venner. Det var i foreningslivet, der havde — og stadig har — hans store interesse, vort venskab naturligt kom frem. Sine gode venner skal man vist ikke rose — det bliver så nemt misforstået — men jeg kan ikke lade være med at fremhæve hans usnobbede og friske måde at være på. Hans fremtræden præges tillige af gammel slægtskultur, af noget lidt udefinerligt nobelt og charmerende. Han bliver nok »lidt knotten«, når han læser dette. Men nu er det skrevet, og de, der kender ham, vil nok give mig ret i min opfattelse af ham.

Årene som postmester i Allinge afløstes af årene i Ebeltoft. Han har haft et godt blik for at finde frem til de naturskønne steder. Ved

siden af postvæsenet får han tid til at dyrke sine kunstneriske interesser. Hans store kærlighed til malerkunsten har ført ham i nær berøring med flere af vore bedste malere, og har har en stor viden om og indlevelse i malerkunstens væsen.

Sammen med Ebba — det er fru Olivarius — får han også tid til at dyrke det selskabelige. Hvordan mon de i grunden slipper fra Ebeltoft i 1961, når Tage bliver 70? De er faldet til der

Til lykke med jubilæet.

Din gamle ven

*Søren Frier.*

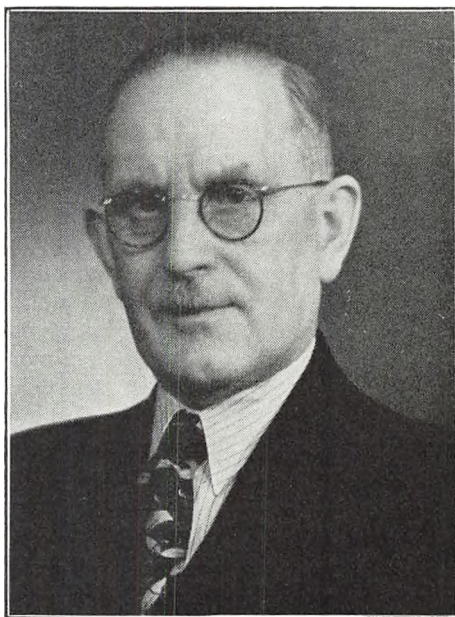

**Postmester  
REGNAR PEDERSEN,  
Ballerup,**

kan den 15. september 1958 fejre 50 års jubilæum.

Regnar Pedersen er en af den gamle skole, som altid har efterlevet postvæsenets devise »Tro og agtsom«. Han er og har altid været

ypen på den rolige, forsigtige, pertentlige postmand, og disse egenskaber fik han yderligere udviklet og skærpet under sin mangeårige tjeneste på Kastrup postkontor, hvor hans chef er af samme kategori.

Regnar Pedersen var en kendt og skattet mand i Kastrup, og da han blev postmester i Søllerup, varede det ikke længe, før han der bestede sin position som en postmester, man altid trygt kunne henvende sig til. Der var ikke noget med »hatten af på kongeligt postkontor«.

Regnar har altid været en hjemmets og familiens mand og hører ikke til dem, der stiller sig frem i rampelyset. Det er altid en fornøjelse at besøge hans smukke, kunstudsmykkede hjem, og gode venner er altid velkomne.

Rolig og støt har hans bane i postvæsenet været afstukket, og solidt og godt har han været, hvad der blev ham betroet.

Hans venner takker ham for mange års trofast venskab og ønsker ham til lykke med 50-års jubilæet.

*Filen.*



#### **Postmester**

**P. RASMUSSEN,**

**Karby,**

kan den 15. september 1958 fejre sit 50 års jubilæum.

Postmester Rasmussen indtrådte i postvæsenet i 1908 og blev assistent i Hurup i 1916. Efter en kort tid forflyttedes han til Humble, men det varede kun til 1919, da han kom til Nakskov, hvor postmesteren var, indtil han i 1938 fik sin nuværende stilling.

#### **Kontrolør**

**A. O. REEHOFF-PETERSEN,**

**regnskabskontoret,**

har den 1. september 1958 tjent etaten i 50 år.

Som københavner blev hovedtelegrafstationen hans naturlige startsted

En overgang 1911—14 gjorde han tjeneste på Frederiksberg telegrafstation.

Ved udbruddet af den 1. verdenskrig blev



Reehoff atter beordret til tjeneste ved hovedtelegrafstationen, hvor han bl. a. virkede ved telegramindleveringen, der i krigsårene var skueplads for et usædvanligt kosmopolitisk liv fremkaldt af en daglig storinvasion af udenlandske journalister og andre fremmede fugle, der havde fundet det bekvemt at søge ly i det neutrale København og herfra holde øje med krigens gang og sende underretning i alenlange telegrammer til deres respektive blade og andre forbindelser. De fremmede viste stor glæde og taknemmelighed over Reehoffs sprog talent, der ofte var medvirkende til, at en indviklet sag gled hurtigt fra hånden.

Efter krigen, fra 1918—1926, forrettede Reehoff tjeneste i generaldirektoratets regnskabsafdeling og har siden været placeret ved regnskabskontoret, hvor han har gjort tjeneste i samtlige afdelinger og tilsidst er havnet som leder af telefonregnskabet, hvor han blev udnævnt til overassistent 1.5.1937 og til kontrolør 1.4.1946 Med dygtighed har han nu i 21 år varetaget sit ansvarsfulde og krævende job. Hans personale kan lide ham, og iøvrigt er han respekteret og afholdt af alle, som han kommer i forbindelse med. Personlig tager han daglig

del i afstemninger med udlandets kontrolstationer i Oslo, Stockholm, Helsingfors, Amsterdam, Bruxelles, Paris, Warszawa, Praha, Zürich og Milano m. fl.

Reehoff har fungeret både som overkontrolør og kasserer.

I sit privatliv er Reehoff noget af en livskunstner, der forstår at skabe sig fornøjelig og belærende variation i sin frie ungarletilværelse. Teater, musik og litteratur er hans store hobbies, og han giver nødig afkald på en årlig turné til det sydlige udland, hvor det især er Italien, der drager. Hans kærlighed til bøger og evne til at tilegne sig stoffet har givet ham megen viden. Han er ikke kedelig at være i stue sammen med. Da han desuden er en charmerende kavalier, er han velset som selskabsmand i mange hjem. Hans vid kan være kosteligt, og han er mester i at affyre helt uventede bons mots, undertiden vel dristige, men altid harmløse.

Glad blandt mennesker, men også glad alene har hans lyse sind formet *den livsfilosofi*: »Livet er da dejligt, lev det let«.

Cj.

## Postmester

### C. J. REENBERG,

#### Herlev,

har den 15. september 1958 virket 50 år i post- og telegrafvæsenets tjeneste.

Postmester Reenberg er født i Thy på en ejendom med vandmølle, som i henimod 200 år havde været i slægtens eje, men Reenberg sprang fra og gik til postvæsenet, hvor han begyndte i Sæby.

Efter ca. 15 års tjeneste forskellige steder i Jylland kom han i 1924 til Jernbanepostkontor 1 og virkede her i 6 år. Den kørende tjeneste er med det friere liv en tid, som, når man ser tilbage, for de fleste står i et gyldent skær, og det har også gyldighed for Reenberg. I 1930 kom han til København som afløser, men snart efter til Vesterbro, der er det postkontor, hvor han har virket længst.



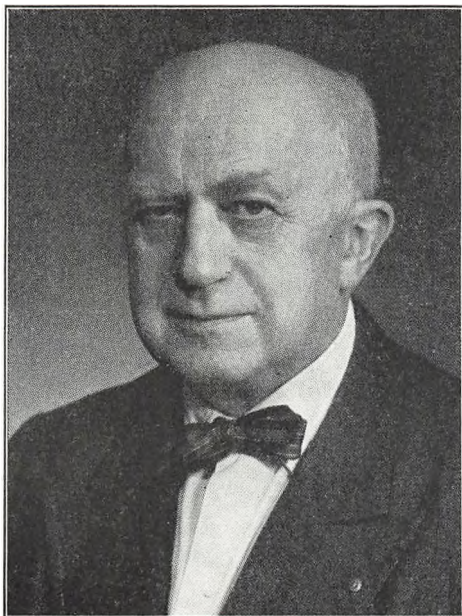

Det er ikke altid let for en mand udefra at komme til et stort københavnsk postkontor, men Reenberg havde med sin evne til hurtigt at sætte sig ind i nye forhold og med sin forekommende remtræden ingen vanskeligheder. Han var en god støtte for kontorets ledelse og afholdt af kolleger. Under besættelsen var han ad usporlige kilder godt informeret, og man blev holdt underrettet om, hvad der skete, og hvad der skulle ske.

I 1942 blev Reenberg kontrolør i Søborg, der da var i stærk udvikling, og som souschef tjente han her sine sporer ved den gode ordning bl. a. af de idelige tjenestomlægninger, der var en følge af den stigende bebyggelse. De her indvundne erfaringer er kommet til god nytte, efter at han i 1948 blev postmester i Herlev, hvor udviklingen har været rivende. Omkring 1925 bestod personalet af 3 landpostbude. Nu er det samlede personale 42, og byggeriet flourerer remdeles, så der vil stadig være nok at gøre for en dygtig postmester.

V. A.

#### Postmester

**O. S. N. ROKKJÆR, R\*,  
Lemvig,**

kan den 15. september 1958 fejre 50 års jubilæum.

Postmester Rokkjær er thybo, og det synes derfor lidt underligt, at for at komme fra Hvidbjerg til Lemvig skulle man over Fjerritslev, Aalborg, København, Aarhus, Viborg, Slagelse. Det havde nu været lettere at låne fyrmesterens båd med hjælpemotor og så være stukket tværs over bredningen. Nå, det hører jo med til en postmands lod at rejse lidt rundt i landet.

Postmester Rokkjær kom i 1946 til Lemvig, hvor han hurtigt kom i kontakt med byens og oplandets befolkning. Postmesteren er en dygtig postmand med et frisk initiativ. Der er ingen tvivl om, at han befinder sig godt her og det gode forhold til publikum og personalet har sikkert været stærkt medvirkende til, at Lemvig bliver den sidste station på hans postale løbebane.

Vi er mange, som vil hyldede ham på hans jubilæumsdag og sige tak for godt venskab i tiden, der svandt.

Mr. G.



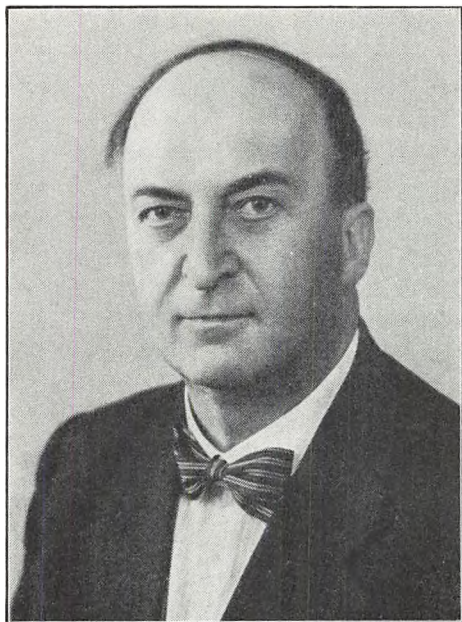

**Assistent**  
**C. E. ROSENBERG,**  
**Fredericia T.,**

kan den 19. marts 1958 fejre sit 50 års jubilæum.

Rosenberg, der er en af Fredericia T.s gamle, veltjente telegrafister, startede egentlig i toldvæsenet, men telegrafien har fristet ham så meget, at han den 19. marts 1908 blev ansat som privat medhjælper i Rudkøbing, tog fagprøve i 1910, hvorefter han ansattes som medhjælper i Rudkøbing, hvor han blev assistent i 1916.

I 1920 forflyttedes Chr. Rosenberg til Fredericia T. i hvis omskiftelige historie han har været med lige siden.

Chr. Rosenberg har alle dage været en god kollega, der vistnok aldrig er blevet uven med nogen, en hyggelig mand, som man kan lide at være sammen med, kultiveret og høflig i al sin færd.

Det har været lidt sløjt med helbredet det sidste årstid, men alle vi, der omgås ham daglig, håber, at han snart må blive så rask igen, at han endnu kan få nogle gode arbejdsår på den gamle station.

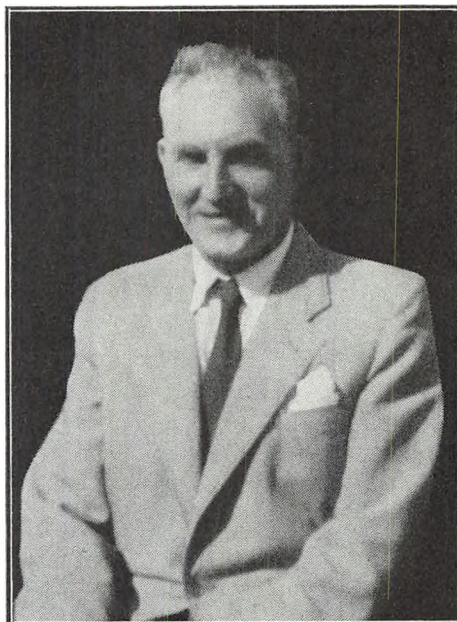

**Postmester**  
**F. J. T. A. SCHARFF,**  
**København 41,**

kan den 15. september 1958 fejre sit 50 års jubilæum.

Postmester Scharff er født på Frederiksberg og har bortset fra sin »køretid« haft sin gerning i København. I 1945 fik han postmesterstillingen på København 41.

**Overassistent**  
**K. H. SKAARUP,**  
**Thisted,**

kan den 15. september 1958 fejre sit 50 års jubilæum.

Der er to ting, der synes mig kendetegnet for thyboer: En stærk hjemstavnsfølelse og en sikker økonomisk sans. Og mon det ikke i væsentlig grad er disse to ting i forening, der har gjort, at Skaarup ikke har flyttet land og rige rundt, som det ellers er (u)skik og brug blandt postfolk

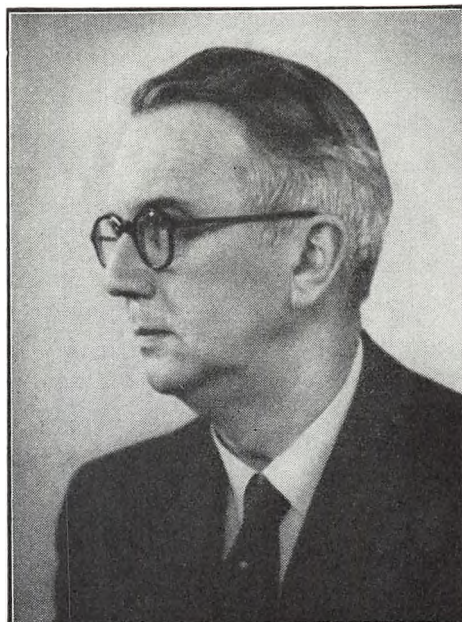

nen er blevet heroppe i sit kære Thy i de nange år.

For Skaarup er thybo — lun og hyggelig. Han sender sin egn og forstår at omgås dens beolkning, som man sætter pris på det heroppe — venligt og uhøjtideligt.

Foruden at være postmand er han også vejrprofet. Men han er stadig så meget spasmager, at man ikke skal stole for meget på hans prophetier, hvis man ikke står på en god fod med ham. Det kan i så tilfælde godt ende med en råd trøje, selv om der blev lovet godt vejr. — Det er der folk, der har erfaring for.

Kære Skaarup! Til min hjertelige jubilæumsy-kønskning vil jeg gerne føje en tak for godt amarbejde og ønsket om alt godt i tiden frem-  
 over.

*Hugo Vasby.*

**Postmester**

**J. STEENSEN,**

**Skælskør,**

den 15. september 1958 fejre sit 50 års ju-  
 bilæum.

Så blev det altså din tur, bette Svend. Og til de mange gode ønsker, der vil komme til din 50-års dag, føjer vi herfra et ekstra varmt.

For dig, som for os alle, er der sket en del siden 15. september 1908. Din postale løbebane skal jeg ikke komme ind på. Andetsteds i denne bog kan læses om det hele lige fra fødselen i Fredericia til det faste holdepunkt i Skælskør. Der kunne med anerkendelse berettes mangt og meget om dit virke under denne fart. Med tilfredshed og glæde hører vi om den solide og velagtede position, du indtager i din by. Det var nu ikke mere end man kunne forudse, og derom får du jo sikkert beviser den 15. september.

Men vi, dine mange gamle venner, siger dig en ekstra tak for din bramfri og menneskelige færd og for godt bekendtskab gennem årene. Det er altid gode stunder, man tilbringer sammen med dig. Og så ved man altid, hvor du står, og man kan stole på dit ord. Det har jeg personligt en del minder om. Tak for det, Svend!

Og så hils Tulle. Jeg har en fornemmelse af, at hun er med i det hele.

Din gamle ven

*A. Dræbel.*





**Postmester  
V. STYLSVIG,  
Sindal,**

kan den 15. september 1958 fejre 50 års jubilæum.

Mit kendskab til postmester Stylsvig stammer fra Hjørring, hvor han i en årrække havde været overassistent, da jeg kom til kontoret som kontrolør. Tilfældet ville, at han forinden tit og mange gange havde fungeret i stillingen. Hans lokalkendskab til hele kontorets forretningsgang var derfor stor, noget som alle høstede gavn af.

Hans indstilling til gerningen var præget af orden og akkuratesse parret med en grundighed, der dristigt kan betegnes om ganske enestående. Ingen utydelige tal, ingen rettelser, ingen »æselører« hverken på bilag eller pengesedler. Hver ting på sin rette plads, og en plads til hver ting, er det motto, hvorunder han arbejder. Altid var han foran med sine ting, alt var forberedt til de mindste enkeltheder. Han erfarede, at stillingen ikke mindst i krigens travle år var en »heldagsplads«.

Da tiden var inde til avancement spejdede han og hans elskværdige frue vel nok mod øerne.

Kikkerten var vistnok rettet mod syd gennem hovedlandet over bælt og sund til Ærø. Mer det blev altså til Sindal, hvor de begge befinder sig godt, vel også fordi de her kan holde forbindelsen vedlige med venner i Hjørring. Jeg har ingen betænkeligheder ved at sige, at administrationen har en god repræsentant: Sindal, der i postmester Stylsvig har en udmærket postmester, ligesom personalet har en god chef, og eleverne en lærer, der tager sig grundigt af dem.

Vi træffes på postmestermøderne, hvor han med interesse deltager i forhandlinger. Her »frokoster« vi ofte sammen i fornøjelig samtale over dage, som svandt. Dage i arbejde og dage i fest.

Held og lykke følge Dem, Deres frue og Inge også i dage, som kommer.

*J. Tønnesen.*

**Postmester  
F. H. C. SØRENSEN,  
Gudhjem,**

har den 15. september 1958 været ansat i post og telegrafvæsenets tjeneste i 50 år.

Vi, der kender postmesteren, har jo lidt sværet ved at tro på, at det kan være muligt; men der røde bog lyver jo ikke.

Hans virke gennem de mange år i post- og telegrafvæsenet kan — bortset fra de allerførste — hvor han vel er »fløjet« landet rundt ligesom alle vi andre, deles i to perioder — en bornholmsk og en fynsk.

I den bornholmske var han fra 1917 til 24 assistent i Allinge, og siden 1938 har han været postmester i sit nuværende embede.

Den fynske periode varede i fjorten år fra 1924 til 38 med stadig tjeneste i Fåborg. Jeg ved at postmesteren var meget afholdt igennem disse år, og jeg ved også, at han der dyrkede sin store hobby — sejlsporten, — og at han sejlede vande tyndt i det fynske øhav så ofte der overhovedet var lejlighed dertil.

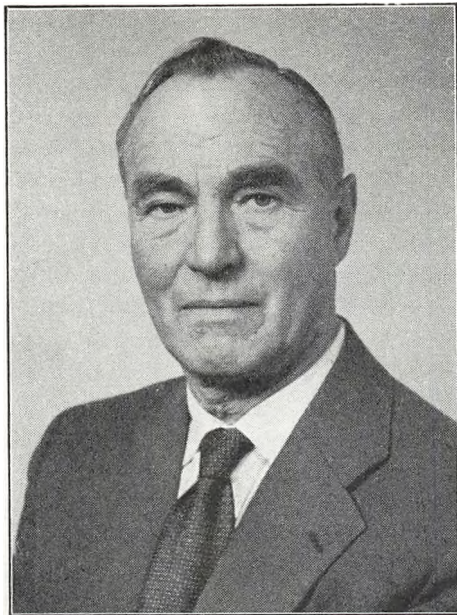

De bornholmske farvande er jo knapt så venlige, men postmesteren befinder sig godt i Gudhjem selv uden sejlsport.

Gennem mine 12 år i 1. overpostinspektorat havde jeg mangfoldige gange lejlighed til at konstatere, at de indfødte er glade for deres postmester, for ikke at tale om de tusinder af turister, der i sommerhalvåret nyder tilværelsen i det hyggelige og egenartede Gudhjem.

Der hersker en udpræget ordenssans på kontoret, og den service, der bliver kunderne til del, er efterhånden kendt langt ud over klippeøens grænser.

I krigens tid under besættelsen havde postmesteren en urolig tid som leder af Gudhjems modstandsbevægelse, og han gjorde en både stor og god indsats, f. eks. er mange ham idag tak skyldige for en befriende sejltur til Sverige.

Såvidt jeg ved, var postmesteren ved sin udnævnelse i 1938 Danmarks yngste; men jeg ved med bestemthed, at det er meget få af os beskåret at virke som postmester gennem så mange år — og så endda have adskillige tilbage.

Skulle jeg nu ønske noget for postmesteren, og det gør man jo ved en sådan lejlighed, så skal det være, at han fremover må bevare sit ene-

stående helbred og sit gode humør, det første til glæde for ham selv og etaten som han tjener, og det sidste til glæde for beboerne i Gudhjem — måske ikke mindst for alle sommergæsterne. Rigtig hjertelig til lykke med jubilæet.

L. A. Ahrnell.

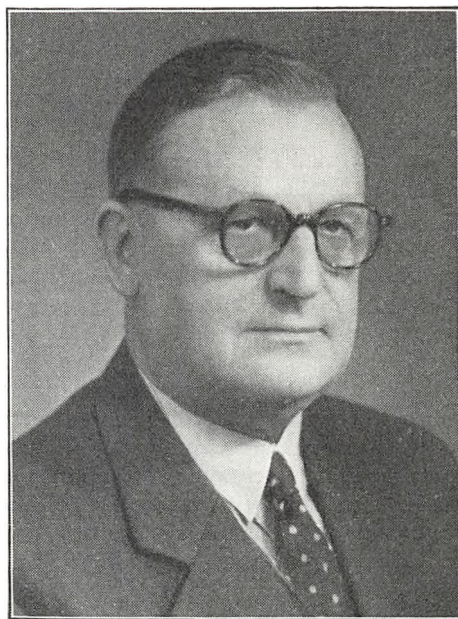

#### Postmester

**L. F. F. THONBOE, R<sup>1</sup>,  
omkarteringspostkontoret,**

kan den 15 september 1958 fejre sit 50 års jubilæum.

Overpostmester O. S. Olsen har i årbogen for 1957 givet en udførlig og fortrinlig karakteristik af Thonboe både som postmand og som menneske. Der kan derfor ikke siges ret meget mere om ham, men Thonboes tilstundende 50 års jubilæum bør i årbogen dog ikke blot markeres med en henvisning til overpostmesterens artikel eller lign. Og når jeg føler mig tilskyndet til at fremhæve mærkedagen på særlig måde, er grunden den, at Thonboe og jeg i et meget be-



tydeligt antal år af de 50, der snart kan fejres, har været arbejdskammerater på overpostmesterens kontor. Der er hengået en rum tid, siden vi skiltes fra dette sted, men mindet om disse år — som vi begge stadig er tilbøjelige til at betegne som vore bedste og lykkeligste i postvæsenet — lever videre.

Thonboe er en helstøbt og retlinet karakter. Han var en udmærket kollega, meget flittig, meget initiativrig. Han havde sine meningers mod i allerhøjeste grad man måtte have sine argumentationer i orden, hvis det skulle lykkes at formå ham til at fravige et allerede taget standpunkt. (Jeg tror ikke, at han i så henseende har forandret sig ret meget indtil den dag i dag.)

Samarbejdet med en sådan kollega må virke tiltrækkende; det har i mit forhold til Thonboe lagt spiren til mit nære og varige venskab med ham.

Siden vore tjenstlige veje skiltes, har vi begge fået betroet store og ærefulde opgaver, men medens jeg snart vil have løst mine, står Thonboe da dette skrives, midt i sine. Jeg tvivler ikke om, at omkarteringspostkontoret, når udvidelsen og moderniseringen er tilendebragt, vil fremtræde som et mønsterkontor, hvor alle detaljer er udtænkt eller godkendt af Thonboe. Jeg ønsker ham held og lykke med løsningen af den resterende del af denne opgave, og jeg betragter det som en særlig jubilæumsgave til ham, at det bliver ham forundt at fuldføre arbejdet, hvorved der sættes ham et minde, der vil blive stående til langt ud i fremtiden.

Hjertelig til lykke med jubilæet, gamle ven!

*Petri J.*

**Postforvalter, løjtnant**

**C. C. TRÆRUP,**

**Risskov,**

fejrer den 15. september 1958 sit 50 års jubilæum — jeg skriver udtrykkelig fejrer, for ingen, som kender Trærup, vil tro, at den dag ikke vil blive fejret.

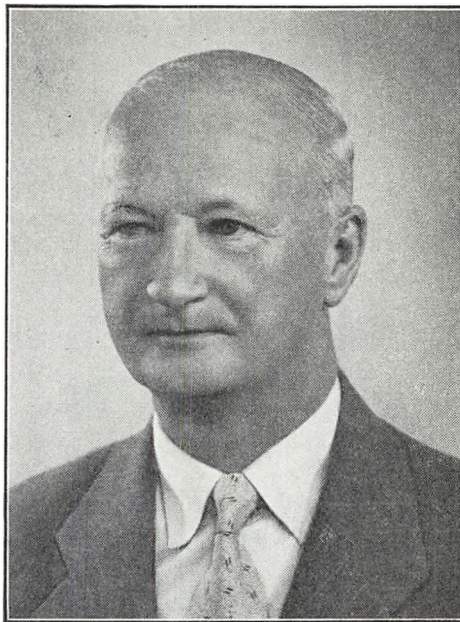

50 år er en lang tid i samme etat; fra elevtiden i Lemvig hos postmester von Zetzkorn over Aalborg, jernbanepostkontor 2, Aarhus og som slutsten Risskov — det er en årrække, der er grund til at se tilbage på — for de fleste år med glæde, og tro mig, de vil blive opfrisket den 15. september 1958.

Trærup er en postmand, der altid har haft det bedste forhold både til over- og underordnede, og publikum i Risskov er meget glade for deres nuværende »postmester«.

Jeg kender fra den lange årrække kun samarbejdet på Aarhus postkontor i årene 1938 til 1942; det gik i de år undertiden hårdt til, men det var år med godt kammeratskab, stor hjælpsomhed og altid godt humør, og til dette bidrog Trærup ikke mindst.

Hvad der skal siges udover dette hører mere privatlivet til, og det vil jeg gemme til jubilæumsdagen, for du må regne med, jeg kommer, Trærup.

Tillykke med jubilæet, du »Risskovpostmester«, og gid mange gode år følger efter dette.

*Aage Marcher.*

## Overpostmester O. S. Olsen

kan den 1. maj 1958 fejre 25 års jubilæum som overpostmester.



Den 1. maj 1958 bliver en mærkedag i det københavnske postvæsens historie, idet overpostmester O. S. Olsen da kan fejre 25 års jubilæum som overpostmester i København. Det er rekord, og den bliver ikke let at slå.

I disse 25 år er der sket en rivende udvikling inden for det københavnske postområde, hvor-

ved folkemængden er steget fra 890.000 til 1.240.000 og forsendelsernes samlede antal fra 330 millioner til 575 millioner.

Ikke mindst i omegnen har udviklingen været ved at sprænge rammerne, og samtidig har mulighederne for at skaffe de nødvendige bevillinger til nybygninger og udvidelser været stærkt begrænsede, særlig i besættelsestiden og i årene der fulgte. Alligevel er det lykkedes for overpostmesteren og hans medarbejdere at få iværksat et meget stort antal byggearbejder m.v. og derved få skabt tålelige forhold for betjeningen af publikum og for personalet.

Overpostmesteren er indehaver af flere rekorder end den nævnte, bl. a. med hensyn til fagprøveresultatet. Men den rekord, som jubilæaren selv sætter højest, er sikkert den, at han ubestridt er den mest afholdte overpostmester, vi har haft. Og det til trods for, at forholdene som foran nævnt ofte har tvunget ham til at sige nej til i og for sig vel motiverede ønsker.

Men i reglen finder overpostmesteren trods alle vanskeligheder en udvej, fordi hans medfødte trang til at hjælpe, hvor der trænges, på en lykkelig måde er forbundet med en næsten intuitiv evne til i en vanskelig situation at finde og gennemføre den bedst mulige løsning.

Vi er mange, som vil sende overpostmesteren vor hyldest og tak på den enestående jubilæumsdag.

V. T.

**C. HERSCHEND & CO.**

AKTIESELSKAB

NØRREGADE 7 . KØBENHAVN K.

---

*Trikotage en gros*

FRANKERINGS-MASKINEN

PORTOS



**AAGE BENCKE**

Telefon Tria 1072

RESERVERET

**1002**

# Generaldirektørens jubilæum

## den 1. august 1957.



OM dagens første gratulanter kom de hjemmeværende afdelingschefer *Arne Krog* og *Gunnar Pedersen*. Afdelingscheferne overrakte generaldirektøren et diplom underskrevet af de tre afdelingschefer, samt en personlig gave. Kontorchef *D. B. Olsen* overrakte senere jubilæumschecken.

Herefter overrakte en deputation gaver fra *generaldirektoratets personale*. Deputationens sammensætning var sådan, at samtlige generaldirektoratets kontorer og alle i generaldirektoratet tjenstgørende lønklasser var repræsenteret. Kontorchef *Johannes Jensen* var deputationens ordførende, og ved overrækkelsen af gaverne, der bestod af et skrivebordsur og et Parkersæt, udtalte kontorchefen bl. a., at uret skulle symbolisere, at generaldirektøren altid havde forstået at tage tiden iagt. — Parkersættet havde man valgt, fordi man havde konstateret, at generaldirektørens gamle sæt var ved at være slidt op. — Generaldirektøren udtalte, at han var meget glad for de hjertelige ord, kontorchefen havde udtalt, og for de smukke gaver. — Det var ikke helt forkert at sige, at det gamle sæt var ved at være slidt op, sagde generaldirektøren og foreviste »corpus delicti«. Det viste sig, at den gamle fyldepen var repareret med sejl garn og hæfteplaster, og skrueblyanten, »som generaldirektøren i sin tid havde fået for at forlade 3. ekspeditions kontor«, var heller ikke køn længere.

Herefter overrakte *formanden for Dansk Post- og Telegraf forening* og *formanden for Dansk Postforbund* gaver fra de to foreninger, hhv. en meget smuk kurv med frugt og rare flasker og

en kæmpe-sortimentskasse fra *Hirschsprung*, forsynet med en sølvplade med følgende inskription:

Generaldirektør *K. J. Jensen*  
1907 1. august 1957  
Dansk Postforbund.

På *Postens Idrætsforbunds vegne* overrakte assistent *H. V. Jensen* cigarer, og på *Aarvog for Det Danske Post- og Telegrafvæsen's vegne* overrakte redaktøren, postmester *E. H. C. Mikkelsen*, en stor blomsterdekoration.

Herefter begyndte det at strømme ind med gratulanter, gaver, blomster, telegrammer og breve.

Som gratulanter kom chefer for distriktsmyndigheder, københavnske postmestre, tjenestemænd i generaldirektoratet, i overpostmesterembedet, det københavnske postområde, repræsentant for maskinpersonalet i centralpostbygningen og mange flere.

Desuden blev der aflagt visit og overrakt gaver af repræsentanter for:

Det store nordiske Telegraf-Selskab,  
*Sophus Berendsen A/S.*,  
Fællesrepræsentationen for Privatbanerne,  
Telefonfabriken Automatic,  
De Samvirkende Telefonselskaber,  
Nordisk Kabel- og Trådfabrik,  
Politiken  
og mange flere.

*Formanden for Telefontilsynet* og *chefen for Teleteknisk Forskningslaboratorium* aflagde ligeledes visit og overrakte personlige gaver, ligesom en del af generaldirektørens personlige venner aflagde besøg.





1.



2.



3.

1. Cheffingeniør Gunnar Pedersen, afdelingschef Arne Krog, generaldirektøren.
2. Generaldirektøren, kontorchef D. B. Olsen.
3. Første række: Generaldirektøren, fuldmægtig H. M. Jensen, kontorchef Johannes Jensen. Anden række: Forstanderinde frk. Ingeborg Jensen, kontrolør J. V. Vasby, overkontrolør C. B. Nielsen, assistent H. G. Dam Hansen.



4.



5.



6.

4. Direktør Holmblad, direktør Eyriich, Hellebæk Klædefabrik, direktør Ebbesen, fa. Sophus Berendsen A/S, direktør Gustav Hjort, direktør Hjortkjær, Privatbanernes Fælleskontor, kontorchef D. B. Olsen, generaldirektøren.
5. Jernbanepostmester Laurits Jensen, kontorchef P. Nielsen, kontorchef K. Lomholdt, kontorchef C. E. Løye, generaldirektøren.
6. Direktør Gustav Hjort, direktør Ebbesen, kontorchef D. B. Olsen, direktør Holmblad, generaldirektøren.



7.



10.

7. Generaldirektøren, ekspeditionssekretær V. V. Frederiksen, afdelingsingeniør H. Laursen, kontorassistent frk. E. S. S. Jakobsen, forstanderinde frk. Ingeborg Jensen.
8. Frk. E. S. S. Jakobsen, frk. Ingeborg Jensen, generaldirektøren, J. V. Vasby, C. B. Nielsen.
9. Chefen for Teleteknisk Forskningslaboratorium, professor



8 (øverst).

9 (nederst).

- J. Oskar Nielsen, redaktøren af Aarvog for Det Danske Post- og Telegrafvæsen, postmester E. H. C. Mikkelsen, generaldirektøren.
10. Formanden for Dansk Postforbund, pakmesterformand Aage Nielsen, formanden for Dansk Post- og Telegrafvæsen, overassistent F. R. Kristensen, generaldirektørens sekretær, generaldirektøren.





11.

11. Generaldirektøren, kontorchef J. M. S. Andersen, direktør E. E. Nyegård, telefonfabriken Automatic.



12.

12. Direktør Ebbesen, generaldirektøren, generaldirektørens sekretær, overingeniør K. L. Larsen.



13.

13. Postinspektør Toftgaard Nielsen, direktør Nyegård, generaldirektøren.



14.

14. Telefondirektør Steenbuch, generaldirektøren.



15.

15. Kontorbud B. Carlsen, kontorbud N. E. Hammerstrøm, Cyklebud L. O. Nielsen, kontorbud E. J. E. Hansen.



16.

16. Første række: Datterdøtrene Merete og Marianne Bundgaard. Anden række: Generaldirektørens sekretær, generaldirektøren, fru Bundgaard.



17.

17. Kontorassistent frk. Ebba Svensson, dattersønnen »Pedersen«, generaldirektørens sekretær, generaldirektøren, generaldirektørens yngste datter Else Marie.



18. Første række: Generaldirektøren, Else Marie, »Pedersen«, telegrafbest. Ingemann Pedersen. Anden række: Generaldirektørens sekretær, assistent B. L. Eriksen, assistent



20.

S. A. Hansen, frk. Ebba Svensson.  
20. Første række: Dattersønnen Peter, Else Marie, Merete, Marianne, datterdatteren Helle og datterdatteren Hanne. Anden række: Generaldirektøren med dattersønnen Henrik på armen, »Pedersen«.  
19. Direktør Nyegård, generaldirektøren, distriktsingeniør Skovsted.



18 (øverst).

19 (nederst).

Der indløb gaver, blomsterdekorationer, bukker, telegrammer og breve fra et stort antal institutioner og virksomheder, fra chef og personale på landets post- og telegrafkontorer, hovedtelegrafkontoret, rigstelefonkontoret, regnskabskontoret for telegraf og rigstelefon, fra nuværende og forhenværende ministre, nuværende og forhenværende postmestre og telegrafbestyrere og tjenestemænd i alle lønklasser, i København og ude i landet.

Der kan nævnes i flæng:

Københavns Frihavns Aktieselskab,  
Bladkompagniet,  
Børnenes Kontor,  
Tuborg,  
Carlsberg,  
Fa. Tage Olsen,  
Postbudenes Byggeforening,  
Ferslews Bogtrykkeri,  
Nordisk Livsforsikring A/S af 1897,  
Nordisk Ulykkesforsikring A/S af 1899,  
Hillerød-Frederiksværk-Hundestedbanen,  
Berlingske Tidende,  
Postfunktionærernes Andels Boligforening og  
Post- og Telegraffunktionærernes Alder-  
domshjem,  
Dansk Esso A/S,  
S.A.S.,  
Standard Electric,  
Personaleforeningen ved Hellerup Postkontor,  
Danske Dagblades Fællesrepræsentation,  
Handelsbanken,  
K.L.M.,  
Dansk Lytter- og Fjernsynsforening,  
Gave-Radio,  
Landmandsbanken,  
Daells Varehus,  
Ernst Meyer & Co.,  
Københavns Radioklub,  
Sundby Frimærkeklub,  
Julemærkekomitéen,  
Københavns Postorkester,  
H. & K.'s statskontorafdeling,  
A/S Philips,  
Statsradiofonien,  
D.S.B., generaldirektør P. E. N. Skov,  
Carl Rings Papirhandel,  
Post- og Telegrafvæsenets Forsikringsforening,

Foreningen af Postekspeditører, Brevsamlere og  
Statens Centralbestyrere,  
Privatbanken,  
Oskar Davidsen,  
Alfred Fischer og Co.'s Eftf., og mange flere.

Ved middagstid aflagde generaldirektørens fem døtre og to sønner besøg, medbringende syv af generaldirektørens børnebørn. Det ene af børnebørnene, en lille pige ved navn Hanne, spurgte: »Morfar, er det din fødselsdag idag?« — »Nej, det er mit jubilæum« lød svaret. — »Hvad er det for noget?« — »Det er sådan en dag, hvor man får gaver og blomster« — »Nåh, ligesom når man får taget polypper«. (Hanne havde nok erfaring for, at dersom man var tap-  
per sådan en dag, indbragte det gaver).

En anden lille datterdatter overrakte på alle børnebørnenes vegne en elektrisk lygte til brug i sommerhus og garage. — Da generaldirektøren ville prøve lygten, sagde den lille: »Nej, morfar, det kan ikke nytte, at du vil lege med den nu. Den du'r kun, når det er mørkt«.

De forskellige gratulanter og besøgende udtalte mange hjertelige ord til generaldirektøren. En stor del heraf faldt i tråd med det, aviserne skrev om generaldirektøren i anledning af jubilæet, og hvoraf der bringes et udpluk herunder:

*Berlingske Tidende:*

K. J. Jensen havde sat sig i en god stol og røg på tre kvarter to cigarer. Med sine benede træk, sin meget lidt tidsprægede påklædning og sin jævne tale svarer han ikke ganske til de flestes forestilling om top-manden i en storvirksomhed, i hvilken 15—18.000 har deres brød, og uden hvis arbejde adskilligt ville gå i stå. Men sådan er han altså, og de, der kender ham, kan lide ham, netop fordi han ikke er anderledes.

Da man sagde til ham:

— De er en jydsk bonde at se til,  
svarede han:

— Hvad skulle jeg ellers være? Jeg er jo af jydsk bønder, og selv om jeg nu er 67, har jeg endnu ikke rystet al halmen af mine træsko.  
. . . . .

- Hvad er en genraldirektørs job?
- At koordinere arbejdet og sørge for at skaffe sig de bedst mulige medarbejdere.
- Koordinere, det er ikke noget jydsk ord.
- Nej, men jeg har ikke andet. Hvad medarbejdere angår, har jeg været temmelig heldig.
- De er anderledes end Mondrup.
- Der er ikke to, der ligner hinanden.
- Hvad mener De om Deres forgængers berømte ord, at *man skal ikke gøre idag, hvad man kan få en anden til at gøre i morgen*.
- At de, der deraf har udledt, at Mondrup ingenting bestilte, tager fejl. Han havde et sikkert greb om tingene, og hvad han mente var iøvrigt, at en chef ikke selv skal gøre det hele, for prøver han det, så hverken kommer han nogen vegne, eller kan hans medarbejdere være tjent med arbejdets vilkår.

#### Politiken:

K. J. Jensen kender alle kroge og vinkler inden for etaten. Han har været den en god mand, der har forstået at afveje offentlighedens krav mod sit personales ønsker. Medvirkende hertil er en grundfæstet viden om postale forhold, et solidt kendskab til mennesker og deres reaktioner og en usvigelig retfærdighedssans og en retsindig og rettænkende karakter. Som topfigur i en stor virksomhed må han tit stå for skud både oppe fra og nedenfra, men intet rokker hans ro, og når alt er afklaret, viser det sig som oftest, at det var hans standpunkt, der var det rigtige. På dagen vil han blive genstand for megen og fortjent hyldest.

#### Social-Demokraten:

— Er det med vilje, at post- og telegrafdirektøren fører en fra offentligheden så tilbagetrukket tilværelse? Det er et af de spørgsmål, der trænger sig på, når man skal snakke lidt med K. J. Jensen i anledning af hans 50 års jubilæum i postetaten.

Og svaret kommer prompte, men på ingen måde vredt:

— Offentlighed er ikke noget, jeg ligefrem søger. Det er ikke et af de formål, jeg i min stilling skal opfylde eller stræbe henimod. Men iøvrigt har jeg da ikke noget imod at optræde

udadtil, når det gælder problemer, der kommer mit arbejde ved.

#### Jyllands-Posten:

K. J. Jensen er typen på den solide, jævne og stilfærdige chef, som kender sit ansvar for den etat, han er sat til at lede, kender dens problemer både store og små, og som altid er parat til at drøfte disse problemer og både er i stand til og villig til at se en sag ud fra et synspunkt, som han måske ikke er enig i.

#### Aalborg Stiftstidende:

— Havde De nogen bestemt hensigt med det juridiske studium?

— Jeg har aldrig haft til hensigt at opnå noget, når jeg har søgt uddannelse. Imidlertid blev resultatet, at jeg samtidig med, at jeg blev cand. jur. i 1923 blev ansat som sekretær i generaldirektoratet. — Her havde jeg lejlighed til at komme hele kompasset rundt.

#### Sorø Amtstidende:

— De holder forbindelsen vedlige med hele landet . . . .

— Ja, jeg er ofte på rejse, og jeg nægter mig aldrig hjemme, når jeg er hjemme, hvis en af mine medarbejdere vil snakke med mig. Selvom jeg kun kan være tilfreds med, at de ikke alle 16.000 ønsker at forelægge deres private problemer for netop mig. Det er der dog nogle af dem, der gør — men foreningerne tager sig jo af mange spørgsmål efterhånden . . . .

— Sagde De det lidt sarkastisk?

— Nej, slet ikke. Foreninger—organisationer er uhyre nyttige ting i vore dage. Vi kunne slet ikke klare situationen uden dem. Alene lønmæssigt ville alle vore medarbejdere jo synke bagud hele tiden, hvis ikke de havde deres organisationer til at mase på . . . .

#### Dagens Nyheder:

Verdenspostkongressen er umiddelbart forestående, og generaldirektøren understreger værdien af at deltage i det internationale samarbejde. Det er simpelthen en nødvendighed, hvis man vil have en ordentlig postbefordring. — Og-



så det internordiske samarbejde sætter han pris på og betegner sammenholdet som særdeles fint. Det sikrer Skandinavien en større plads i internationale anliggender.

— Men dette samarbejde er ikke nok i sig selv. Værdien og udbyttet står og falder med dygtigheden af de medarbejdere, man til enhver tid kan sætte ind på samarbejdet. Og jeg har i den henseende, som på andre felter, været meget heldig.

*Morsø Folkeblad:*

Det er alene hans ukuelige slid og fremragende personlige evner, der har ført K. J.

Jensen så vidt Han har aldrig selv gjort noget for at komme frem i rampelyset, stilfærdig og beskeden som han altid har været.

*Lollands Tidende:*

Dagens endnu ikke helt almindelige jubilar — halvtreds år er trods alt længe at være i samme butik — er ellers ikke en mand, der hænger sig i småting. Han er et dårligt eksempel at drage frem, hvis man leder efter den administrative type med knækflip og lorgnetter, grå gamascher og knæ i bukserne, som man kender fra vittighedstegningerne — hvorimod han ofte selv leverer stof til humorfyldt eftertanke og til let syrlig sarkasme, hvis det er nødvendigt . . .



Overkontrolør C. B. Nielsen, assistent H. G. Dam Hansen, kontorassistent frk. B. M. Sørensen, fuldmægtig H. M. Jensen, overassistent P. V. Larsen, budformand Jens Frederiksen, kontorchef Johannes Jensen.

NORDENS STØRSTE SPECIALFABRIK FOR GUMMERET PAPIR

*System*  
**CROWN**

ETÅBL. 1931

A/S C R O W N G U M M E D P A P E R

A/s Em. Z. Svitzers Bjergrings-Entreprise

Grundlagt 1833

Kvæsthusgade 1

København K.

**BIDSTED & CO.**

HAYNEGADE 53 . C. 8165 . RIGSTLF. 407

*Befragtning - Klarering*

\*

*Rederi og Skibsagentur*

\*

*Skibssalg - Assurance*

**C. H. BIELEFELDT**

*Papir en gros - Boghandel*

*Tryksager - Kontorartikler*

Kronprinsensgade 10 . København K. . Telefoner: 1020 - 10420

# Udvidelse af Danmarks internationale søkabelnet.

Af overingeniør, cand. polyt. K. L. LARSEN

Den rivende tekniske udvikling, der fandt sted under og efter den sidste verdenskrig, har også sat dybe spor i teleteknikkens ældste gren søkabelteknikken.

Der er således fremkommet et helt nyt materiale, polythene, til isolering af kobberlederen i et søkabel. Polythene, der er i slægt med det til andre formål meget anvendte plastikmateriale, har i det væsentlige samme gode mekaniske egenskaber som guttaperka, der hidtil har været dominerende som isolationsmateriale ved etablering af lange søkabler på dybt vand, medens de nyere papirisolerede kabler med blykappe kun vanskeligt har kunnet gøre sig gældende under nævnte omstændigheder. Fordelen ved anvendelse af polythene ligger i materialets fortræffelige elektriske egenskaber, idet de elektriske tab i dette materiale er meget mindre end i guttaperka.

Samtidig med fremkomsten af polythene-kablerne begyndte udviklingen af den undersøiske forstærker. Foruden krav til materiel af høj kvalitet og til elektronrør med særlig lang levetid, var vanskelighederne ved konstruktionen af en sådan forstærker i overvejende grad af mekanisk art.

Forstærkeren fandt efterhånden tilfredsstillende udførelsesformer og toppunktet med hensyn til anvendelsen af den nye teknik blev foreløbig nået ved etableringen af det første transatlantiske telefonkabel. Dette søkabelanlæg, der kan overføre ialt 36 telefonkredsløb, består af to polytheneisolerede kabler, et for hver tale-retning. Hvert kabel er ca. 3600 km langt og indeholder 51 undersøiske forstærkere.

Man ville umiddelbart tro, at den store udvikling, der også har fundet sted indenfor radio-teknikken, ville modvirke tendensen til fortsat at etablere søkabelforbindelse, men dette har hidtil ikke været tilfældet, idet man på de strækninger, hvor der stadig lægges kabler endnu ikke indenfor rimelige økonomiske rammer har kunnet opnå den driftsikkerhed, som det har været muligt at opnå ved transmission over et kabel.

Herhjemme blev det første anlæg med polythenekabel og undersøiske forstærkere etableret mellem Danmark og Holland i 1951.

Udviklingen er imidlertid stadig fortsat, og løbet af de sidste par år er der sket meget betydelige udvidelser af de danske søkabelanlæg til udlandet. Der er således etableret to helt nye anlæg Hanstholm—Kristiansand og Esbjerg—Den Helder, medens de bestående anlæg Rømø—Oostmahorn og Hirtshals—Arendal er ændret og udbygget.

Der skal i det efterfølgende gives en kort redegørelse for etableringen af de nævnte anlæg.

På grund af den stadige stigning i teletrafik mellem Skandinavien og Vesteuropa efter etableringen af det direkte kabelanlæg mellem Danmark og Holland traf den hollandske og dansk administration aftale om at etablere endnu et søkabel mellem Danmark og Holland.

Efter forskellige overvejelser blev man enig om at etablere det nye kabel mellem Esbjerg og Den Helder, ligesom det maksimale antal telefonkredsløb som kablet skulle kunne overføre blev fastsat til 60.

Det samlede anlæg blev herefter udbudt ti

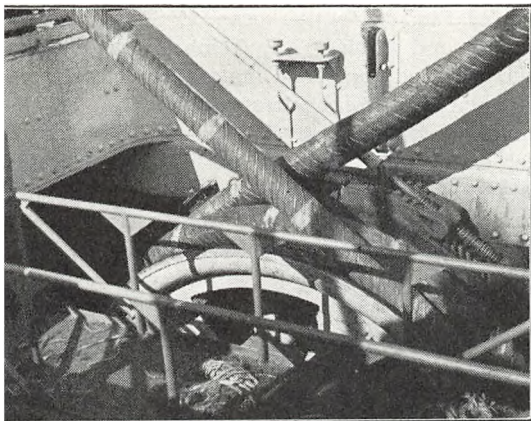

Fig. 1

abelstykke med undersøisk forstærker passerer kabelspillet på det franske kabelskib »Ampere«.

ogle firmaer, og på grundlag af de indkomne tilbud accepterede man et anlæg leveret af de franske firmaer Les Cables de Lyon og Compagnie Industrielle des Téléphones.

Søkablet på den ca. 400 km lange hovedstrækning Fanø—Den Helder var et koaksialkabel isoleret med massivt polythene med en diameter for den indvendige og den udvendige leder på henholdsvis 5,73 mm og 29,6 mm.

I søkablet indgår 7 undersøiske forstærkere, er alle er konstrueret således, at de indgår som en fortykkelse af kablet med koniske tilslutningsstykker. Herved kan forstærkerne behandles som en del af kablet og sammen med dette gå over kabelskibets tromler og hjul.

På Fanø blev anbragt en forstærker, der i elektrisk henseende er identisk med de 7 undersøiske, men i mekanisk henseende afviger noget, idet den er anbragt i en kasse og nedgravet i et fugtigt hul i jorden for at bortlede varmen, er udviklet i forstærkeren.

Da afstanden mellem den nedgravede forstærker på Fanø og endeforstærkeren i Esbjerg er relativt kort, er det ca. 3 km lange søkabel mellem Fanø og Esbjerg af en lidt mindre dimension, idet diametrene af den indvendige og udvendige leder er henholdsvis 2,25 mm og 8,10 mm.

Bestemmelsen af kablets landingspunkter på Fanø og i Esbjerg gav ikke anledning til særlige vanskeligheder, idet man let undgik sten og

steder, hvor der erfaringsvis opstår isskrullinger. På landingsstedet på Fanø måtte man dog tage hensyn til eventuel tilstedeværelse af landminer fra krigens tid. Selve landingen foregik i rent sand, hvad der for såvidt er ideelt, selvom tidevandet kan variere den sandmængde, der ligger over kablet. For at skærme kablet på det lave vand mod forstyrrende elektromagnetiske felter fra radiosendere, tordenvejr og nordlys er kystkablets yderleder isoleret med polythene, medens selve hovedkablets yderleder ikke er isoleret fra søvandet.

Den største vanskelighed ved fremføring af kablet ad den projekterede søkabeltrace bestod i tilstedeværelsen af udstrakte minefelter, såvel ved den hollandske som ved den danske kyst. Det blev derfor nødvendigt at foretage en meget omfattende minestrygning af en kanal gennem minefeltet på 1 km's bredde og af en samlet længde på 150 km. Denne minestrygning blev i næsten hele sin udstrækning foretaget af den franske marine.

Før kablets udlægning gennemsejlede kabelskibene traceen og udlagde bøger. Under gennemsejlingen blev der med ekkolod registreret en dybdekurve således, at man fik en indikering af bundens beskaffenhed og konstateret tilstedeværelsen af eventuelle vrage.

Normalt retter man forud for en søkabeltrace's fastsættelse henvendelse til fiskerimyndighederne vedr. omfanget af fiskeri i de pågældende områder samt til de administrationer, som har eller har haft kabler i eller i nærheden af den fastlagte trace for at drage nytte af den pågældende administrations erfaringer med hensyn til fejl og fejlårsager (fiskeri, korrosion m.m.) I dette tilfælde var nævnte forhold kendt i forvejen, hvorfor der kun fandt en drøftelse sted med Det Store Nordiske Telegrafskib, der har store erfaringer i det pågældende område.

Den længde søkabel, der skal indkøbes, er i første række bestemt ved den geografiske længde af den fastlagte trace. For at tage hensyn til ujævnheder i havbunden og for at kunne optage kablet i forbindelse med en fejlretning er det imidlertid nødvendigt, at kablet udlægges med en vis overlængde, det såkaldte slæk.

Dette slæk beregnes på grundlag af vand-



dybden, kabelvægten og den trækraft der kan præsteres i drægget under kablets optagning.

For det omhandlede anlæg blev det gennemsnitlige slæk 0,8 %.

Udlægningen af kablet foregik på den måde, at post- og telegrafvæsenets kabelskib »C. E. Krarup« på 252 brt. afhentede ca. 14 km kabel på firmaets kabelfabrik i Calais. Kablet mellem Esbjerg og Fanø blev først udlagt, idet det pågældende kabelstykke blev coilet på en pram, der under udlægningen blev slæbt af en bugserbåd. Kablet blev udlagt fra Esbjerg mod Fanø og på Fanøsiden blev det ved hjælp af en traktor trukket ind på land hvilende på flåder.

Hovedkablet, der blev udlagt vest for Fanø, blev for kystendens vedkommende fra »C. E. Krarup« trukket ind på flåder ved hjælp af et spil. Kablet, der var coilet i lasten på »C. E. Krarup«, blev via klyds og kilehjul ført over en bremsetromle og videre over et dynamometer og herfra ud over bovrullen og ned i søen. Forinden udlægningen havde man fastlagt, hvilken hastighed skibet måtte sejle med under udlægningen, og hvilken bremsekraft kablet måtte underkastes for under de givne forhold at udlægge kablet med det rette slæk.

Efter udlægningen af kystenden blev kabeltampen isoleret og sluppet i søen efter at være forsynet med en bøjle for senere at kunne fiskes op og tilsplidses til den kabeltamp, som skulle fortsætte kablet.

På lignende måde blev det hollandske kystkabel udlagt af det 265 brt. store hollandske kabelskib »Poolster«.

Udlægningen af den resterende kabellængde blev foretaget af de to kabelskibe »Emilie Baudot« og »Ampere« på henholdsvis 1049 brt. og 2110 brt. begge tilhørende den franske administration. Hvert kabelskib måtte udlægge kablerne med indsplidsede forstærkere i to operationer. Navigationen under udlægningen blev lettet ved at kabeltraceen i hovedsagen fulgte en hyperbel i det danske deccanavigationssystem. Der var således opstillet specielle modtagere på skibene til dette formål. Den franske marine ydede under hele udlægningen assistance med en ministryrer.

Det andet store nyanlæg Hanstholm—Kri- stiansand, hvor kablet blev leveret af Submarine

Cables Ltd. og forstærkerne af Standard Tele- phones and Cables Ltd., frembød også vanskeligheder med hensyn til minifelter omend i ringere omfang. Søkabeltraceen ialt ca. 120 km havde vanddybder op til 700 m, og af hensyn til det omfattende fiskeri i området måtte kable forsynes med dobbeltarmering på en stor del af strækningen. Kablet måtte af hensyn til vanddybden og vægten udlægges med et forholdsvist stort slæk.

Kystenden ved Hanstholm blev udlagt af »C. E. Krarup«, der forinden havde afhentet de fornødne kabel på firmaets fabrik i London medens den øvrige del af kablet blev udlagt af det engelske kabelskib »Ocean Layer« på 4600 brt. tilhørende det engelske firma Submarine and Cables Ltd. Ved den norske kyst var vande så dybt, at skibet kunne gå ganske tæt ind til kysten, hvorved landenden kunne trækkes i land på flåder. Kablet med forsærkere blev udlagt i en længde og splidset til den af »C. E. Krarup« udlagte kystende ved Hanstholm.

Det engelske kabelskib var udstyret med alle moderne navigations hjælpemidler. Den udlagte forstærker var af kassetypen af omtrent samme konstruktion som forstærkerne i Rømø—Oostmahorn kablerne og således en selvstændig enhed, der ikke som den ovenfor omtalte franske type indgik som en fortykkelse af kablet.

Til kontrol af det slæk som kablet blev udlagt med, blev der samtidig med kablet, der blev udlagt over boven, udlagt en klavertråd stram over hækken. Klavertrådens og kablets hastighed blev registreret i et specielt apparat, på hvilket man direkte kunne aflæse slækprocenten.

Dynamometret angav som sædvanlig bremsekraften på kablet, og ved hjælp af en elektrisk forkobling blev dynamometrets bevægelse overført til særlige instrumenter i målerum og på broen.

Udover de omtalte nyanlæg er der udført følgende ændringer i de bestående anlæg.

Efter etableringen af kabelanlægget Esbjerg—Den Helder blev det muligt at frigøre det ene kabel mellem Rømø og Oostmahorn for trafik og herefter forøge antallet af undersøiske forstærkere fra 2 til 7, hvorved kablets kapacitet blev udvidet fra 36 telefonkredsløb til 120 kredsløb.

Det nævnte kabelanlæg, der er nærmere be-

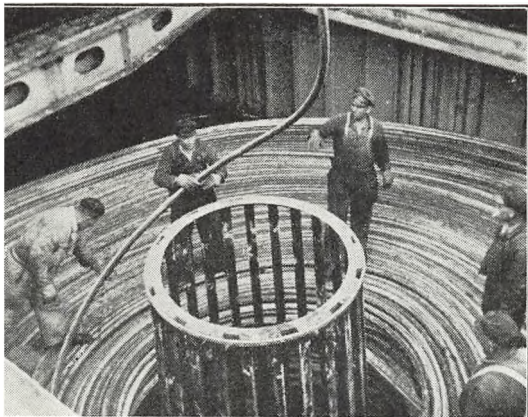

Fig. 2  
Kabeltank med nedcoilet kabel i det tyske kabelskib  
»Nordenham«.

krævet i »Årbogen 1951«, omfatter to søkabler mellem Rømø og Oostmahorn hvert med en længde af 263 km kan tilsammen overføre 2×36 telefonkredsløb i deres nuværende udbygning ved 2 undersøiske forstærkere i hvert.

Ændringen af kabelanlægget blev foretaget ved materiel fra firmaerne Submarine Cables Ltd. og Standard Telephones og Cables Ltd. og arbejdet udført af det engelske kabelskib »Alert« å 1460 brt., tilhørende den engelske administration, med assistance af det hollandske kabelskib »Poolster«, der foretog indsætning af den ydligste forstærker.

Kablet blev lokaliseret med søgestrøm, idet man fra landingspunktet sendte en vekselstrøm å 25 Hz ud i kablet. Ved at slæbe et par tenormede metalstykker (elektroder) i isolerede ledninger efter kabelskibet induceredes en spænding i elektroderne, der gav mulighed for lokalisering af kablet.

Selvom kablet enkelte steder var sandgået, havde man ingen vanskeligheder med at dræbge et op, ligesom de forstærkere, der blev taget op var intakte og fri for tæring efter de 6 års opold på bunden af Nordsøen.

De 7 nye indsplidsede forstærkere var af assetypen og af samme mekaniske udførelse som forstærkeren til Hansholm—Kristianssand kablet.

I 1940 udlagde den tyske besættelsesmagt et oaksialkabel mellem Hirtshals og Arendal af

en samlet længde på 125 km og med en trafikkapacitet på 15 telefonkredsløb. Kablet var hult, idet isolationen bestod af en styrefleksspiral for at opnå de mindst mulige elektriske tab. Den pågældende kabelstrækning er imidlertid udsat for et meget intenst fiskeri. I det første kabel mellem Hirtshals og Arendal, der blev udlagt i 1867, har der således i perioden indtil 1940 været ialt 60 fejl, medens der på det nye kabel i de forløbne 16 år har været 27 fejl, der alle skyldes beskadigelse af anker eller fiskeredskaber. Beskadigelserne koncentrerede sig om en strækning på ca. 30 km, hvorfor man besluttede sig til at udskifte denne del af det hule kabel med et massivt kabel med dobbeltarmering. Samtidig med udskiftningen fik man ved indsætning af to undersøiske forstærkere, der blev nedlagt på henholdsvis 75 m og 650 m vand, mulighed for at forøge kablets kapacitet fra 15 telefonkanaler til 60 telefonkanaler.

Det massive kabel og de undersøiske forstærkere, der er af samme fleksible type som forstærkerne i kablet Fanø—Den Helder, blev leveret af det tyske firma Felten & Guillaume. Medens »C. E. Krarup« foretog optagningen af det gamle kabel, blev det nye kabel og for-

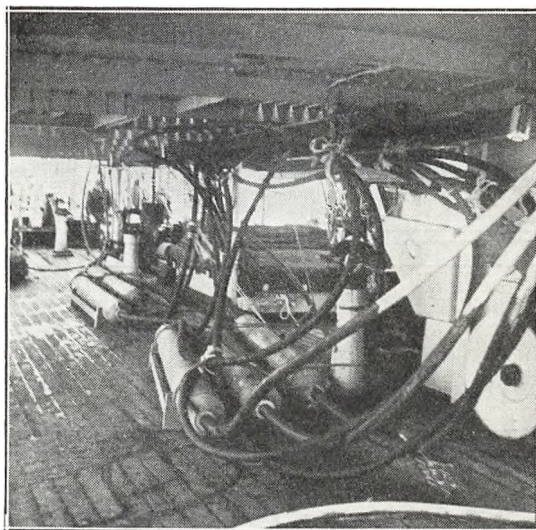

Fig. 3  
Undersøiske forstærkere af den engelske type til Rømø—Oostmahornkablet ombord på kabelskibet  
»Alert«.

stærkerne udlagt af det tyske kabelskib »Nordenham« på 1710 brt. tilhørende Norddeutsche Seekabelwerke.

Efter afslutningen af ovennævnte arbejder må man regne med, at de internationale søkabelanlæg i nogle år fremover vil dække trafikbehovet mod Holland og Norge. En yderligere

udvidelse af kredsløbsantallet mod Holland vil do umiddelbart være mulig, idet man ved projekteringen af anlæggene har regnet med til sin ti også at forøge antallet af undersøiske forstærkere fra 2 til 7 i det andet kabel Rømø—Oostmahorn, hvorved kredsløbsantallet også her vides at øges fra 36 til 120 telefonsamtaler.

ASSURANCE-COMPAGNIET  
**BALTICA**  
Bredgade 42 - Cent. 4058  
Afdelingskontorer overalt i Danmark



*-der har vi  
forsikret*

## Commercial Cable Company

Robert Halland

V. Farimagsgade 35

Central 11232

## A. VOLMOND

Nikolaj Plads 9

Vekselerer

Central 312

## GUNNAR HAAGENSEN

REVENTLOWSGADE 14

KØBENHAVN V



# Arbejdet i et overpostinspektorat.

Af overpostinspektør POVL FRIIS

Styrelsesformen i postvæsenet er som bekendt til en vis grad decentraliseret, idet der foruden centralstyret i generaldirektoratet og lokalstyret å postkontorerne tillige findes en mellemliggende styreform distriktsstyrelsen, som er organiseret i overpostinspektorater, og for det københavnske postområdes vedkommende i et lokalt selvstyre hos overpostmesteren, som styrel-

sesmæssigt betragtet udgør et led af distriktsstyrelsen, selvom hans myndighedsområde navnlig i personel og befordringsmæssig henseende er betydelig videregående end de øvrige distriktsmyndigheds, og i disse henseender snarere er af centralstyrelsesmæssig art.

Nu om dage findes der 4 overpostinspektorater. Distriktsstyrelsens moderne historie rækker kun

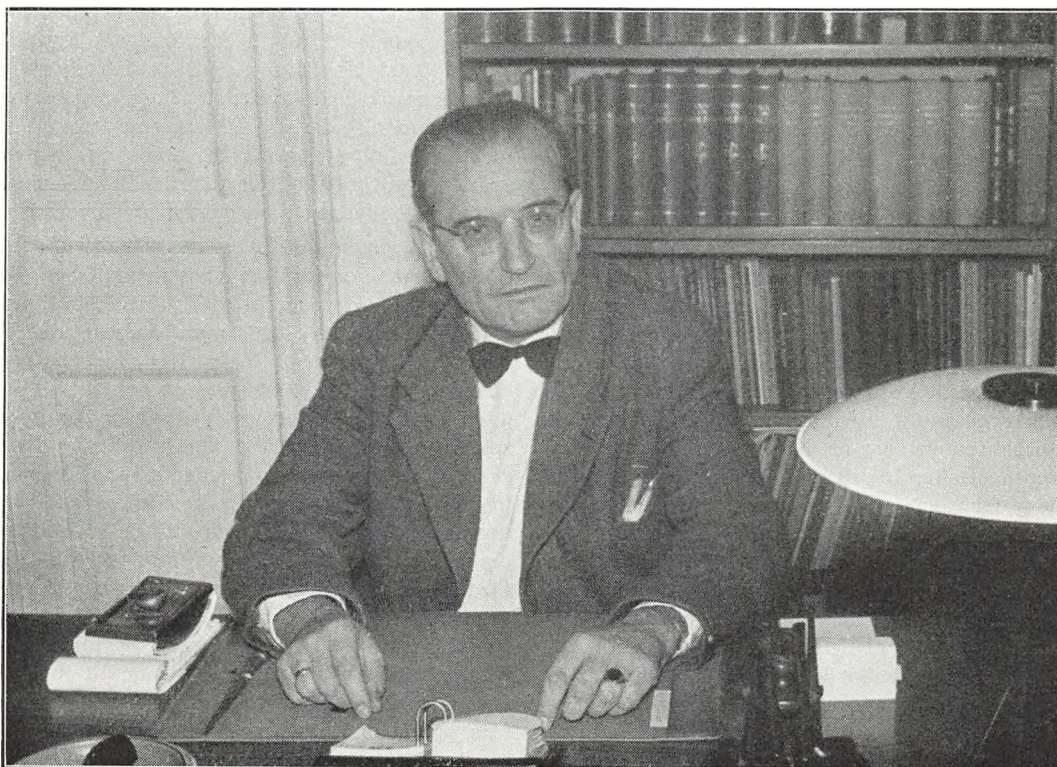

Overpostinspektør Povl Friis i sit kontor.



tilbage til den for postvæsenets styrelse så betydningfulde lov af 1916, men en mere eller mindre udviklet form for distriktsstyrelse har eksisteret helt tilbage til 1874. Går vi så langt tilbage, har inspektoraternes arbejdsområde skiftet en del igennem den siden da forløbne år-række. Oprindeligt startede man med 2 post-inspektører, 1 for Østifterne og 1 for Nørrejylland. Begge postinspektører var bosat i København, og de havde ingen medhjælp til trods for, at en række sager, navnlig landpostvæsen og brevsamlingssteder, postbefordring, karterings- og sorteringslister, materiel og tilbagemeldelser var lagt ud til dem. Denne først decentralisation mislykkedes derfor, og efter nogle års forløb måtte en del af sagerne atter flyttes tilbage til centralstyrelsen. I 1889 inddrog man yderligere en række sager under centralstyret, hvorefter postinspektørerne alene beholdt inspektions- og konsulentvirksomheden. Først i 1906 blev arbejdsområdet igen udvidet, idet man gik over til at lade postinspektoraterne kontrollere landpoststruterne ved at lade en med skridttæller udstyret kontrollant følge med landpostbudet en dag, og denne kontrolleringsvirksomhed nødvendiggjorde, at man måtte give postinspektoraterne statsansat medhjælp.

Et af hovedpunkterne i styrelsesloven af 1916, der var forberedt af en kommission til omordning af poststyrelsen, var, at der skulle finde en decentralisation sted af postvæsenets styrelse ved oprettelsen af 4 postinspektorater foruden det allerede eksisterende overpostmesterembede. Synspunkterne for udlæggelsen af en række sager til distriktsmyndighederne var, at postinspektørerne skulle have administrationen dels af de forretninger, som er afhængige af et på stedet optaget skøn, og derfor naturligt bør afgøres af den, der tager synet på stedet, dels af sådanne forretninger, som postmestrene af hensyn til ensartetheden ikke bør udføre, fordi de rækker udover et enkelt postkontors distrikt, men som dog med hensyn til følgerne i økonomisk og anden henseende er af den natur, at generaldirektoratet ikke bør bebyrdes dermed. Ud fra disse kriterier blev den dagældende instruks for postinspektørerne affattet. Nyordningen blev truffet under den 1. verdenskrig, hvorfor postinspektørernes egentlige administrative beføjelser

indtil videre var ret begrænsede, nemlig til afholdelsen af alle udgifter vedrørende postkørsel såvel i byerne som på landet, til afholdelsen af almindelige bygningsudgifter samt udgifterne til vedligeholdelsesarbejder ved ejendomme og lokaler, til anskaffelse af kontormateriel til posthusene, til bevilling af ekstramedhjælp ved særlige lejligheder for postbude og landpostbude til alle udgifter til ekstramedhjælp i juleperioden såvel for kontor- som postbudpersonale og for landpostbude samt kontrolleringen og tilrettelæggelsen af landpoststruterne, idet det vedrørende sidste forhold blev bestemt, at man indtil videre måtte lade administrationen af landpostvæsenet forblive i generaldirektoratet da landpostvæsenets ordning i principperne ikke kunne betragtes som endelig, hvorfor distrikterne kun fik selvstændig afgørelse i sager vedrørende forandringer i landpoststruter, hvor der ikke skete nogen ændring i lønsatsen for nogen rute, og som berørte mere end et postkontors distrikt. Ved krigens ophør blev yderligere følgende sager lagt ud til distrikterne: kontrolleringen med anvisningen af overarbejdspenge ordningen og fordelingen af afløsningspersonale og i forbindelse dermed tildeling af ferie til kontorpersonalet, anvisning af time- og dagpenge samt befordringsudgifter til afløsningspersonale og tilsynet med og placeringen af eleverne.

Ved tjenestemandsløven af 1919 blev postinspektørerne benævnt overpostinspektører (hvad titulaturen allerede havde været en kortere årrække forinden 1916, men da var der som foran nævnt kun 2 distrikter), medens souscheferne, der i 1916 var blevet omdøbt til vicepostinspektører atter kom til at hedde postinspektører. Iøvrigt bestod personalet af en postekspedient — kort før tjenestemandsløven dog to ekspedienter — og en kontorist. Ved første normeringslov blev den ene af de to assistentpladser omnormeret til en fuldmægtigplads (før 1924 benævnt kontrollørplads). Fra oktober 1920 var man så vidt med organiseringen af landpostvæsenet, at alle spørgsmål vedrørende oprettelse, nedlæggelse og ændringer af landpostbudgangene, deres opmåling og ansættelse i lønsats, udgangstiderne for landpostbudene og afgangs- og ankomsttider for landpostkørsler og bådposter skulle afgøres af distrikterne, således



Postinspektør N. K. K. Hvidberg i sit kontor.

at kun alle spørgsmål vedrørende landpostbudenes personlige forhold, deres ansættelse og afskedigelse samt tildeling af budgang, forblev under generaldirektoratets administration. Forinden havde genforeningen med Sønderjylland i juni 1920 medført oprettelse af et nyt 5. overpostinspektorat, der fik sæde i Haderslev, og hvis oprettelse året efter bevirkede ændring i de øvrige distrikters geografiske områder. Det nye overpostinspektorat fik dog kun en kort levetid og medvirkende til dets nedlæggelse var bl. a. et forslag om tjenesteautomobiler til distrikterne. Nedlæggelsen blev dog stillet i bero, indtil der indtrådte ledighed i et overpostinspektørembede, hvilket imidlertid skete kort efter, og fra midten af 1924 havde man igen 4 overpostinspektorater med deraf følgende regulering af grænserne for deres geografiske områder.

Sammenslutningen af postvæsenet og telegrafvæsenet i 1927 medførte en ny styrelseslov, der

bevirkede, at også telegrafstationerne blev henlagt under distriktsmyndighedernes tilsynsområde. Samtidig skete der den ændring i distrikternes beføjelser, at udgifterne til vedligeholdelsesarbejder ved ejendomme og lokaler samt anskaffelse og fornyelse af teknisk materiel overgik til ingeniørdistrikterne.

Efter at sammenslutningen af post- og telegrafvæsenet var fuldt gennemført, skred regeringen i 1935 med henvisning til statsbandedistriktsinddelingen til nedlæggelse af 4. overpostinspektorat, hvis geografiske område blev henlagt under 3. overpostinspektorat, dog således at dets sydligste del overførtes til 2. overpostinspektorat, hvis embedssæde kort efter flyttedes fra Odense til Fredericia. For at der kunne føres effektivt tilsyn med den nordlige del af det udvidede 3. distrikt blev der ansat 1 postinspektør med bopæl i Ålborg. 1939 udvidedes distriktsstyrelsen med et nyt embede,





Kontrolør S. A. Lassen.

overtelegrafinspektoratet, som bl. a. fik tilsynet med telegrafkontorerne. Den kombinerede ordning med et udvidet 3. distrikt og 1 ekstra postinspektør i Ålborg virkede imidlertid ikke tilfredsstillende, og allerede i 1943 blev 4. overpostinspektorat genoprettet med embedssæde i Ålborg. Fra dette tidspunkt har vi den nuværende afgrænsning mellem de postale distriktsmyndigheders geografiske områder.

Efter denne korte gennemgang af overpostinspektoraternes historie, der også kort har redegjort for disses myndighedsområde, kan vi gå over til denne artiklens egentlige emne og se på, af hvem og hvorledes de til et overpostinspektorat henlagte arbejder bliver udført.

Chefen i et overpostinspektorat er som nævnt overpostinspektøren. Inspektionsarbejdet og kasseeftersynet på kontorerne i distriktet varetages for 1. overpostinspektorats vedkommende af enten overpostinspektøren eller postinspektøren, der har delt disse arbejder imellem sig, således at hver har halvdelen af postkontorerne bortset fra de to største kontorer med kasserer, hvor overpostinspektøren varetager inspektionen, medens postinspektøren varetager kasseeftersynet. Som medhjælp ved kasseeftersynet m. v. nemlig ved opgørelsen af styksalgs-kasser, eftersynet af henliggende PI og PO med ind-

løsningsbogen, eftersynet af avisvæsenet eftersynet af fuldmagter o. s. v. deltager kontrolløren i overpostinspektoratet, når overpostinspektøren udfører kasseeftersynet, medens postinspektøren har overassistenten i overpostinspektoratet som medhjælp ved disse arbejder. Foregår kasseeftersynet ved større kontorer i distriktet, deltager også assistenten som medhjælp, ved endnu større kontorer med adskillige styksalgs-kasser kan det være nødvendigt med tre medhjælpere ialt, og endelig for de allerstørste kontorers vedkommende er hele overpostinspektoratets faguddannede personale i ilden ved kasseeftersynet. Normalt er heldigvis såvel ekspeditions-gang som kasser og regnskaber i orden på kontorerne, men småting kan

der være at rette. Inspektions- og revisionsarbejderne fordeles over hele finansåret. Såvel inspektion som revision skal afholdes mindst en gang om året på hvert kontor i distriktet, som regel afholdes begge dele samtidigt, men der er intet til hinder for at holde inspektion for sig og kasseeftersyn for sig. December måned benyttes bl. a. til inspektion af jule-tjenesten. Konsulentvirksomheden for generaldirektoratet varetages af overpostinspektøren, der dog kan delegeres visse af undersøgelserne til varetagelse ved postinspektøren. Denne virksomhed kan angå vidt forskellige ting, hvor stedlig under-



Overassistent E. J. Pedersen.



Kontrollering 1957. — Landpostbud K. K. Johansen, Allerød, og overassistent E. J. Pedersen.

søgelse ude i distriktet er ønskelig eller påkrævet, forinden en afgørelse træffes, f. eks. undersøgelse af kontor- eller postbudtjenester ved kontorerne hyppigst i forbindelse med rejste normeringssager, undersøgelse af klagesager, hvorunder samtale eller forhandling med klageren og evt. andre, undersøgelse af lokalespørgsmål på steder, hvor posttjenesten ikke udføres af postvæsenets eget personale o.s.fr. Endvidere varetager overpostinspektøren sammen med distriktsingeniøren bygningssyn på etatens bygninger i distriktet. For de større bygningers vedkommende finder synet sted hvert år og for de mindre bygninger hvert andet år. En del af bygningssynene varetages dog af postinspektøren sammen med en konstruktør fra ingeniørdistriktet. De ved bygningssynene konstaterede mangler ved bygninger eller lokaler noteres i pågældende postkontors synsprotokol til senere foretagelse ved ingeniørdistriktets foranstaltning. Embedsoverdragelser og i forbindelse hermed foretagelse af boligsyn, hvor der findes tjenestebolig til embedet, varetages ligeledes af overpostinspektøren med kontrolløren som medhjælp, medens distriktsingeniøren og en konstruktør deltager i boligsynet. Ændringer af bygninger og lokaler samt nybygninger sorteres også under overpostinspektøren, der lader udarbejde skitseforslag o.l., medens udarbejdelsen af egentlige tegninger, overslag over de med bygge-

arbejdet forbundne udgifter samt udførelsen af det rent bygningsmæssige henhører under ingeniørdistriktet, dog således at der af overpostinspektøren føres tilsyn med, at de posttekniske krav til byggeriet opfyldes, ligesom overpostinspektøren deltager i byggemøder under arbejdets udførelse. Tjenstlige forhør holdes normalt af overpostinspektøren med kontrolløren som protokolfører. Langt det overvejende antal af forhørene angår tilbageholdelser af indbetalte beløb til den yngre del af landpostpersonalet. Endvidere er overpostinspektøren medlem af forfremmelsesrådet, hvorfor han må være godt kendt med det advancementsmodne personales kvalifikationer, men herudover må ikke alene overpostinspektøren, men også personalet i overpostinspektorat være kendt med kontorpersonalet og dets kvalifikationer, bl. a. med henblik på afløsninger og andre foreliggende personalemæssige problemer ude i distriktet. Overpostinspektøren afholder psykoteknisk prøve for elevansøgere og deltager i den personlige bedømmelse af disse. Overpostinspektøren fører tilsyn med elevuddannelsen i distriktet og foretager høring af elever under ophold på kontorerne. Overpostinspektøren afholder sammen

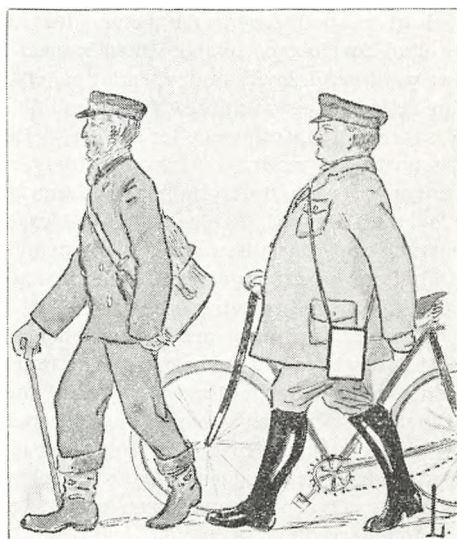

Kontrolbudgang 1920.



med den lokale postmester optagelsesprøve for ansøgere, der ønsker at deltage i kursus og fagprøve for postbudpersonalet. Ved indførelsen af jubilæumsgratualer fik overpostinspektøren det hverv af overrække gratialet til jubilerende postmestre i distriktet. Overpostinspektøren og postinspektøren deltager endvidere i de 5 årlige postinspektørmøder, hvori deltager de øvrige tjenestemænd af tilsvarende charge ved overpostmesterembedet, overtelegrafinspektoratet og de andre overpostinspektorater. I det årlige sommerpostinspektørmøde deltager tillige cheferne for de tekniske distriktsorganer. På postinspektørmøderne drøftes forhold og sager af fælles interesse for alle distrikter, hvorved der opnås en vis ensartethed trods decentraliseringen. Overpostinspektøren deltager i styrelsesmøder. Overpostinspektøren varetager endvidere forholdet overfor andre statsinstitutioner eller koncessionerede foretagender som f. eks. statsbaner, privatbaner, kommunale eller private rutebilejere, der har kontrakt om postkørsler. Endelig planlægger overpostinspektøren det årlige postmestermøde og leder dette møde.

De nævnte arbejder medfører også arbejde hjemme på kontoret. Af andre arbejder som overpostinspektøren udfører hjemme på sit kontor kan nævnes læsning af den indgåede post og derunder angivelse af hastesag eller kortfattet anførsel af ekspeditionen. Af sager, der inden afgang skal forelægges overpostinspektøren, kan nævnes postkørselsager, andragender om ekstraordinær fejltællingsgodtgørelse, tilbagemeldelsesager, sager om oprettelse eller nedlæggelse af mindre posthuse, ændring af kontortider, elevplaceringer eller elevforflytninger, reklamationsager og andre sager, f. eks. sager vedrørende landpostvæsenet, når disse er af mere principiel art. Endvidere skal budgetforslag, beretning om overpostinspektoratets virksomhed i det forløbne finansår, beretning om juleperiodens forløb samt referat fra postinspektørmøder (når pågældende overpostinspektør har været mødeleder, idet disse møder går på omgang mellem de forskellige postale distrikter) og referat fra postmestermøder forelægges overpostinspektøren inden afgang. Overpostinspektøren underskriver den afgående post.

Det vil forstås, at såfremt en overpostinspektør

skal slippe godt fra de nævnte forskellige opdrag, vil det være en fordel for ham og for etaten, at han foruden en vis faglig viden er i besiddelse af en række evner, anlæg og egenskaber, hvoraf de vigtigste foruden sund fornøft og økonomisk sans turde være gode forhandlerevner, menneskekundskab og tag på at optræde naturligt under alle forhold såvel opad som nedad og tillige udadtil.

Som nærmeste medhjælp og stedfortræder for overpostinspektøren har hvert overpostinspektorat en postinspektør. Foruden de under omtalen af overpostinspektørens arbejdsområde for postinspektøren nævnte arbejder påhviler der ham forskellige arbejder hjemme på overpostinspektoratets kontor såsom eftersyn og herunder eventuel kritik af dispositioner, som fremgår af beretninger over foretagne landpostkontrolleringer med deraf følgende ændringer af en eller flere landpostruter, evt. oprettelse af en ny, mindre hjælperute o.l. Postinspektøren udarbejder skitseforslag ved spørgsmål om ændring af tjenestelokaler eller om ombygning eller nybygning af sådanne lokaler. Under postinspektøren sorterer alle spørgsmål vedrørende kontorinventar eller materiel. Når der er tale om nyindretning af kontorer, medfører kontorinventaret et større arbejde i marken med planlægning af dets indretning efter forholdene i det enkelte tilfælde, dets placering i enkeltheder, dets udbyden i licitation og endelig dets opstilling efter møbelarbejdets udførelse. Der findes naturligvis standardnormer for kontorinventar, som bruges fra kontor til kontor. Desuden udfører postinspektøren en ikke ringe konsultativ virksomhed pr. telefon overfor kontorerne. Iøvrigt udfører postinspektøren overpostinspektørens forretninger under dennes fravær, ligesom overpostinspektøren varetager postinspektørens arbejdsområde, når denne sidste er fraværende i længere tid.

Også ved bestridelsen af postinspektørens arbejdsområde vil en række evner, anlæg og egenskaber kunne få afgørende betydning såsom vel navnlig praktisk og økonomisk sans, godt overblik og evne til at skære igennem.

Udover at virke som medhjælp for overpostinspektøren på dennes rejser i distriktet har kontrolløren i overpostinspektoratet som



Kontorist fru K. I. Damsgaard.

vigtigste opgave hjemme på distriktets kontor at sørge for kontorpersonalets afløsning under ferie, sygdom eller anden fravær. Kontrolløren udarbejder de årlige planer for afvikling af hovedferier og restferier. En væsentlig del af kontrollørens personelle dispositioner foregår pr. telefon og bekræftes bagefter skriftligt. Men den rådende mangel på afløser-personale vil det let forstås, at det bl. a. kræver særlige evner til at omgås folk og evnen til at kunne sno sig for at slippe godt fra kontrollørens personelle job. Kontrolløren fordeler endvidere den indgåede post. Han behandler fejltællingssager og anviser ekstramedhjælp samt time- og dagpenge. Kontrolløren tilrettelægger landpostkontrolleringerne og deltager om nødvendigt heri. Han har tilsynet med det til overpostinspektørens rådighed stillede tjenesteautomobil. Endvidere hører udarbejdelse af beretning om virksomheden samt referat over postmestermøder til kontrollørens arbejdsområde. Endelig udfører kontrolløren også en udstrakt telefonisk konsultation overfor kontorerne.

Overassistenten i overpostinspektoratet har udover at være medhjælp for postinspektøren under dennes rejser i distriktet af arbejder hjemme på kontoret ekspedition af postkørselssager derunder beregning af vederlag herfor samt opgivelse af køretider til hæftet: postbefordring

i indlandet og rettelsel hertil samt til hæftet: omdelingstider i landdistriktet. Han ekspederer endvidere materielsager og er medhjælp for postinspektøren i inventarsager. For halvdelen af kontorerne vedkommende anviser han overarbejdspenge. Overassistenten udfører landpostkontrolleringer med tilhørende beretning. Endelig udarbejder han budgetforslag samt på grundlag af kontorerne indberetning en samlet beretning om juleperiodens forløb. Også overassistenten har telefonisk konsultativ virksomhed overfor kontorerne.

Af særlige kvalifikationer, som kræves for at gøre fyldest i overassistentens arbejdsområde, skal nævnes praktisk sans, evne til at gerere sig, evne til at udtrykke sig skriftligt samt helst talent for tegning.

Assistenten i overpostinspektoratet har udover at være medhjælp eller stedfortræder for medhjælp på overpostinspektørens eller postinspektørens rejser ude i distriktet en del kontorarbejde såsom reklamationsager, tilbagemeldelser, anvisning af overarbejdspenge til halvdelen af kontorerne, arkivering og eftersyn af terminssager samt tjenesteautomobilregnskabet. Assistenten udfører også landpostkontrolleringer med tilhørende beretning. Han bør have lignende særlige kvalifikationer som anført for overassistenten.

Overpostinspektoratet beskæftiger endvidere



Kontorist frk. H. B. Pedersen.

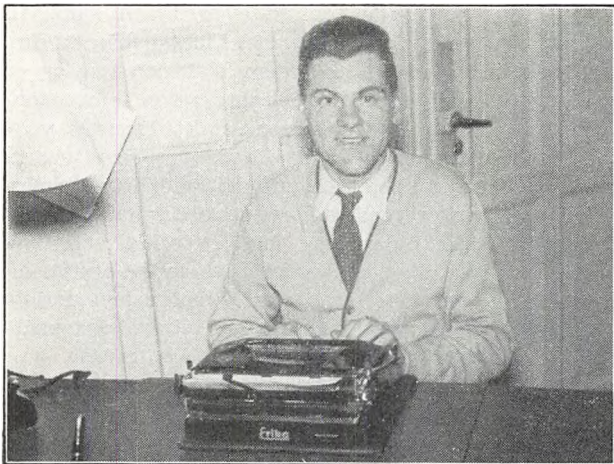

Assistent G. Kaspersen.

på kontoret to kontorister, hvoraf den ældste har journalisering og aktering af den indgåede post, renskrivning af koncepter, assistance ved arkivet og kontorholdsregnskabet, medens den anden har renskrivning af skrivelser samt forskellige assistencearbejder som f. eks. noteringsarbejder og kontrol- og kartoteksarbejder.

Kvalifikationer er her omgængelighed, sikkerhed og hurtighed i maskinskrivning og andre kontorarbejder samt udpræget ordenssans.

Et overpostinspektorat har altså ikke noget større personale. Arbejdsforholdet bliver derfor mere personligt præget, næsten som i en mindre bedrift eller familie. Til et nært personligt forhold bidrager også rejserne, som ikke altid for hele fraværelsens vedkommende — ganske bortset fra rejsetiden — kan siges at være udelukkende tjenstlig betonet. Rejselivet skulle også gerne have en vis kolorit, bidrage til at skabe personlige kontakter og i det hele til at befæste et godt forhold imellem overpostinspektoratet og de kontorer og andre instanser, som der arbejdes sammen med.

Til belysning af de forskellige arbejder, som er omtalt foran, og omfanget af disse skal anføres nogle tal:

Pr. 1. oktober 1957 udgjorde antallet af posthuse m. v. under 1. overpostinspektorat:

- 64 postkontorer
- 3 sommerpostekspeditioner

- 200 postekspeditioner
- 66 brevsamlingssteder
- 9 postindleveringssteder
- 27 udvekslingssteder

antallet af bygninger:

- 52 selvstændige postbygninger
- 10 postlokaler i jernbanebygninger
- 3 postlokaler i andre bygninger
- 2 barakker til sommerpostekspeditioner

personalets antal:

- 218 af kontorpersonalet } deraf
- 197 » kontoristpersonalet } 22 afløserere
- 560 » postbudpersonalet
- 871 landpostbude
- 151 ekstrabude på ruter udf. lønsats
- 55 privatmedhjælpere

antallet af befordringer:

- 73 postkørsler
- 46 avisbefordringer
- 5 lokalkørsler

I finansåret 1956—57 behandlede 1. overpostinspektorat følgende kassedifferencer:

523 underskud, der fordelte sig således:

kontorpersonalet	203
postbudpersonalet	49
landpostbude	87
ekstrabude	47
postekspeditører	104
brevsamlere & best. af indlevst.	6
til et samlet beløb af 36.587,85 kr.	

237 overskud, der fordelte sig således:

kontorpersonalet	92
postbudpersonalet	11
landpostbude	71
ekstrabude	29
postekspeditører	29
brevsamlede & best. af indlevst.	5
til et samlet beløb af 17.126,31 kr.	

359 andragender om ekstraordinære fejltællingsgodtgørelse

til et samlet beløb af 29.173,04 kr.



Herudover har der foreligget indberetning om 26 underskud og 60 overskud, der alle er opklaret.

Der udførtes 78 landpostkontrolleringer, oprettedes 5 nye ruter udenfor lønsats, og 9 landpostruter fik arbejdstiden nedsat uden kontrol som følge af nedgang i antallet af dagbladsafleveringssteder.

I godtgørelse for udført overarbejde anvistes: 86.546,56 kr., der fordelte sig således:

kontorpersonalet	34.476,95 kr.
kontoristpersonalet	13.564,45 »
postbudpersonalet	21.094,04 »
landpostbude	17.429,12 »

I vederlag for mistede fridage anvistes: 32.038,48 kr.

Udgiften til ekstrabude (bortset fra sommeren og juleperioden) udgjorde:

13.814,13 kr., der fordelte sig med
5.914,76 kr. vedr. postbudtjenesten og
7.899,37 kr. vedr. landposttjenesten.

I juleperioden var udgiften til ekstrabudhjælp: 31.632,22 kr.

I sommeren 1956 blev der anvist assistance til postbudtjenesten med 12.510,05 kr.

» » landposttjenesten med 152.852,42 »
» ved kontorforretningerne med 12.334,78 »

Udgiften til fremmed kontormedhjælp (heri inkl. udgiften til privatmedhjælpere) udgjorde: 86.722,05 kr.

Time- og dagpenge til afløsere udgjorde 149.670,42 »  
og befordringsgodtgørelse til disse blev: 6.934,11 »

Antallet af reklamationssager udgjorde: 143, hvoraf 10 blev overgivet til politiundersøgelse.

Der blev afholdt ialt 17 tjenstlige forhør, hvoraf 1 vedrørte en postmester, 1 en medhjælper, 13 landpostbude, 1 en postekspeditør og 1 et ekstrabud.

Der holdtes 35 bygningssyn og 4 boligsyn.

Af elever blev placeret pr. 1 maj: 3 og pr. 1. sept. 1956: 16.

Antallet af sager, der passerede korrespondancejournalen, udgjorde: 5134.

Af det foregående er forhåbentlig fremgået, at arbejdet i et overpostinspektorat er såre forskelligartet og søm følge deraf særdeles afvekslende. Som anført er man ikke altid bundet til en og samme kontorstol, da en væsentlig del af arbejdet foregår ude i distriktet. Derfor er der selvsagt ulemper forbundet med at være tjenstgørende i et overpostinspektorat navnlig for det faguddannede personales vedkommende. Er man således interesseret i en nogenlunde regelmæssig tjeneste, f. eks. fordi man søger at dygtiggøre sig ved aftenundervisning, eller fordi man har ekstraarbejde, der foregår til bestemte tider, skal man ikke søge ind i et overpostinspektorat. Arbejdet her er heller ikke noget for en, hvis man ikke har en vis interesse for administrative forhold. Tidligere skulle man som almindelig regel have bestået fagprøvens 2. del med et særdeles pænt eksamensresultat for at kunne komme an i distriktsstyrelsen. I denne henseende har man i nogen grad måttet slå af på fordringerne, hvad sådan set ikke altid er nogen skade til, en fin eksamen er nemlig ikke nok, som foran anført kræves der ikke mindst en række gode kvalifikationer i forskellige andre henseender. Hvad man således ikke bør slå af på, er kravet om, at en ansøger såvel i personlig som i duelighedsmæssig henseende skal være ikke så lidt over jævnmålet for at kunne hævde sig og få noget ud af nogle års tjenstgøring i et overpostinspektorat. En sådan tjenstgøring danner vel nok den bedste forskole til senere administrative hverv indenfor den højere posttjeneste. Ikke alene arbejdets varierende art, men også en betragtning af, hvad man har bedre mulighed for at nå i retning af avancement under sin senere løbebane i postvæsenet med disse lære- og tjenesteår bag sig, burde føre til, at de forholdsvis få assistentpladser i overpostinspektoraterne hørte til de mest eftertragtede blandt de unge mennesker, der føler, at de har en marskalstav i tornysteret, og som derfor i god tid trakter efter en af de højere stillinger indenfor posttjenesten.

Hvis man sluttelig ville spørge mig, om jeg mener, at distriktsstyrelsen i sin nu foreliggende udgave har fundet sin endelige form adskillige år ud i tiden, kan jeg kun svare, at en styreform som alt muligt andet, hvad forøvrigt også er



fremgået af indledningen til denne artikel, er undergivet forandringens lov. En mere konkret stillingtagen til spørgsmålet måtte nødvendigvis et vist kendskab til, hvorledes fremtiden postalt set ville forme sig, og derunder ikke mindst hvilke mennesker, der fremtidig ville blive toneangivende, og hvorledes disse bl. a. ville se på spørgsmålet centralisering contra decentralisering. Det er imidlertid mit håb, at der, selvom der vil ske ændringer på dette område, dog for postvæsenets fortsatte trivsels skyld også i fremtiden må findes et styrende organ som distriktsstyrelsen, der har lagt sin berettigelse for dagen i de svundne godt og vel fire

decennier siden nyordningen af poststyrelsen i 1916. Mit ønske om fortsat god trivsel for overpostinspektorerne deles utvivlsomt af langt de fleste, der er eller har været tjenstgørende i et af distriktsstyrelsens centre. Mange af de sidstnævnte, der nu virker i andre stillinger, anser med rette årene, de tilbragte i distriktsstyrelsen, for deres bedste tjenesteår. Alle, som kender noget til arbejdsforholdene i overpostinspektorerne, vil sikkert give mig ret i, at såfremt man ikke havde haft en distriktsstyrelse i postvæsenet, havde man været nødt til at opfinde netop denne styrelsesform, og bedre anbefaling kan formentlig ikke gives.

## *Ringsted Andels-Fjerkræslagteri*

*Andelsselskabet*

**ODENSE EKSPORTSLAGTERI**

*Odense*

AKTIESELSKABET

**Skandinavisk Gummi-Compagni**

Odense

**Nordfynske Jernbane**

**Nordvestfynske Jernbane**

**Odense - Kjerteminde - Martofte Jernbane**

# Mit første år ved Jernbanepostkontorerne.

Af jernbanepostmester P. SLIVSGAARD

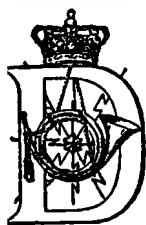

EN første februar 1907 ankom med toget vestfra til Fredericia en ung mand på 22 år, som fra samme dato var forflyttet fra Varde postkontor til det jydsk-jernbanepostkontor. Dette skulle for mit vedkommende blive be-

tyndelsen til mere end 47 års tjeneste ved de vægelige postkontorer.

Jeg blev i Fredericia modtaget af kolleger, som jeg kendte og blev fulgt til kontoret, som dengang forefandtes i en bygning i Vendersgade umiddelbart ved stationen.

Forinden min rejse var jeg underrettet om, at det var klogt af mig at lære stationerne på samtlige baner i landet, og da jeg præsenterede mig for chefen, postmester Aarup, var det første, han spurgte mig om også, hvorvidt jeg kunne mine stationer. På kontoret var kun tjenestegørende 1 fast mand, nemlig kontorekspedient løjtnant A. B. Dahl; med denne stilling ulgte et fast honorar på 600 kr. årlig.

Denne mand passede de daglige forretninger ned assistance af tjenestefri reserveekspedienter, og til denne kategori hørte jeg altså. Vort arbejde var dels kontortjeneste og dels afløsning på banerne for sygemeldte ekspedienter. Vi var »reserver« (Heide, Stage, Simonsen, C. E. Larsen & jeg) og var i perioder ofte ledige, da der ikke var noget, der hed faste ferier. Man kunne efter ansøgning til Generaldirektoratet få bevilget ferie i 14 dage eller 1 måned, såfremt forløden afløsning var for hånden, og således at tjenesten udførtes på ansøgerens an- og tilsvaret. Det sidste betød nu ikke så meget, da en »be-

vægelig« ekspedient ikke havde noget kasseansvar; men det var faktisk lettere at få ferie ved jernbanepostkontorerne end ved de faste kontorer.

Ved Jbpkt. havde man, som sagt, reserveekspedienter til afløsning, medens man ved kontorerne måtte klare sig ved selvafløsning. Der blev efterhånden mange steder, hvor dette ikke kunne lade sig gøre, og Generaldirektoratet søgte derfor også på Finansloven 1907—08 om et beløb på 25,000 kr. til afholdelse af udgifter ved afløsning under ferie ved de faste postkontorer.



Jernbanepostmester P. Slivsgaard.

Men tilbage til min entré ved Jernbanepostkontoret. Det var altså til kontorekspedienten, jeg måtte henvende mig for at få nærmere besked om min tjeneste. Jeg var jo selvfølgelig af venlige kolleger gjort bekendt med hvilke skrivematerialer m.v., jeg skulle forsynes med.

Da jeg havde fået de forskellige ting udleveret, spurgte Dahl:

»Nå, er der mere, du vil ha'?'«

»Ja;« svarede jeg, »må jeg få et penalhus?«

(At et penalhus åbenbart var et uartigt ord, anede jeg ikke. — Kt. påtænkte nemlig at opføre med at udlevere sådanne).

Jeg så et skalkagtigt smil, og Dahl rejste sig i sin fulde højde og sagde. »Jeg skal give dig penalhus,« og samtidig stak han mig en lussing, så jeg var ved at trille omkuld. Jeg rettede mig imidlertid op, og vi så lidt på hinanden, hvorefter Dahl slog mig på skuldren, og sagde: »Gå du roligt ud i karteværelset og skriv karterne af for de 4 bureautog, der løber på Hobro-Løgstør, og så rejser du til Hobro i nat og begynder at køre der fra i morgen tidlig.« Der forefandt ingen karteringsliste eller forskrifter for sidebanerne, kun vedrørende Frcia—Ålborg og Frcia—Struer forefandt trykte ark udvisende, hvilke karter og styksedler, der skulle udfærdiges.

Af hensyn til de læsere, der måske vil studse over, at ekspedienter i så stort tal betjente også sidebanernes bureauer, må jeg erindre om, at pakmestrene blev antaget lige »fra gaden«. De var fhv. underofficerer eller faglærte arbejdere og havde jo ingen teoretisk uddannelse, idet fagprøven for postbudpersonalet først blev indført 1917. Under sådanne omstændigheder vil man også kunne forstå, at det kunne være en støtte for en ansøger, såfremt han var forlovet med jernbanepostmesterens husassistent.

Forholdet var det, at posten til sidebanerne af hovedbureauerne ikke blev gjort til genstand for finsortering, nu derimod er meget af sidebanernes arbejde lagt ud i hovedbureauerne, hvor der udfærdiges røde bundter, direkte brev-sække m.v. Der var som henhørende under det jydsk jbpkt. i 1907 ialt 73 ekspedienter, det tilsvarende tal er i 1957 ialt 27 oass. & ass. (Antallet af pakm. var 92 i 1907 mod 189 i 1957). Den 2. februar startede jeg så i bureauvognen i 917

(nu 85) og fik herved for første gang lejlighed til at se arbejdet i et større postbureau. Jeg kom til Hobro ved 7-tiden og fandt pakmesteren i Løgstørbanens postvogn ivrigt optaget af at sortere postgodset. Jeg hilste på ham og udtalte håbet om, at han var fortrolig med tjenesten på ruten. Mit navn er Kobber-Larsen, sagde han, jeg er maler og har kun været ved postvæsenet i 14 dage. Nå, der var jo ikke andet at gøre end at tage fat. Det gik også godt, kun voldte en ringe ting mig besvær de første dage; min kontrolliste ville ikke stemme.

Til bureau 1128 indgik nemlig opført i karte fra Løgstør 2 tasker (fra Aggersund og Ranum) og disse tasker var opført som biposter og gik altså som tilgang i kontrollisten, men hvorledes de kunne føres til afgang uden særligt bilag oversteg min fatteevne.

Jeg aflagde derfor visit hos den mand, som jeg afløste; det var ekspedient Wistoft, en ældre, stilfærdig ungkarl, der boede spartansk i en lille stuelejlighed uden prydelser på væggen og med mindst muligt møblement. Wistoft var på dette tidspunkt 64 år gammel og havde været i postvæsenets tjeneste siden 1. maj 1857. Han viste mig, hvorledes han benyttede rummene ved sorteringen i postvognen. Jeg husker, han sagde, »Simested har jeg ingen rum til. Her er jo for nylig — fra 1. juni 1905 — blevet jb-brst., så brevene hertil sorterer jeg i bordskuffen.« Problemet med hensyn til rigtig førelse af kontrollisten fik Wistoft også gjort mig begribelig. Tjenesten på Hb—Ør udførtes over et tidsrum af 24 timer, og derefter var man fri 1 døgn.

Der kørtes:

1123 Hb—Ør fra kl. 8,00 til 11,30 Fm.

1128 Ør—Hb fra kl. 4,00 til 8,00 Eftm.

1129 Hb—Ør fra kl. 8,30 til 11,15 Eftm.

Og næste dag:

1122 Ør—Hb fra kl. 4,15 til 7,15 Fm.

I morgentoget fra Ør var der jo ikke arbejde til 2 mand, så ekspedient og pakmester skiftedes til at sove på en madras under bordet, dog udfærdigede Eksp. altid karterne.

Den anden ekspedient på banen var løjtnant A. C. Münnich, men ham så jeg selvsagt ikke meget til, som tjenesten nu engang lå.

Det var forsåvidt en god rute for en begynder at køre på, da arbejdet ikke var forceret. Jeg

kan huske, at der til udlandet i Bur. 1128 forelå et brevbundet med 60—80 forsendelser, og ekspedient Wistoft fortalte mig, at da han begyndte at køre på Fa—Ab i 1875 var der ikke mere post til udlandet fra østbanens bur. end fra Hb—Ør i dag (1907).

Efter ca. 14 dages tjeneste her vendte jeg tilbage til Fredericia og fik mig efterhånden indrettet dér og kom i gang med arbejdet på jernbanepkt.

Dette bestod hovedsageligt i udfærdigelsen af avisanmeldelser til jernbanebrevsamlingstederne (nuværende postekspeditioner), idet der fra avispostkontoret til bureauerne indgik avispost til samtlige brevslst. på vedkommende strækning, således at udsorteringen til disse posthuse foretoges i bureauerne.

Hver rute havde sin avisjournal, som for de ruters vedkommende, der udgik fra Fa. førtes á jour på jbpkt., og på sidebanerne påhvilede dette arbejde ældstemanden, d.v.s. noteringen blev i praksis foretaget af den mand, der på det givne tidspunkt havde tjeneste i det bureau, hvortil anmeldelsen indgik. At det kunne skorte lidt med hensyn til nøjagtig og tydelig førelse af disse avisjournaler på sidebanerne var forståeligt, da flere forskellige jo var beskæftigede hermed. Efter 5—6 års forløb blev dette forhold også ændret, og avispkt. gik over til at udfærdige direkte avissække eller bundter til samtlige posthuse.

Megen afsløsnings-tjeneste var der ikke i Fredericia i sommeren 1907. Kun ældste afløser, der søgte i en langvarig sygdomsperiode, var fuldt beskæftiget. Vi, der var tilbage, måtte dele de småture, der kunne falde af.

En af ekspedienterne havde forpagtet kiosken på Fredericia banegård, og formentlig for lettere at kunne passe disse forretninger bestod hans bureau-tjeneste i en assistancetur på hverdage i bur. 949/968 (nu 25/20) Fa—Randers—Fa. I en hel måned var disse ture omtrent den eneste kørsel, vi 4 afløsere delte mellem os. En sådan tur gav 22 kr. i kørepenge, idet kørepengene var fastsat således: for ekspedienter 18 øre pr. time + 4 øre pr. time for tjeneste mellem 11—5 nat, for pakmestre var de tilsvarende beløb 10 øre og 5 øre.

Kontorarbejdet skulle jo imidlertid altid pas-

ses, og da kunne det ske, at jeg, når jeg sad i afløserværelset og skrev anmeldelser ud, pludselig så døren fra gaden blive åbnet, og mine kolleger med C. E. Larsen i spidsen stillede sig op og sang:

Gamle Peter  
Vi tror du sidder  
Til grin.  
Vil du med på dårligdom  
En tur i byen om.

De sang så længe, indtil døren til kontoret blev åbnet, og Dahl kom farende ud med en lineal i hånden, og kunne han nå den bageste af de flygtende sangere, vankede der over ryg-stykkerne.

I løbet af sommeren havde jeg en enkelt udkommando til Langå—Struer i juli måned, men det var først fra 1. november 1907—1. februar 1908, da ekspedient Enné blev konstitueret som postmester i Terndrup, at jeg fik lejlighed til at blive hjemmevant på Langå—Struer—Thisted. Her kørte på disse strækninger 7 ekspedienter, nemlig P. V. Th. Jørgensen, Menge, Behr, Enné, Nordentoft, A. M. Petersen og C. Holst.

Af disse er nu kun Nordentoft i live, han bor som pensioneret postmester i Sorø, og jeg har gennem de forløbne 50 år i trofast venskab bevaret forbindelsen med ham.

Vore opholdsværelser var i gammeldags tarvelighed og forefandtes i Langå i en statsbanebygning ved perronerne.

Lokalerne var mørke og møblerne hidrørte fra den tid, 1863—65, da banen iøvrigt var taget i brug. Enkeltmands-soverum eksisterede ikke. 2 ekspedienter sov i et værelse og 2 pakmestre i et andet. Jernbanestationens beliggenhed var nærmest nede i et hul, sporene lå forsænkede, således at rejsende fra Langå måtte benytte en gangbro der førte over det ene jernbanespor, gangbroen endte i stationsbygningen på første sal, og herfra førte trapper ned til perronerne.

Stationen lå bogstaveligt talt midt i det hele med spor på begge sider.

På dagturen til Langå i 1005—1036, hvor opholdet var fra kl. 10 fm. til kl. 7 eftm., fik jeg kosten på Langå Banegård. Vi spiste sammen med restauratøren og familie, og prisen var for mit vedkommende 1,50 kr. pr. dag, de »gamle«



ekspedienter betalte kun 1 kr. pr. dag, i prisen var inkluderet rødvin til middagen. Stationsforstanderen i Langå kunne ikke rigtig forlige sig med, at vi gik i Langå hele dagen: »Hvad får De dog tiden til at gå med?« spurgte han en dag en af mine kolleger.

»Jo«, svarede denne, »for det første skal man jo rekreere sig efter de foregående dages slid i vognene, og for det andet studerer jeg fransk for at kunne tage kongelig translatøreksamen. Ja, det kunne forstanderen forstå. At min kollega aldrig gik op til den nævnte eksamen var en anden sag, men han steg tilsyneladende i forstanderens agtelse.

Det var en herlig tid på Langå—Struer—Thisted, der var det bedste samarbejde mellem ekspedienter og pakmestre, arbejdet gik altid med godt humør.

Een af rutens ekspedienter kørte, når han havde værdiposttjeneste, med en revolver liggende i rummet lige foran sig. Jeg mindes ikke, at den nogensinde kom i brug, men at ekspedienten stedse blev omtalt som »revolvermanden« kan man vel tænke sig. Jeg husker en morgen i Langå umiddelbart før tog 1020's afgang, kom ekspedient Koch fra østbanens bureau 921 ind i vognen til os. Jeg greb revolveren og råbte »stands«, min bevæbnede kollega blev ganske perpleks, sprang op og rev revolveren fra mig. Der blev altså heller ikke løsnat et skud den gang. Forøvrigt havde revolveren vist aldrig været ladt.

Aftenbureauerne til Struer indgik dengang således:

Bureau 1936 fra Langå i Struer kl. 10.03.

Bureau 1108 fra Thisted i Struer kl. 10,20.

Bureau 1031 fra Ringkøbing i Struer kl. 9,52.

Når Fr. Petersen kom fra Ringkøbing, Norden-toft fra Thisted og jeg fra Langå, sluttede vi altid dagen med et bæger på Stigårds hotel og her fik de foreliggende problemer en saglig drøftelse.

Efter denne gode afløsning på 3 måneder måtte jeg en kort tur til Fredericia. Her blev jeg en dag kaldt ind til chefen, der meddelte mig, at en pakmester på Ålborg—Års havde meldt sig syg, og begrundet på mange sygdomsmeldinger blandt postbudene i Ålborg, kunne afløsning

derfra ikke præsteres. Nu havde postmester Aarup tænkt sig, at det næppe ville genere mig at overtage denne tjeneste. Jeg skulle jo holde olielamperne og lakpotten i orden, forsegle sække og sortere postgodset foruden det sædvanlige ekspedientarbejde. Der havde tidligere været ekspedienter tjenestegørende på denne rute, men de 2 ekspedientpladser var i 1904 blevet inddraget, og pakmestrene kørte nu alene. Jeg ville få kørepenge som ekspedient, men sagde postmester Aarup, »synes De ikke om, at personalet ved undervejsstationerne siger Du til Dem, så råder jeg Dem til at tage Deres uniformskasket på.« Jeg accepterede selvfølgelig. Banen sluttede i Års, den var endnu ikke forlænget til Hvalpsund.

Tjenesten her lå på linie med tjenesten på Hb—Ør. 24 timer på farten og 24 timer fri. Jeg startede som sædvanlig uden særlige forskrifter eller oplysninger om vognløb, hvilket bevirkede, at jeg var lige ved at komme galt af stec på min første tur. Jeg kom i bureau 55 fra Års til Ålborg kl. 7,35 eftm. og skulle tilbage fra Ålborg i tog 56 kl. 8,52 efterm.

Efter endt udlæsning i Ålborg pakkede jeg madkassen op og begyndte på de medbragte »klemmer«. En portør kom imidlertid hen til postvognen og spørger, om jeg ikke vil ud. Jeg svarer, at jeg jo skal tilbage til Års i tog 56! Ja siger portøren, men nu rangerer vi stammen ud på privatbanens terræn, og en ny stamme kommer ned her til tog 56.

Inden jeg fik pakket mine sager sammen slukket lamper og lakpote, satte togstammen sig i bevægelse, og jeg skyndte mig til døren for at springe ud. I mørket springer jeg lige mod en signal- eller lysmast og finder mig selv noget chokeret nede på jorden. Jeg fik efter hånden mine ting samlet sammen og afventede begivenhederne på en bænk på perronen. Stammen med en anden postvogn kom sent til perron, det lille postrum blev fuldsætnidig stoppet til med sække og gods, og med det indlæssende personales ønske om en god tur, forsvandt jeg med hele menagen med kurs mod Års.

De første stationer fik givetvis ikke al den post, de skulle have, men det betød nu ikke så meget, da morgenbureauet den følgende dag ville fremme inden landpostbudenes udgang.

Min afløsertjeneste for en pakmester gav blandt ekspedienterne anledning til nogen diskussion. Ekspedient Harms meddelte mig, at han påtænkte en henvendelse til vor organisation, men da jeg svarede, at dette ville jeg for mit vedkommende frabede mig, da jeg afløste efter egen fri vilje, hørte jeg ikke mere til spørgsmålet. Efter 14 dages forløb sluttede min tjeneste her.

Aftenen før jeg kørte den sidste tur, blev jeg i Bispensgade standset af en gentleman, særdeles velklædt, mørk vinterfrakke, sølvknappet stok og cylinderhat. Det var min sygemeldte pakmester, ja, dengang var der herrer til.

Derefter fulgte en måneds tjeneste i Fredericia, og i April 1908 fik jeg min sidste udkommando til Skanderborg—Skern. Hvis jeg ikke husker forkert, fik jeg som reserveekspedient 2 kr. i udkommande pr. dag de første 14 dage på det fremmede sted, ellers intet.

Her var 3 ekspedienter tjenestegørende: A. W. Jørgensen, Kallesøe og Theill, sidstnævnte lever endnu og er 85 år gammel. Jørgensen var syg, og det var hans tjeneste, jeg overtog. Tjenesten bestod af en dagtur til Skern, 2' dag ud på en aftentur og 3' dag retur i morgenbureauet fra Skern. I denne periode indkaldtes gennem officielle meddelelser ansøgninger til 19 postekspedientpladser. En ny lønningslov var til be-

handling i rigsdagen, og herefter var en alder af 25 år en betingelse for ansættelse som postekspedient.

Da jeg i løbet af året kun fyldte 24 år, indsendte jeg min ansøgning, og jeg gled igennem som yngste mand og skulle gøre tjeneste i Viborg. Jeg nåede imidlertid ikke til denne ærverdige stad. Den 25. april var jeg tjenestegørende i morgenbureauet fra Skern, bureauet fra Skanderborg krydsede os i Herning, og her kom Kallesøe og fortalte mig, at ekspedient Jørgensen var død den foregående dag. »Nu ligger det sådan,« sagde Kallesøe, »at Fr. Petersen gerne ønsker at komme hertil. Kan det ordnes således, skal De forsøge at få hans plads i Fredericia.«

Ved ankomsten til Skanderborg ringede jeg til min gode ven, ekspedient Dahl (ved lønningsloven af 1908 blev han fuldmægtig) og bad ham gå i brechen for mig.

Alt gik efter ønske, et par dage efter indgik fra generaldirektoratet telegram om, at min ansættelse var ændret fra Viborg postkontor til Jydske jernbanepostkontor.

Hermed var min linie lagt ud i fremtiden, og som yngste mand kom jeg i fast tur på Fredericia—Vamdrup—Randers. Mine afløserdage, som havde været en interessant, lærerig og fornøjelig tid, var slut.



Telefon 745 (3 linier)

bag bedre  
bag med

**AMO** mel

**IBM****hulkort****data processing****el-skrivemaskiner****tidskontroludstyr****INTERNATIONAL BUSINESS MACHINES A/S****KØBENHAVN**H. C. Andersens Boulevard 38  
Minerva 2180**AALBORG**Vesterbro 125  
Tlf. 23128**AARHUS**Spanien 19  
Tlf. 33057**ODENSE**Vestergade 11  
Tlf. 10488

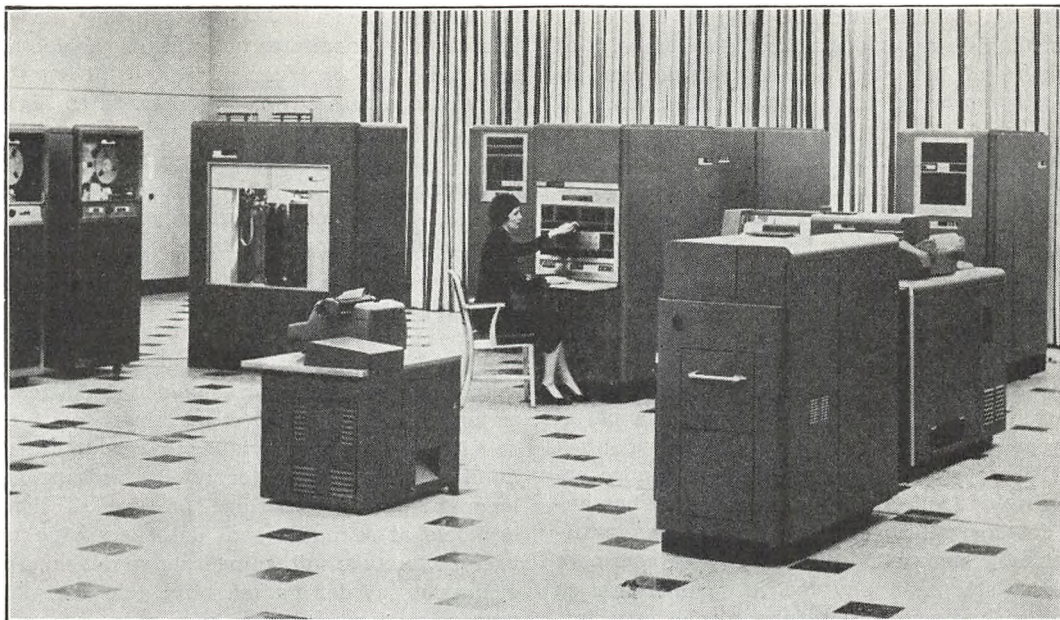

Opstilling af en elektronmaskine af fabrikat IBM. Omfatter indgangstrin, regneværker m. v. og udgangstrin.

## *Postgiroen og automatiseringen.*

Af direktør, cand. jur. GUSTAV HJORT

Det er for tiden moderne at tale og skrive dt og bredt om mekanisering eller som det så hedder automatisering eller endnu finere automation først og fremmest indenfor industrien, men også indenfor kontorarbejdet, som ved den stigende produktion og omsætning har get et sådant omfang, at det ville være håbløst

forsøge at få det nødvendige kontorarbejde løst med pen og blæk alene. På kontorvæsets område har der allerede i mange år været arbejdet med forskelligt maskineri og arbejdet søgt rationaliseret ad mange veje, men den vande udvikling af mekaniken, såvel indenfor kontorområdet som på alle andre områder, giver 7 muligheder, og det kunne derfor være naturligt at gøre sig enkelte elementære forhold art og søge at motivere mekaniseringen indenfor et begrænset område som postgirotjenesten.

Som væsentligt motiv til at anvende maskineri må i første række fremhæves den direkte økonomiske fordel, som kan hentes hjem, forudsat at maskineriet er hensigtsmæssigt. Det vil nærmere forklaret sige, at det kan udføre de nødvendige operationer og at der er brug for det i passende tidsrum. Det kan ikke betale sig at anskaffe dyrt maskineri, som kun bruges lidt og ellers står ledigt som prydenstand. Et stort og flot maskineri kan selvfølgelig understrege virksomhedens karakter af fin og med på noderne, men det er jo ikke dets egentlige formål. Den økonomiske fordel fremkommer ved besparelser i den personelle sektor af omkostningskontoen, fordi maskineriet gør rutinearbejdet hurtigere og rigtigere end håndkraften kan. Derfor kan de samme personer overkomme mere arbejde eller — hvis dette ikke er aktuelt — færre personer



udføre det forhåndenværende arbejde. Interessen for mekanisering er dog nok oftest fremkaldt af forøgelse af arbejdet, det er vistnok den almindelige erfaring, at en egentlig afskrivning af arbejdskraft er tilbøjelig til at forflygtiges og trække i langdrag. Til betjening af mere udviklede — hvilket altså vil sige mere udviklede — maskiner kræves en del indøvelse og træning og de finere maskiners betjening kræver specialuddannelse. Herudover kræver brugen af maskineri en bevidst og stram tilrettelægning af arbejdet med udspecialisering i arbejdets enkelte bestanddele. Dette forhold er af betydning, idet overvejelserne med hensyn til mekanisering ofte fører til, at man bliver opmærksom på, at allerede det manuelle arbejde kan opdeles i operationer og en del udføres af en mindre erfaren og uddannet stab, end man hidtil har anset det for påkrævet. Hvis forholdene er tilstrækkelig store eller bliver det i en nærmere fremtid, står man sig ved at gennemføre en arbejdsdeling som forberedelse til mekanisering.

I nær sammenhæng hermed står et andet forhold, personellets indstilling til arbejdet. Under store forhold, hvor en vidtdreven arbejdsdeling er nødvendig, bliver det manuelle arbejde let kedeligt og sløvende og som følge heraf mere udtrættende, end godt er. Maskineriet kan befri tjenesten for store mængder af primitive, manuelle arbejder. Selvom forudberegningerne viser, at der ikke er synderlig direkte økonomisk fordel ved at anskaffe et eller andet maskineri, skal man ikke holde sig tilbage, hvis det ikke er dyrere end den manuelle arbejdskraft, når det er rutinearbejde, det drejer sig om. Med stigende arbejds løn har maskineriet iøvrigt også den økonomiske fordel, at udgiften ligger fast.

Den direkte økonomiske fordel behøver dog ikke være eneste bevæggrund for at anvende maskineri. I perioder, hvor det er svært eller umuligt at skaffe tilgang af arbejdskraft eller fastholde arbejdskraften, kan det blive tvingende nødvendigt at arbejde med de flest mulige maskiner. Det samme gælder, hvis der på andre personelle områder opstår vanskeligheder som uenighed om arbejdstid og frihed, tværhed og surhed i personellet, udbredt efterladenhed — også med hensyn til sygdomsforfald — og meget andet, som for en ledelse rummer sådanne

usikkerhedsmomenter, at det daglige arbejde ikke kan gennemføres på normal måde, men man må hutle sig igennem fra dag til dag. Under sådanne forhold må fristelsen til at søge at gøre sig fri af en del af besværet være så stor, at man går let hen over spørgsmålet om økonomi og beskæftigelse. Mekaniseringen kan endvidere lette arbejdsledelsen, overflødiggøre en del tilsyn og efterkontrol og skaffe fast grund, hvor man tidligere har haft mere eller mindre uberegnelige menneskelige faktorer at trækkes med. Til gengæld må man så affinde sig med maskineriets ensidighed og stivhed.

En anden vigtig faktor er pladsforholdene. Det er jo indlysende, at hvis et maskineri som f. eks. de ultramoderne regnevidundere erstatter mange hundrede menneskers manuelle indsats eller laver beregninger færdige på lige så mange brøkdele af sekunder som det ellers ville tage uger at foretage udregningerne, er det uden for diskussion, at der nu må blive tale om pladsbesparelser foruden andre besparelser af enorme dimensioner. Men selv på et meget mere beskedent plan er det næsten altid således, at omlægningen af arbejde til maskineri betyder pladsbesparelse. Der stilles visse krav — mange mener for beskedne krav — til arbejdslokaler. Det hænder også, at nogle hidtil sløje lokaler i hvilke der installeres maskineri i denne anledning bliver pudset op, nu skal de jo vises frem. Men det almindelige er dog, at maskinerne kan klare sig med mindre og beskednere lokaler og de kræver i hvert fald ikke de udenomsbekvemmeligheder som garderober, toiletter, opholdsrum og spisestuer som et personel skal have udover den egentlige arbejdsplads. Vi kan endda gå et skridt videre og tage både gård og gade med. Der skal ikke skaffes plads til cykler, knallerter, motorcykler og biler. Dette rummer for det første store muligheder for besparelser på byggeomkostninger og inventar samt kontorhold, men med den omsiggribende pladsmangel kan maskineriet blive den eneste redning, når alle andre sunde er lukket.

Befolkningstilvæksten og produktionsforøgelsen i alle lande bevirker en progressiv tilgang til postgirotjenesternes arbejde og forøger interessen for mekaniseringen. I alle Vesteuropas lande er undersøgelser i gang m.h.t. mulighe-

derne for en stimulering af postgirotjenesternes aktivitet ved mekaniseringens hjælp, idet det overalt kniber med arbejdskraften eller pladsen eller begge dele. På forhånd skulle der synes at være gode muligheder for en vidt dreven mekanisering på grund af det store antal ensartede ekspeditioner, som de fleste girotjenester arbejder med.

Man er jo også kommet ret langt mange steder, selvom indre gnidningsmodstand, der kan give sig udtryk i rigoristiske kontrolkrav, overflødig forsigtighed og mere direkte uvilje, i nogen grad forhæler udviklingen.

Det er nu overvejende almindeligt, at afstemninger og bogføringer foretages på manuelt betjente maskiner. I Sverige føres bogholderiet for en afdeling på 80.000 konti på hulkortmaskiner. Det manuelle arbejde spiller dog stadig en dominerende rolle som hos os.

Arbejdet i et postgirokantor kan naturligt inddeles i tre hovedafsnit: det forberedende arbejde, bogføringen og det afsluttende arbejde. I praksis kommer hertil mange udenomsarbejder, der har tilknytning til det egentlige arbejde og til slut arkiveringen, men her holder vi os til hovedpunkterne.

Det forberedende arbejde er jo — da hele arbejdet foregår på skriftligt grundlag — stort set bilagenes ordning i den orden de skal bogføres, altså kontonummerorden, enten for kreditsiden alene (IK) eller for debet- og kreditsiden (Giro). Denne ordning eller sortering foregår i hånden og spørgsmålet er, kan det gøres anderledes. Det kan her indskydes, at kendskabet til den mekaniske sorteringsprincipper hos os har ført til en rationalisering af den manuelle sortering.

Mekaniske sorteringsmaskiner har været kendt i adskillige år. Det mest almindelige er en eller anden form for hulkort, hvor maskineriet sorterer på grundlag af en kode af huller i blanketten.

Ved flercifrede tal sorterer de almindelige standardmaskiner eet ciffer ad gangen, således at kortet ved f. eks. et femcifret nummer skal fem gange igennem maskinen. Der findes endvidere maskiner, der kan sortere på grundlag af andre symboler end huller, men det grundlæggende

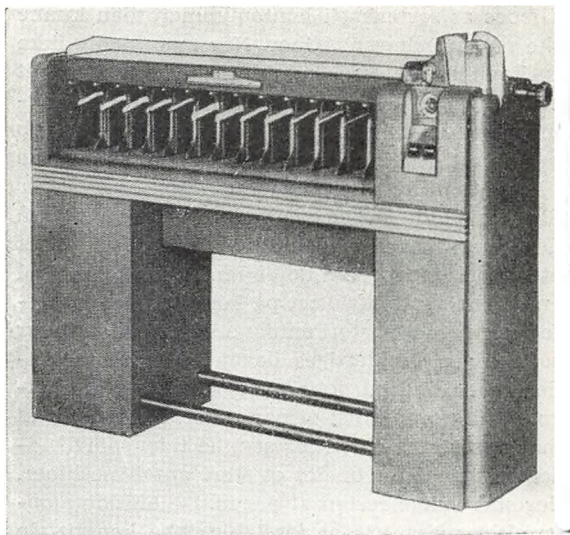

Sorteringsmaskine til hulkort. Fabrikat IBM.

princip er ens og de kræver alle et forud præpareret materiale.

Fra mekanikens side skulle der således ikke være nogen hindring for at arbejdet kan gøres, forudsat at der udføres det forberedende arbejde, der kræves for at maskineriet kan arbejde. Dette arbejde er, for nu at holde os til hulkortet, kortets udstansning. Her kan der enten være tale om, at bilaget (IK) er født som hulkort eller i postgiroen omskrives til et (nyt) hulkort. Det første ville være det mest tiltalende, men kræver sådanne småting som formatændring af blanketterne og mekanisk hulning samt garanti for, at hulningen er rigtig, d.v.s. at hullerne angiver den rigtige konto. Udvidet man hulkortet til at vise andre angivelser i huller, f.eks. beløb, gælder det samme, hulningen skal svare til kortets trykte (skrevne) angivelser.

De forhindringer, som man her skulle sætte over, har man ikke hidtil kunnet klare, uagtet netop sorteringen af de indgående IK for vort postgirokantor er et betydeligt problem som følge af den store og stærkt varierende mængde.

Den omstændighed, at de fire femtedele af vore IK leveres med trykt kontonummer og kontobetegnelse taler meget stærkt for at hulle dem ved eller i forbindelse med trykningen,

således at sortering i kontonummerorden kunne ske på sorteringsmaskiner. Når man stadig ikke er kommet længere end til tanken, skyldes det bl. a. de mange forskellige formater og indretninger af IK-blanketterne, som man i tidens løb har været noget large med at give kontohaverne tilladelse til. Kontohaverne er meget ømme over deres såkaldte velerhvervede rettigheder i så henseende, deres maskineri er jo også indrettet efter forholdene, som de er nu. Sorteringen skal endvidere være afsluttet på kort tid. Der er derfor sat et meget stort antal personer, som udover sorteringen beskæftiges dagen igennem på anden måde, ind på dette arbejde, og det kan tilendebringes på højst et par timer. Hvis der skal maskinsorteres inden for samme tider som håndsorteringen, kræver det et stort antal maskiner, der står ledige resten af dagen. De hidtidige opførelser viser, at det foreløbig ikke kan betale sig. Tanken bliver iøvrigt næppe realiseret, da der er dukket andre planer op, som forekommer mere rationelle.

Der har i nogen tid været arbejdet på en form for hulkortindbetalingskort, som kunne indrettes således, at såvel postgirotjenesten som

kontohaveren kan bearbejde det samme grundlag maskinelt. En sådan ordning kræver resignation fra postgirotjenestens side, idet arbejdet nu er lagt tilrette på, at man har to bilag, hoveddel og kreditkupon, til disposition for bogføring og afstemninger. Ikke desto mindre har vort postgirokonto som sit bidrag til rationaliseringen og automatiseringens fremme foreslået mod rimelige garantier for fejl og fejltagelser at ville se bort fra kreditkuponen og udlåne hoveddelen, som altså er et fuldt færdigt hulkort, til kontohaveren efter maskinbehandlingen i postgirokontoet. Forretningsgangen vil blive den, at kontohaveren til sine klienter udsender et regningsindbetalingskort, der er et hulkort. Klienten betaler som sædvanlig på posthuset og får kvitteringskuponen udleveret, IK'et optages i indbetalingslisten som hidtil, men på postgirokontoet skilles hulkortene fra de andre I.K. og afstemmes, sorteres og optælles for hver konto på maskiner, hvorefter hoveddelen udlånes til kontohaveren, som derefter kan bearbejde kortene hos sig. Der er ingen kreditkupon, og hoveddelen erstattes for postgirotjenesten af andre gennemgangsbilag, som hulkortmaskinerne skriver.

Man vil herved opnå, at duplikering af hulkortet undgås, der findes eet og kun eet hulkort, og at arbejdet i alt væsentligt bliver automatisk både i postgirokontoet og hos kontohaveren.

Hvornår denne reform kan træde ud i livet kan der på indeværende tidspunkt ikke siges noget bestemt om. Der arbejder tre store hulkortmaskinsystemer her i landet og deres maskiner kan (naturligvis) ikke arbejde sammen. Der findes hos kontohaverne hulkortanlæg af alle tre typer. Hulkortene er, selvom formatet er eller kan blive det samme, forskellige. Det indlysende fremskridt på standardiseringens område som det ville være, hvis man kunne bruge samme hulkort, kan man desværre ikke komme nærmere idag. For os er det lidt besynderligt at være vidne til, at man giver en god dag i den ellers så højt besungne standardisering, såsnart det gælder forretningsinteresser, men vi slå os til tåls med, at hele standardiserings- og automatiseringsbranchen også er »business«.

Det har også været overvejet, om man i postgirokontoet kunne udskrive et hulkort på basis

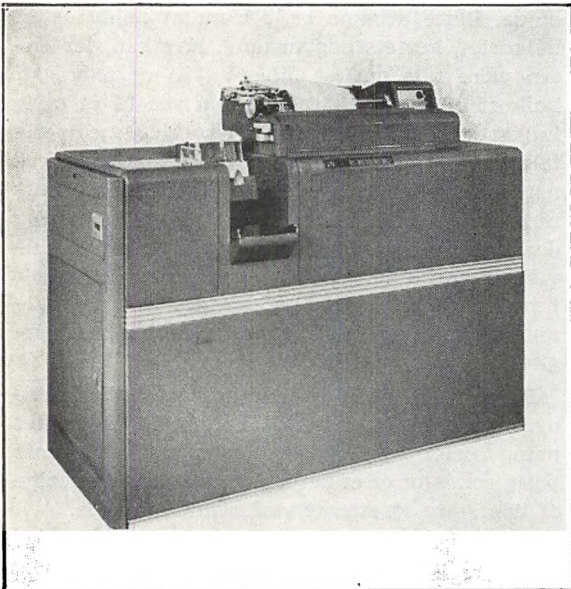

Tabulator, anvendes til bogføringsarbejder, og er en kombineret regne- og skrivemaskine. Fabrikat IBM.



af de indkommende IK. En sådan ordning er også aktuell i forbindelse med mekanisering af ordningen og bogføringen af girokort. For disse sidstes vedkommende er det jo klart, at forudhulning af blanketten ved dennes levering kun kan komme på tale for debetkontoen (betaleren). Hvis man først har hulkortet, er tilrettelægnin-gen for mekanisering af både sortering og bogføring ikke noget stort spørgsmål, det kan løses på basis af allerede kendte og gennemprøvede maskiner.

Udskrivningen af hulkort på basis af indgangsbilagene kan med de nu kendte maskiner ikke foretages på anden måde end ved manuel betjening af hullemaskinerne. Det betyder, at hvert kort skal skrives ud og afkonfereres, før den egentlige mekanik kan begynde at arbejde. Det er i virkeligheden dette forberedende arbejde, der betyder noget også tidsmæssigt. Når det er gjort, går ruletten af sig selv, omtrent da. Spørgsmålet er derfor ganske enkelt. Kan det forberedende arbejde præsteres indenfor de tidsfrister, man forlanger og hvad koster det. Da intet i vore dage på mekanikens område er umuligt, må svaret blive, det kan gøres, men det kræver et sådant opbud af maskineri, at det manuelle arbejde er meget væsentlig billigere indtil videre. Grunden til denne omvendte verden er tidsfristerne, dersom man kan tage sig bedre tid, forøges brugen af den enkelte maskine, man kan klare sig med færre, som derved bedre kan betale afskrivning og forrentning. Som arbejdet skal udføres nu, kommer kostbare maskiner til at stå ledige det meste af tiden. Der er for så vidt ikke noget overraskende i, at det er det forberedende arbejde, som er det springende punkt, det er man fortrolig med allerede fra det nuværende manuelle arbejde.

Der er en meget nøje sammenhæng mellem tid og bekostning for det forberedende arbejde og tid og bekostning for den maskinelle udførelse af bogføring f. eks. og udskrivning af bilag på maskinerne. Bogføringen og navnlig beregninger — jo mere udviklede jo bedre — er det en let sag for maskinerne at klare hurtigt og rigtigt, men det forberedende arbejde kommer man ikke uden om. Når maskinarbejdet bliver så stort, at tidsbesparelsen og omkostningerne balancerer med det besværlige forberedelsesarbej-

de, får maskinerne overvægten. Der skal derfor meget store forhold til, for at maskineriet helt skal kunne tage luven fra det manuelle arbejde, endog hvis man medregner den iøvrigt væsentlige faktor, at maskinernes arbejde i praksis er rigtigt, når grundlaget er det, medens det manuelle arbejde altid må indrømmes visse usikkerhedsmomenter.

Det er et ganske overordentligt moment til kredit for maskinerne, at man kan regne med, at det udførte arbejde er rigtigt. En hel del kontrol og efterkontrol, som traditionelt udføres, bliver helt overflødig. Et andet betydende moment er pladsbesparelsen. Det er ingen let sag i vore dage at skaffe udveje for udvidelser af kontorer. Udvidelser er jo næsten på forhånd udleveret til at blive på basis af de forhåndværende søm og derfor lidet hensigtsmæssige. Det kan meget let gå således, at man, uanset om det egentlig kan betale sig, alligevel vil foretrække at automatisere så meget som muligt. På dette standpunkt står forfatteren af denne artikel. En forøgelse af kapaciteten vil efter al sandsynlighed trække ny forretninger ind og derved medvirke til at gøre maskineriet yderligere rentabelt, jfr. hvad der er sket efter investeringerne i ny telefonanlæg.

Tænker man sig en væsentlig del af IK'erne som hulkort ved første afgivelse til postbesørgelse og girokortene omskrevet til hulkort i postgirokortet, kan disse hulkort danne udgangspunktet for en bogføring og afslutning på maskine, således at maskinen leverer postgirokortet en slags saldokort og kontohaveren et kontouddrag som nu. Overføringerne af saldoen fra forrige kontouddrag m.v. besørges ved hjælp af maskineriet og kan altså forudsættes at være rigtigt. Maskineriet kan endvidere foretage de afstemninger, som er nødvendige og efterrevision er overflødig. Alt dette kan og har i lang tid kunnet foretages på et ret omfangsrigt maskineri. Hvis man i dag skulle lægge bogføringen tilrette for automatisering ville man antagelig ikke vælge denne allerede lidt forældede metode. Vi holder nu fast ved, at det forberedende arbejde — altså regnskabsbilagenes »oversættelse« — er en nødvendig forudsætning for, at ethvert maskineri kan arbejde. Et gammeldags hulkort er ikke nogen nødvendighed,



man kan også bruge en hulstrimmel eller et magnetisk bånd, som vi kender dem fra båndoptagere f. eks. Har vi dette grundlag, er vi også i stand til at sætte en elektronmaskine igang, som uden skriverseri af anden art er i stand til at ordne »bilagene«, konstatere, hvad der står på en konto og om der er dækning for et trukket beløb, foretage de nødvendige posteringer, regne ud, hvad der skal regnes ud, give resultatet fra sig i skriftlig form og huske saldoen til brug for næste bogføring eller afstemninger.

Det er vist ikke værd at komme nærmere ind på maskinens tekniske udformning, det må være nok, at arbejdsgangen er fuldt betryggende og at der ikke kan laves numre med maskinen.

Disse elektronmaskiner til mere jævnt praktisk brug er en simplificeret udgave af de kæmpe-mæssige regne- og matematikmaskiner, som vi alle har hørt så meget om. Deres arbejdshastigheder er enorm og der bliver derved muligheder for, at det store forberedende arbejde kan betale sig. Et girobogholderi er i princippet et enkelt bogholderisystem, hvilket bl. a. betyder, at det hulkort, der er grundlaget for maskinernes videre arbejde ikke skal passere maskinen ret mange gange, før det er udtjent. Nu er det formentlig klart, at da det forberedende arbejde er det samme, hvad enten hulkortet bruges en eller hundrede gange, spiller det en meget afgørende rolle, at hulkortet bruges så mange gange som muligt. I girotjenesten når man ikke ret højt op i gentagen brug af hulkortet. Dette må antages at være en af grundene til den forholdsvis ringe interesse, der hidtil er vist for fuldautomatisering. Det forberedende arbejde er en klods om benet. I samme takt som bogføringen kan forceres, i samme takt bliver man villig til at ofre noget mere på det forberedende arbejde. Med en elektronmaskine bliver der alene spørgsmål om med hvilken fart maskinen kan give de skriftlige resultater fra sig, resten af arbejdet gøres på så kort tid, at det i praksis ikke er værd at regne med.

I et postgirokontor vil der, selv når det udstyres med al den automatik, der kan skaffes, være en del arbejde tilbage af forskellig slags, som må udføres manuelt. Det vil imidlertid kræve mere kvalificeret og bedre uddannet personale end de manuelle systemer. Dels vil ma-

skineriets betjening kræve specielt uddannet personale og dels må de, der skal varetage det resterende arbejde, være nøje inde i alle grene af arbejdet og arbejdsgangen samt i stand til at tænke sig om. Den rent tekniske pasning af maskineriet må naturligvis varetages af teknikere, som ikke behøver at være vedkommende postgirokontors egne folk, men tilrettelægnings af arbejdet kan ikke foretages af teknikeren alene. Der må hertil kræves en samvirken mellem administrativt erfarne driftsfolk og teknikerne, hvor begge parter må være villige til at arbejde hen til den bedst mulige udnyttelse af maskineriet og derfor må kunne indordne sig efter hhv. driftens krav og maskineriets arbejdsmuligheder. Dette fremhæves her, fordi der i praksis både her og andre steder kan vise sig lidt stivhed i synspunkterne, som kan være til hinder for automatiseringen. Det er ikke meningen, at administrationen skal udleveres med hud og hår til teknikerne, men der må være så megen indfølelse med maskinteknikken, at der ikke stilles krav til maskinerne, som de ikke kan opfylde, eller pålægges dem arbejde, som i virkeligheden kun er et omsvøb

Et lille postgirokontor med 100.000 kontohavere har ikke så gode muligheder for mekanisk drift som større enheder. Det vil knibe med at få det kostbare og arbejdsdygtige maskineri udnyttet. Nogle arbejder udover den egentlige ekspedition kan med fordel lægges over på maskinerne, f.eks. vil hos os renteberegningen være et godt emne. Den usikkerhed, der hviler over renteberegninger udført »i hånden« med tabel, forsvinder og der vil også indenfor administrationen være muligheder særlig m.h.t. lønberegninger i videre forstand, statistik o. l.

Det er næppe muligt på forhånd uden forsøgs-erfaring at sige noget videre om, i hvor høj grad et maskineri vil blive anvendt og hvad der kan opnås i retning af besparelse og andre fordele. Der foreligger heller ikke fra udlandet oplysninger, som vi herhjemme vil kunne udnytte fuldt ud, idet der trods den store lighed i postgiroens system alligevel er betydelige forskelle i posttjenesten og forretningernes indbyrdes størrelsesorden fra land til land.

Overgangen til automatisering vil efter al sandsynlighed ske lidt efter lidt. Man tør næppe

age store spring ud i det uvisse og endnu ret ukendte. Man skal imidlertid ikke tøve for længe med at få begyndt og få overstået de begyndervanskeligheder, som man ikke kommer udenom. Det gælder om, selv at kunne vælge tidspunktet, fremfor at omstændighedernes magt vinger til øjeblikkelig handling. Det ligger da også således, at der er praktisk mulighed for at flere kan bruge eet stort maskineri i fælles-

skab i hvert fald til en begyndelse. Herved ville risikoen og bekostningen ved et eksperiment blive væsentlig mindre. Desuden kan en afvikling af personellet, som jo er en konsekvens af mekaniseringen, bedst ske gradvis og hånd i hånd med en jævnt fremadskridende automatisering. Derved formindskes også risikoen for at komme ud i alvorlige driftsvanskeligheder ved overgangen.

<sup>A/s</sup> AUG. CHRISTGAU  
ODENSE

\*

Odense Kaffe Risteri & The Import.

\*

*Reserveret.*

Odense Staalskibsværft <sup>A/s</sup>

*Odense*

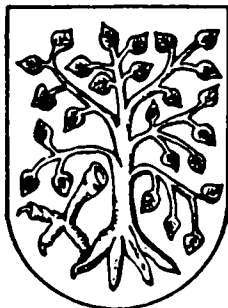

# LOLLANDS TIDENDE

*Lollands største Dagblad*

Nettooplag 1. Halvaar 1956: 8752

## Den lollandske Landbostands Sparekasse

Stiftet 1870	Hovedsæde: Nakskov . Afdelinger: Maribo og Rødbyhavn Kontorer: Birket, Dannemarre, Stokkemark og Utterslev	Stiftet 1870
-----------------	---	-----------------

Indskudskapital: 95,2 Mill. kr.

Reserver: c. 4,0 Mill. kr.

## Sparekassen i Nykøbing på Falster

Indskudskapital: 72 $\frac{1}{2}$  mill. kr.

Reserver: 5 mill. kr.

### Hovedkontor:

Langgade 5  
Telf. 85 24 66

### Nørrebro Afd.:

Gaabensevej 44  
Telf. 85 27 66

## Lolland-Falsters Andels-Svineslagteri

**A. NIELSEN & Co. A/s.**  
NYKØBING F.

# Post- og Befordringsvæsen samt Telegraf m. v. i Korsør 1625-1956.

Af Inventarforvalter A. C. T. OLESEN

(Fortsat fra aarbogen 1957)

## Postsejlads.

Indtil 1828 udførtes al sejlads over Storebælt med seilskibe: galioter, smakker, børter (forkortelse af hollandsk »Bojert«, d. v. s. mindre fartøjer af jagtform) og jagter.

Den 26/12 1625 gav Christian IV en Rubin af Holland bevilling til at holde en hollandsk smakke i Korsør til at overføre rejsende til Nyborg.

I 1626 forordnede Christian IV, at købstæderne skulde betale et årligt tilskud til postordningen af 24/12 1624; Korsør og Nyborg blev dog fritaget, mod at posten førtes frit over bæltet, og færgemændene blev som godtgørelse for postbefordringen fritaget for borgerlige skatter.

I et kongebrev af 22/1 1644 til lensmanden, Wenzel Rotkirch, har det dog været nødvendigt at true færgefolkene i Korsør med at blive lagt i jern paa Bremerholm, saafremt de ikke vilde overføre »Kongens Postbudde« frit.

Ved et nyt kongebrev af 6/3 1651 paalagdes det færgemændene uden ophold at overføre »Hamborger-Postbuddene«, dog mod betaling af »Ordinair Fragt«.

I 1653 anskaffede den nyudnævnte generalpostmester Klingenberg en galiot for at gøre sig fri af Korsør færgefolk, samtidig med at han indførte een gang ugentlig agende person- og pakkepost til Korsør og videre. I Korsør Raadstuebog findes i denne anledning i marts 1654 nævnt en »Franz Styrmand af Amsterdam, som for nogentid er kommen med en Galiott«.

1658—59 nævnes Jan (Arentzøn) Hollænder som ejer af »en liden aaben Færgeskude«.

Ved forordning af 29/4 1684 bestemtes, at der i Korsør skulde være »2 store og 1 liden gode og velbyggede Smakker«.

I aaret 1711 var postmesteren sejlkontrahent med pligt til mod en årlig betaling af 300 Rbd. at holde en jagt og en almindelig baad.

Skibenes anløbsplads indtil 1856 fandtes ca. 400 m fra postkontoret i Slottensgade ad »Postvejen« ud mod bæltet (Baadehavnen blev først anlagt 1880) ved et bolværk kaldet »Gamle Bro« nord for »Fæstningen« omtrent ud for det nuværende kabeldepot.

I 1834 og muligt ogsaa før den tid hejstes der ved »Gamle Bro« en time før skibenes afgang et flag, der blev halet ned igen ved afgang. Hvis vejret var uegnet til sejlads, hejstes et

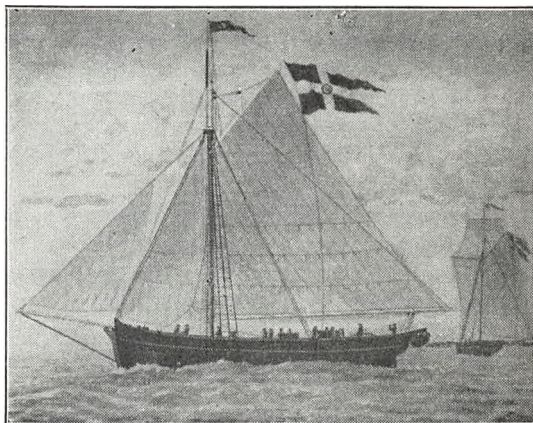

Postsmakke.



hvidt flag med rødt kors, hvorefter sejlads kun skete mod ekstrabetaling efter akkord.

Fra »Gamle Bro« var der tillige færgefart over til Halsskovstranden, kaldet »Kaasen«, med en anløbsbro her lidt øst for nuværende post- og telegrafbygning.

Indløbet, kaldet »Coursen«, maatte jævnligt opmudres. I 1796 tilskrev Generalpoststyrelsen »Mudder-Inspektøren« i Korsør, at mudder-maskinen skal væk fra »Skibsbroen« de dage de kongelige poster ankommer og afgaar.

For kommerciel sejlads fandtes gennem ca. 3 aarhundreder en anløbsbro, Købmandsbroen, omkring 1800 kaldet »Nye Bro« (efter en fornyelse?) i modsætning til postbroen »Gamle Bro«. Denne »Nye Bro« laa for enden af Brogade, der tidligere hed Raadhusstræde efter det gamle raadhus paa Kirkepladsen (1581—1851).

Af skibe, kaptajner og mandskab i aarenes løb kan nævnes følgende:

1671, en postjagt, spiljagt paa 8 læster, skipper Rasmus Madsen.

1792, færgeskipperne Mogens Gundersen, Ole Kruuse, Heinrich Sprogøe og Søren Jespersen.

1793, det første fartøj tilhørende Postvæsenet, jagten »Mercurius« paa 12 læster, der blev taget i Nyborg havn af Englænderne i 1808, og 1794, Postvæsenets jagt »Ørnen« paa 16 læster, bygget paa Taasinge. Paa begge disse jagter var der servering om bord af mad »i Tarvelighed«.

1798 førtes »Ørnen« af kaptajn Langballe og i 1804 af kaptajn Kruuse.

1808 blev »Ørnen« armeret med 4 stk. 12 pds. kanoner (mod Englænderne). I 1845 solgtes den for 4750 Rbd. til Rønne til brug som postbaad København—Rønne.

1812 byggedes en ny »Mercurius«, der 1828 solgtes til Aalborg for 3300 Rbd.

1816, beltpostfører Langballe (opsynsmand) samt jagtskipperne Lars Pedersen Dyrhauge og Lundager; L. P. Dyrhauge blev i 1816 udnævnt til »Beltpostskipper med kongelig Bestalling«.

Endvidere matros C. Rante samt litsenbroder Jonas Andersen og dennes søn Andreas Jonassen.

Ovennævnte jagtskipper L. P. Dyrhauge var far til Jørgen Thorøe Larsen Dyrhauge, der fød-

tes 18/2 1799, blev matros i postfarten 1820, senere fører og »Opsynsmand ved Post- og Transportvæsenet« samt krigsraad; afsked 1867, men fortsatte som leder af isbaadstransporten indtil 1874; døde 18/5 1888. Købte i 1845 ejendommen Slottensgade 9.

Lidsen- eller litsenbrødrenes oprindelse kan føres tilbage til et kongeligt reskript af 15/10 1723 vedrørende »Pligtsfolk« til at bære de rejsendes tøj i Korsør og Nyborg, og i en kongelig anordning af 24/4 1734 gives nærmere bestemmelser om litsenbrødrenes pligter samt om taksterne. Den 3/10 1760 udfærdigedes paa Korsør Raadstue en »Instrux, Taxt og Liste«, hvorefter kun de i listen nævnte litsenbrødre havde ret til litsning.

Ved kongelig bevilling af 13/2 1784 oprettedes »Corsør Liig Laug«, senere kaldet »Korsør Sølaug«, der herefter overtog litsningen, og paa en generalforsamling 15/2 1808 vedtoges det, at alle medlemmer havde ret og pligt til at litse; denne bestemmelse er dog senere ophævet igen, idet de medlemmer, der nu ønsker at være litser, maa ansøge laugets derom. Den 12/7 1814 gav borgmester Bernth paa grundlag af en af Generalpostdirektionen udstedt »Anordning og Taxt for Dragerne ved Færgebroerne i Korsør og Nyborg« af 31/5 s. a. laugets, der paa dette tidspunkt havde 81 medlemmer hvoraf 12 med navnet Kruuse, eneret til litsning, hvilken eneret ikke senere med held er blevet anfægtet fra nogen side.

Det plattske »litsen« menes afledt af »leisten« = yde hjælp; en anden forklaring er »Litzen« = reb, der blev brugt til at slaa om det gods, der skulde transporteres.

I 1794 befordredes ialt ca. 500 personer over bæltet.

I »Skriv- og Reise-Calender for det Aar efter Christi Fødsel 1806« udgivet af professor Thomas Bugge og trykt hos Directør I. F. Schultz gives følgende gode raad og oplysninger om sejladsen over Storebælt:

»Fra Corsør gaer man over det store Belt til Nyborg 4 Mile. Den Reisende kan vælge trende Maader, at gaee over det store Belt, nemlig:

a) Han kan indrette sin Reise saaledes, at han kan være i Corsør om Søndag Morgen

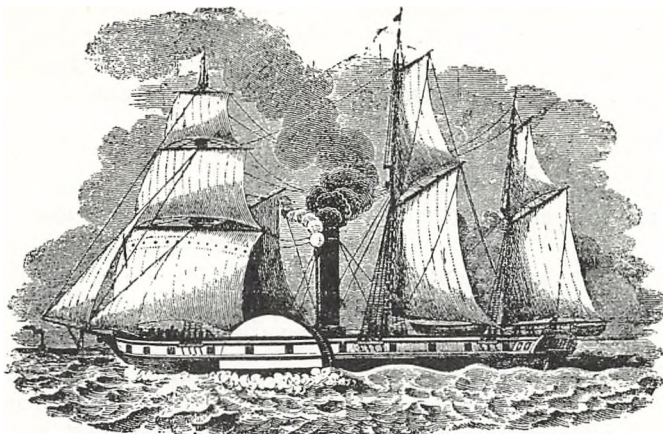

Det første dampskib på Storebælt, D/S »Mercurius« fra 1828.

den Kl. 9, og da kan han komme over paa en Kongl. Postjagt, som overbringer Posterne, og som er overmaade beqvem indrettet med ummelig Kahytte og Telt paa Dækket m.v.; derfor betales paa Corsøer Post-contoir 1 Rd. 16 k. pr. Person, hvorunder tillige indbefattes 50 'ds. Vægt, og har man større Vægt, betales derfor efter Post-Taxten for 4 Mile fra Corsøer til Nyeborg.

b) Kan man ikke indrette sin Reise saaledes, at man kan komme med Postjagten, saa kan man paa Færgelauget leie en Færgesmakke, for hvilken efter Rescript af 12. Julii 1793 skal betales om Sommeren 7 Rdlr., og om Vinteren, naar Vinteren er saaledes, at Smakker kan bruges, 8 Rdlr. Er Vinteren saaledes, at Iisbaade ikke maa bruges, da haver Færgeløbet ingen betemt Taxt, men der maa accorderes med amme, derimod kan man i Iisvintre overgaae ved de kongelige Iisbaade, der transportere Posterne og betales derfor 3 Rdlr. 16 sk. pr. Persona, hvorfor tillige kan medtages Kufferter eller andre Sager til 50 Pds. Vægt.

c) Endeligen kan den Reisende, naar han mere vil see paa Besparelse end paa Beqvemmelighed, gaae over det store Belt med de saa kaldte Børtsmakker, i hvilken Henseende det anmærkes, at Færgeløbene lade fra Corsøer af hver søndag, Mandag, Onsdag og Fredag Morgen, om Sommeren Kl. 8, og om Vinteren Kl. 9, afgaae fra Smakke, som skal medtage alle de Personer

og Gods, samt Heste og Qvæg, som da ere tilrede at følge med Børtsmakken.

Herfor skal, efter Reskriptet af 12. Julii 1793, betales i Fragt:

For en Person af Borger- eller høiere Stand, om Sommeren 2 Mk. 8 sk., og om Vinteren 3 Mk. For en Tiener, Haandværkskarl eller Sendebud, om Sommeren 1 Mk. 12 sk., om Vinteren 2 Mk. Under-Officerer, Matroser og Soldater, naar de rejse i deres eget Ærende, om Sommeren 1 Mk. 12 sk., om Vinteren 2 Mk. . . . .

For en Chaise, Calesche, Faeton og Holsteensk Vogn med 2 Heste, om Sommeren 5 Mk. 8 Sk., om Vinteren 1 Rdlr. 1 Mk. 8 Sk. . . . .«

I 1807 fik Generalpostamtet overdraget overbestyrelsen af samtlige færgesteder i Danmark med admiral Poul Løvenørn som konsulent i færgesager.

Den 11/6 1828 begyndte sejladsen med det første dampskib, D/S »Mercurius«, længde 70 fod, 30 H.K., fladbundet og kobberforhudet; fører var bæltpostfører J. Jespersen, endvidere styrmand S. Winchler samt 4 matroser og 2 fyrbødere; sejltid 1 time 45—50 minutter; sejlede ikke i is. I fart indtil den solgtes i 1857, de senere aar dog kun som reserveskib.

I 1828 var der 2 gange ugentlig fart til Nyborg med »Mercurius«; som reserveskibe tjente postjagten »Ørnen« og senere D/S »Maagen«.

I 1838 afgik »Mercurius« fra Korsøer hver søndag og onsdag formiddag kl. ca. 9½—10½ samt

lørdag og mandag kl. ca. 8—9; om mandagen kunde medtages en enkelt vogn over bæltet; de rejsende maatte »være tilstede i Korsør henimod en Time førend det tidligste af foranførte Klokkeslet«.

Den 1/1 1844 overtog Korsør og Nyborg Færge-  
laug hele sejladsen og transporten over bæltet  
for et tidsrum af 18 aar mod en aarlig betaling  
paa 9.000 Rbd.

Laugene anskaffede D/S »Kronprinds Frederik  
Carl Christian«, kaldet »Kronprindsen«, paa 60  
H.K.

Da der imidlertid var utilfredshed med over-  
fartsforholdene, ophævedes overenskomsten al-  
lerede ved jernbanens aabning 27/4 1856, og  
Postvæsenet overtog skibe m.v. samt en gæld  
paa 27.000 Rbd. mod betaling af 40.000 Rbd.

I 1848 var der brev- og personbefordring over  
bæltet 5 gange ugentlig.

1851 nævnes D/S »Zephyr«, der sejlede til  
Horsens 1 gang ugentlig.

Fra 22/7 1853 postsejlads Korsør—Aarhus 3  
gange ugentlig.

Efter jernbanens aabning 27/4 1856 var skibe-  
nes anløbsplads fortrinsvis ud for den daværende  
banegaard.

Fra samme tidspunkt overtog Postvæsenet  
som ovenfor nævnt paany bæltoverfarten til  
besørgelse foreløbig med det i 1852 anskaffede  
postdampskib »Gerda«, der sejlede 2 gange dag-  
lig.

I 1857, samme aar som 201 af byens borgere  
(9 %) døde af kolera, fandtes følgende post-  
dampskibe paa ruterne fra Korsør til Nyborg,  
Aarhus og Kiel:

D/S »Eideren«, Premierleutenant Hedemann.
— »Freyr«, Kaptajn Petersen.
— »Gerda«, Kaptajn Luja.
— »Hermod«, Kaptajn Lund.
— »Jylland«, Premierleutenant Schönheyder.
— »Kronprindsen«, Kaptajn Jespersen.
— »Skirner«, Premierleutenant Garde.

I 1863, da banestrækningen Nyborg—Middel-  
fart aabnedes, og der etableredes sejlads 3 gange  
daglig over bæltet, fandtes i Korsør følgende  
postdampskibe, alle hjuldampere:

	Bygget aar:	Tons:	H.K.:	Kahyts- pladser:
D/S »Eideren« ....	1849	204	200	56
— »Jylland« ....	1851	188	120	52
— »Gerda« .....	1852	65	70	—
— »Freyr« .....	1853	111	100	—
— »Freya« .....	1862	182	160	60
— »Hermod« ....	1863	162	120	58

»Eideren« var et sejlaskib af træ, der havde  
faaet indsat en dampmaskine. »Jylland« var  
fladbundet med mast op midt igennem post-  
bureauets bordplade.

Overfart til Nyborg 2 gange daglig, til Aarhus  
1 gang daglig og til Kiel 1 gang daglig.

Fra Korsør sejlede endvidere i 1865 en gang  
ugentlig private dampskibe til Assens, Faaborg  
Fredericia, Kolding, Nakskov, Svendborg og  
Vejle, alle medførende post.

Sejladsen til Aarhus overgik 4/10 1868 til  
D.F.D.S.

I 1867 anskaffede Postvæsenet endvidere  
skrueskibet D/S »Fyen«, der bedre end hjul-  
damperne kunde bryde isen, og endelig i 1876  
D/S »Danneskjold-Samsø«.

I »Taxt og Reglement for den Kongelig Dan-  
ske Postdampskibsfart mellem Korsør og Kiel  
Korsør og Aarhus og Korsør og Nyborg« af 1/4  
1867 gives bl. a. følgende oplysninger:

Skibene ekspederes i Korsør af den Kgl. Dan-  
ske Postdampskibsexpedition ved N. Lambertsen  
Sejlads fra Korsør til Kiel og omvendt hver  
aften.

Sejlads fra Korsør til Aarhus og omvendt  
hver formiddag.

Sejlads fra Korsør til Nyborg og omvendt :  
gange daglig.

Sejltider: til Kiel 7 timer, til Aarhus 6 timer  
og til Nyborg 1½ time.

Takster for passagerer paa kahytsplads hhv

Reserveleje for færgerne omkring 1895; nu opfyldt og benyttet som banegaardsforplads. Paa billedet ses endvidere fr  
venstre til højre: Fabriksskorsten bag Tidsstrøms hus med den høje gavl, der nu er post- og telegrafbygning. Foran  
gavlen det ene ledefyrs gittermast; den anden var placeret omtrent, hvor fotografen har staaet. Endvidere de  
murede fyrtaarne og Jørgen Kruuses gaard »Sølyst«; foran denne signalhuset med lygteruder til lyssignaler til fær  
gerne. I baggrunden remisebygning og længst til højre en Kleierdamper.



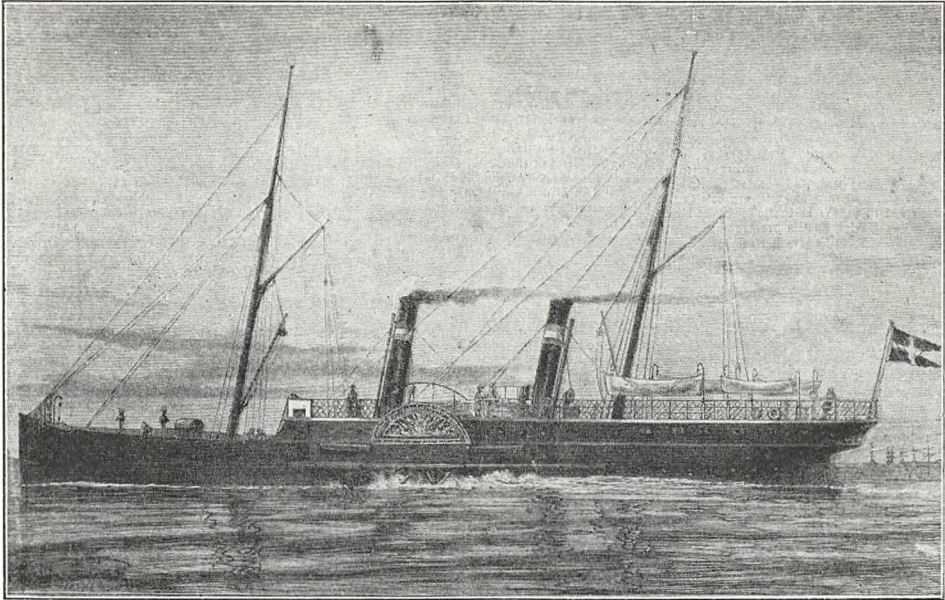

D/S »Danneskjold-Samsø« fra 1876.





dæksplads: Til Kiel 5 hhv. 2 Rbd., til Aarhus 3½ hhv. 2 Rbd. og til Nyborg 1 Rbd. hhv. 64 Sk.

For gods findes en righoldig fortegnelse hvoraf kan nævnes for befordring til Nyborg: En menagerivogn 4 Rbd., en karet 3 Rbd., et »Qvæghoved« 64 Sk., levende duer 4 Sk., fortepianoer i alle former 1 Rbd. 32 Sk. og endvidere pr. 100 pund: Bly 8 Sk., jern i stænger m.v. 6 Sk., kork og edderdun 28 Sk., cigarer 20 Sk., raatobak 8 Sk. og skrivefjer 20 Sk.

Postvæsenets stortid som reder nærmede sig imidlertid sin afslutning, idet det den 1. april 1883 maatte overdrage overfarterne Korsør—Nyborg og Korsør—Kiel med ialt 12 dampskibe samt etableringerne paa Halsskov, Sprogø og Knudshoved til Sjællandske Statsbaner.

Den 1/12 samme aar indledtes en ny æra for Storebælt, idet man begyndte sejladsen med de 2 første dampfærger, hjulfærgerne »Korsør« og »Nyborg«, fra de nuværende færgelejer 2 og 3 og med den nu nedrevne »Færgehalle« ved leje 2; 1887 anskaffedes hjulfærgen »Sjælland«.

Nuværende leje 1 indrettedes samtidig med den nuværende banegaard, der toges i brug 21/1 1907.

Paa ruten Korsør—Kiel nævnes allerede 1763 en ikke postførende pakkefart.

1835—1845 sejlede et privat dampskib »Løven« een og senere 2 gange ugentlig.

Fra 1847 sejlede 2 gange ugentlig det marinen tilhørende dampskib »Skirner«, og desuden var der 3 gange ugentlig privat sejlads.

Fra 1851 sejlede D/S »Eideren« ført af marinekaptajn O. H. Lütken, der fra 1852 var Postvæsenets konsulent i dampskibssager.

Ved jernbanens aabning 27/4 1856 etableredes der daglig sejlads paa ruten, indtil den blev lukket under krigen i 1864. Ruten aabnedes paa ny 1/1 1867 i h.t. konvention af 24/12 1866, hvorefter der ogsaa skulde kunne indsættes tyske skibe paa ruten, hvilket dog først skete 1/4 1880 med hjuldampene »Kaiser« og »Kronprinz«.

1873 besejledes ruten af de danske Postdampskibe »Eideren«, »Freya«, »Hermod« og »Jylland«; som førere fungerede i en aarrække marineofficerer i perioder paa 3 aar.

Omkring aarhundredskiftet sejlede paa ruten skruedampere »Freja« samt hjuldampene

»Skirner« og »Ægir«; disse skibe, der tilhørt Statsbanerne, sejlede med post, gods og enkeltpassagerer om natten, medens de 3 tyske dampskibe »Prinz Sigismund«, »Prinz Adelbert« og »Prinz Waldemar« fra rederiet »Sartori & Berger« i Kiel fra 1890 sejlede om dagen fortrinsvis med passagerer.

Ruten blev som tidligere nævnt lukket den 3/8 1914 ved den første verdenskrigs begyndelse.

Ruten Korsør—Lohals—Rudkøbing aabnedes 1/7 1889 med 6 gange ugentlig sejlads.

Forbindelsen mellem Korsør og Sprogø opret holdtes oprindelig med de almindelige færge og postbaade; i 1816 var det saaledes kgl. bælt postskipper L. P. Dyrhauge, der udførte sejladsen. Senere oprettedes en særlig baadpostforbindelse med øen, og 1/4 1895 ansattes Niels Peder Jensen som baadpost; 1/4 1910 afløstes han af sønnen Holger Jensen, og siden 1/1 1936 er sejladsen udført af 3. generation, Carlo P. Jensen, først med egen baad og fra 1/8 1937 som fører af en ny baad tilhørende Den Kellerske Aandssvageanstalt, der har en afdeling paa Sprogø.

*Postkørsel m.v.*

Da Staten i 1711 overtog Postvæsenet fra Gyldenløves enke, fru Dorothea Krag, var det bl. a. paa ruten København—Korsør etablere agende post til befordring af penge, pakker og rejsende, medens brevposten befordredes med ridende bude. Den agende post udførtes med aabne vogne i privat entreprise.

I 1777 overtog Postvæsenet selv den agende post, og fra 1794 kunde de rejsende leje »Extra-post« bestaaende af to- eller firespændige, lukkede kareter, der kørte saa langt det ønskede; mod en fast betaling pr. mil.

I 1815 blev »Kugleposten« indført til befordring af brevpost.

Den første rigtige diligence efter amerikansk forbillede anskaffedes i 1799; den blev ogsaa prøvet paa ruten København—Korsør, men først i 1834 blev der indsat diligencer i fast fart paa denne rute samt over Fyen og videre helt til Hamburg; diligencekørslen benævnes officielt »Personposten«. Kørehastigheden var ¾

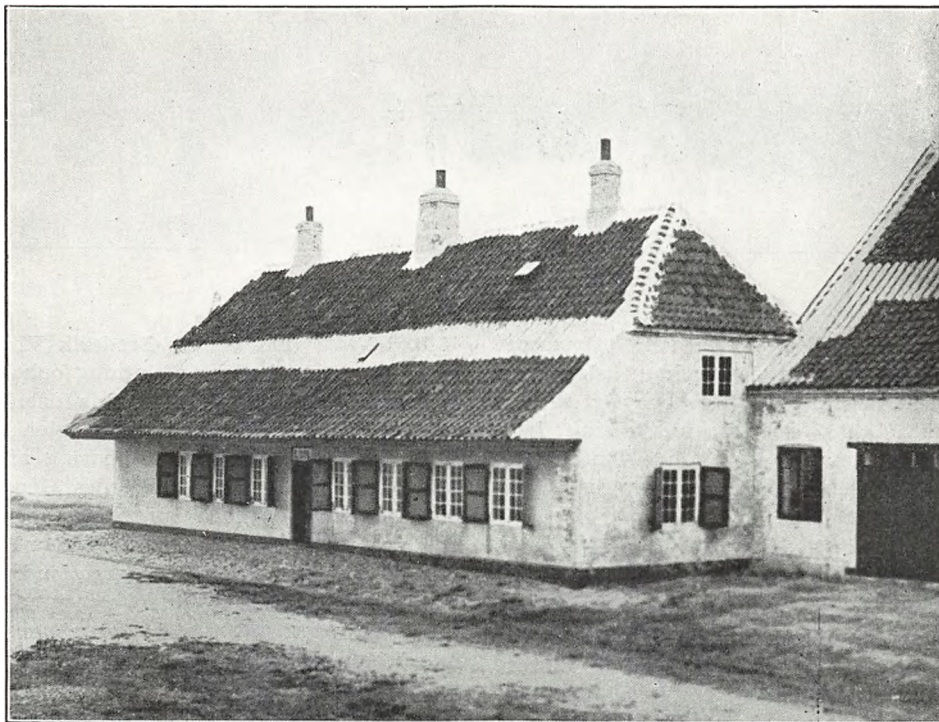

»Christian IV.s Hus« på Halsskov Rev. Fot. 1931. Eksisterer stadig i velbevaret stand.

mil =  $5\frac{1}{2}$  km i timen »med kun 1 Times Opold ved hver Poststation« — et virkeligt fremkridt syntes man.

Diligencerne, der kunde rumme 9 passagerer idvendig og 1 udvendig, kørte 3 gange ugentlig, fra 6/4 1835 dog 4 gange; taksten var 24 Sk. r. mil, i aabne vogne 20 Sk.; senere forhøjedes en til 40 hhv. 32 Sk.

Diligencerne kørte via »Postgaarden« i Slotnsgade direkte til »Broen«, hvad der ligeledes lev betraget som et stort fremskridt.

Passagerernes pas skulde viseres baade af bygden og af kommandanten paa »Fæstningen«, der var bemanded med ca. 50 soldater i »Arillerist-Mondering«. Kommandanten skulde i enhold til kgl. reskription af 1828 indberette til Danske Kancelli »hvilke Personer, der passerer og repasserer det store Bælt«.

I 1845 oprettedes en ugentlig brev- og pakkeorbinding til Skelskør, og fra 1/4 1869 var der illige daglig brevforbinding ved gaaende bud.

Begge forbindelser afløstes 1/9 1873 af een gang daglig kørsel med lukket omnibus (dagvogn) via Boeslunde. Ruten nedlagdes ved Slagelse—Næstvedbanens og Dalmose—Skelskørbanens aabning 15/5 1892.

Til gavn og glæde for fornævnte gaaende bud anskaffede Postvæsenet i 1869 forsøgsvis en højmoderne 2-hjulet »Velocipede«, der skulde kunne klare turen paa 1 time 15 minutter, men den blev kun benyttet en forholdsvis kort tid.

Efter Skelskørbanens aabning etableredes kørende landpost fra Korsør til Boeslunde hverdage kl. 22,30.

Den 1/12 1913 henlagdes Boeslunde under Skelskør postkontor med kørsel derfra, men blev dog underlagt Korsør postkontor igen den 1/1 1934.

*Fyr.*

Til vejledning for sejladsen fandtes fra gammel tid (1711?) et vippefyrr til kul paa »Lygte-



Isbådstransport over Storebælt.

banken« paa Halsskov. I 1727 lod Postvæsenet dette fyr erstatte med det endnu eksisterende faste »Steenkuls-Fyr«, der blev benyttet til stadhed indtil 1856 og som reservefyr indtil 1904. I 1856 indrettedes det nuværende lanternefyr, der siden 1917 tjener som reservefyr for »Halsskov-Rev Fyrskib«.

Til vejledning for indsejlingen til havneindløbet fandtes fra 1793 2 ledefyr paa pæle eller master. I 1819 erstattedes de af 2 cirkelrunde, grundmurede, hvidkalkede fyrtaarne med rødt lys, opført for Postvæsenet af murerestrene P. Berensteen og N. Vædel med beliggenhed ca. 30 hhv. 60 m vest for den nuværende postbygning og i den nuværende fyr-linie.

1893 indrettedes nye ledefyr i form af 2 gittermaster, der i 1907 blev flyttet til de nuværende pladser. De murede fyrtaarne blev nedrevet 1904.

I taaget vejr blev der indtil 1842 afgivet signalskud fra »Fæstningen« og efter den tid fra »Lygtebanken«.

Paa Sprogø indrettedes i 1807 et lampefyr, der i 1868 erstattedes af det nuværende fyr.

#### Isbaadstranport.

Allerede omkring 1590 lod Christian IV bygge det endnu eksisterende »Revhuset« eller »Christian IV' Hus« paa Halsskov Rev til brug ved isbaadstransport; ca. 1860 byggedes rejsestalden og baadehusene og ca. 1870 »Hotellet«.

Paa Sprogø har Frederik II overnattet i 1569 og Christian IV den 19/1 1620. 1721 købtes øen af stamhuset »Juelsberg«, og 1755 blev der bygget et nyt hus for post og rejsende; det ombyggedes i 1792 og blev brændt af Englænderne

1810. 1/2—5/2 1814 maatte Frederik VI paa vej hjem fra Kielerfredens afslutning opholde sig i fire døgn paa Sprogø under saa daarlige forhold, at han straks efter hjemkomsten lod nedsette en kommission til forbedring af forholdene. Den 9/5 1814 bemyndigedes Generalpostdirektionen til at købe Sprogø for 10.000 Rbd.; der blev fra Korsør overflyttet 5 lave bindingsværksbygninger, der havde været indrettet for kanonbaadsmandskab under krigen, og i 1822 blev der yderligere opført en større, grundmuret hovedbygning; disse bygninger var i brug indtil de brændte ca. 1930.

I 1853 kostede natteophold paa Sprogø 65 Sk. for en hel seng og 48 Sk. pro persona for 2 i een seng; for hængekøje eller madras med tæppe betaltes 32 Sk. De rejsende valgte soveplads i den orden, de var indskrevne paa kartet.

Nummererede billetter til overfarten løstes hos opsynsmand Dyrhauge; taksten var i 1853 4 Rbd. 80 Sk. for overførsel incl. godtgørelse for litseri, bropenge og lokaltransport een gang(!) mellem Korsør og Halsskov Rev.

Til isbaadstransporten fandtes i 1858 11 isbaade og en jolle paa hver side af bæltet samt en baad og en jolle paa Sprogø.

Ogsaa posten overførtes med isbaadene; værdiforsendelser af mindre værdi overførtes fra 1798 i »svømmende cylindriske Læder-Maschiner« beklædt med kork, saa de ikke kunde synke, hvis de skulde gaa udenbords, og senere i gummisække; større værdier overførtes i tunge »undersynkende« lader, der ikke kunde føres bort af strømmen, hvis de gik ned.

I 1800 og igen i 1853 blev der givet tilladelse til, at penge- og værdiforsendelser, som man ved isbaadstransport ikke turde risikere at sende



over bæltet, af postkontoret maatte afleveres til opbevaring i fæstningstaarnets underste etage.

Denne opbevaringsmaade blev dog ogsaa anvendt i anden anledning, jfr. en indberetning fra postmester Carlheim af 9/9 1810 om at »6 Fustager Guld og Sølv samt Banco-Sedler ere oplagte paa Korsøer Fæstning formedelst fiendtlige Skibe i Beltet«.

I vinteren 1799/1800 begyndte isbaadstransporten 2. juledag og fortsattes i 115 dage indtil 18. april, og i 1829/30 begyndtes der allerede 6. december.

I tidsrummet 1794—1832 var der gennemsnitlig isbaadstransport i 33 dage om aaret.

Af kendte isbaadsfolk omkring 1870 kan nævnes P. H. Kruse, Christen Hansen (Ceres) og Lars Petersen. Fra den senere tid erindres Ludvig Madsen.

Leder af isbaadstransporten var bl. a. som tidligere nævnt J. T. L. Dyrhauge indtil 1874, og

den sidste leder var kaptajn H. P. Petersen fra 1893 til 1929, da han tog sin afsked.

Før den første bro over Korsør Nor med tilhørende dæmninger, der strakte sig helt til vejsvinget ved nuværende postkontor, blev bygget i 1847, maatte man under isbaadstransport for at komme til isbaadsstationen paa Halsskov Rev enten over havneindløbet (til fods eller med slæde på isen?) eller køre norden om noret over »Kongebroen« ved Haneklint.

Fra 1856, da jernbanen og bro nr. 2 blev aabnet, kørtes ad »Postvejen til Halsskov Rev«, der dækkede nuværende Taarnborgvej, lille og store tunnel samt Revvej.

Jernbanen til revet byggedes 1883, og samtidig overgik isbaadstransporten fra Postvæsenet til Statsbanerne.

Isbaadsstationen paa Halsskov Rev nedlagdes omkring 1937, da der ikke havde været isbaads-



Postdampskibet »Frey« ud for den gamle banegaard og »Hotel Storebælt«. Udenlandske journalisters ankomst til Danmark efter Kielerkanalens indvielse 24. juni 1895. (Fot. Chr. P. Sørensen).



transport helt over bæltet siden 1889, men kun paa Fyenssiden senest i 1922 og 1929.

Den 13/2 1940 gennemførte fiskere fra Korsør en privat isbaadstransport helt over bæltet.

Foranstaaende er et forsøg paa at samle paa eet sted nogle af de mange spredte, allerede foreliggende, samt enkelte formentlig hidtil ukendte oplysninger om post- og befordringsvæsen m. v. samt telegraf i Korsør fra Postvæsenets oprettelse 1624 og op til nutiden.

Emnet er imidlertid saa omfattende, at oplysningerne, ikke mindst i afsnittene om postsejls og postkørsel, maa betegnes som temmelig springende. For den, der har den fornødne tid til sin raadighed, findes der i bøger og arkiver saa righoldige oplysninger om forholdene gennem tiderne, at der vil kunne skrives et større værk herom.

Ogsaa dyb mystik har jeg truffet paa. I Rigsarkivet findes saaledes en skrivelse til Generalpostdirektionen fra postmester Carlheim, der den 2/5 1816 indberetter, at han har fanget »11 Hunner og kun 1 Han, der oversendes til Sprogø«. Den 10/5 indberetter han igen, at »det vedbliver at være vanskeligt at fange Han-Rotter, men at der derimod findes nok af Hun-Slægten. Jeg har nu 7 udmærkede af første Sort, som jeg agter at sende til Sprogø med Postskippe:

Dyrhauge«. Yderligere faar man at vide, at J. Therp i Korsør efter en fra Generalpostdirektionen leveret tegning har bygget en fælde, der kan fange levende rotter.

Forklaringen viser sig senere at være, at den store, sorte rotte, vandrotten, plagede tilsynsmanden paa Sprogø, og at man haabede, at de brune Korsørrotter kunde udrydde dem — af to onder, valgte man aabenbart ogsaa den gang det mindste.

Der maatte imidlertid rottehunde og katte til øen, førend det hjalp.

København i april 1956.

A. C. T. Olesen  
Inventarforvalter i  
Post- og Telegrafvæsenet.

#### KILDER:

- Rigsarkivet.  
Landsarkivet (Korsør Raadstuebog D).  
Post- og Telegrafvæsenets hovedarkiv.  
Hof- og Statskalenderen 1838.  
Fr. Olsen: Postvæsenet i Danmark I—V, 1889—1925.  
Det kgl. danske Postvæsen, 1904.  
Det danske Postvæsen 1624—1924.  
Det danske Post- og Telegrafvæsen, 1932.  
J. Bergsøe: Postvæsenets Historie, 1918.  
Statstelegraferne 1854—1904.  
Svenska Telegrafverket III, 1938.  
L. F. la Cour og T. Winther: Korsør, 1926.  
L. F. la Cour: Korsør Sølaug 1784—1934.  
Trap: Danmark, 1921.  
Handels- og Søfartsmuseets Aarvog 1950.  
Artikler i »Korsør Avis«, bl. a. af rejseinsp. Alfred Olsen.  
H. G. Hansen: Isbaadsstationen paa Halskov, Soc.Dem. 20/3 1940.  
Mundtlige overleveringer i Korsør.

## FREDERIKSHAVN - GÖTEBORG

M. s. „PRINSESSAN MARGARETHA“  
sejler daglig fra 15/3 - 1957

Benyt „Nordpilen“ eller tag bilen med til Sverige. - Der er plads til 1000 pass. og 70 biler  
Moderne kahytter, restaurant og bar findes ombord

Oplysninger gennem rejsebureauerne

Jyllandskontor: Aalborg . Telf. 27100 - 7 lin.  
Telex 9728



Rederiaktiebolaget  
GÖTEBORG  
FREDERIKSHAVN  
LINJEN



# Handelsbanken i Horsens

Filial af Aktieselskabet Københavns Handelsbank

Kontorer i Hornsyld og Juelsminde

Benyt

## HORSENS BANK

og dens FILIALER i

Tørring, Uldum, Rask Mølle, Nørre Snede,  
Kløvborg, Hedensted, Løsning  
og Hovedgaard.

Avvertér i

## Horsens Folkeblad

Byens og Egnens største Blad.

Nettooplag iflg. Oplagskontrollen  
for 2. Halvaar 1956 15396 Eksp.

AKTIESELSKABET

## Horsens Sølvvarefabrik

BRDR. W. & S. SØRENSEN

HORSENS

## Randers Disconto- og Laanebank

Aktieselskab

Randers

**RANDERS**

TELEFON: 925

A/s *Rose-Jensen*

Murermester & Entreprenørforretning

## Randers - Hadsund - Jernbane

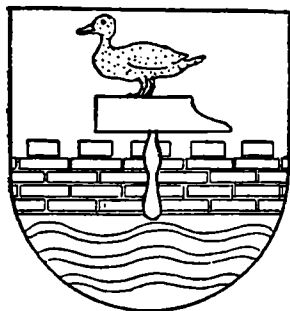

# Jydske Grundejer Kreditforening

## Herning

Udlaan ..... ca. 450 Mill. Kroner.  
Reserver ..... ca. 20 Mill. Kroner.

# Herning Handels- og Landbrugsbank

Aktieselskab

# Folkebanken for Herning og Omegn

AKTIESELSKAB \* HERNING

# Herning Hede- & Diskontobank

Aktieselskab

Filial: Vildbjerg Bank

Kontorsteder: Kibæk, Timring

# C. W. S. SVINESLAGTERIER A/S

Selskabets Virksomheder:

Svineslagteriet i Herning

Svineslagteriet i Skjern

Kødfoderfabriken „Vestjyden“,

Rindum pr. Ringkøbing.

# HAMMERUM HERREDS SPARE- OG LAANEKASSE HERNING

STIFTET DEN 1. JULI 1868

# Thorshavns postkontor 50 år.

Af kontrolør P. E. JENSEN, Thorshavn.

Den 1. juli 1958 har Thorshavn postkontor bestået i 50 år. Det lyder ikke af meget, når man betænker den ærværdige alder, de fleste postkontorer i den øvrige del af riget har opnået, men Thorshavn postkontor har i det beskedne åremål til gengæld gennemgået en udvikling, som andre steder har taget betydeligt længere tid. Befolkningen har i det samme tidsrum gennemgået en udvikling fra en tilstand, hvor langt den overvejende del levede på naturaløkonomiens stadium, til et moderne fiskeri- og handelsamfund.

Den 27. marts 1908 tilsendte Generaldirektoratet for Post- og Befordringsvæsenet postekspeditør, kammerassessor C. C. Danielsen følgende skrivelse:

»Under Forudsætning af at de paa Finanslovsforslaget for næste Finansaar søgte Midler til Oprettelse af et Postkontor i Thorshavn i Stedet for den der bestaaende Postexpedition bliver bevilgede, skal man, forsaavidt Herr Postexpeditøren maatte attraa denne Bestilling, anmode Dem om snarest muligt hertil at indsende en til Indenrigsministeriet stilet Ansøgning om at opnaa Ansættelse som Postmester i Thorshavn.

Det bemærkes, at Lønningen som Postmester i Thorshavn er fastsat til 1200 Kr. aarlig, samt at Deres Tjenestetid saavel i Henseende til Beregning af Alderstillæg som med Hensyn til Opnaaelse af kongelig Udnævnelse (Pensionsberettigelse) vil blive regnet fra Deres Ansættelse som Postexpeditør den 1. April 1898, endvidere at der vil blive tilstaaet Postkontoret et Kontorholdsvederlag svarende til 410 Kr. aarlig, samt at der vil blive tildelt Kon-

toret en statsansat Postassistent til Assistance ved Postforretningernes Udførelse.

Sluttelig skal man tilføje, at den, der maatte blive ansat som Postmester i Thorshavn vil have at stille en Kaution, der indtil videre er fastsat til 1800 Kr., og som stilles efter Reglerne i Lov af 7. Januar 1898 om Sikkerhedsstillelse af den, der have offentlige Oppebørsler«.

Postekspeditøren søgte og fik embedet og blev således Færøernes første postmester. Senere blev hans søn, assistent i postvæsenets 5. lønningssklasse C. S. J. H. Danielsen, der i 1907 var trådt udenfor nummer for at rejse til Thorshavn og hjælpe faderen med arbejdet ved postekspeditionen, ansat som assistent ved postkontoret.



Postkontoret set fra Tórsgøta.



Postmester, kammerassessor og sparekasse-direktør C. C. Danielsen, R., D.M., var en anset personlighed og ledede med dygtighed postkontoret, indtil han den 31. maj 1917 fik afsked på grund af svagelighed. Han blev afløst af R. K. Pilgaard, der konstitueredes i embedet fra 1. juni 1917 og indtil han den 1. maj 1918 ansattes som postmester. Pilgaard blev kun i embedet i 4 år, idet han den 1. november 1922 blev ansat som postmester i Sæby.

Den 1. november 1922 ansattes kammerassessorens søn, C. S. J. H. Danielsen, som postmester i Thorshavn. Postmesteren, der ved ansættelsen kun var 34 år, blev i sin embedsperiode stillet overfor løsningen af mange og vanskelige problemer. Befolkningens omstilling til moderne fiskerination med større skibe, der driver fiskeri ved Island, Grønland og New Foundland, tog fart, og dermed skabtes øget omsætning og korrespondance. Den anden verdenskrig med den fuldstændige adskillelse fra Danmark skabte store problemer, som postmesteren selv har omtalt i en artikel i årbogen. Efter krigen kom den nye lov om Færøernes hjemmestyre. Udviklingen gav sig udslag i, at embedet fra 1. april 1946 blev oprykket fra 4. til 3. lønningsklasse.

Foruden hvervet som postmester, der i sig selv krævede en mands fulde arbejdskraft, blev postmesteren efterhånden medlem af Færøernes Lagting, formand for priskontrolrådet for Færøerne, direktør i Færø Amts Sparekasse, medlem af bestyrelsen for Færø Amtstidendes Bogtrykkeri og for Kongshavn Skibsværft. Herudover bestred han i tidens løb en række andre tillidshverv.

Det er naturligt, at en mand af et sådant format modtog anerkendelse for sin indsats, og han blev da også Ridder af Dannebrog, Dannebrogsgmand og Member of the Order of the British Empire.

Døgnet var alt for kort for postmester Danielsen. Ofte fik han ikke tid til at gå hjem at spise, men fik maden bragt til kontoret; han krævede af sig selv og andre den største omhyggelighed og præcision. Når han hver dag kl. 9 gik fra hjemmet til postkontoret, kunne beboerne på vejen stille deres ur efter ham.

Den voldsomme energiudfoldelse i forbindelse

med sukkersyge, sled postmester Danielsen op; den 30. juni 1953 fik han afsked på grund af alder efter over 30 års virke som postmester, og kun en uge efter, den 6. juli 1953, døde han.

Daværende overkontrolør, nu jernbanepostmester, ved jernbanepostkontor I, L. Jensen, der tidligere havde gjort tjeneste på Færøerne blev konstitueret i embedet, indtil den nuværende postmester J. M. Djurhuus, blev ansat som postmester fra 1. september 1954.

Postkontoret blev i 1908 oprettet i en bygning tilhørende postmesteren, og først i 1914 blev ejendommen overtaget af staten. For overtagelse af postekspeditionens inventar blev der givet udgiftsbemyndigelse til et beløb på 652 kroner.

Ved overtagelsen i 1914 blev bygningen istandsat. Det viste sig imidlertid ret hurtigt, at lokalerne var for små, og i 1928 blev der tilbygget en fløj.

Til tjenestebolig for postmesteren blev der købt et hus andetsteds i byen, og senere købte postvæsenet et andet hus i byen til lejebolig for kontroløren.

Selv efter tilbygningen af den nye fløj var der ikke for meget plads, og da postmængden steg stærkt efter sidste krig, blev pladsforholdene alt for trange. Når de store poster indgik udefra, måtte posten flyttes flere gange op på loftet og ned igen for at få lidt plads til at ekspedere den. Det blev nødvendigt at foretage en større udvidelse, som afsluttedes i 1953.

I den nye store tilbygning er der tjenestebolig for postmesteren, og her findes ekspeditionslokalet og personalets spisestue, garderober og toiletter, samt nederst et stort pakrum. I den gamle bygning er der øverst arkiv, tryksagsrum, materielrum og værelser til assistenter. I stueplanen er der pakkeindlevering, brevsortering og budstue og derunder pakkekælder. Sammenbygningen af den gamle træbygning og den nye betonbygning er faldet heldigt ud, og de fleste af lokalerne er lyse og venlige. Postmængden er imidlertid stadig stigende, og da 60 % af pakkerne, på grund af indførselsafgiften, må lægges til afhentning, har det allerede været nødvendigt at lægge planer for og afgive indstilling om en udvidelse.

Slår man op i personalefortegnelsen, kan det

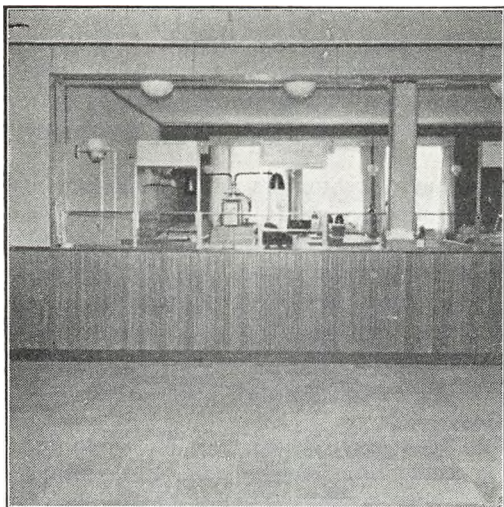

Indleveringen.

åske undre, at Thorshavn postkontor i 3. kl. beskæftiger et personale på 8 mand af embedsklasserne, 5½ kontorist, 4 overpostbude, 7 postbude og 2 landpostbude. Det skyldes, at det kun er ved selve postkontoret, der er ansat tjestemænd. Hele det øvrige beskæftigede personale er løst ansat. Ialt beskæftiges 182 personer ved postvæsenet på Færøerne.

Under postkontoret i Thorshavn hører postspeditionerne i Klaksvig (1888), Trangisvåg (1884), Våg (1908), og Vestmanhavn (1955). Der er 34 brevsamlingssteder og 45 postudvekslingssteder underlagt kontoret. Antallet af husstande ved sidstnævnte posthus varierer fra 2 husstande ved postudvekslingsstedet i Sund til 18 husstande ved brevsamlingsstedet i Fugleord. Postekspeditionerne udfører alle arter af retninger og udfærdiger selvstændigt afslutninger til udlandet og Grønland.

Antallet af posthuse synes stort sammenlignet med øernes areal og befolkningens størrelse. Forklaringen er den, at der indtil for få år siden kun fandtes få veje på Færøerne. De enkelte bygders isolerede beliggenhed nødvendiggjorde oprettelse af posthus i hver bygd. Nogle posthuse har stadig kun forbindelse over land ad kaldte »Gøter«, d.v.s. næsten usynlige stier i Haugen«, der går over både klipper og elve, og som med mellemrum er afmærket med »Var-

der«, d.v.s. stenhøje, som skal vise vandreren vej. For den, som ikke er godt stedkendt, er det ikke ufarligt at færdes i Haugen, og når tågen pludselig kommer rullende, er der ikke andet at gøre end at blive stående, til tågen letter, og man påny kan se Varderne. Om vinteren er postbesørgelsen på sådanne steder meget vanskelig, og på visse steder med bratte fald mod havet må budet, der besørger posten, kravle på alle fire for ikke at skride eller blive blæst i havet. Virkelig forståelse af disse budes indsats får man først, når man selv om sommeren og i mildt vejr går ad deres rute. Når man sveddropende og øm i alle lemmer når målet, er budet tilsyneladende uberørt og kunne let tage turen om med det samme.

Til andre bygder uden vejforbindelse bliver brevposten befordret dels med gående bude, dels ad søvejen, medens pakkeposten udelukkende sendes med rutebådene. De bygder, der ligger ud mod det åbne hav, har vanskelige tilsejlingsforhold. Nogle har ingen anløbsplads for rutebådene, og posten må så omlæses til mindre både.

Om vinteren er der ofte, selv i roligt vejr, »Brim«, d.v.s. brænding ved disse bygder, og det hører ikke til undtagelserne, at pakkepost og fragt til en bygd som »Gjov« på Østerøen ligger ombord i rutebåden en måned, før det lykkes at

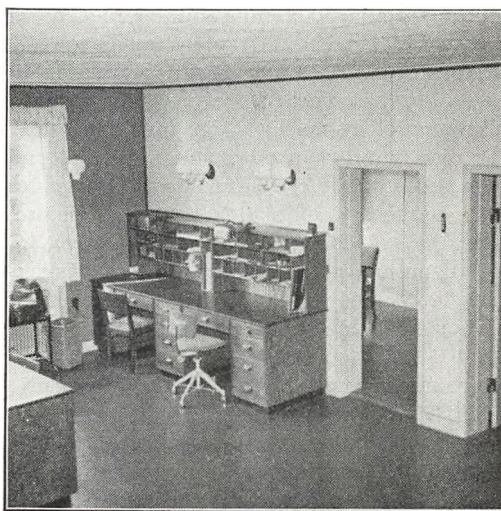

Afregningsplads.



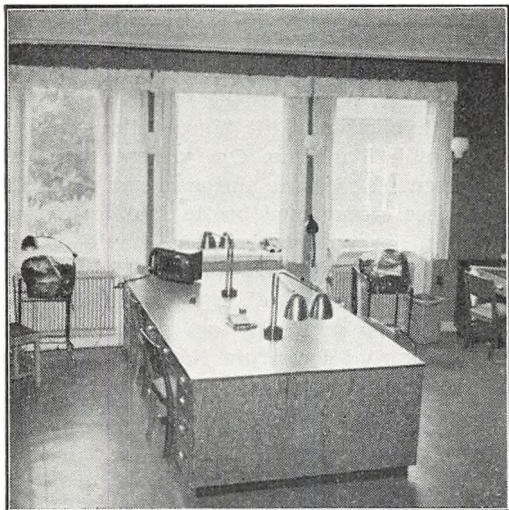

Kontoristernes arbejdsplads.

komme af med den. De helt isolerede mindre øer som Skuø og især Myggenæs er ofte om vinteren uden forbindelse med omverdenen, udover radiotelefonen, i ugevis.

Fra efterårsstormene sætter ind i begyndelsen af oktober og til hen i april, har postbesørgelsen ofte en vis lighed med sneperioderne i Danmark; der må disponeres fra dag til dag og ikke sjældent omdisponeres flere gange om dagen. Når man så ved aftenstid, efter at have hørt vejrberetningen og ført telefonsamtaler med de andre øer, har fået lagt en plan for næste dags postbefordring, viser det sig desværre mange gange, at vejret næste morgen ikke retter sig efter meteorologerne, og så er man lige vidt.

For den læser, som eventuelt måtte betvivle, at stormene kan være så voldsomme som antydnet i denne artikel, skal berettes, at en brevsamler, hvis lodder til brevvægten blev indkaldt til omjustering, svarede, at han desværre manglede 3 lodder, som var bortkommet, da hans hus for 20 år siden blæste af grunden!

Først i 1903 oprettedes fra 1. juli ugentlig postforbindelse mellem Thorshavn og bygder på Sandø, Vågø, Strømø og Østerø i sommerhalvåret og hver 14. dag i vinterhalvåret. I 1908 udvidedes disse forbindelser til hhv. 2 og 1 gang ugentlig. Idag er der daglig forbindelse til de fleste posthuse på Østerøen og nogle posthuse på

Strømø samt daglig brevpostforbindelse til Vågøen og Klaksvig. Til Sandøen er der forbindelse 4 gange ugentlig (til bygden Sand 5 gange). Til den store ø Suderø, med Trangisvåg og Våg, er der derimod kun forbindelse 3 gange ugentlig.

Thorshavn postkontors stilling indenfor etatens organisation falder i mange henseender udenfor det sædvanemæssige. Kontoret hører ikke længere under nogen postal distriktsmyndighed; derimod er den øverste danske embedsmand, rigsombudsmanden »distriktsmyndighed« for postkontoret. Han foretager inspektion og kasseeftersyn, og visse sager ekspederes gennem ham.

Ved forskellige skrivelser i tidens løb er der givet postkontoret bemyndigelse til at disponere på en række områder, hvor et postkontor ellers må indhente forholdsordre eller bemyndigelse hos højere instans, og en del beføjelser af denne art er opstået ved sædvane.

En anden besynderlighed i de postale relationer er det forhold, at man i forbindelsen med Færøerne fastholder de almindelige indenrigske takster for alle forsendelser, skønt Færøerne indtager en særlig og på en del områder selvstændig stilling indenfor riget, medens man i forholdet til Grønland, der nu er betydeligt

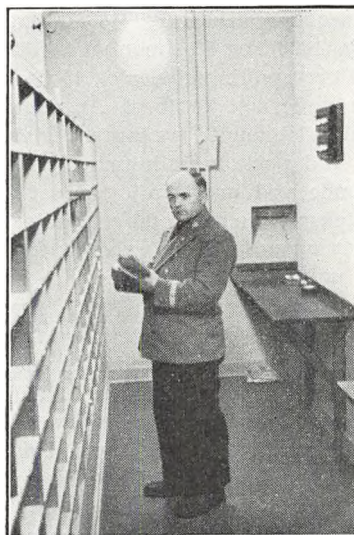

Overpostbud J. J. P. Poulsen i en del af boksrumsrummet.

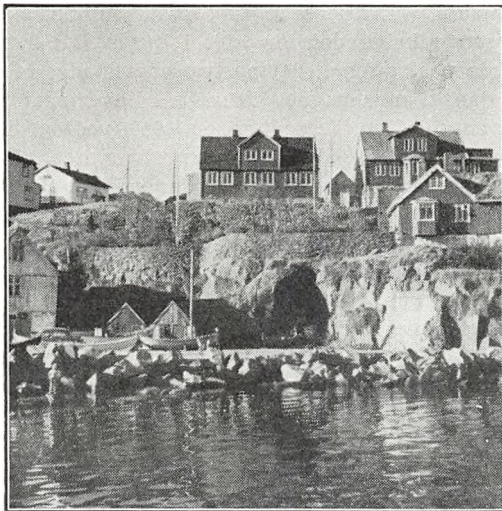

Kontrolørboligen (midt i billedet) set fra havnen.

nærmere knyttet til Danmark, fastholder de højere takster.

Man røber ikke nogen hemmelighed ved at fortælle, at postvæsenet på Færøerne langt fra er nogen lukrativ forretning. Det regnskabsmæssige underskud (frimærkesalg ÷ lønninger og postbefordring) er på ca.  $1/2$  million kroner årlig. Når hertil lægges afskrivning på og vedligeholdelse af bygninger samt levering af materiel, inventar og tryksager, kommer man op på et betragteligt underskud. På flere vægtsatser er udgiften alene til skibsbefordring af postpakker fra og til Færøerne højere end portoen, hvilket har givet anledning til bestemmelsen om, at der fra samme afsender til samme modtager med samme post højst kan sendes 20 kg. At denne bestemmelse overtrædes i rigt mål, ses der alt for mange eksempler på; men det er vel naturligt, når man betænker, at taksten for skibsfragt er 110 kroner pr. kubikmeter.

Udover de postale forretninger forekommer der på de færøske posthuse forskellige arbejder, der er affødt af den lokale lovgivning. Det vigtigste er afgiftsvæsenet. Indtil 1935 var kun spiritus, tobak og en del sukkervarer pålagt indførselsafgift, men i 1935 blev der af lagtinget vedtaget en indstilling »Forslag til Lov for Færøerne om Forandring i forskellige Skatter og Afgifter«, hvorved mange nye varer blev afgifts-

pligtige. Loven blev vedtaget, og der blev tilrettelagt et bogførings- og afregningssystem, som stort set har bestået uforandret, indtil der i 1956 blev foretaget en del ændringer for at lette og rationalisere arbejdet. Medens denne artikel skrives, er forskellige ændringer, der tilsigter yderligere simplificering, til behandling i generaldirektoratet.

Grundlaget for beregningen af afgiften var og er stadig den med adressekortet fremsendte faktura. Når det stadig fra danske posthuse kan skorte på overholdelse af bestemmelsen om medsendelse af faktura, kan det ikke undre, at en i 1936 gennem verdenspostforeningens internationale bureau fremsendt meddelelse til alle fremmede poststyrelser herom hurtigt gik i glemmebogen. Hvis en af angivelserne *art*, *mængde* og *værdi* mangler i fakturaen, eller hvis fakturaen helt mangler, må adressaten fremvise faktura over indholdet, før han kan få pakken udleveret, og har han ingen faktura, eller hvis angivelsen i hans faktura er utilstrækkelig, må pakken åbnes på posthuset i hans overværelse, så indholdet kan vurderes og afgiften beregnes. Sådanne ekspeditioner er besværlige og tidskrævende og kan, især når det drejer sig om gavepakker, udsætte det ellers udmærkede forhold mellem publikum og personalet for en svær belastning. Der indgår for tiden ca. 80.000

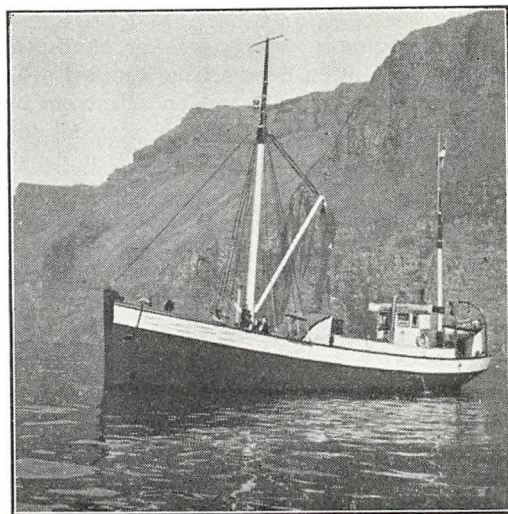

Færøsk postbåd »Streymur«.



afgiftspligtige forsendelser årlig til Færøerne, og for ca. 12 % af disse må afgiften beregnes på den foran beskrevne måde. Ca.  $\frac{1}{3}$  af al indførselsafgift på Færøerne opkræves af postvæsenet.

Den lokale lovgivnings bestemmelser om indførsel af varer medfører ofte tidskrævende ekspeditioner, før en pakke fra udlandet kan udleveres. Der kræves en indførselstilladelse, en indførselsattest, en betalingsattest og en statistisk anmeldelse samt faktura til beregning af afgiften, og det må betænkes, at fakturaen som regel er i fremmed mønt. Dertil kommer, at det hyppigt drejer sig om forskellige varearter, der tarifføres efter forskellige satser. Da der indføres en hel del varer fra Norge, England og Tyskland gennem postvæsenet, er det et ikke ringe arbejde, der her er pålagt postkontoret og postekspeditionerne.

En forsendelsesart, som også giver anledning til særlige ekspeditioner, er pakker indeholdende spiritus. Færøerne er et delvis forbudsland, idet der ikke på øerne kan købes spiritus, vin eller stærkt øl. Enhver voksen person kan dog købe et »Rusdrekkakort«, der giver ret til indførsel af 9 liter stærk spiritus i kvartalet. Desuden kan man indføre al den vin og alt det øl, man har lyst og råd til — vel at mærke, hvis man har betalt både sin landsskat og kommuneskat helt á jour; det er mærkeligt, at Kampmann, som jo kender færøske forhold, ikke har taget denne ide op!

Ved udlevering af spirituspakker skal posthuset sikre sig, at en højst 4 dage gammel attest om betalt kommuneskat samt en attest om betalt landsskat afleveres. Desuden skal det indførte kvantum afskrives på kortet. Den danske gennemsnitsborger som, når det kommer højt, tager en snaps til søndagsfrokosten, har muligvis svært ved at betragte 36 liter snaps om året som en rationering, men der er folk heroppe, som synes, at rationen er alt for lille, og som har svært ved at få den til at strække til.

Der findes en særlig færøsk feriemærkeordning, som hovedsageligt afvikles gennem postvæsenet. Desuden har postkontoret en slags girovirksomhed, idet alle kuponer for giro-indbetalingskort til landskassen fraskæres og afleveres direkte.

Skulle man give en kort karakteristik af det

færøske postvæsens stilling idag, kunne man passende kalde det for »det i luften frit svævende postvæsen«, idet postvæsenet stadig reelt er dansk, medens det formelt er overtaget af Færøerne. Den 7. september 1948 vedtog det færøske lagting at overtage postvæsenet, men det daværende landsstyre kunne ikke få sig samlet til at tage stilling. Skønt lagtingsvedtagelsen fandt sted i september, havde postkontoret så sent som i januar ikke hørt et eneste ord, hverken fra lagting eller landsstyre om, hvorvidt det var overtaget eller ej, og først endnu et år senere udfærdigede landsstyret på given foranledning en skrivelse, hvori det bl. a. hedder:

»Da der måske hersker en vis usikkerhed med hensyn til spørgsmålet om, hvorvidt postvæsenet er overtaget som særanliggende efter lagtingsvedtagelsen 7. september 1948, skal man herved meddele, at det siddende landsstyre i modsætning til lagtinget er af den opfattelse, at det stedlige postvæsen af praktiske grunde ikke bør overtages foreløbig. Derimod synes landsstyret, at man allerede nu bør klarlægge forholdene med hensyn til en eventuel overtagelse på et senere tidspunkt, f. eks. pr. 1. april 1955.

Under henvisning hertil og under henvisning til § 2 i hjemmestyrelsesloven, der kræver vedtagelse af hjemmestyret, både lagting og landsstyre, er det stedlige postvæsen således endnu ikke overtaget som særanliggende.

Det skal dog i denne forbindelse bemærkes, at valgperioden for det siddende landsstyre udløber om ca. 1 år.«

At det har været en vanskelig tid for postmester Danielsen og for personalet, hvis fremtidige arbejds-, lønnings- og pensionsvilkår var uvisse, er let at indse, og man forstår postmesterens nedenstående hjertesuk i en skrivelse:

»Kontoret må beklage, at postvæsenet således stadig er »svævende«, og at den mellem regeringen og lagtinget trufne ordning er så løs, at man kan holdes hen i årevis. At en sådan ordning ikke slider på lagtingets medlemmer er meget muligt, men for os tjeneste-

mænd, som forholdet vedrører, er en sådan situation i længden mere end opslidende.«

Situationen er stadig den, at man kun fra den 10-årige valgperiode til den næste er nogen-  
 ende sikker på postvæsenets tilhørsforhold,  
 hvilket selvsagt må præge de dispositioner på  
 længere sigt, som skal træffes. I løbet af de  
 sidste få år er der sket en betydelig udvandring  
 fra de mindre bygder til Thorshavn og de store  
 byer; udbygningen af vejnettet og bygningen  
 af nye store fiskepakhuse, især på Østerøen, har  
 medført store forskydninger, og mere er i vente  
 på kort tid. Selv om efterhånden mange post-

huse får post hver dag, er der de fleste steder  
 ombæring højst 3 gange ugentlig, og erhvervene  
 presser på for at få posten udbragt daglig.

Der er således opgaver nok at tage fat på for  
 fødselaren i tiden fremover, og man må derfor  
 håbe, at der snart skabes klarhed over post-  
 væsenets fremtidige tilhørsforhold.

Denne artikel har ikke tilsigtet at give en ud-  
 førlig beskrivelse af det færøske postvæsen el-  
 lers af udviklingen i de forløbne 50 år, men hvis  
 læseren har fået en forestilling om færøske post-  
 forhold i almindelighed, er hensigten med arti-  
 klen nået.

*P. E. Jensen.*



Postudveksler Th. Reinert, Nordredal.



*Aktieselskabet*

Købmands- &  
Haandværkerbanken

\_\_\_\_\_ *Aarhus* \_\_\_\_\_

# Aarhus Stiftstidende

— først med det sidste!

*A/s Aarhus Discontobank*

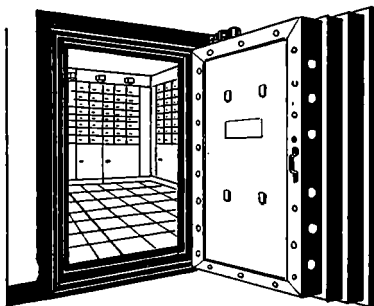

**M. H. Jæger**

Aarhus Pengeskabsfabrik  
Grundlagt 1894  
Telf. 32333  
Vestergade 9

\*

*Fabrik for:*

Pengeskabe - Panserdøre - Boxanlæg -  
Stålgarderobeskabe

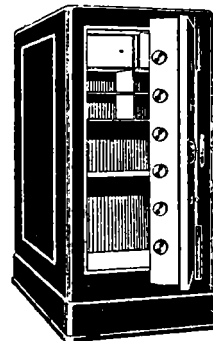

## Banken for Skanderborg & Omegn

(Skanderborg Bank A/s)

# Nyt fra Dansk Post- og Telegrafmuseum.

Af kontrolør J. C. PETERSEN

Dansk post- og telegrafmuseums markering af 10-årsdagen for museets stiftelse, den 25. april 1957, datoen for daværende overpostmester Jens Wilcken Mørchs storstillede donation, skete på meget stilfærdig vis. To af museets bestyrelsesmedlemmer, postmester E. H. C. Mikkelsen, pakkepostkontoret, og undertegnede nedlagde om formiddagen museets signerede krans på Mørchs gravsted på Garnisons kirgegård i København. I den for museets indgangsdør fra to i anledningen rejste flagstænger flagedes med postflag, og i museets frimærkeafdeling udstilledes frimærker fra o. 1907 sammen med de nyeste frimærker fra ca. 100 lande.

Museets historiske afdelinger har i sommerens løb været genstand for en tiltrængt hovedrensning, hvorefter museet atter fremtræder i ny og muk stand.

Til anbringelse i museets vinduer mod Vesterbrogade er yderligere anskaffet to ovale, røde kilte med oplysning om museets åbningstider, igesom teksten på standerskiltet, der benyttes på åbningsdage, er ændret i overensstemmelse med angivelserne på de røde skilte.

Til opbevaring af museets fotografisamling er anskaffet et antal chartequer af gråt karton.

Mulighederne for at erhverve nye genstande på kunstauktioner bliver i kraft af museets rigdom mindre og mindre. I år har der således ikke været udbudt en eneste genstand af interesse for museet. Ved køb er imidlertid erhvervet et fotografi i stort format af dr. Valdear Poulsen til anbringelse i Vald. Poulsen—

professor P. O. Pedersen-afdelingen, et par tidsvarende gamle briller til erstatning for et par, der beklageligvis uretmæssigt er fjernet fra skriveren i posthusinterieuret, endvidere »Kjøbenhavns Post-Rytter« for 17. marts 1766 samt et antal fotos.

Af indsendte genstande kan nævnes, at museet fra kabelingeniørtjenesten har modtaget diverse målebordspaneler, billedtelegraf-apparatur 1929 (fabrikat Siemens-Karolus-Telefunken), et niveauskriverstel (fabrikat Siemens & Halske), et sæt transportabelt bærefrekvensudstyr 1941—42, en tonefrekvensgiver ca. 1930 samt et antal tegninger og betjeningsforskrifter, fra radioingeniørtjenesten: 2-rørs forstærker, fabrikat Marconi ca. 1911, fra 5. ekspeditionskontor: 9 stk. hovedsagelig farvelagte tegninger af diverse brevpostvogne, faktagevogne og omnibusser fra o. 1907, fra København lufthavn postkontor: blomsterhilsen i kransform fra postvæsenet i Tokyo til det danske postvæsen fremført i posten med flyvemaskinen »Reidar Viking« på SAS's indvielsesflyvning på nordpolsruten den 24. februar 1957, fra hovedarkivet: lystryktegning af postrum indtegnet i 3. klasses person- og bagagevogn 1898, fra 2. teknisk kontor: diverse såvel flade som trapperede jord- og søkabelprøver, fra Rudkøbing postkontor: et tysk posthusskilt af emaileret jernblik med den kronede, tyske ørn på hvid bund. Skiltet har indtil genførelsen i 1920 hængt foran postkontoret i Højer, hvorfra daværende postmester R. L. Nielsen medførte det ved sin udnævnelse til postmester



i Rudkøbing. Endelig er fra materieldepotet modtaget et kontorskilt og 2 ældre murbrevkasser og fra postkontoret i Nordby—Fanø: et vægtefonapparat 1903.

I årets løb har museet haft den glæde at modtage en række gaver. Fra overpostbud K. F. Hansen, Pernillevej 5, NV: platte med gengivelse af postgården på Købmagergade ca. 1930, fra postmester H. H. Nielsen, Aabybro: 3 stk. fotos, sidste dagvogns afgang fra og første posttogs ankomst til Allinge maj 1913, fra fru Elna Willert, Borgerbo 7, 3., S: 5 stk. fotos af postbude fra 1891, det ene foto farvelagt, fra postmester A. C. Herold, Nordby—Fanø: 6 stk. fotos fra Fanø-Esbjerg færgeri isvinteren februar 1956 samt dagbladet »Vestkysten«s kronik »Af Fanø-færgeriets historie«, fra komiteen for jubilæumsudstillingen »Posten«: 3 stk. kopier af uniformen for det københavnske fodpostbud 1806 samt 3 fotokopier af originale skrivelser, bl. a. H. E. Riegels ansøgning om tilladelse til indretning af et offentligt brevbefordringskontor, fra grosserer Jørgen Grau, Hollændervej 22, V: et sølvskjold til medlemsemlen (1897—1925) for syge- og begravelseskassen »Landpostbudenes forening for Danmark«, fra postmester T. M. Sørensen, Hirtshals: et antal numre af PMCC-bulletin, et amerikansk medlemsblad for stempelsamlere, fra Worm Andersen, Gl. Kongevej 33 B, V: foto af cyklebud under statstelegrafvæsenet ca. 1915, fra telegrafkontrolør Edlef Jensen, Fyensgade 51, Fredericia: 14 stk. negativer fra fotooptagelser med tilknytning til telegrafstationen i Fredericia 1916—25, fra inspektør P. H. Wiinstedt, Australiensvej 24, Ø: foto af 8-øres frimærke annulleret af stempel med formentlig tekst »KBOPM«, fra postmester A. L. Hvidtfeldt, Borgmester Jensens Alle 5, 3., Ø: første udkast til frihedsfondfrimærke fremstillet i Sverige af »De frie danske« i begyndelsen af 1945, fra inventarforvalter A. C. T. Olesen, overpostmestrens kontor: fotos af Knudshoved vinteren 1924, Aalborg postkontor 1911 og etaternes lønningsudvalg 1907—08, fra Dansk Post- og Telegraf-tidende: klicheer fra bladets artikel om museet, fra overassistent, frk. K. M. Sørensen, Sarepta, Peter Bangsvej 8, F: gruppebillede af personalet på overtelegrafbestyrerens kontor ca. 1930, fra operasanger Alfred Møller, Mariendalsvej 61, F:

platte dekoreret med påklæbte frimærkeafflip fra genealog Bjørn Fabricius, Solbakken 2 Holte: Søllerødbogen 1956—57, fra Leo Falkerslev, Bredgade 63 A, K: Post-Tabel i landkortform med posternes ankomsttider til steder i Danmark og hertugdømmerne 1833, fra postmester L. E. Nielsen, K 36: forordning af 8. juli 1840 samt et antal brugte 5 kr. frimærker, fra Politikens Forlag: kort over København og omegn, fra Den kgl. grønlandske Handel: kunstneren Jens Rosings originaltegning til det nye grønlandske 60-øres frimærke samt en del postmateriel såsom: dagstempler, gummistempler postsække, postbrevkasse m.m. benyttet dels i Grønlands postkontor og dels ved poststationerne i Grønland. Ved denne gave er Grønlands postvæsen først nu repræsenteret i museets samlinger.

Endvidere er modtaget fra telegrafmester P. M. Blaksteen, kabelingeniørtjenesten: uniformshue for preussisk postbud o. 1900, fra De post- og telegrafhistoriske Samlinger i Aarhus: specialplanché påklæbet komplet serie af de særlige Norden-frimærker, fra Roland King-Farlow London: særtryk om bornholmske og færøske poststempler, fra overassistent H. N. Wulff, Englandsgade 45, Esbjerg: foto af Esbjerg gamle postkontor 1908, fra redaktør Lorensen, Nørre-Åslev: plakat af 24. november 1804, fra overassistent J. V. Carstensen, 3. ekspeditionskontor negativer fra fotooptagelser fra postkontorerne Nykøbing S. 1918—19 og i Aabenraa 1920—22, og fra Nationalmuseet, mønt- og medaillesamlingen budskilt fra Chr. 7's tid (1766—1808), oval messingplade, 7,5×5,1 cm., med indgraveret tekst »Ostindiske Post« i bue langs nedre rand. Desværre mangler det kronede, kongelige navnetræk, der efter slidmærker på messingpladen må være Chr. 7's. Skiltet er indgået til Nationalmuseet fra Rigsarkivet, som oprindeligt har modtaget det fra Christiansborg slotsforvaltning, ide skiltet m. fl. genstande er fundet i en gamle pengeboks, der henstod Slotsholmsgade 10, K Skiltet er iøvrigt den første postale genstand museets eje, som stammer fra Danmarks forbindelse med dets tidligere ostindiske besiddelser.

Museets historiske afdeling har i årets løb deltaget i følgende arrangementer og udstillinger

ubilæumsudstillingen »Posten« i Grundtvigs hus i København, »Minerva Film«s optagelse af filmen »Regnskab nr. 100«, Jydsk Filatelistforening i Skive's sammenkomst med filmsforevisning, Foreningen for Næringsdrivende's julearrangement i Stubbekøbing, ekstemporalspil ved astelavnsstævne i Svendborg, indsamlingen til Jngarnshjælpen i Roskilde, 2 fjernsynsudsendelser, Dansk Magnettone Klub's foredragsaften, drætsforeningen »Posten«s indvielse af egen portsplads i Holstebro, fagenes fest på København stadion, Esbjerg Håndværker- og Industriorening's udstilling, Nykøbing F. Filatelistklubs ubilæumsudstilling samt en postal udstilling i Egypten.

Museets frimærkeafdeling har deltaget i den internationale frimærkeudstilling »Tabil« i Israel og i følgende indenlandske udstillinger: jubilæumsudstillingen »Posten« i København,

Karolinemessen i Aalborg, Esbjerg Håndværker- og Industriforenings udstilling, Nykøbing F. Filatelistklubs jubilæumsudstilling og hobbyudstillingen i Teknologisk Institut i København.

Museumsbesøget i finansåret 1956—57 har været det største i museets historie, idet ikke mindre end 33.324 personer besøgte museet. Gæst nr. 25.000 fik overrakt et kg. brugte, danske frimærker samt museets hilsen på en planche påklæbet frimærkeserien »Kongerige i 1000 år«, som blev afstemplet med museets dagstempel udvisende tidspunktet for begivenheden.

På nærværende tidspunkt af indeværende finansår — begyndelsen af oktober — kan noteres godt 18.000 gæster, så museet kan fortsat glæde sig over vedvarende stor interesse fra publikums side. Skulle også De, ærede læser, få lyst til at besøge vore righoldige samlinger, vil De være hjertelig velkommen.



Thisted-Fjerritslev Jernbane

Amtets ældste og største Pengeinstitut . Oprettet 1829

SPAREKASSEN

Telf.: 2 & 502

for Thisted Amt . THISTED

# A/S BRØDRENE BENDTZEN

(AALBORG TRÆLASTHANDEL)

SØNDERBRO 32

TRÆLAST OG BYGNINGSARTIKLER EN GROS OG EN DETAIL

TELEFON 3 30 33 (4 LINIER)

PLADS VED SØNDERBRO TLF. 3 33 27 og 3 36 38

PLADS VED LIMFJORDSBROEN TLF. 3 35 26

TELEGRAMADRESSE: „BENDTZENS“

POSTKONTO NR. 11400

KUL . KOKS . CINDERS  
BRÆNDELSOLIER

**N. K. Strøyberg & Co. Eftf.**

TELEFON 25900

AALBORG

*Tak for godt samarbejde –*

**Aalborg Stiftstidende**

NORDJYLLANDS STØRSTE DAGBLAD

*Poul Bang*

AALBORG

Telef. \*28344

Bygningsartikler

Teglværksprodukter

Trælast

**K. KJELDGAARD**

JERN, STAAL- OG MASKINFORRETNING

Telf. 25333

AALBORG

Telf. 25333

**LINDHOLM & RYØ**

*Kraft - Lys - Varme - Sanitet og Kulde*

TELF.: 28888

NYTORV 14

AALBORG

GIRO 37420

## Étableringen af en privat telegraflinie på Vestfyn i året 1857.

Af overassistent i generaldirektoratet for Post- og Telegrafvæsenet  
J. V. CARSTENSEN

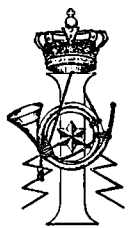

Assens og Middelfart stiftedes dette år 2 aktieselskaber for etablering af telegraflinier fra de pågældende byer til Odense.

Kaptain, telegrafbestyrer Jagd i Nyborg, hvem man forhandlede med, ville imidlertid ikke anbefale sådanne linier, men henstillede til de respective bestyrelser, der forøvrigt ikke ville arbejde sammen, om at blive enige om en linie Assens—Middelfart—Strib—Fredericia. Ved kaptainens mellemkomst enedes man herom, hvilket indberettedes til Justitsråd, Telegrafdirektør Faber, København. Enighed opnåedes ved et møde i Assens, hvor efterfølgende overenskomst blev truffet:

Den 12. Maj 1857 afholdtes hos Hrr. Agent, Ridder Bruun i Assens et Møde for at træffe Overenskomst angaaende Udførelsen af et Telegrafanlæg fra Assens over Middelfart og til Fredericia. Tilstedeværende vare, Hr. Agent, Ridder Bruun, Kjøbmand P. R. Brandt og Kjøbmand Elias Møller som Bestyrelse for det paatænkte Telegrafanlæg imellem Assens og Statstelegrafen; — P. Møller fra Middelfart som Befuldmægtiget for Bestyrelsen for det paatænkte Telegrafanlæg imellem Middelfart og Statstelegrafen — og Capt. Jagd som Entrepreneur for de paatænkte Linier.

Jagd underrettede Forsamlingen om, at tekniske Hensyn vistnok ville lægge Hindringer ivejen for at de tvende oprindelig paatænkte Linier imellem fornævnte Stationsbyer og Odense kunde udføres, idet dels Anbringelsen af nævnte Liniers Traade paa Statstelegrafens Stænger vil-

de afskjære Statstelegrafen fra den muligen nærførestaaende Udvidelse af Antallet af Statstelegrafens egne Traade uden Anlæggelse af en fuldstændig ny Linie. — Dels vilde Anlæggelsen af tvende saadanne Sidelinier til Odense Station næppe kunne paa en heldig Maade indordnes i det hele Telegrafsystem, som man tør forudsætte efterhaanden vil udvide sig og omfatte de forskellige Strækninger af Landet, som endnu ikke ere traadt i Forbindelse med Statstelegrafen.

Jagd foreslog derfor, at de tvende Actieselskaber, der ere dannede med de specielle Formaal at tilvejebringe en telegrafisk Forbindelse imellem Assens og Statstelegrafen samt Middelfart og Statstelegrafen, skulde enes om paa fælles Regning at udføre et Telegrafanlæg fra Assens over Middelfart til Fredericia — og udtalte Jagd som sin Overbevisning, at et saadant Linieanlæg paa Grund af sin meer planmæssige Retning vistnok vilde kunne gøre Regning paa al mulig Understøttelse fra Statstelegrafens Side, samt at Telegrafdirecteuren, der ligeledes ansaa denne Linie for meget heldigere end de oprindelig paatænkte Linier, havde udtalt sin Beredvillighed til at skaffe den foreslaede Linie alle de Lettelser med Hensyn til Anlægget, som uden Til sidesættelse af Statstelegrafens Interesser kunde tilstedes, og antog Forsamlingen derfor ligesaavel som Capt. Jagd, at naar de tvende omhandlede Actieselskaber udelukkende af hensyn til Statstelegrafens Interesse bestemte sig for Linien Assens—Middelfart—Fredericia, da vilde Statstelegrafen muligen indrømme denne Linie Ret til at benytte den ene af Stats-



telegrafens Submarine Ledningstraade under Lillebælt, uden hvilken Indrømmelse den foreslaaede Linie ikke vilde kunne komme til Udførelse.

Forsamlingen vedtog derfor følgende Bestemmelser, som man fra alle Sider med fuldkommen Eenstemmighed forpligtigede sig til at forelægge Generalforsamlingerne for de respective Actieselskaber til Antagelse, og forsaavidt Generalforsamlingernes Samtykke opnaaedes, da at ansøge om allerhøjeste Concession i Overensstemmelse hermed.

Han betragtede det som en Selvfølge, at ligesom Underskriverne paa den ene Side maatte være forpligtede til, af al Magt at understøtte et Arrangement, som staar i Samklang med de her vedtagne Bestemmelser, saa maatte de paa den anden Side være løste fra denne Forpligtelse, saafremt det viste sig, at Generalforsamlingernes Samtykke ikke kunde opnaaes, eller at den ansøgte allerhøjeste Concession ikke blev tilstaet.

De vedtagne Bestemmelser vare følgende:

Jagd forpligtede sig til at bygge og aflevere til de respective Actieselskaber et fuldstændigt Telegrafanlæg fra Assens til Fredericia med Stationer i Assens og Middelfart samt de ved Liniens Indmunding i Fredericias Station fornødne Apparater og Requisiter.

Det hele Linieanlæg med alle til samme hørende Apparater og Materialer udføres i Overensstemmelse med Statstelegrafanlæggene, hvis Arbejdsmetoder ligeledes bliver at følge, for at Liniens Ejere, saaledes kunne sikres, at Linien Assens—Middelfart—Fredericia i ingen Henseender staar tilbage for Statens tilsvarende Linier. Stationslocalerne i Assens og Middelfart præsteres af Liniernes Ejere uden udgift for Jagd, ligesom ogsaa Søelinien under Lillebælt bliver Jagd uvedkommende, men forøvrigt bliver alle andre Udgifter, hvad enten de vedkommer Indretningen af Stationerne eller Anlæggelsen af Forbindelsen imellem samme, altsaa at afholde af Jagd, saa at det hele tilendebagte Linieanlæg ikke medfører anden Udgift for Liniens Ejere end det i efterfølgende Linier Jagd tilsikrede Vederlag.

Dette Jagd tilkommende Vederlag bestemmes til 11000 Rd, hvoraf Assens Linies Actieselskab

udreder de 7000 Rd og Middelfart Linies Selskab de 4000 Rd.

Bestyrelsen for Middelfart Linien indgaar dog kun paa denne Forpligtelse under Forudsætning af, at Linien gaar over Snoghøj, idet den vel vil forpligte sig til at deltage i Afholdelsen af Udgifterne ved et Linieanlæg over Middelfart til Strib-Fredericia, men betinger sig, at deres Anpart i disse Udgifter (forannævnte 4000 Rd) deconteres med 400 Rd for hver  $\frac{1}{4}$  Mil, som det hele overjords Linieanlæg derved forkortes.

Jagd formener, at Valget imellem disse tvende Maal vil afhænge af, hvor Statstelegrafen agter at føre sin nye Ledning over Lillebælt, og at Telegrafdirecteuren derfor maa afgjøre dette Spørgsmaal, men forøvrigt gaar Jagd indfor, at de ham ellers tilkommende 11000 Rd deconteres med 400 Rd for hver  $\frac{1}{4}$  Mil det virkelige Anlæg bliver kortere end den paatænkte Linie over Middelfart og Snoghøj til Fredericia; og Assens Telegrafanlægs Bestyrelse indrømmer, at dette Beløb udelukkende maa komme Middelfart Linies Actieselskab tilgode.

Halvdelen af det Entreprenøren tilkommende Beløb udbetales ham til 1ste Juli d. A. og Resten, saasart Anlægget er tilendebragt og befulden i Overensstemmelse med de stillede Betingelser.

Til Sikkerhed for, at Jagd vil opfylde disse samt for, at det hele Anlæg skal være tilendebragt forinden 6 Maaneder fra den Dag at regne, da de respective Liniers Bestyrelser tilmelder, at disse foreløbig vedtagne Bestemmelser have erholdt Actionairernes Samtykke, og at allerhøjeste Concession er meddelt i Overensstemmelse hermed, skal Jagd erhverve Caution fra D'herrer Halberstadt og Rasmussen i Svendborg.

Iøvrigt er Jagd villig til at stille en yderligere Garanti for det ham overdragne Anlægs Godhed, deri at han i 3 Aar efter Liniens Aabning vil overtage samtlige Udgifter ved Liniens Reparation og Vedligeholdelse, for saavidt de muligen indløbne Forstyrrelser, maatte udspringe fra Mangler ved Materialet eller det udførte Arbejde, og ikke fra ydre Vold eller andre selve Anlægget uvedkommende Aarsager.

Saasart Linieanlægget af Jagd er overleveret til Ejerne, overtager hver af de tvende Actiesel-

skaber sin Deel af Anlæget og bestyrer samme uafhængig af hinanden. Assens Linie Actieselskab overtager da Besiddelsen og Vedligeholdelsen af Assens Station samt den overjords Telegrafledning fra nævnte indtil Middelfart Station. Den øvrige Del af Linien og de til samme hørende Apparater i Middelfart og Fredericia Stationer ejes af Middelfart Linies Actieselskab, der ogsaa har at vedligeholde samme, forsaavidt Statstelegrafene ikke ifølge Concessionen overtager en Deel af Vedligeholdelsen. Hver Linie har sin særskilte Mellemregning med Statstelegrafene, og Middelfart Liniens Actieselskab skal uden Vederlag lade Assens Stations Depecher frit passere til Statstelegrafene.

Hvad angaar Depecherne mellem Middelfart og Assens Stationer indbyrdes, da bliver Gebyret for samme at føre den Station tilgode, hvorfra Depechen udgaar, og vil saaledes enhver af nævnte Liniers Ejere tilflyde samtlige paa den ejende Stations oppebærende Gebyrer med Undtagelse af forudbetalt Svar og Videre Befordringsgebyrer, der ifølge foranstaaende almindelige Bestemmelse vilde blive at godtgjøre den Station, der afgive det forud betalte Svar eller afholder Omkostningerne med Videre Befordringen af de modtagne Depecher.

Til rigtig Forstaaelse af Betingelserne for Anlæget tilføjes, at Stængernes Størrelse bliver den samme som er vedtagen for de tvende tidligere Concessionerede Linier, nemlig 24 Fod ov. Langs og  $4\frac{1}{2}$ " mindste Diameter i Tøpinden, som er den for Linier med enkelte Traade her tillands brugelige Dimension.

Assens, den 13. Maj 1857.

Underskrifter.

Captain Jagd foretog i eftersommeren 1857 en foreløbig undersøgelse af lille Belt på det sted i nærheden af Snoghøj og Kongebroen, hvor han antog, at »Søtoug« hensigtsmæssigt kunne nedlægges.

Beltets bredde på dette sted var 1860 alen og havde en dybde af indtil 120 fod. Det vil være nødvendigt at have 1700 alen »Søtoug« til rådighed. Han tilføjer: Forøvrigt samstemme mine senere Iagttagelser saavel som de paa Stedet boende Søfolks Bemærkninger med min tidligere Anskuelse om, at Traaden paa dette Sted vil kunne sikkes bedre end de fleste andre Steder i Beltet imod Iisgang og Opankring.

Den 4/9 1857 fik bestyrelserne for det private telegrafanlæg i Assens og Middelfart Koncession på anlæg og drift af en elektrisk telegrafledning Assens—Middelfart—Fredericia med indmunding i statstelegrafstationen i Fredericia.

Et »Søtoug« blev udlagt fra Middelfart til Snoghøj og linien fik en tråd heri til afbenyttelse.

Den 26/11 1857 meddeles fra Assens, at den overjordiske ledning mellem Fredericia og Assens er fuldført og vil kunne benyttes, når »Søtråden« er lagt.

Linien åbnedes den 14/1 1858. Stationernes åbningstid som statstelegrafens stationer. I Assens antoges Arrestforvarer Hindsgavl som telegrafist og i Middelfart postfuldmægtig C. Hansen. De blev uddannet i hhv. Nyborg og Fredericia.

Lov af 28/5 1870 bemyndigede regeringen til at indløse de da eksisterende private telegrafanlæg, 16 ialt. Indløsningen fandt sted i løbet af 1871.

# Horsens Landbobank <sup>A/S</sup>

Alle Bankforretninger udføres

*Morsø  
Støbegods*



AKTIESELSKABET  
**N.A. Christensen & Co.**  
KGL. HOFLEVERANDØR  
NYKØBING MORS

**MORSØ  
ANDELSSLAGTERI**

Nykøbing, Mors

**HOLSTEBRO  
BANK** Aktieselskab

Stiftet 1871  
Aktiekapital og  
reserver  
ca. 4,8 mill. kr.  
Kontorsteder:  
**ULFBORG, VEMB  
SØRVAD,  
FELDBORG**

AKTIESELSKABET  
**HERNING TRÆLASTHANDEL**

*HERNING*  
Telf. 14 & 614

*Holstebro Landmandsbank*

**MORSLANDS FOLKEBANK A/s**

NYKJØBING  
MORS

**Viborg  
Andels-Svineslagteri**

Telefon 87-88

Viborg

## Etablering af en telegraflinie imellem Silkeborg og statstelegrafstationen i Århus.

### *En 100-årsdag.*

Af stationsleder AAGE NIELSEN, Aarhus T.

Den 4. december 1857 kom Silkeborg handelsplads i telegrafisk forbindelse med omverdenen, idet en comite i Silkeborg havde opnået koncession på etablering af en telegraflinie imellem Silkeborg og statstelegrafstationen i Århus.

Forud var der naturligvis gået mange forhandlinger imellem ovennævnte comite, der bestod af en kreds af fremtrædende borgere med fabrikant M. Drewsen i spidsen, og generalpostdirektør Danneskiold Samsøe med telegrafdirektør Faber som mellemmand.

Den 1. juli 1857 resulterede forhandlinger i, at der indløb tilladelse fra Ministeriet for Monarchiets indre fælles Anliggender til at anlægge og benytte en elektrisk telegrafledning.

Daværende løjtnant Jagd, der tidligere havde været bestyrer ved den optiske telegraf og senere telegrafbestyrer i Nyborg, fik overdraget anlæget og gav overslag over udgifterne, der beløb sig til 8964 Rd. Denne sum faldt comiteen lidt for brystet, da det, som det hedder, »kni-ber for os at skaffe de mange penge tilveje«. (Der har også været valutavanskeligheder dengang). Nævnte overslag omfattede 2 alternativer — 25 pund sterling pr. ton tråd eller 15 pund sterling. Men da sagkundskaben anbefalede anskaffelsen af den dyrere tråd, gav comiteen sig.

Postekspeditør, Cammerraad Bindesbøll blev af comiteen, hvis formand var fabrikant Drewsen, antaget som bestyrer af den første station, hvis lokaler desværre ikke kan eftervises, men de har formentlig været i den gamle Silkeborg Hovedgaard, hvor postvæsenet havde lokaler.

Af de gamle papirer ses, at samarbejdet imellem bestyreren og formanden (Drewsen) ikke altid har været gnidningsløst, idet Drewsen, som »Regjeringens Repræsentant« indberetter til telegrafdirektør Faber, at det er kommet til hans kundskab, at telegrafisten tolererer, at der anvendes fingerede underskrifter i de indleverede telegrammer samt, at Drewsen vil have lejlighed til at gennemse de indleverede telegrammer,



Fabrikant M. Drewsen.





Bestyrer af den private telegrafstation fra åbningen af telegraflinien indtil september 1866 postekspeditør, cammerraad Johan Henrik Bindesbøll. (1819—1866).

hvilket bestyrer Bindesbøll på det bestemteste sætter sig imod. Drewsen bliver desavoueret, idet telegrafdirektøren intet har at erindre imod, at der anvendes fignede underskrifter, ligesom han ej heller kan tillade Drewsen at få adgang til de indleverede depescher.

I 1864 ødelagde tyskerne telegraflinien og efterlod kun noget værdiløst materiel således, at linien måtte genopbygges praktisk talt fra grunden, og der blev da også udbetalt en erstatning.

Efter bestyrer Bindesbølls død overtog daværende boghandler C. C. Nielsen hvervet som bestyrer fra den 1. september 1866 og forblev i denne stilling indtil den 1. november 1915. C. C. Nielsen var tillige byens kærner. Kærnerkontoret var omkring århundredskiftet placeret i ejendommen Estrupsgade 10, hvor telegrafstationen var indrettet i en tilbygning mod gårdsiden. Som et kuriosum kan nævnes, at hele Silkeborg bys administration foregik fra 2 værelser og med et personale bestående af kærneren, en kommunebogholder og et par kontorister.

Antallet af befordrede depescher var fra åb-

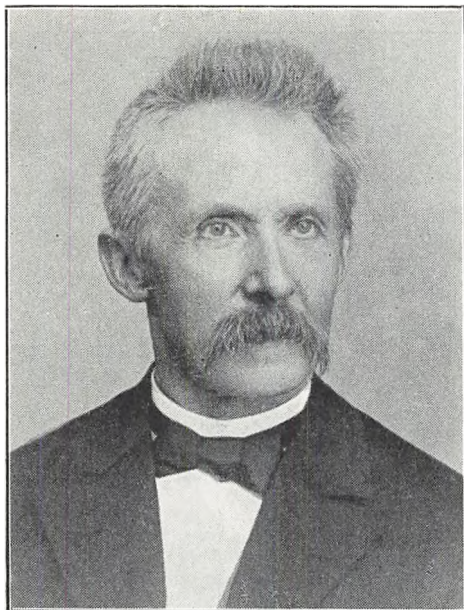

Honorarlønnet bestyrer fra 1. september 1866 til november 1915 Kærner C. C. Nielsen.

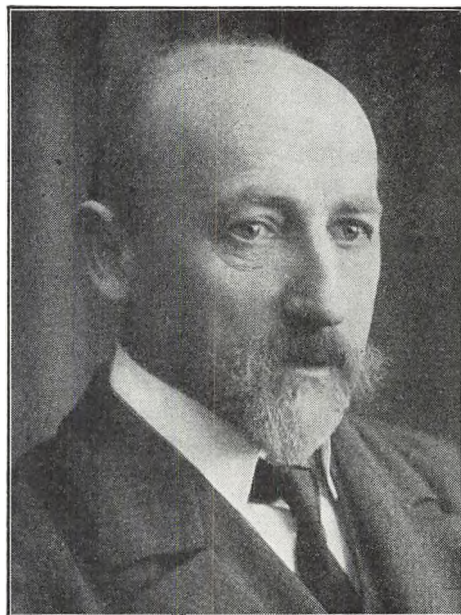

C. O. B. Praëm.  
Telegrafbestyrer fra 1. november 1915  
indtil sammenslutningen i 1927.

ningen i december til 31. december 1858: 1606, 1859: 1289, 1860: 1271, og fra 1. jan. 1861 til 1. novbr. samme år 1500.

Regnskabet for det første år — 1858 — viste en bruttoindtægt på 1300 Rd., hvoraf statstelegrafens andel tog 600 Rd.; herefter var det samme, som fabrikant Drewsen tilskrev telegrafdirektøren, tilbage til kontorhold, lønninger m.m. 600 Rd. og kun 200 Rd. til forrentning, ledningens vedligeholdelse således, at der intet var tilbage til aktionærerne, ja, disse vil endog komme til at give tilskud, hvilket bringer aktieselskabet i en uholdbar stilling, hvorfor man henstiller, at statstelegrafens overtager linien. Der skulle midlertid hengå en del år, inden statstelegrafens fandt anledning til overtagelse, hvilket skete omkring 1870.

Den 1. november 1915 flyttedes telegrafstationen til en nyopført bygning på Drewsensvej

med tidligere overtelegrafist i Århus, C. O. B. Praëm som telegrafbestyrer. Ved sammenslutningen i 1927 nedlagdes telegrafstationen og overflyttedes til postkontoret.

Som slutning vil jeg gerne citere et lille vers af digteren Hostrup, der dengang var præst i Silkeborg.

*Silkeborg Herlighed (1858)*

Vi har en By, en lille en,  
med Tage lyserøde,  
Vi har een Gade, lagt med Sten,  
og fire dejlig bløde,  
Vi har en Traad, der løber glat  
med Bud til fjerne Kyster,  
og Gas, som viser selv ved Nat,  
hvor meget der os brøster

(Aage Nielsen, stationsleder Ar.T.)

# Bendix Tømmerhandel

## Struer

# Lundgaards Eksportkompagni

Struer

Telefon: 311 & 411 Telex 4283

Telegram-Adr.: Lundgaard, Struer

**Commission - Export**

*Kvæg og Svin, levende og slagtet. Slakteriaffald.*

# M. NIELSENS

## TØMMERHANDEL

v/ Aage og Tage Nielsen

TARM . TLF. 1 og 221

# STRUER

*Andels-  
Svineslagteri*

*Pølse-  
& Konserves-  
fabrik*

Struer

Telefon:  
700



**A/S FRØCONTORET**  
**KOLDING**



**FRØAVL - FRØHANDEL**

HAVNEN

TELF. 4344

# Fredericia Byes og Omegns Spare- og Laanekasse

**DANSK KAFFERISTERI**  
**AKTIESELSKAB - KOLDING**



TELEF. : 2 11 22  
RIGSTELF. : 949

**Dansk**  
**Eternit Fabrik A/S**  
AALBORG

Skifer, Bølge og  
Beklædningsplader

Forespørg hos Deres Bygningsmaterialforhandler

# Jyllands Posten

Provensens største Dagblad

„Danmarks tredjestørste Morgenblad“

# Verdenspostkongressen i Ottawa 1957.

Af afdelingschef ARNE KROG

Den indbydelse, som generaldirektør *Turnbull* fremsatte på Bruxelleskongressen i 1952, til samling af den XIV. kongres i Ottawa (det skyldes en tanketorsk, at jeg i Årbogen 1953 skrev Montreal) den 14. august 1957 kl. 15, blev opretholdt til punkt og prikke.

Vi havde aftalt at følges med vore svenske kolleger og fløj den 8. august med SAS-ruten til New York. I Kastrup mødte vi øverdirektør *Hultman*, byråchef *Nylund*, byråsekretærene *Löfgreen* og kontrolör *Bäckström*. Den fåtallige danske delegation bestod kun af kontorchef *J. M. S. Andersen* og mig selv. Selskabet mønstrede 2 damer, fru *Hultman* og min kone.

Efter et par dages ophold i New York fløj vi videre til Ottawa via Montreal med TCA (Trans Canada Airlines).

Af de andre nordiske lande var Norge repræsenteret af postdirektør *Johannesen*, trafiksjef *Lid*, byråsjef *Sjøberg* (alle med fruer) og kommitteret *Eriksen*, Finland af generaldirektör *Ahola* og direktör *Talvitie* og Island af postmester *Jochumsson* (med frue). Generaldirektör *Swartling*, Sverige, kom over i en periode (omkring luftpostspørgsmålenes behandling). Generaldirektör *K. J. Jensen*, som var anmeldt, kom derimod ikke.

Hvad opholdet angår, var vi danske anbragt vældig godt, idet vi havde lejet os hver en »hotel-apartment« på det helt nye hotel »Beacon Arms«. Vi havde her en stor opholdsstue, der tillige var soveværelse, men pænt og behageligt møbleret og naturligvis med både radio og fjernsyn, badeværelse og så et glimrende elektrisk køkken, der var vel udstyret både med service, rekvisitter o. s. v., endda med bageovn og køleskab med deep-freezer. Lejligheden blev renholdt som andre værelser og var, da vi jo kunne leje på månedsbasis, ikke dyrere end et gængs værelse. Her levede vi under næsten hjemlige forhold —

jeg har aldrig før boet så godt og behageligt på et hotel. Systemet er forholdsvis nyt, men det findes nu på mange nyere hoteller, også i U.S.A.

Kongressen afholdtes i Parlamentet, og her fandt også åbningen sted. Den foretoges af den nye premierminister mr. *Diefenbaker* under udfoldelse af det sædvanlige ceremoniel. Kongressens doyen var Sir *Dudley Lumley*, den nu afgæede engelske vicegeneraldirektör. Han er en virkelig UPU-veteran, idet han med en enkelt undtagelse har været med på samtlige kongresser siden Stockholm 1924. Blandt de canadiske dignitarer var naturligvis også postministeren, Postmaster General *William Hamilton*. Han er ikke mere end 39 år gammel, men har allerede i længere tid spillet en fremtrædende rolle i landets politik. Både han og hans nydelige kone, Mrs. Ruth Hamilton — som var hans sekretær, indtil de giftede sig for 2-3 år siden — gik meget op i kongressens arbejde og tog del i alle foranstaltninger med levende interesse. Jeg har sjældent truffet et så charmerende par.

Jeg sad og så ud over forsamlingen og måtte tænke på, hvordan alt bliver mere og mere demokratiseret. I gamle dage var jaket og høj hat obligatorisk ved sådan en lejlighed — nu er det dagligt tøj over det hele, endda ikke engang mørkt! Nu er det kun orientalerne, som skiller sig lidt ud. Araberne i deres stilige nationaldragter, burnus, slør o. s. v., inderne i deres snævre hvide benklæder og klædelige lange sorte snorefrakker med den opstående halskrave, birmaneserne med spraglede nederdele, sort jakke og farverige hovedtørklæder og endnu enkelte andre. Vor gode ven, generaldirektör *Matsui* fra Japan, som besøgte os her i fjor, havde en særlig embedsdragt på, en kimonoagtig, lang dragt med vide ærmer og dertil guldsandaler. Både han og arabergeneraldirektören havde forøvrigt lovet



min kone, som er ivrig farvefotograf, at posere for hende ved afslutningsmødet, men det blev desværre for begge vedkommende forhindret af A-influenzaen! I *corps diplomatique* lyste den pavelige nuntius behageligt op i sin skarlagensrøde kardinaldragt — men bortset altså fra disse forskellige oplivende elementer kunne det ellers lige så godt have været en medlemsaften i »Lystfiskeriforeningen«.

Arbejdet begyndte allerede dagen efter, og det gik for resten meget hurtigt med at få stillet organisationen på benene — der var lykkeligvis denne gang ingen politiske diskussioner. Ministeren, *Bill Hamilton*, blev kongressens ærespræsident og generaldirektør *Turnbull* dens præsident, hvilket jo var i overensstemmelse med traditionen. Traditionen fulgtes iøvrigt også i det væsentlige for de forskellige kommissioners vedkommende. For første gang fik Sovjetunionen et præsidium betroet, idet viceminister i post- og telegrafministeriet *Sergeitchuk* blev præsident for en særlig teknisk kommission, hvis arbejde iøvrigt førte til oprettelse af et særligt permanent organ — *Commission consultative des Etudes postales* — ved siden af Forbindelseskommissionen. *Sergeitchuk* skilte sig fra sit hverv på udmærket og upåklagelig måde, og det er i det hele hyggeligt at konstatere, at der i de senere år — vi har mærket det i Forbindelseskommissionen — er sket en væsentlig ændring i Sovjetunionens hele holdning og indstilling. Den er faktisk nu lige så positiv og kollaborativ som alle andre, og det er ikke ringe folk, som sendes ud som repræsentanter.

Det er ikke hensigten her at komme nærmere ind på kongressens saglige arbejde og dens resultater — det vil blive behandlet andet steds — men et par enkelte bemærkninger skal dog gøres. Verdenspostforeningens medlemsantal vokser stadig — sidste tilvækst er Ghana — og allerede derfor vokser antallet af delegerede fra kongres til kongres. Foreningen tæller nu 96 medlemmer, og alle var repræsenteret, et par ganske få dog ved et andet medlem. Antallet af delegerede, indbefattet repræsentanter for Forenede Nationers forskellige organer, samt af embedsmænd fra *Bureau international* og det canadiske sekretariat oversteg langt 300. Når hertil kommer tolke, kontor- og budpersonale iøvrigt og endelig led-

sagende damer, kom vi op på over 400 personer, og det er jo temmelig voldsomt. Antallet af forslag til behandling var lige ved 1300, hvad der også er voldsomt for ikke at sige meningsløst — der er alt for meget bras imellem, og selv om en hel del bliver forkastet omgående, tager det dog sin tid at gøre det. Den af Forbindelseskommissionen for et par år siden foreslåede og derefter vedtagne foranstaltning, at der normalt ikke kan stilles forslag senere end 4 måneder før kongressens åbningsdag, havde altså ikke som håbet haft den virkning, at der blev stillet færre forslag, men i hvert fald havde vi da forslagene for os i relativ god tid. Arbejdsforholdene blev derfor trods alt ikke så uudholdelige som i Bruxelles — det kunne simpelt hen heller ikke gentages. Vi slap således for nat- og sene aftenmøder, men den daglige forudsatte arbejdstid måtte dog ret hurtigt forlænges. Timeplanen blev derfor hver dag fra 9½—13 og 14½—18½. Da Danmark er medlem af redaktionskommissionen, som naturnødvendigt må møde uden for den normale arbejdstid, og som derfor arbejdede hver dag fra 8½—9½, vil enhver kunne se, at det virkelig var en lang dag, når man kun var 2 mand. I redaktionskommissionen mødte vi skiftevis, men ellers var der ikke ret mange møder, hvor vi ikke var begge to.

Kongressens ydre arbejdsforhold var de bedst mulige. Hele det store rent praktiske apparat kræver naturligvis en mægtig plads, men i parlamentsbygningen var der jo ingen pladsmangel. Vi holdt møderne i Underhusets sal, også møderne i de mindre kommissioner. Da hver mand havde sin hovedtelefon og sin mikrofon, spillede det jo ingen rolle, at huset i f. eks. 3. kommission (PA, PI, PO, giro og aviser) så temmelig folketomt ud. Sekretariatet arbejdede forbilledligt, alt gik både hurtigt og sikkert, og alle arrangementer klappede fint. Der er ingen tvivl om, at Canada, hvilket i første række selvfølgelig vil sige *Turnbull*, havde sat alt ind på at skabe en mønsterværdig kongres.

Trods de mange mennesker, det store arbejde og de gode forhold blev kongressens resultater forstemmende magre. Efter min mening gør kongressen mere og mere sig selv impotent i den forstand, at den i alt for høj grad henskyder problemer af bare nogen betydning til enten

Forbindelseskommissionen eller nu den nye CCEP. Det er jo også det behageligste og letteste, men dels udsættes afgørelsen derved til næste kongres dels er det beskæmmende, at der ikke tages stilling på stedet til konkrete forslag. I den retning er der sket en decideret forringelse, synes jeg, selv om jeg udsætter mig for at blive kaldt en Jeronimus.

Så meget om selve kongressen — derefter lidt om Canada.

Ottawa er, skønt hovedstaden, kun en ret lille by. Den har ikke mere end godt 160.000 indbyggere. Man vil heller ikke kalde den en smuk by, kun partiet omkring Parlamentet, der ligger på en høj brink mod Ottawafloeden, er både pompøst og smukt. Her ligger de fleste regeringsbygninger, højesteret o. s. v. Ellers er selve byen meget provinsiel, og dens gader skæmmes stærkt af de mange ledningsstolper eller -stænger — både telefon- og kraftledninger føres frem på stangrækker. Det ser somme tider næsten prærielandsbyagtigt ud. Disse stangrækker ser man forøvrigt overalt, lige med undtagelse af de 3 store byer, jeg har set, Toronto, Montreal og Quebec. Der hersker i Ottawa som overalt i Canada en yderst livlig nedrivnings- og genopbygningsvirksomhed, og det vil jo hjælpe på bybilledet efterhånden. Uden for bykernen, navnlig mod syd langs med Rideaukanalen, er der meget smukke moderne villakvarterer. Også nord for byen er der ved at vokse et stort smukt kvarter op med store parker og tilsyneladende meget »velhavende« bebyggelse. Her oppe ligger et stort antal ambassader og gesandtskaber.

Der er meget vand ved Ottawa. Den store flod af samme navn passerer byen, en biflod, Gatineau, løber ud i Ottawa netop lige ved byen, og den nævnte Rideaukanal munder også ud i Ottawafloeden her. Der er i det hele taget en masse kanaler i Canada, ikke blot for at forbinde forskellige floder, men også for at føre skibsfarten uden om de strækninger af en flod, som ikke er sejlbare på grund af de utallige »rapids«, der dannes af klippegrunden i flodlejerne.

Det daglige liv i Ottawa syntes at gå stille og gelinde, nogen storstadsatmosfære var der absolut ikke. Der syntes også at herske en vis alvor og strenghed i provinsen Ontario, hvori Ottawa ligger. Således er alle biografer og de fleste restau-

ranter helt lukket på søn- og helligdage. Varietéer og natklubber findes mig bekendt ikke, der er et utal af kirker for alle mulige trossamfund, og der er spiritusforbud! Kun ganske få restauranter har bevilling, og man kan kun købe spiritus, hvis man har skaffet sig en regeringslicens. Øl kan man dog købe i meget fåtallige depoter mod at opgive navn og adresse. Det hjalp imidlertid noget, at der fra Ottawa fører en bro over floden til en lille by, der hedder Hull, for den ligger i provinsen Quebec, og der hersker fuld frihed på alle områder. Provinsen Quebec er jo den franske del af Canada.

Et formildende moment var naturligvis også alle de cocktail-parties, vi kom ud for. Jeg tror, vi var til mindst 30. Det er meget godt og hyggeligt i begyndelsen, men man bliver hurtigt træt af dem, navnlig fordi de altid falder umiddelbart efter en lang arbejdsdag. Det er de samme 3-400 mennesker, man er sammen med hver gang, de samme drinks og de samme snacks, man får, og bortset fra de store landes selskaber, som gerne holdes i de respektive ambassader, var det de samme steder, man kom. Den franske ambassades hus er enestående, både hvad arkitektur og udsmykning angår. Det er så afgjort det smukkeste moderne palæ, jeg har set. Også Sovjetunionens ambassade er ret imponerende. Russerne bygger altid meget stort og flot, men den indre udstyrelse virker ret spartansk.

Vi fik naturligvis også lejlighed til at se en del af selve landet på forskellige, storartede udflugter. Den første gik til Toronto og Niagara Falls. Vi boede i Toronto et par dage, men der er intet som helst karakteristisk ved denne Canadas næststørste by. Det er en stenørken med et helt amerikansk præg, voldsom trafik, også i havnen — de store søer er jo i virkeligheden have — vældige fabrikskvarterer, skyskrabere o. s. v.

Borgmesteren i Toronto gjorde os den ære at præsidere ved morgenmåltidet den første dag, og til vistnok almindelig forundring startede han med — hvad der ellers kun sker ved formelle middage — at udbringe en skål for the queen, endda i isvand! Det skete forøvrigt gang på gang — dog ikke ved morgenkaffen — og det føles trods alt lidt tamt at rejse sig og drikke et glas isvand på Hendes Majestæts velgående. En af de formfuldendte engelske damer sagde ved sådan en lejlighed til min kone: »I saw in the paper

this morning that Her Majesty is down with a bad cold. I don't at all wonder after all this ice-water!»

Turen til Niagara går gennem det såkaldte »peach belt«, et vældigt område fuldt af ferskenplantager og vinmarker. Det er en mærkelig kontrast til de landbrugsområder man ellers ser overalt, i hvert fald hvor jeg har været.

Selve faldene er vel så kendt af alle både gennem billeder og beskrivelser, at jeg ikke behøver at sige meget om dem. Det gik mig her, som det så ofte er gået mig, når jeg har stået over for at skulle se en eller anden mærkværdighed, som jeg har læst eller hørt om fra min barndom — det ser altid mindre ud, end jeg har forestillet mig. Men alligevel, Niagara er nu imponerende nok, og det er i alt fald en fantastisk mængde vand, der styrter ned i de 2 fald. Det er også et fantastisk lune af naturen at lade en stor flod løbe på tværs ud i en kæmpemæssig revne i jorden, i hvilken floden fortsætter sit løb, og det er ikke mindre fantastisk, at der er så voldsom en forskel, 101 m, i vandniveauet i Eriesøen og Ontariosøen, der dog ikke ligger så forfærdelig langt fra hinanden — Niagarafloeden er kun 53 km lang. Den danner grænsen mellem Canada og USA som bekendt, og det er så heldigt, at faldene ses bedst fra den canadiske side. Der er her meget smukke parkanlæg, men hele området er meget stærkt turistpræget. Lidt længere ned ad floden er der for resten en mærkværdighed, som jeg aldrig havde hørt om, »The Whirlpool«. Det er en kraftig snævring af canyon'en, og den bevirker et så voldsomt pres på strømmen, at floden er betydelig højere på midten end ude ved siderne.

En søndag fik vi en lang sejltur på St. Lawrencefloden i et område som hedder »Thousand Islands«. Det ligger ret nær ved Ontariosøen. Turen mellem alle de mange øer var overordentlig smuk, men det, jeg husker bedst, er den arkitektur, som sås på en mængde af øerne. En hel del amerikanske millionærer har her købt sig hver en ø til sommerbeboelse, og da man jo i Amerika af gode grunde ikke har gamle bygningsværker, og da man — måske netop derfor — lider af en ulyksalig forkærlighed for antiken, så havde disse millionærer moret sig med at bygge »sommerhuse« efter de bedste mønstre. Hvad man her kan se af forlorne græske og romerske temp-

ler, triumfbuer og »ruiner«, »middelalderlige« slotte og rhinborge o. s. v., det trods enhver beskrivelse — jeg har aldrig set noget lignende.

En af de mest interessante ture, vi var på, var en flyvetur til Winnipeg i en week-end. TCA havde inviteret alle kongressens præsidenter og vicepræsidenter med deres damer, så selskabet var af behagelig størrelse, vi var ikke mere end ca. 40. Desuden var vi begunstiget af vejret, det var strålende solskin med fin sigtbarhed hele vejen, og på denne tur fik vi en hel anden side af Canada at se end den, vi hidtil havde kendt. Indtil Lake Superior er landet dog stadig landbrugsland, dog med større brug åbenbart end længere øst på, men på den anden side af søen, som det for resten tager en hel time at flyve over, begynder et uhyre, fuldstændig øde område kun med skove og søer, ingen boliger, ingen veje, ingen jernbaner, intet. Det var betagende at se på, og man tænker uvilkårligt: hvad kan der ikke bringes ud af dette engang, når Canada har mennesker nok. Det var forresten også betagende for en lystfisker — i de fleste af disse søer har der sandsynligvis aldrig været en snøre i vandet. så hvad kunne man ikke opleve her! En »rigtig« fisketur i Canada foregår forøvrigt med befordring til fiskevandet i ganske små hydroplaner. Der findes mange personer eller små selskaber, som ejer nogle få maskiner til chartring til dette formål. Fiskeren pakker så sit telt, udstyr og proviant for det antal dage, han vil fiske, og så flyver han ud over urskoven og bliver sat ned ved en sø, som han selv kan vælge. Der er nok at vælge imellem, for der findes adskillige millioner søer i Canada. Han aftaler så det tidspunkt, på hvilket piloten skal komme og picke ham op igen. Det ville have været spændende at prøve sådan en tur, men det var mig umuligt at få tid til det.

Det tog os næsten 1 time at passere dette skov- og søområde. Så tyndede skoven ud, og vi kom igen ud over opdyrket land. Vi var nu over »the world's bread-basket«, de vældige hvedeområder omkring Winnipeg. Canadas landbrug synes i det hele taget at lægge hovedvægten på kornavl, kvæg så man ikke meget af.

Winnipeg, som er hovedstad for provinsen Manitoba, er heller ikke så voldsom stor, men det er en ganske pæn, frisk og åben by. Den har en smuk botanisk have. Vi besøgte i nærheden

af byen et gammelt fort, Fort Gary, som går tilbage til 1832. Det er bygget, ikke, som man er tilbøjelig til altid at tro i Amerika, til forsvar mod Indianerne, men som fæstning i krigen mellem de store pelskompagnier indbyrdes. Hudson's Bay Company har stadig sit sæde i Winnipeg.

Den smukkeste tur, vi var på, var en week-end-tur til Mont Tremblant oppe i bjergene ca. 100 km nord for Montreal. Løvfaldet var i fuld gang, og den farvepragt, Canada om efteråret står i, overgår enhver beskrivelse. Ahornen er jo det nationale træ — Canadas statselement er et hornblad — og der findes mange arter af den, hver med sin farvenuance på det visne løv. Terænet heroppe er meget kuperet — det mindede meget om steder i Schweiz — og det er et pperligt og stærkt besøgt skiterræn om vinteren. At køre op imellem og over disse skovdækkede øjdedrag i solskin var en uforglemmelig oplevelse. Gule og brune farver, som vi ser dem, er der selvfølgelig også, men ahornens røde indlag, lige fra lyserødt til det kraftigste blodrøde, er det dominerende — det var ubeskriveligt mukt.

Vor sidste udflugt, som var lagt umiddelbart før afslutningen, var en 4 dages tur til Montreal og Quebec med hjemtur i bus langs St. Lawrence-loden. Montreal, Canadas største by, er en moderne, men ganske smuk by. Den ligger på en ø i floden, og terrænet er meget kuperet, hvad der jo altid giver et morsommere bybillede. I modsætning til Toronto er der her mange parker, ladser og træer. Byen har en vældig industri og en mægtig havn. De største canadiske universiteter ligger her, der er både et engelsk og et fransk. Blandingen af de to sprog i gadenavne, kilte, opslag, reklamer o. s. v. virker til tider helt pudsig, fordi den tilsyneladende er ganske tilfældig. Byen reklamerer med 2 ting: at den er den største franske by uden for Frankrig, og at den er den største bygning i »The British Empire«.

I Quebec blev vi alle modtaget af generalguvernøren, *Sir Vincent Massey*, som jo er dronningens middelbare repræsentant i Canada. Canadierne er meget stolte af, at det for første gang er en canadier, som har dette høje embede. Generalguvernøren bor på det gamle citadel højt oppe over byen. Der er derfra en pragtfuld udsigt over St. Lawrence.

Quebec er en helt anden by end de andre, for den er en gammel by og en næsten fransk by. Store dele af de gamle byvolde og et par af de gamle byporte er bevaret, og der er i det hele mange gamle kvarterer. Omkring den store havn ser der ud akkurat som i en fransk havneby. Sproget her er så godt som udelukkende fransk. Det er lidt gammeldags, og udtalen ligger efterhånden noget fra »modersproget«. Det var meget morsomt at se denne særprægede by — den er alt andet end amerikansk.

Hjemturen langs St. Lawrence var lagt for at vise os de vældige arbejder, som er igang med »St. Lawrence sea-way«. Dette er et projekt, som simpelt hen går ud på at sætte oceangående skibe i stand til at gå op i de store søer. Det er realiseringen af en drøm, som vistnok har været næret af Nordamerikanerne lige siden koloniseringen. Der kan i øjeblikket gå små fartøjer op med de nuværende sluser — ved Niagara er der ikke mindre end 7 på rad — men nu skal skibe på 25.000 tons kunne gå op. Det er klart, at det drejer sig om gigantiske arbejder, og jeg har heller aldrig set magen. Jeg har heller aldrig set så mange og så mærkelige maskiner rode med jordmasserne. Projektet er beregnet til at koste 1 milliard dollars, som bæres lige af provinsen Ontario og staten New York. Arbejdet vil være fuldført i meget nær fremtid, jeg tror næste år. Man er her ved at lave noget, hvis virkninger ingen vel kan bestemt overse. Det er let nok at se, at 25.000 tons skibe kan gå ind i hjertet af Nordamerika. Men hvad det vil betyde, at f. eks. Canadas hvede da kan lastes direkte i skibene fra Manitobas siloer i stedet for at blive kørt ud til atlanthavnene, at Fords biler i Detroit og Chicagos industrivarer ligeledes kan lastes direkte, det kan vel næppe forudberegnes helt sikkert.

Jævnside med dette projekt arbejdes der på et vældigt kraftanlæg i St. Lawrence, ligeledes af de 2 stater i forening. Også dette jættearbejde er snart færdigt — man har måttet flytte flere landsbyer, veje og jernbaner på grund af opstemningen. Man var netop ved at installere de 18 kæmpeturbiner, som skal udnytte vandets kraft.

Canadas postvæsen endelig skal også have et par ord, skønt jeg ikke har set så forfærdelig meget af det. Jeg har besøgt omkarteringspost-



kontorerne både i Toronto og Montreal, men finder ikke noget besynderligt at anmærke — som jeg har sagt før, er omkarteringskontorer temmelig ens verden over. Mekaniseringen var ikke mere fremskredet end her. Postvæsenet i almindelighed synes at virke effektivt og præcist, det står langt over USA's. Aerogrammer, som var afstemplet i København f. eks. den 10., havde vi på vort hotel den 12., og det kan billigvis ikke være finere. Omdelingen på landet er motoriseret, d. v. s. med bil, i de mere bebyggede egne. Ligesom i USA er brevkasserne anbragt på vejkanterne, så postbudet ikke behøver at stå ud af bilen.

I Ottawa eksperimenterer man med en elektronisk brevsorteringsmaskine, og arbejderne var langt fremme. Denne maskine kan ikke alene foretage »opvask« og afstempling, men den kan også selv sortere, fordi den kan læse! Da jeg så den, var den dog ikke kommet længere end til at kunne læse 6 navne på adressesteder og kun, når de var maskinskrevet. Ingeniørerne erklærede imidlertid, at læsning af alle navne kun er et spørgsmål om udbygning, og at man regner med, at maskinen til sin tid også vil kunne reagere for håndskrift. Personlig er jeg overbevist om, at det er fremtidens brevsorterer på store kontorer.

At se Canada og få et indtryk af landet var en oplevelse. Det er givet, at Canada er et fremtidsland. Det er større end USA, men der kun godt 15 millioner mennesker, og der er uanede ressourcer, mængder af råstoffer o. s. v. Canada står jo også stærkt — det kreperede amerikanerne meget, at de ved indrejsen kun fik 96 cts for

1 USA-dollar! Landet trænger til 2 ting: kapital og mennesker. Kapital kan jo fås — og fås i stor udstrækning fra USA — men der er delte meninger derovre om fremmede investeringer. Mennesker kan også sagtens fås, men Canada er ret restriktivt med hensyn til indvandring, både i retning af kvalitet og kvantitet. Så vidt jeg husker, tages der kun 300.000 immigranter pr. år, og det er jo nok fornuftigt. Men i alt fald, om 50 eller 100 år vil Canada være en virkelig stormagt.

Efter hjemkomsten fra Quebec og Montreal var kongressen færdig. Der var 4 kandidater til næste kongres, Tunis, Østrig (skønt kongressen i 1891 var i Wien), Brasilien og Indien. Da det var første gang, et asiatisk land indbød, havde jeg regnet sikkert med, at det ville blive Indien, men det blev Brasilien.

Næste dag skrev vi akterne under, og om aftenen var der afskedsfest. Der var udgået opfordring til at møde i nationaldragter, men det var naturligvis kun Canadierne, som kunne det — jo, fru *Jochumsson* havde sin islandske dragt på. *Turnbull* havde i dagens anledning taget postbuduniform på — med nr. 1 i kasketten — og gjorde stor lykke.

Det er altid lidt vemodigt at sige farvel for 5 år — der kan ske så meget. I hvert fald var der her i Ottawa en hel række mere markante personligheder, som på grund af aldersgrænsen ikke vil komme mere. Men det er livets lov, og den gælder for os alle — selv i bedste fald vil Rio de Janeiro i 1962 sætte punktum for mit eget vedkommende.

**Hjørring Jern- & Staalforretning A/s**  
Hjørring

Aktieselskabet

*Hjørring Diskontobank*

Stiftet 1855

Aktiekapital og reserver kr. 6.300.000

## Forstanderinde frk. *Ingeborg Jensen*, F. M.,

Generaldirektoratet,

fejrede den 1. december 1957 sit 40 års jubilæum  
og var genstand for stor hyldest.



I hjemmet modtog frk. Jensen i dagens løb en mængde gratulanter. Fra generaldirektoratet mødte kontorchef V. Thinggaard og ekspeditionssekretær V. E. Carstensen, museumsinspektør J. C. Petersen og kontorassistent frk.

‡ V. Andersen samt kontorister fra generaldirektoratets skrivestue.

På ovenstående billede er forstanderinden omgivet af personale fra skrivestuen.

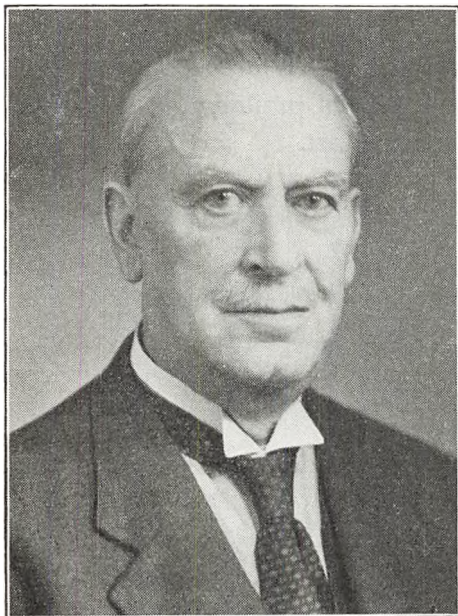

**Postmester\***

**A. L. E. ANDERSEN,**

**København 6,**

døde den 8. marts 1957, 78 år gammel.

Postmesterens postale løbebane m. m. er beskrevet i årbøgerne for 1944, 1948 og 1953.

Her på kontoret blev vi alle dybt berørt, da hans plejesøn underrettede os om dødsfaldet, som fandt sted på Frederiksberg hospital, hvor han havde været indlagt en kortere tid.

Sin pensionisttilværelse delte han mellem ovennævnte plejesøn, familien i Viborg og sin hobby - fotografering.

Sin gamle etat glemte han ikke, hvilket hans hyppige besøg på det gamle kontor vidnede om.

Vi, der kendte ham, vil mindes ham som et retlinet og nobelt menneske.

Indleveringspostkontor 6, i juni 1957.

*H. A. Madsen.*

**Kontrolør, cand. phil.**

**H. L. A. ANDERSEN,**

**bogholderikontoret,**

døde den 30. december 1956, 67 år gammel.

Andersen, der stammede fra Bogø, indtrådte i postvæsenet 1906 og blev i 1912 ansat i revisionen. 1923 blev han placeret i bogholderikontoret, som han derefter var knyttet til lige til sin afsked med udgangen af oktober 1956.

Gennem de senere år havde en tiltagende hjertelidelse tæret på hans arbejdsevne, og i slutningen af 1955 måtte han melde sig syg. Hans interesse for det bogholderiarbejde, der var blevet hans livs indhold, svigtede dog ikke. Under sygdommen syslede han vedblivende med forskellige problemer i tilknytning hertil — samtidig med at han med iver studerede psykologi — og så sent som 2—3 uger før sin død afleverede han til mig en afhandling om post- og telegrafvæsenets driftskapitaler og forrentningen heraf — en samvittighedsfuld og udmærket fremstilling af post- og telegrafvæsenets omsætning og dets forhold til finansministeriet, Danmarks nationalbank og girovirksomheden. Jeg tvivler ikke på, at det har været ham en stor glæde og tilfredsstillelse at gøre dette arbejde færdigt selv om det sikkert fysisk set har knebet for ham til sidst.

Andersen gik op i sin gerning med megen interesse. De mange års virke havde givet ham en stor rutine og viden på hans felt, og han østede gerne ud af sin viden. Han stod altid stejlt på sine meninger. Sygdomsårene kom til at præge hans væsen, gjorde ham mere forstående og godlidende, og han var vellidt i kontoret. Sine kontorister ved bogføringen var han til enhver tid parat til at hjælpe og til at bryde en lans for.

Kontrolør Andersen var en af bogholderikontorets støtter, og mange udmærkede reformer og forenklinger i kontorets arbejde skyldes han initiativ.





**Assistent\***  
**frk. NANNA BEGTRUP,**  
**Brønshøj,**

døde den 27. april 1957 58 år gammel.

Efter 16 års tjeneste ved Brønshøj postkontor med næsten ingen sygedage måtte Nanna Begtrup ved juletid i fjor melde sig syg af en snigende, og som det viste sig uheldelig sygdom, der bevirkede, at hun med udgangen af året måtte søge sin afsked fra den etat, som hun var så glad for at tjene.

»Nanna« var som menneske og i arbejdet et lysende eksempel for sine omgivelser — altid i godt humør, og altid parat til at tage en ekstra tørn for kolleger og venner, eller for den familie, som man følte, der betød så meget for hende.

Det var en smertefyldt tragedie at være vidne til hendes tapre, men håbløse kamp for liv og helbred, og uforståeligt, at netop hun skulle forlade os.

Der var så meget livsbekræftende ved hendes daglige færden, og hendes minde vil leve længe blandt venner og kolleger.

*Møsting.*



**Postmester\***  
**G. J. BAASTRUP,**  
**Brædstrup,**

døde den 9. juni 1957, 87 år gammel.

Postmester Baastrup nåede i den lange tid, han virkede i post- og telegrafvæsenets tjeneste at blive afholdt af sit publikum og fik både i Ulfborg og Brædstrup en stor lokal venneskare, der ved festlige lejligheder fyldte hans hyggelige hjem til sidste plads. Herom har nu afdøde postmester J. F. Fabricius, Skanderborg, skrevet i årbogen 1944 og samtidig karakteriseret postmester Baastrup som embedsmand.

**Overpostinspektør\*, løjtnant**  
**O. F. CARSTENSEN, R\*, D.M.,**  
**generaldirektoratet,**

døde den 26. maj 1957, 89 år gammel.

Overpostinspektøren, der i årbogen 1957 karakteriseredes som en af de få gamle kæmper, der var tilbage, er tidligere omtalt, i 1952 af postmester G. S. Willemann, i 1947 af afdøde fuldmægtig A. Thayssen og i 1942 af afdøde fuldmægtig O. T. N. S. Bøgh. Overpostinspek-



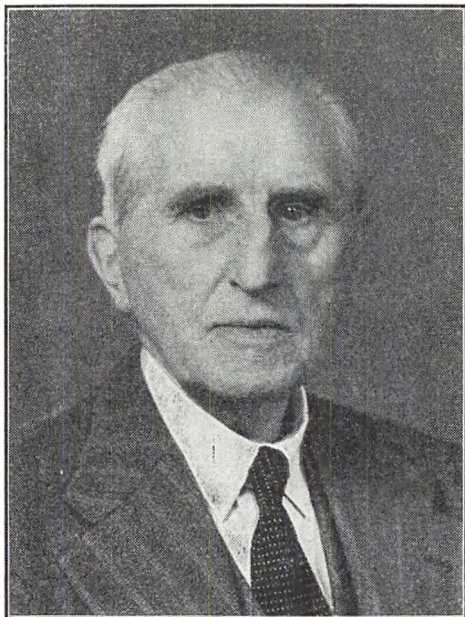

tøren er i disse biografier kendetegnet som en rank, viljefast mand, der satte pris på ærlighed og oprigtighed og ønskede en korrekt optræden over for den etat, i hvilken han selv opfattede sin stilling med respektfuldhed. Han betragtede de gange, der var mulighed for at en sag bedre kunne ordnes ved selv at rejse ud og se på forholdene, som lyspunkter, hvor der var lejlighed til at komme lidt væk fra administrationens lidt trange gitter.

Som privatmand omtales overpostinspektøren som en hyggelig, jovial mand, i hvis selskab man befandt sig godt, og man kunne til det sidste træffe ham ved kollegiale sammenkomster.

**Postmester, løjtnant  
N. H. EIBYE,  
Aarup,**

døde den 26. juni 1957 64 år gammel.

Postmester Eibye indtrådte i postvæsenet i 1910, blev 1918 assistent i Sæby og kom i 1923 til Århus. I 1935 blev han overassistent i Her-

ning, og efter at have været i Århus påny nogle år, fulgte i 1943 udnævnelsen til kontrolør i Odense. Postmesterembedet i Årup har N. P. Eibye haft fra 1952.



**Postmester\*  
J. O. V. O. ELBO,  
Gentofte,**

døde den 16. november 1957, 77 år gammel.

Årbogen har tidligere bragt udførlig omtale af postmesteren, i 1950 skrevet af driftsbestyrer V. J. Jacobsen og i 1955, skrevet af postmester O. C. J. Asmussen.

**Postmester  
N. P. C. ESØ,  
Mariager,**

døde den 12. juli 1957 69 år gammel.

Postmester Esø begyndte sin postale løbebane i 1906 og har hele sin tid gjort tjeneste i Jylland. Efter kortere perioder i Bjerringbro og Lemvig



kom postmester Esø til Aarhus i 1917, hvor han var, indtil han i 1936 fik embedet som postmester i Mariager.

**Assistent**  
**frk. M. FRANSDEN,**  
**hovedtelegrafkontoret,**

døde den 24. juli 1957 60 år gammel.

Frk. M. Frandsen indtrådte i telegrafvæsenet den 2. januar 1914 og har altid gjort tjeneste på hovedtelegrafkontoret. Hun var meget afholdt af sine kammerater, og hendes overordnede satte stor pris på hende, da hun var meget samvittighedsfuld med sit arbejde, til trods for at vi alle kunne se at hun var mere syg end hun ville give det udseende af.

Desuden var hun meget opofrende for sine gamle forældre og en syg søster. Både her på hovedtelegrafkontoret og i hjemmet er det et stort savn, at hun så tidligt og pludseligt døde.

**Assistent\***  
**frk. E. J. J. FRESLØV,**  
**hovedtelegrafkontoret,**

døde den 26. juli 1957 64 år gammel.

Frk. Fresløv kom til telegrafvæsenet 1. september 1912 og blev assistent i 1918. Efter 42 års tro tjeneste ved hovedtelegrafkontoret tog hun sin afsked i 1954.



**Postmester\***  
**VILHELM GOTTLIEB,**  
**Nørrebro postkontor,**

døde den 8. januar 1957, 70 år gammel.

Postmesteren vil huskes af mange, for han var ikke af de helt almindelige. Mange forskellige interesse havde han, og mange mennesker fra vidt forskellige lejre kom han i berøring med. Jeg traf ham første gang omkring den første verdenskrig på den berygtede rotterede, det gamle Christianshavns postkontor i Brogade. Både gaden og kontoret er nu forsvundet, og de var ikke bedre værd. Han var allerede som ganske ung optaget af mangt og meget, og der var ikke stilhed, hvor V.G. færdedes. Siden har vi ikke gjort tjeneste sammen, men jeg ved, at der er mange, der har været glade for ham, også da han blev overkontrolør



og senere postmester på Nørrebro postkontor. Alene disse advancementer viser, at han var en dygtig postmand, og han var vellidt af sit personale. Alt for tidligt måtte han på grund af sygdom gå på pension.

Inden for Dansk Postforening og senere indenfor D.P.T.F. tog han også sin tørn. Han startede i 1919 som næstformand og senere som formand for den berømmelige 4. kreds, de københavnske assistenters, og mig bekendt har der hverken før eller siden været et sådant liv, et sådant initiativ og en så stærk interesse for foreningsvæsenet som i disse minderige dage. Gennem sit formandskab i de københavnske postmestres kreds avancerede han til næstformand i hovedforeningen og fungerede en kort periode som formand. Han var den fødte oppositionsmand og befandt sig allerbedst, når der rigtig var røre i andedammen. At han derved ikke kunne undgå at skabe sig uvenner eller i hvert fald modstandere, er ganske klart, men han vandt sig langt flere venner, og han var kendt i postale kredse i hele Skandinavien. Hans bramfri, lunerige og først og fremmest kammeratlige optræden bevirkede, at man kom til at sætte stor pris på ham. Det blev sagt, at Gottlieb misbrugte ordet kammeratskab, men det er ganske forkert. Han var netop typen på en god kammerat, og for kammeraterne gik han gennem ild og vand.

Også musikken havde hans store interesse, og han var en af medstifterne af etatsorkestret, hvor han først var næstformand og senere formand, til han på grund af mindre godt syn måtte trække sig ud af dette arbejde.

Selv kommunalpolitik og den store politik arbejdede han med, og han var i mange år formand i den lokale grundejerforening.

Hans mange venner og gode kammerater vil længe huske og savne ham.

*H. Holst-Christensen.*

#### Assistent\*

**H. E. GUNDELACH,**

**København,**

døde den 7. september 1957 knap 74 år gammel.

Assistent Gundelach indtrådte i postvæsenet i 1899 og var til sin afsked i 1948 tjenstgørende i København.

**Kontrolør\*, løjtnant  
T. H. HALVORSEN,  
toldpostkontoret,**

døde den 1. november 1957, 87 år gammel.

Kontrolør Halvorsen var født på Frederiksberg og havde hele sin postale løbebane viet til København, i særlig grad med tilknytning til toldpostkontoret.

Kontrolør Halvorsen er på udførlig måde blevet omtalt i årbogen 1950 af postmester P. Madsen.



**Kontorchef\*, cand. jur.  
P. O. L. HARDER, R<sup>1</sup>,  
generaldirektoratet,**

døde den 24. februar 1957, 71 år gammel.

Kontorchef Harder nåede således ikke at nyde sit otium ret længe efter, at han i 1955 tog sin afsked 1 måned efter sin 70 års fødselsdag. Kontorchefens virke i og udenfor post- og telegrafvæsenet er udførligt og fornøjeligt skildret tidligere i årbogen i 1944 af afdelingschef

Arne Krog og i 1955 af overpostinspektør F. Land.

P. O. L. Harder var til sin afsked kontorchef for 2. ekspeditionskontor og havde desuden haft flere hverv af hvilke kan nævnes hovedarkivar i generaldirektoratet, frimærkekontrollen og brevåbningskontoret, og han har i en årrække været lærer på post- og telegrafskolen ved kursus for postbudpersonalet. Han var i mange år formand for lystfiskerforeningen.



#### Postmester\*

**N. P. H. HASDAL,**

**Føllenslev,**

døde den 8. december 1956, 79 år gammel.

Postmester Hasdal er tidligere ved de »runde« fødselsdage i årbogen 1952 og 1947 blevet omtalt af afdøde kontrolør G. Ahrnell, der fremhævede postmester Hasdal's personlige egenskaber. Postmesteren havde, før han i 1929 blev postmester i Føllenslev, gjort tjeneste i lang tid

ved jernbanepostkontoret som kørende. Efter sin afsked med postvæsenet i 1942 har han boet i sit hyggelige hjem i Føllenslev og sluttede således ringen i nærheden af sin fødeegn.

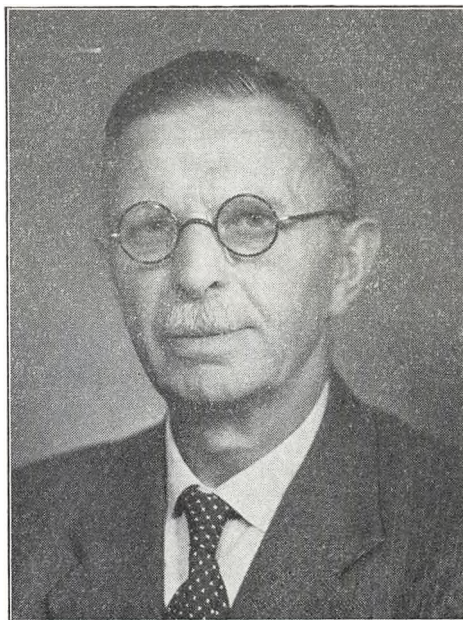

#### Maskinmester\*

**J. J. HOLM,**

**1. ingeniørdistrikt, centralpostbygningen,**

døde den 8. februar 1957 72 år gammel. Overraskende kom det, at denne flittige og arbejdssomme mand, der så ud til blot at kende sygdom af navn, kun skulle få lov at nyde sit otium så kort en tid.

Maskinmester Jens Jørgen Holm fødtes i 1884 på godset Eskjær i Nordjylland og skulle som ældste søn have ført gården videre, men en nedarvet forkærlighed for håndværk drev ham over i maskinfaget og i 1911 blev han efter at have sejlet i nogle år maskinmester ved centralpostbygningen, der da var under bygning. Maskinmester Holms arbejdsområde blev efterhånden stort. Foruden sit arbejde ved centralpostbygning-



gen førte han tilsyn med varmeanlægene i første distrikt og med elevatorerne i det københavnske postområde og da postgirokontoret blev bygget, fik han også her overdraget ansvaret for de tekniske installationer. Disse vidtomspændende arbejder medførte, at han kom i berøring med mange indenfor etaten og han skabte sig mange venner ved sin venlige imødekommenhed og sin hæderlighed i alle livets forhold.

I en alder af 68 år tog han sin afsked. Alle rede året før var han flyttet fra sin tjenestebolig ud i friere omgivelser i Brøndbyøster, hvor han helligede sig sin familie og sine store interesser haven og træarbejder, hvormed han var fuldt aktiv da døden indhentede ham i hans tooghalvfjerdsindstyvende år. Han var i sin gerning og al sin færd tro og agtsom i højeste potens.



#### Kontrolør II\*

**J. A. JØRGENSEN,**  
generaldirektoratet,

døde den 11. oktober 1957 82 år gammel.

Kontrolør Jørgensen indtrådte i postvæsenet i 1891 og efter at have gjort tjeneste ved mange

kontorer forskellige steder i landet, kom han i 1919 i generaldirektoratets tjeneste, hvor kontroløren var til aldersgrænsen i 1944 tvang ham til at tage sin afsked. Kontrolør Jørgensen var afholdt på grund af sin hjælpsomhed og sit lune. Han var i besiddelse af ro og ligevægt og forstod at udvikle sin tilværelse gennem sin interesse for musik og malerkunst.

Kontrolør Jørgensens liv og virke er nærmere belyst gennem tidligere artikler i årbogen: 1954 af kontrolør A. J. Kofoed, i 1944 af fuldmægtig Axel Thayssen og i 1941 af kontrolør Frode Scharling.

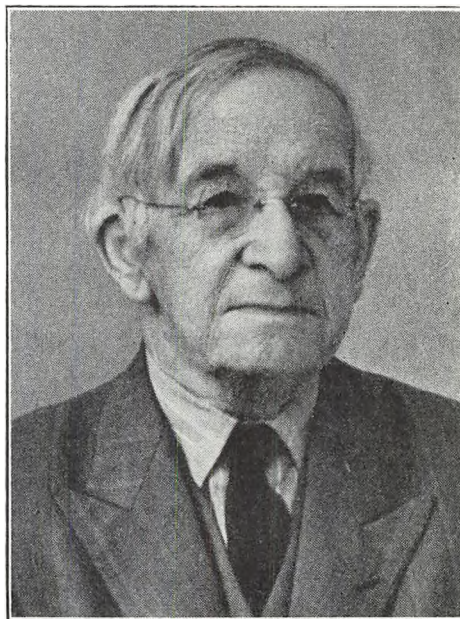

#### Postmester\*

**CARL KLITGAARD, R\*, D.M.,**  
Hjørring,

døde den 1. juli 1957, 88 år gammel.

I Vendsyssel var han født og båret, og til Vendsyssel var han gennem slægten på det stærkeste tilknyttet. Faderen og farfaderen var købmænd i Blokhus, men farfaderens fader var degn i Veggerby og Bislev lidt syd for Lim-

fjorden. Klitgaard havde den lykke, at hans hele lange liv forløb i Vendsyssel, »mit land«, som han kaldte det. Hans postale løbebane faldt således: Indtrådt i postvæsenet 1885, postekspedient 1893, postmester i Vraa 1917, i Brønderslev 1921, i Hjørring 1929, afsked 1938. Dette var egentlig nok til at fylde en mands liv, men ikke for Klitgaard, hvis historiske interesser var meget tidligt vakt, og det var disse, der for ham blev en stadig kilde til yderligere virksomhed. Allerede i tyveårsalderen blev han medarbejder ved »Jyllandsposten« og flere andre jydsk blade, og 1897 fremkom hans første historiske arbejde »Efterretninger om Skude- og Strandhandelen paa Vestkysten af Vendsyssel«, der optoges i »Samlinger til jydsk Historie og Topografi«, og som i årenes løb efterfulgtes af en meget lang række afhandlinger spredt i historiske tidsskrifter og af selvstændige bøger, næsten alle om vendsysselske emner. 1915 tog han initiativet til stiftelsen af Historisk samfund for Hjørring amt, hvis formand han var til sin død, og hvis tidsskrift »Vendsysselske Aarbøger« han redigerede fra 1915 til 1950, og hvis flittigste bidragyder han var til sin død. 1905—07 udkom hans »Hvetbo Herred«, der er den bedste danske herredsbeskrivelse, der hidtil er udkommet. Flere købstadsbeskrivelser udsendte han i årenes løb, således »Skagen Bys Historie«, 1917, »Hjørring Bys Historie«, 1925, »Brønderslev Sogns og Brønderslev Købstads Historie«, 1928, og et par gange gik han over fjorden, da han 1913 udgav »Aalborg Handelsstands Historie 1431—1913« og 1917 »Nibe Bys Historie«. Også sognehistorien kom til at nyde godt af hans forfatterskab, »Vrensted Sogn«, der udkom så sent som i 1955 og bærer vidne om hans usvækkede arbejdskraft i høj alder. Også personhistorien har han i høj grad dyrket. Hans »Kjærulfske Studier«, 1914—18, der grundigt gør rede for de mange slægter, der har båret navnet Kjærulf, »Herredsfogder og Tingskrivere i Vendsyssel«, 1937, »Verdslige Embedsmænd i Sæby 1525—ca. 1850«, 1939, og »Optegnelser om vendsysselske Præstefamilier før ca. Aar 1700«, 1945, alt dette og meget andet bærer vidne om en meget flittig mand. Når Klitgaard kunne overkomme alt dette, der egentlig synes at skulle være tilstrækkeligt til at fylde en mands liv, og des-

uden passe sit embede og ydermere leve et meget lykkeligt familieliv med sin elskelige hustru gennem 62 år og omgivet af børn, børnebørn og oldebarn, så skyldes det også, at man indenfor historisk interesserede kredse hurtigt havde fået øjnene op for, at her var en mand, der burde støttes på alle måder. Allerede som kørende ekspedient på ruten Ålborg—Frederikshavn fik han fra landsarkivet i Viborg sendt arkivalier til postkontoret i Frederikshavn, hvor han så under sine ophold arbejdede med dette stof. Efter at have fået eget kontor fik han arkivalier sendt til dette. Hans kontor lignede ikke et almindeligt postmesterkontor, men en videnskabsmands studereværelse med reoler fra gulv til loft stopfyldte af bøger. Han var den første, der fik øjnene op for, hvilket mægtigt kulturhistorisk stof de gamle tingbøger indeholder, og han forstod at benytte det. Til sin død oppebar han en årlig økonomisk støtte fra Carlsbergfonden for at kunne arbejde med sin videnskab.

Hans flittige gerning forblev ikke uden offentlig påskønnelse. 1929 fik han på undervisningsministeriets indstilling ridderkorset, der i 1936 på indstilling af ministeriet for offentlige arbejder efterfulgtes af sølvkorset, og han hørte dermed til de meget få embedsmænd, i lavere lønningssklasse end tredie, der har erholdt disse to dekorationer. Desuden fik han i 1930 tildelt den sjældne udmærkelse »Den Hielmstjerne—Rosencroneske Prisbelønning«: »For Oplysninger og Berigtigelser i Fædrenelandets Historie«.

Klitgaard er død, men hans virke for Vendsyssels historie vil gennem hans meget omfattende og i indhold så betydelige virksomhed leve gennem mange år i fremtiden. Vi, der har kendt ham og stået ham nær i samarbejde gennem mange år, vil savne ham meget.

H. Hjorth-Nielsen.

**Assistent****K. A. M. KNUDSEN,****Brande,**

døde den 1. november 1957 65 år gammel.

Da assistent Knudsen den 1. maj i år tog sin afsked, havde han gjort tjeneste i Brande i 20 år og var i den grad blevet eet med byen, at man stadig savner synet af hans kraftige skikkelse med den værdige holdning og eftertænksomme gang.

Knudsen deltog ikke i det offentlige liv. Stilfærdigt og beskedent delte han sin tid mellem arbejdet, de mange venner og stille eftertanke. En samvittighedsfuld slider, der aldrig overlod noget til morgendagen eller til udførelse af andre. Ikke mindst eleverne tog han sig af, og alle står de i taknemlighedsgæld til ham, fordi han bl. a. lærte dem det svære avisvæsen til bunds. Og over for os alle var han parat til at hjælpe, hvor det tiltrængtes.

De sidste to år var han hårdt ramt af flere alvorlige sygdomme, men ville aldrig give op, før smerterne blev uudholdelige. Da han tog sin afsked, var han en træt mand, der lagde en lang og streng arbejdsdag bag sig og glædede sig til fremtidig at være i nærheden af sine to døtre og komme til kræfter igen, glædede sig også til at se os fra Brande som gæster i sit nye smukke hjem i Kastrup. Men fristen blev kun kort. Den 1. november i år afgik han ved døden.

Alle vi på Brande postkontor vil bevare mindet om Knudsen som manden med det rene sind, den store hjælpsomhed og de små fordringer, taknemlig for hver lille venlighed.

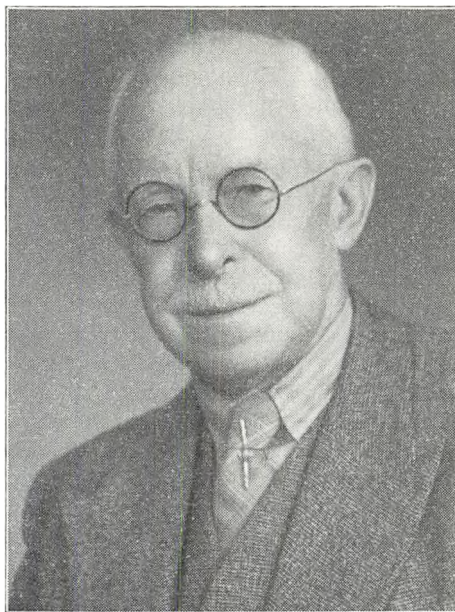
*A. Frøbert.*

tjenestetid var beskæftiget i revisionskontoret, navnlig ved avisvæsenet. Han var myreflittig og karakteriseredes som menneske ved sin munterhed og venlighed overfor de kolleger, han arbejdede sammen med.

**Kontrolør\*****A. J. KOFOED,****generaldirektoratet,**

døde den 12. april 1957, 81 år gammel.

Ved A. J. Kofoed's 50 års jubilæum i 1942 skrev afdøde kontrolør F. Scharling en udførlig omtale af kontroløren, der for størstedelen af sin lange

**Assistent\*****P. HOTHER KROGH,****København L.,**

døde den 10. august 1957, 78 år gammel.

P. H. Krogh omtales ved sin 75 års fødselsdag i 1954 i årbogen som en fortrinlig kollega, der gennem årene bevarede sit gode humør til trods for, at han allerede i 1922 måtte tage sin afsked på grund af sygdom. Han begyndte sin



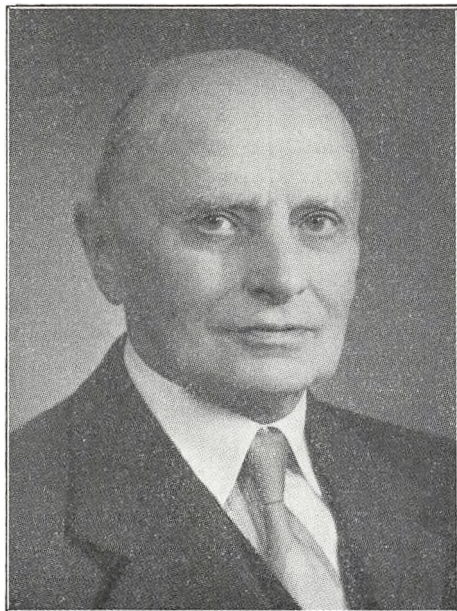

tjeneste i Struer og var i nogle år i Fredericia og Nakskov, indtil han i 1919 kom til København.

#### Postmester\*

**L. G. H. von LINSTOW,**  
**Jellinge,**

døde den 7. januar 1957, 69 år gammel.

v. Linstow var af gammel embedsmandsslægt, hans farfar var amtsforvalter, såvidt jeg husker i Flensborg, og hans far blev 1885, 27 år gammel, postekspeditør på Læsø (Byrum), hvor Linstow blev født i 1887. 1898 overtog faderen embedet i Nordby Fanø, og blev 1911 postmester i Saks-købing. Så hurtigt avanceredes den gang. 1905 begyndte L. G. H. v. Linstow sin gerning ved postkontoret i Århus, 1913 blev han assistent i Langå, hvor han fandt sin trofaste hustru, Agnes Hansen, datter af den kendte, initiativrige postmester Johs. L. G. Hansen, Langå (senere Skanderborg) — søndagsbrevets fader. Efter en læn-gere periode som afløser blev han i 1919 assi-

stent i Skanderborg, 1930 kontrolør II i Århus, 1936 bestyrer af postekspeditionen i Risskov og 1. maj 1941 postmester i Jellinge. Netop var han og fru faldet godt til i den gamle stad og som overalt, hvor han havde været, havde skabt respekt om sit virke og fundet gode venner, da sygdom i form af hjertelidelse og sukkersyge meldte sig og kastede sine skygger over hjemmet; og skønt det efter Linstows skik sjældent nævntes, gjorde sygdommen hans gerning byrdefuld. Sukkersygen førte svagsyn med sig, og allerede i 1949 — 62 år gammel — så han sig nødsaget til at give op og flyttede til Århus. 8 år fik han lov til her at leve sit liv i ro med sin gode hustru og med børnene, en søn og en datter i sin nærhed. Trods tiltagende, mod slut næsten total blindhed førte Linstow her i det stille sikkert et meget lykkeligt liv. Det var altid hyggeligt at træffe dette ægtepar, som var modnet i livets skole, og i hvis tale aldrig sporedes klage over deres livsaftens ublide skæbne. Det var, som fru v. Linstow stilfærdigt siger, let for mig at pleje, passe og følge min mand, fordi der aldrig var klage i hans mund.

Jeg har kendt v. Linstow siden vi mødtes første gang som unge i Århus i 1908, og fru



Linstows ord passer til hans hele karakter, som jeg fandt den. Han var altid pligtro og stillede ikke små krav til sig selv, hvadenten der var tale om mennesket, postmanden, ægtemanden eller familiefaderen. Alt, hvad han foretog sig, skete efter rolig og moden afvejen af, hvad der var rigtigt, og han levede sit liv i medgang og modgang på en måde, som det sømmer sig en mand af ædel slægt til ære for sin etat og sin familie, tro og agtsom.

Arhus i september 1957.

*H. Emborg.*



**Kontrolør I\***  
**H. P. LORENSEN,**  
**Nykøbing Falster,**

døde den 8. juni 1957, 87 år gammel.

Kontroløren har det meste af sin tid gjort tjeneste i Nykøbing Falster, fra han i 1894 blev assistent, indtil han i 1935 tog sin afsked som kontrolør I. Kontrolør Lorensen er i artikler i årbogen 1945 og 1955 af hhv. postmester T. K. de Fine Olivarius, Ebeltoft, og kontorassistent frk. Ellen Eriksen, Nykøbing Falster, omtalt som tjenestemand og som privatmenneske.

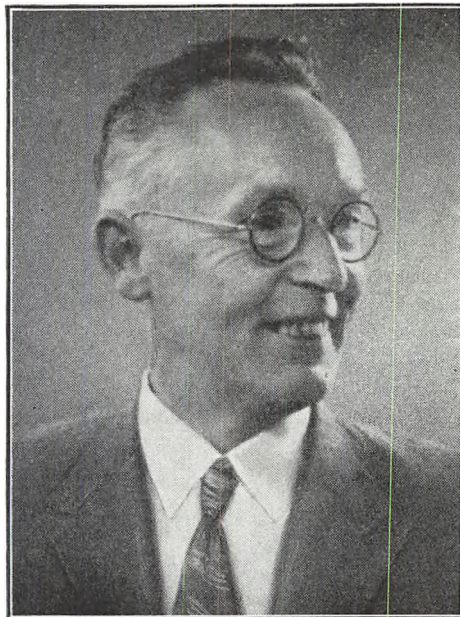

**Kontrolør\***  
**N. N. L. LUNDT,**  
**Aalborg,**

døde den 3. marts 1957, 73 år gammel.

Kontrolør Lundt var bornholmer, sin afstamning røbede han gennem sin bornholmske accent, hvilket jeg regner for en dyd. Enhver, enten han er fynbo, bornholmer, jyde, sjællænder, københavner o.s.v., bør i sin tale bevare visse karakteristiske dialektudtryk, der farver sproget, gør det smidigere og mere udtryksfuldt og skærmer mod altfor stor ensretning.

Lundt indtrådte i telegrafvæsenet i 1902. Efter uddannelsesårene blev han assistent i Næstved i 1907. I 1914 kom han til Ålborg, hvor han avancerede til kontrolør II og kontrolør I.

Da jeg kom til Ålborg i 1940 var han leder af postkontorets avisafdeling. Det var et stort og omfattende arbejde, som Lundt udførte med omhu og akkuratesse. Han havde gode forhandlingsevner og havde et glimrende samarbejde med bladkontorerne i Aalborg.

Han havde meget lune og kunne på en stilfærdig måde give udtryk herfor. Hans gode humor og hans poetiske åre var med til at kaste

glans over de kammeratlige samvær, han deltog i.

På grund af et lidt vaklende helbred måtte Lundt tage sin afsked kort tid før han fyldte 66 år. Han blev boende i Aalborg, men delte sin tid mellem Limfjordsbyen og København, hvor hans børn var bosat.

*J. B. Nikolaisen.*

#### **Postmester\***

**A. F. M. MADSEN, R\*,  
Nakskov,**

døde den 28. juni 1957, 88 år gammel.

Postmesteren blev født i Odense 8. februar 1869 og fik sin første læretid på Fyn og var her indtil 1920 under avancement til kontrolør II i Svendborg 1912 og kontrolør I og bestyrer af Odense 1 i 1916. I 1920 kom udnævnelsen til postmester i Nakskov, et embede A. M. F. Madsen havde indtil 1938, da han tog sin afsked.

#### **Kontrolør**

**H. C. J. MEYER,  
Kolding T.,**

døde den 3. december 1956, 66 år gammel.

Alle på Kolding T. har mistet en god ven og en arbejdskammerat af de allerbedste. Det gælder både gamle og unge. Meyer havde en særlig evne til at få de unge med i arbejdet og få deres interesse for tjenesten frem. Det skyldtes vel nok, at Meyer altid selv gav, hvad han overhovedet kunne. Han var hjælpsom som få og ualmindelig godt inde i forstærkerarbejdet. Tjenesten var for Meyer nr. 1. Det var ligegyldigt, på hvilken tid af døgnet der var fejl i bfc-afdelingen, så var Meyer parat til at tage fat. Fejlen skulle rettes, og rettet blev den. Der var både humør og tempo på.

Personligt savner jeg Meyer meget. Det var hyggeligt, når det rigtig havde brændt på i bfc-afdelingen, og alt igen var roligt, så kunne Meyer lige få tid til en afslapning og en sludder på 5—10 minutter, iden det gik løs igen. Også

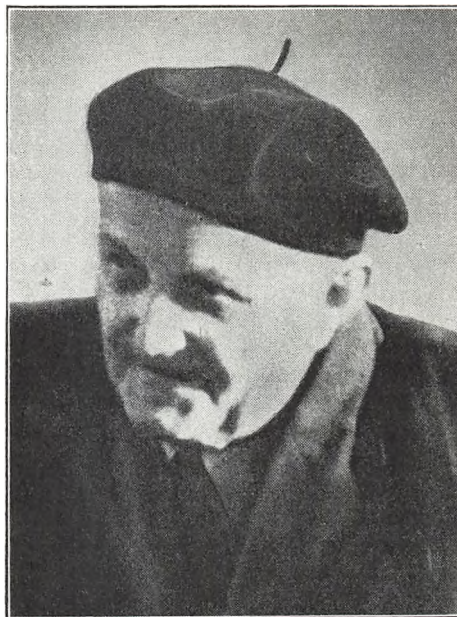

privat savner både min kone og jeg Meyer, han var altid ved vore små sammenkomster underholdende og i godt humør.

Meyers minde vil leve længe ved Kolding T.

*Viggo Christiansen.*

**Assistent,  
frk. T. M. MEYER,  
rigstelefonkontoret,**

døde den 15. november 1956, 62 år gammel.

Alt for tidligt, syntes man, og ikke mindst vi, hendes nærmeste venner, kunne slet ikke forstå, at vi ikke skulle se hende mere. Så forfærdende hurtigt — ja, fra dag til dag — var det gået nedad med hendes helbred i løbet af kun 2 måneder.

Pligtopfyldende som Thora Meyer var, må hun have udvist en utrolig viljekraft, siden hun kunne bestride arbejdet på de travle pladser på rigstelefonen lige til den dag, enhver kunne se, at hun var alvorligt syg. Selv sagde hun, at hun det sidste halve år havde følt, at hun ikke levede længe.





Thora Meyer var en kollega og ven af de allerbedste, af dem som deler andres glæder og sorger, og altid er parat til at hjælpe, hvor hjælp tiltrænges. Hun var et så levende menneske, så man stadig ser hende for sig, og en af den slags kolleger og venner, som man vil savne dybt.

Hendes minde vil leve blandt kolleger på rigstelefonen.

*Gudrun Oppermann.*

### Postmester\*, kaptajn

**T. P. A. MØLLER, R\***,

**København 11,**

døde den 4. april 1957, 73 år gammel.

Da postmesteren den 1. december 1953 faldt for aldersgrænsen og måtte sige den etat farvel, som han så trofast havde tjent i over 50 år, havde vi, som havde haft »kaptajnen« (postmester Thyge Møllers nom de guerre) som chef, troet, at postmesteren ville få et langt otium, da han tilsyneladende var rask og rørig, trods den store sorg, der så kort forinden hans afsked, havde ramt ham, hans kære hustrus død, der



yderligere forårsagede en stor omvæltning i postmesterens tilværelse, der nok kunne synes vanskelig at forlige sig med; men Thyge Møller tog livets tilskikkelser, som de faldt, og fik det bedste ud af tilværelsen.

Lykkeligt for ham var det, han havde sine søster, som viste så stor forståelse for hans skæbne, og med hvem han tilbragte mange fredelige og hyggelige stunder.

I årbogen 1949 har postmester Marius Sørensen, lufthavnen, omtalt Thyge Møllers postale løbebane i anledning af 50 års jubilæet.

Undertegnede, der i flere år først på K.5 og senere på K.11, har haft den store glæde at være under Thyge Møllers regime, vil altid minde postmesteren som en dygtig og forstående chef. Man gik aldrig forgæves til postmesterens dør det være sig i tjenstligt som i personligt anliggende; Thyge Møller var altid forstående, og hans varme hjerte fornægtede sig aldrig. Jeg kunne have ønsket postmesteren et glad og fredfyldt otium med sin frue i den hyggelige villa i Hellerup, men så skulle ikke være. Jeg kan kun være glad og taknemlig for, at jeg fik lov at have Thyge Møller som chef de sidste år, han var i »væsenet«.

*Ebba Becker.*

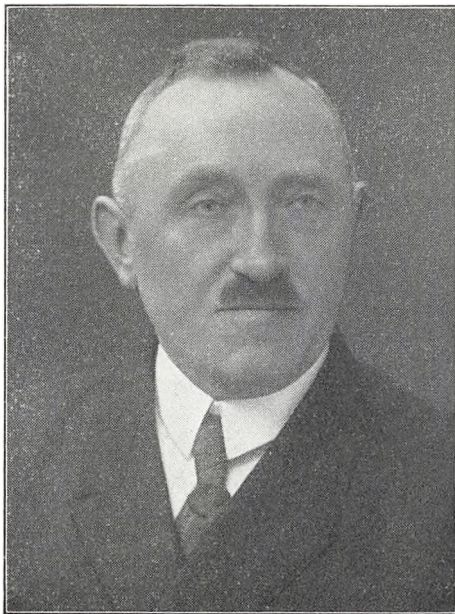

## Kontrolør II

### PETER NICOLAISEN, Sønderborg,

født den 6. November 1887 82 Aar gammel.

En Gang i den tyske Tid kom gamle Frøken Timm ind paa Postkontoret i Sønderborg og spurgte om ti 10 Pfennigs Frimærker.

»Hier wird nur deutsch gesprochen« — og så blev Indleveringsruden kaldet i for Næsen af Frk. Timm.

»Kom her«, sagde Naboassistenten, »saa skal jeg expedere Dem paa dansk«.

Det er betegnende for Nicolaisens ranke danske Holdning, at han uforknyttet demonstrerede den overfor sin rabierte tyske Kollega.

Uden Betænkning gik Nicolaisen i 1920 i dansk Tjeneste, kom til Uddannelse i Vejle. Han kunde være blevet Kontrolør II, men det ønskede han ikke før han var blevet fuldt ud fortrolig med dansk Posttjeneste. Han var Assistent indtil han i 1921 blev Kontrolør i Horsens, fra 1924 i Sønderborg. Han søgte aldrig bort, ønskede ikke at forlade sin Fødeby, hvor han havde gaaet i Skole som Lærer Knutzen, Generaldirektørens Farbroder.

Han var Idealet af en Postmand: dygtig og samvittighedsfuld, førte sit Avisregnskab saa fint, at det aldrig har indbragt ham en Antegnelse.

Medfødt naturlig Autoritet, i Forening med et mildt og venligt Væsen gjorde ham agtet og afholdt af alle.

Han havde to Fejl: han var beskeden og — ugift.

Blandt de mange dygtige, brave og loyale Medarbejdere, jeg har haft den Ære og Glæde at tjene sammen med i 24 Aar i Sønderborg, staar Nicolaisen ubetinget i forreste Række.

Sønderborg, den 27. 11. 1957. M. O. Ræder.

## Post- og telegrafkasserer,

### A. E. P. NIELSEN,

#### Århus,

døde den 10. maj 1957, knap 59 år gammel.

Nielsen, der den 1. april 1956 kom fra kassererstillingen i Haderslev, fik således kun lov at virke i kort tid her i Århus.

»Tavse«, som han mellem sine gamle telegrafkolleger kaldtes, var et fint og dygtigt menneske, elskværdig og lun i replikken.

Efter lang søgen havde han fundet sig et dejligt hus på en stille villavej i Åbyhøj, hvor han og fru havde glædet sig til sammen at tilbringe en række lykkelige år.

Nielsen efterlader sig hustru, der fortsat vil blive boende i villaen, Kr. Koldsvej 10, Åbyhøj, samt en søn, der har egen forretning (indenfor teaktræbranchen) i Bangkok.

K. Kristensen.

## Postmester

### V. L. NIELSEN,

#### København 34,

døde den 29. juni 1957 knap 70 år gammel.

Postmesteren har næsten udelukkende haft sin tjeneste i København, siden 1936 har han været postmester ved indleveringspostkontor 34.



**Postmester**  
**V. OLESEN,**  
**Ølgod,**

døde den 17. november 1957 64 år gammel.

Det var med vemod, vi modtog meddelelsen om postmester Olesens død, men budskabet kom ikke helt overraskende, for hans helbred havde den senere tid ikke været godt.

Som Olesen plejede hvert år, var han også i år i sin sommerferie på en længere biltur, og medens han med sin familie opholdt sig i Hjørring, blev han syg og måtte indlægges på Hjørring sygehus. Han kom sig så meget, at han efter nogle måneders forløb kunne tage hjem, og efter nogen tids rekreation følte han sig så rask, at han kunne genoptage sit arbejde. Han fik dog pludselig et tilbagefald og måtte atter indlægges på sygehuset, denne gang i Varde, og her indhentede døden ham efter et par ugers forløb.

Olesen befandt sig godt som postmester i Ølgod, hvor han fik lov at virke i 12 år trofast bistået af sin energiske hustru, som var lige så ivrig i at tjene etaten som han selv. Han var en beskeden mand, og han havde sin egen måde i mange ting, men han havde lune, og han var velset og afholdt såvel af publikum som af personalet. Han blev bisat i Esbjerg i stilhed, men hele personalet havde anmodet om at måtte overvære bisættelsen.

Vi, der lærte ham nærmere at kende, fandt i ham et menneske, som var ærlig og redelig i al sin færd, og vi føler ved hans bortgang savnet af hans noble personlighed. Størst vil savnet dog blive for hans hustru og søn.

Vi vil alle bevare mindet om postmester Olesen i taknemlighed.

*F. Fuglsang.*

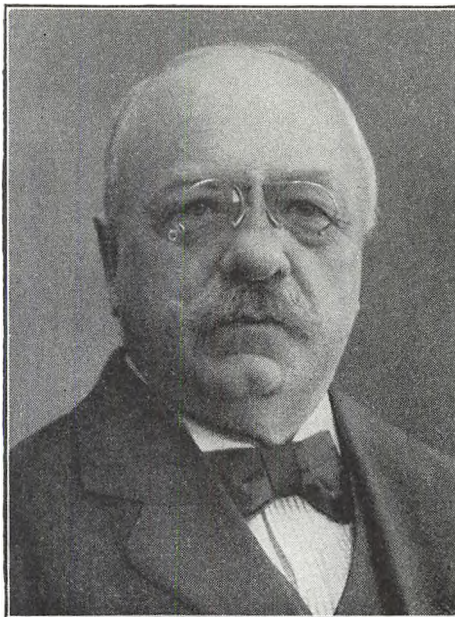

**Postmester\***  
**S. M. M. REINHOLD,**  
**Ullerslev,**

døde den 19. marts 1957, 86 år gammel.

Postmester Reinhold's postale virke kan opdeles i to epoker, hvoraf den første — og størst — tilbragtes som kørende og den anden mer rolige som postmester i Ullerslev. Ved sin afsked i 1935 tog han bopæl i Valby, hvor der var lejlighed til at vinke til dem, der nu gjorde tjeneste i bureauerne, når togene kørte forbi. Derom har jernbanepostmester P. Slivsgaard fortalt i sine artikler om den afdøde i årbogen 1945 og 1950 og samtidig givet en udførlig karakteristisk af postmester Reinhold.

**Kontrolør, cand. phil.**  
**A. AGERLIN PETERSEN,**  
**postgirokontoret,**

døde den 11. august 1957 kun 56 år gammel.

Kontrolør Agerlin Petersen begyndte i telegrafvæsenet i 1919, hvor han blev assistent i 1925. Senere gik han over til posttjenesten og har siden 1932 haft sin gerning ved postgirokontoret, hvor han i 1943 blev overassistent og i 1951 kontrolør.

**Postmester\***

**C. J. RINGSTRØM,**  
**Middelfart,**

døde den 28. februar 1957, 84 år gammel.

Årbogen har tidligere bragt omtale af den afdøde første gang i 1938 og senere i 1947 og 1952. Postmester Ringstrøm kunne ved sin afsked i 1942 se tilbage på et langt virke i etaten og uddybende dette i sin artikel: »Fra diligencernes dage og andre postale erindringer for 60—70 år tilbage« i årbogen 1957 side 253.

**Kontrolør\***

**A. V. ROSBAK,**  
**Århus T.,**

døde den 24. februar 1957, 82 år gammel.

Kontroløren tiltrådte sin tjeneste i telegrafvæsenet i 1889 og efter en årrække i København kom han til Århus T., hvor han var til sin afsked i 1942. Da kontrolør Rosbak i 1939 fejrede sit 50 års jubilæum, bragte årbogen en omtale, skrevet af afdøde postmester I. C. Møller og i 1954 sendte gamle kolleger og medarbejdere ved stationsleder Aage Nielsen sin hilsen til 80 års fødselsdagen gennem årbogen.

**Stationsleder\***

**J. L. SICK,**  
**Nykøbing Falster,**

døde den 16. januar 1957 70 år gammel.

J. L. Sick har siden 1901 været beskæftiget i telegrafvæsenet, først i Fredericia og siden 1921 på Lolland-Falster, hvor han var kontrolør II i Nakskov indtil 1926, da han kom til Nykøbing Falster som kontrolør I. I 1942 kom udnævnelsen til stationsleder ved telegrafafdelingen, en stilling han havde, til han tog sin afsked i 1954.

**Assistent\***

**E. SAHLERTZ,**  
**København,**

døde den 24. juli 1957, 83 år gammel.

Assistent Sahlertz virkede for størstedelen ved avispostkontoret, indtil han på grund af svigtende helbred måtte søge sin afsked i 1924. Iøvrigt henvises til den udførlige omtale af assistent Sahlertz, skrevet i årbogen 1944 af afdøde kontrolør R. C. E. Jensen, generaldirektoratet.

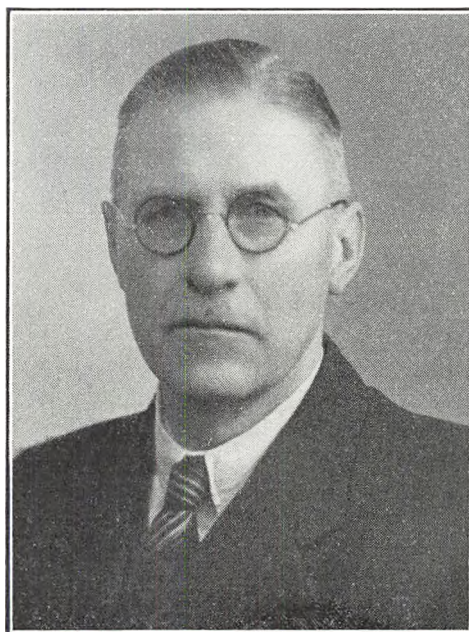
**Postmester\*, løjtnant**

**P. V. SUADICANI, R\*,**  
**Varde,**

døde den 6. april 1957, 73 år gammel.

Postmesteren havde gjort tjeneste flere steder på Fyn og i Jylland, da han blev postmester i Ribe 1937. I 1942 forlagdes residensen til Varde hvor postmesteren var chef indtil sin afsked i 1952.

Postmester A. H. Koblen, Sønderborg, har i årbogen 1949 skrevet om den afdøde.



**Stationsleder**

**K. A. WOLF,**  
**rigstelefonkontoret,**

døde den 2. marts 1957 59 år gammel.

Stationsleder Wolf indtrådte i telegrafvæsenet 3. juli 1914 og blev i 1920 assistent. Fra 1921—1927 var han i generaldirektoratets tjeneste, og efter nogle år ved København T. gik turen til Odense fra 1934—1936. I 1936 kom udnævnelsen til over-assistent ved rigstelefonkontoret, hvor K. A. Wolf i 1944 blev kontrolør og 1955 stationsleder.

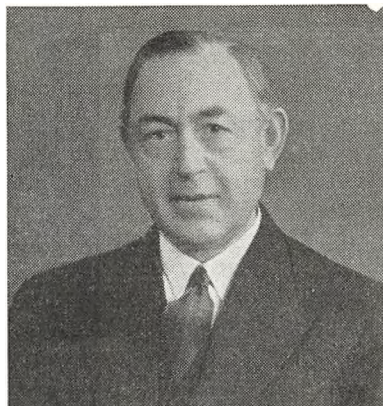
**Kontrolør**

**S. F. K. GANG,**  
**rigstelefonkontoret,**

døde den 15. juni 1957, 57 år gammel.

Gangs helbred havde ikke været helt godt de senere år. Under en sygdomsperiode først på sommeren lod han sig indlægge på hospital til undersøgelse af hjertet, og her standsede en blodprop dets slag.

Budskabet om hans alt for tidlige bortgang blev modtaget med sorg af hans venner og kolleger.

Gang vil blive savnet meget på rigstelefonkontoret både på grund af hans fine væsen og store dygtighed. Pligttopfyldende og samvittighedsfuld, altid hjælpsom og med et vindende smil vil han mindes som en helstøbt personlighed.

Gangs enestående sprogtalet må også nævnes. Foruden tysk, fransk og engelsk talte Gang flydende italiensk, spansk, flamsk, portugisisk og havde fint kendskab til en del andre sprog, f. eks. læste han polske, jugoslaviske og tjekniske aviser.

Jeg har haft den glæde at samarbejde med vennen Svend Gang adskillige år på rigstelefonkontoret, men jeg vil særlig mindes ham de gange ved verdensmesterskaberne i cykelløb herhjemme, hvor vi sammen med overassistent B. J. Bentzen betjente rigstelefonerne på Ordrupbanen for journalister fra hele verden. Her var Gang rigtig i sit es, og alle sprog flød fra hans læber, når han samtidig talte med en halv snes journalister på hvert sit spørgsmål.

Gangs minde vil altid blive holdt i ære af dem, der har kendt ham.

A. R. Høiby.

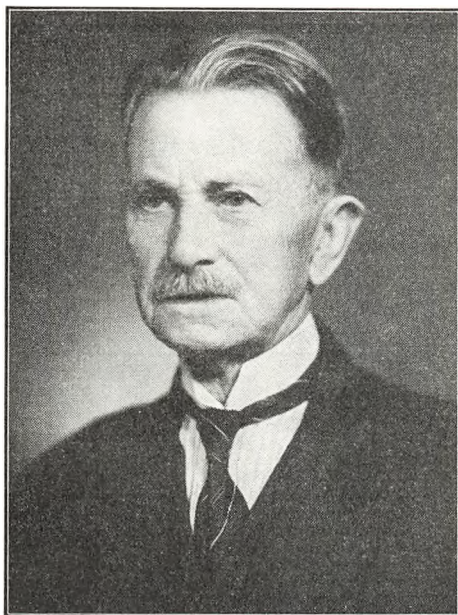
**Hovedkasserer\***

**P. C. P. WOLMER,**  
**København R.,**

døde den 27. juli 1957, 90 år gammel.

Hovedkassereren, der tog sin afsked i 1953, havde virket i telegrafvæsenet fra sin indtræden i 1882.

Hovedkasserer Wolmer var en dygtig og interesseret tjenestemand, der i en årrække var kasserer i Post- og Telegrafvæsenets Pensionistforening og har desuden været medlem af Birkerød sogneråd.



**Assistent**

**frk. A. M. W. HANSEN,  
Kolding T.,**

døde den 27. september 1957, 68 år gammel.

Med dyb vemod erfarede vi om dødsbudskabet, der kom så brat for os alle. Agnes Winther Hansen tog sin afsked fra post- og telegrafvæsenet den 1. marts 1954, det blev således kun et kortvarigt otium, der blev hende forundt. »Winther« var af gammel fredericiaslægt, indtrådte i telegrafvæsenet som elev i 1907 og var i en årrække tilknyttet Fredericia T.

I 1932 kom hun til Kolding, hvor hun virkede i 22 år.

»Winther« var en livsglad natur, der spredte solskin, hvor hun kom frem. Vi vil savne hendes smil og sprudlende livsglæde. Altid var hun med til at sætte humøret op, enten det var i det daglige virke eller i en kreds af venner, hvor hun forstod at værdsætte selskabeligheden.

En egenskab, der særlig prægede »Winther« var tilfredsheden, som desværre ikke alt for mange af vi mennesker er præget af.

Vi, der stod »Winther« nær, vil altid mindes hende som en elskelig og hjælpsom kollega, og vi vil altid værne om hendes minde.

*J. K. Holbech.*

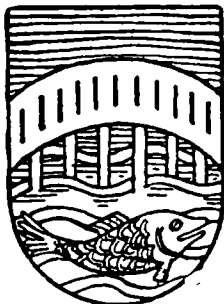

Aktieselskabet

**Landbobanken i Skive**

Salling Bank

Skive

Telefon: 700

**SKIVE ANDELSSLAGTERI**

Telefon: 1700

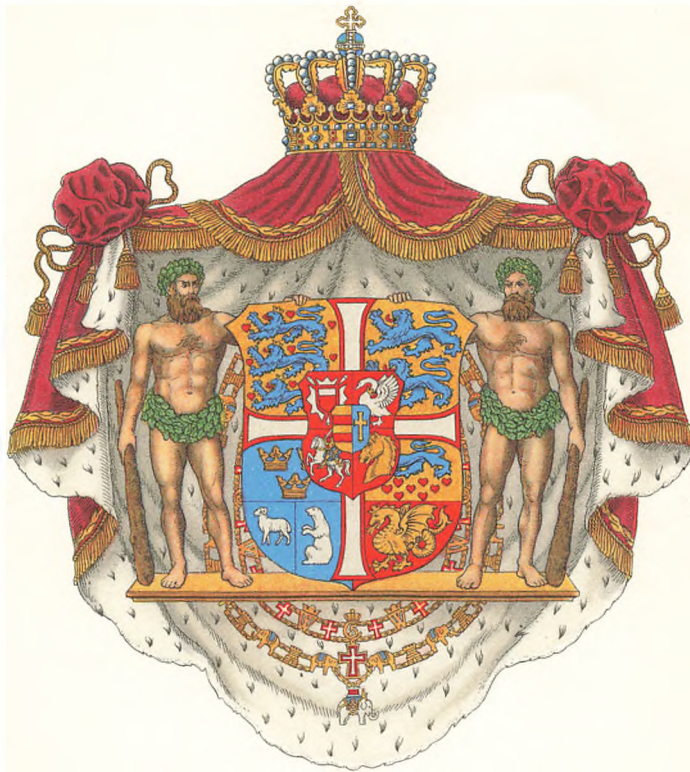

*Trykningen af Den Danske Statstelegrafs festblanket LYK 2  
med rigsvåbnet er udført i 6 farver og guldbronce i offsettryk af*

**F. E. BORDING A/S**  
*Bogtryk - Offsettryk*

Borgergade 16 - C 701 - København K

# PERSONALET

I

## POST- OG TELEGRAFVÆSENET

---

DEN 1. DECEMBER 1957





## INDHOLDSFORTEGNELSE:

	Side		Side
<b>I. Personalet i 1.—10. og 17. lønningsklasse samt medhjælperere og elever (færgepersonale se afd. III):</b>			
Generaldirektoratet.....	327	6. lønningsklasse.....	402
Distriktsmyndighederne.....	330	7. lønningsklasse.....	411
Ingeniørdistrikterne og andre tekniske virksomheder.....	331	9. lønningsklasse.....	425
Postgirokontoret.....	334	Assistentpersonale uden for nummer.....	440
Jernbanepostkontorerne.....	341	Medhjælperere.....	440
Det københavnske postområde.....	342	Elever.....	444
Postkontorer i 1. distrikt.....	354	Tegnere (10. lønningsklasse).....	451
- i 2. -.....	361		
- i 3. -.....	368	<b>II. Personalet i 11.—16. lønningsklasse (færgepersonale se afd. III):</b>	
- i 4. -.....	374	Generaldirektoratet.....	455
Færerne.....	378	Overpostmesterens kontor.....	455
Telegrafkontorer.....	378	Postgirokontoret.....	456
Kontoristpersonale uden for nummer.....	394	Jernbanepostkontorerne.....	457
I militærtjeneste.....	395	Det københavnske postområde.....	465
Anciennitetslister for det i afdeling I opførte personale i 1.—10. lønningsklasse samt medhjælperere:		Postkontorer i 1. distrikt.....	519
Generaldirektør.....	396	- i 2. -.....	532
Afdelingschefer.....	396	- i 3. -.....	549
1. lønningsklasse c med bestillingstillæg.....	396	- i 4. -.....	566
1. lønningsklasse c.....	396	Færerne.....	576
2. lønningsklasse.....	396	Uden for nummer.....	576
3. lønningsklasse.....	397	Telegrafkontorer.....	577
4. lønningsklasse.....	398	Ingeniørdistrikterne og andre tekniske virksomheder.....	579
5. lønningsklasse.....	399		
		<b>III. Personalet ved post- og telegrafvæsenet færgesteder..</b>	<b>589</b>

### FORKORTELSER:

ass.....	assistent	P.....	indtrådt i postvæsenet
blanketdep.....	blanketdepotet	postbudfagp.....	fagprøve for postbudpersonalet
bogh., boghkt.....	bogholderikontoret	postv.....	postvæsenet
D.M.....	dannebrogsmand	r.....	radiouddannelse
e., ekspkt.....	ekspeditionskontor	rf.....	radio- og forstærkeruddannelse
etatsm. ans.....	etatsmæssig ansat eller ansættelse	R <sup>1</sup> .....	ridder af 1. grad af Dannebrog
f.....	forstærkeruddannelse	R*.....	ridder af Dannebrog
fagp.....	fagprøve	rev., revkt.....	revisionskontoret
fagp.II.....	fagprøvens 2. del	r.ing., radioingeniørtj.....	radioingeniørtjenesten
gdir.....	generaldirektoratet	skr.....	generaldirektoratets skrivestue
ingd.....	ingeniørdistrikt	T.....	indtrådt i telegrafvæsenet
ingeniørass.....	ingeniørassistent	telegraflaborat.....	telegraflaboratoriet
kabel, kabelingeniørtj.....	kabelingeniørtjenesten	tgrafv.....	telegrafvæsenet
kontorass.....	kontorassistent	t.k., tekn.kt.....	teknisk kontor
kontortj.....	kontortjenesten	tlf.....	telefonvækslerbordet i generaldirektoratet
ktr.....	kontrolør, postkontrolør	Tp.....	indtrådt i telegrafvæsenet og bestået prøven i postfagene
kørs.....	postkørselskontoret i København	u.f.nr.....	uden for nummer
lab.....	telegraflaboratoriet	værk.....	post- og telegrafvæsenets værksteder
maskinass.....	maskinassistent		
mat., materieldep.....	materieldepotet		
mund., munderingsdep.....	munderingsdepotet		
oass.....	overassistent		
opl.....	postvæsenets oplysningskontor og returpostkontoret		

\* foran postbudes stillingsbetegnelse betegner, at den pågældende er afløser.

° efter tidsangivelsen for u.f.nr. eller ude af postv. eller tgrafv. betegner, at det pågældende tidsrum ikke trækker fra tjenestancienniteten.

# I. Personalet i 1.—10. og 17.lønningsklasse

samt medhjælpere og elever.

(Færgepersonale se afd. III).

## Generaldirektoratet.

	Ancien- nitets- nr.		Ancien- nitets- nr.
<b>Generaldirektør.</b>			
cand. jur. K. J. Jensen, K. <sup>1</sup> , D.M.			
<b>Afdelingschefer.</b>			
cand. jur., translør J. A. B. Krog, K., D.M.			
M. C. Nielsen, R.*			
civilingeniør G. V. C. Pedersen, R. <sup>1</sup>			
<b>1. ekspeditionskontor.</b>			
kontorchef D. B. Olsen	43		
ekspeditionssekretær A. E. Struve	80		
fuldmægtig H. H. Christensen	263		
— S. Axelsen	373		
— K. Clausen	442		
kontrolør P. M. Lyng	20		
overassistent, cand. jur. H. Folmer-Skov	524		
assistent H. G. D. Hansen	299		
— N. K. Sørensen	326		
— K. N. A. Jensen	342		
<b>2. ekspeditionskontor.</b>			
kontorchef, cand. jur. V. P. A. Thinggaard	25		
ekspeditionssekretær, cand. polit. V. E. Carstensen	110		
fuldmægtig H. M. Jensen	332		
overassistent O. N. Nielsen	484		
assistent S. A. Hansen	208		
Munderingsdepotet:			
munderingsforvalter J. S. Møller	102		
overassistent, cand. phil. N. P. Nielsen	244		
<b>3. ekspeditionskontor.</b>			
kontorchef, translør J. M. S. Andersen	26		
ekspeditionssekretær, translør frk. G. U. Andersson	75		
fuldmægtig, cand. jur. H. E. Nielsen	264		
— E. J. Vintersborg	281		
— T. W. Madsen	371		
overassistent J. V. Carstensen	30		
— E. K. Nielsen	258		
assistent fru A. Mortensen	186		
— L. Nielsen	234		
Generaldirektoratets kassererforretninger:			
post- og telegrafkasserer, cand. jur. S. A. O. L. Grandjean-Rasmussen	77		
<b>4. ekspeditionskontor.</b>			
kontorchef, translør K. J. A. Lomholdt	1		
ekspeditionssekretær — —			
overkontrolør C. B. Nielsen	129		
fuldmægtig H. Pedersen	443		
kontrolør fru M. E. Frandsen	358		
— A. H. Lindblad	362		
overassistent A. J. A. Nielsen	281		
— frk. A. C. C. Petersen	399		
— F. H. Kristensen	536		
— H. K. Nielsen	541		
— E. R. T. Henriksen	587		
assistent J. F. Nielsen	298		
<b>5. ekspeditionskontor.</b>			
kontorchef P. Nielsen	39		
ekspeditionssekretær V. V. Frederiksen	128		
fuldmægtig H. B. Mondrup	293		
— J. G. Søndergaard	386		
assistent B. S. Madsen	228		
<b>1. teknisk kontor.</b>			
afdelingsingeniør, cand. polyt. B. Nielsen	13		
kontrolør frk. A. Winther	79		
— K. G. N. Hansen	353		
overassistent J. F. Pedersen	540		
— P. V. Larsen	612		
assistent S. E. Jensen	253		
<b>2. teknisk kontor.</b>			
afdelingsingeniør, cand. polyt. H. Laursen, R.*	5		
telegrafingeniør I, cand. polyt. I. H. Larsen	38		
— cand. polyt. H. E. Madsen	41		
fuldmægtig W. A. N. Horn	282		
— S. C. Nielsen	294		
overassistent fru E. Honoré-Larsen	35		
— A. L. Tømmerup	382		
— N. J. Højgaard	494		
assistent A. J. Haulrich	260		
— G. Frank	271		
<b>3. teknisk kontor.</b>			
kontorchef, cand. jur. B. M. Andersen	27		
telegrafingeniør II, cand. polyt. S. A. Berring	11		
arkitekt L. S. C. Hansen, R.* (4. lkl.)	21		
overkonstruktør N. R. Svendsen	67		
fuldmægtig, cand. jur. A. V. Sørensen	116		
kontrolør J. V. Vasby	357		
arkitekt J. K. Andersen (6. lkl.)	245		
konstruktør i 6. lkl. A. G. Berthelsen	208		
— A. Christensen	411		
ingeniør i 7. lkl. H. J. H. A. Langenholt	459		
konstruktør i 7. lkl. L. E. Uth	177		
— V. Andreasen	200		
— C. G. F. Højberg	206		
assistent A. O. Pihl	192		
Blanketdepotet:			
blanketforvalter E. T. Bjørn	15		
overassistent A. E. Rasmussen	417		
Materieldepotet:			
materialeforvalter H. N. Lyager	101		
overassistent B. C. Skovgaard	141		

	Ancien- nitets- nr.		Ancien- nitets- nr.
<b>Bogholderikontoret.</b>		<i>(revisionskontoret)</i>	
kontorchef, cand. polit. J. Jensen, R. <sup>1</sup> . . . . .	5	overassistent frk. L. M. Theill . . . . .	72
ekspeditionssekretær, cand. polit. A. H. C. Christensen	57	— frk. A. L. Wændelin . . . . .	73
fuldmægtig P. E. L. Søndergaard . . . . .	385	— frk. J. Voigt . . . . .	416
overassistent S. A. Dalggaard . . . . .	332	— S. A. Ellegaard . . . . .	437
— E. B. Nielsen . . . . .	496	— M. V. Kjærsgaard . . . . .	487
		— B. W. Nordbo . . . . .	523
<b>Revisionskontoret.</b>		assistent, transløtør K. E. Enochsén . . . . .	61
kontorchef C. E. Løye, R.* . . . . .	12	— G. H. Andersen . . . . .	297
ekspeditionssekretær, cand. jur. B. G. Linder . . . . .	34	— S. L. Kristensen . . . . .	395
overkontrolør frk. A. M. Munch . . . . .	61	<b>Sekretær hos generaldirektøren.</b>	
fuldmægtig, cand. jur. A. V. Gjerløv-Christensen . . . . .	39	kontrolør fru A. Jessen . . . . .	199
kontrolør, transløtør E. C. Aslund . . . . .	29	<b>Forstanderinde i skrivestue (17. lkl. a).</b>	
— fru G. D. Klíxbúll . . . . .	153	frk. I. Jensen, F.M.2., (f. 5.7.93, kontorist 1.12.17, kontorassi- stent II 1.11.26, formand i generaldirektoratets skrivestue 1.4.34, forstanderinde i skrivestue 1.4.39).	
— E. Kunst . . . . .	388		
— S. H. Stensig . . . . .	391		
overassistent fru B. I. Wichmand . . . . .	61		

**Kontoristpersonale.**

	Kontor	Født	Kon- torist	Kontor- assistent II	Kontor- assistent I	Anmærkninger
cand. phil. frk. A. M. F. B. C. Gleerup . . . . .	rev.	8.1.97	1.7.16*	1.10.19	1.4.46	*skriver
frk. A. J. Jansen . . . . .	mund.	14.1.93	1.2.18	1.3.21	1.4.46	
frk. J. V. Petersen . . . . .	rev.	6.12.95	1.5.17	1.11.22	1.4.46	
frk. S. E. Willemann . . . . .	rev.	3.4.91	1.4.11	1.5.24	1.4.46	
fru J. C. Schwarz . . . . .	1.e.	10.11.98	1.7.17	1.7.26	1.4.46	
fru K. K. S. Friis . . . . .	4.e.	14.3.97	1.5.18	1.7.31	1.4.46	u.f. nr. 1.1.19—31.3.20.
frk. H. H. Dolleris . . . . .	bogh.	21.8.01	1.9.21	1.5.37	1.4.46	
frk. E. S. S. Jakobsen . . . . .	rev.	6.2.02	1.3.19	1.11.37	1.4.46	
transløtør fru H. Bensby . . . . .	1.t.k.*	30.3.10	1.4.34	1.10.39	1.4.46	* (med tjeneste hos chefen for teknisk afdeling.
frk. K. M. Rosted-Løvgreen . . . . .	1.e.	27.5.08	1.6.32	1.5.42	1.4.46	
frk. M. Pedersen . . . . .	1.t.k.	9.11.02	1.12.22	1.4.43	1.4.47	
frk. I. H. Boye . . . . .	3.e.	1.8.16	1.8.40	1.10.46	1.4.49	
fru E. M. Kirchhoff . . . . .	4.e.	21.1.12	1.2.36	1.4.46	1.4.52	
frk. A. Andersen . . . . .	2.t.k.	4.3.12	1.4.36	1.4.46	1.4.52	
frk. V. B. L. Andersen . . . . .	skr.	20.3.10	1.4.34	1.4.46	1.4.53	
fru I. L. Wiuff . . . . .	bogh.	18.8.13	1.9.37	1.4.46	1.4.53	
frk. E. R. Svensson . . . . .	4.e.	8.12.13	1.1.38	1.4.47	1.4.54	
frk. E. Høgh . . . . .	2.e.	7.4.19	1.5.43	1.4.47	1.8.54	
frk. M. J. Jensen . . . . .	2.t.k.	29.7.92	1.12.20	1.1.32	1.4.57	
frk. E. K. Pedersen . . . . .	mat.	31.3.02	1.4.22	1.6.44	1.4.57	
fru H. W. Holm . . . . .	rev.	13.5.98	1.5.18	1.2.32		
fru E. Dyboe . . . . .	tlf.	29.6.94	1.5.17	1.5.41		
fru S. K. B. Britsch . . . . .	rev.	29.12.01	1.1.22	1.11.41		
fru G. M. H. Bengtsen . . . . .	rev.	31.5.12	1.6.36	1.4.46		
fru G. E. Thomhav . . . . .	rev.	17.2.20	1.3.44	1.4.49		
frk. B. E. M. Hansen . . . . .	3.t.k.	14.10.20	1.11.44	1.4.49		
frk. A. Christensen . . . . .	2.e.	1.9.20	1.10.45	1.4.52		
fru E. M. H. Jensen . . . . .	tlf.	5.10.25	1.11.46	1.4.54		
frk. B. Søby . . . . .	4.e.	27.1.27	1.2.48	1.4.55		
frk. B. M. Sørensen . . . . .	3.e.	15.7.23	1.6.49	1.10.55		
fru L. M. Andersen . . . . .	1.t.k.	5.10.26	1.6.48	1.4.56		

fude af post- og telegrafv.  
(1.10.48—31.7.49)



	Kontor	Født	Kon- torist	Kontor- assistent II	Kontor- assistent I	Anmærkninger
<i>(kontoristpersonale)</i>						
fru L. J. Hegner.....	rev.	9.5.26	1.7.47	1.4.57		
fru A. M. Bregnhøj.....	5.e.	29.9.28	1.10.49	1.4.57		
fru G. Stub.....	bogh.	5.7.28	1.11.49	1.4.57		
frk. B. N. U. Weiss.....	1.t.k.	8.1.28	1.1.50	1.4.57		
fru L. Honoré.....	3.t.k.	7.5.28	1.6.49	1.10.57		
fru I. M. Andersen.....	rev.	1.11.28	1.1.50			
fru B. N. Jansson.....	1.t.k.	30.12.28	1.1.50			u.f.nr. 1.5.-31.10.55°.
fru E. H. Hansen.....	5.e.	11.1.29	1.2.50			
fru I. M. Due.....	3.e.	19.11.25	1.4.50			
fru O. V. B. Olsen.....	2.e.	19.7.29	1.8.50			
frk. V. W. Jensen.....	mund.	25.4.30	1.5.51			
frk. J. M. Fossil.....	2.t.k.	31.10.29	1.12.51			
fru L. K. Hansen.....	skr.	5.12.29	1.4.52			
fru J. Andresen.....	bogh.	10.1.30	1.11.52			
frk. E. B. Jensen.....	4.e.	11.3.32	1.4.53			
frk. A. G. Jespersen.....	3.t.k.	23.7.32	1.10.53			
fru G. Christensen (½ tj.).....	mat.	1.11.32	1.11.53			
frk. I. V. Hansen.....	4.e.	24.6.33	1.7.54			
fru I. Wortmann.....	2.t.k.	21.6.30	1.7.54			
frk. I. Brejl.....	2.e.	11.1.34	1.2.55			
fru I. Andersen.....	skr.	19.3.34	1.10.55			
fru K. B. W. Kubel.....	skr.	7.12.35	1.2.57			
frk. L. Boesen.....	1.e.	4.5.36	1.6.57			
frk. H. N. Rasmussen.....	skr.	29.5.34	1.12.57			
16 kontoristaspiranter.						

#### Kommissionen for post- og telegrafvæsenets fagprøver.

kontorchef D. B. Olsen, formand  
 afdelingschef M. C. Nielsen  
 overpostmester O. S. Olsen  
 overtelegrafinspektør O. B. Møller  
 kontorchef V. P. A. Thinggaard, tillige skoleforstander  
 telegrafingeniør I I. H. Larsen  
 tilfornordnet for Dansk post- og telegraforening, formanden,  
 overassistent F. R. Kristensen  
 tilfornordnet for Dansk postforbund, formanden,  
 pakmesterformand A. Nielsen  
 kontrolør P. M. Lyng, sekretær

#### Dansk post- og telegrafmuseum.

kontorchef J. M. S. Andersen, formand  
 overpostmester O. S. Olsen  
 overingeniør K. L. Larsen  
 postmester E. H. C. Mikkelsen  
 ekspeditionssekretær B. G. Linder  
 — A. H. C. Christensen  
 overtelegrafmester H. C. T. Petersen  
 fuldmægtig H. M. Jensen  
 kontrolør A. C. F. G. Madsen  
 — J. C. Petersen  
 post- og telegrafkasserer S.A.O.L. Grandjean-Rasmussen, kass.

#### Brevåbningskontoret.

post- og telegrafkasserer S. A. O. L. Grandjean-Rasmussen  
 ekspeditionssekretær V. V. Frederiksen  
 fuldmægtig A. V. Gjerløv-Christensen  
 — H. E. Nielsen

#### Frimærkekontrollen.

kontorchef P. Nielsen  
 overkontrolør frk. A. M. Munch  
 materialforvalter H. N. Lyager  
 munderingsforvalter J. S. Møller  
 fuldmægtig H. H. Christensen  
 — W. A. N. Horn

#### Generaldirektoratets translatørforretninger.

ekspeditionssekretær frk. G. U. Andersson (fransk)  
 kontrolør fru A. Jessen (fransk)  
 kontorassistent I fru H. Bensby (fransk)

## Distriktsmyndighederne.

	Ancien- nitets- nr.		Ancien- nitets- nr.
<b>Overpostmesterembedet i København.</b>		<b>2. overpostinspektorat (Fredericia).</b>	
overpostmester O. S. Olsen.....		overpostinspektør J. P. Jensen, R.*, D.M.....	3
postinspektør G. L. Christensen.....	38	postinspektør T. F. Larsen.....	52
— M. A. T. Nielsen.....	60	kontrolør E. K. Andersen.....	202
inventarforvalter A. C. T. Olesen.....	37	overassistent A. J. Jensen.....	334
kontrolør A. C. F. G. Madsen.....	52	assistent — —.....	
— P. A. Kjær-Pedersen.....	156	kontorassistent II fru E. R. Vestergaard (f. 21.6.99, ansat 1.8.20, ude af postv. 1.5.21—31.3.26°, kontor- assistent II 1.10.35).	
— S. E. Magnusson.....	168		
— S. A. Larsen.....	468	<b>3. overpostinspektorat (Århus).</b>	
overassistent E. F. Jørgensen.....	483	overpostinspektør O. C. J. Vigerslev, R.*, D.M.....	4
assistent B. H. B. Frantsen.....	207	postinspektør F. C. Arpe.....	35
— K. Petersen.....	365	kontrolør N. P. Blandfort.....	280
— — —.....		overassistent A. D. Baltzersen.....	320
— — —.....		assistent — —.....	
kontorassistent I frk. E. G. W. Nielsen (f. 24.5.98, ansat 1.7.19, kontorassistent II 1.5.26, kontorassistent I 1.4.48).		kontorassistent II fru R. L. Therkelsen (f. 6.5.28, ansat 1.6.49, kontorassistent II 1.4.56).	
kontorassistent II frk. I. E. Jensen (f. 12.4.16, ansat 1.5.40, kontorassistent II 1.4.46, (ktass. I 1.4.51— 30.11.54)).		1 kontoristaspirant.	
kontorassistent II frk. J. Christensen (f. 15.5.28, ansat 1.6.49, kontorassistent II 1.4.56).		<b>4. overpostinspektorat (Ålborg).</b>	
kontorist frk. T. I. Sjøgren (f.28.5.36, ansat 1.6.57).		overpostinspektør, cand. jur. F. Land, R.*.....	5
2 kontoristaspiranter.		postinspektør O. C. F. Westphal.....	47
		kontrolør N. N. F. Knudsen.....	337
		overassistent R. L. Mortensen.....	663
		assistent — —.....	
		kontorassistent II frk. E. H. S. Christensen (f. 13.5.25, ansat 1.6.46, kontorassistent II 1.4.54).	
<b>1. overpostinspektorat (København).</b>		<b>Overtelegrafinspektoratet.</b>	
overpostinspektør, cand. jur. P. Friis, R.*.....	7	overtelegrafinspektør O. B. Møller, R*.....	10
postinspektør N. K. K. Hvidberg.....	55	telegrafinspektør P. F. Eriksen.....	28
kontrolør S. A. Lassen.....	292	kontrolør — —.....	
overassistent E. J. Pedersen.....	364	overassistent N. H. Møller.....	429
assistent G. Kaspersen.....	360	assistent — —.....	
kontorist fru K. I. Damsgaard (f. 25.5.30, ansat 1.6.51).		kontorist fru R. Brudlykke (f. 6.5.27, ansat 1.12.50).	
— frk. H. B. Pedersen (f. 25.9.31, ansat 1.10.52).		1 kontoristaspirant.	

## Ingeniørdistrikterne og andre tekniske virksomheder.

	Ancien- nitets- nr.		Ancien- nitets- nr.
<b>1. ingeniørdistrikt (København).</b>		<b>3. ingeniørdistrikt (Århus).</b>	
distriktsingeniør, cand. polyt. H. R. Skovsted, R*.....	9	distriktsingeniør, cand. polyt. A. C. Gottlieb.....	1
telegrafingeniør I, cand. polyt. O. F. Blom.....	22	telegrafingeniør I, cand. polyt., løjtnant A. O. H. M. Broby, R*.....	37
— cand. polyt. S. Thaaarslund.....	46	— cand. polyt. A. H. M. Jensen.....	45
overtelegrafmester E. Led.....	86	telegrafingeniør III, cand. polyt. K. Vej (bopæl Ålborg)	3
telegrafmester i 6. lkl. C. A. Petersen.....	16	ingeniør i 6. lkl. L. M. Brandt.....	125
— E. A. Sonne.....	100	— H. Pedersen.....	360
— A. P. D. Andersen.....	349	— K. K. S. Andersen.....	466
— C. Jensen.....	372	konstruktør i 6. lkl. P. Rasmussen.....	142
— M. Vensild (bopæl Nykøbing Fl.).....	416	— C. Thygesen.....	238
maskinmester I H. E. Caben.....	248	overassistent E. Hansen.....	350
— B. E. Hansen.....	475	ingeniør i 7. lkl. H. Andersen.....	458
konstruktør i 6. lkl. O. C. V. Sørensen.....	59	— H. J. S. Jensen.....	580
— E. K. Svendsen.....	256	telegrafmester i 7. lkl. H. M. Jensen.....	545
— J. Schierbeck.....	448	konstruktør i 7. lkl. O. H. Nielsen.....	261
overassistent H. J. Nielsen.....	521	— J. A. Pedersen.....	373
ingeniør i 7. lkl. A. Jespersen.....	344	tegner H. H. Krøtel.....	11
telegrafmester i 7. lkl. H. Nerløe.....	411		
værkmester II P. V. S. Christensen.....	617		
maskinmester II A. H. Grubjerg.....	226		
— F. E. Bødkerholm.....	343		
centralmester R. Buchardt (bopæl Stege).....	412		
tegner K. Bertelsen.....	4		
— P. S. Willumsen.....	5		
— E. A. B. Andersen.....	12		
<b>2. ingeniørdistrikt (Åbenrå).</b>		<b>Kabelingeniørtjenesten (København).</b>	
distriktsingeniør, cand. polyt. D. U. Jørgensen, R. <sup>1</sup> ....	2	overingeniør, cand. polyt. K. L. Larsen, R*.....	10
telegrafingeniør I, cand. polyt. T. T. Kjeldsen.....	40	afdelingsingeniør, cand. polyt. K. A. Gerlif.....	44
overtelegrafmester A. Røgilds.....	88	telegrafingeniør I, cand. polyt. T. J. Lauritzen.....	48
ingeniør i 6. lkl. N. A. Adersen.....	321	telegrafingeniør II, cand. polyt. K. H. Veiro.....	66
telegrafmester i 6. lkl. A. F. Klåning.....	12	overkontrolør A. B. Winther.....	96
— J. Larsen (bopæl Kolding).....	244	overtelegrafmester H. C. T. Petersen.....	95
— E. Zeuner (bopæl Haderslev).....	250	kabelskibsfører K. E. Nielsen (bopæl Korsør).....	196
— V. H. Becker (bopæl Tønder).....	325	kontrolør, løjtnant S. Larsen (bopæl Rømø).....	224
konstruktør i 6. lkl. W. F. Reese.....	57	— cand. phil. A. Vuust.....	463
overassistent A. Lorenzen.....	302	— G. Nielsen.....	477
— J. Jensen.....	321	— F. V. Therkelsen.....	102
ingeniør i 7. lkl. E. E. Jensen.....	506	ingeniør i 6. lkl. W. M. Jensen.....	203
telegrafmester i 7. lkl. V. S. Jacobsen (bopæl Haderslev)	340	— B. J. T. Poulsen.....	289
— V. V. Jacobsen (bopæl Gram).....	522	telegrafmester i 6. lkl. P. M. Blaksteen.....	181
maskinmester II N. L. Mortensen.....	342	maskinmester I C. V. Schou (bopæl Korsør).....	293
konstruktør i 7. lkl. A. M. Christensen.....	49	overassistent H. C. Christensen.....	508
— H. O. Sørensen.....	355	— A. V. Hansen.....	604
centralmester H. Nielsen (bopæl Sønderborg).....	197	— P. H. Eriksen.....	619
— O. A. Olesen.....	220	ingeniør 7. lkl. P. G. Kristensen.....	354
— G. E. Brodersen (bopæl Tønder).....	436	maskinmester II H. Carl (bopæl Rømø).....	585
— S. A. Olsen (bopæl Haderslev).....	495	styrmand i 7. lkl. A. P. Petersen (bopæl Korsør).....	262
— A. Andresen (bopæl Gram).....	586	assistent R. R. Pedersen (bopæl Rømø).....	321
tegner H. C. Rasmussen.....	3	— N. P. Kjeller.....	1
— H. E. Hansen.....	6	tegner K. G. Nielsen.....	8
		— W. E. L. Madsen.....	10
		— J. P. Olsen.....	10
		<b>Radioingeniørtjenesten (København).</b>	
		radioingeniør, cand. polyt., løjtnant K. Svenningsen, R.*	8
		afdelingsingeniør, cand. polyt. G. E. R. Bramslev, R.*	12
		telegrafingeniør I, cand. polyt. K. T. Steen-Andersen..	107
		overkontrolør, cand. phil., løjtnant L. F. Thjellesen...	228
		kontrolør, cand. phil. A. L. Rafn (bopæl Lyngby).....	228

	Ancien- nitets- nr.		Ancien- nitets- nr.
<i>(radioingeniørtjenesten (København))</i>			
ingeniør i 6. lkl. E. C. K. Jacobsen.....	408		
— P. O. Knudsen.....	453		
konstruktør i 6. lkl. C. Petersen.....	361		
overassistent E. V. Bøtter-Jensen.....	140		
— A. A. L. Lind.....	291		
— V. Kjeldsen.....	588		
ingeniør i 7. lkl. P. S. P. Jensen.....	618		
telegrafmester i 7. lkl. J. M. Nautrup (bopæl Skive)...	250		
— K. C. Brønnum (bopæl Lindholm).....	338		
— H. T. Antonsen.....	339		
— P. V. Sørensen (bopæl Kastrup).....	616		
assistent E. K. Kristensen.....	232		
tegner K. E. Svendsen.....	2		
— H. J. Møller.....	13		
Kalundborg radiofonistation.			
bestyrer T. H. Engquist (4. lkl.).....	40		
Københavns radiofonistation.			
bestyrer H. M. Grand (5. lkl.).....	21		
Skamlebæk radio.			
telegrafingeniør II, cand. polyt. R. Petersen.....	26		
kontrolør K. I. Morsby.....	317		
maskinmester I H. J. A. V. Rasmussen.....	75		
ingeniør i 6. lkl. S. P. V. Gregersen.....	324		
		<b>Telegraflaboratoriet.</b>	
		laboratorieingeniør, cand. polyt. H. Rafn.....	21
		overkontrolør, løjtnant S. Knudsen.....	92
		overassistent J. A. H. Jepsen.....	216
		assistent J. C. Jensen.....	436
		<b>Post- og telegrafvæsenets værksteder.</b>	
		værkstedsbestyrer, civilingeniør E. K. Christensen, R. <sup>1</sup> .....	3
		overkonstruktør i 4. lkl. S. E. B. Langhoff.....	45
		overkontrolør, løjtnant H. Holst-Christensen, R.*.....	27
		værkmester i 5. lkl. C. A. Hyldig.....	121
		værkmester I K. V. Birk.....	237
		— C. T. Petersen.....	354
		ingeniør i 6. lkl. R. E. Sundgaard.....	312
		overassistent P. E. Jensen.....	555
		værkmester II J. N. O. Jakobsen.....	341

## Kontoristpersonale.

	Tjenes- stedet	Født	Kon- torist	Kontor- assistent II	Kontor- assistent I	Anmærkninger
fru A. C. A. Pedersen.....	1.ingd.	31.12.00	1.5.19	1.7.37	1.4.57	
fru M. K. Hermansen.....	—	10.4.08	1.6.32	1.4.47	1.4.57	
frk. R. E. Olsen.....	—	27.12.22	1.4.46	1.12.52		
fru I. E. Jensen.....	—	2.10.28	1.11.49			
fru O. O. Vesti.....	—	18.10.31	1.11.52			
frk. A. M. Kock.....	—	20.11.31	1.12.52			
fru B. Jelle.....	—	24.9.34	1.8.56			
frk. D. Sørensen.....	—	23.5.36	1.7.57			
7 kontoristaspiranter.						
fru N. M. Borchers.....	2.ingd.	29.11.00	1.8.21	1.5.37	1.5.55	
frk. C. M. Dodt.....	—	1.10.07	1.10.31	1.4.47	1.6.55	
frk. M. Hornbæk.....	—	23.12.00	1.1.21	1.4.46		
fru H. Nissen.....	—	24.11.28	1.4.50	1.4.57		
fru S. Lind.....	—	18.4.35	1.5.56			
frk. C. Thomsen.....	—	24.11.35	1.12.56			
frk. I. Johansen.....	—	13.12.34	1.8.57			
frk. M. E. Hansen.....	—	25.8.36	1.9.57			
frk. G. Nørgaard.....	—	28.10.36	1.11.57			
5 kontoristaspiranter.						
fru A. R. Vedel-Larsen.....	3.ingd.	21.10.09	1.11.33	1.7.34	1.4.54	
frk. I. Steffensen.....	—	11.12.16	1.1.41	1.9.49		
fru A. M. Hansen.....	—	28.2.25	1.4.46	1.4.55		



	Tjenes- stedet	Født	Kon- torist	Kontor- assistent II	Kontor- assistent I	Anmærkninger
<i>(kontoristpersonale)</i>						
fru K. M. Jensen . . . . .	3.ingd.	21.1.29	1.2.50			u.f.nr. 1.7.-31.12.55°.
fru E. B. Andersson (½ tj.) . . . . .	—	11.1.31	1.2.52			
frk. E. L. Kristensen . . . . .	—	15.11.35	1.12.56			
2 kontoristaspiranter.						
fru A. N. Nielsen . . . . .	kabel	24.4.94	1.5.18	1.7.31	1.4.46	
frk. H. B. Sørensen . . . . .	—	4.4.24	1.9.47	1.12.51		
fru B. Christensen . . . . .	—	9.6.31	1.7.52			
frk. A. M. Kristiansen . . . . .	—	30.11.33	1.12.54			
fru G. B. Gram . . . . .	—	23.6.35	1.7.56			
frk. E. L. Mortensen . . . . .	—	12.9.34	1.11.56			
fru K. Mortensen . . . . .	—	23.7.35	1.5.57			
12 kontoristaspiranter.						
fru S. Madsen . . . . .	r.ing.	1.7.01	1.7.21	1.5.42	1.4.56	
frk. K. V. Salomonsen . . . . .	—	20.12.12	1.1.37	1.4.46		
frk. A. Baggesen . . . . .	—	4.7.27	1.8.48	1.4.57		
frk. R. Aabling-Thomsen . . . . .	—	18.1.24	1.8.51			
frk. I. Almbjerg . . . . .	—	21.12.32	1.1.54			
fru L. Jensen . . . . .	—	21.3.33	1.4.54			
fru T. S. Holm . . . . .	—	24.4.36	1.5.57			
1 kontoristaspirant.						
fru E. Corneliussen . . . . .	t.lab.	19.10.01	1.11.21	1.5.42	1.4.54	
1 kontoristaspirant.						
frk. A. Yttesen . . . . .	værk.	11.1.14	1.2.38	1.4.46	1.4.56	
frk. B. L. D. Meyer . . . . .	—	22.3.23	1.4.46	1.4.53		
frk. L. Halvorsen . . . . .	—	27.2.24	1.4.46	1.4.54		
fru U. Tanvad . . . . .	—	5.12.25	1.1.47	1.4.55		
fru I. Pedersen . . . . .	—	7.10.27	1.6.50	1.4.57		
fru J. V. Hansen . . . . .	—	10.5.31	1.6.52			
fru I. E. Glistrup . . . . .	—	9.9.35	1.10.56			
frk. R. V. Hansen . . . . .	—	29.12.35	1.1.57			
fru I. K. Olsen . . . . .	—	26.1.36	1.2.57			
frk. B. K. K. Bruus . . . . .	—	29.7.36	1.8.57			
fru I. Larsen . . . . .	—	13.9.36	1.10.57			
6 kontoristaspiranter.						

## Postgirokontoret.

	Ancien- nitets- nr.		Ancien- nitets- nr.
direktør for postgirokontoret, cand. jur. G. V. K. Hjort, R. <sup>1</sup> .....	6	(overassistenter)	
bogholderichef A. J. Mikkelsen, R.*.....	24	J. K. Sørensen.....	460
inspektør i postgirokontoret C. V. T. Struve.....	36	T. K. Jespersen.....	488
overrevisor, cand. jur., løjtnant S. Bøgelund-Jensen, R.*	19	E. Thorup.....	543
		N. T. Rasmussen.....	582
<b>Overkontrolører.</b>		H. A. E. Myrvig.....	583
S. P. G. Theisler, R.*.....	13	C. L. Eriksen.....	640
C. A. Alkjær.....	28	I. V. Lykken.....	651
		B. P. Villumsen.....	659
<b>Bogholdere.</b>		<b>Assistenter.</b>	
O. A. Jensen.....	31	fru V. A. R. B. Christensen.....	15
H. J. M. Okdahl.....	38	frk. E. P. Nielsen.....	58
L. H. D. Andersen.....	73	frk. T. V. Giese.....	108
A. V. Hedal.....	141	frk. E. J. C. Skibbyholm.....	109
E. Bastholm-Andersen.....	144	fru G. A. Hansen.....	111
		frk. I. M. Landau.....	112
<b>Kontrolører.</b>		fru J. Jensen.....	142
løjtnant A. F. Frederiksen.....	74	T. Nielsen.....	148
frk. E. A. E. M. Kristjansen.....	180	fru G. L. Kristensen.....	266
E. P. Schmidt.....	330	S. C. K. Muurholm.....	300
frk. J. A. Dam.....	383	L. Petersen.....	339
P. N. Danklefsen.....	409	fru E. V. Foldager.....	352
frk. H. A. Rasmussen.....	476	V. Meilby.....	354
A. G. Bjerre.....	487	T. P. Kromann.....	391
M. Møller.....	490	B. B. Sørensen.....	495
		fru E. Q. Nielsen.....	552
<b>Overassistenter.</b>		frk. I. J. Kristensen.....	576
cand. phil. K. S. Andersen.....	54	fru G. O. Sørensen.....	641
fru B. J. H. Axboe.....	77	E. M. Martinussen.....	681
K. A. B. Mikkelsen.....	174	frk. J. H. M. Olsen.....	736
R. Greisen.....	325	F. Jensen.....	739
M. W. Mosvig.....	329		
H. E. Jacobsen.....	348		
E. Villumsen.....	379		
H. E. Jørgensen.....	404		
G. Skaar.....	423		
V. Foldager.....	433		
		<b>Forstanderinde i skrivestue (17. lkl. a).</b>	
		frk. A. S. Jensen (f. 9.11.98, kontorist 1.12.16, kontor- assistent II 1.5.23, forstanderinde i skrivestue 1.4.39).	

## Kontoristpersonale.

	Født	Kon- torist	Kontor- assistent II	Kontor- assistent I	Anmærkninger
<i>Kontorassistenter af 1. grad</i>					
frk. J. S. A. Winther.....	12.8.92	1.4.13	1.5.24	1.4.46	
frk. M. D. Rasmussen.....	28.2.94	1.5.17	1.5.25	1.4.46	
frk. E. S. Jespersen.....	10.7.95	1.5.17	1.5.25	1.4.46	
frk. J. K. Svarrer.....	25.12.92	1.5.19	1.5.25	1.4.46	
fru K. H. A. Christiansen.....	14.9.98	1.5.19	1.5.26	1.4.46	
frk. V. D. A. Sørensen.....	4.8.98	1.4.20	1.5.26	1.4.46	
fru J. Plaale.....	6.7.98	1.11.16	1.5.26	1.4.46	ude af postv. 1.4.21-31.3.25.
frk. R. Worsøe.....	5.9.99	1.5.19	1.6.28	1.4.46	ude af postv. 1.5.21-31.3.25°.
fru E. Mumm.....	28.2.98	1.5.19	1.7.29	1.4.46	ude af postv. 1.5.21-30.11.24°.

	Født	Kontor- tortist	Kontor- assistent II	Kontor- assistent I	Anmærkninger
<i>(kontorassistenter af 1. grad)</i>					
frk. A. Enevoldsen . . . . .	10.12.00	1.5.19	1.7.31	1.4.46	ude af postv. 1.5.21–30.11.24°.
frk. K. I. M. H. Hansen . . . . .	12.8.01	1.5.19	1.7.31	1.4.46	ude af postv. 1.5.21–31.12.24°.
fru P. K. M. Bretting . . . . .	16.4.01	1.5.21	1.7.31	1.4.46	
frk. I. D. Købler . . . . .	24.3.00	1.8.21	1.7.31	1.4.46	
frk. H. Voldum . . . . .	16.8.96	1.5.26	1.7.31	1.4.46	{elev 1.10.15, fagp. 90/19, {medhjælper 1.10.19–30.11.21. {elev 1.3.19, fagp. 70/22, {medhjælper 1.3.22, assistent {1.3.25–31.5.26.
fru K. O. Nielsen . . . . .	25.11.01	1.6.26	1.2.33	1.4.46	
frk. R. E. A. Jensen . . . . .	2.9.98	1.1.17	1.10.34	1.4.46	
frk. K. Hansen . . . . .	11.5.03	1.5.19	1.10.34	1.4.46	ude af postv. 1.5.21–31.3.25°.
frk. E. S. M. K. Olsen . . . . .	17.7.98	1.4.20	1.10.34	1.4.46	
fru E. M. H. Rasm. . . . .	5.10.04	1.5.25	1.10.34	1.4.46	u.f.nr. 29.1–28.4.37°.
fru I. M. Kjølhede-Larsen . . . . .	12.2.99	1.6.26	1.5.37	1.4.46	
fru J. K. J. Poulsen . . . . .	31.3.03	1.6.26	1.5.38	1.4.46	
frk. G. M. Larsen . . . . .	25.12.02	1.7.26	1.5.38	1.4.46	
frk. G. O. M. Olsen . . . . .	17.10.03	1.5.29	1.5.38	1.4.46	
frk. E. M. Pilgaard . . . . .	1.9.05	1.5.29	1.5.38	1.4.46	
frk. G. Steiness . . . . .	18.6.06	1.5.29	1.5.39	1.4.46	
fru A. M. Kaas . . . . .	18.11.99	1.10.20	1.1.40	1.4.46	
frk. E. M. Axboe . . . . .	6.1.05	1.7.31	1.4.44	1.4.46	
frk. E. Nielsen . . . . .	6.1.07	1.4.32	1.4.44	1.4.46	
frk. E. Mathiasen . . . . .	19.12.08	1.1.33	1.4.44	1.4.47	
fru K. Knudsen . . . . .	8.1.09	1.2.33	1.4.44	1.4.47	
frk. K. C. Karlsrunder . . . . .	7.4.09	1.5.33	1.6.44	1.4.47	
frk. J. E. Mathiasen . . . . .	19.4.10	1.5.34	1.10.44	1.4.47	
frk. E. G. M. Svensson . . . . .	14.6.09	1.7.33	1.4.45	1.4.47	
fru G. M. Secher . . . . .	10.2.02	1.6.22	1.7.31	1.4.48	
frk. I. Høgerman . . . . .	18.2.10	1.3.34	1.4.45	1.4.48	
fru O. E. C. Bauer . . . . .	5.9.08	1.5.34	1.4.45	1.1.51	
frk. E. A. M. G. Kristensen . . . . .	4.11.08	1.12.32	1.10.44	1.8.51	{kontorist 1.12.50–31.3.54, {ktass. II 1.4.54–31.3.55.
fru E. P. Nielsen . . . . .	14.2.10	1.3.34	1.4.45	1.4.47	
fru K. M. S. Berg . . . . .	7.5.09	1.6.33	1.4.45	1.5.52	
frk. G. F. D. J. Lund . . . . .	2.6.10	1.7.34	1.4.45	1.9.53	
fru E. Rasmussen . . . . .	23.3.09	1.8.35	1.4.45	1.4.54	
fru E. G. Eriksen . . . . .	2.7.10	1.8.34	1.5.45	1.4.54	
frk. I. H. O. Hintze . . . . .	21.4.10	1.10.34	1.4.46	1.11.54	
fru I. Knudsen . . . . .	12.9.10	1.10.34	1.4.46	1.12.54	
fru K. E. H. Jerichau . . . . .	13.8.08	1.9.32	1.4.46	1.4.55	
frk. G. A. Nielsen . . . . .	28.12.10	1.2.35	1.4.46	1.4.55	
frk. E. E. M. M. le Sage de Fontenay . . . . .	29.4.12	1.5.36	1.11.46	1.4.55	
frk. I. S. K. I. Brink . . . . .	23.12.10	1.1.35	1.4.46	1.11.55	
fru G. Dall . . . . .	25.8.10	1.3.35	1.4.46	1.11.55	
frk. A. K. Andersen . . . . .	13.11.98	1.11.18	1.5.25	1.4.56	
frk. R. V. H. Pedersen . . . . .	16.8.02	1.5.19	1.5.36	1.4.56	ude af postv. 1.5.21–31.10.24°.
fru M. E. Demidoff . . . . .	10.5.05	1.2.33	1.4.46	1.4.56	
fru I. K. Iversen . . . . .	4.10.13	1.11.37	1.7.47	1.4.56	
frk. L. R. M. Nørby . . . . .	10.5.00	1.6.26	1.4.45	1.4.57	
frk. L. E. Dipo-Petersen . . . . .	7.4.16	1.5.40	1.4.49	1.4.57	
fru E. E. K. Colbe . . . . .	14.9.08	1.6.34	1.4.46	1.6.57	
frk. K. M. Brunshøj . . . . .	23.3.11	1.4.35	1.4.46	1.10.57	
<i>Kontorassistenter af 2. grad</i>					
frk. A. H. Vestergaard . . . . .	28.10.94	1.5.19	1.5.24		
frk. I. W. Nielsen . . . . .	14.12.97	1.10.16	1.5.25		
fru A. M. Nørby . . . . .	12.3.96	1.5.19	1.5.26		
fru K. K. Benzon . . . . .	11.8.93	1.4.22	1.5.26		

	Født	Kon- torist	Kontor- assistent II	Kontor- assistent I	Anmærkninger
<i>(kontorassistenter af 2. grad)</i>					
frk. K. M. Pedersen.....	1.7.96	1.10.16	1.12.26		
frk. I. Thrane.....	15.5.97	1.5.21	1.3.28	.....	{ elev 1.10.14, f agp. 65/17, medhjælper 1.10.19-30.4.21. ude af postv. 1.5.21-28.2.27°.
fru D. M. Jørgensen.....	1.9.98	1.5.19	1.3.30	.....	
frk. E. Ellermann.....	16.4.93	1.6.20	1.2.33		
fru J. C. Jørgensen.....	9.5.99	1.9.20	1.5.36		ude af postv. 1.5.21-31.3.25°.
fru R. Nielsen.....	10.4.03	1.5.23	1.5.36		
frk. A. I. Kræth.....	16.10.89	1.4.20	1.5.37		
frk. M. Lunding.....	26.5.06	1.4.32	1.4.44		
frk. J. C. M. Olsen.....	1.4.08	1.4.32	1.4.44		
frk. J. M. Lohmann-Thomsen.....	3.11.00	1.12.20	1.4.45		
frk. R. Paustian.....	12.3.09	1.4.33	1.4.45		
frk. A. M. Tholl.....	26.6.04	1.5.29	1.4.46		u. f. nr. 1.11.29-30.4.30.
frk. G. J. K. Wolf.....	2.6.08	1.7.32	1.4.46		
fru E. M. Callisen.....	25.12.09	1.5.34	1.4.46		u. f. nr. 1.6.-31.10.35.
frk. E. M. Thomsen.....	7.12.10	1.2.35	1.4.46		
frk. G. Jørgensen.....	27.5.12	1.6.36	1.4.47		
fru I. E. Lindskog.....	25.12.12	1.1.37	1.4.47		
frk. E. M. Meyer.....	25.5.13	1.6.37	1.4.47		
fru M. K. D. Olsen.....	10.7.13	1.8.37	1.8.47		
fru I. M. Jørgensen.....	5.8.13	1.9.37	1.11.47		
frk. M. N. Randow.....	17.12.13	1.3.38	1.2.48		
frk. E. E. M. Nielsen.....	27.3.13	1.4.37	1.4.48		
frk. A. Støving.....	16.1.14	1.3.38	1.4.48		
frk. K. T. Jørgensen.....	4.7.14	1.8.38	1.4.48		
frk. T. M. Muhle-Jessen.....	12.2.15	1.3.39	1.4.48		
fru E. J. J. Liljeborg.....	23.1.16	1.2.40	1.11.48		
frk. E. Lau.....	10.1.05	1.4.32	1.4.49		
frk. I. M. Fenst.....	31.1.16	1.2.40	1.4.49		
fru E. M. Jensen.....	14.3.16	1.7.40	1.4.49		
fru E. Jansen.....	13.2.17	1.3.41	1.4.49		
fru G. E. Wulff.....	15.11.09	1.5.34	1.4.49	.....	{ ude af post- og telegrafv. 1.3.39-31.3.46.
frk. K. M. Petersen.....	17.5.17	1.6.41	1.4.49	.....	
fru D. K. B. Gärtner.....	23.11.08	1.12.32	1.1.50	.....	{ ude af post- og telegrafv. 1.11.43-30.6.48.
frk. A. E. Haavig.....	18.10.07	1.4.32	1.4.50		
fru T. E. Espersen.....	23.6.10	1.7.34	1.4.50		
fru E. M. J. Hennings.....	20.10.11	1.11.35	1.4.50	.....	{ ude af post- og telegrafv. 1.12.42-30.6.48.
frk. E. M. Vintersborg.....	11.5.18	1.6.42	1.4.50		
frk. G. V. Hansen.....	26.4.19	1.5.43	1.8.50		
fru S. A. T. Andersen.....	5.10.09	1.11.33	1.1.51		
fru E. J. S. H. Gobjerg.....	30.5.20	1.6.44	1.7.51		
frk. A. Holik.....	25.2.24	1.4.46	1.9.51		
frk. A. S. Pedersen.....	1.10.24	1.4.46	1.5.52		
frk. A. K. Hansen.....	19.5.25	1.6.46	1.8.52		
frk. H. H. Ringbæk.....	20.6.25	1.7.46	1.9.52		
fru I. V. Damm.....	3.6.05	1.4.32	1.12.52		
fru E. Jensen.....	6.7.08	1.4.33	1.12.52		
fru I. S. Rasmussen.....	3.11.24	1.4.46	1.12.52		
frk. H. L. Christensen.....	11.2.25	1.4.46	1.12.52		
fru Y. G. Pedersen.....	7.6.25	1.7.46	1.4.53		
fru G. H. K. Carlstedt.....	6.2.25	1.10.46	1.4.53		
frk. K. Mathiesen.....	11.8.24	1.11.46	1.4.53		
frk. S. J. L. Hansen.....	20.11.23	1.4.46	1.7.53		
fru J. C. C. Pedersen.....	13.5.24	1.3.47	1.9.53		
fru E. Frederiksen.....	14.8.25	1.3.47	1.11.53		
frk. H. M. Jensen.....	21.5.05	1.4.32	1.4.54		
fru T. L. Larsen.....	1.8.22	1.4.46	1.4.54		



	Født	Kontorist	Kontorassistent II	Kontorassistent I	Anmærkninger
<i>(kontorassistenter af 2. grad)</i>					
fru A. H. S. Tegder	8.5.24	1.4.46	1.4.54		
frk. L. I. Nielsen	28.12.24	1.4.46	1.8.54		
frk. G. M. D. Larsen	12.4.25	1.6.46	1.8.54		
fru K. Nielsen	7.7.26	1.8.47	1.8.54		
fru J. K. Lind	22.2.26	1.3.47	1.11.54		
fru A. E. Jeppesen	12.6.26	1.7.47	1.11.54		u.f.nr. 8.9.52—7.3.53°.
fru K. J. D. Jensen	11.1.11	1.2.35	1.4.55		
frk. K. M. Magnusson	9.12.26	1.1.48	1.4.55		
fru A. V. Petersen	10.12.26	1.1.48	1.4.55		
fru J. S. K. Bønnelycke	22.3.27	1.4.48	1.4.55		
fru I. K. Nilsson	4.4.27	1.5.48	1.4.55		
frk. A. K. Jensen	20.8.27	1.9.48	1.4.55		
fru J. Sivertsen	9.8.27	1.10.48	1.7.55		u.f.nr. 27.6.—26.9.53°.
fru L. R. Mathiasen	28.11.27	1.12.48	1.11.55		
frk. B. L. Jensen	12.5.25	1.1.49	1.11.55		
fru P. M. Jensen	10.9.26	1.1.49	1.11.55		
frk. M. R. Olesen	28.12.27	1.1.49	1.11.55		
fru E. P. Blendstrup	16.2.27	1.7.48	1.4.56		
frk. Y. Y. Ryborg	11.2.28	1.3.49	1.4.56		
frk. E. J. Calum	28.3.28	1.4.49	1.4.56		
fru E. Wichmann	1.4.28	1.4.49	1.4.56		
fru E. L. Jørgensen	19.5.28	1.8.49	1.4.56		
frk. M. Jensen	26.4.27	1.2.49	1.11.56		
fru K. H. Knudsen	7.2.28	1.3.49	1.11.56		
frk. S. E. M. Ewertsen	26.5.28	1.6.49	1.11.56		
fru E. Bybæk	27.8.28	1.9.49	1.11.56		u.f.nr. 20.9.—19.12.53°.
fru E. L. Therkilsen	5.7.28	1.9.49	1.1.57		
fru G. L. Olsen	4.1.29	1.2.50	1.4.57		
fru E. L. Petersen	31.5.29	1.6.50	1.4.57		
fru E. G. Rasmussen	27.4.27	1.10.50	1.4.57		
fru K. O. G. Jensen	30.3.28	1.6.49	1.10.57		
fru G. E. Andersen	10.4.29	1.11.50	1.10.57		u.f.nr. 15.4.—14.7.51°
frk. I. D. Bentzen	24.10.29	1.11.50	1.10.57		
frk. W. T. Lyster	24.12.28	1.1.51	1.11.57		
<i>Kontorister</i>					
frk. E. B. J. Bentsen	10.11.95	1.4.20			..... {ude af post- og telegrafv. 1.3.29—30.9.39. u.f.nr. 27.11.56—26.5.57°.
fru G. Bronke	18.6.24	1.6.48			
frk. G. B. Pedersen	12.10.26	1.6.49			
frk. K. N. Ditlefsen	21.5.27	1.7.49			
frk. E. B. Sørensen	18.1.30	1.2.51			
fru H. Poulsen	29.1.30	1.2.51			u.f.nr. 1.1.—30.6.53°.
fru L. B. Pedersen	14.11.29	1.10.51			
fru N. Graugaard	11.3.30	1.10.51			
fru L. K. Jensen	24.9.30	1.10.51			
fru I. R. Hoffmann	9.10.30	1.11.51			
frk. S. H. Rasmussen	21.10.30	1.12.51			
fru B. M. Rasmussen	20.7.29	1.5.52			
fru K. E. Christensen	5.5.30	1.5.52			
frk. E. B. Sørensen	17.5.31	1.6.52			
fru M. S. Hansson	14.6.31	1.10.52			
frk. K. T. Jørgensen	27.2.32	1.3.53			
fru A. Nielsen	2.2.31	1.3.53			
fru A. E. Dam	20.2.32	1.3.53			
frk. E. Jensen	24.2.32	1.3.53			

	Født	Kon- torist	Kontor- assistent II	Kontor- assistent I	Anmærkninger
<i>(kontorister)</i>					
fru A. L. Steengaard.....	28.11.29	1.4.53			
fru L. Christensen ..	24.3.31	1.4.53			
frk. I. M. L. Simonsen.....	7.1.32	1.4.53			
fru M. Hansen.....	17.4.32	1.5.53			
fru J. E. Jensen.....	29.6.30	1.5.53			
fru M. Hansen.....	2.8.32	1.9.53			
frk. L. B. L. Hansen.....	13.9.32	1.10.53			u.f.nr. 11.10.56-10.1.57°.
frk. W. I. M. Jensen.....	6.9.32	1.10.53			
fru A. B. E. Christensen.....	30.10.32	1.11.53			u.f.nr. 1.1.—31.3.55°.
fru A. Christoffersen.....	21.6.31	1.11.53			
fru B. Hansen.....	28.11.32	1.12.53			
frk. B. Winter.....	10.9.32	1.2.54			
frk. E. E. Larsen I.....	15.1.32	1.3.54			
fru R. Jørgensen.....	6.2.33	1.3.54			u.f.nr. 15.4.-14.7.57°.
fru G. A. Andersen.....	21.4.33	1.5.54			
frk. B. L. I. Dancker.....	4.5.33	1.6.54			
frk. T. A. Nielsen.....	23.5.33	1.6.54			
fru J. Christensen.....	21.6.33	1.7.54			
frk. A. T. Bak.....	10.10.33	1.11.54			
frk. H. J. Åberg.....	16.11.33	1.12.54			
fru E. K. Ø. Olsen.....	5.11.33	1.12.54			
fru L. Hansen.....	29.11.33	1.1.55			
fru J. Jørgensen.....	31.12.33	1.1.55			
fru I. M. Døssing.....	21.12.33	1.1.55			
fru R. S. K. Hansen.....	6.1.34	1.2.55			u.f.nr. 16.2.-15.5.57°.
fru I. M. Rasmussen.....	21.5.31	1.7.52			..... }ude af post- og telegrafv. 1.11.53-30.6.56.
fru E. G. Bøjsen.....	8.10.33	1.3.55			
fru E. H. Hansen.....	2.2.34	1.3.55			
fru K. H. Larsen.....	26.2.34	1.3.55			
frk. B. K. Olsen.....	8.3.34	1.4.55			
fru S. Törnkvist.....	24.3.34	1.4.55			
fru A. E. Andersen.....	22.3.34	1.4.55			
fru E. I. Nielsen.....	18.11.33	1.5.55			
fru I. L. W. Aagaard.....	20.11.33	1.5.55			
frk. B. K. Tønnesen.....	21.6.33	1.6.55			
frk. H. S. Hansen.....	30.6.34	1.7.55			
fru A. L. Andersen.....	23.1.33	1.7.55			
frk. L. B. Jensen.....	11.7.34	1.8.55			
frk. T. M. Skaarup.....	20.7.34	1.8.55			
frk. J. A. Gronemann.....	27.8.34	1.9.55			
fru K. R. Nielsen.....	5.8.34	1.9.55			
frk. M. C. Olsen.....	1.5.34	1.9.55			
frk. L. R. Jensen.....	3.8.34	1.9.55			
frk. E. E. Larsen II.....	29.9.34	1.10.55			
fru L. B. Jørgensen.....	23.10.34	1.11.55			
frk. I. I. M. Petersen.....	5.6.34	1.12.55			
fru I. M. Jensen.....	7.11.34	1.12.55			
fru D. Nielsen.....	12.12.31	1.12.55			
fru V. E. Larsen.....	16.6.34	1.12.55			u.f.nr. 28.1.-27.4.57°.
fru G. N. Löschenkohl.....	27.12.34	1.1.56			
frk. J. Åberg.....	1.4.32	1.1.56			
frk. L. M. Jensen.....	15.8.34	1.3.56			
fru I. B. R. Pedersen.....	25.2.35	1.3.56			
fru B. S. Petersen.....	9.2.35	1.3.56			
frk. M. E. M. S. Poulsen.....	20.4.30	1.3.56			

	Født	Kontor- torist	Kontor- assistent II	Kontor- assistent I	Anmærkninger
<i>(kontorister)</i>					
frk. I. M. Petersen . . . . .	28.3.35	1.4.56			
frk. K. Hulstrøm . . . . .	11.3.35	1.4.56			
fru G. Carlstedt . . . . .	26.11.33	1.4.56			
frk. L. W. Petersen . . . . .	21.11.34	1.4.56			
frk. G. S. Olsen . . . . .	4.4.35	1.5.56			
frk. L. O. Olsen . . . . .	17.4.35	1.5.56			
frk. A. M. Petersen . . . . .	23.3.35	1.5.56			
frk. S. Jensen . . . . .	16.3.31	1.5.56			
fru R. G. Hansen . . . . .	17.7.34	1.5.56			
fru K. J. Berthelsen . . . . .	4.4.35	1.5.56			
frk. K. Larsen . . . . .	25.2.33	1.6.56			
frk. J. Grønnemose . . . . .	3.1.34	1.6.56			
frk. G. G. Rasmussen . . . . .	17.7.34	1.6.56			
fru B. M. Klarr . . . . .	29.5.35	1.6.56			
frk. A. D. V. Christiansen . . . . .	7.6.35	1.7.56			
frk. B. J. B. Pedersen . . . . .	3.7.35	1.8.56			
frk. I. V. Hansen . . . . .	22.7.35	1.8.56			
fru L. Houman . . . . .	29.7.35	1.8.56			
fru B. M. F. Filtenborg . . . . .	23.3.35	1.8.56			
frk. E. Ibsen . . . . .	9.12.34	1.8.56			
frk. L. Johansson . . . . .	22.3.35	1.8.56			
fru M. E. Pedersen . . . . .	19.6.35	1.8.56			
frk. G. Rasmussen . . . . .	9.7.35	1.9.56			
frk. I. J. Boldsen . . . . .	4.8.35	1.9.56			
frk. H. V. Christiansen . . . . .	24.8.35	1.9.56			
frk. T. Ludvigsen . . . . .	27.8.35	1.9.56			
fru S. Larsen . . . . .	1.8.35	1.10.56			
frk. U. B. Christensen . . . . .	20.9.35	1.10.56			
frk. B. G. Jørgensen . . . . .	31.8.35	1.10.56			
fru J. Berthelsen . . . . .	12.6.35	1.11.56			
fru I. R. Vestergaard-Laustsen . . . . .	10.11.35	1.12.56			
frk. Birthe Nielsen . . . . .	24.3.35	1.12.56			
frk. D. Hermansen . . . . .	23.3.35	1.12.56			
frk. E. B. Jepsen . . . . .	17.12.35	1.1.57			
fru I. Larsen . . . . .	31.8.35	1.2.57			
fru T. M. Janholm . . . . .	8.1.36	1.2.57			
frk. J. Nielsen . . . . .	18.1.36	1.2.57			
fru M. Petersen . . . . .	18.1.36	1.2.57			
frk. L. Jørgensen . . . . .	18.1.36	1.2.57			
frk. G. Andersen . . . . .	29.2.36	1.3.57			
fru L. A. Hansen . . . . .	29.2.36	1.3.57			
frk. L. M. Grünwaldt . . . . .	8.3.36	1.4.57			
frk. B. A. L. Regnarsen . . . . .	15.3.36	1.4.57			
fru H. Schjødt . . . . .	8.1.36	1.4.57			
frk. R. A. Jørgensen . . . . .	28.4.36	1.5.57			
frk. G. R. Larsen . . . . .	13.4.36	1.5.57			
frk. T. A. Petersen . . . . .	27.5.36	1.6.57			
frk. N. Hagen . . . . .	18.6.36	1.7.57			
frk. A. S. Lyngø . . . . .	21.6.36	1.7.57			
fru E. B. Eskelund . . . . .	2.5.36	1.8.57			
fru B. M. Christophersen . . . . .	21.3.36	1.8.57			
fru C. E. Jensen . . . . .	16.5.36	1.8.57			
frk. A. M. Jensen . . . . .	31.12.33	1.8.57			
frk. Benthe Nielsen . . . . .	31.8.36	1.9.57			
frk. B. I. Hansen . . . . .	4.8.36	1.9.57			
frk. T. Hesselholdt . . . . .	25.8.36	1.9.57			

	Født	Kon- torist	Kontor- assistent II	Kontor- assistent I	Anmærkninger
<i>(kontorister)</i>					
fru J. G. Rossing .....	7.9.36	1.10.57			
frk. K. Holm .....	5.10.36	1.11.57			
frk. I. A. Hansen .....	7.11.36	1.12.57			
fru E. Kristensen .....	24.10.36	1.12.57			
frk. B. Rasmussen .....	9.4.35	1.12.57			
198 kontoristaspiranter.					



## Jernbanepostkontorerne.

Kontor og personale	Ved jernbanepkt. til	Ancien-nitets-nr.	Kontor og personale	Ved jernbanepkt. til	Ancien-nitets-nr.
<b>Jernbanepostkontor 1</b>					
3. lkl., grænseforr. 630.					
jernbanepostmester L. Jensen, R.*		32	kontorist frk. G. E. Kammer		
overkontrolør H. Møller	P	94	(f. 27.9.29, ansat 1.10.50, u.f.nr. 1.11.51—30.4.52).		
kontrolør H. Juhl		387	kontorist fru V. Clausen (f. 18.5.34, ansat 1.6.55).		
<b>Overassistenter.</b>			<b>Jernbanepostkontor 2</b>		
V. B. Andreassen	K	266	3. lkl., grænseforr. 630.		
H. V. Nielsen		305	jernbanepostmester O. M. Rasmussen, R.*		11
H. Mortensen		366	overkontrolør S. E. D. Frederiksen		97
B. S. Holm		407	kontrolør C. G. Ottosen	P	338
E. C. G. Hansen		408	<b>Overassistenter.</b>		
K. K. Ruby		409	T. M. Lorenzen	K	233
N. A. Adsbøl		410	K. Eriksen		380
O. T. Stæhr		420	E. W. Frederiksen		384
K. A. Knudsen		445	E. B. Jensen		385
A. C. Hansen		446	P. V. Nielsen		442
S. P. H. Hansen		475	K. A. Pedersen		501
C. F. Jensen		489	J. H. Pedersen		502
L. M. K. Larsen		500	P. S. Eilertsen		504
J. P. Christensen		509	K. M. Nielsen		505
R. V. Breddam		519	S. M. W. Häuser		537
E. F. Stenstrøm		563	J. C. Jørgensen		539
E. Poulsen		567	A. J. Andersen		665
<b>Assistenter.</b>			<b>Assistenter.</b>		
K. E. Jensen		219	H. Hansen		196
L. A. Langevad		220	H. N. Jepsen		200
H. V. Andersen		243	H. J. Olesen		247
S. A. H. Andersen		256	A. Andreassen		285
E. G. Hansen		287	L. L. Husum		292
O. C. Larsen		301	K. K. Eriksen		362
P. Jacobsen		311	S. E. Blom		374
E. V. Pedersen		334	H. Kjeldmand		398
H. J. Christensen		336	F. T. Hansen		422
B. Hamann		338	L. P. Sørensen		490
J. O. Olufsen		356	P. C. Søgaard		536
N. S. G. Henningsen		456	V. Pedersen		561
K. E. Holmsgaard		488	C. F. Petersen		573
K. S. Nielsen		503	P. N. Jensen		693
N. T. Nielsen	K	511	(3 ledige pladser).		
K. A. Sørensen		532	kontorassistent II fru E. W. M. Andersen		
B. J. Nielsen		621	(f. 4.1.09, ansat 1.11.33, kontorassistent II		
R. Sahl		642	1.1.40).		
L. J. Nielsen		691	kontorassistent II frk. E. M. Christensen		
(4 ledige pladser).			(f. 1.4.12, ansat 1.4.36, kontorassistent II		
kontorassistent II fru V. A. Hansen			1.4.48).		
(f. 26.3.89, ansat 1.2.19, kontorassistent II 1.1.40).					
kontorassistent II frk. R. J. Jensen (f. 4.5.26,					
ansat 1.11.50, kontorassistent II 1.4.56).					

Personalet ved jernbanepostkontor 1 har bopæl i København, og personalet ved jernbanepostkontor 2 har bopæl i Fredericia. 3 assistenter i København og 3 assistenter i Fredericia er tjenestegørende som afløbere.

K betegner, at den pågældende er tjenestegørende ved selve jernbanepostkontoret.

## Det københavnske postområde.

Kontor og personale	Ancien- nitets- nr.	Kontor og personale	Ancien- nitets- nr.
<b>Avispostkontoret, 3. lkl.</b> postmester M. V. S. Hansen .....	13	<b>Charlottenlund postkontor, 4. lkl., tlgr.</b> postmester S. Kruse, R.* .....	25
<b>København lufthavn postkontor, 5. lkl., tlgr.</b> postmester M. Sørensen, R.* .....	41	<b>Dragør postkontor, 7. lkl., tlgr.</b> postmester J. R. Hansen .....	240
<b>Omkarteringspostkontoret, 2. lkl.</b> postmester L. F. F. Thonboe, R. <sup>1</sup> .....	2	<b>Gentofte postkontor, 4. lkl., tlgr.</b> postmester A. L. A. de Renouard .....	44
<b>Postvæsenets oplysningskontor og returpost- kontoret, 5. lkl.</b> postmester N. E. Hansen .....	2	<b>Glostrup postkontor, 4. lkl., tlgr.</b> postmester O. Møllgaard .....	57
<b>Pakkepostkontoret, 3. lkl.</b> postmester E. H. C. Mikkelsen, R.* .....	31	<b>Hellerup postkontor, 4. lkl., tlgr.</b> postmester L. O. Steffensen, R.* .....	17
<b>Postkørselskontoret, 4. lkl.</b> driftsbestyrer ved postautomobilene V. J. Jacobsen .....	42	<b>Herlev postkontor, 5. lkl., tlgr.</b> postmester C. J. Reenberg .....	83
<b>Toldpostkontoret, 4. lkl.</b> postmester J. P. Christensen .....	53	<b>Holte postkontor, 5. lkl., tlgr.</b> postmester A. F. B. Christensen .....	126
<b>Købmagergades postkontor, 2. lkl., tlgr. (kun afg.)</b> postmester V. E. Møller, R.* .....	6	<b>Kastrup postkontor, 5. lkl., tlgr.</b> postmester T. C. Poulsen .....	40
<b>Vesterbro postkontor, 2. lkl., tlgr. (kun afg.)</b> postmester W. Olsen, R.* .....	9	<b>Klampenborg postkontor, 6. lkl., tlgr.</b> postmester G. Svane .....	45
<b>Østerbro postkontor, 3. lkl., tlgr.</b> postmester, cand. jur. A. J. A. Kromann, R.* .....	20	<b>Lyngby postkontor, 4. lkl., tlgr.</b> postmester, løjtnant H. K. Jørgensen, R.* .....	23
<b>Nørrebro postkontor, 3. lkl., tlgr.</b> postmester A. P. Andersen .....	36	<b>Søborg postkontor, 4. lkl., tlgr.</b> postmester N. P. Nedergaard .....	51
<b>Sønderbro postkontor, 3. lkl., tlgr.</b> postmester V. Jensen, R. <sup>1</sup> .....	7	<b>Vanløse postkontor, 4. lkl., tlgr.</b> postmester, cand. phil. S. C. P. Nielsen .....	37
<b>Frederiksberg postkontor, 3. lkl., tlgr. (nedsættes ved ledighed i 4. lkl.)</b> postmester, kaptajn K. G. M. B. Jensen, R.* .....	23	<b>Vedbæk postkontor, 7. lkl., tlgr.</b> postmester P. B. Lykken .....	89
<b>Valby postkontor, 4. lkl., tlgr.</b> postmester N. E. Nielsen .....	62	<b>Virum postkontor, 5. lkl., tlgr.</b> postmester J. F. Willemann .....	82
<b>Nordvestkvarterets postkontor, 4. lkl., tlgr.</b> postmester K. A. Hansen .....	39	<b>Indleveringspostkontor 1, 5. lkl., tlgr.</b> postmester N. O. Hansen .....	42
<b>Sydvestkvarterets postkontor, 5. lkl., tlgr.</b> postmester C. J. H. Panter .....	119	<b>Indleveringspostkontor 2, 5. lkl., tlgr.</b> postmester A. E. Kliim, R.* .....	33
<b>Bagsværd postkontor, 6. lkl., tlgr.</b> postmester N. O. Olsen .....	296	<b>Indleveringspostkontor 3, 5. lkl., tlgr.</b> postmester N. O. A. H. Palle .....	134
<b>Ballerup postkontor, 6. lkl., tlgr.</b> postmester R. Pedersen .....	97	<b>Indleveringspostkontor 4, 6. lkl., tlgr.</b> postmester K. G. Larsen .....	62
<b>Brønshøj postkontor, 4. lkl., tlgr.</b> postmester N. C. E. R. Møsting .....	34	<b>Indleveringspostkontor 5, 6. lkl., tlgr.</b> postmester H. P. I. Kofoed .....	28

Kontor og personale	Ancien- nitets- nr.	Kontor og personale	Ancien- nitets- nr.
<b>Indleveringspostkontor 6</b> , 5. lkl., tlgr. postmester H. A. Madsen, R.*	23	<b>Indleveringspostkontor 25</b> , 6. lkl., tlgr. postmester V. J. Christensen	117
<b>Indleveringspostkontor 7</b> , 6. lkl., tlgr. postmester, løjtnant J. Jacobsen	19	<b>Indleveringspostkontor 26</b> , 7. lkl., tlgr. postmester J. L. Garvold	11
<b>Indleveringspostkontor 8</b> , 7. lkl., tlgr. postmester A. P. K. L. Helbo	45	<b>Indleveringspostkontor 27</b> , 6. lkl., tlgr. postmester, løjtnant K. M. Steensborg	231
<b>Indleveringspostkontor 9</b> , 5. lkl., tlgr. postmester, løjtnant K. F. F. Lauridsen	65	<b>Indleveringspostkontor 28</b> , 6. lkl., tlgr. postmester H. C. Andersen	105
<b>Indleveringspostkontor 10</b> , 5. lkl., tlgr. postmester, oberstløjtnant L. A. Ahrnell, R.*	78	<b>Indleveringspostkontor 29</b> , 6. lkl., tlgr. postmester C. Andreassen	58
<b>Indleveringspostkontor 11</b> , 5. lkl., tlgr. postmester, løjtnant S. J. R. Kjeldmand	76	<b>Indleveringspostkontor 30</b> , 5. lkl., tlgr. postmester H. M. Gjaldbæk	109
<b>Indleveringspostkontor 12</b> , 6. lkl., tlgr. postmester A. K. L. E. Haastrup	87	<b>Indleveringspostkontor 31</b> , 6. lkl., tlgr. postmester W. H. Christensen	23
<b>Indleveringspostkontor 13</b> , 6. lkl., tlgr. postmester A. O. Perner	56	<b>Indleveringspostkontor 32</b> , 7. lkl., tlgr. postmester frk. M. B. Olsen	41
<b>Indleveringspostkontor 14</b> , 7. lkl., tlgr. postmester K. N. C. Christensen	94	<b>Indleveringspostkontor 33</b> , 7. lkl., tlgr. postmester E. S. C. Reinath	6
<b>Indleveringspostkontor 16</b> , 6. lkl., tlgr. postmester J. F. Schjødt	140	<b>Indleveringspostkontor 34</b> , 6. lkl., tlgr. postmester C. O. W. Hansen	152
<b>Indleveringspostkontor 17</b> , 6. lkl., tlgr. postmester S. Bjørnlund	63	<b>Indleveringspostkontor 35</b> , 7. lkl., tlgr. postmester J. A. Dam	71
<b>Indleveringspostkontor 18</b> , 7. lkl., tlgr. postmester frk. I. J. M. Hansen	84	<b>Indleveringspostkontor 36</b> , 6. lkl., tlgr. postmester P. L. M. Kaufmann	14
<b>Indleveringspostkontor 19</b> , 5. lkl., tlgr. postmester, translator, løjtnant V. Villadsen, R.*	81	<b>Indleveringspostkontor 37</b> , 7. lkl., tlgr. postmester frk. A. M. E. Madsen	74
<b>Indleveringspostkontor 20</b> , 5. lkl., tlgr. postmester, translator K. S. Skibbyholm	127	<b>Indleveringspostkontor 38</b> , 7. lkl., tlgr. postmester C. A. Hilstedstad	25
<b>Indleveringspostkontor 21</b> , 5. lkl., tlgr. postmester C. C. V. J. Berg	48	<b>Indleveringspostkontor 39</b> , 7. lkl., tlgr. postmester B. J. Sørensen	164
<b>Indleveringspostkontor 22</b> , 6. lkl., tlgr. postmester E. J. Sørensen	83	<b>Indleveringspostkontor 40</b> , 6. lkl., tlgr. postmester C. E. Stevn	122
<b>Indleveringspostkontor 23</b> , 5. lkl., tlgr. postmester A. J. Hansen	58	<b>Indleveringspostkontor 41</b> , 7. lkl., tlgr. postmester F. J. T. A. Scharff	2
<b>Indleveringspostkontor 24</b> , 6. lkl., tlgr. postmester N. C. K. Christensen	44	<b>Indleveringspostkontor 42</b> , 7. lkl., tlgr. postmester A. S. Jepsen	75
		<b>Indleveringspostkontor 43</b> , 7. lkl., tlgr. postmester C. E. Borrevang	62
		<b>Indleveringspostkontor 44</b> , 7. lkl., tlgr. postmester K. R. Flarup	330

Personale	Kontor	Ancien- nitets- nr.	Personale	Kontor	Ancien- nitets- nr.
<b>Overkontrolører.</b>			<i>(kontrolører)</i>		
K. Andersen.....	S	47	P. A. Hørlyck.....	S	270
N. A. M. Madsen.....	K	50	H. M. Glass.....	NV	274
H. N. Møller.....	V	72	frk. E. M. Buxbom.....	ap	275
W. B. Møller.....	Ø	87	frk. M. K. Saaby.....	opl	276
K. P. Bjerregaard.....	omk	89	H. E. Allert.....	Hl	287
H. P. Wendelboe.....	N	104	A. P. C. Jørgensen.....	omk	291
C. B. Jansen.....	ap	116	R. Hansen.....	omk	315
H. Ibsen.....	Vby	124	K. S. Andersen.....	Ø	316
<b>Post- og telegrafkasserere.</b>			cand. phil., løjtnant O. Høgsbro.....	Ø	319
J. Larsen (4. lkl.).....	V	65	H. D. Jensen.....	omk	347
K. E. Norlin.....	K	93	frk. M. Carstensen.....	NV	355
<b>Kontrolører.</b>			O. K. K. V. Hasløv.....	V	363
S. M. Bach.....	told	7	O. M. A. Harbild.....	Ksa	364
T. J. Holte.....	ap	13	P. E. Karlsen.....	opl	366
W. K. Larsen.....	K	35	J. V. Matthiesen.....	told	376
løjtnant H. V. E. Raff.....	K	36	C. Madsen.....	V	377
T. E. Albrechtsen.....	S	38	H. G. Rasmussen.....	F	389
T. F. Christensen.....	V	85	K. M. Ulriksen.....	K	393
S. E. H. Duus.....	N	86	A. Delfs-Jensen.....	Gj	395
C. A. Bugge.....	pakke	104	O. Hansen.....	F	397
J. Sørensen.....	S	119	E. B. L. Pedersen.....	omk	405
S. H. R. Rørsø.....	omk	129	E. L. Skaaning.....	K	407
K. V. Frandsen.....	N	131	E. Mortensen.....	Vby	412
H. P. D. A. Hansen.....	Ch	137	C. E. Blandfort.....	Hé	414
J. A. Nielsen.....	K	138	E. V. R. Østengaard.....	F	423
N. G. Sortsø.....	Gl	141	E. H. Schack.....	omk	424
løjtnant O. H. Nielsen.....	Van	148	frk. A. Bennike.....	ap	426
O. W. M. F. Lundtorp.....	Vby	149	J. Egeblad.....	omk	429
løjtnant A. J. Kristiansen.....	Søb	150	P. D. M. Jensen.....	N	430
E. L. Westermann.....	K	151	K. O. Henriksen.....	omk	431
J. P. J. Gormsen.....	Ly	155	L. C. Thomsen.....	told	435
K. A. M. Nielsen.....	omk	157	V. A. Frederiksen.....	SV	436
H. J. Thamstrup.....	K	161	frk. E. Just.....	K	438
K. K. N. Karre.....	omk	171	H. Mathiesen.....	V	441
P. Jørgensen.....	ap	173	C. L. Kristensen.....	V	455
frk. R. N. Egebak.....	Hl	178	N. A. L. Christensen.....	K	456
A. Mathiasen.....	K	190	M. F. Petersen.....	K	458
J. C. Petersen.....	af	194	S. W. Jensen.....	Ø	474
frk. I. C. Olsen.....	Ly	195	K. V. J. Karlsson.....	omk	479
fru H. E. Jakobsen.....	K	205	B. R. Hansen.....	pakke	483
E. H. Vardil.....	Ch	206	A. H. H. Garbæk.....	omk	488
E. A. Jørgensen.....	Brh	210	<b>Overassistenter.<sup>1)</sup></b>		
A. C. P. Mikkelsen.....	kørs	215	H. C. B. Aagaard.....	opl	P 1
L. K. Frostholm.....	Van	216	H. A. Hermansen.....	K	P 24
E. C. Larsen.....	Ø	218	J. A. Elført.....	K	Tp 27
C. Saabye.....	Brh	219	H. C. Laursen.....	.9	Tp 31
A. S. Poulsen.....	Søb	229	O. K. Dieterichsen.....	.3	P 44
A. R. Højby.....	Vby	233	A. Nielsen (I).....	omk	P 46
N. S. B. Justesen.....	ap	234	frk. E. Steiner.....	.20	P 57
R. Nielsen.....	opl	239	fru K. E. Jørgensen.....	.2	P 78
E. V. Andersen.....	V	243	A. K. Rasmussen.....	told	P 79
H. P. Maack.....	K	251	frk. H. J. E. Dørr.....	.28	P 80
S. S. Grauslund.....	F	252	frk. P. Høgsbro.....	K	Tp 95
U. H. Jørgensen.....	luh	257	V. K. B. Pedersen.....	.20	P 98
C. C. Nielsen.....	Ø	268	<sup>1)</sup> 2 overassistenter anvendes i assistentpladser.		



Personale	Kontor	Ancien- nitets- nr.	Personale	Kontor	Ancien- nitets- nr.
<i>(overassisterter)</i>			<i>(overassisterter)</i>		
frk. R. S. Christensen.....	V	P 101	A. Nielsen (II).....	Ksa	368
fru M. Allert.....	K	104	G. V. J. Jensen.....	opl	377
J. J. Hørlyck.....	K	Tp 117	V. T. Sørensen.....	NV	378
frk. E. Møllerup.....	opl	Tp 118	O. Nielsen.....	ap	P 403
frk. K. M. Hansen.....	Gj	Tp 119	N. J. S. Madsen.....	K	405
frk. K. M. Bang.....	K	Tp 121	H. J. Nielsen.....	K	406
frk. A. K. M. Østergaard.....	K	Tp 122	N. Christensen.....	K	418
fru E. Becker.....	11	Tp 123	E. Hesselberg.....	Ø	419
K. C. G. Nielsen.....	21	Tp 129	E. B. T. Uhre.....	omk	447
frk. I. Jensen (I).....	K	Tp 135	H. A. Hviid-Christensen.....	luh	450
fru K. A. M. Skaarup.....	ap	Tp 138	P. A. Jørgensen.....	Van	477
fru A. Holst-Christensen.....	17	Tp 147	P. H. F. Nielsen.....	Hot	478
frk. D. Laursen.....	told	Tp 148	frk. E. Bomholt.....	Ly	479
frk. E. G. Hansen.....	Ch	Tp 153	C. L. Jensen.....	N	480
fru E. I. M. Jensen.....	K	Tp 157	S. H. Nissen.....	Ly	481
frk. I. Jensen (II).....	N	Tp 158	C. Gamby.....	Søb	482
frk. E. R. Roust.....	1	Tp 170	F. E. W. Povlsen.....	omk	485
frk. A. L. Raage.....	11	Tp 171	P. J. Paaske.....	omk	486
fru E. M. O. Hansen.....	Ch	Tp 175	J. Bornø.....	omk	510
fru B. K. Krogh.....	F	Tp 179	B. Bursaa.....	omk	511
frk. I. M. S. Bøegh.....	F	Tp 180	H. E. K. Hansen.....	Vby	512
frk. L. M. H. Nielsen.....	25	Tp 188	G. T. Jørgensen.....	Vby	513
frk. E. K. M. Nielsen.....	pakke	Tp 189	C. Møllerstrøm.....	S	514
frk. E. B. E. Petersen.....	36	Tp 191	K. T. Kristensen.....	omk	515
S. A. Schulz.....	5	Tp 192	G. H. Kjærbye.....	Vby	517
frk. G. A. Dahl.....	2	Tp 214	E. Svane.....	Ø	518
fru E. C. Sørensen.....	Søb	Tp 215	J. Nielsen.....	N	520
fru V. S. Strand.....	1	T	frk. A. Løvig.....	37	Tp 526
E. E. Knudstrup.....	Hl	239	fru R. K. K. Schreiner.....	33	Tp 534
P. B. Frederiksen.....	16	P 242	J. R. Thomassen.....	Gl	552
A. E. L. Karn.....	K	P 243	K. T. Mortensen.....	Brh	554
O. F. Nielsen.....	ap	P 245	H. Andersen.....	Ba	556
H. E. Rasmussen.....	NV	256	H. P. Truelsen.....	afI	557
K. Garmer.....	F	260	J. L. Jegsmark.....	S	558
H. J. Rasmussen.....	4	P 277	K. Nørgaard.....	30	559
A. L. Christiansen.....	10	P 278	G. V. Bransmark.....	6	562
K. P. N. Mogensen.....	V	P 280	frk. I. B. Nielsen.....	31	564
H. Mortensen.....	Ø	284	J. E. Christiansen.....	Vir	566
A. Dalgaard.....	Hl	285	P. Hansen.....	opl	568
H. Husum.....	NV	287	P. A. Hansen.....	omk	572
H. S. Eriksen.....	luh	289	C. P. Gøbel.....	Vby	573
A. Pedersen.....	K	294	T. K. H. H. Juul.....	Sv	574
F. R. Kristensen.....	K	298	H. J. Steg.....	told	575
J. P. E. Toft.....	opl	303	H. K. S. Nielsen.....	omk	576
P. V. Pedersen.....	K	304	H. A. H. Nielsen.....	omk	577
P. G. R. Nielsen.....	luh	310	K. V. Rømer.....	omk	578
H. M. R. Sørensen.....	omk	315	P. W. Nielsen.....	omk	579
fru E. Bøgsted.....	omk	316	B. W. Sørensen.....	Ø	606
P. A. Petersen.....	S	317	K. A. Andersen.....	omk	620
frk. E. Larsen.....	opl	318	P. W. Eriksen.....	omk	623
C. F. Breum.....	Ly	331	J. Madsen.....	omk	624
P. Svenstrup.....	N	347	J. V. Jensen.....	19	625
frk. L. Koch.....	10	351	K. Zifeldt.....	S	626
H. O. Dyhr.....	F	353	S. A. Bastholm.....	omk	628
H. E. Sørensen.....	30	P 363	E. V. Krogh-Madsen.....	21	629
P. K. S. Mortensen.....	opl	365	H. H. Mogensen.....	V	638

Personale	Kontor	Ancien- nitets- nr.	Personale	Kontor	Ancien- nitets- nr.
<i>(overassistentter)</i>			<i>(assistentter)</i>		
V. E. Andersen	omk	639	K. O. Christensen	omk	264
P. Christiansen	V	643	fru L. H. Sjøberg	Kl	267
E. Scherling	omk	644	M. H. Petersen		268
F. E. Breddam		652	S. A. Hansen	Brh	276
J. Kjeldsen	29	653	K. F. Andersen	afI	286
J. Christensen	21	654	C. N. Ikaſt	afI	288
V. O. O. Christensen	omk	656	E. Storgaard	K	293
			E. Thorup	V	296
			I. J. Vikkelsø	V	307
			E. Thygesen	Gl	308
			P. Kjær	Ksa	310
			H. C. B. Eriksen	Gj	312
			J. F. Pedersen	Hé	317
			T. S. Krog	Gl	324
			J. K. C. Olsen	N	328
			C. K. Jensen	Brh	329
			H. Petersen	K	340
			E. A. Jensen	Juh	347
			K. B. Jørgensen	SV	358
			H. Dalgaard	Vby	367
			frk. B. E. Holdgaard	afI	368
			S. A. Kristensen	Ch	373
			E. B. T. Soltau	16	379
			C. F. K. Jensen	40	380
			K. S. Hansen	afI	381
			P. T. Pedersen	1	382
			fru K. M. Klemmentsen	Van	383
			N. O. Sønder	Ly	389
			H. Horn-Jensen	41	404
			J. Basse	11	409
			K. O. Vestergaard	told	412
			Hans V. Jensen	12	417
			frk. M. B. Nielsen	3	423
			Hugo V. Jensen	pakke	425
			E. L. Møller	afI	427
			F. Sørensen	afI	432
			L. Olsen	V	433
			L. C. Thomsen	Ø	435
			L. Christensen	Vir	437
			H. Jessen	afI	438
			H. H. M. Marcussen	afI	452
			V. A. A. Kvist	27	453
			P. W. Kristensen	afI	455
			G. K. Jensen	Hl	463
			frk. G. Bagge	40	469
			T. G. Beyer	38	474
			frk. V. Rasmussen	11	477
			S. E. Hansen	Ly	483
			K. Andersen	afI	486
			E. Pedersen	Søb	487
			H. E. Lassen	omk	491
			V. B. Hansen	omk	493
			I. W. T. Eskildsen	omk	496
			K. R. Andersen	afI	498
			frk. I. S. Klærke	Ksa	499
			frk. E. Clausen	22	501
<b>Assistentter.</b>					
frk. A. Rübner-Petersen	V	P 10			
A. D. S. Damhoff	kørs	P 11			
frk. E. D. T. Lomholt	ap	P 13			
cand. phil. frk. G. E. Svendsen		P 34			
E. Lund	Vb	P 53			
frk. K. Bohn	20	P 64			
fru E. M. Bau	26	P 76			
frk. E. M. C. Gregersen	23	TP 86			
frk. S. L. M. Hansen	told	P 89			
P. F. J. Bratten	omk	P 92			
fru J. D. Plovſing	Hot	P 96			
fru K. M. M. Panter	28	P 97			
fru Emma F. Nielsen	6	P 106			
V. E. W. Michaelsen	Ø	P 113			
A. L. Sørensen	ap	P 115			
frk. I. E. S. Jørgensen	told	122			
G. J. M. Hansen	ap	124			
J. N. Balmer	Bav	126			
B. Tegder	opl	127			
J. A. N. Nielsen	36	130			
J. C. Bonde	told	131			
A. B. Christensen	28	137			
N. L. Holm	Gl	144			
C. D. N. Christensen	Gl	145			
C. Simonsen	F	147			
K. G. Nielsen	9	149			
B. C. Sarl	7	151			
fru E. K. Jørgensen	25	153			
frk. K. E. Nørgaard	K	155			
J. C. B. Pedersen	afI	157			
J. F. S. Nielsen	ap	163			
frk. G. E. Jensen	K	188			
H. M. Andreasen	Hot	190			
N. Oechsler	NV	198			
H. S. Hansen	Van	212			
O. Bækgaard	omk	213			
E. C. J. Pedersen	Hé	218			
H. H. Stokkendal	Gj	227			
E. Petersen	30	233			
L. G. Nielsen	19	239			
P. B. Ibsen	omk	242			
fru L. Gug	34	249			
T. M. Nielsen	kørs	251			
P. G. F. Rasmussen	Van	252			
A. Jørgensen	omk	255			
L. Jørgensen	Brh	263			



Personale	Kontor	Ancien- nitets- nr.	Personale	Kontor	Ancien- nitets- nr.
<i>(medhjælpere)</i>			<i>(medhjælpere)</i>		
frk. I. Egelund		5 109	frk. K. B. Sørensen	af	135a
V. M. Christensen	af	110	S. V. J. Dyg	af	136
B. Sørensen	af	112	N. K. Nørgaard	af	137
H. N. Lund	af	113	N. B. Christensen	af	139a
B. T. Jørgensen	af	114	frk. H. Høyberg	af	142
C. C. Schmidt	af	115	frk. L. Kjær	af	145
P. D. Nielsen	af	117	frk. A. M. Bjerrum	af	146
frk. B. M. B. Kristensen	af	119	frk. Else Jensen	af	146a
frk. I. Larsen	af	119a	P. Michelsen	af	148
fru I. W. Jensen	S	120	frk. G. Emborg	af	150a
V. Mortensen	af	122	B. Kastberg	af	151
J. H. Larsen	af	124	frk. G. A. Pedersen	af	152b
O. T. Hansen	af	125	J. Larsen	af	153
P. H. Jakobsen	43	126	frk. B. K. Jensen	af	153d
frk. Esther Jensen	Sob	126a	B. Tellefsen	af	154
frk. D. S. Dreyer	af	129	P. Johansen	33	157
B. Hansen	af	130	frk. I. E. Schrøder	af	158
fru A. M. Svendsen	af	130a	frk. E. K. Kristensen	af	159
S. C. Paulsen	af	130b	frk. M. Kjeldsen	af	160a
frk. E. M. Svenggaard	af	132a	frk. I. A. Jørgensen	af	161
frk. B. M. Jensen	af	132c	frk. B. Andersen	af	161b
frk. I. Schødt	af	132d	E. Christensen	af	162c
frk. I. Lauritsen	af	134	K. H. Nahrstedt	af	169

## Kontoristpersonale.

	Kontor	Født	Kon- torist	Kontor- assistent II	Kontor- assistent I	Anmærkninger
<i>Kontorassistenter af 1. grad</i>						
frk. J. M. Frederiksen	omk	15.12.94	1.10.16	1.10.19	1.4.46	
fru E. M. West	ap	28.1.99	1.4.18	1.7.29	1.4.46	
fru I. Nielsen	N	16.12.98	1.5.19	1.5.36	1.4.46	ude af postv. 1.5.21-31.3.25°
fru E. B. Hansen	opl	7.8.02	1.4.28	1.4.39	1.4.46	{ elev 1.9.20, ude af postv. 1.4.21-31.10.22°, fagp. 89/25, medhjælper 1.4.25-31.3.28.
frk. K. E. A. Sørensen	K	9.10.03	1.7.26	1.4.43	1.4.46	
frk. G. H. Madsen	Ø	9.12.08	1.7.33	1.4.44	1.4.46	
frk. I. M. Farup	V	24.9.11	1.10.35	1.4.44	1.4.46	
fru H. Karpinska	K	14.3.09	1.4.33	1.2.45	1.4.46	
fru E. C. Kløver	K	9.3.09	1.4.33	1.4.45	1.4.46	
frk. E. E. I. Vendelsøe	S	8.7.09	1.8.33	1.4.45	1.4.46	
frk. R. V. M. Christiansen	S	29.3.10	1.4.34	1.5.45	1.4.46	
fru A. O. M. Jensen	K	19.3.98	1.6.26	1.11.45	1.4.46	
frk. I. Andersen	ap	19.12.01	1.5.19	1.5.37	1.4.47	ude af postv. 1.5.21-31.3.25°.
frk. G. E. O. Olsen	Ly	3.11.11	1.12.35	1.4.46	1.10.47	
frk. N. L. Feldbro	omk	1.4.12	1.4.36	1.5.42	1.3.48	
frk. E. M. R. Siø	10	21.6.96	1.7.19	1.5.38	1.4.48	ude af postv. 1.5.21-31.3.25°.
fru A. O. Andersen	Vby	14.4.96	1.6.26	1.5.38	1.4.48	
fru E. E. Hesselberg	N	7.2.10	1.3.34	1.4.45	1.4.49	
fru A. S. Frederiksen	NV	17.9.10	1.10.34	1.4.45	1.4.49	u.f.nr. 1.11.43-31.1.44°.
frk. I. G. Blom	V	10.6.09	1.5.34	1.1.46	1.4.49	u.f.nr. 1.10.37-30.6.38.
frk. L. M. Bertram	K	7.6.99	1.2.22	1.3.46	1.4.49	



	Kontor	Født	Kon- torist	Kontor- assistent II	Kontor- assistent I	Anmærkninger
<i>Kontorassistenter af 1. grad)</i>						
u E. Wehnert . . . . .	ap	9.5.01	1.7.31	1.4.44	1.4.50	
u E. G. Thonboe . . . . .	ap	21.3.98	1.4.22	1.6.26	1.4.51	
k. E. I. Darling . . . . .	F	18.9.16	1.2.41	1.10.46	1.4.52	
k. K. M. Andersen . . . . .	K	17.10.15	1.2.40	1.4.47	1.4.52	
k. K. M. K. Nissen . . . . .	Gj	11.5.17	1.6.41	1.4.47	1.4.53	
k. G. Bacher . . . . .	V	14.12.17	1.1.42	1.4.47	1.4.53	
k. E. Christiansen . . . . .	V	24.4.19	1.5.43	1.4.47	1.4.53	
k. E. E. W. Jespersen . . . . .	K	2.8.15	1.9.39	1.4.46	1.4.54	
u E. L. Gudbrand . . . . .	ap	7.4.16	1.5.40	1.10.46	1.4.55	} u.f.nr. 1.1.–30.6.45° og 1.10.51–29.2.52°.
u E. D. Nielsen . . . . .	K	29.10.13	1.11.37	1.10.46	1.4.56	
u A. K. A. Johansen . . . . .	N	18.5.18	1.6.42	1.10.49	1.4.56	} ude af post- og telegrafv. 1.12.47–31.3.49.
k. M. M. B. Pedersen . . . . .	told	24.9.96	1.7.20	1.4.39	1.4.57	
k. R. C. M. Jacobsen . . . . .	Søb	1.6.16	1.6.40	1.4.47	1.4.57	
u G. E. M. D. Johansen . . . . .	ap	27.3.13	1.4.37	1.4.46	1.11.57	kontorist 1.11.46–30.4.51.
<i>Kontorassistenter af 2. grad</i>						
k. A. S. Bækgaard . . . . .	told	17.10.95	1.5.19	1.4.34		
k. E. M. J. Kjær . . . . .	ap	7.4.95	1.5.19	1.4.44		ude af postv. 1.5.21–15.11.24°.
k. S. H. Jæger . . . . .	told	14.11.15	1.2.40	1.10.46		
. Rendsberg . . . . .	ap	21.10.06	1.10.35	1.4.47		
k. G. O. Juncher . . . . .	Ch	14.7.12	1.8.36	1.4.47		
k. E. H. Andreasen . . . . .	Brh	6.2.18	1.3.42	1.4.48		
u I. M. R. Hansen . . . . .	Brh	9.7.18	1.8.42	1.12.46		kontorist 1.2.49–31.1.51.
k. B. A. Kjær . . . . .	F	18.5.22	1.4.46	1.12.51		
u G. J. Andersen . . . . .	V	10.8.23	1.4.46	1.12.51		
k. O. K. Rosengaard . . . . .	F	28.8.23	1.4.46	1.12.51		
u D. A. Jensen . . . . .	S	14.11.01	1.12.21	1.4.43		} ude af post- og telegrafv. 1.6.47–31.10.56.
k. K. N. Jørgensen . . . . .	V	17.11.24	1.9.47	1.12.52		
u A. E. Hyllestad . . . . .	S	25.2.25	1.1.47	1.3.53		
k. G. Mortensen . . . . .	Hl	14.10.25	1.11.46	1.4.54		
u A. Jørgensen . . . . .	Vir	6.7.26	1.8.47	1.12.54		u.f.nr. 13.7.–12.10.57°.
u H. E. S. Varnholst . . . . .	Van	22.7.26	1.7.48	1.4.55		
u A. L. Andersson . . . . .	pakke	24.6.27	1.7.48	1.4.55		
k. K. A. Frederiksen . . . . .	Ø	6.10.22	1.10.48	1.2.56		
u T. J. Hyldborg . . . . .	ap	31.10.27	1.11.48	1.2.56		
u L. V. Støvlbæk . . . . .	luh	15.12.27	1.1.49	1.2.56		
u I. Handberg . . . . .	pakke	25.3.28	1.4.49	1.4.56		
k. B. R. Hess . . . . .	F	13.5.25	1.7.49	1.10.56		
k. B. B. Pedersen . . . . .	N	10.8.29	1.9.50	1.10.56		
k. L. Pedersen . . . . .	Ly	30.12.26	1.1.48	1.4.57		
u K. Erling . . . . .	Vir	3.3.24	1.4.48	1.4.57		
k. L. E. Rousing . . . . .	11	10.10.28	1.11.49	1.4.57		
k. R. Magnussen . . . . .	Ly	15.10.25	1.1.50	1.4.57		
k. G. M. G. Nielsen . . . . .	Vby	24.12.28	1.1.50	1.4.57		
k. H. Meyer . . . . .	S	30.7.29	1.8.50	1.11.57		
k. T. Nielsen . . . . .	ap	29.4.29	1.5.50	1.12.57		u.f.nr. 1.4.53–31.3.54.
<i>Kontorister</i>						
1 frk. V. L. J. E. Burnø . . . . .	6	21.4.95	1.2.36			} elev 1.10.15, fagp. 71/19, assistent 1.10.21, ude af post- og telegrafv. 1.3.29–31.1.36.
2 frk. M. E. Meyer . . . . .	10	26.11.92	1.6.26			
3 fru O. E. Christiansen . . . . .	11	6.2.26	1.3.47			
4 fru I. I. Braad . . . . .	42	23.12.23	1.12.47			
5 fru R. S. Jacobsen . . . . .	K	20.5.27	1.6.48			ktass. II 1.10.56–31.1.57.
6 frk. E. O. K. Kristensen . . . . .	14	16.7.23	1.7.48			
7 frk. A. Christiansen . . . . .	pakke	30.9.28	1.10.49			
8 fru R. Karlens . . . . .	38	1.6.26	1.2.50			

	Kontor	Født	Kon- torist	Kontor- assistent II	Kontor- assistent I	Anmærkninger
<i>(kontorister)</i>						
9	fru M. P. S. Fagerberg	Gj	22.3.29	1.4.50		
10a	frk. M. K. Andersen	35	19.8.26	1.7.50		ktass. II 1.4.-30.9.57.
12	fru E. H. Gamst	V	18.6.29	1.10.50		
14	frk. G. Nielsen	27	23.12.29	1.2.51		
16	fru B. L. Kristiansen	35	10.11.27	1.4.51		
17	fru U. G. Christiansen	19	20.9.29	1.4.51		
19	fru R. I. Bresemann	told	24.2.27	1.7.51		
20	frk. L. Jungersen	K	8.4.30	1.8.51		
21	fru L. E. Johansson	9	12.9.30	1.10.51		
22	frk. I. B. W. Hansen	3	16.3.30	1.6.51		u.f.nr. 1.11.52-30.4.53.
23	frk. F. G. Andersen	Hl	5.8.29	1.12.50		{u.f.nr. 1.11.51-30.4.52 og 1.11.54-30.4.55.
24	frk. L. Møller	Ø	28.11.30	1.12.51		
26	fru E. Johansen	22	11.6.29	1.1.52		u.f.nr. 28.7.-27.10.57°.
27	frk. I. G. Bresemann	Vby	13.10.30	1.1.52		
29	fru N. E. V. Hansen	Vby	26.2.31	1.3.52		
30	fru A. M. Thulesen	K	22.8.30	1.4.52		
31	fru E. Brodersen	K	22.2.31	1.6.52		
33	fru E. B. Vilhelmsen	NV	30.4.31	1.7.52		
34	fru E. D. V. Holbech	opl	2.6.31	1.7.52		
35	fru E. W. Olsen	Hé	15.6.31	1.7.52		
36	frk. I. Sørensen	kørs	12.8.31	1.9.52		
37	fru M. E. Midjord	Hot	10.7.28	1.10.52		
38	fru A. Sørensen	NV	23.9.31	1.12.52		
40	fru G. Hedegaard	9	18.11.31	1.3.53		
41	fru L. M. Kjeldsen	V	25.4.32	1.5.53		
42	frk. K. Pedersen	pakke	9.3.32	1.5.53		
43	frk. B. F. Knudsen	Ch	19.1.32	1.2.53		u.f.nr. 1.12.54-31.5.55
44	fru I. S. Andersen	F	7.7.32	1.8.53		
45	fru H. Petersen	Van	24.5.32	1.8.53		
46	fru G. T. Andersen	Ø	30.7.32	1.9.53		
47	fru A. M. Stavnshøj	20	16.10.32	1.11.53		
48	fru G. Jensen	Bav	5.10.32	1.11.53		
49	fru I. Fuhrmann	omk	5.10.32	1.11.53		
50	fru E. Lyhne	36	5.12.32	1.2.54		u.f.nr. 20.7.-19.10.56°.
51	fru B. Wilken	31	25.1.33	1.2.54		
52	fru L. B. Jess	ap	16.1.33	1.2.54		
53	frk. L. E. Skotte	Vby	9.1.33	1.2.54		
54	frk. S. Riisberg	2	24.2.33	1.3.54		
55	frk. E. F. Knuhtsen	Gj	11.1.32	1.4.54		
56	fru A. Jensen	12	28.2.33	1.4.54		
57	fru K. Flinthøj	K	4.4.33	1.5.54		
58	fru L. Persson	1	7.5.32	1.6.54		
59	frk. G. S. Steffensen	aff	12.11.30	1.12.51		{u.f.nr. 1.11.53-30.4.54, ude af post- og telegrafv. 1.5.54-31.5.56. u.f.nr. 27.1.-26.6.55°.
60	fru A. Pedersen	NV	19.9.33	1.10.54		
60a	frk. A. L. Petersen	aff	19.9.33	1.10.54		
61	frk. E. C. Klett	5	24.7.31	1.10.54		
62	fru J. B. Svendsen	F	23.10.33	1.11.54		
63	frk. K. M. O. Hansen	ap	15.10.33	1.11.54		
64	frk. A. G. Tost	6	12.12.33	1.1.55		
64a	frk. G. Krag	21	2.4.33	1.7.54		u.f.nr. 1.9.56-28.2.57.
65	fru J. R. M. K. Eriksen	V	15.3.34	1.4.55		
66	fru N. Jensen	K	9.2.34	1.4.55		
67	fru S. J. K. Hansen	18	20.3.34	1.4.55		
68	fru E. U. Jørgensen	38	28.8.32	1.5.55		

	Kontor	Født	Kon- torist	Kontor- assistent II	Kontor- assistent I	Anmærkninger
<i>(kontorister)</i>						
69	fru T. Johannesen . . . . .	ap	23.4.34	1.5.55		
70	E. J. E. Nielsen . . . . .	ap	10.6.33	1.5.55		
71	frk. A. Jensen . . . . .	K	1.4.34	1.5.55		u.f.nr. 21.1.-30.4.57°.
72	fru B. T. Carlsson . . . . .	N	27.5.34	1.6.55		
74	fru L. S. Pind . . . . .	11	27.6.34	1.7.55		
75	frk. R. Zimmerdahl . . . . .	N	9.9.34	1.10.55		
76	fru A. E. Tømning . . . . .	ap	15.8.34	1.11.55		
77	frk. K. A. Møller . . . . .	af	12.7.32	1.1.56		
78	fru G. R. Pedersen . . . . .	42	13.1.35	1.2.56		
79	frk. L. E. Petersen . . . . .	V	30.1.35	1.2.56		
80	frk. K. V. Dybdahl . . . . .	6	8.2.35	1.3.56		
81	frk. E. E. Sørensen . . . . .	Gl	20.2.35	1.3.56		
82	fru M. K. Kjør-Rasmussen . . . . .	2	21.4.35	1.5.56		
83	fru I. J. Berthelsen . . . . .	29	6.8.26	1.5.56		
84	frk. T. L. L. Hermansen . . . . .	V	1.4.35	1.5.56		
85	fru V. I. Jensen . . . . .	1	17.5.35	1.6.56		
86	fru L. Christensen . . . . .	Brh	8.2.35	1.6.56		
87	fru J. G. Gierahn . . . . .	21	21.6.35	1.7.56		
88	frk. I. Frederiksen . . . . .	Ly	1.7.35	1.7.56		
89	frk. I. J. Hansen . . . . .	29	31.5.35	1.7.56		
90	frk. K. S. Nissen . . . . .	NV	28.7.35	1.8.56		
90a	fru B. P. Christensen . . . . .	Gl	4.5.35	1.9.56		
91	frk. K. G. Jensen . . . . .	5	30.10.35	1.11.56		
92	frk. B. Christensen . . . . .	Hé	20.10.35	1.11.56		
93	frk. T. Schwartz . . . . .	Vby	29.12.35	1.1.57		
94	fru M. Hansen . . . . .	Ksa	3.2.33	1.1.57		
96	frk. B. H. Christensen . . . . .	SV	12.12.35	1.1.57		
97	frk. B. A. Jensen . . . . .	N	18.1.36	1.2.57		
98	fru J. Nielsen . . . . .	F	28.2.36	1.3.57		
99	fru G. B. Andersen . . . . .	Ø	19.3.36	1.4.57		
100	frk. L. H. S. Jeppesen . . . . .	Vby	1.5.36	1.5.57		
101	frk. B. Jørgensen . . . . .	Søb	17.7.35	1.5.57		
102	frk. I. G. Jensen . . . . .	af	24.12.33	1.6.57		
103	fru L. Hansen . . . . .	Ly	8.5.36	1.8.57		
104	frk. A. B. Christensen . . . . .	Ch	12.2.35	1.8.57		
105	frk. K. Damm . . . . .	30	9.5.36	1.9.57		
106	frk. L. C. Hansen . . . . .	Søb	3.9.36	1.10.57		
107	frk. M. Christensen . . . . .	Brh	28.11.36	1.12.57		

108 ubesatte kontoristpladser, hvoraf 104 udfyldes af kontoristaspiranter.

### Fordelingen af kontorphonale i det københavnske postområde.

Kontor	Over- kontro- lører	Kasse- rere	Kontro- lører	Over- assi- stenter	Assi- stenter	Kontor- assi- stenter I	Kontor- assi- stenter II	Konto- rister	
Avispostkontoret.....	1		5	3	4	6	5	19 <sup>1</sup>	
København lufthavn postkontor.....			1	3	5	.....	1	2	
Omkarteringspostkontoret.....	1		12	21	13	2	.....	3	
Postvæsenets oplysningskontor og retur- postkontoret.....				3	7	2	1	.....	1
Pakkepostkontoret.....			2	1	1	.....	2	2	
Postkørselskontoret.....			1	.....	2	.....	.....	1	
Toldpostkontoret.....			3	3	6	1	2	4	
Købmagergades postkontor.....	1	1	13	16	4	8	.....	15	
Vesterbro —.....	1	1	6	4	6	4	3	10	
Østerbro —.....	1	.....	5	4	2	1	1	8	
Nørrebro —.....	1	.....	3	4	2	3	1	6	
Sønderbro —.....	1	.....	3	4	2	2	3	6	
Frederiksberg —.....	.....	.....	4	4	1	1	3	5	
Valby —.....	1	.....	3	4	2	1	1	6	
Nordvestkvarterets —.....	.....	.....	2	3	2	1	.....	4	
Sydvestkvarterets —.....	.....	.....	1	1	2	.....	.....	3	
Bagsværd —.....	.....	.....	.....	.....	2	.....	.....	2	
Ballerup —.....	.....	.....	.....	1	2	.....	.....	2	
Brønshøj —.....	.....	.....	2	1	3	.....	2	4 <sup>2</sup>	
Charlottenlund —.....	.....	.....	2	2	2	.....	1	4	
Dragør —.....	.....	.....	.....	.....	1	.....	.....	.....	
Gentofte —.....	.....	.....	1	1	2	1	.....	5	
Glostrup —.....	.....	.....	1	1	4	.....	.....	5	
Hellerup —.....	.....	.....	2	2	3	.....	1	5	
Herlev —.....	.....	.....	1	.....	4	.....	.....	3	
Holte —.....	.....	.....	.....	1	3	.....	.....	2	
Kastrup —.....	.....	.....	1	1	3	.....	.....	3	
Klampenborg —.....	.....	.....	.....	.....	2	.....	.....	1	
Lyngby —.....	.....	.....	2	3	3	1	2	4	
Søborg —.....	.....	.....	2	2	3	1	.....	5	
Vanløse —.....	.....	.....	2	1	3	.....	1	4	
Vedbæk —.....	.....	.....	.....	.....	1	.....	.....	.....	
Virum —.....	.....	.....	.....	1	2	.....	2	1	
Indleveringspostkontor 1.....	.....	.....	.....	2	2	.....	.....	2	
— 2.....	.....	.....	.....	2	2	.....	.....	2	
— 3.....	.....	.....	.....	1	2	.....	.....	4	
— 4.....	.....	.....	.....	1	1	.....	.....	1	
— 5.....	.....	.....	.....	1	2	.....	.....	2	
— 6.....	.....	.....	.....	1	2	.....	.....	3	
— 7.....	.....	.....	.....	.....	3 <sup>3</sup>	.....	.....	1	
— 8.....	.....	.....	.....	.....	1	.....	.....	.....	
— 9.....	.....	.....	.....	2	2	.....	.....	2	
— 10.....	.....	.....	.....	2	2	1	.....	2	
— 11.....	.....	.....	.....	2	3	.....	1	3	
— 12.....	.....	.....	.....	.....	2	.....	.....	2	
— 13.....	.....	.....	.....	.....	3	.....	.....	1	
— 14.....	.....	.....	.....	.....	1	.....	.....	1	
— 16.....	.....	.....	.....	1	2	.....	.....	2	

<sup>1)</sup> Deraf 1 tillige ved indleveringspostkontor 5, 1 tillige ved ..... og 1 tillige ved indleveringspostkontor 31.

<sup>2)</sup> Deraf 1 tillige ved Frederiksberg postkontor. <sup>3)</sup> Deraf 1 tillige ved .....



Kontor	Over- kontrol- lærer	Kasse- rere	Kontro- lærer	Over- assi- stenter	Assi- stenter	Kontor- assi- stenter I	Kontor- assi- stenter II	Konto- rister
<i>(fordelingen af kontorpersonele i det københavnske postområde)</i>								
Indleveringspostkontor 17.....	.....	.....	.....	1	2 <sup>1</sup>	.....	.....	1
— 18.....	.....	.....	.....	.....	1	.....	.....	2
— 19.....	.....	.....	.....	1	1	.....	.....	2
— 20.....	.....	.....	.....	2	3 <sup>2</sup>	.....	.....	3
— 21.....	.....	.....	.....	3	.....	.....	.....	5
— 22.....	.....	.....	.....	.....	2	.....	.....	1
— 23.....	.....	.....	.....	.....	2	.....	.....	1
— 24.....	.....	.....	.....	.....	2	.....	.....	1
— 25.....	.....	.....	.....	1	2	.....	.....	1
— 26.....	.....	.....	.....	.....	2	.....	.....	1
— 27.....	.....	.....	.....	.....	3	.....	1	2
— 28.....	.....	.....	.....	1	2	.....	.....	1
— 29.....	.....	.....	.....	1	1	.....	.....	2
— 30.....	.....	.....	.....	2	2	.....	.....	3
— 31.....	.....	.....	.....	1	1	.....	.....	2
— 32.....	.....	.....	.....	.....	2	.....	.....	1
— 33.....	.....	.....	.....	.....	2	.....	.....	.....
— 34.....	.....	.....	.....	.....	2	.....	.....	1
— 35.....	.....	.....	.....	.....	2	.....	.....	2
— 36.....	.....	.....	.....	1	2	.....	.....	1
— 37.....	.....	.....	.....	.....	2	.....	.....	.....
— 38.....	.....	.....	.....	.....	1	.....	.....	2
— 39.....	.....	.....	.....	.....	1	.....	.....	2
— 40.....	.....	.....	.....	.....	2	.....	.....	.....
— 41.....	.....	.....	.....	.....	2	.....	.....	1
— 42.....	.....	.....	.....	.....	1	.....	.....	2
— 43.....	.....	.....	.....	.....	1	.....	.....	.....
— 44.....	.....	.....	.....	.....	1	.....	.....	1
I alt...	8	2	83	128	176	35	33	214
Afløserpersonale.....	.....	.....	1	1	44	.....	.....	3

) Deraf 1 tillige ved ..... \*) Deraf 1 tillige ved indleveringspostkontor 10.

## Postkontorer i 1. distrikt.

Kontor og personale	Ancien- nitets- nr.	Kontor og personale	Ancien- nitets- nr.
<b>Allerød, 7. lkl., tigr.</b> postmester H. Lyngé.....	130	<b>Haslev, 5. lkl., tigr.</b> postmester R. Jacobsen.....	60
<b>Allinge, 7. lkl., tigr.</b> postmester H. Jensen.....	150	overassistent R. B. Fixen.....	503
<b>Birkerød, 6. lkl., tigr.</b> postmester V. G. Jensen.....	120	assistent frk. T. Nielsen.....	393
assistent K. P. Hansen.....	590	— S. A. Brosbøl.....	531
— frk. E. Hansen.....	733	1 kontorist.	
<b>Borre, 7. lkl., tigr.</b> postmester H. P. Halvgaard.....	88	<b>Hedehusene, 6. lkl., tigr.</b> postmester H. H. I. Madsen.....	297
<b>Esrum, 7. lkl., tigr.</b> postmester, løjtnant A. C. L. Tilly.....	263	assistent O. H. Christiansen.....	335
<b>Fakse, 6. lkl., tigr.</b> postmester G. J. Wichmand.....	8	<b>Helsingør, 6. lkl., tigr.</b> postmester C. H. J. Jønck.....	217
assistent A. K. Jensen.....	545	assistent G. S. Isaksen.....	710
<b>Fejø, 7. lkl., tigr.</b> postmester P. L. Killendahl.....	70	<b>Helsingør, 4. lkl., tigr. og tlfm. grænseforr. 450,</b> omlæsning 360. postmester P. A. P. H. Nordholt, R.*.....	4
<b>Fredensborg, 6. lkl., tigr.</b> postmester R. Hellekov.....	61	kontrolør C. Andersen.....	396
assistent M. Jensen.....	408	overassistent frk. O. J. Andersen.....	Tp 39
1 kontorist.		— L. E. Mentzel.....	Tp 144
<b>Frederikssund, 5. lkl., tigr.</b> postmester A. C. Nielsen.....	90	— J. C. V. Wedfall.....	267
overassistent A. H. Carlsen.....	414	assistent frk. A. E. L. Svane.....	Tp 77
assistent O. B. Hansen.....	457	— H. V. L. Brehmer.....	402
1 kontorassistent II.		3 kontorassistent I.	
<b>Frederiksværk, 6. lkl., tigr.</b> postmester C. Jacobsen.....	130	1 kontorassistent II.	
assistent A. Sørensen.....	706	11 kontorister.	
1 kontorist.		<b>Herlufmagle, 7. lkl., tigr.</b> postmester A. V. Mortensen.....	5
<b>Fuglebjerg, 7. lkl., tigr.</b> postmester H. M. Pedersen.....	136	<b>Hillerød, 4. lkl., tigr. og tlfm., omlæsning 500.</b> postmester J. P. Thule, R.*.....	24
<b>Gilleleje, 7. lkl., tigr.</b> postmester A. C. Rasmussen.....	55	kontrolør E. A. Frederiksen.....	368
assistent P. H. Jensen.....	337	overassistent fru E. M. Ruge.....	T 400
<b>Græsted, 7. lkl., tigr.</b> postmester J. P. V. B. Jensen.....	50	— E. H. B. Jensen.....	435
<b>Gudhjem, 7. lkl., tigr.</b> postmester F. H. C. Sørensen.....	19	— K. Dømler.....	655
<b>Gørlev Sjælland, 6. lkl., tigr.</b> postmester P. M. F. Madsen.....	182	assistent K. E. Aarup.....	125
<b>Hasle, 7. lkl., tigr.</b> postmester S. S. Johansen.....	85	— K. A. Larsen.....	567
		3 kontorassistent II.	
		10 kontorister.	
		<b>Holbæk, 4. lkl., tigr. og tlfm., omlæsning 240.</b> postmester V. D. Madsen, R.*.....	2
		kontrolør J. C. Christensen.....	Tp 232
		— G. Gjerløv.....	424
		assistent A. P. Binder.....	499
		— fru A. Østergaard.....	221
		1 kontorassistent II.	484
		10 kontorister.	
		<b>Hornbæk, 7. lkl., tigr.</b> postmester K. Mortensen.....	13
		medhjælper J. O. Jensen.....	116
		<b>Hundested, 6. lkl., tigr.</b> postmester A. V. Lund.....	111
		assistent N. O. Albertsen.....	650

Kontor og personale	Ancien- nitets- nr.	Kontor og personale	Ancien- nitets- nr.
<b>Høng, 7. lkl., tlgr.</b> postmester frk. E. M. Westh.....	51	<b>Nakskov, 4. lkl., tlgr. og tlfm., omlæsning 240.</b> postmester A. J. F. Jakobsen.....	49
<b>Hørsholm, 6. lkl., tlgr.</b> postmester R. J. N. Møller.....	55	kontrolør, løjtnant H. W. Knudsen.....	214
medhjælper J. Haaning.....	89	overassistent J. E. Jørgensen.....	491
1 kontorassistent II.		— O. R. Madsen.....	569
<b>Jyderup, 6. lkl., tlgr.</b> postmester, translator E. Jensen.....	110	assistent frk. E. K. Andersen.....	197
assistent K. E. Karlsson.....	709c	— K. E. Jensen.....	583
<b>Jægerspris, 7. lkl., tlgr.</b> postmester N. V. Krogh.....	105	— B. R. Hansen.....	626
<b>Kalundborg, 4. lkl., tlgr. og tlfm., omlæsning 500.</b> postmester A. E. E. G. Andersen, R.*.....	13	1 kontorassistent I.	
kontrolør K. M. Pedersen.....	f 311	1 kontorassistent II.	
— K. A. Jespersen.....	320	12 kontorister.	
overassistent K. E. O. Petersen.....	633	<b>Neksø, 6. lkl., tlgr.</b> postmester H. E. Pedersen.....	160
assistent K. Wulff.....	140	assistent E. E. Hansen.....	715a
— H. R. Jensen.....	f 414	<b>Nykøbing Fl., 3. lkl., tlgr. og tlfm., omlæsning 500.</b> postmester J. C. Frost, R.*.....	14
— P. U. A. Nielsen.....	645	stationsleder A. E. O. Christensen.....	139
6 kontorister.		post- og telegrafkasserer i 5. lkl. A. F. Kristensen.....	r 125
<b>Korsør, 5. lkl., tlgr. og tlfm., omlæsning 500.</b> postmester H. P. Michelsen, R.*.....	44	kontrolør A. A. Bille-Hansen.....	T 309
kontrolør frk. A. R. L. Lehn.....	60	— E. K. Nielsen.....	378
overassistent T. K. B. Petersen.....	f 631	— V. J. S. Larsen.....	432
assistent fru E. A. Hansen.....	T 45	overassistent P. Winther.....	P 313
— frk. M. K. Johansen.....	54	— J. L. Søtoft.....	f 605
— K. Poulsen.....	f 269	assistent frk. H. F. D. Jensen.....	T 40
— J. K. K. Witthøfft.....	572	— frk. E. M. Lund.....	T 52
1 kontorassistent I.		— frk. E. H. K. Karmark.....	P 59
6 kontorister.		— B. Poulsen.....	f 295
<b>Køge, 4. lkl., tlgr. og tlfm., omlæsning 240.</b> postmester, løjtnant N. H. C. Egeberg, R.*.....	15	— frk. K. Hansen.....	320
kontrolør S. Hansen.....	457	— —.....	
overassistent H. M. Sørensen.....	357	1 kontorassistent I.	
assistent K. Madsen.....	497	5 kontorassistenter II.	
medhjælper frk. J. O. Rasmussen.....	153b	18 kontorister.	
5 kontorister.		<b>Nykøbing Sjælland, 4. lkl., tlgr.</b> postmester V. Hansen, R.*.....	46
<b>Lundby, 7. lkl., tlgr.</b> postmester S. P. K. Madsen.....	17	overassistent A. P. Rasmussen.....	630
<b>Maribo, 4. lkl., tlgr. og tlfm., omlæsning 240.</b> postmester M. P. Bøgsted, R.*.....	31	assistent, løjtnant H. S. Jensen.....	P 99
kontrolør E. Hansen.....	r 310	medhjælper P. I. H. Larsen.....	168
overassistent K. S. Lund.....	383	<b>Nysted, 6. lkl., tlgr.</b> postmester H. P. K. Jespersen.....	220
assistent M. Hansen.....	392	assistent S. E. B. Rasmussen.....	664
— J. Schou.....	744	<b>Næstved, 4. lkl., tlgr. og tlfm., omlæsning 500.</b> postmester, løjtnant V. R. H. Frederiksen, R.*.....	8
1 kontorassistent I.		kontrolør M. S. T. Hansen.....	367
4 kontorister.		overassistent C. F. Zachariassen.....	367
<b>Mern, 7. lkl., tlgr.</b> postmester W. Hermansen.....	109	— K. S. Hansen.....	430
		assistent V. G. Jensen.....	210
		— H. A. F. Christensen.....	376
		— G. K. Olsen.....	579
		3 kontorassistenter II.	
		10 kontorister.	

Kontor og personale	Ancien- nitets- nr.	Kontor og personale	Ancien- nitets- nr.
<b>Nørre-Alslev, 6. lkl., tlgr.</b>		<b>Skælskør, 6. lkl., tlgr.</b>	
postmester T. V. V. Jørgensen.....	440	postmester S. Steensen.....	26
assistent frk. T. B. Raahauge.....	704	assistent S. E. Ottosen.....	128
		— — — .....	
<b>Præstø, 6. lkl., tlgr.</b>		<b>Slagelse, 4. lkl., tlgr. og tlfm., omlæsning 500.</b>	
postmester S. E. Eye.....	22	postmester A. B. Ludvigsen, R.*.....	16
assistent S. A. Mortensen.....	118	kontrolør S. A. H. Jensen.....	f 288
<b>Ringsted, 4. lkl., tlgr. og tlfm., omlæsning 240.</b>		— G. Hjelmar.....	492
postmester, løjtnant A. V. E. Garmer, R.*.....	7	overassistent J. S. Petersen.....	299
kontrolør C. C. Pedersen.....	P 204	— fru E. M. Kaas.....	TP 591
overassistent K. G. I. Larsen.....	269	assistent E. B. Hansen.....	215
assistent R. Larsen.....	164	— P. E. Birkedahl.....	713
— L. K. Pedersen.....	738	1 kontorassistent I.	
1 kontorassistent I.		2 kontorassistenter II.	
6 kontorister.		8 kontorister.	
<b>Roskilde, 3. lkl., tlgr. og tlfm., omlæsning 700.</b>		<b>Slangerup, 6. lkl., tlgr.</b>	
postmester A. H. Schmidt.....	18	postmester B. C. O. Jespersen.....	93
post- og telegrafkasserer C. C. V. Nielsen.....	P 35		
kontrolør, løjtnant B. M. Christensen.....	P 53	<b>Sorø, 5. lkl., tlgr.</b>	
— A. A. Ulufson.....	P 277	postmester G. Skaarup.....	138
overassistent A. Poder.....	551	overassistent frk. I. A. Hansen.....	TP 183
— E. B. Jørgensen.....	553	assistent L. Kristiansen.....	235
assistent J. R. V. Nielsen.....	162	1 kontorist.	
— N. O. C. Bendtsen.....	504	<b>Stege, 4. lkl., tlgr. og tlfm.</b>	
— H. E. P. Gade.....	598	postmester J. J. Sund.....	1
2 kontorassistenter I.		kontrolør H. B. Christiansen.....	356
9½ kontorist.		overassistent frk. K. I. M. Larsen.....	TP 528
<b>Ruds-Vedby, 6. lkl., tlgr.</b>		assistent P. Brockdorff.....	748
postmester J. Stæhr-Larsen.....	82	1 kontorassistent I.	
<b>Rungsted Kyst, 6. lkl., tlgr.</b>		2 kontorassistenter II.	
postmester J. V. Johansen.....	69	2 kontorister.	
overassistent frk. A. L. M. Rasmussen.....	TP 532	3 ekstramedhjælpere.	
<b>Rødby, 6. lkl., tlgr.</b>		<b>Store-Heddinge, 6. lkl., tlgr.</b>	
postmester K. F. J. Poulsen.....	246	postmester M. Mikkelsen.....	89
assistent R. C. Sørensen.....	315	assistent fru H. S. Jørgensen.....	345
<b>Rønne, 4. lkl., tlgr. og tlfm., omlæsning 360.</b>		<b>Stubbekøbing, 6. lkl., tlgr.</b>	
postmester J. Pryds, R.*.....	18	postmester V. L. Winther.....	42
kontrolør, løjtnant J. K. R. Jørgensen.....	TP 192	assistent K. F. Hansen.....	283
— H. C. T. Møller.....	rf 359	<b>Svaneke, 7. lkl., tlgr.</b>	
overassistent A. M. Holm.....	636	postmester R. Lyster.....	209
assistent V. K. Henriksen.....	119	<b>Svinninge, 7. lkl., tlgr.</b>	
— E. B. Hansen.....	506	postmester D. F. Garboe.....	7
— V. K. H. Kristensen.....	558	<b>Tølløse, 6. lkl., tlgr.</b>	
— H. Nørregaard.....	f 581	postmester C. J. L. Johansen.....	333
medhjælper T. S. Birkebælt.....	82	assistent K. M. Jensen.....	701
3 kontorassistenter II.			
10 kontorister.			
<b>Sakskøbing, 6. lkl., tlgr.</b>			
postmester J. N. Kou.....	40		
assistent — .....			
<b>Skibby, 6. lkl., tlgr.</b>			
postmester K. V. Hansen.....	482		



Kontor og personale	Ancien- nitets- nr.	Kontor og personale	Ancien- nitets- nr.
<b>Tåstrup, 5. lkl., tlgr.</b>		<b>Afløserpersonale.</b>	
postmester A. S. Poulsen . . . . .	9	Helsingør: assistent K. E. Jensen . . . . .	465
overassistent H. Ø. Jacobsen . . . . .	476	Hillerød: assistent E. V. Pedersen . . . . .	322
assistent H. R. Petersen . . . . .	237	— A. Laustsen . . . . .	551
— — — . . . . .		Holbæk: assistent H. Sørensen . . . . .	225
2 kontorister.		København: assistent K. I. L. Petersen . . . . .	448
		— D. C. Olsen . . . . .	694a
<b>Vordingborg, 4. lkl., tlgr. og tlf., omlæsning 240.</b>		Køge: assistent E. J. Duelund . . . . .	624
postmester S. A. J. D. Pedersen . . . . .	64	Nakskov: assistent P. Christiansen . . . . .	646
kontrolør H. Poulsen . . . . .	427	Nykøbing Fl.: assistent A. M. Carstensen . . . . .	f 411
overassistent E. L. Bruun . . . . .	600	— H. P. Hansen . . . . .	f 458
assistent K. Olesen . . . . .	610	— G. H. Hansen . . . . .	f 470
1 kontorassistent II.		— E. J. B. Hansen . . . . .	609
8 kontorister.		— E. H. Andersen . . . . .	663
		Næstved: medhjælper frk. B. S. Hansen . . . . .	28
<b>Åkirkeby, 6. lkl., tlgr.</b>		Ringsted: assistent K. G. Larsen . . . . .	680
postmester K. V. Møller . . . . .	481	Roskilde: assistent G. D. Sørensen . . . . .	304
		— P. Christensen . . . . .	588
		Rønne: assistent A. R. Hylle . . . . .	467
		— F. V. Madsen . . . . .	547
		Slagelse: assistent J. K. Larsen . . . . .	245
		medhjælper O. E. Jensen . . . . .	152

I Helsingør, Rungsted Kyst, Slagelse og Stege udfyldes  
1 assistentplads af en overassistent.

## Kontoristpersonale ved postkontorer i 1. distrikt.

Kontor	Navn	Født	Kon- torist	Kontor- assistent II	Kontor- assistent I	Anmærkninger	
Fredensborg.....	1 kontoristaspirant.						
Frederikssund....	frk. M. S. Skovsen.....	6.12.07	1.4.33	1.4.46			
Frederiksværk....	frk. A. B. J. Lyng.....	1.3.34	1.7.57				
Haslev.....	1 kontoristaspirant.						
Helsingør.....	frk. K. A. K. Andersen.....	27.9.98	1.9.19	1.7.31	1.4.47		
	fru G. Campbell.....	4.5.13	1.6.37	1.4.46	1.4.53		
	frk. G. S. Petersen.....	27.4.16	1.5.40	1.4.46	1.4.53		
	fru E. E. Skjødt-Nielsen.....	22.4.27	1.5.48	1.4.55			
	fru E. Wael.....	3.9.25	1.12.46	.....		Ktass. II 1.4.55-30.6.56.	
	frk. E. M. Jensen.....	2.2.29	1.7.51				
	frk. T. Svendsen.....	10.5.35	1.6.56				
	fru I. N. Holmberg.....	25.10.35	1.11.56				
	frk. L. V. Frederiksen.....	14.12.35	1.1.57				
	fru E. Larsen.....	25.3.36	1.4.57				
	frk. H. Nielsen.....	19.11.36	1.12.57				
	3 kontoristaspiranter.						
	Hillerød.....	frk. A. C. E. Kreutzer.....	2.6.00	1.5.19	1.4.45		ude af postv. 1.5.21-31.3.25°.
fru E. I. R. Højjerby.....		19.12.26	1.6.48	1.4.57		u.f.nr. 1.12.51-30.4.52°.	
fru T. I. M. Olsen.....		24.4.23	1.7.48	1.4.57		u.f.nr. 1.12.50-31.5.51.	
fru I. M. Nielsen.....		28.12.28	1.6.50				
fru M. Petersen.....		12.8.31	1.9.52				
fru I. E. Nielsen.....		5.2.32	1.3.53				
frk. E. P. Larsen.....		11.11.34	1.12.55				
frk. E. Mogensen.....	14.5.36	1.6.57					
5 kontoristaspiranter.							
Holbæk.....	fru C. H. Petersen.....	5.11.22	1.4.48	1.12.56			
	frk. K. Helmuth.....	16.5.31	1.7.56				
	frk. A. M. Nielsen.....	10.10.35	1.11.56				
	frk. L. B. Jensen.....	1.6.36	1.6.57				
	frk. I. Olsson.....	25.10.36	1.11.57				
6 kontoristaspiranter.							
Hørsholm.....	frk. K. H. Nielsen.....	24.1.27	1.6.48	1.4.55			
Kalundborg.....	fru I. M. Olsen.....	22.9.30	1.1.53				
	frk. G. V. Andersen.....	27.4.33	1.5.54				
	4 kontoristaspiranter.						
Korsør.....	fru K. M. B. Beck.....	25.3.99	1.6.36	1.4.46	1.4.52		
	fru G. S. Møller.....	11.8.32	1.6.55				
	frk. B. E. Andersen.....	17.3.35	1.4.56				
	frk. E. Jakobsen.....	21.3.32	1.4.56				
3 kontoristaspiranter.							
Køge.....	fru V. M. Pedersen.....	27.9.29	1.10.50				
	fru H. Carlsen.....	4.2.29	1.8.51				
	fru B. J. Mortensen.....	1.11.30	1.12.51				
	frk. A. Gertsen.....	4.6.36	1.7.57				
1 kontoristaspirant.							

Kontor	Navn	Født	Kon- torist	Kontor- assistent II	Kontor- assistent I	Anmærkninger
Maribo . . . . .	frk. E. A. C. Hermansen . . . . .	4.3.96	1.4.20	1.4.39	1.4.57	{ude af post- og telegrafv. 1.10.44-31.1.46.
	fru A. G. E. T. Krogh-Jensen . . . . .	17.3.10	1.4.34	.....	.....	
	frk. E. M. Larsen . . . . .	20.5.35	1.9.57			
	2 kontoristaspiranter.					
Nakskov . . . . .	frk. E. C. Thorsen . . . . .	19.6.13	1.7.37	1.4.46	1.4.53	
	frk. J. A. Dichow . . . . .	4.9.94	1.1.17	1.7.31		
	fru R. Jørgensen . . . . .	16.7.29	1.11.50			
	frk. T. G. Hansen . . . . .	16.7.30	1.11.51			
	fru K. G. Frandsen . . . . .	20.11.32	1.5.56			
	frk. K. Jensen . . . . .	3.7.35	1.8.56			
	fru B. B. Christensen . . . . .	23.4.34	1.8.56			
	frk. L. H. Gunnensen . . . . .	14.9.35	1.11.56			
	fru E. B. Thomns . . . . .	9.12.33	1.7.57			
frk. B. L. Petersen . . . . .	25.9.36	1.10.57				
4 kontoristaspiranter.						
Nykøbing Fl. ....	frk. E. A. Eriksen . . . . .	4.12.96	1.10.16	1.5.36	1.4.49	
	fru E. R. Olsen . . . . .	29.12.19	1.1.44	1.4.48		
	fru H. D. Andersen . . . . .	12.7.26	1.8.47	1.4.56		
	fru A. T. Sørensen . . . . .	1.11.24	1.6.48	1.8.56		
	fru E. K. Rasmussen . . . . .	28.6.26	1.11.48	1.4.57		
	frk. I. Arildsen . . . . .	21.3.28	1.4.49	1.4.57		
	fru L. Knudsen . . . . .	10.1.29	1.2.50			
	frk. E. Laursen . . . . .	12.1.30	1.2.51			
	frk. A. G. Rasmussen . . . . .	7.1.31	1.2.52			
	fru D. Hansen . . . . .	9.3.32	1.4.53			
	frk. B. Jensen . . . . .	11.11.32	1.12.53			
	fru G. I. Nielsen . . . . .	18.3.32	1.9.54			
	frk. A. L. U. Rasmussen . . . . .	24.4.35	1.5.56			
	fru B. H. Jacobsen . . . . .	3.3.36	1.4.57			
frk. V. B. P. Paaske . . . . .	14.7.36	1.8.57				
9 kontoristaspiranter.						
Næstved . . . . .	fru S. R. Hermansen . . . . .	13.12.26	1.1.48	1.4.55		
	fru A. B. Nyegaard . . . . .	13.3.25	1.8.48	1.4.55		
	fru A. I. Kristiansen . . . . .	13.11.25	1.4.49	1.4.56		
	frk. G. R. Pedersen . . . . .	28.10.34	1.11.55			
	frk. G. A. S. Kristensen . . . . .	6.4.35	1.8.56			
	frk. L. Gundorf . . . . .	13.10.35	1.11.56			
frk. K. Rosenkvist . . . . .	17.2.36	1.3.57				
6 kontoristaspiranter.						
Ringsted . . . . .	C. H. Jensen . . . . .	1.6.04	1.11.46	1.4.50	1.4.55	Ipb. 1.12.29-31.10.46.
	frk. N. E. U. Jensen . . . . .	21.11.35	1.12.56			
	frk. B. S. Hansen . . . . .	22.8.32	1.8.57			
	fru H. M. Hansen . . . . .	16.10.33	1.8.57			
3 kontoristaspiranter.						
Roskilde . . . . .	frk. M. I. Johansen . . . . .	22.11.07	1.6.32	1.4.46	1.4.49	
	frk. I. M. E. Nielsen . . . . .	17.10.16	1.11.40	1.4.46	1.4.56	
	fru K. L. Hare (½ tj.) . . . . .	6.5.06	1.7.31	.....	.....	u.f.nr. 1.11.42-30.4.43°.
	frk. L. Petersen . . . . .	14.5.31	1.6.52			
	fru J. Gram . . . . .	27.5.32	1.6.53			u.f.nr. 20.1.-19.6.56°.
	fru I. R. Granvig . . . . .	6.10.32	1.11.53			
	fru E. B. Jørgensen . . . . .	13.10.29	1.11.54			
	fru B. E. Burfelt . . . . .	12.5.33	1.6.54			u.f.nr. 15.11.55-14.5.56.
frk. B. H. Christensen . . . . .	16.10.34	1.11.55				

Kontor	Navn	Født	Kon- torist	Kontor- assistent II	Kontor- assistent I	Anmærkninger
Roskilde.....	fru A. Christensen.....	29.1.35	1.2.56			
	fru E. Rosenkvist.....	4.5.35	1.6.56			
Rønne.....	frk. M. K. Didriksen.....	14.5.01	1.5.19	1.4.45	.....	{ude af postv. 1.5.21-30.11.24° u.f.nr. 1.10.27-30.9.28.
	frk. E. R. Jensen.....	4.5.28	1.7.50	1.4.56		
	frk. A. L. Andersen.....	10.1.27	1.5.51	1.4.56		
	frk. A. G. Hansen.....	26.5.24	1.2.50	.....		u.f.nr. 1.3.-31.5.52°.
	fru A. S. Holm.....	29.1.33	1.8.54			
	fru A. K. Karlsen.....	1.11.33	1.4.56			
	frk. E. K. Jakobsen.....	4.12.35	1.1.57			
	6 kontoristaspiranter.					
Slagelse.....	frk. G. M. Madsen.....	29.7.99	1.4.20	1.7.31	1.4.51	kontorist I 1.5.25-31.5.28.
	frk. J. H. Larsen.....	4.11.23	1.5.47	1.4.53		
	fru E. A. Andresen.....	28.2.24	1.4.46	1.4.57	.....	{ude af post- og telegrafv. 1.10.52-31.1.55.
	fru I. G. Lerche.....	11.3.35	1.4.56			
	frk. B. D. Jensen.....	15.11.35	1.12.56			
	fru B. M. Møller.....	9.2.36	1.3.57			
	frk. K. H. B. Navne.....	2.2.35	1.3.57			
	4 kontoristaspiranter.					
Sorø.....	frk. A. H. Jensen.....	8.7.36	1.8.57			
Stege.....	frk. Y. L. Selch-Madsen.....	26.8.08	1.9.32	1.4.46	1.4.50	
	fru I. B. L. Mortensen.....	15.3.25	1.5.46	1.4.55		
	frk. I. Pedersen.....	26.8.27	1.3.51	1.4.57		
	fru K. B. Kristensen.....	20.4.31	1.6.52			
	fru B. Larsen.....	5.6.33	1.7.54			
	3 ekstramedhjælpere.					
Tåstrup.....	fru A. E. A. Nøhr.....	13.5.34	1.1.57			
	fru L. B. Pedersen.....	3.5.36	1.6.57			
Vordingborg....	frk. E. R. Olsen.....	29.7.17	1.8.41	1.4.48		
	fru I. M. Petersen.....	24.10.32	1.12.53			
	fru J. R. Nielsen.....	16.10.34	1.12.55			
	fru E. M. Belling.....	1.3.35	1.3.56			
	frk. L. A. Nielsen.....	21.7.35	1.8.56			
	4 kontoristaspiranter.					



## Postkontorer i 2. distrikt.

Kontor og personale	Ancien- nitets- nr.	Kontor og personale	Ancien- nitets- nr.
<b>Assens, 5. lkl., tlgr.</b>		<i>(Esbjerg)</i>	
postmester K. E. Munch.....	68	assistent H. Bang.....	f 194
overassistent B. E. Madsen.....	641	— J. C. Tidemann.....	272
assistent H. R. Johansen.....	143	— S. Carstensen.....	385
1 kontorist.		— B. Smidt.....	471
		— fru E. K. H. Gotfredsen.....	509
		— — —.....	
<b>Augustenborg, 6. lkl., tlgr. og tlfn.</b>		1 kontorassistent I.	
postmester, løjtnant C. E. Mikkelsen.....	158	2 kontorassistenter II.	
assistent S. A. Henriksen.....	394	25 kontorister.	
1 ekstramedhjælper.		<b>Postekspedition Esbjerg 1, 7. lkl., tlgr.</b>	
		postforvalter P. Steffensen.....	P 444
<b>Bogense, 5. lkl., tlgr.</b>		<b>Fredericia, 3. lkl., tlgr. (kun afg.), omlæsning</b>	
postmester P. E. Jensen.....	98	700.	
overassistent frk. A. E. Jørgensen.....	P 149	postmester A. Jensen, R.*.....	15
assistent P. E. K. Sørensen.....	133	post- og telegrafkasserer S. W. Steiness.....	P 14
<b>Bramminge, 6. lkl., tlgr., omlæsning 240.</b>		kontrolør B. Dupont.....	Tp 200
postmester H. G. B. Biering.....	417	— A. Relster.....	Tp 269
assistent R. V. Madsen.....	712	overassistent B. Jensen.....	297
		— E. Præst.....	637
<b>Broager, 6. lkl., tlgr. og tlfn.</b>		assistent frk. A. M. Fosholm.....	Tp 81
postmester A. C. Byriel.....	50	— K. K. Pedersen.....	758
assistent H. C. Petersen.....	160	medhjælper V. E. Jæger.....	50
4 ekstramedhjælpere.		1 kontorassistent I.	
		1 kontorassistent II.	
		5 kontorister.	
<b>Brørup, 6. lkl., tlgr.</b>		<b>Postekspedition Fredericia 1, 6. lkl.</b>	
postmester K. J. Fensborg.....	70	postforvalter frk. I. M. Poulsen.....	P 379
assistent N. F. Jensen.....	743		
<b>Christiansfeld, 6. lkl., tlgr.</b>		<b>Fåborg, 4. lkl., tlgr., omlæsning 360.</b>	
postmester E. A. Hermansen.....	328	postmester A. Jørgensen, R.*.....	12
		overassistent frk. S. Andersson.....	151
<b>Esbjerg, 3. lkl., tlgr. og tlfn., grænseforr. 450, omlæsning 500.</b>		assistent frk. D. Madsen.....	291
postmester J. P. Garboe, R. <sup>1</sup> .....	6	— T. F. Rasmussen.....	754
overkontrolør P. M. Jessen.....	f 145	1 kontorassistent II.	
stationsleder A. H. Jacobsen.....	f 137	2 kontorister.	
post- og telegrafkasserer H. P. C. Carl....	P 10	<b>Glamsbjerg, 7. lkl., tlgr.</b>	
kontrolør J. Nielsen.....	P 185	postmester A. Helmig.....	217
— N. V. Hansen.....	410		
— O. Jakobsen.....	f 422	<b>Gram, 6. lkl., tlgr.</b>	
overassistent fru E. S. Kristensen.....	Tp 187	postmester P. F. Riemann.....	300
— V. Pedersen.....	f 292		
— C. A. Toft.....	311	<b>Gråsten, 5. lkl., tlgr. (nedsættes ved ledighed</b>	
— O. A. Andersen.....	333	i 6. lkl.).	
— J. J. F. Pedersen.....	361	postmester, cand. jur., kaptajn A. N. P.	
— frk. E. A. L. Steen.....	T 546	Gunge, R.*.....	1
— H. Christensen.....	f 560	overassistent H. G. Nielsen.....	349
— fru M. Sillasen.....	T 592	medhjælper frk. K. Lassen.....	123a
— H. H. Seidel.....	634		

Kontor og personale	Ancien- nitets- nr.	Kontor og personale	Ancien- nitets- nr.
<b>Haderslev, 3. lkl., tlgr. og tlfn.</b>		<b>Marstal, 6. lkl., tlgr.</b>	
postmester A. H. E. Behrendt, R.*.....	9	postmester K. Raun.....	249
post- og telegrafkasserer i 5. lkl. frk. A. J. Olesen.....	122	assistent N. Pedersen.....	346
kontrollør J. H. Frederiksen.....	P 212		
— K. O. Pedersen.....	f 439	<b>Middelfart, 4. lkl., tlgr. og tlfn.</b>	
— B. Gregersen.....	f 484	postmester J. J. Hangel.....	50
overassistent frk. J. A. C. Gade.....	T 199	overassistent H. Hansen.....	662
— K. M. Christensen.....	454	assistent frk. E. K. Traun.....	P 101
— J. Fuglsang.....	646	medhjælper frk. U. Clausen.....	132b
assistent A. J. P. Mikkelsen.....	121	1 kontorassistent II.	
— frk. G. I. Gemmer.....	592	7 kontorister.	
3 kontorassistenter I.		<b>Nordborg, 6. lkl., tlgr. og tlfn.</b>	
6 kontorassistenter II.		postmester H. Udsen.....	211
10 kontorister.		assistent O. C. C. Leimand.....	279
15 ekstramedhjælpere.		1 ekstramedhjælper.	
<b>Holsted, 6. lkl., tlgr.</b>		<b>Nordby Fanø, 5. lkl., tlgr.</b>	
postmester R. Nielsen.....	298	postmester A. C. Herold.....	74
<b>Højer, 6. lkl., tlgr.</b>		overassistent E. Jørgensen.....	455
postmester P. B. Petersen.....	307	assistent K. S. Andersen.....	238
		— M. A. Jessen.....	282
<b>Kerteminde, 6. lkl., tlgr.</b>		<b>Nyborg, 4. lkl., tlgr. og tlfn., omlæsning 500.</b>	
postmester G. A. Buciek.....	112	postmester W. Andersen.....	10
assistent fru E. B. Høyrup.....	P 82	kontrollør P. O. P. Andersen.....	Tp 106
— V. Hansen.....	203	overassistent O. H. N. Jensen.....	f 301
		— W. R. Andersen.....	570
<b>Kolding, 3. lkl., tlgr. (kun afg.), omlæsning 500.</b>		— fru I. P. Andersen.....	622
postmester A. Dræbel, R. <sup>1</sup> .....	10	assistent J. C. Jørgensen.....	f 564
overkontrollør K. M. Henriksen.....	P 56	2 kontorassistenter II.	
post- og telegrafkasserer A. C. Holm.....	P 22	8 kontorister.	
kontrollør S. E. Knudsen.....	421	<b>Nørre-Åby, 6. lkl.</b>	
overassistent S. R. Astrup.....	319	postmester R. H. Bodholdt.....	271
— J. S. Keller.....	602	assistent T. A. N. Ommen.....	230
— frk. A. C. O'Duinn.....	657		
— J. F. Johansen.....	661	<b>Odense, 2. lkl., omlæsning 700.</b>	
assistent S. A. Christensen.....	634	postmester J. S. Grauslund, R.*.....	7
— fru E. I. Andersen.....	741	overkontrollør C. H. Hansen.....	P 51
3 kontorassistenter I.		post- og telegrafkasserer, kaptajn	
5 kontorister.		H. Thuesen, R.* (4. lkl.).....	P 33
<b>Postekspedition Kolding 1, 6. lkl., tlgr.</b>		kontrollør F. A. E. F. Bauditz.....	P 21
postforvalter H. A. Petersen.....	Tp 247	— F. L. Klenø.....	Tp 179
<b>Lohals, 7. lkl.</b>		— H. C. Schwennesen.....	P 201
postmester E. F. S. Juhlert.....	9	— R. A. Lundbo.....	P 230
		— P. C. B. Trans.....	P 242
<b>Lunderskov, 7. lkl., omlæsning 240.</b>		— F. R. Dupont-Nielsen.....	Tp 340
postmester C. Christensen.....	32	— O. E. A. Pedersen.....	344
		— P. Ryge.....	403
<b>Løgumkloster, 6. lkl., tlgr.</b>		— E. Rasmussen.....	471
postmester A. R. Kristoffersen.....	187	overassistent H. C. Rasmussen.....	Tp 165
1 ekstramedhjælper.		— H. S. Laursen.....	210
		— frk. H. Petersen.....	Tp 213
		— K. H. Andersen.....	222
		— N. P. J. Jensen.....	P 253

Kontor og personale	Ancien- nitets- nr.	Kontor og personale	Ancien- nitets- nr.
<b>(Odense)</b>		<b>Rudkøbing, 5. lkl., tlgr., omlæsning 240.</b>	
overassistent B. Schmidt.....	312	postmester J. A. L. Petersen.....	117
— frk. G. Høvring.....	P 375	overassistent H. P. Hansen.....	448
— H. J. W. Nørgaard.....	421	assistent E. Johansen.....	254
— H. Overbeck.....	453	2 kontorister.	
— K. A. Ravnø.....	498		
— H. Jensen.....	548		
— K. Havndrup.....	549	<b>Rødding, 6. lkl., tlgr.</b>	
assistent fru J. M. Poulsen.....	138	postmester V. Marker.....	128
— E. J. L. Andresen.....	150		
— — — — —		<b>Rødekro, 7. lkl., tlgr., omlæsning 240.</b>	
6 kontorassistenter I.		postmester C. Jensen.....	288
4 kontorassistenter II.			
14 kontorister.		<b>Skærbæk, 5. lkl., tlgr.</b>	
Postekspedition Odense 1, 5. lkl., tlgr.		postmester A. P. L. Jensen.....	118
postforvalter K. M. J. Gaarslev.....	Tp 115	assistent P. W. Hansen.....	709e
Postekspedition Odense 2, 7. lkl., tlgr.		<b>Sommersted, 6. lkl.</b>	
postforvalter C. J. Jensen.....	Tp 103	postmester F. K. Iversen.....	98
Postekspedition Odense 3, 7. lkl., tlgr.		<b>Svendborg, 3. lkl., tlgr. og tlfn., omlæsning 600.</b>	
postforvalter H. J. F. Tobiesen.....	Tp 33	postmester, kaptajn A. V. Hansen, R.*....	19
Postekspedition Odense 4, 7. lkl., tlgr.		overkontrolør P. J. Ø. Aue.....	123
postforvalter fru M. Bjerre.....	P 56	stationsleder P. R. Hansen.....	T 63
Bolbro postekspedition, 6. lkl., tlgr. (kun		post- og telegrafkasserer E. M. Petersen... P	6
afg.).		kontrolør M. Jensen.....	Tp 159
postforvalter J. E. Rasmussen.....	P 193	overassistent fru K. H. Stokholm.....	Tp 133
Fruens Bøge postekspedition, 6. lkl., tlgr.		— N. A. Andersen.....	571
(kun afg.).		— K. A. Holtmann.....	621
postforvalter J. Pedersen.....	P 46	assistent T. V. Nielsen.....	136
Otterup, 6. lkl., tlgr.		— A. Kjær.....	480
postmester C. F. A. Hansen.....	175	— A. Thomsen.....	546
assistent J. M. R. Madsen.....	135	3 kontorassistenter II.	
Padborg, 5. lkl., tlgr.		20 kontorister.	
postmester L. D. Hansen.....	17	<b>Sønderborg, 3. lkl., tlgr. og tlfn.</b>	
overassistent P. Jørgensen.....	376	postmester O. K. Andersen.....	35
medhjælper frk. I. M. Diemer.....	137b	stationsleder O. C. Lodberg.....	Tp 29
Ribe, 5. lkl., tlgr.		kontrolør M. Jæger.....	459
postmester K. Ejmar.....	140	— W. A. F. Jensen.....	f 460
overassistent K. E. Alsig.....	597	overassistent fru E. Hansen.....	Tp 60
assistent H. S. Tauman.....	241	assistent T. E. Thomsen.....	420
— frk. A. L. Nielsen.....	565	— H. C. Paulsen.....	557
1 kontorist.		5 kontorassistenter I.	
Ringe, 5. lkl., tlgr., omlæsning 240.		6 kontorassistenter II.	
postmester C. J. P. O. Sestoft.....	133	7 kontorister.	
overassistent K. N. Kaptain.....	472	14 ekstramedhjælpere.	
assistent frk. K. Bach.....	P 79	<b>Tinglev, 5. lkl., tlgr., omlæsning 360.</b>	
		postmester H. Nielsen.....	106
		assistent S. E. Hansen.....	P 98
		medhjælper W. Horne.....	102
		<b>Toftlund, 6. lkl., tlgr. og tlfn.</b>	
		postmester T. N. T. Birkelund.....	283
		3 ekstramedhjælpere.	

Kontor og personale	Ancien- nitets- nr.	Kontor og personale	Ancien- nitets- nr.
<b>Troense, 7. lkl., tlgr.</b> postmester R. L. Hjørdemaal.....	34	<b>Afæserspersonale.</b> Esbjerg: assistent E. Rugaard.....	f 619
<b>Tønder, 4. lkl., tlgr. og tlfm., omlæsning 240.</b> postmester M. M. A. Andersen, R.*.....	6	— H. I. Lauritsen.....	f 633
kontrolør fru E. Bay.....	T 198	medhjælper J. F. Møller....	92
— løjtnant K. Bisgaard.....	P 241	Fredericia: assistent H. L. Knudsen....	204
overassistent H. P. Jensen.....	TP 96	— H. S. Pedersen.....	468
— A. Gyldenhof.....	490	— J. Christensen.....	632
assistent L. B. Andersen.....	570	— E. W. Hansen.....	674
— frk. E. Lind.....	726	Kolding: assistent C. L. Rasmussen...	246
2 kontorassistenter II.		— frk. A. Hansen.....	405
8 kontorister.		— frk. S. M. Pedersen.....	694
12 ekstramedhjælpere.		Nordby Fanø: assistent E. W. Hansen.....	363
<b>Ullerslev, 6. lkl.</b> postmester K. H. Nørgaard.....	177	Nyborg: assistent C. C. M. Rade- macher.....	T 20
<b>Vamdrup, 7. lkl., tlgr.</b> postmester J. D. Løhde.....	108	Odense: assistent H. Bolving.....	236
1 kontorist.		— L. V. Jensen.....	273
<b>Vejen, 5. lkl., tlgr.</b> postmester S. P. R. Klottrup, R.*.....	32	— B. C. Jensen.....	281
overassistent H. Rasmussen.....	645	— A. Simonsen.....	390
assistent C. G. Gaarde.....	651	— frk. E. M. Wølke.....	492
<b>Vøjens, 5. lkl., tlgr., omlæsning 240.</b> postmester A. J. Jensen.....	131	— K. L. Fisker.....	617
overassistent H. P. E. Roslev.....	300	— V. M. Hansen.....	682
assistent K. Sørensen.....	603	Rudkøbing: assistent F. E. Jensen.....	378
<b>Ærøskøbing, 6. lkl., tlgr.</b> postmester H. J. A. Schwartzlose.....	91	Svendborg: assistent frk. K. H. Christof- fersen.....	696a
assistent P. J. H. Jacobsen.....	167	Sønderborg: assistent A. Nielsen.....	518
<b>Åbenrå, 3. lkl., tlgr. og tlfm.</b> postmester N. T. S. Jensen.....	42	Åbenrå: assistent J. W. Hjulmand....	f 257
stationsleder E. V. Nielsen.....	TP 36	— L. V. Rømer.....	278
kontrolør A. Dalgaard.....	342	— H. E. Hansen.....	f 577
overassistent R. L. Jepsen.....	TP 172		
— A. G. Hansen.....	599		
assistent P. Sørensen.....	428		
— J. C. Nielsen.....	534		
4 kontorassistenter I.			
2 kontorassistenter II.			
15 kontorister.			
13 ekstramedhjælpere.			
<b>Årup, 6. lkl., tlgr.</b> postmester frk. S. M. Eriksen.....	265		
assistent P. D. Larsen.....	424		

I Odense udfyldes 1 assistentplads af 1 overassistent.



## Kontoristpersonale ved postkontorer i 2. distrikt.

Kontor	Navn	Født	Kontorist	Kontor-assistent II	Kontor-assistent I	Anmærkninger	
Assens . . . . .	1 kontoristassistent.						
Augustenborg . . .	1 ekstramedhjælper.						
Broager . . . . .	4 ekstramedhjælper.						
Esbjerg . . . . .	frk. G. M. A. Larsen . . . . .	26.8.05	1.4.32	1.4.46	1.4.56		
	frk. I. M. Christensen . . . . .	6.4.26	1.5.47	1.12.53			
	fru A. M. Rasmussen . . . . .	17.11.28	1.12.49	1.4.57			
	fru B. Munch . . . . .	24.11.31	1.12.52				
	fru E. J. Jørgensen . . . . .	30.3.32	1.4.53			u.f.nr. 1.5.-31.7.55°.	
	fru B. A. S. Hansen . . . . .	20.7.32	1.8.53				
	frk. E. M. Frandsen . . . . .	9.1.33	1.2.54				
	fru I. C. Grotkjær . . . . .	29.4.33	1.5.54				
	fru I. A. Nielsen . . . . .	3.9.33	1.10.54				
	fru G. I. Schelde . . . . .	1.8.34	1.8.55				
	fru B. Lauritsen . . . . .	15.4.35	1.5.56				
	frk. E. M. Jensen . . . . .	16.4.35	1.5.56				
	fru M. Kierkegaard . . . . .	19.7.36	1.8.57				
		15 kontoristassistent.					
	Fredericia . . . . .	frk. K. Ramsing . . . . .	26.10.96	1.12.16	1.5.37	1.4.50	
fru D. E. Jensen . . . . .		21.2.15	1.3.39	1.4.46			
fru A. E. Christensen . . . . .		25.11.14	1.8.48				
fru J. J. Rasmussen . . . . .		25.6.34	1.7.55			} pb. 1.10.34-31.3.40 } opkm. 1.4.40-31.10.57 } postbudfagp. 45/37.	
E. Brunsbjerg . . . . .		22.6.10	1.11.57				
		2 kontoristassistent.					
Ålborg . . . . .	frk. A. E. Hansen . . . . .	9.10.01	1.2.32	1.4.44			
	fru E. M. Jensen . . . . .	25.10.26	1.12.48				
	fru K. E. Rasmussen . . . . .	18.4.33	1.11.54			u.f.nr. 19.12.55-18.4.56°.	
Haderslev . . . . .	M. Lund . . . . .	17.6.91	17.6.20	1.5.25	1.4.47	} overgået fra tysk tjeneste.	
	frk. E. K. Jensen . . . . .	11.6.00	1.1.21	1.2.32	1.4.56		
	frk. A. K. Pedersen . . . . .	20.12.96	1.6.21	1.4.44	1.4.56		
	frk. E. K. Kallesen . . . . .	20.7.99	1.9.21	1.4.45			
	fru H. Jørgensen . . . . .	20.3.90	1.10.21	1.7.45			
	frk. E. A. Kruse . . . . .	7.7.03	1.5.25	1.4.46			
	frk. H. S. Jacobsen . . . . .	15.8.06	1.5.37	1.4.46			
	frk. M. K. Winter . . . . .	21.8.17	1.9.41	1.4.50			
	fru C. Koch . . . . .	18.6.21	1.7.45	1.4.50			
	fru T. P. Steffensen . . . . .	2.5.26	1.6.47				
	frk. R. I. L. Gries . . . . .	17.4.27	1.5.48				
	fru G. W. Hansen (½ tj.) . . . . .	6.9.28	1.10.49			} u.f.nr. 1.5.-31.10.50°.	
	fru A. M. Engelund (½ tj.) . . . . .	22.7.23	1.12.49				
	frk. A. K. Olsen . . . . .	27.9.29	1.10.50				
	frk. G. Skrydstrup . . . . .	11.4.30	1.12.52				
	frk. E. A. Thisted . . . . .	7.4.32	1.6.54				
	frk. B. G. Dall . . . . .	23.10.32	1.9.54				
	frk. H. Liebsch . . . . .	17.11.32	1.9.54				
	fru K. B. Beck . . . . .	3.4.34	1.5.55				
fru L. E. Mahler . . . . .	27.2.36	1.3.57					
	15 ekstramedhjælper.						

Kontor	Navn	Født	Kon- torist	Kontor- assistent II	Kontor- assistent I	Anmærkninger
Kolding.....	frk. O. Grøn.....	6.3.96	1.10.16	1.7.31	1.4.46	
	frk. A. M. Juul.....	19.2.89	1.4.18	1.5.36	1.4.46	
	frk. B. J. E. Schouenborg.....	29.3.05	1.5.37	1.4.46	1.4.54	
	frk. G. Hørlyck.....	23.2.33	1.5.55			
	4 kontoristaspiranter.					
Løgumkloster....	1 ekstramedhjælper.					
Middelfart.....	frk. A. E. Pedersen.....	14.11.25	1.11.48	1.4.54		
	fru B. Jacobsen.....	17.11.34	1.12.55			
	frk. A. H. Villadsen.....	17.3.35	1.3.57			
	5 kontoristaspiranter.					
Nordborg.....	1 ekstramedhjælper.					
Nyborg.....	frk. I. E. J. Thygesen.....	22.5.21	1.6.45	1.4.49		
	frk. A. S. Sørensen.....	2.10.21	1.5.48	1.4.56		
	frk. M. T. Krum.....	29.4.30	1.5.51			
	fru G. K. D. Larsen.....	31.3.35	1.4.56			
	frk. A. C. Marcker.....	10.8.36	1.9.57			
	4 kontoristaspiranter. I 1 kontoristplads udføres tjenesten af afløser.					
Odense.....	frk. G. Henriksen.....	28.12.98	1.10.16	1.5.42	1.4.46	
	frk. R. E. Andersen.....	21.6.99	1.5.19	.....	1.4.46	ude af postv. 1.5.21-31.3.25°.
	frk. E. M. Hansen.....	21.6.13	1.7.37	.....	1.4.46	
	frk. E. M. P. Møller.....	9.5.96	1.5.20	1.4.46	1.11.48	u.f.nr. 1.12.23-30.6.30.
	H. Finseth.....	2.1.19	1.12.43	1.4.46	1.4.50	
	frk. N. M. P. K. Paulsen.....	26.7.94	1.4.18	1.4.44	1.8.51	
	fru E. M. Jacobsen.....	7.6.21	1.7.45	1.4.51	.....	u.f.nr. 25.10.53-24.3.54°.
	fru E. R. Jepsen.....	10.6.25	1.7.48	1.7.53		
	fru E. G. Wagner.....	12.10.19	1.9.48	1.4.54		
	frk. G. M. Hansen.....	12.5.28	1.6.49	1.4.57		
	frk. B. E. Madsen.....	7.10.28	1.11.49			
	frk. B. K. P. Øre.....	15.12.30	1.1.52			
	frk. G. M. Nielsen.....	12.3.33	1.5.54			
	fru G. A. Iversen.....	27.2.23	1.11.54			
	frk. E. D. L. Dindler.....	24.5.36	1.7.57			
frk. E. V. Rasmussen.....	25.8.36	1.9.57				
	8 kontoristaspiranter.					
Ribe.....	fru A. Johannsen.....	12.8.27	1.11.48			
Rudkøbing.....	frk. K. Jensen.....	12.2.23	1.6.48			
	1 kontoristaspirant.					
Svendborg.....	fru F. T. M. Nielsen.....	5.6.17	1.7.41	1.4.48		u.f.nr. 1.5.-31.10.47°.
	fru D. M. G. Thomsen.....	17.5.22	1.4.46	1.4.52		
	fru B. Petersen.....	27.6.27	1.7.48	1.4.55		
	frk. A. M. Johansen.....	29.3.29	1.4.50			
	frk. L. I. L. Larsen.....	24.4.29	1.5.50			
	fru A. Hansen.....	15.1.31	1.2.52			
	fru A. L. L. Larsen.....	21.2.31	1.3.52			
	fru G. S. P. Hansen.....	7.11.26	1.3.52			
	frk. T. E. Hansen.....	19.4.31	1.6.52			
	fru L. W. Petersen.....	2.8.33	1.9.54			
	fru G. L. Gorming.....	18.6.34	1.7.55			
	frk. L. Pedersen.....	16.2.35	1.12.56			
	frk. L. B. Thomsen.....	18.10.36	1.11.57			
	10 kontoristaspiranter.					

Kontor	Navn	Født	Kon- torist	Kontor- assistent II	Kontor- assistent I	Anmærkninger	
Sønderborg . . . . .	J. Esbensen . . . . .	4.9.98	1.7.21	1.4.39	1.4.46		
	frk. C. Voigt . . . . .	13.10.02	1.8.23	1.4.46	1.4.56		
	frk. M. L. Petersen . . . . .	26.8.04	1.4.32	1.4.46	1.11.56		
	frk. A. M. J. Nielsen . . . . .	3.1.97	1.8.18	1.5.25	1.4.57		
	frk. L. S. Gade . . . . .	12.7.99	1.7.21	1.4.46	1.4.57		
	frk. I. S. Reimer . . . . .	3.6.04	1.5.25	1.4.47			
	fru G. Schiøth . . . . .	9.8.07	1.11.33	1.5.48			
	frk. R. E. Clausen . . . . .	26.1.17	1.11.45	1.4.53			
	frk. L. Bram . . . . .	21.3.17	1.12.45	1.4.55			
	frk. G. H. Kiølseth . . . . .	23.9.19	1.12.46	1.6.55			
	fru B. Hansen . . . . .	20.12.27	1.1.49	1.4.56			
	fru I. K. Sundvang . . . . .	25.8.26	1.7.49				
	fru H. P. Højland . . . . .	21.9.26	1.9.50				
	fru C. M. Engelhardt . . . . .	14.2.26	1.6.51				
	fru I. Pedersen . . . . .	16.6.31	1.7.52				
	fru E. Streubel . . . . .	14.7.32	1.8.53				
	fru A. Høi . . . . .	6.5.34	1.6.55				
	frk. A. Karstensen . . . . .	28.9.33	1.1.57				
		14 ekstramedhjælpere.					
	Toftlund . . . . .	3 ekstramedhjælpere.					
Tønder . . . . .	fru A. C. Andersen . . . . .	30.6.03	1.5.25	1.4.48		u. r. nr. 1.3.–30.4.32.	
	frk. G. H. Hansen . . . . .	15.3.16	1.4.46	1.4.56			
	frk. E. Czappa . . . . .	15.7.31	1.8.52				
	fru A. K. Rasmussen . . . . .	26.9.31	1.10.52			u. f. nr. 1.1.–30.6.57°.	
	frk. Y. Rasmussen . . . . .	23.9.33	1.10.54				
	frk. V. F. Jørgensen . . . . .	19.7.34	1.9.55				
	fru M. Thomsen . . . . .	30.1.35	1.3.56				
	frk. R. Nielsen . . . . .	12.10.35	1.11.56				
	fru T. Nielsen . . . . .	9.2.35	1.1.57				
		1 kontoristaspirant. 12 ekstramedhjælpere.					
Vamdrup . . . . .	A. P. Nielsen . . . . .	26.1.13	1.10.54			..... { lpb. 1.12.37—28.2.51, ude af post- og telegrafv. 1.3.51—30.9.54.	
Åbenrå . . . . .	frk. K. M. Bjerregaard . . . . .	12.1.97	1.4.20	1.5.37	1.4.49		
	frk. G. E. Nielsen . . . . .	21.9.99	1.6.26	1.4.45	1.4.50		
	frk. M. Schmidt . . . . .	17.8.99	1.11.21	1.12.46	1.4.55		
	frk. W. D. Bredahl . . . . .	13.1.09	1.6.46	1.4.50	1.4.55		
	fru M. C. Lorenzen . . . . .	6.9.20	1.10.44	1.4.50			
	frk. P. A. Madsen . . . . .	7.3.27	1.9.48	1.4.55			
	fru A. Mørk . . . . .	18.5.31	1.6.52				
	frk. V. Reese . . . . .	2.9.34	1.10.55				
	frk. C. Jensen . . . . .	22.6.33	1.12.55				
	fru N. Hansen . . . . .	27.2.35	1.3.56				
	frk. E. M. Lassen . . . . .	17.10.35	1.11.56				
	frk. I. M. S. Hell . . . . .	25.12.35	1.1.57				
		9 kontoristaspiranter. 13 ekstramedhjælpere.					

## Postkontorer i 3. distrikt.

Kontor og personale	Ancien- nitets- nr.	Kontor og personale	Ancien- nitets- nr.
<b>Bjerringbro</b> , 5. lkl., tlgr.		<b>Holstebro</b> , 4. lkl., tlgr. og tlf., omlæsning 240.	
postmester P. G. S. Gamhøj.....	143	postmester A. Mortensen, R.*.....	29
overassistent H. C. Jensen.....	609	kontrolør A. J. Lund.....	278
assistent A. E. E. Simonsen.....	635	— V. J. Andersen.....	369
		overassistent P. B. Stentoft.....	457
<b>Brande</b> , 6. lkl., tlgr., omlæsning 240.		assistent J. K. S. Mortensen.....	222
postmester A. P. Frøbert.....	118	— — —.....	
assistent — —.....		9 kontorister.	
		<b>Horsens</b> , 3. lkl., tlgr. og tlf., omlæsning 600.	
<b>Brædstrup</b> , 6. lkl., tlgr.		postmester A. C. Thygesen, R. <sup>1</sup> .....	4
postmester M. Jensen.....	133	overkontrolør M. Jensen.....	P 103
assistent J. S. Kiel.....	229	post- og telegrafkasserer i 5. lkl.	
		G. Nielsen.....	P 142
<b>Ebeltoft</b> , 6. lkl., tlgr.		kontrolør O. Pedersen.....	365
postmester T. K. de Fine Olivarius.....	172	— E. R. Rasmussen.....	472
assistent I. V. Iversen.....	711	overassistent B. H. Due.....	451
		— frk. G. M. Høvring.....	452
<b>Grenå</b> , 5. lkl., tlgr. og tlf.		— frk. E. D. Nielsen.....	Tp 466
postmester H. G. Wandschneider.....	130	— fru F. H. Frederiksen.....	T 547
overassistent V. W. Nørgaard.....	255	— B. S. Hein.....	647
assistent frk. V. Jensen.....	569	assistent fru S. M. Vandborg.....	T 2
— E. L. Just.....	620	— frk. H. Nielsen.....	P 110
3 kontorister.		— K. Ørsted.....	350
		3 kontorassistent I.	
<b>Grindsted</b> , 5. lkl., tlgr., omlæsning 240.		2 kontorassistent II.	
postmester H. N. Madsen.....	71	11 kontorister.	
overassistent C. Pedersen.....	610	Postekspedition Horsens 1, 7. lkl., tlgr.	
assistent H. Henriksen.....	500	postforvalter fru M. M. Larsen.....	P 632
		Postekspedition Horsens 2, 7. lkl., tlgr.	
<b>Hadsten</b> , 6. lkl., tlgr.		postforvalter J. Z. H. A. Pettersen.....	Tp 102
postmester N. J. Baisner.....	54		
assistent A. F. Thygesen.....	154	<b>Ikast</b> , 6. lkl., tlgr.	
		postmester M. N. Madsen.....	174
<b>Hammel</b> , 6. lkl., tlgr.			
postmester J. B. V. Jørgensen.....	11	<b>Jelling</b> , 6. lkl.	
assistent L. K. Pedersen.....	636	postmester F. C. R. Lauridsen.....	147
		assistent N. L. Hviid-Nielsen.....	P 95
<b>Havndal</b> , 7. lkl., tlgr.			
postmester K. A. Honoré.....	128	<b>Juelsminde</b> , 6. lkl., tlgr.	
		postmester K. J. Gundelund.....	303
<b>Herning</b> , 3. lkl., tlgr. og tlf., omlæsning 360.			
postmester N. P. Leleur, R.*.....	29	<b>Kjellerup</b> , 6. lkl., tlgr.	
post- og telegrafkasserer frk. G. K. Jespersen	Tp 105	postmester S. J. Frier.....	47
kontrolør M. N. Kølvråa.....	f 259	assistent V. J. Holder.....	161
— H. I. G. Lassen.....	336		
— J. H. Eisnæs.....	399	<b>Knebel</b> , 7. lkl., tlgr.	
overassistent P. W. Jensen.....	370	postmester M. Nielsen.....	69
— P. Hankil.....	440		
assistent L. V. F. Johansen.....	214	<b>Kolby Kås</b> , 7. lkl., tlgr., D.S.B. dampskibseksp.	
— frk. V. Hansen.....	387	postmester O. H. Clemmensen.....	52
— H. Lysgaard.....	f 421		
1 kontorassistent II.		<b>Langå</b> , 6. lkl., tlgr., omlæsning 500.	
13 kontorister.		postmester V. S. S. Egsgaard.....	30
		assistent A. D. Pedersen.....	445



Kontor og personale	Ancien- nits- nr.	Kontor og personale	Ancien- nits- nr.
<b>Nørre Nebel, 7. lkl.</b>		<b>Skanderborg, 5. lkl., tlgr., omlæsning 360.</b>	
postmester P. N. Jepsen.....	14	postmester, løjtnant F. H. Egense.....	59
<b>Odder, 5. lkl., tlgr.</b>		overassistent O. A. A. Rasmussen.....	358
postmester C. E. Hedegaard.....	120	assistent fru R. I. Jacobsen.....	132
overassistent H. E. Schrøder.....	369	medhjælper frk. E. Schnejder.....	150
assistent J. M. Skovmand.....	550	1 kontorist.	
— N. P. W. Jørgensen.....	718	<b>Skjern, 5. lkl., tlgr., omlæsning 360.</b>	
<b>Randers, 3. lkl., tlgr. og tlfm., omlæsning 360.</b>		postmester H. K. N. V. Berggreen, R.*...	25
postmester A. P. L. Pedersen, R.*.....	17	overassistent O. E. Andersen.....	234
overkontrolør, løjtnant K. A. Nielsen.....	99	assistent C. P. Ganer.....	709a
post- og telegrafkasserer C. R. Christensen	P 43		
kontrolør A. Sørensen.....	390	<b>Tarm, 6. lkl., tlgr.</b>	
— fru E. Simonsen.....	T 437	postmester K. B. Christensen.....	314
— A. M. K. Christensen.....	486	assistent fru B. C. Rasmussen.....	323
overassistent P. G. Krøger.....	f 360		
— frk. O. K. Andersen.....	438	<b>Tranebjerg Samsø, 6. lkl., tlgr. og tlfm.</b>	
— W. Vollerup.....	516	postmester H. E. Tang-Pedersen.....	419
— J. E. Thuesen.....	648	assistent L. H. Hansen.....	510
assistent A. H. Hornbæk.....	332	1 kontorassistent II.	
— frk. K. M. C. Trarup.....	351	1 kontorist.	
2 kontorassistenter I.		<b>Tørring, 7. lkl., tlgr.</b>	
3 kontorassistenter II.		postmester K. Høvring.....	15
23 kontorister.		<b>Ulfborg, 6. lkl., tlgr.</b>	
<b>Postekspedition Randers 1, 7. lkl., tlgr.</b>		postmester J. T. Frederiksen.....	213
postforvalter frk. K. Moestrup.....	P 107	<b>Varde, 4. lkl., tlgr. og tlfm., omlæsning 240.</b>	
<b>Postekspedition Randers 2, 7. lkl., tlgr.</b>		postmester F. M. Fuglsang.....	32
postforvalter N. J. Krarup.....	381	kontrolør A. Hejn.....	207
<b>Ringkøbing, 4. lkl., tlgr.</b>		overassistent A. E. Jespersen.....	262
postmester E. E. Nielsen.....	54	assistent E. G. Petersen.....	129
kontrolør S. J. Hansen.....	284	— J. L. Frederiksen.....	202
overassistent E. Rasmussen.....	336	6 kontorister.	
assistent E. Ulmits.....	660	<b>Vejle, 3. lkl., tlgr. og tlfm., omlæsning 360.</b>	
medhjælper frk. A. Kjør.....	152a	postmester T. M. Erichsen, R. <sup>1</sup> .....	2
1 kontorassistent II.		overkontrolør A. K. Christensen.....	135
1 kontorist.		post- og telegrafkasserer E. C. Aaen.....	P 111
<b>Ry, 7. lkl., tlgr.</b>		kontrolør C. C. L. Sandbjerg.....	r 489
postmester N. T. M. Grothe.....	26	overassistent frk. E. M. Hildestad.....	P 152
<b>Ryomgård, 6. lkl., tlgr., omlæsning 240.</b>		— M. Madsen.....	T 182
postmester E. Akselbo.....	127	— H. S. Pedersen.....	309
<b>Rønde, 7. lkl., tlgr.</b>		— H. P. Andersen.....	439
postmester H. C. Hergaard.....	10	— frk. I. H. Andersen.....	463
<b>Silkeborg, 4. lkl., tlgr. og tlfm., omlæsning 360.</b>		— R. Jensen.....	507
postmester R. K. S. Dahl.....	61	assistent K. V. Hagner.....	116
kontrolør P. R. Gaardhøje.....	394	— E. M. Holm.....	284
— C. Andersen.....	420	— frk. A. Jørgensen.....	375
overassistent K. E. Jensen.....	335	2 kontorassistenter I.	
— A. Kolle.....	544	4 kontorassistenter II.	
assistent fru A. Würtz.....	440	15 kontorister.	
— frk. I. Vibe.....	670	<b>Postekspedition Vejle 1, 7. lkl., tlgr.</b>	
1 kontorassistent II.		postforvalter G. H. Pedersen.....	134
6 kontorister.			
<b>Postekspedition Silkeborg 1, 7. lkl., tlgr.</b>			
postforvalter J. P. Jørgensen.....	97		

Kontor og personale	Ancien- nitets- nr.	Kontor og personale	Ancien- nitets- nr.
<b>Ølgod, 6. lkl., tlgr.</b>		(Århus)	
postmester — — .....		Postekspedition Århus 3, 6. lkl., tlgr. (nedsættes ved ledighed i 7. lkl.).	
<b>Ørsted, 7. lkl., tlgr.</b>		postforvalter P. Christensen.....	P 96
postmester A. O. Larsen.....	100	Postekspedition Århus 4, 7. lkl., tlgr. postforvalter frk. A. L. M. Hald.....	P 594
<b>Århus, 2. lkl., tlgr. (kun afg.), omlæsning 700.</b>		Postekspedition Århus 5, 7. lkl., tlgr. postforvalter H. Magnus .....	T 139
postmester O. C. J. Christensen.....	8	Postekspedition Århus 6, 7. lkl., tlgr. postforvalter A. B. P. Hansen.....	TP 584
overkontrollør C. Beltoft.....	TP 45	Brabrand postekspedition, 7. lkl., tlgr. postforvalter N. C. Madsen.....	P 86
post- og telegrafkasserer i 4. lkl. J. R. Blaase	P 63	Højbjerg postekspedition, 6. lkl., tlgr. postforvalter J. H. Lunøe.....	P 170
kontrollør E. V. Rosbak.....	TP 134	Risskov postekspedition, 6. lkl., tlgr. postforvalter, løjtnant C. C. Trærup.....	P 32
— frk. G. Michelsen.....	TP 162	Viby J. postekspedition, 6. lkl., tlgr. postforvalter S. J. Sørensen.....	P 84
— frk. A. I. E. K. Bargsteen.....	TP 222	Åbyhøj postekspedition, 6. lkl., tlgr. postforvalter C. A. Christensen.....	P 65
— M. Jensen.....	TP 267		
— P. M. K. Krog.....	TP 272	<b>Afløserpersonale.</b>	
— fru E. T. Palmæs.....	TP 273	Grindsted: assistent M. H. Madsen.....	240
— S. Rasmussen.....	r 322	Herning: assistent J. C. Andersen.....	640
— H. E. Larsen.....	346	Horsens: assistent H. B. Thomsen.....	644
— C. A. K. Rasmussen.....	384	— fru L. S. Sand.....	693a
— H. G. Stigler.....	406	Randers: assistent H. P. Kusk.....	528
— J. C. Aalsø.....	425	— fru B. M. Klith.....	712a
— A. F. Hansen.....	469	Silkeborg: assistent G. V. S. Pedersen..	277
— C. Lorentzen.....	491	Varde: assistent O. T. Schmidt.....	586
overassistent frk. T. V. R. Christensen.....	P 87	Vejle: assistent frk. H. H. H. Buur.	714a
— frk. K. M. Frederiksen.....	TP 91	Århus: assistent E. A. Thomsen.....	226
— A. A. Nielsen.....	205	— P. A. E. Nielsen.....	303
— K. Mogensen.....	296	— fru A. L. P. Nielsen.....	331
— G. V. Gregersen.....	314	— fru E. J. Mehlskov.....	449
— E. V. Nielsen.....	356	— K. J. Nielsen.....	479
— M. Nielsen.....	P 386	— fru L. G. Damgaard.....	515
— J. J. Hundtofte.....	441	— N. J. Jensen.....	611
— V. T. G. Jensen.....	449	— F. H. Jensen.....	627
— T. Jensen.....	642	— J. S. Frøslund-Jensen.....	700
assistent R. Jacobsen.....	P 23	— K. H. Damm.....	702
— fru I. L. C. Buhl.....	P 71		
— P. J. Pedersen.....	123		
— fru K. K. Asmussen.....	134		
— frk. I. Pedersen.....	141		
— J. S. Jensen.....	316		
— J. B. Jensen.....	654		
— .....			
7 kontorassistenter I.			
10 kontorassistenter II.			
23 <sup>1</sup> / <sub>2</sub> kontorist.			
<b>Århus avispostekspedition, 5. lkl.</b>			
postforvalter A. H. Marcher.....	P 64		
<b>Postekspedition Århus 1, 5. lkl.</b>			
postforvalter A. Graversen.....	P 46		
<b>Postekspedition Århus 2, 6. lkl., tlgr.</b>			
postforvalter frk. K. Refstrup.....	T 450		

## Kontoristpersonale ved postkontorer i 3. distrikt.

Kontor	Navn	Født	Kontorist	Kontor-assistent II	Kontor-assistent I	Anmærkninger	
Grenå.....	3 kontoristaspiranter.						
Herning.....	fru R. A. Jensen.....	6.9.27	1.10.48	1.4.56			
	frk. E. Ø. Jensen.....	12.1.28	1.11.51	.....		u.f.nr. 1.11.53-31.3.54.	
	frk. E. B. Andersen.....	25.7.32	1.8.53				
	fru E. V. Bang.....	27.12.32	1.1.54				
	fru S. A. Christensen.....	16.9.33	1.10.54				
	frk. L. Andersen.....	18.9.34	1.10.55				
	frk. E. M. Hansen.....	19.12.34	1.1.56				
	fru H. T. Nielsen.....	15.2.36	1.3.57				
	5 kontoristaspiranter.						
Holstebro.....	frk. G. Friis.....	29.1.30	1.2.51				
	frk. A. Stenum.....	26.6.34	1.7.55				
	E. Christensen.....	4.6.03	1.1.56		.....	{ pb. 1.6.28-31.3.46, opb. II 1.4.46-31.12.52, opb. I 1.1.53-31.12.55.	
	fru I. S. Jensen.....	10.8.36	1.9.57				
	5 kontoristaspiranter.						
Horsens.....	fru E. N. Jørgensen.....	14.2.10	1.3.34	1.4.46	1.4.49		
	fru A. M. B. Petersen.....	5.12.08	1.6.34	1.4.46	1.4.52		
	fru H. M. Wiedemann.....	17.3.17	1.6.41	1.4.49	1.4.56	{ ude af post- og telegrafv. 1.6.44-30.9.46.	
	fru A. K. D. D. Andersen.....	28.8.26	1.2.48	1.4.56			
	frk. K. Ravn.....	7.9.27	1.1.49	1.4.57		u.f.nr. 1.11.54-30.4.55.	
	fru G. Schaumann.....	9.5.31	1.6.52				
	fru R. K. Jakobsen.....	4.8.31	1.9.52				
	frk. B. E. S. Jensen.....	7.9.32	1.4.54				
	fru T. J. Jensen.....	27.2.34	1.10.55				
	frk. B. V. Rasmussen.....	27.4.32	1.4.56				
	5 kontoristaspiranter.						
Randers.....	frk. I. J. S. L. Østerbye.....	22.11.95	1.10.18	1.2.33	1.4.46		
	frk. K. K. Jakobsen.....	18.3.00	1.12.17	1.4.26	1.3.54		
	frk. A. C. D. Petersen.....	21.1.02	1.7.26	1.4.44			
	fru G. K. Nielsen.....	1.11.25	1.11.46	1.4.54		u.f.nr. 23.10.49-22.2.50°.	
	frk. A. M. K. Sørensen.....	8.4.24	1.4.47	1.11.57			
	frk. S. Gehlert.....	5.8.26	1.9.47				
	fru E. M. Mouritsen.....	19.9.27	1.10.48			u.f.nr. 1.5.52-30.4.53.	
	fru K. Jensen.....	3.12.28	1.5.50				
	fru E. M. Nørgaard.....	24.11.29	1.5.51				
	fru I. Bech.....	3.7.29	1.8.50		.....	{ ude af post- og telegrafv. 1.4.56-31.7.57.	
	frk. G. B. Madsen.....	17.8.31	1.9.52				
	frk. G. H. Pedersen.....	31.5.32	1.6.53				
	frk. J. B. Schrøder.....	10.8.32	1.9.53				
	frk. K. Vestergaard.....	22.6.33	1.7.54				
	frk. E. Tornby.....	7.7.34	1.6.56				
	frk. M. K. Jensen.....	1.5.35	1.6.56				
	frk. E. N. Vork.....	30.7.36	1.8.57				
		11 kontoristaspiranter.					

Kontor	Navn	Født	Kon- torist	Kontor- assistent II	Kontor- assistent I	Anmærkninger
Ringkøbing . . . . .	frk. A. K. Sørensen . . . . . 1 kontoristaspirant.	10.12.23	1.7.46	1.4.53		
Silkeborg . . . . .	frk. I. A. Bæk . . . . . fru M. Mortensen . . . . . fru I. L. Andersen . . . . . fru V. Christensen . . . . . fru G. Ø. Hultquist . . . . . 1 kontoristaspirant.	4.8.27 14.5.31 21.10.31 7.7.32 7.11.35	1.11.48 1.6.52 1.11.52 1.10.56 1.12.56	1.4.56 .....		u.f.nr. 1.4.-31.8.57°.
Skanderborg . . . . .	fru E. A. R. Andersen . . . . .	31.12.28	1.1.50			
Tranebjerg Samsø	frk. B. P. Bendtsen . . . . . frk. G. Hansen . . . . .	21.1.17 12.6.30	1.2.41 1.7.51	1.4.46 .....		u.f.nr. 1.12.51-31.3.52°.
Varde . . . . .	frk. D. E. Duus . . . . . fru R. P. Jensen . . . . . 4 kontoristaspiranter.	10.12.30 1.10.30	1.8.55 1.9.56			
Vejle . . . . .	frk. E. J. Jørgensen . . . . . frk. G. G. Nielsen . . . . . fru K. M. Asp . . . . . frk. V. Pedersen . . . . . frk. H. K. A. N. Jensen . . . . . frk. T. Kragh-Pedersen . . . . . fru I. F. Larsen . . . . . fru G. T. Nielsen . . . . . frk. G. Olesen . . . . . frk. B. R. Christensen . . . . . frk. G. Grimstrup . . . . . frk. K. A. Terp . . . . . frk. A. Nielsen . . . . . frk. A. G. Sørensen . . . . . 7 kontoristaspiranter.	19.8.96 5.5.18 10.4.24 13.2.26 22.12.27 23.8.28 20.2.31 21.3.34 16.11.35 4.1.36 23.5.34 19.4.36 30.6.36 28.7.36	1.5.19 1.6.42 1.5.46 1.3.47 1.1.49 1.9.49 1.3.52 1.4.55 1.12.56 1.2.57 1.4.57 1.5.57 1.7.57 1.8.57	1.7.31 1.4.49 1.4.53 1.4.55 1.4.56 1.4.57	1.11.46 1.4.53	ude af postv. 1.5.21-31.3.25°.
Århus . . . . .	frk. T. D. S. Due . . . . . frk. E. S. Due . . . . . fru M. Ekensteen . . . . . frk. I. M. Worm . . . . . fru A. G. Thomsen . . . . . frk. E. P. Schmidt . . . . . fru I. L. H. Pedersen . . . . . frk. E. J. K. Rod . . . . . frk. K. Nielsen . . . . . fru I. Petersen . . . . . frk. M. Laursen . . . . . fru E. M. Cramer . . . . . frk. K. M. Olesen . . . . . fru G. Nielsen . . . . . frk. R. G. Frandsen . . . . . frk. I. Nielsen . . . . . fru A. E. Andersen . . . . . fru A. Jensen . . . . . fru E. Poulsen . . . . . frk. E. Vang . . . . .	10.5.94 7.1.99 13.2.99 2.10.12 17.10.98 14.10.98 1.9.17 21.4.99 20.10.01 26.2.23 28.10.23 27.12.24 13.9.26 12.11.26 4.1.25 17.4.29 20.11.27 17.3.28 15.4.25 24.3.29	1.6.26 1.7.19 1.7.19 1.11.36 1.2.18 1.8.19 1.9.41 1.2.30 1.7.19 1.4.46 1.4.52 1.7.46 1.10.47 1.12.47 1.4.46 1.5.50 1.12.48 1.4.49 1.6.47 1.4.50	1.7.31 1.5.36 1.4.39 1.4.44 1.4.46 1.4.46 1.4.46 1.4.46 1.4.50 1.5.42 1.4.45 1.4.52 1.4.54 1.11.54 1.4.55 1.4.57	1.4.46 1.4.46 1.4.46 1.4.46 1.4.46 1.4.46 1.4.50 1.4.46 1.4.45 1.4.52 1.4.53 1.4.54 1.11.54 1.4.55 1.4.57	ude af postv. 1.5.21-31.3.25°. u.f.nr. 1.5.-31.10.19. { ude af postv. 1.5.21-31.3.25°, u.f.nr. 1.8.43-31.7.44. elev 1.9.18-31.7.21. ude af postv. 1.5.21-31.3.25°. { ude af post- og telegrafv. 1.2.49-28.2.51. u.f.nr. 1.9.51-30.4.52. { ude af post- og telegrafv. 1.5.52-30.6.54.



Kontor	Navn	Født	Kon- torist	Kontor- assistent II	Kontor- assistent I	Anmærkninger
(Århus)						
	fru L. M. Hansen.....	19.8.29	1.12.50			
	frk. E. Hansen.....	2.2.29	1.6.51			
	fru B. Hansen.....	15.8.31	1.6.53			
	fru A. I. B. Mathiasen (½ tj.).....	10.2.33	1.3.54			
	frk. R. E. M. Sørensen.....	22.4.32	1.6.54			
	frk. M. Carstensen.....	8.10.32	1.9.54			
	frk. M. Græsbøll.....	24.2.34	1.3.55			u.f.nr. 1.11.56-30.4.57.
	frk. A. L. F. Holm.....	7.10.34	1.11.55			
	H. E. Poulsen.....	14.12.09	1.7.56			} pb. 1.10.48-31.3.54, } opb.II 1.4.54-30.6.56.
	frk. I. Houman.....	5.4.33	1.1.57			
	frk. B. I. Sørensen.....	11.2.34	1.4.57			
	frk. K. Rasmussen.....	28.10.34	1.6.57			
	9 kontoristaspiranter.					

## Postkontorer i 4. distrikt.

Kontor og personale	Ancien- nitets- nr.	Kontor og personale	Ancien- nitets- nr.
<b>Arden</b> , 6. lkl., tlgr. postmester E. P. Morsø .....	64	<i>(Hjørring)</i> assistent J. K. Nielsen .....	537
<b>Aså</b> , 7. lkl. postmester S. S. Nielsen .....	16	1 kontorassistent II. 9 kontorister.	
<b>Brønderslev</b> , 5. lkl., tlgr. postmester V. E. Hansen .....	52	<b>Hobro</b> , 4. lkl., tlgr. og tlfm. postmester J. L. Olesen .....	30
overassistent E. Brigsted .....	492	kontrolør R. J. Bryderup .....	413
assistent fru S. Martinsen .....	359	overassistent J. P. Sønderbek .....	259
— P. K. Lund .....	587	assistent frk. H. E. Henriksen .....	T 25
2 kontorister.		— N. Borup .....	407
<b>Byrum</b> , 6. lkl., tlgr. og tlfm. (nedsattes ved ledighed i 7. lkl.). postmester E. Gesner .....	225	1 kontorassistent II. 4 kontorister.	
<b>Dronninglund</b> , 6. lkl. postmester H. C. Jørgensen .....	99	<b>Hurup Thy</b> , 6. lkl. postmester A. Hollesen .....	318
assistent A. C. J. Lundø .....	P 72	assistent V. G. Bøjesen .....	716
<b>Fjerritslev</b> , 5. lkl., tlgr. postmester E. J. Andersen .....	100	<b>Karby</b> , 7. lkl., tlgr. postmester P. Rasmussen .....	21
assistent C. Pedersen .....	707	<b>Lemvig</b> , 5. lkl., tlgr. postmester O. S. N. Rokkjær, R.* .....	16
<b>Frederikshavn</b> , 4. lkl., tlgr. og tlfm., grænse- f. 450, omlæsning 500. postmester H. Nørby, R.* .....	27	overassistent E. Hansen .....	359
kontrolør E. Sørensen .....	P 123	assistent P. Dammeyer .....	566
overassistent frk. H. M. Nielsen .....	TP 169	— B. Have .....	597
— frk. E. M. Nielsen .....	323	2 kontorister.	
— B. L. Kofoed .....	f 422	<b>Løgstør</b> , 6. lkl., tlgr. postmester J. A. Johansen .....	15
assistent frk. M. E. Lytzen .....	T 39	assistent O. L. Johansen .....	526
— frk. I. M. Andersen .....	P 88	<b>Løkken</b> , 7. lkl., tlgr. postmester J. V. Jepsen .....	28
1 kontorassistent I. 3 kontorassistenter II. 3 kontorister.		<b>Mariager</b> , 7. lkl., tlgr. postmester J. K. Eriksen .....	207
<b>Hadsund</b> , 6. lkl., tlgr. postmester O. Nielsen .....	67	<b>Nibe</b> , 6. lkl., tlgr. postmester O. V. Høvring .....	68
assistent N. H. D. Andersen .....	384	assistent frk. M. C. B. Jensen .....	473
<b>Hals</b> , 6. lkl., tlgr. postmester T. A. J. Lyngholm .....	301	<b>Nykøbing M.</b> , 4. lkl., tlgr. postmester A. T. Thomsen .....	58
<b>Hirtshals</b> , 7. lkl., tlgr., grænsef. 450. postmester T. M. Sørensen .....	163	kontrolør A. B. Maybom .....	P 165
<b>Hjallerup</b> , 7. lkl. postmester N. K. Klausen .....	99	overassistent E. B. Jensen .....	664
<b>Hjørring</b> , 4. lkl., tlgr. og tlfm., omlæsning 360. postmester, løjtmant A. E. Lebahn, R.* .....	3	assistent frk. A. S. Lorentzen .....	TP 73
kontrolør A. H. Jensen .....	P 236	— G. F. Petersen .....	199
overassistent K. M. Christiansen .....	415	3 kontorister.	
— F. G. Poulsen .....	493	<b>Nørresundby</b> , 4. lkl., tlgr. (kun afg.). postmester H. C. Tholander .....	41
assistent frk. C. M. Malmberg .....	T 7	kontrolør C. N. Nielsen .....	454
— H. Kock .....	466	overassistent A. Bundgaard .....	561
		assistent frk. A. Fryd .....	117
		1 kontorist.	
		Postekspedition Nørresundby 1, 7. lkl., tlgr. postforvalter G. V. Jespersen .....	236

Kontor og personale	Ancien- nitets- nr.	Kontor og personale	Ancien- nitets- nr.
<b>Roslev, 6. lkl., tlgr.</b>		<b>Vestervig, 7. lkl., tlgr.</b>	
postmester I. S. Nikolajsen .....	473	postmester C. Mortensen .....	18
assistent J. J. B. Hansen .....	751		
<b>Sindal, 6. lkl., tlgr.</b>		<b>Viborg, 3. lkl., tlgr. og tlfm., omlæsning 360.</b>	
postmester V. Strylsvig .....	135	postmester, løjtnant O. K. Rørsted, R.* . . .	8
assistent E. D. Sørensen .....	608	post- og telegrafkasserer M. C. Holk .....	P 30
		kontrolør H. V. N. Hansen .....	f 343
<b>Skagen, 5. lkl., tlgr.</b>		— C. G. W. Kjelgaard .....	485
postmester, løjtnant J. Tønnesen .....	62	overassistent frk. A. M. R. Larsen .....	286
overassistent N. P. Bertelsen .....	324	— E. Hansen .....	601
— W. Grunnet .....	443	— J. P. Larsen .....	666
assistent S. T. Svendsen .....	201	assistent E. H. Brodersen .....	270
1 kontorassistent II.		— J. E. Gyldenvang .....	314
1 kontorist.		1 kontorassistent I.	
		1 kontorassistent II.	
		10 kontorister.	
<b>Skive, 4. lkl., tlgr. og tlfm., omlæsning 360.</b>		<b>Vinderup, 6. lkl., tlgr.</b>	
postmester A. Fock, R.* .....	5	postmester P. E. S. Nielsen .....	493
kontrolør C. J. Thode .....	f 258	assistent L. E. Christoffersen .....	446
— J. H. Andersen .....	f 370		
overassistent F. R. Jørgensen .....	322	<b>Vrå, 6. lkl., tlgr.</b>	
— A. P. Nielsen .....	352	postmester I. M. Højsholt .....	184
assistent K. Skinnerup .....	211		
— G. Møller .....	f 309	<b>Åbybro, 6. lkl.</b>	
— S. A. Petersen .....	343	postmester H. H. Nielsen .....	382
1 kontorassistent I.			
1 kontorassistent II.		<b>Ålborg, 2. lkl., tlgr. (kun afg.), omlæsning 700.</b>	
1 1/2 kontorist.		postmester O. C. V. J. Willumsgaard, R.* .	4
<b>Skørping, 6. lkl., tlgr.</b>		overkontrolør H. W. Jensen .....	114
postmester F. O. Ruth .....	66	post- og telegrafkasserer J. L. R. Lennov . .	P 69
		kontrolør J. S. Christensen .....	P 9
<b>Struer, 5. lkl., tlgr. og tlfm., omlæsning 500.</b>		— N. K. Larsen .....	P 164
postmester R. P. J. Bjerregaard .....	70	— V. B. Hessner .....	341
overassistent E. K. Nothlev .....	434	— O. Blak .....	375
— fru E. E. Ørgaard .....	590	— H. N. P. Hansen .....	381
assistent — — .....		— O. V. Sørensen .....	398
3 1/2 kontorist.		overassistent S. C. S. Eysner .....	P 3
<b>Sæby, 6. lkl., tlgr.</b>		— frk. A. E. I. Sørensen .....	Tp 36
postmester C. V. Christoffersen .....	286	— frk. M. M. E. Rasmussen .....	P 106
assistent frk. J. Jensen .....	P 91	— A. M. Riis .....	431
1 kontorist.		— M. P. Jensen .....	535
		— J. Kruse .....	660
<b>Thisted, 4. lkl., tlgr. og tlfm., omlæsning 240.</b>		assistent fru H. G. Sørensen .....	P 90
postmester W. B. A. Neubauer .....	56	— frk. C. Broeng .....	349
kontrolør H. V. F. Vasby .....	345	— fru K. E. Frederiksen .....	399
overassistent K. H. Skaarup .....	P 12	4 kontorassistenter I.	
— — — .....		3 kontorassistenter II.	
assistent O. Henriksen .....	209	12 kontorister.	
— A. Vorre .....	259	<b>Postekspedition Ålborg 1, 7. lkl., tlgr.</b>	
2 kontorassistenter I.		postforvalter J. O. Pedersen .....	Tp 254
1 kontorassistent II.			
3 kontorister.		<b>Postekspedition Ålborg 2, 7. lkl., tlgr.</b>	
		postforvalter F. Larsen .....	550

Kontor og personale	Ancien- nitets- nr.	Kontor og personale	Ancien- nitets- nr.
<i>(Ålborg)</i>		<b>Afløserpersonale.</b>	
Postekspedition Ålborg 3, 5. lkl., tlgr. postforvalter T. C. B. Schmidt.....	P 113	Frederikshavn: assistent J. P. Usø.....	120
Postekspedition Ålborg 4, 7. lkl., tlgr. postforvalter frk. L. J. J. Christensen.....	P 37	Skive: assistent K. P. Porskrog.....	692
Postekspedition Ålborg 5, 7. lkl., tlgr. postforvalter frk. E. Frederiksen.....	413	Thisted: medhjælper frk. I. Andersen.	98a
Postekspedition Ålborg 6, 7. lkl., tlgr. postforvalter A. C. Andersen.....	P 142	Viborg: medhjælper frk. B. S. Jakob- sen.....	160d
<b>Ålestrup, 7. lkl., tlgr.</b> postmester O. R. Hansen.....	224	Ålborg: assistent A. J. S. Fredborg... — A. S. Christensen.....	182 223
<b>Års, 5. lkl., tlgr.</b> postmester E. K. Pilgaard, R.*..... assistent H. E. Nielsen.....	26 318	— frk. G. Houlberg..... — frk. G. C. Christiansen... — J. K. G. Andersen..... — F. E. Nielsen..... — fru E. L. Stoltenberg... — K. K. Bisgaard..... — frk. G. Krogh..... medhjælper E. K. Jensen....	355 439 585 595 623 648 720a 53
		I Frederikshavn, Skagen og Struer udfyldes 1 assistentplads af en overassistent.	

### Kontoristpersonale ved postkontorer i 4. distrikt.

Kontor	Navn	Født	Kon- torist	Kontor- assistent II	Kontor- assistent I	Anmærkninger
Brønderslev.....	fru I. Lund.....	18.3.35	1.5.56			
	frk. A. M. Jordansen.....	12.4.34	1.6.56			
Frederikshavn....	frk. M. L. O. Olesen.....	7.10.12	1.11.36	1.4.46	1.4.50	
	frk. C. V. Jacobsen.....	30.4.23	1.4.46	1.4.51		
	A. Bergen.....	24.5.11	1.8.50	1.4.52	.....	{ lpb. 1.3.38-30.9.39, { pb. 1.10.39-31.7.50. u.f.nr. 1.3.-31.5.57°.
	fru L. M. D. Haumann.....	3.8.28	1.9.49			
	fru A. Larsen.....	18.8.28	1.9.49			
	fru A. M. Petersen.....	3.4.33	1.11.55			
	frk. I. B. Jensen.....	1.1.35	1.1.56			
Hjørring.....	frk. V. Ankerstjerne.....	7.2.35	1.3.56			
	frk. E. Sørensen.....	30.6.25	1.2.53	1.4.57		
	fru E. K. R. Jensen.....	20.4.32	1.5.53			
	frk. L. Nielsen.....	21.6.32	1.12.53			
	frk. E. Guldborg.....	24.9.27	1.9.55			
Hobro.....	frk. E. M. B. Nielsen.....	22.12.35	1.1.57			
	5 kontoristaspiranter.					
	frk. M. Nielsen.....	29.12.28	1.1.50	1.4.57		
	fru I. F. Nielsen.....	5.2.33	1.7.54			
Lemvig.....	frk. D. Pedersen.....	14.2.34	1.7.55			
	fru S. G. Nielsen.....	18.6.36	1.7.57			
	1 kontoristaspirant.					
Lemvig.....	frk. E. A. Andersen.....	28.9.32	1.10.53			
	frk. E. S. Christensen.....	6.11.36	1.12.57			



Kontor	Navn	Født	Kon- torist	Kontor- assistent II	Kontor- assistent I	Anmærkninger
Nykøbing M....	3 kontoristaspiranter.					
Nørresundby....	1 kontoristaspirant.					
Skagen.....	frk. C. J. Schomburg.....	31.5.00	1.5.18	1.4.48		u.f.nr. 1.7.35-30.6.36.
	frk. K. H. T. Larsen.....	4.11.02	1.10.36			
Skive.....	fru G. Puggaard.....	13.8.11	1.9.35	1.4.48	1.4.52	{postbud 1.6.29-30.11.35, overpakm. 1.12.35-30.6.49, ude af post- og telegrafv. 1.7.49-31.5.51. u.f.nr. 1.10.56-30.4.57. u.f.nr. 1.2.-31.7.57°.
	E. Espersen.....	13.6.06	1.6.51	1.4.54	.....	
	fru A. I. Pedersen (½ tj.).....	11.3.33	1.4.54			
	fru K. C. Nielsen.....	12.6.32	1.9.55			
	frk. I. R. T. Tougaard.....	15.5.32	1.5.55			
	fru R. S. Jensen.....	3.5.35	1.6.56			
	fru E. D. Kjeldsen.....	7.8.36	1.9.57			
	7 kontoristaspiranter.					
Struer.....	fru E. Nielsen (½ tj.).....	2.6.30	1.7.51			u.f.nr. 1.10.56-30.4.57. u.f.nr. 1.2.-31.7.57°.
	frk. K. Tanderup.....	7.9.35	1.10.56			
	2 kontoristaspiranter.					
Sæby.....	1 kontoristaspirant.					
Thisted.....	fru N. C. Jespersen.....	4.9.99	1.5.18	1.5.41	1.4.46	u.f.nr. 1.10.56-30.4.57. u.f.nr. 1.2.-31.7.57°.
	frk. K. Leerhøy.....	4.3.93	1.3.20	1.4.43	1.4.46	
	fru A. E. Kjær.....	9.5.21	1.6.45	1.4.50		
	fru K. M. B. Bertelsen.....	7.4.34	1.9.55			
	2 kontoristaspiranter.					
Viborg.....	frk. A. F. Andersen.....	28.1.19	1.2.43	1.4.46	1.4.52	lpb 1.10.43-30.9.54.
	frk. E. M. Schaarup-Jensen.....	10.5.20	1.6.44	1.4.51		
	J. Ø. Lund.....	19.2.19	1.10.54	.....		
	frk. L. M. Berg.....	17.1.35	1.2.56			
	frk. M. P. H. Jakobsen.....	18.3.35	1.8.56			
	frk. B. L. Frederiksen.....	11.4.35	1.5.57			
	6 kontoristaspiranter.					
Ålborg.....	frk. D. Nørgaard.....	10.7.98	1.5.19	1.5.39	1.4.46	ude af postv. 1.5.21-31.3.25°.
	frk. E. K. Andersen.....	14.9.94	1.5.19	1.4.39	1.4.48	
	frk. I. M. C. Sørensen.....	23.8.01	1.6.26	1.12.45	1.4.50	ude af postv. 1.5.21-31.3.25°.
	frk. K. M. Lind.....	12.2.18	1.3.42	1.8.47	1.4.57	
	fru K. M. S. Jensen.....	9.3.24	1.4.46	1.4.52		{lpb. 1.4.36-31.8.37, postbud 1.9.37-30.11.53. lpb. 1.6.38-29.2.56.
	fru E. Pedersen.....	7.1.25	1.4.46	1.4.53		
	fru I. B. Jensen.....	30.3.26	1.4.47	1.4.55		
	frk. A. Pedersen.....	24.8.29	1.9.50			
	K. E. Kristiansen.....	12.2.04	1.12.53	.....		
	H. K. Eriksen.....	9.5.14	1.3.56			
	frk. A. M. Jensen.....	25.2.35	1.3.56			
	fru A. Johansen.....	31.12.34	1.5.56			
	fru R. I. Larsen.....	20.12.35	1.1.57			
	frk. K. R. Pedersen.....	25.10.33	1.3.57			
	5 kontoristaspiranter.					

## Færøerne.

Kontor og personale	Ancien- nitets- nr.	Kontor og personale	Ancien- nitets- nr.
<b>Thorshavn, 3. lkl., grænseforr. 450.</b>		medhjælper J. E. J. Herdalar . . . . .	68
postmester J. M. Djurhuus . . . . .	33	kontorist fru A. R. Poulsen, (½ tj.), (f. 6.10.30, ansat 1.2.52, u.f.nr. 1.12.53- 30.4.54 <sup>9</sup> ).	
post- og telegrafkasserer P. R. Knudsen . . . . .	P 108	— fru A. C. H. Petersen (f. 6.7.36, ansat 1.8.57)	
kontrolør P. E. Jensen . . . . .	331	4 kontoristaspiranter.	
assistent E. C. M. Rubeksen . . . . .	152		
— A. G. Nielsen . . . . .	516		
— J. Joensen . . . . .	686		
— B. R. Hansen . . . . .	709d		

## Telegrafkontorer.

Kontor og personale	Ancien- nitets- nr.	Kontor og personale	Ancien- nitets- nr.
<b>Blåvand radio, 5. lkl.</b>		<i>(Fredericia)</i>	
telegrafbestyrer V. F. Stuhr, R.* . . . . .	19	overassistent fru E. M. Thomsen . . . . .	T 328
kontrolør J. H. Flytkjær . . . . .	TP 88	— cand. phil. H. V. Thomsen . . . . .	T 398
overassistent S. U. Jepsen . . . . .	r 195	— fru O. M. M. Andersen . . . . .	T 474
— C. C. L. Pedersen . . . . .	r 611	assistent C. E. Rosenberg . . . . .	T 8
assistent K. E. Hesselholt . . . . .	r 261	— fru E. M. L. F. Sørensen . . . . .	T 41
— G. H. K. Røser . . . . .	r 265	— fru E. C. Ibsen . . . . .	T 68
— B. V. Johansen . . . . .	r 591	— frk. L. A. Poulsen . . . . .	T 78
— fru I. M. Johansen . . . . .	r 679	— fru E. C. Christensen . . . . .	T 80
— — — . . . . .		5 assistenter anvendes i kontoristpladser.	
<b>Fredericia, 4. lkl.</b>		1 kontorassistent I.	
telegrafbestyrer C. Sørensen . . . . .	43	27½ kontorist.	
kontrolør fru K. M. Graven . . . . .	T 73	<b>Hoftelegrafkontoret, 5. lkl.</b>	
— H. C. Weiland . . . . .	T 143	telegrafbestyrer, cand. jur. E. F. C. Bjørnow,	
— P. Bertelsen . . . . .	T 144	R.*, D.M. . . . .	3
— H. W. Petersen . . . . .	T 145	overassistent K. V. Elkjær . . . . .	T 228
— R. L. T. Schultz . . . . .	T 166	— L. M. L. Steffensen . . . . .	T 402
— V. H. Staal . . . . .	T 167		
— G. R. G. Lund . . . . .	T 348	<b>Kolding, 5. lkl.</b>	
— E. C. M. Jensen . . . . .	T 374	telegrafbestyrer V. Christiansen . . . . .	79
— frk. E. Brusen . . . . .	T 400	kontrolør K. K. Henriksen . . . . .	f 260
overassistent K. B. Løhde . . . . .	T 125	— J. O. Mårtens . . . . .	f 467
— B. C. H. Jacobsen . . . . .	T 126	overassistent V. B. Peters . . . . .	T 252
— M. J. Jochumsen . . . . .	T 145	— F. P. Børrild . . . . .	T 388
— V. Jensen . . . . .	T 146	— J. K. Højlund . . . . .	f 426
— S. A. le Fèvre Honoré . . . . .	T 168	— P. Tornbak . . . . .	f 428
— S. E. Bloch . . . . .	T 178	— E. C. Petersen . . . . .	f 473
— A. J. Larsen . . . . .	T 184	— frk. J. K. Holbech . . . . .	T 529
— frk. A. L. Brusen . . . . .	T 212	— N. E. Christensen . . . . .	f 565
— P. V. le Fèvre Roy . . . . .	T 232	— fru R. E. F. Nielsen . . . . .	T 589
— B. Christensen . . . . .	TP 308		

Kontor og personale	Ancien- nitets- nr.	Kontor og personale	Ancien- nitets- nr.
<i>(Kolding)</i>		<i>(hovedtelegrafkontoret i København)</i>	
assistent G. Hansen .....	f 274	overassistent frk. A. M. R. Landt .....	T 22
— B. A. Dideriksen .....	f 327	— E. E. Henriksen .....	T 38
— H. E. Tofft .....	f 333	— J. H. Schwensen .....	T 42
— H. P. Andersen .....	f 370	— frk. S. M. Andersen .....	Tp 48
— B. P. Krogager .....	f 396	— frk. A. D. V. Buchhave .....	T 92
— H. G. Hansen .....	f 447	— fru E. G. Laursen .....	T 127
— — — — —		— O. J. Nielsen .....	T 131
1 kontorassistent I.		— frk. A. Bjerg .....	T 154
2 kontorassistentter II.		— løjtnant K. V. L. Christensen .....	T 155
21 kontorister.		— H. E. Jacobsen .....	Tp 159
		— N. C. Røjle .....	T 160
		— A. B. Jensen .....	T 161
		— fru A. Hindevad .....	T 167
		— S. G. Klenø .....	T 185
		— C. L. Rønn .....	Tp 190
		— F. D. Eskekilde .....	r 194
		— P. V. Holm .....	T 203
		— J. V. M. Mortensen .....	T 204
		— frk. K. E. D. Mosholt .....	T 264
		— S. L. N. Rasmussen .....	T 279
		— fru E. I. Andreassen .....	T 282
		— V. Velløv .....	T 283
		— K. A. T. Hansen .....	T 362
		— P. E. Hansen .....	f 371
		— frk. G. M. Jeppesen .....	T 374
		— E. H. E. Schmidt .....	f 432
		— H. Hansen .....	r 542
		— E. S. A. Andersen .....	r 615
		assistent fru E. Hindsberg .....	T 4
		— O. V. E. Nielsen .....	T 9
		— fru E. R. Faye .....	T 14
		— K. H. T. Hansen .....	T 16
		— frk. P. A. Petersen .....	T 17
		— frk. F. E. A. Holt .....	T 21
		— frk. K. M. Veistrup .....	T 24
		— frk. P. K. K. Jensen .....	T 27
		— frk. H. M. C. Meyer .....	T 28
		— cand. phil. frk. G. Kure .....	T 32
		— fru Hil. E. S. Nørby-Jensen .....	T 36
		— frk. E. S. Bjerk .....	T 38
		— frk. B. M. Meyer .....	T 42
		— frk. E. M. Simonsen .....	T 43
		— frk. I. S. Cohen .....	T 48
		— frk. A. P. Andersen .....	T 49
		— fru G. Heine .....	T 51
		— fru A. N. Pedersen .....	T 55
		— frk. B. K. Hansen .....	T 57
		— frk. D. Poulsen .....	T 85
		— J. K. Hjelme .....	T 114
		20 assistenter anvendes i kontoristpladser.	
		27 kontorassistentter I.	
		29 kontorassistentter II.	
		153 kontorister.	
<b>Hovedtelegrafkontoret i København, 2. lkl.</b>			
telegrafbestyrer, cand. phil. A. I. Pedersen .....	11		
overkontrolør K. H. Sørensen .....	T 4		
— H. K. Rasmussen .....	T 18		
stationsleder O. Steensen .....	T 20		
kontrolør E. S. Lund, R.* .....	T 5		
— R. A. F. H. Moltved .....	T 6		
— W. Jentzsch .....	T 18		
— V. Stahl .....	T 34		
— H. L. J. Fjeld .....	T 37		
— translator C. Pellessen .....	T 41		
— H. K. Rasmussen .....	T 49		
— J. C. M. Nørgaard .....	T 76		
— A. Nielsen .....	T 77		
— H. A. Nielsen .....	Tp 95		
— N. A. Honoré-Larsen .....	T 108		
— E. K. S. H. Terkelsen .....	T 126		
— frk. L. C. Møller .....	T 139		
— H. Jørgensen .....	T 146		
— H. A. Kliüwer .....	T 176		
— fru U. M. A. Jacobsen .....	T 189		
— P. D. P. Børrild .....	T 209		
— A. V. A. Larsen .....	T 221		
— A. Lindgreen .....	T 235		
— A. Mortensen .....	T 253		
— W. Gjermandsen .....	Tp 254		
— J. A. Andersen .....	T 261		
— fru A. S. Hefebower .....	T 285		
— O. B. Høeg .....	T 302		
— M. M. Thomsen .....	Tp 305		
— V. P. C. Lenskjold .....	Tp 326		
— E. E. Pedersen .....	r 329		
— P. G. A. F. Bøving .....	T 334		
— G. M. Nielsen .....	Tp 339		
— K. V. Rasmussen .....	Tp 351		
— M. S. Kristensen .....	T 401		
— translator E. J. C. W. Mortensen .....	T 404		
— fru A. R. Bjørke .....	Tp 418		
— løjtnant H. C. Larsen .....	T 428		
— C. P. Laursen .....	T 447		
— E. Christensen .....	T 449		
— V. O. Malmros .....	f 464		
— H. Kæmpegaard .....	T 470		
— frk. A. H. Nielsen .....	T 478		

Kontor og personale	Ancien- nitets- nr.	Kontor og personale	Ancien- nitets- nr.
<b>Regnskabskontoret for telegraf og rigs- telefon i København, 3. lkl.</b>		<i>(rigstelefonkontoret i København)</i>	
telegrafbestyrer E. L. Hauerslev, R.*	34	kontrolør frk. I. O. L. Mortensen	T 226
overkontrolør K. T. J. Evers-Nielsen	T 54	— frk. A. K. H. B. Langebjerggaard	T 227
post- og telegrafkasserer i 5. lkl. S. A. J. P. Nielsen	Tp 132	— frk. M. M. Feddersen	T 255
kontrolør A. O. Reehoff-Petersen	T 81	— B. Frølund	rf 262
— frk. E. K. C. Nielsen	T 183	— frk. E. K. O. Sørensen	T 266
— fru E. M. J. Christiansen	T 191	— frk. E. Harder	T 313
— fru H. Madsen	T 335	— frk. G. V. Bruun	T 323
— K. V. Andersen	415	— frk. A. D. Rasmussen	T 380
— fru E. S. Wedel-Larsen	T 434	— K. B. Petersen	rf 392
overassistent frk. K. Thorsen	T 93	— frk. E. Hansen	T 445
— frk. E. M. C. J. Fester	T 111	— H. Albrechtsen	f 462
— cand. phil. fru. K. M. L. Jerntved	T 112	— A. H. Groth	f 465
— frk. B. T. Thomsen	T 211	— frk. A. Hansen	T 480
— fru P. M. Spelling	T 237	overassistent frk. A. C. Melchior	T 20
— U. A. Bech	T 251	— fru A. M. S. Albrechtsen	T 47
— frk. H. M. S. Kayser	T 271	— frk. O. J. Wium	T 59
— frk. A. M. Nielsen	T 276	— frk. A. Dybdahl	T 65
— fru R. Møller	T 461	— frk. I. C. Blach	T 66
— fru A. C. Møller	T 470	— fru E. E. F. Fabricius-Lauritzen	T 67
assistent frk. I. J. K. Lehm	T 6	— cand. phil. frk. M. Dantzer-Sørensen	T 68
— fru I. Jentsch	T 18	— L. O. Fafner	T 113
— fru E. D. Hansen	T 22	— frk. I. B. J. S. Petersen	T 116
— frk. I. A. Hansen	T 30	— frk. R. E. Mortensen	T 120
— frk. V. M. Rasmussen	T 31	— fru H. C. S. Rasmussen	Tp 137
— frk. A. V. Andreasen	T 33	— frk. H. E. Kragh	T 166
— frk. H. E. Rugsted	T 47	— L. G. Torup	T 193
— fru H. Lægtring	T 62	— fru P. H. Skancke	T 272
— fru M. Hansen	T 75	— frk. E. J. B. Hulbeck	T 274
— frk. A. H. Møller	T 84	— frk. E. A. Petersen	T 275
— fru H. V. Bach	T 87	— fru A. M. K. Kolbjørn	T 295
— A. J. Weiland	T 94	— N. Christoffersen	f 337
— H. K. Gøtsche	T 102	— frk. E. Kragh	T 345
— fru B. A. Pedersen	T 103	— frk. K. Olsen	T 346
— fru G. M. Andersen	T 104	— fru D. Skovgaard	T 387
— C. Wiedemann	T 107	— frk. E. Holm	T 389
— — — — —		— fru C. J. M. Lunøe	Tp 390
8 assistenter anvendes i kontoristpladser.		— frk. I. Bruun	T 391
7 kontorassistenter I.		— frk. A. M. Haslev	T 392
14 kontorassistenter II.		— frk. A. I. Lund	T 394
64 kontorister.		— B. J. Bentzen	T 397
		— fru I. M. Rynge	T 456
		— fru I. E. Sørensen	Tp 467
		— frk. K. Poulsen	T 468
		— fru G. M. K. Andersen	T 469
		— P. B. Poulsen	f 471
		— fru E. M. Andersen	T 497
		— frk. E. M. Møller	T 530
		— fru P. E. C. Nielsen	T 531
		— H. C. C. Brock	f 538
		— E. W. Rasmussen	T 595
		— H. H. Lund	f 607
		— M. Larsen	f 635
		assistent frk. A. Østerbye	T 26
		— fru E. M. Christiansen	T 35
		— frk. K. E. Rasmussen	T 37
		— frk. G. F. M. Oppermann	Tp 46
<b>Rigstelefonkontoret i København, 2. lkl.</b>			
bestyrer L. A. B. Larsen, R.*	1		
overkontrolør E. Hvas	Tp 85		
— H. Christensen	Tp 91		
stationsleder J. P. Kristoffersen	rf 136		
kontrolør H. P. Mortensen	T 10		
— S. Bloch	Tp 72		
— frk. G. M. Hansen	T 78		
— frk. S. J. Leffers	T 80		
— K. D. Ingeholm	Tp 94		
— fru A. C. M. Poulsen	T 103		
— M. N. Jensen	Tp 154		
— cand. phil. frk. M. K. Riising	T 223		



Kontor og personale	Ancien- nitets- nr.	Kontor og personale	Ancien- nitets- nr.
<b>(rigstelefonkontoret i København)</b>		<b>(Odense)</b>	
assistent frk. E. L. H. Jensen.....	Tp 56	overassistent frk. K. V. Mortensen.....	Tp 327
— cand. phil. frk. J. B. M. Sørensen.....	T 60	— fru K. J. A. Hjorth.....	T 401
— frk. E. R. Hansen.....	T 66	— frk. M. L. Warberg.....	T 525
— fru I. B. Røjle (½ tj.).....	T 67	— frk. I. K. Hansen.....	T 593
— fru A. M. N. Kinch (½ tj.).....	T 69	assistent fru E. M. Mortensen.....	f 400
— frk. S. F. Simoni.....	Tp 74	— A. E. Lund.....	f 459
— fru I. M. Nielsen (½ tj.).....	T 83	11 kontorassistenter I.	
— fru M. Paulsen.....	Tp 100	15 kontorassistenter II.	
— B. Karlsen.....	f 364	67 kontorister.	
— H. Nielsen.....	f 369	<b>Skagen radio, 6. lkl.</b>	
— P. E. B. Laursen.....	f 371	telegrafbestyrer F. H. S. S. Madssen.....	48
— fru A. V. W. Højgaard (½ tj.).....	f 377	overassistent H. E. Petersen.....	r 196
— K. L. Petersen.....	f 397	— S. S. Simonsen.....	r 290
— H. S. Bremer.....	f 429	(4 ledige assistentpladser).	
— frk. I. B. Gjørup.....	f 434	<b>Ålborg, 4. lkl.</b>	
8 + ¾ assistenter anvendes i kontoristpladser.		telegrafbestyrer K. Steensen.....	59
20 kontorassistenter I.		stationsleder P. A. H. Büchler.....	Tp 53
22 kontorassistenter II.		kontrolør, løjtnant C. Petersen.....	Tp 101
356½ kontorist.		— L. B. L. Christiansen.....	f 308
<b>Lyngby radio, 4. lkl.</b>		overassistent frk. B. E. Darling.....	Tp 176
telegrafbestyrer T. M. Poulsen, R.*.....	14	— fru K. M. C. Jensen.....	T 202
overkontrolør A. E. Nielsen.....	T 84	— H. Møller.....	f 372
kontrolør K. A. T. Egholm.....	T 306	— frk. A. M. Luplau.....	T 462
— H. M. Christensen.....	T 350	— P. C. Lorentzen.....	f 627
— S. O. Larsen.....	T 352	assistent frk. C. C. Grønnebak.....	T 19
— A. A. Andersen.....	T 402	— H. L. Pedersen.....	f 330
— E. B. Høeg.....	Tp 433	— O. N. Kristensen.....	f 426
— A. A. D. Nielsen.....	r 451	— I. Pedersen.....	f 542
— H. E. S. Madssen.....	T 452	— — — — —	
overassistent E. K. Olesen.....	r 613	3 kontorassistenter I.	
— H. O. Strauss.....	r 614	6 kontorassistenter II.	
— H. Thusgaard.....	r 658	16 kontorister.	
assistent E. K. Knudsen.....	r 275	<b>Århus, 3. lkl.</b>	
— H. Thuneberg.....	r 290	telegrafbestyrer K. M. Schmidt, R. <sup>1</sup> .....	3
— M. Villebro.....	r 325	overkontrolør H. T. G. Poulsen.....	Tp 12
— J. H. Ladegaard.....	r 366	stationsleder J. A. Nielsen.....	T 8
— H. Arvidsen.....	r 386	kontrolør N. C. Møller.....	Tp 113
(9 ledige assistentpladser).		— H. T. Knudsen.....	Tp 114
1 kontorassistent II.		— frk. H. C. Kok.....	Tp 124
4 kontorister.		— H. J. Delcuran.....	T 188
<b>Odense, 3. lkl.</b>		— frk. A. O. Ibsen.....	T 240
telegrafbestyrer R. O. Nielsen, R.*.....	28	— H. K. Bavm.....	Tp 327
stationsleder M. C. Hansen.....	T 49	overassistent J. B. Kjeldsen.....	Tp 29
kontrolør C. F. W. H. Bauditz.....	T 4	— K. E. N. Granov.....	Tp 43
— P. E. F. Guldmann.....	T 90	— fru B. L. Skak.....	T 82
— M. J. Dyhrberg.....	T 115	— frk. E. Nis-Hanssen.....	T 114
— frk. A. E. Nielsen.....	Tp 186	— frk. A. A. J. Lemming.....	T 132
— H. C. Sørensen.....	Tp 446	— frk. O. A. K. Laursen.....	T 156
— J. L. Svendsen.....	f 461	— S. P. Johansen.....	f 249
overassistent frk. K. Hjort.....	T 53	— fru H. Mentze.....	T 306
— fru G. M. Arnberg.....	T 115	— fru P. K. G. Knudsen.....	T 307
— fru A. M. N. Finsden.....	T 186	— fru S. Junge.....	T 326
— fru E. G. Larsen.....	T 198	— frk. A. M. L. Øster.....	T 393
— fru L. Borch.....	T 273		



Kontor og personale			Ancien- nitets- nr.	Kontor og personale			Ancien- nitets- nr.
(rigstelefon- kontoret i København)	assistent E. C. Sørensen.....	f	631	Århus:	assistent frk. A. M. Holme..	T	70
	— B. W. Jakobsen.....	f	639		— H. Andersen.....	f	481
	— E. L. Jensen.....	f	673		— B. T. Andersen.....	f	538
	— F. J. Kirkegaard.....	f	721		— A. T. Lassen.....	f	613
Lyngby radio:	assistent V. M. Kristensen...		685		— S. E. Rasmussen.....	f	628
	— B. H. Rasmussen.....		720c		— A. K. Højbjerg.....		656
	— K. L. Philipsen.....		737		— C. Holm.....		672
	medhjælper frk. E. Nielsen..		88		— H. Brøndholm.....		678
Odense:	assistent fru B. H. Lund....	f	520		medhjælper fru D. Dinesen .		22
	— E. S. Jeppesen.....	f	600		— frk. I. M. Andersen.....		23
	— K. Sørensen.....	f	649		— O. T. Christensen.....		75
Ålborg:	assistent frk. P. M. Sønder- gaard.....	T	63		— frk. E. Andreassen.....		80
	— H. Pedersen.....	f	540	Ved regnskabskontoret for telegraf og rigstele- fon i København og ved telegrafkontoret i Århus udfyldes 1 assistentplads af en overtallig over- assistent.			
	— H. Nielsen.....	f	605				
	— E. W. S. Jensen.....	f	727a				

### Kontoristpersonale ved telegrafkontorer.

Kontor	Navn	Født	Kon- torist	Kontor- assistent II	Kontor- assistent I	Anmærkninger	
Fredericia.....	fru R. Skovgaard.....	26.1.12	1.2.36	1.4.46	1.5.55		
	fru A. Rimmer.....	17.7.27	1.8.48	.....	.....	u.f.nr. 1.9.53-28.2.54°.	
	fru D. A. Larsen.....	31.1.28	1.2.49				
	fru L. H. Jensen.....	21.4.28	1.5.49			u.f.nr. 13.3.-12.6.55°.	
	fru I. D. Sørensen.....	24.5.32	1.6.53				
	frk. U. B. Jeppesen.....	22.6.32	1.7.53				
	fru L. N. Skjelmose.....	7.5.33	1.6.54				
	frk. E. Kristensen.....	15.7.33	1.8.54				
	frk. E. L. Platz.....	17.6.33	1.2.55				
	frk. K. M. Wolff.....	21.4.34	1.5.55				
	fru R. Gandrup.....	15.12.34	1.1.56				
	frk. E. Andersen.....	13.1.35	1.2.56				
	frk. I. G. Petersen.....	12.3.35	1.4.56				
	frk. E. D. Andersen.....	17.5.35	1.6.56				
	frk. B. Jensen.....	8.5.36	1.6.57				
	7 kontoristaspiranter. I 5 kontoristpladser udføres tjenesten af assistent. I 1 kontoristplads udføres tjenesten af afløser.						
	Kolding.....	fru A. C. Jacobsen.....	29.11.02	1.5.19	1.4.44	1.4.46	{ude af postv. 1.5.21-31.12.25°.
frk. I. M. Jensen.....		18.2.25	1.8.46	1.4.53			
fru H. K. Madsen.....		7.1.27	1.10.49	1.4.56			
fru H. G. Knudsen.....		27.6.27	1.7.48				
frk. J. A. Andersen.....		7.4.27	1.6.50				
fru G. Jensen.....		4.9.29	1.10.50				
frk. M. M. Jepsen.....		16.9.29	1.10.50				
fru I. Dideriksen.....		19.9.29	1.10.50				
frk. S. Christensen.....		14.8.30	1.9.51				
fru E. M. Rahbek.....	17.11.29	1.5.52					
frk. A. M. Nielsen.....	8.1.32	1.2.53					

Kontor	Navn	Født	Kon- torist	Kontor- assistent II	Kontor- assistent I	Anmærkninger
(Kolding)	frk. I. S. Christensen . . . . .	30.1.34	1.2.55			
	fru I. M. Schønning . . . . .	6.10.33	1.7.55			
	frk. D. E. Christensen . . . . .	29.9.35	1.10.56			
	frk. L. Y. Simonsen . . . . .	31.12.32	1.10.56			
	frk. I. Petersen . . . . .	2.1.35	1.10.56			
	fru E. E. B. Nielsen . . . . .	15.10.35	1.11.56			
	frk. K. M. U. Madsen . . . . .	8.11.35	1.12.56			
	fru S. Hansen . . . . .	24.9.33	1.4.57			
	frk. I. Jensen . . . . .	22.5.36	1.6.57			
	4 kontoristaspiranter.					
Hovedtelegraf- kontoret i København . . . . .	fru K. Henrichsen . . . . .	16.10.98	1.5.18	1.1.23	1.4.46	
	frk. N. E. C. Christensen . . . . .	25.1.98	1.5.18	1.1.23	1.4.46	
	frk. K. M. Nielsen . . . . .	29.10.99	1.2.19	1.5.25	1.4.46	u.f.nr. 1.5.-31.8.20.
	fru E. A. Régnery . . . . .	27.10.99	1.6.18	1.4.29	1.4.46	u.f.nr. 1.7.21-30.9.22°.
	frk. A. L. Christensen . . . . .	9.3.98	1.10.19	1.11.29	1.4.46	fude af post- og telegrafv. { 1.4.43-30.6.44.
	frk. K. M. Christensen . . . . .	23.8.00	1.9.20	1.3.31	1.4.46	
	fru H. Drehmann . . . . .	18.5.00	1.5.19	1.7.31	1.4.46	
	frk. E. Hansenmeyer . . . . .	4.8.98	1.10.19	1.7.31	1.4.46	
	fru J. C. Vorsing . . . . .	25.3.96	1.5.20	1.7.31	1.4.46	
	frk. D. I. E. Christiansen . . . . .	3.7.00	1.8.20	1.7.31	1.4.46	
	fru E. Nielsen . . . . .	25.4.99	1.3.20	1.5.36	1.4.46	
	fru E. Poppe . . . . .	6.4.99	1.6.20	1.5.36	1.4.46	
	frk. M. J. K. Madsen . . . . .	5.10.01	1.11.21	1.12.41	1.4.46	
	frk. A. Ewertz . . . . .	2.5.96	1.5.18	1.4.29	1.4.47	
	frk. L. L. Østerbye . . . . .	17.2.94	1.5.21	1.7.31	1.4.49	
	frk. U. S. S. Andresen . . . . .	6.3.96	1.4.19	1.11.35	1.4.49	
	frk. A. H. Nielsen . . . . .	20.2.01	1.3.21	1.5.37	1.4.50	
	fru E. C. Holm . . . . .	21.7.03	1.5.25	1.4.45	1.4.50	
	frk. E. C. Nielsen . . . . .	27.4.99	1.3.21	1.5.37	1.4.53	
	frk. O. L. E. Johannessen . . . . .	1.10.00	1.12.20	1.5.37	1.4.54	
	fru I. K. Larsen . . . . .	19.9.98	1.5.21	1.4.39	1.4.55	u.f.nr. 22.4.-21.7.30°.
	frk. U. K. H. Jensen . . . . .	22.12.01	1.1.22	1.4.44	1.4.56	
	fru I. M. Nielsen . . . . .	10.5.09	1.12.33	1.4.45	1.4.56	
	frk. G. E. Bagh . . . . .	26.6.17	1.7.41	1.4.46	1.4.56	
	frk. V. E. C. M. Nielsen . . . . .	5.7.10	1.8.34	1.4.46	1.4.57	
	fru T. Leffland . . . . .	23.2.11	1.3.35	1.4.46	1.4.57	
	fru E. S. E. B. Mathiasen . . . . .	22.1.12	1.2.36	1.4.46	1.4.57	{ u.f.nr. 15.9.-25.11.45 og 1.10.48-31.3.49°.
	frk. G. V. Olsen . . . . .	26.8.00	1.9.20	1.7.31		
	frk. K. C. Andersen . . . . .	14.4.00	1.5.20	1.5.36		
	frk. E. K. Klem . . . . .	10.9.00	1.3.21	1.2.39		
	frk. K. R. Andersen . . . . .	5.3.02	1.7.22	1.4.44		
	fru E. C. H. Sørensen . . . . .	3.9.12	1.10.36	1.4.46		u.f.nr. 2.6.-1.9.44°.
	frk. K. M. K. S. Boiler . . . . .	11.7.12	1.8.36	1.4.46		u.f.nr. 1.1.-30.6.39.
	frk. K. Glargaard . . . . .	24.8.15	1.9.39	1.4.46		
	fru G. I. M. Petersen . . . . .	11.3.19	1.4.43	1.4.48		
	fru M. F. I. Grundtvig-Madsen . . . . .	6.8.19	1.9.43	1.4.48		
	fru I. M. W. Jensen . . . . .	13.6.15	1.7.39	1.4.49		
	frk. K. J. Petersen . . . . .	25.5.21	1.6.45	1.4.49		
	fru B. E. Christensen . . . . .	1.1.22	1.1.46	1.4.50		
	fru K. J. H. Hansen . . . . .	22.9.24	1.4.46	1.11.52		u.f.nr. 16.7.50-15.1.51°.
	frk. B. A. Christensen . . . . .	6.2.25	1.5.46	1.11.52		u.f.nr. 1.4.-30.9.47°.
	fru H. Møller . . . . .	31.5.23	1.7.48	1.4.54		
	frk. A. E. Petersen . . . . .	8.6.26	1.7.48	1.4.54		



Kontor	Navn	Født	Kon- torist	Kontor- assistent II	Kontor- assistent I	Anmærkninger
<i>(hovedtelegrafkontoret i København)</i>						
	fru A. A. Pedersen.....	14.10.26	1.7.48	1.4.55		
	fru I. Petersen.....	4.3.18	1.11.48	1.4.55		
	frk. R. H. B. Jensen.....	14.7.26	1.8.47	1.4.56		
	frk. I. C. Pedersen.....	21.3.27	1.4.48	1.4.56		
	frk. I. Andersen.....	11.1.27	1.5.49	1.4.56		
	frk. T. I. Nicolaisen.....	14.5.28	1.6.49	1.4.56		
	fru E. Kadziola.....	5.6.28	1.7.49	1.9.56		
	fru B. A. Heinze.....	7.10.28	1.11.49	1.4.57		
	fru B. K. Jørgensen.....	23.11.28	1.12.49	1.4.57		u.f.nr. 9.9.50-8.3.51°.
	fru S. I. Holm.....	22.7.26	1.1.50	1.4.57		
	frk. I. E. E. Lohmann.....	26.9.20	1.2.50	1.4.57		
	fru G. G. Vermundsen.....	10.10.28	1.5.50	1.4.57		
	frk. I. Guttorm.....	9.9.25	1.5.51	1.12.57		
	fru I. Jørgensen.....	28.5.93	1.2.19			
	fru G. L. M. Bülow.....	22.11.97	1.5.20			..... {u.f.nr. 1.8.21-31.10.22 og 1.6.-30.11.29°.
	frk. M. L. Bjerring.....	22.8.25	1.9.47			
	fru T. Laursen.....	11.4.26	1.2.48			
	frk. E. A. Abild.....	18.7.29	1.11.50			
	fru A. V. Larsen.....	25.4.30	1.5.51			
	frk. K. Bang.....	13.6.27	1.2.52			
	fru R. E. Jensen.....	10.1.31	1.3.52			
	frk. A. L. Juhl.....	6.2.31	1.3.52			
	fru H. M. Lützhöft.....	28.4.26	1.2.52			u.f.nr. 1.1.-31.5.56.
	fru E. Larsen.....	24.3.28	1.7.52			
	fru E. Jensen.....	10.9.31	1.12.52			
	frk. D. M. E. S. Pedersen.....	20.12.31	1.1.53			
	frk. M. Thomsen.....	27.7.31	1.8.52			u.f.nr. 1.9.55-29.2.56.
	frk. N. H. H. Nielsen.....	11.8.31	1.9.52			u.f.nr. 1.1.-31.5.55.
	fru L. Westh-Andersen.....	13.1.32	1.2.53			
	frk. I. E. Hansen.....	24.10.31	1.11.52			u.f.nr. 1.1.-31.5.56.
	fru I. Døllerup.....	30.3.32	1.4.53			
	fru L. Knudsen.....	4.2.32	1.4.53			
	frk. G. F. Nielsen.....	3.1.31	1.3.53			u.f.nr. 1.12.54-31.5.55.
	frk. I. K. Møller.....	4.7.32	1.8.53			u.f.nr. 1.1.-31.5.57.
	frk. I. L. Johansen.....	25.7.33	1.8.54			
	frk. I. L. Jensen.....	5.11.33	1.12.54			
	fru E. G. Hansen.....	10.1.34	1.2.55			
	frk. I. M. Christiansen.....	3.1.32	1.3.55			
	fru L. B. Rasmussen.....	18.1.34	1.4.55			
	frk. K. D. Larsen.....	16.3.34	1.4.55			
	frk. A. I. Vognsgaard.....	25.8.34	1.9.55			
	frk. I. Ryholt.....	28.11.34	1.12.55			
	frk. I. M. H. Jørgensen.....	14.1.35	1.2.56			
	fru B. Nielsen.....	4.1.35	1.4.56			
	frk. M. M. M. Fridan.....	7.4.33	1.6.56			
	fru B. Madsen.....	26.7.35	1.8.56			
	fru J. M. Pedersen.....	31.8.35	1.9.56			
	frk. H. U. Terkelsen.....	26.10.35	1.11.56			
	frk. U. Holtze.....	17.10.35	1.11.56			
	fru A. Kronow.....	13.3.36	1.4.57			
	fru T. M. Håkonsson.....	4.12.35	1.5.57			
	frk. J. E. Christiansen.....	25.5.36	1.6.57			
	fru V. Petersen.....	23.5.36	1.8.57			
	frk. A. G. K. Jørgensen.....	13.7.36	1.8.57			
	fru E. Larsen.....	29.9.36	1.10.57			
	frk. A. M. W. Larsen.....	30.10.36	1.11.57			

Kontor	Navn	Født	Kontor- torist	Kontor- assistent II	Kontor- assistent I	Anmærkninger
<i>(hovedtelegrafkontoret i København)</i>	fru G. J. G. I. Hansen . . . . .	25.7.36	1.11.57			
	frk. N. H. Nielsen . . . . .	12.11.36	1.12.57			
	frk. C. B. Jacobsen . . . . .	24.11.36	1.12.57			
	86 kontoristspiranter. I 20 kontoristpladser udføres tjenesten af assistent. 1 kontoristplads udfyldes af ekstra- medhjælper.					
Regnskabskontoret for telegraf og rigstelefon i København . . . . .	fru R. V. Munk-Madsen . . . . .	16.11.96	1.3.20	1.7.31	1.4.46	
	frk. N. M. D. H. Christensen . . . . .	5.1.00	1.2.20	1.8.35	1.4.46	
	frk. A. N. Larsen . . . . .	16.8.99	1.10.19	1.5.38	1.4.47	
	frk. D. M. Petersen . . . . .	29.9.99	1.3.20	1.5.38	1.4.47	
	frk. B. S. Lorentzen . . . . .	28.11.93	1.6.17	1.5.26	1.4.48	} elev 1.9.10, fagp. 79/11, medhjælper 1.6.11, assistent 1.5.18, ude af post- og tele- grafv. 1.2.27-30.4.45.
	fru E. E. Bøgede . . . . .	26.4.93	1.5.45	1.4.46	1.4.51	
	frk. K. A. Jørgensen . . . . .	14.7.16	1.8.40	1.4.46	1.4.53	
	frk. J. C. H. Fensbøl . . . . .	22.11.99	1.4.20	1.4.44		
	frk. K. T. Lau . . . . .	22.2.94	1.7.21	1.4.46		
	frk. B. Kalm . . . . .	8.3.06	1.9.32	1.4.46		
	fru R. G. Lennow . . . . .	12.11.24	1.5.46	1.4.52		
	frk. E. E. Therkelsen . . . . .	15.8.24	1.4.46	1.7.52		
	fru L. G. Dahl . . . . .	23.5.26	1.7.47	1.4.53		
	frk. I. H. Olsen . . . . .	21.8.26	1.9.47	1.4.55		
	fru I. Lund . . . . .	25.9.27	1.10.48	1.4.56		u.f.nr. 1.3.-31.7.52°.
	frk. I. T. Johansen . . . . .	10.1.28	1.2.49	1.4.56		
	frk. E. Gram . . . . .	7.4.25	1.6.49	1.4.56		
	fru A. M. Hansen . . . . .	30.10.28	1.11.49	1.10.56		u.f.nr. 13.6.-12.9.57°.
	fru G. Albeck . . . . .	9.6.28	1.1.51	1.10.56		
	frk. R. H. Christensen . . . . .	21.12.27	1.4.51	1.4.57		
	fru I. M. Larsen . . . . .	26.2.28	1.6.51	1.11.57		
	frk. Y. N. Dolleris . . . . .	18.3.28	1.10.49			
	frk. B. E. Jensen . . . . .	30.6.30	1.7.51			
	fru R. Hansen . . . . .	21.7.30	1.8.51			
	fru I. Graff . . . . .	5.9.30	1.10.51			
	fru M. L. D. Nielsen . . . . .	3.2.22	1.12.51			
	frk. I. M. Poulsen . . . . .	31.12.30	1.1.52			
	fru R. Larsen . . . . .	3.10.28	1.1.52			
	frk. M. Jensen . . . . .	11.1.32	1.2.53			
	fru K. M. Hansen . . . . .	8.2.32	1.3.53			
	fru J. Nymark . . . . .	4.8.32	1.9.53			
	fru A. Carlsen . . . . .	8.8.32	1.11.53			
	fru B. B. K. Abramovitz . . . . .	9.12.32	1.1.54			
	frk. A. K. Andersen . . . . .	1.1.33	1.1.54			
	fru R. G. Hjeds . . . . .	28.1.33	1.2.54			
	fru J. Pedersen . . . . .	18.3.33	1.4.54			
	fru J. K. Pedersen . . . . .	31.3.33	1.4.54			
	fru L. Sølje . . . . .	8.3.33	1.4.54			
	frk. K. L. Petersen . . . . .	31.5.33	1.6.54			
	fru J. F. Madsen . . . . .	27.7.33	1.8.54			
	fru B. A. M. Frederiksen . . . . .	26.9.32	1.8.54			
	frk. L. R. Klenø . . . . .	28.10.27	1.7.55			
	frk. K. Thomsen . . . . .	2.11.34	1.12.55			

Kontor	Navn	Født	Kontor- torist	Kontor- assistent II	Kontor- assistent I	Anmærkninger	
<i>(regnskabskontoret for telegraf og rigstelefon i København)</i>	frk. K. H. Filipen .....	30.12.34	1.1.56				
	frk. B. N. Andersen .....	17.1.35	1.3.56				
	frk. A. Mortensen .....	8.2.34	1.3.56				
	fru E. J. H. Olsen .....	23.5.35	1.6.56				
	fru A. E. Olsen .....	14.9.35	1.11.56				
	frk. A. T. Olsen .....	23.12.35	1.1.57				
	fru K. H. Sørensen .....	17.1.36	1.2.57				
	fru B. H. Holmstrup .....	23.1.36	1.3.57				
	frk. L. Hansen .....	20.3.36	1.4.57				
	frk. T. L. Olsen .....	27.5.36	1.6.57				
	frk. J. Larsen .....	28.1.36	1.6.57				
	frk. A. Schøller .....	17.8.36	1.9.57				
	frk. A. N. Christensen .....	23.10.35	1.12.57				
	17 kontoristaspiranter.						
	I 8 kontoristpladser udføres tjenesten af assistent.						
	3 kontoristpladser udfyldes af ekstramedhjælpere.						
	Rigstelefon- kontoret i København....	frk. E. M. H. Larsen .....	15.9.98	1.5.18	1.5.25	1.4.46	
	frk. A. D. N. Wismann .....	10.6.01	1.2.19	1.4.29	1.4.46		
	frk. J. K. Heinrich .....	22.4.01	1.6.19	1.7.31	1.4.46		
	frk. M. J. Vestergaard .....	31.1.99	1.3.20	1.7.31	1.4.46		
	frk. H. K. Rasmussen .....	20.10.96	1.10.19	1.1.32	1.4.46		
	frk. E. C. K. Krogh .....	17.11.99	1.12.19	1.5.36	1.4.46		
	frk. O. R. Poulsen .....	11.2.96	1.2.20	1.5.36	1.4.46		
	frk. H. A. Jørgensen .....	1.1.97	1.3.20	1.5.37	1.4.46		
	frk. E. F. Nielsen .....	14.6.01	1.7.21	1.4.43	1.4.46		
	fru A. J. M. Pedersen .....	6.10.01	1.11.21	1.4.44	1.4.46		
	frk. J. T. Willig .....	24.3.00	1.6.20	1.6.38	1.4.47		
	frk. A. M. Harder .....	16.9.01	1.10.21	1.4.43	1.4.47		
	fru K. K. A. Jensen .....	24.7.02	1.8.22	1.4.44	1.4.47		
	fru I. M. Fafner .....	13.2.96	1.4.20	1.5.37	1.4.49		
	fru E. A. Svensson .....	14.10.01	1.11.21	1.4.44	1.4.49		
	frk. G. M. Jørgensen .....	24.6.97	1.4.20	1.2.38	1.4.51		
	frk. K. M. Abildgaard .....	31.5.11	1.6.35	1.7.45	1.4.53		
	frk. G. M. Petersen .....	27.6.08	1.1.36	1.4.46	1.4.53		
	frk. C. G. Kaas .....	22.1.13	1.5.37	1.4.46	1.4.54		
	frk. L. Nielsen-Ouro .....	27.5.21	1.6.45	1.4.49	1.4.54		
	frk. I. Mahler .....	1.8.14	1.8.38	1.4.46	1.11.55		
	frk. L. T. M. Madsen .....	9.9.16	1.10.40	1.4.46	1.4.57		
	fru J. J. Wolff .....	30.5.94	1.4.20	1.5.37			
	frk. I. M. E. Rosen .....	22.12.99	1.6.20	1.5.38			
	fru E. M. Møller .....	4.6.97	1.11.20	1.4.39			
	fru P. M. V. Porsig .....	6.1.01	1.2.21	1.3.41			
	frk. M. Andersen .....	8.1.98	1.4.29	1.4.45		} elev 4.1.16, fagp. 96/19, assistent 1.5.22, u. f. nr. 1.6.24-31.3.29.	
	fru E. Frederiksen .....	19.6.15	1.9.39	1.4.46			
	frk. E. K. Sørensen .....	27.10.15	1.3.40	1.4.46			
	fru L. Wulff .....	8.7.07	1.1.35	1.3.47			
	frk. E. Mortensen .....	30.5.16	1.6.40	1.4.47			
	fru A. K. Johansen .....	20.7.20	1.2.45	1.4.48			
	frk. E. M. Hansen .....	30.7.22	1.4.46	1.12.50			
	frk. H. M. Grundal .....	9.8.20	1.10.46	1.4.51			
	fru I. M. Rasmussen .....	21.3.24	1.4.46	1.8.52		} u. f. nr. 1.12.46-31.5.47° og 1.6.-30.11.48°.	
	fru A. K. M. Seedorff .....	8.5.26	1.6.47	1.3.53			
	frk. E. M. Lorenzen .....	28.12.25	1.1.47	1.4.54			
	frk. J. M. Hansen .....	12.5.25	1.8.47	1.9.54			

Kontor	Navn	Født	Kon- torist	Kontor- assistent II	Kontor- assistent I	Anmærkninger
<i>(rigstelefonkontoret i København)</i>	fru A. G. M. Hansen.....	22.5.25	1.8.47	1.9.54		
	fru K. Jensen.....	30.7.26	1.9.47	1.4.55		
	frk. D. C. Hansen.....	16.8.26	1.9.47	1.4.55		
	frk. A. H. Andersen.....	18.2.26	1.3.48	1.4.55		
	frk. T. M. Lennov.....	5.7.26	1.4.48	1.4.55		
	fru E. E. Agerholm.....	11.3.27	1.4.48	1.4.55		
	fru A. Lindberg.....	13.5.26	1.5.48	1.9.55		
	frk. A. B. Christensen.....	2.12.25	1.7.48	1.11.55		
	frk. T. Lykke.....	19.2.24	1.5.47	1.1.56	.....	{u.f.nr. 1.9.49-31.8.50 og 25.8.-24.11.55°.
	fru M. A. Tugsen.....	21.1.26	1.7.48	1.2.56		
	fru E. Morweiser.....	10.1.28	1.2.49	1.4.56		
	fru G. A. I. Nielsen.....	17.9.26	1.4.49	1.4.56		u.f.nr. 15.12.53-14.3.54°.
	fru K. Jensen.....	20.6.27	1.7.48	1.11.56		u.f.nr. 20.8.53-19.2.54°.
	fru E. Kiamtia.....	2.8.28	1.9.49	1.4.57		
	frk. E. I. Nielsen.....	8.4.25	1.2.50	1.4.57		
	frk. L. H. Kristensen.....	19.7.25	1.6.50	1.4.57		
	frk. I. E. Hansen.....	11.2.26	1.8.50	1.4.57		
	frk. J. W. Türck.....	7.9.29	1.11.50	1.4.57		
	fru S. B. Ditlevsen.....	24.3.29	1.1.51	1.4.57		u.f.nr. 29.1.-28.7.56°.
	frk. T. Hansen.....	6.2.27	1.9.51	1.5.57		
	fru G. I. Larsen (½ tj.).....	16.11.17	1.12.41			
	fru Grete Pedersen (½ tj.).....	22.4.27	1.5.48		.....	{u.f.nr. 1.12.50-28.2.51° og 15.2.-14.8.56°.
	fru N. B. Hertin (½ tj.).....	11.2.27	1.7.48	.....		u.f.nr. 1.7.-30.9.52°.
	frk. L. J. Eriksen.....	9.6.27	1.7.48			
	fru H. Pedersen (½ tj.).....	11.8.24	1.9.48		.....	u.f.nr. 1.6.-31.10.53°.
	fru L. C. Mortensen (½ tj.).....	6.5.26	1.1.49		.....	{u.f.nr. 1.1.-30.6.53° og 25.11.56-24.4.57°.
	fru A. Kristensen (½ tj.).....	24.1.28	1.2.49			
	frk. J. M. Jensen.....	16.3.25	1.4.49			
	fru I. Rasmussen.....	24.3.28	1.4.49			
	fru G. J. Jessen (½ tj.).....	29.2.24	1.6.49			u.f.nr. 1.6.-31.8.51°.
	fru E. S. Nielsen (½ tj.).....	30.9.27	1.6.49			
	fru T. A. Götze.....	8.2.27	1.8.49			u.f.nr. 1.10.53-28.2.54°.
	fru R. Jensen (½ tj.).....	7.7.28	1.8.49			
	frk. B. K. Nielsen.....	14.11.26	1.12.49			
	frk. M. Kock.....	15.5.20	1.3.50			
	frk. E. M. Mortensen.....	16.9.24	1.4.50			
	fru B. Ørsnæs.....	3.12.26	1.6.50			
	frk. A. C. T. Jensen.....	26.5.29	1.6.50			
	fru G. R. Fleismark.....	27.1.27	1.10.50			
	fru H. M. Kristensen.....	18.3.24	1.11.50			
	fru E. C. Jørgensen.....	17.12.29	1.1.51			
	fru R. L. Nielsen.....	1.4.30	1.4.51			
	fru E. L. Hedegaard.....	23.1.30	1.5.51			
	frk. E. M. Jensen.....	30.12.29	1.6.51			
	frk. A. Hansen.....	25.5.30	1.6.51			
	fru A. M. Højsager (½ tj.).....	11.3.25	1.7.51			
	frk. K. M. Feddersen.....	20.12.28	1.7.51			
	frk. L. B. Hansen.....	7.5.30	1.7.51			
	fru L. E. H. Christensen.....	26.7.30	1.4.52			
	fru A. R. Andersen.....	13.3.31	1.4.52			
	frk. T. A. Christensen.....	5.6.31	1.7.52			
	frk. K. M. Hansen.....	24.12.27	1.8.52			
fru I. K. L. Olsen (½ tj.).....	21.11.31	1.12.52				
fru S. Larsen.....	21.2.31	1.12.52				
frk. K. K. Jørgensen.....	8.11.31	1.12.52				



Kontor	Navn	Født	Kon- torist	Kontor- assistent II	Kontor- assistent I	Anmærkninger
(rigstelefonkontoret i København)	fru G. J. Nielsen . . . . .	3.4.29	1.12.52			
	fru E. G. Puggaard (½ tj.) . . . . .	2.4.27	1.1.53			
	fru E. Nielsen . . . . .	6.1.32	1.2.53			
	fru G. Engberg (½ tj.) . . . . .	17.2.32	1.3.53			
	frk. S. T. Poulsen . . . . .	22.10.29	1.4.53			
	fru M. Christiansen . . . . .	22.4.32	1.5.53			
	frk. G. A. Petersen . . . . .	11.4.32	1.5.53			
	fru N. J. Jensen . . . . .	12.11.28	1.7.53			
	fru G. Schultz (½ tj.) . . . . .	9.7.32	1.8.53			
	fru I. Klein . . . . .	13.7.32	1.8.53			
	frk. J. R. A. Veng . . . . .	2.7.32	1.8.53			
	frk. H. A. Kristiansen . . . . .	23.10.27	1.8.53			
	fru J. M. Michaelsen . . . . .	25.10.31	1.9.53			
	frk. E. L. Madsen . . . . .	27.4.32	1.5.53			u.f.nr. 1.11.55-31.3.56.
	fru R. M. Andersen (½ tj.) . . . . .	24.9.32	1.10.53			
	frk. N. Y. V. Christiansen . . . . .	20.9.32	1.11.53			
	frk. Y. Jakobsen . . . . .	17.2.29	1.11.53			
	fru B. J. Hoeg . . . . .	30.11.32	1.12.53			
	fru B. Winkel-Jørgensen (½ tj.) . . . . .	20.8.32	1.12.53			
	frk. A. C. Hansen . . . . .	15.2.29	1.12.52			u.f.nr. 1.10.54-30.9.55.
	fru B. H. Thalsbo . . . . .	22.9.32	1.12.53			
	fru E. Andersen . . . . .	25.3.25	1.12.53			
	fru E. Jønsson (½ tj.) . . . . .	13.12.25	1.12.53			
	fru I. M. Hansen . . . . .	18.3.33	1.4.54			
	fru S. L. Christensen . . . . .	3.4.33	1.5.54			
	fru R. T. H. Hansen (½ tj.) . . . . .	13.4.33	1.5.54			
	frk. U. B. Christensen . . . . .	29.6.33	1.7.54			
	fru K. M. L. Lauridsen (½ tj.) . . . . .	11.6.33	1.7.54			u.f.nr. 13.1-12.7.57°.
	fru G. S. Pedersen . . . . .	29.6.33	1.7.54			
	fru E. M. Mortensen (½ tj.) . . . . .	19.12.31	1.7.54			
	fru J. M. Grave (½ tj.) . . . . .	22.9.30	1.9.54			u.f.nr. 26.7.56-25.1.57°.
	fru K. Varmdorf . . . . .	9.5.32	1.10.54			
	fru I. D. Rosenkilde . . . . .	21.10.33	1.11.54			
	frk. B. Edgaard . . . . .	15.4.30	1.12.54			
	fru J. O. Knudsen . . . . .	4.12.33	1.1.55			
	frk. T. Simonsen . . . . .	23.12.33	1.1.55			
	fru C. Sanddahl . . . . .	29.11.33	1.2.55			
	fru B. Larsen . . . . .	30.1.34	1.2.55			
	frk. K. M. Jensen . . . . .	2.5.34	1.6.55			
	fru B. G. Pedersen . . . . .	30.5.34	1.6.55			
	fru T. T. Fischer . . . . .	11.4.34	1.7.55			
	frk. M. Thuren . . . . .	13.6.34	1.7.55			
	fru A. L. Andersen . . . . .	18.8.32	1.7.55			
	frk. A. H. Christensen . . . . .	1.1.34	1.7.55			
	fru I. Baun . . . . .	19.7.34	1.8.55			
	fru R. Pavlovski (½ tj.) . . . . .	12.9.32	1.9.55			
	fru J. Bonnez . . . . .	2.9.34	1.10.55			
	fru A. M. A. Hermann . . . . .	11.10.34	1.11.55			
	fru A. L. Nielsen . . . . .	1.7.34	1.1.56			
	frk. A. L. Rasmussen . . . . .	1.1.35	1.1.56			
	fru M. J. Hansen (½ tj.) . . . . .	24.11.34	1.2.56			
	frk. R. Jacobsen . . . . .	22.1.35	1.2.56			
	frk. A. R. Mortensen . . . . .	21.1.35	1.2.56			
	fru J. D. Jakobsen . . . . .	2.2.35	1.3.56			
	frk. B. L. Hansen . . . . .	12.4.35	1.5.56			

Kontor	Navn	Født	Kontor- torist	Kontor- assistent II	Kontor- assistent I	Anmærkninger
<i>(rigstelefonkontoret i København)</i>	fru Gretha Pedersen.....	23.1.33	1.5.56			
	frk. B. Christiansen.....	3.5.35	1.6.56			
	fru L. B. Olsen (½ tj.).....	20.8.34	1.6.56			
	fru I. M. Rasmussen.....	2.5.35	1.6.56			
	frk. V. Martinussen.....	9.11.33	1.7.56			
	fru B. T. Morsø.....	10.7.35	1.8.56			
	frk. E. A. J. S. Madsen.....	4.3.33	1.9.56			
	frk. A. S. Jensen.....	20.9.35	1.10.56			
	fru A. B. A. Feldberg.....	27.9.35	1.10.56			
	fru G. E. Jørgensen.....	27.4.35	1.11.56			
	fru I. L. O. Sartvin (½ tj.).....	2.10.35	1.11.56			
	frk. C. K. Hansen.....	12.11.35	1.12.56			
	fru J. Pedersen (½ tj.).....	20.12.35	1.1.57			
	frk. B. Karsten.....	12.12.35	1.1.57			
	fru A. T. Jensen (½ tj.).....	6.1.36	1.2.57			
	frk. I. H. Nielsen.....	12.10.34	1.2.57			
	frk. R. A. Nielsen.....	4.3.35	1.3.57			
	frk. E. A. E. Larsen.....	11.4.36	1.5.57			
	frk. A. B. Veie.....	21.4.36	1.5.57			
	fru L. Thygesen.....	2.4.33	1.5.57			
	frk. I. L. Jensen.....	7.5.36	1.6.57			
	frk. E. Hammerlund.....	6.5.36	1.6.57			
	fru A. Sørensen.....	8.1.36	1.6.57			
	fru J. L. Bech.....	10.2.36	1.7.57			
	frk. G. Frederiksen.....	17.4.36	1.7.57			
	frk. J. Gamdrup.....	19.3.36	1.7.57			
	fru B. Rasmussen.....	6.1.33	1.7.57			
	frk. B. Jessen.....	13.6.36	1.7.57			
	fru R. Andreassen.....	24.1.36	1.8.57			
	frk. R. Paustian.....	1.8.36	1.8.57			
	fru I. M. Pedersen.....	18.6.35	1.8.57			
	fru B. J. Jensen.....	26.12.35	1.8.57			
	frk. K. Nielsen.....	10.8.36	1.9.57			
	frk. L. M. A. K. Johansen.....	26.8.36	1.9.57			
	fru E. Jacobsen.....	30.8.36	1.9.57			
	frk. B. B. Jørgensen.....	14.8.36	1.9.57			
	frk. A. M. Poulsen.....	10.8.36	1.9.57			
	frk. H. Poulsen.....	18.3.35	1.9.57			
	fru B. S. Christophersen (½ tj.)....	9.7.36	1.11.57			
	fru J. R. Moesgaard.....	30.10.34	1.11.57			
	frk. D. E. H. Stilling.....	27.8.35	1.11.57			
	frk. G. Hansen.....	23.11.36	1.12.57			
	220 kontoristaspiranter.					
I 9½ kontoristplads udføres tjenesten af assistent.						
3 kontoristpladser udfyldes af ekstramedhjælpere.						
Lyngby radio....	fru B. L. Laursen.....	21.6.27	1.11.48	1.4.56		u.f.nr. 1.12.50-31.3.51°.
	fru B. H. Thuneberg.....	5.9.34	1.10.55			
	frk. B. Mackeprang.....	14.6.36	1.7.57			
1 kontoristaspirant.						
Odense.....	frk. R. M. Nielsen.....	28.4.95	1.7.20	1.8.24	1.4.46	
	frk. A. M. Henriksen.....	15.4.96	1.6.20	1.4.39	1.4.46	
	frk. E. S. Johannsen.....	14.8.00	1.9.20	1.5.41	1.4.47	
	frk. E. Nielsen.....	5.10.00	1.11.20	1.4.43	1.4.48	
	fru E. J. Lorenzen.....	28.11.00	1.12.20	1.4.45	1.4.48	
frk. E. A. Larsen.....	22.7.01	1.8.21	1.4.45	1.4.49		

Kontor	Navn	Født	Kon- torist	Kontor- assistent II	Kontor- assistent I	Anmærkninger
(Odense)						
	fru E. K. T. Holdgaard	20.10.10	1.11.34	1.4.46	1.4.49	
	fru I. M. Andersen	14.7.98	1.5.35	1.4.46	1.4.50	
	fru S. M. C. Olsen	15.5.13	1.6.37	1.4.47	1.8.50	u.f.nr. 1.11.46-28.2.47°.
	frk. E. L. Troelsen	23.11.13	1.12.37	1.4.47	1.4.55	
	frk. A. M. Nielsen	3.1.18	1.2.42	1.4.49	1.4.57	
	frk. B. A. Cortsen	27.11.14	1.12.38	1.4.48		
	fru R. J. M. Vestergaard-Pedersen	11.11.15	1.5.40	1.4.48		
	fru S. A. L. Simonsen	5.2.18	1.3.42	1.4.50		u.f.nr. 25.6.-24.7.48°.
	fru E. D. K. Christiansen	3.11.18	1.12.42	1.4.50		
	fru M. K. Schmidt	18.11.19	1.12.43	1.4.50		u.f.nr. 16.8.-31.12.47°.
	fru A. E. Hermansen	14.9.20	1.8.45	1.11.51		u.f.nr. 20.12.55-19.4.56°.
	fru A. S. Jensen	12.12.22	1.4.46	1.12.51		
	fru A. E. Hansen	12.3.23	1.4.46	1.12.51		u.f.nr. 24.10.53-23.2.54°.
	fru F. C. Christiansen	24.1.25	1.4.46	1.4.52		u.f.nr. 1.4.-31.7.56°.
	frk. B. B. Rasmussen	1.7.26	1.7.47	1.5.54		}ude af post- og telegrafv. }1.9.51-31.3.53, u.f.nr. }1.4.-30.6.56°.
	fru G. R. Hansen	21.5.24	1.4.46	1.4.55	.....	
	frk. J. Boysen	21.1.27	1.2.48	1.4.56		
	fru I. Nielsen	19.3.27	1.4.48	1.5.56		
	frk. A. I. Hansen	25.4.27	1.5.48	1.4.57		
	fru K. M. Johansen	27.12.24	1.6.48	1.4.57		
	frk. K. B. Winther	25.9.27	1.10.48			
	frk. N. G. Iversen	14.12.28	1.1.50			
	fru D. A. Mortensen	17.9.26	1.5.50			
	fru G. J. Jensen	11.5.29	1.6.50			
	fru I. R. Højsgaard	27.3.29	1.7.50			
	fru G. B. Jensen	29.7.29	1.8.50			u.f.nr. 22.1.-21.4.55°.
	fru G. U. Andersen	12.7.28	1.12.53			
	fru B. M. Petersen	27.11.28	1.2.51			
	fru K. B. Jensen	22.6.29	1.2.51			u.f.nr. 1.5.-31.10.53°.
	frk. K. R. Hansen	12.2.30	1.3.51			
	frk. A. E. J. Hansen	26.3.30	1.4.51			
	fru G. A. Larsen	10.3.30	1.6.51			
	frk. K. M. Hansen	30.7.30	1.8.51			
	fru E. J. Christensen	14.7.30	1.9.51			u.f.nr. 20.11.55-19.5.56°.
	frk. J. Meier	18.5.31	1.6.52			
	fru R. Krogh	17.12.31	1.1.53			
	frk. G. Westergaard	17.6.31	1.4.53			
	frk. E. A. Bruun	2.8.29	1.9.53			
	frk. G. M. Laursen	1.10.32	1.10.53			
	fru R. H. Larsen	22.12.32	1.1.54			u.f.nr. 30.4-29.7.57°.
	fru L. M. Rasmussen	13.1.33	1.2.54			u.f.nr. 11.3.-10.9.55°.
	fru A. Sørensen	27.4.33	1.5.54			
	fru A. N. Pedersen	4.9.32	1.6.54			
	frk. K. M. Nielsen	21.9.32	1.6.54			
	fru I. M. Jensen	31.8.33	1.9.54			
	fru U. Pedersen	15.4.32	1.1.55			u.f.nr. 28.7.-27.10.56°.
	frk. I. Pedersen	14.2.34	1.3.55			
	fru E. B. Lund	10.3.34	1.4.55			u.f.nr. 15.7.-14.10.56°.
	fru T. Lundtoft	31.7.31	1.5.55			
	frk. I. K. Larsen	3.5.34	1.6.55			
	fru G. Jensen	24.7.34	1.8.55			
	fru D. A. M. Pedersen	6.10.34	1.11.55			
	fru B. M. Ehlers	22.12.34	1.1.56			u.f.nr. 26.1.-25.7.57°.
	fru G. S. Nielsen	27.4.35	1.5.56			
	fru K. L. Hansen	21.5.35	1.6.56			
	frk. A. Daugaard	9.3.33	1.9.56			

Kontor	Navn	Født	Kontor- torist	Kontor- assistent II	Kontor- assistent I	Anmærkninger
(Odense)	fru B. M. Andreasen.....	19.9.35	1.10.56			
	frk. M. Nielsen.....	11.5.31	1.10.56			
	frk. G. S. Pihl.....	7.1.35	1.12.56			
	frk. I. Kühn.....	21.2.36	1.3.57			
	frk. I. D. Pedersen.....	25.3.36	1.4.57			
	fru G. K. Rasmussen.....	15.4.36	1.5.57			
	fru E. E. Breindahl.....	4.12.35	1.6.57			
	frk. E. K. Pedersen.....	30.6.36	1.7.57			
	frk. I. Larsen.....	1.6.36	1.7.57			
	fru E. Mouritsen.....	2.8.36	1.9.57			
	frk. M. A. L. Hansen.....	30.8.36	1.9.57			
	frk. L. Jacobsen.....	30.10.36	1.11.57			
	15 kontoristaspiranter.					
Ålborg.....	frk. A. Hastrup.....	22.7.96	1.5.18	1.7.31	1.4.46	
	fru A. Høigaard.....	7.10.00	1.5.19	1.12.42	1.4.50	ude af postv. 1.5.21-31.3.25°.
	frk. E. Brandt.....	12.1.97	1.4.20	1.4.44	1.4.50	
	frk. G. Lynnerup.....	2.2.23	1.4.46	1.4.51		
	fru C. V. S. Nielsen.....	8.5.23	1.4.46	1.4.51		
	fru R. Jervild.....	14.5.23	1.4.46	1.4.51		
	frk. I. H. Frandsen.....	16.9.27	1.10.48	1.4.55		
	fru E. A. Jespersen.....	22.10.27	1.11.48	1.4.57	.....	{ u.f.nr. 1.6.-31.8.52° og 11.9.55-10.2.56°.
	frk. U. M. Jensen.....	7.7.28	1.8.49	1.4.57		u.f.nr. 1.12.55-30.4.56.
	fru E. V. Larsen.....	2.9.25	1.10.46			
	frk. A. M. Larsen.....	22.2.29	1.3.50			
	fru E. M. G. Lassen.....	23.8.29	1.9.50			
	frk. E. Larsen.....	26.6.30	1.8.51			
	fru R. L. Nielsen.....	2.10.26	1.1.52			
	fru D. I. Nielsen.....	15.2.30	1.1.52			u.f.nr. 1.5.-31.10.55°.
	frk. M. Bols.....	3.8.30	1.2.53			
	fru E. Christensen.....	10.1.32	1.3.53			
	fru B. V. Kaarill.....	11.3.32	1.8.53			
	frk. G. Nielsen.....	22.2.33	1.3.54			
	fru B. Sørensen.....	6.5.34	1.7.55			
	frk. L. Yde.....	5.6.34	1.7.55			
	frk. N. Wilquin.....	17.7.34	1.8.55			
	frk. E. I. K. Strandvig.....	10.5.35	1.6.56			
	fru K. M. S. Schioldan.....	2.6.35	1.9.56			
	frk. J. Lassen.....	2.8.35	1.9.56			
	fru A. E. Jensen.....	19.8.35	1.9.56			
	fru E. M. Christensen.....	23.11.35	1.12.56			
	frk. H. N. Jensen.....	10.8.36	1.9.57			
	I 1 kontoristplads udføres tjenesten af afløser.					
Århus.....	fru A. V. Nielsen.....	29.1.99	1.8.32	1.5.36	1.4.46	{ elev 1.9.18, fagp. 100/19, assistent 1.9.24-31.7.31.
	fru H. Jørgensen.....	25.2.01	1.3.21	1.4.43	1.5.49	
	frk. E. C. K. Møller.....	22.10.10	1.11.34	1.4.46	1.4.52	
	frk. O. Nielsen.....	3.11.10	1.12.34	1.4.46	1.4.53	
	fru T. J. Hadsund.....	26.1.13	1.2.37	1.4.48	1.2.55	u.f.nr. 26.11.42-25.5.43°.
	frk. J. A. Nielsen.....	3.12.10	1.1.35	1.4.46	1.4.55	
	fru E. Kjær.....	30.12.12	1.1.37	1.7.46	1.4.56	
	frk. M. E. Perregaard.....	22.7.13	1.8.37	1.11.46	1.4.57	
	frk. G. M. Nørgaard.....	22.9.13	1.10.37	1.5.48		



Kontor	Navn	Født	Kon- torist	Kontor- assistent II	Kontor- assistent I	Anmærkninger
(Århus)	frk. E. M. J. Rybo . . . . .	13.10.16	1.11.40	1.5.49		u.f.nr. 1.11.45–31.10.46.
	frk. I. G. M. Hansen . . . . .	16.8.26	1.2.48	1.12.53		
	fru E. M. Christensen . . . . .	25.9.24	1.2.47	1.3.55		
	fru G. Nielsen . . . . .	11.4.26	1.6.48	1.4.55		
	frk. B. Skak . . . . .	2.1.27	1.4.49	1.4.56		
	fru I. H. Vibholm . . . . .	16.11.21	1.9.48	1.4.56	.....	{ ude af post- og telegrafv. 1.8.51–31.3.52
	frk. J. C. Jensen . . . . .	3.6.23	1.12.49	1.9.56		
	frk. B. Asschenfeldt-Hansen . . . . .	5.2.25	1.12.48	1.4.57		
	fru J. M. Jørgensen . . . . .	3.5.27	1.12.48	1.4.57	.....	{ u.f.nr. 14.8.52–13.1.53° og 14.6.–13.11.55°.
	fru K. F. Højsholt . . . . .	11.12.27	1.6.49	1.4.57		
	fru A. Laursen . . . . .	30.5.28	1.6.49	1.4.57		
	frk. A. E. K. Laursen . . . . .	16.10.28	1.11.49			
	frk. K. M. L. Bihl . . . . .	11.2.27	1.12.49			
	frk. I. B. Lundbeck . . . . .	16.11.28	1.12.49			
	frk. K. Skipper . . . . .	19.2.29	1.4.50			
	fru A. B. Jensen . . . . .	21.4.29	1.5.50			
	frk. M. Andersen . . . . .	18.3.29	1.10.50			
	fru R. K. Andersen . . . . .	19.10.29	1.11.50			
	fru G. L. Ruggaard . . . . .	10.11.29	1.12.50			
	fru L. I. R. Blak . . . . .	5.3.30	1.4.51			
	fru G. Petersen . . . . .	13.12.30	1.1.52			
	fru R. T. J. Jensen . . . . .	16.1.30	1.7.53			
	fru A. Jensen . . . . .	2.7.30	1.8.51			
	fru U. Henriksen . . . . .	19.3.31	1.2.54			
	frk. E. M. Mortensen . . . . .	7.2.33	1.3.54			
	fru I. Møller . . . . .	8.2.33	1.3.54			
	fru S. Christensen . . . . .	2.12.32	1.4.54			
	frk. B. M. Kristiansen . . . . .	14.6.32	1.4.54			
	frk. J. Knudsen . . . . .	13.4.34	1.6.55			
	frk. E. L. Ry . . . . .	3.11.34	1.4.56			
	frk. G. Hansen . . . . .	14.12.34	1.4.56			
	fru A. Timper . . . . .	27.1.33	1.6.56			
	frk. B. E. Christensen . . . . .	12.7.35	1.8.56			
	frk. R. Andersen . . . . .	12.8.35	1.9.56			
	frk. R. Houlberg . . . . .	11.10.35	1.11.56			
	fru I. L. Nielsen . . . . .	5.11.35	1.12.56			
	frk. R. Henriksen . . . . .	24.12.28	1.5.57			
	frk. I. Søndergaard . . . . .	27.4.36	1.5.57			
	frk. D. M. M. Christensen . . . . .	15.3.36	1.9.57			
	6 kontoristspiranter.					
	I 1 kontoristplads udføres tjenesten af afløser.					

## Kontoristpersonale uden for nummer.

Navn	Sidste tjenestested	Født	Kontorrist	Kontor-assistent II	Uden for nr.
Amelung, I. S., frk.	Århus T.	16.3.30	1.4.51	.....	1.9.57
Andersen, B., frk.	Horsens	19.7.35	1.8.56	.....	1.11.57
Bennetzen, T., frk.	Sønderborg	22.10.35	1.11.56	.....	1.9.57
Blankschön, R., frk.	Kbhavn R.	26.7.34	1.6.57	.....	1.11.57
Bonde, I. S., fru	Silkeborg	30.11.35	1.12.56	.....	1.11.57
Christensen, R. H., fru	Kbhavn	13.1.30	1.2.55 <sup>1)</sup>	.....	1.11.57
Hansen, A., fru	Ålborg T.	29.10.31	1.11.52	.....	22.8.57
Hansen, I., fru	Kbhavn rtf.	15.4.35	1.5.57	.....	6.9.57
Helsinghoff, E. M., fru	Herning	16.12.31	1.5.53	.....	2.7.57
Hupfeld, R., fru	generaldir.	17.11.29	1.12.50	.....	7.8.57
Haals, A. M., fru	postgirokont.	17.7.26	1.7.48	1.4.55	21.11.57
Jacobsen, A. M., fru	postgirokont.	6.8.32	1.6.57	.....	22.11.57
Jensen, E. B. D., fru	Odense T.	9.5.35	1.6.56	.....	13.9.57
Jensen, G. I., frk.	Kbhavn	20.10.27	1.1.52	.....	1.11.57
Jensen, M., fru	Kbhavn rtf.	26.7.28	1.8.49	.....	24.7.57
Jensen, R. L., fru	postgirokont.	26.4.28	1.8.50	1.4.56	25.10.57
Jørgensen, A. A., fru	Odense T.	11.10.33	1.11.54	.....	12.11.57
Kirkegaard, B. R., fru	Århus T.	28.8.32	1.4.54	.....	1.11.57
Klausen, T. A., fru	Kbhavn	15.12.25	1.1.47	1.4.55	1.12.57
Ladefoged, K., frk.	Skive	12.3.35	1.4.56	.....	1.11.57
Leweson, K., fru	Kbhavn rtf.	9.3.35	1.4.56	.....	16.9.57
Madsen, T., fru	Fredericia T.	6.2.34	1.3.55	.....	13.6.57
Mikkelsen, B. G., fru	Kbhavn rtf.	28.4.36	1.5.57	.....	19.9.57
Nielsen, G., fru	Odense T.	24.1.31	1.2.52	.....	1.10.57
Nielsen, J. H., fru	Kbhavn rtf.	1.8.35	1.8.56	.....	9.8.57
Podersen, I. E. B. H., fru	Odense T.	3.10.33	1.11.54	.....	10.8.57
Rasmussen, H. B., fru	Kbhavn rtf.	10.12.30	1.1.52	.....	9.10.57
Simonsen, I. M. C., frk.	Lyngby radio	16.5.35	1.6.56	.....	1.2.57
Sloth, D., frk.	Roskilde	6.10.28	1.11.49	.....	15.11.57

<sup>1)</sup> u.f.n. 1.6.-31.8.57°.

## I militærtjeneste.

Nr.	Stilling og navn	Kontor	I militær- tjeneste fra	Nr.	Stilling og navn	Kontor	I militær- tjeneste fra
614.	assistent H. H. Hansen...	afl.(Kbhavn htg.)..	11.5.56	143.	medhjælper H. J. Nielsen	Kbhavn .....	2.7.57
622.	— J. Pedersen .....	Esbjerg .....	1.11.57	144.	— P. H. Jørgensen .....	Kbhavn .....	2.7.57
653.	— W. D. Hansen .....	afl.(Kbhavn htg.)..	2.3.57	147.	— J. S. H. Toftegaard .....	Åkirkeby .....	4.11.57
671.	— H. W. B. Nielsen .....	Lyngby radio .....	2.7.57	147a.	— K. G. Nielsen .....	Kbhavn .....	2.7.57
683.	— N. Thomsen .....	afl.(Kolding T.) .....	16.1.57	148a.	— D. H. B. Hansen .....	Kbhavn .....	2.9.57
757.	— B. L. Carlsen .....	Kbhavn .....	2.11.56	149.	— K. R. Grann .....	Kbhavn .....	2.7.57
52.	medhjælper W. E. H. Johansen .....	Kbhavn .....	2.11.56	152c.	— E. V. Jensen .....	Kbhavn .....	4.11.57
55.	— E. Dinesen .....	Kbhavn .....	11.5.56	153a.	— O. Pedersen .....	Kbhavn .....	2.7.57
56.	— S. E. Arngrimson .....	afl.(Køge) .....	2.11.56	153c.	— P. F. Madsen .....	Kbhavn .....	2.7.57
69.	— E. P. Møller .....	Kbhavn .....	11.5.56	155.	— J. Poulsen .....	Kbhavn .....	4.11.57
74.	— H. H. Christensen .....	Kbhavn .....	11.5.56	156.	— P. C. O. Pedersen .....	Kbhavn .....	2.7.57
77.	— J. Q. Jensen .....	Kbhavn .....	2.5.56	156a.	— E. B. Jensen .....	Kbhavn .....	2.5.57
85.	— E. Larsen .....	Kbhavn .....	11.5.56	156b.	— F. O. G. Jensen .....	Kbhavn .....	2.7.57
91.	— V. Pedersen .....	Kbhavn .....	2.4.57	158a.	— J. C. Kristensen .....	Kbhavn .....	4.11.57
93.	— E. J. Hansen .....	Kbhavn .....	11.5.56	158b.	— L. M. Nielsen .....	Kbhavn .....	2.7.57
94.	— I. Christensen .....	Kbhavn .....	11.5.56	158c.	— K. Christensen .....	Kbhavn .....	2.7.57
95.	— E. G. Jørgensen .....	afl.(Ringsted) .....	4.11.57	158d.	— B. F. Nielsen .....	Kbhavn .....	2.7.57
97.	— P. H. Sørensen .....	Kbhavn .....	4.11.57	160.	— V. E. Majgaard .....	Kbhavn .....	4.11.57
98.	— H. Pedersen .....	Kbhavn .....	11.5.56	160b.	— E. I. Jensen .....	Kbhavn .....	2.7.57
100.	— E. M. G. Kasper .....	Kbhavn .....	2.7.57	160c.	— K. E. Smidt .....	Kbhavn .....	2.7.57
111.	— K. K. Kristensen .....	Kbhavn .....	2.11.56	161a.	— L. Thomsen .....	Kbhavn .....	2.7.57
118.	— J. P. Pedersen .....	Kbhavn .....	4.11.57	161c.	— J. E. Kristensen .....	Kbhavn .....	16.10.57
121.	— N. C. Lauritzen .....	Kbhavn .....	11.5.56	162.	— J. S. Hansen .....	Kbhavn .....	2.7.57
123.	— H. P. Andersen .....	Kbhavn .....	2.7.57	162a.	— P. Jensen .....	Kbhavn .....	2.7.57
127.	— B. E. Sandholdt .....	Kbhavn .....	2.5.56	162b.	— N. O. Larsen .....	Kbhavn .....	4.11.57
128.	— S. N. Rytter .....	Kbhavn .....	2.7.57	163.	— B. Jensen .....	Kbhavn .....	2.7.57
131.	— A. Hjulær .....	Kbhavn .....	11.5.56	164.	— J. H. Jensen .....	Kbhavn .....	2.7.57
132.	— J. B. Petersen .....	Kbhavn .....	2.7.57	165.	— J. Petersen .....	Kbhavn .....	2.7.57
133.	— W. F. Hansen .....	Kbhavn .....	15.1.57	166.	— P. H. Cubel .....	Kbhavn .....	4.11.57
135.	— L. Skov .....	Kbhavn .....	17.7.57	167.	— E. B. Lindemann .....	Kbhavn .....	4.11.57
137a.	— B. Jensen .....	Birkerød .....	4.11.57	170.	— P. Nielsen .....	Kbhavn .....	2.7.57
138.	— B. M. Nielsen .....	Kbhavn .....	2.11.56	171.	— V. Sørensen .....	Kbhavn .....	4.11.57
138a.	— P. I. B. H. Pedersen .....	Kbhavn .....	2.7.57	172.	— J. D. Jensen .....	Kbhavn .....	2.7.57
138b.	— J. W. Olsson .....	Kbhavn .....	4.11.57	173.	— A. R. Buhl .....	Kbhavn .....	2.7.57
139.	— B. Qvortrup .....	Kbhavn .....	2.11.56	174.	— K. Thomsen .....	Kbhavn .....	2.7.57
140.	— P. Kristiansen .....	Kbhavn .....	11.5.56	175.	— E. D. Johansen .....	Kbhavn .....	2.7.57
141.	— J. T. V. Jensen .....	Kbhavn .....	2.11.56	176.	— T. S. Højgaard .....	Kbhavn .....	4.11.57
				177.	— H. L. Lauritsen .....	Kbhavn .....	2.7.57

# Anciennitetslister

for det i afdeling I opførte personale i 1.—10. lønningsklasse samt medhjælpere.

## Generaldirektør. (1. lønningsklasse a.)

Jensen, Kristjan Johannes, cand. jur., K<sup>1</sup>, D.M., f.7.5.90. I postv. 1.8.07, fagp. 77.11, ass. 1.6.15 (u.f.nr. 1.7.19—31.1.20), sekretær i gdir. 1.2.23, fuldmægtig i gdir. 1.6.28, ekspeditionssekretær 1.7.31, postinspektør 1.9.33, kontorchef i gdir. 1.3.35, afdelingschef i gdir. 1.4.37, generaldirektør for post- og telegrafvæsenet 1.11.41.

## Afdelingschefer. (1. lønningsklasse b.)

Krog, Jørgen Arne Bernhard, cand. jur., statsaut. translætør i fransk, K, D.M., f.9.10.94. I postv. 1.4.11, fagp. 94.14, ass. 1.10.19, sekretær i gdir. 1.2.23, fuldmægtig i gdir. 1.7.28, ekspeditionssekretær 1.7.31, kontorchef i gdir. 1.4.37, afdelingschef 1.11.41.

Nielsen, Magnus Christian, R\*, f.23.1.99. I tgrafv. 16.7.15, fagp. 97.18, ass. 1.8.21, prøve i postfagene 60.29, fagp. II 64.31, fuldmægtig i gdir. 1.3.35, postinspektør 1.1.38, kontorchef i gdir. 1.11.42, afdelingschef 1.4.50.

Pedersen, Gunnar Villads Crumlin, civilingeniør, R<sup>1</sup>, f. 23.2.05. Ingeniør 1.5.36, telegrafingeniør II 1.4.39, kontorchef i gdir. 1.1.42, afdelingsingeniør i gdir. 1.4.52, afdelingschef 1.9.54.

## 1. lønningsklasse c med bestillingstillæg.

Olsen, Oluf Sylvest, overpostmester i København, f.9.11.90. I postv. 1.8.06, fagp. 105.10, ass. 1.12.15, fagp. II 71.18, fuldmægtig i gdir. 1.5.21, postinspektør 1.7.28, kontorchef i gdir. 1.1.32, overpostmester i København 1.5.33.

Larsen, Kaj Laurits, cand. polyt., R\*, overingeniør, f.26.4.09. Ingeniør 1.5.37, telegrafingeniør II 1.5.41, kontorchef i gdir. 1.6.43, overingeniør 1.4.53 (kabelingeniørtjenesten).

## 1. lønningsklasse c.

- Gottlieb, Andreas Christian, cand. polyt., distriktsingeniør, f.17.2.92. I tgrafv. 1.2.17, ass. 1.9.18, ingeniørass. 1.6.19, telegrafingeniør II 1.11.20, kontorchef i gdir. 1.7.31, distriktsingeniør i 3.ingeniørdistrikt (Århus) 1.10.35 (1. lkl. c fra 1.4.46).
- Jørgensen, Dan Ulf, cand. polyt., R<sup>1</sup>, distriktsingeniør, f.15.8.00. Ingeniørass. 1.3.31, telegrafingeniør II 1.5.37, distriktsingeniør i 2.ingeniørdistrikt (Åbenrå) 1.6.40 (1. lkl. c fra 1.4.46).
- Jensen, Jens Petri, R\*, D.M., overpostinspektør, f.4.6.88. I tysk posttjeneste 21.5.07, assistenteksamen 30.10.11, etatsmæssig ansættelse som ass. 1.4.18 (overgået i dansk posttjeneste 20.5.20), ktr. II 1.4.28, ktr. I 1.5.31, postinspektør 1.9.34, overpostinspektør i 2. distrikt (Fredericia) 1.4.42 (1. lkl. c fra 1.4.46).
- Vigerslev, Ove Carl Jacob, R\*, D.M., overpostinspektør, f.28.3.95. I postv. 1.10.12, fagp. 106.15, ass. 1.10.19, fagp. II 68.21, fuldmægtig i gdir. 1.7.31, ekspeditionssekretær 1.9.34,

- kontorchef i gdir. 1.2.38, overpostinspektør i 3. distrikt (Århus) 1.9.42 (1. lkl. c fra 1.4.46).
- Land, Frode, cand. jur., R\*, overpostinspektør, f.22.12.02. I tgrafv. 1.5.19, fagp. 109.21, ass. 1.5.25, prøve i postfagene 54.31, fagp. II 58.34, sekretær i gdir. 1.2.42, fuldmægtig i gdir. 1.5.42, ekspeditionssekretær 1.9.47, kontorchef i gdir. 1.5.50, overpostinspektør i 4. distrikt (Ålborg) 1.6.53.
  - Hjørt, Gustav Vilhelm Køoefoed, cand. jur., R<sup>1</sup>, direktør for postgirokontoret, f.25.8.94. I postv. 1.4.11, fagp. 91.14, ass. 1.9.19, fagp. II 54.21, sekretær i gdir. 1.2.25, fuldmægtig i gdir. 1.4.33, ekspeditionssekretær 1.2.38, kontorchef i gdir. 1.4.42, direktør for postgirokontoret 1.12.53.
  - Friis, Povl, cand. jur., R\*, overpostinspektør, f.23.8.99. I tgrafv. 1.11.15, fagp. 102.16, ass. 1.11.21, prøve i postfagene 58.30, fagp. II 67.33, sekretær i gdir. 1.2.39, fuldmægtig i gdir. 1.2.40, telegrafbestyrer ved hovedtelegrafkontoret i København 1.3.46, overpostinspektør i 1. distrikt (København) 1.9.54.
  - Svenningsen, Karl, cand. polyt., løjtnant, R\*, radioingeniør, f.8.2.98. I tgrafv. 1.11.15, fagp. 68.16 (u.f.nr. 1.3—31.5.21 og 1.9.21—30.6.22), ass. 1.12.22, ingeniørass. 1.9.26, telegrafingeniør II 1.7.31, telegrafingeniør I 1.4.47, radioingeniør i radioingeniørtjenesten 1.1.56.
  - Skovsted, Harald Ravn, cand. polyt., R\*, distriktsingeniør, f.9.9.03. Ingeniør 1.7.34, telegrafingeniør II 1.2.40, telegrafingeniør I 1.4.46, afdelingsingeniør 1.4.56, distriktsingeniør i 1.ingeniørdistrikt (København) 1.8.56.
  - Møller, Oscar Bjerrum, R\*, overtelegrafinspektør, f.11.11.02. I tgrafv. 1.1.19, fagp. 100.19 (u.f.nr. 1.7—30.11.23<sup>2</sup>), ass. 1.6.25, prøve i postfagene 54.32, fagp. II 65.34, oass. 1.11.37, fuldmægtig i gdir. 1.11.40, overkontrolør 1.1.47, telegrafbestyrer ved regnskabskontoret for telegraf og rigstelefon 1.6.54, telegrafbestyrer ved hovedtelegrafkontoret i København 1.10.54, overtelegrafinspektør (København) 1.12.56.

## 2. lønningsklasse.

- Larsen, Lars Alfred Bech, R\*, bestyrer af rigstelefonkontoret i København, f.28.5.96. I tgrafv. 1.9.13, fagp. 92.14, ass. 1.10.19, prøve i postfagene 53.30, oass. 1.5.32, ktr. 1.6.35, stationsbestyrer 1.4.39, stationsleder 1.4.42, bestyrer af rigstelefonkontoret 1.4.44 (2. lkl. fra 1.4.46).
- Thonboe, Ludvig Frederik Ferdinand, R<sup>1</sup>, postmester, f. 29.6.92. I postv. 15.9.08, fagp. 77.12, ass. 1.7.17, fagp. II 57.25, ktr. II 1.5.30, ktr. 1.9.31, postinspektør 1.11.40, postmester ved omkarteringskontoret 1.1.52.
- Christensen, Ejler Kaj, civilingeniør, R<sup>1</sup>, værktødsbestyrer, f.16.12.97. Ingeniørass. 1.1.31, telegrafingeniør II 1.12.35, værktødsbestyrer ved post- og telegrafvæsenets værktøds 1.1.40 (3. lkl. fra 1.4.43 og 2. lkl. fra 1.4.54).
- Willumsgaard, Oluf Christian Villumskov Jacobsen, R\*, postmester, f.10.11.98. I postv. 1.10.15, fagp. 89.19, ass. 1.10.21, fagp. II 64.27, oass. 1.8.35, fuldmægtig i gdir. 1.1.38, postinspektør 1.9.45, postmester i Ålborg 1.5.54.
- Laursen, Hans, cand. polyt., R\*, afdelingsingeniør i generaldirektoratet, f.25.11. Ingeniør 1.4.39, telegrafingeniør II 1.6.43 (ude af post- og tgrafv. 1.7.46—31.1.48<sup>2</sup>), telegrafingeniør I 1.4.48 (u.f.nr. 1.9—31.12.51), kontorchef i gdir. 1.5.53, afdelingsingeniør i generaldirektoratet (2. teknisk kontor) 1.10.54.



6. **Møller, Victor Emil, R\***, postmester, f.25.8.02. I postv. 1.9.18, fagp. 77.21, ass. 1.9.24, fagp.II 59.29, oass. 1.11.40, ktr. 1.7.43, overkontrollør 1.9.46, postinspektør 1.7.50, postmester ved Købmagergades postkontor 1.5.55.
7. **Grauslund, Jens Sørensen, R\***, postmester, f.28.12.95. I postv. 1.10.12, fagp. 75.15, ass. 1.10.19, fagp.II 38.26, oass. 1.8.35, ktr. 1.1.41, postmester i Ringkøbing 1.6.44, postmester i Odense 1.6.55.
8. **Christensen, Olaf Christian Julius**, postmester, f.27.5.99. I postv. 1.10.15, fagp. 81.19, ass. 1.10.21, fagp.II 52.28, oass. 1.6.39, ktr. 1.5.45, overkontrollør 1.2.47, postmester i Århus 1.11.55.
9. **Olsen, William, R\***, postmester, f.17.10.98. I postv. som hjælpepostbud 1.6.19 (ude af postv. 1.5.21–31.12.22<sup>a</sup>), fagp. 89.29, ass. 1.4.30, fagp.II 58.34, oass. 1.6.40, ktr. 1.9.45, overkontrollør 1.12.47, postmester ved Vesterbro postkontor 1.1.56.
10. **Gerliif, Kaj August**, cand. polyt., afdelingsingeniør, f.9.11.10. Ingeniør 1.5.37, telegrafingeniør I 1.6.43, telegrafingeniør I 1.4.49, afdelingsingeniør 1.9.56 (kabelingeniørtjenesten).
11. **Pedersen, Axel Ingemann**, cand. phil., telegrafbestyrer, f. 24.2.02. I tgrafv. 16.8.19, fagp. 109.21, ass. 1.9.25, prøve i postfagene 50.30, fagp.II 61.32, oass. 1.5.38, ktr. 1.5.42, fuldmægtig i gdir. 1.2.47, overkontrollør 1.4.50, ekspeditionssekretær 1.9.56, telegrafbestyrer ved hovedtelegrafkontoret i København 1.2.57.
12. **Bramslev, Gunnar Erik Rishøj**, cand. polyt., R\*, afdelingsingeniør, f.22.5.04. Ingeniør 1.11.32, telegrafingeniør II 1.6.38, telegrafingeniør I 1.4.49, afdelingsingeniør 1.4.57 (radioingeniørtjenesten).
13. **Nielsen, Børge**, cand. polyt., afdelingsingeniør i generaldirektoratet, f.8.9.18. Ingeniør 1.7.45, telegrafingeniør III 1.4.46, telegrafingeniør II 1.4.51, kontorchef i gdir. 1.11.54, afdelingsingeniør i generaldirektoratet (1.teknisk kontor) 1.4.57.

### 3. lønningsklasse.

1. **Lomholdt, Karl Johan Adolf**, kgl. translator i engelsk, kontorchef i generaldirektoratet, f.1.4.91. I tgrafv. 15.10.07, fagp. 92<sup>1</sup>/<sub>4</sub>, 09 (u.f.nr. 1.10.10–30.9.11 og 1.10.12–30.9.14), ass. 1.4.16, ktr.II 1.5.24, telegrafinspektør 1.7.26, telegrafbestyrer i Århus 1.1.30, telegrafbestyrer ved hovedtelegrafstationens telefonkontor (fra 1.4.35 benævnt statstelefonkontoret) 1.7.32, bestyrer af statstelefonkontoret (fra 1.2.43 benævnt rigstelefonkontoret) 1.4.37, kontorchef i generaldirektoratet (4. ekspeditionskontor) 1.3.44.
2. **Erichsen, Theodor Marius, R<sup>1</sup>**, postmester, f.12.10.88. I postv. 2.12.04, fagp. 90.08, ass. 1.11.13, fagp.II 56.18, ktr.I 1.11.25, overkontrollør 1.9.33, postinspektør 1.6.35, postmester i Vejle 1.1.38.
3. **Schmidt, Kristian Marius, R<sup>1</sup>**, telegrafbestyrer, f.16.4.92. I tgrafv. 8.8.07, fagp. 80<sup>1</sup>/<sub>4</sub>, 10, ass. 1.5.17, ktr.II 1.5.25, ktr.I 1.1.30, overkontrollør 1.7.34, telegrafbestyrer i Odense 1.4.39, telegrafbestyrer i Århus 1.8.39.
4. **Thygesen, Anders Christian, R<sup>1</sup>**, postmester, f.6.11.89. I postv. 6.10.06, fagp. 95.11, ass. 1.4.15, fagp.II 60.19, oass. 1.7.31, ktr. 1.11.32, overkontrollør 1.5.36, postmester i Haderslev 1.5.41, postmester i Horsens 1.6.46.
5. **Jensen, Johannes**, cand. polit., R<sup>1</sup>, kontorchef i generaldirektoratet, f.6.6.93. I postv. 15.9.09, fagp. 106.13, ass. i postv. 1.8.15, ass. 1.10.16, sekretær i gdir. 1.7.21, fuldmægtig i gdir. 1.8.29, ekspeditionssekretær 1.3.35, kontorchef i generaldirektoratet (bogholderikontoret) 1.1.43.
6. **Garboe, Johan Peter, R<sup>1</sup>**, postmester, f.18.1.90. I postv. 3.9.06, fagp. 95.10, ass. 1.3.15, fagp.II 50.18, oass. 1.7.31, ktr. 1.9.33, overkontrollør 1.11.36, postmester i Esbjerg 1.12.44.
7. **Jensen, Vilhelm, R<sup>1</sup>**, postmester, f.3.2.92. I postv. 1.9.07, fagp. 103.11, ass. 1.3.17, fagp.II 64.22, ktr.II 1.7.28, ktr.I 1.7.30, postinspektør 1.12.38, postmester ved Sønderbro postkontor 1.7.45.
8. **Rørsted, Oluf Kristian, løjtnant, R\***, postmester, f.31.8.92. I postv. 25.10.07, fagp. 91.11 (u.f.nr. 1.8.13–31.8.14), ass. 1.9.17, fagp.II 66.23, oass. 1.7.31, ktr. 1.8.34, postmester i Viborg 1.11.43 (3. lkl. fra 1.4.46).
9. **Behrendt, Anker Hother Emilius, R\***, postmester, f.17.11.93. I postv. 15.9.09, fagp. 89.13, ass. 1.12.18, fagp.II 61.21, oass. 1.7.31, ktr. 1.10.34, overkontrollør 1.10.36, postmester i Haderslev 1.6.46.
10. **Dræbel, Alfred, R<sup>1</sup>**, postmester, f.4.10.91. I postv. 17.9.07, fagp. 89.11, ass. 1.11.16, fagp.II 63.20, oass. 1.7.31, ktr. 1.12.34, postmester i Kalundborg 1.6.42, postmester i Kolding 1.2.47.
11. **Rasmussen, Otto Marius, R\***, jernbanepostmester, f.6.2.92. I postv. 1.5.10, fagp. 94.13, ass. 1.5.17, fagp.II 57.19, oass. 1.12.32, ktr. 1.10.39, overkontrollør 1.11.42, jernbanepostmester ved jernbanepostkontor 2 1.4.47.
12. **Løye, Carl Eduard, R\***, kontorchef i generaldirektoratet, f.11.9.90. I postv. 15.9.08, fagp. 103.12, ass. 1.10.15, fagp.II 70.18, ktr.II 1.7.28, ktr.I 1.11.30, fuldmægtig i gdir. 1.5.33, ekspeditionssekretær 1.1.36, kontorchef i generaldirektoratet (revisionskontoret) 1.8.47.
13. **Hansen, Marius Valdemar Skotte**, postmester, f.1.3.88. I postv. 26.11.05, fagp. 81.10, ass. 1.5.14, ktr.II 1.10.29, ktr.I 1.9.30, overkontrollør 1.5.37, postmester ved avispostkontoret i København 1.12.47.
14. **Frost, Jens Christian, R\***, postmester, f.20.3.89. I postv. 1.5.05, fagp. 88.09, ass. 1.5.14, fagp.II 40.18, oass. 1.7.31, ktr. 1.10.33, postmester i Ronne 1.1.43, postmester i Nykøbing Fl. 1.2.48.
15. **Jensen, Andreas, R\***, postmester, f.8.4.92. I postv. 1.9.07, fagp. 101.11, ass. 1.5.17, fagp.II 64.19, ktr.II 1.5.26, ktr.I 1.6.29, postmester i Silkeborg 1.9.37, postmester i Fredericia 1.4.48.
17. **Pedersen, Anders Peder Lykke, R\***, postmester, f.20.7.97. I postv. 1.10.13, fagp. 94.16, ass. 1.10.19, fagp.II 54.25, oass. 1.11.35, fuldmægtig i gdir. 1.5.37, overkontrollør 1.5.41, postinspektør 1.7.45, postmester i Randers 1.6.50.
18. **Schmidt, Axel Holger**, postmester, f.4.9.97. I postv. 1.10.13, fagp. 93.16, ass. 1.10.19, fagp.II 66.23, oass. 1.7.31, fuldmægtig i gdir. 1.1.38, ekspeditionssekretær 1.6.48, postmester i Roskilde 1.1.51.
19. **Hansen, Axel William**, kaptajn, R\*, postmester, f.4.12.95. I postv. 1.10.12, fagp. 104.15, ass. 1.10.19, fagp.II 65.23, oass. 1.1.33, ktr. 1.10.40, overkontrollør 1.4.44, postmester i Svendborg 1.2.51.
20. **Kromann, Axel Johannes Albert**, cand. jur., R\*, postmester, f.27.11.94. I postv. 1.4.11, fagp. 95.14, ass. i postv. 1.3.16, ass. 1.10.16, sekretær i gdir. 1.7.24, fuldmægtig i gdir. 1.4.33, postinspektør 1.5.42, postmester ved Østerbro postkontor 1.3.51.
21. **Rafn, Helge**, cand. polyt., laboratorieingeniør, f.29.3.07. Ingeniør 1.7.38, telegrafingeniør I 1.6.44, telegrafingeniør I 1.5.51, laboratorieingeniør 1.4.56 (telegraflaboratoriet).
22. **Blom, Otto Frederik**, cand. polyt., telegrafingeniør af 1. grad, f.15.10.12. Ingeniør 1.3.42, telegrafingeniør III 1.4.46, telegrafingeniør II 1.9.46, telegrafingeniør I 1.4.52 (1.ingeniørdistrikt).
23. **Jensen, Kaj Georg Marius Bylow**, kaptajn, R\*, postmester, f.24.5.94. I postv. 1.4.11, fagp. 83.14, ass. 1.6.19, fagp.II 60.26, oass. 1.7.31, ktr. 1.9.36, postinspektør 1.11.42, postmester ved Frederiksberg postkontor 1.3.53.
24. **Mikkelsen, Alfred Johannes, R\***, bogholderichef, f.9.8.89. I tgrafv. 6.5.06, fagp. 90<sup>1</sup>/<sub>4</sub>, 10, ass. 1.9.14, ktr.II 1.7.22, fuldmægtig 1.5.25, overkontrollør 1.4.39, overbogholder 1.4.44, bogholderichef i postgirkontoret 1.4.53.
25. **Thinggaard, Valdemar Peder Andreas**, cand. jur., kontorchef i generaldirektoratet, f.3.11.96. I postv. 1.10.13, fagp. 102.16, ass. 1.10.19, fagp.II 62.22, sekretær i gdir. 1.7.31, fuldmægtig i gdir. 1.9.34, ekspeditionssekretær 1.4.42, postinspektør 1.3.51, kontorchef i generaldirektoratet (2. ekspeditionskontor) 1.6.53.
26. **Andersen, Johannes Marthin Siegfred**, kgl. translator i fransk, kontorchef i generaldirektoratet, f.10.4.97. I postv. 1.10.13, fagp. 94.16, ass. 1.10.19, fagp.II 65.25, fuldmægtig i gdir. 1.1.36, ekspeditionssekretær 1.2.43, kontorchef i generaldirektoratet (3. ekspeditionskontor) 1.9.53.
27. **Andersen, Bengt Martin**, cand. jur., kontorchef i generaldirektoratet, f.28.10.18. Indrætt 1.9.35, fagp. 93.38, ass. 1.11.42 (u.f.nr. 1.4.46–31.7.47), sekretær i gdir. 1.8.47, fagp.II 67.48, fuldmægtig i gdir. 1.7.48, ekspeditionssekretær 1.1.52, kontorchef i generaldirektoratet (3.teknisk kontor) 1.12.53.
28. **Nielsen, Richard Octavius, R\***, telegrafbestyrer, f.27.3.91. I tgrafv. 15.10.07, fagp. 91.09, ass. 1.4.16, ass. 1.7.31, ktr. 1.9.34, overkontrollør 1.1.43, telegrafbestyrer i Odense 1.12.45 (3. lkl. fra 1.4.54).
29. **Leleur, Niels Peter, R\***, postmester, f.7.8.92. I postv. 15.9.08, fagp. 110.12, ass. 1.9.17, ass. 1.7.31, ktr. 1.6.34, overkontrollør 1.11.38, postmester i Års 1.7.41, postmester i Herning 1.4.48 (3. lkl. fra 1.4.54).
30. **Steen-Andersen, Kai Thorkild**, cand. polyt., telegrafingeniør af 1. grad, f.30.11.07. Ingeniør 1.12.38, telegrafingeniør III 1.4.46, telegrafingeniør II 1.9.46, telegrafingeniør I 1.5.54 (radioingeniørtjenesten).
31. **Mikkelsen, Emil Helfred Christian, R\***, postmester, f.23.3.99. I postv. 1.10.15, fagp. 75.19, ass. 1.10.21, fagp.II 42.28, oass.

- 1.11.37, ktr. 1.1.41, overkontrollør 1.5.45, postmester ved pakkepostkontoret i København 1.5.54.
32. **Jensen, Laurits, R\***, jernbanepostmester, f.19.2.97. I postv. 1.10.13, fagp. 78.16 (u.f.nr. 1.7.16—30.6.18\*), ass. 1.10.21, fagp.II 40.26, oass. 1.12.37, ktr. 1.6.44, overkontrollør 1.10.46, jernbanepostmester ved jernbanepostkontor 1.1.8.54.
33. **Djurhuus, Johannes Martin**, postmester, f.28.1.00. I postv. 1.4.20, fagp. 80.23, ass. 1.4.26, fagp.II 41.35, oass. 1.10.46, ktr. 1.1.47, postmester i Thorshavn 1.9.54.
34. **Hauerslev, Ejnar Leonbard, R\***, telegrafbestyrer, f.20.2.98. I tgrafv. 6.9.13, fagp. 97.15, ass. 1.11.19, prøve i postfagene 52.29, fagp.II 60.31, oass. 1.11.33, fuldmægtig i gdir. 1.5.37, materialforvalter 1.3.47, telegrafbestyrer ved regnskabskontoret for telegraf og rigstelefon 1.11.54.
35. **Andersen, Ole Kristian**, postmester, f.1.12.01. I tgrafv. 1.5.19, fagp. 96.21, ass. 1.5.25, prøve i postfagene 54.30, fagp.II 64.32, ktr. 1.10.41, overkontrollør 1.4.47, postmester i Sønderborg 1.11.54.
36. **Andersen, Axel Peter**, postmester, f.7.4.98. I postv. 1.10.14, fagp. 65.17, ass. 1.10.20, fagp.II 59.30, oass. 1.9.39, ktr. 1.4.45, overkontrollør 1.9.47, postmester ved Nørrebro postkontor 1.12.54.
37. **Broby, Axel Oskar Hjalmar Møgelberg**, cand. polyt., løjtnant, R\*, telegrafingeniør af 1. grad, f.5.6.90. I tgrafv. 15.2.19, ingeniørass. 1.10.19, telegrafingeniør II 1.5.29, telegrafingeniør I 1.4.55 (3. ingeniørdistrikt).
38. **Larsen, Ib Hylidstrup**, cand. polyt., telegrafingeniør af 1. grad, f.25.3.19. Ingeniør 1.5.45, telegrafingeniør III 1.4.46, telegrafingeniør II 1.6.49, telegrafingeniør I 1.4.55 (generaldirektoratet (2. teknisk kontor)).
39. **Nielsen, Poul**, korchef i generaldirektoratet, f.22.1.04. I tgrafv. 17.5.20, fagp. 105.22, ass. 1.6.26, prøve i postfagene 57.32, fagp.II 68.34, ktr. 1.6.40, telegrafinspektør 1.4.46, postinspektør 1.6.51, korchef i generaldirektoratet (5. ekspeditionskontor) 1.6.55.
40. **Kjeldsen, Tøge Tarfs**, cand. polyt., telegrafingeniør af 1. grad, f.7.1.07. Ingeniør 1.5.41, telegrafingeniør III 1.4.46, telegrafingeniør II 1.4.48, telegrafingeniør I 1.4.56 (2. ingeniørdistrikt).
41. **Madsen, Hans Erik**, cand. polyt., telegrafingeniør af 1. grad, f.21.4.15. Ingeniør 1.7.44, telegrafingeniør III 1.4.46, telegrafingeniør II 1.4.50, telegrafingeniør I 1.4.56 (generaldirektoratet (2. teknisk kontor)).
42. **Jensen, Niels Tage Sommer**, postmester, f.14.2.03. I tgrafv. 16.8.19, fagp. 114.21, ass. 1.9.25, prøve i postfagene 53.32, fagp.II 62.35, oass. 1.1.40, ktr. 1.2.46, overkontrollør 1.4.48, postmester i Åbenrå 1.4.56.
43. **Olsen, David Berg**, korchef i generaldirektoratet, f.8.6.15. Indtrådt 1.9.31, fagp. 77.34, ass. 1.7.39, fagp.II 65.42, fuldmægtig i gdir. 1.4.46, ekspeditionssekretær 1.6.50, postinspektør 1.1.52, korchef i generaldirektoratet (1. ekspeditionskontor) 1.10.56.
44. **Lauritzen, Thorvald Jørgen**, cand. polyt., telegrafingeniør af 1. grad, f.14.8.20. Ingeniør 1.3.46, telegrafingeniør III 1.4.46, telegrafingeniør II 1.5.51, telegrafingeniør I 1.11.56 (kabelingeniørstjenesten).
45. **Jensen, Arly Hans Marius**, cand. polyt., telegrafingeniør af 1. grad, f.20.1.22. Telegrafingeniør III 1.4.48, telegrafingeniør II 1.2.51, telegrafingeniør I 1.4.57 (3. ingeniørdistrikt).
46. **Thaarslund, Sven**, cand. polyt., telegrafingeniør af 1. grad, f.27.4.07. Ingeniør 1.4.40, telegrafingeniør III 1.4.46, telegrafingeniør II 1.4.49, telegrafingeniør I 1.7.57 (1. ingeniørdistrikt).
- 84.10, ass. 1.6.14 (u.f.nr. 1.5.—31.10.15\*), oass. 1.7.31, ktr. 1.5.35, postmester i Skive 1.9.43.
6. **Andersen, Mandrup Martin Ananias, R\***, postmester, f. 12.2.91. I postv. 1.9.07, fagp. 63.11, ass. 1.3.16, fagp.II 46.19, oass. 1.10.31, ktr. 1.12.38, postmester i Tønder 1.3.44.
7. **Garmer, Adolf Villiam Einar**, løjtnant, R\*, postmester, f. 9.9.90. I postv. 1.9.06, fagp. 83.10, ass. 1.4.16, oass. 1.7.31, ktr. 1.10.35, overkontrollør 1.7.41, postmester i Ringsted 1.4.45.
8. **Frederiksen, Valdemar Richard Holm**, løjtnant, R\*, postmester, f.25.2.91. I postv. 17.7.06, fagp. 81.10, ass. 1.3.16, fagp.II 50.20, oass. 1.7.31, ktr. 1.2.34, postmester i Løgstør 1.9.39, postmester i Frederikshavn 1.4.45, postmester i Næstved 1.2.51.
10. **Andersen, Wenzel**, postmester, f.18.6.90. I postv. 1.5.06, fagp. 68.10, ass. 1.7.15, fagp.II 44.18, oass. 1.7.31, ktr. 1.7.34, postforvalter ved postekspedition 1 i Odense 1.4.42, postmester i Nyborg 1.9.46.
11. **Berring Svann Aage**, cand. polyt., telegrafingeniør af 2. grad, f.9.10.09. Ingeniør 1.10.40, telegrafingeniør III 1.4.46, telegrafingeniør II 1.9.46 (generaldirektoratet (3. teknisk kontor)).
12. **Jørgensen, Axel, R\***, postmester, f.27.1.92. I postv. 29.5.07, fagp. 95.11 (u.f.nr. 10.13—30.9.14\*), ass. 1.2.17, fagp.II 56.21, oass. 1.7.31, ktr. 1.5.34, overkontrollør 1.8.41, postmester i Fåborg 1.2.47.
13. **Andersen, Andreus Ejnar Emil Godsken, R\***, postmester, f.3.3.91. I postv. 1.8.06, fagp. 85.10, ass. 1.4.16, fagp.II 58.22, oass. 1.7.31, ktr. 1.7.34, overkontrollør 1.6.42, postmester i Kalundborg 1.3.47.
14. **Poulsen, Theodor Marinus, R\***, telegrafbestyrer, f.9.5.90. I tgrafv. 19.3.07, fagp. 88<sup>1/2</sup>.10 (u.f.nr. 1.10.12—31.5.14), ass. 1.6.15, ktr.II 1.6.24, ktr. 1.7.31, telegrafbestyrer ved Lyngby radiotelegrafkontor 1.4.38 (4. lkl. fra 1.4.47).
15. **Egeberg, Niels Haagen Carstensen**, løjtnant, R\*, postmester, f.22.9.94. I postv. 1.4.11, fagp. 105.14, ass. 1.10.19, fagp.II 69.23, oass. 1.7.31, ktr. 1.9.37, postmester i Køge 1.6.47.
16. **Ludvigsen, Aage Borgen, R\***, postmester, f.11.10.89. I postv. 27.4.07, fagp. 67.11, ass. 1.5.15, fagp.II 43.19, oass. 1.2.32, ktr. 1.4.39, overkontrollør 1.4.44, postmester i Slagelse 1.8.47.
17. **Steffensen, Lars Otto, R\***, postmester, f.28.12.91. I postv. 15.9.08, fagp. 75.12, ass. 1.1.17, fagp.II 56.22, oass. 1.7.31, ktr. 1.5.37, overkontrollør 1.11.41, postmester ved Hellerup postkontor 1.9.47.
18. **Pryds, Jørgen, R\***, postmester, f.12.5.89. I postv. 1.5.07, fagp. 69.11, ass. 1.5.15, fagp.II 50.21, oass. 1.7.31, ktr. 1.3.37, overkontrollør 1.4.46, postmester i Rønne 1.3.48.
19. **Bøgelund-Jensen, Sven**, cand. jur., løjtnant, R\*, overrevisor, f.28.10.94. I postv. 1.4.11, fagp. 63.14, ass. 1.10.19, fagp.II 56.24, sekretær i gdir. 1.7.31, fuldmægtig i gdir. 1.5.32, ekspeditionssekretær 1.11.41, overrevisor i postgirokontoret 1.2.49.
21. **Hansen, Lars Sander Charles, R\***, arkitekt, f.5.1.00. Telegrafmester II 1.5.33, telegrafmester I 1.5.36, konstruktør I 1.4.37, arkitekt i generaldirektoratet (3. teknisk kontor) 1.4.46 (4. lkl. fra 1.4.49).
23. **Jørgensen, Hans Karl**, løjtnant, R\*, postmester, f.19.1.91. I postv. 28.10.07, fagp. 94.11, ass. 1.2.16, fagp.II 47.23, oass. 1.7.31, ktr. 1.12.37, overkontrollør 1.5.42, postmester ved Lyngby postkontor 1.7.49.
24. **Thule, Jens Peter, R\***, postmester, f.28.5.93. I postv. 1.10.10, fagp. 76.14, ass. 1.5.19, fagp.II 53.21, oass. 1.7.31, ktr. 1.5.36, overkontrollør 1.12.43, postmester i Hillerød 1.7.49.
25. **Kruse, Sofus, R\***, postmester, f.7.3.95. I postv. 1.10.12, fagp. 89.15, ass. 1.10.19, fagp.II 57.26, oass. 1.8.35, ktr. 1.1.41, overkontrollør 1.12.44, postmester ved Charlottenlund postkontor 1.9.49.
26. **Petersen, Rolf**, cand. polyt., telegrafingeniør af 2. grad, f.2.3.11. Ingeniør 1.4.44, telegrafingeniør III 1.4.46, telegrafingeniør II 1.5.50 (radioingeniørstjenesten (Skamlebræk)).
27. **Nørby, Henry, R\***, postmester, f.27.7.92. I postv. 15.9.08, fagp. 79.12, ass. 1.8.17, fagp. II 61.21, oass. 1.4.32, ktr. 1.9.39, postmester i Frederikshavn 1.3.51.
28. **Eriksen, Poul Flemming**, telegrafinspektør, f.29.4.13. Indtrådt 1.9.31, fagp. 103.34, ass. 1.9.37, fagp.II 62.41, fuldmægtig i gdir. 1.4.46, telegrafinspektør i overtelegrafinspektoratet 1.7.51.
29. **Mortensen, Aage, R\***, postmester, f.9.12.96. I postv. 1.10.13, fagp. 87.16, ass. 1.10.19, fagp.II 60.26, oass. 1.5.37, ktr. 1.2.43, overkontrollør 1.4.45, postmester i Holstebro 1.8.51.
30. **Olesen, Johannes Lerche**, postmester, f.3.3.99. I postv. 1.10.15, fagp. 97.19, ass. 1.10.21, fagp.II 60.25, oass. 1.12.38, ktr. 1.4.43, overkontrollør 1.10.45, postmester i Hobro 1.9.51.

#### 4. lønningssklasse.

1. **Sund, Jens Jensen**, postmester, f.6.10.91. I tgrafv. 2.8.07, fagp. 81<sup>1/2</sup>.10 (u.f.nr. 1.8.10—31.1.12\* og 1.8.12—31.5.13\*), ass. 1.11.16, ktr.I 1.4.30, postmester i Stege 1.11.38.
2. **Madsen, Vilhelm Dyck, R\***, postmester, f.8.2.94. I postv. 1.10.10, fagp. 96.14, ass. 1.3.19, fagp.II 62.21, oass. 1.7.31, ktr. 1.10.33, postinspektør 1.11.40, postmester i Holbæk 1.8.45.
3. **Lebahn, Aksel Ejnar**, løjtnant, R\*, postmester, f.19.12.87. I postv. 7.8.03, fagp. 64.06, ass. 1.1.13, oass. 1.7.31, ktr. 1.5.34, overkontrollør 1.5.38, postmester i Hjørring 1.5.42.
4. **Nordholt, Paul Aage Peter Hansen, R\***, postmester, f.17.3.95. I postv. 1.10.12, fagp. 80.15, ass. 1.10.19, fagp.II 60.26, oass. 1.11.34, ktr. 1.11.36, postinspektør 1.6.43, postmester i Helsingør 1.6.51.
5. **Fock, Aage, R\***, postmester, f.17.5.89. I postv. 1.7.06, fagp.

31. **Bøgsted, Marinus Pedersen**, R\*, postmester, f.17.2.93. I postv. 1.4.11, fagp. 84.14, ass. 1.4.18, fagp.II 60.21, oass. 1.6.35, ktr. 1.8.42, postmester i Maribo 1.2.52.
32. **Fuglsang, Ferdinand Mathiesen**, postmester, f.21.9.96. I postv. 1.10.13, fagp. 81.16, ass. 1.10.19, fagp.II 55.24, oass. 1.11.37, ktr. 1.12.44, postmester i Varde 1.3.52.
33. **Thuesen, Henry**, kaptajn, R\*, post- og telegrafkasserer, f. 10.2.94. I postv. 1.3.10, fagp. 68.13, ass. 1.3.19, fagp.II 55.21, oass. 1.10.34, postmester i Nordby Fanø 1.10.40, post- og telegrafkasserer i Odense 1.7.52.
34. **Møsting, Niels Carl Edvard Rasmussen**, postmester, f. 25.7.92. I postv. 15.9.08, fagp. 78.12, ass. 1.8.17, fagp.II 50.20, oass. 1.6.32, ktr. 1.5.42, postmester ved Brønshøj postkontor 1.10.52.
35. **Arpe, Frede Christian**, postinspektør, f.23.11.15. Indtrådt 1.9.32, fagp. 97.35, ass. 1.12.39, fagp.II 65.43, fuldmægtig i gdir. 1.7.48, postinspektør i 3. distrikt (Århus) 1.3.53.
36. **Struve, Carl Vilhelm Theodor**, inspektør i postgirokontoret, f.16.3.14. Indtrådt 1.9.32, fagp. 88.35, ass. 1.9.38, fagp.II 66.42, oass. 1.11.46, fuldmægtig i gdir. 1.3.48, inspektør i postgirokontoret 1.6.53.
37. **Nielsen, Søren Christian Peder**, cand. phil., postmester, f. 17.2.97. I postv. 1.10.13, fagp. 87.16, ass. 1.10.19, fagp.II 46.28, oass. 1.2.36, ktr. 1.12.42, overkontrollør 1.4.46, postmester ved Vanløse postkontor 1.7.53.
38. **Christensen, Gunnar Leon**, postinspektør, f.13.12.07. I postv. 1.9.24, fagp. 101.27, ass. 1.9.30, fagp.II 62.35, oass. 1.9.44, fuldmægtig i gdir. 1.10.45, overkontrollør 1.7.49, postinspektør ved overpostmesterembedet 1.7.53.
39. **Hansen, Kaj Arthur**, postmester, f.13.2.97. I postv. 1.10.13, fagp. 93.16, ass. 1.10.19, fagp.II 62.24, oass. 1.12.31, ktr. 1.6.37, overkontrollør 1.11.46, postmester ved Nordvestkvarterets postkontor 1.3.54.
40. **Engquist, Thorkild Hans**, bestyrer, f.7.1.06. Tegner 1.11.36, bestyrer af Kalundborg radiofonistation 1.1.38 (4. lkl. fra 1.4.54).
41. **Tholander, Harry Christian**, postmester, f.21.11.94. I postv. 1.4.11, fagp. 97.14, ass. 1.10.19, fagp.II 59.23, oass. 1.10.33, ktr. 1.5.41, postforvalter ved postekspedition 3 i Ålborg 1.4.42, postmester i Nørresundby 1.2.48 (4. lkl. fra 1.4.54).
42. **Jacobsen, Vilhelm Johannes**, driftsbestyrer, f.2.10.92. I postv. 1.3.10, fagp. 78.13, ass. 1.11.17, fagp.II 51.20, oass. 1.7.31, ktr. 1.5.37, driftsbestyrer ved postautomobileerne i København 1.5.42 (4. lkl. fra 1.4.54).
43. **Sørensen, Christian**, telegrafbestyrer, f.10.9.93. I tgrafv. 1.9.10 (ude af tgrafv. 1.6.–31.7.11), fagp. 69.12, ass. 1.10.18, oass. 1.10.34, ktr. 1.5.38, overkontrollør 1.2.46, telegrafbestyrer i Fredencia 1.4.54.
44. **de Renouard, Alexander Louis Adolph**, postmester, f. 28.8.88. I postv. 1.2.05, fagp. 85.08, ass. 1.9.13, oass. 1.7.31, ktr. 1.11.33, postmester ved Gentofte postkontor 1.11.46 (4. lkl. fra 1.4.54).
45. **Langhoff, Svend Erik Børge**, overkonstruktør, f.1.1.04. Tegner 1.5.37, konstruktør III 1.5.39, konstruktør II 1.5.42, konstruktør I 1.4.45, overkonstruktør ved post- og telegrafvæsenets værksteder 1.12.48 (4. lkl. fra 1.4.54).
46. **Hansen, Valdemar**, R\*, postmester, f.30.1.93. I postv. 1.3.10, fagp. 68.13, ass. 1.2.18, fagp.II 50.23, oass. 1.4.35, ktr. 1.8.42, postmester i Nykøbing Sjælland 1.2.52 (4. lkl. fra 1.4.54).
47. **Westphal, Otto Christian Franz**, postinspektør, f.20.5.08. Indtrådt 1.9.30, fagp. 91.33, ass. 1.9.36, fagp.II 57.39, oass. 1.7.45, ktr. 1.3.50, postinspektør i 4. distrikt (Ålborg) 1.5.54.
48. **Veiro, Karl Henrik**, cand. polyt., telegrafingeniør af 2. grad, f.17.6.15. Tegner 1.11.49, telegrafingeniør III 1.11.51, telegrafingeniør II 1.7.54 (kabelingeniørstjenesten).
49. **Jakobsen, Aage Jakob Frederik**, postmester, f.15.10.97. I postv. 1.10.13, fagp. 88.16, ass. 1.10.19, fagp.II 57.24, oass. 1.9.37, ktr. 1.4.44, overkontrollør 1.6.47, postmester i Nakskov 1.10.54.
50. **Hangel, Jens Jørgen**, postmester, f.6.5.98. I postv. 1.10.14, fagp. 95.17, ass. 1.10.20, fagp.II 46.23, oass. 1.2.36, ktr. 1.7.43, overkontrollør 1.9.47, postmester i Middelfart 1.1.55.
51. **Nedergaard, Niels Pedersen**, postmester, f.11.1.96. I postv. 1.10.13, fagp. 94.16, ass. 1.10.19, fagp.II 53.24, oass. 1.5.36, ktr. 1.4.44, postmester ved Søborg postkontor 1.1.55.
52. **Larsen, Thorvald Fryling**, postinspektør, f.6.2.14. Indtrådt 1.9.30, fagp. 69.33, ass. 1.3.38, fagp.II 57.40, fuldmægtig i gdir. 1.4.47, ekspeditionsskretær 1.3.51, postinspektør i 2. distrikt (Fredencia) 1.6.55.
53. **Christensen, Johan Peter**, postmester, f.23.11.96. I postv. 1.10.15, fagp. 86.19, ass. 1.10.21, fagp.II 60.26, fuldmægtig i

gdir. 1.5.36, postmester ved toldpostkontoret i København 1.6.55.

54. **Nielsen, Emil Edvard**, postmester, f.4.8.97. I postv. 1.10.14, fagp. 70.17, ass. 1.10.20, fagp.II 50.29, oass. 1.4.39, ktr. 1.11.46, postmester i Ringkøbing 1.6.55.
55. **Hvidberg, Niels Karl Kristian**, postinspektør, f.22.9.11. Indtrådt 1.9.30, fagp. 82.33, ass. 1.9.36, fagp.II 59.39, oass. 1.6.45, fuldmægtig i gdir. 1.7.49, postinspektør i 1. distrikt (Kbhavn) 1.7.55.
56. **Neubauer, Walther Bjarne Andreas**, postmester, f.13.5.98. I postv. 1.10.14, fagp. 77.17, ass. 1.10.20, fagp.II 49.26, oass. 1.12.38, ktr. 1.9.45, postforvalter ved postekspedition Ålborg 3 1.3.48, postmester i Thisted 1.9.55.
57. **Møllgaard, Oskar**, postmester, f.31.10.00. I tgrafv. 1.9.17, fagp. 90.18, ass. 1.9.23, prøve i postfagene 55.30, fagp.II 61.32, oass. 1.5.41, ktr. 1.4.46, overkontrollør 1.7.49, postmester ved Glostrup postkontor 1.10.55.
58. **Thomsen, Axel Thorkild**, postmester, f.5.2.99. I tgrafv. 30.3.15, fagp. 81.19, ass. 1.5.22, prøve i postfagene 53.29, fagp.II 58.32, oass. 1.11.39, ktr. 1.4.46, postmester i Nykøbing M. 1.2.56.
59. **Steenen, Knud**, telegrafbestyrer, f.28.2.02. I tgrafv. 1.5.19, fagp. 113.21, ass. 1.5.25, prøve i postfagene 59.30, fagp.II 59.34, oass. 1.5.37, ktr. 1.7.43, stationsleder 1.1.47, telegrafbestyrer i Ålborg 1.7.56.
60. **Nielsen, Morten Alex Toftgaard**, postinspektør, f.26.12.04. I tgrafv. 17.5.20, fagp. 91.22, ass. 1.6.26, prøve i postfagene 53.31, fagp.II 60.34, oass. 1.4.43, fuldmægtig i gdir. 1.10.45, ekspeditionsskretær 1.3.51, postinspektør ved overpostmesterembedet 1.11.56.
61. **Dahl, Rasmus Kristian Sørensen**, postmester, f.17.4.04. I tgrafv. 16.8.20, fagp. 119.23, ass. 1.9.26, prøve i postfagene 58.32, fagp.II 64.35, oass. 1.6.42, ktr. 1.5.48, overkontrollør 1.9.53, postmester i Silkeborg 1.5.57.
62. **Nielsen, Niels Enevold**, postmester, f.7.4.99. I postv. 1.3.17, fagp. 76.20, ass. 1.3.23, fagp.II 54.30, oass. 1.2.41, ktr. 1.2.47, postmester ved Valby postkontor 1.5.57.
63. **Blaase, Johan Robert**, post- og telegrafkasserer, f.16.4.99. I postv. 1.10.15, fagp. 85.19, ass. 1.10.21, fagp.II 58.30, oass. 1.3.39, ktr. 1.4.46, post- og telegrafkasserer i 4. lkl. i Århus 1.7.57.
64. **Pedersen, Svend Aage Johannes Dalby**, postmester, f.5.3.03. I tgrafv. 16.8.19, fagp. 79.21, ass. 1.9.25, prøve i postfagene 51.32, fagp.II 59.35, oass. 1.10.42, ktr. 1.3.47, overkontrollør 1.9.51, postmester i Vordingborg 1.10.57.
65. **Larsen, Johannes**, post- og telegrafkasserer, f.7.2.98. I postv. 1.10.14, fagp. 64.17, ass. 1.10.20, fagp.II 54.27, oass. 1.9.39, ktr. 1.11.48, bogholder 1.8.55, post- og telegrafkasserer i 4. lkl. i Kbhavn (Vesterbro postkontor) 1.10.57.

Uden for nummer:

**Bech, Nikolaj Kristian Isted**, cand. polyt., telegrafingeniør af 2. grad, f.4.12.13. Indtrådt 1.9.32, fagp. 101.35, ass. 1.9.38, fagp.II 62.41, telegrafingeniør III 1.6.47, telegrafingeniør II 1.4.50 (3. ingeniørdistrikt), uden for nummer 1.1.51.

## 5. lønningsklasse.

- Gunge, Arne Nikolaj Pedersen**, cand. jur., kaptajn, R\*, postmester, f.19.12.88. I postv. 1.10.06, fagp. 87.11, ass. 1.5.14, fagp.II 47.18 (u.f.nr. 16.6.27—29.2.28), sekretær i gdir. 1.7.28, ktr. 1.10.34, postmester i Gråsten 1.11.39.
- Hansen, Niels Emil**, postmester, f.7.8.90. I postv. 1.10.05, fagp. 93.10, ass. 1.1.16, ktr.II 1.1.30, ktr. 1.11.32, postmester ved postvæsenets oplysningskontor og returpostkontoret 1.5.40.
- Bjørnow, Ejnar Frants Christensen**, cand. jur., R\*, D.M., telegrafbestyrer, f.23.12.92. I tgrafv. 22.5.08, fagp. 82 $\frac{1}{2}$ .10, ass. 1.1.18, telegrafbestyrer ved hoftelegrafkontoret 1.4.28 (5. lkl. fra 1.4.42).
- Sørensen, Knud Herman**, overkontrollør, f.8.11.92. I tgrafv. 1.9.08, fagp. 85 $\frac{1}{2}$ .10 (u.f.nr. 1.3.11—31.8.12), ass. 1.12.17, ktr.II 1.8.26, ktr.I 1.5.30, overkontrollør i Kbhavn(htg.) 1.4.42.
- Petersen, Erik Magnus**, post- og telegrafkasserer, f.23.8.88. I postv. 1.7.06, fagp. 57.10, ass. 1.5.14, fagp.II 52.18, oass. 1.4.32, ktr. 1.4.39, post- og telegrafkasserer i Svendborg 1.11.43.
- Nielsen, Jørgen Aage**, stationsleder, f.26.2.94. I tgrafv. 28.7.10, fagp. 89.13, ass. 1.3.19, oass. 1.1.32, ktr. 1.5.37, stationsleder i Århus T. (forstærkerafdelingen) 1.4.44.

9. **Poulsen, Aage Spangsborg**, postmester, f.9.11.89. I postv. 1.9.04, fagp. 86.08, ass. 1.12.14, fagp.II 56.22, ktr.II 1.9.30, ktr. 1.6.32, postmester i Tåstrup 1.9.45.
10. **Carl, Hans Peter Cornelius**, post- og telegrafkasserer, f. 17.7.91. I tysk posttjeneste 6.8.07, assistenteksamen 9.9.11, etatsm. ans. som ass. 1.4.18 (overgået i dansk posttjeneste 20.5.20), oass. 1.7.31, ktr. 1.8.42, post- og telegrafkasserer i Sbjerg 1.9.45.
12. **Poulsen, Hans Thue Georg**, overkontrolør, f.1.6.97. I tgraffv. 2.1.14, fagp. 95.14, ass. 1.1.20, prøve i postfagene 47.29, oass. 1.12.32, ktr. 1.10.41, overkontrolør i Århus T. 1.2.46.
13. **Theisler, Svend Poul Gunnar**, R\*, overkontrolør, f.19.12.89. I postv. 5.3.07, fagp. 70.11, ass. 1.5.15, fagp.II 49.21, oass. 1.7.31, ktr. 1.6.37, bogholder 1.4.46, overkontrolør i postgirokontoret 1.9.48.
14. **Steiness, Søren Vilhelm**, post- og telegrafkasserer, f.29.11.90. I postv. 1.8.06, fagp. 56.10, ass. 1.12.15, oass. 1.7.31, ktr. 1.7.37, post- og telegrafkasserer i Fredericia 1.4.46.
15. **Bjørn, Einer Theodor**, blanketforvalter, f.31.8.94. I postv. 1.4.11, fagp. 83.14, ass. 1.9.19, oass. 1.10.34, ktr. 1.6.40, blanketforvalter i generaldirektoratet (blanketdepotet) 1.4.46.
16. **Rokkjær, Ole Steffensen Nielsen**, R\*, postmester, f.17.7.92. I postv. 15.9.08, fagp. 84.12, ass. 1.8.17, fagp.II 50.20, oass. 1.11.31, ktr. 1.12.38, postmester i Lemvig 1.11.46.
17. **Hansen, Laurits Diderik**, postmester, f.29.10.93. I postv. 1.10.10, fagp. 93.14, ass. 1.11.18, fagp.II 66.25, oass. 1.7.31, ktr. 1.5.36, postmester i Padborg 1.1.47.
18. **Rasmussen, Hans Kristian**, overkontrolør, f.30.8.93. I tgraffv. 3.8.09, fagp. 68.11, ass. 1.9.18, ktr.II 1.5.26, ktr. 1.11.32, overkontrolør i Kbhavn(htg.) 1.3.47.
19. **Stuhr, Vilhelm Frederik**, R\*, telegrafbestyrer, f.22.5.94. I tgraffv. 12.8.10, fagp. 78.13, ass. 1.6.19 (u.f.nr. 1.2.25—31.1.26), ktr.II 1.10.30, telegrafbestyrer ved Blåvand radiotelegrafkontor 1.4.38 (5. kl. fra 1.4.47).
20. **Stensen, Otto**, stationsleder, f.31.5.96. I tgraffv. 1.9.12, fagp. 90.13, ass. 1.10.19, oass. 1.5.36, ktr. 1.4.44, stationsleder i Kbhavn (htg.) 1.4.47.
21. **Grand, Henry Munck**, bestyrer, f.21.5.92. Monter I 1.11.25, overmonter 1.5.28, mekaniker 1.7.31, bestyrer af Københavns radiofonistation (Herstedvester) 1.5.34 (6. kl. fra 1.4.45 og 5. kl. fra 1.4.47).
22. **Holm, Aage Christian**, post- og telegrafkasserer, f.15.2.92. I postv. 15.9.09, fagp. 64.13, ass. 1.3.17, fagp.II 48.21, oass. 1.10.34, ktr. 1.5.42, post- og telegrafkasserer i Kolding 1.5.47.
23. **Madsen, Hans Alfred**, R\*, postmester, f.26.8.88. I postv. 1.10.04, fagp. 64.07, ass. 1.11.13, oass. 1.7.31, ktr. 1.3.35, postmester ved indleveringspostkontor 6 1.2.48.
25. **Bergreen, Hans Kristian Niels Valdemar**, R\*, postmester, f.24.7.92. I postv. 25.10.07, fagp. 85.11, ass. 1.8.17, oass. 1.10.31, ktr. 1.12.38, postmester i Skjern 1.3.48.
26. **Pilgaard, Edvard Kristensen**, R\*, postmester, f.6.3.90. I postv. 15.9.08, fagp. 84.12, ass. 1.10.15, fagp.II 39.19, oass. 1.10.31, ktr. 1.12.38, postmester i Års 1.4.48.
27. **Holst-Christensen, Holger**, løjtnant, R\*, overkontrolør, f. 13.11.90. I postv. 15.9.08, fagp. 82.12, ass. 1.12.15 (u.f.nr. 1.9—30.9.19), fagp.II 49.20, oass. 1.11.31, ktr. 1.5.41, overkontrolør ved post- og telegrafvesenets værksteder 1.4.48.
28. **Alkjær, Christen Andersen**, overkontrolør, f.21.6.91. I postv. 1.3.10, fagp. 96.13, ass. 1.3.17, fagp.II 57.20, oass. 1.12.32, ktr. 1.5.41, overkontrolør i postgirokontoret 1.4.48.
29. **Lodberg, Otto Christensen**, stationsleder, f.21.11.97. I tgraffv. 1.10.14, fagp. 95.16, ass. 1.10.20, prøve i postfagene 43.29, fagp.II 44.31, oass. 1.2.34, ktr. 1.5.42, stationsleder i Sønderborg 1.4.48.
30. **Holk, Marius Christiansen**, post- og telegrafkasserer, f.2.5.94. I postv. 1.4.11, fagp. 76.14, ass. 1.6.19, fagp.II 41.24, oass. 1.10.35, ktr. 1.4.43, post- og telegrafkasserer i Viborg 1.4.48.
31. **Jensen, Ove Alfred**, bogholder, f.22.9.96. I postv. 1.10.13, fagp. 96.16, ass. 1.10.19, fagp.II 54.27, oass. 1.10.34, ktr. 1.6.43, bogholder i postgirokontoret 1.10.48.
32. **Klottrup, Svend Peter Ravn**, R\*, postmester, f.13.2.91. I postv. 15.9.08, fagp. 97.12, ass. 1.3.16, fagp.II 63.18, oass. 1.7.31, ktr. 1.10.35, postmester i Bradstrup 1.7.41, postmester i Vejen 1.12.48.
33. **Kliim, Albert Edvard**, R\*, postmester, f.23.7.89. I postv. 8.5.05, fagp. 68.09, ass. 1.8.14, fagp.II 43.21, oass. 1.7.31, ktr. 1.8.35, postmester ved indleveringspostkontor 2 1.2.49.
34. **Linder, Bjarke Gustav**, cand. jur., ekspeditionssekretær i generaldirektoratet, f.19.5.00. I tgraffv. 1.9.16, fagp. 92.17, ass. 1.9.22, prøve i postfagene 49.33, fagp.II 63.35, sekretær i gdir. 1.3.37, fuldmægtig i gdir. 1.4.42, ekspeditionssekretær i generaldirektoratet (revisionskontoret) 1.3.49.
35. **Nielsen, Carl Christian Vagner**, post- og telegrafkasserer, f. 14.12.93. I postv. 1.3.10, fagp. 82.13, ass. 1.1.19, fagp.II 59.23, oass. 1.10.34, ktr. 1.6.41, post- og telegrafkasserer i Roskilde 1.4.49.
36. **Nielsen, Ejner Vilhelm**, stationsleder, f.17.7.98. I tgraffv. 1.2.15, fagp. 86.15, ass. 1.2.21, prøve i postfagene 39.30, fagp.II 38.32, oass. 1.5.36, ktr. 1.2.43, stationsleder i Åbenrå 1.4.49.
37. **Olesen, Axel Carl Tranderup**, inventarforvalter, f.3.9.97. I postv. 1.10.13, fagp. 82.16, ass. 1.10.19, fagp.II 51.25, oass. 1.12.36, ktr. 1.12.43, inventarforvalter på overpostmesterens kontor 1.4.49.
38. **Okdahl, Hans Johannes Martin**, bogholder, f.14.10.93. I postv. 1.4.11, fagp. 72.14, ass. 1.11.18, fagp.II 52.21, oass. 1.8.35, ktr. 1.4.44, bogholder i postgirokontoret 1.4.49.
40. **Poulsen, Thomas Christian**, postmester, f.26.9.97. I postv. 1.10.13, fagp. 83.16, ass. 1.10.19, fagp.II 56.23, oass. 1.7.38, ktr. 1.2.45, bogholder 1.4.49, postmester ved Kastrup postkontor 1.9.53.
41. **Sørensen, Marius**, R\*, postmester, f.15.3.90. I postv. 1.3.08, fagp. 64.12, ass. 1.5.15, postmester ved København lufthavn postkontor 1.4.39 (6. kl. fra 1.4.46 og 5. kl. fra 1.4.49).
42. **Hansen, Niels Ove**, postmester, f.30.5.91. I postv. 20.2.07, fagp. 95.11, ass. 1.6.16, oass. 1.7.31, ktr. 1.11.36, postmester ved indleveringspostkontor 1 1.5.49.
43. **Christensen, Carl Reinhardt**, post- og telegrafkasserer, f. 22.10.94. I postv. 1.4.11, fagp. 88.14, ass. 1.10.19, fagp.II 53.24, oass. 1.5.35, ktr. 1.9.42, post- og telegrafkasserer i Randers 1.9.49.
44. **Michelsen, Hans Peter**, R\*, postmester, f.24.4.94. I tgraffv. 12.4.10, fagp. 90.13, ass. 1.5.19, prøve i postfagene 50.30, fagp.II 50.32, oass. 1.1.34, ktr. 1.4.39, postmester i Korsør 1.10.49.
45. **Beltøft, Carl**, overkontrolør, f.25.11.03. I tgraffv. 15.5.19, fagp. 107.21, ass. 1.6.25, prøve i postfagene 57.31, fagp.II 54.33, oass. 1.2.41, ktr. 1.5.43, overkontrolør i Århus 1.10.49.
46. **Graversen, Aksel**, postforvalter, f.18.4.93. I postv. 15.9.09, fagp. 72.13, ass. 1.5.18, fagp.II 37.24, oass. 1.7.34, ktr. 1.5.42, postforvalter ved postekspedition Århus 1 1.2.50.
47. **Andersen, Karlo**, overkontrolør, f.20.1.03. I tgraffv. 15.5.19, fagp. 93.21, ass. 1.6.25, prøve i postfagene 53.32, fagp.II 56.35, oass. 1.4.43, ktr. 1.4.46, overkontrolør i Kbhavn 1.3.50.
48. **Berg, Carl Christian Viktor Jakob**, postmester, f.30.10.89. I postv. 1.5.06, fagp. 63.10, ass. 1.5.15, oass. 1.7.31, ktr. 1.8.37, postmester ved indleveringspostkontor 21 1.6.49 (5. kl. fra 1.4.50).
49. **Hansen, Mourits Christian**, stationsleder, f.20.7.91. I tgraffv. 17.10.07, fagp. 76.09 (u.f.nr. 1.7.14—30.6.15), ass. 1.8.16, oass. 1.10.34, ktr. 1.10.42, stationsleder i Odense T. 1.4.50.
50. **Madsen, Niels Andreas Mosgaard**, overkontrolør, f.3.3.04. I postv. 1.9.20 (ude af postv. 1.4.21—31.10.22), fagp. 77.25, ass. 1.4.28, fagp.II 58.35, oass. 1.9.43, ktr. 1.11.46, overkontrolør i Kbhavn 1.9.50.
51. **Hansen, Carl Holten**, overkontrolør, f.11.10.02. I postv. 1.9.18, fagp. 87.21, ass. 1.9.24, fagp.II 55.30, oass. 1.2.41, ktr. 1.2.47, overkontrolør i Odense 1.2.51.
52. **Hansen, Viktor Edvard**, postmester, f.28.8.92. I postv. 15.9.08, fagp. 73.12, ass. 1.9.17, fagp.II 45.21, oass. 1.9.33, ktr. 1.1.41, postmester i Brønderslev 1.3.51.
53. **Büchler, Paul Alexander Henrik**, stationsleder, f.27.8.95. I tgraffv. 1.9.13, fagp. 60.14, ass. 1.10.19, prøve i postfagene 47.30, fagp.II 37.32, oass. 1.7.33, ktr. 1.7.40, stationsleder i Ålborg T. 1.4.51.
54. **Evers-Nielsen, Karl Theodor Julius**, overkontrolør, f.3.12.90. I tgraffv. 21.1.11, fagp. 64.11, ass. 1.1.16, oass. 1.4.34, ktr. 1.7.45, overkontrolør i Kbhavn R. 1.4.51.
56. **Henriksen, Karl Marius**, overkontrolør, f.20.11.01. I postv. 1.9.18, fagp. 89.21, ass. 1.9.24, fagp.II 58.28, oass. 1.5.41, ktr. 1.4.48, overkontrolør i Kolding 1.10.51.
57. **Christensen, Aage Hans Christian**, cand. polit., ekspeditionssekretær i generaldirektoratet, f.15.5.02. I tgraffv. 16.8.20, fagp. 106.23 (u.f.nr. 1.9.23—31.10.24), ass. 1.1.28, prøve i postfagene 49.33, sekretær i gdir. 1.6.34, fagp.II 54.38, fuldmægtig i gdir. 1.11.42, ekspeditionssekretær i generaldirektoratet (bogholderikontoret) 1.12.51.
58. **Hansen, Alfred Johannes**, postmester, f.8.3.91. I postv. 1.9.07, fagp. 78.11, ass. 1.4.16, fagp.II 52.19, oass. 1.7.31, ktr. 1.2.38, postmester ved indleveringspostkontor 23 1.2.52.
59. **Egense, Frederik Hansen**, løjtnant, postmester, f.5.9.92. I postv. 15.9.08, fagp. 83.12, ass. 1.10.17, oass. 1.6.32, ktr. 1.10.39, postmester i Skanderborg 1.2.52.



60. **Jacobsen, Rasmus**, postmester, f.17.3.92. I postv. som postbud 1.6.17, fagp. 94.23, ass. 1.4.24, fagp.II 55.26, oass. 1.10.34, ktr. 1.12.43, postmester i Haslev 1.2.52.
61. **Munch, Anna Metha**, frk., overkontrolør, f.9.5.92. I tgrafv. 1.9.10, fagp. 103.11, ass. 1.6.17, ass. 1.5.32, ktr. 1.1.41, overkontrolør i generaldirektoratet (revisionskontor) 1.4.52.
62. **Tønnesen, Jakob**, løjtnant, postmester, f.16.5.96. I tgrafv. 5.12.12, fagp. 84.15, ass. 1.11.19, prøve i postfagene 58.31, fagp.II 46.34, oass. 1.5.37, ktr. 1.3.44, postmester i Skagen 1.4.52.
63. **Hansen, Peder Richard**, stationsleder, f.18.8.91. I tgrafv. 7.9.09, fagp. 62.10, ass. 1.9.16, oass. 1.5.34, ktr. 1.4.45, stationsleder i Svendborg 1.4.52.
64. **Marcher, Aage Hansen**, postforvalter, f.21.5.97. I postv. 1.10.13, fagp. 76.16, ass. 1.10.19, ass. 1.3.38, ktr. 1.4.45, postforvalter ved Århus avispostekspedition 1.4.52.
65. **Lauridsen, Knud Frederik Fejerskov**, løjtnant, postmester, f.11.10.93. I postv. 15.9.09, fagp. 71.13, ass. 1.11.18, fagp.II 36.22, oass. 1.10.34, ktr. 1.4.43, postmester ved indleveringspostkontor 9 1.2.53.
66. **Winther, Aage Bernt**, overkontrolør, f.18.10.98. I tgrafv. 1.2.15, fagp. 80.16, ass. 1.2.21 (u.f.nr. 1.5.22—31.1.23\*), prøve i postfagene 45.29, fagp.II 50.33, oass. 1.1.40, ktr. 1.4.46, overkontrolør i kabelingeniørtjenesten 1.4.53.
67. **Svendsen, Niels Richard**, overkonstruktør, f.5.11.04. Tegner 1.5.39, konstruktør III 1.5.40, konstruktør II 1.4.43, konstruktør I 1.4.46, overkonstruktør i generaldirektoratet (3. teknisk kontor) 1.4.53.
68. **Munch, Karl Ejnar**, postmester, f.28.9.93. I postv. 1.10.10, fagp. 71.14, ass. 1.10.18, fagp.II 46.22, oass. 1.10.35, ktr. 1.4.43, postmester i Assens 1.5.53.
69. **Lenov, Johannes Laurits Rasmus**, post- og telegrafkasserer, f.7.4.96. I postv. 1.10.12, fagp. 60.15, ass. 1.10.19, fagp.II 41.24, oass. 1.10.37, ktr. 1.11.45, post- og telegrafkasserer i Ålborg 1.5.53.
70. **Bjerregaard, Rasmus Peter Jensen**, postmester, f.10.5.96. I postv. 1.10.12, fagp. 84.15, ass. 1.10.19, fagp.II 44.23, oass 1.5.37, ktr. 1.4.44, postmester i Struer 1.7.53.
71. **Madsen, Hans Nielsen**, postmester, f.12.11.96. I postv. 1.10.13, fagp. 78.16, ass. 1.10.19, fagp.II 36.28, oass. 1.11.37, ktr. 1.9.44, postmester i Grindsted 1.9.53.
72. **Møller, Hans Nøhr**, overkontrolør, f.3.2.04. I postv. 1.4.20, fagp. 77.23, ass. 1.4.26, fagp.II 52.35, oass. 1.2.44, ktr. 1.2.52 overkontrolør i Kbhavn 1.9.53.
73. **Andersen, Leo Harald Daniel**, bogholder, f.29.12.95. I postv. 1.10.12, fagp. 82.15, ass. 1.10.19, oass. 1.11.37, ktr. 1.4.46, bogholder i postgironkontoret 1.10.53.
74. **Herold, Anton Christian**, postmester, f.7.12.96. I postv. 1.10.14, fagp. 64.17, ass. 1.10.20, fagp.II 41.29, oass. 1.4.39, postmester i Toflund, 1.2.46 (6. lkl. fra 1.4.50), postmester i Nordby Fano 1.10.53.
75. **Andersson, Gerda Ulrikka**, frk., statsaut. translatør i fransk, ekspeditionssekretær i generaldirektoratet, f.14.11.14. Indtrådt 1.9.34, fagp. 105.37, ass. 1.9.40, fagp.II 62.43, oass. 1.9.50, fuldmægtig i gdir. 1.4.51, ekspeditionssekretær i generaldirektoratet (3. ekspeditionskontor) 1.10.53.
76. **Kjeldmand, Søren Julius Robert**, løjtnant, postmester, f. 1.7.93. I postv. 1.4.11, fagp. 89.17, ass. 1.7.18, fagp.II 53.22, oass. 1.4.35, ktr. 1.12.43, postmester ved indleveringspostkontor 11 1.12.53.
77. **Grandjean-Rasmussen, Svend Aage Ole Ludvig**, cand. jur., post- og telegrafkasserer, f.24.6.96. I postv. 1.10.12, fagp. 96.15 (u.f.nr. 15.11.16—14.7.17), ass. 1.10.19, sekretær i gdir. 1.7.24, fuldmægtig i gdir. 1.10.33, post- og telegrafkasserer i generaldirektoratet 1.2.54.
78. **Ahrnell, Louis Arnold**, oberstløjtnant, R\*, postmester, f. 15.9.95. I postv. 1.10.12, fagp. 89.15, ass. 1.10.19, fagp.II 54.26, oass. 1.12.36, ktr. 1.12.42, postmester ved indleveringspostkontor 10 1.2.54.
79. **Christiansen, Viggo**, telegrafbestyrer, f.27.5.00. I tgrafv. 1.9.16, fagp. 87.17, ass. 1.9.22, prøve i postfagene 57.29, fagp.II 48.33, oass. 1.10.40, ktr. 1.4.46, telegrafbestyrer i Kolding 1.2.54.
80. **Struve, Anders Emil**, ekspeditionssekretær i generaldirektoratet, f.14.9.12. Indtrådt 1.9.31, fagp. 81.34, ass. 1.9.37, fagp.II 59.41, oass. 1.4.47, fuldmægtig i gdir. 1.7.50, ekspeditionssekretær i generaldirektoratet (1. ekspeditionskontor) 1.2.54.
81. **Villadsen, Villads**, løjtnant, kgl. translatør i fransk, R\*, postmester, f.13.1.88. I postv. 1.11.03, fagp. 72.07, ass. 1.5.13, ktr.II 1.11.29, ktr. 1.11.32, postmester ved indleveringspostkontor 19 1.3.43 (5. lkl. fra 1.4.54).
82. **Willemann, Johan Fribert**, postmester, f.24.3.89. I postv. 1.8.05, fagp. 63.09, ass. 1.5.14, oass. 1.7.31, ktr. 1.5.36, postmester ved Virum postkontor 1.4.47 (5. lkl. fra 1.4.54).
83. **Reenberg, Carl Johan**, postmester, f.12.2.91. I postv. 15.9.08, fagp. 74.12, ass. 1.3.16, fagp.II 50.21, oass. 1.9.32, ktr. 1.5.42, postmester ved Herlev postkontor 1.8.48 (5. lkl. fra 1.4.54).
84. **Nielsen, Anders Einar**, overkontrolør, f.21.12.95. I tgrafv. 1.9.12, fagp. 76.13, ass. 1.10.19, oass. 1.5.36, ktr. 1.4.45, overkontrolør ved Lyngby radiotelegrafkontor 1.4.54.
85. **Hvas, Emil**, overkontrolør, f.19.8.03. I tgrafv. 15.5.19, fagp. 97.21, ass. 1.6.25, prøve i postfagene 58.33, fagp.II 50.38, oass. 1.2.42, ktr. 1.9.48, overkontrolør i Kbhavn (rtf.) 1.4.54.
86. **Led, Erling**, overtelegrafmester, f.20.6.11. Maskinist 1.1.42, maskinmester II 1.4.47, telegrafmester I 1.4.50, overtelegrafmester 1.4.54 (1. ingeniørdistrikt).
87. **Møller, Wilfred Bjerrum**, overkontrolør, f.7.5.14. Indtrådt 1.9.30, fagp. 92.33, ass. 1.6.38, fagp.II 61.41, oass. 1.11.45, fuldmægtig i gdir. 1.7.50, overkontrolør i Kbhavn 1.5.54.
88. **Røgilds, Anker**, overtelegrafmester, f.30.10.08. Konstruktør III 1.5.42, konstruktør II 1.4.46, telegrafmester II 1.7.47, telegrafmester I 1.1.52, overtelegrafmester 1.5.54 (2. ingeniørdistrikt).
89. **Bjerregaard, Karl Peter**, overkontrolør, f.28.7.12. Indtrådt 1.9.30, fagp. 74.33, ass. 1.9.36, fagp.II 50.41, oass. 1.4.47, ktr. 1.2.52, overkontrolør i Kbhavn 1.5.54.
90. **Nielsen, Aage Christian**, postmester, f.8.8.94. I postv. 1.10.10, fagp. 80.14, ass. 1.9.19, fagp.II 47.26, oass. 1.8.35, postmester i Hurup Thy 1.11.44, postmester i Frederikssund 1.6.54.
91. **Christensen, Henning**, overkontrolør, f.18.11.03. I tgrafv. 1.12.19, fagp. 90.22, ass. 1.12.25, prøve i postfagene 45.31, fagp.II 57.34, oass. 1.9.43, ktr. 1.11.51, overkontrolør i Kbhavn (rtf.) 1.6.54.
92. **Knudsen, Svend**, løjtnant, overkontrolør, f.8.7.02. I tgrafv. 1.9.18, fagp. 98.19, ass. 1.9.24, prøve i postfagene 55.32, fagp.II 57.34, oass. 1.5.38, ktr. 1.4.44, stationsleder 1.9.54, overkontrolør 1.7.57 (telegraflaboratoriet).
93. **Norlin, Knud Ernst**, post- og telegrafkasserer, f.25.11.94. I postv. 1.10.12, fagp. 87.15, ass. 1.10.19, fagp.II 46.28, oass. 1.3.37, ktr. 1.9.45, post- og telegrafkasserer i Kbhavn (Købmagergade postkontor) 1.9.54.
94. **Møller, Hugo**, overkontrolør, f.31.3.08. I postv. 1.9.24, fagp. 86.27, ass. 1.9.30, fagp.II 55.37, oass. 1.3.45, ktr. 1.11.49, overkontrolør ved jernbanepostkontor 1 1.9.54.
95. **Nielsen, Kai Ejnar**, kableskibsfører, f.8.5.16. Kableskibsfører ved kabelingeniørtjenesten (Korsør) 1.9.54.
96. **Petersen, Hans Christian Thomas**, overtelegrafmester, f. 18.2.04. I tgrafv. 17.5.20, fagp. 106.22, ass. 1.6.26, prøve i postfagene 44.33, fagp.II 51.38, oass. 1.9.42, ktr. 1.4.47, overtelegrafmester ved kabelingeniørtjenesten 1.10.54.
97. **Frederiksen, Svend Egon Dalsgaard**, overkontrolør, f.4.9.14. Indtrådt 1.9.32, fagp. 81.35, ass. 1.10.38, fagp.II 65.41, oass. 1.4.46, ktr. 1.5.50, overkontrolør ved jernbanepostkontor 2 1.10.54.
98. **Jensen, Peter Emil**, postmester, f.3.11.94. I postv. 1.10.12, fagp. 88.15, ass. 1.10.19, fagp.II 47.23, oass. 1.5.36, ktr. 1.10.43, postmester i Nordborg 1.12.49, postmester i Bogense 1.11.54.
99. **Nielsen, Knud Andreas**, løjtnant, overkontrolør, f.18.1.04. I tgrafv. 16.8.20, fagp. 102.23, ass. 1.9.26, prøve i postfagene 53.31, fagp.II 60.36, oass. 1.6.43, ktr. 1.2.49, overkontrolør i Randers 1.11.54.
100. **Andersen, Erik Johannes**, postmester, f.1.8.97. I postv. 1.10.14, fagp. 77.17, ass. 1.10.20, fagp.II 45.25, oass. 1.8.38, ktr. 1.4.46, postmester i Fjerritslev 1.12.54.
101. **Lyager, Hans Nielsen**, materialforvalter, f.17.4.01. I tgrafv. 1.9.17, fagp. 71.18, ass. 1.9.23, prøve i postfagene 50.33, fagp.II 57.36, oass. 1.9.41, ktr. 1.4.46, materialforvalter i generaldirektoratet (materieldepotet) 1.12.54.
102. **Møller, Jørgen Stahlschmidt**, munderingsforvalter, f.23.11.94. I tgrafv. 1.9.11, fagp. 74.12, ass. 1.10.19, oass. 1.5.36, ktr. 1.4.45, munderingsforvalter i generaldirektoratet (munderingsdepotet) 1.1.55.
103. **Jensen, Martin**, overkontrolør, f.2.6.05. I postv. 1.9.24, fagp. 71.27, ass. 1.9.30, fagp.II 48.36, oass. 1.4.45, ktr. 1.10.50, overkontrolør i Horsens 1.2.55.
104. **Wendelboe, Hans Peter**, overkontrolør, f.17.1.12. Indtrådt 1.9.31, fagp. 92.34, ass. 1.9.37, fagp.II 63.41, oass. 1.3.47, ktr. 1.10.53, overkontrolør i Kbhavn 1.2.55.
105. **Jespersen, Gerda Kjerstine**, frk., post- og telegrafkasserer, f.27.11.99. I tgrafv. 1.9.17, fagp. 87.18, ass. 1.9.23, prøve i postfagene 58.30, fagp.II 57.33, oass. 1.11.40, ktr. 1.4.46, post- og telegrafkasserer i Herning 1.4.55.

106. **Nielsen, Harald**, postmester, f.27.6.00. I postv. 1.9.18, fagp. 91.21, ass. 1.9.24, fagp.II 54.28, oass. 1.2.41, ktr. 1.4.47, postmester i Tinglev 1.4.55.
107. **Thjellesen, Ludvig Falck**, cand. phil., løjtnant, overkontrollør, f.8.3.00. I tgrafv. 1.1.18, fagp. 66.18, ass. 1.1.24, oass. 1.4.43, ktr. 1.4.50, overkontrollør i radioingeniørtjenesten 1.4.55.
108. **Knudsen, Poul Richard**, post- og telegrafkasserer, f.20.1.07. I postv. 1.9.24, fagp. 69.27, ass. 1.9.30, fagp.II 43.37, oass. 1.4.47, post- og telegrafkasserer i Thorshavn 1.5.55.
109. **Gjaldbæk, Hans Martin**, postmester, f.27.8.94. I postv. 1.4.11, fagp. 63.14, ass. 1.9.19, fagp.II 52.26, oass. 1.5.36, ktr. 1.4.45, postmester ved indleveringspostkontor 30 1.6.55.
110. **Carstensen, Vilhelm Emil**, cand. polit., ekspeditionssekretær i generaldirektoratet, f.21.5.14. Indtrådt 1.9.32, fagp. 86.35, ass. 1.9.38, fagp.II 54.43, sekretær i gdir. 1.2.51, fuldmægtig i gdir. 1.4.52, ekspeditionssekretær i generaldirektoratet (2. ekspeditionskontor) 1.7.55.
111. **Aaen, Ejgil Christian**, post- og telegrafkasserer, f.30.7.98. I postv. 1.3.17, fagp. 74.20, ass. 1.3.23, fagp.II 51.29, oass. 1.2.41, ktr. 1.4.48, post- og telegrafkasserer i Vejle 1.8.55.
113. **Schmidt, Tage Christian Birke**, postforvalter, f.25.10.01. I postv. 1.9.18, fagp. 76.21, ass. 1.9.24, fagp.II 48.30, oass. 1.9.41, ktr. 1.10.49, postforvalter ved postekspedition Ålborg 3 1.10.55.
114. **Jensen, Henry Werner**, overkontrollør, f.16.8.15. Indtrådt 1.9.31, fagp. 86.34, ass. 1.9.39, fagp.II 56.42, oass. 1.2.47, ktr. 1.10.52, overkontrollør i Ålborg 1.11.55.
115. **Gaarslev, Kaj Magnus Jensen**, postforvalter, f.12.5.99. I tgrafv. 1.9.16, fagp. 81.17, ass. 1.9.22, prøve i postfagene 54.29, fagp.II 55.32, oass. 1.9.41, ktr. 1.7.48, postforvalter ved postekspedition Odense 1 1.1.56.
116. **Jansen, Christian Børge**, overkontrollør, f.5.7.15. Indtrådt 1.9.31, fagp. 79.34, ass. 1.8.39, fagp.II 56.43, oass. 1.9.47, ktr. 1.12.53, overkontrollør i Kbhavn 1.1.56.
117. **Petersen, Julius Avgust Ludvig**, postmester, f.4.7.97. I postv. 1.10.14, fagp. 94.17, ass. 1.10.20, fagp.II 48.23, oass. 1.7.37, ktr. 1.9.46, postmester i Rudkøbing 1.2.56.
118. **Jensen, Axel Peter Lund**, postmester, f.5.8.01. I tgrafv. 1.9.17, fagp. 85.18, ass. 1.9.23, prøve i postfagene 52.33, fagp.II 57.36, oass. 1.5.41, ktr. 1.3.48, postmester i Skærbæk 1.3.56.
119. **Panter, Christen Johan Holmberg**, postmester f.25.2.97. I postv. 1.10.13, fagp. 90.16, ass. 1.10.19, fagp.II 50.23, oass. 1.10.36, ktr. 1.9.45, postmester ved Sydvestkvarterets postkontor 1.4.56.
120. **Hedegaard, Carl Egon**, postmester, f.22.7.98. I tgrafv. 1.5.16, fagp. 92.18, ass. 1.5.22, prøve i postfagene 40.29, fagp.II 38.34, oass. 1.1.40, ktr. 1.4.46, postmester i Odder 1.4.56.
121. **Hyldig, Christian Aage**, værkemester, f.19.1.93. Overmonter 1.7.23, mekaniker 1.7.31, værkstedsformand 1.4.33, værkemester 1.5.42, værkemester i 1.4.48, værkemester i 5. lkl. 1.4.56 (post- og telegrafvæsenets værksteder).
122. **Olesen, Agnete Johanne**, frk., post- og telegrafkasserer, f. 22.9.02. I tgrafv. 2.11.18, fagp. 101.20, ass. 1.12.24, prøve i postfagene 50.31, fagp.II 44.36, oass. 1.10.41, ktr. 1.8.49, post- og telegrafkasserer i 5. lkl. i Haderslev 1.4.56.
123. **Aue, Poul Johannes Øgaard**, overkontrollør, f.22.6.16. Indtrådt 1.9.34, fagp. 88.37, ass. 1.9.40, fagp.II 63.43, oass. 1.11.47, ktr. 1.11.52, overkontrollør i Svendborg 1.4.56.
124. **Ibsen, Holger**, overkontrollør, f.23.8.09. Indtrådt 1.9.30, fagp. 89.33, ass. 1.9.36, fagp.II 50.39, oass. 1.10.46, ktr. 1.4.54, overkontrollør i Kbhavn 1.4.56.
125. **Kristensen, Asger Frederik**, post- og telegrafkasserer, f.8.9.13. Indtrådt 1.9.30, fagp. 74.33, ass. 1.10.37, fagp.II 51.43, oass. 1.4.47, ktr. 1.4.49, post- og telegrafkasserer i 5. lkl. i Nykøbing Fl. 1.6.56.
126. **Christensen, Aksel Ferdinand Blæhr**, postmester, f.12.1.3.97. I postv. 1.10.13, fagp. 60.16, ass. 1.10.19, fagp.II 46.28, oass. 1.12.38, ktr. 1.2.48, postmester ved Holte postkontor 1.9.56.
127. **Skibbyholm, Kay Sigfred**, kgl. translator i fransk, postmester, f.18.10.99. I postv. 1.10.15, fagp. 92.19, ass. 1.10.21 (u.f.nr. 1.5—31.10.24), fagp.II 57.30, oass. 1.9.39, ktr. 1.11.46, postmester ved indleveringspostkontor 20 1.10.56.
128. **Frederiksen, Vagn Vindeballe**, ekspeditionssekretær i generaldirektoratet, f.14.6.17. Indtrådt 1.9.34, fagp. 92.37, ass. 1.7.41, fagp.II 62.44, oass. 1.7.49, fuldmægtig i gdir. 1.4.51, ekspeditionssekretær i generaldirektoratet (5. ekspeditionskontor) 1.12.56.
129. **Nielsen, Carl Børge**, overkontrollør, f.20.3.16. Indtrådt 1.9.35, fagp. 78.38, ass. 1.9.41, fagp.II 51.46, oass. 1.9.51, fuldmægtig i gdir. 1.4.53, overkontrollør i generaldirektoratet (4. ekspeditionskontor) 1.12.56.
130. **Wandschneider, Harry Georg**, postmester, f.21.3.98. I postv. 1.10.14, fagp. 79.17, ass. 1.10.20, fagp.II 36.24, oass. 1.6.38, ktr. 1.7.45, postmester i Kerteminde 1.12.52, postmester i Grenå 1.2.57.
131. **Jensen, Axel Juel**, postmester, f.19.12.03. I tgrafv. 16.8.20, fagp. 104.23, ass. 1.9.26, prøve i postfagene 51.32, fagp.II 52.35, oass. 1.1.43, ktr. 1.11.49, postmester i Vojens 1.2.57.
132. **Nielsen, Svend Aage Jens Peter**, post- og telegrafkasserer, f.21.12.02. I tgrafv. 15.5.19, fagp. 96.21, ass. 1.6.25, prøve i postfagene 51.33, fagp.II 46.38, oass. 1.6.42, ktr. 1.9.48, post- og telegrafkasserer i 5. lkl. i Kbhavn (regnskabskontoret for telegraf og rigstелефон) 1.3.57.
133. **Sestoft, Christian Johannes Partsch Olsen**, postmester, f. 16.9.97. I postv. 1.3.17, fagp. 93.20, ass. 1.3.23, fagp.II 53.27, oass. 1.5.41, ktr. 1.12.48, postmester i Ringe 1.3.57.
134. **Palle, Niels Oluf August Hansen**, postmester, f.25.8.98. I postv. 1.10.14, fagp. 59.17, ass. 1.10.20, fagp.II 47.29, oass. 1.11.39, ktr. 1.6.47, postmester ved indleveringspostkontor 3 1.4.57.
135. **Christensen, Alex Kilian**, overkontrollør, f.4.10.13. Indtrådt 1.9.31, fagp. 91.34, ass. 1.11.37, fagp.II 47.41, oass. 1.3.47, ktr. 1.12.52, overkontrollør i Vejle 1.6.57.
136. **Kristoffersen, Jens Poul**, stationsleder, f.13.1.13. Indtrådt 1.9.30, fagp. 72.33, ass. 1.2.37, fagp.II 52.44, oass. 1.4.48, ktr. 1.4.53, stationsleder i Kbhavn (rtf) 1.6.57.
137. **Jacobsen, Alfred Holger**, stationsleder, f.18.6.15. Indtrådt 1.9.31, fagp. 64.34, ass. 1.7.39, fagp.II 44.44, oass. 1.10.48, ktr. 1.4.55, stationsleder i Esbjerg 1.6.57.
138. **Skaarup, Gerhard**, postmester, f.4.11.98. I postv. 1.10.15, fagp. 83.19, ass. 1.10.21, fagp.II 41.26, oass. 1.11.39, ktr. 1.7.47, postmester i Søre 1.7.57.
139. **Christensen, Arne Ejvind Øhrberg**, stationsleder, f.30.1.04. I tgrafv. 16.8.19, fagp. 77.21, ass. 1.9.25, prøve i postfagene 56.33, fagp.II 62.38, oass. 1.8.42, ktr. 1.2.47, stationsleder i Nykøbing Fl. 1.9.57.
140. **Ejmar, Kjeld**, postmester, f.18.6.98. I postv. 1.10.15, fagp. 74.19, ass. 1.10.21, fagp.II 41.28, oass. 1.6.40, ktr. 1.4.48, postmester i Ribe 1.9.57.
141. **Hedal, Arnold William**, bogholder, f.22.10.03. I tgrafv. 17.5.20, fagp. 90.22, ass. 1.6.26, prøve i postfagene 51.32, fagp.II 62.35, oass. 1.7.43, ktr. 1.4.54, bogholder i postgironkontoret 1.9.57.
142. **Nielsen, Gunnar**, post- og telegrafkasserer, f.6.8.08. I postv. 1.9.24, fagp. 59.27, ass. 1.9.30, fagp.II 38.34, oass. 1.11.44, postmester i Redekro 1.9.53, post- og telegrafkasserer i 5. lkl. i Horsens 1.9.57.
143. **Gambøje, Peter Georg Skriver**, postmester, f.2.9.98. I postv. 1.10.14, fagp. 79.17, ass. 1.10.20, fagp.II 48.25, oass. 1.12.37, ktr. 1.3.46, postmester i Bjerringbro 1.10.57.
144. **Bastholm-Andersen, Einar**, bogholder, f.9.1.99. I postv. 1.10.15, fagp. 91.19, ass. 1.10.21, fagp.II 48.27, oass. 1.2.41, ktr. 1.12.49, bogholder i postgironkontoret 1.10.57.
145. **Jessen, Peter Mortensen**, overkontrollør, f.27.6.16. Indtrådt 1.9.32, fagp. 70.35, ass. 1.7.40, fagp.II 50.45, oass. 1.12.48, ktr. 1.10.53, overkontrollør i Esbjerg 1.10.57.
146. 1 stilling som ekspeditionssekretær i generaldirektoratet er ledig.

## 6. lønningsklasse.

3. **Vej, Kristoffer**, cand. polyt., telegrafingeniør III, f.25.4.92. I tgrafv. 1.10.19, ingeniorass. 1.11.21, telegrafingeniør III 1.4.46 (3. ingeniørdistrikt (Ålborg)).
4. **Bauditz, Christian Ferdinand Wolf Heinrich**, kontrolør, f.5.12.88. I tgrafv. 7.4.08, fagp. 81<sup>11/12</sup>, 10, ass. 1.1.14, ktr.II 1.5.25, ktr. i Ringkøbing 1.7.31, kontrolør i Odense T. 1.9.40.
5. **Lund, Ejner Skjød**, R\*, kontrolør, f.21.12.87. I tgrafv. 3.5.05, fagp. 75.08, ass. 1.1.13, ktr.II 1.5.26, kontrolør i Kbhavn (htg.) 1.7.31.
6. **Moltved, Robert August Frithiof Hansen**, kontrolør, f. 15.11.89. I tgrafv. 19.11.05, fagp. 75.08, ass. 1.12.14, ktr.II 1.5.26, kontrolør i Kbhavn (htg.) 1.2.34.
7. **Bach, Søren Magnus**, kontrolør, f.6.4.88. I postv. 1.10.03, fagp. 66.07, ass. 1.5.13, ktr.II 1.6.30, kontrolør i Kbhavn 1.10.34.
8. **Wichmand, Gustav Julius**, postmester, f.18.11.88. I postv. 22.6.05, fagp. 55.09, ass. 1.5.14, fagp.II 38.18, oass. 1.7.31, ktr. 1.9.35, postmester i Fakse 1.8.42.
9. **Christensen, Johannes Sandbæk**, kontrolør, f.21.3.89. I postv. 1.12.05, fagp. 56.10, ass. 1.5.14, fagp.II 51.18, oass. 1.7.31, ktr. i Thisted 1.10.35, kontrolør i Ålborg 1.4.45.
10. **Mortensen, Harry Peter**, kontrolør, f. 29.10.93. I tgrafv. 1.9.08, fagp. 85.10 (u.f.nr. 1.10.13—31.5.14<sup>9</sup>) og 1.9.16—

- 30.6.17<sup>o</sup>), ass. 1.11.18, oass. 1.7.31, kontrolør i Kbhavn (rtf.) 1.5.36.
11. **Jørgensen, Jørgen Bone Valdemar**, postmester, f.14.91. I postv. 23.7.06, fagp. 81.10, ass. 1.4.16, fagp. II 52.23, oass. 1.7.31, ktr. 1.6.36, postmester i Hammel 1.9.42.
  12. **Klänning, Axel Frederik**, telegrafmester, f.26.3.97. I tgrafv. som tegner 1.10.20, telegrafmester II 1.2.31, telegrafmester I 1.10.34 (ude af post- og tgrafv. 1.4.54—31.3.56), telegrafmester i 6. lkl. 1.4.56 (2. ingeniørdistrikt).
  13. **Holte, Thorvald Jacob**, kontrolør, f.4.7.88. I postv. 1.9.04, fagp. 92.07, ass. 1.8.13, oass. 1.7.31, kontrolør i Kbhavn 1.2.38.
  14. **Kaufmann, Peter Ludvig Martin**, postmester, f.17.8.89. I postv. 1.8.06, fagp. 63.10, ass. 1.9.14, oass. 1.7.31, ktr. 1.2.38, postmester ved indleveringspostkontor 36 1.12.48.
  15. **Johansen, Johan Andreas**, postmester, f.20.4.92. I postv. 15.9.08, fagp. 92.12, ass. 1.5.17, fagp. II 60.21, oass. 1.7.31, ktr. 1.5.38, postmester i Løgstør 1.5.45.
  16. **Petersen, Carl Andreas**, telegrafmester I, f.30.12.91. I tgrafv. 1.9.10, fagp. 74.11, ass. 1.1.17, oass. 1.7.31, ktr. 1.5.38, telegrafmester I 1.4.49 (1. ingeniørdistrikt).
  18. **Jentsch, Willy**, kontrolør, f.13.10.90. I tgrafv. 18.3.07, fagp. 69.10, ass. 1.11.15, oass. 1.7.31, kontrolør i Kbhavn (htg.) 1.4.39.
  19. **Jacobsen, Johannes**, løjtnant, postmester, f.27.5.91. I postv. 1.9.07, fagp. 66.11, ass. 1.6.16, fagp. II 51.21, oass. 1.7.31, ktr. 1.8.39, postmester ved indleveringspostkontor 7 1.6.51.
  20. **Lyng, Peder Madsen**, kontrolør, f.25.11.95. I tgrafv. 26.3.13, fagp. 80.14, ass. 1.10.19, oass. 1.7.31, kontrolør i generaldirektoratet (1. ekspeditionskontor) 1.11.39.
  21. **Bauditz, Frederik August Emil Fürchtgott**, kontrolør, f. 9.9.91. I postv. 15.9.08, fagp. 78.12, ass. 1.10.16, fagp. II 49.24, oass. 1.12.32, ktr. i Kolding 1.11.39, kontrolør i Odense 1.6.44.
  22. **Eye, Sofus Edvard**, postmester, f.1.9.92. I postv. 15.9.08, fagp. 76.12, ass. 1.9.17, fagp. II 37.24, oass. 1.6.33, ktr. 1.11.39, postmester i Præsto 1.7.51.
  23. **Christensen, William Holst**, postmester, f.29.8.91. I postv. 1.9.07, fagp. 61.11, ass. 1.9.16, fagp. II 53.24, oass. 1.7.31, ktr. 1.6.40, postmester ved indleveringspostkontor 31 1.6.51.
  26. **Steenen, Svend**, postmester, f.9.9.91. I postv. 15.9.08, fagp. 71.12, ass. 1.10.16, oass. 1.6.33, ktr. 1.10.40, postmester i Skælskør 1.4.49.
  28. **Kofoed, Hans Peter Ipsen**, postmester, f.17.9.92. I postv. 15.9.08, fagp. 82.12, ass. 1.10.17, fagp. II 56.25, oass. 1.11.31, ktr. 1.5.41, postmester ved indleveringspostkontor 5 1.10.51.
  29. **Aslund, Einar Charles**, statsaut. translator i tysk, kontrolør, f.5.2.92. I postv. 15.9.08, fagp. 100.12, ass. 1.3.17, oass. 1.1.32, ktr. i Kbhavn 1.7.41, kontrolør i generaldirektoratet (revisionskontoret) 1.11.45.
  30. **Esgaard, Valdemar Skov Sørensen**, postmester, f.22.6.89. I postv. 15.9.08, fagp. 60.12, ass. 1.10.15, fagp. II 43.20, oass. 1.12.33, ktr. 1.10.41, postmester i Langå 1.8.49.
  32. **Trærup, Christian Christensen**, løjtnant, postforvalter, f. 12.3.91. I postv. 15.9.08, fagp. 75.12, ass. 1.4.16, fagp. II 40.21, oass. 1.6.33, postforvalter ved Risskov postekspedition (Århus) 1.4.42.
  34. **Stahl, Wilhelm**, kontrolør, f.5.12.92. I tgrafv. 10.12.08, fagp. 100.11, ass. 1.1.18, oass. 1.7.31, kontrolør i Kbhavn (htg.) 1.5.42.
  35. **Larsen, Willy Kristian**, kontrolør, f.14.3.91. I postv. 1.5.07, fagp. 67.11, ass. 1.4.16, oass. 1.4.32, kontrolør i Kbhavn 1.5.42.
  36. **Raff, Holger Vilhelm Emil**, løjtnant, kontrolør, f.22.11.90. I postv. 1.5.07, fagp. 61.11, ass. 1.12.15, oass. 1.4.32, kontrolør i Kbhavn 1.5.42.
  37. **Fjeld, Hans Louis Johannes**, kontrolør, f.2.7.94. I tgrafv. 1.9.11, fagp. 94.12 (u.f.nr. 1.8.18—28.2.19), ass. 1.8.19, oass. 1.12.32, kontrolør i Kbhavn (htg.) 1.5.42.
  38. **Albrektsen, Theodor Emil**, kontrolør, f.14.5.92. I postv. som postbud 1.6.17, fagp. 101.23, ass. 1.4.24, fagp. II 60.26, ass. 1.10.34, kontrolør i Kbhavn 1.9.42.
  39. **Gjærløv-Christensen, Arne Villads**, cand. jur., fuldmægtig i generaldirektoratet, f.22.5.02. I tgrafv. 1.9.18, fagp. 69.19, ass. 1.9.24, prøve i postfagene 48.32, sekretær i gdir. 1.9.33, fagp. II 55.34, fuldmægtig i generaldirektoratet (revisionskontoret) 1.11.42.
  40. **Kou, Jørgen Nielsen**, postmester, f.26.9.92. I postv. 15.9.08, fagp. 63.12, ass. 1.10.17, fagp. II 39.25, oass. 1.12.33, ktr. 1.12.42, postmester i Sakskøbing 1.4.51.
  41. **Pellesson, Cai**, kgl. translator i engelsk, kontrolør, f.6.1.94. I tgrafv. 1.9.10, fagp. 90.11, ass. 1.2.19, oass. 1.10.31, kontrolør i Kbhavn (htg.) 1.1.43.
  42. **Winther, Valdemar Lange**, postmester, f.3.2.94. I postv. 1.10.12, fagp. 96.15, ass. 1.10.19, fagp. II 50.24, oass. 1.10.35, postmester i Løgumkloster 1.1.43, postmester i Stubbekøbing 1.8.50.
  44. **Christensen, Niels Christian Kjærgaard**, postmester, f. 30.8.93. I postv. 1.3.10, fagp. 70.13, ass. 1.9.18, fagp. II 41.24, oass. 1.10.34, ktr. 1.4.43, postmester ved indleveringspostkontor 24 1.5.53.
  45. **Svane, Georg**, postmester, f.23.3.94. I postv. 1.4.11, fagp. 86.14, ass. 1.4.19, fagp. II 49.21, oass. 1.4.35, ktr. 1.4.43, postmester ved Klampenborg postkontor 1.3.53.
  46. **Pedersen, Johan**, postforvalter, f.3.11.94. I postv. 1.4.11, fagp. 78.14, ass. 1.10.19, fagp. II 47.24, oass. 1.11.35, ktr. 1.4.43, postforvalter ved Fruens Bøge postekspedition (Odense) 1.4.53.
  47. **Frier, Søren Jensen**, postmester, f.8.10.93. I postv. 1.4.11, fagp. 68.14, ass. 1.11.18, oass. 1.5.36, ktr. 1.6.43, postmester i Kjellerup 1.5.50.
  48. **Madsen, Frithjof Henry Selmar Steen**, telegrafbestyrer, f. 5.3.96. I tgrafv. 1.2.15, fagp. 84.15, ass. 1.2.21, oass. 1.5.36, ktr. 1.7.43 (u.f.nr. 1.1.—19.4.49<sup>o</sup>), telegrafbestyrer ved Skagen radiotelegrafkontor 1.7.54.
  49. **Rasmussen, Hjalmar Karl**, kontrolør, f.18.4.94. I tgrafv. 12.10.11, fagp. 81.14, ass. 1.5.19, oass. 1.8.33, kontrolør i Kbhavn (htg.) 1.9.43.
  50. **Byriel, Aage Christensen**, postmester, f.22.3.89. I postv. 15.9.08, fagp. 82.12, ass. 1.10.15, postmester i Røde Kro 1.10.33, postmester i Broager 1.9.43.
  52. **Madsen, Anders Christian Frederik Georg**, kontrolør, f. 26.6.94. I postv. 1.10.10, fagp. 76.14, ass. 1.7.19, fagp. II 45.27, oass. 1.8.35, kontrolør på overpostmesterens kontor 1.12.43.
  53. **Christensen, Bernhard Marius**, løjtnant, kontrolør, f.6.12.95. I postv. 1.10.12, fagp. 95.15, ass. 1.10.19, fagp. II 59.27, oass. 1.7.36, kontrolør i Roskilde 1.12.43.
  54. **Baisner, Niels Jessen**, postmester, f.17.4.94. I postv. 1.4.11, fagp. 68.14, ass. 1.5.19, fagp. II 48.25, oass. 1.5.36, ktr. 1.3.44, postmester i Hadsten 1.10.51.
  55. **Møller, Rasmus Johannes Nielsen**, postmester, f.16.6.96. I postv. 1.10.12, fagp. 91.15, ass. 1.10.19, fagp. II 56.26, oass. 1.11.36, ktr. 1.3.44, postmester i Hørsholm 1.2.54.
  56. **Porner, Aage Overgaard**, postmester, f.12.6.93. I postv. 15.9.09, fagp. 54.13, ass. 1.7.18, fagp. II 42.24, oass. 1.10.34, ktr. 1.4.44, postmester ved indleveringspostkontor 13 1.10.53.
  57. **Reese, Wilhelm Friedrich**, konstruktør I, f.22.5.94. Tegner 1.5.29, telegrafmester II 1.9.35, konstruktør II 1.4.37, konstruktør I i 2. ingeniørdistrikt 1.4.44.
  58. **Andreasen, Christen**, postmester, f.20.7.95. I postv. 1.10.12, fagp. 101.15, ass. 1.10.19, fagp. II 55.23, oass. 1.5.36, ktr. 1.4.44, postmester ved indleveringspostkontor 29 1.3.54.
  59. **Sørensen, Otto Christian Voldby**, konstruktør I, f.8.2.99. Tegner 1.5.29, konstruktør II 1.4.39, konstruktør I i 1. ingeniørdistrikt 1.4.44.
  60. **Lehn, Alma Ragnhild Lütchen**, frk., kontrolør, f.5.8.00. I tgrafv. 17.11.16, fagp. 114.19, ass. 1.12.22, prøve i postfagene 62.29, fagp. II 66.34, oass. 1.1.40, kontrolør i Korsør 1.4.44.
  61. **Helleskov, Rasmus**, postmester, f.28.7.95. I postv. 1.10.13, fagp. 85.16, ass. 1.10.19, ass. 1.9.37, ktr. 1.10.44, postmester i Fredensborg 1.10.53.
  62. **Larsen, Kaj Georg**, postmester, f. 2.10.97. I tgrafv. 1.2.15, fagp. 74.15, ass. 1.2.21, prøve i postfagene 41.29, fagp. II 52.30, oass. 1.2.38, ktr. 1.2.45, postmester ved indleveringspostkontor 4 1.12.55.
  63. **Bjørnlund, Sigurd**, postmester, f.5.11.95. I postv. 1.10.13, fagp. 86.16, ass. 1.10.19, fagp. II 46.28, oass. 1.2.38, ktr. 1.4.45, postmester ved indleveringspostkontor 17 1.4.54.
  64. **Morsø, Emanuel Pedersen**, postmester, f.23.11.98. I tgrafv. 1.2.15, fagp. 102.15, ass. 1.2.21, prøve i postfagene 47.29, fagp. II 42.34, oass. 1.6.38, ktr. 1.4.45, postmester i Arden 1.3.54.
  65. **Christensen, Carl Aage**, postforvalter, f.19.7.91. I postv. 15.9.08, fagp. 66.12, ass. 1.8.16, fagp. II 45.21, oass. 1.9.33, postforvalter ved Åbyhøj postekspedition (Århus) 1.5.45.
  66. **Ruth, Frederik Oskar**, postmester, f.24.12.97. I postv. 1.10.14, fagp. 95.17, ass. 1.10.20, fagp. II 52.24, oass. 1.5.38, ktr. 1.5.45, postmester i Skørping 1.11.54.
  67. **Nielsen, Ove**, postmester, f.2.6.93. I postv. 1.4.11, fagp. 99.14, ass. 1.7.18, oass. 1.5.36, postmester i Ørsted 1.10.36, postmester i Hadsund 1.10.45.
  68. **Høvring, Olaf Viggo**, postmester, f.10.1.96. I postv. 1.10.13, fagp. 74.16, ass. 1.10.19, fagp. II 37.27, oass. 1.3.38, ktr. 1.10.45, postmester i Nibe 1.8.52.
  69. **Johansen, Johan Viggo**, postmester, f.21.3.94. I postv. som postbud 1.5.19, fagp. 90.23, ass. 1.6.24, fagp. II 58.31, oass. 1.5.36, ktr. 1.12.45, postmester i Rungsted Kyst 1.2.52.



70. **Fensborg, Karl Julius**, postmester, f.25.6.98. I tgravf. 1.10.14, fagp. 69.15, ass. 1.10.20, prøve i postfagene 50.29, fagp.II 39.31, oass. 1.11.37, ktr. 1.2.46, postmester i Brørup 1.11.52.
72. **Bloch, Sigvald**, kontrolør, f.8.8.98. I tgravf. 1.10.14, fagp. 76.15, ass. 1.10.20, prøve i postfagene 40.29, fagp.II 37.32, oass. 1.3.39, kontrolør i Kbhavn (rtf.) 1.3.46.
73. **Graven, Karen Marie**, fru, kontrolør, f.7.8.88. I tgravf. 2.1.06, fagp. 85.08, ass. 1.9.13, oass. 1.7.31, kontrolør i Fredericia T. 1.4.46.
74. **Frederiksen, Axel Felix**, løjtnant, kontrolør, f.8.12.91. I postv. 1.5.07, fagp. 67.11, ass. 1.1.17, fagp.II 44.22, oass. 1.7.31, kontrolør i postgirokontoret 1.4.46.
75. **Rasmussen, Hjalmar Jørgen Anton Valdemar**, maskinmester I, f.19.7.92. Stationsovermonter 1.8.21, overmonter 1.6.29, maskinmester II 1.7.31, maskinmester I i radioingeniørtjenesten (Skamlebæk radio) 1.4.46.
76. **Nørgaard, Jens Carl Marinus**, kontrolør, f.21.12.92. I tgravf. 10.8.09, fagp. 91.12, ass. 1.1.18, oass. 1.8.33, kontrolør i Kbhavn (htg.) 1.4.46.
77. **Nielsen, Aage**, kontrolør, f.27.8.93. I tgravf. 20.7.10, fagp. 74.13, ass. 1.9.18, oass. 1.1.34, kontrolør i Kbhavn (htg.) 1.4.46.
78. **Hansen, Gunild Marie**, frk., kontrolør, f.25.2.92. I tgravf. 1.9.08, fagp. 85.10, ass. 1.3.17, oass. 1.1.36, kontrolør i Kbhavn (rtf.) 1.4.46.
79. **Winther, Andrea**, frk., kontrolør, f.26.5.96. I tgravf. 1.9.12, fagp. 81.15, ass. 1.11.19, oass. 1.5.36, kontrolør i generaldirektoratet (1. teknisk kontor) 1.4.46.
80. **Leffers, Severine Jørgine**, frk., kontrolør, f.2.2.93. I tgravf. 16.10.08, fagp. 89.11 (u.f.nr. 1.6.—30.11.16<sup>o</sup>), ass. 1.3.18, oass. 1.5.37, kontrolør i Kbhavn (rtf.) 1.4.46.
81. **Reehoff-Petersen, Alfred Oscar**, kontrolør, f.24.2.93. I tgravf. 1.9.08, fagp. 65.10, ass. 1.3.18, oass. 1.5.37, kontrolør i Kbhavn R. 1.4.46.
82. **Stær-Larsen, Julius**, postmester, f.2.10.90. I postv. 15.9.08, fagp. 43.12, ass. 1.11.15, oass. 1.5.37, postmester i Ruds-Vedby 1.2.46 (6. lkl. fra 1.4.46).
83. **Sørensen, Erik Joachim**, postmester, f.14.8.94. I postv. 1.10.13, fagp. 88.16, ass. 1.10.19, fagp.II 49.24, oass. 1.11.37, ktr. 1.4.46, postmester ved indleveringspostkontor 22 1.5.55.
84. **Sørensen, Søren Jensen**, postforvalter, f.16.8.98. I postv. 1.10.14, fagp. 91.17, ass. 1.10.20, fagp.II 57.29, oass. 1.12.37, ktr. 1.4.46, postforvalter ved Viby J. postekspedition (Århus) 1.10.53.
85. **Christensen, Tronier Frederik**, kontrolør, f.21.6.96. I postv. 1.10.12, fagp. 65.15 (u.f.nr. 15.6.—14.11.17), ass. 1.10.19, fagp.II 37.23, oass. 1.2.38, kontrolør i Kbhavn 1.4.46.
86. **Duus, Svend Erik Hilmar**, kontrolør, f.8.11.94. I postv. 1.10.13, fagp. 75.16, ass. 1.10.19, fagp.II 49.24, oass. 1.2.38, kontrolør i Kbhavn 1.4.46.
87. **Hastrup, Aage Karl Leopold Emil**, postmester, f.30.8.95. I postv. som postbud 1.6.19, fagp. 89.25, ass. 1.4.26, fagp.II 50.32, oass. 1.2.38, ktr. 1.4.46, postmester ved indleveringspostkontor 12 1.5.56.
88. **Flytkjær, Johan Henrik**, kontrolør, f.26.3.01. I tgravf. 1.9.17, fagp. 80.18, ass. 1.9.23, prøve i postfagene 53.30, fagp.II 56.36, oass. 1.6.38, ktr. i Kbhavn (htg.) 1.4.46, kontrolør ved Blåvand radiotelegrafkontor 1.4.47.
89. **Mikkelsen, Martin**, postmester, f.2.12.98. I tgravf. 1.11.15, fagp. 102.16, ass. 1.11.21, prøve i postfagene 50.31, fagp.II 58.34, oass. 1.12.38, ktr. 1.4.46, postmester i Store-Heddinge 1.11.53.
90. **Guldmann, Peter Emil Frederik**, kontrolør, f.16.2.95. I tgravf. 22.7.11, fagp. 87.14, ass. 1.11.19, oass. 1.3.39, kontrolør i Odense T. 1.4.46.
91. **Schwartzlose, Hans Julian Ambjørn**, postmester, f.16.10.97. I postv. 1.10.14, fagp. 72.17, ass. 1.10.20, fagp.II 41.27, oass. 1.3.39, ktr. 1.4.46, postmester i Årskøbing 1.1.54.
93. **Jespersen, Bertel Christian Odgaard**, postmester, f.2.10.98. I postv. 1.10.14, fagp. 60.17, ass. 1.10.20, fagp.II 49.27, oass. 1.3.39, ktr. 1.4.46, postmester i Slangerup 1.4.55.
94. **Ingeholm, Knud Deleuran**, kontrolør, f.24.9.98. I tgravf. 1.11.15, fagp. 100.16, ass. 1.11.21, prøve i postfagene 45.29, fagp.II 45.33, oass. 1.4.39, kontrolør i Kbhavn (rtf.) 1.4.46.
95. **Nielsen, Harry Aage**, kontrolør, f.14.9.99. I tgravf. 1.9.16, fagp. 84.17, ass. 1.9.22, prøve i postfagene 47.29, fagp.II 42.34, oass. 1.11.40, kontrolør i Kbhavn (htg.) 1.4.46.
96. **Christensen, Peder**, postforvalter, f.7.2.91. I postv. 1.10.10, fagp. 61.14, ass. 1.10.17, oass. 1.2.41, postforvalter ved postekspedition Århus 3 1.4.42 (6. lkl. fra 1.4.46).
97. **Pedersen, Regnar**, postmester, f.3.5.91. I postv. 15.9.08, fagp. 67.12, ass. 1.12.16, postmester ved Ballerup postkontor 1.4.43 (6. lkl. fra 1.4.46).
98. **Iversen, Frits Knud**, postmester, f.2.3.94. I postv. 1.3.10, fagp. 44.13, ass. 1.4.19, postmester i Søndersted 1.3.44 (6. lkl. fra 1.4.46).
99. **Jørgensen, Hans Christian**, postmester, f.21.10.93. I postv. 1.3.10, fagp. 46.13, ass. 1.11.18, postmester i Dronninglund 1.2.45 (6. lkl. fra 1.4.46).
100. **Sonne, Emil Andreas**, telegrafmester I, f.21.3.03. Tegner 1.1.35, konstruktør II 1.5.37, konstruktør I 1.9.46, telegrafmester I 1.6.47 (1. ingeniørdistrikt).
101. **Petersen, Christian**, løjtnant, kontrolør, f.10.1.01. I tgravf. 1.9.17, fagp. 81.18 (u.f.nr. 1.10.20—31.3.21), ass. 1.3.24, prøve i postfagene 44.30, fagp.II 62.36, oass. 1.5.41, kontrolør i Alborg T. 1.9.46.
102. **Jensen, Werner Mozart**, ingeniør, f.20.9.14. Tegner 1.2.39, konstruktør III 1.5.39, konstruktør II 1.5.42, konstruktør I 1.9.46, ingeniør i 6. lkl. 1.11.54 (kabelingeniørtjenesten).
103. **Poulsen, Asta Christine Mariane**, fru, kontrolør, f.8.11.96. I tgravf. 1.11.15, fagp. 92.16, ass. 1.11.21, oass. 1.2.40, kontrolør i Kbhavn (rtf.) 1.10.46.
104. **Bugge, Christian Andersen**, kontrolør, f.1.11.92. I postv. 1.10.12, fagp. 62.15, ass. 1.10.19, fagp.II 38.25, oass. 1.2.38, kontrolør i Kbhavn 1.11.46.
105. **Andersen, Hjalmar Christian**, postmester, f.27.5.98. I postv. 1.10.14, fagp. 74.17, ass. 1.10.20, fagp.II 53.24, oass. 1.4.39, ktr. 1.11.46, postmester ved indleveringspostkontor 28 1.7.56.
106. **Andersen, Poul Osvald Pindstoft**, kontrolør, f.4.4.02. I tgravf. 1.5.19, fagp. 104.21, ass. 1.5.25, prøve i postfagene 50.30, fagp.II 47.34, oass. 1.1.42, kontrolør i Nyborg 1.1.47.
108. **Honoré-Larsen, Niels Axel**, kontrolør, f.23.7.94. I tgravf. 1.9.11, fagp. 74.12, ass. 1.8.19, oass. 1.3.34, kontrolør i Kbhavn (htg.) 1.4.47.
110. **Jensen, Ewart**, kgl. translator i engelsk & statsaut. translator i spansk, postmester, f.4.9.95. I postv. 1.10.12, fagp. 93.15, ass. 1.10.19, fagp.II 61.23, oass. 1.5.36, ktr. 1.4.47, postmester i Jyderup 1.9.55.
111. **Lund, Albert Vilhelm**, postmester, f.19.9.97. I postv. 1.10.15, fagp. 83.19, ass. 1.10.21, fagp.II 51.27, oass. 1.4.39, ktr. 1.4.47, postmester i Hundested 1.6.55.
112. **Buciek, Georg Albert**, postmester, f.24.11.99. I tgravf. 1.11.15, fagp. 76.16, ass. 1.11.21, prøve i postfagene 39.29, fagp.II 46.34, oass. 1.11.39, ktr. 1.4.47, postmester i Kerterminde 1.3.57.
113. **Møller, Niels Conrad**, kontrolør, f.12.11.99. I tgravf. 1.9.16f fagp. 92.17, ass. 1.9.22, prøve i postfagene 48.29, fagp.II 42.34, oass. 1.5.41, kontrolør i Århus T. 1.4.47.
114. **Knudsen, Holger Thybo**, kontrolør, f.5.8.99. I tgravf. 9.9.16, fagp. 98.19, ass. 1.10.22, prøve i postfagene 35.29, oass. 1.5.42, kontrolør i Århus T. 1.4.47.
115. **Dyhrberg, Martin Johan**, kontrolør, f.4.10.96. I tgravf. 1.5.19, fagp. 115.20, ass. 1.9.24, oass. 1.11.42, kontrolør i Odense T. 1.4.47.
116. **Sørensen, Arne Verner**, cand. jur., fuldmægtig i generaldirektoratet, f.24.8.13. Indtrådt 1.9.31, fagp. 83.34, ass. 1.9.37 (u.f. nr. 1.8.41—30.6.42), fagp.II 53.44, sekretær i gdir. 1.6.44, fuldmægtig i generaldirektoratet (3. teknisk kontor) 1.4.47.
117. **Christensen, Vaage Julius**, postmester, f.15.4.96. I postv. 1.10.12, fagp. 89.15, ass. 1.10.19, fagp.II 45.26, oass. 1.12.36, ktr. 1.6.47, postmester ved indleveringspostkontor 25 1.7.56.
118. **Frøbert, Aksel Peder**, postmester, f.13.10.95. I postv. 1.10.12, fagp. 85.15, ass. 1.10.19, fagp.II 61.24, oass. 1.12.36, postmester i Brande 1.6.47.
119. **Sørensen, Jens**, kontrolør, f.30.10.92. I postv. som postbud 1.6.19, fagp. 97.27, ass. 1.4.28, fagp.II 56.31, oass. 1.2.38, kontrolør i Kbhavn 1.6.47.
120. **Jensen, Vilhelm Groot**, postmester, f.12.9.98. I postv. 1.10.15, fagp. 75.19, ass. 1.10.21, fagp.II 44.28, oass. 1.11.39, ktr. 1.6.47, postmester i Birkerød 1.6.55.
122. **Stevn, Carl Ejner**, postmester, f.24.4.96. I postv. 1.10.13, fagp. 73.16, ass. 1.10.19, fagp.II 48.24, oass. 1.5.38, ktr. 1.9.47, postmester ved indleveringspostkontor 40 1.10.56.
123. **Sørensen, Ejner**, kontrolør, f.9.10.98. I postv. 1.3.17, fagp. 76.20, ass. 1.3.23, fagp.II 47.28, oass. 1.11.40, ktr. i Vejle 1.9.47, kontrolør i Frederikshavn 1.2.48.
124. **Kok, Helga Cecilie**, frk., kontrolør, f.25.12.99. I tgravf. 1.1.19, fagp. 103.19, ass. 1.1.25, prøve i postfagene 50.31, fagp.II 51.37, oass. 1.5.41, kontrolør i Århus T. 1.9.47.
125. **Brandt, Ludvig Marius**, ingeniør, f.4.10.06. Tegner 1.5.37, konstruktør III 1.5.39, konstruktør II 1.6.44, konstruktør I 1.9.47, ingeniør i 6. lkl. 1.11.54 (3. ingeniørdistrikt).
126. **Terkelsen, Emil Karl Seneca Holst**, kontrolør, f.28.5.93. I tgravf. 26.7.10, fagp. 72.13, ass. 1.6.18, oass. 1.4.36, kontrolør i Kbhavn (htg.) 1.10.47.



127. **Akselbo, Ejnar**, postmester, f.14.10.91. I postv. 1.9.07, fagp. 58.11, ass. 1.11.16, postmester i Aså 1.1.37, postmester i Ryomgård 1.1.48.
128. **Marker, Victor**, postmester, f.29.3.96. I postv. 1.10.12, fagp. 53.16, ass. 1.10.19, fagp.II 41.28, ass. 1.6.38, postmester i Rødding 1.2.48.
129. **Rørø, Svend Helge Rasmussen**, kontrolør, f.9.7.95. I postv. 1.10.14, fagp. 87.17, ass. 1.10.20, fagp.II 48.24, oass. 1.12.38, kontrolør i Kbhavn 1.2.48.
130. **Jacobsen, Christian**, postmester, f.15.8.97. I postv. 1.10.15, fagp. 77.19, ass. 1.10.21, fagp.II 37.30, oass. 1.2.40, ktr. 1.3.48, postmester i Frederiksværk 1.10.57.
131. **Frandsen, Kaj Valdemar**, kontrolør, f.1.1.95. I postv. 1.10.13, fagp. 93.16, ass. 1.10.19, fagp.II 51.27, oass. 1.9.37, kontrolør i Kbhavn 1.4.48.
133. **Jensen, Magnus**, postmester, f.28.2.99. I postv. 1.10.15, fagp. 67.19, ass. 1.10.21, fagp.II 45.27, oass. 1.6.40, ktr. 1.4.48, postmester i Brædstrup 1.10.54.
134. **Rosbak, Erik Verner**, kontrolør, f.9.9.02. I tgrafv. 1.9.18, fagp. 111.19, ass. 1.9.24, prøve i postfagene 38.32, fagp.II 46.35, oass. 1.11.40, kontrolør i Århus 1.4.48.
135. **Stylsvig, Victor**, postmester, f.17.8.91. I postv. 15.9.08, fagp. 67.12, ass. 1.9.16, oass. 1.12.33, postmester i Sindal 1.7.48.
137. **Hansen, Hans Peter Dion Alexius**, kontrolør, f.9.7.95. I postv. 1.10.14, fagp. 84.17, ass. 1.10.20, fagp.II 53.25, oass. 1.3.39, kontrolør i Kbhavn 1.9.48.
138. **Nielsen, Johannes Albert**, kontrolør, f.25.9.02. I tgrafv. 16.8.19, fagp. 84.21, ass. 1.9.25, prøve i postfagene 48.31, fagp.II 59.35, oass. 1.6.42, ktr. i Kalundborg 1.10.48, kontrolør i Kbhavn 1.7.54.
139. **Møller, Laura Christine**, frk., kontrolør, f.4.11.94. I tgrafv. 1.9.11, fagp. 105.12, ass. 1.10.19, oass. 1.2.37, kontrolør i Kbhavn (htg.) 1.2.49.
140. **Schjødt, Julius Frederik**, postmester, f.14.7.96. I postv. 1.10.14, fagp. 79.17, ass. 1.10.20, fagp.II 36.24, oass. 1.4.39, ktr. 1.2.49, postmester ved indleveringspostkontor 16 1.6.57.
141. **Sortse, Niels Georg**, kontrolør, f.25.9.97. I tgrafv. som telegrafbud 1.8.20, fagp. 85.26, ass. 1.5.27, prøve i postfagene 34.29, fagp.II 47.35, oass. 1.7.39, kontrolør i Kbhavn 1.2.49.
142. **Rasmussen, Poul**, konstruktør I, f.1.10.13. Konstruktør III 1.8.39, konstruktør II 1.6.44, konstruktør I 1.2.49 (3. ingeniørdistrikt).
143. **Weiland, Hugo Carl**, kontrolør, f.25.8.93. I tgrafv. 1.9.10, fagp. 73.12, ass. 1.9.18, oass. 1.3.34, kontrolør i Fredericia T. 1.3.49.
144. **Bertelsen, Peter**, kontrolør, f.10.2.94. I tgrafv. 9.5.11, fagp. 69.14, ass. 1.3.19, oass. 1.4.35, kontrolør i Fredericia T. 1.4.49.
145. **Petersen, Hans Willy**, kontrolør, f.12.2.94. I tgrafv. 9.12.11 (ude af tgrafv. 1.6—30.9.14), fagp. 78.14, ass. 1.3.19, oass. 1.8.36, kontrolør i Fredericia T. 1.4.49.
146. **Jørgensen, Hugo**, kontrolør, f.1.4.95. I tgrafv. 1.9.11, fagp. 78.12, ass. 1.10.19, oass. 1.5.37, kontrolør i Kbhavn (htg.) 1.4.49.
147. **Lauridsen, Frands Christian Rosenberg**, postmester, f.13.3.92. I postv. 15.9.08, fagp. 42.12, ass. 1.3.17, postmester i Hjallerup 1.2.39, postmester i Jelling 1.4.49.
148. **Nielsen, Ove Harald**, løjtnant, kontrolør, f.11.3.98. I tgrafv. 1.2.15, fagp. 76.15, ass. 1.2.21 (u.f.nr. 1.11.24—31.10.25<sup>o</sup>), prøve i postfagene 39.29, fagp.II 41.33, oass. 1.10.39, kontrolør i Kbhavn 1.4.49.
149. **Lundtorp, Ove Willars Marqvart Folmer**, kontrolør, f. 8.9.98. I postv. 1.10.15, fagp. 81.19, ass. 1.10.21, fagp.II 50.27, oass. 1.11.39, kontrolør i Kbhavn 1.4.49.
150. **Kristiansen, Alfred Jørgen**, løjtnant, kontrolør, f.2.7.98. postv. 1.10.15, fagp. 76.19, ass. 1.10.21, fagp.II 42.26, oass. 1.2.40, kontrolør i Kbhavn 1.4.49.
151. **Westermann, Einar Ludvig**, kontrolør, f.5.8.98. I postv. 1.10.15, fagp. 72.19, ass. 1.10.21, fagp.II 46.27, oass. 1.6.40, kontrolør i Kbhavn 1.4.49.
152. **Hansen, Carl Otto Willy**, postmester, f.12.10.97. I postv. 1.10.15, fagp. 60.19, ass. 1.10.21, fagp.II 49.28, oass. 1.11.40, ktr. 1.4.49, postmester ved indleveringspostkontor 34 1.8.57.
153. **Klixbüll, Gerda Dortha**, fru, kontrolør, f.6.1.01. I tgrafv. 1.9.17, fagp. 91.18, ass. 1.9.23, prøve i postfagene 52.31, fagp.II 60.36, oass. 1.5.41, kontrolør i generaldirektoratet (revisionskontoret) 1.4.49.
154. **Jensen, Mathias Nielsen**, kontrolør, f.26.6.01. I tgrafv. 1.9.17, fagp. 88.18, ass. 1.9.23, prøve i postfagene 46.32, fagp.II 48.34, oass. 1.9.41, kontrolør i Kbhavn (rtf.) 1.4.49.
155. **Gormsen, Johannes Peter Juul**, kontrolør, f.18.9.02. I postv. 1.9.18, fagp. 72.21, ass. 1.9.24, fagp.II 51.30, oass. 1.2.42, ktr. i gdtr. 1.4.49, kontrolør i Kbhavn 1.4.54.
156. **Kjør-Pedersen, Peter Axel**, kontrolør, f.13.3.03. I tgrafv. 17.5.20, fagp. 89.22, ass. 1.6.26, prøve i postfagene 48.31, fagp.II 48.34, oass. 1.2.44, kontrolør på overpostmesterens kontor 1.4.49.
157. **Nielsen, Karl Albert Martin**, kontrolør, f.10.6.98. I tgrafv. 1.11.15, fagp. 81.16, ass. 1.11.21, prøve i postfagene 52.29, fagp.II 47.32, oass. 1.5.41, kontrolør i Kbhavn 1.5.49.
158. **Mikkelsen, Carl Emil**, løjtnant, postmester, f.1.2.93. I postv. 15.9.08, fagp. 62.12, ass. 1.2.18, oass. 1.5.37, postmester i Brobyværk 1.9.42, postmester i Augustenborg 1.6.49.
159. **Jensen, Marius**, kontrolør, f.7.12.00. I tgrafv. 1.9.17, fagp. 76.18, ass. 1.9.23, prøve i postfagene 46.33, fagp.II 39.36, oass. 1.5.41, kontrolør i Svendborg 1.6.49.
160. **Pedersen, Harald Emanuel**, postmester, f.2.8.02. I tgrafv. 1.9.18, fagp. 87.19, ass. 1.9.24, prøve i postfagene 44.31, fagp.II 38.35, oass. 1.5.41, ktr. 1.6.49, postmester i Neksø 1.9.53.
161. **Thamstrup, Hans Jørgen**, kontrolør, f.22.10.99. I postv. 1.3.17, fagp. 76.20, ass. 1.3.23, fagp.II 64.30, oass. 1.5.41, kontrolør i Kbhavn 1.7.49.
162. **Michelsen, Gudrun**, frk., kontrolør, f.15.5.00. I tgrafv. 15.5.17, fagp. 106.20, ass. 1.6.23 (u.f.nr. 1.10.25—31.3.26<sup>o</sup>), prøve i postfagene 47.31, fagp.II 56.34, oass. 1.9.41, kontrolør i Århus 1.9.49.
164. **Larsen, Niels Kristian**, kontrolør, f.8.8.01. I postv. 1.3.19, fagp. 87.22, ass. 1.3.25, fagp.II 42.31, oass. 1.10.41, kontrolør i Ålborg 1.12.49.
165. **Maybom, Aage Brummer**, kontrolør, f.14.11.99. I postv. 1.3.17, fagp. 54.20, ass. 1.3.23, fagp.II 38.32, oass. 1.1.42, kontrolør i Nykøbing M. 1.12.49.
166. **Schultz, Rasmus Ludvig Thorvald**, kontrolør, f.9.9.96. I tgrafv. 6.1.13, fagp. 96.16, ass. 1.11.19, oass. 1.2.37, kontrolør i Fredericia T. 1.2.50.
167. **Staal, Victor Henry**, kontrolør, f.28.1.96. I tgrafv. 2.1.14, fagp. 88.14, ass. 1.1.20, oass. 1.7.37, kontrolør i Fredericia T. 1.2.50.
168. **Magnusson, Sven Erik**, kontrolør, f.28.5.03. I tgrafv. 17.5.20, fagp. 93.23, ass. 1.6.26, prøve i postfagene 53.30, fagp.II 63.35, oass. 1.9.41, kontrolør på overpostmesterens kontor 1.2.50.
170. **Lunøe, Johan Henrik**, postforvalter, f.7.6.95. I postv. 1.10.12, fagp. 94.15, ass. 1.10.19, oass. 1.10.35, postforvalter ved Højbjerg postekspedition (Århus) 1.4.45 (6. lkl. fra 1.4.50).
171. **Karre, Karl Kristian Nielsen**, kontrolør, f.26.1.93. I postv. 1.3.08, fagp. 55.12, ass. 1.2.18, oass. 1.5.37, kontrolør i Kbhavn 1.4.50.
172. **Olivarius, Tage Kristian de Fine**, postmester, f.7.5.91. I postv. 15.9.08, fagp. 54.12, ass. 1.6.16, oass. 1.5.37, postmester i Allinge 1.1.42, postmester i Ebeltoft 1.4.50.
173. **Jørgensen, Peder**, kontrolør, f.16.1.94. I postv. 1.3.10, fagp. 60.13, ass. 1.2.19, oass. 1.5.37, kontrolør i Kbhavn 1.4.50.
174. **Madsen, Mads Nielsen**, postmester, f.25.5.91. I postv. 21.6.07, fagp. 43.11, ass. 1.6.16, postmester i Ikast 1.3.38 (6. lkl. fra 1.4.50).
175. **Hansen, Carl Frederik Aage**, postmester, f.1.11.92. I postv. 1.3.10, fagp. 69.13, ass. 1.11.17, postmester i Ulfborg 1.1.40 (6. lkl. fra 1.4.50), postmester i Otterup 1.11.51.
176. **Klüver, Hans Axel**, kontrolør, f.20.11.96. I tgrafv. 1.9.13 (ude af tgrafv. 1.6—30.9.14), fagp. 74.14, ass. 1.1.20, oass. 1.10.40, kontrolør i Kbhavn (htg.) 1.4.50.
177. **Nørgaard, Kristian Horsfelt**, postmester, f.23.10.92. I postv. 1.3.10, fagp. 75.13, ass. 1.11.17, postmester i Ullerslev 1.3.41 (6. lkl. fra 1.4.50).
178. **Egebak, Ragnhild Nielsen**, frk., kontrolør, f.22.11.00. I postv. 1.3.17, fagp. 72.20, ass. 1.3.23, fagp.II 55.28, oass. 1.5.41, kontrolør i Kbhavn 1.4.50.
179. **Klønø, Felix Leonhard**, kontrolør, f.8.8.01. I tgrafv. 1.9.18, fagp. 76.19, ass. 1.9.24, prøve i postfagene 49.31, fagp.II 47.34, oass. 1.8.42, ktr. i Vordingborg 1.4.50, kontrolør i Odense 1.3.54.
180. **Kristjansen, Else Anne Elaine Margrete**, frk., kontrolør, f. 18.8.02. I postv. 1.3.19, fagp. 99.22, ass. 1.3.25, fagp.II 57.33, oass. 1.1.43, kontrolør i postgirokontoret 1.4.50.
181. **Schou, Christian Valdemar**, maskinmester I, f.16.5.08. Maskinmester II 1.6.43, maskinmester I ved kablingeniørtjenesten (Korsør) 1.4.50.
182. **Madsen, Peter Martin Frederik**, postmester, f.6.10.93. I postv. 1.10.10, fagp. 67.14, ass. 1.11.18, postmester i Gørlev Sjælland 1.11.43 (6. lkl. fra 1.4.50).
183. **Nielsen, Ebba Karla Christence**, frk., kontrolør, f.20.10.94. I tgrafv. 2.1.14, fagp. 73.14, ass. 1.1.20, oass. 1.4.44, kontrolør i Kbhavn R. 1.4.50.

184. **Højsholt, Ingvar Marius**, postmester, f.9.12.92. I postv. 1.4.11, fagp. 42.14, ass. 1.4.18, postmester i Vrå 1.4.45 (6. kl. fra 1.4.50).
185. **Nielsen, Johannes**, kontrolør, f.17.5.01. I postv. 1.9.18, fagp. 70.21, ass. 1.9.24, fagp.II 41.33, oass. 1.5.42, kontrolør i Esbjerg 1.6.50.
186. **Nielsen, Amanda Elvira**, frk., kontrolør, f.24.9.00. I tgravf. 15.5.19, fagp. 102.21, ass. 1.6.25, prøve i postfagene 55.30, fagp.II 53.32, oass. 1.4.42, kontrolør i Odense T. 1.8.50.
187. **Kristoffersen, Arne Richard**, postmester, f.6.4.00. I postv. 1.3.19, fagp. 71.22, ass. 1.3.25, fagp.II 47.30, oass. 1.6.42, postmester i Højer 1.6.46, postmester i Løgumkloster 1.8.50.
188. **Deleuran, Hans Jørgen**, kontrolør, f.1.6.96. I tgravf. 1.9.13, fagp. 77.14, ass. 1.10.19, oass. 1.3.39, kontrolør i Århus T. 1.9.50.
189. **Jacobsen, Ulrica Martine Anna**, fru, kontrolør, f.24.3.93. I tgravf. 1.9.10, fagp. 85.11, ass. 1.4.18, oass. 1.12.38, kontrolør i Kbhavn (htg.) 1.10.50.
190. **Mathiasen, Arne**, kontrolør, f.2.7.99. I postv. 1.3.17, fagp. 65.20, ass. 1.3.23, fagp.II 37.31, oass. 1.10.41, kontrolør i Kbhavn 1.10.50.
191. **Christiansen, Ellen Margrethe Johanne**, fru, kontrolør, f. 2.12.93. I tgravf. 1.9.11, fagp. 98.12, ass. 1.1.19, oass. 1.5.37, kontrolør i Kbhavn R. 1.11.50.
192. **Jørgensen, Jørgen Kristian Rikard**, løjtnant, kontrolør, f. 9.7.04. I tgravf. 16.8.20, fagp. 88.23, ass. 1.9.26, prøve i postfagene 50.33, fagp.II 52.36, oass. 1.6.44, kontrolør i Rønne 1.3.51.
193. **Rasmussen, Jacob Edvard**, postforvalter, f.29.5.92. I postv. 15.9.08, fagp. 49.12, ass. 1.6.17, oass. 1.11.38, postforvalter ved postekspedition i Ålborg 1.4.42, postforvalter ved Bolbro postekspedition (Odense) 1.4.51.
194. **Petersen, Johannes Christian**, kontrolør, f.12.10.98. I postv. 1.10.15 (ude af postv. 1.11.19—30.4.20), fagp. 62.21, ass. 1.4.24, fagp.II 44.30, oass. 1.5.42, kontrolør i Kbhavn 1.4.51.
195. **Olsen, Inger Christine**, frk., kontrolør, f.15.12.98. I tgravf. 1.9.18, fagp. 91.19, ass. 1.9.24, prøve i postfagene 50.30, fagp.II 42.32, oass. 1.5.42, kontrolør i Kbhavn 1.4.51.
196. **Larsen, Søren**, løjtnant, kontrolør, f.12.2.03. I tgravf. 16.8.19, fagp. 101.21, ass. 1.9.25, oass. 1.12.42, kontrolør i kabelingeniørtjenesten (Røme) 1.4.51.
198. **Bay, Emilie**, fru, kontrolør, f.27.2.97. I tgravf. 14.8.14, fagp. 92.17, ass. 1.9.20, oass. 1.4.43, kontrolør i Tønder 1.4.51.
199. **Jessen, Agnes**, fru, kontrolør, f.27.6.99. I tgravf. 1.1.18, fagp. 97.18 (u.f.nr. 1.2.21—31.1.22), ass. 1.1.25, oass. 1.4.43, kontrolør i generaldirektoratet (sekretær hos generaldirektøren) 1.4.51.
200. **Dupont, Børge**, kontrolør, f.26.6.04. I tgravf. 16.8.20, fagp. 103.23, ass. 1.9.26, prøve i postfagene 59.33, fagp.II 55.36, oass. 1.6.43, kontrolør i Fredericia 1.4.51.
201. **Schwennesen, Hans Christian**, kontrolør, f.20.9.02. I postv. 1.9.20, fagp. 89.23, ass. 1.9.26, fagp.II 57.29, oass. 1.7.43, ktr. i Nykøbing Fl. 1.4.51, kontrolør i Odense 1.11.51.
202. **Andersen, Ejgil Kristen**, kontrolør, f.19.4.14. Indtrådt 1.9.30, fagp. 98.33, ass. 1.5.38, fagp.II 63.42, oass. 1.3.46, kontrolør i 2. overpostinspektorat 1.4.51.
203. **Poulsen, Børge Johannes Tage**, ingeniør, f.5.7.16. Konstruktor III 1.6.44, konstruktor II 1.2.47, konstruktor I 1.4.51, ingeniør i 6. kl. 1.11.54 (kabelingeniørtjenesten).
204. **Pedersen, Carl Christian**, kontrolør, f.15.8.02. I postv. 1.9.18, fagp. 67.21, ass. 1.9.24, fagp.II 39.36, oass. 1.9.42, kontrolør i Ringsted 1.5.51.
205. **Jakobsen, Helene Engelbertine**, fru, kontrolør, f.2.3.01. I tgravf. 1.9.18, fagp. 97.19, ass. 1.9.24, prøve i postfagene 48.30 fagp.II 44.33, oass. 1.9.42, kontrolør i Kbhavn 1.6.51.
206. **Vardil, Edmundt Harry**, kontrolør, f.27.3.03. I tgravf. 1.9.18, fagp. 87.19, ass. 1.9.24, prøve i postfagene 43.32, fagp.II 48.36, oass. 1.9.42, kontrolør i Kbhavn 1.6.51.
207. **Hejn, Aage**, kontrolør, f.20.12.00. I tgravf. 15.19, fagp. 81.21, ass. 1.5.25, prøve i postfagene 38.30, fagp.II 41.34, oass. 1.1.43, kontrolør i Varde 1.9.51.
208. **Berthelsen, Arne Gymoese**, konstruktor I, f.19.11.18. Konstruktor III 1.9.44 (u.f.nr. 1.10.45—31.1.47), konstruktor II 1.4.47, konstruktor I 1.9.51 (generaldirektoratet (3. teknisk kontor)).
209. **Børrild, Peter Dines Pontoppidan**, kontrolør, f.18.3.95. I tgravf. 18.10.12, fagp. 76.15, ass. 1.11.19, oass. 1.2.40, kontrolør i Kbhavn (htg.) 1.10.51.
210. **Jørgensen, Ejgil Andreas**, kontrolør, f.22.2.02. I postv. 1.3.19, fagp. 82.22, ass. 1.3.25, fagp.II 39.31, oass. 1.9.42, kontrolør i Kbhavn 1.10.51.
211. **Udsen, Halvor**, postmester, f.24.8.03. I postv. 1.9.20 (ude af postv. 1.4.21—31.10.22<sup>9</sup>), fagp. 88.25, ass. 1.4.28, fagp.II 49.30, oass. 1.9.43, ktr. 1.10.51, postmester i Nordborg 1.11.54.
212. **Frederiksen, Jes Hinrichsen**, kontrolør, f.28.1.02. I postv. 1.9.20, fagp. 82.23, ass. 1.9.26, fagp.II 40.32, oass. 1.6.44, kontrolør i Haderslev 1.10.51.
213. **Frederiksen, Jens Tølbøl**, postmester, f.29.3.94. I postv. 1.4.11, fagp. 81.14, ass. 1.4.19, oass. 1.5.37, postmester i Løkken 1.7.44, postmester i Ulfborg 1.11.51.
214. **Knudsen, Harald Wedelberg**, løjtnant, kontrolør, f.9.7.04. I tgravf. 16.8.20, fagp. 89.23, ass. 1.9.26, prøve i postfagene 53.33, fagp.II 45.36, oass. 1.6.44, kontrolør i Nakskov 1.11.51.
215. **Mikkelsen, Alfred Christian Peter**, kontrolør, f.24.3.01. I postv. 1.9.18, fagp. 68.21, ass. 1.9.24, fagp. II 38.33, oass. 1.1.43, kontrolør i Kbhavn 1.12.51.
216. **Frostholm, Leo Kristian**, kontrolør, f.18.5.03. I tgravf. 16.8.19, fagp. 99.21, ass. 1.9.25, prøve i postfagene 53.31, fagp.II 57.36, oass. 1.4.43, kontrolør i Kbhavn 1.12.51.
217. **Jønck, Cay Herbert Johan**, postmester, f.31.10.04. I tgravf. 16.8.20, fagp. 97.23, ass. 1.9.26, prøve i postfagene 37.29, fagp.II 43.34, oass. 1.4.44, ktr. 1.12.51, postmester i Helsingø 1.9.56.
218. **Larsen, Einer Christian**, kontrolør, f.15.4.02. I tgravf. 1.1.19, fagp. 80.19, ass. 1.7.25, prøve i postfagene 38.33, fagp.II 43.38, oass. 1.4.43, kontrolør i Kbhavn 1.1.52.
219. **Saabye, Christian**, kontrolør, f.16.10.00. tgravf. 16.8.19, fagp. 96.21, ass. 1.9.25, prøve i postfagene 49.33, fagp.II 46.36, oass. 1.10.43, kontrolør i Kbhavn 1.1.52.
220. **Jespersen, Hans Peter Koefoed**, postmester, f.10.8.93. I postv. 15.9.09, fagp. 64.13, ass. 1.9.18, oass. 1.5.37, postmester på Fejø 1.12.42, postmester i Nysted 1.2.52.
221. **Larsen, Arno Vilhelm Alfred**, kontrolør, f.3.3.93. I tgravf. 1.9.13, fagp. 78.14, ass. 1.4.18, oass. 1.2.40, kontrolør i Kbhavn (htg.) 1.4.52.
222. **Bargsten, Agate Ingeborg Emilie Karen**, frk., kontrolør, f.13.9.01. I tgravf. 15.5.19, fagp. 103.21, ass. 1.6.25, prøve i postfagene 44.31, fagp.II 47.36, oass. 1.10.41, kontrolør i Århus 1.4.52.
223. **Riising, Margrethe Kristine**, cand. phil., frk., kontrolør, f. 12.11.96. I tgravf. 1.4.16, fagp. 96.16, ass. 1.9.22, oass. 1.11.41, kontrolør i Kbhavn (rtf.) 1.4.52.
224. **Vuust, Arne**, cand. phil., kontrolør, f.28.11.04. I tgravf. 17.5.20 fagp. 102.22, ass. 1.6.26, prøve i postfagene 47.31, fagp.II 43.36, oass. 1.10.42, kontrolør i kabelingeniørtjenesten 1.4.52.
225. **Gesner, Erhard**, postmester, f.13.9.91. I postv. 1.9.07 (ude af postv. 1.9.09—31.7.10), fagp. 57.12, ass. 1.10.16, postmester i Byrum 1.1.43 (6. kl. fra 1.4.52).
226. **Mortensen, Ingeborg Olga Louise**, frk., kontrolør, f.26.11.93. I tgravf. 1.9.11, fagp. 72.12, ass. 1.12.18, oass. 1.4.43, kontrolør i Kbhavn (rtf.) 1.4.52.
227. **Langebjerggaard, Anna Karen Hansen Bæk**, frk., kontrolør, f.4.12.94. I tgravf. 1.9.12, fagp. 91.13, ass. 1.10.19, oass. 1.4.43, kontrolør i Kbhavn (rtf.) 1.4.52.
228. **Rafn, Aage Leif**, cand. phil., kontrolør, f.26.7.97. I tgravf. 6.6.19, fagp. 98.20, ass. 1.7.25, oass. 1.7.43, kontrolør i radioingeniørtjenesten (Lyngby) 1.4.52.
229. **Poulsen, Aage Sivendahl**, kontrolør, f.29.6.03. I tgravf. 17.5.20, fagp. 96.22, ass. 1.6.26, prøve i postfagene 47.32, fagp.II 51.35, oass. 1.10.43, kontrolør i Kbhavn 1.4.52.
230. **Lundbo, Richard Andres**, kontrolør, f.30.6.03. I postv. 1.4.20, fagp. 79.23, ass. 1.4.26, fagp.II 49.32, oass. 1.12.43, kontrolør i Odense 1.4.52.
231. **Steenborg, Kaj Mogens**, løjtnant, postmester, f.12.4.97. I postv. 1.10.13, fagp. 69.16, ass. 1.10.19, fagp.II 52.28, oass. 1.2.44, ktr. 1.4.52, postmester ved indleveringspostkontor 27 1.11.56.
232. **Christensen, Jens Christian**, kontrolør, f.24.4.03. I tgravf. 16.8.19, fagp. 95.21, ass. 1.9.25, prøve i postfagene 60.33, fagp.II 41.36, oass. 1.2.44, kontrolør i Holbæk 1.4.52.
233. **Højby, Alex Robert**, kontrolør, f.26.8.04. I tgravf. 17.5.20, fagp. 88.22, ass. 1.6.26, prøve i postfagene 50.31, fagp.II 50.34, oass. 1.2.44, kontrolør i Kbhavn 1.4.52.
234. **Justesen, Niels Sørensen Blaabjerg**, kontrolør, f.21.8.00. I postv. 1.9.18, fagp. 52.21, ass. 1.9.24, fagp.II 38.31, oass. 1.4.44, kontrolør i Kbhavn 1.4.52.
235. **Lindgreen, Aage**, kontrolør, f.7.5.04. I tgravf. 17.5.20, fagp. 92.22, ass. 1.6.26, oass. 1.4.44, kontrolør i Kbhavn (htg.) 1.4.52.
236. **Jensen, Andreas Hermann**, kontrolør, f.16.3.99. I postv. 1.9.20, fagp. 83.23, ass. 1.9.26, fagp.II 41.30, oass. 1.4.44, kontrolør i Hjørring 1.4.52.
237. **Birk, Kaj Victor**, værkfører I, f.31.7.96. Landpostbud 1.5.20, postbud 1.11.20, håndværker 1.5.23, værkstedsformand 1.5.36,

- værkmester 1.4.45, værkemester II 1.4.48, værkemester I 1.4.52 (post- og telegrafvæsenets værksteder).
238. **Thygesen, Christian**, konstruktør I, f.21.2.12. Konstruktør III 1.5.42, konstruktør II 1.4.46, konstruktør I 1.4.52 (3. ingeniørdistrikt).
239. **Nielsen, Robert**, kontrolør, f.18.9.04. I postv. 1.9.20 (ude af postv. 1.4.21—31.10.22\*), fagp. 82.25, ass. 1.4.28, fagp.II 52.36, oass. 1.4.44, kontrolør i Kbhavn 1.6.52.
240. **Ibsen, Asta Orsine**, frk., kontrolør, f.14.5.01. I tgravn. 1.1.19. fagp. 103.19, ass. 1.1.25, oass. 1.4.44, kontrolør i Århus T. 1.9.52.
241. **Bisgaard, Karl**, løjtnant, kontrolør, f.23.6.03. I postv. 1.4.20, fagp. 67.23, ass. 1.4.26, fagp.II 47.31, oass. 1.10.44, kontrolør i Tønder 1.9.52.
242. **Trans, Peter Christian Bertelsen**, kontrolør, f.2.1.03. I postv. 1.9.20, fagp. 86.23, ass. 1.9.26, fagp.II 48.29, oass. 1.12.43, kontrolør i Odense 1.11.52.
243. **Andersen, Ejnar Viggo**, kontrolør, f.23.8.03. I tgravn. 17.5.20, fagp. 82.22, ass. 1.6.26, prøve i postfagene 55.31, fagp.II 43.35, oass. 1.6.44, kontrolør i Kbhavn 1.11.52.
244. **Larsen, Johan**, telegrafmester I, f.27.9.19. Konstruktør III 1.9.48, konstruktør II 1.9.49, telegrafmester I 1.11.52 (2. ingeniørdistrikt (Kolding)).
245. **Andersen, Jens Karl**, arkitekt, f.12.10.19. Arkitekt 1.11.52 (generaldirektoratet (3. teknisk kontor)).
246. **Poulsen, Kristian Frederik Juul**, postmester, f.5.9.94. I postv. 1.4.11, fagp. 52.14, ass. 1.10.19, oass. 1.6.43, postmester i Hasle 1.10.47, postmester i Rødby 1.12.52.
247. **Petersen, Henry Adolf**, postforvalter, f.30.7.04. I tgravn. 16.8.20, fagp. 85.23, ass. 1.9.26, prøve i postfagene 45.33, oass. 1.9.45, postforvalter ved postekspedition Kolding 1.12.52.
248. **Caben, Holger Ejvind**, maskinmester I, f.19.10.18. Maskinist 1.5.48, maskinmester II 1.6.49, maskinmester I 1.1.53 (1. ingeniørdistrikt).
249. **Raun, Knud**, postmester, f.14.10.03. I tgravn. 16.8.20, fagp. 86.23, ass. 1.9.26, prøve i postfagene 40.33, fagp.II 36.38, oass. 1.7.44, ktr. 1.2.53, postmester i Marstal 1.9.57.
250. **Zeuner, Erik**, telegrafmester I, f.15.6.14. Konstruktør III 1.12.45, konstruktør II 1.4.47, telegrafmester II 1.2.49, telegrafmester I 1.2.53 (2. ingeniørdistrikt (Haderslev)).
251. **Maack, Hans Peter**, kontrolør, f.18.3.03. I postv. 1.4.20, fagp. 67.23, ass. 1.4.26, fagp.II 36.33, oass. 1.9.44, kontrolør i Kbhavn 1.3.53.
252. **Grauslund, Søren Sørensen**, kontrolør, f.26.2.04. I postv. 1.9.20 (ude af postv. 1.3.21—31.10.22\*), fagp. 67.25, ass. 1.6.28, fagp.II 46.30, oass. 1.11.44, kontrolør i Kbhavn 1.3.53.
253. **Mortensen, Aage**, kontrolør, f.14.1.96. I tgravn. 2.1.14, fagp. 79.14, ass. 1.1.20, oass. 1.11.39, kontrolør i Kbhavn (htg.) 1.4.53.
254. **Gjermansen, William**, kontrolør, f.6.4.98. I tgravn. 2.6.14, fagp. 81.17, ass. 1.7.20, prøve i postfagene 46.29, oass. 1.1.42, kontrolør i Kbhavn (htg.) 1.4.53.
255. **Feddersen, Margrethe Marie**, frk., kontrolør, f.2.3.95. I tgravn. 7.10.11, fagp. 74.14, ass. 1.11.19, oass. 1.4.43, kontrolør i Kbhavn (rtf.) 1.4.53.
256. **Svendsen, Erik Kristian**, konstruktør I, f.11.3.12. Konstruktør III 1.8.39, konstruktør II 1.6.44, konstruktør I 1.4.53 (1. ingeniørdistrikt).
257. **Jørgensen, Uffe Høy**, kontrolør, f.6.1.05. I postv. 1.9.24, fagp. 86.27, ass. 1.9.30, fagp.II 61.33, oass. 1.2.45, kontrolør i Kbhavn 1.4.53.
258. **Thode, Carl Johan**, kontrolør, f.28.2.15. Indtrådt 1.9.31, fagp. 79.34, ass. 1.3.39, fagp.II 54.41, oass. 1.3.46, kontrolør i Skive 1.4.53.
259. **Kølvraa, Martin Nielsen**, kontrolør, f.12.3.13. Indtrådt 1.9.32, fagp. 81.35, ass. 1.9.38, fagp.II 51.41, oass. 1.4.46, kontrolør i Herning 1.4.53.
260. **Henriksen, Kristian Klaus**, kontrolør, f.30.7.16. Indtrådt 1.9.32, fagp. 98.35, ass. 1.8.40, fagp.II 62.43, oass. 1.10.46, kontrolør i Kolding T. 1.4.53.
261. **Andersen, Julius Arthur**, kontrolør, f.18.7.05. I tgravn. 16.9.22, fagp. 73.25, ass. 1.10.28, oass. 1.11.46, ktr. i Kbhavn (rtf.) 1.4.53, kontrolør i Kbhavn (htg.) 1.2.55.
262. **Frølund, Bernhard**, kontrolør, f.20.7.15. Indtrådt 1.9.32, fagp. 87.35, ass. 1.8.39, fagp.II 52.43, oass. 1.3.48, kontrolør i Kbhavn (rtf.) 1.4.53.
263. **Christensen, Harald Hvam**, fuldmægtig i generaldirektoratet, f.14.11.18. Indtrådt 1.9.35, fagp. 100.38, ass. 1.12.42, fagp.II 65.46, oass. 1.9.50, fuldmægtig i generaldirektoratet (1. ekspeditionskontor) 1.4.53.
264. **Nielsen, Hans Elis**, cand. jur., fuldmægtig i generaldirektoratet f.6.12.19. Indtrådt 1.9.36, fagp. 84.39, ass. 1.1.44 (u.f.nr. 1.2—30.4.50), sekretær i gdfr. 1.7.50, fagp.II 59.51, fuldmægtig i generaldirektoratet (3. ekspeditionskontor) 1.4.53.
265. **Eriksen, Sigrid Margit**, frk., postmester, f.29.6.02. I tgravn. 1.12.19, fagp. 97.22, ass. 1.12.25, prøve i postfagene 55.31, fagp.II 55.35, oass. 1.12.42, ktr. 1.5.53, postmester i Årup 1.9.57.
266. **Sørensen, Ellen Kirstine Ottilie**, frk., kontrolør, f.31.7.96. I tgravn. 31.8.12, fagp. 78.15, ass. 1.11.19, oass. 1.4.43, kontrolør i Kbhavn (rtf.) 1.5.53.
267. **Jensen, Milan**, kontrolør, f.3.11.01. I tgravn. 16.8.19, fagp. 97.21, ass. 1.9.25, prøve i postfagene 46.31, fagp.II 53.33, oass. 1.7.43, kontrolør i Århus 1.5.53.
268. **Nielsen, Christian Christensen**, kontrolør, f.12.11.03. I postv. 1.4.20, fagp. 69.23, ass. 1.4.26, fagp.II 46.35, oass. 1.7.44, kontrolør i Kbhavn 1.5.53.
269. **Relster, Anker**, kontrolør, f.11.2.03. I tgravn. 16.8.20, fagp. 90.23, ass. 1.9.26, prøve i postfagene 52.33, fagp.II 50.38, oass. 1.2.45, kontrolør i Fredericia 1.5.53.
270. **Hørlyck, Peder Anker**, kontrolør, f.22.12.04. I tgravn. 16.8.20, fagp. 70.23, ass. 1.9.26, prøve i postfagene 47.29, fagp.II 53.36, oass. 1.4.45, kontrolør i Kbhavn 1.5.53.
271. **Bodholdt, Richard Hulbæk**, postmester, f.12.7.97. I postv. 1.10.13, fagp. 67.16, ass. 1.10.19, postmester i Rødekro 1.9.43, postmester i Nørre-Åby 1.7.53.
272. **Krog, Peter Michael Kristensen**, kontrolør, f.14.12.03. I tgravn. 17.5.20, fagp. 91.22, ass. 1.6.26, prøve i postfagene 34.32, fagp.II 36.35, oass. 1.12.43, kontrolør i Århus 1.9.53.
273. **Painås, Else Topp**, fru, kontrolør, f.6.4.05. I tgravn. 16.8.20, fagp. 91.23, ass. 1.9.26, prøve i postfagene 49.31, fagp.II 44.30, oass. 1.6.44, kontrolør i Århus 1.10.53.
274. **Glass, Hans Magnus**, kontrolør, f.16.1.03. I tgravn. 17.5.20, fagp. 79.22, ass. 1.6.26, prøve i postfagene 44.33, fagp.II 39.38, oass. 1.11.44, kontrolør i Kbhavn 1.10.53.
275. **Buxbom, Else Margrethe**, frk., kontrolør, f.9.6.04. I tgravn. 16.9.22, fagp. 86.25, ass. 1.10.28, prøve i postfagene 50.31, fagp.II 44.35, oass. 1.4.45, kontrolør i Kbhavn 1.10.53.
276. **Saaby, Marie Kirstine**, frk., kontrolør, f.10.4.05. I postv. 1.9.24, fagp. 101.27, ass. 1.9.30, fagp.II 54.34, oass. 1.4.45, kontrolør i Kbhavn 1.10.53.
277. **Olufson, Anton Axel**, kontrolør, f.17.5.08. I postv. 1.9.24, fagp. 96.27, ass. 1.9.30, fagp.II 56.38, oass. 1.5.45, kontrolør i Roskilde 1.10.53.
278. **Lund, Aage Jensen**, kontrolør, f.23.3.14. Indtrådt 1.9.30, fagp. 76.33, ass. 1.4.38, fagp.II 46.43, oass. 1.2.47, kontrolør i Holstebro 1.10.53.
279. **Blandfort, Niels Poul**, kontrolør, f.20.7.15. Indtrådt 1.9.32, fagp. 84.35, ass. 1.8.39, fagp.II 56.43, oass. 1.3.49, kontrolør i 3. overpostinspektør 1.10.53.
280. **Vintersborg, Eskild Jørgen**, fuldmægtig i generaldirektoratet, f.10.4.17. Indtrådt 1.9.34, fagp. 97.37, ass. 1.5.41, fagp.II 64.45, oass. 1.7.49, fuldmægtig i generaldirektoratet (3. ekspeditionskontor) 1.10.53.
281. **Horn, Werner Asmus Nicolai**, fuldmægtig i generaldirektoratet, f.2.4.18. Indtrådt 1.9.37, fagp. 97.40, ass. 1.9.43, fagp.II 57.46, oass. 1.1.52, fuldmægtig i generaldirektoratet (2. teknisk kontor) 1.10.53.
282. **Birkelund, Thorvald Nikolai Thorsen**, postmester, f.7.7.04. I tgravn. 17.5.20, fagp. 79.23, ass. 1.6.26, prøve i postfagene 46.31, fagp.II 42.33, ass. 1.4.45, postmester i Toflund 1.11.53.
283. **Hansen, Svend Jensen**, kontrolør, f.8.2.06. I tgravn. 16.9.22, fagp. 89.25, ass. 1.10.28, prøve i postfagene 53.31, fagp.II 52.34, oass. 1.7.45, kontrolør i Ringkøbing 1.11.53.
284. **Hefebower, Asta Sophie**, fru, kontrolør, f.14.1.97. I tgravn. 1.10.14, fagp. 80.15, ass. 1.10.20, oass. 1.4.43, kontrolør i Kbhavn (htg.) 1.12.53.
285. **Christoffersen, Carl Vilhelm**, postmester, f.23.9.07. I postv. 1.9.24, fagp. 71.27, ass. 1.9.30, fagp.II 40.35, oass. 1.9.45, ktr. 1.2.54, postmester i Saby 1.7.57.
286. **Allert, Hans Erik**, kontrolør, f.14.6.11. Indtrådt 1.9.30, fagp. 88.33, ass. 1.9.36, fagp.II 51.40, oass. 1.12.45, kontrolør i Kbhavn 1.2.54.
287. **Jensen, Svend-Aage Harder**, kontrolør, f.25.10.15. Indtrådt 1.9.32, fagp. 87.35, ass. 1.11.39, fagp.II 60.42, oass. 1.4.47, kontrolør i Slagelse 1.2.54.
288. **Blaksteen, Peter Mathias**, telegrafmester I, f.12.9.11. Tegner 1.4.42, telegrafmester II 1.4.49, telegrafmester I 1.2.54 (kabelingeniørtenesten).
289. **Jørgensen, Anker Peter Christian**, kontrolør, f.7.7.12. Indtrådt 1.9.30, fagp. 87.33, ass. 1.9.36, fagp.II 47.40, oass. 1.4.46, kontrolør i Kbhavn 1.3.54.

292. **Lassen, Sven Aage**, kontrolør, f.4.10.13. Indtrådt 1.9.31, fagp. 87.34, ass. 1.11.37, fagp.II 58.41, oass. 1.7.47, kontrolør i 1. overpostinspektorat 1.3.54.
293. **Mondrup, Halvor Birger**, fuldmægtig i generaldirektoratet, f.30.10.17. Indtrådt 1.9.34, fagp. 76.37, ass. 1.11.41, fagp.II 49.44, oass. 1.6.50, fuldmægtig i generaldirektoratet (5. ekspeditionskontor) 1.3.54.
294. **Nielsen, Svend Carsten**, fuldmægtig i generaldirektoratet, f.18.5.21. Indtrådt 1.9.37, fagp. 80.40, ass. 1.6.45, fagp.II 61.49, oass. 1.4.53, fuldmægtig i generaldirektoratet (2. teknisk kontor) 1.3.54.
296. **Olsen, Niels Otto**, postmester, f.2.6.93. I postv. 1.4.11, fagp. 75.14 (u.f.nr. 1.11.14-30.4.15), ass. 1.10.18, fagp.II 46.21, oass. 1.6.36, postmester ved Bagsværd postkontor 1.2.49 (6. lkl. fra 1.4.54).
297. **Madsen, Hans Henrik Ib**, postmester, f.10.9.92. I postv. 15.9.09, fagp. 58.13, ass. 1.10.17, oass. 1.5.37, postmester i Hedehusene 1.11.47 (6. lkl. fra 1.4.54).
298. **Nielsen, Rudolf**, postmester, f.10.8.95. I postv. 1.10.12, fagp. 93.15, ass. 1.10.19, fagp.II 51.24, oass. 1.5.37, postmester i Holsted 1.2.47 (6. lkl. fra 1.4.54).
300. **Riemann, Poul Frederik**, postmester, f.22.9.91. I postv. 15.9.09, fagp. 80.13, ass. 1.10.16, postmester i Gram 1.11.39 (6. lkl. fra 1.4.54).
301. **Lyngholm, Thomas Arne Jensen**, postmester, f.21.5.99. I postv. 1.10.15, fagp. 80.19, ass. 1.10.21, fagp.II 42.28, oass. 1.11.39, postmester i Hals 1.10.49 (6. lkl. fra 1.4.54).
302. **Høeg, Otto Brøns**, kontrolør, f.20.4.97. I tgrafv. 1.11.15, fagp. 83.16, ass. 1.11.21, oass. 1.9.42, kontrolør i Kbhavn (htg.) 1.4.54.
303. **Gundelund, Kristian Jeppe**, postmester, f.10.4.00. I postv. 1.3.19, fagp. 76.22, ass. 1.3.25, fagp.II 39.33, oass. 1.10.42, postmester i Juelsminde 1.5.50 (6. lkl. fra 1.4.54).
305. **Thomsen, Magnus Møller**, kontrolør, f.30.12.99. I tgrafv. 1.5.16, fagp. 89.19, ass. 1.5.22, prøve i postfagene 34.29, oass. 1.4.45, kontrolør i Kbhavn (htg.) 1.4.54.
306. **Egholm, Karl August Thor**, kontrolør, f.2.6.01. I tgrafv. 1.9.18, fagp. 80.19, ass. 1.9.24, oass. 1.4.45, kontrolør ved Lyngby radiotelegrafkontor 1.4.54.
307. **Petersen, Peter Breum**, postmester, f.10.11.06. I postv. 1.9.24, fagp. 67.27, ass. 1.9.30, fagp.II 44.36, oass. 1.7.45, postmester i Højer 1.9.50 (6. lkl. fra 1.4.54).
308. **Christiansen, Laurits Børge Lundbeck**, kontrolør, f.7.6.13. Indtrådt 1.9.30, fagp. 78.33, ass. 1.7.37, fagp.II 41.43, oass. 1.2.46, kontrolør i Ålborg T. 1.4.54.
309. **Bille-Hansen, Aage Andreas**, kontrolør, f.27.8.01. I tgrafv. 16.8.20, fagp. 74.23, ass. 1.9.26, oass. 1.10.46, kontrolør i Nykøbing Fl. 1.4.54.
310. **Hansen, Evald**, kontrolør, f.29.4.14. Indtrådt 1.9.30, fagp. 66.33, ass. 1.5.38, fagp.II 47.43, oass. 1.4.47, kontrolør i Maribo 1.4.54.
311. **Pedersen, Karl Marius**, kontrolør, f.10.12.14. Indtrådt 1.9.32, fagp. 92.35, ass. 1.1.39, fagp.II 54.42, oass. 1.4.48, kontrolør i Kalundborg 1.4.54.
312. **Sundgaard, Richardo Emil**, ingeniør, f.26.12.18. Konstruktor III 1.9.47, konstruktor II 1.9.48, ingeniør i 6. lkl. 1.4.54 (post- og telegrafvesenets værksteder).
313. **Harder, Elisabeth**, frk. kontrolør, f.1.1.94. I tgrafv. 1.9.13, fagp. 84.14, ass. 1.1.19, oass. 1.4.43, kontrolør i Kbhavn (rtf.) 1.5.54.
314. **Christensen, Kristian Brabrand**, postmester, f.6.9.04. I tgrafv. 16.8.20, fagp. 83.23, ass. 1.9.26, prøve i postfagene 42.30, oass. 1.12.45, postmester i Tarm 1.5.54.
315. **Hansen, Rhein**, kontrolør, f.3.3.14. Indtrådt 1.9.30, fagp. 86.33, ass. 1.4.38, fagp.II 52.40, oass. 1.10.46, kontrolør i Kbhavn 1.5.54.
316. **Andersen, Keld Strange**, kontrolør, f.20.5.10. Indtrådt 1.9.30, fagp. 78.33, ass. 1.9.36, fagp.II 51.39, oass. 1.2.47, kontrolør i Kbhavn 1.5.54.
317. **Morsby, Knud Isling**, kontrolør, f.27.3.18. Indtrådt 1.9.35, fagp. 101.38, ass. 1.4.42, fagp.II 56.44, oass. 1.9.50, kontrolør i radioingeniørtjenesten (Skamlebæk) 1.5.54.
318. **Hollesen, Arnold**, postmester, f.1.12.03. I postv. 1.9.20 (ude af postv. 1.4.21-31.10.22<sup>2</sup>), fagp. 66.25, ass. 1.4.28, fagp.II 47.33, oass. 1.7.44, postmester i Hurup Thy 1.6.54.
319. **Høgsbro, Olav**, cand. phil., løjtnant, kontrolør, f.28.3.05. I tgrafv. 16.8.20, fagp. 90.23, ass. 1.9.26 (u.f.nr. 1.10.27-30.4.28), prøve i postfagene 41.33, fagp.II 40.36, oass. 1.9.44, kontrolør i Kbhavn 1.7.54.
320. **Jespersen, Kristian Anker**, kontrolør, f.27.6.13. Indtrådt som postbud 1.7.37, fagp. 77.43, ass. 1.5.44, fagp.II 54.48, oass. 1.3.49, kontrolør i Kalundborg 1.7.54.
321. **Adersen, Niels-Aage**, ingeniør, f.10.6.22. Konstruktor III 1.10.48, konstruktor II 1.10.49, ingeniør i 6. lkl. 1.7.54 (2. ingeniørdistrikt).
322. **Rasmussen, Svend**, kontrolør, f.18.11.17. Indtrådt 1.9.34, fagp. 95.37, ass. 1.12.41, fagp.II 50.44, oass. 1.11.49, kontrolør i Århus 1.7.54.
323. **Bruun, Gerda Valborg**, frk., kontrolør, f.20.9.02. I tgrafv. 16.8.19, fagp. 95.21, ass. 1.9.25, oass. 1.4.50, kontrolør i Kbhavn (rtf.) 1.7.54.
324. **Gregersen, Søren Peter Vilhelm**, ingeniør, f.1.7.21. Konstruktor III 1.3.50, konstruktor II 1.3.51, ingeniør i 6. lkl. 1.7.54 (radioingeniørtjenesten (Skamlebæk)).
325. **Becker, Viktor Heinrich**, telegrafmester, f.1.2.12. Monter I 1.4.36, overmonter 1.4.43, overmekaniker 1.4.46, centralmester 1.4.51, telegrafmester i 6. lkl. 1.7.54 (2. ingeniørdistrikt (Tønder)).
326. **Lenskjold, Viggo Peter Christian**, kontrolør, f.28.8.97. I tgrafv. 1.10.14, fagp. 75.15, ass. 1.10.20, prøve i postfagene 31.29, oass. 1.10.41, kontrolør i Kbhavn (htg.) 1.9.54.
327. **Bavn, Hans Kristian**, kontrolør, f.25.11.99. I tgrafv. 1.7.20, fagp. 95.22, ass. 1.7.26, prøve i postfagene 34.32, oass. 1.11.43, kontrolør i Århus T. 1.9.54.
328. **Hermansen, Emil Andreas**, postmester, f.13.5.03. I tgrafv. 16.9.22, fagp. 98.25, ass. 1.10.28, prøve i postfagene 37.31, fagp.II 46.37, oass. 1.4.45, postmester i Christiansfeld 1.9.54.
329. **Pedersen, Ejnar Emil**, kontrolør, f.15.10.18. Indtrådt 1.9.35, fagp. 94.38, ass. 1.11.42, fagp.II 58.45, oass. 1.4.51, kontrolør i Kbhavn (htg.) 1.9.54.
330. **Schmidt, Erik Peter**, kontrolør, f.9.10.18. Indtrådt 1.9.35, fagp. 93.38, ass. 1.11.42, fagp.II 62.48, oass. 1.5.51, fuldmægtig i gdir. 1.9.54, kontrolør i postgirokontor 1.6.55.
331. **Jensen, Peter Egon**, kontrolør, f.11.8.18. Indtrådt 1.9.36, fagp. 83.39, ass. 1.9.42, fagp.II 54.48, oass. 1.6.51, kontrolør i Thorshavn 1.9.54.
332. **Jensen, Hans Mogens**, fuldmægtig i generaldirektoratet, f. 11.1.19. Indtrådt 1.9.35, fagp. 86.38, ass. 1.2.43, fagp.II 60.45, oass. 1.11.51, fuldmægtig i generaldirektoratet (2. ekspeditionskontor) 1.9.54.
333. **Johansen, Carl Johan Ludvig**, postmester, f.13.7.95. I postv. 1.10.12, fagp. 87.15, ass. 1.10.19, ass. 1.8.36, postmester i Havndal 1.11.46, postmester i Tølløse 1.10.54.
334. **Bøving, Poul Gustav Adolf Frantz**, kontrolør, f.27.00. I tgrafv. 1.1.18, fagp. 69.18, ass. 1.1.24, oass. 1.9.43, kontrolør Kbhavn (htg.) 1.10.54.
335. **Madsen, Henny**, fru, kontrolør, f.9.4.97. I tgrafv. 1.10.14, fagp. 108.17, ass. 1.10.20, oass. 1.11.43, kontrolør i Kbhavn R. 1.10.54.
336. **Lassen, Harald Ingolf Geermann**, kontrolør, f.15.1.15. Indtrådt 1.9.31, fagp. 61.34, ass. 1.2.39, fagp.II 39.42, oass. 1.3.48, kontrolør i Herning 1.10.54.
337. **Knudsen, Niels Nicolaj Frøkjær**, kontrolør, f.20.12.19. Indtrådt 1.9.36, fagp. 80.39, ass. 1.1.44, fagp.II 62.47, oass. 1.6.51, kontrolør i 4. overpostinspektorat 1.10.54.
338. **Ottosen, Carl Gjesing**, kontrolør, f.14.9.07. I postv. 1.9.24, fagp. 63.27, ass. 1.9.30, fagp.II 49.36, oass. 1.7.45, kontrolør ved jernbanepostkontor 2 1.11.54.
339. **Nielsen, Gustav Marinus**, kontrolør, f.12.3.00. I tgrafv. 16.8.19, fagp. 100.21, ass. 1.9.25, prøve i postfagene 37.30, oass. 1.4.46, kontrolør i Kbhavn (htg.) 1.11.54.
340. **Dupont-Nielsen, Frode Rudolf**, kontrolør, f.6.3.04. I tgrafv. 16.8.20, fagp. 85.23, ass. 1.9.26, prøve i postfagene 48.33, fagp.II 41.37, oass. 1.10.46, kontrolør i Odense 1.11.54.
341. **Hessner, Viggo Boberg**, kontrolør, f.4.3.11. Indtrådt 1.9.30, fagp. 76.33, ass. 1.9.36, fagp.II 49.39, oass. 1.4.47, kontrolør i Ålborg 1.11.54.
342. **Dalgaard, Aage**, kontrolør, f.6.5.13. Indtrådt 1.9.31, fagp. 82.34, ass. 1.9.37, fagp.II 49.40, oass. 1.4.47, kontrolør i Åbenrå 1.11.54.
343. **Hansen, Hans Villiam Nygaard**, kontrolør, f.1.7.17. Indtrådt 1.9.35, fagp. 98.38, ass. 1.9.41, fagp.II 65.44, oass. 1.6.50, kontrolør i Viborg 1.11.54.
344. **Pedersen, Otto Eli Andreas**, kontrolør, f.24.11.10. Indtrådt 1.9.30, fagp. 81.33, ass. 1.9.36, fagp.II 46.42, oass. 1.10.46, kontrolør i Odense 1.12.54.
345. **Vasby, Hugo Viggo Faber**, kontrolør, f.27.11.17. Indtrådt 1.9.34, fagp. 80.37, ass. 1.12.41, fagp.II 49.45, oass. 1.12.49, kontrolør i Thisted 1.12.54.
346. **Larsen, Helge Engberg**, kontrolør, f.1.3.11. Indtrådt 1.9.30, fagp. 91.33, ass. 1.9.36, fagp.II 48.41, oass. 1.4.46, kontrolør i Århus 1.2.55.



347. **Jensen, Harry Demant**, kontrolør, f.10.5.09. Indtrådt 1.9.30, fagp. 77.33, ass. 1.9.36, fagp.II 55.40, oass. 1.2.47, kontrolør i Kbhavn 1.2.55.
348. **Lund, Gunnar Rasmus Guldbrandsen**, kontrolør, f.23.12.95. I tgrafv. 2.1.14, fagp. 83.14, ass. 1.1.20, oass. 1.7.38, kontrolør i Fredericia T. 1.4.55.
349. **Andersen, Aage Peter Damm**, telegrafmester, f.14.6.06. Tegner 1.1.40, telegrafmester II 1.4.44, telegrafmester i 6. lkl. 1.4.55 (1. ingeniørdistrikt).
350. **Christensen, Hans Marius**, kontrolør, f.3.5.95. I tgrafv. 1.5.19, fagp. 88.20, ass. 1.9.22, oass. 1.4.46, kontrolør ved Lyngby radiotelegrafkontor 1.4.55.
351. **Rasmussen, Knud Viggo**, kontrolør, f.27.5.01. I tgrafv. 1.1.19, fagp. 76.19, ass. 1.1.25, prøve i postfagene 36.31, oass. 1.4.46, kontrolør i Kbhavn (htg.) 1.4.55.
352. **Larsen, Svend Otto**, kontrolør, f.2.3.96. I tgrafv. 1.6.19, fagp. 87.20 (u.f.nr. 1.12.20—30.11.21)\*, ass. 1.10.25, oass. 1.4.46, kontrolør ved Lyngby radiotelegrafkontor 1.4.55.
353. **Hansen, Kaj Georg Napoleon**, kontrolør, f.24.5.03. I tgrafv. 17.5.20, fagp. 87.22, ass. 1.6.26, oass. 1.4.46, kontrolør i generaldirektoratet (1. teknisk kontor) 1.4.55.
354. **Petersen, Charles Theodor**, værkmeister I, f.13.12.02. Montør I 1.5.34, overmontør 1.6.35, værkstedsformand 1.4.39, overmekaniker 1.4.44, værkmeister 1.4.46, værkmeister II 1.4.48, værkmeister I 1.4.55 (post- og telegrafvæsenets værksteder).
355. **Carstensen, Maja**, frk., kontrolør, f.4.6.09. Indtrådt 1.9.30, fagp. 85.33, ass. 1.9.36, fagp.II 40.39, oass. 1.11.46, kontrolør i Kbhavn 1.4.55.
356. **Christiansen, Harry Børge**, kontrolør, f.17.6.15. Indtrådt 1.9.31, fagp. 87.34, ass. 1.7.39, fagp.II 53.43, oass. 1.7.47, kontrolør i Stege 1.4.55.
357. **Vasby, Johannes Viggo**, kontrolør, f.20.5.15. Indtrådt 1.9.31, fagp. 78.34, ass. 1.6.39, fagp.II 54.41, oass. 1.3.48, kontrolør i generaldirektoratet (3. teknisk kontor) 1.4.55.
358. **Frandsen, Marie Elisabeth**, fru, kontrolør, f.21.2.96. I tgrafv. 14.5.14, fagp. 96.17, ass. 1.6.20, oass. 1.4.48, kontrolør i generaldirektoratet (4. ekspeditionskontor) 1.4.55.
359. **Møller, Hans Christian Tranberg**, kontrolør, f.29.11.13. Indtrådt 1.9.30, fagp. 77.33, ass. 1.12.37, fagp.II 37.43, oass. 1.5.48, kontrolør i Rønne 1.4.55.
360. **Pedersen, Hakon**, ingeniør, f.22.4.20. Konstruktor III 1.8.48, konstruktor II 1.8.49, ingeniør i 7. lkl. 1.11.54, ingeniør 6. lkl. 1.4.55 (3. ingeniørdistrikt).
361. **Petersen, Carsten**, konstruktor, f.21.4.17. Konstruktor III 1.11.48, konstruktor II 1.11.49, konstruktor i 6. lkl. 1.4.55 (radioingeniørtjenesten).
362. **Lindblad, Arne Helge**, kontrolør, f.29.9.16. Indtrådt 1.9.34, fagp. 90.37, ass. 1.10.40, fagp.II 54.43, oass. 1.2.50, kontrolør i generaldirektoratet (4. ekspeditionskontor) 1.4.55.
363. **Hasløv, Otto Kaare Kristian Vilhelm**, kontrolør, f.10.9.11. Indtrådt 1.9.30, fagp. 83.33, ass. 1.9.36, fagp.II 48.40, oass. 1.11.46, kontrolør i Kbhavn 1.5.55.
364. **Harbild, Otto Martinus Andreas**, kontrolør, f.3.1.13. Indtrådt 1.9.30, fagp. 74.33, ass. 1.2.37, fagp.II 53.42, oass. 1.4.47, kontrolør i Kbhavn 1.5.55.
365. **Pedersen, Oswald**, kontrolør, f.24.10.13. Indtrådt 1.9.31, fagp. 72.34, ass. 1.11.37, fagp.II 50.47, oass. 1.2.48, kontrolør i Horsens 1.5.55.
366. **Karlsen, Poul Egon**, kontrolør, f.25.6.13. Indtrådt 1.9.31, fagp. 87.34, ass. 1.9.37, fagp.II 50.43, oass. 1.4.47, kontrolør i Kbhavn 1.6.55.
367. **Hansen, Martin Sofus Theodor**, kontrolør, f.13.11.14. Indtrådt 1.9.31, fagp. 87.34, ass. 1.12.38, fagp.II 45.41, oass. 1.7.47, kontrolør i Næstved 1.6.55.
368. **Frederiksen, Egon Albin**, kontrolør, f.18.8.14. Indtrådt 1.9.31, fagp. 75.34, ass. 1.9.38, fagp.II 45.42, oass. 1.2.48, kontrolør i Hillerød 1.6.55.
369. **Andersen, Vagner Juul**, kontrolør, f.26.1.10. Indtrådt som landpostbud 1.4.37, fagp. 86.41, ass. 1.10.43, fagp.II 48.46, oass. 1.5.48, kontrolør i Holstebro 1.6.55.
370. **Andersen, Jørgen Henrik**, kontrolør, f.16.3.13. Indtrådt 1.9.32, fagp. 75.35, ass. 1.9.38, fagp.II 38.42, oass. 1.9.48, kontrolør i Skive 1.6.55.
371. **Madsen, Torben Werner**, fuldmægtig i generaldirektoratet, f.2.2.24. Indtrådt 1.9.40, fagp. 93.43, ass. 1.4.46, fagp.II 69.50, oass. 1.4.54, fuldmægtig i generaldirektoratet (3. ekspeditionskontor) 1.6.55.
372. **Jensen, Christian**, telegrafmester, f.21.4.01. Montør I 1.10.33, overmontør 1.7.39, mekaniker I 1.4.46, overmekaniker 1.4.50, centralmester 1.4.54, telegrafmester i 6. lkl. 1.6.55 (1. ingeniørdistrikt).
373. **Axelsen, Svend**, fuldmægtig i generaldirektoratet, f.12.1.23. Indtrådt 1.9.40, fagp. 99.43, ass. 1.4.46, fagp.II 67.54, fuldmægtig i generaldirektoratet (1. ekspeditionskontor) 1.6.55.
374. **Jensen, Edlef Christian Marinus**, kontrolør, f.12.3.97. I tgrafv. 1.10.14, fagp. 91.15, ass. 1.10.20, oass. 1.6.40, kontrolør i Fredericia T. 1.7.55.
375. **Blak, Oluf**, kontrolør, f.19.8.14. Indtrådt 1.9.30, fagp. 67.33, ass. 1.9.38, fagp.II 36.42, oass. 1.11.46, kontrolør i Ålborg 1.7.55.
376. **Matthiesen, Johannes Valdemar**, kontrolør, f.21.2.11. Indtrådt 1.9.30, fagp. 70.33, ass. 1.9.36, fagp.II 40.39, oass. 1.4.47, kontrolør i Kbhavn 1.7.55.
377. **Madsen, Carl**, kontrolør, f.16.9.10. Indtrådt 1.9.30, fagp. 65.33, ass. 1.9.36, fagp.II 41.40, oass. 1.4.47, kontrolør i Kbhavn 1.7.55.
378. **Nielsen, Emil Kristian**, kontrolør, f.16.2.13. Indtrådt 1.9.32, fagp. 76.35, ass. 1.9.38, fagp.II 58.43, oass. 1.4.49, kontrolør i Nykøbing Fl. 1.7.55.
379. **Poulsen, Ida Marie**, frk., postforvalter, f.10.2.97. I postv. 1.10.13, fagp. 73.16, ass. 1.10.19, fagp.II 37.26, oass. 1.5.38, postforvalter ved postekspedition Fredericia 1.8.55.
380. **Rasmussen, Anna Dortha**, frk., kontrolør, f.2.2.95. I tgrafv. 1.9.13, fagp. 80.14, ass. 1.10.19, oass. 1.4.43, kontrolør i Kbhavn (rtf.) 1.8.55.
381. **Hansen, Hans Niels Poul**, kontrolør, f.25.5.13. Indtrådt 1.9.30, fagp. 72.33, ass. 1.6.37, fagp.II 39.40, oass. 1.7.47, kontrolør i Ålborg 1.8.55.
382. **Nielsen, Harry Helmuth**, postmester, f.12.8.03. I tgrafv. 16.8.19, fagp. 91.21, ass. 1.9.25, prøve i postfagene 52.32, fagp.II 47.35, oass. 1.8.42, postmester i Allinge 1.4.50, postmester i Åbyhøj 1.9.55.
383. **Dam, Johanne Andrea**, frk., kontrolør, f.10.5.99. I tgrafv. 1.4.16, fagp. 102.16, ass. 1.4.22, prøve i postfagene 50.29, oass. 1.4.44, kontrolør i postgirokontoret 1.9.55.
384. **Rasmussen, Carl Alfred Krüger**, kontrolør, f.29.3.13. Indtrådt 1.9.31, fagp. 79.34, ass. 1.9.37, fagp.II 46.41, oass. 1.7.47, kontrolør i Århus 1.9.55.
385. **Søndergaard, Per Erik Lehmann**, fuldmægtig i generaldirektoratet, f.4.6.19. Indtrådt 1.9.36, fagp. 87.39, ass. 1.7.43, fagp.II 58.48, oass. 1.4.52, fuldmægtig i generaldirektoratet (bogholderikontoret) 1.9.55.
386. **Søndergaard, Jacob Godiksen**, fuldmægtig i generaldirektoratet, f.11.1.22. Indtrådt 1.9.38, fagp. 107.41, ass. 1.2.46, fagp.II 65.49, oass. 1.6.52, fuldmægtig i generaldirektoratet (5. ekspeditionskontor) 1.9.55.
387. **Juhl, Helge**, kontrolør, f.30.7.13. Indtrådt 1.9.31, fagp. 85.34, ass. 1.9.37, fagp.II 49.41, oass. 1.7.47, kontrolør ved jernbanepostkontor 1.10.55.
388. **Kunst, Egon**, kontrolør, f.25.7.03. I tgrafv. 17.5.20, fagp. 87.22, ass. 1.6.26, prøve i postfagene 38.31, fagp.II 41.37, oass. 1.2.45, kontrolør i generaldirektoratet (revisionskontoret) 1.11.55.
389. **Rasmussen, Hans Georg**, kontrolør, f.13.2.13. Indtrådt 1.9.30, fagp. 83.33, ass. 1.3.37, fagp.II 49.39, oass. 1.10.46, kontrolør i Kbhavn 1.11.55.
390. **Sørensen, Arne**, kontrolør, f.27.2.12. Indtrådt 1.9.31, fagp. 82.34, ass. 1.9.37, fagp.II 56.39, oass. 1.11.47, kontrolør i Randers 1.11.55.
391. **Stensig, Svend Hakon**, kontrolør, f.26.5.13. Indtrådt 1.9.31, fagp. 75.34, ass. 1.9.37, fagp.II 54.41, oass. 1.4.48, kontrolør i generaldirektoratet (revisionskontoret) 1.11.55.
392. **Petersen, Keld Børge**, kontrolør, f.15.11.12. Indtrådt 1.9.32, fagp. 61.35, ass. 1.9.38, fagp.II 51.44, oass. 1.11.49, kontrolør i Kbhavn (rtf.) 1.11.55.
393. **Ulriksen, Kristen Møller**, kontrolør, f.21.6.14. Indtrådt 1.9.31, fagp. 88.34, ass. 1.7.38, fagp.II 46.44, oass. 1.4.47, kontrolør i Kbhavn 1.12.55.
394. **Gaardhøje, Poul Richard**, kontrolør, f.18.12.14. Indtrådt 1.9.31, fagp. 80.34, ass. 1.1.39, fagp.II 44.41, oass. 1.10.47, kontrolør i Silkeborg 1.12.55.
395. **Delfs-Jensen, Axel**, kontrolør, f.26.2.14. Indtrådt 1.9.31, fagp. 85.34, ass. 1.3.38, fagp.II 37.41, oass. 1.3.48, kontrolør i Kbhavn 1.1.56.
396. **Andersen, Carl**, kontrolør, f.8.4.11. Indtrådt 1.9.30, fagp. 74.33, ass. 1.9.36, fagp.II 42.41, oass. 1.7.47, kontrolør i Helsingør 1.2.56.
397. **Hansen, Otto**, kontrolør, f.23.6.15. Indtrådt 1.9.31, fagp. 78.34, ass. 1.7.39, fagp.II 49.43, oass. 1.4.48, kontrolør i Kbhavn 1.2.56.
398. **Sørensen, Oskar Vermund**, kontrolør, f.26.7.15. Indtrådt 1.9.31, fagp. 66.34, ass. 1.8.39, fagp.II 42.44, oass. 1.5.48, kontrolør i Ålborg 1.2.56.

399. **Eisnæs, Jørgen Helmuth**, kontrolør, f.26.2.19. Indtrådt 1.9.35, fagp. 85.38, ass. 1.3.43, fagp.II 57.45, oass. 1.5.51, kontrolør i Herning 1.2.56.
400. **Brusen, Elisabeth**, frk., kontrolør, f.26.1.01. I tgrafv. 1.9.17, fagp. 95.18, ass. 1.9.23, oass. 1.4.46, kontrolør i Fredericia T. 1.4.56.
401. **Kristensen, Mikael Severin**, kontrolør, f.30.1.96. I tgrafv. 1.6.19, fagp. 95.20 (u.f.nr. 1.2.21—31.1.22<sup>o</sup>), ass. 1.6.26, oass. 1.4.46, kontrolør i Kbhavn (htg.) 1.4.56.
402. **Andersen, Arnold Alfred**, kontrolør, f.28.2.02. I tgrafv. 15.5.19, fagp. 85.21, ass. 1.6.25, oass. 1.4.46, kontrolør ved Lyngby radiotelegrafkontor 1.4.56.
403. **Ryge, Poul**, kontrolør, f.7.5.12. Indtrådt 1.9.30, fagp. 77.33, ass. 1.9.36, fagp.II 39.39, oass. 1.10.47, kontrolør i Odense 1.4.56.
404. **Mortensen, Erland Jens Christian Wulff**, statsaut. translator i engelsk, kontrolør, f.8.2.04. I tgrafv. 17.5.20, fagp. 85.22, ass. 1.6.26, oass. 1.4.48, kontrolør i Kbhavn (htg.) 1.4.56.
405. **Pedersen, Ejvind Børge Landberg**, kontrolør, f.25.1.13. Indtrådt 1.9.31, fagp. 71.34, ass. 1.9.37, fagp.II 39.42, oass. 1.9.48, kontrolør i Kbhavn 1.4.56.
406. **Stigler, Hans Gunnar**, kontrolør, f.9.8.11. Indtrådt 1.9.31, fagp. 64.34, ass. 1.9.37 (ude af post- og tgrafv. 1.12.40—30.9.44), fagp.II 42.47, oass. 1.9.48, kontrolør i Århus 1.4.56.
407. **Skaaning, Erik Larsen**, kontrolør, f.27.4.15. Indtrådt 1.9.31, fagp. 70.34, ass. 1.5.39, fagp.II 49.42, oass. 1.11.48, kontrolør i Kbhavn 1.4.56.
408. **Jacobsen, Eyvind Christian Kromann**, ingeniør, f.16.7.18. Konstruktør III 1.11.47, konstruktør I 1.11.48, ingeniør i 7. lkl. 1.11.54, ingeniør i 6. lkl. 1.4.56 (radioingeniørtjenesten).
409. **Danklefsen, Peter Nikolaus**, kontrolør, f.17.3.14. Indtrådt 1.9.32, fagp. 88.35, ass. 1.9.38, fagp.II 58.42, oass. 1.12.48, kontrolør i postgirkontoret 1.4.56.
410. **Hansen, Niels Vedsted**, kontrolør, f.28.4.13. Indtrådt 1.9.30, fagp. 64.33, ass. 1.5.37, fagp.II 43.44, oass. 1.2.49, kontrolør i Esbjerg 1.4.56.
411. **Christensen, Aksel**, konstruktør, f.25.11.14. Konstruktør III 1.3.48, konstruktør II 1.3.49, konstruktør i 6. lkl. 1.4.56 (generaldirektoratet (3. teknisk kontor)).
412. **Mortensen, Ejnar**, kontrolør, f.29.4.16. Indtrådt 1.9.32, fagp. 76.35, ass. 1.5.40, fagp.II 56.44, oass. 1.4.49, kontrolør i Kbhavn 1.4.56.
413. **Bryderup, Rasmus Jensen**, kontrolør, f.9.4.16. Indtrådt 1.9.34, fagp. 90.37, ass. 1.9.40, fagp.II 49.43, oass. 1.7.49, kontrolør i Hobro 1.4.56.
414. **Blandfort, Carl Emil**, kontrolør, f.5.12.17. Indtrådt 1.9.34, fagp. 81.37, ass. 1.1.42, fagp.II 56.44, oass. 1.4.50, kontrolør i Kbhavn 1.4.56.
415. **Andersen, Karl Viggo**, kontrolør, f.4.11.16. Indtrådt 1.9.34, fagp. 78.37, ass. 1.12.40, fagp.II 45.43, oass. 1.4.50, kontrolør i Kbhavn R. 1.4.56.
416. **Vensild, Martin**, telegrafmester, f.8.8.99. Telegrafarbejder 1.6.26, montør I 1.5.29, overmontør 1.7.35, mekaniker I 1.2.37, overmekaniker 1.4.51, telegrafmester II 1.2.52, telegrafmester i 6. lkl. 1.4.56 (1. ingeniørdistrikt (Nykøbing Fl.)).
417. **Biering, Hakon Gustav Brønnum**, postmester, f.11.10.98. I postv. 1.10.15, fagp. 90.19, ass. 1.10.21, fagp.II 52.26, oass. 1.7.39, postmester i Brobyværk 1.7.49, postmester i Bramminge 1.5.56.
418. **Bjørke, Agnete Regitze**, fru, kontrolør, f.5.3.99. I tgrafv. 4.5.15, fagp. 79.18, ass. 1.6.21, prøve i postfagene 33.29 (ude af post- og tgrafv. 1.1—29.2.32), oass. 1.4.44, kontrolør i Kbhavn (htg.) 1.6.56.
419. **Tang-Pedersen, Heinrich Edvard**, postmester, f.7.4.00. I tgrafv. 1.9.18, fagp. 78.19, ass. 1.9.24, prøve i postfagene 44.32, fagp.II 39.35, oass. 1.9.44, postmester i Tranebjerg Samse 1.6.56.
420. **Andersen, Christian**, kontrolør, f.20.6.14. Indtrådt 1.9.31, fagp. 63.34, ass. 1.7.38, fagp.II 38.42, oass. 1.4.49, kontrolør i Silkeborg 1.6.56.
421. **Knudsen, Svend Emil**, kontrolør, f.23.7.13. Indtrådt 1.9.31, fagp. 59.34, ass. 1.9.37, fagp.II 50.43, oass. 1.4.49, kontrolør i Kolding 1.6.56.
422. **Jakobsen, Oskar**, kontrolør, f.18.11.16. Indtrådt 1.9.35, fagp. 69.38, ass. 1.9.41, fagp.II 45.44, oass. 1.4.51, kontrolør i Esbjerg 1.6.56.
423. **Østengaard, Ernst Vilhelm Rosenberg**, kontrolør, f.22.9.12. Indtrådt 1.9.31, fagp. 63.34, ass. 1.9.37, fagp.II 42.42, oass. 1.3.49, kontrolør i Kbhavn 1.7.56.
424. **Schack, Ernst Honoré**, kontrolør, f.29.5.02. I tgrafv. 16.8.19, fagp. 90.21, ass. 1.9.25, prøve i postfagene 32.32, oass. 1.4.49, kontrolør i Kbhavn 1.7.56.
425. **Aalsø, Jørgen Christian**, kontrolør, f.18.9.13. Indtrådt 1.9.32, fagp. 84.35, ass. 1.9.38, fagp.II 40.42, oass. 1.4.49, kontrolør i Århus 1.7.56.
426. **Bennike, Aase**, frk., kontrolør, f.28.2.12. Indtrådt som kontorist 1.3.36, fagp. 90.38, ass. 1.3.42, fagp.II 53.44, oass. 1.4.49, kontrolør i Kbhavn 1.7.56.
427. **Poulsen, Harald**, kontrolør, f.17.7.12. Indtrådt som postbud 1.8.37, fagp. 77.43, ass. 1.5.44, fagp.II 42.48, oass. 1.7.49, kontrolør i Vordingborg 1.7.56.
428. **Larsen, Hans Christian**, løjtnant, kontrolør, f.1.2.98. I tgrafv. 1.2.15, fagp. 63.15, ass. 1.2.21, oass. 1.4.46, kontrolør i Kbhavn (htg.) 1.9.56.
429. **Egeblad, Jørgen**, kontrolør, f.27.10.12. Indtrådt 1.9.31, fagp. 62.34, ass. 1.9.37, fagp.II 45.41, oass. 1.4.49, kontrolør i Kbhavn 1.10.56.
430. **Jensen, Preben Dyhrfeldt Munk**, kontrolør, f.22.3.16. Indtrådt 1.9.32, fagp. 85.35, ass. 1.4.40, fagp.II 54.44, oass. 1.4.49, kontrolør i Kbhavn 1.10.56.
431. **Henriksen, Kjeld Otto**, kontrolør, f.7.9.12. Indtrådt 1.9.32, fagp. 83.35, ass. 1.9.38, fagp.II 41.40, oass. 1.4.49, kontrolør i Kbhavn 1.10.56.
432. **Larsen, Verner Johan Schimler**, kontrolør, f.8.10.14. Indtrådt 1.9.31, fagp. 78.34, ass. 1.11.38, fagp.II 36.47, oass. 1.11.49, kontrolør i Nykøbing Fl. 1.10.56.
433. **Høeg, Eugen Brøns**, kontrolør, f.18.4.03. I tgrafv. 16.8.19, fagp. 90.21, ass. 1.9.25, prøve i postfagene 43.33, oass. 1.4.47, kontrolør ved Lyngby radiotelegrafkontor 1.11.56.
434. **Wedel-Larsen, Elna Sørensen**, fru, kontrolør, f.22.12.99. I tgrafv. 16.8.19, fagp. 102.22, ass. 1.9.25, oass. 1.6.48, kontrolør i Kbhavn R. 1.11.56.
435. **Thomsen, Louis Corlin**, kontrolør, f.21.7.15. Indtrådt 1.9.32, fagp. 72.35, ass. 1.8.39, fagp.II 46.43, oass. 1.5.49, kontrolør i Kbhavn 1.11.56.
436. **Frederiksen, Vagn Andreas**, kontrolør, f.18.2.16. Indtrådt 1.9.34, fagp. 90.37, ass. 1.9.40, fagp.II 60.43, oass. 1.2.50, kontrolør i Kbhavn 1.11.56.
437. **Simonsen, Elna**, fru, kontrolør, f.7.7.94. I tgrafv. 1.11.10, fagp. 75.13, ass. 1.8.19, oass. 1.4.45, kontrolør i Randers 1.12.56.
438. **Just, Ellen**, frk., kontrolør, f.27.7.11. Indtrådt som kontorist 1.8.35, fagp. 79.39, ass. 1.5.42, fagp.II 50.44, oass. 1.6.49, kontrolør i Kbhavn 1.12.56.
439. **Pedersen, Knud Oluf**, kontrolør, f.16.6.20. Indtrådt 1.9.36, fagp. 82.39, ass. 1.7.44 (ude af post- og tgrafv. 1.8.48—31.7.49), fagp.II 41.52, oass. 1.4.53, kontrolør i Haderslev 1.12.56.
440. **Jørgensen, Theodor Verner Væver**, postmester, f.29.9.12. Indtrådt 1.9.30, fagp. 88.33, ass. 1.10.36, fagp.II 52.41, oass. 1.2.47, postmester i Nørre-Ålslev 1.1.57.
441. **Mathiesen, Henry**, kontrolør, f.29.4.15. Indtrådt 1.9.32, fagp. 68.35, ass. 1.5.39, fagp.II 46.43, oass. 1.9.49, kontrolør i Kbhavn 1.1.57.
442. **Clausen, Kaj**, fuldmægtig i generaldirektoratet, f.13.12.19. Indtrådt 1.9.36, fagp. 86.39, ass. 1.1.44, fagp.II 54.47, oass. 1.4.52, fuldmægtig i generaldirektoratet (1. ekspeditionskontor) 1.2.57.
443. **Pedersen, Henry**, fuldmægtig i generaldirektoratet, f.13.8.21. Indtrådt 1.9.37, fagp. 84.40, ass. 1.9.45, fagp.II 60.48, oass. 1.4.53, fuldmægtig i generaldirektoratet (4. ekspeditionskontor) 1.2.57.
444. **Hansen, Ellen**, frk., kontrolør, f.25.9.96. I tgrafv. 1.9.13, fagp. 72.14, ass. 1.10.19, oass. 1.4.45, kontrolør i Kbhavn (rtf.) 1.4.57.
445. **Sørensen, Harald Christian**, kontrolør, f.29.9.99. I tgrafv. 15.19, fagp. 77.21, ass. 1.8.25, prøve i postfagene 32.30, oass. 1.4.45, kontrolør i Odense T. 1.4.57.
446. **Laursen, Christen Pedersen**, kontrolør, f.11.9.01. I tgrafv. 1.12.19, fagp. 92.22, ass. 1.12.25, oass. 1.4.46, kontrolør i Kbhavn (htg.) 1.4.57.
447. **Schierbeck, Jørgen**, konstruktør, f.29.4.16. Konstruktør III 1.11.40, konstruktør II 1.4.46, konstruktør i 6. lkl. 1.4.57 (1. ingeniørdistrikt).
448. **Christensen, Ejner**, kontrolør, f.4.8.03. I tgrafv. 1.12.19, fagp. 91.22, ass. 1.12.25, oass. 1.4.47, kontrolør i Kbhavn (htg.) 1.4.57.
449. **Christensen, Ejner**, kontrolør, f.4.8.03. I tgrafv. 1.12.19, fagp. 91.22, ass. 1.12.25, oass. 1.4.47, kontrolør i Kbhavn (htg.) 1.4.57.
450. **Refstrup, Karen**, frk., postforvalter, f.6.9.96. I tgrafv. 1.4.16, fagp. 85.16, ass. 1.4.22, postforvalter ved postekspedition Århus 4 1.7.47, postforvalter ved postekspedition Århus 2 1.4.57.
451. **Nielsen, Alfred Arne Dannefeldt**, kontrolør, f.18.3.14. Indtrådt 1.9.30, fagp. 75.33, ass. 1.4.38, fagp.II 42.42, oass. 1.10.46

- (u.f.nr. 1.2.54—31.1.55), kontrolør ved Lyngby radiotelegrafkontor 1.4.57.
452. **Madssen, Helge Emil Steen**, kontrolør, f.18.11.02. I tgrafv. 16.9.22, fagp. 80.25, ass. 1.10.28, oass. 1.4.48, kontrolør ved Lyngby radiotelegrafkontor 1.4.57.
453. **Knudsen, Peter Otto**, ingeniør, f.27.5.19. Konstruktor III 1.3.48, konstruktor II 1.3.49, ingeniør i 7. lkl. 1.11.54, ingeniør i 6. lkl. 1.4.57 (radioingeniørtjenesten).
454. **Nielsen, Charles Nikolaj**, kontrolør, f.30.10.15. Indtrådt 1.9.32, fagp. 76.35, ass. 1.11.39, fagp.II 45.44, oass. 1.9.49, kontrolør i Nørresundby 1.4.57.
455. **Kristensen, Carlo Laurits**, kontrolør, f.1.3.13. Indtrådt 1.9.32, fagp. 67.35, ass. 1.9.38, fagp.II 41.42, oass. 1.9.49, kontrolør i Kbhavn 1.4.57.
456. **Christensen, Niels Alfred Leopold**, kontrolør, f.28.5.14. Indtrådt som postbud 1.6.38, fagp. 78.44, ass. 1.5.45, fagp.II 51.48, oass. 1.10.49, kontrolør i Kbhavn 1.4.57.
457. **Hansen, Svend**, kontrolør, f.22.2.14. Indtrådt 1.9.32, fagp. 63.35, ass. 1.9.38, fagp.II 46.47, oass. 1.11.49, kontrolør i Køge 1.4.57.
458. **Petersen, Mogens Flemmer**, kontrolør, f.5.12.15. Indtrådt 1.9.34, fagp. 92.37, ass. 1.9.40, fagp.II 45.43, oass. 1.12.49, kontrolør i Kbhavn 1.4.57.
459. **Jæger, Marius**, kontrolør, f.8.6.16. Indtrådt 1.9.34, fagp. 91.37, ass. 1.9.40, fagp.II 51.43, oass. 1.4.50, kontrolør i Sønderborg 1.4.57.
460. **Jensen, Willy Anders Frederik**, kontrolør, f.4.10.15. Indtrådt 1.9.34, fagp. 82.37, ass. 1.9.40, fagp.II 52.44, oass. 1.5.50, kontrolør i Sønderborg 1.4.57.
461. **Svendsen, Johan Leth**, kontrolør, f.5.2.18. Indtrådt 1.9.35, fagp. 75.38, ass. 1.3.42, fagp.II 54.44, oass. 1.12.50, kontrolør i Odense T. 1.4.57.
462. **Albrektsen, Harald**, kontrolør, f.10.7.18. Indtrådt 1.9.35, fagp. 76.38, ass. 1.8.42, fagp.II 58.44, oass. 1.4.51, kontrolør i Kbhavn (rtf.) 1.4.57.
463. **Nielsen, Gunnar**, kontrolør, f.1.10.18. Indtrådt 1.9.35, fagp. 86.38, ass. 1.10.42, fagp.II 53.45, oass. 1.7.51, kontrolør i kabelingeniørtjenesten 1.4.57.
464. **Malmros, Verner Oscar**, kontrolør, f.27.9.20. Indtrådt 1.9.37, fagp. 86.40, ass. 1.10.44, fagp.II 57.47, oass. 1.11.51, kontrolør i Kbhavn (htg.) 1.4.57.
465. **Groth, Alfred Harris**, kontrolør, f.28.7.18. Indtrådt 1.9.35, fagp. 76.38, ass. 1.8.42, fagp.II 45.46, oass. 1.12.51, kontrolør i Kbhavn (rtf.) 1.4.57.
466. **Andersen, Kaj Kristian Stenild**, ingeniør, f.19.3.24. Konstruktor III 1.11.51, konstruktor II 1.7.52, ingeniør i 7. lkl. 1.11.54, ingeniør i 6. lkl. 1.4.57 (3. ingeniørdistrikt).
467. **Mårtens, Jens Oluf**, kontrolør, f.25.12.22. Indtrådt 1.9.39, fagp. 77.42, ass. 1.4.46, fagp.II 48.52, oass. 1.7.53, kontrolør i Kolding T. 1.4.57.
468. **Larsen, Svend Aage**, kontrolør, f.9.4.18. Indtrådt 1.9.34, fagp. 76.37, ass. 1.5.42, fagp.II 49.46, oass. 1.6.50, kontrolør på overpostmesterens kontor 1.5.57.
469. **Hansen, Aage Friis**, kontrolør, f.25.5.16. Indtrådt 1.9.32, fagp. 84.35, ass. 1.6.40, fagp.II 42.45, oass. 1.12.49, kontrolør i Århus 1.6.57.
470. **Kæmpegaard, Helge**, kontrolør, f.7.7.03. I tgrafv. 1.6.19, fagp. 74.21, ass. 1.6.25, oass. 1.3.49, kontrolør i Kbhavn (htg.) 1.7.57.
471. **Rasmussen, Erik**, kontrolør, f. 7.8.15. Indtrådt 1.9.34, fagp. 81.37, ass. 1.9.40, fagp.II 48.43, oass. 1.12.49, kontrolør i Odense 1.7.57.
472. **Rasmussen, Erik Rahn**, kontrolør, f.30.5.19. Indtrådt 1.9.35, fagp. 80.38, ass. 1.6.43, fagp.II 46.47, oass. 1.4.50, kontrolør i Horsens 1.7.57.
473. **Nikolajsen, Ib Steenberg**, postmester, f.1.4.16. Indtrådt 1.9.34, fagp. 78.37, ass. 1.9.40, fagp.II 47.43, oass. 1.5.50, postmester i Roslev 1.7.57.
474. **Jensen, Sigurd Willaing**, kontrolør, f.4.10.17. Indtrådt 1.9.34, fagp. 74.37, ass. 1.11.41, fagp.II 50.47, oass. 1.9.50, kontrolør i Kbhavn 1.7.57.
475. **Hansen, Bent Erik**, maskinmester I, f.28.12.22. Maskinist 1.9.49, maskinmester II 1.9.50, maskinmester I 1.7.57 (1. ingeniørdistrikt).
476. **Rasmussen, Hansigne Alberta**, frk., kontrolør, f.15.12.13. Indtrådt som kontorist 1.1.38, fagp. 89.41, ass. 1.5.44, fagp.II 46.46, oass. 1.10.50, ktr. i Kbhavn 1.7.57, kontrolør i postgirokontoret 1.10.57.
477. **Therkelsen, Frits Verner**, kontrolør, f.11.6.18. Indtrådt 1.9.36, fagp. 88.39, ass. 1.9.42, fagp.II 47.48, oass. 1.12.51, kontrolør i kabelingeniørtjenesten 1.7.57.
478. **Nielsen, Agnes Helene**, frk., kontrolør, f.20.3.00. I tgrafv. 1.1.18, fagp. 114.18, ass. 1.1.24, oass. 1.4.46, kontrolør i Kbhavn (htg.) 1.8.57.
479. **Karlsson, Kaj Viggo Jørn**, kontrolør, f.2.5.17. Indtrådt 1.9.34, fagp. 73.37, ass. 1.6.41, fagp.II 51.44, oass. 1.12.50, kontrolør i Kbhavn 1.8.57.
480. **Hansen, Anna**, frk., kontrolør, f.20.3.97. I tgrafv. 10.8.14, fagp. 77.17, ass. 1.9.20, oass. 1.4.45, kontrolør i Kbhavn (rtf.) 1.9.57.
481. **Møller, Knud Valdemar**, postmester, f.29.10.14. Indtrådt 1.9.31, fagp. 74.34, ass. 1.11.38, fagp.II 42.43, oass. 1.10.48, postmester i Åkirkeby 1.9.57.
482. **Hansen, Kaj Valdemar**, postmester, f.25.9.12. Indtrådt 1.9.31, fagp. 79.34, ass. 1.9.37, fagp.II 42.42, oass. 1.4.48, postmester i Skibby 1.10.57.
483. **Hansen, Børge Rudolf**, kontrolør, f.5.11.15. Indtrådt 1.9.32, fagp. 81.35, ass. 1.12.39, fagp.II 43.43, oass. 1.9.49, kontrolør i Kbhavn 1.10.57.
484. **Gregersen, Boje**, kontrolør, f.24.5.20. Indtrådt 1.9.37, fagp. 76.40, ass. 1.6.44, fagp.II 46.47, oass. 1.4.50, kontrolør i Haderslev 1.10.57.
485. **Kjølgaard, Carl Georg Würtzen**, kontrolør, f.8.8.15. Indtrådt 1.9.34, fagp. 76.37, ass. 1.9.40, fagp.II 49.43, oass. 1.5.50, kontrolør i Viborg 1.10.57.
486. **Christensen, Alf Manfred Kragh**, kontrolør, f.30.12.16. Indtrådt 1.9.34, fagp. 77.37, ass. 1.1.41, fagp.II 49.44, oass. 1.6.50, kontrolør i Randers 1.10.57.
487. **Bjerre, Alf Geert**, kontrolør, f.5.12.13. Indtrådt 1.9.32, fagp. 79.35, ass. 1.9.38, fagp.II 58.42, oass. 1.4.51, kontrolør i postgirokontoret 1.10.57.
488. **Garbæk, Aage Helmuth Hjørdemaal**, kontrolør, f.11.5.15. Indtrådt 1.9.32, fagp. 76.35, ass. 1.6.39, fagp.II 51.42, oass. 1.4.51, kontrolør i Kbhavn 1.10.57.
489. **Sandbjerg, Carl Christian Lamberth**, kontrolør, f.19.10.16. Indtrådt 1.9.35, fagp. 93.38, ass. 1.9.41, fagp.II 45.44, oass. 1.4.51, kontrolør i Vejle 1.10.57.
490. **Møller, Mads**, kontrolør, f.16.7.18. Indtrådt 1.9.34, fagp. 65.37, ass. 1.8.42, fagp.II 51.45, oass. 1.5.51, kontrolør i postgirokontoret 1.10.57.
491. **Lorentzen, Carl**, kontrolør, f.11.11.19. Indtrådt 1.9.36, fagp. 86.39, ass. 1.12.43, fagp.II 52.46, oass. 1.11.51, kontrolør i Århus 1.10.57.
492. **Hjelmar, Georg**, kontrolør, f.8.1.16. Indtrådt 1.9.34, fagp. 80.37, ass. 1.9.40, fagp.II 42.43, oass. 1.9.50, kontrolør i Slagelse 1.11.57.
493. **Nielsen, Poul Erik Strand**, postmester, f.18.11.15. Indtrådt 1.9.34, fagp. 68.37, ass. 1.9.40, fagp.II 40.44, oass. 1.3.51, postmester i Vinderup 1.12.57.
494. Stillingen som postmester i Ølgod er ledig.
495. 1 stilling som kontrolør er ledig.

## 7. lønningsklasse.

Overassisterer er sat i skema bagefter postmestre m. fl., men anciennitets-nummerrækken er fælles for samtlige i 7. lønningsklasse ansatte.

- Scharff, Fridtjof Johan Thorkild Albeck, postmester, f. 26.10.91. I postv. 15.9.08, fagp. 68.12, ass. 1.12.16, fagp.II 39.26, oass. 1.6.34, postmester ved indleveringspostkontor 41 1.6.45.
- Mortensen, Axel Valdemar, postmester, f.17.5.91. I postv. som landpostbud 1.9.15, fagp. 75.23, ass. 1.4.24, fagp.II 52.27, oass. 1.4.35, postmester i Herlufmagle 1.11.43.
- Reinath, Erik Stafp Christensen, postmester, f.19.4.88. I postv. 7.7.05, fagp. 74.09, ass. 1.5.14, postmester ved indleveringspostkontor 33 1.12.35.
- Garboe, David Frederik, postmester, f.3.5.91. I postv. 1.9.07, fagp. 84.11, ass. 1.6.16, postmester i Hals 1.1.36, postmester i Svinninge 1.10.49.
- Juhlert, Ehrenfred Frederik Sejdlin, postmester f.29.4.98. I postv. 1.10.14, fagp. 74.17, ass. 1.10.20, fagp.II 49.25, oass. 1.5.36, postmester i Lohals 1.9.46.
- Hergaard, Helge Christensen, postmester, f.22.2.96. I postv. 1.10.12, fagp. 90.15, ass. 1.10.19, fagp.II 52.28, oass. 1.11.36, postmester i Rønde 1.6.45.
- Garvold, Jens Ludvig, postmester, f.17.5.93. I postv. 1.10.12, fagp. 82.15, ass. 1.10.19, fagp.II 40.25, oass. 1.3.37, postmester ved indleveringspostkontor 26 1.10.49.
- Mortensen, Kristian, postmester, f.12.8.93. I postv. 1.10.10, fagp. 73.14, ass. 1.9.18, oass. 1.5.37, postmester i Hornbæk 1.7.43.

14. **Jepsen, Peter Nielsen**, postmester, f.3.1.93. I postv. 1.3.10, fagp. 56.13, ass. 1.2.18, oass. 1.5.37, postmester i Nørre Nebel 1.4.44.
15. **Høvring, Knud**, postmester, f.13.1.94. I postv. 1.4.11, fagp. 68.14, ass. 1.2.19, oass. 1.5.37, postmester i Tørring 1.6.45.
16. **Nielsen, Søren Sigfred**, postmester, f.22.4.92. I postv. 1.3.10, fagp. 63.14, ass. 1.3.18, oass. 1.5.37, postmester i Aså 1.1.48.
17. **Madsen, Stephan Peter Karl**, postmester, f.23.8.90. I postv. 25.10.07, fagp. 62.11, ass. 1.9.15, postmester i Lundby 1.10.37.
18. **Mortensen, Charles**, postmester, f.25.8.96. I postv. 1.10.13, fagp. 76.16, ass. 1.10.19, fagp.II 36.28, oass. 1.12.37, postmester i Vestervig 1.6.48.
19. **Sørensen, Frederik Holger Conrad**, postmester, f.20.6.92. I postv. 15.9.08, fagp. 58.12, ass. 1.7.17, postmester i Gudhjem 1.5.38.
21. **Rasmussen, Peter**, postmester, f.25.9.91. I postv. 15.9.08, fagp. 48.12, ass. 1.6.16, postmester i Karby 1.12.38.
25. **Hildestad, Carl Arne**, postmester, f.4.10.97. I postv. 1.10.14, fagp. 62.17, ass. 1.10.20, fagp.II 45.26, oass. 1.10.39, postmester ved indleveringspostkontor 38 1.8.47.
26. **Grothe, Niels Theodor Madsen**, postmester, f.26.3.95. I postv. 1.10.15, fagp. 72.19, ass. 1.10.21, fagp.II 41.26, oass. 1.6.40, postmester i Ry 1.6.48.
28. **Jepsen, Jens Valdemar**, postmester, f.11.7.00. I tgråfv. 1.9.16, fagp. 83.17, ass. 1.9.22, prøve i postfagene 40,29, fagp.II 37.33, oass. 1.10.40, postmester i Løkken 1.12.51.
32. **Christensen, Christian**, postmester, f.13.5.93. I postv. 1.10.10, fagp. 75.14, ass. 1.6.18, postmester i Lunderskov 1.7.41.
33. **Tobiesen, Henrik Johan Frederik**, postforvalter, f.15.12.99. I tgråfv. 1.9.17, fagp. 64.18, ass. 1.9.23, prøve i postfagene 35,30, fagp.II 36.32, oass. 1.1.42, postforvalter ved postekspedition Odense 3 1.5.49.
34. **Hjardemaal, Rudolf Ludvig**, postmester, f.27.9.92. I postv. 15.9.08, fagp. 52.12, ass. 1.10.17, postmester i Føllenslev 1.5.42, postmester i Troense 1.5.57.
37. **Christensen, Laurine Jacobine Jensine**, frk., postforvalter, f.15.4.95. I postv. 1.10.12, fagp. 74.15, ass. 1.10.19, postforvalter ved postekspedition Ålborg 4 1.9.42.
41. **Olsen, Monica Brinckmeyer**, frk., postmester, f.7.8.01. I postv. 1.3.19, fagp. 79.22, ass. 1.3.25, fagp.II 36.33, oass. 1.12.42, postmester ved indleveringspostkontor 32 1.12.53.
45. **Helbo, Axel Peter Krogh Laursen**, postmester, f.1.7.91. I postv. 25.3.07, fagp. 57.11, ass. 1.7.16, oass. 1.4.43, postmester ved indleveringspostkontor 8 1.7.44.
49. **Christensen, Anker Marius**, konstruktør II, f.15.10.05. Tegner 1.8.38, konstruktør III 1.5.39, konstruktør II i 2. ingeniørdistrikt 1.4.43.
50. **Jensen, Jørgen Peder Vilhelm Brandstrup**, postmester, f. 6.9.94. I postv. 1.10.12, fagp. 61.15, ass. 1.10.19, oass. 1.6.43, postmester i Græsted 1.5.54.
51. **Westh, Elisabeth Møller**, frk., postmester, f.4.2.96. I postv. 1.10.13, fagp. 85.16, ass. 1.10.19, oass. 1.6.43, postmester i Høng 1.6.50.
52. **Clemmensen, Ole Hansen**, postmester, f.19.4.03. I tgråfv. 16.8.19, fagp. 85.21, ass. 1.9.25, prøve i postfagene 54,33, fagp.II 48.38, oass. 1.6.43, postmester i Kolby Kås 1.2.51.
55. **Rasmussen, Anders Christian**, postmester, f.14.5.97. I postv. 1.10.13, fagp. 62.16, ass. 1.10.19, oass. 1.7.43, postmester i Gilleleje 1.10.53.
56. **Bjerre, Mariane**, fru, postforvalter, f.15.11.90. I postv. 15.9.08, fagp. 84.12, oass. 1.12.15, fagp.II 38.19, postforvalter ved postekspedition Odense 4 1.10.43.
62. **Borrevang, Christian Ejnert**, postmester, f.14.2.92. I postv. 15.9.09, fagp. 55.13, ass. 1.3.17, oass. 1.4.44, postmester ved indleveringspostkontor 43 1.6.51.
69. **Nielsen, Martin**, postmester, f.22.5.98. I tgråfv. 1.4.16, fagp. 93.16, ass. 1.4.22, prøve i postfagene 39,30, oass. 1.4.44, postmester i Knebel 1.4.53.
70. **Killendahl, Paul Ludvig**, postmester, f.13.9.03. I tgråfv. 16.8.20, fagp. 95.23, ass. 1.9.26, prøve i postfagene 53,33, fagp.II 42.36, oass. 1.4.44, postmester på Fejø 1.2.52.
71. **Dam, Jesper Andersen**, postmester, f.3.12.99. I tgråfv. 1.12.19, fagp. 80.22, ass. 1.12.25, prøve i postfagene 41,30, fagp.II 37.37, oass. 1.6.44, postmester ved indleveringspostkontor 35 1.6.54.
74. **Madsen, Anna Marie Elisabeth**, frk., postmester, f.4.7.02. I postv. 1.9.20 (ude af postv. 1.4.21—31.10.22\*), fagp. 74.25, ass. 1.4.28, fagp.II 37.35, oass. 1.11.44, postmester ved indleveringspostkontor 37 1.2.57.
75. **Jepsen, Arnold Sophus**, postmester, f.24.4.04. I tgråfv. 16.8.20, fagp. 81.23, ass. 1.9.26, prøve i postfagene 43,31, fagp.II 47.35, oass. 1.11.44, postmester ved indleveringspostkontor 42 1.3.56.
84. **Hansen, Ingeborg Julie Marie**, frk., postmester, f.9.8.98. I tgråfv. 1.11.15, fagp. 96.16, ass. 1.11.21, prøve i postfagene 39,29, oass. 1.4.45, postmester ved indleveringspostkontor 18 1.7.56.
85. **Johansen, Søren Steensen**, postmester, f.15.2.99. I tgråfv. 1.9.16, fagp. 85.17, ass. 1.9.22, prøve i postfagene 41,29, oass. 1.4.45, postmester i Hasle 1.12.52.
86. **Madsen, Niels Christian**, postforvalter, f.29.12.93. I postv. 1.10.12, fagp. 85.15, ass. 1.10.19 (ude af postv. 1.10.20—31.7.25), oass. 1.4.45, postforvalter ved Brabrand postekspedition (Århus) 1.1.50.
88. **Halvgaard, Hans Peter**, postmester, f.9.8.03. I postv. 1.9.20 (ude af postv. 1.4.21—31.10.22\*), fagp. 60.25, ass. 1.4.28, fagp.II 51.36, oass. 1.4.45, postmester i Borre 1.12.53.
89. **Lykken, Peter Boje**, postmester, f.29.6.06. I postv. 1.9.24, fagp. 82.27, ass. 1.9.30, fagp.II 47.36, oass. 1.4.45, postmester ved Vedbæk postkontor 1.12.53.
94. **Christensen, Knud Niels Christen**, postmester, f.4.7.97. I tgråfv. 2.1.14, fagp. 62.14, ass. 1.1.20, prøve i postfagene 34,29, oass. 1.9.45, postmester ved indleveringspostkontor 14 1.9.56.
97. **Jørgensen, Jens Peder**, postforvalter, f.29.11.01. I tgråfv. 1.1.18, fagp. 79.18, ass. 1.1.24, prøve i postfagene 46,30, oass. 1.9.45, postforvalter ved postekspedition Silkeborg 1 1.4.53.
99. **Klausen, Niels Kristian**, postmester, f.22.4.97. I postv. 1.10.13, fagp. 64.16, ass. 1.10.19, postforvalter ved postekspedition Ålborg 5 1.10.45, postmester i Hjørring 1.4.54.
100. **Larsen, Arild Otto**, postmester, f.5.2.91. I postv. 15.9.08, fagp. 64.12, ass. 1.3.16, postmester i Ørsted 1.11.45.
102. **Petterson, Johannes Zeuthen Hans Agerbek**, postforvalter, f.18.4.98. I tgråfv. 1.12.19, fagp. 95.22, ass. 1.12.25, prøve i postfagene 41,30, oass. 1.11.45, postforvalter ved postekspedition Horsens 2 1.3.48.
103. **Jensen, Carl Jepsen**, postforvalter, f.7.4.02. I tgråfv. 16.8.20, fagp. 93.23, ass. 1.9.26, prøve i postfagene 36,32, oass. 1.11.45, postforvalter ved postekspedition Odense 2 1.3.50.
105. **Krogh, Niels Viktor**, postmester, f.17.5.03. I tgråfv. 16.8.19, fagp. 73.22, ass. 1.9.25, prøve i postfagene 37,32, oass. 1.12.45, postmester i Jægerspris 1.10.54.
107. **Moestrup, Kristiane**, frk., postforvalter, f.19.3.00. I postv. 1.9.20 (ude af postv. 1.4.21—31.10.22\*), fagp. 63.25, ass. 1.4.28, fagp.II 36.32, postforvalter ved postekspedition Randers 1 1.2.46.
108. **Løhde, Johannes Duus**, postmester, f.8.4.04. I tgråfv. 16.9.22, fagp. 75.25, ass. 1.10.28, prøve i postfagene 38,32, oass. 1.3.46, postmester i Vamdrup 1.11.54.
109. **Hermansen, Walter**, postforvalter, f.10.12.07. I postv. 1.9.24, fagp. 76.27, ass. 1.9.30, fagp.II 38.34, oass. 1.3.46, postmester i Mern 1.12.54.
128. **Honoré, Kaj Alfred**, postmester, f.28.8.01. I tgråfv. 1.9.18, fagp. 74.19, ass. 1.9.24, prøve i postfagene 35,31, oass. 1.4.46, postmester i Havndal 1.10.54.
130. **Lyng, Henning**, postmester, f.8.8.14. Indtrådt 1.9.30, fagp. 90.33, ass. 1.9.38, fagp.II 39.42, oass. 1.4.46, postmester i Allerød 1.5.55.
134. **Pedersen, Gunnar Hofman**, postforvalter, f.18.4.05. I tgråfv. 16.9.22, fagp. 85.26, ass. 1.5.29, prøve i postfagene 38,31, oass. 1.10.46, postforvalter ved postekspedition Vejle 1 1.2.53.
136. **Pedersen, Harald Martin**, postmester, f.10.7.11. Indtrådt 1.9.30, fagp. 95.33, ass. 1.9.36, fagp.II 58.40, oass. 1.11.46, postmester i Fuglebjerg 1.9.56.
139. **Magnus, Hans**, postforvalter, f.10.1.02. I tgråfv. 15.5.19, fagp. 80.21, ass. 1.6.25, oass. 1.4.47, postforvalter ved postekspedition Århus 5 1.11.50.
142. **Andersen, Anders Christian**, postforvalter, f.24.7.93. I postv. 1.10.10, fagp. 55.16, ass. 1.10.19, postforvalter ved postekspedition Ålborg 6 1.5.47.
150. **Jensen, Harry**, postmester, f.24.4.14. Indtrådt 1.9.30, fagp. 65.33, ass. 1.5.38, fagp.II 44.42, oass. 1.7.47, postmester i Allinge 1.10.55.
163. **Sørensen, Tage Marcmann**, postmester, f.10.9.14. Indtrådt 1.9.31, fagp. 79.34, ass. 1.10.38, fagp.II 37.42, oass. 1.4.48, postmester i Hirtshals 1.2.57.
164. **Sørensen, Børge Jul**, postmester, f.24.12.13. Indtrådt 1.9.31, fagp. 77.34, ass. 1.1.38, fagp.II 45.44, oass. 1.4.48, postmester ved indleveringspostkontor 39 1.6.55.
177. **Uth, Leif Erik**, konstruktør II, f.13.12.21. Konstruktør III 1.12.47, konstruktør II 1.2.49 (generaldirektoratet (3. teknisk kontor)).



197. **Nielsen, Hans**, centralmester, f.21.10.95. Overtaget fra tysk tjeneste som overtelegrafbud II 1.8.20, liniemontør I 1.5.24, montør I 1.6.29, overmontør 1.6.36, mekaniker 1.5.39, overmekaniker 1.4.46, centralmester 1.4.49 (2. ingeniørdistrikt (Sønderborg)).
200. **Andreasen, Villy**, konstruktør II, f.15.12.19. Konstruktør III 1.6.48, konstruktør II 1.6.49 (generaldirektoratet (3. teknisk kontor)).
206. **Højberg, Christian Gerhardt Feifer**, konstruktør II, f.3.1.22. Konstruktør III 1.11.48, konstruktør II 1.11.49 (generaldirektoratet (3. teknisk kontor)).
207. **Eriksen, Jørgen Knudsen**, postmester, f.16.12.12. Indtrådt 1.9.32, fagp. 72.35, ass. 1.9.38, fagp.II 36.43, oass. 1.12.49, postmester i Mariager 1.9.57.
209. **Lyster, Robert**, postmester, f.23.11.13. Indtrådt 1.9.31, fagp. 65.34, ass. 1.12.37, fagp.II 38.49, oass. 1.2.50, postmester i Svaneke 1.2.57.
217. **Helmig, Asger**, postmester, f.16.5.17. Indtrådt 1.9.34, fagp. 86.37, ass. 1.6.41, fagp.II 56.46, oass. 1.4.50, postmester i Glamsbjerg 1.2.57.
220. **Olesen, Oluf Arnold**, centralmester, f.1.12.97. Montør I 1.7.21, overmontør 1.5.24, mekaniker I 1.5.36, overmekaniker 1.4.44, centralmester 1.4.50 (2. ingeniørdistrikt).
224. **Hansen, Ole Raee**, postmester, f.18.1.18. Indtrådt 1.9.34, fagp. 81.37, ass. 1.2.42, fagp.II 50.45, oass. 1.6.50, postmester i Ålestrup 1.3.57.
226. **Grubjerg, Axel Henrik**, maskinmester II, f.28.10.21. Maskinist 1.6.49, maskinmester II 1.6.50 (1. ingeniørdistrikt).
236. **Jespersen, Gunner Viggo**, postforvalter, f.26.4.12. Indtrådt som landpostbud 1.11.36, fagp. 66.45, ass. 1.5.46, fagp.II 41.49, oass. 1.11.50, postforvalter ved postekspedition Nørresundby 1.2.52.
240. **Hansen, Juel Reinhold**, postmester, f.24.12.13. Indtrådt som postbud 1.4.39, fagp. 90.47, ass. 1.5.48, fagp.II 46.50, oass. 1.12.50, postmester ved Dragør postkontor 1.9.57.
250. **Nautrup, Jens Magnus**, telegrafmester II, f.19.5.98. Montør I 1.1.29, overmontør 1.11.34, mekaniker I 1.4.43, overmekaniker 1.4.46, telegrafmester II 1.4.51 (radioingeniørtjenesten (Skive)).
254. **Pedersen, Jens Oluf**, postforvalter, f.28.7.02. I tgrafv. 1.12.19, fagp. 96.22, ass. 1.12.25, prøve i postfagene 34.33, postforvalter ved postekspedition Ålborg 1.5.51.
261. **Nielsen, Ove Hartvig**, konstruktør II, f.25.2.23. Konstruktør III 1.5.50, konstruktør II 1.7.51 (3. ingeniørdistrikt).
263. **Tilly, Albert Carl Ludvig**, løjtnant, postmester, f.30.4.94. I postv. 1.4.11, fagp. 68.14, ass. 1.5.19, postmester i Esum 1.11.51.
288. **Jensen, Christian**, postmester, f.15.5.19. Indtrådt 1.9.36, fagp. 91.39, ass. 1.6.43, fagp.II 50.47, oass. 1.4.52, postmester i Rødekro 1.9.57.
330. **Flarup, Knud Rosenørn**, postmester, f.13.8.19. Indtrådt 1.9.36, fagp. 77.39, ass. 1.9.43, fagp.II 53.49, oass. 1.4.53, postmester ved indleveringspostkontor 44 1.4.54.
338. **Brønnum, Knud Christian**, telegrafmester II, f.26.3.16. Tegner 1.9.48, telegrafmester II 1.4.53 (radioingeniørtjenesten (Lindholt)).
339. **Antonsen, Hans Thorkil**, telegrafmester II, f.11.9.15. Tegner 1.4.51, telegrafmester II 1.4.53 (radioingeniørtjenesten).
340. **Jacobsen, Vilhelm Schelowsky**, telegrafmester II, f.8.2.24. Montør I 1.9.49, tegner 1.4.52, telegrafmester II 1.4.53 (2. ingeniørdistrikt (Haderslev)).
341. **Jakobsen, Jakob Norring Obenhausen**, værkemester II, f. 9.2.11. Værkstedsformand 1.4.50, værkemester II 1.4.53 (post- og telegrafvæsenets værksteder).
342. **Mortensen, Niels Ladegaard**, maskinmester II, f.8.10.15. Maskinist 1.4.50, maskinmester II 1.4.53 (2. ingeniørdistrikt).
343. **Bødkerholm, Folmer Erik**, maskinmester II, f.16.1.22. Maskinist 1.4.50, maskinmester II 1.4.53 (1. ingeniørdistrikt).
344. **Jespersen, Arne**, ingeniør, f.23.5.10. Konstruktør II 1.6.53, ingeniør i 7. lkl. 1.11.54 (1. ingeniørdistrikt).
354. **Carl, Hans**, maskinmester II, f.25.11.21. Maskinist 1.6.52, maskinmester II 1.7.53 (kabelingeniørtjenesten (Røme)).
355. **Sørensen, Hans Otto**, konstruktør II, f.30.4.23. Konstruktør III 1.9.52, konstruktør II 1.9.53 (2. ingeniørdistrikt).
373. **Pedersen, Jens Arnold**, konstruktør II, f.26.4.27. Konstruktør III 1.11.52, konstruktør II 1.11.53 (3. ingeniørdistrikt).
381. **Krarup, Niels Jakob**, postforvalter, f.28.8.20. Indtrådt 1.9.39, fagp. 88.42, ass. 1.9.45, fagp.II 44.51, oass. 1.12.53, postforvalter ved postekspedition Randers 2 1.12.57.
411. **Nerløe, Helge**, telegrafmester, f.20.3.17. Tegner 1.4.42, telegrafmester i 7. lkl. 1.4.54 (1. ingeniørdistrikt).
412. **Buchardt, Rudolf**, centralmester, f.2.6.06. Montør I 1.5.34, mekaniker 1.6.40, overmekaniker 1.4.46, centralmester 1.4.54 (1. ingeniørdistrikt (Stegø)).
413. **Frederiksen, Esther**, frk., postforvalter, f.3.12.20. Indtrådt 1.9.38, fagp. 88.41, ass. 1.1.45, fagp.II 51.52, postforvalter ved postekspedition Ålborg 5 1.5.54.
436. **Brodersen, Gunner Emanuel**, centralmester, f.16.10.14. Montør I 1.4.42, mekaniker II 1.4.46, mekaniker I 1.4.52, centralmester 1.10.54 (2. ingeniørdistrikt (Tønder)).
444. **Steffensen, Peter**, postforvalter, f.27.2.99. I postv. 1.9.20, fagp. 73.23, ass. 1.9.26, postforvalter ved postekspedition Esbjerg 1 1.12.54.
458. **Andersen, Holger**, ingeniør, f.9.7.22. Ingeniør i 7. lkl. 1.2.55 (3. ingeniørdistrikt).
459. **Langenholt, Hans Jørgen Holten Andersen**, ingeniør, f. 8.10.22. Ingeniør i 7. lkl. 1.3.55 (generaldirektoratet (3. teknisk kontor)).
495. **Olsen, Svend Aage**, centralmester, f.1.6.19. Montør I 1.8.43, mekaniker II 1.11.46, mekaniker I 1.4.52, centralmester 1.7.55 (2. ingeniørdistrikt (Haderslev)).
506. **Jensen, Ernst Edvin**, ingeniør, f.19.7.20. Ingeniør i 7. lkl. 1.9.55 (2. ingeniørdistrikt).
522. **Jakobsen, Verner Vest**, telegrafmester, f.29.12.27. Telegrafmester i 7. lkl. 1.12.55 (2. ingeniørdistrikt (Gram)).
545. **Jensen, Hilmar Møller**, telegrafmester, f.3.2.15. Montør I 1.12.44, mekaniker II 1.4.49, tegner 1.4.54, telegrafmester i 7. lkl. 1.4.56 (3. ingeniørdistrikt).
550. **Larsen, Flemming**, postforvalter, f.5.7.23. Indtrådt 1.9.40, fagp. 71.43, ass. 1.4.46, fagp.II 48.50, postforvalter ved postekspedition Ålborg 2 1.6.56.
580. **Jensen, Hans Jørgen Sigaard**, ingeniør, f.7.6.28. Ingeniør i 7.lkl. 1.11.56 (3.ingeniørdistrikt).
584. **Hansen, Aage Bernhard Peder**, postforvalter, f.14.11.03. I tgrafv. 16.8.19, fagp. 78.21, ass. 1.3.26, prøve i postfagene 38.33, postforvalter ved postekspedition Århus 6 1.1.57.
585. **Petersen, Aksel Peter**, styrmand, f.8.11.24. Styrmand i 7. lkl. 1.1.57 (kabelingeniørtjenesten (Korsø)).
586. **Andreasen, Andreas**, centralmester, f.3.9.99. Telegrafarbejder 1.11.24, montør II 1.7.31, montør I 1.5.42, mekaniker II 1.9.46, mekaniker I 1.4.53, centralmester 1.2.57 (2. ingeniørdistrikt (Gram)).
594. **Hald, Anna Laura Marie**, frk., postforvalter, f.19.3.02. I postv. 1.4.20, fagp. 69.23, ass. 1.4.26, postforvalter ved postekspedition Århus 4 1.4.57.
616. **Sørensen, Povl Valdemar**, telegrafmester, f.11.4.18. Montør I 1.1.53, tegner 1.9.54, telegrafmester i 7. lkl. 1.4.57 (radioingeniørtjenesten (Kastrup)).
617. **Christensen, Poul Viktor Salomon**, værkemester II, f.6.12.93. Montør I 1.10.21, overmontør 1.9.22, mekaniker I 1.7.26, overmekaniker 1.4.53, værkemester II 1.4.57 (1. ingeniørdistrikt).
618. **Jensen, Poul Sofus Peter**, ingeniør, f.12.2.26. Montør I 1.1.49, mekaniker II 1.5.53 (u.f.nr. 1.11.53—31.3.57), ingeniør i 7. lkl. 1.4.57 (radioingeniørtjenesten).
619. **Kristensen, Per Gade**, ingeniør, f.27.8.26. Ingeniør i 7. lkl. 1.5.57 (kabelingeniørtjenesten).
632. **Larsen, Magda Marie**, fru, postforvalter, f.21.12.01. I postv. 1.4.20, fagp. 68.23, ass. 1.4.26, postforvalter ved postekspedition Horsens 1 1.7.57.

Uden for nummer:

Sloth, Arne Lindgaard, ingeniør, f.28.12.30. Ingeniør i 7. lkl. 1.11.56 (radioingeniørtjenesten), uden for nummer 1.6.57.

## Overassistenten.

Nr. i klassen	Navn	Tjenestested	Født	Indtr.	Fagprøve		Fagprøve II	Assistent	Overassistent
					i postv.	i tgrafv.			
1.	Aagaard, Herman Christian Bennet	Kbhavn	27.9.90	19.5.06	61.10	.....	36.18	1.11.15	1.12.32
3.	Eyser, Sigurd Christian Stockfleth	Ålborg	22.4.91	1.12.09	76.13	.....	40.23	1.12.16	1.7.34
12.	Skaarup, Kai Heige	Thisted	5.10.92	15.9.08	55.12	.....	.....	1.11.17	1.5.37
20.	Melchior, Agnes Cæcilia, frk.	Kbhavn rtf.	22.12.88	1.9.08	.....	68.10	.....	1.1.14	1.12.38
22.	Landt, Alma Mathilde Rigmor, frk.	Kbhavn htg.	13.1.94	7.4.11	.....	65.14	.....	1.2.19	1.4.39
24.	Hermansen, Henrik Andreas	Kbhavn	1.6.95	1.10.14	80.17	.....	43.28	1.10.20 <sup>1</sup>	1.7.39
27.	Elfort, Johan Arnold	Kbhavn	22.9.98	1.4.16	P 34	89.16	51.37	1.4.22	1.6.40 <sup>2</sup>
29.	Kjeldsen, Jens Berg	Århus T.	1.8.99	2.2.17	P 42	86.17	42.32	1.3.23	1.2.41
30.	Carstensen, Johannes Vilhelm	gdir.(3.eksptk.)	12.3.88	1.5.05	87.09	.....	.....	1.5.13	1.5.41
31.	Laursen, Heinrich Christian	Kbhavn	27.4.98	1.10.14	P 49	76.15	53.33	1.10.20	1.5.41
35.	Honoré-Larsen, Elisabeth, fru.	gdir.(2.tekn.kt.)	19.11.96	4.9.13	.....	94.16	.....	1.11.19	1.5.42
36.	Sørensen, Anna Emilie Ingeborg, frk.	Ålborg	20.1.00	2.2.17	P 48	102.17	45.34	1.3.23	1.6.42
38.	Henrichsen, Einar Emil	Kbhavn htg.	23.7.96	1.9.12 <sup>3</sup>	.....	66.13	.....	1.10.19	1.9.42
39.	Andersen, Olga Johanne, frk.	Helsingør	10.1.94	1.9.11	P 44	82.12	.....	1.2.19	1.9.39 <sup>4</sup>
42.	Schwensen, Justus Henrik	Kbhavn htg.	26.2.93	1.6.20 <sup>5</sup>	.....	103.26	.....	1.5.27	1.1.43
43.	Granov, Kaj Esra Niels	Århus T.	28.9.99	4.6.19	P 42	82.21	38.35	1.7.25	1.3.43 <sup>6</sup>
44.	Dieterichsen, Osvald Kaj	Kbhavn	5.8.89	1.8.06	51.10	.....	.....	1.5.15	1.4.43
46.	Nielsen, Aage (I)	Kbhavn	14.9.92	15.9.08	57.12	.....	.....	1.10.17	1.4.43
47.	Albrechtsen, Astrid Maria Schnipp, fru.	Kbhavn rtf.	17.10.93	1.9.11	.....	92.12	.....	1.11.18	1.4.43
48.	Andersen, Signe Margrethe, frk.	Kbhavn htg.	19.10.97	1.10.14	P 35	85.15	.....	1.10.20	1.4.43
53.	Hjort, Karen, frk.	Odense T.	21.9.91	1.9.09	.....	85.10	.....	1.10.16	1.7.43
54.	Andersen, Knud Skat, cand. phil.	postgirokoret	20.4.90	15.9.09	75.13	.....	.....	1.10.16	1.7.43
57.	Steiner, Edith, frk.	Kbhavn	11.9.93	1.10.10	85.14	.....	.....	1.10.18	1.10.43
59.	Wium, Olga Johanne, frk.	Kbhavn rtf.	20.3.96	25.6.13	.....	88.16	.....	1.11.19	1.10.43
60.	Hansen, Edith, fru.	Sønderborg	2.2.02	1.9.18	P 48	97.19	47.38	1.9.24	1.12.43
61.	Wichmand, Betty Ingeborg, fru.	gdir.(revkt.)	12.7.94	11.1.11	.....	95.14	.....	1.8.19	1.4.44
65.	Dybdahl, Andrea, frk.	Kbhavn rtf.	23.11.95	11.1.13	.....	104.16	.....	1.11.19	1.4.44
66.	Blach, Inge Christine, frk.	Kbhavn rtf.	10.9.93	25.8.12	.....	85.15	.....	1.10.18	1.4.44
67.	Fabricius-Lauritzen, Emma Elise Francisca, fru	Kbhavn rtf.	23.7.96	5.12.12	.....	88.15	.....	1.11.19 <sup>7</sup>	1.4.44
68.	Dantzer-Sørensen, Manon, cand. phil., frk.	Kbhavn rtf.	11.9.93	1.9.13	.....	72.14	.....	1.10.18 <sup>8</sup>	1.4.44
72.	Theill, Louise Margrethe, frk.	gdir.(revkt.)	22.10.93	10.3.11	.....	93.14	.....	1.11.18	1.7.44
73.	Wändelin, Anna Louise, frk.	gdir.(revkt.)	10.10.91	3.9.11	.....	83.13	.....	1.11.16	1.11.44
77.	Axboe, Bodil Johanne Hedeveg, fru	postgirokoret	17.11.00	1.9.18	81.21	.....	48.33	1.9.24	1.2.45
78.	Jørgensen, Karen Ellen, fru	Kbhavn	7.1.93	1.10.12	81.15	.....	.....	1.10.19	1.4.45
79.	Rasmussen, Alfred Kristian	Kbhavn	26.2.93	1.10.10	52.15	.....	.....	1.10.18	1.4.45
80.	Dørr, Harriet Johanne Elster, frk.	Kbhavn	28.6.94	1.10.12	69.15	.....	.....	1.10.19	1.4.45
82.	Skak, Britta Louisa, fru	Århus T.	8.9.96	4.1.15	.....	111.18	.....	1.10.21	1.4.45
87.	Christensen, Thora Valborg Remigius, frk.	Århus	19.8.02	1.9.18	63.21	.....	37.34	1.9.24	1.4.45
91.	Frederiksen, Karen Margrethe, frk.	Århus	11.3.03	16.8.19	P 40	88.21	41.37	1.9.25 <sup>9</sup>	1.5.45
92.	Buchhave, Alma Dorthea Vilhelmine, frk.	Kbhavn htg.	3.1.91	2.8.07	.....	67.10	.....	1.2.16	1.9.45
93.	Thorsen, Karen, frk.	Kbhavn R.	14.4.89	1.9.10	.....	99.11	.....	1.5.14	1.9.45
95.	Høgsgbro, Poula, frk.	Kbhavn	23.5.00	1.4.16	P 49	102.16	.....	1.4.22	1.9.45
96.	Jensen, Henrik Peter	Tønder	28.11.96	1.2.15	P 39	68.15	.....	1.2.21	1.9.45
98.	Pedersen, Villy Karl Blondin	Kbhavn	19.12.06	1.9.24	72.27	.....	46.36	1.9.30	1.9.45

<sup>1</sup>) u.f.nr. 1.11.35—30.4.36. <sup>2</sup>) postforvalter ved postekspedition Odense 2 1.2.49—31.1.50. <sup>3</sup>) u.f.nr. 1.5.—30.9.19. <sup>4</sup>) ude af post- og telegrafv. 1.4.47—31.5.50. <sup>5</sup>) telegrafbud 1.6.20—30.4.26. <sup>6</sup>) postmester i Hirtshals 1.4.46—31.12.56. <sup>7</sup>) u.f.nr. 1.12.19—31.5.21.

<sup>8</sup>) u.f.nr. 1.11.27—30.4.29. <sup>9</sup>) u.f.nr. 1.4.28—31.3.29.

Nr. i klassen	Navn	Tjenestested	Født	Indtr.	Fagprøve		Fagprøve II	Assistent	Overassistent
					i postv.	i tgrafv.			
<i>(overassistenter)</i>									
101.	Christensen, Rigmor Sofie, frk.....	Kbhavn	15.5.94	1.4.11	80.14	.....	.....	1.6.19	1.11.45
104.	Allert, Margrethe, fru.....	Kbhavn	6.12.09	1.9.30	90.33	.....	53.39	1.9.36	1.11.45
106.	Rasmussen, Marie Matilde Eleonora, frk.....	Ålborg	7.4.02	1.3.19	78.22	.....	40.34	1.3.25	1.2.46
111.	Fester, Ebba Marie Christiane Julie, frk.....	Kbhavn R.	20.5.92	1.9.10	.....	75.11	.....	1.6.17	1.4.46
112.	Jerntved, Karen Margrethe Louise, cand. phil., fru.....	Kbhavn R.	18.2.94	2.1.14	.....	97.14	.....	1.3.19	1.4.46 <sup>1</sup>
113.	Fafner, Laurits Olsen.....	Kbhavn rtf.	18.3.96	1.10.13	.....	78.16	.....	1.11.19	1.4.46
114.	Nis-Hanssen, Ellen, frk.....	Århus T.	25.5.96	6.11.14	.....	97.17	.....	1.12.20	1.4.46
115.	Arnberg, Gerda Marie, fru.....	Odense T.	2.8.94	2.1.14	.....	75.14	.....	1.9.19	1.4.46
116.	Petersen, Ingeborg Birgitte Josefine Strøm, frk.....	Kbhavn rtf.	18.8.97	1.10.15	.....	93.18	.....	1.10.21	1.4.46
117.	Hørlyck, Jens Jakobsen.....	Kbhavn	27.2.99	1.10.14	P 39	63.15	.....	1.10.20	1.4.46
118.	Møllerup, Elisabeth, frk.....	Kbhavn	11.10.99	25.1.16	P 35	102.18	.....	1.2.22	1.4.46
119.	Hansen, Karen Marie, frk.....	Kbhavn	27.10.96	1.4.16	P 50	92.16	.....	1.4.22	1.4.46
120.	Mortensen, Rigmor Elisabeth, frk.....	Kbhavn rtf.	15.2.00	1.11.15	.....	81.16	.....	1.11.21	1.4.46
121.	Bang, Karen Marie, frk.....	Kbhavn	14.6.00	10.8.16	P 43	98.19	.....	1.9.22	1.4.46
122.	Østergaard, Agnes Kathrine Mikkelsen, frk.....	Kbhavn	6.10.01	31.8.17	P 40	119.20	.....	1.9.23	1.4.46
123.	Becker, Ebba, fru.....	Kbhavn	17.2.98	1.3.17	P 36	102.19	.....	1.3.23	1.4.46
125.	Løhde, Kaj Bruun.....	Fredericia T.	6.5.98	1.9.16	.....	67.17	.....	1.9.23	1.4.46
126.	Jacobsen, Broder Charles Horsfeld.....	Fredericia T.	24.3.00	2.2.17	.....	77.17	.....	1.3.24	1.4.46
127.	Laursen, Esther Gunhild, fru.....	Kbhavn htg.	12.9.01	1.9.18	.....	84.19	.....	1.9.25	1.4.46
129.	Nielsen, Karl Christian Gram.....	Kbhavn	20.11.04	16.8.20	P 43	95.23	47.38	1.9.28	1.4.46
131.	Nielsen, Orla Juel.....	Kbhavn htg.	24.12.05	16.9.22	.....	83.25	.....	1.10.28	1.9.46
132.	Lemming, Agnes Anne Jensine, frk.....	Århus T.	11.11.90	1.9.09	.....	93.10	.....	1.12.15	1.10.46
133.	Stokholm, Karen Hess, fru.....	Svendborg	18.9.98	1.4.16	P 45	94.16	.....	1.4.22	1.10.46
135.	Jensen, Ingeborg, frk. (I).....	Kbhavn	6.5.00	1.2.17	P 44	82.18	.....	1.2.23	1.11.46
137.	Rasmussen, Helga Christiana Stockmarr, fru	Kbhavn rtf.	26.2.98	1.4.16	P 45	89.16	.....	1.4.22	1.12.46
138.	Skaarup, Katrine Amalie Margrethe, fru.....	Kbhavn	27.1.00	1.9.17	P 42	63.18	.....	1.9.23	1.2.47
140.	Bøtter-Jensen, Ejner Vilhelm.....	radioingeniørtj.	28.5.03	16.8.19	.....	80.21	.....	1.9.25	1.4.47
141.	Skovgaard, Børge Carl.....	gdir.(materieldep.)	11.5.04	16.8.20	.....	74.23	.....	1.9.26	1.4.47
144.	Mentzel, Louis Emil.....	Helsingør	8.10.01	1.9.17	P 44	80.18	.....	1.9.23	1.7.47
145.	Jochumsen, Markus Johannes.....	Fredericia T.	6.12.01	1.9.17	P 36	80.18	.....	1.9.23	1.7.47
146.	Jensen, Viggo.....	Fredericia T.	1.2.02	1.9.18	.....	105.19	.....	1.9.24	1.7.47
147.	Holst-Christensen, Anna, fru.....	Kbhavn	6.3.00	1.9.18	P 37	91.19	.....	1.9.24	1.7.47
148.	Laursen, Dagmar, frk.....	Kbhavn	13.12.00	1.9.18	P 46	87.19	.....	1.9.24	1.7.47
149.	Jørgensen, Anna Eleonora, frk.....	Bogense	8.12.03	1.9.24	92.27	.....	49.34	1.9.30	1.7.47
151.	Andersson, Sara, frk.....	Fåborg	6.9.09	1.9.30	99.33	.....	55.39	1.9.36	1.11.47
152.	Hildestad, Esther Marie, frk.....	Vejle	13.1.93	1.10.12	95.15	.....	.....	1.10.19 <sup>2</sup>	1.2.48
153.	Hansen, Else Gunhild, frk.....	Kbhavn	19.8.00	1.1.18	P 43	75.18	.....	1.1.24 <sup>3</sup>	1.2.48
154.	Bjerg, Agnes, frk.....	Kbhavn htg.	3.3.02	15.5.19	.....	102.21	.....	1.6.25	1.2.48
155.	Christensen, Knud Volmer Linde, løjtnant	Kbhavn htg.	5.9.02	16.8.19	.....	89.21	.....	1.9.25	1.2.48
156.	Laursen, Olga Anna Kirstine, frk.....	Århus T.	3.8.98	2.2.17 <sup>4</sup>	.....	70.17	.....	1.3.24	1.4.48
157.	Jensen, Ellen Inger Margrethe, fru.....	Kbhavn	5.12.01	1.1.19	P 35	93.19	.....	1.1.25	1.4.48
158.	Jensen, Ingeborg, frk. (II).....	Kbhavn	3.3.02	15.5.19	P 44	103.21	.....	1.6.25	1.4.48
159.	Jacobsen, Holger Edvard.....	Kbhavn htg.	4.11.03	1.5.19	P 34	79.21	.....	1.5.25	1.4.48
160.	Røjle, Niels Christian.....	Kbhavn htg.	18.9.02	1.12.19	.....	83.22	.....	1.12.25	1.4.48
161.	Jensen, Alfred Berg.....	Kbhavn htg.	28.8.03	16.8.20	.....	84.23	.....	1.9.26	1.4.48
165.	Rasmussen, Holger Christian.....	Odense	1.8.04	16.8.20	P 34	77.23	.....	1.9.26	1.5.48
166.	Kragh, Helga Elisabet, frk.....	Kbhavn rtf.	23.2.94	2.1.14	.....	88.14	.....	1.3.19 <sup>5</sup>	1.7.48
167.	Hindevad, Agnes, fru.....	Kbhavn htg.	8.11.99	2.2.17	.....	99.17	.....	1.3.23 <sup>6</sup>	1.7.48
168.	Honoré, Svend Aage le Fèvre.....	Fredericia T.	13.8.99	9.6.17	.....	91.20	.....	1.7.23	1.7.48

<sup>1)</sup> ktr. 1.4.—30.9.51. <sup>2)</sup> u.f.nr. 15.4.—17.5.20<sup>o</sup> og 16.4.—12.7.21<sup>o</sup>. <sup>3)</sup> u.f.nr. 1.5.—30.9.25<sup>o</sup>. <sup>4)</sup> u.f.nr. 1.7.20—30.6.21<sup>o</sup>. <sup>5)</sup> u.f.nr. 1.2.—31.7.21<sup>o</sup> <sup>6)</sup> u.f.nr. 1.5.—31.10.29<sup>o</sup> og 23.2.—22.8.34<sup>o</sup>.

Nr. i klassen	Navn	Tjenestested	Født	Indtr.	Fagprøve		Fagprøve II	Assistent	Overassistent
					i postv.	i tgrafv.			
<i>(overassistenter)</i>									
169.	Nielsen, Helga Marie, frk.	Frederikshavn	17.8.01	1.9.18	P 47	101.19	.....	1.9.24	1.7.48
170.	Roust, Erna Rigmor, frk.	Kbhavn	30.5.99	15.5.19	P 48	95.21	.....	1.6.25	1.9.48
171.	Raaga, Agnete Lauridsen, frk.	Kbhavn	24.1.00	16.8.19	P 48	100.21	.....	1.9.25	1.9.48
172.	Jepsen, Robert Ladegaard.	Åbenrå	26.3.03	16.8.20	P 37	77.23	.....	1.9.26	1.10.48
174.	Mikkelsen, Karl Anders Bang	postgirokontoret	14.2.14	1.9.31		73.34	39.44	1.3.38	1.10.48
175.	Hansen, Else Mariane Oline, fru	Kbhavn	9.10.00	1.1.19	P 46	87.19	.....	1.1.25 <sup>1</sup>	1.11.48
176.	Darling, Betty Elisa, frk.	Aalborg T.	15.3.00	12.8.16	P 44	107.18	.....	1.9.22	1.2.49
178.	Bloch, Svend Egil	Fredericia T.	14.1.00	1.9.16	.....	63.17	.....	1.9.22	1.3.49
179.	Krogh, Benedikte Kathrine, fru	Kbhavn	2.8.03	15.5.19	P 45	90.21	.....	1.6.25	1.3.49
180.	Bøegh, Inger Marie Sprogøe, frk.	Kbhavn	16.10.99	15.5.19	P 35	76.21	.....	1.6.25	1.3.49
182.	Madsen, Martin	Vejle	11.4.95	1.9.12	.....	72.13	.....	1.10.19	1.4.49
183.	Hansen, Inger Antonia, frk.	Sorø	30.5.99	20.9.16	P 35	83.19	.....	1.10.22	1.4.49
184.	Larsen, Axel Johannes	Fredericia T.	1.7.01	1.9.17	.....	84.18	.....	1.9.23	1.4.49
185.	Klenø, Svend Gyrd	Kbhavn htg.	4.7.00	1.9.17 <sup>2</sup>	.....	82.18	.....	1.3.24	1.4.49
186.	Findsen, Adda Maria Nielsine, fru	Odense T.	12.4.02	1.9.18	.....	86.19	.....	1.9.24	1.4.49
187.	Kristensen, Elna Spanggaard, fru	Esbjerg	25.5.02	1.1.19	P 36	83.19	.....	1.1.25	1.4.49
188.	Nielsen, Lili Margrete Helene, frk.	Kbhavn	1.3.02	24.1.19	P 35	85.19	.....	1.2.25	1.4.49
189.	Nielsen, Else Kirstine Maria, frk.	Kbhavn	30.5.02	16.8.19	P 44	85.21	.....	1.1.26	1.4.49
190.	Ronn, Christen Larsen	Kbhavn htg.	21.4.02	1.6.20	P 35	97.22	.....	1.6.26	1.4.49
191.	Petersen, Ellen Birthe Emilie, frk.	Kbhavn	7.1.00	1.6.20	P 49	96.22	.....	1.6.26	1.4.49
192.	Schulz, Svend Aage	Kbhavn	18.6.04	17.5.20	P 33	79.22	.....	1.6.26	1.4.49
193.	Torup, Lars Gertsen	Kbhavn rtf.	25.9.04	16.9.22	.....	76.26	.....	1.5.29	1.4.49
194.	Eskekilde, Folmer Dreyer	Kbhavn htg.	15.8.13	1.9.31	.....	63.34	38.43	1.9.37	1.4.49
195.	Jepsen, Svend Uhd	Blåvand radio	19.3.14	1.9.32	.....	74.35	39.43	1.9.38	1.4.49
196.	Petersen, Henning Ekerøth	Skagen radio	3.10.15	1.9.32	.....	71.35	39.43	1.11.39	1.4.49
198.	Larsen, Ellen Gertrude, fru	Odense T.	12.2.92	1.9.10	.....	74.11	.....	1.3.17	1.6.49
199.	Gade, Johanne Amanda Christine, frk.	Haderslev	23.6.99	13.2.17	.....	76.21	.....	1.3.23	1.6.49
202.	Jensen, Kirsten Marie Christensen, fru	Ålborg T.	2.6.00	2.2.17	.....	100.17	.....	1.3.23	1.10.49
203.	Holin, Poul Vendelbo	Kbhavn htg.	13.8.02	1.9.18	.....	83.19	.....	1.9.24	1.10.49
204.	Mortensen, Jørgen Valdemar Møller	Kbhavn htg.	14.2.02	16.8.19	.....	95.21	.....	1.9.25	1.10.49
205.	Nielsen, Aage Axel	Århus	28.12.12	1.9.30	.....	73.33	39.39	1.1.37	1.10.49
210.	Laursen, Hans Skovgaard	Odense	8.5.13	1.9.32	.....	78.35	40.43	1.9.38	1.2.50
211.	Thomsen, Betty Theodora, frk.	Kbhavn R.	14.7.96	12.8.13	.....	87.16	.....	1.11.19	1.4.50
212.	Brusen, Anna Louise, frk.	Fredericia T.	31.12.98	1.9.16	.....	101.17	.....	1.9.22	1.4.50
213.	Petersen, Harriet, frk.	Odense	30.12.99	18.7.16	P 35	88.19	.....	1.8.22	1.4.50
214.	Dahl, Gudrun Amalie, frk.	Kbhavn	7.11.01	1.9.18	P 42	90.19	.....	1.9.24	1.4.50
215.	Sørensen, Edith Charlotte, fru	Kbhavn	23.9.01	1.9.18	P 43	88.19	.....	1.9.24	1.4.50
216.	Jepsen, Jeppe Arne Håhr	telegraflaboratoriet	21.9.01	1.12.19	.....	78.22	.....	1.12.25 <sup>3</sup>	1.4.50
222.	Andersen, Kai Helge	Odense	26.2.18	1.9.34	.....	77.37	39.45	1.3.42	1.5.50
227.	Strand, Valborg Schousen, fru	Kbhavn	5.3.02	1.12.19	.....	98.22	.....	1.12.25	1.7.50
228.	Elkjær, Kaj Viggo	hoftelegrafkt.	18.11.01	1.12.19	.....	90.22	.....	1.12.25	1.7.50
232.	Roy, Paul Vilhelm le Fèvre	Fredericia T.	11.3.01	1.9.17	.....	63.18	.....	1.9.23	1.10.50
233.	Lorenzen, Tage Møller	jbpkt.2(Frcia)	19.11.16	1.9.34	.....	74.37	36.44	1.12.40	1.10.50
234.	Andersen, Ove Ejler	Skjern	7.3.18	1.9.34	.....	74.37	41.47	1.4.42	1.10.50
237.	Spelling, Paula Moth, fru	Kbhavn R.	11.12.96	1.10.14	.....	82.15	.....	1.10.20	1.12.50
239.	Knudstrup, Erik Emil	Kbhavn	26.7.18	1.9.34	.....	67.37	37.45	1.8.42	1.12.50
242.	Frederiksen, Poul Bernhard	Kbhavn	28.7.97	1.10.14	72.17	.....	.....	1.10.20	1.4.51
243.	Karn, Axel Edvard Lorentz	Kbhavn	4.12.97	1.10.14	64.17	.....	.....	1.10.20	1.4.51
244.	Nielsen, Niels Peter, cand. phil.	gdir.(munderingsdep.)	8.7.98	1.9.18	75.21	.....	.....	1.9.24	1.4.51
245.	Nielsen, Ole Frølund	Kbhavn	11.6.02	1.3.19	82.22	.....	.....	1.3.25	1.4.51
249.	Johansen, Svend Peter	Århus T.	4.2.20	1.9.36	84.39	.....	60.46	1.3.44	1.4.51
251.	Bech, Uffe Anton	Kbhavn R.	26.4.97	1.10.14	.....	79.15	.....	1.10.20	1.5.51

<sup>1</sup>) u.f.nr. 10.7.—9.10.31<sup>o</sup>) u.f.nr. 1.4.—30.9.23. <sup>3</sup>) ude af post- og tgrafv. 31.7.41—30.11.46<sup>o</sup>.



Nr. i klassen	Navn	Tjenestested	Født	Indtr.	Fagprøve		Fagprøve II	Assistent	Overstent
					i postv.	i tgrafv.			
<i>(overassistenter)</i>									
252.	Peters, Vilhelm Berg	Kolding T.	22.5.02	1.1.19	.....	88.19	.....	1.1.25	1.5.51
253.	Jensen, Niels Poul Johannes	Odense	6.1.02	1.3.19	75.22	.....	.....	1.3.25	1.5.51
255.	Nørsgaard, Vagn Winther	Grenå	30.5.17	1.9.34	72.37	44.45	44.45	1.6.41	1.5.51
256.	Rasmussen, Herluf Erik	Kbhavn	17.6.18	1.9.35	90.39	49.48	49.48	1.7.42	1.5.51
258.	Nielsen, Ejnar Krogsgaard	gdir.(3.ekspkt.)	11.10.98	1.10.15	57.19	.....	.....	1.10.21	1.6.51
259.	Sønderbek, Jens Peter	Hobro	5.5.18	1.9.34	76.37	39.49	39.49	1.6.42	1.6.51
260.	Garmer, Kjeld	Kbhavn	17.7.17	1.9.35	85.38	57.44	57.44	1.9.41	1.7.51
262.	Jespersen, Agner Ejlskov	Varde	17.12.18	1.9.35	85.38	45.46	45.46	1.1.43	1.10.51
264.	Mosholt, Karen Elvira Dusine, frk.	Kbhavn htg.	10.12.01	1.12.19	.....	95.22	.....	1.12.25	1.11.51
266.	Andreasen, Valdemar Bøgebjerg	jbpkt.1(Kbh.)	3.9.18	1.9.37	83.40	54.48	54.48	1.9.43	1.11.51
267.	Wedfall, Jørgen Christian Vilhelm	Helsingør	11.3.20	1.9.36	99.39	48.48	48.48	1.4.44 <sup>1</sup>	1.12.51
269.	Larsen, Kristian Georg Ingemann	Ringsted	27.7.17	1.9.35	83.38	40.44	40.44	1.9.41	1.1.52
271.	Kayser, Helga Marie Sofie, frk.	Kbhavn R.	3.6.96	2.1.14	.....	82.14	.....	1.1.20	1.4.52
272.	Skanche, Petra Hansine, fru	Kbhavn rtf.	1.3.97	7.4.14	.....	81.16	.....	1.5.20	1.4.52
273.	Borch, Lilly, fru	Odense T.	17.10.95	2.1.14	.....	72.14	.....	1.1.20	1.4.52
274.	Hulbeck, Ellen Johanne Bähr, frk.	Kbhavn rtf.	26.6.95	1.2.15	.....	82.15	.....	1.2.21	1.4.52
275.	Petersen, Else Alberti, frk.	Kbhavn rtf.	31.12.98	1.11.15	.....	76.16	.....	1.11.21	1.4.52
276.	Nielsen, Astrid Margrethe, frk.	Kbhavn R.	5.8.98	1.2.17	.....	80.17	.....	1.11.23	1.4.52
277.	Rasmussen, Holger Jensen	Kbhavn	18.1.02	1.9.18	64.21	.....	.....	1.9.24	1.4.52
278.	Christiansen, Aksel Laurits	Kbhavn	4.6.02	1.9.18	75.22	.....	.....	1.3.25	1.4.52
279.	Rasmussen, Simon Laurits Nikolaj	Kbhavn htg.	6.4.95	1.12.19	.....	93.20	.....	1.8.25	1.4.52
280.	Mogensen, Karl Peter Nicolaj	Kbhavn	13.7.04	1.9.20 <sup>2</sup>	86.25	.....	.....	1.4.28	1.4.52
281.	Nielsen, Axel Jørgen Agathon	gdir.(4.ekspkt.)	12.9.01	17.5.20	P 38	91.22	.....	1.6.26	1.4.52
282.	Andreasen, Esther Iris, fru	Kbhavn htg.	7.11.02	1.12.19	.....	75.22	.....	1.3.26	1.4.52
283.	Velløv, Vagn	Kbhavn htg.	4.5.03	15.5.19	.....	71.21	.....	1.6.25	1.4.52
284.	Mortensen, Henning	Kbhavn	7.8.18	1.9.35	82.38	42.45	42.45	1.9.42	1.4.52
285.	Dalgaard, Asger	Kbhavn	9.8.16	1.9.35	81.38	48.44	48.44	1.9.41	1.4.52
286.	Larsen, Anna Marie Ruth, frk.	Viborg	18.10.17	1.9.36	94.39	47.46	47.46	1.9.42	1.4.52
287.	Husum, Harald	Kbhavn	28.4.19	1.9.35	68.38	47.47	47.47	1.5.43	1.4.52
289.	Eriksen, Holger Sperling	Kbhavn	30.11.18	1.9.35	62.38	40.44	40.44	1.12.42	1.4.52
290.	Simonsen, Simon Svendsen	Skagen radio	14.10.19	1.9.36	83.39	49.47	49.47	1.11.43	1.4.52
291.	Lind, Albert Anton Ludvig	radioingeniørtj.	4.11.19	1.9.36	82.39	41.49	41.49	1.12.43	1.4.52
292.	Pedersen, Vagner	Esbjerg	3.8.20	1.9.36	73.39	42.47	42.47	1.9.44	1.4.52
293.	Christensen, Harry Christopher	kabelingeniørtj.	12.2.21	1.9.37	89.40	47.48	47.48	1.3.45	1.4.52
294.	Pedersen, Aage	Kbhavn	13.12.15	1.1.40 <sup>3</sup>	100.48	58.51	58.51	1.5.49	1.4.52
295.	Kolbjørn, Anna Margrethe Kragh, fru	Kbhavn rtf.	7.5.99	1.9.16	.....	80.17	.....	1.9.22	1.6.52
296.	Mogensen, Knud	Århus	23.2.18	1.9.34	76.37	42.46	42.46	1.3.42	1.6.52
297.	Jensen, Benedikt	Fredericia	11.12.17	1.9.36	91.39	48.49	48.49	1.9.42	1.6.52
298.	Kristensen, Folmer Reinhard	Kbhavn	8.1.20	1.9.36	87.39	58.48	58.48	1.2.44	1.6.52
299.	Petersen, Johannes Stougaard	Slagelse	11.12.18	1.9.36	85.39	44.45	44.45	1.1.43	1.6.52
300.	Roslev, Harald Peter Espersen	Vojens	6.3.20	1.9.36	68.39	37.49	37.49	1.4.44	1.6.52
301.	Jensen, Ole Henning Nedergaard	Nyborg	30.11.19	1.9.37	85.40	46.46	46.46	1.12.43	1.6.52
302.	Lorenzen, Alfred	2.ingeniørdistr.	7.2.17	1.9.35	78.38	40.49	40.49	1.9.41	1.7.52
303.	Toft, Jens Peter Edvard	Kbhavn	1.2.20	1.9.36	83.39	54.51	54.51	1.2.44	1.7.52
304.	Pedersen, Poul Verner	Kbhavn	19.12.18	1.9.36	79.39	53.47	53.47	1.1.43	1.7.52
305.	Nielsen, Hans Vilhelm	jbpkt.1(Kbh.)	6.12.19	1.9.36	82.39	42.48	42.48	1.1.44	1.8.52
306.	Mentze, Henriette, fru	Århus T.	5.2.98	16.9.14	.....	70.16	.....	1.10.20	1.9.52
307.	Knudsen, Paula Karen Gunhilda, fru	Århus T.	24.7.02	15.5.19	.....	100.21	.....	1.6.25	1.9.52
308.	Christensen, Bertel	Fredericia T.	26.5.03	16.8.19	P 33	86.21	.....	1.9.25	1.9.52
309.	Pedersen, Henry Søndergaard	Vejle	27.5.19	1.9.36	80.39	51.46	51.46	1.6.43	1.9.52
310.	Nielsen, Poul Gerhardt Runge	Kbhavn	30.1.13	1.8.38 <sup>4</sup>	82.45	52.51	52.51	1.5.46	1.9.52

<sup>1)</sup> u.f.nr. 1.4.—31.5.49. <sup>2)</sup> ude af postv. 1.4.21—31.10.22<sup>o</sup>. <sup>3)</sup> postbud 1.1.40—30.9.44, overpakmester 1.10.44—30.4.49. <sup>4)</sup> landpostbud 1.8.38—31.5.40, postbud 1.6.40—31.10.42, overpakmester 1.11.42—30.4.46.

Nr. i klassen	Navn	Tjenestested	Født	Indtr.	Fagprøve		Fagprøve II	Assistent	Overassistent
					i postv.	i tgrafv.			
<i>(overassistenter)</i>									
311.	Toft, Carl Aage	Esbjerg	31.1.18	1.9.35	61.38		36.51	1.2.42	1.10.52
312.	Schmidt, Børge	Odense	7.10.20	1.9.37	101.40		54.48	1.11.44	1.11.52
313.	Winther, Povl	Nykøbing Fl.	29.12.00	1.9.18	66.21	.....	.....	1.9.24	1.12.52
314.	Gregersen, Gunnar Vincens	Århus	14.11.17	1.9.34	66.37		40.51	1.12.41	1.12.52
315.	Sørensen, Herman Mariet Reinhold	Kbhavn	7.5.19	1.9.35	76.38		37.49	1.12.43	1.12.52
316.	Bøgsted, Edith, fru	Kbhavn	18.12.18	1.9.36	82.39		46.52	1.1.43	1.12.52
317.	Petersen, Povl Alfred	Kbhavn	18.2.20	1.9.36	75.39		47.47	1.3.44	1.12.52
318.	Larsen, Esther, frk.	Kbhavn	8.8.17	1.9.36	78.39		47.49	1.9.42	1.1.53
319.	Astrup, Svend Rud	Kolding	5.10.17	1.9.36	73.39		51.48	1.9.42	1.2.53
320.	Baltzersen, Aage Duedahl	3. overpostinsp.	15.12.20	1.9.37	87.40		50.52	1.1.45	1.2.53
321.	Jensen, Jens	2. ingdistr. s kt.	2.12.20	1.9.37	60.40		54.47	1.1.45	1.2.53
322.	Jørgensen, Frede Randrup	Skive	14.9.19	1.9.36	79.39		38.48	1.10.43	1.3.53
323.	Nielsen, Esther Margrethe, frk.	Frederikshavn	5.6.19	1.9.37	79.40		41.47	1.9.43	1.3.53
324.	Bertelsen, Nikolaj Peter	Skagen	7.3.97	4.9.13	P 34	89.16	.....	1.11.19	1.4.53
325.	Greisen, Richard	postgirokontoret	22.7.97	1.10.14	70.17	.....	.....	1.10.20	1.4.53
326.	Junge, Signe, fru	Århus T.	9.2.97	1.11.15	.....	96.16	.....	1.11.21	1.4.53
327.	Mortensen, Karen Vestergaard, frk.	Odense T.	28.5.00	2.2.17	P 34	89.17	.....	1.3.23	1.4.53
328.	Thomsen, Engel Margrethe, fru	Fredericia T.	3.1.02	1.1.19	.....	98.19	.....	1.1.25 <sup>1)</sup>	1.4.53
329.	Mosvig, Minos Walter	postgirokontoret	27.6.02	1.4.20	58.23	.....	.....	1.4.26	1.4.53
331.	Breum, Carl Frederik	Kbhavn	7.3.20	1.9.36	77.39		53.49	1.4.44	1.4.53
332.	Dalgaard, Svend Aage	gdir. (bogkkt.)	27.5.20	1.9.36	72.39		54.48	1.6.44	1.4.53
333.	Andersen, Ove Andreas	Esbjerg	15.5.20	1.9.36	65.39		38.48	1.6.44	1.4.53
334.	Jensen, Aage Jepsen	2. overpostinsp.	6.10.20	1.9.37	84.40		45.49	1.11.44	1.4.53
335.	Jensen, Kristian Ejvind	Silkeborg	10.1.17	1.9.36	59.39		42.46	1.9.42	1.4.53
336.	Rasmussen, Eigil	Ringkøbing	3.6.21	1.9.37	79.40		50.48	1.7.45	1.4.53
337.	Christoffersen, Niels	Kbhavn rtf.	22.5.22	1.9.38	101.41		48.48	1.4.46	1.4.53
345.	Kragh, Esther, frk.	Kbhavn rtf.	22.5.99	16.8.16	.....	78.18	.....	1.9.22	1.7.53
346.	Olsen, Karen, frk.	Kbhavn rtf.	2.11.97	1.4.16	.....	63.16	.....	1.4.22	1.7.53
347.	Svenstrup, Poul	Kbhavn	25.2.18	1.9.36	71.39		42.45	1.9.42	1.7.53
348.	Jacobsen, Hugo Erik	postgirokontoret	24.9.19	1.9.36	69.39		47.51	1.10.43	1.7.53
349.	Nielsen, Heinz Georg	Gråsten	29.11.19	1.9.36	64.39		39.48	1.12.43	1.7.53
350.	Hansen, Egon	3. ingdistr. s kt.	4.4.20	1.9.37	81.40		54.49	1.5.44	1.7.53
351.	Koch, Lise, frk.	Kbhavn	19.11.19	1.9.38	97.41		62.51	1.9.44	1.7.53
352.	Nielsen, Anders Peter	Skive	24.5.20	1.9.38	97.41		44.49	1.9.44	1.7.53
353.	Dyhr, Henry Oskar	Kbhavn	17.3.16	1.4.40 <sup>2)</sup>	75.47		41.51	1.5.48	1.7.53
356.	Nielsen, Ernst Vilhelm	Århus	31.8.19	1.9.36	53.39		39.46	1.9.43	1.10.53
357.	Sørensen, Henry Møller	Køge	7.7.21	1.9.37	74.40		45.51	1.8.45	1.10.53
358.	Rasmussen, Olaf Albert Arild	Skanderborg	18.9.20	1.9.37	71.40		55.51	1.10.44	1.10.53
359.	Hansen, Erik	Lenvig	3.5.21	1.9.38	89.41		53.50	1.6.45	1.10.53
360.	Krøger, Palle Gustav	Randers	3.6.22	1.9.38	88.41		59.51	1.4.46	1.10.53
361.	Pedersen, Jens Juul Fjederholt	Esbjerg	7.12.20	1.9.38	84.41		40.48	1.1.45	1.10.53
362.	Hansen, Kaj Aage Theilade	Kbhavn hfg.	16.12.97	27.8.14	.....	70.17	.....	1.11.20	1.11.53
363.	Sørensen, Hans Erhardt	Kbhavn	2.8.04	1.9.20 <sup>3)</sup>	65.25	.....	.....	1.4.28	1.11.53
364.	Pedersen, Edmund Jens	1. overpostinsp.	29.4.19	1.9.37	92.40		54.48	1.9.43	1.11.53
365.	Mortensen, Peter Kristian Svend	Kbhavn	10.4.19	1.9.36	66.39		45.46	1.5.43	1.11.53
366.	Mortensen, Herbert	jbpkt. 1 (Kbh.)	31.8.16	1.9.36	65.39		43.48	1.9.42	1.11.53
367.	Zachariassen, Carl Frederik	Næstved	31.5.20	1.9.37	86.40		42.48	1.6.44	1.11.53
368.	Nielsen, Aage (II)	Kbhavn	17.5.20	1.9.37	82.40		57.48	1.6.44	1.11.53
369.	Schrøder, Henning Emil	Odder	4.4.21	1.9.38	91.41		56.48	1.5.45	1.11.53
370.	Jensen, Poul Wejersøe	Herning	17.6.18	1.9.37	63.40		36.48	1.9.43	1.11.53
371.	Hansen, Poul Erik	Kbhavn hfg.	19.3.22	1.9.38	81.41		51.49	1.4.46	1.11.53
372.	Møller, Harry	Ålborg T.	1.9.21	1.9.38	80.41		49.49	1.9.45	1.11.53

<sup>1)</sup> u.f.n.r. 25.5.—24.8.34<sup>2)</sup> postbud 1.4.40—31.12.43, overpakmester 1.1.44—30.4.48. <sup>3)</sup> ude af postv. 1.4.21—31.10.22<sup>o</sup>.

Nr. i klassen	Navn	Tjenestested	Født	Indtr.	Fagprøve		Fagprøve II	Assistent	Overassistent
					i postv.	i tgrafv.			
<i>(overassistenter)</i>									
374.	Jeppesen, Gerda Marie, frk.	Kbhavn htg.	24.7.97	1.4.16	.....	84.16	.....	1.4.22 <sup>1</sup>	1.12.53
375.	Høvring, Gunild, frk.	Odense	21.6.02	1.3.19	75.22	.....	.....	1.3.25	1.12.53
376.	Jørgensen, Poul	Padborg	17.8.19	1.9.37	82.40	82.40	48.47	1.9.43	1.12.53
377.	Jensen, Georg Villy Jost	Kbhavn	6.11.20	1.9.37	82.40	82.40	54.48	1.12.44	1.12.53
378.	Sørensen, Verner Theodor	Kbhavn	28.6.21	1.9.37	82.40	82.40	45.52	1.7.45	1.12.53
379.	Villumsen, Egon	postgirokontoret	22.4.19	1.9.39	101.42	101.42	59.49	1.9.45	1.12.53
380.	Eriksen, Kristian	jbpkt.2(Frcia)	12.4.21	1.9.38	75.41	75.41	39.49	1.5.45	1.12.53
382.	Tømmerup, Arne Ludvig	gdir.(2.tekn.kt.)	20.8.22	1.9.39	84.42	84.42	57.49	1.4.46	1.12.53
383.	Lund, Kristian Sigurd	Maribo	1.2.18	1.9.37	73.40	73.40	43.48	1.9.43	1.2.54
384.	Frederiksen, Ernst Windebalde	jbpkt.2(Frcia)	27.2.23	1.9.39	80.42	80.42	52.52	1.4.46	1.2.54
385.	Jensen, Ejnar Berg	jbpkt.2(Frcia)	30.12.22	1.9.39	70.42	70.42	48.53	1.4.46	1.2.54
386.	Nielsen, Marinus	Århus	8.10.94	1.10.12	78.16	78.16	.....	1.10.19	1.4.54
387.	Skovgaard, Dagny, fru	Kbhavn rtf.	23.5.98	1.4.16	.....	95.16	.....	1.4.22	1.4.54
388.	Børild, Frederik Pontoppidan	Kolding T.	11.3.99	25.7.16	.....	74.19	.....	1.8.22	1.4.54
389.	Holm, Emilie, frk.	Kbhavn rtf.	19.6.00	1.6.17	.....	94.20	.....	1.6.23	1.4.54
390.	Lunø, Christine Johanne Marie, fru	Kbhavn rtf.	13.2.98	2.2.17	P 33	77.17	.....	1.3.23	1.4.54
391.	Bruun, Ingeborg, frk.	Kbhavn rtf.	11.5.01	1.9.17	.....	85.18	.....	1.9.23	1.4.54
392.	Haslev, Anna Mathilde, frk.	Kbhavn rtf.	4.10.99	1.9.17	.....	76.18	.....	1.9.23	1.4.54
393.	Øster, Agda Marie Laursen, frk.	Århus T.	19.6.01	1.1.18	.....	87.18	.....	1.1.24 <sup>a</sup>	1.4.54
394.	Lund, Astrid Ingeborg, frk.	Kbhavn rtf.	26.7.00	19.10.17	.....	81.20	.....	1.11.23	1.4.54
395.	Mortensen, Edith Marie, frk.	Århus T.	15.10.00	1.1.19	.....	107.19	.....	1.1.25	1.4.54
396.	Møller, Marie Sofie Jensine, fru	Århus T.	4.4.01	1.1.19	.....	107.19	.....	1.1.25	1.4.54
397.	Bentzen, Bernhard Johannes	Kbhavn rtf.	3.8.00	1.9.17	.....	65.18	.....	1.9.23	1.4.54
398.	Thomsen, Herluf Vad, cand. phil.	Fredericia T.	31.10.00	16.8.19	.....	106.21	.....	1.9.25	1.4.54
399.	Petersen, Anna Caroline Charlotte, frk.	gdir.(4. ekspkt.)	29.5.01	1.9.18	.....	93.19	.....	1.9.24 <sup>b</sup>	1.4.54
400.	Ruge, Ellen Margrethe, fru	Hillerød	12.12.03	1.12.19	.....	96.22	.....	1.12.25	1.4.54
401.	Hjorth, Kirstine Johanne Adolphine, fru	Odense T.	6.12.99	16.8.19	.....	94.22	.....	1.9.25	1.4.54
402.	Steffensen, Louis Marinus Ludvig	hoftelegrafkt.	29.6.00	1.12.19	.....	67.22	.....	1.12.25	1.4.54
403.	Nielsen, Ole	Kbhavn	22.11.94	1.5.19 <sup>4</sup>	71.27	71.27	.....	1.4.28	1.4.54
404.	Jørgensen, Hans Edvard	postgirokontoret	6.1.07	1.9.24	59.27	59.27	.....	1.9.30	1.4.54
405.	Madsen, Niels Jørgen Søndergaard	Kbhavn	31.8.19	1.9.37	79.40	79.40	47.50	1.9.43	1.4.54
406.	Nielsen, Helge Johannes	Kbhavn	10.4.21	1.9.37	79.40	79.40	41.52	1.5.45	1.4.54
407.	Holm, Bjerne Sofus	jbpkt.1(Kbh.)	17.10.18	1.9.37	72.40	72.40	43.48	1.9.43	1.4.54
408.	Hansen, Erik Carl Gissel	jbpkt.1(Kbh.)	29.4.20	1.9.37	71.40	71.40	40.48	1.5.44	1.4.54
409.	Ruby, Kristen Koldborg	jbpkt.1(Kbh.)	27.5.20	1.9.37	67.40	67.40	50.47	1.6.44	1.4.54
410.	Adsbøl, Niels Alfred	jbpkt.1(Kbh.)	6.8.21	1.9.37	67.40	67.40	42.50	1.9.45	1.4.54
414.	Carlsen, Alf Hilmer	Frederikssund	20.8.22	1.9.38	86.41	86.41	54.49	1.4.46	1.5.54
415.	Christiansen, Karl Marinus	Hjørring	5.5.21	1.9.38	80.41	80.41	43.48	1.6.45	1.5.54
416.	Voigt, Johanne, frk.	gdir.(revkt.)	26.12.00	1.9.17	P 51	89.18	.....	1.9.23	1.7.54
417.	Rasmussen, Anker Ejgil	gdir.(blanketdep.)	16.6.20	1.9.37	64.40	64.40	41.47	1.7.44	1.7.54
418.	Christensen, Niels	Kbhavn	26.11.20	1.9.37	64.40	64.40	41.48	1.12.44	1.7.54
419.	Hesselberg, Ejnar	Kbhavn	12.3.22	1.9.38	86.41	86.41	44.50	1.4.46	1.7.54
420.	Støhr, Ole Thorvald	jbpkt.1(Kbh.)	10.11.20	1.9.37	61.40	61.40	42.49	1.12.44	1.7.54
421.	Nørgaard, Hans Jørgen Winther	Odense	21.8.22	1.9.38	74.41	74.41	48.50	1.4.46	1.7.54
422.	Kofoed, Børge Larsen	Frederikshavn	10.3.23	1.9.40	93.43	93.43	59.52	1.4.46	1.7.54
423.	Skaar, Gunnar	postgirokontoret	4.9.14	1.10.38 <sup>5</sup>	69.45	69.45	36.52	1.5.46	1.7.54
424.	Nielsen, Viggo	Holbæk	9.10.18	1.7.45 <sup>6</sup>	92.50	92.50	50.53	1.5.51	1.7.54
425.	Sørensen, Ove	Århus T.	8.4.23	1.9.40	99.43	99.43	58.49	1.4.46	1.8.54
426.	Højlund, Jens Karl	Kolding T.	21.9.22	1.9.39	72.42	72.42	42.52	1.4.46	1.8.54
427.	Damgaard, Jens Madsen	Århus T.	26.1.22	1.9.39	71.42	71.42	46.51	1.2.46	1.8.54
428.	Tornbak, Preben	Kolding T.	28.11.22	1.9.39	69.42	69.42	39.52	1.4.46	1.8.54

<sup>1</sup>) u.f.nr. 1.12.27—30.11.28. <sup>2</sup>) u.f.nr. 1.2.—30.4.25<sup>c</sup>. <sup>3</sup>) u.f.nr. 1.3.28—28.2.29. <sup>4</sup>) postbud 1.5.19—31.3.27. <sup>5</sup>) postbud 1.10.38—28.2.43, overpakmester 1.3.43—30.4.46. <sup>6</sup>) postbud 1.7.45.—30.6.46, overpakmester 1.7.46—30.4.51.

Nr. i klassen	Navn	Tjenestested	Født	Indtr.	Fagprøve		Fagprøve II	Assistent	Overassistent
					i postv.	i tgrafv.			
<i>(overassistenter)</i>									
429.	Møller, Niels Hansen	overtelgrafinsp.	28.10.21	1.9.40	87.43		59.50	1.4.46	1.8.54
430.	Hansen, Kaj Simon	Næstved	5.9.19	1.9.37	80.40		39.50	1.10.43 <sup>1</sup>	1.9.54
431.	Riis, Aage Møller	Ålborg	11.1.22	1.9.38	72.41		37.50	1.2.46	1.9.54
432.	Schmidt, Ernst Helmer Egelund	Kbhavn htg.	16.2.24	1.9.40	80.43		57.52	1.4.46	1.9.54
433.	Foldager, Vagn	postgirokontoret	26.4.20	1.9.36	66.39		43.51	1.5.44 <sup>2</sup>	1.10.54
434.	Nothlev, Egon Kristensen	Struer	1.11.21	1.9.38	84.41		55.50	1.11.45	1.10.54
435.	Jensen, Erik Helmer Birch	Hillerød	10.11.21	1.9.38	69.41		51.53	1.12.45	1.10.54
437.	Ellegaard, Svend Aage	gdir. (revkt.)	28.10.21	1.9.38	83.41		49.50	1.11.45	1.11.54
438.	Andersen, Olga Kaae, frk.	Randers	11.5.19	1.9.37	58.40		39.51	1.9.43	1.11.54
439.	Andersen, Hans Peter	Vejle	16.12.21	1.9.38	76.41		40.52	1.1.46	1.11.54
440.	Hankil, Poul	Herning	14.11.23	1.9.40	97.43		53.50	1.4.46	1.11.54
441.	Hundtofte, Jakob Johannes	Århus	23.2.23	1.9.40	92.43		54.52	1.4.46	1.11.54
442.	Nielsen, Poul Viggo	jbpkt.2(Frcia)	21.4.22	1.9.38 <sup>3</sup>	67.41		53.53	1.4.46	1.11.54
443.	Grunnet, Wagner	Skagen	27.7.24	1.9.41	85.44		49.51	1.9.46	1.11.54
445.	Knudsen, Knud Alfred	jbpkt.1(Kbh.)	15.11.20	1.9.38	81.41		46.51	1.12.44	1.12.54
446.	Hansen, Anker Christian	jbpkt.1(Kbh.)	2.11.21	1.9.38	76.41		38.50	1.12.45	1.12.54
447.	Uhre, Erik Bertel Thomsen	Kbhavn	29.11.20	1.9.38	73.41		45.50	1.12.44	1.12.54
448.	Hansen, Hans Peder	Rudkøbing	31.7.23	1.9.39	97.42		57.54	1.4.46	1.12.54
449.	Jensen, Villy Tage Gotfred	Århus	18.6.21	1.9.38	70.41		44.48	1.7.45	1.12.54
450.	Hvid-Christensen, Hans Adolf	Kbhavn	2.8.18	1.9.37	72.41		48.48	1.7.44 <sup>4</sup>	1.12.54
451.	Due, Børge Henning	Horsens	5.4.20	1.9.37	64.41		42.51	1.5.44	1.12.54
452.	Høvring, Gunild Marie, frk.	Horsens	20.10.21	1.9.39	88.42		53.52	1.11.45	1.12.54
453.	Overbeck, Holger	Odense	16.12.21	1.9.39	86.42		52.50	1.1.46	1.12.54
454.	Christensen, Kaj Mogens	Haderslev	19.8.23	1.9.39	76.42		52.52	1.4.46	1.12.54
455.	Jørgensen, Erik	Nordby Fanø	13.2.23	1.9.39	69.42		47.52	1.4.46	1.12.54
456.	Ryng, Inger Margrethe, fru	Kbhavn rtf.	19.8.00	1.9.17	.....	64.18	.....	1.9.23 <sup>5</sup>	1.2.55
457.	Stentoft, Paul Børge	Holstebro	5.8.22	1.9.39	81.42		44.49	1.4.46	1.2.55
460.	Sørensen, Jens Kristian	postgirokontoret	26.10.93	1.4.11	95.14	.....	61.21	1.11.18	1.4.55
461.	Møller, Rigmor, fru	Kbhavn R.	19.11.94	1.9.12	.....	84.13	.....	1.10.19	1.4.55
462.	Løplau, Asta Marie, frk.	Ålborg T.	12.4.99	1.4.16	.....	90.16	.....	1.4.22	1.4.55
463.	Andersen, Ingrid Hers, frk.	Vejle	20.9.99	1.9.17	P 51	79.18	.....	1.9.23	1.4.55
464.	Jensen, Agda Julie, fru	Århus T.	6.7.02	1.1.19	.....	96.19	.....	1.1.25	1.4.55
465.	Holm-Petersen, Laura Signe, frk.	Århus T.	7.8.99	1.9.18	.....	105.19	.....	1.9.24 <sup>6</sup>	1.4.55
466.	Nielsen, Elise Dorthea, frk.	Horsens	14.7.02	22.8.19	P 40	102.21	.....	1.9.25	1.4.55
467.	Sørensen, Ingeborg Eckardine, fru	Kbhavn rtf.	4.10.99	15.5.19	P 31	81.21	.....	1.6.25	1.4.55
468.	Poulsen, Kirstine, frk.	Kbhavn rtf.	27.9.01	1.12.19	.....	92.23	.....	1.9.26	1.4.55
469.	Andersen, Gerda Margrethe Knudsen, fru	Kbhavn rtf.	28.1.03	16.8.19	.....	83.21	.....	1.9.25	1.4.55
470.	Møller, Ane Cecilie, fru	Kbhavn R.	10.4.02	17.5.20	.....	92.22	.....	1.6.26	1.4.55
471.	Poulsen, Peder Børge	Kbhavn rtf.	10.8.23	1.9.40	.....	85.43	44.49	1.4.46	1.4.55
472.	Kaptain, Kristian Nielsen	Ringe	3.10.24	1.9.41	.....	83.44	51.52	1.9.46	1.4.55
473.	Petersen, Egon Christian	Kolding T.	18.7.24	1.9.41	.....	78.44	40.53	1.9.46	1.4.55
474.	Andersen, Olga Maren Margrethe, fru	Fredericia T.	14.11.02	1.9.18	.....	78.19	.....	1.9.24	1.6.55
475.	Hansen, Svend Preben Holten	jbpkt.1(Kbh.)	11.4.19	1.9.37	.....	67.41	42.47	1.5.44	1.6.55
476.	Jacobsen, Harald Øjvind	Tåstrup	18.1.22	1.9.38	.....	66.41	44.52	1.2.46	1.6.55
477.	Jørgensen, Poul Arne	Kbhavn	30.4.22	1.9.38	.....	66.41	37.52	1.4.46	1.6.55
478.	Nielsen, Paul Henning Frits	Kbhavn	25.1.21	1.9.37 <sup>7</sup>	.....	57.40	39.50	1.1.47	1.6.55
479.	Bomholt, Esther, frk.	Kbhavn	4.8.20	1.9.39	.....	85.42	56.52	1.9.45	1.6.55
480.	Jensen, Carl Louis	Kbhavn	15.9.21	1.9.38	.....	59.41	38.51	1.10.45	1.6.55
481.	Nissen, Svend Højberg	Kbhavn	11.8.22	1.9.39	.....	81.42	63.52	1.4.46	1.6.55
482.	Gamby, Carl	Kbhavn	3.2.23	1.9.39	.....	81.42	49.49	1.4.46	1.6.55
483.	Jørgensen, Eigil Frode	opm.s kontor	6.12.22	1.9.39	.....	78.42	56.50	1.4.46	1.6.55

<sup>1</sup>) u.f.nr. 1.2.—30.6.44. <sup>2</sup>) u.f.nr. 1.6.45—31.1.46. <sup>3</sup>) ude af post- og tgrafv. 1.3.45—14.3.46. <sup>4</sup>) ude af post- og tgrafv. 1.8.—30.9.43.

<sup>5</sup>) u.f.nr. 1.11.28—30.4.29. <sup>6</sup>) u.f.nr. 1.8.37—31.7.38. <sup>7</sup>) ude af post- og tgrafv. 1.8.45—31.5.46.



Nr. i klassen	Navn	Tjenestested	Født	Indtr.	Fagprøve		Fagprøve II	Assistent	Overassistent
					i postv.	i tgrafv.			
<i>(overassistenter)</i>									
484.	Nielsen, Ove Nørgaard	gdir.(2.ekspkt.)	10.8.24	1.9.40	100.43		60.50	1.4.46	1.6.55
485.	Povlsen, Frits Erik Willy	Kbhavn	29.12.19	1.9.39	69.42		51.49	1.9.45	1.6.55
486.	Paaske, Poul Jørgen	Kbhavn	1.10.19	1.10.43 <sup>1</sup>	74.49		41.53	1.5.50	1.6.55
487.	Kjærsgaard, Mogens Volmer	gdir.(revkt.)	10.8.21	1.9.45 <sup>2</sup>	94.50		56.53	1.5.51	1.6.55
488.	Jespersen, Tage Karl	postgirokontoret	16.5.22	1.9.38	72.41		46.48	1.4.46	1.7.55
489.	Jensen, Christian Frederik	jbpkt.1(Kbh.)	2.8.21	1.9.39	89.42		47.51	1.9.45	1.7.55
490.	Gyldenhof, Allan	Tønder	11.4.22	1.9.39	68.42		38.52	1.4.46	1.7.55
491.	Jørgensen, John Erik	Nakskov	7.8.24	1.9.40	71.43		50.52	1.4.46	1.7.55
492.	Brigsted, Erik	Brønderslev	11.3.24	1.9.40	67.43		50.52	1.4.46	1.7.55
493.	Poulsen, Frode Gudmund	Hjørring	22.6.25	1.9.41	76.44		50.52	1.9.46	1.7.55
494.	Højgaard, Niels Johannes	gdir.(2.tekn.kt.)	5.11.25	1.9.42	91.45		54.51	1.9.47	1.7.55
496.	Nielsen, Egon Brøgger	gdir.(boghkt.)	25.2.22	1.9.38	63.41		48.50	1.3.46	1.8.55
497.	Andersen, Ellen Møller, fru	Kbhavn rtf.	17.1.02	16.8.19	.....	82.21	.....	1.9.25	1.9.55
498.	Ravnø, Kaj Arne	Odense	6.9.17	1.9.34	102.37		49.48	1.10.41	1.9.55
499.	Gjerløv, Gunnar	Holbæk	1.2.20	1.9.37	60.40		39.54	1.2.44	1.9.55
500.	Larsen, Lars Møller Kasper	jbpkt.1(Kbh.)	4.12.21	1.9.38	64.42		50.49	1.1.46	1.9.55
501.	Pedersen, Kai Anton	jbpkt.2(Frcia)	22.4.23	1.9.40	76.43		39.52	1.4.46	1.9.55
502.	Pedersen, Johannes Hvirring	jbpkt.2(Frcia)	16.3.24	1.9.41	92.44		62.53	1.9.46	1.9.55
503.	Fixen, Robert Bjerne	Hraslev	14.2.24	1.9.41	83.44		50.50	1.9.46	1.9.55
504.	Eilertsen, Preben Salling	jbpkt.2(Frcia)	13.9.23	1.9.41	88.44		50.53	1.5.47	1.9.55
505.	Nielsen, Kai Møller	jbpkt.2(Frcia)	28.5.26	1.9.42	94.45		65.52	1.9.47	1.9.55
507.	Jensen, Reinhardt	Vejle	19.10.20	1.9.38	58.41		37.50	1.11.44	1.10.55
508.	Hansen, Axel Verner	kabelingeniørtj.	3.7.24	1.9.40	82.43		52.52	1.4.46	1.10.55
509.	Christensen, Jørgen Peter	jbpkt.1(Kbh.)	9.4.24	1.9.40	79.43		50.52	1.4.46	1.10.55
510.	Bornø, Jørgen	Kbhavn	13.9.10	1.9.30	56.33		41.40	1.9.36	1.11.55
511.	Bursaa, Børge	Kbhavn	21.9.20	1.9.39	82.42		50.51	1.9.45	1.11.55
512.	Hansen, Hans Edvard Koefod	Kbhavn	17.12.20	1.9.39	67.42		46.53	1.9.45	1.11.55
513.	Jørgensen, Gunnar Tage	Kbhavn	17.7.22	1.9.39	62.42		41.50	1.4.46	1.11.55
514.	Møllerstrøm, Christian	Kbhavn	25.1.23	1.9.40	80.43		41.50	1.4.46	1.11.55
515.	Kristensen, Keld Torup	Kbhavn	10.12.17	1.1.42 <sup>3</sup>	97.49		54.52	1.5.50	1.11.55
516.	Vollerup, Walther	Randers	25.10.21	1.11.45 <sup>4</sup>	99.51		58.55	1.5.52	1.11.55
517.	Kjærbye, Gunnar Hansen	Kbhavn	29.2.24	1.9.40	79.43		52.54	1.4.46	1.12.55
518.	Svane, Erik	Kbhavn	18.9.23	1.9.40	74.43		48.50	1.4.46	1.12.55
519.	Breddam, Robert Vilfred	jbpkt.1(Kbh.)	10.10.22	1.9.40	67.43		43.50	1.4.46	1.12.55
520.	Nielsen, Johannes	Kbhavn	25.9.24	1.9.41	86.44		54.53	1.9.46	1.12.55
521.	Nielsen, Hans Jørgen	1.ingdistr.s kt.	14.6.24	1.9.41	85.44		60.51	1.9.46	1.12.55
523.	Nordbo, Børge Wøller	gdir.(revkt.)	10.10.22	1.9.41 <sup>5</sup>	88.44		52.52	1.1.48	1.1.56
524.	Folmer-Skov, Helmuth, cand. jur.	gdir.(1.ekspkt.)	12.3.21	1.9.37	91.40		51.52	1.5.45	1.6.55 <sup>6</sup>
525.	Warberg, Marie Louise, frk.	Odense T.	23.5.97	1.2.15	.....	79.15	.....	1.2.21 <sup>7</sup>	1.4.56
526.	Løvig, Astrid, frk.	Kbhavn	1.6.01	4.4.18	P 46	103.20	.....	1.5.24	1.4.56
527.	Hesseldahl, Ragnhild, fru	Århus T.	26.11.01	16.8.19	.....	93.21	.....	1.9.25	1.4.56
528.	Larsen, Kirsten Ingeborg Marie, frk.	Stege	29.10.03	1.12.19	P 47	95.22	.....	1.12.25	1.4.56
529.	Holbeck, Johanne Kirstine, frk.	Kolding T.	22.10.02	16.8.19	.....	81.21	.....	1.9.25	1.4.56
530.	Møller, Ellen Margrethe, frk.	Kbhavn rtf.	9.2.02	1.12.19	.....	87.22	.....	1.12.25	1.4.56
531.	Nielsen, Paula Elisabeth Costending, fru	Kbhavn rtf.	25.9.03	1.12.19	.....	85.22	.....	1.12.25	1.4.56
532.	Rasmussen, Anna Louise Margrete, frk.	Rungsted Kyst	21.8.00	1.12.19	P 39	81.22	.....	1.12.25	1.4.56
533.	Jensen, Harald Emil	Århus T.	10.12.03	16.8.20	P 40	83.23	.....	1.9.26	1.4.56
534.	Schreiner, Ruth Karen Kristine, fru	Kbhavn	16.2.03	1.12.19	P 40	75.22	.....	1.12.25 <sup>8</sup>	1.4.56
535.	Jensen, Martin Poulsen	Ålborg	20.8.21	1.9.40	84.43		47.52	1.4.46	1.4.56
536.	Kristensen, Frede Henning	gdir.(4.ekspkt.)	16.7.24	1.9.41	70.44		47.53	1.9.46 <sup>9</sup>	1.4.56

<sup>1</sup>) postbud 1.10.43—31.1.47, overpakmester 1.2.47—30.4.50. <sup>2</sup>) postbud 1.9.45—30.6.46, overpakmester 1.7.46—30.4.51. <sup>3</sup>) postbud 1.1.42—31.3.47, overpakmester 1.4.47—30.4.50. <sup>4</sup>) postbud 1.11.45—30.9.48, overpakmester 1.10.48—30.4.52. <sup>5</sup>) ude af post- og tgrafv. 1.2.—30.4.47. <sup>6</sup>) u.f.nr. 1.9.56—31.5.57. <sup>7</sup>) u.f.nr. 1.10.35—30.9.36. <sup>8</sup>) u.f.nr. 1.2.43—31.1.44. <sup>9</sup>) u.f.nr. 7.6.50—22.5.51<sup>9</sup>.

N.r. i klassen	Navn	Tjenestested	Født	Indtr.	Fagprøve		Fagprøve II	Assistent	Overassistent
					i postv.	i tgrafv.			
<i>(overassistenter)</i>									
537.	Häuser, Svend Mogens Winther	jbpkt.2(Frcia)	8.4.25	1.9.41	68.44		45.54	1.9.46	1.4.56
538.	Brock, Hans Christen Christensen	Kbhavn rtf.	31.3.25	1.9.42	90.45		54.53	1.9.47	1.4.56
539.	Jørgensen, Jørgen Christensen	jbpkt.2(Frcia)	29.9.25	1.9.42	90.45		56.53	1.9.47	1.4.56
540.	Pedersen, Jørgen Frederik	gdir.(1.tekn.kt.)	21.9.25	1.9.42	88.46		63.54	1.5.48 <sup>1)</sup>	1.4.56
541.	Nielsen, Henry Klarlund	gdir.(4.ekspkt.)	16.3.25	1.9.42	84.45		59.53	1.9.47	1.4.56
542.	Hansen, Hans	Kbhavn htg.	6.2.24	1.9.42	72.45		45.53	1.9.47	1.4.56
543.	Thorup, Erik	postgirokontoret	5.8.25	1.9.42	67.45		55.53	1.9.47	1.4.56
544.	Kolle, Arne	Silkeborg	5.8.20	1.9.44 <sup>2)</sup>	93.51		47.55	1.5.52	1.4.56
546.	Steen, Ellen Amalie Lundbye, frk.	Esbjerg	2.4.96	2.1.14	.....	61.14	.....	1.1.20	1.5.56
547.	Frederiksen, Frederikke Hansine, fru	Horsens	9.2.99	1.6.15	.....	86.17	.....	1.6.21	1.5.56
548.	Jensen, Harry	Odense	5.3.24	1.9.40	87.43		38.54	1.4.46	1.6.56
549.	Havndrup, Kaj	Odense	21.3.21	1.9.38	84.41		57.52	1.4.45 <sup>3)</sup>	1.6.56
551.	Poder, Aage	Roskilde	16.3.22	1.9.38	69.41		44.50	1.4.46 <sup>4)</sup>	1.6.56
552.	Thomassen, Jørgen Riber	Kbhavn	17.4.24	1.9.40	68.43		39.54	1.4.46	1.6.56
553.	Jørgensen, Egon Benny	Roskilde	11.2.25	1.9.41	86.44		51.54	1.9.46	1.6.56
554.	Mortensen, Kaj Theodor	Kbhavn	7.5.24	1.9.41	84.44		49.51	1.9.46	1.6.56
555.	Jensen, Poul Erik	p. & t.s værksteder	17.3.24	1.9.41	79.44		64.53	1.9.46	1.6.56
556.	Andersen, Henning	Kbhavn	5.8.25	1.9.41	79.44		50.52	1.9.46	1.6.56
557.	Truelsen, Hans Peter	Kbhavn	20.7.23	1.7.47 <sup>5)</sup>	91.51		52.55	1.5.52	1.6.56
558.	Jegsmark, John Leo	Kbhavn	12.12.19	1.1.44 <sup>6)</sup>	85.51		47.55	1.5.52	1.6.56
559.	Nørgaard, Knud	Kbhavn	24.12.19	1.1.44 <sup>6)</sup>	79.51		46.55	1.5.52	1.6.56
560.	Christensen, Hugo	Esbjerg	16.2.24	1.9.41	68.44		36.53	1.9.46	1.7.56
561.	Bundgaard, Aage	Nørresundby	23.4.25	1.9.42	72.45		52.55	1.9.47	1.7.56
562.	Bransmark, Gert Volmer	Kbhavn	7.5.23	1.9.40	66.43		37.50	1.4.46	1.9.56
563.	Stenstrøm, Eyvind Frede	jbpkt.1(Kbh.)	17.9.22	1.9.40	62.43		36.52	1.4.46	1.9.56
564.	Nielsen, Inger Bertha, frk.	Kbhavn	22.11.21	1.9.41	84.44		37.53	1.9.46	1.9.56
565.	Christensen, Niels Erhardt	Kolding T.	9.7.23	1.9.41	73.44		36.53	1.9.46	1.9.56
566.	Christiansen, Jørgen Erik	Kbhavn	25.8.25	1.9.42	90.45		58.52	1.9.47	1.9.56
567.	Poulsen, Edvard	jbpkt.1(Kbh.)	18.5.23	1.9.41	62.44		40.52	1.9.46	1.9.56
568.	Hansen, Poul	Kbhavn	20.8.28	1.9.44	106.47		67.55	1.9.49	1.9.56
569.	Madsen, Ove Rilgard	Nakskov	1.12.25	1.9.42	71.45		55.53	1.9.47	1.9.56
570.	Andersen, Willy Reimar	Nyborg	6.1.24	1.9.41	80.44		49.53	1.9.46	1.10.56
571.	Andersen, Niels Aage	Svendborg	31.12.15	1.9.34	76.37		51.43	1.9.40	1.11.56
572.	Hansen, Poul Anker	Kbhavn	1.6.25	1.9.41	74.44		40.54	1.9.46	1.11.56
573.	Göbel, Carlo Petersen	Kbhavn	14.5.24	1.9.41	69.44		36.52	1.9.46	1.11.56
574.	Juul, Thomas Klemens Hakon Hilmar	Kbhavn	26.12.23	1.9.41	66.44		42.53	1.9.46	1.11.56
575.	Steg, Hans Jepsen	Kbhavn	23.10.15	1.1.41 <sup>7)</sup>	60.48		37.53	1.5.49	1.11.56
576.	Nielsen, Hans Kristian Svane	Kbhavn	5.6.25	1.12.48 <sup>8)</sup>	104.52		60.56	1.5.53	1.11.56
577.	Nielsen, Hugo André Holst	Kbhavn	8.12.21	1.1.46 <sup>9)</sup>	77.51		39.55	1.5.52	1.11.56
578.	Rømer, Kai Victor	Kbhavn	3.7.21	1.8.45 <sup>10)</sup>	74.51		43.55	1.5.52	1.11.56
579.	Nielsen, Peter West	Kbhavn	17.8.23	1.4.46 <sup>11)</sup>	91.52		48.55	1.5.53	1.11.56
581.	Dupont-Nielsen, Ragnhild, fru	Århus T.	12.3.02	1.9.18	.....	91.19	.....	1.9.24	1.12.56
582.	Rasmussen, Norman Torp	postgirokontoret	25.12.23	1.9.41	63.44		47.56	1.9.46	1.12.56
583.	Myrving, Helge Anton Elkjær	postgirokontoret	3.8.26	1.9.43	84.46		59.53	1.9.48	1.12.56
587.	Henriksen, Elmo Robert Thorkild	gdir.(4.ekspkt.)	9.10.27	1.9.44	93.47		57.55	1.9.49	1.3.57
588.	Kjeldsen, Vilmer	radioingeniørtj.	29.8.27	1.9.44	92.47		62.55	1.9.49	1.3.57
589.	Nielsen, Ragnhild Emilie Frederikke, fru	Kolding T.	5.2.01	1.9.18	.....	89.19	.....	1.3.25	1.4.57
590.	Ørgaard, Ellen Emilie, fru	Struer	24.2.02	16.8.19	P 45	92.21	.....	1.9.25	1.4.57

<sup>1)</sup> u.f.nr. 14.12.49—14.6.50<sup>2)</sup> postbud 1.9.44—31.8.47, overpakmester 1.9.47—30.4.52. <sup>3)</sup> ude af post- og tgrafv. 1.4.47—30.4.49.

<sup>4)</sup> u.f.nr. 1.5.53—30.4.55. <sup>5)</sup> postbud 1.7.47—31.3.49, overpakmester 1.4.49—30.4.52. <sup>6)</sup> postbud 1.1.44—31.8.47, overpakmester 1.9.47—30.4.52. <sup>7)</sup> postbud 1.1.41—30.9.44, overpakmester 1.10.44—30.4.49. <sup>8)</sup> postbud 1.12.48—30.4.50, overpakmester 1.5.50—30.4.53. <sup>9)</sup> postbud 1.1.46—31.1.48, overpakmester 1.2.48—30.4.52. <sup>10)</sup> postbud 1.8.45—30.9.48, overpakmester 1.10.48—30.4.52.

<sup>11)</sup> postbud 1.4.46—31.3.49, overpakmester 1.4.49—30.4.53.

Nr. i klassen	Navn	Tjenestested	Født	Indtr.	Fagprøve		Fagprøve II	Assistent	Overassistent
					i postv.	i tgrafv.			
	<i>(overassistenter)</i>								
591.	Kaas, Ellen Margrethe, fru	Slagelse	1.1.03	1.12.19	P 45	93.22	.....	1.12.25	1.4.57
592.	Sillasen, Marie, fru	Esbjerg	4.9.01	1.12.19	.....	85.22	.....	1.12.25 <sup>1)</sup>	1.4.57
593.	Hansen, Ingeborg Katrine, frk.	Odense T.	26.5.99	1.12.19	.....	80.22	.....	1.12.25	1.4.57
595.	Rasmussen, Einer William	Kbhavn rtf.	15.10.03	17.5.20	.....	81.22	.....	1.6.26	1.4.57
596.	Kirkegaard, Ragnhild, fru	Århus T.	21.7.03	16.8.19	.....	70.22	.....	1.9.25	1.4.57
597.	Alsig, Karl Ejner	Ribe	7.10.19	1.9.37		52.40	36.49	1.11.43	1.4.57
598.	Jensby, Hans Vilhelm	Århus T.	17.2.23	1.9.40		82.43	52.52	1.4.46	1.4.57
599.	Hansen, Aksel Gregersen	Åbenrå	20.12.24	1.9.41		79.44	47.53	1.9.46	1.4.57
600.	Bruun, Egon Levring	Vordingborg	24.4.24	1.9.41		74.44	44.53	1.9.46	1.4.57
601.	Hansen, Evald	Viborg	18.12.23	1.9.41		64.44	42.52	1.9.46	1.4.57
602.	Keller, Johan Schnoor	Kolding	27.8.25	1.9.42		84.45	46.54	1.9.47	1.4.57
603.	Nørgaard, Hans Peter	Århus T.	21.7.24	1.9.42		83.45	44.53	1.9.47	1.4.57
604.	Eriksen, Poul Henry	kabelingeniørtj.	19.12.25	1.9.42		82.45	48.54	1.9.47	1.4.57
605.	Søltøft, Jørgen Ludvig	Nykøbing Fl.	22.9.24	1.9.42		74.45	50.54	1.9.47	1.4.57
606.	Sørensen, Bent Willy	Kbhavn	19.10.24	1.9.42		74.45	48.53	1.9.47	1.4.57
607.	Lund, Hans Heinrich	Kbhavn rtf.	7.11.25	1.9.42		74.45	42.52	1.9.47	1.4.57
608.	Hansen, Heinrich Westphal	Århus T.	16.3.25	1.9.42		73.45	43.53	1.9.47	1.4.57
609.	Jensen, Henry Christian	Bjerringbro	8.5.27	1.9.43		92.46	51.54	1.9.48	1.4.57
610.	Pedersen, Cajas	Grindsted	22.4.25	1.9.42		64.45	43.52	1.9.47	1.4.57
611.	Pedersen, Curt Christian Lykke	Blåvand radio	2.2.25	1.9.42		61.45	37.55	1.9.47	1.4.57
612.	Larsen, Palle Viggo	gdir. (1.tekn.kt.)	16.10.25	1.9.43		82.46	60.54	1.9.48	1.4.57
613.	Olesen, Erik Kold	Lyngby radio	26.12.26	1.9.43		82.46	48.54	1.9.48	1.4.57
614.	Strauss, Hans Olaf	Lyngby radio	16.4.26	1.9.43		81.46	46.54	1.9.48 <sup>2)</sup>	1.4.57
615.	Andersen, Erik Soren Ambrosius	Kbhavn htg.	12.9.26	1.9.43		81.46	55.55	1.9.48	1.4.57
620.	Andersen, Knud Aage	Kbhavn	3.5.24	1.9.41		54.44	37.54	1.9.46	1.6.57
621.	Holtmann, Kristian Aage	Svendborg	10.7.26	1.9.42		73.45	47.53	1.9.47	1.6.57
622.	Andersen, Ingeborg Paarup, fru	Nyborg	6.9.26	1.9.43		95.46	53.56	1.9.48	1.6.57
623.	Eriksen, Poul Werner	Kbhavn	8.11.24	1.9.42		67.45	43.53	1.9.47	1.6.57
624.	Madsen, Jørgen	Kbhavn	21.6.26	1.9.43		91.46	52.54	1.9.48	1.6.57
625.	Jensen, Jens Vestergaard	Kbhavn	30.10.24	1.9.42		65.45	44.53	1.9.47	1.6.57
626.	Zifeldt, Kaj	Kbhavn	29.3.25	1.9.42		64.45	46.53	1.9.47	1.6.57
627.	Lorentzen, Preben Christian	Ålborg T.	28.7.25	1.9.42		64.45	40.53	1.9.47	1.6.57
628.	Bastholm, Svend Aage	Kbhavn	21.2.27	1.9.43		87.46	54.53	1.9.48	1.6.57
629.	Krogh-Madsen, Erik Vagner	Kbhavn	31.3.26	1.9.43		85.46	48.53	1.9.48	1.6.57
630.	Rasmussen, Arne Poul	Nykøbing Sjælland	29.4.25	1.9.43		73.46	47.54	1.9.48	1.6.57
631.	Petersen, Tage Karlo Bjerregaard	Korsør	14.6.29	1.9.45		87.48	59.55	1.9.50	1.6.57
633.	Petersen, Knud Erik Ostenfeldt	Kalundborg	18.4.22	1.9.39		61.43	36.52	1.4.46	1.7.57
634.	Seidel, Hans Helmuth	Esbjerg	18.1.25	1.9.43		89.46	43.57	1.9.48	1.7.57
635.	Larsen, Markus	Kbhavn rtf.	3.1.28	1.9.44		69.47	53.54	1.9.49	1.7.57
636.	Holm, Aage Martin	Rønne	1.8.21	1.9.38		83.41	36.51	1.8.45	1.9.57
637.	Præst, Eli	Fredericia	18.8.27	1.9.43		83.46	55.54	1.9.48	1.9.57
638.	Mogensen, Hugo Hedegaard	Kbhavn	2.5.25	1.9.42		56.45	38.53	1.9.47	1.9.57
639.	Andersen, Vagn Edholm	Kbhavn	19.1.26	1.9.42		55.45	37.53	1.9.47	1.9.57
640.	Eriksen, Carlo Laulund	postgirokontoret	6.4.25	1.9.42		54.45	36.54	1.9.47	1.9.57
641.	Madsen, Bent Eithz	Assens	9.10.26	1.9.43		78.46	53.53	1.9.48	1.9.57
642.	Jensen, Tage	Århus	1.7.26	1.9.44		101.47	57.54	1.9.49	1.9.57
643.	Christiansen, Poul	Kbhavn	15.3.25	1.9.43		74.46	38.53	1.9.48	1.9.57
644.	Scherling, Erik	Kbhavn	15.8.26	1.9.43		73.46	43.53	1.9.48	1.9.57
645.	Rasmussen, Holger	Vejen	9.9.26	1.9.44		92.47	63.54	1.9.49	1.9.57
646.	Fuglsang, Jørgen	Haderslev	29.6.26	1.9.44		90.47	51.53	1.9.49	1.9.57
647.	Hein, Benny Steiwer	Horsens	15.2.24	1.9.41		75.44	51.53	1.9.46	1.10.57
648.	Thuesen, Jens Erling	Randers	21.4.25	1.9.42		59.45	39.52	1.9.47	1.10.57

<sup>1)</sup> u.f.nr. 1.6.—31.8.34° <sup>2)</sup> u.f.nr. 1.3.52—15.1.53°.

Nr. i klassen	Navn	Tjenestested	Født	Indtr.	Fagprøve		Fagprøve II	Assistent	Overassistent
					i postv.	i tgrafv.			
<i>(overassistenter)</i>									
649.	Enevoldsen, Peder Emil	Århus T.	6.7.26	1.9.43	78.46		46.54	1.9.48	1.10.57
650.	Christensen, Ejvind Tscherning	Århus T.	17.11.26	1.9.43	78.46		49.54	1.9.48	1.10.57
651.	Lykken, Ivan Valdemar	postgirokontoret	17.11.23	1.9.43	75.46		52.53	1.9.48	1.10.57
652.	Breddam, Frits Erling	Kbhavn	21.10.26	1.9.43	73.46		47.53	1.9.48	1.10.57
653.	Kjeldsen, Jørgen	Kbhavn	2.11.26	1.9.43	71.46		52.53	1.9.48	1.10.57
654.	Christensen, Jens	Kbhavn	17.5.28	1.9.44	92.47		54.54	1.9.49	1.10.57
655.	Dømler, Kurt	Hillerød	2.12.26	1.9.43	67.46		40.52	1.9.48	1.10.57
656.	Christensen, Villy Olaf Oldenburg	Kbhavn	2.10.26	1.9.43	65.46		52.55	1.9.48	1.10.57
657.	O'Duinn, Anne Caitlin, frk.	Kolding	5.9.23	1.9.43	90.46		47.52	1.9.48	1.11.57
658.	Thusgaard, Henning	Lyngby radio	16.11.25	1.9.43	75.46		47.53	1.9.48	1.11.57
659.	Villumsen, Børge Preben	postgirokontoret	14.4.27	1.9.44	96.47		51.55	1.9.49	1.11.57
660.	Kruse, Jørgen	Ålborg	18.7.26	1.9.43	64.46		42.53	1.9.48	1.11.57
661.	Johansen, Johan Frede	Kolding	13.2.27	1.9.43	59.46		55.54	1.9.48	1.11.57
662.	Hansen, Harry	Middelfart	2.12.26	1.9.44	83.47		59.55	1.9.49	1.11.57
663.	Mortensen, Rogert Leisner	4. overpostinsp.	3.9.28	1.9.45	97.48		63.55	1.9.50	1.11.57
664.	Jensen, Eigil Børge	Nykøbing M.	21.3.22	1.9.39	62.42		41.54	1.4.46	1.12.57
655.	Andersen, Arrild Johannes	jbpkt. 2(Frcia)	26.5.27	1.9.44	75.47		51.54	1.9.49	1.12.57
666.	Larsen, Jørgen Peder	Viborg	17.11.23	1.4.46 <sup>1</sup>	73.52		45.56	1.5.53	1.12.57
667.	1 stilling som overassistent er ledig.								

<sup>1)</sup> postbud 1.4.46—31.8.49, overpakmester 1.9.49—30.4.53.



## 9. lønningsklasse.

Nr. i klassen	Navn	Tjenestested	Født	Indtr.	Fagprøve		Fagprøve II	Assistent
					i postv.	i tgrafv.		
2.	Vandborg, Sidsel Marie, fru.....	Horsens	31.7.88	2.10.06	.....	82 <sup>1</sup> / <sub>6</sub> .10	.....	1.8.13
4.	Hindsberg, Ellen, fru.....	Kbhavn htg.	10.12.91	1.9.08	.....	92 <sup>2</sup> / <sub>5</sub> .10	.....	1.1.17
6.	Lehm, Ingeborg Julie Kirstine, frk.....	Kbhavn R.	23.2.88	1.9.08	.....	82 <sup>2</sup> / <sub>3</sub> .10	.....	1.3.13
7.	Malmberg, Cathrine Marie, frk.....	Hjørring	23.9.93	1.9.08	.....	78 <sup>1</sup> / <sub>4</sub> .10	.....	1.10.18
8.	Rosenberg, Christian Emil.....	Fredericia T.	5.7.91	19.3.08	.....	53 <sup>5</sup> / <sub>6</sub> .10	.....	1.8.16
9.	Nielsen, Otto Valdemar Elkjær.....	Kbhavn htg.	18.4.93	1.9.09 <sup>1</sup>	.....	77 <sup>1</sup> / <sub>12</sub> .10	.....	1.5.18
10.	Rübner-Petersen, Asta, frk.....	Kbhavn	9.3.91	15.9.09	81.13	.....	.....	1.7.17
11.	Damhoff, Albert Ditlef Skjoldager.....	Kbhavn	27.2.91	15.9.08	49.12	.....	.....	1.3.16 <sup>2</sup>
13.	Lomholt, Elna Dorthea Thomasine, frk.....	Kbhavn	16.5.93	15.9.09	73.13	.....	.....	1.6.18 <sup>3</sup>
14.	Faye, Else Rigmor, fru.....	Kbhavn htg.	19.3.93	1.9.10	.....	89.11	.....	1.4.18
15.	Christensen, Valborg Astrid Rosa Borch, fru.....	postgirokontoret	1.8.93	1.4.11	85.14	.....	.....	1.8.18 <sup>4</sup>
16.	Hansen, Knud Henry Theilade.....	Kbhavn htg.	26.6.94	1.9.10	.....	76.11	.....	1.7.19
17.	Petersen, Petra Amalie, frk.....	Kbhavn htg.	6.11.92	1.10.10	.....	78.13	.....	1.12.17
18.	Jentzsch, Ingeborg, fru.....	Kbhavn R.	2.11.91	1.9.11	.....	93.12	.....	1.12.16
19.	Grønnebak, Christine Charlotte, frk.....	Ålborg T.	7.10.92	1.9.10	.....	65.11	.....	1.11.17 <sup>5</sup>
20.	Rademacher, Carthon Christian Melchior.....	afl.(Nyborg)	30.6.94	1.9.11	.....	87.12	.....	1.7.19
21.	Holt, Fanny Eleonora Amalie, frk.....	Kbhavn htg.	26.11.93	1.9.11	.....	76.12	.....	1.12.18
22.	Hansen, Ellen Didi, fru.....	Kbhavn R.	25.8.94	7.5.11	.....	67.14	.....	1.9.19
23.	Jacobsen, Reimert.....	Århus	29.1.94	1.10.12	85.15	.....	.....	1.10.19 <sup>6</sup>
24.	Veistrup, Karen Magdalene, frk.....	Kbhavn htg.	24.3.94	20.4.12	.....	80.14	.....	1.4.19 <sup>7</sup>
25.	Henrichsen, Helga Elfrida, frk.....	Hobro	8.3.95	8.1.13	.....	89.16	.....	1.11.19
26.	Østerbye, Anita, frk.....	Kbhavn rtf.	8.12.93	1.9.12	.....	76.13	.....	1.1.19
27.	Jensen, Petra Kirstine Koefoed, frk.....	Kbhavn htg.	1.6.95	1.9.12	.....	76.13	.....	1.10.19
28.	Meyer, Helene Marie Caroline, frk.....	Kbhavn htg.	8.1.96	1.9.12	.....	73.13	.....	1.10.19
30.	Hansen, Ingeborg Augusta, frk.....	Kbhavn R.	22.10.95	7.7.13	.....	90.16	.....	1.11.19
31.	Rasmussen, Valborg Margrete, frk.....	Kbhavn R.	21.11.96	1.10.13	.....	88.16	.....	1.11.19
32.	Kure, Gudrun, cand. phil., frk.....	Kbhavn htg.	14.2.95	2.1.14	.....	88.14	.....	1.1.20 <sup>8</sup>
33.	Andreasen, Anna Valborg, frk.....	Kbhavn R.	5.10.96	2.1.14	.....	82.14	.....	1.1.20
34.	Svendsen, Gudrun Elisabeth, cand. phil., frk.....	Kbhavn	26.11.95	1.10.14	93.17	.....	.....	1.10.20
35.	Christiansen, Ella Margrethe, fru.....	Kbhavn rtf.	21.12.94	2.1.14	.....	80.14	.....	1.1.20
36.	Nørby-Jensen, Harriet Elise Sophie, fru.....	Kbhavn htg.	11.10.93	1.9.11 <sup>9</sup>	.....	76.12	.....	1.11.18
37.	Rasmussen, Karen Elisabeth, frk.....	Kbhavn rtf.	12.2.94	2.1.14	.....	76.14	.....	1.3.19
38.	Bjerk, Elna Sophie, frk.....	Kbhavn htg.	30.9.96	9.8.13	.....	88.16	.....	1.11.19 <sup>10</sup>
39.	Lytzen, Marie Elisabeth, frk.....	Frederikshavn	14.9.96	2.1.14	.....	72.14	.....	1.1.20
40.	Jensen, Hilma Fredrika Dorothea, frk.....	Nykøbing Fl.	22.1.94	2.1.14	.....	70.14	.....	1.2.19
41.	Sørensen, Edith Magdalene Louise Frederikke, fru.....	Fredericia T.	26.8.94	1.9.13	.....	60.14	.....	1.9.19 <sup>11</sup>
42.	Meyer, Beatrice Mandrup, frk.....	Kbhavn htg.	20.11.97	1.10.14	.....	82.15	.....	1.10.20
43.	Simonsen, Ellen Mathilde, frk.....	Kbhavn htg.	3.5.98	9.9.14	.....	80.16	.....	1.10.20
45.	Hansen, Elna Augusta, fru.....	Korsør	16.5.96	8.6.14	.....	79.17	.....	1.7.20 <sup>12</sup>
46.	Oppermann, Gudrun Frederikke Møller, frk.....	Kbhavn rtf.	30.7.97	1.11.15	P 40	102.16	.....	1.11.21
47.	Rugsted, Helga Elisabeth, frk.....	Kbhavn R.	5.4.95	1.10.14	.....	72.15	.....	1.10.20
48.	Cohen, Ida Sophie, frk.....	Kbhavn htg.	28.1.97	1.10.14	.....	69.15	.....	1.10.20
49.	Andersen, Agnes Petra, frk.....	Kbhavn htg.	29.10.97	1.2.15	.....	73.15	.....	1.2.21

<sup>1)</sup> u.f.n.r. 1.7.13—30.6.14<sup>2)</sup> oass. 1.5.37—31.7.48. <sup>3)</sup> u.f.n.r. 1.2.—30.4.20. <sup>4)</sup> u.f.n.r. 1.1.21—30.4.22<sup>5)</sup> oass. 1.4.34—31.5.35.

<sup>6)</sup> postmester i Svaneke 1.2.46—31.12.56. <sup>7)</sup> u.f.n.r. 1.8.20—31.7.21<sup>8)</sup> u.f.n.r. 1.3.—31.8.27<sup>9)</sup> ude af tgrafv. 1.12.13—29.2.16.

<sup>10)</sup> u.f.n.r. 1.10.21—30.9.22. <sup>11)</sup> u.f.n.r. 1.12.19—29.2.20<sup>12)</sup> og 1.1.—30.4.21<sup>13)</sup> u.f.n.r. 1.8.—31.12.29.

Nr. i klassen	Navn	Tjenestested	Født	Indtr.	Fagprøve		Fagprøve II	Assistent
					i postv.	i tgravf.		
<i>(9. lønningsklasse)</i>								
51.	Heine, Gerda, fru.....	Kbhavn htg.	23.6.96	15.10.15	.....	84.18	.....	1.11.21
52.	Lund, Ellen Margrethe, frk.....	Nykøbing Fl.	26.2.99	1.11.15	.....	84.16	.....	1.11.21
53.	Lund, Eigil.....	Kbhavn	2.2.99	1.10.15	74.19	.....	.....	1.10.21
54.	Johansen, Marie Katrine, frk.....	Korsør	27.8.97	1.4.16	P 48	90.16	.....	1.4.22
55.	Pedersen, Astrid Norma, fru.....	Kbhavn htg.	14.4.97	1.4.16	.....	88.16	.....	1.4.22
56.	Jensen, Ebba Laura Harriet, frk.....	Kbhavn rtf.	3.7.98	1.4.16 <sup>1</sup>	P 35	82.16	.....	1.3.23
57.	Hansen, Bodil Kate, frk.....	Kbhavn htg.	3.10.98	1.4.16	.....	81.16	.....	1.4.22
58.	Nielsen, Ester Petrea, frk.....	postgirokontoret	12.3.98	1.3.17	95.20	.....	.....	1.3.23
59.	Karmark, Edith Henriette Kragh, frk.....	Nykøbing Fl.	8.1.00	1.3.17	95.20	.....	.....	1.3.23 <sup>2</sup>
60.	Sørensen, Jenny Bodil Marie, cand. phil., frk.....	Kbhavn rtf.	16.8.96	1.9.16	.....	86.17	.....	1.9.22
61.	Enochsen, Knud Enoch, kgl. translør i fransk.....	gdir.(revkt.)	12.10.99	1.9.16	.....	86.17	.....	1.9.22
62.	Lægning, Helga, fru.....	Kbhavn R.	11.5.98	1.4.16	.....	73.16	.....	1.4.22
63.	Søndergaard, Petra Marie, frk.....	afl.(Ålborg T.)	13.8.95	2.1.14 <sup>3</sup>	.....	90.14	.....	1.3.21 <sup>3</sup>
64.	Bohn, Kaja, frk.....	Kbhavn	25.6.00	1.3.17	85.20	.....	.....	1.3.23
66.	Hansen, Eliza Rosalie, frk.....	Kbhavn rtf.	1.4.98	1.4.16	.....	91.16	.....	1.4.22 <sup>4</sup>
67.	Røjle, Ida Bertha, fru.....	Kbhavn rtf.	1.11.00	1.2.17	.....	86.17	.....	1.2.23 <sup>5</sup>
68.	Ibsen, Ellen Caroline, fru.....	Fredericia T.	26.5.99	2.2.17	.....	87.17	.....	1.3.23
69.	Kinch, Aagot Minna Nora, fru.....	Kbhavn rtf.	20.4.01	6.1.17	.....	88.19	.....	1.2.23
70.	Holme, Anna Marie, frk.....	afl.(Århus T.)	28.4.99	1.2.17	.....	81.17	.....	1.2.23 <sup>6</sup>
71.	Buhl, Ida Louise Caroline, fru.....	Århus	7.3.98	1.3.17	77.20	.....	.....	1.3.23
72.	Lundø, Axel Christian Jacobsen.....	Dronninglund	29.10.99	1.3.17	77.20	.....	.....	1.3.23
73.	Lorentzen, Anne Sofie, frk.....	Nykøbing M.	27.8.01	21.7.17	P 35	98.20	.....	1.8.23
74.	Simoni, Sophie Fanny, frk.....	Kbhavn rtf.	8.10.98	1.9.16	P 34	67.17	.....	1.9.22
75.	Hansen, Mary, fru.....	Kbhavn R.	25.9.97	1.2.17	.....	74.17	.....	1.2.23
76.	Bau, Erna Martha, fru.....	Kbhavn	20.8.98	1.3.17	69.20	.....	.....	1.3.23
77.	Svane, Anna Elisabeth Lucie, frk.....	Helsingør	21.4.00	8.1.18	P 39	102.20	.....	1.2.24
78.	Poulsen, Lilly Asta, frk.....	Fredericia T.	7.8.99	2.2.17	.....	72.17	.....	1.3.23
79.	Bach, Karen, frk.....	Ringe	17.11.97	1.3.17	66.20	.....	.....	1.3.23
80.	Christensen, Edith Caroline, fru.....	Fredericia T.	18.3.99	1.9.17	.....	82.18	.....	1.9.23
81.	Fosholm, Anna Marie, frk.....	Fredericia	28.8.00	1.9.18	P 50	110.19	.....	1.9.24
82.	Høyrup, Ellen Birkerød, fru.....	Kerteminde	13.8.02	1.9.18	93.21	.....	.....	1.9.24
83.	Nielsen, Ingeborg Marie, fru.....	Kbhavn rtf.	24.6.99	2.2.17	.....	59.17	.....	1.3.23
84.	Møller, Alexia Hanefeld, frk.....	Kbhavn R.	14.9.99	2.11.17	.....	79.19	.....	1.12.23
85.	Poulsen, Dagny, frk.....	Kbhavn htg.	19.2.97	2.2.17 <sup>7</sup>	.....	77.17	.....	1.3.24 <sup>7</sup>
86.	Gregersen, Ellen Mary Cæcilie, frk.....	Kbhavn	4.10.97	1.9.18	P 57	96.19	.....	1.9.24
87.	Bach, Helga Valborg, fru.....	Kbhavn R.	13.10.00	1.1.18	.....	77.18	.....	1.1.24 <sup>8</sup>
88.	Andersen, Ingeborg Margrethe, frk.....	Frederikshavn	20.7.00	1.9.18	82.21	.....	.....	1.9.24
89.	Hansen, Sigrd Louise Margrethe, frk.....	Kbhavn	15.3.01	1.3.19	94.22	.....	.....	1.3.25
90.	Sørensen, Henny Gudrun, fru.....	Ålborg	5.2.02	1.9.18	77.21	.....	.....	1.9.24
91.	Jensen, Julie, frk.....	Sæby	26.6.98	1.3.19	87.22	.....	.....	1.3.25
92.	Bratten, Poul Frode Jensen.....	Kbhavn	30.11.00	1.9.18	70.21	.....	.....	1.9.24
93.	Andersen, Carl Christian.....	afl.(Frcia T.)	12.4.00	1.1.18	.....	77.19	.....	1.1.24
94.	Weiland, Andreas Johannes.....	Kbhavn R.	27.9.02	1.9.18	.....	79.19	.....	1.9.24
95.	Hviid-Nielsen, Niels Larsen.....	Jelling	27.10.01	1.9.18	66.21	.....	.....	1.9.24
96.	Plovings, Jenny Dorthea, fru.....	Kbhavn	3.1.99	1.3.17	57.21	.....	.....	1.4.24
97.	Panter, Karen Marie Margrethe, fru.....	Kbhavn	21.7.01	1.9.18	63.21	.....	.....	1.9.24
98.	Hansen, Sofus Emil.....	Tinglev	29.3.96	1.6.19 <sup>9</sup>	68.23	.....	.....	1.6.25
99.	Jensen, Holger Stenderup, løjtnant.....	Nykøbing Sjælland	23.9.03	1.4.20	75.23	.....	.....	1.4.26 <sup>*</sup>
100.	Poulsen, Mathilde, fru.....	Kbhavn rtf.	25.11.02	1.12.19	P 40	75.22	.....	1.12.25
101.	Traun, Edel Kirstine, frk.....	Middelfart	28.12.00	1.4.20	73.23	.....	.....	1.4.26 <sup>*</sup>

<sup>1</sup>) u.f.nr. 1.7.20—31.5.21<sup>o</sup>. <sup>2</sup>) u.f.nr. 1.11.26—30.4.27<sup>o</sup>. <sup>3</sup>) u.f.nr. 1.12.16—31.12.17, ude af post- og tgravf. 1.4.44—31.1.46. <sup>4</sup>) u.f.nr. 1.6.30—31.5.31. <sup>5</sup>) u.f.nr. 1.2.—30.4.25<sup>o</sup>, 1.4.—30.6.30<sup>o</sup>, 19.11.31—18.2.32<sup>o</sup> og 1.6.—31.8.43<sup>o</sup>. <sup>6</sup>) u.f.nr. 1.2.—30.4.25<sup>o</sup>. <sup>7</sup>) u.f.nr. 1.7.22—30.6.23 og 1.10.—30.11.24<sup>o</sup>. <sup>8</sup>) u.f.nr. 27.4.—26.10.32<sup>o</sup>. <sup>9</sup>) postbud 1.6.19—31.3.23, postbudfagp. 46.21. <sup>\*</sup>) ikke ret til beyrerstatning.

Nr. i klassen	Navn	Tjenestested	Født	Indtr.	Fagprøve		Fagprøve II	Assistent
					i postv.	i tgrafv.		
<i>(9. lønningsklasse)</i>								
102.	Gøtsche, Holger Kristian.....	Kbhavn R.	4.12.01	1.5.19	.....	73.21	.....	1.5.25 <sup>1</sup>
103.	Pedersen, Bertha Anna, fru.....	Kbhavn R.	26.10.00	1.6.20	.....	85.22	.....	1.6.26 <sup>2</sup>
104.	Andersen, Gudrun Marie, fru.....	Kbhavn R.	9.4.98	1.9.16	.....	91.17	.....	1.9.22 <sup>3</sup>
106.	Nielsen, Emma Franciska, fru.....	Kbhavn	4.1.02	1.4.20	67.23	.....	.....	1.4.26*
107.	Wiedemann, Christian.....	Kbhavn R.	29.8.03	16.8.20	.....	81.23	.....	1.9.26
108.	Giese, Thyra Victoria, frk.....	postgirokontoret	21.10.01	1.9.20 <sup>4</sup>	58.25	.....	.....	1.4.28*
109.	Skibbyholm, Emmely Johanne Christine, frk.....	postgirokontoret	27.9.01	1.5.19 <sup>5</sup>	83.25	.....	.....	1.4.28
110.	Nielsen, Hertha, frk.....	Horsens	23.1.97	1.4.19 <sup>6</sup>	60.25	.....	.....	1.4.28
111.	Hansen, Gyda Agnethe, fru.....	postgirokontoret	24.2.06	1.9.24	83.27	.....	.....	1.9.30*
112.	Landau, Inger Marie, frk.....	postgirokontoret	31.10.05	1.9.24	79.27	.....	.....	1.9.30*
113.	Michaelsen, Vilhelm Edvard Wagenschnuur.....	Kbhavn	28.10.05	1.9.24	67.27	.....	.....	1.9.30*
114.	Hjelme, Jens Karsten.....	Kbhavn htg.	15.3.97	1.5.19 <sup>7</sup>	.....	79.20	.....	1.7.25 <sup>7</sup>
115.	Sørensen, Aage Laurits.....	Kbhavn	10.8.08	1.9.24	61.27	.....	.....	1.9.30*
116.	Hagner, Karl Villy.....	Vejle	8.6.12	1.9.30	80.33	.....	.....	1.9.36
117.	Fryd, Agnete, frk.....	Nørresundby	1.11.12	1.9.31	103.34	.....	.....	1.9.37
118.	Mortensen, Svend Aage.....	Præstø	11.12.12	1.9.30	71.33	.....	.....	1.1.37
119.	Henriksen, Villy Kristian.....	Rønne	28.1.12	1.9.30	66.33	.....	.....	1.9.36
120.	Usø, Jens Peter.....	af. (Frederikshavn)	25.2.12	1.9.30	65.33	.....	.....	1.9.36
121.	Mikkelsen, Andreas Jørgen Peter.....	Haderslev	5.2.12	1.9.31	83.34	.....	.....	1.9.37
122.	Jørgensen, Inger Eline Stoye, frk.....	Kbhavn	26.9.11	1.9.30	58.33	.....	.....	1.9.36
123.	Pedersen, Peter Johannes.....	Århus	23.2.10	1.9.30	55.33	.....	.....	1.9.36
124.	Hansen, Georg Johan Mariboe.....	Kbhavn	4.3.10	1.9.30	55.33	.....	.....	1.9.36
125.	Aarup, Kuno Edvard.....	Hillærød	21.3.12	1.9.30	55.33	.....	.....	1.9.36
126.	Balmer, Johannes Nicolaus.....	Kbhavn	26.8.12	1.9.31	69.34	.....	.....	1.9.37
127.	Tegder, Børge.....	Kbhavn	3.1.13	1.9.31	66.34	.....	.....	1.9.37
128.	Ottosen, Svend Erling.....	Skælskør	18.2.15	1.9.31	59.34	.....	.....	1.3.39
129.	Petersen, Erling Grane.....	Varde	3.8.15	1.9.31	54.34	.....	.....	1.9.39
130.	Nielsen, Johannes Alf Nyvang.....	Kbhavn	26.6.16	1.9.32	57.35	.....	.....	1.7.40
131.	Bonde, Jens Christian.....	Kbhavn	15.2.08	1.11.32 <sup>8</sup>	73.38	.....	.....	1.5.39
132.	Jacobsen, Ragnhild Ingertha, fru.....	Skanderborg	19.9.09	1.2.34 <sup>9</sup>	74.37	.....	.....	1.5.40
133.	Sørensen, Poul Erik Kjør.....	Bogense	3.8.08	1.12.33 <sup>10</sup>	72.39	.....	.....	1.5.40
134.	Asmussen, Karen Kirstine, fru.....	Århus	28.1.07	1.9.30	95.33	.....	.....	1.9.36 <sup>11</sup>
135.	Madsen, Johannes Marqvard Rørbæk.....	Otterup	15.11.15	1.9.34	63.37	.....	.....	1.9.40
136.	Nielsen, Tage Volmer.....	Svendborg	15.1.16	1.9.34	56.37	.....	.....	1.9.40
137.	Christensen, Alfred Brorstrup.....	Kbhavn	28.5.16	1.9.35	76.38	.....	.....	1.9.41
138.	Poulsen, Jensine Marie, fru.....	Odense	20.7.11	1.8.35 <sup>12</sup>	70.38	.....	.....	1.8.41
139.	Jespersen, Sigfred Søndergaard.....	af. (Kbhavn htg.)	1.8.17	1.9.35	64.38	.....	.....	1.9.41
140.	Wulff, Kai.....	Kalundborg	9.2.18	1.9.35	62.38	.....	.....	1.3.42
141.	Pedersen, Inger, frk.....	Århus	23.8.13	1.9.36	85.39	.....	.....	1.9.42
142.	Jensen, Jytte, fru.....	postgirokontoret	11.1.20	1.9.37	96.40	.....	.....	1.2.44 <sup>13</sup>
143.	Johansen, Hans Ravn.....	Assens	27.9.18	1.9.36	57.39	.....	.....	1.10.42
144.	Holm, Niels Lintrup.....	Kbhavn	3.7.17	1.9.36	55.39	.....	.....	1.9.42
145.	Christensen, Christian Daugaard Niemann.....	Kbhavn	6.7.12	1.2.38 <sup>14</sup>	80.42	.....	.....	1.10.43
147.	Simonsen, Christian.....	Kbhavn	21.4.20	1.9.37	66.40	.....	.....	1.11.44
148.	Nielsen, Thorvald.....	postgirokontoret	3.3.02	1.3.19	66.22	.....	.....	1.3.25 <sup>15</sup>
149.	Nielsen, Kaj Gunder.....	Kbhavn	30.11.20	1.9.38	63.41	.....	.....	1.12.44
150.	Andresen, Erik Johan Ludvig.....	Odense	21.6.21	1.9.38	62.41	.....	.....	1.7.45
151.	Sarl, Børge Christian.....	Kbhavn	8.1.21	1.9.37	56.41	.....	.....	1.2.45

<sup>1)</sup> u.f.nr. 1.2.—31.8.29. <sup>2)</sup> u.f.nr. 1.8.36—31.1.37<sup>o</sup>. <sup>3)</sup> ude af post- og tgrafv. 1.3.49—31.5.53. <sup>4)</sup> ude af postv. 1.4.21—31.10.22<sup>o</sup>. <sup>5)</sup> kontorist 1.5.—30.9.19, kontorist II 1.10.19—31.12.23. <sup>6)</sup> kontorist 1.4.—30.9.19, kontorist II 1.10.19—30.4.24. <sup>7)</sup> u.f.nr. 1.5.21—28.2.22<sup>o</sup>, ude af post- og tgrafv. 1.8.38—31.1.44. <sup>8)</sup> postbud 1.11.32—30.4.39, postbudfagp. 50.36. <sup>9)</sup> kontorist 1.2.34—31.8.35. <sup>10)</sup> postbud 1.12.33—30.4.40, postbudfagp. 51.36. <sup>11)</sup> ude af post- og tgrafv. 1.3.50—31.3.55. <sup>12)</sup> kontorist 1.8.35—31.8.36. <sup>\*)</sup> ikke ret til gebyrerstatning. <sup>13)</sup> u.f.nr. 13.1.—12.7.46<sup>o</sup>. <sup>14)</sup> postbud 1.2.38—30.9.43, postbudfagp. 47.40. <sup>15)</sup> u.f.nr. 1.7.25—30.6.26, kontorist II 1.10.—30.11.27, kontorist I 1.12.27—30.6.31, kontorassistent 1.7.31—31.10.45.

Nr. i klassen	Navn	Tjenestested	Født	Indtr.	Fag-prøve	Fag-prøve II	Assi-stent
<i>(9. lønningsklasse)</i>							
152.	Rubeksen, Eliaser Christian Marius	Thorshavn	25.8.21	1.9.38	54.41	.....	1.9.45
153.	Jørgensen, Else Kirstine, fru	Kbhavn	8,10.20	1.9.39	77.42	.....	1.9.45
154.	Thygesen, Aage Franch	Hadsten	8.2.21	1.9.39	75.42	.....	1.9.45
155.	Nørgaard, Karen Elisabeth, frk.	Kbhavn	3.2.20	1.9.39	73.42	.....	1.9.45
157.	Pedersen, Jens Christian Børge	Kbhavn	20.1.24	1.9.41	94.44	.....	1.9.46
160.	Petersen, Hilmer Christian	Broager	1.6.24	1.9.41	73.44	.....	1.9.46
161.	Holder, Viggo Johannes	Kjellerup	15.8.25	1.9.42	73.45	41.52	1.9.47
162.	Nielsen, Jørgen Rasmus Villy	Roskilde	8.10.25	1.9.42	70.45	37.54	1.9.47
163.	Nielsen, Jens Frederik Svejgaard	Kbhavn	24.10.24	1.9.42	69.45	.....	1.9.47
164.	Larsen, Rudolf	Ringsted	6.2.25	1.9.42	66.45	42.53	1.9.47
167.	Jacobsen, Peter Jørgen Hansen	Ærøskøbing	2.9.26	1.9.43	88.46	45.57	1.9.48
182.	Fredborg, Anders Jørgen Sigh.	af. (Ålborg)	28.4.25	1.9.43	72.46	36.54	1.9.48
186.	Mortensen, Annalise, fru	gdir. (3.ekspkt.)	31.1.28	1.9.44	92.47	52.54	1.9.49
188.	Jensen, Grethe Elisabeth, frk.	Kbhavn	6.7.26	1.9.43	67.46	43.54	1.9.48
190.	Andreasen, Helge Malling	Kbhavn	26.1.26	1.9.43	66.46	38.54	1.9.48
192.	Pihl, Arne Olsen	gdir. (3.tekn.kt.)	5.7.26	1.9.43	65.46	46.54	1.9.48
194.	Bang, Henrik	Esbjerg	4.4.29	1.5.46	105.49	56.56	1.5.51
196.	Hansen, Holger	jbpkt.2(Frcia)	8.9.25	1.9.43	63.46	36.56	1.9.48
197.	Andersen, Else Kjær, frk.	Nakskov	14.5.26	1.9.43	63.46	.....	1.9.48
198.	Oechsler, Nikolai	Kbhavn	4.7.26	1.9.43	63.46	49.55	1.9.48
199.	Petersen, Georg Fredsted	Nykøbing M.	13.12.24	1.9.43	61.46	42.57	1.9.48
200.	Jepsen, Herluf Niels	jbpkt.2(Frcia)	6.6.25	1.9.43	61.46	37.53	1.9.48
201.	Svendsen, Sigurd Thorvald	Skagen	13.9.25	1.9.43	61.46	43.54	1.9.48
202.	Frederiksen, Jens Leo	Varde	12.1.26	1.9.44	85.47	36.56	1.9.49
203.	Hansen, Verner	Kerteminde	25.3.26	1.9.43	60.46	36.53	1.9.48
204.	Knudsen, Henry Lemming	af. (Frcia)	22.10.26	1.9.44	84.47	52.54	1.9.49
207.	Frantsen, Bent Halfdan Bruun	opm.s kontor	18.1.27	1.9.44	82.47	55.55	1.9.49
208.	Hansen, Svend Aage	gdir. (2.ekspkt.)	24.5.27	1.9.44	81.47	57.54	1.9.49
209.	Henriksen, Otto	Thisted	8.1.26	1.9.43	56.46	36.54	1.9.48
210.	Jensen, Verner Gudmand	Næstved	17.6.27	1.9.44	80.47	48.55	1.9.49
211.	Skinnerup, Kristian	Skive	15.7.27	1.9.44	80.47	43.54	1.9.49
212.	Hansen, Herluf Søderquist	Kbhavn	20.8.28	1.9.44	77.47	39.55	1.9.49
213.	Bækgaard, Ole	Kbhavn	11.8.24	1.9.43	52.46	36.54	1.9.48
214.	Johansen, Leo Verner Fridlund	Herning	26.3.27	1.9.44	76.47	45.55	1.9.49
215.	Hansen, Erling Bremsøe	Slagelse	24.6.27	1.9.44	76.47	46.55	1.9.49
216.	Pedersen, Ove Thorup	Århus T.	6.5.25	1.9.44	75.47	48.54	1.9.49
218.	Pedersen, Erik Christian Jacques	Kbhavn	6.10.27	1.9.44	74.47	39.55	1.9.49
219.	Jensen, Kjeld Elimar	jbpkt.1(Kbh.)	2.6.28	1.9.44	74.47	37.55	1.9.49
220.	Langevad, Leif Aage	jbpkt.1(Kbh.)	14.1.25	1.9.44	73.47	48.54	1.9.49
221.	Binder, Arne Preben	Holbæk	25.3.25	1.9.44	73.47	37.53	1.9.49
222.	Mortensen, Jens Kristian Søren	Holstebro	27.5.27	1.9.44	73.47	43.55	1.9.49
223.	Christensen, Aage Skovgaard	af. (Ålborg)	25.1.28	1.9.44	73.47	38.55	1.9.49
225.	Sørensen, Henry	af. (Holbæk)	13.6.27	1.9.44	71.47	36.55	1.9.49
226.	Thomsen, Erik Andreas	af. (Århus)	6.11.27	1.9.44	71.47	46.54	1.9.49
227.	Stokkendal, Hans Hedegaard	Kbhavn	14.2.28	1.9.44	71.47	46.56	1.9.49
228.	Madsen, Borge Skovgaard	gdir. (5.ekspkt.)	24.4.28	1.9.44	71.47	51.56	1.9.49
229.	Kiel, Josva Skovdam	Brædstrup	28.4.28	1.9.44	71.47	45.55	1.9.49
230.	Ommen, Theodor Antonius Nyholm	Nørre-Åby	3.6.25	1.9.44	70.47	36.56	1.9.49
232.	Kristensen, Erling Kaaberbøl	radioingeniørtj.	8.11.29	1.9.45	93.48	62.56	1.9.50 <sup>1)</sup>
233.	Petersen, Erwin	Kbhavn	22.12.26	1.9.44	68.47	37.54	1.9.49
234.	Nielsen, Lejf	gdir. (3.ekspkt.)	10.2.29	1.9.45	92.48	65.56	1.9.50
235.	Kristiansen, Leif	Sorø	6.3.25	1.9.44	67.47	36.54	1.9.49

<sup>1)</sup> u.f.nr. 1.1.—14.6.53°.



Nr. i klassen	Navn	Tjenestested	Født	Indtr.	Fagprøve	Fagprøve II	Assistent
<i>(9. lønningsklasse)</i>							
236.	Bolving, Helge	af.(Odense)	2.7.27	1.9.44	67.47	44.54	1.9.49
237.	Petersen, Helge Rudolf	Tåstrup	29.10.27	1.9.44	67.47	52.56	1.9.49
238.	Andersen, Knud Schelde	Nordby Fanø	12.1.28	1.9.44	66.47	43.57	1.9.49
239.	Nielsen, Laue Georg	Kbhavn	2.3.26	1.9.44	65.47	38.54	1.9.49
240.	Madsen, Mads Henry	af.(Grindsted)	18.8.26	1.9.44	65.47	52.55	1.9.49
241.	Tauman, Hans Smidt	Ribe	12.2.27	1.9.44	65.47	37.55	1.9.49
242.	Ibsen, Preben Bjarke	Kbhavn	13.2.27	1.9.44	65.47	42.56	1.9.49
243.	Andersen, Henning Vraa	jbpkt.1(Kbh.)	26.12.27	1.9.44	65.47	48.54	1.9.49
244.	Arentoft, Arne Svend Aage	af.(Kbhavn htg.)	2.9.25	1.9.43	58.46	37.54	1.9.48 <sup>1</sup>
245.	Larsen, Jens Kristian	af.(Slagelse)	23.1.26	1.9.44	64.47	44.53	1.9.49
246.	Rasmussen, Carl Løvborg	af.(Kolding)	4.2.28	1.9.44	64.47	45.55	1.9.49
247.	Olesen, Holger Juhl	jbpkt.2(Frcia)	20.1.29	1.9.45	87.48	53.56	1.9.50
248.	Thomassen, Ragnar Henry	af.(Kbhavn rtf.)	6.3.28	1.9.45	86.48	.....	1.9.50
249.	Gug, Lisbeth, fru	Kbhavn	21.2.27	1.9.45	85.48	45.56	1.9.50
250.	Jacobsen, Marius	af.(Kbhavn htg.)	17.2.29	1.9.45	85.48	47.56	1.9.50 <sup>2</sup>
251.	Nielsen, Tage Møller	Kbhavn	28.8.27	1.9.44	60.47	.....	1.9.49
252.	Rasmussen, Poul Gennerskov Fischer	Kbhavn	14.11.27	1.9.44	60.47	.....	1.9.49
253.	Jensen, Svend Erik	gdir.(1.tekn.kt.)	1.6.28	1.9.45	84.48	49.56	1.9.50
254.	Johansen, Erik	Rudkøbing	27.4.29	1.9.45	84.48	44.55	1.9.50
255.	Jørgensen, Aage	Kbhavn	23.10.25	1.9.44	59.47	40.56	1.9.49
256.	Andersen, Svend Aage Hitz	jbpkt.1(Kbh.)	29.11.26	1.9.45	83.48	48.54	1.9.50
257.	Hjulmand, Johannes Wægter	af.(Åbenrå)	22.3.28	1.9.45	83.48	44.55	1.9.50
258.	Larsen, Arne	af.(Kbhavn htg.)	6.4.29	1.5.46	99.49	58.56	1.5.51
259.	Vorre, Aage	Thisted	23.8.28	1.9.45	82.48	53.56	1.9.50
260.	Haulrich, Alfred Jens	gdir.(2.tekn.kt.)	22.9.28	1.9.45	82.48	65.55	1.9.50
261.	Hesselholt, Knud Erik	Blåvand radio	4.4.27	1.9.43	57.46	40.54	1.9.49
262.	Pedersen, Robert Rejnholt	kabelingeniørtj.(Rømø)	5.3.29	1.9.45	81.48	52.57	1.9.50
263.	Jørgensen, Leif	Kbhavn	15.4.26	1.9.44	56.47	.....	1.9.49
264.	Christensen, Kaj Ove	Kbhavn	28.12.28	1.9.45	78.48	36.56	1.9.50
265.	Røser, Georg Herman Kristen	Blåvand radio	16.12.24	1.9.44 <sup>3</sup>	74.48	42.55	1.8.50
266.	Kristensen, Gudrun Lunderoff, fru	postgirokontoret	25.2.27	1.9.45	77.48	.....	1.9.50
267.	Sjøberg, Lillian Hedvig, fru	Kbhavn	13.1.28	1.9.45	77.48	.....	1.9.50
268.	Petersen, Mogens Helge	Kbhavn	2.2.27	1.9.44	52.47	.....	1.9.49
269.	Poulsen, Knud	Korsør	15.2.28	1.9.45	76.48	43.56	1.9.50
270.	Brodersen, Ernst Hvid	Viborg	2.4.28	1.9.45	76.48	.....	1.9.50
271.	Frank, Gunner	gdir.(2.tekn.kt.)	6.4.30	1.9.46	100.49	60.56	1.9.51
272.	Tidemann, Jens Christian	Esbjerg	10.6.28	1.9.45	75.48	41.56	1.9.50
273.	Jensen, Leo Verner	af.(Odense)	4.10.28	1.9.45	75.48	41.55	1.9.50
274.	Hansen, Gunnar	Kolding T.	14.11.28	1.9.45	74.48	46.55	1.9.50
275.	Knudsen, Erling Kjær	Lyngby radio	12.10.28	1.9.46	98.49	59.55	1.9.51 <sup>4</sup>
276.	Hansen, Svend Aage	Kbhavn	14.4.26	1.9.45	73.48	40.54	1.9.50
277.	Pedersen, Georg Vagn Sjøholm	af.(Silkeborg)	5.3.28	1.9.45	73.48	44.56	1.9.50
278.	Rømer, Lars Vadum	af.(Åbenrå)	6.5.28	1.9.45	73.48	42.56	1.9.50
279.	Leimand, Olaf Christian Carl	Nordborg	7.5.29	1.5.46	89.49	55.56	1.5.51
280.	Sørensen, Hubert Børge	af.(Kbhavn htg.)	11.5.28	1.9.45	72.48	39.56	1.9.50
281.	Jensen, Bent Christian	af.(Odense)	1.8.27	1.9.45	71.48	42.54	1.9.50
282.	Jessen, Mathias Asmus	Nordby Fanø	26.9.28	1.9.45	71.48	36.56	1.9.50
283.	Hansen, Kjeld Fynbo	Stubbekøbing	15.10.27	1.9.45	70.48	47.57	1.9.50
284.	Holm, Eli Møllgaard	Vejle	19.6.28	1.9.45	70.48	36.56	1.9.50
285.	Andreasen, Arne	jbpkt.2(Frcia)	30.11.28	1.9.45	70.48	37.56	1.9.50
286.	Andersen, Kaj Frede	Kbhavn	13.12.28	1.9.45	70.48	44.56	1.9.50
287.	Hansen, Erik Gregersen	jbpkt.1(Kbh.)	10.9.28	1.9.45	69.48	40.56	1.9.50

<sup>1</sup>) u.f.nr. 1.9.52—31.5.53. <sup>2</sup>) u.f.nr. 1.6.53—30.4.54. <sup>3</sup>) uden for tjeneste 5.5.45—7.3.46. <sup>4</sup>) u.f.nr. 1.10.53—28.2.54<sup>o</sup>.

Nr. i klassen	Navn	Tjenestested	Født	Indtr.	Fagprøve	Fagprøve II	Assistent
<i>(9. lønningsklasse)</i>							
288.	Ikast, Chresten Nielsen	Kbhavn	22.3.28	1.9.46	93.49	.....	1.9.51
289.	Poulsen, Peder	afl.(Kbhavn rtf.)	2.3.30	1.9.46	93.49	.....	1.9.51
290.	Thuneberg, Henrik	Lyngby radio	26.5.30	1.9.46	93.49	.....	1.9.51
291.	Madsen, Dagny, frk.	Fåborg	22.5.28	1.9.46	92.49	42.55	1.9.51
292.	Husum, Laurids Laursen	jbpkt.2(Frcia)	8.1.29	1.9.46	92.49	42.57	1.9.51
293.	Storgaard, Erik	Kbhavn	3.5.28	1.9.45	67.48	47.56	1.9.50
294.	Andersen, Arne	Århus T.	3.6.29	1.5.46	83.49	42.57	1.5.51
295.	Poulsen, Bent	Nykøbing Fl.	17.3.30	1.5.46	82.49	53.57	1.5.51
296.	Thorup, Egon	Kbhavn	25.4.28	1.9.44	65.48	36.55	1.5.50
297.	Andersen, Gunnar Hundevad	gdir.(revkt.)	24.1.29	1.9.45	65.48	52.56	1.9.50
298.	Nielsen, Jens Filskov	gdir.(4.ekspkt.)	7.1.30	1.9.46	89.49	53.57	1.9.51
299.	Hansen, Henning Georg Dam	gdir.(1.ekspkt.)	13.6.30	1.9.46	89.49	59.56	1.9.51
300.	Muurholm, Søren Christian Kongsted	postgirokantoret	20.9.30	1.9.46	88.49	53.57	1.10.51
301.	Larsen, Ove Christian	jbpkt.1(Kbh.)	2.12.28	1.9.45	63.48	40.56	1.9.50
302.	Bossen, Ingward Martin	afl.(Kbhavn htg.)	6.1.29	1.5.46	78.49	42.55	1.5.51
303.	Nielsen, Poul Anders Engelbrecht	afl.(Århus)	11.2.28	1.9.45	61.48	38.55	1.9.50
304.	Sørensen, Gunner Ditlev	afl.(Roskilde)	15.6.28	1.9.45	61.48	41.56	1.9.50
305.	Nielsen, Ib Svend	afl.(Kbhavn rtf.)	3.4.30	1.5.47	101.50	.....	1.5.52
306.	Jensen, Svend	afl.(Kbhavn htg.)	24.10.27	1.9.45	60.48	41.55	1.9.50
307.	Vikkelsø, Iwan Jørgen	Kbhavn	20.8.29	1.9.45	60.48	43.56	1.9.50
308.	Thygesen, Egil	Kbhavn	2.7.29	1.9.46	84.49	46.57	1.9.51
309.	Møller, Gert	Skive	1.8.30	1.9.46	84.49	49.57	1.9.51
310.	Kjær, Peter	Kbhavn	25.12.26	1.9.45	59.48	40.54	1.9.50
311.	Jacobsen, Preben	jbpkt.1(Kbh.)	29.7.29	1.5.46	75.49	.....	1.5.51
312.	Eriksen, Hans Christian Brok	Kbhavn	16.5.29	1.9.45	58.48	.....	1.9.50
313.	Christensen, Svend Otto Baun	Århus T.	4.6.29	1.9.46	82.49	44.56	1.9.51
314.	Gyldenvang, Jens Egon	Viborg	12.5.27	1.9.45	57.48	.....	1.9.50
315.	Sørensen, Richardt Carl	Rødby	20.3.28	1.9.45	57.48	45.57	1.9.50
316.	Jensen, Jens Sørensen	Århus	22.12.26	1.5.46	73.49	37.55	1.5.51
317.	Pedersen, Jørgen Frederik	Kbhavn	25.12.28	1.5.46	73.49	44.56	1.5.51
318.	Nielsen, Herluf Erik	Års	22.5.29	1.5.46	73.49	42.55	1.5.51
319.	Knudsen, Ejvin	Århus T.	6.6.26	1.9.46	81.49	46.57	1.9.51
320.	Hansen, Ketty, frk.	Nykøbing Fl.	1.11.30	1.5.47	97.50	52.57	1.5.52
321.	Kjøller, Niels-Peter	kabelingeniørtj.	13.4.31	1.5.47	97.50	.....	1.5.52
322.	Pedersen, Erik Verner	afl.(Hillerød)	21.4.29	1.9.45	64.48	40.57	1.1.51
323.	Rasmussen, Benthe Christine, fru	Tarm	22.4.30	1.9.46	80.49	.....	1.9.51
324.	Krog, Tage Søren	Kbhavn	5.8.28	1.9.45	55.48	.....	1.9.50
325.	Villebro, Magnus	Lyngby radio	23.6.29	1.9.46	79.49	54.56	1.9.51 <sup>1)</sup>
326.	Sørensen, Niels Kaj	gdir.(1.ekspkt.)	15.3.30	1.5.47	95.50	51.57	1.5.52
327.	Dideriksen, Bent Aage	Kolding T.	9.12.30	1.9.47	103.50	61.57	1.9.52
328.	Olsen, Jens Kaj Christian	Kbhavn	5.6.29	1.9.46	78.49	.....	1.9.51
329.	Jensen, Christian Klæstrup	Kbhavn	1.8.29	1.5.46	69.49	41.56	1.5.51
330.	Pedersen, Hardy Leif	Ålborg T.	29.8.29	1.5.46	69.49	43.57	1.5.51
331.	Nielsen, Anna Lilly Petrea, fru	afl.(Århus)	7.6.29	1.9.46	77.49	.....	1.9.51
332.	Hornbæk, Anders Høegh	Randers	12.3.29	1.9.45	52.48	38.56	1.9.50
333.	Toft, Hans Erik	Kolding T.	4.3.31	1.5.47	92.50	63.57	1.5.52
334.	Pedersen, Egon Valdemar	jbpkt.(1Kbh.)	12.4.28	1.5.46	67.49	36.57	1.5.51
335.	Christiansen, Ole Halskov	Hedehusene	17.4.29	1.5.46	66.49	.....	1.5.51
336.	Christensen, Hans Jakob	jbpkt.1(Kbh.)	15.11.29	1.9.46	74.49	.....	1.9.51
337.	Jensen, Per Hedegaard	Gilleleje	30.4.30	1.5.47	90.50	45.57	1.5.52
338.	Hamann, Børge	jbpkt.1(Kbh.)	28.9.28	1.5.46	65.49	36.57	1.5.51
339.	Petersen, Laurits	postgirokantoret	23.11.28	1.5.46	65.49	38.57	1.5.51

1) u.f.nr. 1.3.—31.5.57°.

Nr. i klassen	Navn	Tjenestested	Født	Indtr.	Fag-prøve	Fag-prøve II	Assi-stent
	<i>(9. lønningsklasse)</i>						
340.	Petersen, Henry	Kbhavn	1.1.29	1.9.46	73.49	45.56	1.9.51
341.	Steenberg, Flemming	af.(Kbhavn htg.)	30.3.29	1.9.46	73.49	51.56	1.9.51
342.	Jensen, Kurt Niels Anker	gdir.(1.ekspkt.)	17.8.30	1.5.47	89.50	67.57	1.5.52
343.	Petersen, Svend Aage	Skive	16.5.27	1.5.46	64.49	38.55	1.5.51
344.	Gensmann, Holger Andre	af.(Kbhavn htg.)	5.11.29	1.5.46	64.49	.....	1.5.51
345.	Jørgensen, Harriet Solvejg, fru	Store-Heddinge	20.5.29	1.9.46	72.49	.....	1.9.51
346.	Pedersen, Niels	Marstal	24.6.29	1.9.46	72.49	.....	1.9.51
347.	Jensen, Erik Andreas	Kbhavn	22.2.30	1.9.46	72.49	.....	1.9.51
348.	Nielsen, Lilli Knudsen, fru	af.(Kbhavn htg.)	22.3.30	1.9.46	72.49	.....	1.9.51
349.	Broeng, Christa, frk.	Ålborg	7.4.31	1.9.47	96.50	.....	1.9.52
350.	Ørsted, Kurt	Horsens	3.3.29	1.5.46	63.49	.....	1.5.51
351.	Trørup, Karen Marie Christensen, frk.	Randers	1.5.27	1.9.46	71.49	.....	1.9.51
352.	Foldager, Emmy Viola, fru	postgirokontoret	17.1.29	1.9.46	71.49	.....	1.9.51 <sup>1</sup>
353.	Nielsen, Knud Jørgen	af.(Kbhavn htg.)	24.9.29	1.9.46	71.49	48.57	1.9.51
354.	Meilby, Viggo	postgirokontoret	16.4.30	1.9.46	71.49	.....	1.9.51
355.	Houlberg, Grete, frk.	af.(Ålborg)	11.10.29	1.5.47	87.50	.....	1.5.52
356.	Olufsen, Jens Olaf	jbpkt.1(Kbh.)	22.7.30	1.9.46	70.49	.....	1.9.51
357.	Jørgensen, Kurt Grønबंध	af.(Kbhavn htg.)	20.3.28	1.5.46	61.49	.....	1.5.51
358.	Jørgensen, Kurdt Bruno	Kbhavn	13.12.28	1.5.46	61.49	40.56	1.5.51
359.	Martinsen, Signe, fru	Brønderslev	30.4.28	1.9.47	93.50	.....	1.9.52 <sup>2</sup>
360.	Kaspersen, Gunnar	1. overpostinsp.	1.5.29	1.9.47	92.50	54.57	1.9.52
361.	Nielsen, Børge	af.(Kbhavn rtf.)	1.1.33	1.5.49	108.52	.....	1.5.54
362.	Eriksen, Kristen Knudsen	jbpkt.2(Frcia)	17.2.30	1.9.46	67.49	38.57	1.9.51
363.	Hansen, Erik Winkler	af.(Nordby Fanø)	27.1.31	1.9.46	67.49	.....	1.2.52
364.	Karlsen, Bernt	Kbhavn rtf.	16.6.29	1.5.47	83.50	40.57	1.5.52
365.	Petersen, Kristian	opm.s kontor	18.7.30	1.5.47	83.50	48.57	1.5.52
366.	Ladegaard, Jens Henning	Lyngby radio	27.4.29	1.9.46	66.49	43.57	1.9.51 <sup>3</sup>
367.	Dalgaard, Hans	Kbhavn	19.6.29	1.9.46	66.49	.....	1.9.51
368.	Holdgaard, Birthe Elise, frk.	Kbhavn	8.9.30	1.5.47	82.50	.....	1.5.52
369.	Nielsen, Helge	Kbhavn rtf.	2.3.29	1.9.47	90.50	.....	1.9.52
370.	Andersen, Hans Peter	Kolding T.	30.8.30	1.9.47	90.50	.....	1.9.52
371.	Laursen, Preben Erik Bach	Kbhavn rtf.	20.9.30	1.9.47	90.50	.....	1.9.52
372.	Bötcher, Hans Wilhelm	af.(Frcia T.)	28.11.28	1.5.47	81.50	37.57	1.5.52
373.	Kristensen, Svend Aage	Kbhavn	24.4.29	1.9.46	64.49	.....	1.9.51
374.	Blom, Svend Erik	jbpkt.2(Frcia)	11.6.29	1.5.47	80.50	.....	1.5.52
375.	Jørgensen, Alice, frk.	Vejle	27.5.31	1.9.47	88.50	.....	1.9.52
376.	Christensen, Hans Aage Ferdinand	Næstved	25.9.29	1.9.46	63.49	46.57	1.9.51
377.	Højgaard, Anita Vibeke Widahl, fru	Kbhavn rtf.	26.8.30	1.9.47	87.50	.....	1.9.52
378.	Jensen, Frits Emil	af.(Rudkøbing)	1.1.28	1.9.45	62.48	36.57	1.9.51
379.	Soltau, Erik Bengt Thorup	Kbhavn	10.12.26	1.5.46	54.49	42.57	1.6.51
380.	Jensen, Christian Flemming Kofoed	Kbhavn	27.2.29	1.5.46	54.49	.....	1.5.51
381.	Hansen, Knud Soderquist	Kbhavn	5.6.30	1.5.47	78.50	52.57	1.5.52
382.	Pedersen, Poul Thorkild	Kbhavn	29.7.29	1.5.46	53.49	.....	1.5.51
383.	Klemmetsen, Karen Margrethe, fru	Kbhavn	19.10.29	1.5.46	53.49	.....	1.5.51
384.	Andersen, Niels Henning Damsgaard	Hadsund	25.1.29	1.9.46	61.49	.....	1.9.51
385.	Carstensen, Sven	Esbjerg	18.5.29	1.9.46	61.49	45.57	1.9.51
386.	Arvidsen, Helge	Lyngby radio	6.11.30	1.5.47	77.50	.....	1.5.52 <sup>4</sup>
387.	Hansen, Vera, frk.	Herning	8.5.30	1.9.47	85.50	.....	1.9.52
388.	Højer, Bent	af.(Kbhavn rtf.)	30.3.31	1.9.47	85.50	.....	1.9.52
389.	Sonder, Nils-Ole	Kbhavn	9.11.27	1.9.46	60.49	41.57	1.9.51
390.	Simonsen, Arne	af.(Odense)	1.9.29	1.9.46	60.49	.....	1.9.51

<sup>1</sup>) u.f.nr. 1.11.55—31.1.56°. <sup>2</sup>) u.f.nr. 1.12.55—31.5.56°. <sup>3</sup>) u.f.nr. 1.3.54—28.2.55°. <sup>4</sup>) u.f.nr. 1.4.54—31.1.55°.

Nr. i klassen	Navn	Tjenestested	Født	Indtr.	Fag-prøve	Fag-prøve II	Assi-stent
<i>(9. lønningsklasse)</i>							
391.	Kromann, Thomas Peter	postgirokontoret	28.5.30	1.9.46	60.49	43.57	1.9.51
392.	Hansen, Mogens	Maribo	21.1.31	1.5.47	76.50	.....	1.5.52
393.	Nielsen, Tove, frk.	Haslev	18.1.30	1.9.47	84.50	.....	1.9.52
394.	Henriksen, Svend Aage	Augustenborg	18.8.27	1.9.44 <sup>1)</sup>	52.48	.....	1.3.52
395.	Kristensen, Svend Linding	gdir. (rvkt.)	3.12.29	1.5.47	75.50	49.56	1.5.52
396.	Krogager, Bent Pedersen	Kolding T.	27.6.30	1.5.47	75.50	.....	1.5.52
397.	Petersen, Kjeld Lundorf	Kbhavn rtf.	21.3.31	1.5.47	75.50	.....	1.5.52
398.	Kjeldmand, Hans	jbpkt.2(Frcia)	21.11.30	1.9.47	83.50	62.57	1.9.52
399.	Frederiksen, Karen Elise, fru	Ålborg	9.5.28	1.5.48	99.51	.....	1.5.53
400.	Mortensen, Ellen Merete, fru	Odense T.	16.1.31	1.5.48	99.51	.....	1.5.53
402.	Brehmer, Henning Villy Lohardt	Helsingør	26.5.30	1.9.46	58.49	.....	1.9.51
403.	Søgaard, Agner	afi. (Kbhavn htg.)	23.10.30	1.9.47	82.50	50.57	1.9.52
404.	Horn-Jensen, Henrik	Kbhavn	29.5.27	1.9.45	57.49	38.55	1.5.51
405.	Hansen, Annelise, frk.	afi. (Kolding)	7.2.29	1.9.47	81.50	.....	1.9.52
406.	Bendtsen, Vagn Otto	afi. (Kbhavn htg.)	23.12.30	1.9.47	81.50	.....	1.9.52
407.	Borup, Niels	Hobro	11.10.27	1.9.46	56.49	.....	1.9.51
408.	Jensen, Mogens	Fredensborg	7.10.30	1.9.46	56.49	.....	1.11.51
409.	Basse, Jeppe	Kbhavn	3.7.27	1.5.47	72.50	44.57	1.5.52
410.	Andersen, Gunnar	afi. (Kbhavn rtf.)	11.12.31	1.5.47	72.50	.....	1.1.53
411.	Carstensen, Anton Moritz	afi. (Nykøbing Fl.)	24.4.31	1.5.48	96.51	.....	1.5.53
412.	Vestergaard, Knud Ove	Kbhavn	6.1.28	1.9.46	55.49	.....	1.9.51
413.	Sørensen, Jens Erik Lading	afi. (Kbhavn htg.)	18.11.29	1.9.46	55.49	.....	1.9.51
414.	Jensen, Henning Rafn	Kalundborg	28.9.30	1.5.47	70.50	.....	1.5.52
416.	Eriksen, Bent Lyng	afi. (Kbhavn rtf.)	19.12.31	1.9.47	78.50	.....	1.1.53
417.	Jensen, Hans Vrønding	Kbhavn	21.10.28	1.9.46	53.49	.....	1.9.51
418.	Frausing, Egon	afi. (Kbhavn htg.)	19.1.31	1.5.48	93.51	.....	1.5.53
419.	Thielsen, Keld Christian	afi. (Kbhavn htg.)	6.5.31	1.5.48	93.51	.....	1.5.53
420.	Thomsen, Thomas Erik	Sønderborg	19.2.27	1.5.47	68.50	36.56	1.5.52
421.	Lysgaard, Henning	Herning	3.6.31	1.9.47	76.50	.....	1.9.52
422.	Hansen, Finn Tanholdt	jbpkt.2(Frcia)	29.10.31	1.9.47	76.50	.....	1.11.52
423.	Nielsen, Mary Bangsgaard, frk.	Kbhavn	14.6.28	1.5.47	67.50	.....	1.5.52
424.	Larsen, Preben Damgaard	Årup	13.7.29	1.5.47	67.50	.....	1.5.52
425.	Jensen, Hugo Villy	Kbhavn	28.5.30	1.5.47	67.50	.....	1.5.52
426.	Kristensen, Olaf Nygaard	Ålborg T.	16.8.30	1.9.47	75.50	.....	1.9.52
427.	Møller, Ejner Lauenborg	Kbhavn	14.5.30	1.9.48	99.51	.....	1.9.53
428.	Sørensen, Peder	Åbenrå	29.5.29	1.9.47	74.50	.....	1.9.52
429.	Bremer, Holger Sindal	Kbhavn rtf.	21.3.30	1.9.47	74.50	.....	1.9.52
430.	Pedersen, Erik Søren Wilms	afi. (Frcia T.)	18.5.31	1.9.47	74.50	39.57	1.9.52
431.	Bogh, Henning Juhl	afi. (Kbhavn rtf.)	31.7.29	1.5.48	90.51	.....	1.5.53
432.	Sørensen, Frode	Kbhavn	1.10.30	1.9.47	73.50	.....	1.9.52
433.	Olsen, Leif	Kbhavn	24.12.29	1.9.47	72.50	.....	1.9.52
434.	Gjørup, Inga Bjørnholt, frk.	Kbhavn rtf.	26.5.30	1.5.48	88.51	46.57	1.5.53
435.	Thomsen, Lorenz Christian	Kbhavn	1.10.30	1.5.48	88.51	.....	1.5.53
436.	Jensen, Jørgen Christian	telegraflaboratoriet	14.6.31	1.5.48	88.51	.....	1.5.53
437.	Christensen, Leif	Kbhavn	16.5.30	1.5.47	63.50	.....	1.5.52
438.	Jessen, Holger	Kbhavn	6.9.31	1.5.47	63.50	.....	1.10.52
439.	Christiansen, Grethe Coers, frk.	afi. (Ålborg)	9.12.27	1.9.47	71.50	.....	1.9.52
440.	Würtz, Annalise, fru	Silkeborg	1.2.31	1.5.48	87.51	.....	1.5.53
441.	Andersen, Børge Vraa	afi. (Kbhavn htg.)	4.12.31	1.9.48	95.51	.....	1.9.53
442.	Graugaard, Keld Eriksen	afi. (Kbhavn htg.)	21.9.30	1.9.47	70.50	36.57	1.9.52
443.	Grønbeck, Aksel	afi. (Kbhavn htg.)	27.12.30	1.9.47	70.50	.....	1.9.52
444.	Sejr, Henny Marie, frk.	afi. (Frcia T.)	23.2.31	1.9.47	69.50	.....	1.9.52
445.	Pedersen, Alfred Dahl	Langå	4.6.30	1.9.48	93.51	.....	1.9.53

<sup>1)</sup> ude af post- og tgrafv. 1.12.50-14.8.51.



Nr. i klassen	Navn	Tjenestested	Født	Indtr.	Fag-prøve	Fag-prøve II	Assi- stent
<i>(9. lønningsklasse)</i>							
446.	Christoffersen, Leif Erik	Vinderup	13.3.30	1.5.47	60.50	.....	1.5.52
447.	Hansen, Hans Gunnar	Kolding T.	14.8.30	1.9.47	68.50	42.57	1.9.52
448.	Petersen, Karl Ingvar Louis	afl.1.distr.(Kbh.)	28.2.31	1.9.47	68.50	.....	1.9.52
449.	Mehlskov, Elna Johanne, fru	afl.(Århus)	12.8.31	1.9.47	68.50	.....	1.9.52
450.	König, Olaf Herman	afl.(Kbhavn rtf.)	30.7.31	1.9.48	92.51	.....	1.9.53
451.	Jensen, Bent	afl.(Frcia T.)	4.7.29	1.5.47	59.50	.....	1.5.52
452.	Marcussen, Hans Henning Martin	Kbhavn	9.5.27	1.10.48 <sup>1</sup>	83.52	41.56	1.5.53
453.	Kvist, Vagn Aage Andersen	Kbhavn	11.6.30	1.5.47	58.50	.....	1.5.52
454.	Ros, Fritz Magnussen	Århus T.	10.5.31	1.9.47	66.50	.....	1.9.52
455.	Kristensen, Poul Warrer	Kbhavn	18.7.32	1.9.48	90.51	.....	1.9.53
456.	Henningsen, Niels Steffen Guldbrandt	jbpkt.1(Kbh.)	10.5.28	1.5.47	57.50	.....	1.5.52
457.	Hansen, Ove Bønnelykke	Frederikssund	14.11.30	1.9.47	65.50	.....	1.9.52
458.	Hansen, Hans Peter	afl.(Nykøbing Fl.)	9.5.31	1.5.48	81.51	.....	1.5.53
459.	Lund, Ansgar Enemark	Odense T.	2.3.32	1.5.48	81.51	.....	1.5.53
460.	Knudsen, Knud Frederik	afl.(Kbhavn htg.)	3.5.31	1.9.48	89.51	.....	1.9.53
461.	Jensen, Erik Ryttergaard	afl.(Kbhavn htg.)	7.5.30	1.9.47	64.50	46.57	1.9.52
462.	Lamp, Willy Bodewaldt	afl.(Kolding T.)	3.6.31	1.5.48	80.51	44.57	1.5.53
463.	Jensen, Gerth Krogh	Kbhavn	16.8.29	1.5.46	55.50	.....	1.5.52
464.	Larsen, Knud Thomas	afl.(Kbhavn htg.)	25.3.30	1.9.47	63.50	.....	1.9.52
465.	Jensen, Kurt Egede	afl.(Helsingør)	25.8.31	1.9.47	63.50	.....	1.9.52
466.	Kock, Hans	Hjørring	24.12.29	1.5.47	54.50	.....	1.5.52
467.	Hylle, Arne Robert	afl.(Rønne)	12.10.30	1.9.47	62.50	.....	1.9.52
468.	Pedersen, Holger Søgaard	afl.(Frcia)	23.4.26	1.5.47 <sup>2</sup>	101.53	50.57	1.5.54
469.	Bagge, Grethe, frk.	Kbhavn	4.7.29	1.5.48	77.51	.....	1.5.53
470.	Hansen, Georg Høock	afl.(Nykøbing Fl.)	28.11.31	1.9.48	85.51	.....	1.9.53
471.	Smidt, Bent	Esbjerg	10.12.30	1.9.47	60.50	.....	1.9.52
472.	Würtz, Bent Erik	afl.(Kbhavn htg.)	16.7.31	1.5.48	76.51	.....	1.5.53
473.	Jensen, Marie Christine Bogner, frk.	Nibe	11.8.30	1.9.47	59.50	.....	1.9.52
474.	Beyer, Thorkild Grønbech	Kbhavn	18.9.30	1.9.47	59.50	50.57	1.9.52
475.	Lund, Niels Jørgen	afl.(Kbhavn htg.)	14.1.31	1.5.48	75.51	.....	1.5.53
476.	Spejlborg, Else, fru	afl.(Kbhavn rtf.)	24.11.31	1.5.48	75.51	.....	1.5.53
477.	Rasmussen, Vibeke, frk.	Kbhavn	25.2.32	1.5.48	75.51	.....	1.5.53
478.	Andersen, Arne Simoni	afl.(Kbhavn rtf.)	10.8.32	1.9.48	83.51	.....	1.9.53
479.	Nielsen, Karl Johan	afl.(Århus)	9.7.29	1.5.48	74.51	.....	1.9.54
480.	Kjær, Arne	Svendborg	19.1.31	1.5.48	74.51	.....	1.5.53
481.	Andersen, Henning	afl.(Århus T.)	2.3.31	1.9.48	82.51	.....	1.9.53
483.	Hansen, Svend Erik	Kbhavn	17.1.31	1.5.48	73.51	.....	1.5.53
484.	Østergaard, Annelise, fru	Holbæk	24.5.32	1.9.48	81.51	.....	1.9.53
485.	Thomsen, Aase Tegllund, fru	afl.(Kolding T.)	23.3.33	1.9.50	105.53	.....	1.9.55
486.	Andersen, Kjeld	Kbhavn	22.7.30	1.9.47	56.50	.....	1.9.52
487.	Pedersen, Erik	Kbhavn	6.10.30	1.9.47	56.50	.....	1.9.52
488.	Holmsgaard, Knud Erik	jbpkt.1(Kbh.)	20.6.31	1.5.48	72.51	.....	1.5.53
489.	Jørgensen, Eigil Korsholm	afl.(Kbhavn htg.)	9.8.30	1.9.47	55.50	.....	1.9.52
490.	Sørensen, Leo Preben	jbpkt.2(Frcia)	8.12.30	1.9.47	55.50	.....	1.9.52
491.	Lassen, Hans Erik	Kbhavn	22.8.31	1.9.47	55.50	.....	1.9.52
492.	Wølke, Erna Margrethe, frk.	afl.(Odense)	27.7.32	1.9.48	79.51	.....	1.9.53
493.	Hansen, Villy Bolgann	Kbhavn	1.2.30	1.9.47	54.50	.....	1.9.52
494.	Andersen, Valborg, frk.	afl.(Kbhavn htg.)	7.1.31	1.5.48	70.51	.....	1.5.53
495.	Sørensen, Bjarne Bang	postgirokontoret	18.6.31	1.5.48	70.51	.....	1.5.53
496.	Eskildsen, Ingolf Walther Tønning	Kbhavn	30.1.32	1.5.48	70.51	.....	1.5.53
497.	Madsen, Kaj	Køge	3.7.31	1.9.48	78.51	.....	1.9.53
498.	Andersen, Kaj Reinholt	Kbhavn	23.9.31	1.9.48	78.51	.....	1.9.53

<sup>1</sup>) postbud 1.10.48—31.8.49, postbudfagp. 49.49, overpakmester 1.9.49—30.4.53. <sup>2</sup>) postbud 1.5.47—30.4.54, postbudfagp. 49.51.

Nr. i klassen	Navn	Tjenestested	Født	Indtr.	Fag-prøve	Fag-prøve II	Assi- stent
	<i>(9. lønningsklasse)</i>						
499.	Klærke, Inger Skjødt, frk.....	Kbhavn	22.2.30	1.5.48	69.51	.....	1.5.53
500.	Henriksen, Hans.....	Grindsted	21.11.30	1.5.48	69.51	.....	1.5.53
501.	Clausen, Elin, frk.....	Kbhavn	7.5.31	1.9.48	77.51	.....	1.9.53
502.	Jørgensen, Jørgen Arved.....	af.(Kbhavn htg.)	17.10.31	1.9.48	77.51	.....	1.9.53
503.	Nielsen, Kai Svane.....	jbpkt.1(Kbh.)	9.1.32	1.9.48	77.51	.....	1.9.53
504.	Bendtsen, Niels Otto Clement.....	Roskilde	8.5.32	1.9.48	77.51	.....	1.9.53
505.	Nielsen, Hemming Rikard.....	af.(Kbhavn rtf.)	20.9.32	1.9.49	101.52	.....	1.9.54
506.	Hansen, Evald Børge.....	Rønne	13.12.31	1.5.48	68.51	.....	1.5.53
507.	Thomsen, Aase Marie, frk.....	Kbhavn	4.9.31	1.9.48	76.51	.....	1.9.53
508.	Henriksen, Eigil Laulund.....	af.(Kbhavn hrg.)	16.9.31	1.9.48	76.51	.....	1.9.53
509.	Gotfredsen, Else Kristiane Hojlund, fru.....	Esbjerg	25.12.32	1.5.49	92.52	.....	1.5.54
510.	Hansen, Louis Herløv.....	Tranebjerg Samso	13.1.30	1.5.48	67.51	.....	1.5.53
511.	Nielsen, Niels Therkel.....	jbpkt.1(Kbh.)	31.8.30	1.5.48	67.51	.....	1.5.53
512.	Lindholt, Svend Aage.....	Kbhavn	2.11.29	1.9.48	75.51	48.57	1.9.53
513.	Nielsen, Karl Rueskov.....	Kbhavn	22.12.29	1.9.48	75.51	.....	1.9.53
514.	Jørgensen, Gerda Agnete, fru.....	af.(Frcia T.)	24.4.31	1.9.48	75.51	.....	1.9.53
515.	Damgaard, Liss Graa, fru.....	af.(Århus)	22.8.31	1.9.48	75.51	.....	1.9.53
516.	Nielsen, Arne Guldborg.....	Thorshavn	5.4.32	1.9.48	75.51	.....	1.9.53
517.	Clausen, Ove Johan.....	af.(Kbhavn rtf.)	12.6.32	1.9.48	75.51	.....	1.9.53
518.	Nielsen, Arne.....	af.(Sønderborg)	19.6.32	1.9.49	99.52	.....	1.9.54
519.	Dahm, Jytte Stockholm, fru.....	Kbhavn	2.10.31	1.5.48	66.51	.....	1.5.53
520.	Lund, Benedicte Hauch, fru.....	af.(Odense T.)	22.1.33	1.9.49	98.52	.....	1.9.54
521.	Hallsson, Edith Marie, fru.....	Kbhavn	30.8.31	1.5.48	65.51	.....	1.5.53
522.	Vinther, Niels Kjær Johannes.....	af.(Kbhavn htg.)	1.12.30	1.9.48	73.51	.....	1.9.53
523.	Lyngse, Henning Peder.....	Kbhavn	29.12.31	1.9.48	73.51	.....	1.9.53
524.	Nielsen, Else Feilberg, fru.....	Kbhavn	16.6.32	1.9.48	73.51	.....	1.9.53
525.	Sørensen, Povl Vagner.....	af.(Frcia T.)	26.7.32	1.9.48	73.51	.....	1.9.53
526.	Johansen, Ole Leonhard.....	Løgstor	28.10.29	1.5.48	64.51	.....	1.5.53
527.	Olsen, Gunnar.....	af.(Kbhavn rtf.)	21.12.30	1.9.48	72.51	.....	1.9.53
528.	Kusk, Henry Pedersen.....	af.(Randers)	12.4.32	1.9.48	72.51	.....	1.9.53
529.	Pedersen, Fritz Gram.....	af.(Kolding T.)	5.9.30	1.5.48	63.51	.....	1.5.53
530.	Andersen, Viggo Bøegh.....	Kbhavn	11.10.31	1.5.48	63.51	.....	1.5.53
531.	Brosbøl, Svend Aage.....	Haslev	23.4.32	1.5.48	63.51	.....	1.5.53
532.	Sørensen, Kai Aage.....	jbpkt.1(Kbh.)	28.6.31	1.9.48	71.51	.....	1.9.53
534.	Nielsen, Jørgen Christian.....	Åbenrå	1.5.30	1.9.48	70.51	.....	1.9.53
535.	Hansen, Poul Kjær.....	Kbhavn	11.4.32	1.9.48	70.51	.....	1.9.53
536.	Søgaard, Peder Christian.....	jbpkt.2(Frcia)	14.7.32	1.9.48	70.51	.....	1.9.53
537.	Nielsen, Jens Kjærgaard.....	Hjørring	14.4.30	1.5.49	86.52	.....	1.5.54
538.	Andersen, Bent Thorsted.....	af.(Århus T.)	28.7.32	1.5.49	86.52	.....	1.5.54
539.	Jeppesen, Elna Sylvia, fru.....	Kbhavn	21.2.31	1.9.48	69.51	.....	1.9.53
540.	Pedersen, Henning.....	af.(Ålborg T.)	14.2.32	1.9.49	93.52	.....	1.9.54
541.	Lund, Hans Edmund Jessen.....	af.(Kbhavn rtf.)	13.8.33	1.9.49	93.52	.....	1.9.54
542.	Pedersen, Ib.....	Ålborg T.	23.1.30	1.5.48	60.51	.....	1.6.53
543.	Bøgeskov-Thomsen, Bent.....	Kbhavn	7.10.31	1.9.48	68.51	.....	1.9.53
544.	Siig, Erhardt.....	Kbhavn	3.11.31	1.9.48	68.51	.....	1.9.53
545.	Jensen, Aksel Kjær.....	Fakse	9.1.32	1.9.48	68.51	.....	1.9.53
546.	Thomsen, Alfred.....	Svendborg	4.4.32	1.9.48	68.51	.....	1.9.53
547.	Madsen, Flemming Vagn.....	af.(Rønne)	17.3.33	1.5.49	84.52	.....	1.5.54
548.	Andersen, Helge Verner.....	Kbhavn	10.3.33	1.9.49	92.52	.....	1.9.54
549.	Jensen, Leo Grønberg.....	Kbhavn	20.1.31	1.5.48	59.51	.....	1.5.53
550.	Skovmand, Jens Mouritsen.....	Odder	18.6.31	1.5.48	59.51	.....	1.5.53
551.	Laustsen, Aage.....	af.(Hillerød)	19.6.32	1.9.48	67.51	.....	1.9.53
552.	Nielsen, Edit Qvist, fru.....	postgirokontoret	17.12.30	1.9.48	66.51	.....	1.9.53
553.	Jensen, Johannes Verner.....	Kbhavn	30.8.31	1.9.48	66.51	.....	1.9.53

Nr. i klassen	Navn	Tjenestested	Født	Indtr.	Fagprøve	Fagprøve II	Assistent
	<i>(9. lønningsklasse)</i>						
555.	Hansen, Ernst Ruben	Kbhavn	17.3.32	1.9.48	65.51	.....	1.9.53
556.	Hansen, Kristian Vilhelm	afl.(Kbhavn htg.)	16.9.29	1.9.48	64.51	.....	1.9.53
557.	Paulsen, Hans Christian	Sonderborg	29.10.32	1.5.49	80.52	.....	1.5.54
558.	Kristensen, Vagn Kurt Hjortso	Rønne	19.8.31	1.9.49	88.52	.....	1.9.54
559.	Jensen, Leif Egon	afl.(Kbhavn htg.)	8.11.32	1.9.49	88.52	.....	1.9.54
560.	Schmidt, Astrid Nikoline, frk.	afl.(Kbhavn rtf.)	13.9.31	1.5.50	104.53	.....	1.5.55
561.	Pedersen, Vagn	afl.(Frcia)	12.5.32	1.9.48	63.51	.....	1.9.53
562.	Andersen, Leif Egelund	afl.(Kbhavn rtf.)	20.11.32	1.5.49	79.52	.....	1.5.54
563.	Andersen, Carlo Dahl	afl.(Kolding T.)	18.5.30	1.9.49	87.52	.....	1.9.54
564.	Jørgensen, Jørgen Christian	Nyborg	28.3.30	1.9.49	86.52	.....	1.9.54
565.	Nielsen, Anna Lise, frk.	Ribe	9.5.30	1.9.48	61.51	.....	1.9.53
566.	Dammeyer, Preben	Lemvig	12.11.30	1.9.48	61.51	.....	1.9.53
567.	Larsen, Knud Aage	Hillrød	2.7.31	1.9.48	61.51	.....	1.9.53
568.	Lund, Conny Therese, frk.	afl.(Kbhavn htg.)	15.12.31	1.5.49	77.52	.....	1.5.54
569.	Jensen, Vera, frk.	Grenå	12.1.33	1.5.49	77.52	.....	1.5.54
570.	Andersen, Leif Berthel	Tønder	2.10.31	1.9.49	85.52	.....	1.9.54
571.	Broeng, Helge	afl.(Kolding T.)	3.2.33	1.9.49	85.52	.....	1.9.54
572.	Witthøfft, Jens Kristian Kjeld	Korsør	2.6.31	1.9.48	60.51	.....	1.9.53
573.	Petersen, Conny Fuglsang	afl.(Frcia)	8.5.32	1.9.48	59.51	.....	1.9.53
574.	Jensen, Jørn	afl.(Kbhavn htg.)	20.12.32	1.5.49	75.52	.....	1.5.54
575.	Nielsen, Bøje Richard	afl.(Kbhavn htg.)	16.6.32	1.9.49	83.52	.....	1.9.54
576.	Kristensen, Inger Juul, frk.	postgirokontoret	9.3.33	1.9.49	83.52	.....	1.9.54
577.	Hansen, Hans Erik	afl.(Åbenrå)	25.9.31	1.9.49	82.52	.....	1.9.54
578.	Madsen, Jens Christen	Kbhavn	5.7.31	1.5.49	73.52	.....	1.5.54
579.	Olsen, Gunnar Kleinitz	Næstved	3.3.32	1.5.49	73.52	.....	1.5.54
580.	Brandt, Gerda Laura Hansen, frk.	Kbhavn	5.4.32	1.5.49	73.52	.....	1.5.54
581.	Nørregaard, Holger	Rønne	29.9.30	1.9.49	81.52	.....	1.9.54
582.	Kær, Palle	afl.(Kbhavn htg.)	23.5.32	1.9.49	81.52	.....	1.9.54
583.	Jensen, Knud Erik	Nakskov	30.3.32	1.5.49	72.52	.....	1.5.54
584.	Raffinøe, Anna Elisabeth, frk.	Kbhavn	12.6.32	1.5.49	72.52	.....	1.5.54
585.	Andersen, Jens Kristian Glad	afl.(Ålborg)	19.6.32	1.5.49	72.52	.....	1.5.54
586.	Schmidt, Ove Thomsen	afl.(Varde)	16.1.33	1.9.49	80.52	.....	1.9.54
587.	Lund, Peder Kristian	Brønderslev	14.4.33	1.9.49	80.52	.....	1.9.54
588.	Christensen, Poul	afl.(Roskilde)	2.11.32	1.5.49	71.52	.....	1.5.54
590.	Hansen, Kurt Preben	Birkerød	5.6.32	1.9.48	54.51	.....	1.9.53
591.	Johansen, Bjarne Viktor	Blåvand radio	13.9.31	1.5.49	70.52	.....	1.5.54
592.	Gemmer, Grete Iversen, frk.	Haderslev	16.9.32	1.5.49	70.52	.....	1.5.54
593.	Lørup, Kaj Børge	afl.(Kbhavn htg.)	30.12.31	1.9.49	77.52	.....	1.9.54
594.	Christensen, Kristen Haunstrup	afl.(Kbhavn rtf.)	9.1.33	1.9.49	77.52	.....	1.9.54
595.	Nielsen, Frode Ellersgaard	afl.(Ålborg)	29.10.33	1.5.50	93.53	.....	1.5.55
596.	Hansen, Gerhard Vilhelm	afl.(Kbhavn htg.)	6.1.34	1.5.50	93.53	.....	1.5.55
597.	Have, Børge	Lemvig	1.9.31	1.9.48	52.51	.....	1.9.53
598.	Gade, Henning Emil Pedersen	Roskilde	15.10.31	1.9.48	52.51	.....	1.9.53
599.	Sørensen, Hans Ulrik Nygaard	Kbhavn	16.6.32	1.9.49	76.52	.....	1.9.54
600.	Jeppesen, Egon Skovgaard	afl.(Odense T.)	20.5.33	1.9.49	76.52	.....	1.9.54
601.	Midjord, Esbern Sigmund Klement	Kbhavn	4.2.31	1.9.50	100.53	.....	1.9.55
602.	Hansen, Mogens Theil	afl.(Kbhavn rtf.)	5.4.33	1.9.50	100.53	.....	1.9.55
603.	Sørensen, Knud	Vojens	23.6.31	1.5.49	67.52	.....	1.5.54
604.	Sørensen, Jørgen Anker	Kbhavn	5.6.32	1.5.49	67.52	.....	1.5.54
605.	Nielsen, Holger	afl.(Ålborg T.)	10.11.31	1.9.49	75.52	.....	1.9.54
606.	Jensen, Birthe Grethe, fru	Kbhavn	18.2.33	1.9.49	75.52	.....	1.9.54
608.	Sørensen, Eigil Dybro	Sindal	17.10.31	1.5.49	66.52	.....	1.5.54
609.	Hansen, Ejnar Johannes Berg	afl.(Nykøbing Fl.)	16.3.26	1.7.50 <sup>1)</sup>	64.53	.....	1.5.54

1) postbud 1.7.50—31.5.51, postbudfagp. 47.51, overpakmester 1.6.51—30.4.54.

Nr. i klassen	Navn	Tjenestested	Født	Indtr.	Fagprøve	Fagprøve II	Assistent
<i>(9. lønningsklasse)</i>							
610.	Olesen, Knud	Vordingborg	5.5.32	1.9.49	72.52	.....	1.9.54
611.	Jensen, Niels Jørgen	..... afl. (Århus)	28.9.32	1.9.49	72.52	.....	1.9.54
612.	Pedersen, Anker Peder	..... afl. (Kbhavn htg.)	8.12.31	1.5.50	85.53	.....	1.5.55
613.	Lassen, Arne Theodor	..... afl. (Århus T.)	4.4.32	1.9.50	92.53	.....	1.9.55
614.	Hansen, Helge Hornemann	..... afl. (Kbhavn htg.)*	9.2.33	1.5.50	83.53	.....	1.5.55
615.	Rasmussen, Else Marie, fru	..... Kbhavn	22.9.33	1.9.50	90.53	.....	1.9.55
616.	Knudsen, Jørgen	..... Kbhavn	18.3.32	1.9.49	65.52	.....	1.9.54
617.	Fisker, Knud Larsen	..... afl. (Odense)	13.6.32	1.9.49	63.52	.....	1.9.54
618.	Iversen, Charles Wagner	..... Kbhavn	27.11.32	1.9.49	63.52	.....	1.9.54
619.	Rugaard, Erling	..... afl. (Esbjerg)	31.8.33	1.9.49	63.52	.....	1.9.54
620.	Just, Erik Lauge	..... Grenå	14.5.25	1.11.49 <sup>1</sup>	78.54	51.57	1.5.55
621.	Nielsen, Børge Johannes	..... jbpkt. 1 (Kbh.)	8.6.31	1.5.50	78.53	.....	1.5.55
622.	Pedersen, Johannes	..... Esbjerg*	14.10.33	1.5.50	78.53	.....	1.5.55
623.	Stoltenberg, Edith Lilian, fru	..... afl. (Ålborg)	17.2.26	1.3.47 <sup>2</sup>	53.52	.....	1.5.54
624.	Duelund, Ernst Jensen	..... afl. (Køge)	8.1.33	1.5.49	53.52	.....	1.5.54
625.	Christiansen, Mogens	..... afl. (Kbhavn htg.)	14.7.32	1.9.49	61.52	.....	1.9.54
626.	Hansen, Børge Ryberg	..... Nakskov	25.11.32	1.9.49	61.52	.....	1.9.54
627.	Jensen, Fred Holger	..... afl. (Århus)	18.3.25	1.5.47 <sup>3</sup>	76.54	.....	1.5.55
628.	Rasmussen, Svend Erik	..... afl. (Århus T.)	13.8.32	1.5.50	76.53	.....	1.5.55
629.	Lessmann, Aksel Bent	..... Kbhavn	24.1.34	1.9.50	82.53	.....	1.9.55
630.	Nielsen, Viggo Ry	..... Kbhavn	20.10.33	1.5.50	73.53	.....	1.5.55
631.	Sørensen, Erling Carlo	..... afl. (Kbhavn rtf.)	1.11.32	1.9.50	81.53	.....	1.9.55
632.	Christensen, Jørn	..... afl. (Frcia)	7.5.33	1.5.50	71.53	.....	1.5.55
633.	Lauritsen, Hans Iver	..... afl. (Esbjerg)	15.6.33	1.5.50	70.53	.....	1.5.55
634.	Christensen, Sven Aage	..... Kolding	21.4.33	1.9.50	78.53	.....	1.9.55
635.	Simonsen, Arne Emil Ellegaard	..... Bjerringbro	15.7.33	1.9.50	78.53	.....	1.9.55
636.	Pedersen, Leon Kurt	..... Hammel	10.10.33	1.9.50	78.53	.....	1.9.55
637.	Madsen, Aage	..... Kbhavn	17.5.34	1.9.50	78.53	.....	1.9.55
638.	Jensen, Poul Nørgaard	..... afl. (Kbhavn htg.)	7.2.33	1.9.49	53.52	.....	1.9.54
639.	Jakobsen, Benny William	..... afl. (Kbhavn rtf.)	3.4.33	1.5.50	69.53	.....	1.5.55
640.	Andersen, Jens Christian	..... afl. (Herning)	4.6.33	1.9.50	77.53	.....	1.9.55
641.	Sørensen, Gurli Orup, fru	..... postgirokontoret	25.5.33	1.5.50	68.53	.....	1.5.55
642.	Sahl, Richard	..... jbpkt. 1 (Kbh.)	5.3.34	1.9.50	76.53	.....	1.9.55
644.	Thomsen, Henri Bernhard	..... afl. (Horsens)	19.12.32	1.9.50	75.53	.....	1.9.55
645.	Nielsen, Per Ulric Ahrenst	..... Kalundborg	5.8.33	1.9.50	75.53	.....	1.9.55
646.	Christiansen, Poul	..... afl. (Nakskov)	29.9.33	1.9.50	75.53	.....	1.9.55
647.	Andersen, Hans Henning	..... Kbhavn	27.9.26	1.1.51 <sup>4</sup>	91.55	.....	1.5.56
648.	Bisgaard, Kaj Kristian	..... afl. (Ålborg)	31.8.31	1.5.50	66.53	.....	1.5.55
649.	Sørensen, Kai	..... afl. (Odense T.)	9.9.34	1.9.51	98.54	.....	1.9.56
650.	Albertsen, Niels Ove	..... Hundested	6.12.31	1.5.50	65.53	.....	1.5.55
651.	Gaarde, Carl Gustav	..... Vejen	9.3.32	1.5.50	65.53	.....	1.5.55
652.	Jensen-Agerkilde, Henning	..... afl. (Kbhavn htg.)	15.10.32	1.9.50	73.53	.....	1.9.55
653.	Hansen, Willy Dennis	..... afl. (Kbhavn htg.)*	9.11.34	1.5.51	89.54	.....	1.5.56
654.	Jensen, Jørn Bahnsen	..... Århus	21.12.32	1.5.50	64.53	.....	1.5.55
655.	Eriksen, Leif	..... Kbhavn	4.6.34	1.9.50	72.53	.....	1.9.55
656.	Højbjerg, Alfred Kurth	..... afl. (Århus T.)	3.8.34	1.9.51	96.54	.....	1.9.56
657.	Larsen, Kaj Otto	..... afl. (Kbhavn htg.)	8.8.32	1.5.50	63.53	.....	1.5.55
658.	Larsen, Peter Frederik Skov	..... afl. (Kolding T.)	6.9.34	1.9.51	95.54	.....	1.9.56
660.	Units, Erik	..... Ringkøbing	23.7.31	1.9.49	70.52	.....	1.9.55
661.	Madsen, Henning	..... Kbhavn	20.7.32	1.9.50	70.53	.....	1.9.55

<sup>1)</sup> postbud 1.11.49—30.4.55, postbudfagp. 49.51. <sup>2)</sup> kontorist 1.3.47—31.8.50. <sup>3)</sup> postbud 1.5.47—28.2.51, postbudfagp. 45.50, overpakmester 1.3.51—30.4.55. <sup>4)</sup> postbud 1.1.51—30.4.56, postbudfagp. 51.53. \*) f.t. indkaldt til militærtjeneste.



Nr. i klassen	Navn	Tjenestested	Født	Indtr.	Fag-prøve	Fag-prøve II	Assi-stent
<i>(9. lønningsklasse)</i>							
662.	Knudsen, Egon Overby	Kbhavn	12.11.33	1.5.50	61.53	.....	1.5.55
663.	Andersen, Ejner Holtegaard	afl.(Nykøbing Fl.)	5.7.27	1.11.51 <sup>1)</sup>	85.55	.....	1.5.56
664.	Rasmussen, Svend Erik Bjarne	Nysted	12.1.33	1.9.50	68.53	.....	1.9.55
665.	Andersen, Gunnar	Kbhavn	9.7.34	1.9.50	68.53	.....	1.9.55
667.	Hansen, Hugo Riis	Kbhavn	29.11.33	1.9.50	67.53	.....	1.9.55
668.	Madsen, Ruth Raunholt, frk.	Kbhavn	9.10.32	1.5.50	58.53	.....	1.5.55
669.	Gajhede, Ole Thunberg	Kbhavn	11.3.33	1.5.50	58.53	.....	1.5.55
670.	Vibe, Inger, frk.	Silkeborg	1.4.34	1.9.51	90.54	.....	1.9.56
671.	Nielsen, Hans Werner Barslund	Lyngby radio*	29.7.35	1.9.51	90.54	.....	1.9.56
672.	Holm, Christian	afl.(Århus T.)	9.6.33	1.9.51	88.54	.....	1.9.56
673.	Jensen, Erling Leif	afl.(Kbhavn rtf.)	4.11.34	1.9.51	88.54	.....	1.9.56
674.	Hansen Eivind Welling	afl.(Frcia)	10.2.26	1.3.47 <sup>2)</sup>	79.55	.....	1.5.56
675.	Jensen, Inger Marie, frk.	Kbhavn	22.10.34	1.5.51	79.54	.....	1.5.56
676.	Hansen, Preben Leif	Kbhavn	5.8.33	1.9.51	87.54	.....	1.9.56
677.	Pedersen, Ove Skak	Kbhavn	18.6.33	1.5.50	58.53	.....	1.7.55
678.	Brøndsholm, Henri	afl.(Århus T.)	27.12.33	1.5.51	78.54	.....	1.5.56
679.	Johansen, Inger Margrethe, fru.	Blåvand radio	28.9.34	1.9.51	86.54	.....	1.9.56 <sup>3)</sup>
680.	Larsen, Kaj Gert	afl.(Ringsted)	22.8.35	1.9.51	86.54	.....	1.9.56
681.	Martinussen, Edgar Mondrup	postgirokontoret	31.12.32	1.5.51	77.54	.....	1.5.56
682.	Hansen, Viggo Møller	afl.(Odense)	29.9.34	1.9.51	85.54	.....	1.9.56
683.	Thomsen, Niels	afl.(Kolding T.)*	21.6.35	1.9.51	85.54	.....	1.9.56
684.	Dehnfeld, Hans Christian	Kbhavn	18.6.28	1.11.51 <sup>4)</sup>	101.56	.....	1.5.57
685.	Kristensen, Verner Marinus	afl.(Lyngby radio)	15.4.34	1.5.51	76.54	.....	1.5.56
686.	Joensen, Jøgvæn	afl.(Thorshavn)	24.11.31	1.9.51	84.54	.....	1.9.56
687.	Andresen, Kirsten, fru.	Kbhavn	15.8.33	1.5.51	75.54	.....	1.5.56 <sup>5)</sup>
688.	Hansen, Kurt Boye	Kbhavn	13.5.34	1.9.51	82.54	.....	1.9.56
689.	Ingemann, Kristian	Kbhavn	28.3.33	1.9.50	57.53	.....	1.9.55
690.	Kristiansen, Jørgen Henning	Kbhavn	13.12.33	1.9.50	55.53	.....	1.9.55
691.	Nielsen, Lars Jørgen	jbpkt.1(Kbh.)	22.12.33	1.9.51	79.54	.....	1.9.56
692.	Porskrog, Knud Peter	afl.(Skive)	5.11.32	1.9.50	54.53	.....	1.9.55
693.	Jensen, Per Nissum	jbpkt.2(Frcia)	7.1.33	1.9.51	78.54	.....	1.9.56
693a.	Sand, Lone Strunge, fru	afl.(Horsens)	24.8.34	1.9.51	90.54	.....	1.9.56 <sup>6)</sup>
694.	Pedersen, Signe Margit, frk.	afl.(Kolding)	26.8.35	1.9.51	78.54	.....	1.9.56
694a.	Olsen, Denis Carsten	afl. 1. distr. (Kbh.)	5.8.35	1.9.52	101.55	.....	1.9.57
695.	Falkner, Henny Broeng, frk.	Kbhavn	21.5.34	1.9.50	52.53	.....	1.9.55
696.	Lauridsen, Niels Morten Vammen	Kbhavn	11.6.33	1.5.51	68.54	.....	1.5.56
696a.	Christoffersen, Karen Hellen, frk.	afl.(Svendborg)	2.2.36	1.9.52	100.55	.....	1.9.57
697.	Carstensen, Inge Kjør, fru	Kbhavn	31.5.35	1.9.51	74.54	.....	1.9.56
697a.	Mortensen, Mogens Palle	Kbhavn	15.10.35	1.9.52	98.55	.....	1.9.57
697b.	Andersson, Egon Visti	Kbhavn	7.1.35	1.9.52	97.55	.....	1.9.57
698.	Jensen, Henning Aptrup	Kbhavn	10.3.34	1.9.51	72.54	.....	1.9.56
699.	Engell, Torkild	afl.(Kolding T.)	25.9.34	1.9.51	72.54	.....	1.9.56
699a.	Hansen, Else, fru	Kbhavn	10.3.35	1.9.52	96.55	.....	1.9.57
700.	Frøslund-Jensen, Jørgen Staal	afl.(Århus)	18.1.35	1.9.51	71.54	.....	1.9.56
701.	Jensen, Karl Morten	Tølløse	10.11.34	1.5.51	62.54	.....	1.5.56
702.	Damm, Kristian Herredsbjerg	afl.(Århus)	24.2.32	1.9.51	70.54	.....	1.9.56
703.	Henriksen, Henrik	Kbhavn	17.12.34	1.9.51	69.54	.....	1.9.56
704.	Raahauge, Tove Birgit, frk.	Nørre-Alslev	26.1.32	1.9.51	68.54	.....	1.9.56
705.	Andersen, Poul Kjærgaard	Kbhavn	12.7.34	1.9.51	68.54	.....	1.9.56
705a.	Hansen, Ernst	Kbhavn	6.2.35	1.9.52	91.55	.....	1.9.57

<sup>1)</sup> postbud 1.11.51—30.4.56, postbudfagp. 46.52. <sup>2)</sup> postbud 1.3.47—31.1.51, postbudfagp. 53.50, overpakmester 1.2.51—30.4.56.

<sup>3)</sup> u.f.nr. 19.2.—18.5.57. <sup>4)</sup> postbud 1.11.51—30.6.54, postbudfagp. 51.53, overpakmester 1.7.54—30.4.57. <sup>5)</sup> u.f.nr. 1.11.56—30.4.57. <sup>6)</sup> u.f.nr. 15.12.56—14.6.57. <sup>\*</sup>) f.r. indkaldt til militærtjeneste.

Nr. i klassen	Navn	Tjenestested	Født	Indtr.	Fagprøve	Fagprøve II	Assistent
<i>(9. lønningsklasse)</i>							
706.	Sørensen, Aage	Frederiksværk	13.2.34	1.9.51	66.54	.....	1.9.56
707.	Pedersen, Chresten	Fjerritslev	8.2.35	1.9.51	66.54	.....	1.9.56
707a.	Bahlke, Johan Kristian	Kbhavn	6.4.35	1.9.52	90.55	.....	1.9.57
708.	Jensen, Lis Holst, frk.	Kbhavn	27.2.34	1.9.51	65.54	.....	1.9.56
709.	Hansen, Eli Henrik	Kbhavn	12.5.34	1.9.51	65.54	.....	1.9.56
709a.	Ganer, Christian Pagaard	Skjern	16.11.32	1.9.52	89.55	.....	1.9.57
709b.	Hansen, Margit Elisabeth, frk.	afl.(Kbhavn htg.)	25.7.36	1.9.52	89.55	.....	1.9.57
709c.	Karlsson, Karl Erik	Jyderup	5.11.34	1.9.52	88.55	.....	1.9.57
709d.	Hansen, Bent Rasmus	afl.(Thorshavn)	5.9.35	1.9.52	88.55	.....	1.9.57
709e.	Hansen, Per Werner	Skærbæk	16.1.36	1.9.52	88.55	.....	1.9.57
710.	Isaksen, Gunner Steenberg	Helsingø	13.9.32	1.5.50	63.53	.....	1.9.56
711.	Iversen, Iver Vagn	Ebeltoft	13.3.33	1.9.51	63.54	.....	1.9.56
712.	Madsen, Robert Vannover	Bramminge	28.6.34	1.9.51	63.54	.....	1.9.56
712a.	Klith, Bodil Marie, fru	afl.(Randers)	14.3.35	1.9.52	87.55	.....	1.9.57
712b.	Jensen, Kresten Preben	afl.(Kbhavn htg.)	27.3.36	1.9.52	87.55	.....	1.9.57
713.	Birkedahl, Poul Erik	Slagelse	15.2.35	1.9.51	61.54	.....	1.9.56
714.	Aaen, Vagn	Kbhavn	29.5.35	1.9.51	61.54	.....	1.9.56
714a.	Buur, Helga Henricha Holm, frk.	afl.(Vejle)	12.8.35	1.9.52	85.55	.....	1.9.57
715.	Jensen, Axel Wiemann	Kbhavn	4.3.34	1.9.51	60.54	.....	1.9.56
715a.	Hansen, Erik Evald	Nekso	21.10.34	1.9.52	84.55	.....	1.9.57
716.	Bojesen, Valdemar Gregers	Hurup Thy	16.11.34	1.9.51	59.54	.....	1.9.56
717.	Hakonsen, Rolf Jarl	Kbhavn	9.4.32	1.9.51	58.54	.....	1.9.56
718.	Jørgensen, Niels Peter Wendelbo	Odder	8.7.34	1.9.51	58.54	.....	1.9.56
718a.	Møller, Irving	Kbhavn	29.8.33	1.9.52	82.55	.....	1.9.57
718b.	Schmidt, Freddy Juul	Kbhavn	7.6.35	1.9.52	82.55	.....	1.9.57
718c.	Jensen, Jens Johannes	Kbhavn	28.7.35	1.9.52	82.55	.....	1.9.57
718d.	Nielsen, Doris, frk.	Kbhavn	28.6.36	1.9.52	82.55	.....	1.9.57
719.	Hansen, Erik Albrekt	Kbhavn	18.6.33	1.9.51	57.54	.....	1.9.56
720.	Thomsen, Verner Michael	Kbhavn	28.10.34	1.9.51	56.54	.....	1.9.56
720a.	Krogh, Grethe, frk.	afl.(Ålborg)	11.1.35	1.9.52	80.55	.....	1.9.57
720b.	Johannsen, Hans	Kbhavn	30.3.35	1.9.52	80.55	.....	1.9.57
720c.	Rasmussen, Bering Højgaard	afl.(Lyngby radio)	1.9.35	1.9.52	80.55	.....	1.9.57
720d.	Christensen, Henning Hansen	Kbhavn	21.3.36	1.9.52	80.55	.....	1.9.57
721.	Kirkegaard, Freddy Jørgen	afl.(Kbhavn rtf.)	4.8.33	1.9.51	71.54	.....	1.5.57
722.	Johansen, Gudrun Louise, frk.	Kbhavn	7.8.35	1.9.52	79.55	.....	1.9.57
723.	Hansen, Erik	Kbhavn	14.8.35	1.9.52	78.55	.....	1.9.57
724.	Christensen, Bent Leo	Kbhavn	17.12.34	1.9.52	77.55	.....	1.9.57
725.	Jensen, Eyvind	Kbhavn	6.9.35	1.9.52	77.55	.....	1.9.57
726.	Lind, Elly, frk.	Tønder	17.12.35	1.9.52	77.55	.....	1.9.57
727.	Andersen, Anna Margrethe Tillstrøm, fru	Kbhavn	30.7.36	1.9.52	76.55	.....	1.9.57
727a.	Jensen, Egon Willy Søndergaard	afl.(Ålborg T.)	24.8.34	1.5.51	79.54	.....	1.11.57
728.	Buhl, Aksel	afl.(Kolding T.)	31.3.35	1.9.52	75.55	.....	1.9.57
729.	Winther, Aase, frk.	afl.(Kbhavn htg.)	13.8.35	1.9.52	75.55	.....	1.9.57
730.	Hansen, Jens Anton	Kbhavn	21.5.36	1.9.52	75.55	.....	1.9.57
731.	Hansen, Henning	Kbhavn	17.7.35	1.9.52	74.55	.....	1.9.57
732.	Skov, Birthe Emilie, frk.	Kbhavn	11.12.35	1.9.52	74.55	.....	1.9.57
733.	Hansen, Elsebeth, frk.	Birkerød	5.2.36	1.9.52	74.55	.....	1.9.57
734.	Andersen, Hans Ejler	Kbhavn	3.12.34	1.9.52	73.55	.....	1.9.57
735.	Nonboe, Kurt Flenuming	Kbhavn	22.7.35	1.9.52	71.55	.....	1.9.57
736.	Olsen, Jastrid Hansina Mohr, frk.	postgirokantoret	26.8.33	1.9.52	70.55	.....	1.9.57
737.	Philipsen, Kay Leo	afl.(Lyngby radio)	6.2.35	1.9.52	70.55	.....	1.9.57
738.	Pedersen, Leif Konrad	Ringsted	7.3.35	1.9.52	70.55	.....	1.9.57
739.	Jensen, Freddy	postgirokantoret	25.1.36	1.9.52	70.55	.....	1.9.57
740.	Hansen, Harry	Kbhavn	15.6.34	1.9.52	67.55	.....	1.9.57

Nr. i klassen	Navn	Tjenestested	Født	Indtr.	Fag- prøve	Fag- prøve II	Assi- stent
<i>(9. lønningsklasse)</i>							
741.	Andersen, Ellen Irene, fru	Kolding	1.3.36	1.9.52	67.55	.....	1.9.57
742.	Lisby, Bent	Kbhavn	23.5.35	1.9.52	66.55	.....	1.9.57
743.	Jensen, Niels Flemming	Brørup	18.8.35	1.9.52	66.55	.....	1.9.57
744.	Schou, Jens	Maribo	9.10.34	1.9.52	65.55	.....	1.9.57
745.	Hansen, Rosa Elvira, frk.	Kbhavn	18.3.35	1.9.52	65.55	.....	1.9.57
746.	Christensen, Johannes	Kbhavn	13.4.36	1.9.52	65.55	.....	1.9.57
747.	Nielsen, Niels	Kbhavn	20.6.33	1.5.51	56.55	.....	1.5.57
748.	Brockdorff, Peter	Stege	19.4.35	1.9.51	64.55	.....	1.5.57
749.	Jørgensen, Ebbe Glud	Kbhavn	20.8.34	1.9.52	64.55	.....	1.9.57
750.	Jensen, Sven Erik	Kbhavn	4.4.35	1.9.52	64.55	.....	1.9.57
751.	Hansen, Jens Jørgen Bækkelund	Roslev	27.9.35	1.9.52	64.55	.....	1.9.57
752.	Glerup, Inger Enggård, frk.	Kbhavn	14.11.35	1.9.52	64.55	.....	1.9.57
753.	Pedersen, Jørn Ingvar	Kbhavn	27.6.35	1.9.52	63.55	.....	1.9.57
754.	Rasmussen, Troels Finn	Fåborg	4.12.35	1.9.52	63.55	.....	1.9.57
755.	Jensen, Jens Lind	Kbhavn	11.2.36	1.9.52	63.55	.....	1.9.57
756.	Strøm, Villy Andersen	Kbhavn	27.3.33	1.9.52	61.55	.....	1.9.57
757.	Carlsen, Børge Lamp	Kbhavn*	10.3.35	1.9.52	61.55	.....	1.9.57
758.	Pedersen, Kjeld Knudsen	Fredericia	13.9.35	1.9.52	60.55	.....	1.9.57
759.	Fogh, Finn Egil	Kbhavn	5.12.35	1.9.52	52.55	.....	1.9.57

\* f.t. indkaldt til militærtjeneste.

### Assistentpersonale uden for nummer.

Navn	Sidste tjenestested	Født	Indtr.	Fagprøve	Fagprøve II	Assistent	Uden for nummer fra
Jensen, Niels Erik	postgirokontoret	29.3.29	1.5.46	54.49	.....	1.5.51	1.1.57
Kaspersen, Hans Børge	Lyngby radio	26.3.32	1.9.49	79.52	.....	1.9.54	1.10.57
Sørensen, Edith Johanne Margrethe, fru	Tåstrup	14.4.31	1.9.47	78.50	.....	1.9.52	1.12.57
Sørensen, Marna, fru	Odense	12.3.35	1.5.51	92.54	.....	1.5.56	1.10.57

### Medhjælpere.

Nr. i klassen	Navn	Tjenestested	Født	Indtr.	Fagprøve	Medhjælper
22.	Dinesen, Dagmar, fru	afl.(Århus T.)	4.4.36	16.5.53	99.56	1.6.56
23.	Andersen, Ingelise Marie, frk.	afl.(Århus T.)	1.1.37	16.5.53	98.56	1.6.56
28.	Hansen, Birte Sofie, frk.	afl.(Næstved)	3.9.36	1.9.53	104.56	1.9.56
42.	Madsen, Gerda Kristine, fru	Kbhavn	19.6.36	1.9.53	97.56	1.9.56
44.	Jensen, Ib Dalsgaard	Kbhavn	27.4.36	16.5.53	88.56	1.6.56
45.	Elberg, Holger Holdt	afl.(Kolding T.)	12.8.37	1.9.53	95.56	1.9.56
50.	Jøger, Villy Erik	Fredericia	1.2.36	1.9.52	70.55	1.9.55
51.	Clausen, Inge, frk.	Kbhavn	25.3.37	16.5.53	87.56	1.6.56
52.	Johansen, Willy Erik Hjorth	Kbhavn*	8.5.36	16.5.53	86.56	1.6.56
53.	Jensen, Erik Koudal	afl.(Ålborg)	27.9.36	1.9.53	93.56	1.9.56
54.	Pedersen, Ole	Kbhavn	12.5.35	16.5.53	85.56	1.6.56
55.	Dinesen, Ejner	Kbhavn*	29.5.36	16.5.53	85.56	1.6.56
56.	Arngrimson, Stig Edvard	afl.(Køge)*	30.8.36	1.9.53	92.56	1.9.56
68.	Herdalur, Jallgrimur Eli Johan	Thorshavn	11.7.36	1.9.52	64.55	1.9.55
69.	Møller, Eivind Pedersen	Kbhavn*	3.8.36	16.5.53	81.56	1.6.56
70.	Larsen, Arne	Kbhavn	29.1.36	1.9.53	88.56	1.9.56
74.	Christensen, Hans Holger	Kbhavn*	4.7.36	16.5.53	80.56	1.6.56
75.	Christensen, Ole Thorndal	afl.(Århus T.)	27.12.36	16.5.53	80.56	1.6.56
76.	Rasmussen, Anne Merete, fru	Kbhavn	31.7.36	16.5.53	79.56	1.6.56
77.	Jensen, John Qvistgaard	Kbhavn*	9.1.36	1.9.53	86.56	1.9.56
80.	Andreassen, Else, frk.	afl.(Århus T.)	16.7.35	1.9.53	85.56	1.9.56
81.	Sørensen, Else Bøtchiær, fru	afl.(Kolding T.)	21.11.36	1.9.53	85.56	1.9.56
82.	Birkebælt, Tony Skovgaard	Rønne	13.3.37	1.9.53	85.56	1.9.56
84.	Lundin, Inge, frk.	Kbhavn	29.1.37	16.5.53	77.56	1.6.56
85.	Larsen, Erik	Kbhavn*	23.1.37	1.9.53	84.56	1.9.56
86.	Jensen, Kaj Kondrup	Kbhavn	15.3.37	1.9.53	84.56	1.9.56
87.	Jensen, Eilif Egon	Kbhavn	3.12.35	16.5.53	76.56	1.6.56
88.	Nielsen, Else, frk.	afl.(Lyngby radio)	7.11.36	1.9.53	83.56	1.9.56
89.	Haaning, Just	Hørsholm	24.12.36	1.9.53	81.56	1.9.56
90.	Nielsen, Karen Hansine, fru	Kbhavn	23.2.37	1.9.53	81.56	1.9.56
91.	Petersen, Vagn	Kbhavn*	27.8.37	1.9.53	81.56	1.9.56
92.	Møller, Jørgen Folke	afl.(Esbjerg)	31.8.36	1.9.53	80.56	1.9.56
93.	Hansen, Erik Jacob	Kbhavn*	24.1.37	1.9.53	80.56	1.9.56
94.	Christensen, Ib	Kbhavn*	16.2.37	1.9.53	80.56	1.9.56
95.	Jørgensen, Erik Gunnar	afl.(Ringsted)*	26.3.37	1.5.54	96.57	1.5.57

\*) f. t. indkaldt til militærtjeneste.



Nr. i klassen	Navn	Tjenestested	Født	Indr.	Fag- prøve	Med- hjælper
	<i>(medhjælpere)</i>					
96.	Hansen, Kirsten, frk.	Kbhavn	17.9.37	1.5.54	96.57	1.5.57
97.	Sørensen, Poul Husum	Kbhavn*	19.1.38	1.5.54	96.57	1.5.57
98.	Pedersen, Holger	Kbhavn*	19.6.37	1.9.53	79.56	1.9.56
98a.	Andersen, Inger, frk.	af. (Thisted)	4.2.37	1.9.54	103.57	1.9.57
98b.	Nielsen, Ernst Nicolai	Kbhavn	10.7.37	1.9.54	103.57	1.9.57
99.	Kristensen, Erna Marie, fru	Kbhavn	20.5.36	1.9.53	78.56	1.9.56
100.	Kasper, Erik Martin Gotlieb	Kbhavn*	26.5.36	1.5.54	94.57	1.5.57
102.	Horne, Willy	Tinglev	9.7.36	16.5.53	69.56	1.6.56
103.	Christensen, Inger, frk.	Kbhavn	19.7.36	1.9.53	76.56	1.9.56
104.	Nielsen, Bente, frk.	Kbhavn	8.11.37	1.5.54	92.57	1.5.57
106.	Sørensen, Hans Aage	Kbhavn	12.5.36	1.9.53	75.56	1.9.56
107.	Høj, Judy Christiane, frk.	Kbhavn	26.11.36	1.9.53	75.56	1.9.56
108.	Jørgensen, Ninna Elise, fru	Kbhavn	16.2.36	1.9.53	74.56	1.9.56
109.	Egelund, Inger, frk.	Kbhavn	8.4.37	1.9.53	74.56	1.9.56
110.	Christensen, Viggo Møller	Kbhavn	20.3.36	16.5.53	66.56	1.6.56
111.	Kristensen, Kaj Krarup	Kbhavn*	24.2.37	1.9.53	73.56	1.9.56
112.	Sørensen, Benny	Kbhavn	18.6.37	1.9.53	73.56	1.9.56
113.	Lund, Henry Nielsen	Kbhavn	7.1.37	16.5.53	65.56	1.6.56
114.	Jørgensen, Bjarne Tornhøj	Kbhavn	15.1.37	16.5.53	65.56	1.6.56
115.	Schmidt, Christian Christensen	Kbhavn	3.2.37	16.5.53	65.56	1.6.56
116.	Jensen, Jens Oluf	Hornbæk	1.8.36	1.9.53	72.56	1.9.56
117.	Nielsen, Poul Dybdahl	Kbhavn	27.8.36	1.9.53	72.56	1.9.56
118.	Pedersen, Johannes Prangsgaard	Kbhavn*	13.10.36	1.5.54	87.57	1.5.57
119.	Kristensen, Bente Mona Bjerregaard, frk.	Kbhavn	25.5.37	1.5.54	87.57	1.5.57
119a.	Larsen, Ingrid, frk.	Kbhavn	25.2.37	1.9.54	95.57	1.9.57
120.	Jensen, Inge Worck, fru	Kbhavn	19.4.36	1.9.53	70.56	1.9.56
121.	Lauritzen, Nis Christian	Kbhavn*	29.8.36	1.9.53	70.56	1.9.56
122.	Mortensen, Verner	Kbhavn	14.2.37	1.9.53	70.56	1.9.56
123.	Andersen, Hans Peter	Kbhavn*	4.4.36	1.5.54	86.57	1.5.57
123a.	Lassen, Karin, frk.	Gråsten	1.11.37	1.9.54	94.57	1.9.57
124.	Larsen, Jørgen Hvidberg	Kbhavn	25.10.34	1.9.53	69.56	1.9.56
125.	Hansen, Ove Tilsted	Kbhavn	4.7.36	1.9.53	69.56	1.9.56
126.	Jakobsen, Poul Henrik	Kbhavn	15.9.36	1.9.53	69.56	1.9.56
126a.	Jensen, Esther, frk.	Kbhavn	15.5.38	1.9.54	93.57	1.9.57
127.	Sandholdt, Børge Erling	Kbhavn*	13.9.35	16.5.53	60.56	1.6.56
128.	Rytter, Svend Nielsen	Kbhavn*	18.7.37	1.5.54	83.57	1.5.57
129.	Dreyer, Doris Sophie, frk.	Kbhavn	21.1.38	1.5.54	83.57	1.5.57
130.	Hansen, Birger	Kbhavn	28.4.37	1.9.53	66.56	1.9.56
130a.	Svendsen, Ane Marie, fru	Kbhavn	21.9.37	1.9.54	90.57	1.9.57
130b.	Paulsen, Svend Christian	Kbhavn	1.8.38	1.9.54	90.57	1.9.57
131.	Hjuler, Aksel	Kbhavn*	11.6.36	1.9.53	65.56	1.9.56
132.	Petersen, John Brix	Kbhavn*	19.3.36	1.5.54	81.57	1.5.57
132a.	Svensgaard, Elsebeth Maria, frk.	Kbhavn	20.9.36	1.9.54	89.57	1.9.57
132b.	Clausen, Ulla, frk.	Middelfart	12.5.37	1.9.54	89.57	1.9.57
132c.	Jensen, Birthe Mørkholt, frk.	Kbhavn	11.12.37	1.9.54	89.57	1.9.57
132d.	Schødt, Inge, frk.	Kbhavn	13.4.38	1.9.54	89.57	1.9.57
133.	Hansen, Willy Flemming	Kbhavn*	31.7.36	1.9.53	64.56	1.9.56
134.	Lauritsen, Inger, frk.	Kbhavn	12.10.36	1.9.53	64.56	1.9.56
135.	Skov, Leif	Kbhavn*	28.2.38	1.5.54	80.57	1.5.57
135a.	Sørensen, Karin Benta, frk.	Kbhavn	31.7.37	1.9.54	88.57	1.9.57
136.	Dyg, Svend Villy Johansen	Kbhavn	26.6.36	1.9.53	63.56	1.9.56
137.	Nørgaard, Niels Kristian	Kbhavn	7.5.37	1.9.53	63.56	1.9.56

\*) f.t. indkaldt til militærtjeneste.

Nr i klassen	Navn	Tjenestested	Født	Indtr.	Fagprøve	Medhjælper
	<i>(medhjælpere)</i>					
137a.	Jensen, Billy	Birkerød*	21.1.38	1.9.54	87.57	1.9.57
137b.	Diemer, Inger Margrete, frk.	Padborg	27.6.38	1.9.54	87.57	1.9.57
138.	Nielsen, Bent Melker	Kbhavn*	25.11.36	16.5.53	55.56	1.6.56
138a.	Pedersen, Preben Idarich Bull Holm	Kbhavn*	13.12.37	1.9.54	86.57	1.9.57
138b.	Olsson, Jørgen Wehage	Kbhavn*	29.1.38	1.9.54	86.57	1.9.57
139.	Qvortrup, Bertel	Kbhavn*	7.4.37	1.9.53	61.56	1.9.56
139a.	Christensen, Niels Brink	Kbhavn	25.4.37	1.9.54	85.57	1.9.57
140.	Kristiansen, Peder	Kbhavn*	26.8.36	1.9.53	60.56	1.9.56
141.	Jensen, Johannes Theodor Vaghtmann	Kbhavn*	3.10.36	1.9.53	60.56	1.9.56
142.	Høyberg, Hanne, frk.	Kbhavn	23.5.36	1.5.54	76.57	1.5.57
143.	Nielsen, Hugo Johannes	Kbhavn*	5.11.36	1.5.54	76.57	1.5.57
144.	Jørgensen, Poul Henning	Kbhavn*	9.7.37	1.5.54	76.57	1.5.57
145.	Kjær, Lilian, frk.	Kbhavn	7.6.36	1.9.53	59.56	1.9.56
146.	Bjerrum, Andrea Marie, frk.	Kbhavn	5.7.37	1.5.54	75.57	1.5.57
146a.	Jensen, Else, frk.	Kbhavn	18.3.37	1.9.54	83.57	1.9.57
147.	Toftegaard, Jøgvn Sverri Hansen	Åkirkeby*	14.1.34	1.9.52	52.55	1.6.56
147a.	Nielsen, Knud Gedso	Kbhavn*	10.9.37	1.9.54	82.57	1.9.57
148.	Michelsen, Peter	Kbhavn	14.4.38	1.5.54	73.57	1.5.57
148a.	Hansen, Djohn Hougaard Bertelsen	Kbhavn*	5.4.37	1.9.54	81.57	1.9.57
149.	Grann, Keld Rugaard	Kbhavn*	3.11.36	1.5.54	72.57	1.5.57
150.	Schneider, Esther, frk.	Skanderborg	31.1.38	1.5.54	72.57	1.5.57
150a.	Emborg, Grete, frk.	Kbhavn	28.7.38	1.9.54	80.57	1.9.57
151.	Kastberg, Børge	Kbhavn	2.9.36	1.9.53	55.56	1.9.56
152.	Jensen, Ove Elkjær	af. (Slagelse)	28.3.37	1.5.54	71.57	1.5.57
152a.	Kjær, Anna, frk.	Ringkøbing	6.1.35	1.9.54	79.57	1.9.57
152b.	Pedersen, Grete Alice, frk.	Kbhavn	7.8.37	1.9.54	79.57	1.9.57
152c.	Jensen, Erik Vang	Kbhavn*	9.6.38	1.9.54	79.57	1.9.57
153.	Lassen, Johannes	Kbhavn	10.7.35	1.9.53	54.56	1.9.56
153a.	Pedersen, Orla	Kbhavn*	3.12.37	1.9.54	78.57	1.9.57
153b.	Rasmussen, Jytte Ole, frk.	Køge	17.2.38	1.9.54	78.57	1.9.57
153c.	Madsen, Peter Flemming	Kbhavn*	23.12.37	1.9.54	77.57	1.9.57
153d.	Jensen, Bente Kirstine, frk.	Kbhavn	1.1.38	1.9.54	77.57	1.9.57
154.	Tellefsen, Bjarne	Kbhavn	25.3.36	1.9.53	52.56	1.9.56
155.	Poulsen, Jørgen	Kbhavn*	25.1.37	1.5.54	68.57	1.5.57
156.	Pedersen, Poul Christian Offer	Kbhavn*	26.10.37	1.5.54	68.57	1.5.57
156a.	Jensen, Erling Bruno	Kbhavn*	22.11.36	1.9.54	76.57	1.9.57
156b.	Jensen, Frank Olaf Grønborg	Kbhavn*	8.3.37	1.9.54	76.57	1.9.57
157.	Johansen, Poul	Kbhavn	17.10.35	1.5.54	67.57	1.5.57
158.	Schrøder, Ilse Elisabeth, frk.	Kbhavn	25.2.37	1.5.54	67.57	1.5.57
158a.	Kristensen, Jørgen Christen	Kbhavn*	6.3.37	1.9.54	75.57	1.9.57
158b.	Nielsen, Leo Muderspack	Kbhavn*	8.6.37	1.9.54	75.57	1.9.57
158c.	Christensen, Karl	Kbhavn*	20.11.37	1.9.54	74.57	1.9.57
158d.	Nielsen, Børge, Flemming	Kbhavn*	23.11.37	1.9.54	74.57	1.9.57
159.	Kristensen, Ellen Kirstine, frk.	Kbhavn	13.8.36	1.5.54	65.57	1.5.57
160.	Majgaard, Vagn Erik	Kbhavn*	10.1.37	1.5.54	65.57	1.5.57
160a.	Kjeldsen, Mona, frk.	Kbhavn	3.3.37	1.9.54	72.57	1.9.57
160b.	Jensen, Erik Ilsoe	Kbhavn*	17.9.37	1.9.54	72.57	1.9.57
160c.	Smidt, Kurt Eli	Kbhavn*	10.12.37	1.9.54	72.57	1.9.57
160d.	Jakobsen, Birthe Steen, frk.	af. (Viborg)	22.6.38	1.9.54	72.57	1.9.51
161.	Jørgensen, Inge Alice, frk.	Kbhavn	18.4.37	1.5.54	63.57	1.5.57
161a.	Thomsen, Leif	Kbhavn*	29.10.37	1.9.54	71.57	1.9.57
161b.	Andersen, Birgit, frk.	Kbhavn	6.9.37	1.9.54	70.57	1.9.57

\*) f.t. indkaldt til militærtjeneste.

Nr. klassen	Navn	Tjenestested	Født	Indtr.	Fag- prøve	Med- hjælper
	<i>(medhjælpere)</i>					
161c.	Kristensen, Jens Edvard	Kbhavn*	19.2.38	1.9.54	69.57	1.9.57
162.	Hansen, John Söderquist	Kbhavn*	10.8.36	1.5.54	60.57	1.5.57
162a.	Jensen, Preben	Kbhavn*	5.9.37	1.9.54	68.57	1.9.57
162b.	Larsen, Nels Ole	Kbhavn*	3.11.37	1.9.54	68.57	1.9.57
162c.	Christensen, Emil	Kbhavn	28.6.38	1.9.54	67.57	1.9.57
163.	Jensen, Bruno	Kbhavn*	25.7.36	1.5.54	58.57	1.5.57
164.	Jensen, John Helge	Kbhavn*	10.8.37	1.9.54	66.57	1.9.57
165.	Petersen, John	Kbhavn*	30.11.37	1.9.54	66.57	1.9.57
166.	Cubel, Paul Høgh	Kbhavn*	25.12.37	1.9.54	66.57	1.9.57
167.	Lindemann, Ernst Bitsch	Kbhavn*	3.2.38	1.9.54	66.57	1.9.57
168.	Larsen, Povl Ib Holm	Nykøbing Sj.	1.4.38	1.9.54	65.57	1.9.57
169.	Nahrstedt, Klaus Helmut	Kbhavn	14.5.37	1.9.54	64.57	1.9.57
170.	Nielsen, Preben	Kbhavn*	6.6.37	1.9.54	64.57	1.9.57
171.	Sørensen, Verner	Kbhavn*	31.1.38	1.9.54	63.57	1.9.57
172.	Jensen, Jens Dybdal	Kbhavn*	13.12.37	1.9.54	60.57	1.9.57
173.	Buhl, Arne Ravn	Kbhavn*	8.5.37	1.9.54	58.57	1.9.57
174.	Thomsen, Keld	Kbhavn*	13.8.37	1.9.54	58.57	1.9.57
175.	Johansen, Erik Damgaard	Kbhavn*	21.11.36	1.9.54	57.57	1.9.57
176.	Højgaard, Thomas Steen	Kbhavn*	16.4.38	1.9.54	57.57	1.9.57
177.	Lauritsen, Helge Lindeman	Kbhavn*	3.3.38	1.9.54	55.57	1.9.57

\*) f.t. indkaldt til militærtjeneste.

## Elever.

Navn	Uddannelsessted	Født	Indtr.
Christensen, Christen Buus	Helsingør	3.9.35	1.5.54
Christensen, Aase, frk.	Lenivig	31.3.38	1.9.54
Andersen, Lars Rise	Vejle	15.1.38	1.5.55
Christensen, Erling Høy	Skive	6.10.38	1.5.55
Christensen, Jørgen Helmuth	Vejle	2.6.38	1.5.55
Hansen, Anny Kirstine, frk.	Nyborg	10.8.38	1.5.55
Hansen, Hanne Mathilde, frk.	Svendborg	9.10.38	1.5.55
Høst, Kirsten, frk.	Kolding	27.11.37	1.5.55
Iskov, Ole	Fåborg	24.4.38	1.5.55
Jakobsen, Ole	Thisted	20.4.38	1.5.55
Jensen, Allan Peter	Ringsted	29.4.39	1.5.55
Jensen, Per Louis	Kalundborg	19.4.38	1.5.55
Kristensen, Ole Amtoft	Nykøbing M.	25.6.38	1.5.55
Larsen, Grethe Skovgaard, frk.	Randers	8.9.38	1.5.55
Lund, Ingrid, frk.	Åbenrå	10.12.37	1.5.55
Møller, Bent Harding	Ringkøbing	27.5.38	1.5.55
Nielsen, Birte, frk.	Nyborg	22.6.36	1.5.55
Nielsen, Mogens Verner Granild	Helsingør	8.7.38	1.5.55
Olesen, Osvald	Nørresundby	17.12.38	1.5.55
Pedersen, Anna Vita, frk.	Viborg	26.10.38	1.5.55
Poulsen, Hanne Schmidt, frk.	Randers	21.10.38	1.5.55
Rasmussen, Jens Carsten	Randers	13.5.38	1.5.55
Schmidt-Jensen, Tyge	Holbæk	12.5.38	1.5.55
Siegstad, Edna, fru	Frederikshavn	3.2.38	1.5.55
Skarregaard, Christen	Ringkøbing	8.7.37	1.5.55
Skøtt, Jørgen	Fredericia	10.6.38	1.5.55
Stubkjær, Bent	Horsens	30.6.38	1.5.55
Sørensen, Inger Sander, frk.	Nørresundby	25.10.38	1.5.55
Weber, Poul Erik	Haderslev	28.12.37	1.5.55
Andersen, Anders Schmidt	Nakskov	1.12.38	1.9.55
Andersen, Helene Marie, frk.	Herning	10.1.38	1.9.55
Andersen, Karen, frk.	Varde	2.6.38	1.9.55
Andersen, Verner Krarup	Skanderborg	21.11.37	1.9.55
Ankerlund, Bodil, frk.	Frederikshavn	2.3.39	1.9.55
Buur, Hans Holger Holm	Kalundborg	8.7.38	1.9.55
Christensen, Frederik	Sønderborg	25.5.38	1.9.55
Christensen, Hanne Thøgersen, frk.	Brønderslev	14.7.38	1.9.55
Christiansen, Gerda, frk.	Thisted	16.11.38	1.9.55
Elneff, Annemarie Christensen, frk.	Åbenrå	3.11.38	1.9.55
Flensborg, Aase, frk.	Horsens	19.11.38	1.9.55
Hansen, Arne	Herning	28.4.38	1.9.55
Hansen, Anny Margrethe, frk.	Hobro	27.4.38	1.9.55
Hein, Ole Jensen Clausen	Esbjerg	2.7.39	1.9.55
Henriksen, Hans	Herning	26.12.38	1.9.55
Henriksen, Lilian, frk.	Svendborg	10.3.38	1.9.55
Holst, Svend Erik	Kolding	31.3.39	1.9.55
Jakobsen, Astrid Bente, frk.	Vejle	26.2.39	1.9.55
Jakobsen, Werner Ole	Esbjerg	14.9.39	1.9.55
Jensen, Arne Østergaard	Silkeborg	30.3.38	1.9.55
Jensen, Birgit Solveig, frk.	Næstved	18.2.38	1.9.55
Jensen, Finn Smedegaard	Kbhavn	25.8.37	1.9.55
Jensen, Grethe Johanne, frk.	Slagelse	1.4.39	1.9.55
Jensen, Tove, frk.	Hillerød	1.7.39	1.9.55
Jepsen, Ervin Alfred	Helsingør	14.8.37	1.9.55



Navn	Uddannelsessted	Født	Indr.
<i>(elever)</i>			
Jepsen, Preben Brøndum	Kolding	13.3.38	1.9.55
Kjærgaard, Ingrid, frk.	Silkeborg	7.10.38	1.9.55
Kley, Gerhard Otto	Haderslev	10.6.38	1.9.55
Kragh, Henning	Holstebro	25.6.38	1.9.55
Kristensen, Jørgen	Hjørring	1.11.38	1.9.55
Køppen, Ebba Meiniche, frk.	Holstebro	19.5.38	1.9.55
Laisen, Inge, frk.	Haderslev	3.1.39	1.9.55
Larsen, Anne Lise, frk.	Svendborg	19.8.38	1.9.55
Larsen, Birgit Øster, frk.	Køge	23.2.39	1.9.55
Larsen, Inga, frk.	Varde	18.3.39	1.9.55
Larsen, Korna Roost, frk.	Nørresundby	27.3.38	1.9.55
Lysgaard, Erling	Kolding	29.3.38	1.9.55
Madsen, Else Vibeke, frk.	Lemvig	23.2.38	1.9.55
Madsen, Karl Ulrich	Nykøbing Fl.	29.4.37	1.9.55
Mikkelsen, Bodil Karen, frk.	Middelfart	6.12.37	1.9.55
Moos, Karen, frk.	Middelfart	25.7.37	1.9.55
Mortensen, Hans Adolf	Sønderborg	16.8.39	1.9.55
Mulvad, Jørgen Møller	Thisted	11.8.36	1.9.55
Mølgaard, Kirsten Marie, frk.	Tønder	21.11.38	1.9.55
Møller, Arne Juul	Hjørring	27.12.37	1.9.55
Møller, Niels Malund	Korsør	27.11.36	1.9.55
Nielsen, Aage Stensgaard	Fredericia	14.9.37	1.9.55
Nielsen, Finn Evald Juul	Rønne	22.8.39	1.9.55
Nielsen, Jørgen	Randers	3.7.39	1.9.55
Nielsen, Karen, frk.	Skive	9.6.39	1.9.55
Nielsen, Ulla Andrea, frk.	Brønderslev	12.5.38	1.9.55
Obling, Carl Paulsen	Åbenrå	27.7.38	1.9.55
Olesen, Annelise, frk.	Skanderborg	28.7.37	1.9.55
Pedersen, Bent Villy	Vejle	21.12.37	1.9.55
Pedersen, Inger Marie, frk.	Næstved	15.5.38	1.9.55
Pedersen, Lars Peter	Hjørring	14.4.38	1.9.55
Pedersen, Lizzie Vishoff, frk.	Silkeborg	17.12.37	1.9.55
Pedersen, Svend-Erik	Varde	19.12.37	1.9.55
Pedersen, Tove, frk.	Fåborg	29.4.38	1.9.55
Petersen, Birte, frk.	Horsens	22.2.39	1.9.55
Poulsen, Elise, frk.	Fåborg	16.10.38	1.9.55
Poulsen, Leif Trudsø	Holstebro	26.4.38	1.9.55
Rasmussen, Gunni Lis, frk.	Vordingborg	16.5.38	1.9.55
Ravnso, Benth Erik	Horsens	6.7.38	1.9.55
Rossen, Birtha Christine, frk.	Tønder	16.10.38	1.9.55
Samuelsen, Inger Christine, frk.	Sønderborg	29.8.38	1.9.55
Simonsen, Inger, frk.	Herning	4.6.39	1.9.55
Simonsen, Per Lund	Struer	30.1.39	1.9.55
Storm, Preben Lindgren	Nyborg	11.2.38	1.9.55
Sudergaard, Erik Vedsted	Hobro	29.6.38	1.9.55
Sørensen, Else, frk.	Viborg	23.2.39	1.9.55
Sørensen, Hans Ove	Kbhavn	19.3.39	1.9.55
Sørensen, Maltha Christian	Grenå	9.4.38	1.9.55
Thomsen, Leif	Roskilde	2.4.39	1.9.55
Toft, Rikke, frk.	Nykøbing M.	18.1.39	1.9.55
Wilson, Dora, frk.	Viborg	13.1.39	1.9.55
Aaberg, Ella, frk.	Struer	5.2.39	1.9.55
Andersen, Knud Serup	Horsens	24.9.39	1.5.56
Andresen, Wanda Petrea, frk.	Hobro	27.8.38	1.5.56

Navn	Uddannelsessted	Født	Indtr.
<i>(elever)</i>			
Bonnen, Birthe Marie, frk.	Fredericia	18.8.37	1.5.56
Bundgaard, Birgit, frk.	Horsens	13.9.38	1.5.56
Christensen, Elkar Kræmmer	Holstebro	14.10.38	1.5.56
Christensen, Rigmor, frk.	Grenå	10.11.38	1.5.56
Christensen, Vagn Bøgh	Brønderslev	23.10.38	1.5.56
Frie, Knud	Helsingør	5.12.37	1.5.56
Poulsen, Henny, fru	Løkken	4.1.39	1.5.56
Hansen, Birte Annalis, frk.	Kolding	9.11.38	1.5.56
Hansen, Helge Helmuth	Holbæk	27.12.38	1.5.56
Hjortshøj, Bent Pihlkjær	Skanderborg	20.4.39	1.5.56
Jakobsen, Gert Hjortshøj	Silkeborg	5.3.39	1.5.56
Jakobsen, Inge Hugger, frk.	Næstved	17.12.38	1.5.56
Jensen, Bente, frk.	Nørresundby	21.8.39	1.5.56
Jensen, Inger Stoklund, frk.	Helsingør	9.5.38	1.5.56
Jespersen, Olav Peter Hansen	Haderslev	23.6.39	1.5.56
Justesen, Tove Vibeke, frk.	Herning	30.12.37	1.5.56
Jørgensen, Poul Nordtorp	Middelfart	1.7.39	1.5.56
Kallesen, Annanelly, frk.	Varde	2.9.39	1.5.56
Knudsen, Lisbeth Søe, frk.	Tønder	30.11.39	1.5.56
Koch, Gurli Johansen, frk.	Herning	28.9.38	1.5.56
Lamberth, Else Kvist, frk.	Ringkøbing	3.9.39	1.5.56
Larsen, Finn Villy	Kalundborg	5.10.38	1.5.56
Larsen, Poul Henning	Thisted	25.6.38	1.5.56
Laursen, Benny Kirkegaard	Vejle	20.12.39	1.5.56
Lindhardt, Jørgen	Skanderborg	29.11.39	1.5.56
Madsen, Ingrid, frk.	Svendborg	28.6.39	1.5.56
Madsen, Kurt Jørgen	Holbæk	25.4.39	1.5.56
Møller, Bent	Nykøbing M.	5.5.39	1.5.56
Nielsen, Ejvind Jul	Skive	27.12.39	1.5.56
Nielsen, Hanne Carl, frk.	Roskilde	19.8.39	1.5.56
Nielsen, Hanne Kaja Vestergaard, frk.	Nørresundby	20.9.39	1.5.56
Nielsen, Ida Birgit, frk.	Kolding	31.3.39	1.5.56
Nielsen, Leif	Randers	20.2.39	1.5.56
Nielsen, Povl Møller	Vejle	14.4.40	1.5.56
Nielsen, Ruth Eriksen, frk.	Fåborg	10.6.39	1.5.56
Olesen, Erling Lindholm	Lemvig	20.3.40	1.5.56
Olsen, Birgit Høgh, frk.	Grenå	10.8.38	1.5.56
Ottesen, Rita, frk.	Viborg	27.7.39	1.5.56
Pedersen, Birthe, frk.	Korsør	18.3.38	1.5.56
Pedersen, Erna, frk.	Randers	2.1.40	1.5.56
Pedersen, Inger Bente, frk.	Varde	7.1.39	1.5.56
Petersen, Peter Mathias	Haderslev	30.12.38	1.5.56
Richardsen, Leif	Brønderslev	20.8.39	1.5.56
Skrydstrup, Bent Lund	Esbjerg	30.5.39	1.5.56
Spanggaard, Poul Christen	Nykøbing M.	23.5.38	1.5.56
Sørensen, Knud Bille	Randers	21.9.39	1.5.56
Sørensen, Marius Peter	Kolding	27.12.38	1.5.56
Thygesen, Gretha, frk.	Esbjerg	27.11.39	1.5.56
Villersholt, Grethe Lynghøj, frk.	Roskilde	8.3.39	1.5.56
Vognsen, Else Marie, frk.	Hobro	2.9.39	1.5.56
Andersen, Elsebeth, frk.	Vordingborg	8.6.39	1.9.56
Andersen, Elly Dorite, frk.	Svendborg	18.1.40	1.9.56
Andersen, Inge Margit, frk.	Svendborg	22.3.40	1.9.56
Andersen, Merete Marie, frk.	Nyborg	20.3.40	1.9.56

Navn	Uddannelsessted	Født	Indtr.
<i>(elever)</i>			
Andersen, Svend Erik Schmidh	Haderslev	2.9.39	1.9.56
Bodholdt, Niels Frederik	Middelfart	22.7.39	1.9.56
Buch, Nina, frk.	Vejle	11.2.39	1.9.56
Bog, Bruno	Vejle	7.1.39	1.9.56
Christensen, Hans	Viborg	17.1.40	1.9.56
Christensen, Knud Henning	Silkeborg	1.9.37	1.9.56
Christensen, Leif	Lemvig	30.1.39	1.9.56
Christiansen, John Villy	Svendborg	12.8.40	1.9.56
Clemmensen, Maja, frk.	Frederikshavn	26.5.40	1.9.56
Davidson, Gunnar Arvid	Herning	26.10.39	1.9.56
Ellegaard, Anna Kirstine, frk.	Hillerød	9.3.40	1.9.56
Enggaard, Bodil, frk.	Viborg	27.2.39	1.9.56
Frederiksen, Hans Vestergaard	Skive	26.12.39	1.9.56
Frost, Harrit Jørgine Mellgaard, frk.	Sonderborg	24.4.38	1.9.56
Hahn, Tove, frk.	Åbenrå	6.1.39	1.9.56
Hansen, Frede Muldager	Slagelse	25.3.39	1.9.56
Hansen, Helnuith Andreas	Middelfart	19.6.39	1.9.56
Hansen, Jytte Ellinor, frk.	Køge	24.7.39	1.9.56
Hansen, Rasmus Christian Thomsen	Sonderborg	30.5.38	1.9.56
Hansen, Tove, frk.	Kolding	22.2.39	1.9.56
Jacobsen, Lizzie, frk.	Nykøbing Fl.	21.9.39	1.9.56
Jakobsen, Jytte Lis, frk.	Nyborg	5.6.39	1.9.56
Jensen, Arne Bent Vestergaard	Thisted	3.11.38	1.9.56
Jensen, Inger-Lis, frk.	Frederikshavn	25.6.39	1.9.56
Jensen, Jonna, frk.	Viborg	4.1.40	1.9.56
Jensen, Mogens Georg Brian Schelle	Køge	27.8.38	1.9.56
Jensen, Teddie Ingemann	Silkeborg	3.4.40	1.9.56
Johansen, Jørgen Karly Bøgsted	Brønderslev	5.10.39	1.9.56
Johansen, Poul Erik	Fredericia	31.7.40	1.9.56
Johansen, Ruth, frk.	Roskilde	29.6.39	1.9.56
Jæger, Inger Lis, frk.	Nykøbing Fl.	27.9.38	1.9.56
Jørgensen, Bente, frk.	Fredericia	20.2.40	1.9.56
Jørgensen, Inge, frk.	Kolding	12.3.40	1.9.56
Jørgensen, Ketty Kirsten Bruun, frk.	Næstved	2.3.39	1.9.56
Kaster, Birgit Hagenau, frk.	Holstebro	14.3.37	1.9.56
Kløjgaard, Birte Vedel, frk.	Horsens	9.3.40	1.9.56
Knudsen, Elsebeth, frk.	Holstebro	5.3.39	1.9.56
Knudsen, Erling	Næstved	13.5.39	1.9.56
Knudsen, Leif	Varde	22.1.39	1.9.56
Kristensen, Lilly Ingeborg	Nykøbing M.	22.11.38	1.9.56
Kyed, Birthe, frk.	Herning	17.3.40	1.9.56
Kaas, Ruth, frk.	Randers	6.9.38	1.9.56
Larsen, Bodil, frk.	Kalundborg	24.12.39	1.9.56
Larsen, Inge Ruth, frk.	Nørresundby	16.2.39	1.9.56
Laursen, Birgit Cady, frk.	Nakskov	21.11.39	1.9.56
Lei, Ella, Marie Christensen, frk.	Åbenrå	23.1.39	1.9.56
Lei, Elsa Marie Christensen, frk.	Tønder	10.12.39	1.9.56
Lind, Jørgen Svava	Rønne	14.5.39	1.9.56
Løvkvist, Kirsten, frk.	Fredericia	9.11.39	1.9.56
Madsen, Jørgen Hede	Horsens	19.9.38	1.9.56
Mortensen, Vibeke, frk.	Svendborg	19.1.40	1.9.56
Møller, Marie Ooppelstrup, frk.	Hobro	18.2.40	1.9.56
Nielsen, Bente Aagrén, frk.	Vordingborg	26.10.38	1.9.56
Nielsen, Carsten Jensby	Hjørring	5.11.39	1.9.56

Navn	Uddannelsessted	Født	Indr.
<i>(elever)</i>			
Nielsen, Edith Marie, frk.	Fredericia	12.7.39	1.9.56
Nielsen, Ib Dyrbyc	Skive	31.8.40	1.9.56
Nielsen, Jytte, frk.	Nyborg	25.5.39	1.9.56
Nielsen, Jørn	Frederikshavn	10.3.39	1.9.56
Nielsen, Niels Løth	Skive	2.8.39	1.9.56
Nielsen, Tove Kjeldsen, frk.	Hjørring	5.3.39	1.9.56
Niklassen, Johan	Ringkøbing	20.12.38	1.9.56
Pedersen, Hans Henrik	Slagelse	26.6.39	1.9.56
Pedersen, Louise Milling, frk.	Struer	19.11.39	1.9.56
Pedersen, Werner	Sønderborg	4.12.39	1.9.56
Poulsen, Peter	Helsingør	26.7.37	1.9.56
Roer, Maren Müldbak, frk.	Thisted	17.2.40	1.9.56
Ryneld, Else, frk.	Åbenrå	7.4.39	1.9.56
Rysgaard, Flemming Luther	Struer	6.8.39	1.9.56
Smalbro, Mary Søndergaard, frk.	Hjørring	5.5.40	1.9.56
Steen, Lisbeth, frk.	Maribo	23.7.40	1.9.56
Sterup, Dan	Rønne	18.1.40	1.9.56
Svane, Karen Nygaard, frk.	Esbjerg	28.3.40	1.9.56
Sørensen, Tenna Løvenhardt, frk.	Ringsted	4.5.39	1.9.56
Thomsen, Orla Guldsmed	Struer	2.3.39	1.9.56
Thomsen, Pouel Erik	Hillerød	2.11.39	1.9.56
Thomsen, Svend Aage	Silkeborg	24.6.38	1.9.56
Albrechtsen, Erik Allan	Ringe	27.6.39	1.5.57
Andersen, Metha Marie, frk.	Vojens	1.8.39	1.5.57
Borring, Anna-Lise, frk.	Tranebjerg Samsø	2.1.41	1.5.57
Bähr, Else, frk.	Vejen	26.1.39	1.5.57
Carstensen, Holger	Nykøbing Sjælland	20.10.40	1.5.57
Christiansen, Kirsten, frk.	Hammel	12.3.40	1.5.57
Christjansen, Olav Helmer	Hadsund	4.4.41	1.5.57
Clausen, Tove Stenskou, frk.	Langå	7.11.40	1.5.57
Eriksen, Henry	Augustenborg	9.6.39	1.5.57
Frandsen, Tove, frk.	Årup	24.1.39	1.5.57
Hansen, Eigil	Rødding	5.9.40	1.5.57
Hansen, Grethe Cæcilie, frk.	Brørup	24.12.40	1.5.57
Hansen, Krista, frk.	Padborg	8.12.38	1.5.57
Hansen, Ruth, frk.	Ikast	5.12.39	1.5.57
Jensen, Emmy Dyhrman, frk.	Åbybro	22.8.40	1.5.57
Jensen, Else Rigmor, frk.	Dramminge	15.2.41	1.5.57
Juhl, Ingrid, frk.	Ribe	12.2.39	1.5.57
Jørgensen, Alice, frk.	Brædstrup	11.7.39	1.5.57
Jørgensen, Bente Vibeke, frk.	Assens	16.3.40	1.5.57
Jørgensen, Poul Høgh	Ryomgård	17.6.40	1.5.57
Knudsen, Sylvia Nicoline, frk.	Kerteminde	5.9.40	1.5.57
Kristensen, Else, frk.	Vrå	18.3.40	1.5.57
Kristiansen, Ole Carl	Stubbejøbing	13.3.40	1.5.57
Ladekjær, Jørn Windahl	Tinglev	22.10.39	1.5.57
Larsen, Aage	Arden	27.7.40	1.5.57
Larsen, Inger Margrethe, frk.	Sæby	18.3.40	1.5.57
Larsen, Jørgen Funk	Nysted	15.3.40	1.5.57
Larsen, Lis Bengtson, frk.	Ørsted	2.2.40	1.5.57
Lauridsen, Hanne Helene, frk.	Hadsten	20.10.39	1.5.57
Madsen, Arne Andersen	Nordborg	12.11.40	1.5.57
Madsen, Birthe Margrethe, frk.	Vamdrup	20.6.40	1.5.57
Madsen, Ruben Ørskov	Rudkøbing	24.6.40	1.5.57



Navn	Uddannelsessted	Født	Indtr.
<i>(elever)</i>			
Mortensen, Bjarne	Havndal	18.5.40	1.5.57
Nielsen, Inge Kristine Bloch, frk.	Skagen	12.7.40	1.5.57
Nielsen, Peter Møller	Glamsbjerg	10.8.39	1.5.57
Nielsen, Ralph Florentin	Ry	21.12.40	1.5.57
Norup, Chris Peter Olesen	Tarm	9.10.37	1.5.57
Norby, Peter Hansen	Toftlund	28.6.40	1.5.57
Oldrup, Peter Henning Mogensen	Tølløse	26.3.41	1.5.57
Pedersen, Benny	Vinderup	9.3.40	1.5.57
Pedersen, Karen Elisabeth, frk.	Nørre Nebel	7.8.40	1.5.57
Pedersen, Ove	Bogense	21.1.40	1.5.57
Pedersen, Yrsa Nørskov, frk.	Rønde	11.1.41	1.5.57
Petersen, Lizzie Kamma, frk.	Helsingør	25.1.41	1.5.57
Poulsen, Anna Birgit Holmgaard, frk.	Kjellerup	9.6.40	1.5.57
Primdahl, Magda Petrea, frk.	Års	2.6.39	1.5.57
Rasmussen, Jonna Hyltedal, frk.	Rødby	15.2.40	1.5.57
Roed, Erik Leere	Skibby	27.6.39	1.5.57
Schröder, Inken, frk.	Gråsten	16.3.41	1.5.57
Stoklund, Karen Inge, frk.	Byrum	25.4.40	1.5.57
Svendsen, Rita, frk.	Hundested	12.11.39	1.5.57
Sørensen, Hans Strunge	Tørring	15.11.40	1.5.57
Sørensen, Lis Christensen, frk.	Odder	3.4.39	1.5.57
Wiik, Henning	Marstal	24.1.40	1.5.57
Wulff, Dori Kamma, frk.	Løkken	20.2.40	1.5.57
Alexandersen, Børge Nygaard	Holsted	7.11.39	1.9.57
Andersen, Anne Marie Balling, frk.	Roslev	5.4.41	1.9.57
Andersen, Finn Sander	Brødstrup	3.1.41	1.9.57
Andersen, Kirsten, frk.	Fjerritslev	21.12.40	1.9.57
Andersen, Karl Anton	Aså	7.2.41	1.9.57
Benmetzen, Tove, frk.	Åbenrå	22.10.35	1.9.57
Brink, Ruth Andersen, frk.	Vejen	4.2.41	1.9.57
Bröckner, Jonna, frk.	Juelsminde	2.4.40	1.9.57
Christensen, Hans Einar	Højer	30.9.39	1.9.57
Christensen, Jens Raunholt	Hirtshals	25.1.40	1.9.57
Christensen, Margarethe Catharine, frk.	Tinglev	8.3.40	1.9.57
Dahl, Anna Margrete, frk.	Christiansfeld	28.8.41	1.9.57
Dellgreen, Henny, frk.	Assens	21.4.39	1.9.57
Dreier, Else, frk.	Nørre-Åby	25.1.41	1.9.57
Fabiansson, Jørgen	Brande	4.4.39	1.9.57
Frederiksen, Kirsten, frk.	Otterup	22.12.40	1.9.57
Gitz, Jørgen Erik	Bramminge	13.7.40	1.9.57
Glud, Torben Valdemar	Juelsminde	4.9.38	1.9.57
Gotthardsen, Bente Margarethe Duhn, frk.	Gråsten	10.2.41	1.9.57
Hansen, Jytte Birgit, frk.	Ørsted	26.2.41	1.9.57
Haugegaard, Doris Margrethe, frk.	Marstal	7.10.39	1.9.57
Hjortshøj, Søren	Ikast	26.10.40	1.9.57
Iversen, Erik	Grindsted	7.5.40	1.9.57
Jensen, Carl Johan Birk	Sakskøbing	13.5.40	1.9.57
Jensen, Gunther	Broager	23.8.40	1.9.57
Jensen, Kaj Ravn	Sommersted	22.6.40	1.9.57
Jensen, Nanna Agnethe, frk.	Vestervig	17.5.41	1.9.57
Johansen, Else, frk.	Bogense	19.8.39	1.9.57
Jørgensen, Finn Holm	Bjerringbro	11.7.41	1.9.57
Jørgensen, Inga, frk.	Odder	19.8.40	1.9.57
Koefoed, Inge-Lise Margrethe, frk.	Ærøskøbing	29.1.40	1.9.57

Navn	Uddannelsessted	Født	Indr.
<i>(elever)</i>			
Kofod, Birthe Grønbech, frk.	Nekso	8.2.41	1.9.57
Kristensen, Grethe, frk.	Hjallerup	20.4.41	1.9.57
Kristensen, Inger Sofie, frk.	Skørping	16.3.41	1.9.57
Larsen, Bjarne Klæstrup	Dronninglund	5.1.41	1.9.57
Larsen, Mogens Gunnar	Haslev	7.9.40	1.9.57
Larsen, Viggo	Bjerringbro	4.2.41	1.9.57
Laursen, Erich Piper	Skærbæk	8.7.40	1.9.57
Laursen, Fritz Bundgaard	Nibe	2.3.40	1.9.57
Laursen, John	Ebeltoft	21.6.41	1.9.57
Laursen, Vagn	Brande	19.8.39	1.9.57
Leed, Henning	Grindsted	29.7.40	1.9.57
Madsen, Kjeld	Lundby	27.9.40	1.9.57
Madsen, Preben	Rødekro	8.3.40	1.9.57
Marhauer, Mette Lisbeth, frk.	Kbhavn	14.1.38	1.9.57
Martinsen, Lisbet, frk.	Sindal	11.4.41	1.9.57
Matz, Kaj Bjerregaard	Vojens	17.6.40	1.9.57
Nielsen, Birgit, frk.	Ullerslev	4.4.40	1.9.57
Nielsen, Bente Overby, frk.	Ribe	4.3.40	1.9.57
Nielsen, Britta Theet, frk.	Lunderskov	22.1.41	1.9.57
Nielsen, Ingeborg Sejerøe, frk.	Vamdrup	26.10.40	1.9.57
Nielsen, Jørn Martin	Skjern	5.4.40	1.9.57
Nielsen, Vagn Grøndahl	Mariager	17.9.40	1.9.57
Nyboe-Jørgensen, Inger, frk.	Jelling	3.4.40	1.9.57
Olsson, Anni, frk.	Kbhavn	3.9.40	1.9.57
Pedersen, Bodil Elisabeth, frk.	Sorø	18.11.40	1.9.57
Pedersen, Britta Elisabeth, frk.	Nørre-Åslev	31.10.40	1.9.57
Pedersen, Diann Edith, frk.	Ulfborg	4.4.40	1.9.57
Pedersen, Finn Morell	Løgstør	5.5.40	1.9.57
Pedersen, Vera Marie, frk.	Nørre Nebel	12.6.41	1.9.57
Pedholt, Vivi Lysdahl, frk.	Kjellerup	11.12.39	1.9.57
Pihl, Ole Magnus Mortensen	Gudhjem	17.12.39	1.9.57
Rasmussen, Aase, frk.	Rudkøbing	6.8.40	1.9.57
Rasmussen, Hans Ove	Skjern	8.11.39	1.9.57
Rasmussen, John	Lohals	18.9.40	1.9.57
Rasmussen, Keld	Brørup	23.9.41	1.9.57
Rasmussen, Lis Kamilla Hougaard, frk.	Ringe	6.10.40	1.9.57
Rasmussen, Lillian Norby, frk.	Kerteminde	12.10.40	1.9.57
Rasmussen, Mortan	Kbhavn	14.1.41	1.9.57
Schmidt, Niels Peter	Løgumkloster	15.7.41	1.9.57
Secher, Tove Alice Kirstine, frk.	Ålestrup	16.11.37	1.9.57
Simonsen, Anna Lise, frk.	Hadsten	19.12.40	1.9.57
Simonsen, Walther Ivan	Mern	5.11.39	1.9.57
Sivertsen, Dorti, frk.	Hurup Thy	9.4.41	1.9.57
Svidt, Inge Juul, frk.	Rønde	17.7.40	1.9.57
Tagmos, Hardy Gundvald	Tarm	24.2.40	1.9.57
Thomsen, Kirsten, frk.	Hals	29.3.41	1.9.57
Thunholm, Ingvar Mosholt	Kbhavn	12.7.39	1.9.57
Taarsted, Tove Vera, frk.	Herlufmagle	25.9.39	1.9.57
Vester, Bent Erik	Glamsbjerg	21.1.41	1.9.57
Wolff, Erika Petersen, frk.	Gram	9.10.40	1.9.57
Würtz, Benny	Ølgod	13.2.40	1.9.57

**Tegnere. (10. lønningsklasse)**

Navn	Tjenestested	Født	Tegner
1. Nielsen, Kaj Gunnar.....	kabelingeniørtj.	9.8.08	1.4.42
2. Svendsen, Kai Edvard.....	radioingeniørtj.	5.5.04	1.4.43 <sup>1)</sup>
3. Rasmussen, Hans Christian.....	2.ingeniørdistr.	9.4.23	1.6.50
4. Bertelsen, Knud.....	1.ingeniørdistr.	12.3.28	1.9.52
5. Willumsen, Per Sten.....	1.ingeniørdistr.	24.11.25	1.7.53
6. Hansen, Holger Erling.....	2.ingeniørdistr.	4.3.29	1.7.53
8. Madsen, Willy Erling Low.....	kabelingeniørtj.	29.8.26	1.9.54 <sup>2)</sup>
10. Olsen, Johannes Pauli.....	kabelingeniørtj.	10.9.28	1.9.54
11. Krøtel, Hans Herbert.....	3.ingeniørdistr.	10.9.24	1.11.54
12. Andersen, Erik Adolf Bøjesen.....	1.ingeniørdistr.	29.2.24	1.12.56 <sup>3)</sup>
13. Møller, Hans-Jacob.....	radioingeniørtj.	27.4.26	1.2.57

<sup>1)</sup> montør I 1.4.36. <sup>2)</sup> montør I 1.6.52. <sup>3)</sup> montør I 1.11.52.

## II. Personalet i 11.—16. lønningsklasse.

(Færgepersonale se afd. III).



### Generaldirektoratet.

	Født	I nu-værende stilling	Overpostbud I	Kontorbud	Overpostbud II	Postbud (telegrafbud)	Telegrafarbejder
arkivformand (12. lkl.) Emil Vilhelm Hansen, R.*	26.10.91	1.5.26	.....	1.10.19	.....	1.8.14	
— (13. lkl.) Tage Evenus Madsen	10.6.95	1.7.46	.....	1.1.33	.....	1.4.19	
depotformand Rasmus Marius Rasmussen Eskemose	20.10.92	1.9.44	.....	1.5.20	.....	1.6.19	
— Alfred Halmar	8.1.95	1.8.50	1.4.47	1.3.30	.....	1.4.19	
— Peter Marius Poulsen	21.11.00	1.3.55	1.4.48	1.5.37	.....	1.4.20	
budformand Jens Peter Frederiksen, F.M.2	30.6.95	1.8.44 <sup>1</sup>	.....	1.10.19	.....	1.6.17	
overpostbud I Alfred Jens Andersen	20.9.96	.....	1.10.50	1.12.28	.....	.....	1.5.26
— Jørgen Vilhelm Mathias Nicolaisen	13.9.14	.....	1.4.57	1.10.44	.....	1.10.38	
håndværker Wulf Zorde	23.9.18	.....	1.7.56 <sup>2</sup>	.....	1.11.53	1.10.48	
kontorbud Svend Erik Ølgaard Rasmussen	10.2.16	.....	.....	1.10.45	.....	1.3.40	
— Egon Alf Ejner Roda Andersen	1.4.15	.....	.....	1.4.48	1.4.46	1.4.39	
— Niels Ejnar Hammerstrøm	9.9.16	.....	.....	1.4.48	1.4.46	1.10.40	
— Kurt Helge Hansen	27.1.24	.....	.....	1.6.51	.....	1.4.46	
— Bent Victor Manfred Nicolaisen	8.12.24	.....	.....	1.8.52	.....	1.11.48	
— Egon Gerhard Jensen	21.3.24	.....	.....	1.10.52	.....	1.4.46	
— Erik John Ejner Hansen	13.5.27	.....	.....	1.11.55	1.6.55	1.4.50	
— Georg Peter Anders Andersen	8.6.26	.....	.....	1.12.55	.....	1.7.47	
— Bendt Carlsen	21.2.27	.....	.....	1.9.57	.....	1.11.51	
postbud Gunner Petersen	10.4.33	.....	.....	.....	.....	1.8.56	
<b>Materieldepotet.</b>							
depotformand Herman Ludvig Andersen	6.4.93	1.6.29	.....	1.11.19	.....	1.5.18	
— Leo Sthær Christensen	25.8.95	1.4.55	1.5.42	.....	1.8.20	1.6.19	
montør I Valdemar Alexander Larsen	15.3.00	.....	1.2.48 <sup>3</sup>	.....	1.6.44 <sup>4</sup>	.....	1.5.26
— Axel Laurits Andersen	9.10.93	.....	1.6.48 <sup>3</sup>	.....	1.7.34	1.5.26	
— Mogens Ludvig Andersen	4.6.19	.....	1.4.56 <sup>3</sup>	.....	1.7.50 <sup>4</sup>	.....	1.2.44
overpostbud II Egon Krøyer	21.12.22	.....	.....	.....	1.3.50	1.11.47	
montør II Jørgen Kristian Nielsen	25.10.11	.....	.....	.....	1.4.53 <sup>4</sup>	.....	1.11.48
— Arne Axel Sild Christensen	26.10.18	.....	.....	.....	1.4.54 <sup>4</sup>	.....	1.5.50
postbud Heinrich Kejlow Burchhardt Hansen	28.11.09	.....	.....	.....	.....	1.11.50 <sup>5</sup>	
— Marius Tinggaard Larsen	27.6.12	.....	.....	.....	.....	1.7.54 <sup>6</sup>	
telegrafarbejder Egon Reinholdt Peter Hansen	13.5.31	.....	.....	.....	.....	.....	1.1.56
— Niels Marius Hansen	31.8.30	.....	.....	.....	.....	.....	1.10.56

<sup>1)</sup> depotformand 1.4.41. <sup>2)</sup> håndværker. <sup>3)</sup> montør I. <sup>4)</sup> montør II. <sup>5)</sup> landpostbud 1.10.36, overpostbud II 1.5.53—31.1.55. <sup>6)</sup> landpostbud 1.11.49.

### Overpostmesterens kontor.

	Født	Postvagt-mester	Postbud-formand	Depot-formand	Overpak-mester	Kontorbud	Postbud (telegrafbud)
postvagt-mester Anders Johannes Emil Nielsen	12.9.98	1.2.49	1.4.43	.....	1.6.29	.....	1.6.19 <sup>1</sup>
postbudformand Erik Nielsen Jacobsen	7.11.19	.....	1.10.54	1.7.49 <sup>2</sup>	1.7.46	.....	1.12.43 <sup>3</sup>
pakmesterformand Henni Vilhelm Rasmussen	12.6.21	.....	.....	1.5.56 <sup>2</sup>	1.10.48	.....	1.7.45 <sup>4</sup>
depotformand Otto Johannes Larsen Rosenbjerg	22.9.94	.....	.....	1.6.45	.....	1.2.42	1.5.20
kontorbud Emil Christian Hein	6.1.15	.....	.....	.....	.....	1.7.45	1.2.39

<sup>1)</sup> fagprøve 40/23. <sup>2)</sup> pakmesterformand. <sup>3)</sup> fagprøve 49/46. <sup>4)</sup> fagprøve 49/48.

### Postgirokontoret.

	Født	Arkiv- formand	Over- post- bud I	Overpost- bud II (postpak- mester)	Kontor- bud	Postbud (tele- grafbud)
arkivformand (12. lkl.) Emil Christian Larsen .....	19.3.93	1.4.49	1.8.39	1.5.37	1.10.19	1.5.18
— (13. lkl.) Jakob Søren Jakobsen, D.M. ....	26.10.90	1.4.55	1.4.43	1.10.19	.....	1.4.17
overpostbud I Otto Fritz Valdemar Frederiksen .....	15.10.92	.....	1.4.49	1.10.39	.....	1.10.19
— Erland Frederik Steen .....	18.11.13	.....	1.2.52	1.4.49	.....	1.2.40
— Ole Pedersen .....	16.11.22	.....	1.9.56	1.2.52	.....	1.4.46
overpostbud II Poul Anker Rolf Larsen .....	8.11.14	.....	.....	1.11.52	.....	1.2.48
— Svend Mølholm Larsen .....	12.4.21	.....	.....	1.4.54	.....	1.2.48
— Arne Røvsing Pedersen .....	5.6.19	.....	.....	1.4.54	.....	1.2.48
— Karl Vilhelm Olesen .....	5.11.24	.....	.....	1.4.56	.....	1.3.50
— Niels Søren Povelsen .....	6.7.23	.....	.....	1.9.56	.....	1.2.51
postbud Adelbert Frederiksen .....	26.4.07	.....	.....	.....	.....	1.4.38 <sup>1</sup>
— Poul Erik Frederik Holming .....	17.3.10	.....	.....	.....	.....	1.12.41
— Knud Mogens Buske Andersen .....	5.10.16	.....	.....	.....	.....	1.11.44 <sup>2</sup>
— Carl John Larsen .....	18.9.20	.....	.....	.....	.....	1.11.50
— Leif Vincent Haahr .....	12.10.30	.....	.....	.....	.....	1.11.51
— Børge Bøtker Larsen .....	11.2.31	.....	.....	.....	.....	1.12.54
— — — .....						

<sup>1</sup>) overpostbud II 1.4.46, overpostbud I 1.3.52—31.12.55. <sup>2</sup>) landpostbud 1.10.41, overpostbud II 1.3.48—30.4.57.

## Jernbanepostkontorerne.

Tjenestemænd	Tjenestested		Født	Post- vagt- mester	Pak- mester- formand	Over- pak- mester	Post- pak- mester	Postbud	Fag- prøve
	kon- tor	bopæl							
<b>Postvagtstre.</b>									
Niels Christian Christensen	2	Fredericia	4.9.91	1.4.47 <sup>1</sup>	.....	1.8.26	.....	1.5.19 <sup>2</sup>	40/22
Axel Yde	1	Kbhavn	14.12.93	1.9.51	1.4.48	1.8.22	.....	1.9.17	40/21
Hans Peder Høj Jeppesen	2	Fredericia	16.6.98	1.11.53 <sup>3</sup>	1.2.47	1.3.30	1.5.19	.....	36/21
Carl Christian Birch	2	Fredericia	16.11.97	1.11.53	1.4.46	1.5.25	1.5.19 <sup>4</sup>	.....	36/21
Jørgen Johannes Bentsen	1	Kbhavn	8.9.98	1.7.54	1.4.52	1.10.31	.....	1.7.26	40/29
Jens Johannes Madsen	2	Fredericia	8.2.02	1.4.55 <sup>5</sup>	1.9.48	1.1.34	.....	1.7.29	50/30
Jens Laurits Thomsen	1	Kbhavn	18.8.07	1.4.55	1.5.54	1.5.37	.....	1.6.32	41/36
Jens Kristian Nielsen	1	Kbhavn	26.2.05	1.10.55	1.4.54	1.6.36	.....	1.5.32	42/33
Harry Emile Jørgensen	2	Fredericia	30.10.04	1.8.56 <sup>6</sup>	1.4.50	1.9.35	.....	1.8.29	42/34
Alfred Jørgen Jørgensen	1	Kbhavn	17.2.08	1.12.56	1.10.55	1.10.38	.....	1.10.35	53/37
<b>Pakmesterformænd.</b>									
4. Jens Christian Jespersen, R.*	1	Kbhavn	2.7.88	.....	1.8.37	1.10.19	1.1.14	.....	.....
7. Anders Peter Andersen	1	Kbhavn	14.12.89	.....	1.7.42	1.10.19	1.5.14	.....	.....
13. Axel Emil Hansen	2	Fredericia	25.8.88	.....	1.4.44	1.10.19	1.9.19	1.5.14	30/18
15. Frederik Lundorff	2	Langå	21.7.97	.....	1.9.44	1.12.34	.....	1.12.29 <sup>7</sup>	45/29
16. Thomas Nielsen	2	Fredericia	11.4.88	.....	1.1.45	1.2.20	.....	1.5.17 <sup>8</sup>	46/19
24. Peter Oluf Sørensen	2	Fredericia	26.4.89	.....	1.2.46	1.8.20	.....	1.2.17	33/20
30. Emil William Trusell	1	Kbhavn	26.6.90	.....	1.4.46	1.6.19	.....	1.6.15	31/19
31. Carl Alfred Knudsen	1	Kbhavn	6.2.90	.....	1.4.46	1.6.19	.....	1.5.16	43/19
33. Kai Frederik Carl Husum	1	Kbhavn	18.9.91	.....	1.4.46	1.10.19	1.7.19	1.5.16	34/19
34. Jens Marinus Olesen	2	Ålborg	20.9.92	.....	1.4.46	1.10.19	1.8.19	1.3.17	50/19
38. Herman Jensen Kjar	2	Fredericia	13.9.92	.....	1.4.46	1.8.20	1.5.18	.....	47/20
41. Ejnar Viggo Nielsen	2	Fredericia	12.5.92	.....	1.4.46	1.8.22	.....	1.3.18	35/21
42. Jørgen Christian Jespersen	2	Fredericia	21.3.94	.....	1.4.46	1.11.23	.....	1.5.19 <sup>9</sup>	45/21
43. Morten Jensen Mortensen	2	Fredericia	25.11.93	.....	1.4.46	1.11.24	.....	1.4.19	44/21
47. Hans Christian Jensen	2	Fredericia	18.11.94	.....	1.4.46	1.5.28	.....	1.6.19	46/21
49. Heinrich Valdemar Blom	2	Ålborg	4.8.14	.....	1.9.46 <sup>10</sup>	1.3.42	.....	1.9.38	51/39
51. Carl Thulstrup Källberg	2	Fredericia	24.11.96	.....	1.12.46	1.10.29	.....	1.5.19	44/24
53. Aage Svendsen	2	Fredericia	11.2.96	.....	1.2.47	1.3.30	.....	1.5.19	36/22
55. Christian Hjalmar Jørgensen	2	Fredericia	18.11.94	.....	1.3.47	1.6.30	.....	1.6.19	37/25
56. Peder Marinus Pedersen	2	Struer	30.3.99	.....	1.4.47	1.6.35	.....	1.6.28	44/29
58. Kristian Villiam Nielsen Gjermand	2	Fredericia	12.3.98	.....	1.9.47	1.6.30	.....	1.3.20 <sup>11</sup>	43/25
59. Svend Aage Ørneborg	2	Tønder	21.3.05	.....	1.9.47	1.10.35	.....	1.5.32	40/34
61. Kristian Emil Andersen	1	Kbhavn	26.5.93	.....	1.1.48	1.8.20	.....	1.5.17	49/20
66. Carl Pedersen	1	Kbhavn	30.12.90	.....	1.4.48	1.8.20	.....	1.5.18	36/20
68. Janus Marinus Pedersen	2	Fredericia	30.11.94	.....	1.4.48	1.7.31	.....	1.9.20 <sup>12</sup>	35/24
69. Karl Kristian Pedersen	1	Nyborg	7.5.90	.....	1.7.48	1.8.20	.....	1.2.19	49/20
70. Alfred Christian Pedersen	1	Kbhavn	22.3.94	.....	1.9.48	1.8.22	.....	1.2.19	48/21
73. Emanuel Karl Johan Ebbesen	1	Kbhavn	3.1.93	.....	1.11.48	1.11.23	.....	1.6.19	45/21
74. Johannes Edvard Carl Cramer	2	Fredericia	6.8.98	.....	1.2.49	1.12.34	.....	1.5.26	47/29
75. Hans Paulus Nielsen	1	Kbhavn	24.4.90	.....	1.3.49	1.1.24	.....	1.5.18	31/21
77. Børge Møller	2	Fredericia	27.4.04	.....	1.4.49	1.12.34	.....	1.10.27 <sup>13</sup>	39/32
78. Ejnar Oskar Jensen	2	Fredericia	25.4.98	.....	1.4.49	1.12.34	.....	1.12.28 <sup>14</sup>	41/26
79. Karl Ejnar Pallesen	2	Fredericia	30.10.01	.....	1.4.49	1.6.35	.....	1.7.29	40/32
80. Anders Mortensen	1	Kbhavn	29.7.90	.....	1.5.49	1.5.25	.....	1.3.19	37/21
82. Rasmus Christian Rasmussen	1	Nyborg	18.1.93	.....	1.6.49	1.3.23	.....	1.5.16	43/21
83. Jens Peter Jensen	1	Kbhavn	1.6.95	.....	1.12.49	1.5.25	.....	1.5.19	43/21

<sup>1)</sup> postbudformand 1.11.43. <sup>2)</sup> landpostbud 1.1.17. <sup>3)</sup> postbudformand 1.2.50. <sup>4)</sup> landpostbud 1.4.18. <sup>5)</sup> postbudformand i 5.53. <sup>6)</sup> postbudformand 1.12.53. <sup>7)</sup> landpostbud 1.10.22. <sup>8)</sup> landpostbud 1.12.15. <sup>9)</sup> landpostbud 1.10.18. <sup>10)</sup> postbudformand 1.6.49—31.5.52. <sup>11)</sup> landpostbud 1.10.19, ude af postv. 1.5.21—30.11.23°. <sup>12)</sup> landpostbud 1.8.20. <sup>13)</sup> landpostbud 1.10.26. <sup>14)</sup> landpostbud 1.8.20, ude af postv. 1.5.21—31.3.22°.

Tjenestemand	Tjenestested		Født	Pak- mester- formand	Over- pak- mester	Postbud	Land- postbud	Fag- prøve
	kon- tor	bopæl						
<i>(pakkemesterformænd)</i>								
84. Louis Alexander Engelbrecht Petersen...	1	Nyborg.....	21.5.91	1.2.50	1.9.26	1.5.19	.....	36/21
88. Niels Immanuel Sørensen.....	1	Kbhavn.....	16.4.96	1.4.50	1.5.25	1.5.19	.....	43/21
89. Bernhard Jørgen Jacobsen.....	1	Kbhavn.....	2.7.97	1.4.50	1.5.25	1.5.19	.....	40/21
90. Niels Kristian Aksel Nielsen.....	2	Skanderborg...	27.10.02	1.4.50	1.1.35	1.6.29	1.1.27	41/31
91. Hans Christian Jensen.....	1	Odense.....	7.9.01	1.4.50	1.9.35	1.11.28	1.10.27	45/31
93. Ejnar Bernhard Mortensen.....	2	Struer.....	14.6.04	1.4.50	1.11.36	1.5.35	1.11.25 <sup>1</sup>	42/33
94. Jens Poulsen.....	2	Skanderborg...	19.1.06	1.4.50	1.5.37	1.7.36	1.1.30	39/33
95. Herluf Lind.....	2	Langå.....	12.1.09	1.4.50	1.12.37	.....	1.1.36	50/37
96. Henry Christian Petersen.....	2	Struer.....	15.3.09	1.4.50	1.9.43	1.7.36	.....	35/40
97. Carl Nicolaj Kristensen.....	2	Langå.....	26.9.11	1.4.50	1.12.43	.....	1.3.36	50/40
99. Jens Kristian Andersen.....	1	Kbhavn.....	24.4.97	1.6.50	1.8.25	1.6.19	.....	49/21
99a. Carl William Larsen.....	1	Odense.....	14.9.09	1.6.50	1.12.42	1.5.36	.....	45/37
100. Christian Johannes Clausen.....	2	Fredericia.....	18.6.99	1.10.50	1.9.35	1.9.30	1.12.25	41/30
101. Charles Friis Georg Hansen.....	1	Kbhavn.....	28.2.92	1.12.50	1.5.28	1.6.19	.....	39/22
102. Harald Frederik Andersen Dalager.....	1	Odense.....	1.10.05	1.2.51	1.9.35	1.4.30	.....	38/34
104. Carl August Skou.....	2	Ålborg.....	18.5.02	1.4.51	1.9.35	1.9.31	1.3.30	47/33
105. Arthur Marius Nielsen.....	1	Kbhavn.....	14.2.93	1.8.51	1.3.30	1.6.19	.....	35/22
106. Henry Bernhard Nielsen.....	1	Kbhavn.....	5.9.96	1.9.51	1.4.30	1.6.19	.....	37/22
107. Carl Oluf Theodor Bahn.....	1	Kbhavn.....	28.11.92	1.9.51	1.11.30	1.4.25	1.4.20	43/23
108. Hans Peder Valdemar Christian Erik Rasmussen.....	1	Kbhavn.....	30.9.97	1.10.51	1.4.31	1.4.28	1.8.20 <sup>2</sup>	42/29
110. Rasmus Andreas Christensen.....	2	Silkeborg.....	24.2.92	1.1.52	1.4.31	1.8.20	1.8.19	34/22
111. Martin Bonnicksen.....	1	Kbhavn.....	23.12.97	1.4.52	1.4.31	1.12.20	.....	38/25
112. Anders Kristian Sejer Nielsen.....	1	Kbhavn.....	16.11.97	1.4.52	1.9.31	1.9.26 <sup>3</sup>	.....	38/27
114. Jørgen Vilhelm Nielsen.....	1	Nyborg.....	2.2.03	1.4.52	1.9.35	1.10.31	.....	43/34
115. Peter Emil Bang.....	1	Kbhavn.....	6.2.95	1.5.52	1.10.31	1.5.27	.....	41/29
116. Anders Christian Pedersen.....	1	Kbhavn.....	20.12.96	1.5.52	1.10.31	1.6.28	.....	48/29
117. Carl Viggo Hansen.....	2	Fredericia.....	21.7.03	1.5.52	1.10.35	1.4.30	.....	37/33
119. Jørgen Erik Jørgensen.....	1	Kbhavn.....	20.8.99	1.6.52	1.4.34	1.2.30	1.4.20 <sup>2</sup>	44/31
120. Rasmus Marius William Hansen.....	1	Nyborg.....	12.8.98	1.2.53	1.10.35	1.2.34	1.1.20 <sup>4</sup>	37/29
121. Emil Schjøtt.....	2	Århus.....	5.4.95	1.4.53	1.8.26	1.5.19	.....	42/21
122. Helmuth Jørgensen Paaske.....	1	Odense.....	14.1.06	1.4.53	1.8.37	1.4.34	.....	50/36
123. Poul Valdemar Søndergaard.....	2	Skanderborg...	25.5.12	1.4.53	1.2.42	1.6.36	.....	42/38
124. Niels Christian Christensen.....	1	Kbhavn.....	12.7.96	1.5.53	1.10.31	1.6.19	.....	30/21
125. Karl Kristian Nielsen.....	1	Kbhavn.....	5.11.01	1.5.53	1.4.34	1.11.28	.....	47/29
126. Henry Pedersen.....	2	Fredericia.....	3.7.04	1.5.53	1.11.35	1.3.32	.....	48/33
129. Laurits Sivegaard Bak Andreassen.....	2	Fredericia.....	24.12.05	1.5.55	1.6.36	1.2.31	.....	40/35
130. Georg Emanuel Sørensen.....	2	Fredericia.....	18.9.04	1.5.53	1.6.36	1.5.32	.....	46/35
131. Rasmus Hans Marius Rasmussen.....	1	Kbhavn.....	21.6.01	1.6.53	1.12.34	1.4.28	1.4.20 <sup>2</sup>	39/32
132. Niels Peter Emil Jensen.....	1	Kbhavn.....	18.12.97	1.7.53	1.12.34	1.5.30	1.4.20 <sup>2</sup>	40/31
133. Aage Bernhardt Olsen.....	1	Kbhavn.....	21.10.00	1.7.53	1.12.34	1.4.28	1.4.20 <sup>2</sup>	42/29
134. Svend Aage Jensen.....	1	Kbhavn.....	17.10.99	1.9.53	1.12.34	1.5.30	1.10.20 <sup>2</sup>	42/31
135. Aage Nielsen.....	2	Fredericia.....	3.2.06	1.10.53	1.6.36	1.6.34	1.12.26	51/33
136. Charles Alexander Damgaard Hansen.....	2	Fredericia.....	26.1.04	1.10.53	1.12.36	1.12.34	1.8.32	41/34
137. Holger Poulsen.....	1	Kbhavn.....	2.9.00	1.11.53	1.6.35	1.6.28	.....	42/29
138. Axel Lauritz Andersen.....	1	Kbhavn.....	15.10.03	1.11.53	1.6.35	1.6.28	.....	48/31
139. Rasmus Mikael Einar Christiansen.....	2	Århus.....	11.5.07	1.11.53	1.10.38	1.6.33	.....	41/36
140. Carl Villiam Nielsen.....	2	Fredericia.....	5.4.07	1.12.53	1.5.37	1.2.33	.....	48/36
141. Søren Kristian Jensen.....	2	Fredericia.....	1.1.06	1.12.53	1.11.37	.....	1.12.35	51/37
142. Niels Johan Hansen.....	1	Kbhavn.....	24.9.01	1.1.54	1.9.35	1.6.30	.....	43/32
143. Poul Thomas Rindom.....	1	Kbhavn.....	13.3.01	1.2.54	1.9.35	1.12.33	1.11.29	45/33

<sup>1)</sup> u.f.nr. 1.4.28—31.3.29. <sup>2)</sup> telegrafbud. <sup>3)</sup> landpostbud 1.1.24—30.4.26. <sup>4)</sup> ude af postv. 1.5.21—30.9.22<sup>o</sup>.



Tjenestemand	Tjenestested		Født	Pak- mester- formand	Over- pak- mester	Postbud	Land- postbud	Fag- prøve
	kon- tor	bopæl						
<i>(pakmesterformænd)</i>								
144. Frode Urhøj	2	Fredericia	11.12.09	1.2.54	1.12.37	1.11.34	.....	48/37
145. Holger Bang Sørensen	2	Ålborg	15.3.09	1.2.54	1.8.39	1.10.35	.....	37/38
146. Otto Hye-Knudsen	1	Kbhavn	15.12.03	1.3.54	1.11.35	1.4.32	.....	41/34
147. Mads Axel Adolf Lauritsen	1	Kbhavn	12.3.03	1.4.54	1.1.36	1.1.33	1.8.31	39/34
149. Oskar Alfred Dunker	2	Struer	9.2.15	1.4.54	1.11.45	1.8.41	1.9.39	35/44
151. Carl Emil Nielsen	1	Kbhavn	8.9.05	1.7.54	1.7.37	1.4.37	1.6.32	40/36
152. Kaj Erik Sylvest Sørensen	1	Kbhavn	30.3.07	1.7.54	1.7.37	1.4.37	1.1.35	37/36
153. Henry Nygaard	1	Kbhavn	18.8.06	1.9.54	1.8.37	1.7.32	.....	50/36
154. Charles Verner Madsen	2	Ålborg	20.6.12	1.9.54	1.2.42	1.7.36	.....	43/38
155. Christian Møller Christensen	1	Slagelse	4.12.01	1.10.54	1.6.34	1.6.28	.....	36/30
157. Ove Henry Christian Madsen Jensen	2	Fredericia	17.1.05	1.10.54	1.10.38	1.12.34	.....	40/31
157a. Arnold Gotfred Pedersen	2	Fredericia	3.9.05	1.10.54	1.10.38	1.9.35	.....	40/36
158. Poul Emil Schultz	2	Ålborg	25.3.14	1.11.54	1.10.43	1.4.38	.....	45/41
159. Laurids Marinus Pedersen	2	Fredericia	8.8.05	1.12.54	1.10.38	1.3.36	1.9.33	36/36
160. Schmidt Øllegaard Christensen	2	Århus	29.2.08	1.12.54	1.5.41	1.1.33	.....	44/38
161. Axel Kristian Hvidberg Larsen	1	Kbhavn	4.1.06	1.4.55	1.8.37	1.3.36	1.5.30	45/35
162. Viggo Bonde Laursen Bonde	1	Kbhavn	8.1.05	1.4.55	1.8.37	1.5.36	1.12.33	47/36
163. Orla Rosendahl Bøllund	2	Hobro	20.8.10	1.4.55	1.4.40	1.11.35	.....	44/38
164. Kai Arne Hartvig Hansen Barchager	1	Holbæk	1.7.12	1.4.55	1.7.43	1.9.36	.....	37/42
164a. Reimer Willy Erhard Svenningsen	2	Fredericia	4.6.07	1.10.54 <sup>1)</sup>	1.12.37	1.5.36	1.6.33	39/36
165. Hans Christian Jensen	1	Kbhavn	11.7.08	1.6.55	1.1.38	1.9.35	1.8.30	44/35
166. Knud Ove Johansen	2	Fredericia	25.4.09	1.7.55	1.7.39	1.5.34	.....	40/37
167. Johannes Verner Vennevold	2	Skanderborg	14.5.14	1.7.55	1.7.46	1.2.43	1.11.39	45/42
170. John Valdemar Pedersen	1	Kbhavn	25.8.08	1.1.56	1.10.38 <sup>2)</sup>	1.12.37	1.2.30	37/37
171. Ernst Otto Angermann	1	Kbhavn	26.12.08	1.1.56	1.8.39	1.2.38	1.4.34	45/37
172. Marius Viggo Rane	1	Kbhavn	4.11.10	1.2.56	1.4.40	1.12.34	.....	38/37
173. Niels Sig Sørensen	2	Fredericia	7.9.10	1.2.56	1.11.40	1.6.35	.....	38/39
174. Jens Carstensen	2	Århus	12.8.13	1.3.56	1.5.41	1.9.37	.....	52/40
175. Tormod Erling Hemmingsen	1	Kbhavn	25.11.10	1.4.56	1.4.40	1.7.37	1.6.36	44/38
176. Hans Emanuel Dyhr Jacobsen	2	Fredericia	5.11.12	1.4.56	1.11.40	1.12.36	.....	44/38
177. Aksel Carl Sorup	2	Langå	18.3.15	1.4.56	1.2.45	.....	1.4.39	43/42
178. Asger Thue Jørgensen	1	Nyborg	16.8.06	1.7.56	1.8.37	1.9.34	.....	47/36
179. Christian Richardt Eriksen	1	Kbhavn	18.11.09	1.7.56	1.5.41	1.10.35	1.6.35	35/39
180. Carl Aage Christensen	2	Århus	28.8.12	1.7.56	1.2.43	1.9.36	.....	50/39
181. Erik Jensby Nielsen	2	Ålborg	4.2.16	1.10.56	1.1.45	1.3.40	.....	51/43
182. Niels Frederik Jørgensen	2	Fredericia	18.6.10	1.11.56	1.1.41	1.3.38	1.12.35	43/39
183. Karl Jørgensen	2	Fredericia	11.7.08	1.11.56	1.11.41	1.4.34	.....	35/37
184. Carlo Anders Aloysius Lassen	1	Kbhavn	10.2.13	1.12.56	1.5.41	1.3.37	.....	41/37
185. Peter Saager	2	Fredericia	24.9.12	1.1.57	1.9.42	1.1.37	.....	47/40
186. Kaj Aage Nilsson	1	Kbhavn	3.3.13	1.2.57	1.5.41	1.4.37	.....	43/38
187. Eskild Christian Torp	2	Fredericia	19.2.13	1.2.57	1.2.43	1.3.37	.....	48/38
188. Leo Jørgen Villadsen	1	Kbhavn	15.11.12	1.4.57	1.3.42	1.7.37	1.6.37	44/40
189. Harry Gerner Reiløv	2	Fredericia	7.7.12	1.4.57	1.11.42	1.12.39	1.10.38	40/40
190. Svend Ejnar Larsen	1	Kbhavn	22.10.13	1.6.57	1.3.42	1.11.37	.....	47/40
191. Svend Herluf Andersen	1	Kbhavn	27.2.14	1.7.57	1.3.42	1.3.38	.....	38/40
192. Leo Stein	2	Fredericia	4.10.11	1.7.57	1.3.43	1.1.36	.....	36/39
193. Hermann August Jensen	2	Sønderborg	15.2.11	1.10.57	1.8.39	1.6.35	.....	54/38
194. Hans Broni Nielsen	1	Nyborg	2.8.05	1.10.57	1.8.39	1.8.37	1.6.33	39/37
195. Ejner Peter Andersen	1	Kbhavn	31.3.14	1.10.57	1.3.42	1.4.38	.....	38/40
196. Hans Poul Damsgaard	2	Fredericia	15.12.12	1.10.57	1.8.43	1.1.37	.....	44/40
197. Poul Frost Tjørnehoj	2	Fredericia	18.7.13	1.12.57	1.9.43	1.8.37	.....	47/40
198. Peter Erik Møller	2	Århus	22.5.09	1.12.57	1.12.43	1.3.36	.....	40/39
199. Ernst Emil Dorthaus Jacobsen	2	Fredericia	14.4.12	1.12.57	1.3.44	1.2.37	.....	44/40

<sup>1)</sup> u.f.nr. 1.1.—31.7.57. <sup>2)</sup> postbudformand 1.8.46—30.6.54.

Tjenestemænd	Tjenestested		Født	Overpakmester	Postbud	Landpostbud	Fagprøve
	kontor	bopæl					
<b>Overpakmestre.</b>							
14. Peder Thomsen	2	Silkeborg	14.6.04	1.6.36	1.12.34	1.12.26	35/32
57. Einer Ditlevsen	1	Nyborg	3.3.10	1.4.42	1.10.34	.....	47/37
58. Hans Arne Mølgaard	2	Tønder	1.9.11	1.4.42	1.6.40	1.7.38	45/39
60. Helge Vang Rambeck Andersen	1	Kbhavn	17.9.14	1.11.42	1.10.38	.....	41/40
61. Ejvind Harald Rasmus Ulslev Pedersen	1	Kbhavn	17.11.14	1.11.42	1.12.38	.....	41/40
63. Harald Møller Nielsen	1	Kbhavn	12.1.10	1.11.42	1.2.41	1.8.37	40/39
67. Gunnar Hiul Andersen	1	Kbhavn	10.10.13	1.3.43	1.11.37	.....	42/42
68. Børge Kristian Jakobsen	1	Kbhavn	1.2.15	1.3.43	1.2.39	.....	47/40
69. Orla Challet	1	Kbhavn	30.5.11	1.3.43	1.2.40	.....	37/41
70. Herbert Starinsky von der Recke Beckmann	1	Kbhavn	20.10.13	1.3.43	1.2.40	.....	40/42
71. Niels Kristian Hjortholm	1	Kbhavn	7.11.10	1.6.43	1.1.38	1.7.36	52/42
73. Henry William Herluf Kaarsbøl	1	Kbhavn	3.6.11	1.7.43	1.10.37	.....	40/40
75. Richard Einar Vittus Jørgensen	1	Odense	13.8.13	1.8.43	1.9.37	.....	44/38
76. Kaj Gustav Anders Søberg	1	Kbhavn	15.9.14	1.8.43	1.10.38	.....	41/42
77. Hans Erik Hansen	1	Kbhavn	24.3.15	1.8.43	1.4.39	.....	37/42
78. Kurt Tage Hansen	1	Kbhavn	4.9.14	1.8.43	1.2.40	.....	46/42
79. Kristian Hebsgaard Thusgaard	1	Kbhavn	23.8.11	1.9.43	1.11.35	.....	43/42
80. Henning Andreas Christensen	1	Slagelse	4.11.11	1.9.43	1.4.36	.....	45/42
83. Svend Aage Jakobsen	1	Kbhavn	5.12.13	1.10.43	1.11.41	1.1.38	40/41
85. Egon Villy Nielsen	1	Nyborg	5.4.14	1.1.44	1.3.39	.....	39/43
86. Eli Astor Christian Petersen	1	Kbhavn	23.12.13	1.1.44	1.1.40	1.8.38	44/42
87. Aksel Wulff Jensen	2	Silkeborg	20.5.13	1.1.44	1.4.42	1.5.38	52/41
90. Knud Victor Christensen	2	Fredericia	28.8.13	1.5.44	1.9.37	.....	42/39
91. Svend Aage Larsen	2	Fredericia	4.12.13	1.5.44	1.1.38	.....	44/39
92. Jens Aage Rasmussen	1	Kbhavn	19.9.14	1.10.44	1.10.38	.....	48/41
93. Ejnar Hansen Ekstrand	1	Kbhavn	18.10.14	1.10.44	1.7.39	.....	49/42
94. Clifford Emil Ferdinand Christensen	1	Kbhavn	14.7.14	1.10.44	1.2.40	.....	42/44
95. Johan Christian Lund	1	Odense	24.2.16	1.10.44	1.3.40	.....	39/43
96. Vagn Kjærsgaard	1	Kbhavn	2.9.16	1.10.44	1.10.40	.....	46/43
97. Svend Kroos	1	Kbhavn	18.10.16	1.10.44	1.11.40	.....	42/44
98. Søren Peter Schmidt	1	Kbhavn	17.10.16	1.10.44	1.11.40	.....	42/44
99. Viggo Henning Jensen	1	Kbhavn	6.2.17	1.10.44	1.3.41	.....	43/44
100. Arne Adeltoft	1	Kbhavn	21.5.17	1.10.44	1.6.41	.....	46/44
101. Knud Smith	1	Nyborg	21.5.17	1.10.44	1.6.41	.....	42/44
103. Georg Terkild Grønbæk Nielsen	1	Kbhavn	14.2.14	1.10.44	1.5.43	1.2.39	36/42
104. Børge Julius Hansen	2	Fredericia	23.8.14	1.1.45	1.3.39	.....	41/42
106. Hans Hansen	2	Fredericia	17.12.15	1.2.45	1.5.40	.....	50/43
107. Sigurd Rasmussen	2	Fredericia	16.6.14	1.2.45	1.4.42	1.11.38	48/43
108. Axel Andersen	2	Fredericia	22.12.15	1.2.45	1.7.42	1.1.40	50/43
111. Terpa Niels Johan Johannessen	1	Holbæk	6.3.14	1.9.45	1.2.39	1.4.38	41/42
112. Svend Anders Kristian Hansen	1	Kbhavn	22.10.15	1.9.45	1.11.39	.....	41/45
113. Ejner Christensen	1	Kbhavn	3.12.15	1.9.45	1.1.40	.....	38/45
115. Holger Vilhelm Johannes Petersen	1	Kbhavn	18.2.17	1.9.45	1.3.41	.....	46/44
116. Tage Frøslev Frandsen	1	Kbhavn	12.5.17	1.9.45	1.3.42	1.6.41	44/44
117. Gunner Øskov Knudsen	1	Kbhavn	1.8.15	1.9.45	1.4.42	1.8.40	42/44
118. Thorkild Hans Pedersen	2	Fredericia	2.11.13	1.9.45	1.9.42	1.10.38	41/44
120. Sigurd Herman Stage	1	Kbhavn	20.4.15	1.9.45	1.10.44	1.11.41	37/44
121. Knud Otto Andersen	1	Kbhavn	18.6.14	1.9.45	1.3.45	1.12.38	41/44
122. Hans Heinrich Hansen	1	Kbhavn	7.9.13	1.9.45	1.6.45	1.10.37	35/44
123. Christian Andresen	2	Fredericia	28.4.13	1.10.45	1.6.43	1.7.39	43/42

Tjenestemænd	Tjenestested		Født	Overpakmester	Postbud	Landpostbud	Fagprøve
	kon-tor	bopæl					
<i>(overpakmestre)</i>							
124. Julius Madsen	2	Fredericia	12.4.11	1.10.45	1.9.43	1.5.35	41/40
125. Armand Christensen	2	Århus	12.11.14	1.11.45	1.6.39	.....	42/43
126. Axel Harald Jensen	2	Fredericia	22.10.15	1.11.45	1.11.39	.....	37/43
127. Harald Lauritz Nicolai Kock	2	Sønderborg	29.6.16	1.11.45	1.7.40	.....	48/43
127a. Karl Friedrich Kjer	2	Sønderborg	29.6.16	1.11.45	1.7.40	.....	46/43
129. Svend Verner Jensen	2	Fredericia	24.2.13	1.11.45	1.3.43	1.4.37	46/42
130. Ejvind Rasmussen	1	Kbhavn	15.9.16	1.7.46	1.10.40	.....	48/45
131. Holger Lindgreen	2	Ålborg	8.1.17	1.7.46	1.2.41	.....	50/44
132. Jens Madsen	2	Fredericia	20.8.15	1.7.46	1.8.41	.....	43/46
133. Oscar Herman Johan Ebbesen	2	Fredericia	16.10.17	1.7.46	1.11.41	.....	47/45
134. Svend Aage Rosenkrands Hansen	1	Kbhavn	12.5.16	1.7.46	1.2.42	.....	44/45
135. Holger Pedersen	1	Kbhavn	19.2.18	1.7.46	1.3.42	.....	47/46
136. Gunnar Albin Hansen	1	Kbhavn	11.2.18	1.7.46	1.3.42	.....	46/46
136a. Niels Erik Nikander Frandsen	2	Århus	20.2.18	1.7.46	1.3.42	.....	44/45
137. Holger Johannes Rudolf Hansen	2	Fredericia	1.5.18	1.7.46	1.5.42	.....	44/45
138. Jørgen Christian Nielsen	1	Kbhavn	22.12.15	1.7.46	1.6.42	1.12.40	43/46
139. Henry Nørgaard	2	Fredericia	15.7.15	1.7.46	1.9.42	.....	40/45
140. Carl Emil Porsborg Christensen	2	Ålborg	28.9.18	1.7.46	1.10.42	.....	54/45
141. Poul Steffensen	1	Nyborg	10.2.16	1.7.46	1.11.42	1.12.41	39/44
142. Niels Gunnar Johannes Rambech Andersen	1	Kbhavn	9.10.18	1.7.46	1.11.42	.....	49/46
143. Svend Aage Jordy Bærentzen	1	Kbhavn	21.11.18	1.7.46	1.12.42	.....	45/46
144. Torkild Helge Nielsen	1	Kbhavn	5.1.19	1.7.46	1.2.43	.....	54/46
145. Erik Andreas Mathiesen	1	Kbhavn	5.3.19	1.7.46	1.4.43	.....	45/46
146. Harry Grandt Jensen	1	Kbhavn	10.3.19	1.7.46	1.4.43	.....	51/46
147. Johannes Gothard Larsen	1	Kbhavn	9.11.17	1.7.46	1.6.43	1.12.41	43/46
148. Ejnar Lund	1	Kbhavn	24.1.19	1.7.46	1.8.43	.....	45/46
149. Karl Vilhelm Rasmussen	2	Struer	7.12.18	1.7.46	1.8.43	.....	43/46
150. Henry Andersen	2	Fredericia	3.10.17	1.7.46	1.10.43	1.12.41	45/45
151. Carl Frederik Georg Osvald Dygaard	2	Skanderborg	2.7.14	1.7.46	1.1.44	1.11.40	51/43
152. Anker Thorkild Hansen	1	Kbhavn	22.5.20	1.7.46	1.6.44	.....	44/46
153. Jens Peter Lindstrøm Svendsen	1	Kbhavn	26.6.17	1.7.46	1.7.44	1.7.41	43/44
154. Knud-Erik Svendsen	1	Kbhavn	30.11.20	1.7.46	1.12.44	.....	42/46
155. Aage Vilhelm Olsen	1	Kbhavn	13.5.21	1.7.46	1.6.45	.....	52/46
156. Villy Max Johannes Fischer	2	Fredericia	24.3.16	1.7.46	1.7.45	1.2.41	43/44
157. Carl Sigfried Schmidt Hansen	2	Fredericia	22.7.16	1.7.46	1.11.45	1.6.41	50/44
159. Christian Herluf Hansen	2	Fredericia	9.8.15	1.7.46	.....	1.10.39	36/45
160. Kennert Villy Andersen	2	Fredericia	6.5.17	1.7.46	.....	1.6.41	45/45
161. Hans Pedersen Mørk	2	Fredericia	8.11.15	1.7.46	.....	1.7.41	44/44
162. Niels Peter Nielsen	1	Kbhavn	3.9.16	1.7.46	.....	1.6.43	42/45
164. Svend Olsen	1	Odense	29.5.17	1.2.47	1.6.41	.....	47/46
165. Egon Henriksen	1	Odense	6.1.18	1.2.47	1.2.42	.....	47/46
166. Vagner Dahl Christensen	2	Fredericia	10.12.19	1.2.47	1.1.44	.....	45/46
167. Niels Herluf Bjardal	2	Fredericia	28.6.19	1.2.47	1.5.44	.....	44/46
167a. Edvard Hovgesen	2	Langå	18.4.16	1.2.47	1.8.44	1.5.40	45/46
168. Hans Herluf Preben Stensdal	2	Fredericia	12.11.20	1.2.47	1.12.44	.....	49/46
169. Karl Georg Hansen	1	Nyborg	14.11.20	1.2.47	1.12.44	.....	46/46
170. Erik Ejvind Hovgaard Christiansen	1	Kbhavn	30.11.20	1.2.47	1.12.44	.....	52/46
171. Viggo Jensen	2	Fredericia	2.2.20	1.2.47	1.2.45	1.3.44	38/46
172. Axel Egon Hansen	1	Kbhavn	19.1.21	1.2.47	1.2.45	.....	47/46
173. Knud Hagbart Jensen	1	Kbhavn	8.2.19	1.2.47	1.2.45	.....	41/46
174. Egon Gotfred Nielsen	1	Kbhavn	11.9.21	1.2.47	1.10.45	.....	48/46
175. Christian Hansen	2	Struer	3.11.10	1.2.47	1.4.46	1.11.38 <sup>1)</sup>	36/43

1) u.f.nr. 1.12.44—30.11.45.

Tjenestemænd	Tjenestested		Født	Overpakmester	Postbud	Landpostbud	Fagprøve
	kon-tor	bopæl					
<i>(overpakmestre)</i>							
176. Hans Aage Jensen	1	Nyborg	6.6.12	1.2.47	1.8.46	1.3.39	36/41
177. Holger Nielsen	2	Fredericia	11.2.18	1.2.47	1.9.46	1.1.45	44/46
178. Anton Iver Damgaard	1	Kbhavn	27.11.16	1.2.47	.....	1.12.41	39/45
179. Peter Østergaard Nielsen	1	Kbhavn	28.6.16	1.2.47	.....	1.1.42	46/46
180. Hans Knudsen Sørensen	2	Hobro	29.6.17	1.3.47	1.8.44	1.7.41	43/46
180a. Erik Peter Rasmussen	1	Slagelse	9.12.17	1.3.47	1.2.45	1.1.42	48/45
181. Aage Jakobsen	1	Kbhavn	14.10.19	1.4.47	1.11.43	.....	35/46
182. Walter Jensen	2	Fredericia	4.4.20	1.4.47	1.5.44	.....	40/46
183. Willy Herluf Jørgensen Krogh	2	Fredericia	16.8.18	1.4.47	1.8.44	1.12.42	36/46
184. Carl August Palle Nielsen	1	Kbhavn	30.5.16	1.4.47	1.9.44	1.12.42	43/45
185. Halvor Tøttrup Jensen	2	Fredericia	22.9.19	1.4.47	1.3.45	1.10.43	40/46
186. Henrik Sørensen	2	Fredericia	4.1.19	1.9.47	1.2.43	.....	47/46
187. Arne Møller Henriksen	2	Ålborg	1.1.19	1.9.47	1.12.43	.....	51/47
188. Harry Erling Andersen	2	Ålborg	11.3.20	1.9.47	1.4.44	.....	47/46
189. Hans Saltofte Hansen	1	Kbhavn	18.10.19	1.9.47	1.12.44	1.11.43	43/47
190. Gotfred Johnsen	2	Fredericia	8.7.15	1.9.47	1.2.45	1.5.41	38/44
191. Axel Brøgger Jensen	2	Fredericia	4.12.19	1.9.47	1.2.45	1.7.44	47/46
192. Villy Maach Kreiling	2	Århus	19.3.21	1.9.47	1.4.45	.....	53/46
193. Preben Jørgensen	1	Kbhavn	22.3.22	1.9.47	1.4.46	.....	53/47
194. Harry Stenstrup Jensen	1	Kbhavn	27.4.22	1.9.47	1.4.46	.....	44/47
195. Svend Kaj Nielsen	1	Kbhavn	26.8.22	1.9.47	1.4.46	.....	40/47
196. Peter Lyngsig	2	Ålborg	23.12.19	1.9.47	1.9.46	1.1.44	40/46
197. Gunnar Rask Fogde	2	Langå	17.5.15	1.9.47	1.10.46	1.6.43	36/45
198. Karl Gustav Brandt Rasmussen	2	Fredericia	28.3.18	1.9.47	1.3.47	1.10.44	40/46
199. Johannes Bendixen Jensen	2	Fredericia	18.6.16	1.9.47	1.7.47	1.9.40	48/47
200. Wilhelm Bahnsen	2	Fredericia	8.11.16	1.9.47	.....	1.12.40	38/47
201. Benny Sørensen	2	Fredericia	28.9.16	1.2.48 <sup>1</sup>	1.4.43	1.10.40	48/47
202. Egon Fobian Olsen	1	Slagelse	29.10.18	1.2.48	1.11.42	.....	47/47
203. Svend Christian Møller Jørgensen	1	Odense	18.12.20	1.2.48	1.1.45	.....	48/47
203a. Anders Peter Holm	2	Ålborg	3.2.20	1.2.48	1.4.45	.....	40/47
204. Robert Sørensen	2	Fredericia	2.9.21	1.2.48	1.10.45	.....	46/47
205. Martin Jespersen	2	Ålborg	9.1.21	1.2.48	1.2.46	.....	43/46
206. Jens Peter Næsby Andersen	2	Ålborg	6.9.15	1.2.48	1.4.46	1.2.40	39/45
207. Jens Nielsen	2	Fredericia	20.7.18	1.2.48	1.4.46	1.8.42	46/46
209. Ejnar Tolstrup	2	Skanderborg	14.1.20	1.2.48	1.5.46	1.1.45	47/47
210. Egon Alphons Degert Nielsen	2	Tønder	22.8.19	1.2.48	1.6.46	1.5.44	45/46
211. Aage Søndergaard Lindskrog	2	Fredericia	30.12.19	1.2.48	.....	1.8.44	41/46
212. Knud Elton Jensen	1	Kbhavn	17.6.18	1.3.47 <sup>2</sup>	1.7.42	.....	46/46
213. Niels Peter Jensen	2	Fredericia	17.10.22	1.3.48	1.4.46	.....	41/47
214. Andreas Andresen	2	Skanderborg	22.3.18	1.10.48	1.6.42 <sup>3</sup>	.....	41/47
215. Aage Rasmussen	2	Fredericia	1.10.19	1.10.48	1.8.44	.....	39/47
216. Harry Eli Bagi-Nørgaard	2	Fredericia	1.5.21	1.10.48	1.5.45	.....	40/47
218. Erik Nielsen	2	Fredericia	30.8.21	1.10.48	1.9.45	.....	47/47
219. Carl Sørensen Amundsen	1	Kbhavn	26.4.23	1.10.48	1.4.46	.....	48/48
219a. Jørn Sylvest Larsen	1	Kbhavn	30.10.23	1.10.48	1.4.46	.....	42/48
222. Ernst Andersen	1	Kbhavn	12.3.19	1.10.48	.....	1.1.44	41/47
223. Ernst Villy Hansson	1	Kbhavn	2.3.20	1.10.48	1.6.48	1.4.45	41/47
223a. Svend Aage Grønbæk Nielsen	1	Kbhavn	8.11.20	1.10.48	1.8.48	1.7.45	39/47
224. Arnold Victor Andresen	2	Fredericia	29.4.21	1.2.49	1.3.46	.....	48/47
225. Jørgen Helmuth Hansen	2	Fredericia	2.1.23	1.2.49	1.4.46	.....	47/47
227. Harald Jørgensen	2	Fredericia	15.1.20	1.4.49	1.2.44	.....	44/48
228. Hans Laurids Hjelmberg	1	Kbhavn	23.2.25	1.4.49	1.4.46	.....	42/49

<sup>1</sup>) overpostbud II 1.4.46. <sup>2</sup>) u.f.nr. 1.10.49—30.9.50. <sup>3</sup>) u.f.br. 1.11.45—30.4.47.



Tjenestemænd	Tjenestested		Født	Overpakmester	Postbud	Landpostbud	Fagprøve
	kontor	bopæl					
<i>(overpakmestre)</i>							
230. Carl Niels Meyer	1	Kbhavn	9.10.25	1.4.49	1.11.46	.....	46/49
231. Valdemar Jacobsen	2	Skanderborg	17.3.22	1.5.49	1.4.46	.....	48/47
232. Elon Olesen	2	Ålborg	18.5.23	1.6.49	1.4.46	.....	46/47
233a. Jørgen Skyum Hansen	1	Kbhavn	11.10.25	1.9.49	1.11.46	.....	44/49
233b. Ejnar Marius Jørgensen	1	Kbhavn	16.3.24	1.9.49	1.5.47	.....	43/49
234. Peder Gunnar Nielsen	1	Kbhavn	4.4.20	1.9.49	.....	1.8.46	39/47
234a. Helge Rytter Jensen	1	Kbhavn	12.8.23	1.9.49	1.11.48	.....	37/49
235. Gunnar Hansen	2	Fredericia	18.11.21	1.10.49	1.9.46	.....	45/47
236. Aksel Vindelev Hansen	2	Fredericia	17.1.21	1.11.49 <sup>1)</sup>	1.2.45	.....	39/48
236a. Jacob Jensen	2	Århus	22.11.17	1.11.49	1.3.48	1.12.41	40/47
236b. Knud Erik Bengtson	2	Fredericia	9.5.24	1.2.50	1.7.47	.....	49/49
237. Nissen Peter Lassen	2	Fredericia	1.3.18	1.2.50	1.7.48	1.3.42	39/47
237a. Anton Iversen	1	Kbhavn	14.12.21	1.5.50	1.5.46	.....	45/49
238. Karl Otto Nikander Frandsen	2	Fredericia	21.12.21	1.5.50	1.11.46	.....	42/47
239. Aage Lund Larsen	2	Struer	26.1.21	1.5.50	1.9.47	1.2.45	46/48
240. Vagn Ganzhorn Andreassen	2	Fredericia	17.10.19	1.5.50	1.4.48	1.11.43	36/48
241. Frits Karmark Nielsen	2	Fredericia	3.2.23	1.6.50	1.6.47	.....	41/49
242. Peter Lund Pedersen	2	Fredericia	4.2.22	1.6.50	1.3.50	1.3.46	46/47
243. Harly Leif Arne Vognsen	2	Fredericia	12.10.24	1.7.50	1.4.46	.....	49/49
243a. Helge Aage Holger Jensen	1	Kbhavn	27.4.26	1.9.50	1.5.47	.....	42/50
243b. Peter Johansen Jacobsen	2	Fredericia	25.2.23	1.9.50	1.8.47	.....	39/48
243c. Gorm Volmer Lund Nielsen	1	Kbhavn	7.10.23	1.9.50	.....	1.4.46	40/50
244. Leif Magleø Rasmussen	1	Kbhavn	8.7.21	1.12.50	.....	1.8.45	52/49
245. Kai Viggo Sørensen	2	Fredericia	18.10.23	1.2.51	1.7.46	.....	41/49
247. Henry Agerbo Henriksen	2	Struer	2.5.20	1.3.51	1.6.48	1.12.44	38/49
248. Erik Vestergaard	2	Fredericia	11.1.25	1.6.51	1.11.46	.....	46/50
249. Aksel Hansen Bramsen	2	Fredericia	9.2.26	1.6.51	1.3.47	.....	46/50
250. Tage Folmer Lassen	2	Fredericia	20.7.23	1.6.51	1.3.47	.....	42/49
250a. Erik Henry Deno	1	Kbhavn	20.2.27	1.6.51	1.3.48	.....	40/51
250b. Jens Peter Mogens Lønstrup	1	Kbhavn	16.9.24	1.6.51	1.12.48	.....	41/51
250c. Niels Koch Nielsen	2	Fredericia	28.7.24	1.6.51	1.11.50	1.2.47	38/50
251. Harald Jørgensen Holck	1	Nyborg	17.2.23	1.12.51	1.5.47	1.11.46	39/47
252. Aage Jensen	2	Fredericia	13.11.24	1.6.52	1.12.47	.....	44/50
252a. Borge Vagner Christiansen	2	Ålborg	14.6.23	1.7.52	1.1.48	.....	41/51
252b. Johannes Dalgaard	1	Kbhavn	4.3.23	1.10.52	1.9.49	.....	40/51
252c. Poul Stilbjerg Nielsen	1	Kbhavn	25.1.26	1.10.52	1.12.49	.....	43/52
253. Harald Andersen	1	Nyborg	7.12.21	1.5.53	1.12.46	.....	38/48
253a. Jens Ivar Thomsen	1	Kbhavn	1.10.27	1.10.53	1.10.48	.....	49/52
254. Niels Henry Mørk Andersen	2	Fredericia	20.11.23	1.12.53	1.3.48	1.1.47	46/49
255. Erik Holdgaard Knudsen	2	Fredericia	25.2.27	1.12.53	1.3.48	.....	43/51
256. Peder Jørgen Andersen	2	Fredericia	24.4.25	1.4.54	1.4.48	1.5.46	38/50
257. Sigurd Pedersen	2	Fredericia	14.8.24	1.4.54	1.5.48	.....	47/49
258. Andreas Christian Høeg	2	Tønder	24.10.21	1.4.54	1.11.48	1.11.45	36/48
260. Niels Plauborg Christensen	2	Fredericia	22.12.22	1.4.54	1.8.48	.....	44/50
261. Vagn Aage Kjær Kristensen	2	Fredericia	22.11.24	1.4.54	1.11.48	.....	47/51
261a. Karlo Klausen	1	Kbhavn	21.3.21	1.4.54	1.4.51	.....	43/52
261b. Jens Willy Højland Hansen	1	Kbhavn	7.6.26	1.4.54	1.6.51	.....	43/52
261c. Anders Johannes Pedersen	1	Kbhavn	4.6.25	1.7.54	1.10.51	.....	40/53
261d. Hardy Preben Nielsen	1	Kbhavn	12.10.26	1.8.54	1.1.52	.....	44/53
262. Harald Heinrich Johannes Jessen	2	Fredericia	3.5.22	1.10.54	1.4.46	.....	41/49
263. Edvard Glerup Nielsen	2	Fredericia	1.11.19	1.10.54	1.3.49	.....	46/50
264. Aage Willadsen	2	Struer	19.9.22	1.11.54	1.12.46	.....	41/50

<sup>1)</sup> overpostbud II 1.5.48.

Tjenestemænd	Tjenestested		Født	Overpakmester	Postbud	Landpostbud	Fagprøve
	kon- tor	bopæl					
<i>(overpakmestre)</i>							
264a. Hans Jensen.....	1	Kbhavn.....	1.4.27	1.11.54	1.2.52	.....	37/53
264b. Hans Jakob Hansen.....	1	Kbhavn.....	15.1.27	1.11.54	1.2.52	.....	47/54
265. Svend Aage Eriksen.....	1	Kbhavn.....	17.6.23	1.12.54	1.7.48	.....	39/49
265a. Andreas Frederik Hjort.....	1	Nyborg.....	17.3.27	1.2.55	1.7.49	.....	50/52
266. Ole Christian Gammelgaard.....	2	Ålborg.....	5.5.23	1.9.55	1.6.49	1.11.48	40/50
266a. Jørgen Duc.....	1	Kbhavn.....	21.6.29	1.9.55	1.1.52	.....	43/54
266b. Karl Marinus Nielsen.....	1	Kbhavn.....	28.11.20	1.9.55	1.8.52	.....	42/53
266c. Marinus Bredgaard.....	1	Kbhavn.....	28.6.28	1.9.55	1.11.52	.....	46/54
266d. Svend Aage Larsen.....	1	Kbhavn.....	16.5.26	1.9.55	1.4.54	1.9.51	36/53
267. Mads Sigurd Linneberg.....	2	Struer.....	19.6.25	1.10.55	1.8.48	.....	40/51
268. Jeppe Harald Jepsen.....	1	Nyborg.....	30.1.26	1.10.55	1.8.49	.....	44/52
268a. Hans Christian Havshøj Nielsen.....	2	Fredericia.....	14.3.27	1.9.53 <sup>1</sup>	1.4.48	.....	39/52
269. Carl Johan Andersen.....	1	Kbhavn.....	3.11.26	1.4.56	1.8.51	.....	51/52
270. Thorvald Nielsen.....	2	Fredericia.....	13.3.23	1.6.56	1.7.51	1.12.49	50/51
271. Arne Bjerregaard Thorsen.....	1	Nyborg.....	14.5.27	1.9.56	1.6.48	.....	49/51
272. Svend Henry Rotbøl.....	2	Fredericia.....	21.7.23	1.10.56	1.9.48	.....	41/54
273. Ove Julius Jespersen.....	2	Fredericia.....	1.7.25	1.10.56	1.4.49	.....	41/52
274. Poul Viggo Leonhard Jensen.....	1	Kbhavn.....	20.7.28	1.10.56	1.8.49	.....	47/52
274a. Harald Rohden.....	1	Kbhavn.....	17.12.29	1.10.56	1.9.51	1.1.51	46/54
274b. Jens Vollesen Clausen.....	1	Kbhavn.....	1.2.20	1.10.56	1.11.51	.....	42/52
274c. Stanislaw Kazimierz Sztuk.....	1	Kbhavn.....	5.11.28	1.10.56	1.12.54	1.4.52	46/54
275. Carlo Helmuth Rasmussen.....	2	Fredericia.....	5.4.26	1.11.56	1.4.51	1.5.49	43/53
276. Viggo Nissen.....	2	Fredericia.....	14.1.24	1.2.57	1.4.54	1.5.47	44/51
277. Preben Paul Røgen.....	1	Kbhavn.....	20.2.31	1.2.57	1.9.52	.....	52/56
277a. Erik Arne Christensen.....	2	Fredericia.....	20.7.27	1.4.57	1.9.48	.....	44/52
278. Jens Peter Jørgensen.....	2	Fredericia.....	24.4.24	1.6.57	1.11.54	1.2.48	41/51
279. Kresten Jensen.....	2	Fredericia.....	29.11.23	1.7.57 <sup>2</sup>	1.3.48	.....	35/52
280. Jens Emil Christiansen.....	2	Fredericia.....	28.3.26	1.9.57	1.9.49	.....	35/53
281. Egon Nicolajsen.....	1	Nyborg.....	22.6.28	1.10.57	1.7.50	.....	41/53
282. Frederik Poulsen.....	2	Fredericia.....	29.9.29	1.12.57	1.10.50	.....	38/53
283. Verner Pedersen.....	2	Fredericia.....	21.2.26	1.12.57	1.10.50	.....	43/53

Af overpakmestrene er 39 afloserc, som er placerede således: København (20), Nyborg (1), Fredericia (16), Ålborg (1) og Struer (1).

<sup>1</sup>) postbud 1.9.54—31.10.56. <sup>2</sup>) overpostbud II 1.12.51.

## Det københavnske postområde.

Tjenestemænd	Tjenes- stedet	Født	Post- vagt- mester	Post- bud- formand	Pak- mester- formand	Overpak- mester eller over- postbud	Postbud	Fag- prøve
<b>Postvagtmeſtre.</b>								
Poul Christian Jens Hansen Dønvang	kørs	20.4.01	1.4.46					
Henry Jacoby West, R.*	omk	9.4.93	1.9.46	1.7.43	1.5.39	1.3.25	1.5.19	37/21
Anders Peder Andersen, R.*	omk	26.10.90	1.10.47	1.8.41	1.5.37	1.5.25	1.8.20	54/22
Christian Peter Johansen	K	2.6.95	1.11.47	1.11.43	1.6.38	1.5.25	1.6.19	41/24
Kristen Lauritz Vilhelm Hansen	told	18.10.95	1.1.48	1.5.42	1.5.37	1.1.29	1.7.19 <sup>1</sup>	46/26
Frithiof Ulrik Wallin	N	4.9.94	1.5.48	1.3.43	.....	1.10.25	1.6.19	40/21
Aage Vilhelm Ludvig Styrk	K	14.4.93	1.12.48	1.6.45	1.10.41	1.5.25	1.5.18	37/21
Søren Alfred Jensenius Sørensen	K	23.1.95	1.7.49	1.9.44	1.6.41	1.5.25	1.5.19	30/21
Anton Larsen	omk	20.5.95	1.1.50	1.4.46	1.5.42	1.1.29	1.5.19	41/26
Carl Christian Sørensen	pakke	23.8.98	1.12.50	1.4.46	1.5.42	1.10.29	1.6.19 <sup>1</sup>	44/27
Osvald Marius Nicolai Hansen	kørs	5.4.95	1.4.51	1.4.47 <sup>a</sup>	.....	.....	1.6.19	
Albert Vilhelm Hansen	ap	30.3.96	1.4.53	1.10.46	1.4.43	1.7.28	1.6.19	36/21
Hans Christian Jensen	V	20.1.98	1.5.53	1.4.47	1.12.43	1.1.34	1.5.27	36/29
Jens Theodor Marinus Andersen	omk	2.1.93	1.12.53	1.4.46	1.6.44	1.10.35	1.5.20 <sup>3</sup>	38/23
Christen Andersen	F	20.10.94	1.7.54	1.12.43	1.5.42	1.1.29	1.8.19	46/25
Jens Alfred Sander Hansen	omk	29.8.97	1.10.54	1.12.48	1.6.44	1.12.34	1.5.30 <sup>4</sup>	41/31
Kaj Svend Jensen	Vby	8.7.05	1.11.54	1.4.47	1.4.45	1.12.35	1.9.33 <sup>6</sup>	41/33
Charles Frederik Kristian Sørensen	Ø	21.1.98	1.4.55	1.10.47	1.9.45	1.10.31	1.11.26 <sup>6</sup>	47/29
Valdemar Kristian Louis Kristensen	omk	14.8.94	1.7.55	1.4.47	1.11.43	1.4.29	1.8.20	37/23
Carl Johan Erland	omk	4.12.06	1.9.55	1.9.48	1.4.46	1.8.39	1.3.38 <sup>7</sup>	39/37
Leo Peder Lund Pedersen	S	20.11.99	1.12.55	1.4.48	1.10.44	1.12.34	1.5.30 <sup>8</sup>	40/31
Peter Wilhelm Martins	omk	20.11.10	1.4.56	1.10.48	1.4.46	1.4.40	1.5.36	42/38
Arne Michael Frydenlund Knudsen	omk	19.11.10	1.10.56	1.2.49	1.4.46	1.11.40	1.12.35	42/38
Peter Henry Egon Therkildsen	omk	20.5.13	1.2.57	1.3.50	1.9.46	1.3.42	1.6.37	43/40
Johannes Marius Dalsgaard Johansen	omk	18.10.11	1.4.57	1.5.51	1.7.47	1.11.42	1.6.42 <sup>9</sup>	41/39
Hjalmar Christian Meyer Poulsen	kørs	26.10.99	1.4.57	1.9.54 <sup>10</sup>	.....	1.12.44 <sup>11</sup>	1.6.19	
Ove Vilfred Hansen	omk	5.3.11	1.8.57	1.12.50	1.7.47	1.3.42	1.3.40 <sup>12</sup>	37/39
<b>Postbudformænd.</b>								
5. Christian Frederik Christiansen, R.*	N	15.4.92		1.8.35	.....	1.6.19	1.10.16	54/19
11. Vilhelm Nicolai Sørensen	N	23.3.96		1.4.44	1.5.41	1.5.25	1.6.19	38/21
12. Amandus Thorkild Eriksen	ap	9.3.95		1.5.44	1.5.41	1.8.25	1.6.19	42/21
13. Kristen Verner Jensen	Ø	24.2.90		1.6.45	1.10.40	1.6.19	1.2.17	43/19
16. Karl Kristian Vilhelm Pedersen	omk	3.12.90		1.4.46	1.6.38	1.8.20	1.9.15	37/20
17. Andreas Oluf Andreasen	21	2.10.92		1.4.46	1.3.42	1.3.25	1.5.18	43/21
18. Vilhelm Andreas Espensen	K	16.10.96		1.4.46	1.9.42	1.1.34	1.5.30 <sup>13</sup>	50/31
19. Jørgen Georg Valdemar Nielsen	S	17.3.94		1.4.46	1.4.43	1.5.25	1.5.19	43/23
21. Holger Plato	F	15.7.97		1.4.47	1.8.43	1.6.29	1.6.19 <sup>14</sup>	42/24
23. Laurits Hvid Barsøe	Søb	7.3.03		1.4.47	1.4.45	1.12.34	1.6.28	40/31
25. Ejner Emanuel Johansen	Vby	9.10.96		1.9.47	1.1.44	1.12.34	1.4.28 <sup>15</sup>	37/31
27. Peter Thomsen Hansen	K	27.11.92		1.12.47	1.4.44	1.5.25	1.5.19	33/21
28. Søren Andreas Andersen	K	17.2.93		1.1.48	1.4.45	1.7.28	1.6.19	30/21
30. Johannes Petersen	omk	28.2.99		1.4.48	1.9.45	1.5.33	1.8.28 <sup>15</sup>	42/27
31. Charley Edvard Cederstrøm Jensen	omk	29.1.06		1.4.48	1.9.45	1.6.36	1.10.33 <sup>16</sup>	40/34
32. Johannes Emil Andersen	K	20.4.98		1.5.48	1.4.45	1.12.34	1.5.26 <sup>17</sup>	40/31
33. Hans Christian Valdemar Lund Laugesen	told	21.10.00		1.8.48	1.4.46	1.6.38	1.4.34	36/37
35. Rasmus Kristian Sørensen	pakke	12.11.07		1.9.48 <sup>18</sup>	1.4.46	1.8.39	1.2.39 <sup>19</sup>	35/38
38. Henrik Josef Mortensen	omk	11.4.91		1.2.49	1.10.44	1.5.25	1.6.19	37/22

<sup>1)</sup> ude af postv. 1.6.21—30.4.24. <sup>2)</sup> postchaufførformand, postpakmester 1.5.23, chauffør 1.7.38. <sup>3)</sup> landpostbud 1.5.19. <sup>4)</sup> telegrafbud 1.8.20. <sup>5)</sup> landpostbud 1.12.30. <sup>6)</sup> landpostbud. <sup>7)</sup> landpostbud 1.10.34. <sup>8)</sup> telegrafbud 1.12.20. <sup>9)</sup> landpostbud 1.2.36. <sup>10)</sup> postchaufførformand. <sup>11)</sup> overchauffør, chauffør 1.10.19. <sup>12)</sup> landpostbud 1.9.36. <sup>13)</sup> telegrafbud 1.5.20. <sup>14)</sup> ude af postv. 1.6.21—30.4.22. <sup>15)</sup> landpostbud 1.12.24. <sup>16)</sup> landpostbud 1.6.32. <sup>17)</sup> landpostbud 1.5.24. <sup>18)</sup> postvagtmeſter 1.4.53—30.11.56. <sup>19)</sup> landpostbud 1.8.35.

Tjenestemænd	Tjenes- stedet	Født	Postbud- formand eller post- chauffør- formand	Pak- mester- formand	Over- pak- mester	Postbud	Land- postbud	Fag- prøve
<i>(postbudformænd)</i>								
40. Ib Aage Nygaard.....	S	8.12.11	1.2.49	1.4.46	1.11.40	1.4.38	.....	50/40
41. Svend Aage Mejer Frederiksen.....	NV	24.9.12	1.5.49	1.4.46	1.11.40	1.10.36	.....	47/37
42. Poul Verner Jensen.....	ap	1.2.15	1.5.49	1.4.46	1.8.42	1.5.39	.....	54/42
43. Aksel Petersen.....	Ly	16.3.96	1.6.49	1.6.42	1.3.31	1.8.19	.....	29/22
44. Helge Louis Hansen.....	omk	18.5.13	1.7.49	1.4.46	1.5.41	1.6.37	.....	42/38
45. Henning Poul Hansen.....	F	16.1.13	1.1.50	1.4.46	1.5.41	1.2.37	.....	37/37
46. Kurt Kragerup.....	Hl	16.10.13	1.1.50	1.4.46	1.5.41	1.11.37	.....	41/38
48. Kai Denker Rasmussen.....	K	5.10.11	1.4.50	1.9.46	1.3.42	1.6.40	1.11.35	35/39
50. Johannes Carl Herzog Engel.....	Gj	4.4.09	1.7.50	1.4.46	1.8.39	1.6.35	.....	44/38
51. Erik Vagn Lyngsted.....	Hl	2.8.14	1.9.50	1.9.46	1.11.42	1.9.38	.....	40/40
52. Knud Niels Karl Nielsen.....	NV	23.9.14	1.11.50	1.9.46	1.11.42	1.10.38	.....	43/40
53. Heinrich Janischefska.....	omk	7.9.11	1.11.50	1.12.46	1.3.43	1.9.40	.....	42/42
56. Jens Viggo Camillo Christiansen.....	Ksa	14.12.15	1.5.51	1.10.47	1.1.44	1.1.40	.....	47/43
57. Gunnar Tage Andersen.....	Vir	19.11.12	1.8.51	1.7.47	1.1.44	1.8.37	.....	45/40
58. Kaj Villy Petersen.....	V	23.4.15	1.4.52	1.7.47	1.1.44	1.5.39	.....	49/43
59. Martin Mejer Frederiksen.....	Vby	9.6.15	1.4.52	1.7.47	1.1.44	1.7.39	.....	47/43
60. Harry Kristian Anker Andersen.....	Brh	20.5.13	1.10.52	1.2.48	1.1.44	1.12.43	1.9.38	47/43
61. Jens Hansen.....	omk	2.7.17	1.5.53	1.2.48	1.10.44	1.8.41	.....	49/44
62. Gunnar Nielsen.....	Van	2.6.15	1.7.53	1.6.48	1.10.44	1.6.43	.....	40/44
63. Otto Frederik Elmgaard.....	Ø	11.8.15	1.9.53	1.6.48	1.9.45	1.9.39	.....	45/45
64. Svend Magnus Larsen.....	V	26.9.12	1.10.53	1.12.46	1.3.43	1.2.40	.....	39/42
65. Arne John Olsen.....	omk	22.3.17	1.12.53	1.9.48	1.9.45	1.11.41	.....	38/45
66. Fribo Hjorth Hansen.....	omk	18.7.18	1.1.54	1.10.48	1.9.45	1.8.42	.....	40/45
67. Werner Erling Sørensen.....	K	27.9.18	1.1.54	1.2.49	1.9.45	1.10.42	.....	42/45
68. Wilhelm Laybourn Knudsen.....	omk	23.12.15	1.4.54	1.6.48	1.9.45	1.1.40	.....	52/45
69. Asbjørn Evers.....	omk	28.11.16	1.4.54	1.2.49	1.9.45	1.6.43	.....	47/45
70. Kaj Enok Axboe Lindstrøm.....	omk	26.2.18	1.9.54	1.3.49	1.7.46	1.3.42	.....	43/46
71. Poul Christian Gottfredsen.....	omk	24.11.18	1.10.54	1.7.49	1.7.46	1.12.42	.....	48/46
73. Emil Frederik Sonberg Frederiksen.....	K	27.11.19	1.1.55	1.7.49	1.7.46	1.12.43	.....	46/46
74. Ejner Sørensen.....	Ch	11.12.19	1.1.55	1.7.49	1.7.46	1.1.44	.....	48/46
75. Elis Wagner Harry Edmund Hass.....	omk	15.10.18	1.4.55	1.3.49	1.7.46	1.11.42	.....	48/46
76. Niels Peter Bager.....	omk	9.8.14	1.4.55	1.9.49	1.7.46	1.4.46	1.9.38	40/45
77. Aage Sigersted Christensen.....	Ly	3.1.20	1.9.55	1.7.49	1.7.46	1.2.44	.....	40/46
78. Paul Orla Rasmussen.....	omk	12.9.20	1.10.55	1.9.49	1.7.46	1.10.44	.....	45/46
79. Edvard Peder Emil Togeskov.....	omk	19.4.18	1.12.55	1.2.50	1.7.46	1.8.42	.....	38/46
80. Elmer Bjarne Bjertrup.....	SV	26.9.14	1.3.56	1.6.48	1.9.45	1.10.39	.....	44/44
81. Børge Petersen.....	omk	15.11.19	1.5.56	1.4.50	1.7.46	1.12.43	.....	45/46
82. Søren Emil Pertho Pedersen.....	omk	17.7.20	1.5.56	1.4.50	1.7.46	1.8.44	.....	43/46
83. Kristian Georg Sørensen.....	K	26.4.15	1.5.56	1.4.50	1.7.46	1.2.46	1.1.45	45/46
84. Emanuel Pedersen.....	Hé	18.7.15	1.8.56	1.4.50	1.7.46	1.4.42	1.2.41	40/45
85. Knud Børge Andersen.....	omk	9.8.20	1.10.56	1.4.50	1.2.47	1.9.44	.....	50/46
86. Erik Simonsen Broksø.....	V	5.1.21	1.11.56	1.4.50	1.2.47	1.2.45	.....	50/46
87. Helge Thorvald Nygaard.....	omk	7.10.17	1.4.57	1.4.50	1.2.47	1.3.46	.....	48/46
88. Carl Vilfred Linke.....	omk	13.9.13	1.6.57	1.11.50	1.9.45	1.12.42	1.10.38	36/44
89. Erik Emil Lyders Nielsen.....	V	28.11.18	1.9.57	1.9.51	1.2.47	1.9.45	.....	49/46
<b>Postchaufførformænd.</b>								
2. Niels Peter Larsen.....	kørs	23.11.89	1.9.46		1.5.38 <sup>1</sup>	1.5.15 <sup>2</sup>		
3. Kristian Jensen.....	kørs	28.7.91	1.4.47		1.5.38 <sup>1</sup>	1.5.16 <sup>2</sup>		
4. Louis Gabriel Charles Olsen.....	kørs	24.9.95	1.6.52		1.4.39 <sup>1</sup>	1.5.18 <sup>2</sup>		
6. Hans Alfred Christian Hansen.....	kørs	31.8.96	1.4.56		1.4.49 <sup>1</sup>	1.12.27 <sup>2</sup>	1.7.18	
7. Erik Bjarne Johnsen.....	kørs	28.1.18	1.4.56		1.7.54 <sup>1</sup>	1.2.42 <sup>2</sup>		

<sup>1</sup>) overchauffør. <sup>2</sup>) chauffør 1.10.19. <sup>3</sup>) chauffør 1.12.35. <sup>4</sup>) chauffør 1.7.47.



Tjenestemænd	Tjene- stedet	Født	Pak- mester- formand	Over- pak- mester	Postbud	Land- postbud	Fag- prøve
<b>Pakmesterformænd.</b>							
2. Marinus Jacobsen	omk	17.5.93	1.7.43	1.7.28	1.6.19	.....	34/22
3. Lars Kristian Yde	K	1.11.96	1.9.45	1.10.35	1.5.30	1.5.20 <sup>1</sup>	39/33
3a. Carlo Emanuel Ahnelt	omk	28.3.93	1.3.48	1.8.20	1.5.18	.....	45/20
9. Henning Arthur Vilhelm Lind	omk	10.10.17	1.9.48	1.9.45	1.11.41	.....	45/45
32. Børge Sonberg Frederiksen	omk	19.10.21	1.9.50	1.7.46	1.11.45	.....	38/46
38. Peter Petersen	omk	30.4.20	1.6.51	1.2.47	1.5.44	.....	45/46
39. Verner Johan Pedersen	omk	13.2.21	1.6.51	1.2.47	1.3.45	.....	39/46
40. Kaj Børge Pedersen	omk	11.2.21	1.9.51	1.2.47	1.3.45	.....	43/46
42. Aksel Christian Herkild	omk	28.9.18	1.4.52	1.2.47	1.11.45	.....	39/46
43. Knud Verner Christensen	omk	24.3.23	1.6.52	1.4.47	1.4.46	.....	50/47
44. Kay Frode Thorbjørn Petersen	K	26.9.22	1.6.52	1.4.47	1.4.46	.....	43/47
45. Carlo Laurentius Dam	K	30.5.18	1.6.52	1.9.47 <sup>2</sup>	1.6.42	.....	49/47
46. Kristen Munk Pedersen	omk	27.12.18	1.11.52	1.2.47	1.9.45	1.10.43	42/46
47. Erling Lindstrøm Svendsen	omk	26.10.18	1.3.53	1.7.46	1.11.42	.....	50/46
48. Carl Max Olsen	K	16.8.22	1.3.53	1.2.47	1.4.46	.....	45/46
49. Knud Aage Andersen	omk	10.8.22	1.9.53	1.2.47	1.4.46	.....	35/46
50. Olaf Børge Petersen	omk	30.8.22	1.9.53	1.2.47	1.4.46	.....	39/46
51. Carlo Fabricius Roskilde	omk	18.1.23	1.10.53	1.4.47	1.4.46	.....	36/47
52. Peter Willy Christensen	omk	12.1.18	1.12.53	1.9.47	1.2.42	.....	43/47
53. Kurt Skibsted Jensen	omk	21.6.17	1.2.54	1.10.44	1.7.41	.....	39/44
54. Kaj Olsen	omk	5.10.22	1.2.54	1.9.47	1.4.46	.....	42/47
55. Gustav Johannes Davidsen	K	11.10.23	1.2.54	1.9.47	1.4.46	.....	42/47
56. Philip Franck Rosengren Nielsen	K	1.3.24	1.2.54	1.9.47	1.4.46	.....	45/47
57. Tom Leo Nielsen	omk	4.7.22	1.7.54	1.9.47	1.4.46	.....	39/47
58. Aksel Kornerup Sørensen	omk	14.9.18	1.7.54	1.9.47	.....	1.1.44	37/47
59. Axel Lauritz Emanuel Mertz	omk	14.7.18	1.7.54	1.2.48	1.11.46	.....	38/47
60. Anton Haaning	omk	28.5.20	1.10.54	1.2.48	.....	1.11.44	37/47
61. Christian Herluf Johansen	omk	22.5.15	1.10.54	1.10.48	1.7.40 <sup>3</sup>	.....	37/46
62. Svend Aage Hansen	omk	12.1.24	1.10.54	1.10.48	1.4.46 <sup>4</sup>	.....	45/48
63. Villy Marius Andersen	omk	17.6.18	1.10.54	1.10.48	1.7.42	.....	44/48
64. Skjold Hupfeld Jacobsen	omk	28.6.22	1.10.54	1.10.48	1.4.46	.....	48/48
65. Jørgen Christian Rasmussen	omk	2.12.22	1.4.55	1.2.48	1.10.46	.....	39/47
66. Erik Hans Corneliusen	omk	7.9.21	1.4.55	1.10.48	1.10.45	.....	41/48
67. Vilhelm Niels Andersen	K	5.12.21	1.6.55	1.10.48	1.1.46	.....	43/48
68. Ernst Helmuth Specht	omk	11.2.23	1.6.55	1.10.48	1.4.46	.....	41/48
69. Svend Robert Jensen	omk	10.10.23	1.10.55	1.10.48	1.4.46	.....	42/48
70. Peder Christian Georg Pedersen	omk	20.7.24	1.11.55	1.10.48	1.4.46	.....	49/48
71. Bent Voight	omk	19.7.24	1.2.56	1.10.48	1.4.46	.....	47/48
72. Hans Eskild Hansen	omk	28.11.20	1.4.56	1.10.48	1.6.46	.....	50/47
73. Aage Agerlund Jensen	K	13.6.21	1.7.56	1.10.48	1.10.46	.....	39/47
74. Helge Villy Nymann Kristensen	omk	29.8.20	1.7.56	1.10.48	1.11.46	.....	51/48
75. Niels Nicolaisen Petersen	omk	8.8.20	1.7.56	1.10.48	.....	1.4.47	39/47
76. Johan Erik Sørensen	omk	9.2.24	1.7.56	1.4.49	1.4.46	.....	43/48
77. Poul Thygesen	omk	15.8.20	1.11.56	1.4.49 <sup>5</sup>	1.9.44	.....	45/48
78. Ove Vilhelm Sulsbrück	omk	25.11.19	1.11.56	1.4.49	1.3.47	1.4.44	37/48
79. John Egon Niels Andersen	omk	8.6.26	1.12.56	1.4.49	1.7.47	.....	36/49
80. Svend Emil Svendsen	omk	18.7.26	1.4.57	1.4.49	1.8.47	.....	45/49
81. Jens Sommer Pedersen	omk	1.3.22	1.4.57	1.4.49	.....	1.10.47	39/48
82. Henning Theodor Kröger	omk	16.4.24	1.4.57	1.9.49	1.4.46	.....	45/49
83. Harald Niels Otto Olsen	omk	15.7.24	1.6.57	1.9.49	1.4.46	.....	45/49
84. Viggo Bent Nielsen	omk	7.8.24	1.7.57	1.9.49	1.4.46	.....	36/49
85. Poul Martin Norvin Nilsson	omk	17.8.24	1.11.57	1.9.49	1.4.46	.....	49/49

<sup>1)</sup> telegrafbud. <sup>2)</sup> postpakmester 1.6.45. <sup>3)</sup> overpostbud II 1.4.46. <sup>4)</sup> overpostbud II 1.11.47. <sup>5)</sup> overpostbud II 1.2.48.

Tjenestemænd	Tjenes- stedet	Født	Over- pak- mester	Postbud	Land- postbud	Fag- prøve
<b>Overmontør.</b>						
1. Jens Fritz Bøjesen Mikkelsen.....	kørs	1.3.96	1.4.54 <sup>1</sup>	1.8.19	1.12.17	
<b>Overpakmestre.</b>						
3. Otto Valdemar Bille.....	30	9.12.90	1.5.19	1.4.14	.....	29/18
8. Villy Leopold Bruno Jensen.....	omk	21.7.97	1.12.34	1.8.20 <sup>2</sup>	.....	44/31
9. Alfred Knudsen.....	9	16.7.02	1.12.34	1.4.30	.....	42/31
10. Robert Nielsen.....	13	1.1.04	1.12.35	1.6.28	.....	37/31
11. Sigfred Raee.....	25	23.9.08	1.4.40 <sup>3</sup>	1.5.38	1.9.37	40/38
12. Karl Egon Larsen.....	20	14.2.08	1.3.42	1.6.39	1.4.37	42/38
13. Carl Valdemar Grønemann.....	11	27.11.13	1.3.43	1.2.40	.....	40/32
14. Niels Christian Søndergaard.....	2	27.9.13	1.1.44	1.6.39	.....	36/43
14a. Niels Børge Stochholm.....	6	15.12.14	1.9.45	1.9.44	.....	42/45
15. Otto Emil Erik Andersen.....	N	22.3.17	1.7.46	1.4.41	.....	47/45
16. Helge Kurt Leander Johansen.....	N	22.10.20	1.7.46	1.11.44	.....	38/46
19. Peter Vang Petersen.....	Brh	5.8.22	1.2.47	1.4.46	.....	38/46
20. Robert Lund.....	NV	14.10.17	1.2.47	1.5.46	1.2.42	38/45
21. Arne Tang Hansen.....	7	5.10.22	1.4.47	1.4.46	.....	41/47
23. Børge Klinge Andersen.....	6	31.1.23	1.4.47	1.4.46	.....	46/47
25. Ib Ludvig Christian Back.....	2	23.12.20	1.9.47	1.1.45	.....	45/47
31. Erik Bertram Rohdin.....	28	27.6.18	1.2.48	1.6.43 <sup>1</sup>	.....	38/47
32. Harry Mazanti Møller Andersen.....	30	23.2.19	1.2.48	1.3.43	.....	38/47
33. Arnold Peter Kirkbøl.....	F	21.10.19	1.2.48	1.11.43	.....	42/47
34. Egon Herluf Madsen.....	Vby	3.9.21	1.2.48	1.10.45	.....	42/47
36. Ove Rasch.....	19	11.1.21	1.2.48	1.4.46	.....	41/47
43. Anker Haasum.....	10	10.9.18	1.10.48	1.10.42	.....	38/48
44. Niels Krogsdahl Melballe.....	9	16.1.19	1.10.48	1.6.43	.....	49/48
45. John Aagaard Hilton.....	36	29.7.20	1.10.48	1.8.44	.....	47/48
48. Svend Børge Brandt.....	V	18.8.20	1.10.48	1.3.46	.....	52/48
50. Poul Ingemann Madsen.....	S	16.12.22	1.10.48	1.4.46	.....	39/48
52a. Poul Andersen.....	22	15.11.22	1.10.48	1.4.46	.....	40/48
54. Arne Eskemose.....	3	11.5.23	1.10.48	1.4.46	.....	50/48
59. Hans Regnar Pless Skyggebjerg.....	1	21.6.17	1.10.48	1.10.47	1.3.47	43/48
60. Hans Arpe Hansen.....	omk	17.3.18	1.10.48	.....	1.4.42	36/47
63. Jens Ludvig Nørgaard.....	20	27.1.20	1.4.49	1.1.45	.....	48/48
64. Poul Erling Hansen.....	Ø	12.11.21	1.4.49	1.12.45	.....	35/47
65. Verner Vith.....	S	10.3.25	1.4.49	1.4.46	.....	48/49
67. Henning Andreas Mauritzen.....	10	8.5.25	1.4.49	1.6.46	.....	41/49
68. Jørgen Johannes Larsen.....	5	12.9.25	1.4.49	1.10.46	.....	40/49
71. Niels Juul Hansen.....	omk	18.11.23	1.4.49	1.7.47	.....	38/48
74. Valdemar Kristian Rødbroe.....	K	24.7.23	1.4.49	.....	1.12.47	37/48
77. Hans Peter Madsen.....	29	19.1.25	1.9.49	1.4.46	.....	40/49
80. Karl Gregor Hansen.....	K	3.7.25	1.9.49	1.11.46	.....	45/49
82. Carlo Sørensen Østergaard.....	K	23.3.24	1.9.49	1.2.47	.....	47/49
84. Erik Reimer Sørensen.....	omk	25.3.20	1.9.49	1.2.48	.....	40/49
85. Benth Wolff.....	Ly	13.3.24	1.9.49	1.3.48	.....	44/49
86. Ole Liljeroth Olsson.....	K	25.3.27	1.9.49	1.4.48	.....	41/49
87. Svend Larsen.....	omk	31.8.24	1.9.49	1.8.48	.....	42/49
88. Gunnar Holger Pless Skyggebjerg.....	K	6.4.22	1.9.49	1.9.48	.....	37/49
90. Kai Arne Hjortkær Nielsen.....	omk	4.4.24	1.5.50	1.4.46	.....	37/49
92. Poul Tyrrestrup.....	omk	18.1.23	1.5.50	1.12.47	1.4.46	50/49

<sup>1</sup>) overmontør, montør I 1.4.45, montør II 1.4.43, chauffør 1.9.30. <sup>2</sup>) ude af postv. 1.1.21—30.4.25. <sup>3</sup>) u.f.nr. 1.7.50—31.1.51.

<sup>4</sup>) overpostbud II 1.4.46.

Tjenestemænd	Tjenes- stested	Født	Over- pak- mester	Postbud	Land- postbud	Fag- prøve
<i>(overpakmestre)</i>						
93. Wagn Wollmar Rasmussen.....	K	26.2.24	1.5.50	1.3.48	.....	41/49
94. Ejner Kristen Peter Henriksen.....	omk	24.4.21	1.5.50	1.4.48	1.12.47	42/49
96. Vagn Åge Kristensen.....	K	24.12.23	1.5.50	1.10.49	1.4.47	43/49
97. Tage Eskild Andersen.....	omk	19.8.21	1.5.50	1.12.48	1.11.48	47/49
99. Verner Egon Trangbæk.....	Ø	8.6.26	1.9.50	1.7.47	.....	43/50
101. Karl Børge Peter Hirschals.....	omk	25.3.24	1.9.50	1.9.48	.....	41/50
103. Harry Oluf Madsen.....	K	8.2.20	1.9.50	1.4.49	.....	35/50
104. Birger Roland Hansen.....	K	20.5.25	1.9.50	1.7.49	.....	40/50
105. Søren Egon Munk.....	omk	1.10.24	1.9.50	1.10.49	.....	46/50
106. Anders Aage Andersen.....	omk	22.12.23	1.6.51	1.4.46	.....	47/50
107. Erik Juul Hansen.....	omk	31.7.23	1.6.51	1.5.47	.....	43/51
108. Knud Frede Jørgensen.....	omk	5.5.26	1.6.51	1.6.47	.....	51/51
109. Max Peter Nielsen.....	omk	8.7.26	1.6.51	1.8.47	.....	43/51
110. Vagn Christian Jensen.....	omk	7.1.27	1.6.51	1.2.48	.....	39/51
111. Per Christian Jensen.....	21	17.6.25	1.6.51	1.3.48	1.9.46	45/51
113. Jens Harry Jørgensen.....	omk	29.8.27	1.6.51	1.9.48	.....	44/51
114. Poul Kristian Hansen.....	omk	28.9.22	1.6.51	1.10.48	.....	42/50
115. Robert Eivind Jensen.....	omk	10.10.27	1.6.51	1.11.48	.....	39/51
119. Gudmund Juhl Pedersen.....	omk	7.4.25	1.6.51	.....	1.11.46	46/49
121. Søren Christian Furbo.....	omk	13.6.24	1.6.51	1.6.49	.....	41/51
124. Egil Vagn Jørgensen.....	K	5.2.25	1.6.51	1.1.50	.....	39/51
125. Poul Nordstrøm Ammitzbøll.....	omk	13.2.25	1.6.51	1.1.50	.....	45/51
126. Helmer Henry Nielsen.....	K	18.2.25	1.6.51	1.1.50	.....	40/51
127. Villy Søgaard Petersen.....	omk	11.10.24	1.6.51	1.4.50	.....	38/51
128a. Arne Lytzhøft Østergaard.....	K	12.10.26	1.6.51 <sup>1)</sup>	1.12.47	.....	42/51
129. Henning Laurits Gerth Hansen.....	K	1.5.24	1.10.52	1.4.46 <sup>2)</sup>	.....	43/52
130. Orla Frode Anker Smollerup Rasmussen.....	omk	1.1.23	1.10.52	1.4.46	.....	39/50
131. Arne Hugo Lyng Trefeldt.....	omk	8.2.25	1.10.52	1.12.46	.....	42/52
132. Harald Gerhardt Rasmussen.....	K	20.5.23	1.10.52	1.7.48	.....	42/50
133. Flemming Munk.....	V	4.9.25	1.10.52	1.9.48	.....	39/52
134. Anders Erling Tønne Johansen.....	omk	24.11.27	1.10.52	1.12.48	.....	37/52
135. Jens Edvin Henning Hansen.....	omk	31.12.27	1.10.52	1.1.49	.....	35/52
137. Børge Ballvin Jensen.....	omk	11.10.25	1.10.52	1.3.49	.....	43/52
138. Svend Nyborg Christensen.....	omk	6.9.24	1.10.52	1.3.52	1.4.46	39/51
139. Verner Sørensen.....	omk	28.4.26	1.10.52	1.4.49	.....	38/51
140. Carl Christian Gustafson.....	omk	18.3.28	1.10.52	1.6.49	.....	46/52
141. Erik Karlo Christian Petersen.....	omk	15.5.28	1.10.52	1.6.49	.....	43/52
144. Knud Aksel Jensen.....	K	18.9.26	1.10.52	1.1.52	1.10.47	41/51
146. Henry Egon Jensen.....	21	10.3.26	1.10.52	1.5.50	.....	42/52
148. Boris Gammelmærk.....	omk	12.5.24	1.10.52	1.7.52	1.4.49	38/51
149. Ole Gert Olsen.....	K	14.3.26	1.10.52	1.12.50	.....	52/52
150. Holger Giversen.....	omk	8.12.26	1.10.52	1.12.50	.....	40/52
151. Keld Rasmus Andersen.....	omk	16.10.25	1.10.52	1.1.51	.....	41/52
152. Hans Søren Iversen.....	omk	7.10.24	1.4.53	1.4.47	.....	40/51
153. Otto Milo Nielsen.....	omk	1.1.26	1.10.53	1.1.47 <sup>3)</sup>	.....	39/53
155. Ivan Marstrand Petersen.....	omk	19.2.28	1.10.53	1.8.49	1.4.49	41/52
157. Knud Ejner Petersen.....	omk	22.1.29	1.2.54	1.2.50 <sup>4)</sup>	.....	47/53
158. Harly Iversen Qvottrup.....	omk	6.11.28	1.2.54	1.12.49	.....	41/53
160. Robert Villy Hansen.....	omk	5.10.23	1.2.54	1.10.51	1.11.48	40/51
161. Hans Martin Bagge.....	Ø	22.6.28	1.4.54	1.5.50	.....	46/53
162. Svend Flemming Petersen.....	omk	13.12.27	1.4.54	1.5.50	.....	49/53
163. Aksel Henry Nielsen.....	omk	13.7.29	1.4.54	1.8.50	.....	41/53

<sup>1)</sup> u.f.nr. 1.11.52—31.10.53. <sup>2)</sup> overpostbud II 1.1.48. <sup>3)</sup> overpostbud II 1.12.50. <sup>4)</sup> overpostbud II 1.4.53.

Tjenestemænd	Tjenes- stedet	Født	Over- pak- mester	Postbud	Land- postbud	Fag- prøve
<i>(overpakmestre)</i>						
164. Børge Verner Jensen.....	omk	11.3.27	1.4.54	1.3.51	.....	40/52
166. Bendt Ole Arndt.....	omk	19.11.25	1.4.54	1.5.51	.....	44/52
167. Bent Roos.....	omk	9.3.27	1.4.54	1.5.51	.....	44/52
168. Verner Nielsen.....	omk	7.6.26	1.4.54	1.6.51	.....	36/52
170. Harald Pedersen.....	.K	9.5.27	1.4.54	1.6.51	.....	39/52
171. Poul Lynggaard Buchholtz.....	omk	26.6.26	1.4.54	1.7.51	.....	38/52
172. Christian Søgaard.....	omk	18.8.26	1.4.54	1.7.51	.....	43/52
173. Erik Ejvind Andersen.....	omk	8.7.26	1.7.54	1.8.51	.....	37/52
174. Harry Sørensen.....	omk	14.10.28	1.7.54	1.1.53	1.6.50	38/53
176. Verner Schlosser Koch.....	21	9.11.27	1.7.54	1.11.51	.....	39/53
178. Gunnar Lauridsen Madsen.....	.K	11.5.27	1.7.54	1.12.51	.....	38/53
179. Jens Bernhard Hemmingsen.....	omk	20.6.20	1.8.54	1.12.51	.....	38/53
181. Karl Marius Madsen.....	omk	18.1.24	1.9.54	1.5.53	1.11.50	42/52
182. Preben Henning Bergqvist.....	omk	24.10.29	1.10.54	1.11.50	.....	46/54
183. Jørgen Olsen.....	omk	13.11.29	1.10.54	1.12.50	.....	43/54
184. Bent Erik Sørensen.....	omk	10.7.27	1.10.54	1.3.51	.....	47/54
185. Tage Nielsen.....	omk	26.9.25	1.10.54	1.7.54	1.1.49	40/53
186. Erik Schmidt.....	omk	23.4.27	1.10.54	1.1.52	.....	41/54
187. Erik Christian Petersen.....	omk	22.4.30	1.11.54	1.5.51	.....	43/54
188. Børge Verner Hansen.....	omk	18.9.26	1.11.54	1.8.52	1.7.51	35/53
191. Martin Valdemar Nielsen.....	omk	7.11.27	1.11.54	1.5.52	.....	43/53
192. Aage Møller Nielsen.....	omk	28.9.28	1.11.54	1.5.52	.....	40/53
193. Jens Peter Sørensen.....	.K	2.9.26	1.11.54	1.7.52	.....	46/53
194. Iver Prang.....	omk	30.6.25	1.4.55	1.7.50	.....	39/54
195. Werner Kjeldsen.....	omk	17.12.26	1.5.55	1.2.51 <sup>1)</sup>	.....	45/52
199. Svend Egon Kristensen.....	.af	24.4.21	1.9.55	1.8.52	.....	38/53
200. Anthon Hansen Jakobsen.....	omk	28.4.28	1.9.55	1.3.54	1.4.51	40/53
203. Poul Sørensen.....	omk	23.12.29	1.4.56	1.1.51	.....	47/55
204. Henning Dvinge Hansen.....	omk	7.6.30	1.4.56	1.7.51	.....	41/55
205. Ejner Tage Jensen.....	omk	4.8.27	1.4.56	1.1.52	.....	37/55
206. Jens Preben Moelsby.....	omk	12.3.31	1.4.56	1.4.52	.....	38/55
207. Jørgen Kjeld Johansen.....	omk	9.10.28	1.4.56	1.4.52	.....	42/55
208. Vagn Holm.....	omk	11.8.27	1.4.56	1.5.52	.....	35/55
209. Herluf Christensen.....	omk	5.1.29	1.4.56	1.5.52	.....	42/55
210. Knud Erik Verner Hansen.....	omk	13.11.28	1.4.56	1.12.52	.....	48/55
211. Børge Arthur Eriksen.....	.K	5.1.28	1.4.56	1.2.53	.....	40/55
212. Ib Bent Carl Christiansen.....	omk	2.6.30	1.4.56	1.5.51	1.7.51	40/54
213. Hans Jørgen Pedersen.....	omk	25.2.27	1.4.56	1.2.55	1.5.52	38/54
214. Tom Madelung Arntzen.....	omk	17.1.29	1.4.56	1.10.53	.....	50/55
218. Hugo Aage Schack Hansen.....	omk	11.12.30	1.10.56	1.6.53	.....	38/56
219. Godtfred Sorvad Jensen.....	omk	6.4.28	1.10.56	1.2.53	.....	45/56
220. Ejner Sabransky.....	omk	5.6.29	1.10.56	1.2.53	.....	49/56
221. Preben Ingemann Prebendorf.....	omk	17.4.32	1.10.56	1.5.53	.....	43/56
223. Teddy Møller Andersen.....	omk	5.2.29	1.4.57	1.12.51	.....	39/56
224. Gerhard Pedersen.....	.af	10.1.28	1.4.57	1.7.52	.....	37/53
225. Max Donald Zobbe.....	omk	20.8.31	1.4.57	1.8.53	.....	48/56
226. Helge Falk Primdahl.....	omk	8.12.29	1.4.57	1.4.53	.....	44/55
227. Børge Rasmussen Renc.....	.af	26.2.29	1.4.57	1.5.53	.....	39/56
228. Sigurd Jepsen.....	omk	26.3.27	1.4.57	1.1.56	1.1.51	40/54
229. Niels Aage Jensen.....	omk	20.3.30	1.4.57	1.7.53	.....	47/56
230. Svend Oldenburg Christensen.....	omk	3.6.29	1.4.57	1.12.53	.....	43/56
231. Børge Overgaard.....	omk	23.5.31	1.4.57	1.1.54	.....	39/56

<sup>1)</sup> u.f.nr. 1.3.—30.11.54.



Tjenestemænd	Tjenestested	Født	Overpakmester	Overpostbud I	Postbud	Landpostbud	Fagprøve
<i>(overpakmestre)</i>							
232.	Karl Johan Vestphal Salomonsen.....	omk	30.5.30	1.4.57	1.11.54	.....	50/56
233.	Aage Verner Nielsen .....	omk	4.4.30	1.9.57	1.9.51	.....	38/57
234.	Ingvar Christiansen .....	omk	9.6.29	1.9.57	1.3.53	.....	39/57
235.	Carl Henning Sortsø .....	omk	14.2.30	1.9.57	1.5.53	.....	38/57
236.	Hans Erik Søgaard Kristensen .....	omk	9.7.28	1.9.57	1.5.57	1.8.49	39/55
237.	Kurt Olsen .....	af	20.7.29	1.9.57	1.11.53	.....	48/57
238.	Karl Ditlev Sørensen .....	af	28.5.30	1.9.57	1.6.54	.....	40/56
239.	Louis Ingemann Poulsen .....	af	22.11.29	1.9.57	1.8.54	.....	39/56
240.	Tage Robert Laursen .....	af	10.8.31	1.12.57	1.11.53	.....	41/57
241.	Harry Riger Kusk .....	af	8.1.29	1.12.57	1.1.54	.....	41/57
242.	Svend Aage Bendixen .....	af	10.8.30	1.12.57	1.9.54	.....	38/56
243.	Hærløv Fredsgaard .....	af	19.3.30	1.12.57	1.9.54	.....	44/56

### Overpostbude af 1. grad.

#### I. I brevomdelingen.

12.	Ingvard Adolf Valdemar Sørensen.....	K	18.5.92	1.8.36	1.1.15		
24.	Otto Due .....	K	16.10.89	1.3.38	1.5.16		
34.	Johannes Evald Torjus Holm .....	N	28.6.91	1.6.38	1.5.17		
37.	Anders Kristensen Ove .....	V	30.11.91	1.9.38	1.6.17		
41.	Knud Peter Oluf Knudsen .....	K	30.12.91	1.1.39	1.5.18	1.12.16	
42.	Erik Herman Nielsen .....	F	30.5.92	1.1.39	1.5.18		
43.	Johannes Ejnar Madsen Andersen .....	K	9.11.92	1.2.39	1.5.18		
44.	Christian Johannes Andersen .....	K	1.7.94	1.7.39	1.5.18		
50.	Alfred Herman Magnusson .....	V	12.2.93	1.11.39	1.5.18		
51.	Erhard Emil Faxøe .....	K	23.10.94	1.11.39	1.5.18		
52.	Tolvtevad Frederik Toltov .....	V	6.6.95	1.11.39	1.5.18		
53.	Erik Hans Rasmus Hofvold Jørgensen .....	V	3.12.92	1.12.39	1.5.18		
55.	Haldur Asbjørn Theilbøl .....	N	21.7.93	1.2.40	1.5.18		
58.	Otto Ernst Vogel Mauritzen .....	K	8.4.93	1.3.40	1.5.18		
61.	Gerhard Julius Victor Anders Andersen .....	K	12.8.95	1.4.40	1.5.18		
63.	Axel Jens Heinrich Sønderkov .....	F	18.1.96	1.5.40	1.7.18		
70.	Aage Edgar Ejnar Johannes Larsen .....	K	26.7.92	1.10.40	1.3.19		
71.	Johan Vilhelm Nielsen .....	K	6.5.96	1.12.40	1.2.30	1.4.19 <sup>1</sup>	
73.	Svend Christian Nielsen .....	S	7.10.96	1.2.41	1.4.28	1.4.19 <sup>1</sup>	
76.	Adolf Peter Thomey .....	N	27.10.92	1.5.41	1.5.19		
77.	Erik Theodor Havsted .....	V	5.3.96	1.5.41	1.5.19		
78.	Marius Andreas Danielsen Bang .....	K	21.12.92	1.5.41	1.5.19		
80.	Herman Christian Filippson .....	S	13.9.93	1.6.41	1.5.19		
81.	Jens Jørgen Jensen .....	K	28.11.93	1.7.41	1.5.19		
82.	Hans Willy Jensen .....	K	13.12.94	1.7.41	1.5.19		
83.	Peter Ejner Holst Harald Olsen .....	K	6.9.95	1.7.41	1.5.19		
84.	Rasmus Kristian Larsen .....	Ø	4.4.94	1.10.41	1.5.19		
85.	Henry Charles Christensen .....	Van	7.3.94	1.12.41	1.5.19		
86.	Peder Pedersen .....	HI	6.11.92	1.1.42	1.5.19		
87.	Kaj Kristian Friis .....	K	24.2.96	1.3.42	1.5.19		
88.	Axel Georg Peter Jensen .....	V	16.2.97	1.3.42	1.5.19		
89.	Aage Emil Oluf Olsen .....	K	3.2.96	1.5.42	1.8.32 <sup>2</sup>		
90.	Kay Frederik Larsen .....	Ø	20.4.93	1.5.42	1.5.19		
91.	Martin Laurits Christen Ginnerup .....	V	21.8.93	1.5.42	1.5.19		

<sup>1)</sup> telegrafbud. <sup>2)</sup> telegrafbud 1.4.19, kontorbud 1.11.20.

Tjenestemænd	Tjenes- stedet	Født	Over- post- bud I	Postbud	Land- postbud
<i>(overpostbude af 1. grad)</i>					
92. Niels Peter Olaf Nielsen	K	19.7.96	1.5.42	1.5.19	
93. Asger Ejds vold	K	23.4.96	1.6.42	1.5.19	
94. Berthel Dusinius Simonsen	K	23.3.95	1.6.42	1.6.19	
95. Svend Emanuel Møller	K	27.1.95	1.9.42	1.6.19	
96. Christian Johnsen	K	2.5.96	1.11.42	1.6.19	
97. Poul Frithjof Simonsen	V	30.4.96	1.1.43	1.6.19	
99. Peter Dahlstrøm Pedersen	NV	8.1.95	1.2.43	1.6.19	
100. Anders Peter Jensen	N	25.1.97	1.2.43	1.6.19	
102. Olaf Emil Johannes Hemmingsen	K	16.10.96	1.4.43	1.6.19	
103. Kristian Adolf Vilhelm Scheef	K	28.12.93	1.4.43	1.6.19	
104. Hans William Nielsen	Ø	10.2.95	1.5.42	1.6.19 <sup>1</sup>	
105. Lars Peter Larsen	K	27.4.96	1.5.43	1.6.19 <sup>1</sup>	
106. William Martin Callesen	V	2.3.95	1.8.43	1.6.19 <sup>1</sup>	
108. Johannes Emil Johansen	Ø	17.10.93	1.8.43	1.6.19	
109. Einar Albert Jensen	K	5.4.96	1.9.43	1.6.19 <sup>1</sup>	
114. Oluf Vilhelm Rasmussen	F	13.6.96	1.12.43	1.6.19	
115. Carl Axel Pedersen	K	11.7.96	1.1.44	1.6.19	
116. Knud Olaf Arthur Knudsen	Brh	19.7.97	1.2.44	1.6.19	
117. Emil Johannes Jensen	K	27.3.95	1.2.44	1.6.19	
118. Svend Aage Larsen	V	20.7.95	1.2.44	1.6.19 <sup>2</sup>	
119. Oscar Ejnar Sørensen	Vby	5.3.96	1.3.44	1.6.19 <sup>1</sup>	
120. Axel Vilhelm Hansen	Ø	13.3.96	1.3.44	1.6.19	
121. Axel Frederik Larsen	K	20.4.95	1.4.44 <sup>3</sup>	1.6.19 <sup>1</sup>	
123. Ernst Kristian Nilsson	V	16.8.93	1.4.44	1.6.19 <sup>1</sup>	
124. Alfred Ægidius Nielsen	F	1.9.93	1.4.44	1.6.19 <sup>1</sup>	
126. Einar Reinholdt Hansen	Brh	24.1.96	1.4.44	1.6.19	
127. Richard Sigvald Carl Sørensen	K	3.10.97	1.4.44	1.6.19	
128. Aage Larsen	K	5.4.98	1.4.44	1.6.19 <sup>4</sup>	
129. Mads Georg Steengaard	Ø	19.12.94	1.4.44	1.6.19	
130. Jens Peter Laurits Jensen	F	10.1.95	1.4.44	1.6.19 <sup>1</sup>	
131. Hans Emil Olsen	Vby	19.5.96	1.4.44	1.6.19 <sup>1</sup>	
132. Hans Jensen Buch	S	7.3.96	1.4.44	1.6.19 <sup>1</sup>	
133. Peter Heinrich Nielsen	V	12.3.97	1.4.44	1.6.19 <sup>1</sup>	
134. Hans Peder Knudsen	N	22.9.91	1.4.44	1.6.19	
135. Vilhelm Hans Andersen	N	16.6.93	1.4.44	1.6.19 <sup>1</sup>	
139. Johannes Eggertsen	NV	20.12.95	1.8.44	1.6.19 <sup>5</sup>	
141. Hans Peter Jacobsen	V	16.11.92	1.9.44	1.6.19	
143. Peter Emil Aage Madsen	K	25.11.95	1.11.44	1.6.19 <sup>1</sup>	
144. Hans Christian Nielsen	N	6.1.95	1.1.45	1.6.19	
145. August Oswald Julius Hansen	K	6.10.94	1.3.45	1.6.19 <sup>6</sup>	
146. Niels Peter Olsen	Ø	10.8.94	1.4.45	1.6.19 <sup>7</sup>	
148. Jens Vilhelm Jensen	Søb	23.2.94	1.4.45	1.6.19 <sup>5</sup>	
149. Georg Stephan Jørgensen	V	31.5.95	1.4.45	1.6.19 <sup>5</sup>	
150. Valdemar Jensen Glifberg	K	27.10.95	1.4.45	1.6.19	
151. Charles Andreas Ditlev Wedel	K	11.11.96	1.4.45	1.6.19 <sup>5</sup>	
153. Hans Peter Hansen	V	24.2.98	1.4.45	1.6.19	
156. Peter Schjølær Pedersen	K	18.4.93	1.4.45	1.6.19 <sup>8</sup>	
157. Hans Marius Jensen	S	30.9.96	1.4.45	1.6.19 <sup>8</sup>	
158. Hans Tønnes Eriksen	N	5.12.97	1.4.45	1.6.19 <sup>9</sup>	
159. Karl Emil Wöhler	Ø	1.2.98	1.4.45	1.6.19 <sup>9</sup>	

<sup>1</sup>) ude af postv. 1.6.21—30.4.22°. <sup>2</sup>) ude af postv. 1.6.21—31.10.21°, landpostbud 1.11.21—30.4.22°. <sup>3</sup>) postpakmester 1.5.28. <sup>4</sup>) ude af postv. 1.6.21—30.4.22°, postpakmester 1.4.36—30.6.39. <sup>5</sup>) ude af postv. 1.6.21—30.6.22°. <sup>6</sup>) postpakmester 1.5.28—29.2.44. <sup>7</sup>) ude af postv. 1.6.—31.12.24°. <sup>8</sup>) ude af postv. 1.6.21—30.4.23°. <sup>9</sup>) ude af postv. 1.6.21—30.4.23°.

Tjenestemænd	Tjenestested	Født	Overpostbud I	Overpostbud II (postpakmester)	Postbud	Landpostbud
<i>(overpostbude af 1. grad)</i>						
161. Karl Marius Hansen	Søb	30.11.95	1.4.45	.....	1.6.19	
162. Christian Andersen	V	27.2.93	1.4.45	.....	1.10.19 <sup>1</sup>	
164. Carl Valdemar Hansen	NV	18.8.96	1.5.45	.....	1.6.19 <sup>2</sup>	
166. Christen Mogensen	K	15.4.93	1.5.45	.....	1.6.19	
167. Jens Peter Mikaelson	S	30.11.93	1.5.45	.....	1.6.19 <sup>2</sup>	
168. Dussin Emilius Jensen	Hl	13.9.97	1.6.45	.....	1.6.19 <sup>2</sup>	
169. Svend Illick Thomas Hansen	NV	23.10.94	1.7.45	.....	1.6.19 <sup>3</sup>	
171. Alva Martin Petersen	Ø	14.1.95	1.7.45	.....	1.6.19 <sup>2</sup>	
172. Leo Martinus Hansen	N	4.6.95	1.7.45	.....	1.6.19	
173. Emanuel Johan Ludvig Andresen	Ø	30.10.97	1.8.45	.....	1.6.19	
174. Thorvald Frederik Martin Pedersen	K	1.10.95	1.8.45	.....	1.6.19 <sup>2</sup>	
175. Aage Vilhelm Hansen	Hl	4.10.96	1.8.45	.....	1.6.19 <sup>4</sup>	
176. Axel Oscar Edwin Christensen	V	25.12.96	1.9.45	.....	1.6.19 <sup>2</sup>	
177. Alfred Emil Julin	K	7.11.95	1.9.45	.....	1.6.19 <sup>6</sup>	
178. Søren Johannes Falkenberg-Nielsen	N	2.2.95	1.4.45 <sup>8</sup>	.....	1.2.19	
179. Edvard Emil Johannesen	K	7.9.97	1.11.45	.....	1.6.19	
180. Henry Emil Petersen	V	15.7.94	1.11.45	.....	1.6.19	
181. Peter Gregor Olsen	S	12.8.94	1.11.45	.....	1.6.19	
187. Emil Thorvald August Hansen	F	13.1.96	1.4.46	.....	1.6.19 <sup>7</sup>	
188. Holger Andreas Vilhelmsen	V	29.11.00	1.4.46	.....	1.5.30	1.4.20 <sup>8</sup>
189. Christian Ingemand Larsen	K	31.8.95	1.4.46	.....	1.6.19 <sup>1</sup>	
190. Oscar Arthur Kristiansen	K	22.5.93	1.4.46	.....	1.6.19	
191. Frederik Charles Johansen	S	31.8.95	1.4.46	.....	1.6.19	
192. Alfred Edvard Nielsen	K	14.5.98	1.4.46	.....	1.6.19 <sup>1</sup>	
193. Karl Ejnar Edwin Svendsen	V	25.4.95	1.4.46	.....	1.6.19 <sup>1</sup>	
194. Karl Edvard Quistgaard	K	9.1.96	1.4.46	.....	1.6.19 <sup>1</sup>	
195. Evald Olinius Rasmus Dahl Olsen	Van	23.11.98	1.4.46	.....	1.2.30	1.6.19 <sup>8</sup>
198. Einer Friis	K	30.10.96	1.8.46	1.4.46	1.2.30	1.6.19 <sup>8</sup>
199. Lauritz Peter Olsen	K	8.1.99	1.8.46	1.4.46	1.4.28	1.6.19 <sup>8</sup>
200. Hjalmar Peter Bernhard Jensen	K	29.11.96	1.8.46	1.4.46	1.7.19 <sup>1</sup>	
201. Karl Kristian Pedersen	K	23.7.98	1.8.48	1.4.46	1.7.19 <sup>1</sup>	
202. Niels Knud Aage Petersen	K	22.8.95	1.8.46	1.4.46	1.7.19	
203. Jens Kristian Marius Larsen	K	25.11.96	1.8.46	1.4.46	1.8.19	
204. Alfred Ferdinand Larsen	V	2.7.92	1.8.46	1.4.46	1.8.19 <sup>9</sup>	
206. Kristian Valdemar Svendsen	Vby	6.10.97	1.9.46	1.4.46	1.8.19 <sup>1</sup>	
207. Martin Mikkelsen	K	26.12.92	1.9.46	1.4.46	1.8.19 <sup>10</sup>	
208. Henrik Vilhelm Ejner Bjørn	K	27.11.93	1.12.46	1.4.46	1.8.19	
209. Hans Peter Petersen	K	12.9.96	1.12.46	1.4.46	1.8.19 <sup>1</sup>	
212. Hans Sørensen	S	26.12.95	1.1.47	1.4.46	1.10.19 <sup>1</sup>	
213. Anton Karl Svendsen	F	3.11.96	1.1.47	1.4.46	1.10.19 <sup>1</sup>	
215. Kaj Georg Ejnar Larsen	V	4.5.98	1.3.47	1.4.46	1.10.19 <sup>1</sup>	
216. Anker Leonhardt Marinus Ilbæk	K	3.11.02	1.4.47	1.4.43	1.1.35	
218. Edmund Laurits Risvold	Ø	9.5.93	1.4.47	1.4.46	1.11.19 <sup>11</sup>	
219. Otto Thomas Nielsen	K	23.7.94	1.4.47	1.4.46	1.3.20	
220. Alfred Valdemar Simonsen	V	27.7.97	1.4.47	1.4.46	1.4.20	1.6.19
221. Hans Kristoffer Hansen	K	13.2.95	1.4.47	1.4.46	1.4.20 <sup>11</sup>	
222. Edvin Christian Billgren	V	8.9.97	1.4.47	1.4.46	1.6.29	1.4.20 <sup>8</sup>
223. Jens Kristian Nordesgaard	V	7.5.98	1.4.47	1.4.46	1.2.30	1.4.20 <sup>8</sup>
224. Jens August Petersen Silberg	V	12.8.00	1.4.47	1.4.46	1.5.30	1.4.20 <sup>8</sup>
225. Carl Frederik Ulstrup	K	19.9.97	1.5.47	1.4.46	1.2.30	1.4.20 <sup>8</sup>

<sup>1</sup>) ude af postv. 1.6.21—30.4.24°. <sup>2</sup>) ude af postv. 1.6.21—30.4.23°. <sup>3</sup>) ude af postv. 1.6.21—30.6.22°. <sup>4</sup>) ude af postv. 1.6.21—29.2.24°. <sup>5</sup>) postpakmester 1.5.24—30.9.25. <sup>6</sup>) overpostbud II 1.9.47—31.3.48. <sup>7</sup>) ude af postv. 1.6.21—31.1.24°. <sup>8</sup>) telegrafbud. <sup>9</sup>) ude af postv. 1.6.21—28.2.23°. landpostbud 1.3.23—30.4.24. <sup>10</sup>) ude af postv. 1.6.21—30.4.25°. <sup>11</sup>) ude af postv. 1.5.21—30.4.24°.

Tjenestemænd	Tjence- stedet	Født	Over- post- bud I	Over- postbud II (postpak- mester)	Postbud	Land- postbud
<i>(overpostbude af 1. grad)</i>						
226. Max Edvard Reuter	K	13.6.95	1.7.47	1.4.46	1.2.30	1.4.20 <sup>1</sup>
227. Carl Frithjof Olsen	Vby	9.8.98	1.7.47	1.4.46	1.4.28	1.4.20 <sup>1</sup>
228. Laurits Christian Rasmussen	V	2.7.99	1.8.47	1.4.46	1.4.28	1.4.20 <sup>1</sup>
229. Aage Davidsen	K	10.4.00	1.8.47	1.4.46	1.2.30	1.4.20 <sup>1</sup>
231. Halvor Peter Christian Hansen	Ø	24.12.99	1.9.47	1.4.46	1.2.30	1.4.20 <sup>1</sup>
232. Gerhardt Niels Frederik Hoffmann	Ly	25.11.99	1.10.47	1.2.39	1.12.34	1.11.31
233. Svend Aage Hagen	Ø	19.4.01	1.11.47	1.4.46	1.4.28	1.4.20 <sup>1</sup>
234. Oscar Thorkild Kjøller	N	12.11.00	1.11.47	1.4.46	1.5.30	1.4.20 <sup>1</sup>
235. Jens Immanuel Petersen	F	26.8.00	1.11.47	1.4.46	1.4.28	1.4.20 <sup>1</sup>
236. Svend Aage Nielsen	Ø	12.9.00	1.12.47	1.4.46	1.5.30	1.4.20 <sup>1</sup>
237. Ernst Emil Larsen	K	1.4.02	1.12.47	1.4.46	1.4.28	1.4.20 <sup>1</sup>
238. Carl Alfred Bendtsen	K	5.8.00	1.1.48	1.4.46	1.5.30	1.4.20 <sup>1</sup>
239. Niels Peter Alfred Rasmussen	V	4.3.02	1.1.48	1.4.46	1.5.30	1.4.20 <sup>1</sup>
240. Robert Axel Vilhelm Claudius Hansen	K	11.1.99	1.1.48	1.4.46	1.5.30	1.4.20 <sup>1</sup>
241. Aage Sofus Olsen	K	24.8.99	1.2.48	1.4.46	1.5.30	1.4.20 <sup>1</sup>
242. Sven Aage Hansen	K	19.1.98	1.2.48	1.4.46	1.5.30	1.4.20 <sup>1</sup>
243. Jens Peter Jensen	V	13.4.96	1.2.48	1.4.46	1.5.20	1.5.19
244. Karl Sørensen	V	13.7.94	1.2.48	1.4.46	1.5.20	
245. Kaj Ejnar Andersen	V	27.4.99	1.2.48	1.4.46	1.5.20 <sup>2</sup>	
246. Niels Peder Axel Pedersen	Vby	23.2.93	1.3.48	1.4.46	1.5.20 <sup>3</sup>	
247. Niels Kristian Kvarning	Ø	21.3.94	1.4.48	1.4.46	1.6.19	
249. Albert Hugo Christiansen	K	12.9.96	1.4.48	1.4.46	1.5.30	1.5.20 <sup>1</sup>
250. Frederik Blanko Frederiksen	K	25.5.96	1.4.48	1.4.46	1.5.30	1.5.20 <sup>1</sup>
252. Axel Theodor Jessen	K	19.6.95	1.11.48	1.4.46	1.2.30	1.6.20 <sup>1</sup>
254. Peter Ivar Hvitfeldt Larsen	V	29.5.95	1.1.49	1.4.46	1.5.30	1.6.20 <sup>1</sup>
256. Carl August Antonsen	Ø	13.4.94	1.2.49	1.4.46	1.2.20	1.11.19
257. Georg Alfred Boderskov	N	23.10.99	1.2.49	1.4.46	1.5.30	1.4.20 <sup>1</sup>
259. Alfred Georg Valdemar Hellemann	K	20.1.93	1.2.49	1.4.46	1.7.20	
261. Jens Christensen	K	24.9.95	1.4.49	1.5.37	1.6.19 <sup>4</sup>	
262. Hans Christian Holger Hansen	K	13.11.93	1.4.49	1.4.46	1.8.19 <sup>5</sup>	
264. Oskar Karl Johan Lindeblad	K	23.2.93	1.4.49	1.4.46	1.8.20 <sup>6</sup>	
265. Marius Nielsen Green	V	25.7.93	1.4.49	1.4.46	1.8.20 <sup>6</sup>	
267. Anthon Marinus Christensen	K	15.3.95	1.4.49	1.4.46	1.8.20 <sup>6</sup>	
268. Ejner Jørgen Christiansen	NV	15.6.96	1.4.49	1.4.46	1.8.20 <sup>7</sup>	
269. Carl Frederik Nielsen	V	28.6.96	1.4.49	1.4.46	1.8.20 <sup>8</sup>	
270. Jakob Ringvad	S	25.7.96	1.4.49	1.4.46	1.8.20 <sup>8</sup>	
271. Rasmus Rasmussen Mose	Vby	31.1.97	1.4.49	1.4.46	1.8.20 <sup>8</sup>	
272. Ejnar Peter Nielsen	K	7.6.97	1.4.49	1.4.46	1.8.20	
273. Reinhold Arnold Peter Andersen	K	5.12.97	1.4.49	1.4.46	1.8.20 <sup>8</sup>	
275. Hjalmer Immanuel Henry Matz	Søb	28.8.94	1.4.49	1.4.46	1.3.22	1.8.19
276. Edvard Jensen	F	30.4.01	1.4.49	1.4.46	1.4.28	1.8.20 <sup>1</sup>
277. Alex Thorsteinsson	K	8.8.95	1.4.49	1.1.47	1.8.20 <sup>8</sup>	
278. Edmond Julius Lind	K	12.7.92	1.6.49	1.4.46	1.5.30	1.8.20 <sup>1</sup>
280. Jens Gregers Jørgensen	Hl	11.1.93	1.7.49	1.4.46	1.5.20	1.5.19
282. Svend Aage Lendvald	K	11.4.95	1.8.49	1.4.46	1.9.20	
283. Viktor Emanuel Louis Stilling	K	14.6.98	1.8.49	1.4.46	1.5.30	1.9.20 <sup>1</sup>
284. Niels Marius Pedersen Bødker	K	23.4.97	1.9.49	1.4.46	1.6.29	1.10.20 <sup>1</sup>
285. Rasmus Reimer Aage Jørgensen	Van	8.7.00	1.11.49	1.6.46	1.4.28	1.10.20 <sup>1</sup>
286. Johan Frederik Laurits Christiansen	Brh	3.12.98	1.11.49	1.4.46	1.4.28	1.1.21 <sup>1</sup>
287. Hans Henrik Jensen	Ch	16.10.95	1.2.50	1.4.46	1.6.19 <sup>9</sup>	

<sup>1</sup>) telegrafbud. <sup>2</sup>) ude af postv. 1.5.21—30.4.24°. <sup>3</sup>) ude af postv. 1.5.21—31.7.24°. <sup>4</sup>) u.f.nr. 1.12.25—30.11.28. <sup>5</sup>) ude af postv. 1.6.21—30.4.24°. <sup>6</sup>) ude af postv. 1.5.21—30.4.25°. <sup>7</sup>) ude af postv. 1.5.21—31.10.23°, landpostbud 1.11.23—30.9.25. <sup>8</sup>) ude af postv. 1.5.21—30.4.22°, landpostbud 1.5.22—30.4.25. <sup>9</sup>) ude af postv. 1.6.21—30.4.23°.



Tjenestemænd	Tjenestested	Født	Overpostbud I	Overpostbud II (postpakmester)	Postbud	Landpostbud
<i>(overpostbude af 1. grad)</i>						
288. Charles Marinus Nielsen	V	3.1.98	1.2.50	1.4.46	1.4.28	1.10.20 <sup>1</sup>
289. Axel Valentin Andersen	F	16.4.98	1.2.50	1.4.46	1.5.30	1.11.20 <sup>1</sup>
290. Laurits Christian Simonsen	K	21.7.98	1.2.50	1.4.46	1.4.28	1.11.20 <sup>1</sup>
292. Arthur Sørensen	V	3.11.00	1.2.50	1.4.46	1.5.30	1.12.20 <sup>1</sup>
294. Svend Emil Olsen	V	25.7.99	1.3.50	1.4.46	1.5.30	1.1.21 <sup>1</sup>
295. Villy Georg Christiansen	V	3.2.98	1.3.50	1.4.46	1.4.28	1.1.21 <sup>1</sup>
296. Frode Flies	NV	22.9.96	1.3.50	1.4.46	1.5.26	
298. Johannes Rudolf Olsen	V	18.1.94	1.4.50	1.4.46	1.5.30	1.1.21 <sup>1</sup>
299. Emil Adolf Meyer	K	10.11.93	1.4.50	1.4.46	1.5.19 <sup>2</sup>	
301. Niels Marinus Nielsen	K	7.9.94	1.4.50	1.4.46	1.5.25	1.1.24
302. Kristian Jakob Andersen	K	5.4.97	1.4.50	1.4.46	1.5.26	1.9.23
303. Jens Peter Jørgensen	K	22.11.94	1.4.50	1.4.46	1.5.26	
305. Erik Tiigel Bisgaard	K	31.3.98	1.4.50	1.4.46	1.11.29	1.8.19
307. Robert Peder Andersen	Hl	27.1.91	1.7.50	1.4.46	1.5.26	
309. Carl Kliim Pedersen	K	11.6.96	1.7.50	1.4.46	1.5.26	
310. Edvard Marcellinus Nielsen	V	24.6.96	1.7.50	1.4.46	1.5.26	
311. Peter Orla Axel Evald Hansen	Ch	17.2.97	1.9.50	1.4.46	1.5.26	
312. Svend Ulrik Madsen	Gj	24.1.00	1.9.50	1.4.46	1.7.35	
313. Ejner Hartig	K	13.1.03	1.9.50	1.4.46	1.7.35	
314. Niels Christian Jensen	V	13.1.97	1.10.50	1.4.46	1.5.26	
315. Karl Axel Jensen	K	14.8.97	1.10.50	1.4.46	1.7.26	
316. Peter Julius Madsen	K	25.12.98	1.10.50	1.4.46	1.5.27	
317. Ludvig Theodor Sørensen	Ø	2.4.93	1.11.50	1.4.46	1.5.27	
318. Ervin Schmidt	K	12.12.95	1.11.50	1.4.46	1.5.27	
319. Tage Alex Bohne	K	12.10.04	1.12.50	1.4.46	1.10.31	1.11.29
320. Hans Ernst Rasmussen	V	18.7.05	1.12.50	1.4.46	1.4.32	
321. Hans Vilhelm Clemensen	V	29.5.05	1.1.51	1.4.46	1.4.34	
324. Axel Olaf August Kastrop	V	13.8.02	1.2.51	1.4.46	1.1.35	
325. Svend Bauer	K	14.5.06	1.2.51	1.4.46	1.7.35	
326. Carl Bernhard Peter Ildved	K	13.6.05	1.2.51	1.4.46	1.4.36	
327. William Adolf Jensen	Ø	25.11.12	1.2.51	1.4.46	1.12.36	
328. Edvard Johannes Christensen	Ø	18.10.13	1.2.51	1.4.46	1.11.37	
329. Ejnar Emil Christensen	Vby	23.1.01	1.2.51	1.4.46	1.4.43	1.7.26
331. Hans Viggo Pihl	K	11.5.10	1.3.51	1.4.46	1.8.37	
332. Werner Kajander Christensen	K	3.2.14	1.3.51	1.4.46	1.3.38	
333. Daniel Kristian Møller	F	8.8.93	1.4.51	1.4.46	1.5.27	
334. Reinhold Gottlieb Alex Larsen	Ksa	11.12.09	1.4.51	1.4.46	1.9.37	
335. Svend Aage Jensen	Ly	5.12.05	1.6.51	1.4.46	1.12.34	1.11.29
336. Niels Aage Bokelund	K	16.9.13	1.6.51	1.4.46	1.10.37	
337. Johan Daniel Jensen	Hl	6.8.09	1.7.51	1.4.46	1.2.35	
339. Harry Valdemar Nielsen	Søb	27.12.10	1.8.51	1.4.46	1.2.36	
340. Otto Olsen Dose	K	26.1.13	1.10.51	1.4.46	1.1.38	
341. Ingowilhelm Mathé	K	23.6.98	1.10.51	1.4.46	1.4.38	
342. Arnold Kristian Andersen	Brh	15.12.98	1.11.51	1.4.46	1.4.38	
343. Poul Peter Poulsen	K	17.5.00	1.11.51	1.4.46	1.4.38	
344. Kai Wilhelm Malm-Nielsen	K	20.10.00	1.11.51	1.4.46	1.4.38	
345. Svend Aage Frederik Wilhelm Christensen	K	25.12.99	1.2.52	1.4.46	1.4.38	
346. Svend Ingerslev	V	28.1.01	1.2.52	1.4.46	1.4.38	
347. Albert Vilhelm Pedersen	Vby	12.8.04	1.2.52	1.4.46	1.4.38	
348. Svend Aage Øberg	V	13.2.05	1.2.52	1.4.46	1.4.38	
348a. Otto Carl Johan Mønsted	K	30.7.13	1.3.52	1.12.45	1.4.38	
350. Martin Valdemar Estrup Schmit	K	23.3.06	1.3.52	1.4.46	1.4.38	

1) telegrafbud. 2) landpostbud 1.12.26—30.4.29.

Tjenestemand	Tjene- stedet	Født	Over- post- bud I	Over- post- bud II	Postbud	Land- postbud
<i>(overpostbude af 1. grad)</i>						
351. Villy Frede Johan Sunesson	K	3.4.06	1.3.52	1.4.46	1.4.38	
354. Kristian Willy Reinhold Svensson	V	12.1.08	1.3.52	1.4.46	1.4.38	
355. Kaj Møller	K	11.4.08	1.3.52	1.4.46	1.4.38	
356. Ove Axel Nielsen	V	21.4.04	1.3.52	1.4.46	1.4.43	1.1.30
357. Jens Christian Petersen	Ksa	16.3.13	1.4.52	1.4.46	1.4.46	1.9.37
358. Niels Martin Pedersen	Hé	28.11.95	1.4.52	1.4.49	1.10.48	1.5.20
360. Axel Gotfred Ebert	V	29.1.10	1.6.52	1.4.46	1.4.38	
361. Folke Emil Ulrik Kragerup	K	9.6.10	1.6.52	1.4.46	1.4.38	
362. Harry Veiling Christensen	K	12.6.10	1.8.52	1.4.46	1.4.38	
363. Henry Kronhoff Hansen	K	11.5.12	1.8.52	1.4.46	1.4.38	
364. Kaj Daniel Phillipsen	K	4.6.12	1.8.52	1.4.46	1.4.38	
365. Linus Osvaldus Domenico Rigelsen	Ly	4.8.09	1.9.52	1.4.46	1.8.35	
366. Ejgil Georg Winberg	K	31.10.12	1.11.52	1.4.46	1.4.38	
367. Egon Alfred Axel Lyksborg	K	2.11.12	1.11.52	1.4.46	1.4.38	
368. Jakob Helmuth Holm Frederiksen	V	20.12.12	1.2.53	1.4.46	1.4.38	
369. Kaj Stephensen	V	31.12.12	1.2.53	1.4.46	1.4.38	
370. Harry Erland Bellstrøm	V	14.4.14	1.2.53	1.4.46	1.5.38	
371. Kaj Leopold Rasmussen	V	20.5.05	1.2.53	1.4.46	1.5.38	
372. Rasmus Christian Karl Schmidt	N	8.1.99	1.3.53	1.4.46	1.9.38	
373. Georg Olaj Alex Parbst	K	21.10.14	1.3.53	1.4.46	1.11.38	
374. Henry Vilhelm Sørensen	V	29.1.14	1.3.53	1.4.46	1.11.38	
375. Erik Anton Jensen	K	9.1.15	1.3.53	1.4.46	1.2.39	
376. Rudolf Vilhelm Hollensted Miene	K	2.2.15	1.3.53	1.4.46	1.3.39	
377. Gunnar Christian Larsen	N	1.3.15	1.4.53	1.4.46	1.3.39	
378. Werner Martin Kjærsgaard	K	9.2.15	1.4.53	1.4.46	1.3.39	
379. Anker Kronhoff Hansen	K	2.12.14	1.4.53	1.4.46	1.3.39	
380. Børge Aksel Gerhard Zangenberg	K	21.3.15	1.5.53	1.4.46	1.4.39	
381. Peter Anders Thorbjørn Petersen	K	3.3.15	1.5.53	1.4.46	1.4.39	
382. Alfred Eivind Rasmussen	K	24.4.15	1.5.53	1.4.46	1.5.39	
383. Georg Gunnar Emanuel Petersen	Hl	25.10.14	1.5.53	1.4.46	1.5.39	
384. Henning Eichstedt Bülow	Ksa	30.6.15	1.5.53	1.4.46	1.7.39	
385. Jens Otto Vilhelm Petersen	Ø	13.6.03	1.7.53	1.4.46	1.4.38	
386. Alfred Ejgil Rasmussen	K	31.12.14	1.7.53	1.4.46	1.8.39	
387. Helmuth Sigurd Marinus Sørensen	K	22.10.14	1.7.53	1.4.46	1.8.39	
388. Svend Aage Skarrild	Hl	8.3.11	1.7.53	1.4.46	1.2.40	
389. Knud Alfred Hansen	V	14.8.15	1.8.53	1.4.46	1.9.39	
390. Helge Edgar Coster	N	18.12.15	1.8.53	1.4.46	1.1.40	
391. Eiler Jørgen Julius Petersen	K	12.1.16	1.8.53	1.4.46	1.2.40	
392. Henry Bernhard Thorvald Ørbo	K	26.4.00	1.8.53	1.4.46	1.2.40	
394. Heinrich Franz Schmigalle	V	29.11.04	1.8.53	1.4.46	1.2.40	
395. Anders Bjerg Jensen	V	22.4.09	1.8.53	1.4.46	1.4.43	1.11.35
397. Alfred Nielsen Timmermann	V	26.12.10	1.9.53	1.4.46	1.2.40	
398. Tage Ekstrøm Larsen	V	21.6.11	1.9.53	1.4.46	1.2.40	
399. Svend Erik Vedel Jørgensen	K	7.9.11	1.10.53	1.4.46	1.2.40	
400. Kurt Henrik Malmqvist	K	12.7.12	1.10.53	1.4.46	1.2.40	
401. Axel Ganzhorn Christensen	V	27.9.13	1.11.53	1.4.46	1.2.40	
402. Knud Rosenberg Jørgensen	K	1.4.14	1.12.53	1.4.46	1.2.40	
403. Axel Jacob Jacobsen	S	3.5.14	1.2.54	1.4.46	1.2.40	
404. Jens Birger Egon Christensen	K	27.6.14	1.2.54	1.4.46	1.2.40	
405. Leon Egede Crillesen	K	18.7.14	1.2.54	1.4.46	1.2.40	
406. John Børge Frandsen	K	20.5.15	1.2.54	1.4.46	1.2.40	
407. Louis Alfred Nilsson	SV	24.1.16	1.3.54	1.4.46	1.2.40	
408. Hans Christian Larsen	K	2.2.16	1.3.54	1.4.46	1.3.40	
409. Villy Einer Olsen	V	8.3.16	1.4.54	1.4.46	1.4.40	

Tjenestemand	Tjenestested	Født	Overpostbud I	Overpostbud II	Postbud	Landpostbud
<i>(overpostbude af 1. grad)</i>						
410. Henning Schandel Petersen	K	18.4.16	1.4.54	1.4.46	1.5.40	
413. Karl Emil Negithon Larsen	K	10.11.16	1.4.54	1.4.46	1.12.40	
414. Jørgen Gaarde-Nissen	F	28.2.17	1.4.54	1.4.46	1.3.41	
415. Karl Max Hansen	V	3.7.12	1.5.54	1.4.46	1.2.40	
416. Børge Henry Barming	K	5.4.17	1.6.54	1.4.46	1.5.41	
417. Leif Ring Jensen	K	14.3.18	1.7.54	1.4.46	1.4.42	
418. Erik Sander Sørensen	K	9.7.18	1.7.54	1.4.46	1.8.42	
419. Axel Wochner	F	12.4.08	1.7.54	1.4.46	1.4.43	1.6.37
420. Karl Arnold Larsen	K	4.1.17	1.7.54	1.4.46	1.4.43	1.2.41
421. Carl Larsen	V	26.8.06	1.7.54	1.4.46	1.4.44	1.7.40
422. Karl Peter Kronhoff Hansen	K	3.4.16	1.9.54	1.4.46	1.4.43	1.5.40
423. Erik Jørgen Vinzent Jørgensen	K	25.4.18	1.9.54	1.3.48	1.5.42	
424. Søren Viggo Nielsen	Hl	8.12.16	1.10.54	1.3.48	1.1.41	
425. Olaf Henrik Andreas Jensen	K	7.10.17	1.11.54	1.11.48	1.11.41 <sup>1</sup>	
426. Preben Scheef Sørensen	Gj	10.2.18	1.12.54	1.3.48	1.3.42	
427. Frederik Aleksander Jørgensen	V	16.3.10	1.1.55	1.4.46	1.4.44	1.7.40
428. Victor Mattesen Juhl	V	15.5.02	1.1.55	1.1.47	1.10.28	1.6.20 <sup>2</sup>
429. Alfred Rasmus Jørgensen	K	26.3.11	1.1.55	1.1.47	1.2.40	
430. Egon Fredy Munkeboe Jensen	NV	10.4.16	1.2.55	1.1.47	1.5.40	
431. Erik Børge Andersen	Ø	12.5.17	1.2.55	1.1.47	1.6.41	
432. Kaj Emanuel Langner	K	23.6.17	1.2.55	1.1.47	1.7.41	
433. Povl Erik Jørgensen	V	26.6.17	1.2.55	1.1.47	1.7.41	
433a. Hans Peter Bregendahl	V	19.9.16	1.4.54 <sup>3</sup>	1.4.46	1.10.40	
434. Poul Frede Frederiksen	F	24.7.17	1.3.55	1.1.47	1.8.41	
435. Hans Christian Urban Nielsen	V	20.7.17	1.4.55	1.1.47	1.8.41	
436. Erik Folmer Petersen	K	30.7.17	1.4.55	1.1.47	1.8.41	
437. Helge Erland Jens Aagaard	Ø	31.8.17	1.4.55	1.1.47	1.9.41	
438. Fritz Helge Marius Mathiesen	K	21.9.17	1.5.55	1.1.47	1.10.41	
439. Svend Gunner Jacobsen	Vby	17.8.17	1.6.55	1.9.47	1.9.41	
440. Jørgen Baunsgaard	S	6.4.20	1.6.55	1.12.47	1.5.44	
441. Georg Holger Jørgensen	V	30.11.17	1.6.55	1.3.48	1.12.41	
442. Jørgen Helge Pedersen	K	14.3.18	1.6.55	1.3.48	1.4.42	
443. Arne Peter Sørensen	V	21.5.18	1.6.55	1.3.48	1.6.42	
444. Kaj Lykke Bøg	K	7.9.18	1.7.55	1.3.48	1.10.42	
445. Aage Christen Villadsen	V	5.8.16	1.7.55	1.3.48	1.10.42	
446. Rikard Viggo Nielsen	K	2.2.19	1.7.55	1.7.48	1.3.43	
448. Kaj Hansen	K	25.9.18	1.9.55	1.3.48	1.10.42	
449. Siegfred Ludvig Hansen	Vir	17.9.15	1.9.55	1.3.48	1.11.42	1.8.41
450. Bent Anders Dyring Kledal	K	4.1.19	1.10.55	1.3.48	1.2.43	
451. Børge Henry Mikkelsen	K	25.1.19	1.10.55	1.3.48	1.2.43	
452. Børge Carl Julius Larsen	V	9.2.19	1.11.55	1.3.48	1.3.43	
453. Kaj Botha Bøvith	N	4.2.19	1.12.55	1.3.48	1.3.43	
454. Vagn Carlo Hilbert Sklander	F	3.8.17	1.2.56	1.1.47	1.9.41	
455. Leif Vilhelm Hansen	F	17.3.19	1.2.56	1.3.48	1.4.43	
456. Arnold Villy Hansen	V	30.4.19	1.2.56	1.3.48	1.5.43	
457. Ejvind Villy Pedersen	K	15.5.13	1.2.56	1.3.48	1.6.43	
458. Kai Vagn Jørgensen	V	4.7.15	1.2.56	1.3.48	1.6.43	
459. Erik Aage Jacobsen	Vby	27.7.19	1.3.56	1.3.48	1.8.43	
460. Jens Willy Nielsen	F	15.9.19	1.3.56	1.3.48	1.10.43	
461. Aage Carlo Petersen	V	31.10.19	1.3.56	1.3.48	1.11.43	
462. Thorkild Emil Jensen	Hl	29.11.16	1.3.56	1.7.48	1.10.41	
463. Villy Kay Larsen	NV	20.7.19	1.3.56	1.7.48	1.2.44	

chauffør 1.9.46—31.10.48. <sup>2)</sup> telegrafbud. <sup>3)</sup> u.f.nr. 1.11.54—30.9.55.

Tjenestemænd	Tjenestested	Født	Overpostbud I	Overpostbud II	Postbud	Landpostbud
<i>(overpostbude af 1. grad)</i>						
464. Helmer Hansen	V	12.1.20	1.3.56	1.7.48	1.2.44	
465. Per Caspersen	S	17.2.20	1.3.56	1.7.48	1.3.44	
466. Jens Kristian Andersen	V	27.2.20	1.4.56	1.7.48	1.3.44	
467. Knud Saxbeck	V	25.2.20	1.4.56	1.7.48	1.3.44	
468. Helmuth Larsen	Brh	2.3.20	1.4.56	1.7.48	1.4.44	
469. Verner Emilius Lund	V	16.3.20	1.4.56	1.7.48	1.4.44	
470. Henry Martin Nielsen	V	17.3.20	1.4.56	1.7.48	1.4.44	
471. Peter Gunnar Lang Hansen	V	20.12.18	1.4.56	1.7.48	1.6.44	
472. Max Christoffersen	K	30.10.20	1.4.56	1.7.48	1.11.44	
473. Erik Højhus	Ch	4.2.20	1.5.56	1.7.48	1.3.44	
474. Helge Peter Skødt Lund	SV	9.4.18	1.5.56	1.7.48	1.11.44	
475. Svend Aage Jensen	V	15.12.20	1.5.56	1.7.48	1.1.45	
476. John-Erik Poulsen	K	1.5.21	1.5.56	1.7.48	1.5.45	
477. Godtfred Emil Jensen	K	19.3.20	1.5.56	1.7.48	1.6.45	
478. Børge Munk Jensen	K	20.1.15	1.6.56	1.7.48	1.11.41	
479. Christian Willems	Ch	19.2.20	1.6.56	1.7.48	1.4.45	
480. Rasmus Rasmussen	Gj	30.7.17	1.6.56	1.4.49	1.4.43 <sup>1</sup>	
481. Hermann Erik Hans Gerhardt Riisbrigh Wrisberg	Ø	23.5.17	1.7.56	1.7.48	1.10.45	
481a. Erik Hans Jørgen Friis Hansen	V	8.12.19	1.6.57 <sup>2</sup>	1.8.48 <sup>3</sup>	1.1.44	
482. Arly Frede Thorleif Thorsen	V	11.8.21	1.7.56	1.4.49	1.9.45	
483. Finn Rydik Jensen	K	29.10.21	1.8.56	1.4.49	1.11.45	
484. Georg Larsson	V	23.11.21	1.9.56	1.4.49	1.12.45	
485. Emil Holm	S	1.2.17	1.9.56	1.4.49	1.12.45	
486. Jørn Wagn Glibberg	S	19.12.21	1.9.56	1.4.49	1.1.46	
487. Helmer Linde Larsen	V	5.1.22	1.9.56	1.4.49	1.2.46	
488. Kurt Hugo Russ	K	27.6.21	1.10.56	1.4.49	1.2.46	
489. Egon Werner Knudsen	K	15.12.20	1.10.56	1.4.49 <sup>4</sup>	1.12.45	
490. Frode Albert Andersen	N	28.2.19	1.10.56	1.4.50	1.8.45	
491. John Sigvald Schou Petersen	Hl	10.4.22	1.10.56	1.4.50	1.4.46	
492. Kaj Aage Niels Wallin	Ø	4.12.17	1.11.56	1.4.49	1.2.46	
493. Poul Viktor Engelbreth Christensen	V	14.3.17	1.11.56	1.5.49	1.9.45	1.4.41
494. Verner Larsen	K	24.8.17	1.11.56	1.4.50	1.9.41	
495. Børge Øster Jørgensen	N	9.10.21	1.11.56	1.4.50	1.11.45	
496. Svend Aage Nielsen	K	7.2.19	1.12.56	1.4.50	1.12.45	
497. Helge Andersen	Ø	1.3.17	1.12.56	1.4.50	1.2.46	1.11.43
498. Harald Sofus Bredegaard Rasmussen	S	31.12.18	1.1.57	1.6.51	1.1.43 <sup>5</sup>	
499. Kjeld Gerdes Sprøgel	V	18.3.21	1.1.57	1.6.51	1.4.45	
500. Henning Eigil Axel Kirkbøl	Hl	28.8.22	1.1.57	1.6.51	1.4.46 <sup>6</sup>	
501. Poul Vilhelm Bidstrup	Van	29.6.23	1.2.57	1.6.51	1.4.46	
502. Verner Christian Vilhelmsen	Brh	19.8.23	1.2.57	1.6.51	1.4.46	
503. Knud Børge Frøkjær Nielsen	Søb	13.3.24	1.2.57	1.6.51	1.4.46	
504. Kai Edvin Frederiksen	V	2.3.24	1.3.57	1.6.51	1.4.46	
505. Villy Johannes August Nilsson	Ly	23.9.14	1.4.57	1.4.46	1.10.38	
506. Lars Frederik Nielsen	Ly	26.5.97	1.4.57	1.4.46	1.8.44	1.11.31
507. Kai Villemoes Petersen	Van	5.7.23	1.4.57	1.6.51	1.4.46	
508. Charly Aage Schmidt	Ø	11.10.18	1.5.57	1.3.48	1.11.42	
509. Jens Peter Larsen	S	29.12.21	1.5.57	1.4.49	1.1.46	
510. Willy Børge Jensen	Ø	24.6.23	1.7.57	1.5.49	1.4.46	
511. Henry Jensen	V	1.8.23	1.8.57	1.6.51	1.4.46	
512. Arne Christian Langebeck	Ø	12.4.24	1.8.57	1.6.51	1.4.46	
513. Christen Arnold Nielsen	Søb	24.7.17	1.8.57	1.11.51	1.9.46	

<sup>1)</sup> ude af post- og tgrafv. 1.10.45—31.1.46. <sup>2)</sup> overchauffør 1.7.56. <sup>3)</sup> chauffør. <sup>4)</sup> u.f.nr. 1.5.50—31.3.51. <sup>5)</sup> fagprøve 45/46, over pakmester 1.7.46—30.11.47. <sup>6)</sup> fagprøve 50/47.



Tjenestemand	Tjene- stedet	Født	Over- post- bud I	Over- postbud II (postpak- mester)	Postbud	Land- postbud
--------------	------------------	------	-------------------------	---	---------	------------------

(overpostbude af 1. grad)

514.	Helmuth Smith Frederiksen	Ch	18.8.20	1.9.57	1.4.50	1.8.45
515.	Harry Konrad Lindblad	Van	9.12.23	1.10.57	1.4.52	1.4.46 <sup>1</sup>
516.	Ove Henry Pedersen	S	22.12.24	1.10.57	1.4.52	1.4.46
517.	Svend Hansen	N	6.3.25	1.11.57	1.4.52	1.4.46
518.	Reno Verner Sylvest	K	14.12.24	1.12.57	1.4.52	1.4.46 <sup>2</sup>
519.	Hans-Erik Olsen	S	28.11.22	1.12.57	1.4.52	1.4.46

**II. I pakkeomdelingen.**

3.	Axel Emil Helmersen	pakke	15.8.97	1.4.43	1.10.24 <sup>3</sup>	1.7.19 <sup>4</sup>
4.	Trygve Olaf Haugerud	pakke	7.6.94	1.4.44	1.10.24 <sup>5</sup>	1.5.19
6.	Hans Johan Hansen	pakke	8.4.92	1.2.45	1.8.20	1.6.17
7.	Svend Laumann Jørgensen	Van	21.11.92	1.4.45	1.11.19	1.5.19
8.	Christian Johannes Christiansen	pakke	25.7.94	1.4.45	1.8.20	1.5.18
12.	Janus Christian Raahauge Jensen	pakke	12.10.92	1.12.45	1.8.20	1.5.18
15.	Carlo Erik Sørensen	pakke	18.11.97	1.12.46	1.8.20	1.5.19
17.	Niels Kristian Nielsen	pakke	15.9.95	1.4.47	1.8.20 <sup>6</sup>	1.6.19
18.	Aage Jørgen Nielsen-Østerlund	pakke	18.4.96	1.4.47	1.5.28	1.6.19
19.	Christian Sophus Andersen	pakke	4.8.93	1.7.47	1.5.28	1.6.19 <sup>7</sup>
20.	Carl Otto Olsen	pakke	29.10.97	1.4.48	1.5.28	1.4.20
21.	Karl Johannes Eilersen	pakke	27.4.95	1.4.48	1.5.29	1.6.19
22.	Lorenz Frederik Hansen Nørr	pakke	30.10.97	1.8.48	1.2.33	1.6.19 <sup>8</sup>
26.	Otto Edmund Larsen	Vby	12.11.96	1.4.49	1.11.34	1.8.20 <sup>9</sup>
27.	Kaj Edvard Kentrup	pakke	30.9.02	1.4.49	1.5.37	1.4.36
27a.	Hans Peter Knud Nielsen	pakke	5.7.12	1.4.49	1.8.38	1.8.36
28.	Johannes Christian Niels Jensen	Gj	4.7.95	1.4.49	1.10.44	1.6.19
29.	Georg Ingo Pedersen	pakke	9.4.12	1.12.49	1.5.38	1.5.36
30.	Kurt Harald Andersson	pakke	24.9.12	1.12.49	1.10.38	1.10.36
31.	Svend Aage Kai Strandgaard Christensen	pakke	12.5.13	1.2.50	1.7.44	1.6.37
32.	Hans Laursen Hansen	Vby	18.12.96	1.4.50	1.4.43	1.5.26
33.	Jens Jensen	Ly	23.11.94	1.4.50	1.5.43	1.10.29
34.	Valdemar Christian Jensen	Ly	27.6.04	1.4.51	1.7.43	1.11.32
35.	Svend Aage Christian Petersen	Søb	24.11.02	1.4.51	1.4.46	1.6.32
36.	Leon Larsen	Brh	20.10.95	1.4.50	1.4.46	1.8.20
37.	Valdemar Emanuel Brandeborg	pakke	7.7.14	1.6.51	1.12.48 <sup>10</sup>	1.8.38
38.	Oluf Otto Olsen	pakke	2.9.12	1.11.51	1.10.45	1.10.36
40.	Hans Erik Strømmen	pakke	4.4.14	1.4.52	1.12.45	1.5.38
41.	Aage Willy Petersen	pakke	8.4.14	1.11.52	1.4.46	1.8.38
42.	Georg Carstensen	pakke	23.10.14	1.11.52	1.4.46	1.11.38
43.	Arne Henrik Hansen	Ch	6.1.13	1.4.53	1.2.39	1.2.37
44.	Helmuth Gerhard Jensen	Ksa	12.2.01	1.4.53	1.6.41	1.3.35
46.	Jørgen Lorentsen Jørgensen	pakke	4.4.97	1.5.54	1.4.45	1.10.36
47.	Frode Franche Dabelstein Hansen	pakke	20.2.16	1.7.54	1.4.46	1.3.40
48.	Halvor Bernhard Hilding Nilsson	Ly	22.8.11	1.4.55	1.4.46	1.9.37
49.	Carlo Peder Julius Rasmussen	pakke	8.1.10	1.4.55	1.4.46	1.3.40
50.	Knud Sørensen	pakke	5.3.16	1.7.55	1.4.46	1.4.40
51.	Henning Vilhelm Storgaard Nielsen	pakke	11.2.17	1.9.55	1.4.46 <sup>11</sup>	1.3.41
52.	Børge Kristensen	Vby	24.1.12	1.4.56	1.10.45	1.4.38
53.	Hans Christian Mathiesen	Gj	11.8.10	1.4.56	1.4.46	1.3.36

<sup>1)</sup> overpostbud II 1.12.48—30.6.51. <sup>2)</sup> overpostbud II 1.12.48—31.3.51. <sup>3)</sup> chauffør 1.10.19. <sup>4)</sup> postillon 1.11.18. <sup>5)</sup> chauffør 1.3.20. <sup>6)</sup> chauffør 1.6.32—31.1.46. <sup>7)</sup> ude af postv. 1.6.21—30.4.23°. <sup>8)</sup> ude af postv. 1.6.21—30.4.22°. <sup>9)</sup> ude af postv. 1.5.21—30.4.25°. u.f.nr. 1.2.26—31.1.29. <sup>10)</sup> chauffør 1.12.44. <sup>11)</sup> u.f.nr. 1.8.54—31.7.55.

Tjenestemænd	Tjene- stested	Født	Over- post- bud I	Over- postbud II (postpak- mester)	Postbud	Land- postbud
--------------	-------------------	------	-------------------------	---	---------	------------------

(overpostbude af 1. grad)

54. Niels Christian Carlo Scheuer Nielsen	Ch	15.3.14	1.4.56	1.4.46	1.4.38	
55. Johannes Emanuel Ripurt Rose	Vir	18.8.14	1.4.56	1.4.46	1.9.38	
56. Anton Grynnerup	pakke	12.1.18	1.4.56	1.10.47	1.4.42	
57. Ejnar Povl Laurits Larsen	pakke	16.6.14	1.4.56	1.9.48	1.7.38 <sup>1</sup>	
58. Aage Juhl	pakke	5.6.20	1.4.56	1.3.49	1.7.44	
59. Svend Helge Gerhard Laursen	pakke	1.7.21	1.5.56	1.3.49	1.7.45	
60. Leif Lawerentz Krüger	pakke	8.10.18	1.7.56	1.3.49	1.11.42	
61. Elvart Villy Jensen	pakke	11.7.21	1.11.56	1.3.49	1.8.45	
62. Poul Harrøe	pakke	18.3.22	1.11.56	1.3.49	1.4.46	
63. Bertel Kragerup	Hl	7.11.14	1.12.56	1.4.46	1.12.38	
64. Kjeld Normann Haastrup Rasmussen	Brh	11.10.12	1.4.57	1.4.46	1.4.38	
65. Knud Christian Robert Sørensen	Hl	20.1.16	1.4.57	1.4.46	1.2.40	
66. Ib Essing	pakke	29.11.21	1.6.57	1.12.48 <sup>2</sup>	1.5.47	
67. John Egil Foverskov	pakke	5.5.22	1.10.57	1.9.49	1.4.46	

## III. I kontortjenesten.

9. Knud Aage Valdemar Knudsen	V	29.3.90	1.5.42	1.10.19	1.5.16	1.5.14
14. Carl Pedersen	pakke	10.8.95	1.4.43	1.8.20	1.5.18	
19. Immanuel Julius Jensen	ap	5.2.95	1.4.43	1.5.26	1.6.19 <sup>3</sup>	
20. Niels Peder Nielsen	omk	23.7.93	1.4.43	1.5.26	1.11.19	
21. Jakob Laursen	Ch	26.5.93	1.4.43	1.9.29	1.5.16	
22. Anders Peter Carl Hansen	ap	24.1.96	1.3.44	1.6.26	1.6.19	
24. Carl Martin Carlsen	omk	22.7.94	1.4.44	1.5.26	1.5.19	
25. Ludvig Reinholdt Bernhard Olsen	omk	18.2.95	1.4.44	1.5.26	1.6.19 <sup>3</sup>	
26. Niels Peder Pedersen	ap	22.7.98	1.4.44	1.2.35	1.6.19	
27. Hagbard Karl Kruse	ap	25.9.95	1.4.44	1.2.35	1.5.26	1.1.22
28. Johannes Jensen	K	7.3.95	1.5.44	1.5.24	1.6.19	
29. Valdemar Kristian Jensen	afi	5.9.95	1.9.44	1.3.36	1.6.19	
31. Hans Theis Thomsen, R.*	V	6.11.88	1.4.45	1.5.23 <sup>4</sup>	1.7.19	1.9.08 <sup>5</sup>
32. Marius Pedersen	Søb	16.5.90	1.4.45	1.5.24	1.3.22	1.9.16
33. Søren Bertelsen Bentsen	omk	16.6.95	1.4.45	1.5.28	1.8.19 <sup>6</sup>	
34. Hans Kristian Marius Pedersen	omk	11.11.96	1.4.45	1.5.30	1.10.19	
35. Søren Alfred Otto Edvard Petersen	Vby	12.4.94	1.4.45	1.10.30	1.5.18	1.5.17
36. Jens Vilhelm Henry Olsen	K	13.10.91	1.4.45	1.5.37	1.5.15	
37. Albert Kristian Clausen	afi	20.1.95	1.4.45	.....	1.6.19	
38. Aage Christian August Svendsen	S	5.5.98	1.5.45	1.6.41	1.6.19	
39. Carsten Hansen Jürgensen	omk	29.9.00	1.8.45	1.12.34	1.4.28	1.9.20 <sup>7</sup>
40. Ejner William Pedersen	V	10.12.93	1.9.45	1.5.24	1.5.18	
41. Knud Josef Arnold Peter Stauning	K	5.1.95	1.12.45	1.5.28	1.6.19 <sup>8</sup>	
43. Hans Christensen	K	27.4.96	1.3.46	1.8.27	1.6.19	
45. Jacob Jensen	V	5.9.95	1.4.46	1.11.24	1.5.19	
47. Edvard Rudolf Alø	V	4.5.98	1.4.46	1.8.27	1.8.20 <sup>9</sup>	
48. Nymann Petersen	K	24.8.92	1.4.46	1.5.28	1.10.19	
49. Emil Christian Laurberg	omk	16.9.94	1.4.46	1.4.36	1.3.20	
51. Jens Johannes Petersen	omk	3.11.95	1.4.46	1.4.36	1.8.20	
52. Niels Juel Villy Hansen	pakke	26.12.00	1.4.46	1.10.36	1.5.30	1.6.20 <sup>7</sup>
53. Holger Adolf Roed Thomsen	omk	15.5.93	1.4.46	1.1.37	1.5.19	
55. Torvald Larsen	omk	27.2.96	1.4.46	1.5.37	1.6.19 <sup>10</sup>	
56. Harry Emil Marius Lindeløv	omk	31.7.02	1.4.46	1.7.37	1.4.28	1.11.20 <sup>7</sup>

<sup>1</sup>) u.f.nr. 1.9.44—30.9.47. <sup>2</sup>) overpostbud I 1.4.55—31.7.56. <sup>3</sup>) ude af postv. 1.6.21—30.4.23. <sup>4</sup>) chauffør 1.10.19. <sup>5</sup>) postillon. <sup>6</sup>) ude af postv. 1.6.21—30.4.24. <sup>7</sup>) telegrafbud. <sup>8</sup>) ude af postv. 1.6.21—30.4.22. <sup>9</sup>) ude af postv. 1.5.21—30.4.25. <sup>10</sup>) ude af postv. 1.6.21—31.12.23.

Tjenestemænd	Tjenestested	Født	Overpostbud I	Overpostbud II (postpakmester)	Postbud	Landpostbud
<i>(overpostbude af 1. grad)</i>						
57. Jakob Antonio Fink	K	28.9.97	1.4.46	1.5.38	1.6.19	
58. Lars Jensen	omk	3.2.93	1.4.46	1.12.38	1.8.20	
59. Orla Valdemar Hansen	pakke	11.11.12	1.4.46	1.1.39	1.12.36	
61. Vajnø Teglgård Ammonsøn Jeppesen	omk	30.10.96	1.4.46	1.5.40	1.6.19 <sup>1</sup>	
62. Kristian August Hagemann	omk	29.8.93	1.4.46	1.7.40	1.8.20 <sup>2</sup>	
63. Henry Osvald Kaj Jensen	omk	8.10.96	1.4.46	1.4.41	1.5.26	
64. Axel Georg Jeppesen	NV	9.4.94	1.4.46	1.6.41	1.6.19 <sup>3</sup>	
65. Rasmus Christian Conradsen	NV	1.1.98	1.4.46	1.6.41	1.6.19 <sup>4</sup>	
66. Lars Peter Larsen	ap	23.2.94	1.4.46	1.6.42	1.6.19 <sup>4</sup>	
67. Johan Emil Ørsted Johansen	omk	20.1.97	1.4.46	1.3.43	1.5.26	
68. Harald Valdemar Larsen	omk	27.3.97	1.4.46	1.4.44	1.8.20	
73. Richard Marius Larsen	Vby	12.2.96	1.12.46	1.5.37	1.5.26	
74. Erik Frederik Vilhelm Foverskov	N	6.5.94	1.1.47	1.4.44	1.9.20 <sup>2</sup>	
75. Jens Peter Hansen	S	21.7.93	1.2.47	1.6.41	1.6.29	1.11.20 <sup>5</sup>
76. Viggo Emil Olsen	V	3.2.96	1.4.47	1.10.30	1.6.19 <sup>3</sup>	
77. Vilhelm Albert Nielsen	V	27.3.95	1.4.47	1.10.30	1.6.19 <sup>3</sup>	
79. Alfred Georg Rasmussen	K	7.11.94	1.4.47	1.10.31	1.8.20	
80. Kristian Rikard Larsen	K	25.10.96	1.4.47	1.8.32	1.5.27	
81. Hans Andersen Hansen	V	24.2.96	1.4.47	1.11.33	1.12.19	1.6.19
82. Carl Franz Hansen	K	12.8.94	1.4.47	1.8.35	1.5.25	1.10.22
83. Adolf Peter Gensmer	Ø	7.3.00	1.4.47	1.5.36	1.4.28	1.4.20 <sup>6</sup>
84. Ove Charles Waldemar Falk	omk	26.5.94	1.4.47	1.4.44	1.5.30	1.1.21 <sup>5</sup>
85. Harald Ejner Olsen	K	23.7.96	1.6.47	1.9.36	1.6.19	
86. Einer Marinus Olsen	K	6.11.97	1.8.47	1.5.38	1.2.30	1.4.20 <sup>6</sup>
87. Frederik Vilhelm August Holm	omk	29.3.00	1.8.47	1.4.46	1.5.26	1.3.23 <sup>6</sup>
88. Gustav Adolph Julius Füssel	V	18.2.97	1.10.47	1.8.38	1.4.28	1.8.20 <sup>6</sup>
90. Hans Holger Witt Viholt	V	24.9.02	1.3.48	1.4.39	1.4.38	
91. Niels Peder Larsen	K	12.1.93	1.4.48	1.5.37	1.6.19	
92. Henry Peder Olsen	K	28.1.02	1.4.48	1.5.38	1.2.30	1.4.20 <sup>6</sup>
93. Oluf Vilhelm Jørgensen Wandseø	K	30.5.97	1.4.48	1.5.38	1.8.20 <sup>2</sup>	
94. Carl Sofus Christensen	Vby	10.1.95	1.4.48	1.10.39	1.5.27	
95. Axel Alfred Christian Olsen	K	8.4.97	1.4.48	1.7.40	1.5.30	1.6.20 <sup>6</sup>
96. Kaj Hansen	K	24.6.94	1.4.48	1.7.40	1.5.26	
97. Petrus Emilius Sørensen	S	15.10.94	1.4.48	1.10.42	1.5.30	1.4.20 <sup>6</sup>
98. Valdemar Geschwentner	omk	14.12.98	1.4.48	1.4.44	1.4.20 <sup>7</sup>	
99. Niels Jensen Jacobsen	Brh	21.12.98	1.4.48	1.4.46	1.6.19 <sup>4</sup>	
102. Jørgen Antonius Christensen	told	18.7.93	1.11.48	1.3.38 <sup>8</sup>	1.11.19	
103. Hans Peter Nielsen	Ø	7.9.94	1.1.49	1.12.37	1.9.20 <sup>3</sup>	
104. Christian Karl Sørensen Østergaard	V	25.9.93	1.1.49	1.4.46	1.4.37	1.6.20 <sup>9</sup>
105. Aage Albrecht Niels Rasmussen	S	3.7.17	1.2.49	1.12.46	1.8.41	
106. Frederik Feddersen	ap	28.7.94	1.4.52 <sup>10</sup>	1.7.35 <sup>11</sup>	1.6.28	1.8.20 <sup>5</sup>
108. Peter Kay Andreas Olsen	16	14.7.94	1.4.49	1.4.43	1.5.18	
109. Sophus Peder Larsen	K	20.11.98	1.4.49	1.6.43	1.8.19 <sup>4</sup>	
110. Johannes Ferdinand Reinwaldt	K	14.5.90	1.4.49	1.4.44	1.5.15	
111. Vilhelm Søren Hansen	omk	25.6.98	1.4.49	1.4.44	1.5.25	
112. Axel Eivind Johannes Jørgensen	Hl	20.3.03	1.4.49	1.9.44	1.6.28	
113. Carl Theodor Nielsen	Ø	18.9.96	1.4.49	1.10.44	1.5.26	1.10.24
114. Henning Theodor Nielsen	K	25.2.94	1.4.49	1.4.45	1.6.19	
116. Allan Erik Vilhelm Jensen	Van	21.4.12	1.4.49	1.4.45	1.4.38	
117. Christian Emil Jørgensen	F	19.12.15	1.4.49	1.8.45	1.1.40	

<sup>1</sup>) ude af postv. 1.6.21—30.4.22°. <sup>2</sup>) ude af postv. 1.5.21—30.4.25°. <sup>3</sup>) ude af postv. 1.6.21—30.4.23°. <sup>4</sup>) ude af postv. 1.6.21—30.4.24°. <sup>5</sup>) telegrafbud. <sup>6</sup>) ude af postv. 1.7.24—30.4.25. <sup>7</sup>) ude af postv. 1.5.21—30.4.24°. <sup>8</sup>) postbud 1.12.39—31.1.46. <sup>9</sup>) telegrafbud, telegrafarbejder 1.6.28. <sup>10</sup>) overchauffør 1.4.49. <sup>11</sup>) chauffør.

Tjenestemænd	Tjenestested	Født	Overpostbud I	Overpostbud II (postpakmester)	Postbud	Landpostbud
<i>(overpostbude af 1. grad)</i>						
118. Helmuth Aleksander Madsen	V	19.11.16	1.4.49	1.10.45	1.12.40 <sup>1</sup>	
119. Søren Peder Pedersen	Vby	2.1.96	1.4.49	1.12.45	1.4.43	1.5.19 <sup>2</sup>
121. Henning Frederik Lauritzen	F	1.6.12	1.4.49	1.4.46	1.6.36	
122. Hakon Poul Gertsen	omk	23.8.17	1.4.49	1.4.47	1.9.41	
123. Gottlob Frederik Mathe	told	27.3.96	1.10.49	1.4.46	1.5.20	
124. Samuel Leib Tschernja	K	20.12.04	1.2.50	1.9.45	1.7.35	
125. Ove Starinsky von der Recke Beckmann	omk	5.10.16	1.2.50	1.4.47	1.1.42	
126. Helge Petersen	N	23.2.14	1.3.50	1.4.46	1.3.38	
127. Axel Frederik Truelsbæk	pakke	9.1.92	1.4.50	1.5.37	1.6.19 <sup>3</sup>	
128. Emil Harald Arnold Nissen	F	27.10.96	1.4.50	1.10.37	1.4.28	1.8.20 <sup>4</sup>
129. Jens Aage Petersen	F	4.1.98	1.4.50	1.7.41	1.2.30	1.4.20 <sup>4</sup>
130. Peter Oluf Henriksen	Ch	5.2.94	1.4.50	1.4.43	1.5.26	
131. Johan Friedrich Louis Vilhelm Arildsbo	SV	10.12.94	1.4.50	1.4.46	1.5.30	1.5.20 <sup>4</sup>
132. Max Leo Sværd Rasmussen	ap	16.8.06	1.7.50	1.4.43	1.4.38	
133. Johannes Henrik Larsen	ap	28.7.02	1.8.50	1.7.43	1.4.32	
134. Kristian Valdemar Petersen	K	12.10.99	1.10.50	1.11.45	1.10.39	
135. Karl Valter Andersen	K	13.5.94	1.4.51	1.4.45	1.6.19	
136. Osmund Marius Petersen	Vby	7.10.99	1.4.51	1.4.46	1.4.43	1.10.25
137. Svend Rikard Andersen	told	15.5.06	1.4.51	1.4.46	1.4.43	1.2.33
138. Jens Christian Carl Hyberg	pakke	23.12.97	1.5.51	1.5.36	1.6.19 <sup>3</sup>	
140. Christian Otto Richter	K	4.12.95	1.8.51	1.4.45	1.7.19 <sup>5</sup>	
141. Oluf Herman Lind	told	11.8.04	1.8.51	1.12.48	1.11.33	
142. Tage Herluf Poulsen	Ø	29.3.15	1.9.51	1.4.46	1.8.40	
143. Henning Julius Jensen	F	23.10.10	1.10.51	1.4.43	1.4.38	
144. Ingvard Christian Jensen	K	9.11.98	1.10.51	1.4.46	1.5.25	
145. Carl Julius Dreslet	Hl	3.7.95	1.2.52	1.6.45	1.5.26	
146. Carl Albert Frederik Mathiesen	omk	22.7.00	1.2.52	1.9.47	1.5.30	1.4.20 <sup>4</sup>
147. Frits Overgaard Jensen	omk	28.9.21	1.2.52	1.3.48	1.10.45	
148. Villy Valdemar Skov Pedersen	told	6.5.18	1.3.52	1.12.48	1.6.43	
149. Svend Torkil Rydiander	ap	5.8.04	1.4.52	1.1.45	1.4.32	
151. Aage Broholt	omk	5.9.92	1.5.52	1.5.37	1.5.18	
152. Viggo Skovlund Bøgild Laursen	pakke	21.5.19	1.6.52	1.7.47	1.6.43	
153. Walther Grandjean-Rasmussen	told	13.8.18	1.8.52	1.12.48	1.9.42	
154. Anker Hede	Brh	8.5.12	1.12.52	1.4.46	1.11.44	1.11.36
155. Erik Sønderholm Christensen	V	1.6.23	1.12.52	1.2.47	1.4.46	
156. Børge Willy Jønsson	V	2.9.18	1.12.52	1.2.47	1.12.46	
157. Ove Sønderholm Christensen	omk	9.2.08	1.12.52	1.9.48	1.2.48	
158. Robert Hjørdemaal Klestrup	omk	8.5.23	1.12.52	1.12.48	1.4.46	
159. Valther Fridolf Jensen	pakke	28.11.18	1.12.52	1.1.49	1.12.42	
160. Poul Støvlbæk	V	7.5.16	1.12.52	1.4.49	1.3.48	
161. Hans Christian Jacobsen	K	29.4.12	1.2.53	1.4.46	1.2.40	
162. Gunnar Jens Gregersen	K	26.2.20	1.2.53	1.10.46	1.3.44	
164. Svend Aage Mortensen	omk	10.5.23	1.3.53	1.12.48	1.4.46	
165. Holger Hartvig Christensen	F	29.9.13	1.4.53	1.4.46	1.4.38	
166. Villy Linus Pedersen	K	23.9.21	1.8.53	1.9.47	1.8.46	
167. Frede Peter Georg Nielsen	ap	17.10.16	1.9.53	1.4.47	1.2.47	
167a. Hans Carl Christiansen	K	22.4.00	1.3.54	1.8.48	1.4.38	
168. Frode Andersen	V	6.2.26	1.3.54	1.7.49	1.3.47	
169. Octavius Christian Niels Frederiksen	NV	3.4.04	1.4.54	1.4.46	1.12.38	
170. Knud Børge Larsen	SV	9.10.10	1.4.54	1.4.46	1.2.40	
171. Kaj Pallesgaard Kristensen	omk	26.11.07	1.4.54	1.4.46	1.4.43	1.11.35

<sup>1)</sup> u.f.nr. 1.3.—31.12.43. <sup>2)</sup> ude af postv. 1.6.—31.11.21°. <sup>3)</sup> ude af postv. 1.6.21—30.4.23°. <sup>4)</sup> telegrafbud. <sup>5)</sup> ude af postv. 1.6.21—30.4.22°.



Tjenestemænd	Tjenestested	Født	Overpostbud I	Overpostbud II (postpakmester)	Postbud	Landpostbud
<i>(overpostbude af 1. grad)</i>						
172. Alfred Martinus Jensen.....	K	12.12.92	1.4.54	1.9.48	1.5.19	1.5.17
173. Arne Hylager Jensen.....	ap	7.5.23	1.6.54	1.1.48	1.10.47	
174. John Ove Ebbesen.....	pakke	9.6.22	1.6.54	1.4.49	1.4.46	
175. Karlo Max Viktor Serritzlev.....	K	8.7.14	1.6.54	1.3.50	1.2.48	
176. Erik Martin Hansen.....	pakke	8.12.16	1.6.54	1.6.50	1.6.46	
177. Ivan Leif Jørgensen.....	omk	12.2.25	1.9.54	1.12.48	1.4.46	
178. Peter Edmund Lorentsen Brøndum.....	F	2.9.22	1.10.54	1.3.48	1.4.46	
179. Bent Harald Jørgensen.....	V	25.4.25	1.10.54	1.8.51	1.7.49	
180. Egon Petersen.....	V	10.5.25	1.10.54	1.6.52	1.10.49	
181. Harald Bøegh.....	N	7.6.14	1.11.54	1.4.46	1.12.40	
182. Niels Peter Nielsen.....	V	15.6.22	1.11.54	1.2.53	1.12.50	
183. Kaj Heitmann.....	F	21.3.25	1.2.55	1.11.51	1.4.46	
184. Max Schlüter.....	V	24.9.12	1.2.55	1.2.53	1.2.48	
185. Vilhelm Julius Friis Bille.....	Ly	10.5.13	1.4.55	1.4.46	1.6.38	
186. Ruben Hans Gwinner.....	NV	7.5.15	1.4.55	1.4.46	1.6.39	
187. Henry Christian Hammersholt Christensen.....	Gj	1.2.16	1.4.55	1.4.46	1.4.41	
188. Egon Laurits Larsen.....	Van	19.7.14	1.4.55	1.1.48	1.1.42	1.8.38
189. Svend August Karlsson.....	omk	7.12.25	1.4.55	1.12.48	1.1.47	
190. Kai Jørgen Beck.....	omk	6.8.16	1.4.55	1.12.48	1.1.47	
192. Holger Edmund Christensen.....	Hé	4.1.15	1.4.55	1.10.49	1.10.48	1.2.48
194. Henning Frederiksen.....	told	31.7.21	1.6.55	1.11.49	1.8.45	
195. Kaj Aage Christensen Kjærgaard.....	K	5.11.16	1.7.55	1.4.50	1.2.48	
196. Svend Aage Hansen.....	omk	31.10.08	1.11.55	1.4.49	1.2.48	
197. Leif Erik Heinemann.....	omk	6.5.10	1.11.55	1.4.49	1.2.48	
198. Verner Marius Tistrand Hansen.....	K	21.2.20	1.3.56	1.10.50	1.2.48	
199. Anders Jørgensen Kens.....	V	12.5.96	1.4.56	1.5.37	1.5.20 <sup>1)</sup>	
200. Willy Petersen.....	omk	16.5.14	1.4.56	1.4.49	1.2.48	
201. Ejner Meyer Larsen.....	ap	23.3.23	1.5.56	1.6.52	1.6.48	
202. Alf Peter Villiam Andreas Andersen.....	omk	31.7.22	1.9.56	1.5.49	1.2.48	
203. Helmuth Sørensen.....	K	17.5.21	1.9.56	1.11.50	1.3.48	
204. Villy Egon Jeppesen.....	omk	17.6.20	1.10.56	1.5.51	1.2.48	
205. Preben Finn Grüner-Pedersen.....	K	28.5.24	1.11.56	1.8.51	1.7.49	
206. Erling Flagfeldt.....	K	27.2.25	1.11.56	1.10.53	1.2.51	
207. Edvin Arnold Marius Jacobsen.....	N	15.4.15	1.12.56	1.7.48	1.2.48	
208. Helge Kjeld Hansen.....	K	7.5.25	1.12.56	1.11.51	1.6.46	
209. Svend Anker Andersen.....	K	4.2.27	1.2.57	1.10.53	1.7.51	
210. Anton Nielsen.....	K	9.5.27	1.2.57	1.10.53	1.12.51	
211. Poul Edvard Hyllestad.....	S	13.4.20	1.4.57	1.12.46	1.5.44	
212. Gert Christen Bertelsen.....	NV	25.4.21	1.4.57	1.3.48	1.5.45	
213. Hans-Henrik Weiling Nielsen.....	Vby	20.11.20	1.4.57	1.7.48	1.12.44	
214. Erik Gregers Jørgensen.....	luh	6.5.24	1.4.57	1.2.51	1.11.48	
215. Svend Kjærgaard.....	Ksa	28.3.24	1.4.57	1.6.52	1.6.46	
216. Børge Høj Petersen.....	pakke	8.10.25	1.4.57	1.7.52	1.11.46	
217. Gunner Verner Christensen.....	omk	18.2.26	1.4.57	1.4.53	1.11.50	
218. Poul Emil Jeppesen.....	omk	9.3.09	1.7.57	1.4.52	1.2.48	
219. Kristian August Rasmussen.....	K	14.10.08	1.8.57	1.4.49	1.2.48	
220. Harry Frank Willestofte Jensen.....	ap	18.12.26	1.8.57	1.7.54	1.8.49	
221. Hans Jacob Christiansen.....	Ø	26.6.11	1.11.57	1.4.46	1.2.40	
222. Povl Egholm Hansen.....	ap	4.3.26	1.12.57	1.6.55	1.12.50	

<sup>1)</sup> ude af postv. 1.5.21—31.7.24°.

Tjenestemænd	Tjenestested	Født	Overchauffør	Chauffør	Postbud	Landpostbud
<b>Overchauffører.</b>						
8. Emil Magnus Rye Hansen.....	kørs	30.9.94	1.4.47	1.10.19	1.7.19	1.6.15 <sup>1</sup>
11. Arthur Marius Poulsen.....	kørs	5.10.97	1.4.47	1.9.32 <sup>2</sup>	1.6.19	
12. Christian Petersen.....	kørs	11.5.98	1.4.48	1.12.35 <sup>3</sup>	1.7.19	
13. Oluf Ejner Jørgen Larsen.....	kørs	24.10.95	1.4.48	1.3.31	1.8.20 <sup>4</sup>	
14. Willy Johannes Winberg Andersen.....	kørs	20.12.05	1.4.49	1.10.34	1.9.30	
16. Thorvald Rennebo Jepsen.....	kørs	5.7.97	1.3.50	1.7.36	1.9.20 <sup>5</sup>	
17. Alex Dampe Palnatøke Melchior.....	kørs	4.11.00	1.6.50	1.7.36	1.5.30	1.11.20 <sup>6</sup>
18. Arne Hans Rasmus Larsen.....	kørs	14.3.02	1.6.50	1.5.37	1.6.29	1.11.20 <sup>6</sup>
19. Peter Alnor.....	kørs	11.9.98	1.4.52	1.7.37	1.5.27	
20. Sven Johan Axel Johansson.....	kørs	27.2.13	1.7.52	1.3.39	1.3.37	
21. Hans Peter Larsen.....	kørs	24.3.14	1.4.53	1.3.41	1.4.38	
22. Preben Viggo Sylvest.....	kørs	8.3.13	1.5.53	1.12.44	1.4.37	
25. Poul Erik Jensen.....	kørs	5.7.21	1.12.53	1.10.46	1.4.46	
27. Kurt Johan Steen Degenkolw.....	kørs	28.1.16	1.10.54	1.7.47 <sup>7</sup>	1.7.41	1.2.41
28. Georg Aage Storgaard Nielsen.....	kørs	26.4.19	1.4.55	1.1.47	1.5.43	
29. Frode Walther Pedersen Steenstrup.....	kørs	16.12.18	1.4.55	1.4.48	1.11.44	1.1.43
30. Albert Søren Frederik Valdemar Frederiksen.....	kørs	10.1.07	1.5.55	1.3.46	1.1.35	
31. Edvin Sigurd Rothberg.....	kørs	19.9.11	1.11.55	1.6.46	1.3.40	
32. Ejnar Lauritz Olsen.....	kørs	23.4.98	1.4.56	1.3.39	1.6.19 <sup>8</sup>	
34. Aage Hansen.....	kørs	27.9.19	1.7.57	1.4.50	1.10.43	
35. Frode Pedersen.....	kørs	1.12.23	1.11.57	1.9.51	1.4.46	

<sup>1)</sup> postillon. <sup>2)</sup> postpakmester 1.5.30. <sup>3)</sup> postpakmester 1.10.30. <sup>4)</sup> ude af postv. 1.5.21—30.4.25°. <sup>5)</sup> ude af postv. 1.5.21—31.8.22°, landpostbud 1.9.22—30.4.25. <sup>6)</sup> telegrafbud. <sup>7)</sup> overpostbud II 1.4.46. <sup>8)</sup> ude af postv. 1.6.21—30.4.24°, u.f.nr. 1.10.24—30.9.26.

Tjenestemænd	Tjenestested	Født	Overpostbud II	Postbud	Landpostbud
<b>Overpostbude af 2. grad.</b>					
<b>I. I brevomdelingen.</b>					
3. Lars Vilhelm Aage Ingeman Arbøl.....	N	28.5.00	1.4.46 <sup>1</sup>	1.4.28	1.4.20 <sup>2</sup>
4. Johannes Frederik Sørensen.....	K	11.6.00	1.4.46 <sup>3</sup>	1.2.30	1.4.20 <sup>3</sup>
5. Arthur Severin Leo Helfort Sørensen.....	V	24.2.93	1.4.46	1.5.30	1.4.20 <sup>2</sup>
6. Vilhelm Rasmussen.....	K	31.8.94	1.4.46	1.6.28	1.7.20 <sup>2</sup>
11. Poul Valdemar Bøvith.....	N	19.2.98	1.4.46 <sup>4</sup>	1.5.30	1.10.20 <sup>2</sup>
16. Emil Christian Oulund.....	S	22.3.14	1.4.46	1.4.38	
37. Børge Næsted Hansen.....	K	28.4.14	1.4.46	1.2.40	
63. Erik Breiling.....	Ø	28.1.14	1.9.46	1.5.39	
68. Erik Hans Getreuer Vilhelmsen.....	S	29.10.11	1.1.47	1.2.40	
78. Knud Viggo Erik Thøgersen.....	N	31.8.17	1.1.47	1.9.41	
80. Jørgen Jung Jensen.....	K	4.5.20	1.4.47	1.6.44	
88. Hans Peter Christian Nielsen.....	Ø	24.4.18	1.3.48	1.5.42	
92. Børge Agerlin Jensen.....	S	22.9.18	1.3.48	1.10.42	
100. Villy Christian Bramsen Alsing.....	Vby	21.11.14	1.3.48	1.4.43	1.12.41
107. Orla Einar Augustin Mogensen.....	F	30.8.19	1.3.48	1.9.43	
110. Andreas Gullew Hansen.....	Ly	11.3.07	1.3.48	1.11.44	1.8.39
111a. Henry Siegfred Harpsøe.....	K	11.4.16	1.11.56 <sup>5</sup>	1.12.45	
131a. Arne Niels Reimann Jensen.....	S	23.1.24	1.8.48	1.4.46	
136. Thomas Kresten Madsen.....	Hl	10.12.20	1.4.49	1.11.45	
144. Erik Monrad Wendelboe.....	Gj	26.2.20	1.4.49	1.3.46	
149. Marinus Niels Peter Nielsen.....	S	25.6.12	1.4.50	1.3.40	
160. Henning Svend Johan Pedersen.....	F	26.12.22	1.6.51	1.4.46	
168. Verner Kofoed.....	Ly	6.1.22	1.10.51	1.2.46	
169. Erhardt Emil Larsen.....	Ø	15.6.24	1.11.51	1.4.46	
176. Jørgen Raun.....	Vby	28.8.22	1.8.52	1.4.46	
177. Kjeld Emil Sophus Nielsen.....	Ch	25.9.23	1.8.52	1.4.46	
178. Anthon Anders Preben Mikkelsen.....	F	1.6.25	1.8.52	1.6.46	
179. Kurt Helge Rasmussen.....	V	9.7.21	1.8.52	1.6.46	
180. Carl William Wilms Raun.....	Vby	5.11.20	1.8.52	1.6.46	
181. Aage Thorvald Johannes Hansen.....	K	7.4.23	1.8.52	1.7.46	1.4.46
183. Preben Ingvar Poulsen.....	F	29.10.23	1.8.52	1.8.46	
184. John Visti Ivanow Fisk.....	Vby	14.5.22	1.8.52	1.9.46	
185. Børge Leif Larsen.....	Vir	24.5.24	1.9.52	1.4.46	
186. Børge Herman Jensen.....	F	14.12.22	1.11.52	1.10.46	
187. Hans Heinrich Johannes Larsen.....	SV	16.4.21	1.11.52	1.10.46	
188. Jack Langhorn.....	K	30.5.17	1.11.52	1.11.46	
189. Viggo Johannes Børge Hansen.....	SV	28.9.21	1.11.52	1.11.46	
190. Christian Larsen.....	Hl	29.3.18	1.12.52	1.6.46	
191. Max Walther Holberg Petersen.....	K	11.11.25	1.12.52	1.12.46	
192. Tage Christian Rasmussen.....	K	5.5.22	1.12.52	1.12.46	
193. Helge Søren Hjulmand.....	Hl	16.12.25	1.12.52	1.1.47	
194. Poul Henrik Nielsen.....	Hl	28.2.23	1.12.52	1.2.47	
196. Erling Lindhard Kristensen.....	K	15.1.22	1.12.52	1.3.47	
197. Milton Aage Olsen.....	S	27.7.25	1.12.52	1.4.47	
199. Kjeld Georg Fischer Andreassen.....	K	9.3.26	1.12.52	1.4.47	
200. Knud Marcus Hansen.....	K	1.5.26	1.12.52	1.5.47	
201. Orla Nedergaard Hansen.....	F	6.8.23	1.12.52	1.5.47	
202. Tage Boe Jensen.....	K	9.5.25	1.12.52	1.5.47	
204. Peter Bissenbacher Thomsen.....	F	16.7.26	1.12.52	1.8.47 <sup>6</sup>	

<sup>1</sup>) overpostbud I 1.9.47—31.10.47. <sup>2</sup>) telegrafbud. <sup>3</sup>) overpostbud I 1.9.47—30.11.51. <sup>4</sup>) overpostbud I 1.4.50—30.6.50. <sup>5</sup>) chauffør 1.12.48. <sup>6</sup>) overpostbud II 1.9.48—31.3.50.

	Tjenestemænd	Tjene- stedet	Født	Over- post- bud II	Postbud	Land- postbud
<i>(overpostbude af 2. grad)</i>						
205.	Helge Einer Gerhard Wendt Sørensen	K	19.5.22	1.12.52	1.8.47	
206.	Ronald Thorkild Arnecke	Vby	27.8.26	1.12.52	1.9.47	
207.	Robert Charles Sieben	Brh	9.4.21	1.12.52	1.9.47	
208.	Bill Harry Hansen	Ø	21.10.23	1.12.52	1.10.47	
209.	Erik Larsen	F	5.10.26	1.12.52	1.11.47	
210.	Aage Jørgen Pedersen	V	30.4.20	1.2.53	1.9.47	
211.	Villy Immanuel Andersen	F	27.7.22	1.2.53	1.12.47	
212.	Vang Pio Friis Nielsen	K	10.12.07	1.2.53	1.12.47	
213.	Carlo Emil Hansen	Vby	23.5.08	1.2.53	1.2.48	
214.	Alfred Juhl	K	10.7.08	1.2.53	1.2.48	
215.	Uno Josva Jensen	Hl	12.1.09	1.2.53	1.2.48	
216.	Frederik Albert Heinrich Raith	K	23.1.09	1.2.53	1.2.48 <sup>1</sup>	
217.	Niels Johannes Bendix	Gj	29.4.09	1.2.53	1.2.48	
218.	Ingo Carl Petersen	Hl	27.5.09	1.2.53	1.2.48	
219.	Heinrik Bue	N	24.9.09	1.2.53	1.2.48	
220.	Karl Villy Lefland	K	29.4.10	1.2.53	1.2.48	
221.	Henry Berner Frost	F	11.6.10	1.2.53	1.2.48	
222.	Oskar Laurits Holger Hansen	Van	11.12.10	1.2.53	1.2.48	
223.	Arne Ladegaard Lindenfort	SV	12.12.11	1.2.53	1.2.48	
225.	Ejnar Harry Nielsen	Søb	14.1.13	1.2.53	1.2.48	
226.	Samuel Mordechai Breschel	K	15.1.13	1.2.53	1.2.48 <sup>2</sup>	
227.	Olaf Alexius Andersen	F	30.4.13	1.2.53	1.2.48	
228.	Ejvind Elvinus Andersen	Hl	9.5.13	1.2.53	1.2.48	
229.	Gustav Frederiksen	S	20.5.13	1.2.53	1.2.48	
230.	Svend Aage Elith Larsen	K	23.7.13	1.2.53	1.2.48	
231.	Ejvind Fuirendal Hansen	N	14.9.13	1.2.53	1.2.48	
232.	Alex William Isaksson	Ch	8.4.14	1.2.53	1.2.48	
233.	Arne Sigurd Skaarup Nielsen	K	1.7.14	1.2.53	1.2.48	
234.	Erik Immanuel Sivertsen	N	11.9.14	1.2.53	1.2.48	
235.	Poul Alf Lottrup Philipsen	K	28.2.15	1.2.53	1.2.48	
236.	Valdemar Frederik Løfqvist	Ø	2.4.15	1.2.53	1.2.48	
237.	Villy Robert Jensen	N	18.6.15	1.2.53	1.2.48	
238.	Svend Ove Larsen	S	23.12.15	1.2.53	1.2.48	
239.	Erik Hans Richard Friis	Gj	26.7.16	1.2.53	1.2.48	
240.	Hans Aage Gabriel Sørensen	N	8.2.17	1.2.53	1.2.48	
241.	Børge Victor Brønshøj	K	7.8.17	1.2.53	1.2.48	
242.	Helge Hans Christian Christensen	S	17.1.18	1.2.53	1.2.48	
243.	Robert Saalfeld Frandsen	K	15.3.18	1.2.53	1.2.48	
244.	Frantz Adolph Kjeld Nielsen	Vby	27.9.18	1.2.53	1.2.48	
245.	Leon Børge Valdemar Sørensen	V	30.4.19	1.2.53	1.2.48	
246.	John Frisch	K	28.7.19	1.2.53	1.2.48	
247.	Arne Helmuth Hansen	N	29.8.19	1.2.53	1.2.48	
248.	Erhard Nielsen Pedersen	K	6.9.20	1.2.53	1.2.48	
249.	Hans Gotfred Søren Meyer Frederiksen	N	23.12.20	1.2.53	1.2.48	
250.	Poul Erik Mortensen	N	25.3.21	1.2.53	1.2.48	
251.	Christian Pedersen	N	22.4.21	1.2.53	1.2.48	
252.	Preben Vons	K	15.6.21	1.2.53	1.2.48	
253.	Kaj Verner Rasmussen	Vby	11.8.21	1.2.53	1.2.48	
254.	Jens Ludvig Bokelund	V	2.9.21	1.2.53	1.2.48	
255.	Knud Harald Mikkelsen	Søb	29.12.21	1.2.53	1.2.48	
256.	Erik Verner Nielsen	K	12.3.23	1.2.53	1.2.48	
257.	Alfred Otto Østergaard	Ch	7.5.22	1.3.53	1.2.47	

<sup>1)</sup> overpostbud II 1.4.49—31.5.51. <sup>2)</sup> overpostbud II 1.5.50—30.11.52.



Tjenestemænd	Tjene- stedet	Født	Over- post- bud II	Postbud	Land- postbud
<i>(overpostbude af 2. grad)</i>					
258. Arne Ricard Schrøder	F	1.4.21	1.3.53	1.3.47	
259. Leif Rasmussen	V	27.10.26	1.3.53	1.11.47	
260. Harry Edmund Oskar Armand Lorentzen	N	13.4.08	1.3.53	1.2.48	
261. Edvard Hansen	K	26.11.13	1.3.53	1.2.48	
262. Helmuth Peter Jacobsen	S	7.10.15	1.3.53	1.2.48	
265. Egon Carlo Jensen	V	12.4.14	1.3.53	1.3.48	
266. Gunnar Mortensen	Ch	30.11.16	1.3.53	1.3.48	
267. Georg Evonli Niels Pedersen	N	8.6.17	1.3.53	1.3.48	
268. Ove Elis Hjelm	V	14.8.26	1.3.53	1.3.48	
270. Mogens Erik Nielsen	V	28.4.27	1.5.53	1.5.48	
271. Viktor Emanuel Arneke	Vby	3.12.23	1.5.53	1.5.48	
273. Albert Petersen	N	12.5.11	1.6.53	1.2.48	
274. Holger Alfred Groth Hansen	F	7.11.15	1.6.53	1.4.48	
275. Willy Bak Andersen	S	20.9.23	1.6.53	1.6.48	
276. Ib Bokelund	K	5.10.23	1.6.53	1.6.48	
277. Tage Iben Nielsen	Ø	3.1.24	1.6.53	1.6.48	
278. Bjarne Axel Marcher	S	4.3.25	1.6.53	1.6.48	
279. Ove Kjærsgaard	Vby	25.10.23	1.7.53	1.12.47	1.8.47
280. Poul Jørgen Larsen	Ø	27.8.24	1.7.53	1.6.48	
281. Aage Ejvind Andersen	F	21.5.23	1.7.53	1.7.48	
282. Edvard Aarup Iversen	S	15.8.23	1.7.53	1.7.48	
283. Egon Larsen	F	15.11.24	1.7.53	1.7.48	
284. Harry Thomas Vilhelm Christensen	HI	16.12.19	1.7.53	1.7.48	
285. Henry Huusom Petersen	omk	5.11.17	1.8.53	1.2.48	
286. Otto Bernhard Madsen	N	9.7.27	1.8.53	1.8.48	
287. Hagbart Emanuel Kristensen	Ksa	21.2.20	1.9.53	1.8.48	1.4.48
289. Jørn Bang Poulsen	V	2.4.27	1.9.53	1.8.48	
290. Hans David Hansen	Ø	1.7.19	1.9.53	1.9.48	
291. Erling Haastrup	S	24.7.24	1.10.53	1.7.48	
292. John Valdemar Rank Nielsen	F	11.3.24	1.10.53	1.7.48	
293. Jørgen Christophersen	Vby	15.5.21	1.10.53	1.8.48	
294. Mogens Hansen	F	23.9.27	1.10.53	1.10.48	
296. Ejner Hansen	HI	4.11.21	1.10.53	1.10.48	
297. Vagn Halvor Madsen	Ø	15.5.27	1.10.53	1.10.48	
298. Poul Otto Christian Olsen	Gj	8.7.23	1.10.53	1.7.50	1.2.47
299. Ernst Børge Balle Jensen	Vby	17.8.15	1.11.53	1.2.48	
301. Anker Hans Kristoffersen	V	5.10.27	1.11.53	1.11.48	
302. Jørgen Kjær	N	30.7.27	1.12.53	1.8.48	
303. Svend Leo Holm Nielsen	NV	25.9.26	1.12.53	1.11.48	
304. Poul Andersen Lund	F	2.10.25	1.12.53	1.12.48 <sup>1</sup>	
305. Svend Arne Hansen	S	24.12.23	1.12.53	1.12.48	
307. Niels Christian Fredriksen Nørskov	Ø	19.8.25	1.12.53	1.12.48	
308. Ruben Johannes Peter Nielsen	S	17.9.27	1.12.53	1.12.48	
309. Svend Aage Nielsen	Gj	23.9.18	1.2.54	1.2.48	
310. Helge Brygmann Christiansen	S	7.5.24	1.2.54	1.8.48	
311. Hans Helge Anders Petersen	Gj	7.6.25	1.2.54	1.11.48	
312. Peder Børge Klejn	V	26.12.23	1.2.54	1.12.48	
314. Anker Mads Stefan Pedersen	Gj	12.12.27	1.2.54	1.1.49	
315. Frederik Rasmussen	Ø	11.8.24	1.2.54	1.1.49	
316. Leif Svend Nielsen	V	5.11.24	1.2.54	1.1.49	
317. Poul Ingemann Larsen	V	28.2.26	1.2.54	1.1.49	
318. Carl Peter Eskild Frydensberg Larsen	Ø	6.5.24	1.2.54	1.2.49	

<sup>1)</sup> overpostbud II 1.12.49—31.3.51.

Tjenestemænd	Tjene- stedet	Født	Over- post- bud II	Postbud	Land- postbud
<i>(overpostbude af 2. grad)</i>					
319. Kaj Henning Christoffersen.....	SV	14.10.12	1.3.54	1.2.48	
321. Jens Christian Sørensen.....	S	29.12.24	1.3.54	1.1.49	
322. Jens Orla Brendstrup.....	V	1.10.25	1.3.54	1.1.49	
323. Knud Johannes Simonsen.....	Vby	30.11.19	1.3.54	1.1.49	
324. Hans Christian Hansen.....	Ch	21.12.22	1.3.54	1.2.49	
326. Erik Sandberg Bech.....	Brh	9.4.25	1.3.54	1.3.49	
327. Kaj Peter Hansen.....	F	4.1.28	1.3.54	1.3.49	
328. Aksel Benny Hansen.....	F	27.11.23	1.3.54	1.3.49	
329. Preben Sode Faurschou.....	F	7.9.24	1.3.54	1.3.49	
330 <sub>a</sub> . Keld Ole Bach Hansen.....	N	1.10.24	1.3.54	1.3.49	
330. Svend-Aage Sylvest Jensen.....	Hl	1.2.22	1.4.54	1.2.48	
331. Sigfred Josef Appelt Nielsen.....	Ø	26.10.25	1.4.54	1.11.48	
332. Preben Kurt Madsen.....	Søb	28.9.25	1.4.54	1.3.49	
333. Børge Lennart Frederiksen.....	F	10.8.25	1.4.54	1.4.49	
334. David Rolighed Christensen.....	S	9.1.24	1.4.54	1.4.49	
335. Karl Schmidt.....	Brh	1.8.26	1.4.54	1.4.49	
336. Knud Holm Kjømpæ.....	N	11.11.22	1.4.54	1.4.49	
337. Erik Henrik Jørgen Larsen.....	Ly	30.10.21	1.5.54	1.6.46	
338. Gunner Immanuel Hvalstrup.....	F	27.5.24	1.5.54	1.5.49	
339. Oscar Carl Kronkvist.....	Ksa	19.6.24	1.6.54	1.6.48	
340. Rudolf Gustav Quistdorff.....	Brh	14.10.26	1.6.54	1.12.48	
341. Evald Villy Poulsen.....	V	29.11.16	1.6.54	1.7.50	1.5.48
342. John Helmuth Nielsen.....	Ø	1.5.26	1.6.54	1.6.49	
343. Egon Johansen.....	Ø	10.9.24	1.6.54	1.6.49	
343 <sub>a</sub> . Albert West Nielsen.....	F	1.1.25	1.6.54	1.7.49	
343 <sub>b</sub> . Holger Cyril Rasted.....	K	22.10.25	1.3.54 <sup>1</sup>	1.7.48	
344. Poul Christian Christensen.....	Ø	27.8.25	1.7.54	1.7.49	
345. Alfred Nordentoft Dahlgaard.....	V	22.6.28	1.7.54	1.7.49	
346. Jørgen Rasmussen.....	Ø	13.11.23	1.8.54	1.2.49	
347. Erik Andreas Hansen.....	Ø	16.3.26	1.8.54	1.4.49	
348. Eigil Hjalmar Rød.....	Ch	1.11.27	1.8.54	1.7.49	
349. Otto Bjerg.....	Vby	30.7.24	1.8.54	1.8.49	
350. Kai Børge Henning Nielsen.....	V	27.4.25	1.8.54	1.8.49	
351. Arne Dan Magleholm.....	F	2.11.27	1.8.54	1.8.49	
352. Ejgo Holmer.....	Ø	9.11.24	1.9.54	1.8.49	
353. Svend Manfred Lindholm Texhøj.....	Ø	20.8.28	1.9.54	1.9.49	
354. Erling Børge Thomsen.....	N	21.8.28	1.9.54	1.9.49	
355. Colja Bernhard Mogens Margetto Fisk.....	Vby	19.5.28	1.9.54	1.9.49	
356. Kjeld Ib Aage Nielsen.....	V	22.3.17	1.10.54	1.4.41 <sup>2</sup>	
357. Erik Helge Carlsen.....	S	7.3.25	1.10.54	1.5.46 <sup>3</sup>	
358. Jørgen Petersen.....	N	30.9.28	1.10.54	1.10.49	
359. Helge Jørgensen.....	N	9.9.28	1.10.54	1.10.49	
361. Kurt Laursen.....	Brh	16.11.21	1.10.54	1.10.49	
362. Werner Nielsen.....	Ø	19.5.24	1.10.54	1.10.49	
363. John Villiam Larsen.....	N	14.12.27	1.11.54	1.11.49	
364. Poul Marius Møller.....	V	2.2.27	1.12.54	1.6.48	
365. Frits Adelhøj.....	S	30.1.28	1.12.54	1.12.49	
367. Boleslaw Molsing.....	F	14.12.24	1.12.54	1.12.49	
368. Egon Imbæk.....	Van	16.5.25	1.12.54	1.12.49	
369. Gunner Kaj Hansen.....	F	2.11.26	1.1.55	1.1.50	
370. Frode Pedersen.....	F	12.4.26	1.1.55	1.1.50	
371. Tage Venø Nyby.....	V	11.4.25	1.1.55	1.1.50	

<sup>1)</sup> u.f.nr. 15.1.55—30.4.55. <sup>2)</sup> overpostbud II 1.9.46—31.5.49. <sup>3)</sup> overpostbud II 1.12.48—30.4.54.

Tjenestemænd	Tjene- stested	Født	Over- post- bud II	Postbud	Land- postbud
<i>(overpostbude af 2. grad)</i>					
372. Niels Anker Axelsen	V	16.4.25	1.1.55	1.1.50	
373. Herman Damgaard Jensen	Ø	12.5.25	1.1.55	1.1.50	
374. Oskar Andreas Heidemann	Ø	13.8.25	1.1.55	1.1.50	
375. Mikkel August Møller Kristensen	V	26.8.25	1.1.55	1.1.50	
376. Ib Kristian Harring Schmidt	V	16.10.28	1.1.55	1.1.50	
377. Knud Ernst Jacobsen	Vby	20.5.20	1.2.55	1.1.49	
378. Bent Rudolf Nilsson	V	18.5.28	1.2.55	1.7.49	
379. Kaj Børge Fløyel	N	14.6.25	1.2.55	1.1.50	
381. Jørgen Willy Møller Nielsen	F	17.1.29	1.2.55	1.2.50	
382. Erik Holger Larsen	S	23.1.29	1.2.55	1.2.50	
383. Svend de la Motte Maahr	Ø	27.6.26	1.3.55	1.6.49	
384. Anton Ejner Nielsen	V	19.9.28	1.3.55	1.10.49	
385. Erik Henry Larsen	Van	24.11.28	1.3.55	1.12.49	
386. Poul Jørn Larsen	Brh	31.12.28	1.3.55	1.1.50	
387. Erik Edvard Andersen	N	27.10.26	1.3.55	1.3.50	
388. Orla Simonsen	N	7.8.25	1.3.55	1.3.50	
389. Jacob Gerhard Waldbaum Dencker Carlsen	Ø	29.12.25	1.3.55	1.3.50	
390. Henrik Peter Christensen	V	21.4.26	1.3.55	1.3.50	
390a. Paul Wichmann Ludvigsen	Vir	29.6.24	1.4.55	1.8.46	
391. Svend Volmer Mikkelsen	Ly	26.12.17	1.4.55	1.7.47	
392. John Hansen	V	17.1.29	1.4.55	1.2.50	
393. Andreas Bonnerup Gregersen	V	27.8.26	1.4.55	1.4.50	
394. Laurits Mosgaard	V	31.1.25	1.4.55	1.4.50	
395. Poul Poulsen	Brh	15.5.28	1.5.55	1.5.50	
396. Julius Frederik Saabye	S	6.3.25	1.5.55	1.5.50	
397. Erik Aage Forneby	V	18.9.25	1.5.55	1.5.50	
398. Aage Unger	V	27.9.25	1.5.55	1.5.50	
400. Poul Eigil Nielsen	N	10.8.28	1.6.55	1.6.50	
401. Svend Vagner Christensen	Ksa	27.6.26	1.6.55	1.6.50	
402. Jens Peter Jensen	V	30.5.19	1.6.55	1.6.50	
403. Christian Hansen	V	21.12.20	1.6.55	1.6.50	
404. Poul Kristian Frederiksen	N	10.1.22	1.6.55	1.6.50	
405. Freddy Johannes Jørgensen Farre	S	12.3.22	1.6.55	1.6.50	
406. Børge Carl Jensen	S	3.7.28	1.7.55	1.7.50	
407. Andreas Boisen Petersen	Ø	6.8.25	1.7.55	1.7.50	
408. Villy August Nielsen	S	23.6.25	1.8.55	1.4.50	
409. Svend Aage Olesen	V	17.10.25	1.8.55	1.8.50	
410. David Denbæk	NV	23.8.18	1.8.55	1.8.50	
411. Egon Thomsen	Ch	29.5.26	1.9.55	1.4.50	
412. Per Boie Rasmussen	Brh	23.8.29	1.9.55	1.9.50	
413. Palle Johannes Vedersø	V	13.3.28	1.9.55	1.9.50	
414. Kai Hvidsten Hansen	N	16.10.25	1.9.55	1.9.50	
415. Kaj Arthur Rommel	Van	15.9.19	1.9.55	1.9.50	
416. Kurt Holger Søgaard	Søb	26.6.21	1.10.55	1.8.50	
417. Egon Reinhardt Ruders Rasmussen	Ø	9.3.22	1.10.55	1.9.50	
418. Erling Ejvind Hansen	F	4.9.29	1.10.55	1.10.50	
419. Thorvald Vestergaard Nielsen	Vby	17.9.25	1.10.55	1.10.50	
421. Carl Ejnar Malm	Vby	19.7.19	1.10.55	1.10.50	
422. Svend Aage Bertelsen	Van	3.9.20	1.10.55	1.10.50	
423. Willy Jørn Andersen	V	27.10.20	1.10.55	1.10.50	
424. Knud Gunner Anders Olsen	F	7.1.23	1.10.55	1.10.50	
425. Viktor Knudsen Jensen	V	23.2.27	1.11.55	1.9.50	
426. Svend Anker Hansen	Ø	30.11.27	1.11.55	1.10.50	
427. Børge Schødt Schlosser	Ø	1.4.19	1.11.55	1.10.50	

Tjenestemænd	Tjene- stedet	Født	Over- post- bud II	Postbud	Land- postbud
<i>(overpostbude af 2. grad)</i>					
428. Boleslaw Anton Wisniewski	S	7.12.19	1.11.55	1.10.50	
429. Torben Petersen	S	16.12.26	1.2.56	1.1.49	
430. Jens Lauesen	S	6.4.23	1.2.56	1.6.50	
431. Hans Jørgen Rasted	S	10.12.28	1.2.56	1.10.50	
432. Leif Christian Green	HI	26.8.24	1.2.56	1.11.50	
433. Valdemar Godsk	F	15.6.19	1.2.56	1.11.50	
434. Knud Arne Larsen	Ly	17.6.19	1.4.56	1.2.48	
435. Henry Alfred Michalech	Ly	22.6.19	1.4.56	1.3.48	
436. Leif Milton Jørgen Jensen	Vir	1.4.24	1.4.56	1.5.48	
437. Leo Aage Ludvig Hansen	S	8.12.24	1.4.56	1.1.49	
438. Helge Knud Andreas Nielsen	Ø	10.7.25	1.4.56	1.3.50	
439. Poul Sjøgren	V	22.12.28	1.4.56	1.10.50	
440. Verner Richard Andersen	N	4.8.28	1.4.56	1.10.50	
441. Erik Viktor Hansen	N	8.11.25	1.4.56	1.11.50	
442. Villy Alfred Jørgensen Bank	Vby	26.2.20	1.4.56	1.11.50	
443. Kai Kristian Kallermann	Ø	19.10.21	1.4.56	1.11.50	
444. Emil Børge Førsterling	V	23.4.22	1.4.56	1.11.50	
445. Peder Møller Christensen	F	21.12.22	1.4.56	1.11.50	
446. Børge Carl Vilhelm Abel	Brh	24.6.23	1.4.56	1.11.50	
447. Jørgen Ribberholdt-Nielsen	V	15.12.28	1.4.56	1.12.50	
448. Oskar Johannes Andreassen	Ø	10.2.26	1.4.56	1.12.50	
449. Verner Christensen Carl	V	12.5.26	1.4.56	1.12.50	
450. Svend Aage Jepsen	N	24.6.26	1.4.56	1.12.50	
451. Børge Larsen	N	21.1.29	1.4.56	1.12.50	
452. Knud Ronald Larsen	Ø	28.10.22	1.4.56	1.12.50	
453. Sigfred Tønning	V	19.12.18	1.4.56	1.12.50	
454. Arne Kai Reginhardt Starnov	N	3.7.24	1.4.56	1.11.51	1.2.50
455. Knud Erik Larsen	Ø	29.1.28	1.4.56	1.1.51	
456. Aage Jensen	Ø	14.7.25	1.4.56	1.1.51	
457. Peder Nør Larsen	N	6.12.25	1.4.56	1.1.51	
458. Kurt Severin Matthias Frobose	HI	19.7.21	1.5.56	1.11.50	
459. Harry Schjødt	Ø	20.2.26	1.6.56	1.1.51	
460. Harni Erik Nielsen	V	29.3.26	1.6.56	1.1.51 <sup>1)</sup>	
461. Christian Sigvald Andersen	Ø	10.4.26	1.6.56	1.1.51	
462. Hans Viggo Fruerlund	Gj	22.12.26	1.6.56	1.1.51	
463. Walther Grum Moestrup	V	26.12.26	1.6.56	1.4.51	
464. Preben Ib Lemming Andersen	Ø	31.10.29	1.7.56	1.1.51	
465. Holger Gregers Larsen	N	25.6.26	1.7.56	1.1.51	
466. Knud Erik Adamsen	N	11.11.22	1.7.56	1.1.51	
467. Henry Nielsen Krog	Ø	31.10.26	1.7.56	1.3.51	
468. Bjarne Verner Ekman	S	30.4.29	1.7.56	1.3.51	
469. Ove Holm	N	31.7.29	1.8.56	1.2.51	
470. Viggo Hans Cetti Clausen	Ø	28.1.30	1.8.56	1.2.51	
471. Einer Nielsen	N	28.8.26	1.8.56	1.2.51	
472. Ansgar Pedersen	S	10.5.26	1.10.56	1.12.50	
473. Poul Børge Ingvar Larsen	S	28.1.26	1.10.56	1.2.51	
474. Ove Nielsen	Ø	16.10.27	1.10.56	1.2.51	
475. Svend Gunner Nielsen	N	12.7.29	1.10.56	1.3.51	
476. Egon Helge Jørgensen	NV	9.5.28	1.10.56	1.4.51	
477. Jørgen Christian Hansen	N	6.8.26	1.11.56	1.5.50	
478. Wedell Poul Østergaard	Ch	7.5.24	1.11.56	1.10.50	
479. Bent Erik Bach Hansen	N	19.6.27	1.11.56	1.3.51	

1) overpostbud II 1.4.53—30.9.55.



Tjenestemænd	Tjene- stested	Født	Over- post- bud II	Postbud	Land- postbud
<i>(overpostbude af 2. grad)</i>					
480. Lejf Robert Martin Petersen . . . . .	NV	16.3.30	1.11.56	1.4.51	
481. Preben Robert Frederik Petersen . . . . .	V	28.8.27	1.12.56	1.5.50	
482. Svend Aage Jensen . . . . .	Vby	3.9.25	1.12.56	1.4.51	
483. Andreas Stanislaw Jacobsen . . . . .	NV	28.8.26	1.12.56	1.4.51	
484. Elith Petersen . . . . .	N	30.6.28	1.12.56	1.4.51	
485. Kaj Robert Lindkvist Christensen . . . . .	N	23.10.29	1.12.56	1.4.51	
486. Svend Aage Sivertsen . . . . .	Ø	30.4.26	1.1.57	1.4.51	
487. Alfred Høgh Olesen . . . . .	Gj	21.9.18	1.1.57	1.4.51	
488. Johan Frederik Benedikt Appelt Nielsen . . . . .	Vby	1.5.19	1.2.57	1.2.48	
489. Reinardt Kristensen . . . . .	V	12.6.27	1.2.57	1.4.51	
490. Alf Leo Larsen . . . . .	Søb	6.4.29	1.2.57	1.4.51	
491. Bent Christian Hansen . . . . .	Vby	12.4.30	1.3.57	1.5.51	
492. Aage Hansen . . . . .	Gj	16.10.28	1.3.57	1.5.51	
493. Poul Hans Reinhardt Olsen . . . . .	Hé	25.3.26	1.3.57	1.5.51	
494. Carl Peter Overgaard . . . . .	Ø	30.12.26	1.3.57	1.5.51	
495. Helge Ejner Rasmussen . . . . .	Ly	19.3.19	1.4.57	1.3.48	
496. Arne Vilhelm Salomonsson . . . . .	Ly	19.4.24	1.4.57	1.6.48	
497. Frede Egon Jønsson . . . . .	Vir	29.7.24	1.4.57	1.7.49	
498. Axel Verner Nielsen . . . . .	Vir	22.9.26	1.4.57	1.9.49	
499. Erik Willner . . . . .	Ch	9.8.27	1.4.57	1.2.51	
500. Ejnar Bruno Caspersen . . . . .	NV	6.10.27	1.4.57	1.5.51	
501. Bent Peter Pedersen . . . . .	N	23.8.28	1.4.57	1.5.51	
502. Ole Hybel . . . . .	N	4.4.30	1.4.57	1.5.51	
503. Jens Peter Hansen . . . . .	Vby	18.2.20	1.4.57	1.5.51	
504. Arnold Sohn Larsen . . . . .	NV	17.7.29	1.4.57	1.6.51	
505. Johan Bitsch Kristensen . . . . .	N	13.2.26	1.4.57	1.6.51	
506. Poul-Erik Jørgensen . . . . .	Ø	6.4.26	1.4.57	1.6.51	
507. Carl Theodor Meier . . . . .	Ø	18.4.26	1.4.57	1.6.51	
508. Hans Erik Rasmussen . . . . .	V	21.4.26	1.4.57	1.6.51	
509. Kristen Aastrup Jørgensen . . . . .	Vby	23.9.26	1.4.57	1.6.51	
510. Einer Poulsen . . . . .	V	16.1.27	1.4.57	1.6.51	
511. John Folke Jakob Olsen . . . . .	Vby	23.8.27	1.4.57	1.6.51	
512. Hans Christian Koch . . . . .	N	23.2.29	1.4.57	1.6.51	
513. Peter Poulsen . . . . .	Søb	2.6.26	1.4.57	1.7.51	
514. Villy Rasmus Tolstrup . . . . .	Ø	20.9.26	1.4.57	1.10.51	
515. Harding Wolf Hjortso Kristensen . . . . .	V	16.9.26	1.4.57	1.1.52	
516. Arne Skov . . . . .	Ch	19.10.26	1.4.57	1.1.52	
517. Knud Børge Jensen . . . . .	NV	15.2.21	1.5.57	1.3.46 <sup>1)</sup>	
518. Carl John Nielsen . . . . .	Ly	22.9.24	1.6.57	1.8.48	
519. Hans Christensen . . . . .	NV	10.2.27	1.6.57	1.6.51	
520. Orla Jensen . . . . .	Vby	7.5.26	1.6.57	1.7.51	
521. Hans Glerup Nielsen . . . . .	NV	19.9.27	1.8.57	1.7.51	
522. Kurt Peter Pedersen . . . . .	NV	1.5.27	1.8.57	1.9.51	
523. Svend Anker Jakobsen . . . . .	Van	19.9.26	1.9.57	1.8.51	
524. Carl Eduard Nielsen . . . . .	N	17.11.26	1.9.57	1.10.51	
525. Johan Gordon Rasmussen Melhedegaard . . . . .	afi	21.2.27	1.9.57	1.11.51	
526. Georg Fritz Jensen . . . . .	Ø	18.8.26	1.10.57	1.8.51	
527. Hans Peter Brandt Hansen . . . . .	Ø	29.10.29	1.11.57	1.10.51	
528. Svend Erik Karl Petersen . . . . .	Ø	12.11.20	1.11.57	1.10.51	
529. Thomas Marius Thomsen . . . . .	Gj	12.3.27	1.11.57	1.11.51	
530. Niels Baand Larsen . . . . .	S	14.2.27	1.12.57	1.11.51	

1) chauffør 1.6.49—31.10.56.

Tjenestemænd	Tjenestested	Født	Overpostbud II	Postbud	Landpostbud
--------------	--------------	------	----------------	---------	-------------

(overpostbude af 2. grad)

## II. I pakkeomdelingen.

8.	Esben Lorang Carlander.....	Ly	13.2.14	1.4.46	1.9.38	
11a.	Henri Andreas Nielsen.....	Van	22.3.12	1.4.46	1.2.40	
15.	Kai Ludvig Jeppesen.....	Søb	12.12.12	1.4.46	1.1.41	
17.	Aksel Povl Edvard Olsen.....	Vby	1.6.03	1.4.46	1.4.43	1.11.29
18a.	Aage Bundgaard.....	Van	22.7.19	1.3.48	1.8.43	
19.	Aage Svendsen.....	Brh	9.6.20	1.7.48	1.7.44	
19a.	Johannes Nygaard.....	Vir	9.2.18	1.7.48	1.2.47	1.8.42
29.	Valdemar Laurentius Eggertsen.....	pakke	17.9.22	1.2.50	1.4.46	
30.	Freddy Helmuth Fich.....	pakke	26.9.23	1.2.50	1.4.46	
30a.	Svend Møller.....	pakke	25.8.21	1.3.49 <sup>1</sup>	1.9.45	
31.	Henri Peter Madsen.....	pakke	2.1.25	1.3.50	1.4.46	
31a.	Poul Verner Jensen.....	Søb	14.3.20	1.4.50	1.4.44	
32.	Adler Olaf Ørsøe Rather.....	pakke	28.8.24	1.4.50	1.4.46	
34.	Knud Andersen.....	pakke	9.8.23	1.6.51	1.9.48	
34a.	Daniel Christian Andersen.....	pakke	25.9.23	1.8.51	1.4.46	
34b.	Viggo Anders Henrik Enghusen.....	pakke	1.4.25	1.5.52	1.4.46	
34c.	Henning William Borring.....	pakke	30.3.25	1.7.52	1.4.46	
34d.	Henning Kaj Schou Petersen.....	Hl	31.3.19	1.12.52	1.7.47	
34e.	Kaj Edvard Justesen.....	pakke	19.5.23	1.2.53	1.4.48	
35.	Aage Andreas Knud Hansen.....	Ksa	15.1.18	1.4.53	1.4.44 <sup>2</sup>	1.2.42
35a.	Anker Peter Hans Ankervig.....	pakke	5.8.18	1.5.54	1.9.42	
35b.	Jørgen Rasmussen Ojen.....	pakke	29.3.25	1.9.54	1.5.46 <sup>3</sup>	
35c.	Bent König Jensen.....	pakke	24.3.26	1.9.54	1.4.47	
36.	Ove Harry Petersen.....	Hé	20.6.15	1.10.55	1.10.49	1.5.40
37.	Helge Ingolf Christian Nielsen.....	pakke	4.12.21	1.4.56	1.3.48	
37a.	Thorkild Andersen Toft.....	pakke	10.1.23	1.4.56	1.3.48	
38.	Aksel Peter Jensen.....	Hé	21.11.24	1.4.56	1.7.49	
39.	Erik Jakobsen.....	pakke	3.3.27	1.5.56	1.4.48	
40.	Ivar Dahlgaard Knudsen.....	pakke	11.3.27	1.5.56	1.4.48	
41.	Erik Holger Grome Nielsen.....	pakke	5.1.21	1.6.56	1.2.45 <sup>4</sup>	
43.	Kaj Ove Poul Jørgen Strøyer.....	pakke	9.3.28	1.12.56	1.4.49	
44.	Viktor Emil Eskildsen.....	pakke	12.8.22	1.7.57	1.2.50	
45.	Find Emanuel Koch.....	pakke	5.5.22	1.11.57	1.6.47 <sup>5</sup>	
46.	Svend Eigil Carl Ejlersen.....	pakke	13.3.24	1.11.57	1.11.48	

## III. I kontortjenesten.

1.	Axel Edvard Aagaard Hilton.....	17	26.9.91	1.6.47 <sup>6</sup>	1.5.18	
4.	Vilhelm Ejnar Henriksen.....	af	30.10.96	1.7.48	1.6.19 <sup>7</sup>	
7.	Hans Larsen.....	31	26.7.93	1.9.44	1.6.19 <sup>8</sup>	
9.	Svend Aage Reinhold Hansen.....	K	21.2.15	1.4.46	1.3.39	
10.	Johannes Thorvald Petersen.....	3	29.11.96	1.4.46	1.6.19 <sup>9</sup>	
11.	Frederik Markus Kristensen.....	10	27.4.88	1.4.46	1.6.20	
12.	Rasmus Rasmussen Haargaard.....	ap	18.1.96	1.4.46	1.4.28	1.6.20 <sup>10</sup>
13.	Herman Karl Theodor Jørgensen.....	27	19.6.94	1.4.46	1.9.20 <sup>11</sup>	
23.	Kaj Verner Johannesen.....	Ø	1.10.20	1.4.46	1.10.44	
25.	Knud Axel Harry Høyer.....	2	19.8.94	1.4.47	1.8.20	

<sup>1)</sup> u.f.nr. 1.2.56—31.1.57. <sup>2)</sup> chauffør 1.7.47—31.7.51. <sup>3)</sup> overpostbud II 1.12.48—30.4.52. <sup>4)</sup> frivillig militærtjeneste 1.11.45—31.8.46, overpostbud II 1.4.50—31.3.53. <sup>5)</sup> chauffør 1.2.53—30.6.57. <sup>6)</sup> overpostbud 1.11.39. <sup>7)</sup> ude af postv. 1.6.21—30.4.24<sup>o</sup>, chauffør 1.7.33. <sup>8)</sup> ude af postv. 1.6.21—31.1.24<sup>o</sup>. <sup>9)</sup> ude af postv. 1.6.21—30.9.22<sup>o</sup>. <sup>10)</sup> telegrafbud. <sup>11)</sup> ude af postv. 1.5.21—30.4.25<sup>o</sup>.

Tjenestemænd	Tjene- stested	Født	Over- post- bud II	Postbud	Land- postbud
<i>(overpostbude af 2. grad)</i>					
27. Knud Hans Knudsen	K	23.1.22	1.7.47	1.2.46	
28. Kjeld Hugo Eggebrecht Pedersen	K	7.7.22	1.7.47	1.4.46	
30. Henry Albert Christiansen	Ly	22.9.17	1.11.47	1.4.43	
33. Harald Sigurd Kleist	40	11.3.95	1.3.48	1.6.19 <sup>1</sup>	
38. Sven Christian Viggo Nørlem	Ø	2.9.21	1.7.48	1.10.45	
43. Ejgil Oscar Berthil Larsen	N	21.12.18	1.10.48	1.1.46	
46. John Gunnar Jensen	V	28.3.22	1.12.48	1.6.46	
50. Robert Ingvar Jensen	Ø	29.10.24	1.2.49	1.4.46	
52. Børge Christensen	S	11.2.23	1.3.49	1.6.48	
54. Viggo Sudsgaard Skatholm	V	7.10.23	1.4.49	1.11.47	
63. Axel Sejer Jensen	told	15.8.19	1.11.49	1.5.46	1.9.43
66. Georg Einer Hansen	10	10.9.92	1.4.50	1.4.28	1.5.20 <sup>2</sup>
68. Svend-Aage Anders Gertz-Jensen	Søb	2.4.20	1.4.50	1.5.44	
69. Erik Leif Nikolajsen	Gj	22.5.25	1.4.50	1.6.46	
70. Verner Kurt Ebenau	N	15.5.22	1.4.50	1.7.47	
73. Gunnar Jeppesen	HI	22.3.27	1.5.50	1.4.48	
75. Eyvind Tonny Peder Christensen	Brh	31.7.19	1.9.50	1.9.48	
79. Arvid Fritz Helge Nielsen	Ø	28.10.24	1.3.51	1.4.46	
80. Helge Petersen	K	5.9.20	1.3.51	1.2.48	
81. Niels Kirk Nielsen	1	12.8.94	1.4.51	1.11.36	
83. Gunner Romeo Nymark Hansen	K	12.6.27	1.5.51	1.7.48	
84. Bjarne Rudolph Madsen	Vby	23.3.24	1.5.51	1.9.48	
85. Aksel Christian Pedersen	luh	4.8.12	1.6.51	1.2.48	
86. Ejner Erik Hansen	Van	22.7.24	1.6.51	1.1.49	
87. Arne Albert Jensen	told	5.3.22	1.8.51	1.4.46	
91. Kjeld Jørgen Benda	omk	19.7.26	1.8.51	1.10.50	
92. Svend Aage Jakobsen	K	20.6.08	1.9.51	1.2.48	
93. Jørn Christian Friis Bille	Ly	24.1.21	1.10.51	1.5.45	
97. Poul Hansen	N	21.1.27	1.11.51	1.2.48	
99. Christian Christensen	told	4.8.22	1.12.51	1.4.46	
100. Erik Christian Hansen	Ø	15.3.25	1.3.52	1.3.50	
101. Erhard Johannes Ulrik Bredal Christensen	told	1.11.18	1.4.52	1.4.46	
102. Erik Ove Weihe	told	9.10.22	1.4.52	1.4.46	
103. Helge Hansen Christiansen	Gj	1.2.17	1.4.52	1.12.46	
104. Egon Gudmund Petersen	NV	15.8.16	1.4.52	1.4.47	
106. Ejnar Mikkelsen	omk	28.2.18	1.4.52	1.2.48	
111. Viktor Rasmussen	omk	6.3.24	1.6.52	1.1.49	
112. Einer Nyvang Nielsen	omk	5.4.18	1.6.52	1.3.49	
114. Niels Aage Dahl	S	9.12.23	1.6.52	1.6.50	
117. Aage Hagen-Nilsson	told	10.5.22	1.9.52	1.8.46	
118. Kjeld Irming-Pedersen	Ø	3.6.30	1.10.52	1.7.51	
119. Knud Christensen	HI	16.8.25	1.11.52	1.9.46	
119a. Jørn Max Reuter	F	21.12.25	1.12.52	1.3.47	
119b. Kurt Schrøder Jensen	F	26.2.26	1.12.52	1.4.47	
120. Jørgen Poulsen	omk	12.6.24	1.2.53	1.4.46	
122. Verner Aksel Jensen	pakke	9.12.26	1.2.53	1.1.48	
123. Gottvald Johannes Frederik Nielsen	omk	29.5.11	1.2.53	1.3.48	
124. Erik Eigil Poulsen	omk	24.9.16	1.2.53	1.3.48	
127. Jens Carl Gustav Hansen	Brh	7.9.21	1.2.53	1.11.49	
129. Poul Loch Nielsen	V	23.8.30	1.2.53	1.11.51	
131. Werner Laurits Jørgensen	Søb	16.10.25	1.4.53	1.11.46	
132. Hugo Ivan Andersen	Ly	28.1.22	1.4.53	1.9.47	

<sup>1</sup>) ude af postv. 1.6.21—30.4.24. <sup>2</sup>) telegrafbud.

Tjenestemænd	Tjenes- stedet	Født	Over- post- bud II	Postbud	Land- postbud
<i>(overpostbude af 2. grad)</i>					
134. Børge Villy René Nielsen	Ch	26.11.25	1.4.53	1.5.49	
137. Preben Hugo Alexander Hansen	omk	17.6.27	1.4.53	1.6.51	
138. Søren Blanner Kristensen	Ø	15.3.27	1.4.53	1.3.52	
140. Arne Daniel Christensen	S	18.4.30	1.8.53	1.5.51	
141. Anton Johannes Aksel Larsen	Ksa	10.10.20	1.9.53	1.11.46	
142. Thyge Pedersen Tøgersen	S	4.11.26	1.9.53	1.6.51	
147. Preben Svend Lund	luh	8.12.27	1.12.53	1.1.49	
148. Ib Hansen	K	30.11.29	1.12.53	1.3.52	
148b. Kaj Verner Olsen	Ksa	15.12.27	1.2.54	1.1.49	
151. Leo Grøndal Nissen	omk	29.12.26	1.4.54	1.7.51	
153. Jes Christiansen	omk	28.12.27	1.4.54	1.1.52	
154. Svend Aage Knudsen	af	30.6.30	1.4.54	1.4.53 <sup>1</sup>	
156. Alexander Kay Kraul	K	27.2.19	1.5.54	1.10.50	
157. Elo Hvidtfeldt Lorentzen	Ø	18.2.31	1.5.54	1.3.52	
158. Niels Jørgen Nielsen	K	28.8.29	1.5.54	1.6.53	
160. Charles Leth	omk	24.2.20	1.6.54	1.7.51	
161. Stanley Peder Velling	omk	12.9.27	1.6.54	1.12.51	
163. Robert Vagn Diekelmann Kristiansen	pakke	29.5.22	1.7.54	1.4.46	
165. Erik Skaarup	pakke	8.11.22	1.8.54	1.4.46	
169. Paul Anker Nielsen	omk	20.2.27	1.10.54	1.11.51	
170. Erik Broe Andersen	K	19.12.27	1.11.54	1.7.51	
171. Marius Peter Egon Larsen	V	20.9.28	1.11.54	1.10.52	
172. Poul Egon Carlsen	V	6.3.28	1.11.54	1.11.52	
173. Ivan Alex Peters	N	24.12.27	1.12.54	1.12.49	
175. Folmer Christensen	af	26.8.29	1.12.54	1.5.53	
178. Vagn Ingemann Gadegaard Dubgaard	Ly	9.11.14	1.4.55	1.2.48	
179. Max Holme Jensen	Ly	26.9.18	1.4.55	1.2.48	
180. Helge Laurits Emil Lintrup	Van	4.12.23	1.4.55	1.6.48	
181. Niels Kristian Pedersen	Ch	8.10.28	1.4.55	1.6.51	
182. Børge Robert Fohlmann	omk	26.12.28	1.4.55	1.6.52	
183. Poul Højgaard Nielsen	omk	8.2.28	1.4.55	1.7.52	
184. Louis Ruben	omk	15.11.29	1.4.55	1.7.54	
185. Johannes Christensen	omk	30.3.25	1.5.55	1.5.51	
186. Aage Larsen	omk	13.2.20	1.6.55	1.11.50	
188. Arne Lars Evander	told	23.6.23	1.7.55	1.6.47	
189. Curt Brundert Pedersen	.11	25.2.28	1.7.55	1.3.49	
190. Ebbe William Kranker	HI	9.10.23	1.7.55	1.5.49	
191. Poul Erik Sørensen	HI	28.5.25	1.7.55	1.1.50	
192. Edmund Christensen	omk	4.11.29	1.7.55	1.12.50	
193. Hans Kristian Steensen	omk	27.4.26	1.7.55	1.7.51	
194. Otto Jung Jensen	ap	18.5.28	1.9.55	1.6.49	
195. Knud Launy Johansen Grønberg	Vby	19.12.26	1.9.55	1.10.50	
196. Villy Theodor Andersen	34	7.7.97	1.10.55	1.5.20 <sup>2</sup>	
197. Poul Albert Larsen	K	1.8.30	1.10.55	1.6.54	
198. Poul Leif Holte	K	20.1.30	1.10.55	1.11.54	
199. Aage Kristian Peschardt	omk	15.7.28	1.11.55	1.11.52	
200. Arthur Hagbard Jørgensen	omk	26.10.21	1.12.55	1.4.52	
201. Marius Jørgensen Lorensen	omk	16.4.23	1.12.55	1.5.52	
202. Peter August Wolter	af	19.12.28	1.12.55	1.12.53	
203. Jørgen Holm	omk	23.9.29	1.1.56	1.7.51	
204. Jens Gabelgaard Clausen	HI	19.12.25	1.3.56	1.1.50	
205. Eiler Karl Anders Olesen	.7	13.6.08	1.4.56	1.4.38	

1) fagprøve 40/57. 2) ude af postv. 1.5.21—30.4.24°.



Tjenestemand	Tjene- stedet	Født	Over- post- bud II	Postbud	Land- postbud
<i>(overpostbude af 2. grad)</i>					
206. Olaf Jørgen Nicolai Crillesen.....	pakke	28.9.16	1.4.56	1.10.40	
207. Ove Petersen.....	Vir	31.10.24	1.4.56	1.1.47	
208. Jørn Arthur Thygesen.....	pakke	14.9.26	1.4.56	1.10.47	
210. Arnold Pedersen.....	omk	23.1.20	1.4.56	1.9.50	
211. Søren Johannes Nielsen.....	Hl	1.10.26	1.4.56	1.1.51	
212. Gunnar Peder Hovgaard Hansen.....	omk	29.4.28	1.4.56	1.5.52	
213. Ove Jørgensen Farre.....	Ksa	23.5.28	1.4.56	1.10.52	
214. Hans Jørgen Hansen.....	omk	16.10.32	1.4.56	1.8.54	
215. Ib Thygesen.....	pakke	15.6.27	1.5.56	1.7.48	
216. Jørgen Blicher.....	omk	7.11.28	1.5.56	1.12.53	
217. Børge Rahbøl.....	Ch	8.2.09	1.6.56	1.2.48	
218. Johannes Erik Andersen.....	Søb	3.2.29	1.6.56	1.5.50	
219. Bendt Haurum Holmskov.....	omk	8.1.27	1.6.56	1.10.50	
220. Georg Oscar Lemvig.....	ap	29.1.24	1.6.56	1.12.50	
221. Kjeldgaard Johansen.....	omk	20.10.29	1.7.56	1.2.53	
222. Svend Aage Kristensen.....	omk	14.4.28	1.8.56	1.10.52	
223. Paul Anders Peter Andersen.....	S	15.11.26	1.10.56	1.7.51	
224. Svend Aage Eskildsen.....	omk	21.3.28	1.10.56	1.12.52	
225. Erik Holger Møllnitz.....	omk	23.7.29	1.11.56	1.12.52	
226. Villy Erling Arne Bendtsen.....	K	13.10.16	1.12.56	1.2.48	
227. Jørgen Andersen.....	K	28.10.30	1.12.56	1.2.55	
228. Tage William Pedersen.....	K	9.6.31	1.12.56	1.3.55	
229. Kurt Engelhardt Rasmussen.....	af	6.4.32	1.12.56	1.7.55	
230. Viggo Jensen.....	N	4.6.26	1.1.57	1.7.51	
231. Aage Niels Kristensen.....	omk	20.3.31	1.1.57	1.6.55	
232. Erik Olsen.....	omk	7.9.30	1.1.57	1.8.55	
233. Tage Pedersen.....	Ksa	27.12.29	1.3.57	1.1.51	
234. Villy Palle Harly Nielsen.....	K	3.1.28	1.3.57	1.6.51	
235. Arne Vildenefeldt Rasmussen.....	af	26.11.29	1.3.57	1.3.54	
236. Niels Frede Steen.....	af	10.6.30	1.3.57	1.3.55	
237. Otto Mejer Frederiksen.....	pakke	21.7.26	1.4.57	1.9.47	
238. Henning Halvor Haagensen.....	Ch	9.4.24	1.4.57	1.3.48	
239. Torkild Walther.....	pakke	25.9.20	1.4.57	1.7.48	
240. Jan William Bech.....	Hé	4.8.28	1.4.57	1.6.50	
241. Frede Albeck Jensen.....	luh	14.12.28	1.4.57	1.5.52	
242. Svend Christensen.....	Ksa	9.7.28	1.4.57	1.11.52	
243. Henning Berg Lund.....	omk	27.9.28	1.4.57	1.10.53	
244. Ejvind Benn.....	omk	8.3.30	1.4.57	1.9.54	
245. Rud Aage Boisen.....	omk	22.1.32	1.4.57	1.1.55	
246. Werner Eskelund Clausen.....	omk	7.1.31	1.4.57	1.6.55	
247. Egon Kristian Pedersen.....	Vir	23.5.25	1.5.57	1.1.51	
248. Knud August Andersen.....	omk	3.3.28	1.8.57	1.11.52	
249. Svend Aage Qvist Kristensen.....	ap	31.3.24	1.9.57	1.9.51	
250. Flemming Rasmussen.....	Ø	22.5.30	1.12.57	1.4.52	

Tjenestemænd	Tjenestested	Født	Chauffør	Postbud
<b>Chauffører.</b>				
1. Carl Valdemar Hjortnæs	kørs	12.11.91	1.4.30 <sup>1</sup>	1.6.19
14. Frederik Eli Westergaard	kørs	22.8.18	1.1.49	1.9.42 <sup>2</sup>
17. Ole Olsen	kørs	11.7.23	1.7.50	1.4.46
19. Ernst Georg Hansen	kørs	15.4.24	1.8.52	1.4.46 <sup>3</sup>
20. Otto Andersen	kørs	16.4.25	1.8.52	1.5.46
22. Peder Joachim Nicolaj Jacobsen	kørs	31.3.22	1.7.53	1.1.47
23. Kjeld Bjerring Ingvorsen	kørs	5.5.27	1.11.53	1.9.48
24. Børge Edvard Clemmensen	kørs	3.3.24	1.3.54	1.4.48
25. Hans Børge Nielsen	kørs	17.2.25	1.3.54	1.11.48
26. Elith Cronberg	kørs	20.4.24	1.7.54	1.4.46 <sup>4</sup>
27. Niels Peter Hovedskov Andersen	kørs	13.8.24	1.8.54	1.1.49
28. Børge Andreas Pedersen Kofod	kørs	3.2.25	1.11.54	1.1.49
29. Poul Axel Christensen	kørs	8.7.26	1.5.55	1.6.48
31. Knud Holger Sørensen	kørs	5.1.26	1.6.55	1.2.50
32. Elert Christensen	kørs	28.8.25	1.11.55	1.8.50
33. Jørgen Lauritz Olsen	kørs	5.8.28	1.12.55	1.6.50
34. Johannes Frederik Jensen	kørs	3.6.28	1.5.56	1.9.50
35. Tage Aage Kristian Falkvist	kørs	16.5.25	1.8.56	1.1.50
36. Ejnar Jensen	kørs	1.2.25	1.12.56	1.11.50
37. Alfred Smith	kørs	16.8.28	1.12.56	1.4.51
38. Jørn Annell Villadsen	kørs	6.9.28	1.8.57	1.10.49
39. Knud Pless Skyggebjerg	kørs	28.4.26	1.12.57	1.6.49
40. Poul Arne Olsen	kørs	1.2.24	1.12.57	1.10.50

<sup>1</sup>) håndværker 1.11.19, montør I 1.4.29. <sup>2</sup>) u.f.nr. 1.11.45—31.1.48. <sup>3</sup>) overpostbud II 1.8.48—31.1.49. <sup>4</sup>) overpostbud II 1.6.52—31.7.53.

Tjenestemænd	Tjenestested	Født	Postbud	Fagprøve
<b>Postbude.</b>				
1a. Karl Peter Nielsen	af	22.2.97	1.6.19 <sup>1</sup>	
2b. Christen Nielsen Bryniche Christensen	af	12.1.97	1.8.19 <sup>2</sup>	
3. Axel Valdemar Christiansen	.9	14.10.98	1.4.28 <sup>3</sup>	
8a. Thorvald Albert Victor Christiansen	.40	20.10.99	1.5.34 <sup>4</sup>	
8b. Johan Henrik Christian Larsen	af	14.8.99	1.1.35 <sup>5</sup>	
8c. Charles Emil Jørgensen	af	23.1.04	1.7.35 <sup>6</sup>	
8d. Lars Christian Steenild	af	11.9.05	1.4.38 <sup>7</sup>	
8e. Dion Veilborg Hansen	af	10.1.08	1.4.38 <sup>8</sup>	
11. Niels Peter Kaj Hansen	told	23.11.05	1.10.38	
11a. Poul Anders Axel Hansen	omk	8.3.15	1.4.39 <sup>9</sup>	
13. Robert Pedersen	told	15.8.15	1.9.39 <sup>10</sup>	
13a. Hans Kristian Edgar Larsen	af	16.10.01	1.2.40 <sup>11</sup>	
15. Arne Johannes Nielsen	.1	18.8.16	1.9.40 <sup>12</sup>	
20. Børge Eiler Karl Andersen	.5	1.6.19	1.6.43	
21. Carl Helge Saust	.20	6.12.19	1.1.44	
22. Thorvald Ejner Nielsen	told	25.4.21	1.5.45 <sup>13</sup>	
22a. Niels Magnus Jensen	Vby	3.4.02	1.11.45 <sup>14</sup>	
23. Hans Ejnar Plambech	.9	10.10.20	1.11.45	
24a. Kjeld Henry Jensen	NV	5.10.22	1.4.46 <sup>15</sup>	
30. Anker Willy Heinrich Semmelroth	omk	9.6.21	1.7.46	
34. Stig Andersen	SV	27.7.22	1.2.47 <sup>16</sup>	
35. Jens Bladt Christiansen	omk	2.1.26	1.3.47	
39. Børge Otto Bruun	S	20.3.20	1.7.47	
47. Asger Frode Viktor Pedersen	N	22.8.09	1.2.48 <sup>17</sup>	
48. Jens Rasmussen	.1	18.6.10	1.2.48	
53. John Willy Henry Vorsholt	SV	7.12.16	1.2.48	
54. Jørn Schick Jensen	S	12.1.17	1.2.48	
54a. Edmund Algodt Jensen	omk	19.4.17	1.2.48 <sup>18</sup>	
56. Preben Arthur Frede Schmidt	.16	5.8.18	1.2.48	
59a. Carl Einar Fanø Christiansen	told	23.12.19	1.2.48 <sup>19</sup>	
63. Erling Børge Larsen	told	7.12.12	1.3.48	
66a. Arne Frandsen Jensen	.38	14.9.11	1.3.48 <sup>20</sup>	
68. Carl Frederik Glitzky	Vby	6.7.21	1.3.48	
73. Poul Erik Staunsbrink	af	21.6.23	1.4.46 <sup>21</sup>	
74. Kurt Mozart Povlsen	V	4.4.27	1.5.48	
76. Paul Wiggo Illner Breuning	told	24.3.27	1.5.48	
77a. Jens Herman Hansen	Ksa	31.1.05	1.1.55 <sup>22</sup>	
82. Verner Henriksen	af	26.1.15	1.6.48 <sup>23</sup>	
82a. Svend Tage Laustsen	told	15.5.22	1.7.48	
103. Ib Thorny Olsen	Søb	20.6.22	1.12.48 <sup>24</sup>	
121. Asger Restrup Christensen	Ch	9.5.27	1.11.48	
123. Knud Nystrand	pakke	9.7.27	1.12.48	
124. Verner Schou	pakke	13.11.27	1.12.48	

<sup>1</sup>) overpostbud I 1.8.44—31.3.56. <sup>2</sup>) ude af postv. 1.6.21—30.4.24<sup>2</sup>), postpakmester 1.5.36—31.3.42, overpostbud II 1.4.46, overpostbud I 1.9.46—31.7.56. <sup>3</sup>) telegrafbud 1.4.20. <sup>4</sup>) landpostbud 1.3.26, overpostbud II 1.4.46, overpostbud I 1.2.51—30.9.53. <sup>5</sup>) overpostbud II 1.4.46, overpostbud I 1.2.51—30.9.56. <sup>6</sup>) overpostbud II 1.4.46, overpostbud I 1.7.51—30.4.55. <sup>7</sup>) overpostbud II 1.4.46, overpostbud I 1.3.52—30.11.57. <sup>8</sup>) overpostbud II 1.4.46, overpostbud I 1.3.52—30.6.56. <sup>9</sup>) overpostbud II 1.4.46, overpostbud I 1.8.53—31.3.56. <sup>10</sup>) overpostbud II 1.4.46—30.9.52. <sup>11</sup>) overpostbud II 1.4.46, overpostbud I 1.8.53—31.7.56. <sup>12</sup>) overpostbud II 1.1.47—28.8.47. <sup>13</sup>) overpostbud II 1.7.48—31.5.52. <sup>14</sup>) landpostbud 1.3.30. <sup>15</sup>) overpostbud II 1.3.49—31.12.55. <sup>16</sup>) chauffør 1.3.53—31.1.54. <sup>17</sup>) overpostbud II 1.4.49—30.4.53. <sup>18</sup>) overpostbud II 1.3.53—31.10.54. <sup>19</sup>) overpostbud II 1.5.53—30.6.55. <sup>20</sup>) overpostbud II 1.10.51, overpostbud I 1.5.55—31.3.56. <sup>21</sup>) ude af post- og telegrafv. 1.5.50—31.5.52. <sup>22</sup>) landpostbud 1.7.36. <sup>23</sup>) overpostbud II 1.3.55—28.2.57. <sup>24</sup>) landpostbud 1.6.48.

	Tjenestemænd	Tjene- stedet	Født	Postbud	Fag- prøve
<i>(postbude)</i>					
127.	Carlo Jakob Heriman Hansen	F	15.7.20	1.12.48	
135.	Poul Bodenskjold	afi	22.12.27	1.1.49	
136.	Gunnar Johannes Gernsøe	pakke	29.12.27	1.1.49	
155.	Tage Harry Madsen	pakke	10.5.24	1.2.49	
157.	Viggo Madsen	S	24.10.23	1.2.49	
168.	Stanislaw Pomiklo	Ly	19.12.26	1.3.49	
175.	Gert Madsen	afi	27.4.28	1.5.49	
176.	Leif Lange	SV	2.10.25	1.5.49	
179.	Harris Woulsfbach Frederiksen	omk	25.10.23	1.5.49	
182.	Erik Christoffersen	pakke	29.4.28	1.6.49	
187.	Børge Oluf Jexen Jensen	2	30.5.25	1.6.49	
195.	Preben Wassard Christensen	2	23.7.26	1.7.49	
198.	Anker Peter Rasmussen	pakke	26.8.27	1.8.49	
200.	John Alexandersen	V	13.7.28	1.8.49	
200a.	Erik Rasmussen	pakke	4.2.28	1.3.49 <sup>1</sup>	
209.	Knud Erik Sørensen	pakke	27.9.28	1.10.49	
211a.	Preben Carlo Visby Dambmann	afi	25.9.11	1.2.48 <sup>2</sup>	
218.	Gunnar Eluf Hjulmand	afi	29.10.28	1.11.49 <sup>3</sup>	
220.	Hans Reinhardt Steinke	Vby	29.8.28	1.11.49	
226.	Kaj Otto Pedersen	S	23.5.26	1.12.49	
242a.	Verner Salquist Bruun	N	18.1.29	1.2.50	
247.	Kristian Martinus Olesen	pakke	14.5.27	1.2.50	
257.	Arne Christoffersen	SV	26.3.29	1.4.50	
261.	Leif Alfred Bauner Jensen	afi	9.11.25	1.4.50	
266.	Helge Preben Kielberg	Ly	28.5.28	1.4.50	
267.	Jørgen Arne Meyer	31	16.7.28	1.5.50	
269.	Arne Henry Gottlieb Jønsson	afi	27.4.29	1.5.50	
270.	Carl Flemming Nielsen	Vby	26.8.28	1.5.50	
272.	Svend Aage Olsen	Ly	12.11.27	1.5.50	
278.	Kristian Kristensen	Vby	21.4.29	1.5.50	
279.	Niels Andreas Schmidt	omk	10.1.25	1.5.50	
282.	Knud Iskou Sørensen	afi	3.7.28	1.6.50	
285.	Bent Villy Petersen	V	21.5.29	1.6.50	
286.	Martin Ole Kaihøi Saxfort	Gj	28.4.19	1.6.50	
292.	Bent Laursen	afi	4.6.29	1.7.50	
293.	Johnny Anker Matz	S	4.6.29	1.7.50	
297.	Kurt Peter Jeppesen	afi	13.4.26	1.7.50	
302a.	Henning Karl Valdemar Iven	afi	21.12.23	1.4.46 <sup>4</sup>	
312.	Leif Niels Christian Olsen	omk	13.4.20	1.9.50	
320.	Keld Johnsen	Brh	23.5.23	1.10.50	
332.	Emil Hans William Månsson	afi	3.4.21	1.10.50	
334.	Ib Ole Holck	29	12.12.28	1.11.50	
335.	Frode Lejf Andersen	22	5.12.28	1.11.50	
341.	Yvan Dichow	Gj	13.10.24	1.11.50	
344.	Peter Baarsgaard Hansen	afi	2.12.25	1.11.50	
345.	Villy Nielsen	SV	28.7.26	1.11.50	
348.	Poul Gerner Sauffaus	afi	21.2.29	1.11.50	
349.	Verner Edmund Jensen	F	13.9.29	1.11.50	
353.	Evald Andersen	K	3.5.21	1.11.50	
355.	Egon Frode Christensen	afi	9.3.22	1.11.50	
360.	Per Mogens Holm Arvidsen	afi	15.9.29	1.12.50	

<sup>1</sup>) u.f.nr. 1.9.55—29.2.56. <sup>2</sup>) overpostbud II 1.4.49, ude af post- og telegrafv. 1.5.54—31.1.56. <sup>3</sup>) overpostbud II 1.10.53—31.10.54.

<sup>4</sup>) overpostbud II 1.6.48, ude af post- og telegrafv. 1.5.51—30.9.55.



	Tjenestemænd	Tjene- stedet	Født	Postbud	Fag- prøve
<i>(postbude)</i>					
364.	Tonny Crillesen	omk	2.12.25	1.12.50	
372.	Egon Madsen	V	10.4.21	1.12.50	
374.	Poul Steensgaard Nielsen	Ly	18.5.26	1.10.52 <sup>1</sup>	
376.	Leif Preben Reidl	af	29.12.29	1.1.51	
377.	Ove Risbjerg Nielsen	S	8.3.28	1.1.51	
378.	Tage Thystrup Nielsen	S	21.9.27	1.1.51	
380.	John Carl Preben Thomsen	Ch	19.2.28	1.1.51	
381.	Kaj Bruhn Andersen	af	13.2.24	1.1.51	
382.	Karl Johan Hendriksen	Søb	20.10.24	1.1.51	
391.	Svend Aage Nielsen	31	9.11.26	1.1.51	
393.	Aage Villy Christensen	af	19.1.27	1.1.51	
395.	Henry Johannes Hansen	af	24.1.29	1.1.51	
398.	Erik Knud Sivertsen	af	28.1.30	1.2.51	
401.	Johannes Nielsen	omk	1.5.27	1.2.51	
406.	Poul Erik Pedersen	af	28.6.28	1.2.51	
408.	Erik August Larsen	af	25.6.26	1.2.51	
412.	Kaj Egon Krammer	Ø	8.5.21	1.2.51	
414.	Henning Nielsen Præst	Brh	23.4.25	1.3.51	
422.	Jørgen Skree Jensen	N	18.11.28	1.3.51	
425.	Carl Pedersen	10	15.3.30	1.4.51	
428.	Jan Ferenkamp Larsen	Ch	10.6.25	1.4.51	
430.	Jens Helge Aller	Ly	1.1.30	1.4.51	
435.	Anders Peter Andersen	Ø	19.5.27	1.4.51	
439.	Bent Herman Andersen	Brh	11.1.29	1.4.51	
452.	Peter Marinus Hansen	af	25.7.26	1.5.51	
453.	Svend Aage Baastrup Kudsk	af	30.7.26	1.5.51	
459.	Hans Jepsen	kørs	7.2.29	1.5.51	
461.	Knud Erling Dybdal Petersen	Vir	4.4.30	1.5.51	
468a.	Verner Nielsen	F	21.4.26	1.6.51 <sup>2</sup>	
473.	Jens Mortensen	af	2.10.26	1.6.51	
475.	Svend Dyg	Hl	15.11.26	1.6.51	
477.	Ejner Dall	6	4.12.26	1.6.51	
480.	Frede Peter Larsen	Vby	13.4.27	1.6.51	
490.	Svend Villy Sørensen	kørs	21.2.29	1.7.51	
491.	Vagn Krogh Mortensen	af	21.3.26	1.7.51	
495.	Verner Gundelund Nielsen	af	27.5.26	1.7.51	
499.	Aage Bech	Gj	15.7.26	1.7.51	
501.	Preben Leif Holger Nymann	SV	8.10.26	1.7.51	
503.	Erik Petersen	kørs	18.11.26	1.7.51	
504.	Villy Henrik Olsen	Ø	28.11.26	1.7.51	
505.	Bent Jensen Skals	V	23.12.26	1.7.51	
509.	Aage Willy Nielsen	N	21.9.27	1.7.51	
511.	Holger Pedersen	luh	14.6.29	1.7.51	
513.	Fridolf Oskar Håkansson	V	5.11.29	1.8.51	
517.	Mogens Harald Kristian Aistrup	Vby	21.9.26	1.8.51	
518.	Peter Christian Schmidt	Vir	28.7.27	1.8.51	
520.	Hans Helge Jens Mortensen	Ly	21.2.30	1.8.51	
521.	Johnie Poul Olsen	af	22.8.30	1.9.51	
522.	Carlo Laurits Olsen	N	11.5.28	1.9.51	
525.	Henrik Bruhn	Søb	17.7.27	1.9.51	
526.	Per Wiedekam Hansen	S	12.2.28	1.9.51	
528.	Niels Egon Laursen	Ly	20.12.22	1.9.51	

<sup>1)</sup> landpostbud 1.3.49. <sup>2)</sup> overpostbud II 1.6.53—30.6.56.

	Tjenestemænd	Tjene- stedet	Født	Postbud	Fag- prøve
<i>(postbude)</i>					
530.	Bernth Andreas Iversen	Hé	3.10.20	1.9.51	
532.	Carl Johan Blok	N	20.6.29	1.10.51	
533.	Aksel Henry Louis Larsen	Vby	25.5.29	1.10.51	
535.	Oluf Christensen	af	19.10.26	1.10.51	
537.	Jens Kristian Andersen	Van	5.12.26	1.10.51	
538.	Erik Ruddi Nielsen	Ly	23.3.27	1.10.51	
542.	Svend Aage Røikjær Hansen	af	7.4.29	1.7.52 <sup>1</sup>	
545.	Ingvard Peter Nielsen	N	24.12.26	1.11.51	
546.	Eigil Rosenqvist	Ø	6.1.27	1.11.51	
547.	Ove Preben Hansen	9	15.1.27	1.11.51	
548.	Maggo Erik Jensen	S	14.2.27	1.11.51	
553.	Bernhard Ingemann Høst Hansen	V	3.3.27	1.11.51	
555.	Anton Christian Pedersen	af	16.3.27	1.11.51	
556.	Kristian Peder Christensen	F	25.3.27	1.11.51	
557.	Anders Kristian Rønberg	N	6.4.27	1.11.51	
559.	Harald Petersen	Vby	10.5.27	1.11.51	
560.	Børge Nørgaard Jensen	Vby	7.6.27	1.11.51	
561.	Sigvald Hansen Kvist	N	20.6.27	1.11.51	
564.	Gunnar Theodor Munk	S	15.7.27	1.11.51	
565.	Vilhelm Johannes Larsen	ap	24.8.27	1.11.51	
566.	Vagn Skovbo Christensen	F	26.8.27	1.11.51	
567.	Rene Rimmer	Vby	29.8.27	1.11.51	
568.	Aksel Olsen	af	6.9.27	1.11.51	
569.	Aage Bruus Jensen	Ø	8.9.27	1.11.51	
570.	Cilius Olesen	af	30.9.27	1.11.51	
572.	Harry Tadebæk Hansen	Ø	24.11.27	1.11.51	
573.	Henry Emil Baltersen	af	21.12.27	1.11.51	
574.	Hans Jensen Hylle	F	11.1.28	1.11.51	
575.	Bendt Emil Lehmann	F	10.2.28	1.11.51	
576.	Peder Svend Kristensen	af	12.5.28	1.11.51	
578.	Bent Daugaard Petersen	F	27.10.28	1.11.51	
579.	Ole Peter Vejvad Kjær	Vby	12.11.28	1.11.51	
580.	Robert Jensen	Ø	21.2.29	1.11.51	
581.	Bent Jensen	F	17.5.29	1.11.51	
583.	Flemming Houmand Andersen	F	26.10.30	1.11.51	
585.	Carl Frede Mathiasen Jensen	S	30.5.23	1.11.51	
586.	Børge Edvin Ziebell Petersen	af	16.1.20	1.11.51	
587.	Peder Bang Andersen	V	28.1.21	1.11.51	
588.	Mogens Adolf Skovhus Pedersen	af	27.12.29	1.12.51	
589.	Sejer Nielsen	af	16.11.30	1.12.51	
592.	Bent Lüttmann Thomsen	S	19.11.30	1.12.51	
593.	John Nielsen	af	29.6.26	1.12.51	
594.	Arne Christiansen	af	14.11.26	1.12.51	
595.	Ib Isaksson	Ch	30.11.26	1.12.51	
596.	Erik Poul Schyberg	N	30.11.26	1.12.51	
597.	Mogens Jensen	af	12.12.26	1.12.51	
598.	Aage Verner Juul Rasmussen	af	27.12.26	1.12.51	
599.	Preben Vestergaard Møller	af	1.2.27	1.12.51	
600.	Eskær Rasmus Sørensen	af	3.2.27	1.12.51	
602.	Bent Aage Jensen	S	8.5.27	1.12.51	
605.	Egon Larsen	S	29.5.27	1.12.51	

<sup>1)</sup> landpostbud 1.3.51.

	Tjenestemænd	Tjene- stedet	Født	Postbud	Fag- prøve
<i>(postbude)</i>					
606.	Henry Bernhard Petersen . . . . .	K	7.6.27	1.12.51	
607.	Jørgen Alfred Jensen-Østedgaard . . . . .	afI	16.6.27	1.12.51	
608.	Hans Peder Dyrby Pedersen . . . . .	S	8.9.27	1.12.51	
611.	Arnold Jensen . . . . .	afI	1.10.27	1.12.51	
612.	Harly Sørensen . . . . .	Vby	4.11.27	1.12.51	
613.	Mogens Kristian Larsen . . . . .	Gj	15.11.27	1.12.51	
614.	Henning Bach . . . . .	Brh	20.3.28	1.12.51	
615.	Karl Johan Klemmov . . . . .	afI	31.3.28	1.12.51	
616.	Kaj Vinding Pedersen . . . . .	V	16.8.28	1.12.51	
618a.	Agner Sørensen . . . . .	afI	7.7.26	1.9.51 <sup>1</sup>	
619.	Ernst Harry Pedersen . . . . .	F	12.3.27	1.1.52	
620.	Helge Roberts Hansen . . . . .	16	11.11.27	1.1.52	
625.	Johannes Nielsen . . . . .	SV	9.1.27	1.1.52	
627.	Børge Leif Agerskov Petersen . . . . .	omk	15.4.27	1.1.52	
630.	Johannes Bremer Bremerstent . . . . .	F	2.12.27	1.1.52	
634.	Niels Madsen Holm . . . . .	Gj	19.11.28	1.1.52	
635.	Viggo Pedersen Lauridsen . . . . .	Ø	9.12.28	1.1.52	
636.	Jens Axel Kristiansen . . . . .	afI	8.12.30	1.1.52	
638.	Erik Saxbeck . . . . .	HL	17.1.31	1.2.52	
639.	Flemming Bolding . . . . .	Vir	4.1.31	1.2.52	
641.	Arnold Larsen . . . . .	Van	31.1.29	1.2.52	
642.	Henning Rise . . . . .	F	19.2.29	1.2.52	
643.	Ove Erik Roulund Larsen . . . . .	S	14.11.29	1.2.52	
644.	Tage Hans Edvard Christensen . . . . .	Ksa	23.11.29	1.2.52 <sup>a</sup>	
646.	Henry Mikkelsen . . . . .	Vby	13.12.26	1.2.52	
646a.	Bent Petersen . . . . .	ap	19.1.27	1.2.52	
648.	Knud Hansen . . . . .	Ksa	4.6.27	1.2.52	
649.	Aage André Torp Petersen . . . . .	Vby	30.9.27	1.2.52	
650.	Hans Ingvert Christensen . . . . .	HL	29.7.28	1.2.52	
651.	Erik Kristian Hansen . . . . .	S	17.9.28	1.2.52	
652.	Hans Verner Moss Ebbesen . . . . .	omk	19.12.20	1.2.52	
658.	Anders Poul Johansen . . . . .	N	3.3.27	1.3.52	
660.	Charles Rise . . . . .	afI	11.4.27	1.3.52	
661.	Hans Mogensen Thomassen . . . . .	afI	4.5.27	1.3.52	
662.	Engberg Sejersen . . . . .	afI	15.6.28	1.3.52	
664.	Svend Erik Rasmussen . . . . .	N	11.5.30	1.3.52	
666.	Folmer Emil Kristian Mortensen . . . . .	Ly	18.3.21	1.3.52	
667.	Kaj Aagaard Nielsen . . . . .	Hé	4.5.20	1.3.52	
669.	Erik Brønnum . . . . .	Ø	21.3.21	1.4.52	
670.	Børge Olesen . . . . .	F	1.10.29	1.4.52	
671.	Otto Julius Larsen . . . . .	afI	14.1.27	1.4.52	
672.	Henrik Ejvind Nielsen . . . . .	Ø	10.3.27	1.4.52	
673.	Viggo Martin Søqvist . . . . .	S	17.6.27	1.4.52	
674.	Erling Rikard Nielsen . . . . .	S	29.8.27	1.4.52	
676.	Leif Egon Ebbesen . . . . .	F	7.11.30	1.4.52	
676a.	Kai Hendrik van Dijk . . . . .	afI	24.5.28	1.1.52 <sup>a</sup>	
679.	Erik Eugen Schultz . . . . .	NV	22.4.31	1.5.52	
682.	Henning Erik Larsen . . . . .	N	1.5.31	1.5.52	
683.	Oskar Sigfred Abildskov . . . . .	Ch	5.11.19	1.5.52	
684.	Leif Halfdan Poulsen . . . . .	NV	14.5.27	1.5.52	
685.	Jørgen Svend Müller . . . . .	Vby	18.7.27	1.5.52	

<sup>1</sup>) u.f.nr. 1.8.53—30.11.53, overpostbud II 1.6.54—31.1.55. <sup>2</sup>) overpostbud II 1.9.54—31.1.57. <sup>3</sup>) u.f.nr. 1.7.—31.10.57.

	Tjenestemænd	Tjenes- stedet	Født	Postbud	Fag- prøve
<i>(postbude)</i>					
687.	Kai Erik Pedersen.....	af	25.8.27	1.5.52	
688.	Hans Sørensen.....	Ø	16.9.27	1.5.52	
690.	Erlüff Hilmer Jørgensen.....	omk	19.1.28	1.5.52	
691.	Viktor Liljegren Hansen.....	af	28.1.28	1.5.52	
692.	Jens Christian Jensen.....	Vby	27.3.28	1.5.52	
694.	Poul Frants Nielsen.....	Hé	6.6.28	1.5.52	
695.	Svend Erik Hansen.....	F	20.6.28	1.5.52	
697.	Hans Lars Hansen Bøtter.....	Hl	20.9.28	1.5.52	
699.	Jørgen Rosenqvist.....	af	4.10.28	1.5.52	
700.	Arne Jensen.....	Ksa	24.11.28	1.5.52	
701.	Jens Christian Mortensen.....	Ø	8.12.28	1.5.52	
703.	Johan Høj Jakobsen.....	Ø	22.12.28	1.5.52	
705.	John Carl Elin Hjorth.....	Ksa	26.1.29	1.5.52	
706.	Bent Larsen.....	S	28.2.29	1.5.52	
709.	Kristian Christensen.....	af	13.10.20	1.5.52	
710.	Ehlers Chresten Juhl.....	af	13.8.20	1.5.52	
710a.	Kaj Frede Villum Madsen.....	F	16.1.25	1.10.55 <sup>1</sup>	
711.	Svend Aage Larsen.....	Ly	11.8.24	1.10.52 <sup>2</sup>	
712.	Tage Hvidtfeldt Lorentzen.....	af	10.5.31	1.6.52	
715.	Bernhard Flemming Christensen.....	af	30.7.30	1.6.52	
716.	Kay Weinreich Jørgensen.....	af	3.4.27	1.6.52	
717.	Niels Konrad Tellefsen Sørensen.....	Vby	18.5.27	1.6.52	
718.	Fritz Roland Hirsch Sørensen.....	omk	31.5.27	1.6.52	
719.	Svend Jensen.....	Ksa	23.10.27	1.6.52	
720.	Finn Ryder Jensen.....	af	5.12.27	1.6.52	
721.	Jens Evald Petersen.....	N	10.12.27	1.6.52	
722.	Orla Lehman Henriksen.....	Vby	21.1.28	1.6.52	
723.	Jachcie Rene Neumann Johansen.....	F	13.3.28	1.6.52	
724.	Svend Gunnar Svendsen.....	af	27.3.28	1.6.52	
725.	Knud Evald Thomsen.....	S	18.4.28	1.6.52	
726.	Hjalmar Andersen Schmidt.....	Brh	1.6.28	1.6.52	
728.	Rasmus Christian Jessen.....	K	4.7.28	1.6.52	
730.	Hans Peter Hansen Nielsen.....	af	6.8.28	1.6.52	
732.	Erik Hansen.....	NV	13.12.28	1.6.52	
734.	Torleif Møller Hansen.....	omk	19.4.29	1.6.52	
735.	Carl Preben Lykke Larsen.....	Van	15.10.29	1.6.52	
736.	Peter Jacobsen Grundahl.....	Vby	24.10.20	1.6.52	
737.	Leif Nortoft.....	S	14.8.30	1.7.52	
738.	Kresten Christian Rønberg.....	F	6.3.29	1.7.52	
740.	Søren Theodor Kærsgaard.....	af	6.1.27	1.7.52	
741.	Henning Støttrup Sloth.....	af	23.7.27	1.7.52	
743.	Hans Peter Christian Bojsen.....	S	20.10.27	1.7.52	
745.	Jens Ove Jensen.....	Vby	26.1.28	1.7.52	
747.	Andreas Brogaard Jacobsen.....	af	29.7.28	1.7.52	
748.	Frede Jensen.....	N	2.12.29	1.7.52	
749.	Villy Anker Frederiksen.....	N	20.8.30	1.7.52	
750.	Karsten Johannes Andreas Hansen.....	Gj	5.6.31	1.7.52	
750a.	Kai John Sørensen.....	F	28.8.29	1.9.51 <sup>3</sup>	
751.	Henning Jørgensen.....	S	30.6.30	1.8.52	
752.	Otto Carl Malling Olsen.....	11	1.9.30	1.8.52	
753.	Alf Knud Lytzen.....	S	27.1.26	1.8.52	
755.	Knud Tage Nielsen.....	af	2.11.29	1.8.52	

<sup>1)</sup> landpostbud 1.1.49. <sup>2)</sup> landpostbud 1.2.52. <sup>3)</sup> u.f.nr. 1.12.52—31.10.53.



Tjenestemænd	Tjene- stedet	Født	Postbud	Fag- prøve
<i>(postbude)</i>				
757. Kjeld Theilgaard Pedersen	N	30.3.28	1.8.52	
757a. Erik Jørgensen	Vir	10.5.27	1.8.52	
758. Anders Lysdal Jørgensen	N	12.8.27	1.8.52	
760. Knud Gustav Henry Jørgensen	Gj	29.8.28	1.8.52	
761. Axel Svend Hansen	N	18.9.27	1.8.52	
764. Svend Knud Rosenquist	S	15.3.30	1.9.52	
765. Harly Mogens André Andersen	Ksa	30.8.31	1.9.52	
766. Karl Aage Valdemar Larsen	aff	16.2.29	1.9.52	
767. Arne Navntoft Lavrsen	aff	15.10.29	1.9.52	
767a. Johannes Egeberg Christensen	aff	26.3.30	1.9.52	
768. Kurt Otto Hansen	Brh	16.7.28	1.9.52	
770. Vagn Verner Pedersen	SV	29.2.28	1.9.52	
771. Erik Rasmussen	aff	10.3.28	1.9.52	
773a. Henning Viggo Lodberg	Ø	29.4.30	1.10.55	
776. Mogens Weile	aff	1.1.29	1.10.52	
778. Povl Hedegaard Sørensen	omk	13.6.30	1.1.53	
782. Niels Kristian Pedersen	Søb	21.2.30	1.4.53	
783. Jørgen Thomsen Steengaard	Hé	19.4.30	1.4.53	
787. John Christoffer Pedersen	Vby	30.7.31	1.6.53	
788. Peter Arne Mandal Hansen	S	25.7.31	1.7.53	
789. Bent Emil Storning	aff	12.7.31	1.7.53	
790. Richardt Aksel Gori	omk	12.12.30	1.7.53	
791. Anker Vifild Birger Nielsen	Søb	9.11.29	1.8.53	
792. Jørgen Christian Johannes Romso	aff	25.8.31	1.8.53	
793. Erik Kristensen	Van	29.8.30	1.8.53	
794. John Ditlev Christensen	Ch	8.3.31	1.10.53	
798. Henning Lindahl Larsen	V	16.6.28	1.10.52	
799. Finn Helmand Jensen	K	10.3.28	1.10.52	
800. Adolf Wilhelm Rahder	Hé	29.4.28	1.10.52	
802. Johannes Peder Jensen	F	27.5.28	1.10.52	
803. Jørgen Friedrich Sandholdt	aff	11.8.28	1.10.52	
804. Reinhardt Andersen	aff	14.8.28	1.10.52	
807. Viggo Johansen	NV	25.6.30	1.10.52	
808. Kai Karol Lenander	F	7.12.27	1.10.52	
809. Anton Holm Nielsen	aff	27.1.28	1.10.52	
810. Karlo Skydsgaard Holm	aff	17.2.28	1.10.52	
811. Ejnar Klausen	Ø	26.2.28	1.10.52	
812. Donald Viktor Søgaard	Ly	29.2.28	1.10.52	
813. Børge Møller Nielsen	aff	17.3.28	1.10.52	
814. Henry Jensen	aff	12.4.28	1.10.52	
816. Thorkild Rasmussen	aff	17.4.28	1.10.52	
817. Steen Tage Fredell	N	25.4.28	1.10.52	
824. Erik Nelson Kristensen	F	28.10.28	1.10.52	
825. Ejvin Jokumsen	aff	23.12.28	1.10.52	
827. Bendt Andreasen	Vby	16.6.29	1.10.52	
828. Frede Torben Olsen Nikolajsen	Ø	19.9.29	1.10.52	
829. Niels Arthur Hansen	V	15.10.29	1.10.52	
829a. Kaj Erik Rostgaard Nielsen	N	28.5.31	1.12.53	
830. Georg Christensen	aff	30.3.23	1.10.52	
832. Jens Collin Jensen	aff	10.10.27	1.11.52	
834. Bror Johannes Bræmholm	aff	8.11.25	1.11.52	
835. Børge Ivan Larsen	Ly	21.8.28	1.11.52	
836. Harry Nelson Kristensen	aff	2.3.27	1.11.52	
837. Jakob Grønbak Sørensen	V	21.12.27	1.11.52	

	Tjenestemænd	Tjene- stedet	Født	Postbud	Fag- prøve
<i>(postbude)</i>					
838.	Svend Aage Kjeldsen Andreasen	S	24.12.27	1.11.52	
839.	Jens Ole Nielsen	N	9.3.28	1.11.52	
844.	Aksel Jensen Poulsen	Vby	19.7.28	1.11.52	
845.	Bent Vogelius Christensen	af	2.8.28	1.11.52	
846.	Thomas Christian Johannsen	Vby	6.8.28	1.11.52	
847.	Poul Erik Lysdal Nielsen	N	29.8.28	1.11.52	
848.	Holger Steffen Sunddal	af	10.9.28	1.11.52	
849.	Gunnar Stausholm	af	29.9.28	1.11.52	
850.	Oluf Christensen	S	5.10.28	1.11.52	
851.	Villiam Bygsø	Vby	15.10.28	1.11.52	
852.	Oskar Emil Petersen	af	28.10.28	1.11.52	
853.	Leo Johannes Bertelsen	af	24.12.28	1.11.52	
854.	Niels Martinus Malle	omk	18.10.29	1.11.52	
855.	Jens Laurits Jensen	24	2.6.28	1.11.52	
856.	Erik Pedersen	F	3.4.28	1.11.52	
857.	Ejvind Bjerring Nielsen	af	27.5.28	1.11.52	
861.	Jakob Agesen Bach	K	27.3.28	1.11.52	
862.	Peder Hansen Pedersen	Ø	7.4.28	1.11.52	
864.	Arne Nielsen Poulsen	Brh	6.7.28	1.11.52	
866.	Nis Peter Kruse Johannsen	af	30.12.28	1.12.52	
869.	Arne Kornerup Bang Christensen	af	31.8.28	1.12.52	
871.	Arne Hansen	S	12.3.27	1.12.52	
873.	Johan Jensen	Ø	13.5.28	1.12.52	
874.	Orla Hylleberg Graversen	Ksa	8.6.29	1.12.52	
875.	Arne Winther Brandt	NV	10.6.28	1.12.52	
876.	Hilmar Bruno Jacobsen	V	24.10.28	1.12.52	
877.	Møller Nielsen Jakobsen	Hé	21.10.28	1.12.52	
878.	Frede Andersen	af	2.9.28	1.12.52	
878a.	Johan Keithe Keite	F	8.4.29	1.5.54	
879.	Kristian Richardt Høst Hansen	af	20.10.30	1.12.52	
880.	Aage Sejersen	Hé	6.1.29	1.12.52	
880a.	Bent Thyregod	S	20.12.31	1.12.53	
880b.	Carl Helmuth Hammer	NV	10.12.31	1.12.53	
881.	John Harry Ove Sørensen	N	23.8.27	1.1.53	
882.	Børge Willy Nielsen	af	26.6.28	1.1.53	
883.	Poul Alfred Olsen	Ø	22.5.28	1.1.53	
884.	Leif Johannes Glarnæs	Van	1.2.32	1.2.53	
887a.	Hugo Hartmann Bonne	af	1.5.31	1.1.54	
889.	Karl Ejner Thygesen	af	9.3.28	1.2.53	
890.	Birger Herold	ap	12.3.28	1.2.53	
891.	John Hansen	Vby	25.1.32	1.2.53	
892.	Max Konrad Boysen	Vir	1.10.28	1.2.53	
893.	Jacob Peter Sørensen	Van	5.1.28	1.2.53	
894.	Curt Hansen	K	6.4.30	1.2.53	
895.	Erling Erik Ejegod Christiansen	HL	11.10.28	1.2.53	
896.	Niels Anthon Mikkelsen	F	25.7.29	1.2.53	
896a.	Henning Jensen	F	5.3.31	1.7.54	
897.	Ove Vagner Henriksen	Ø	28.3.28	1.2.53	
899.	Aage Jørgensen	af	26.7.28	1.2.53	
900.	Erlind Vagn Petersen	Vby	26.12.28	1.2.53	
901a.	Flemming Pedersen	Brh	23.8.31	1.6.54	
904.	Jørgen Hartvig Nielsen	N	1.3.32	1.3.53	
905.	Gudmund Evald Petersen	Ksa	7.9.30	1.3.53	

	Tjenestemænd	Tjene- stedet	Født	Postbud	Fag- prøve
<i>(postbude)</i>					
906.	Bent Ib Johansen	Gj	9.10.31	1.3.53	
907.	Hemming Christian Ulrik Jørgensen	F	23.2.29	1.3.53	
908a.	Svend Aage Rasmussen	Ch	30.11.31	1.7.54	
908b.	Helge Verner Nielsen	Ch	1.4.32	1.9.54	
909.	Olaf Canutus Nielsen Bull	ap	21.9.31	1.4.53	
910.	Leif Ejgil Jensen	af	17.3.32	1.4.53	
911.	Tage Mark	af	14.10.28	1.4.53	
912.	Egon Lund Madsen	af	4.4.29	1.4.53	
913.	Kristian Arne Emil Christiansen	af	15.3.28	1.4.53	
915.	Orla Harry Nielsen	Søb	17.9.28	1.4.53	
916.	Bendt Bardtrum	Vby	4.3.32	1.4.53	
917.	John Atkinson Pedersen	Søb	7.6.28	1.4.53	
918.	Jeppe Ole Christensen Buhl	af	15.12.31	1.4.53	
919.	Børge Juul Andersen	Vir	7.4.32	1.5.53	
921a.	Viggo Bech	K	17.8.31	1.6.54	
921b.	Palle Rosenqvist	Ø	12.11.30	1.4.54	
922.	Kjeld Bjarne Nielsen	Ø	12.5.31	1.5.53	
923.	Orla Christian Andersen	Ø	11.3.30	1.5.53	
923a.	Willy Martin Andersen	S	27.8.30	1.4.54	
927.	Erik Juul Rasmussen	S	9.8.29	1.5.53	
930.	Viggo Jensen Aagaard	Ksa	6.7.28	1.5.53	
931.	Jens Peder Jensen	Ø	25.1.29	1.5.53	
932.	Børge Thillemann Christoffersen	N	7.5.29	1.5.53	
933.	Peter Vestergaard Christensen	Ksa	19.9.29	1.5.53	
934.	Alfred Jensen Ladekarl	NV	27.10.29	1.5.53	
935.	Arne Peder Jensen	luh	1.12.29	1.5.53	
936.	Svend Ove Nielsen	af	25.1.29	1.5.53	
939.	Svend Vinther	S	10.10.29	1.6.53	
940.	Kristian Villy Bøgh	af	10.12.28	1.6.53	
941.	Henning Karl Kristian Hansen	Ly	26.6.28	1.6.53	
944.	Knud Verner Sigsgaard	af	11.5.30	1.6.53	
945.	Charsten Schau Petersen	af	28.8.29	1.6.53	
946.	Svend Egon Madsen	Ksa	8.4.29	1.6.53	
947.	Alf Ingolf Jakobsen	N	1.1.30	1.6.53	
948.	Ivan Bent Rudolf Petersen	Ly	14.12.29	1.7.53	
949.	Knud Erik Larsen	af	1.10.29	1.7.53	
950.	Axel Lilleør	af	30.6.28	1.7.53	
951.	Benny Salling Hansson	S	12.5.29	1.7.53	
952.	Henry Veilgaard Svendsen	S	22.12.29	1.8.53	
952a.	John Barnstein Vendel	Ø	20.7.32	1.1.55	
953.	William Egil Petersen	N	5.7.32	1.8.53	
955.	Teddy Jakobsen	af	3.4.30	1.8.53	
956.	Anker Gunnar Balle	af	29.3.29	1.8.53	
958.	Andreas Peter Petersen	Vby	23.5.28	1.9.53	
959.	Arne Fredebo Rasmussen	af	18.3.29	1.9.53	
960.	Kurt Flemming Jensen	Van	23.10.28	1.9.53	
961.	Poul Abildgaard Olsen	Ksa	14.10.28	1.9.53	
962.	Poul Egon Jensen	af	9.12.28	1.9.53	
962a.	Paul Erik Sørensen	Brh	31.12.31	1.3.55	
964.	Karl Svend Larsen	omk	16.3.31	1.10.53	
965.	Gunnar Marinus Nielsen	S	17.8.29	1.10.53	
967.	Aage Heidelberg Hølmkjær	af	18.11.30	1.10.53	

Tjenestemænd	Tjene- stedet	Født	Postbud	Fag- prøve
<i>(postbude)</i>				
968. Bengt Aage Frederiksen	Vir	5.10.28	1.10.53	
968a. Gunnar Lars Peter Jensen	Vir	2.5.28	1.7.54 <sup>1)</sup>	
969. Kristian Verner Sørensen	af	10.10.30	1.11.53	
970. Jørgen Hansen	Hl	9.7.29	1.11.53	
971. Svend Ove Olsen	V	29.10.32	1.11.53	
974. Hans Justesen	af	12.4.29	1.11.53	
977. Erik Rasmussen	Van	4.3.29	1.11.53	
980. Martin Ejvind Andersen	Hé	20.11.28	1.11.53	
981. Benny Preben Jensen	af	5.8.29	1.12.53	
982. Preben Niels Qvistgaard Andersen	omk	5.6.29	1.12.53	
983. Børge Jensen	Ø	3.12.29	1.12.53	
984. Svend Aage Sørensen	Vby	16.4.29	1.12.53	
985. Jørgen Christoffersen	S	20.4.29	1.12.53	
986. Tage Andreassen	af	25.2.30	1.12.53	
988. Erik Olesen	Hé	20.2.29	1.12.53	
989. Hans August Rasmussen	af	7.6.30	1.12.53	
990. Erik Christian Schröder	V	5.7.30	1.12.53	
992. Erik Bisgaard Madsen	af	13.11.29	1.12.53	
993. Villy Skaaning	K	13.4.29	1.12.53	
994. Egon Poul Børge Olsen	F	8.3.29	1.12.53	
996. Kristian Andreassen	af	19.2.29	1.12.53	
997. Kristian Erik Larsen	30	2.3.29	1.12.53	
998. Svend Aage Andersen	Ø	6.7.29	1.12.53	
999. Jørgen Hansen	Søb	16.10.28	1.12.53	
1000. Jens Fisker Laursen	Ø	21.12.29	1.12.53	
1001. Holger Vandsø Christensen	F	27.3.31	1.12.53	
1002. Jørgen Clausen	Ø	1.11.29	1.12.53	
1003a. Karl Kjæmpe-Jensen	af	21.5.31	1.4.55	
1003b. Adolf Lysdal Nielsen	N	12.2.32	1.5.55	
1003c. Ove Thorvald Jensen	Ksa	10.7.32	1.5.55	
1005. Svend Helge Holm Sørensen	Van	27.9.29	1.12.53	
1005a. Ove Christensen	Ø	12.12.32	1.12.54	
1005b. Hans Larsen	Hl	11.12.32	1.6.55	
1006. Willy Peder Hansen	af	13.8.31	1.1.54	
1008. Kurth Johan Marinus Wennberg	Ø	1.10.29	1.1.54	
1009a. Per Marer	af	6.1.33	1.7.55	
1011. Rasmus Vermund Hvid	F	31.10.29	1.2.54	
1012. Rikard Abildgaard	Søb	24.12.29	1.2.54	
1014. Villy Andersen Hummel	Ø	1.6.30	1.2.54	
1015. Svend Sloth Andersen	Van	4.9.32	1.2.54	
1016. Henning Bisgaard Christensen	Hl	31.12.28	1.2.54	
1017. Georg Preben Rasmussen	af	30.7.29	1.2.54	
1019. Henning Aksel Immanuel Nielsen	af	10.2.29	1.3.54	
1020. Egil Johan Vilhelm Egelund	S	31.12.29	1.3.54	
1022. Karl William Nielsen	af	20.2.30	1.3.54	
1023. Oskar Anthon Berling	omk	5.4.29	1.3.54	
1024. Svend Aage Boe Christensen	Ksa	2.2.31	1.3.54	
1027. Milton Leo Nielsen	Van	24.12.25	1.4.54	
1028. Børge Nielsen	Ksa	21.11.30	1.4.54	
1032. Frode Lundgreen	Van	14.9.30	1.4.54	
1033. Kjeld Viggo Engelbrecht Olsen	Søb	15.12.30	1.4.54	

<sup>1)</sup> landpostbud 1.2.53.



	Tjenestemænd	Tjene- stedet	Født	Postbud	Fag- prøve
<i>(postbude)</i>					
1034.	Kjeld Birger Nielsen	Vir	19.5.30	1.5.54	
1036.	Erik Jakobsen	afI	17.4.30	1.5.54	
1037.	Poul Jørgensen	K	6.6.30	1.5.54	
1038.	Hans Egon Christensen	Brh	27.8.30	1.5.54	
1038a.	Thomas Jensen	Ksa	27.2.31	1.5.54	
1039.	Niels Georg Pedersen	F	23.6.31	1.5.54	
1040.	Arne Ole Nielsen	afI	14.9.30	1.5.54	
1040a.	Knud Erik Vad	afI	6.8.30	1.12.53 <sup>1)</sup>	
1041.	Holger Evald Lodsborg	afI	19.12.31	1.6.54	
1043.	Svend Helmer Elken Pedersen	afI	25.9.29	1.6.54	
1044.	Henning Andie Jensen	N	3.3.30	1.6.54	
1045.	Vagn Christensen	S	30.3.30	1.6.54	
1047.	Ove Brüggerbusch	afI	8.11.32	1.6.54	
1048.	Karl Godsk Mikkelsen	omk	17.5.31	1.6.54	
1051.	Thomas Peter Hejlesen	Hl	1.2.30	1.6.54	
1052.	Jens Peder Krogsgaard Mikkelsen	afI	27.1.30	1.6.54	
1053.	Erik Mou	afI	11.2.30	1.6.54	
1054.	Arne Emil Sørensen	afI	5.11.29	1.6.54	
1055.	Niels Erik Simonsen	N	28.4.29	1.6.54	
1056.	Svend Hjort	Søb	20.6.30	1.6.54	
1057.	Herman Thorvald Garben	N	16.12.30	1.6.54	
1058.	Ytting Preben Møller Larsen	Vby	18.4.32	1.7.54	
1059.	Povl Lund Hansen	Hl	15.6.33	1.7.54	
1061.	Børge Preben Eriksen	NV	26.7.30	1.7.54	
1064.	Svend Erling Ryom Jensen	afI	20.5.31	1.7.54	
1065.	Niels Aage Kjær	afI	15.6.29	1.7.54	
1067.	Johannes Evald Nelkop	afI	29.1.31	1.7.54	
1068.	Anders Egon Andersen	Ksa	20.10.30	1.7.54	
1069.	Leo Emil Grovermann	afI	6.7.29	1.7.54	
1070.	Gerner Ronald Poulsen	K	28.6.29	1.7.54	
1070a.	Kjeld Mangor Olsen	Ly	21.7.33	1.6.55	
1071.	Niels Jørgen Jensen	Van	23.9.29	1.8.54	
1072.	Hans Jakob Jensen	Søb	23.3.30	1.8.54	
1074.	Jørgen Hastrup	afI	23.2.29	1.8.54	
1075.	Andreas Martin Nielsen	F	14.7.32	1.8.54	
1077.	Niels Erik Hasseriis Jacobsen	F	16.9.32	1.8.54	
1077a.	Henning Andersen	Ly	26.8.33	1.12.55	
1078.	Knud Kaae Laursen	afI	16.8.33	1.9.54	
1078a.	Martin Corydon	afI	26.8.29	1.9.56	
1082.	Harry Nielsen	Ch	18.10.29	1.9.54	
1084.	Erik Jacobsen	afI	2.11.31	1.10.54	
1084a.	Kai Jensen	F	22.9.33	1.8.56	
1085.	Erik Otto Jensen	Gj	4.5.31	1.10.54	
1086.	Bent Eiler Nielsen	afI	21.3.30	1.10.54	
1087.	Poul Edvard Kramer	NV	15.4.30	1.10.54	
1088.	Ove Severin Jørgensen Udsen	afI	27.5.30	1.10.54	
1090.	Bjarne Bent Eintsen	afI	17.9.29	1.10.54	
1091.	Villy Bülow Nielsen	Ksa	11.5.30	1.10.54	
1092.	Magnus Ifversen Olesen	afI	8.6.31	1.10.54	
1092a.	Lindy Etof Vagnkilde	afI	3.10.33	1.2.56	
1093.	Børge Petersen	Hé	10.3.30	1.11.54	

<sup>1)</sup> u.f.nr. 1.5—31.10.57.

	Tjenestemand	Tjene- stedet	Født	Postbud	Fag- prøve
<i>(postbude)</i>					
1095.	Jørgen Christensen	Brh	16.11.30	1.11.54	
1096.	Bent Reinholdt Skog	af	18.6.29	1.11.54	
1098.	Hugo Møller Andersen	af	22.2.31	1.11.54	
1099.	Knud Verner Hildebrandt	Søb	2.2.30	1.11.54	
1101.	Niels Peter Jørgensen	af	31.12.30	1.11.54	47/57
1103.	Arne Stenberg Christensen	af	12.9.31	1.11.54	
1104.	Frede Viuff Jørgensen	af	12.7.31	1.11.54	
1105.	Jørgen Krogh	af	3.5.30	1.11.54	
1107.	Erik Laurids Madsen	NV	20.6.30	1.11.54	
1108.	Gunnar Marius Jensen	F	8.8.30	1.11.54	
1109.	Rolf Gustav Christiansen	af	5.12.31	1.11.54	
1111.	Bent Petersen	af	14.11.33	1.12.54	
1112.	Aksel Tage Thusgaard	Ly	20.2.31	1.12.54	
1113.	Ingers Hansen	N	4.1.31	1.12.54	
1114.	Martin Henrik Pedersen	af	15.7.30	1.12.54	42/56
1116.	Frøde Andersen	af	20.4.30	1.12.54	37/56
1117.	Freddy Bang Albretsen	Søb	26.1.30	1.12.54	
1119.	Preben Eigil Larsen	af	28.9.31	1.12.54	
1120.	Egon Mogensen Femhøj	omk	22.8.30	1.12.54	
1121.	Ove Stavnsbjerg	Hé	6.5.32	1.12.54	
1122.	Villy Preben Nielsen	af	14.7.30	1.12.54	
1123.	Ib Anker Didrichsen	Ly	6.2.31	1.12.54	
1123b.	Jørgen Ejnar Pedersen	af	22.12.33	1.4.56	
1125.	Erling Hartvig Jensen	N	19.9.30	1.1.55	
1125a.	Bent Gunthe Kjær	af	8.1.30	1.9.54 <sup>1)</sup>	
1125b.	Edvard Lunge Hartmann	af	30.10.33	1.7.56	
1126.	Poul Grell Sørensen	Ly	4.1.34	1.2.55	
1126a.	Knud Brønnum	S	1.2.34	1.5.56	
1127.	Preben Petersen Gindeberg	NV	10.1.30	1.2.55	
1128.	Knud Markvardsen	af	29.6.30	1.2.55	49/57
1129.	Gunnar Herman Pedersen	Vby	15.8.30	1.2.55	
1131.	Erling Vittrup Poulsen	Ø	2.1.30	1.2.55	
1132.	Henning Nielsen	N	30.12.30	1.2.55	
1133.	Palle Aagaard	Ø	1.9.32	1.2.55	
1134.	Olaf Blanner Kristensen	omk	29.12.30	1.2.55	
1136.	Poul Arne Hansen	S	23.4.30	1.2.55	
1137.	Jørgen Heegaard Bach	V	24.8.30	1.2.55	
1138.	Holger Knudsen	af	11.5.31	1.2.55	
1139.	Lars Knud Hoffmann Roed	Vby	2.12.30	1.2.55	
1140.	Simon Stephan	Ch	8.6.31	1.2.55	
1141.	Svend Erik Pedersen	af	8.11.30	1.2.55	
1142.	Bent Peder Lundemann	af	30.6.32	1.2.55	
1143.	Bent Cecil Lars Petersen	af	17.10.30	1.2.55	
1144.	Aage Andersen	af	2.11.30	1.2.55	
1145.	Jens Gade	af	23.5.30	1.2.55	
1147.	Villiam Frederiksen	af	19.11.30	1.2.55	
1148.	Teddy Petersen	ap	12.9.30	1.2.55	
1148a.	Gunnar Pedersen	af	13.11.32	1.3.55	
1148b.	Poul Madsen	S	18.2.34	1.6.56	
1148c.	Vagn Jonsson	af	26.2.34	1.4.56	
1149.	Bent Jensen	F	19.2.34	1.3.55	
1151.	Henry Holm Christensen	af	28.9.31	1.3.55	

<sup>1)</sup> u.f.nr. 1.10.55—29.2.56.

Tjenestemænd	Tjene- stedet	Født	Postbud	Fag- prøve
<i>(postbude)</i>				
1152. Egon Basler Christensen	Ch	18.12.30	1.3.55	
1153. Frank Ingemann Petersen	Ly	18.11.30	1.3.55	
1154. Ove Ladefoged Olsen	Ly	25.11.30	1.3.55	
1157. Ole Robert Nielsen	Brh	23.7.31	1.4.55	
1158. Gunner Jensen	af	30.7.31	1.4.55	
1159. Kurt Jørgen Pedersen	omk	20.10.30	1.4.55	
1160. Ib Henning Rasmussen	af	6.6.31	1.5.55	
1161. Ejleif Christian Sørensen Thisted	af	3.12.31	1.5.55	
1162. Gunner Brønnum	Ø	1.9.32	1.5.55	
1163. Leif Willie Raun	Vir	13.9.30	1.5.55	
1164. Erling Frank Lindner	Vir	23.4.30	1.5.55	
1165. John Olsen	Ly	7.6.33	1.5.55	
1167. Jens Røjbak Jensen	Van	21.1.31	1.6.55	
1169. Erik Olsen	Søb	15.6.33	1.6.55	
1170. Finn Heinz Ehlers Jensen	F	24.4.33	1.6.55	
1171. Willy Christian Nielsen	af	12.1.34	1.6.55	
1172. Edgon Espen Aksel Nielsen	af	17.12.30	1.6.55	
1173. Laurids Marinus Andersen	S	25.2.31	1.6.55	
1174. Tonny Werner Larving	Ly	19.5.33	1.6.55	
1174a. Peder Poulsen Ladefoged	af	14.5.33	1.11.54 <sup>1)</sup>	
1174b. Jens Christian Nielsen	Ly	2.12.30	1.3.55 <sup>2)</sup>	
1174c. Paul-Ebbe Meyer	af	2.6.34	1.10.56	
1175. Agner Andersen	af	11.12.31	1.7.55	
1178. Henning Jensen	Van	25.7.30	1.7.55	
1179. Erik Finn Carl Rasmussen	Ly	10.4.33	1.7.55	
1180. Kurt Oldenburg Christensen	omk	20.11.32	1.8.55	
1182. Ove Larsen	af	8.8.29	1.8.55	
1183a. Ejvind Johan Mikkelsen	af	31.8.34	1.12.56	
1185. Kai Eibye Christensen	af	4.3.31	1.9.55	
1186. Bent Nielsen	F	9.9.34	1.10.55	
1186a. Jørgen Niels Dyring	af	15.9.34	1.8.56	
1187. Gert Esmark Pedersen	af	16.10.31	1.10.55	
1188. Jens Christian Evald Knudsen	Ø	10.1.32	1.10.55	
1189. Johannes Johannesen	Vby	24.9.31	1.10.55	
1189a. Poul Birger Olsen	NV	13.10.34	1.3.57	
1190. Preben Poul Madsen	af	12.7.31	1.11.55	
1191. Svend Brandt Knudsen	Hé	11.11.30	1.11.55	
1192. Valter Pedersen	af	29.7.31	1.11.55	
1193. Frank Eriksen Stabell	af	25.7.31	1.11.55	
1195. Anders Peter Andersen	Hé	17.9.31	1.11.55	
1197. Svend Aage Hansen	af	8.11.30	1.11.55	
1197a. Erik Meyer	af	22.12.32	1.11.55	
1198. Hugo Almin Harfot	af	27.3.34	1.11.55	
1199. Frede Erling Steffen Pedersen	af	14.4.31	1.11.55	
1200. Knud Erik Bundsgaard Knudsen	af	17.4.31	1.11.55	
1201. Eigil Ove Viggo Larsen	Ø	9.4.32	1.11.55	
1202. Henry Frede Andersen	Søb	8.9.31	1.11.55	
1203. Kristian Robert Nitzsch Hansen	Brh	26.5.32	1.11.55	
1204. Vagn Aage Andersen	Brh	9.8.32	1.11.55	
1205. Kurt Ejgil Jensen	V	24.12.30	1.11.55	
1206. Egon Verner Larsen	Ksa	2.12.31	1.11.55	
1207. Johannes Sørensen	af	15.3.31	1.11.55	

46/57

<sup>1)</sup> u.f.nr. 1.5.—31.12.56. <sup>2)</sup> u.f.nr. 1.11.55—29.2.56.

	Tjenestemand	Tjene- stedet	Født	Postbud	Fag- prøve
<i>(postbude)</i>					
1208.	Erik Villy Frandsen	..afl	13.8.34	1.12.55	
1208a.	Leif Keglberg	..afl	26.11.34	1.4.57	
1209.	Bent Ove Petersen	..K	14.3.31	1.12.55	
1210.	Erik Hansen	..Hl	7.7.31	1.12.55	
1211.	Jørgen Overgaard Nielsen	..afl	28.4.32	1.12.55	
1212.	Leo August Andersen	..afl	13.12.33	1.12.55	
1213.	Jens Friedrich Martensen	..S	19.10.31	1.12.55	
1214.	Jørgen Theilgaard Jørgensen	..Søb	24.8.32	1.12.55	
1215.	Kristian Jensen	..Brh	1.1.31	1.12.55	
1216.	Villy Peter Mikkelsen	..afl	27.2.32	1.12.55	
1217.	Aage Jacobsen Dam	..N	15.2.32	1.12.55	
1218.	Svend Aage Gammelmark Mortensen	..afl	31.5.33	1.12.55	
1219.	Carl Laursen Madsen	..Brh	18.10.33	1.12.55	
1220.	Henry Randbæk	..Ly	26.4.31	1.12.55	
1221.	Asger Ejvind Sørensen	..Ly	6.5.31	1.12.55	
1222.	Egon Emil Hansen	..Ø	6.6.31	1.12.55	
1223.	Vagner Kjeldsen	..afl	8.3.31	1.12.55	
1224.	Arno Nyeland Nielsen	..afl	26.11.32	1.12.55	
1226.	Henning Jørgensen	..afl	10.5.31	1.12.55	
1227.	Knud Midtgaard Sørensen	..afl	14.7.31	1.12.55	
1228.	Villy Drøschler Andreassen	..afl	21.2.30	1.12.55	
1228a.	Curt Ingemann Olsen	..F	30.12.34	1.3.57	
1228b.	Jens Peter Bent Sørensen	..afl	8.12.34	1.4.57	
1230.	Hans Nielsen	..afl	30.12.34	1.1.56	
1230a.	Jørgen Martin Rasmussen	..afl	14.12.34	1.5.57	
1231.	Vagner Christiansen	..afl	6.10.32	1.1.56	
1232.	Harry Mikkelsen	..afl	28.9.31	1.1.56	
1233.	Ole Olsen	..Søb	4.12.32	1.2.56	
1234.	Peter Rasmussen	..afl	17.2.31	1.2.56	
1235.	Willy Ingemann Knudsen	..Ø	27.11.31	1.2.56	
1236.	Bent Egon Jensen	..afl	22.4.32	1.2.56	
1237.	Ove Frilund	..Gj	19.4.31	1.2.56	
1238.	Henning Flyvholm Hansen	..omk	31.5.31	1.2.56	
1239.	Johannes Olsen	..afl	8.7.31	1.2.56	42/57
1240.	Hans Peter Hansen	..Søb	22.12.31	1.2.56	
1242.	Kaj Laurits Christensen	..afl	8.9.31	1.2.56	
1243.	Karl Sterup Sørensen	..omk	23.7.33	1.2.56	
1244.	Ib Ibsen	..afl	25.4.31	1.2.56	44/57
1244a.	Jørgen Peder Ryborg	..afl	4.2.35	1.6.57	
1246.	Jørgen Peter Holm	..N	21.3.32	1.3.56	
1247.	Niels Christian Nørgaard	..afl	30.8.31	1.3.56	
1248.	Jørgen Asger Nielsen	..afl	4.6.31	1.3.56	41/57
1249.	Svend Aage Kristensen	..Hé	27.2.31	1.3.56	
1249a.	Leif Wagner	..afl	13.3.35	1.7.57	
1249b.	Svend Aage Hansen	..Ø	10.3.35	1.8.57	
1250.	Gunner Johan Rasmussen	..Ly	3.6.34	1.4.56	
1251.	Arne Højmark Varsnæs	..Gj	23.3.31	1.4.56	
1252.	Carl Ulrik Jørgensen	..afl	11.5.31	1.4.56	
1253.	Svend Løvlund Pedersen	..Brh	13.8.31	1.4.56	
1254.	Peter Ajstrup Pedersen	..afl	30.11.31	1.5.56	
1255.	Hilmar Olsen	..afl	29.12.34	1.5.56	
1255a.	Caj Holger Jørgensen	..K	8.4.35	1.4.57	
1256.	Anker Poulsen	..S	6.4.31	1.5.56	
1257.	Alfred Holm Jensen	..Ch	16.5.32	1.5.56	



	Tjenestemænd	Tjenestested	Født	Postbud	Fagprøve
<i>(postbude)</i>					
1258.	Henning Sørensen	af	10.7.32	1.5.56	
1259.	Ove Henning Berthou Pastoft	Van	25.5.32	1.5.56	
1260.	Tonny Bang Albretsen	NV	13.7.32	1.5.56	
1261.	Peter Ravn	af	1.5.34	1.5.56	
1262.	Ole Rom	af	20.4.32	1.5.56	
1263.	Bent Klitgaard Jensen	af	12.3.32	1.5.56	
1264.	Niels Henrik Jensen	af	14.10.32	1.5.56	
1265.	Otto Peder Fristed	Hé	1.11.32	1.5.56	
1266.	Preben Johannessen	Brh	15.2.34	1.5.56	
1267.	Leo Andersen Faarvang	Vby	15.10.32	1.5.56	
1268.	Ejler Andreas Pedersen	af	29.9.32	1.5.56	
1268a.	Per Holmer Harmon	Ø	24.5.35	1.9.57	
1269.	Henrik Jørgen Henriksen	Søb	11.5.35	1.6.56	
1270.	Svend Erik Larsen	af	1.5.32	1.6.56	
1271.	Rikard Sørensen	S	30.7.32	1.6.56	
1272.	Mogens Asserbo	Vby	24.1.31	1.6.56	
1274.	Erik Atkinson Pedersen	Søb	24.8.31	1.6.56	
1275.	Karl Egon Andersen	af	4.5.32	1.6.56	
1276.	Carlo Risager	Vby	14.6.34	1.6.56	
1277.	Aage Christian Pedersen	af	27.8.31	1.6.56	
1278.	Svend Lundsgaard	af	22.8.32	1.6.56	
1279.	Richard Sørensen	af	15.12.32	1.6.56	
1280.	Claus Theodor Wilhelmsen	af	16.5.31	1.6.56	46/57
1281.	Aage Eigil Jensen Lindskov	omk	7.8.31	1.6.56	
1282.	Leif Christensen	af	9.10.31	1.6.56	38/57
1283.	Henning Peter Ipsen	af	7.2.31	1.6.56	38/57
1284.	Poul Hjalmar Nielsen	Ly	24.12.31	1.6.56	
1285.	Tony Emil Rasmussen	Ly	15.3.33	1.6.56	
1286.	Alfred Dochedahl Pedersen	Vir	17.1.32	1.7.56	
1287.	John Bjerregaard	af	23.2.35	1.7.56	
1288.	Poul Topp Lassen	omk	16.6.32	1.7.56	
1289.	Bjarne Jacobsen	af	4.3.33	1.7.56	
1290.	Harry Jensen	Ksa	5.8.31	1.8.56	
1291.	Alf Bonnemann Andersen	K	7.9.31	1.8.56	
1293.	Finn Børge Bethsie Pedersen	af	25.5.33	1.9.56	
1294.	Peter Laustsen	S	29.9.32	1.9.56	
1295.	Preben Christian Axelsen	K	18.10.31	1.9.56	
1296.	Henning Grønbak Sørensen	af	19.2.32	1.9.56	
1297.	Villy Marinus Andersen	Gj	23.6.32	1.10.56	
1298.	Frede Olsen	af	2.9.35	1.10.56	
1298a.	Mogens Villy Frisdahl Jensen	af	7.1.32	1.10.56	
1299.	Bent Tommy Neumann Johansen	af	11.4.32	1.10.56	
1300.	Svend Erik Sørensen	Ø	1.8.32	1.10.56	
1301.	Jens Valther Rasmussen	af	9.3.32	1.10.56	
1302.	Knud-Erik Hansen	af	26.6.33	1.10.56	
1303.	Niels Blæsbjerg Jørgensen	omk	15.12.31	1.11.56	
1304.	Erling Søndergaard	Ksa	10.8.31	1.11.56	
1305.	Hans Rasmussen	af	2.2.34	1.11.56	
1306.	Knud Aksel Sørensen	af	6.4.32	1.11.56	
1307.	Georg Villestoff	af	28.2.34	1.11.56	
1308.	Vesly Rikard Nielsen	af	14.1.33	1.11.56	
1309.	Vagn Refstrup	Vby	26.5.34	1.11.56	
1310.	Kaj Ehrenreich Thinggaard	Vby	30.7.32	1.11.56	

	Tjenestemænd	Tjene- stedet	Født	Postbud	Fag- prøve
<i>(postbude)</i>					
1311.	Aksel Nielsen	Brh	5.8.31	1.11.56	
1312.	Bent Lindy Albrechtsen	Vby	16.4.32	1.11.56	
1313.	Knud Jacobsen Jensen	af	27.6.32	1.11.56	
1314.	Aage Gustav Frøsig Bruun	af	30.3.33	1.11.56	
1315.	Alfred Frederiksen	Ch	10.3.33	1.11.56	
1316.	Carl Aage Brun Hansen	af	16.6.34	1.11.56	
1317.	Ivan Pedersen	af	18.5.31	1.12.56	
1318.	Jørgen Gerner Jørgensen	Ly	27.5.32	1.12.56	
1319.	Knud Ejnar Hansson	af	12.3.31	1.12.56	
1320.	Villy Jensen	af	28.12.31	1.12.56	
1321.	Toft Christensen	Ø	26.5.32	1.12.56	
1322.	Svend Aage Jensen	af	6.9.32	1.12.56	
1323.	Christen Taulborg Jensen	S	13.3.32	1.12.56	
1324.	Erling Holm Pedersen	af	21.1.33	1.12.56	
1325.	Kurt Pedersen	af	27.2.34	1.12.56	
1326.	Ole Olsen	N	29.11.32	1.12.56	
1327.	Aage Harald Tolderlund Nielsen	af	20.9.34	1.12.56	
1328.	Eskild Børge Mortensen	N	25.5.32	1.12.56	
1329.	Bent Pedersen	Ksa	25.7.32	1.12.56	
1330.	Svend Erik Preben Poulsen	af	13.11.32	1.12.56	
1331.	Knud Jørn Jensen	af	17.6.33	1.12.56	
1332.	Frede Erik Rosengren Andersen	af	21.2.34	1.12.56	
1333.	Arne Lund Jensen	Søb	16.10.32	1.12.56	
1334.	Knud Tang Christiansen	af	4.6.34	1.12.56	
1335.	Alan Siegfried Skog	af	4.1.32	1.12.56	
1336.	Erik Gunni Nielsen Adelskov	Ly	16.7.33	1.12.56	
1337.	Orla Kristian Larsen	N	4.6.33	1.12.56	
1338.	Børge Jensen	af	14.5.35	1.12.56	
1339.	Helge Jacobsen	af	13.4.32	1.12.56	
1340.	Otto Vilhelm Christensen	af	23.3.32	1.12.56	
1341.	Kai Christensen	af	16.2.32	1.12.56	
1342.	John Axelsen	NV	13.6.34	1.12.56	
1343.	Svend Ivan Hansen	Hl	24.1.34	1.1.57	
1344.	Erhardt Sørensen	omk	19.6.33	1.1.57	
1345.	Leif Karl Sørensen	af	28.10.31	1.2.57	
1346.	Kingo Sommer Christensen	af	30.9.33	1.2.57	
1347.	Egon Blicher Pedersen	omk	1.7.32	1.2.57	
1348.	Holger Arvid Kristensen	Hé	30.8.32	1.2.57	
1349.	Per Skou Jørgensen	af	15.8.33	1.2.57	
1350.	Villy Rasmussen	S	21.2.33	1.2.57	
1351.	Knud Louis Larsen	V	18.4.33	1.2.57	
1352.	Ib Lindqvist	af	31.12.31	1.2.57	
1353.	Jens Holger Larsen	omk	26.2.32	1.2.57	
1354.	Osvald Sørensen	af	5.3.32	1.3.57	
1355.	Ernst Laksø	Vby	5.5.33	1.3.57	
1356.	Vagner Find Offer Dreier	Ø	1.9.33	1.3.57	
1357.	Leo Helbert Jensen	Gj	28.6.33	1.3.57	
1358.	Klaus Kristian Christensen	af	15.4.33	1.3.57	
1359.	Per Mogens Pedersen	af	12.10.34	1.4.57	
1360.	Paul Henning Wærum Nielsen	af	28.3.34	1.4.57	
1361.	Villy Pretzmann	Gj	29.3.33	1.4.57	
1362.	Mogens Peder Mogens	K	12.11.32	1.4.57	
1363.	Erlund Brunsgaard	Vby	3.9.32	1.4.57	
1364.	Aage Basler Christensen	af	26.7.33	1.4.57	

Tjenestemand	Tjenes- stedet	Født	Postbud	Fag- prøve
<i>(postbude)</i>				
1365. Bøgh Christoffersen	Ch	9.3.35	1.4.57	
1366. Jørgen Henry Hansen	Van	29.10.33	1.4.57	
1367. Karl Nielsen	S	12.10.33	1.4.57	
1368. Willi Wolff Jørgensen	Ø	27.10.33	1.5.57	
1369. Jørgen Tarp Andreasen	af	7.3.33	1.5.57	
1370. William Bønlykke	Ø	2.11.33	1.5.57	
1371. Bent Hansen	Vir	26.6.32	1.5.57	
1372. Egon Viktor Andersen	Vir	15.7.33	1.5.57	
1373. Sigfred Olsbæk	af	13.12.33	1.5.57	
1374. Viggo Bent Andersen	af	20.6.32	1.5.57	
1375. Bent Aage Jensen	Van	26.8.32	1.6.57	
1376. Knud Thorvald Larsen	af	17.12.33	1.6.57	
1377. Steen Frederiksen	Hl	27.4.34	1.6.57	
1378. Svend Lundum	Gj	15.11.32	1.7.57	
1379. Henning Albert Nielsen	af	11.10.32	1.7.57	
1380. Carlo Mogens Nass	K	24.10.32	1.7.57	
1381. Leo Sommer Petersen	af	10.9.34	1.7.57	
1382. Henning Lund	K	1.7.33	1.8.57	
1383. Kjeld Andreasen	Brh	10.1.32	1.8.57	
1384. Nis Aage Damgaard	K	13.5.33	1.8.57	
1385. Regner Atkinson Pedersen	Søb	13.6.34	1.8.57	
1386. Aage Monhart Poulsen	af	30.10.32	1.8.57	
1387. Helge Dyssegaard	af	2.12.33	1.8.57	
1388. Søren Lambert Ebsen	Gj	16.10.33	1.8.57	
1389. Henry Bjerre Pedersen	K	14.8.33	1.8.57	
1390. Jørgen Christian Kofod	S	1.2.33	1.8.57	
1391. Ebbe Franz Benda	af	8.7.33	1.8.57	
1392. Søren Peter Henry Kristensen	K	22.6.33	1.8.57	
1393. Kristian Lauridsen Ravn	af	1.7.32	1.9.57	
1394. Tage Sutrow	NV	13.2.33	1.9.57	
1395. Leif Jensen	af	27.1.33	1.9.57	
1396. John Erik Hansen	K	16.2.33	1.9.57	
1397. Ib Jean Henriksen Buntzen	NV	9.3.33	1.9.57	
1398. Bent Hansen	af	22.10.35	1.10.57	
1399. Freddy Møller	K	13.1.36	1.10.57	
1400. Rudolf Pedersen	K	18.11.34	1.10.57	
1401. Anton Prang	af	5.3.36	1.10.57	
1402. Kalmar Ludvig Vinter Nielsen	af	2.2.33	1.10.57	
1403. Aksel Fristed	af	13.2.34	1.10.57	
1404. Bent Verner Hansen	Gj	25.11.34	1.10.57	
1405. Gerald Christian Lund	af	2.2.34	1.10.57	
1406. Erik Jantzen	Søb	28.8.32	1.10.57	
1407. Gert Wagn Pedersen	af	18.12.35	1.10.57	
1408. Niels Johannes Hansen	af	7.8.32	1.10.57	
1409. Frank Viktor Petersson	K	27.10.33	1.10.57	
1410. Leif Hornemann Jacobsen	af	15.8.33	1.11.57	
1411. Hans Petersen Tøgersen	af	5.2.33	1.11.57	
1412. John Folmer Hansen	af	14.12.34	1.11.57	
1413. Bernhard Højholt Henriksen	af	17.9.36	1.11.57	
1414. Ejvind Kongsted Stisen	af	25.2.33	1.11.57	
1415. Børge Pedersen	NV	15.6.33	1.11.57	
1416. Arne Nielsen Hvass	af	18.4.34	1.11.57	
1417. Poul Ivan Andersen	af	20.12.34	1.11.57	
1418. Niels Holger Olsen	af	16.12.32	1.11.57	

Tjenestemand	Tjene- stedet	Født	Postbud	Fag- prov
<i>(postbude)</i>				
1419. Jørgen Ove Rasmussen.....	Hé	30.4.33	1.11.57	
1420. Keld Korsgaard Nielsen.....	af	26.11.32	1.11.57	
1421. Henning Edvard Hansen.....	V	22.5.36	1.11.57	
1422. Ejvind Helmer Sørensen.....	af	25.6.34	1.11.57	
1423. Christian Marcus Marcussen Petersen.....	Ly	24.6.33	1.12.57	
1424. Ove Bent Nielsen.....	af	21.10.34	1.12.57	
1425. John August Svensson.....	af	25.12.34	1.12.57	
1426. Jørgen Henning Rytter Jonassen.....	af	20.9.33	1.12.57	
1427. Kurt Preben Christensen.....	NV	21.6.35	1.12.57	
1428. Erik Petersen.....	Ø	3.4.34	1.12.57	
1429. Frede Rasmussen.....	af	14.2.34	1.12.57	
1430. Bent Aage Pedersen.....	af	21.9.34	1.12.57	
1431. Kjeld Nielsen.....	Ly	22.6.33	1.12.57	
1432. Bent Lander Jacobsen.....	Ly	7.9.33	1.12.57	
1433. Ernst Bärtel.....	Gj	5.5.33	1.12.57	
1434. Niels Christian Verner Jørgensen.....	omk	25.8.34	1.12.57	
1435. Jørgen Pedersen.....	Ø	24.3.33	1.12.57	
1436. Mogens Christian Wimmelmann.....	omk	19.3.34	1.12.57	



Kontor	Tjenestemand	Født	I nu-værende stilling	Overpostbud I	Overpostbud II	Postbud	Landpostbud
<b>Bagsværd</b>							
	overpostbud II Børge August Christian Jensen	16.4.13			1.4.53	1.2.48	
	— Carl Martin Steinert	24.3.27			1.12.53	1.4.48	
	— <sup>1</sup> Georg Uldahl Engraf	6.11.22			1.4.54	1.3.49	1.2.48
	— <sup>1</sup> Henning Leif Frederiksen	16.11.24			1.4.55	1.1.49	
	postbud Hans Poul Jensen	12.9.30			.....	1.10.51	
	— Ejvind Hansen	24.11.27			.....	1.12.51	
	— Ejgil Villy Bechmann Johansen	19.1.21			.....	1.10.52	
	5 ledige postbudpladser.						
<b>Ballerup</b>							
	overpostbud I Johannes Christiansen	20.11.04		1.4.51	1.4.46	1.12.29	
	— Carl Lundqvist Andersen	18.11.05		1.4.57	1.4.53	1.11.51	1.4.36
	overpostbud II Ole Hoffmann Albretsen	17.1.19		.....	1.10.48	1.7.43	
	— <sup>1</sup> Jacob Alfred Rasmussen	18.4.90		.....	1.4.49	1.4.48	1.12.19
	— <sup>1</sup> Jens Peter Jensen Pagh	12.6.20		.....	1.4.57	1.7.48	
	postbud Jens Peter Frede Hansen	24.3.21		.....	.....	1.11.49	
	— John Mogens Borup Lassen	10.11.29		.....	.....	1.10.51	
	— Karl Flemming Hansen	23.8.30		.....	.....	1.11.52	
	— Svend Aage Christensen	23.3.30		.....	.....	1.3.53	
	— Bendt Christian Stæcker	17.4.30		.....	.....	1.5.54	
	— Andreas Lystlund Sørensen	8.9.32		.....	.....	1.9.57	
	— — —	.....		.....	.....	.....	
<b>Dragør</b>							
	overpostbud I Erik Kristian Frederik Jensen	7.10.08		1.4.54	1.4.46	1.2.36	1.10.34
	overpostbud II Orla Christian Møller	19.12.13		.....	1.3.53	1.1.44	1.2.38
	— Helge Dan Strøbæch	12.12.22		.....	1.4.57	1.11.47	
	postbud Ejner Ockholm Christensen	26.1.27		.....	.....	1.11.52	
	— Ejnar Krongaard	11.9.30		.....	.....	1.2.55	1.11.54
	— Kaj Peter Sørensen	8.8.30		.....	.....	1.5.55	
	— Bernt Hansen	8.7.31		.....	.....	1.4.56	
<b>Glostrup</b>							
	postbudformand Christian Albert Gaardsøe Olesen	30.9.13	1.4.50 <sup>2</sup>	1.11.42 <sup>3</sup>		1.10.37 <sup>4</sup>	
	overpakmester — — —	.....					
	overpostbud I Ernst Milo Immanuel Nielsen	4.2.01		1.4.51	1.4.46	1.1.44	1.11.29
	— Peder Jeppesen	18.11.06		1.6.53	1.4.46	1.1.44	1.4.38
	— <sup>1</sup> Oluf Hjalmar Christian Jensen	25.2.19		1.4.56	1.3.48	1.9.43	
	— Ib Henry Richardt Schnabelrauch	6.10.04		1.4.57	1.4.44	1.6.38	
	— Knud Ingvor Hansen	31.5.16		1.4.57	1.4.46	1.1.44	1.4.41
	overpostbud II <sup>5</sup> Erik Hammerhøj	14.9.21		.....	1.12.48	1.10.45	
	— Sejr Magnus Andreas Larsen	10.5.20		.....	1.6.52	1.6.44 <sup>5</sup>	
	— Stanley Steen Petersen	25.3.20		.....	1.7.53	1.4.44	
	— <sup>1</sup> Aage Erwin Køhlert	5.9.26		.....	1.11.53	1.1.49	
	— Ejnar Rasmussen	31.8.16		.....	1.4.56	1.2.46	
	— Anders Arild Larsen	7.8.24		.....	1.4.57	1.11.47	
	postbud Frode Max Haukohl	29.11.14		.....	.....	1.1.50	1.1.49
	— Arne Emil Møller Larsen	7.8.26		.....	.....	1.7.49 <sup>6</sup>	
	— Willy Hammerhøj	4.5.27		.....	.....	1.2.52	
	— Harry Ejnar Larsen	28.7.33		.....	.....	1.11.55	
	— Erling Meier Jensen	23.8.30		.....	.....	1.5.55	
	— Aage Marius Bentsen	20.5.32		.....	.....	1.12.57	
	8 ledige postbudpladser.						

<sup>1</sup>) kontortj. <sup>2</sup>) pakmesterformand 1.9.46. <sup>3</sup>) overpakmester. <sup>4</sup>) fagprøve 44/38. <sup>5</sup>) overpostbud II 1.12.48—30.9.50. <sup>6</sup>) ude af post- og telegrafv. 1.9.52—31.1.53.

Kontor	Tjenestemænd	Født	Overpostbud I	Overpostbud II	Postbud	Landpostbud
<b>Holte</b>						
	overpostbud I <sup>1</sup> Robert Petersen .....	14.11.96	1.4.49	1.4.46	1.10.33	1.7.19
	— Kaj Leo Hansen .....	2.10.17	1.9.56	1.4.47	1.4.43	1.11.41
	overpostbud II <sup>1</sup> Jens Peter Højer Mathiesen .....	16.10.21	.....	1.4.49	1.11.45	
	— <sup>1</sup> Carlis Madsen .....	8.12.27	.....	1.4.52	1.1.49	
	— Otto Emil Voss .....	1.11.11	.....	1.2.54	1.2.48	
	— <sup>1</sup> Hans Erik Larsen .....	20.6.30	.....	1.11.56	1.7.51	
	— Asger Jørgensen .....	20.8.29	.....	1.11.56	1.8.51	
	— — .....					
	postbud Karl Henning Anders Larsen .....	9.2.21			1.11.56	1.9.49
	— Ib Lykke Thomassen .....	13.8.32			1.1.55	
	— Verner Pedersen .....	30.9.31			1.4.56	
	— Kaj Krogh .....	24.1.32			1.11.56	
	— Jens Peter Andersen .....	5.2.34			1.4.57	
	3 ledige postbudpladser.					
<b>Klampenborg</b>						
	overpostbud I Einar Johannes Jensen .....	11.4.00	1.3.40	1.10.37	1.2.30	
	— Walther Kjeld Johansen .....	25.11.15	1.4.52	1.4.46	1.12.39	
	— Svend Aage Harald Jensen .....	24.7.05	1.9.57	1.4.46	1.3.39	1.1.37
	overpostbud II Albing Edmund Oluf Crillesen .....	12.4.01	.....	1.3.40	1.9.34	1.11.30
	— <sup>1</sup> Niels Jørgen Bentzen .....	30.6.14	.....	1.4.56	1.2.49	
	— Erik Karl Emil Jensen .....	24.8.20	.....	1.10.57	1.9.44	
	postbud Erik Oluf Crillesen .....	4.6.23	.....	.....	1.2.47	1.4.46
	— Knud Overby Levring .....	26.5.21	.....	.....	1.4.50	
	— Niels Ernst Jensen .....	29.12.31	.....	.....	1.11.53	
	— — — .....					
<b>Vedbæk</b>						
	overpostbud II Ernst Emanuel Larsen .....	25.10.15		1.7.53	1.7.47	1.1.41
	— Erling Henning Petersen .....	24.5.21		1.5.54	1.7.47	1.6.45
	postbud Carlo Gerhard Christian Poulsen .....	7.10.23		.....	1.1.50	
	— Hans Sigfred Jørgensen .....	13.5.24		.....	1.8.53	1.1.50
	— Svend Erik Nielsen .....	23.6.34		.....	1.9.57	

<sup>1</sup>) kontortj.

### Fordelingen af postbudpersonalet i det københavnske postområde.

Kontor	Postvagt- mestre	Postbud- formænd m. fl	Pak- mester- formænd	Over- montør	Over- pak- mestre	Over- post- bude I	Over- chauf- fører	Over- post- bude II	Chauf- fører	Postbude
Avispostkontoret.....	1	2				14		5		5
København lufthavn post- kontor.....						1		3		2
Omkarteringspostkontoret	12	22	44		92	40		40		75 <sup>1)</sup>
Pakkepostkontoret.....	1	1				46		30		10
Postkørselskontoret.....	3	5		1			21		23	5 <sup>2)</sup>
Toldpostkontoret.....	1	1				7		7		7
Købmagergades postkontor	3	8	8		21	202		48		51
Vesterbro —	1	4			2	112		57		26
Østerbro —	1	2			3 <sup>3)</sup>	34		55		56 <sup>4)</sup>
Nørrebro —	1	2			2	22		53		43 <sup>5)</sup>
Sønderbro —	1	2			2	21		43		57
Frederiksberg —	1	2			1	26		35		41
Valby —	1	2			1	19		30		51
Nordvestkvarterets —		2			1	13		13		27
Sydvestkvarterets —		1				4		4		11
Bagsværd —								4		8
Ballerup —						2		3		7
Brønshøj —		1			1	10		12		21
Charlottenlund —		1				9		14		17
Dragør —						1		2		4
Gentofte —		1				6		13		23
Glostrup —		1			1	5		6		14
Hellerup —		2				16		19		22
Herlev —		1				2		7		18
Holte —						2		6		8
Kastrup —		1				5		9		23
Klampenborg —						3		3		4
Lyngby —		2			1	9		15		32
Søborg —		1				8		11		31
Vanløse —		1				9		10		29
Vedbæk —								2		3
Virum —		1				2		8		17
Indleveringspostkontor	1				1			1		2 <sup>6)</sup>
—	2				2			1		2 <sup>7)</sup>
—	3				1			1		
—	4									1
—	5				1					2 <sup>8)</sup>
—	6				2					1 <sup>8)</sup>
—	7				1			1		
—	9				2					3 <sup>9)</sup>
—	10				2			2		1 <sup>8)</sup>
—	11				1			1		1 <sup>7)</sup>
—	12				1					
—	13				1					1

<sup>1)</sup> Deraf 1 tillige ved pakkepostkontoret, 1 ved Købmagergades postkontor, 1 ved Vesterbro postkontor og 2 ved Østerbro postkontor. <sup>2)</sup> Deraf 2 tillige ved Købmagergades postkontor og 1 ved Vesterbro postkontor. <sup>3)</sup> Deraf 1 tillige ved omkarteringspostkontoret. <sup>4)</sup> Deraf 1 tillige ved indleveringspostkontor 24. <sup>5)</sup> Deraf 1 tillige ved indleveringspostkontor 11. <sup>6)</sup> Deraf tillige 1 ved Nørrebro postkontor. <sup>7)</sup> Tillige ved Købmagergades postkontor. <sup>8)</sup> Tillige ved Vesterbro postkontor. <sup>9)</sup> Deraf 2 tillige ved Østerbro postkontor og 1 ved Nørrebro postkontor.

Kontor	Post- vagt- mestre	Postbud- formænd m. fl.	Pak- mester- formænd	Over- montør	Over- pak- mestre	Over- post- bude I	Over- chauf- fører	Over- post- bude II	Chauf- fører	Postbude
<i>(fordelingen af postbudpersonalet i det københavnske postområde)</i>										
Indleveringspostkontor 16	.....	.....	.....	.....	.....	1	.....	.....	.....	2 <sup>1</sup>
— 17	.....	.....	.....	.....	.....	.....	.....	1	.....	.....
— 19	.....	.....	.....	.....	1	.....	.....	.....	.....	.....
— 20	.....	.....	.....	.....	2	.....	.....	.....	.....	1 <sup>2</sup>
— 21	.....	1	.....	.....	3	.....	.....	.....	.....	.....
— 22	.....	.....	.....	.....	1	.....	.....	.....	.....	1 <sup>3</sup>
— 24	.....	.....	.....	.....	.....	.....	.....	.....	.....	1
— 25	.....	.....	.....	.....	1	.....	.....	.....	.....	.....
— 27	.....	.....	.....	.....	.....	.....	.....	1	.....	1 <sup>4</sup>
— 28	.....	.....	.....	.....	1	.....	.....	.....	.....	1
— 29	.....	.....	.....	.....	1	.....	.....	.....	.....	1 <sup>4</sup>
— 30	.....	.....	.....	.....	2	.....	.....	.....	.....	1 <sup>5</sup>
— 31	.....	.....	.....	.....	.....	.....	.....	1	.....	2 <sup>3</sup>
— 34	.....	.....	.....	.....	.....	.....	.....	1	.....	.....
— 36	.....	.....	.....	.....	1	.....	.....	.....	.....	.....
— 40	.....	.....	.....	.....	.....	.....	.....	1	.....	1
Til afløsning.....	.....	.....	.....	.....	11	1	.....	10	.....	55
Ialt. ....	27	70	52	1	167	652	21	589	23	829

<sup>1)</sup> Deraf 1 ved Vesterbro postkontor og 1 ved Østerbro postkontor. <sup>2)</sup> Tillige ved Købmagergades postkontor. <sup>3)</sup> Heraf 1 tillige ved Østerbro postkontor. <sup>4)</sup> Tillige ved Vesterbro postkontor. <sup>5)</sup> Tillige ved Nørrebro postkontor.



## Postkontorer i I. distrikt.

Kontor og personale	Født	Overpostbud I	Overpostbud II (postpakmester)	Postbud	Landpostbud
<b>Allerød:</b>					
postbud Martin Christian Andersen.....	22.6.13			1.10.55	1.5.38
— Alfred Emil Petersen.....	30.8.28			1.10.55	1.9.49
— Mogens Knud Larsen.....	19.12.31			1.1.56	
— Bent Nielsen.....	18.5.31			1.6.56	
— — — .....					
<b>Allinge:</b>					
overpostbud II Emil Kristian Hansen.....	10.9.03		1.4.46	1.4.39	1.10.37
postbud Arne Ivar Jensen.....	18.10.20		.....	1.8.57	1.12.46
<b>Birkerød:</b>					
overpostbud I Ejner Karl Oluf Frederik Jensen.....	27.1.13	1.1.55	1.6.51	1.12.44	1.4.38
overpostbud II Niels Børge Højer Petersen.....	8.2.20	.....	1.1.55	1.1.54	1.12.44
postbud Alfred Herman Østergaard.....	1.12.18	.....	.....	1.6.51	1.2.49
— Carl Børge Nielsen.....	20.10.24	.....	.....	1.5.51	
— Preben Gundel Jensen.....	31.7.27	.....	.....	1.1.54	1.1.52
— Holger Berthin Olesen.....	2.3.27	.....	.....	1.1.54	1.7.53
— Hans Verner Larsen.....	23.10.32	.....	.....	1.11.53	
— Gundahl Frederiksen.....	12.8.27	.....	.....	1.3.55	1.1.54
— Erik Valdemar Jensen.....	27.10.28	.....	.....	1.10.57	1.3.54
— Karl Johan Eriksen.....	16.11.31	.....	.....	1.10.57	
— — — .....					
<b>Fakse:</b>					
overpostbud II Kristian Johannes Christiansen.....	23.2.01		1.4.46	1.5.29	1.4.25
postbud Rasmus Frederik Jørgensen.....	27.8.06		.....	1.3.44	1.9.37
— Knud Marius Irgens.....	24.8.21		.....	1.2.47	1.9.45
<b>Fredensborg:</b>					
overpostbud I Henri Oluf Jensen.....	20.6.05	1.7.51	1.12.50	1.12.36	
overpostbud II Jørgen Kristian Brogaard Petersen.....	9.4.05	.....	1.2.55	1.12.50	1.11.29
postbud Olaf Hardy Ingeman Jensen.....	18.10.28	.....	.....	1.4.56	
— Frimodt Børge Matzen.....	6.1.29	.....	.....	1.12.56	
— — — .....					
<b>Frederikssund:</b>					
overpostbud I Hans Jørgen Hansen.....	22.11.97	1.4.47	1.5.41	1.4.25	1.4.19
overpostbud II Poul Viggo Peter Marinus Larsen.....	24.2.03	.....	1.5.47	1.7.31	1.5.25
— Aage Henry Lyngge.....	31.8.99	.....	1.1.56	1.6.32	1.5.25
postbud Jens Laurits Olsen.....	16.7.02	.....	.....	1.6.47	1.4.30
— Archibald Jaldur Valdo Marinus Drukær.....	28.5.14	.....	.....	1.2.56	1.6.38
— Hans Thorvald Petersen.....	13.1.24	.....	.....	1.5.55	1.8.47
<b>Frederiksværk:</b>					
overpostbud I Karl Oluf Svendsen.....	21.10.98	1.9.55	1.4.51	1.9.20	
overpostbud II Karl Kristian Theodor Rasmussen.....	13.8.94	.....	1.2.28	1.6.19 <sup>1)</sup>	.....
— Oluf Elmar Jensen.....	6.10.02	.....	1.9.55	1.1.44	1.8.37
postbud Poul Peter Christian Lauritsen.....	16.5.25	.....	.....	1.3.50	
— Gunner Peter Ulvedal Jensen.....	13.2.28	.....	.....	1.12.55	1.9.55

<sup>1)</sup> ude af postv. 1.6.21—31.10.21°, landpostbud 1.11.21—31.10.25, fagprøve 42/24.

Kontor og personale	Født	Overpostbud I	Overpostbud II (postpakmester)	Postbud	Landpostbud
<b>Fuglebjerg:</b>					
overpostbud II Ferdinand Marius Hansen.....	20.6.03		1.4.57	1.10.43	1.6.36
<b>Gilleleje:</b>					
overpostbud II Svend Aage Nielsen.....	27.6.04		1.2.53	1.4.47	1.11.41
— Kristian Henry Nielsen.....	9.11.01		1.4.57	1.7.55	1.1.30
postbud Knud Borge Madsen.....	31.8.20		.....	1.2.53	1.4.48
— Ove Henning Petersen.....	24.6.29		.....	1.3.55	1.4.53
<b>Græsted:</b>					
overpostbud II Kaj Palle Harry Nielsson.....	14.7.13		1.4.49	1.5.38	
postbud Ove Leo Jensen.....	1.11.16		.....	1.1.47	1.11.40
<b>Gudhjem:</b>					
overpostbud II Jens Vilhelm Kofoed.....	4.6.08		1.1.48	1.1.47	1.9.36
postbud Robert Andreas Larsen.....	7.9.10		.....	1.1.48	1.1.38
<b>Gørlev Sjælland:</b>					
overpostbud II Oskar Jensen.....	19.2.01		1.4.46	1.12.42	1.6.26
postbud Henning Albert Hansen.....	2.12.23		.....	1.10.48	1.6.48
<b>Hasle:</b>					
postbud Erik Lindblad Pihl.....	5.5.28			1.12.53	1.6.53
— Henning Andreas Jensen.....	17.6.29			1.11.54	
<b>Haslev:</b>					
overpostbud I Jens Peter Simonsen.....	8.9.95	1.4.49	1.3.48	1.10.35	1.5.19
— Ole Laurits Olsen Due.....	20.9.05	1.4.55	1.8.47	1.6.45	1.9.34
overpostbud II <sup>1</sup> Jens Karl Georg Palmquist.....	7.6.00	.....	1.2.47	1.5.36	1.7.33
— <sup>1</sup> Karl Anton Poulsen.....	12.12.14	.....	1.4.49	1.2.47	1.10.39
— Jens Harry Jakobsen.....	17.1.16	.....	1.5.49	1.2.47	1.2.40
postbud Erik Edvard Rasmussen.....	29.4.00	.....	.....	1.9.47	1.4.40
— Kaj Egon Pedersen.....	5.6.17	.....	.....	1.4.48	1.7.41
— Ove Oskar Larsen.....	11.6.20	.....	.....	1.6.49	1.6.45
— Kaj Frede Nielsen.....	21.5.23	.....	.....	1.11.48	1.7.48
<b>Hedehusene:</b>					
overpostbud II Just Christiansen.....	5.10.93		1.5.51	1.3.49	1.10.20
postbud Carl Andreasen.....	28.11.26		.....	1.12.50	
— Jens Nielsen.....	8.4.26		.....	1.10.51	
— Jørgen Egon Andersen.....	8.11.28		.....	1.3.55	1.6.52
<b>Helsingø:</b>					
overpostbud II Albert Peter Christiansen.....	17.9.96	.....	1.4.46	1.5.19 <sup>a</sup>	
postbud Georg Jørgensen.....	8.12.11	.....	.....	1.5.44	1.1.40

<sup>1</sup>) kontortj. <sup>2</sup>) ude af postv. 1.5.21—31.7.23<sup>o</sup>, landpostbud 1.8.23—30.9.24.

Kontor og personale	Født	Post- bud- formand	Over- pak- mester	Over- post- bud I	Overpost- bud II (postpak- mester)	Postbud	Land- postbud	Fag- prøve
<b>Helsingør:</b>								
postbudformand Holger Helge Andersen...	26.1.12	1.9.54	1.9.42	.....	.....	1.2.36	.....	37/39
overpakmester Erling Gunnar Palle Nielsen.	24.10.21	.....	1.10.54	.....	.....	1.11.45 <sup>1</sup>	.....	45/47
overpostbud I Karl Christian Sørensen.....	16.4.94	.....	.....	1.9.47	1.4.46	1.6.29	1.1.21 <sup>2</sup>	
— <sup>3</sup> Svend Ove Bruun.....	21.11.00	.....	.....	1.4.49	1.6.39	1.11.29		
— Peder Jensen Jørgensen.....	24.6.97	.....	.....	1.6.51	1.6.42	1.9.32	1.12.20	
— Karl Peter Larsinius Hansen.....	10.3.01	.....	.....	1.3.52	1.4.46	1.12.30		
— <sup>3</sup> Aksel Emanuel Sørensen.....	6.7.11	.....	.....	1.7.52	1.11.42	1.8.38		
— <sup>3</sup> Poul Holst.....	25.1.16	.....	.....	1.4.54	1.4.46	1.2.40		
— Eli Jørgen Emil Ringbæk.....	3.2.14	.....	.....	1.12.55	1.9.47	1.2.39	1.5.38	
— Svend Aage Rasmussen.....	12.5.16	.....	.....	1.6.56	1.4.50	1.7.41		
overpostbud II <sup>3</sup> Erik August Johannes Arildsø	20.7.18	.....	.....	.....	1.4.49	1.8.42		
— Svend Helge Andersen.....	2.11.21	.....	.....	.....	1.6.50	1.2.48		
— Ragner Christensen.....	16.5.17	.....	.....	.....	1.6.51	1.12.41 <sup>4</sup>		
— Leif Pedersen.....	28.5.18	.....	.....	.....	1.3.52	1.11.44		
— Erik Hildebrandt Nielsen.....	3.6.18	.....	.....	.....	1.4.55	1.7.42		
— Theophile Durafour.....	8.3.25	.....	.....	.....	1.12.55	1.4.46		
— <sup>3</sup> —.....								
— <sup>3</sup> —.....								
postbud Peer Gotfred Larsen.....	24.3.25					1.12.46 <sup>5</sup>		
— Poul Edgard Larsen.....	13.3.19					1.3.48 <sup>6</sup>		
— Erik Otto Spilcker.....	15.10.21					1.8.48		
— Hans Robert Flemming Hansen.....	22.12.27					1.2.49		
— Hans Peter Hansen.....	21.1.19					1.3.49		
— Johannes Steen Christiansen.....	22.10.26					1.11.52	1.2.48	
— Hans Sundsgaard.....	5.8.28					1.8.53		
— Warny Green Hansen.....	7.6.30					1.5.55		
— Thorkild Hildebrandt.....	22.5.34					1.1.57		
— Svend Aage Skou Jensen.....	6.8.31					1.6.56		
— Gunnar Pedersen.....	11.5.32					1.6.56		
— Knud Erik Schrøder.....	1.5.32					1.6.56		
— Svend Aage Olsen.....	10.12.33					1.11.56		
—* Jan Jens Jørgensen.....	9.12.33					1.6.57		
<b>Hillerød:</b>								
postbudformand Svend Harton Møller.....	18.11.13	1.5.52 <sup>7</sup>	1.1.44	.....	.....	1.2.43	1.4.39	41/42
overpakmester Verner Marinus Jørgensen...	14.9.21	.....	1.11.49	.....	.....	1.8.48	1.10.45	36/47
— Svend Aage Nørskov-Nielsen.....	17.11.19	.....	1.9.50	.....	.....	1.9.46	1.8.44	49/47
— <sup>0</sup> Aage Malthe Engelsted Zimmermann..	8.5.30	.....	1.4.56	.....	.....	1.7.54	.....	45/55
overpostbud I Emil Petersen.....	26.8.97	.....	.....	1.4.51	1.4.44	1.4.33	1.5.19 <sup>8</sup>	
— Knud Gustav Rohlin Nilsson.....	29.1.09	.....	.....	1.4.53	1.1.45	1.7.36		
— Jens Rasmus Frederiksen.....	27.8.02	.....	.....	1.11.53	1.4.46	1.5.32		
— <sup>3</sup> Georg Larsen.....	12.1.17	.....	.....	1.2.54	1.4.48	1.7.43	1.9.41	
— <sup>3</sup> Anders Peter Ingemann Jensen.....	29.7.17	.....	.....	1.7.54	1.4.49	1.1.44	1.1.42	
— <sup>3</sup> Lars Christian Magnus Hansen.....	6.9.15	.....	.....	1.4.56	1.4.51	1.2.45	1.12.39	
— Laurits Osvald Nielsen.....	26.12.10	.....	.....	1.8.56	1.12.47	1.2.39	1.4.38	
— Anders Laurits Larsen.....	27.5.17	.....	.....	1.11.57	1.5.51	1.7.43		
overpostbud II <sup>3</sup> Ole Peter Sørensen.....	17.11.22	.....	.....	.....	1.5.53	1.12.47		
— Knud Aage Ingemann Jensen.....	20.2.21	.....	.....	.....	1.11.53	1.2.46		
— <sup>8</sup> Poul Erik Nielsen.....	17.12.23	.....	.....	.....	1.3.54	1.6.49	1.11.47	
— <sup>8</sup> Jens Peter Petersen.....	2.12.24	.....	.....	.....	1.8.54	1.6.49		
— Etlar Sylvan Hansen.....	19.6.23	.....	.....	.....	1.8.56	1.7.47		

<sup>1</sup>) overpakmester 1.10.48—31.5.52. <sup>2</sup>) telegrafbud. <sup>3</sup>) kontortj. <sup>4</sup>) overpostbud II 1.4.48—30.4.50. <sup>5</sup>) overpostbud II 1.6.56—31.1.57. <sup>6</sup>) overpostbud II 1.7.52—31.1.57. <sup>7</sup>) pakmesterformand 1.12.47. <sup>8</sup>) ude af poststv. 1.6.21—31.1.22<sup>9</sup>). <sup>9</sup>) elevuddannelse.

Kontor og personale	Født	Post- bud- formand	Over- pak- mester	Over- post- bud I	Overpost- bud II (postpak- mester)	Postbud	Land- postbud	Fag- prøve
<b>(Hillerød)</b>								
overpostbud II Jens Peter Petersen.....	1.5.24	.....			1.11.57	1.4.48		
postbud Leo Grøn Levorsen.....	3.9.24	.....			.....	1.4.48		
— Helge Bang Olsen.....	3.9.99	.....			.....	1.11.50	1.8.24	
— Marinus Peter Jørgensen.....	13.2.28	.....			.....	1.6.49		
— Poul Kalmar Højerby.....	18.8.27	.....			.....	1.6.50		
— Kjeld Elvart Jensen.....	12.8.29	.....			.....	1.11.50		
— Henning Ejvind Ottosen.....	18.7.27	.....			.....	1.11.53	1.4.51	
— Frits Laurits Ernst Gjølm Staal.....	9.10.31	.....			.....	1.9.54		
— Lars Egon Henrik Nielsen.....	8.4.27	.....			.....	1.4.55		
— Erik Andersen.....	10.6.35	.....			.....	1.10.57		
— Egon Lyng Andersen.....	8.7.32	.....			.....	1.2.57		
2 ledige postbudpladser.								
<b>Holbæk:</b>								
postbudformand Holger Ingward Wind....	30.10.12	1.4.50 <sup>1)</sup>	1.10.43	.....		1.7.42	1.6.38	46/41
overpakmester Hans Aage Larsen.....	24.10.17	.....	1.2.48	.....		1.4.46	1.4.42	36/47
— Aage Ingeman Sørensen.....	15.10.21	.....	1.10.48	.....		1.11.45	.....	43/47
overpostbud I <sup>2)</sup> Jens Frederik Ernst Christensen.....	28.5.09			1.12.49	1.4.39	1.5.36	1.1.35	
— Jens Meinert Andersen.....	23.8.04			1.8.51	1.4.50	1.5.36	1.1.35	
— Niels Vermer Nielsen.....	25.10.10			1.4.53	1.5.50	1.3.38	1.10.36	
— Ernst Laurits Korsholm Christensen....	8.1.99			1.8.54	1.11.45	1.8.31		
— <sup>3)</sup> Christian Reimers Runge Nielsen.....	31.1.04			1.11.54	1.12.49	1.11.45	1.4.36	
overpostbud II <sup>2)</sup> Leif Dalmoss Olsen.....	15.5.20			.....	1.6.48	1.6.44		
— Lars Seier Ovgaard Petersen.....	4.8.15			.....	1.4.50	1.10.40		
— Aage Henning Hansen.....	7.7.21			.....	1.4.53	1.8.45		
— Jens Peter Petersen.....	2.11.19			.....	1.12.53	1.11.48	1.5.45	
— Ejgil Vesterlund Petersen.....	18.2.24			.....	1.8.54	1.2.49	1.5.48	
— <sup>2)</sup> Poul Ejnar Sørensen.....	19.8.29			.....	1.11.54	1.8.51		
postbud Hans Helge Nygaard Pedersen....	18.4.25			.....	.....	1.2.50		
— Ove Sandberg Kristian Madsen.....	17.10.26			.....	.....	1.7.51		
— Johord Alfast Henriksen.....	6.2.27			.....	.....	1.7.51		
— Verner Børge Nielsen.....	5.5.28			.....	.....	1.3.53		
— Kai Jensen.....	13.11.26			.....	.....	1.6.53		
— Svend Åge Rasmussen.....	17.3.31			.....	.....	1.10.54		
— Erik Vilhelm Andersen.....	21.12.30			.....	.....	1.12.55		
— Bent Erik Kristiansen.....	2.5.31			.....	.....	1.4.56		
— Jens Olav Rasmussen.....	24.7.31			.....	.....	1.5.56		44/57
— Svend Aage Andersen.....	5.6.33			.....	.....	1.8.56		
— Adolf Damsgaard Jensen.....	7.11.34			.....	.....	1.6.57		
—*Bent Larsen.....	28.7.34			.....	.....	1.9.57		
<b>Hornbæk:</b>								
overpostbud II Skjold Sigurd Andersen....	13.7.04				1.1.56	1.6.50	1.1.26	
postbud Willy Vagn Petersen.....	29.5.23				.....	1.11.50	1.7.48	
— Knud Vejby Jensen.....	6.10.25				.....	1.1.56	1.4.50	
<b>Hundested:</b>								
overpostbud II Anders Børge Olsen.....	31.5.20				1.1.52	1.7.45		
postbud Carl Jørgen Andersen.....	20.5.21				.....	1.5.47	1.1.47	
— Frederik Marinus Andersen.....	4.9.23				.....	1.1.52	1.3.49	

<sup>1)</sup> pakmesterformand 1.3.49. <sup>2)</sup> kontortj.



Kontor og personale	Født	Overpakmester	Overpostbud I	Overpostbud II (postpakmester)	Postbud	Landpostbud	Fagprøve
<b>Høng:</b>							
overpostbud II Niels Peder Kristian Frederik Andersen	7.1.94			1.4.51	1.7.25 <sup>1</sup>		
postbud Kurt Kristian Rosenkrantz Hansen	8.4.27			.....	1.2.51		
<b>Hørsholm:</b>							
overpostbud I Niels Juel Andersen	23.12.15		1.4.55	1.2.48	1.6.43	1.10.41	
overpostbud II Karlo Haubert Højdam	18.1.18		.....	1.4.55	1.3.50		
postbud Svend Peder Andersen	1.7.21		.....	.....	1.7.50		
— Poul Henning Knuth	21.7.29		.....	.....	1.6.53		
— Svend Friis Rasmussen	21.5.32		.....	.....	1.5.56		
— Poul Pedersen	27.6.30		.....	.....	1.4.57	1.11.55	
— — —							
<b>Jyderup:</b>							
overpostbud II Karl Edvard Olsen	8.3.94			1.4.46	1.6.19		
postbud Hans Kristian Olsen	31.8.02			.....	1.7.49	1.9.32	
<b>Jægerspris:</b>							
postbud Karl Stephan Johansen	9.2.22				1.2.49	1.9.46	
<b>Kalundborg:</b>							
overpostbud I Henry Kristian Larsen	16.5.14		1.11.53	1.2.45	1.5.42	1.12.39	
— <sup>2</sup> Aksel Dargo Andersen	20.3.20		1.11.54	1.1.49	1.4.47	1.6.45	
— Carl Rudolf Christensen	29.12.07		1.9.57	1.5.47	1.7.36		
overpostbud II Hans Lundsgaard Kristiansen	28.6.22		.....	1.11.53	1.7.47		
— <sup>2</sup> Emil Verner Jørgensen	5.3.27		.....	1.11.54	1.4.51		
— Rud Engelhard Jensen	21.10.25		.....	1.9.57	1.10.49		
postbud Aage Laurids Truelsen	7.2.18		.....	.....	1.6.49	1.1.48	
— Jens Bøgh Petersen	30.12.25		.....	.....	1.10.50		
— Knud Bjarne Andersen	4.2.31		.....	.....	1.1.53		
— Erling Bohn Ostenfeldt	29.8.29		.....	.....	1.12.53	1.3.53	
— Osvald Emil Brask	1.2.30		.....	.....	1.10.55	1.2.55	
— Svend Aage Larsen	18.11.31		.....	.....	1.1.56		
— — —							
<b>Korsør:</b>							
overpostbud I <sup>2</sup> Torkild Jørgensen	7.5.00		1.11.54	1.4.46	1.6.36	1.1.31	
— Anders Kristian Rikard Frederiksen	8.9.19		1.11.54	1.12.50	1.7.47		
overpostbud II Evald Sigurd Olsen	27.4.16		.....	1.9.48	1.12.41		
— <sup>2</sup> Svend Aage Nielsen	20.8.22		.....	1.9.48	1.4.46		
— Povl Hansen	19.8.22		.....	1.12.54	1.9.47	1.4.46	
— <sup>2</sup> Villy Harald Kürstein	21.2.25		.....	1.12.54	1.6.50		
postbud Christian Michael Reenberg	11.12.27		.....	.....	1.1.49		
— Knud Jørgen Olsen	9.11.27		.....	.....	1.1.50		
— Kaj Leo Hansen	23.3.32		.....	.....	1.12.54		
— Thorvald Ingemann Jørgensen Møller	19.5.30		.....	.....	1.1.55		
— Bendt Helge Olsen	6.2.29		.....	.....	1.10.53		
— Hans Helge Hansen	29.12.30		.....	.....	1.11.55		
— Levin Peter Nielsen	16.8.31		.....	.....	1.5.56		
—*Hans Vagner Hjortkjær Mortensen	5.2.34		.....	.....	1.11.57		

<sup>1</sup>) landpostbud 1.12.32—31.7.50. <sup>2</sup>) kontortj.

Kontor og personale	Født	Post- bud- formand	Over- pak- mester	Over- post- bud I	Overpost- bud II (postpak- mester)	Postbud	Land- postbud	Fag- prøve
<b>Køge:</b>								
overpakmester Kristian August Børge Jensen	29.6.08		1.6.39	.....	.....	1.11.36	1.7.36	35/38
overpostbud I <sup>1</sup> Hans Povl Gustav Larsen...	24.11.12		.....	1.4.50	1.10.46	1.7.42	1.1.37	
— Gerhard Folmer Johannes Christensen..	23.8.11		.....	1.4.53	1.4.46	1.9.36		
— Ernst Emil Henry Petersen.....	16.10.08		.....	1.4.54	1.4.46	1.1.38	1.8.34	
— <sup>1</sup> Vinandi Thyme.....	25.6.01		.....	1.9.55	1.8.47	1.1.46	1.6.37	
overpostbud II Viggo Harald Marchener								
Hansen.....	16.4.06				1.4.44	1.5.36	1.7.33	
— <sup>1</sup> Niels Herman Andersen.....	30.4.17				1.12.47	1.1.46	1.5.41	
— Rudolf Egon Winther.....	8.5.22				1.4.53	1.11.46	1.4.46	
— <sup>1</sup> Frøde Ivert Bøgedal.....	26.11.13				1.9.55	1.1.48		
postbud Peter Erik Tornø Hansen.....	8.1.23				.....	1.6.48		
— Knud Herløv Christensen.....	11.10.24				.....	1.1.50		
— Niels Kristian Kristensen.....	31.8.28				.....	1.5.50		
— Hans Julius Sonberg Nielsen.....	4.3.29				.....	1.10.51		
— Poul Jensen.....	10.9.23				.....	1.3.52		
— Axel Henning Dige.....	28.9.25				.....	1.5.53		
— Niels Aagaard Larsen.....	8.12.29				.....	1.5.54		
<b>Maribo:</b>								
overpakmester — —.....								
overpostbud I Ejnar Martin Pedersen.....	23.1.99			1.11.52	1.3.49	1.2.38	1.4.36	
— <sup>1</sup> Jens Peter Poul Johannes Matzen.....	23.11.13			1.7.56	1.4.46	1.2.40	1.1.38	
overpostbud II Kristian Leonhard Jørgensen	14.6.01			.....	1.12.45	1.4.28	1.4.20 <sup>a</sup>	
— Svend Teodor Jensen.....	14.10.09			.....	1.12.52	1.12.45	1.12.38	
— <sup>1</sup> Anton Johannes Jensen.....	21.11.14			.....	1.8.56	1.12.45	1.6.40	
postbud Poul Villy Rasmussen.....	28.3.20			.....	.....	1.3.49	1.4.44	
— Hans Arne Wolsing Rasmussen.....	17.4.27			.....	.....	1.8.51	1.7.48	
— Bernt Erling Jakobsen.....	24.8.27			.....	.....	1.12.52	1.9.50	
— Børge Emil Jensen.....	8.6.27			.....	.....	1.9.56	1.12.52	
<b>Mern:</b>								
postbud Hans Peter Willy Carlsen.....	18.6.18					1.7.42		
<b>Nakskov:</b>								
postbudformand Otto Lang.....	2.6.15	1.4.50 <sup>a</sup>	1.10.44	.....	.....	1.1.44	1.12.40	46/43
overpakmester Tengel Karl Andreas Jensen	23.11.98	.....	1.12.34	.....	.....	1.8.30	1.9.26	40/29
— Emund Robert Nielsen.....	12.10.25	.....	1.6.51	.....	.....	1.7.50	.....	50/51
— Verner Ingemann Olsen.....	8.11.26	.....	1.10.55	.....	1.4.50	1.2.49	.....	45/53
overpostbud I Julius Kristian Kæhlert Larsen	6.1.94	.....	.....	1.11.43	1.4.23	1.5.19	1.11.15	
— Julius Jes Andreas Hansen.....	9.2.94	.....	.....	1.8.44	.....	1.6.31	1.2.20	
— Hans Kristian Frederiksen.....	13.5.04	.....	.....	1.8.48	1.4.46	1.6.38	1.1.34	
overpostbud II Børge Ingvard Nilsson.....	15.8.13	.....	.....	.....	1.11.43	1.5.38		
— Ove Vinther.....	8.12.15	.....	.....	.....	1.4.46	1.5.40		
— Ernst Eigil Hansen.....	9.5.16	.....	.....	.....	1.9.48	1.3.42		
— <sup>1</sup> Willy Adelhard Knibbe Larsen.....	21.5.26	.....	.....	.....	1.3.54	1.7.50		
— <sup>1</sup> Gunner Petersen.....	30.8.24	.....	.....	.....	1.10.55	1.6.48		

<sup>1</sup>) kontortj. <sup>2</sup>) telegrafbud. <sup>3</sup>) pakmesterformand 1.6.48.

Kontor og personale	Født	Post- bud- formand	Over- pak- mester	Over- post- bud I	Overpost- bud II (postpak- mester)	Postbud	Land- postbud	Fag- prøve
<i>(Nakskov)</i>								
overpostbud II Svend Larsen.....	1.12.15				1.3.56	1.11.45	1.7.41	
postbud Bendt Willy Andersen Pærremand.	14.11.21				.....	1.2.46		
— Tage Nielsen.....	2.12.22				.....	1.4.46		
— Henning Kehlet Krogh Rasmussen.....	24.6.22				.....	1.10.46	1.4.46	
— Hans Henrik Nielsen.....	9.4.24				.....	1.6.47		
— Jack Bergkvist Rasmussen.....	20.7.30				.....	1.9.51		
— Povl Egon Witt.....	29.7.26				.....	1.4.54	1.5.50	
— Carl Aage Hansen.....	16.7.27				.....	1.7.52		
— Holger Thorvald Kristensen.....	7.12.32				.....	1.5.57		
<b>Neksø:</b>								
overpostbud I Thorvald Marius Andreassen.	5.10.00			1.4.51	1.4.46	1.1.33		
overpostbud II Aksel Theodor Pedersen....	3.3.01			.....	1.5.51	1.10.46	1.10.25	
postbud Rubi Kjøller Hansen.....	19.9.14			.....	.....	1.4.48	1.2.39	
— Børge Niels Peder Mogensen.....	15.7.18			.....	.....	1.7.49	1.8.42	
— Holger William Pedersen.....	6.8.21			.....	.....	1.5.51	1.9.45	
<b>Nykøbing Fl.:</b>								
postbudformand Hans Frederik Ludvig Linde	14.9.88	1.9.34	1.7.23	.....	.....	1.5.18	.....	48/20
— Niels Frederik Larsen.....	9.5.93	1.4.49	1.8.20	.....	.....	1.2.19	.....	34/20
overpakmester Thielmann Eugen Larsen....	31.12.11	.....	1.11.41	.....	.....	1.10.37	1.12.36	40/40
— Bernhard Sigfred Hansen.....	21.8.17	.....	1.3.47	.....	.....	1.9.45	1.9.41	38/46
— Hans Ivar Skovhaug.....	15.7.22	.....	1.10.48	.....	.....	1.3.47	1.9.46	48/47
overpostbud I Hans Kristian Dannefer.....	10.9.02	.....	.....	1.4.47	1.4.43	1.11.33		
— <sup>1</sup> Peder Vilhelm Otto Benn.....	22.8.04	.....	.....	1.5.50	1.6.42	1.1.37	1.4.36	
— Knud Bjørn Jensen.....	24.11.11	.....	.....	1.11.53	1.4.47	1.11.37		
— Knud Ejner Ditlevsen.....	4.1.14	.....	.....	1.6.54	1.5.47	1.2.38		
— Taras Johannes Andreas Andersen.....	25.6.13	.....	.....	1.8.54	1.5.49	1.6.39	1.7.37	
— Valter Skovdal Rase.....	22.8.15	.....	.....	1.2.55	1.5.49	1.9.39		
— <sup>1</sup> Ove Elvar Kristiansen.....	7.6.23	.....	.....	1.4.57	1.2.50	1.3.47		
overpostbud II Kaj Ove Nielsen.....	27.7.05	.....	.....	.....	1.4.46 <sup>2</sup>	1.8.32		
— <sup>1</sup> Svend Kvistgaard Kristensen.....	29.10.21	.....	.....	.....	1.4.51	1.7.49		
— Svend Ove Skovdal Rase.....	18.8.18	.....	.....	.....	1.11.53	1.9.42		
— Niels Anders Petersen.....	1.4.14	.....	.....	.....	1.6.54	1.11.42	1.1.39	
— Hans Jørgen Helmuth Linde.....	8.8.22	.....	.....	.....	1.3.55	1.4.46		
— Arne Ditlevsen.....	15.4.24	.....	.....	.....	1.9.57	1.4.46		
postbud Nimand Niels Andersen.....	20.12.16	.....	.....	.....	.....	1.9.46	1.9.41	
— Helge Niels Jørgen Glarbjerg.....	16.11.26	.....	.....	.....	.....	1.12.47		
— Knud Hansen.....	24.9.27	.....	.....	.....	.....	1.10.48		
— Poul Stilling Olsen.....	7.7.27	.....	.....	.....	.....	1.6.52		
— Kurt Knud Børge Rasmussen.....	23.5.29	.....	.....	.....	.....	1.6.50		
— Svend Helge Jørgensen.....	16.1.26	.....	.....	.....	.....	1.5.52		
— Jens Kristian Kjøller.....	23.9.31	.....	.....	.....	.....	1.9.53		
— Jørgen Frederik Larsen.....	19.7.30	.....	.....	.....	.....	1.2.54		
— Niels Henri Andersen.....	25.2.31	.....	.....	.....	.....	1.7.54		49/57
— Bent Erik Jørgensen.....	17.5.35	.....	.....	.....	.....	1.9.57		
2 ledige postbudpladser.								

<sup>1</sup>) kontortj. <sup>2</sup>) overpostbud I 1.4.51—30.6.54.

Kontor og personale	Født	Post- bud- formand	Over- pak- mester	Over- post- bud I	Overpost- bud II (postpak- mester)	Postbud	Land- postbud	Fag- prøve
<b>Nykøbing Sjælland:</b>								
overpostbud II Olaf Johannes Jensen.....	21.9.02				1.11.41	1.10.38	1.9.35	
— <sup>a</sup> Svend Aage Kyllensbech Petersen.....	23.10.08				1.4.51	1.10.49	1.5.40	
— Erik Harry Høholt Larsen.....	11.6.14				1.4.52	1.1.42	1.9.38	
postbud Einar Larsen.....	30.11.08				.....	1.9.47	1.1.36	
— Dan Nygaard Nielsen.....	13.4.24				.....	1.5.52	1.5.49	
— — — — — .....								
<b>Nysted:</b>								
overpostbud II Rasmus Ebbe Levisen.....	12.10.00				1.8.48	1.2.46	1.12.29	
postbud Svend Aage Christensen.....	1.9.99				.....	1.10.46	1.12.29	
<b>Næstved:</b>								
postbudformand Charles Emil Ravn.....	24.6.99	1.4.45	1.12.34			1.8.30	1.3.26	42/30
overpakkemester Jens Eigil Jørgen Johannes Strømsholt.....	12.4.17	.....	1.7.46	.....	.....	1.1.46	1.2.42	44/46
— Gordon Meltofte Hansen.....	2.3.29	.....	1.6.57	.....	.....	1.4.50	.....	50/53
overpostbud I Hans Frederik Johansen.....	31.8.94	.....	.....	1.11.44	.....	1.6.19 <sup>1</sup>	.....	
— Niels Alfred Larsen.....	16.9.93	.....	.....	1.11.46	1.11.33	1.11.28	1.7.19	
— Hans Christian Ove Hansen.....	21.4.06	.....	.....	1.4.51	1.4.46	1.10.33	1.9.30	
— <sup>2</sup> Svend Børge Nielsen.....	31.3.10	.....	.....	1.4.51	1.4.46	1.5.36	1.4.36	
— Jens Peter Knud Frederiksen Aagaard... — Kaj Herluf Andersen.....	31.3.04 25.3.15	..... .....	..... .....	1.4.52 1.4.57	1.10.37 1.4.46	1.11.33 1.4.39	..... .....	
— <sup>2</sup> Kristian Valdemar Jørgensen.....	26.4.16	.....	.....	1.4.57	1.4.49	1.6.44	1.6.41	
overpostbud II Poul William Andreas Jensen — Knud Hans Thorsen Elgaard.....	3.10.10 20.3.14	..... .....	..... .....	..... .....	1.9.38 1.11.46	1.10.35 1.5.42	1.11.34 1.2.40	
— Julius Emil Pedersen.....	14.9.13	.....	.....	.....	1.4.51	1.6.39	.....	
— Ernst Børge Jensen.....	23.1.16	.....	.....	.....	1.4.52	1.7.43	1.2.40	
— <sup>2</sup> Kristen Olsen.....	3.2.22	.....	.....	.....	1.5.56	1.5.48	1.3.47	
— Ib Gunnar Jørgensen.....	19.12.20	.....	.....	.....	1.4.57	1.6.45	1.1.45	
— Carl Laurits Johan Nicolaj Gotze.....	11.8.14	.....	.....	.....	1.5.57	1.6.45	1.3.45	
postbud Poul Egon Nielsen.....	3.2.19	.....	.....	.....	.....	1.11.45	1.9.43	
— Peter Mogens Hansen.....	14.9.23	.....	.....	.....	.....	1.4.46	.....	
— Jens Christian Christensen.....	19.9.21	.....	.....	.....	.....	1.5.47	1.10.45	
— Johannes Kurt Birch Jensen.....	29.6.23	.....	.....	.....	.....	1.9.47	1.4.46	
— Aage Robert Ehlers Hindholm.....	9.10.26	.....	.....	.....	.....	1.10.48	.....	
— Gert John Pedersen.....	21.2.28	.....	.....	.....	.....	1.2.51	.....	
— Georg Møller.....	10.11.25	.....	.....	.....	.....	1.5.51	.....	
— Kaj Ejnar Holmgreen Jensen.....	14.10.28	.....	.....	.....	.....	1.3.54	1.1.52	
— Elo Preben Lindegaard Jensen.....	7.10.32	.....	.....	.....	.....	1.3.55	.....	
— Hans Erik Hesselberg Lauritzen.....	12.9.27	.....	.....	.....	.....	1.5.56	1.7.53	
— Erik Riemann Nielsen.....	8.3.35	.....	.....	.....	.....	1.7.57	.....	
— Kjeld Henning Pedersen.....	20.3.33	.....	.....	.....	.....	1.2.57	.....	
2 ledige postbudpladser.								
<b>Nørre-Alslev:</b>								
overpostbud II Hans Georg Bahne Hansen..	30.3.02				1.7.54	1.1.42	1.4.36	
postbud Knud Asger Olsen.....	3.12.20				.....	1.9.51	1.1.45	
— Helge Verner Nielsen.....	30.10.23				.....	1.7.54	1.10.48	
<b>Præstø:</b>								
overpostbud II Svend Christiansen.....	30.1.11				1.12.49	1.12.38	.....	
postbud Kaj Arne Jørgensen.....	4.7.18				.....	1.3.56	1.1.43	
— Egon Herluf Hansen.....	19.3.29				.....	1.8.51	.....	

<sup>1</sup>) postpakkemester 1.8.30—31.10.33. <sup>2</sup>) kontorj.



Kontor og personale	Født	I nu-værende stilling	Overpakmester	Overpostbud I	Overpostbud II (postpakmester)	Postbud	Landpostbud	Fagprøve
<b>Ringsted:</b>								
overpakmester Rasmus Frederik Olescn . . . . .	10.7.94	.....	1.10.32	.....	.....	1.6.30	1.9.20	44/24
overpostbud I Jens Peter Oluf Jensen . . . . .	12.3.96	.....	.....	1.10.43	.....	1.5.32	.....	.....
— <sup>1</sup> Svend Paamand . . . . .	4.11.13	.....	.....	1.4.54	1.8.50	1.1.43	1.8.41	.....
overpostbud II Svend Aage Jensen . . . . .	22.1.12	.....	.....	.....	1.7.47	1.7.41	1.9.39	.....
— Albert Christensen . . . . .	1.6.17	.....	.....	.....	1.10.50	1.10.43	.....	.....
— <sup>1</sup> Kaj Børge Pedersen . . . . .	31.3.24	.....	.....	.....	1.2.52	1.3.48	.....	.....
postbud Helge Georg Albrechtsen . . . . .	23.7.21	.....	.....	.....	.....	1.9.46	.....	.....
— Arne Peter Hansen . . . . .	12.10.24	.....	.....	.....	.....	1.12.49	.....	.....
— Henning Gunnar Schou . . . . .	25.7.27	.....	.....	.....	.....	1.2.51	.....	.....
— Kaj Robert Hansen . . . . .	7.9.28	.....	.....	.....	.....	1.7.53	.....	.....
— Knud Larsen . . . . .	7.9.28	.....	.....	.....	.....	1.9.53	.....	.....
— Svend Aage Andreasen . . . . .	11.6.29	.....	.....	.....	.....	1.9.53	.....	.....
—* Niels Helge Broberg Christensen . . . . .	24.4.32	.....	.....	.....	.....	1.3.56	.....	.....
<b>Roskilde:</b>								
postvagtimester Holger Erik Villiam Storr . . . . .	20.11.01	1.4.55 <sup>a</sup>	1.12.34	.....	.....	1.4.28	1.4.20 <sup>9</sup>	40/30
postbudformand Kaj Oluf Stokholm . . . . .	9.6.06	1.5.51	1.12.37	.....	.....	1.6.36	1.4.35	49/37
overpakmester Hans Edvard Stub Jørgensen . . . . .	26.8.10	.....	1.5.41	.....	.....	1.3.39	1.9.34	36/38
— Edgard Vilhelm Andreas Hansen . . . . .	14.5.19	.....	1.9.47	.....	.....	1.6.43 <sup>4</sup>	.....	47/47
— Børge Thomsen . . . . .	17.10.26	.....	1.12.52	.....	1.4.51	1.11.47	.....	42/51
— <sup>5</sup> Leif Egon Hansen . . . . .	11.3.27	.....	1.10.53	.....	.....	1.10.49	.....	52/53
— <sup>5</sup> Carlo Mogens Jørgensen . . . . .	14.2.28	.....	1.9.55	.....	.....	1.8.52	.....	47/53
overpostbud I <sup>1</sup> Aage Axel Rasmussen . . . . .	21.11.95	.....	.....	1.4.47	1.6.40	1.6.19	.....	.....
— Sigurd Vagner Evald Kai Arbøl . . . . .	13.9.01	.....	.....	1.4.49	1.4.46	1.4.28	1.4.20 <sup>9</sup>	.....
— <sup>1</sup> Christian Adolf Petersen . . . . .	13.7.99	.....	.....	1.4.49	1.4.46	1.6.29	.....	.....
— Karl Albert Sofus Petersen . . . . .	2.6.03	.....	.....	1.4.51	1.4.46	1.7.31	1.11.29	.....
— Hans Povl Kristian Marius Jensen . . . . .	8.5.05	.....	.....	1.4.52	1.4.46	1.1.33	.....	.....
— Jens Anker Harald Christiansen . . . . .	25.7.03	.....	.....	1.5.52	1.6.47	1.4.36	1.4.33	.....
— Ejner Viggo Nielsen . . . . .	23.4.04	.....	.....	1.8.53	1.4.48	1.4.36	1.4.34	.....
— Niels Laurits Knudsen . . . . .	19.5.97	.....	.....	1.10.53	1.4.46	1.12.19	.....	.....
— Povl Johan Andersen . . . . .	16.10.16	.....	.....	1.4.56	1.4.48	1.11.40	.....	.....
— <sup>1</sup> Harald Lennart Terp . . . . .	25.4.24	.....	.....	1.2.57	1.4.48	1.4.46	.....	.....
— Niels Martin Rasmussen . . . . .	16.11.04	.....	.....	1.4.57	1.5.51	1.5.42	1.4.36	.....
overpostbud II Ingemand Martin Rasmussen . . . . .	21.7.02	.....	.....	.....	1.4.43	1.11.28	.....	.....
— Ernst Ambrocus Christensen . . . . .	2.9.08	.....	.....	.....	1.4.50	1.4.37 <sup>6</sup>	1.9.35	.....
— Heiner Jensen . . . . .	6.11.14	.....	.....	.....	1.4.52	1.6.42	1.8.39	.....
— Helge Willy Bøgelund Nielsen . . . . .	5.12.20	.....	.....	.....	1.5.52	1.1.45	.....	.....
— Jørgen Iskov Jensen . . . . .	11.4.25	.....	.....	.....	1.8.53	1.5.46	.....	.....
— <sup>1</sup> Hans Henning Christensen . . . . .	22.11.27	.....	.....	.....	1.1.54	1.6.51	1.11.49	.....
— Hans Lars Vendelbo Andersen . . . . .	23.6.97	.....	.....	.....	1.4.56	1.8.46	1.9.19	.....
— <sup>1</sup> Kaj Berner Burfelt . . . . .	18.10.26	.....	.....	.....	1.2.57	1.10.50	1.10.49	.....
— <sup>1</sup> Henning Jørgensen . . . . .	19.4.28	.....	.....	.....	1.11.57	1.5.54	1.1.52	.....
postbud Svend Ove Ivan Nielsen . . . . .	23.12.09	.....	.....	.....	.....	1.8.46	1.11.39	.....
— Kaj Mikael Gudmand Carlsen . . . . .	16.5.18	.....	.....	.....	.....	1.8.46	1.6.42	.....
— Carlo Vilhelm Bolvig . . . . .	11.11.20	.....	.....	.....	.....	1.8.46	1.12.44	.....
— Erik Axel Jensen . . . . .	16.7.16	.....	.....	.....	.....	1.8.47	1.9.42	.....
— Erling Helmut Kristiansen . . . . .	14.4.19	.....	.....	.....	.....	1.10.47	1.5.43	.....
— Kurt Henning Nielsen . . . . .	20.6.27	.....	.....	.....	.....	1.7.48 <sup>7</sup>	.....	40/52
— Aage Petersen . . . . .	2.7.24	.....	.....	.....	.....	1.8.49	1.7.49	.....
— Poul Werner Jensen . . . . .	6.11.23	.....	.....	.....	.....	1.4.52	1.2.49	.....
— Harry Pedersen . . . . .	15.6.25	.....	.....	.....	.....	1.11.53	1.6.50	.....

<sup>1</sup>) kontortj. <sup>2</sup>) postbudformand 1.10.46. <sup>3</sup>) telegrafbud. <sup>4</sup>) u.f.nr. 1.10.45—30.6.46. <sup>5</sup>) elevuddannelse <sup>6</sup>) overpostbud II 1.4.46—30.6.47. <sup>7</sup>) overpakmester 1.4.54—30.6.54.

Kontor og personale	Født	Overpakmester	Overpostbud I	Overpostbud II (postpakmester)	Postbud	Landpostbud	Fagprøve
<i>(Roskilde)</i>							
postbud Yngved Vendelbo Jensen	16.1.28				1.11.53	1.3.51	49/53
— Hans Johan Haslund Jørgensen	8.2.32				1.7.54		
— Vagn Lykke Andersen	3.9.32				1.2.55		
— Henning Olsen	8.2.33				1.1.55		
— Evar Johannes Jensen	15.4.34				1.8.56		
— Villy Thorsten Rasmussen	2.5.33				1.6.57		
3 ledige postbudpladser.							
<b>Ruds-Vedby:</b>							
postbud Henry Harder Olsen	24.8.26				1.5.50		
<b>Rungsted Kyst:</b>							
overpostbud II Peter Christian Schleyer Gertz	29.11.12			1.1.51	1.10.48	1.8.46	
postbud Erik Kristian Nielsen	4.4.24			....	1.1.51		
— Orla Nielsen	24.12.26			....	1.1.51		
— Kjeld Lars Sørensen	14.2.33			....	1.11.56		
— Halvor Berthelsen	23.7.32			....	1.4.57		
— — —							
<b>Rødby:</b>							
overpostbud II Christen Svend Aage Mortensen	18.6.11			1.8.56	1.4.51	1.5.39	
postbud Verner Knud Børge Jensen	18.1.17			....	1.8.56	1.7.42	
<b>Rønne:</b>							
overpakmester Børge Andersen	23.8.16	1.7.46	....	....	1.9.44	....	38/46
— Jørgen Busk	6.10.21	1.2.47	....	....	1.11.45	....	41/46
overpostbud I Victor Andreas Kofod	1.10.99	....	1.4.49	1.1.37	1.5.36	1.5.25	
— Ove Karl Andreas Nielsen	2.12.02	....	1.11.49	1.4.46	1.8.26		
— Johannes Vesterdal	15.6.98	....	1.3.55	1.4.46	1.3.36		
overpostbud II Knud Erik Olsen	21.4.13	....	....	1.4.46	1.5.37		
— Charles Villiam Pedersen	5.3.98	....	....	1.4.48	1.1.37	1.6.33	
— Arne Andreas Samson	18.8.18	....	....	1.4.49	1.3.43	1.9.42	
— Knud Børge Kofoed	11.12.17	....	....	1.11.49	1.9.45		
— <sup>1</sup> Arne Johannes Hansen	23.5.25	....	....	1.3.55	1.2.50	1.3.49	
postbud Arne Holger Johansen	31.12.20	....	....	....	1.9.45		
— Bjarne Michael Howardsen	6.3.24	....	....	....	1.7.48		
— Ove Dahl Kofoed	25.12.24	....	....	....	1.11.48		
— Vagn Samson	10.2.28	....	....	....	1.4.49		
— Børge Evald Jensen	13.3.28	....	....	....	1.5.50		
— Frank Wolffbrandt Jørgensen	10.4.26	....	....	....	1.9.50		
— Knud Georg Jeppsen	22.11.28	....	....	....	1.11.53	1.3.53	
—* Leif Johannes Espersen	4.3.32	....	....	....	1.7.55		
—* Henning Nielsen	22.11.31	....	....	....	1.1.57		
<b>Sakskøbing:</b>							
overpostbud I Henrik Nielsen Holse	18.8.96		1.4.47	....	1.11.35	1.5.19	
overpostbud II Jens Rudolf Herluf Christensen	11.9.12		....	1.11.49	1.8.39		
— Karl Gunnar Jakobsen	27.10.17		....	1.9.51	1.5.47	1.4.43	
postbud Ove Daniel Nielsen	29.11.19		....	....	1.7.48	1.2.45	
— Gunnar Børge Christensen	23.9.26		....	....	1.3.53		
— Svend Helge Nielsen	10.3.33		....	....	1.9.57		
<b>Skibby:</b>							
postbud — —							

<sup>1</sup>) kontortj.

Kontor og personale	Født	Post- bud- formand	Over- pak- mester	Over- post- bud I	Overpost- bud II (postpak- mester)	Postbud	Land- postbud	Fag- prøve
<b>Skælskør:</b>								
overpostbud I Arild Frøslev Frandsen.....	7.11.12			1.12.52	1.12.46	1.12.36		
overpostbud II Karl Kristian Nielsen.....	22.9.13			.....	1.4.49	1.5.38		
postbud Ejvind Christiansen.....	14.1.24			.....	.....	1.4.50		
— Alex Bach Jensen.....	16.12.26			.....	.....	1.10.52	1.7.49	
— Viggo Jørgensen.....	15.4.26			.....	.....	1.11.51		
— Hans Peter Vilhelm Nielsen.....	18.6.31			.....	.....	1.4.56		
<b>Slagelse:</b>								
postbudformand Marius Thomassen.....	19.11.00	1.9.54 <sup>1</sup>	1.9.35	.....	.....	1.10.31	1.12.24	46/30
overpakmester Hans Frede Voldt Vangkilde	2.7.17	.....	1.2.47	.....	.....	1.8.41	.....	47/45
— Kaj Villy Rasmussen.....	3.10.20	.....	1.2.48	.....	.....	1.11.44	.....	42/47
— Børge Vinzents Jensen.....	12.3.24	.....	1.10.52	.....	.....	.....	1.3.48	40/51
overpostbud I <sup>2</sup> Niels Laurits Larsen.....	14.11.92	.....	.....	1.2.48	1.11.28 <sup>3</sup>	.....		
— <sup>3</sup> Kristian Vilhelm Pedersen.....	24.2.04	.....	.....	1.5.50	1.9.43	1.11.33		
— Henry Richard Viggo Rasmussen.....	15.10.06	.....	.....	1.1.53	1.12.41	1.5.32		
— Carl Werner Nielsen.....	7.11.14	.....	.....	1.2.53	1.4.46	1.12.38		
— Otto Kristian Hersbo-Jensen.....	23.5.12	.....	.....	1.4.57	1.4.46	1.3.37		
overpostbud II <sup>3</sup> Svend Frede Holst Nissen..	18.4.18	.....	.....	.....	1.3.48	1.7.42		
— Kaj Verner Holger Vangkilde.....	5.8.21	.....	.....	.....	1.1.53	1.9.45		
— Knud Verner Skovlund Jensen.....	6.6.21	.....	.....	.....	1.2.53	1.7.47		
— Hans Aage Jensen.....	28.7.26	.....	.....	.....	1.3.54	1.8.47		
— <sup>2</sup> Helge Arne Jensen.....	11.2.23	.....	.....	.....	1.4.55	1.11.46		
— <sup>2</sup> Herluf Roland Pedersen.....	21.6.23	.....	.....	.....	1.12.56	1.4.49		
— Egon Leo Larsen.....	26.2.20	.....	.....	.....	1.4.57	1.10.47		
— Arne Englev Jensen.....	14.4.26	.....	.....	.....	1.10.57	1.3.50		
postbud Karl Viggo Elkjær.....	2.4.24	.....	.....	.....	.....	1.8.49		
— Carl Erik Hans Christiansen.....	22.5.16	.....	.....	.....	.....	1.1.52		
— Poul Børge Hansen.....	6.4.28	.....	.....	.....	.....	1.1.52		
— Holger Vittenkamp Pedersen.....	23.4.27	.....	.....	.....	.....	1.7.52		
— Kaj Arvid Christiansen.....	28.9.31	.....	.....	.....	.....	1.3.54		
— Helmuth Bohn Larsen.....	30.10.28	.....	.....	.....	.....	1.10.52		
— Knud Egon Tønnesen.....	5.11.31	.....	.....	.....	.....	1.10.53		
— Poul Niels Juul Carlsen.....	7.9.32	.....	.....	.....	.....	1.11.53		
— Johannes Laursen.....	7.9.32	.....	.....	.....	.....	1.5.55		
— Orla Villiam Christensen.....	24.1.30	.....	.....	.....	.....	1.10.54		
— Henning Falk Christensen.....	8.1.34	.....	.....	.....	.....	1.5.56		
— Bent Erik Ernst Nielsen.....	31.8.30	.....	.....	.....	.....	1.4.55		
— Sofus Hans Christiansen.....	22.6.29	.....	.....	.....	.....	1.7.55		
— Aksel Riishøj.....	1.1.30	.....	.....	.....	.....	1.5.56		
—* Alf Bent Niclasen Olsen.....	27.2.33	.....	.....	.....	.....	1.3.57		
<b>Slangerup:</b>								
postbud Jens Christian Bjerregaard Poulsen.	19.7.92					1.5.20	1.4.19	
— — — .....								
<b>Sorø:</b>								
overpostbud I Alfred Henrik Andersen.....	25.8.00			1.4.50	1.12.36	1.10.33	1.12.26	
— Niels Jakob Knudsen.....	26.1.06			1.10.53	1.12.45	1.2.36	1.10.33	
overpostbud II <sup>3</sup> Poul Verner Bransmark Pedersen.....	6.4.10	.....	.....	.....	1.4.46	1.10.42	1.6.36	
— Oscar Skov.....	25.6.10	.....	.....	.....	1.10.53	1.1.40	1.8.36	

<sup>1</sup>) pakmesterformand 1.11.51. <sup>2</sup>) kontortj. <sup>3</sup>) telegrafarbejder 1.6.17, telegrafbud 1.10.21, overtelegrafbud II 1.5.24.

Kontor og personale	Født	Overpostbud I	Overpostbud II (postpakmester)	Postbud	Landpostbud
<b>(Sorø)</b>					
postbud Alfred Børge Jensen.....	27.9.12			1.2.46	1.7.38
— Svend Gerhard Hansen.....	3.12.13			1.1.47	1.7.38
— Hans Frode Jensen.....	11.8.17			1.1.47	1.9.41
— Anders Carl Andersen.....	17.5.19			1.5.50	1.7.43
— Aksel Henning Pedersen.....	11.8.23			1.10.53	1.3.47
— Helge Henry Hansen.....	20.7.24			1.6.55	1.4.49
<b>Stege:</b>					
overpostbud I Karl Villi Larsen.....	7.9.10	1.12.55	1.12.50	1.11.42	1.12.35
overpostbud II Arne Erik Bang Nielsen.....	12.11.21	.....	1.12.55	1.12.45	
— Knud Aage Sørensen.....	2.3.21	.....	1.4.56	1.1.51	1.4.45
postbud Carl Aage Holm.....	21.9.10	.....	.....	1.12.55	1.1.35
— Johannes Frederik Petersen.....	16.11.24	.....	.....	1.7.51	1.6.50
<b>Store-Heddinge:</b>					
overpostbud II Alfred Christian Nielsen.....	10.2.98		1.2.50	1.10.44	1.7.30
postbud Hans Viggo Thomas Jensen.....	14.7.20		.....	1.1.49	
— Knud Ejler Andersen.....	21.5.26		.....	1.6.51	
<b>Stubbekøbing:</b>					
overpostbud II Povl Hansen.....	20.12.13		1.6.56	1.3.47	1.1.38
postbud Charles Hougard Nielsen.....	14.6.99		.....	1.11.51	1.6.37
— Kaj Edward Boleslaw Rewers.....	15.12.27		.....	1.9.56	1.5.52
<b>Svanke:</b>					
overpostbud II Hans Andreas Holm.....	9.9.96	.....	1.4.46	1.11.19	
postbud Hans Andreas Hansen.....	15.3.96	.....	.....	1.4.28	1.9.24
<b>Svinninge:</b>					
overpostbud II Poul Verner Andersen.....	14.8.14		1.4.57	1.4.43	1.7.39
postbud Knud Aage Hansen.....	24.1.23		.....	1.7.54	1.4.49
<b>Tølløse:</b>					
overpostbud II Poul Rasmussen.....	17.4.14		1.4.46	1.5.39	1.1.39
postbud Knud Valter Larsen.....	22.10.15		.....	1.1.46	1.5.41
— Kristian Viggo Larsen.....	1.2.20		.....	1.7.51	1.6.44
<b>Tåstrup:</b>					
overpostbud I Hans Laurits Kristian Bernhard Kristensen.....	20.8.00	1.5.48	.....	1.3.39	1.5.30
— Arnold Georg Møller.....	11.1.10	1.4.56	1.4.51	1.6.39	1.4.36
overpostbud II Axel Martin Gregorius Pedersen.....	7.2.93	.....	1.6.37	1.5.19	
— Holger Sven Larsen.....	19.2.09	.....	1.4.52	1.1.46	1.3.33
— <sup>1</sup> Christian Herman Olsen.....	5.8.12	.....	1.4.56	1.5.48	1.6.38
postbud Henry Ejner Kristiansen.....	17.7.07	.....	.....	1.7.49	1.10.38
— Ove Carl Larsen.....	24.9.19	.....	.....	1.7.51	1.1.44
— Fritz Børge Syberg Henriksen.....	1.4.11	.....	.....	1.7.49	1.4.48
— Arne Pedersen.....	16.1.24	.....	.....	1.11.54	1.11.52
— John Nielsen.....	27.10.30	.....	.....	1.8.55	1.2.55
—* Anders Møller.....	5.11.24	.....	.....	1.6.56	

<sup>1)</sup> kontortj.

Kontor og personale	Født	Overpostbud I	Overpostbud II (postpakmester)	Postbud	Landpostbud
<b>Vordingborg:</b>					
overpostbud I Thorvald Martinus Jensen .....	3.6.93	1.11.37	.....	1.5.19	
— <sup>1</sup> Robert Marquard Hansen .....	15.12.02	1.4.49	1.12.45	1.11.35	1.8.30
— Volmer Alexander Hansen .....	3.6.03	1.6.50	1.4.46	1.2.31 <sup>2</sup>	
— <sup>1</sup> Hugo Kølle Juul .....	12.3.12	1.4.54	1.4.46	1.2.38	1.6.37
overpostbud II Valdemar Johannessen .....	29.3.92	.....	1.2.31 <sup>2</sup>	1.11.19	1.11.16
— <sup>1</sup> Svend Børge Larsen .....	12.10.18	.....	1.5.49	1.6.46	1.11.42
— Hans Peder Christian Nielsen .....	14.7.03	.....	1.7.50	1.4.37	1.4.35
— Carl Georg Verner Rasmussen .....	11.1.18	.....	1.4.52	1.2.42	
— Børge Carlo Hansen .....	26.2.16	.....	1.4.56	1.2.44	1.9.40
postbud Jens Børge Jensen .....	29.10.17	.....	.....	1.1.46	1.11.42
— Christian Villy Jensen .....	26.9.21	.....	.....	1.9.46	
— Aage Christiansen .....	23.7.17	.....	.....	1.8.48	1.2.44
— Preben Svend Knud Rasmussen .....	3.7.24	.....	.....	1.8.48	1.4.46
— Levi Lindmark .....	21.4.26	.....	.....	1.7.49	1.3.49
— Knud Børge Nielsen .....	30.8.23	.....	.....	1.8.51	1.9.49
— <sup>*</sup> Aksel Verner Jannerup .....	17.12.24	.....	.....	1.11.54	1.11.50
— <sup>*</sup> Povl Andersen .....	9.11.31	.....	.....	1.12.55	
<b>Åkirkeby:</b>					
overpostbud II Oskar Emil Munk .....	9.5.96		1.4.46	1.5.19	
postbud Svend Ancher Larsen .....	21.12.18		.....	1.11.43	
— Anker Johannes Lund .....	15.12.23		.....	1.2.49	

<sup>1</sup>) kontortj. <sup>2</sup>) postpakmester 1.6.41—30.9.45. <sup>2</sup>) overpostbud I 1.4.50—30.4.50.



## Postkontorer i 2. distrikt.

Kontor og personale	Født	Post- vagt- mester	Post- bud- formand	Over- pak- mester	Over- post- bud I	Overpost- bud II (postpak- mester)	Postbud	Land- postbud	Fag- prøve
<b>Assens:</b>									
overpostbud I Emil Berthelsen . . .	17.6.97				1.4.50	1.4.46	1.8.30		
overpostbud II Edwin Sørensen . . .	21.8.02				.....	1.3.50	1.2.36	1.6.33	
— Karl Aage Nielsen . . . . .	3.12.15				.....	1.4.50	1.6.40		
postbud Erik Johannes Clemmen- sen . . . . .	18.11.20						1.3.50	1.3.47	
— Arne Johannes Nielsen . . . . .	20.6.27						1.5.50		
— Svend Aage Berg Hansen . . . . .	26.7.29						1.10.55	1.2.52	
<b>Augustenborg:</b>									
overpostbud II Christian Nielsen . . .	31.8.19					1.4.51	1.7.44		
postbud Bent Vilfred Sørensen . . .	14.12.22					.....	1.4.49	1.11.46	
<b>Bogense:</b>									
overpostbud I Axel Ferdinand Frederiksen . . . . .	5.10.94				1.4.54	1.3.48	1.12.31	1.8.19	
overpostbud II Hans Richard Larsen . . . . .	21.5.01					1.8.51	1.3.48	1.8.31	
postbud Svend Assof Jensen . . . . .	3.12.02					.....	1.6.52	1.5.33	
— Ove Sørensen . . . . .	13.3.24					.....	1.8.51	1.5.49	
<b>Bramminge:</b>									
overpostbud I Anton Marinus Sørensen . . . . .	3.5.01				1.12.51	1.4.50	1.12.34	1.9.30	
overpostbud II Viggo Hansen Knudsen . . . . .	2.10.10					1.2.51	1.11.49	1.1.38	
— Svend Aage Laurids Erhardsen	25.4.15					1.12.51	1.4.50	1.12.40	
postbud Gustav Vesenberg Nielsen	23.7.23					.....	1.2.51	1.8.47	
— Kristian Martinus Kulmbach .	28.11.26					.....	1.12.52		
<b>Broager:</b>									
overpostbud II Andreas Lauritz Juhler . . . . .	1.1.03					1.4.46	1.7.43	1.4.25	
postbud Hans August Wissler . . . . .	24.11.12					.....	1.8.44	1.12.36	
<b>Brørup:</b>									
overpostbud II Niels Jørgensen Thomsen . . . . .	19.11.95					1.4.52	1.1.50	1.11.18	
postbud Karl Anton Pedersen . . . . .	27.8.07					.....	1.1.50	1.5.38	
<b>Christiansfeld:</b>									
postbud Svend Aage Meng . . . . .	9.2.22						1.11.48	1.10.47	
<b>Esbjerg:</b>									
postvagtmester Viggo Jepsen . . . . .	21.9.11	1.9.57	1.4.54 <sup>1</sup>	1.4.40			1.10.35		52/38
postbudformand Elias Olesen . . . . .	4.12.97	.....	1.7.41	1.12.34			1.5.28		41/29
— Verner Kristensen . . . . .	20.7.14	.....	1.10.57 <sup>2</sup>	1.1.44			1.8.38		47/39
pakmesterformand Laurids Egon Schmidt . . . . .	22.3.15		1.10.57 <sup>1</sup>	1.6.44			1.4.39		44/42
— Sigvald Peter Lillerøj Andersen	22.5.14		1.11.57 <sup>1</sup>	1.2.45			1.6.38		41/44

<sup>1)</sup> pakmesterformand. <sup>2)</sup> pakmesterformand 1.4.55.

Kontor og personale	Født	Overpakmester	Overpostbud I	Overpostbud II (postpakmester)	Postbud	Landpostbud	Fagprøve
<i>(Esbjerg)</i>							
overpakmester Svend Aage Andersen	9.12.19	1.9.47			1.1.44		39/47
— Kaj Ole Thomsen	22.12.25	1.6.52			1.6.49		46/51
— Arne Pedersen	27.1.28	1.7.57		1.6.54	1.2.49		39/55
overpostbud I Emil Thorvald Nielsen	8.11.92		1.2.32		1.5.19	1.2.18	
— Morten Bøge Bredholt	2.8.89		1.5.37		1.5.19	1.5.18	
— Peder Christian Stougaard	30.9.00		1.1.40		1.4.28	1.4.20 <sup>1</sup>	
— Carl Christian Jensen	10.12.97		1.11.41		1.6.19		
— Frederik Axel Schmidt	8.6.02		1.5.46		1.4.28	1.7.20 <sup>1</sup>	
— <sup>2</sup> Oskar Andersen Nielsen	26.8.01		1.7.46	1.3.39	1.11.30		
— Carl Emmerik Stougaard	6.3.02		1.10.47	1.10.33	1.4.28	1.4.20 <sup>1</sup>	
— Adolf Jensen	14.1.05		1.4.48	1.6.39	1.6.35	1.4.35	
— <sup>3</sup> Frithjof Reinhardt Sørensen	9.2.18		1.4.49	1.4.46	1.3.42		
— Verner Jensen	9.7.07		1.10.49	1.4.46	1.6.37	1.12.35	
— Knud Valdemar Madsen	16.9.14		1.9.52	1.1.47	1.7.39		
— <sup>2</sup> Ejvind Gøbel Jacobsen	29.12.19		1.5.54	1.10.47	1.1.44		
— <sup>2</sup> Hans Andresen Sørensen	13.9.21		1.12.54	1.5.49	1.11.45		
— Gunnar Jensen II	8.6.17		1.6.55	1.10.47	1.6.46	1.9.41	
— Johannes Johannesen	1.8.99		1.4.56	1.8.44	1.2.38	1.11.37	
— Gunnar Jensen I	23.10.17		1.7.56	1.9.47	1.9.43	1.4.43	
— Erik Frederiksen	12.4.19		1.8.57	1.10.49	1.6.46	1.5.43	
montør I Andreas Abrahamson	11.12.16		1.4.49 <sup>3</sup>	1.2.45	1.10.41		
overpostbud II Verner Holst	19.7.23			1.5.49	1.4.46		
— <sup>3</sup> Erik Skov	19.5.27			1.10.52	1.6.48		
— <sup>2</sup> Erik Jørgensen	8.6.25			1.10.52	1.1.49		
— Herluf Mikkelsen	15.3.26			1.4.54	1.12.48	1.9.47	
— <sup>2</sup> Kristian Henry Christensen	13.7.27			1.1.55	1.6.49		
— <sup>2</sup> Anton Carl Christian Sørensen	19.9.27			1.1.55	1.7.49		
— Peter Hansen Petersen	13.2.17			1.6.55	1.7.48		
— Robert Ejler Kjeldsen	29.10.23			1.4.56	1.9.48		
— <sup>2</sup> Holger Jensen	5.9.24			1.9.56	1.7.49		
— Svend Aage Nielsen	9.3.24			1.4.57	1.11.48		
— Thorvald Emil Hansen	6.12.24			1.4.57	1.1.49		
— <sup>2</sup> Svend-Aage Jacobsen	4.1.27			1.8.57	1.7.49		
— Edvard Skaarup Andreassen	25.12.24			1.9.57	1.5.49		
postbud Anton Nilie Jørgensen	26.8.13				1.10.48		
— Vagn Engsted	9.1.25				1.5.49		
— Svend Aage Vestergaard Olesen	8.3.27				1.10.49		
— Mads Christian Laursen	8.2.29				1.3.50		
— Aksel Borge Olesen	30.12.24				1.5.50		
— Alfred Thorvald Vang	15.6.24				1.7.52	1.4.49	38/52
— Hans Andersen Jensen	12.11.29				1.12.50		
— Henry Eckard Callesen	2.8.30				1.9.51		
— Niels Christian Bjørnholt Jensen Bjørnhart	15.8.30				1.9.51		
— Jørgen Christian Held Hansen	11.2.31				1.3.52		42/55
— Poul Jørgen Møller	25.7.31				1.8.52		
— Villy Jeppe Larsen	21.8.31				1.9.54		46/57
— Kurt Christensen	29.12.31				1.2.54		
— Frits Olander Olesen	16.7.32				1.7.54		
— Lars Møller Larsen	25.8.32				1.9.53		
— Hans Køhler Knudsen	25.9.24				1.11.57	1.5.50	41/52
— Bent Thommy Skovbach Jensen	14.7.33				1.10.55		
— Erik Christensen	12.1.34				1.5.56		

<sup>1)</sup> telegrafbud. <sup>2)</sup> kontortj. <sup>3)</sup> montør I.

Kontor og personale	Født	Post- vagt- mester	Post- bud- formand	Over- pak- mester	Over- post- bud I	Overpost- bud II (postpak- mester)	Postbud	Land- postbud	Fag- prøve
<b>(Esbjerg)</b>									
postbud Børge Skaarup . . . . .	4.3.34						1.5.56		
— Egon Christian Christensen . . . . .	20.6.34						1.7.55		
— Bent Christensen . . . . .	22.9.34						1.1.57		
— Jørgen Jeppe Pedersen . . . . .	7.12.29						1.1.56		
— Eivind Dahl Sørensen . . . . .	8.9.29						1.1.56		
— Jørn Birger Borgen Paulsen . . . . .	29.3.35						1.7.57		
— Niels Damgaard . . . . .	8.1.34						1.7.57		
3 ledige postbudpladser.									
<b>Fredericia:</b>									
postvagtimester Ingvar Marius Jydning . . . . .	18.6.95	1.12.49	1.4.45	1.8.31			1.9.26	1.3.24	51/26
postbudformand Mads Christian Hansen . . . . .	29.6.96		1.6.37	1.5.26			.....	1.2.19	50/21
— Christian Matzen Lund . . . . .	14.3.02		1.4.47	1.8.37			1.6.35	1.1.31	38/32
— Peter Simonsen Andresen . . . . .	11.3.04		1.6.55 <sup>1</sup>	1.9.35			1.12.30	.....	40/32
— Christian Marius Sivertsen . . . . .	18.9.05		1.9.56	1.11.40			1.11.35	.....	35/37
overpakmester Jens Peder Helge Pedersen . . . . .	2.5.25			1.10.56			1.2.48		39/52
overpostbud I Viggo Pedersen Elkjær . . . . .	18.4.97				1.12.45	.....	1.5.19		
— <sup>2</sup> Nis Kristensen Hansen . . . . .	5.5.94				1.3.46	1.3.40	1.5.19		
— <sup>2</sup> Knud Ebsen Sørensen . . . . .	22.5.95				1.5.48	1.7.41	1.5.20 <sup>3</sup>	1.10.19	
— <sup>2</sup> Sigfrid Arnold Nielsen . . . . .	30.6.97				1.5.48	1.11.41	1.5.20 <sup>3</sup>		
— <sup>2</sup> Svend Aage Christiansen . . . . .	24.8.97				1.4.49	1.4.46	1.7.29		
— Olaf Holger Niess . . . . .	22.9.05				1.7.50	1.4.46	1.4.34		
— <sup>2</sup> Peter Østergaard Olesen . . . . .	29.3.99				1.3.53	1.4.46	1.12.37	1.7.34	
— Søren Peter Johansen . . . . .	27.2.95				1.11.53	1.4.46	1.6.39	1.4.20	
— Niels Børge Moelsby . . . . .	8.5.15				1.2.55	1.4.46	1.6.39 <sup>4</sup>		
— Kaj Henning Rasmussen . . . . .	12.5.17				1.2.55	1.7.47	1.5.44	1.2.42	
— <sup>2</sup> Sofus Pedersen . . . . .	15.5.00				1.12.55	1.2.48	1.7.29 <sup>5</sup>	.....	41/30
— <sup>2</sup> Aksel Larsen . . . . .	21.3.21				1.6.56	1.5.48	1.4.45		
— <sup>2</sup> Henning Verner Madsen . . . . .	9.9.21				1.11.57	1.12.49	1.4.46		
overpostbud II Svend Aage Laurberg Jensen . . . . .	25.6.21					1.10.48	1.12.45	1.10.45	
— <sup>2</sup> Poul Kristian Ring . . . . .	20.9.21					1.1.50	1.4.46		
— <sup>2</sup> Johan Wang Petersen . . . . .	25.5.17					1.7.50	1.4.46		
— Svend Aksel Edvard Lund . . . . .	24.4.21					1.12.51	1.6.46	1.4.46	
— <sup>2</sup> Anders Peter Andersen . . . . .	17.5.21					1.3.53	1.5.49		
— Elonn Axel Nørholm Chri- stensen . . . . .	27.11.26					1.11.54	1.10.48		
— Johny Raymond Aagaard . . . . .	8.4.26					1.11.54	1.11.48		
— Karl Børge Henry Jørgensen Brøndserud . . . . .	18.6.23					1.2.55	1.1.49		
— Henry Efraimsen . . . . .	17.5.26					1.2.55	1.3.49		
— <sup>2</sup> Svend Aage Rüz . . . . .	10.9.24					1.1.56	1.11.48		
— <sup>2</sup> Svend Henry Herss Thomsen . . . . .	2.10.25					1.6.56	1.5.49		
— <sup>2</sup> Villy Anton Samsøe . . . . .	4.8.24					1.11.57	1.9.49		
postbud Anker Nielsen . . . . .	15.7.26					.....	1.3.50		
— Arne Hansen . . . . .	23.7.29					.....	1.8.50		

<sup>1</sup>) pakmesterformand 1.3.51. <sup>2</sup>) kontortj. <sup>3</sup>) ude af postv. 1.5.21—30.6.22°. <sup>4</sup>) u.f.nr. 1.3.—31.10.45. <sup>5</sup>) overpakmester 1.12.34—31.1.41.

Kontor og personale	Født	Overpostbud I	Overpostbud II (postpakmester)	Postbud	Landpostbud	Fagprøve
<b>(Fredericia)</b>						
postbud Poul Erik Andersen	6.7.29			1.8.50		
— Erik Karl Rasmussen	15.4.27			1.1.51		
— Kaj Bertelsen	18.9.30			1.10.51		
— Egon Georg Andersen	25.5.28			1.4.55	1.7.49	
— Johan Hartvig Pedersen	4.12.30			1.12.52		
— John Hansen	16.12.31			1.12.53		
— Vagn Christian Fallesen	9.3.32			1.4.53		
— Jørgen Preben Torp	30.4.27			1.6.54	1.9.52	
— Poul Henning Nielsen	1.7.28			1.8.53		
— Svend Aage Nissen	31.3.27			1.10.56	1.7.50	36/52
— Arne Knudsen Petersen	3.1.33			1.2.54		
— Hans Christian Hulgaard	9.5.30			1.4.54		
— Ib Friis Petersen	17.10.31			1.4.54		43/57
— Palle Hjort	13.10.31			1.6.54		
— Richardt Gandrup	21.1.29			1.7.54		
— Ole Jørgensen Ellgaard	20.5.32			1.10.55		
— Frank Hartvig Rasmussen	16.1.31			1.7.57	1.7.54	41/56
— Harly Hansen	17.12.34			1.4.57		
— Bruno Erland Jensen	11.1.31			1.2.56		
—*Bent Højmosse Sørensen	2.2.35			1.6.57		
—*Ove Rudolf Bjerrum	11.3.35			1.4.56		
—*Vagn Anders Torp	18.10.31			1.2.57		
—*Knud Erik Iversen	15.8.33			1.11.57		
<b>Fåborg:</b>						
overpostbud I Jørgen Jensen	7.3.04	1.1.47	1.11.42	1.11.30		
overpostbud II Harry Inghard Christensen	11.11.11	.....	1.4.46	1.12.35		
— Ebbe Nielsen	5.6.14	.....	1.1.47	1.7.38		
— <sup>1</sup> Sigfred Tage Vikkelsø Pedersen	8.10.19	.....	1.4.49	1.11.43		
— Edvard Godtfred Clausen	9.6.16	.....	1.4.56	1.7.40		
postbud Ejnar Skovgaard Glasdam	2.1.16	.....	.....	1.11.42	1.2.40	
— Harry Herluf Larsen	5.2.14	.....	.....	1.1.47	1.12.38	
— Andreas Thomsen Hedegaard	10.8.02	.....	.....	1.1.52	1.5.37	
— Knud Egon Nielsen	16.7.25	.....	.....	1.9.50	1.3.50	
<b>Glamsbjerg:</b>						
postbud Werner Hansen	23.5.06			1.2.57	1.9.39	
— Svend Aage Hansen	7.10.26			1.2.57	1.4.52	
<b>Gram:</b>						
overpostbud II Kai Andersen	12.6.08		1.2.53	1.8.39		
postbud Gunnar Tranberg Hansen	11.2.22		.....	1.4.53	1.7.50	
<b>Gråsten:</b>						
overpostbud I Christian Petersen	20.9.00	1.4.51	1.6.43	1.9.36	1.11.29	
overpostbud II Vigo Johannes Petersen	7.10.13	.....	1.4.51	1.12.45	1.8.38	
postbud Poul Robert Hermann	26.6.25	.....	.....	1.8.50	1.6.50	
— Carl Heinz Hansen	16.10.25	.....	.....	1.5.54	1.11.48	36/52
— Kai Stokbæk	21.6.26	.....	.....	1.6.57	1.6.49	

<sup>1</sup>) kontortj.

Kontor og personale	Født	Post- bud- formand	Over- pak- mester	Over- post- bud I	Overpost- bud II (postpak- mester)	Postbud	Land- postbud	Fag- prøve
<b>Haderslev:</b>								
postbudformand Jørgen Peter Jessen . . . . .	18.11.93	1.6.36	1.8.31	.....	.....	1.10.25	1.12.19	44/24
overpakmester Holger Skourup . . . . .	4.9.09	.....	1.5.39	.....	.....	1.11.34	.....	49/37
— Mikael Steffensen . . . . .	1.5.13	.....	1.2.45	.....	.....	1.6.39	1.1.38	45/41
— Niels Peter Nielsen Brandt . . . . .	4.6.14	.....	1.2.47	.....	.....	1.6.44	1.8.39	43/43
overpostbud I Peter Boisen . . . . .	22.8.98	.....	.....	1.2.45	.....	1.7.33	1.12.26	
— Niels Arthur Smith Nielsen . . . . .	6.1.01	.....	.....	1.3.45	.....	1.6.37	1.6.30	
— Marius Schmidt . . . . .	13.10.01	.....	.....	1.9.45	.....	1.11.37	1.4.33	
— Johan Christian Nasser . . . . .	1.6.96	.....	.....	1.4.46	1.11.37	20.5.20 <sup>1)</sup>		
— Jens Jørgensen . . . . .	17.5.00	.....	.....	1.3.47	1.7.42	1.4.28	1.8.21 <sup>2)</sup>	
— Hans Lausen Skøtt . . . . .	23.6.04	.....	.....	1.4.47	1.4.46	1.12.37	1.3.34	
— <sup>3)</sup> Hans Hansen . . . . .	11.11.09	.....	.....	1.6.49	1.7.43	1.10.34		
montør I Lauritz Friedrich Jørgensen Schmidt	26.7.01	.....	.....	1.4.43 <sup>4)</sup>	1.8.37	1.4.32		
overpostbud II <sup>5)</sup> Emil Gustav Max Jürgens . .	4.9.94	.....	.....	.....	1.10.45	20.5.20 <sup>1)</sup>		
— Peter Sabroe Lund . . . . .	10.12.10	.....	.....	.....	1.11.45	1.2.38	1.2.37	
— <sup>3)</sup> Carl Henrik Kath . . . . .	17.9.14	.....	.....	.....	1.4.46	1.10.38		
— <sup>3)</sup> Asmus Gottfried Nissen . . . . .	18.11.12	.....	.....	.....	1.5.47	1.2.43	1.9.38	
— <sup>3)</sup> Jørgen Niels Paulsen . . . . .	18.7.18	.....	.....	.....	1.6.49	1.8.42		
— <sup>3)</sup> Christian Heinrich Johann Ferdinand Prüss . . . . .	7.7.20	.....	.....	.....	1.4.50	1.8.44		
— <sup>3)</sup> Jens Høeg Nielsen . . . . .	15.8.21	.....	.....	.....	1.4.50	1.12.46		
— Hans Christian Christensen . . . . .	19.9.16	.....	.....	.....	1.4.51	1.2.45	1.1.42	
— Niels Peter Detlefsen Bosack . . . . .	27.10.15	.....	.....	.....	1.4.54	1.11.45	1.1.42	
— Jes Peter Asmussen . . . . .	23.5.20	.....	.....	.....	1.4.56	1.2.45		
— Alfred Riis . . . . .	27.7.25	.....	.....	.....	1.4.56	1.9.46		
postbud John Wagner Hein . . . . .	3.1.18	.....	.....	.....	.....	1.12.45	1.2.42	
— Jørgen Hansen Kramer . . . . .	26.8.22	.....	.....	.....	.....	1.10.46		
— Bende Petersen Lassen . . . . .	26.5.14	.....	.....	.....	.....	1.3.47	1.8.38	
— Albert Emil Paulsen . . . . .	23.11.23	.....	.....	.....	.....	1.4.48		
— Steffen Brandorff . . . . .	28.5.02	.....	.....	.....	.....	1.10.55	1.2.37	
— Anton Jensen . . . . .	26.12.23	.....	.....	.....	.....	1.9.48		
— Mads Petersen Schmidt . . . . .	10.2.20	.....	.....	.....	.....	1.5.49		
— Villi Lund . . . . .	24.11.24	.....	.....	.....	.....	1.11.49		
— Kaj Christian Andersen . . . . .	17.11.28	.....	.....	.....	.....	1.12.49		
— Henry Hinrichs . . . . .	17.8.28	.....	.....	.....	.....	1.8.52		
— Aage Lund . . . . .	27.12.31	.....	.....	.....	.....	1.6.54		
— Svend Kjær . . . . .	8.6.32	.....	.....	.....	.....	1.12.54		
— Jens Jørgen Justesen . . . . .	25.7.26	.....	.....	.....	.....	1.5.57	1.4.52	40/53
— Bent Wegersleff Jensen . . . . .	7.11.33	.....	.....	.....	.....	1.4.56		
— <sup>*</sup> Svend Frede Hansen . . . . .	10.6.34	.....	.....	.....	.....	1.9.56		
— <sup>*</sup> Aage Palm . . . . .	20.4.27	.....	.....	.....	.....	1.6.57	1.11.55	
<b>Holsted:</b>								
overpostbud II Ejnar Adolf Hansen . . . . .	30.5.98	.....	.....	.....	1.4.46	1.5.35	1.2.31	
postbud Børge Sørensen . . . . .	24.12.30	.....	.....	.....	.....	1.10.55	1.7.55	
<b>Højer:</b>								
overpostbud II Carl Christian Westergaard .	23.4.09	.....	.....	.....	1.4.51	1.11.45	1.11.43	
postbud Jakob Iwer Schmidt . . . . .	12.12.18	.....	.....	.....	.....	1.9.47		

<sup>1)</sup> overtaget fra tysk tjeneste. <sup>2)</sup> telegrafbud. <sup>3)</sup> kontortj. <sup>4)</sup> montør I.



Kontor og personale	Født	Post- vagt- mester	Post- bud- formand	Over- pak- mester	Over- post- bud I	Overpost- bud II (postpak- mester)	Postbud	Land- postbud	Fag- prøve
<b>Kerteminde:</b>									
overpostbud I Valdemar Sørensen	28.9.94				1.12.51	1.4.46	1.4.35	1.9.26	
overpostbud II Helge Pedersen...	19.4.07				.....	1.12.51	1.7.43	1.10.30	
postbud Svend Harald Thygesen	17.8.13				.....	.....	1.12.51	1.12.37	
— Carl Høj Jensen.....	31.10.15				.....	.....	1.6.50	1.8.49	
— Ejner Emil Mathiasen.....	14.4.27				.....	.....	1.11.57	1.8.49	
<b>Kolding:</b>									
postvagtimester Arthur Mikkel									
Jensen, R.*.....	26.9.90	1.4.46	1.5.39	1.11.32		1.5.23	1.5.19		44/22
postbudformand Carl Villiam									
Jensen.....	9.10.06		1.7.47	1.5.39			1.10.31		39/38
overpakmester Kaj Lykke									
Deleuran Hansen.....	20.6.12			1.12.42			1.7.37	.....	37/40
— Christian Læbel Andersen....	31.1.15			1.10.45			1.5.39	.....	40/43
— Harald Jessen Sørensen.....	4.1.20			1.9.47			1.2.44	.....	48/46
— Børge Simonsen.....	11.6.22			1.7.49			1.4.46	.....	36/47
— Ove Pedersen.....	27.2.16			1.12.49			1.5.48	1.3.40	39/48
— Laurits Højsager Jessen.....	14.7.21			1.7.51			1.8.45	.....	44/47
— William Arthur Mortensen....	16.10.21			1.9.57			1.10.47	.....	38/49
overpostbud I Alfred Julius									
Vilhelmsen.....	23.12.92				1.7.38	.....	1.11.19	1.2.16	
— Steffen Thyge Steffensen....	31.5.95				1.3.42	1.12.26	1.5.19		
— Søren Lundahl Jensen.....	4.8.98				1.11.44	.....	1.11.26	1.10.19	
— <sup>1</sup> Hans Peter Holt.....	11.9.93				1.4.46	.....	1.5.19		
— <sup>1</sup> Christian Jørgensen Schmidt	22.4.90				1.4.48	1.11.32	1.6.19		
— Axel Moritz Jensen.....	16.4.03				1.4.48	1.4.46	1.10.32		
— <sup>1</sup> Kristian Mortensen.....	8.7.91				1.4.49	1.2.38	1.6.28	1.1.21 <sup>2</sup>	
— <sup>1</sup> Peter Petersen Jensen.....	13.1.06				1.9.51	1.4.46	1.4.38	1.8.31	
— Viktor Kjørhuus Hansen....	16.10.05				1.4.52	1.4.46	1.10.32		
— Henrik Boisen Ebbesen.....	4.4.95				1.7.53	1.4.46	1.4.34	1.4.23	
— Georg Johannes Thorsager									
Lauritsen.....	18.3.00				1.10.53	1.4.46	1.9.35	1.3.31	
— Søren Nielsen.....	14.10.98				1.12.54	1.4.46	1.5.38	1.7.20	
montør I Andreas Kjær.....	4.2.94				1.4.48 <sup>3</sup>	1.6.29	1.5.19		
overpostbud II Martin Laurits									
Johnsen.....	1.5.09					1.3.42	1.4.34		
— Johannes Christian Nielsen...	24.11.16					1.4.46	1.4.42	1.12.40	
— <sup>1</sup> Børge Jakobsen.....	16.4.16					1.5.48	1.4.42	1.9.41	
— <sup>1</sup> Andreas Sørensen Frost.....	22.10.17					1.5.48	1.1.44	1.12.43	
— <sup>1</sup> Poul Arnold Hansen.....	1.12.15					1.4.49	1.12.39		
— <sup>1</sup> Svend Aage Persson.....	16.10.24					1.5.51	1.4.46		
— Henry Johannes Løfquist.....	13.1.24					1.9.51	1.4.46		
— Paul Nikolaj Prochaska									
Koerstz.....	20.12.20					1.7.53	1.5.46		
— Carl Georg Hornstrup.....	3.11.22					1.11.53	1.12.47		
— Gunnar Peter Bruhn.....	6.10.23					1.1.55	1.4.46		
— Ove Emil Holm.....	7.9.22					1.1.55	1.2.48		
— Aage Wraa-Hansen.....	1.4.26					1.2.56	1.4.47		
— <sup>1</sup> Bendt Ingvor Speedsberg....	10.2.29					1.12.57	1.3.50		
postbud Alfred Hansen.....	7.12.95					.....	1.3.48	1.12.26	

1) kontortj. 2) telegrafbud 3) montør I.

Kontor og personale	Født	Overpakmester	Overpostbud I	Overpostbud II (postpakmester)	Postbud	Landpostbud	Fagprøve
<b>(Kolding)</b>							
postbud Alfred Madsen .....	29.8.05				1.3.48	1.3.30	
— Peter Andersen .....	4.2.20				1.3.48	1.5.47	
— Christian Andersen .....	18.5.18				1.8.52	1.6.42	
— John Frederik Johnsen .....	22.6.28				1.7.49		
— Kaj Verner Mortensen .....	11.3.26				1.2.50		
— Leif Flemming Rossau .....	26.6.29				1.7.50		
— Børge Johansen .....	31.8.26				1.10.50		
— Hans Jørgen Hansen Jochumsen .....	30.12.25				1.11.50		
— Carlo Jens Koed Pedersen .....	4.4.16				1.6.57	1.5.45	
— Kaj Holger Juhl .....	7.6.31				1.7.52		
— Anker Hein Juhl .....	3.9.31				1.2.54		
— Viggo Peter Knudsen .....	2.2.32				1.3.53		
— Svend Christensen .....	23.4.32				1.5.53		
— Keld Egon Thygesen .....	14.5.32				1.6.53		
— Knud Rasmussen .....	19.5.33				1.10.55		
— Markus Christian Harbæk .....	25.1.33				1.11.55		
— Olav Christian Schönning .....	23.8.33				1.12.55		
— Thomas Verner Lund .....	4.7.34				1.4.57		
— Verner Mortensen .....	1.12.34				1.3.57		
—*Jens Erik Thygesen .....	24.1.35				1.5.57		
—*Jens Jørgen Eskelund-Hansen .....	28.4.35				1.6.56		
<b>Lunderskov:</b>							
overpostbud II Gothfred Hansen .....	4.9.06			1.4.57	1.8.38	1.4.35	
<b>Løgumkloster:</b>							
overpostbud II Nis Jørgen Brodersen .....	13.5.20			1.4.56	1.5.47	1.6.44	
postbud Laust Christian Outzen .....	30.3.21			.....	1.9.48	1.8.46	
<b>Marstal:</b>							
overpostbud II Rudolf Grube Hermansen .....	17.12.02			1.12.41	1.4.32	1.12.25	
postbud Kristian Hansen .....	3.2.00			.....	1.11.38	1.8.32	
— Albert Kristian Terkelsen .....	28.9.18			.....	1.12.43		
<b>Middelfart:</b>							
overpostbud <sup>1)</sup> Erland Reinhardt Jørgen Jørgensen .....	18.6.08	1.5.52	1.12.35	1.11.30			
— Morten Mortensen .....	10.11.15	1.4.57	1.5.52	1.3.41	1.12.39		
overpostbud II Aage Emil Rosengaard Hansen .....	9.7.07	.....	1.3.45	1.9.37			
— <sup>1)</sup> Jørn Vilhelm Mortensen .....	8.4.21	.....	1.5.52	1.5.45			
— Børge Hansen .....	23.6.23	.....	1.4.57	1.7.51	1.5.47		
postbud Jeppe Larsen Toft .....	30.7.27	.....	.....	1.2.52	1.11.49		
— Ove Richardt Madsen .....	28.7.25	.....	.....	1.5.52	1.11.49		
— Gunnar Gennerskov Fischer Rasmussen .....	14.5.29	.....	.....	1.8.53	1.12.51		
— Carl Christian Oscar .....	28.9.30	.....	.....	1.12.53	1.7.52		
— Vagn Jensen Rohde .....	28.9.29	.....	.....	1.3.57	1.9.53		
— Flemming Friis Hansen .....	24.7.33	.....	.....	1.5.56			

<sup>1)</sup> kontortj.

Kontor og personale	Født	Post- vagt- mester	Post- bud- formand	Over- pak- mester	Over- post- bud I	Overpost- bud II (postpak- mester)	Postbud	Land- postbud	Fag- prøve
<b>Nordborg:</b>									
overpostbud II Frederik Jensen Schmidt .....	30.10.24					1.4.57	1.6.47		
postbud Hans Lage .....	24.1.24					.....	1.2.49		
<b>Nordby Favn:</b>									
overpostbud II Jens Nørby Jensen	3.2.03					1.11.46	1.7.31		
postbud Jonny Nørby .....	5.8.26					.....	1.11.49		
<b>Nyborg:</b>									
postvagtimester Christian Brandt Nielsen .....	13.12.95	1.3.51	1.4.46	1.4.31			1.12.27	1.11.19	43/24
postbudformand Gustav Georg Carl Lundgren .....	24.4.05		1.8.55 <sup>1</sup>	1.5.36	.....		1.5.32		45/33
— Holger Gunnar Jacobsen .....	14.10.07		1.6.56 <sup>2</sup>	1.9.36	.....		1.5.32		37/35
overpostbud I Frode Petersen Solgaard .....	12.4.92				1.4.45	1.7.31	1.5.19	1.12.17	
— <sup>3</sup> Paul Ejvin Jørgensen .....	28.6.05				1.4.49	1.7.40	1.10.36	1.3.35	
— <sup>3</sup> Niels Kristian Anders Nikolaj Ørberg Madsen .....	1.5.00				1.4.52	1.4.44	1.11.41	1.5.30	
— Johannes Laurits Viborg Schmidt .....	7.5.03				1.8.54	1.4.46	1.9.33		
— Karl Bendixen .....	25.4.09				1.1.56	1.4.46	1.9.37	1.8.36	
— <sup>3</sup> Helge Nielsen .....	2.6.11				1.8.57	1.4.46	1.9.39	1.5.37	
overpostbud II Friedrich Karl Vilhelm Lenchler .....	8.9.12					1.4.46 <sup>4</sup>	1.2.37	1.10.36	
— <sup>3</sup> Hans Karl Lundeman .....	25.12.16					1.4.49	1.4.41		
— Svend Holger Aagaard .....	28.11.14					1.10.54	1.3.42	1.12.38	
— <sup>3</sup> Carl Gustav Ægidius Hansen .....	17.8.13					1.1.56	1.9.45	1.4.40	
— Niels Christensen .....	12.1.13					1.2.56	1.6.42	1.8.38	
— <sup>3</sup> Jens Jakob Madsen .....	15.6.19					1.9.57	1.11.48		
postbud Frede Johannes Ekberg Mortensen .....	25.3.21						1.1.48		
— Einar Andersen .....	23.7.28						1.3.52	1.12.49	43/53
— Ove Steffensen .....	27.11.26						1.6.53	1.2.50	
— Svend Kaj Ejner Andreasen .....	11.3.31						1.4.52		
— Frede Lundgren .....	11.12.32						1.3.55		
— Ernst Svedborg .....	6.9.33						1.9.55		
— Ib Henriksen .....	22.6.32						1.4.57		
<b>Nørre-Åby:</b>									
overpostbud II Jens Lauritz Jensen	26.2.01	.....				1.1.48	1.7.37	1.12.30	
postbud Svend Berg Thomassen .....	15.11.24	.....				.....	1.11.49		
<b>Odense:</b>									
postvagtimester Niels Johannes Nielsen .....	25.6.93	1.4.45	1.12.35	1.7.25			1.9.17		45/22
— Johannes Carl Christiansen Findalen .....	5.12.92	1.4.53	1.7.36	1.12.28			1.7.20 <sup>5</sup>	1.7.19	49/24
— Arnold Edmund Thygesen .....	23.2.10	1.9.57	1.9.54 <sup>6</sup>	1.4.40			1.2.39	1.2.37	49/38
postbudformand Emanuel Aage Emil Larsen .....	15.4.93		1.7.45 <sup>7</sup>	1.8.20			1.5.18		38/20

<sup>1</sup>) pakmesterformand 1.5.53. <sup>2</sup>) pakmesterformand 1.9.55. <sup>3</sup>) kontortj. <sup>4</sup>) overpostbud I 1.12.55—30.6.57. <sup>5</sup>) ude af postv. 1.5.—31.10.21<sup>6</sup>), landpostbud 1.11.21—31.7.24. <sup>6</sup>) pakmesterformand 1.2.47. <sup>7</sup>) pakmesterformand 1.4.44.

Kontor og personale	Født	Post- bud- formand	Pak- mester- formand	Over- pak- mester	Over- post- bud I	Overpost- bud II (postpak- mester)	Postbud	Land- postbud	Fag- prøve
<i>(Odense)</i>									
postbudformand Anton Marius									
— Rasmus Johansen.....	16.7.94	1.4.49	1.4.45	1.3.30			1.5.20 <sup>1</sup>		49/25
— Benny Bøgelund.....	22.12.10	1.12.54	1.6.49	1.4.40			1.6.35		42/38
— Aage Kristian Jørgensen.....	20.2.05	1.10.57	1.4.46	1.4.36			1.1.33		44/35
pakmesterformand Sigfred Lund- gaard Andersen.....	25.3.06		1.4.46	1.9.36			1.5.31		36/35
— Johannes Valdemar Marinus Pedersen.....	14.5.10		1.6.49	1.4.40		.....	1.8.37	1.6.36	41/38
— Kaj Børge Ingvard Johansen..	19.10.08		1.10.54	1.3.43		.....	1.3.39	1.1.37	42/38
— Henry Jakobsen.....	26.6.12		1.2.55	1.4.44		.....	1.7.38	1.4.38	45/40
— Alfred Vilhelm Mikkelsen....	7.11.15		1.4.55	1.7.46		.....	1.5.46	1.4.44	49/45
— Hugo Emil Nielsen.....	13.10.20		1.6.55	1.2.48		.....	1.7.45	.....	47/47
— Kaj Hugo Larsen.....	10.1.16		1.6.57	1.7.46		.....	.....	1.8.43	40/45
— Ejnar Johannes Andersen.....	12.11.17		1.11.57	1.9.47		.....	1.10.46	1.11.42	46/47
overpakmester Gunnar Brunkær .	14.3.22		.....	1.2.49		.....	1.4.46	.....	41/48
— Knud Erik Damsgaard.....	14.12.20		.....	1.4.49		.....	1.1.45	.....	45/48
— Sofus Petersen.....	22.5.17		.....	1.7.49		.....	1.5.47	1.7.43	39/47
— Alfred Johannes Nielsen.....	18.1.19		.....	1.7.49		.....	1.3.49	1.4.43	48/48
— Henry Gothard Andersen....	7.12.18		.....	1.10.49		.....	1.11.48	1.1.43	47/47
— Erik Aksel Erling Brandt.....	27.1.22		.....	1.6.50		.....	1.11.46	.....	39/49
— Egon Didriksen.....	22.4.25		.....	1.9.50		1.6.49	1.8.46	.....	39/50
— Harry Bay Andersen.....	21.12.22		.....	1.9.50		.....	1.1.48	.....	43/49
— Viggo Henry Jepsen.....	22.9.24		.....	1.2.51		.....	1.9.46	.....	36/49
— Alfred Villy Jørgensen.....	2.12.21		.....	1.2.51		.....	1.12.46	.....	44/49
— Mogens Finn Traczyk.....	15.5.26		.....	1.4.51		.....	1.6.47	.....	45/50
— Poul Oscar Henriksen.....	29.11.23		.....	1.6.51		.....	1.7.49	1.10.46	39/48
— Tage Gunner Larsen.....	25.5.22		.....	1.11.51		.....	1.8.48	1.2.48	40/50
— Ove Marius Brandt.....	28.12.12		.....	1.10.45 <sup>2</sup>		.....	1.9.44	1.12.38	41/44
— Robert Kristian Hansen.....	11.11.24		.....	1.11.54		1.7.51	1.8.48	.....	43/53
— Mogens Koborg Johansen....	7.6.21		.....	1.12.54		.....	1.9.49	.....	42/50
— Axel Løgsted Larsen.....	11.11.28		.....	1.4.55		.....	1.12.49	.....	48/53
— Niels-Kristian Isaksen.....	29.3.29		.....	1.4.55		.....	1.4.50	.....	53/53
—* Bent Aage Jørgensen.....	24.5.29		.....	1.4.57		1.5.54	1.6.50	.....	49/54
overpostbud I Alfred Villiam									
— Brosbøl.....	21.11.99				1.5.37	1.10.28 <sup>3</sup>			
— Peter Larsen Holm.....	23.6.94				1.5.38	.....	1.5.18		
— <sup>4</sup> Christian Frederik Johansen..	19.5.94				1.6.38	1.7.31	1.5.19		
— Hans Christian Frederik Brunkær.....	10.1.93				1.5.42	.....	1.5.19	1.8.16	
— Laurits Rasmussen.....	10.8.94				1.4.45	.....	1.5.19		
— <sup>4</sup> Axel Ejnar Christensen.....	15.9.93				1.4.46	1.3.33	1.4.28	1.4.20 <sup>5</sup>	
— <sup>4</sup> Axel Christian Jørgensen.....	17.10.96				1.4.47	1.10.35	1.5.20 <sup>6</sup>		
— <sup>4</sup> Karl Ejner Nielsen.....	15.6.98				1.4.47	1.8.36	1.6.28	1.10.25	
— <sup>4</sup> Oskar Laurits Nikolaj Holm .	17.9.04				1.4.48	1.6.38	1.5.32		
— Hans Kristian Knudsen.....	13.8.93				1.5.48	1.4.46	1.4.28	1.6.20 <sup>5</sup>	
— Jens Peter Johansen.....	10.8.96				1.12.48	1.4.46	1.7.26	1.6.23	
— <sup>4</sup> Bruno Albin Andreas Bay Hansen.....	25.11.12				1.4.49	1.11.44 <sup>7</sup>	1.9.37		
— Aage Martin Johannesen....	16.11.98				1.9.49	1.12.35 <sup>8</sup>	1.4.28	1.6.20 <sup>5</sup>	

<sup>1</sup>) ude af postv. 1.5.21—31.12.22<sup>2</sup>, landpostbud 1.1.—30.4.23. <sup>2</sup>) landpostbud 1.12.50—31.8.55, postbud 1.9.55—31.3.57. <sup>3</sup>) telegraf-  
bud 1.4.20, overtelegrafbud II 1.10.22. <sup>4</sup>) kontortj. <sup>5</sup>) telegrafbud. <sup>6</sup>) ude af postv. 1.5.21—28.2.23<sup>3</sup>, landpostbud 1.3.—30.9.23.  
<sup>7</sup>) chauffør 1.8.44. <sup>8</sup>) chauffør 1.7.36—31.12.37.

Kontor og personale	Født	Overpostbud I	Overpostbud II (postpakmester)	Chauffør	Postbud	Landpostbud
<i>(Odense)</i>						
overpostbud I Jørgen Christian Jørgensen	4.10.93	1.4.50	1.5.39	.....	1.5.19	
— Henrik August Hollmann	7.11.98	1.4.50	1.4.46	.....	1.6.28	1.10.25
— Oluf Pedersen	11.9.99	1.7.50	1.4.46	.....	1.6.28	
— Theodor Frantz Andersen	21.12.97	1.11.50	1.4.46	.....	1.10.28	1.10.25
— <sup>1</sup> Carl Christian Petersen	4.10.14	1.4.51	1.11.44	.....	1.3.39	
— Roar Kristian Larsen	12.3.15	1.7.51	1.4.46	.....	1.11.39	
— Ole Faarø Povlsen	30.9.01	1.3.52	1.4.46	.....	1.4.30	
— Peter Axel Martin Rasmussen	29.10.00	1.4.52	1.4.46	.....	1.4.31	
— Valdemar Johannes Knudsen	30.10.00	1.11.52	1.4.47	.....	1.2.46	1.4.30
— Rasmus Andersen	28.6.94	1.2.53	1.8.37 <sup>2</sup>	.....	1.7.29	1.1.20
— Knud Aurelius Jensen Velgaard	28.7.04	1.2.53	1.4.46	.....	1.9.31	
— Kristian Anton Clausen	13.6.04	1.5.53	1.4.46	.....	1.4.32	
— Valdemar Georg Larsen	11.6.02	1.9.53	1.4.46	.....	1.5.32	
— <sup>1</sup> Børge Johansen	7.6.16	1.9.53	1.4.47	.....	1.7.41	
— <sup>1</sup> Børge Jensen	20.5.20	1.4.54	1.5.49	.....	1.3.45	
— Jens Petersen	29.2.04	1.2.55	1.4.46	.....	1.10.35	1.1.35
— Helge Sørensen	7.7.14	1.2.55	1.1.48	.....	1.9.38	
— <sup>1</sup> Helge Mengers Christiansen	5.5.22	1.3.55	1.4.50	.....	1.11.46	
— Niels Marinus Larsen	4.6.96	1.4.55	1.6.46	1.9.36	1.10.28	1.12.25
— Helmer Haubro Kaiser	16.2.15	1.4.55	1.4.48	.....	1.3.40	
— Folmer Arkil Jensen	12.3.16	1.2.56	1.5.48	.....	1.5.41	
— Hans Jørgen Larsen	17.5.16	1.2.56	1.10.48	.....	1.8.41	
— Aksel Gunner Hansen	20.12.17	1.5.56	1.4.47	.....	1.10.42	
— Knud Christian Hansen	18.10.16	1.5.56	1.1.49	.....	1.10.41	
— Hans Marinus Christensen	17.5.99	1.11.56	1.10.49	1.11.44 <sup>3</sup>	1.4.31	
— Carl Vilhelm Admirallie Helmer	11.2.06	1.3.57	1.12.41	.....	1.4.34	
— Børge Hansen	18.4.17	1.3.57	1.4.47	.....	1.2.43	1.4.42
— Louis Carl Christian Bjerrum Giørtz Behrens	28.12.06	1.3.57	1.5.51	.....	1.7.42	1.7.33
— <sup>1</sup> Peder Henning Rasmussen	27.10.20	1.4.57	1.10.49	.....	1.4.45	
— Johannes Kristian Nikolajsen	26.11.14	1.4.57	1.4.50	.....	1.4.44	1.2.41
— Kurt Richard Iversen	12.11.13	1.8.57	1.7.50	.....	1.5.44	1.5.38
overchauffør Marius Ludvig Pedersen	4.5.93	1.5.45 <sup>4</sup>	.....	1.6.35	1.8.19	
— Børge Ejner William Pedersen	27.6.18	1.4.57 <sup>4</sup>	.....	1.7.46	1.7.42	
monter I Peter Alfred Jensen	10.12.89	1.4.44 <sup>5</sup>	1.6.36	1.10.19	1.5.16	
overpostbud II Hans Rudolf Carlo Hansen Kruise	29.4.10	.....	1.8.44	.....	1.9.36	
— Villiam Hansen	21.6.14	.....	1.2.53	1.6.46	1.3.39	
— Poul Ingvar Rasmussen	20.10.10	.....	1.11.47	.....	1.4.43	1.7.37
— Hans Børge André Rosenkilde	9.5.16	.....	1.10.48	.....	1.10.41	
— Svend Børge Christiansen	16.2.13	.....	1.12.54	1.11.48	1.2.46	1.12.37
— <sup>1</sup> Mogens Johannes Harald Nielsen	26.9.25	.....	1.7.50	.....	1.10.46	
— Svend Aage Johansen	17.4.20	.....	1.11.50	.....	1.5.44	
— Ove Søderholm Christensen	25.9.17	.....	1.11.51	.....	1.3.46	
— <sup>1</sup> Henning Clement Pedersen	6.12.27	.....	1.2.52	.....	1.1.49	
— Otto Alfred Samuel Jensen	17.1.97	.....	1.3.52	.....	1.8.46	1.11.42 <sup>6</sup>
— Ejvind Nielsen	3.11.23	.....	1.11.52	.....	1.10.48	
— <sup>1</sup> Erling Alvin Andersen Skov	1.1.25	.....	1.2.53	.....	1.6.49	
— Egon Jacob Eriksen Nielsen	5.5.22	.....	1.5.53	.....	1.12.46	
— <sup>1</sup> Holger Christian Raahauge Jensen	24.8.28	.....	1.10.53	.....	1.9.49	
— Carl Brosbøl	6.9.24	.....	1.3.54	.....	1.4.46	
— <sup>1</sup> Henry Petersen	4.1.26	.....	1.7.54	.....	1.10.50	
— <sup>1</sup> Keld Jan Vernon Madsen	2.7.25	.....	1.1.55	.....	1.8.50	
— Evald Holme Nielsen	20.2.23	.....	1.2.55	.....	1.5.47	

<sup>1</sup>) kontortj. <sup>2</sup>) chauffør 1.1.38—31.10.48. <sup>3</sup>) postpakmester 1.2.38. <sup>4</sup>) overchauffør. <sup>5</sup>) monter I. <sup>6</sup>) reservpostbud 1.8.25—30.9.26.



Kontor og personale	Født	Overpostbud II	Chaufør	Postbud	Landpostbud	Fagprøve
<i>(Odense)</i>						
overpostbud II <sup>1</sup> Kaj Ejnar Hansen	21.10.27	1.4.55	.....	1.7.50		
— <sup>1</sup> Bent Andersen II	30.12.31	1.4.55	.....	1.1.53		
— Ingemann Emanuel Hansen	17.11.23	1.5.55	.....	1.9.47		
— Aron Banke	30.6.14	1.3.56	.....	1.2.52	1.7.38	
— <sup>1</sup> Knud Alfred Hansen	17.9.25	1.3.56	.....	1.8.48		
— <sup>1</sup> Helmuth Madsen	2.1.32	1.3.56	.....	1.2.53		
— Erling Larsen	26.10.20	1.5.56	.....	1.4.49	1.3.45	
— Leo Johannes Hovgaard	10.6.21	1.5.56	.....	1.11.49	1.5.46	
— Georg Eigil Larsen	7.8.23	1.3.57	.....	1.11.47	1.4.47	43/51
— Kresten Gustav Larsen	12.8.27	1.3.57	.....	1.9.48		
— Poul Oskar Hansen	17.10.27	1.4.57	.....	1.11.48		
— Enok Gudman Lydik Jensen	16.11.23	1.4.57	.....	1.1.49 <sup>2</sup>		
— Børge Mørk Hansen	13.9.27	1.4.57	.....	1.3.49		
— <sup>1</sup> Leif Poulsen	15.2.30	1.5.57	.....	1.3.51		
— Villy Børge Jensen	16.4.28	1.8.57	.....	1.5.49		
— Olav Ingolf Cornelius Kvinesdal	15.7.25	1.8.57	.....	1.7.49		
— Erik Seir Petersen	28.1.24	1.8.57	.....	1.10.49		
— Poul Folmer Rasmussen	15.10.27	1.8.57	.....	1.8.50		
— <sup>1</sup> Henning Poulsen	15.2.30	1.8.57	.....	1.3.51		
chauffør Otto Knud Hansen	7.9.24	.....	1.10.49	1.4.46		
— Kaj Ynfelt	26.4.27	.....	1.12.54	1.5.49 <sup>3</sup>		
— Edmund Kjeldsen	19.1.24	.....	1.8.57	1.10.51 <sup>4</sup>		
postbud Børge Ove Peter Jensen	17.6.23	.....	.....	1.1.47 <sup>5</sup>		
— Ejner Simon Hansen	26.5.24	.....	.....	1.11.48		
— Mogens Erik Jepsen	6.4.28	.....	.....	1.5.49		
— Erik Christiansen	15.2.29	.....	.....	1.3.50		
— Kurt Knudsen	8.3.29	.....	.....	1.4.50		
— Henning Sørensen	30.11.24	.....	.....	1.1.52	1.7.49	45/51
— Kurt Max Flemming Batiste	11.5.26	.....	.....	1.10.50		
— Svend Hermann Christensen	13.10.29	.....	.....	1.11.50		
— Hans Hartvig Kieler	18.7.20	.....	.....	1.11.50		
— Knud Erik Gregersen	5.4.30	.....	.....	1.5.51		
— Christian Pedersen	16.2.26	.....	.....	1.5.51		
— Mogens Freddy Dalager	9.7.30	.....	.....	1.8.51		37/54
— Karl Georg Rasmussen	27.7.30	.....	.....	1.8.51		
— Jørgen Peter Robert Hansen	30.12.24	.....	.....	1.6.53	1.11.49	
— Bent Andersen I	5.9.30	.....	.....	1.10.51		
— Svend Børge Andersen	3.10.26	.....	.....	1.10.51		
— Erik Marschall Pedersen	29.5.27	.....	.....	1.10.51		
— Carl Christian Boysen	20.3.29	.....	.....	1.10.51		
— Peter Valter Jacobsen	26.6.27	.....	.....	1.10.51		
— Poul Bojsen Christensen	29.10.30	.....	.....	1.11.51		
— Aage Johannes Emanuel May Rasmussen	9.3.27	.....	.....	1.11.51		
— Viggo Johannes Jørgensen	9.11.26	.....	.....	1.1.52		
— Poul Edvin Hansen	31.1.31	.....	.....	1.2.52		
— Villy Møller	6.2.31	.....	.....	1.3.52		
— Jørn Nielsen	19.6.31	.....	.....	1.7.52		47/55
— Ib Haurvad Nielsen	18.7.31	.....	.....	1.8.52		
— Ib Cramer Buch	25.8.27	.....	.....	1.8.52		
— Ib Nielsen	11.6.31	.....	.....	1.9.52		

<sup>1</sup>) kontortj. <sup>2</sup>) overpostbud II 1.1.53—31.5.54. <sup>3</sup>) overpostbud II 1.4.53—30.11.54. <sup>4</sup>) overpostbud II 1.4.56—31.7.57. <sup>5</sup>) overpostbud II 1.9.53—31.12.55.

Kontor og personale	Født	Overpost- bud II (postpak- mester)	Postbud	Land- postbud	Fag- prøve
<i>Oden se)</i>					
postbud Tony Kjerside Christensen	15.8.31	.....	1.1.54		
— Bendt Jepsen	9.12.31	.....	1.1.53		
— Charles Carlsen	2.7.27	.....	1.11.54	1.4.51	
— Henning Nielsen Iversholt	4.3.28	.....	1.2.53		
— Hans Mogens Hansen	12.2.32	.....	1.3.53		
— Kaj Egon Hansen	15.2.32	.....	1.3.53		
— Frank Elmer Nielsen	3.3.32	.....	1.4.53		
— Henry Thomsen	13.7.28	.....	1.4.53		
— Knud Egon Hansen	3.12.28	.....	1.5.56	1.5.50	
— Børge Hansen	16.4.32	.....	1.5.53	.....	39/56
— Knud Aage Marius Nielsen	23.5.32	.....	1.6.53		
— Palle Hollmann	15.7.32	.....	1.8.53		
— Edmund Jørgen Rasmussen	26.7.32	.....	1.8.53		
— Bent Kristian Nielsen	7.12.29	.....	1.10.53		42/55
— Bent Gilberg	29.3.29	.....	1.10.53		
— Henning Ejvind Pedersen	13.8.30	.....	1.3.54		
— Arne Erik Larsen	8.12.29	.....	1.6.54		
— Tom Walther Jensen	10.2.31	.....	1.6.54		
— Helmuth Rasmus Nielsen	19.6.33	.....	1.10.55		
— Thorkild Schmidt	31.8.30	.....	1.7.54		
— Erik Dennis Clausen	29.10.32	.....	1.7.54		42/57
— Verner Martin Bundgaard Jensen	19.11.33	.....	1.12.54		
— Erik Gustaf Forsstrøm	4.11.30	.....	1.5.55		
— Rudolf Hansen	24.9.30	.....	1.5.55		
— Hans Henning Johansen	10.4.31	.....	1.6.55		
— Max Erik Nielsen	30.4.31	.....	1.6.55		
— Ejlif Ebbe Sørensen	28.7.34	.....	1.12.56		
— Mads Jørgen Nielsen	16.3.31	.....	1.8.55		
— Jørgen Vilhelm Eriksen	2.11.30	.....	1.8.55		
— Emil Lykke Hansen	28.10.30	.....	1.8.55		
— Poul Gerhard Hansen	28.8.34	.....	1.12.56		
— Kjeld Tonny Krog-Nielsen	1.11.34	.....	1.2.57		
— Hans Arne Jakob Kristensen	9.11.34	.....	1.3.57		
— Jørgen Juul Pedersen	31.12.34	.....	1.1.56		
— Lars Juul Antonsen	26.5.33	.....	1.1.56		
— Poul Henning Larsen	18.2.35	.....	1.2.57		
— Alf Marius Møller	18.7.25	.....	1.3.56		
— Arne Christensen	14.3.35	.....	1.3.57		
— Erling Christian Nørskov Rasmussen	19.1.35	.....	1.5.56		
— Niels Henning Nielsen	18.2.32	.....	1.6.56		
— Kai Erik Nielsen	21.7.35	.....	1.11.57		
— Erik Thrane	20.9.35	.....	1.10.56		
— Arne Helge Hansen Bæk	20.10.32	.....	1.4.57		
— Jes Højer Johannsen	1.11.32	.....	1.4.57		
— Erik Lundsgaard Nielsen	23.8.31	.....	1.4.57		
5 ledige postbudpladser.					
<b>Otterup:</b>					
overpostbud II Harry Rasmus Jørgen Nielsen	12.8.14	1.4.57	1.4.49	1.2.39	
postbud Knud Hartvig Rasmussen	3.8.16	.....	1.3.51	1.1.42	
<b>Padborg:</b>					
overpostbud II Hans Christian Thiessen	2.5.97	1.3.54	1.4.36	1.8.32	
postbud Holger Jensen	15.8.23	.....	1.5.52	1.9.47	46/51
— Andreas Nissen Hansen	22.6.25	.....	1.8.54	1.4.50	

Kontor og personale	Født	Overpostbud I	Overpostbud II (postpakmester)	Postbud	Landpostbud	Fagprøve
<b>Ribe:</b>						
overpostbud I Laurits Nielsen Jepsen.....	16.1.02	1.12.55	1.6.43	1.5.31	1.6.24	
overpostbud II Aage Thomsen.....	24.12.05	.....	1.4.46	1.12.35		
— Arnold Bjerring Gerken.....	22.1.13	.....	1.4.52	1.11.38		
— Julius Hansen Schau.....	26.7.09	.....	1.12.55	1.7.43	1.3.39	
postbud Hans Andreas Ibsen.....	2.1.21	.....	.....	1.8.46		
— Peter Anker Bonde Jacobsen.....	28.5.22	.....	.....	1.4.49		
— Harald Peder Kristiansen.....	4.5.28	.....	.....	1.7.57	1.6.56	
<b>Ringe:</b>						
overpostbud I Svend Aksel Hansen Kærbye.....	27.10.08	1.4.53	1.7.51	1.9.47	1.4.37	
overpostbud II Oluf Skyum Christensen.....	3.4.17	.....	1.5.53	1.9.47	1.10.41	
postbud Poul Hvidkær Larsen.....	27.6.20	.....	.....	1.4.48	1.3.46	
— Kaj Emil Andersen.....	29.8.20	.....	.....	1.8.51	1.9.44	
<b>Rudkøbing:</b>						
overpostbud I Eivind Navne.....	28.12.09	1.1.54	1.2.50	1.8.36		
— <sup>1</sup> Helge Peter Jensen.....	30.9.15	1.4.55	1.1.51	1.5.42	1.10.39	
overpostbud II Carl Bendix Hansen.....	23.7.08	.....	1.4.49	1.12.33		
— Carl Børge Frits Meyer.....	1.11.15	.....	1.1.54	1.9.46	1.9.40	
— <sup>1</sup> Svend Aage Rasmussen.....	7.10.17	.....	1.4.57	1.5.48	1.7.42	
postbud Hans Poul Petersen.....	2.9.21	.....	.....	1.2.50	1.6.48	
— Ib Evald Andersen.....	14.3.23	.....	.....	1.1.51	1.7.50	
— Svend Alfred Høising.....	19.12.27	.....	.....	1.1.54	1.12.51	
<b>Rødning:</b>						
overpostbud II Jens Christian Buldig Lunding.....	19.9.96		1.4.52	1.11.47	1.7.20	
postbud Peter Willi Harenberg.....	17.7.15		.....	1.10.45	1.2.45	
<b>Rødekro:</b>						
overpostbud II Theodor Emil Matthiesen.....	30.3.01		1.12.51	1.12.46	1.8.25	
postbud Iver Christensen.....	14.12.23		.....	1.1.52	1.2.49	
— Verner Sieljaks.....	2.5.29		.....	1.6.57	1.11.51	
<b>Skærbæk:</b>						
overpostbud II Johannes Peter Kromann.....	18.7.99		1.1.48	1.7.38	1.7.26	
postbud Heinrich Christian Carl Stenger.....	8.5.13		.....	1.3.48	1.9.38	
— Daniel Peter Lorenzen.....	31.1.13		.....	1.3.48	1.6.40	
<b>Sommersted:</b>						
overpostbud II Jens Christian Christensen.....	17.3.99		1.4.52	1.8.50	1.6.20	
postbud Henrik Peter Witt.....	20.9.28		.....	1.12.52	1.1.52	

<sup>1)</sup> kontortj.

Kontor og personale	Født	I nu-værende stilling	Overpakmester	Overpostbud I	Overpostbud II (postpakmester)	Postbud	Landpostbud	Fagprøve
<b>Svendborg:</b>								
postvagtimester Andreas Christian Thiesen..	25.7.01	1.5.55 <sup>1</sup>	1.6.35			1.11.29	1.10.26	50/29
postbudformand Verner Ferdinand Jochumsen.....	23.9.09	1.6.55	1.5.41	.....	.....	1.6.36	.....	35/39
overpakmester Gunnar Andersen.....	17.11.19	.....	1.7.46 <sup>2</sup>	.....	.....	1.12.43	.....	41/46
— Johannes Christian Schulz.....	9.5.25	.....	1.6.51	.....	.....	1.1.49	.....	46/50
— Carl Nicolai Johannsen.....	20.8.26	.....	1.6.51	.....	.....	1.6.49	.....	49/51
— Peder Ejgil Pedersen.....	5.6.26	.....	1.4.55	.....	.....	1.5.48	.....	45/51
overpostbud I <sup>3</sup> Rasmus Anton Hansen.....	5.3.97	.....	.....	1.4.48	1.2.38	1.7.26	1.12.23	
— Niels Jeppesen Jensen.....	29.1.93	.....	.....	1.6.48	1.4.46	1.8.19		
— Johannes Sofus Valdemar Pedersen.....	4.4.95	.....	.....	1.4.49	1.7.44	1.7.19 <sup>4</sup>		
— <sup>3</sup> Erland Osvald Edmon Johansen.....	16.7.13	.....	.....	1.4.52	1.4.46	1.4.39		
— Ejnar Ederik Lund Hansen.....	19.1.99	.....	.....	1.4.53	1.2.39	1.5.32		
— Harry Zacharias Buch.....	27.8.05	.....	.....	1.7.53	1.3.47	1.12.35		
— Aage Lundsgaard.....	28.10.15	.....	.....	1.1.56	1.7.48	1.5.41		
— <sup>3</sup> Verner Johannes Hansen.....	10.1.20	.....	.....	1.7.56	1.3.50	1.10.46		
— Poul Helmuth Larsen.....	10.3.20	.....	.....	1.5.57	1.7.47	1.8.45		
overpostbud II Henrik William Andersen...	23.9.17	.....	.....	.....	1.11.49	1.10.41		
— Helge Søndergaard Madsen.....	11.3.21	.....	.....	.....	1.12.51	1.7.48		
— Jens Petersen.....	6.10.21	.....	.....	.....	1.4.53	1.11.45		
— Orla Dons Hansen.....	8.11.20	.....	.....	.....	1.7.53	1.12.44 <sup>5</sup>		
— Johannes Mogensen.....	1.9.98	.....	.....	.....	1.4.54	1.3.46	1.1.22	
— Morten Andersen Rohr.....	27.3.00	.....	.....	.....	1.4.54	1.3.46	1.3.30	
— Frode Have.....	14.7.25	.....	.....	.....	1.2.56	1.8.46		
— <sup>3</sup> Egon Løve Hornbæk Hansen.....	25.7.29	.....	.....	.....	1.7.56	1.8.50		
— <sup>3</sup> Frank Herluf Hansen.....	8.9.29	.....	.....	.....	1.6.57	1.10.50		
postbud Lars Arne Dahlstrøm Hansen.....	24.3.21	.....	.....	.....	.....	1.3.47	1.9.45	
— Viggo Lang.....	16.10.20	.....	.....	.....	.....	1.3.47	1.12.45	
— Børge Harry Andersen.....	13.6.22	.....	.....	.....	.....	1.8.47		
— Hans Peder Knudsen Pedersen.....	6.6.11	.....	.....	.....	.....	1.9.56	1.3.38	
— Harry Krog.....	16.9.27	.....	.....	.....	.....	1.10.48		
— Kaj Bøge Saack.....	26.7.29	.....	.....	.....	.....	1.2.52		
— Jørgen Madsen.....	8.2.28	.....	.....	.....	.....	1.2.52		
— Otto Malling Jensen.....	21.9.30	.....	.....	.....	.....	1.8.52		
— Eg Bent Jensen.....	21.9.31	.....	.....	.....	.....	1.10.54		46/57
— Svend Valdemar Berg.....	18.5.31	.....	.....	.....	.....	1.10.53		42/57
— Egon Johannes Laursen.....	26.5.31	.....	.....	.....	.....	1.4.55		
— Ernst Fald.....	5.5.34	.....	.....	.....	.....	1.4.56		
— Holger Dam Clausen.....	17.8.34	.....	.....	.....	.....	1.7.57		
— Hans Korsholm Frederiksen.....	8.2.30	.....	.....	.....	.....	1.7.56	1.7.55	
— <sup>*</sup> Bjarne Ingolf Nielsen.....	6.1.35	.....	.....	.....	.....	1.5.57		
<b>Sønderborg:</b>								
postbudformand Carl Theodor Thode.....	13.7.95	1.7.45	1.11.35			1.6.28	1.8.21 <sup>6</sup>	36/30
overpakmester Jens Ley.....	7.9.04	.....	1.7.36			1.10.31	.....	40/34
— Svend Christian Bork.....	31.12.19	.....	1.9.47			1.1.44	.....	43/46
— — — — —								
overpostbud I Andreas Larsen.....	27.10.92			1.6.45	.....	1.5.22 <sup>7</sup>		
— Christian Friedrich Andersen.....	5.5.97			1.3.48	1.4.46	1.6.23	20.5.20 <sup>8</sup>	
— <sup>3</sup> Johann Peter Heissel.....	14.1.98			1.12.49	1.12.38	1.5.26		
— Johannes Karl Andresen.....	1.3.97			1.8.52	1.11.32	20.5.20 <sup>9</sup>		

<sup>1</sup>) postbudformand 1.4.47. <sup>2</sup>) pakmesterformand 1.11.50—31.3.54. <sup>3</sup>) kontortj. <sup>4</sup>) ude af postv. 1.5.21—31.1.23<sup>3</sup>, landpostbud 1.2.23—31.8.25. <sup>5</sup>) u.f.nr. 1.8.45—31.7.46. <sup>6</sup>) telegrafbud. <sup>7</sup>) postpakmester 1.2.32—31.10.38. <sup>8</sup>) overtaget fra tysk tjeneste, postpakmester 1.2.35—31.1.46. <sup>9</sup>) overtaget fra tysk tjeneste.

Kontor og personale	Født	Overpakmester	Overpostbud I	Overpostbud II (postpakmester)	Postbud	Landpostbud	Fagprøve
<b>(Sønderborg)</b>							
overpostbud I Peter Philipsen	26.9.97	.....	1.4.54	1.4.46	1.12.30	1.10.23	
— Wilhelm Kaminsky	18.3.02	.....	1.1.56	1.3.46	1.7.29	1.7.23	
— Friedrich Hermann Jacobsen	4.7.02	.....	1.4.57	1.4.48	1.3.36	1.8.31	
— <sup>a</sup> Svend Henrik Delf	1.7.22	.....	1.10.57	1.3.50	1.6.47	1.4.46	
montør I Hans Andresen	8.5.14	.....	1.2.47 <sup>1</sup>	.....	1.2.39		
overpostbud II Christian Esbensen	15.6.22	.....	.....	1.8.52	1.4.46		
— <sup>a</sup> Jørgen Kolmos	1.1.27	.....	.....	1.7.53	1.10.48		
— Jørgen Meier	8.1.27	.....	.....	1.2.56	1.5.48		
— Jes Jespersen	21.10.27	.....	.....	1.4.57	1.11.48		
— <sup>a</sup> Herman Beck-Jørgensen	1.11.26	.....	.....	1.11.57	1.8.49		
postbud Christian Jensen	6.6.25	.....	.....	.....	1.9.47	.....	38/51
— Niels Madsen Knudsen	30.11.25	.....	.....	.....	1.2.50	1.7.49	
— Martin Petersen Damgaard	17.4.27	.....	.....	.....	1.11.50		
— Jørgen Jørgensen Schmidt	31.7.27	.....	.....	.....	1.5.52		
— Eduard Hansen	1.7.29	.....	.....	.....	1.5.52		
— Osvald Streubel	19.6.31	.....	.....	.....	1.7.52		
— Aage Hermann Iversen	14.5.32	.....	.....	.....	1.6.53		
— Harald Frederiksen	18.8.25	.....	.....	.....	1.3.56	1.3.52	
— Svend Aage Iversen	3.2.32	.....	.....	.....	1.9.54		
— Helge Jørgen Høi	19.1.34	.....	.....	.....	1.6.56		
— Karl Georg Jakobsen	29.8.30	.....	.....	.....	1.3.55		
— Holger Jensen	1.10.31	.....	.....	.....	1.5.55		
— Henry Jessen Schmidt	1.6.30	.....	.....	.....	1.12.57	1.1.54	
— Jørgen Rom Christensen	20.4.31	.....	.....	.....	1.9.56		
2 ledige postbudpladser.							
<b>Tinglev:</b>							
overpostbud I Carl Heinrich Enevoldsen	23.5.03	.....	1.5.53	1.11.50	1.12.39	1.11.34	
overpostbud II Jürgen Callesen	25.11.18	.....	.....	1.7.51	1.11.47	1.12.42	
— Friedrich Hermann Hansen	25.11.18	.....	.....	1.1.56	1.7.51	1.12.42	
postbud Jes Matthiesen	24.7.24	.....	.....	.....	1.5.53	1.12.47	
— Hermann Møhl	23.12.26	.....	.....	.....	1.2.56	1.12.48	
<b>Toftlund:</b>							
overpostbud II Johann Peter Jensen	24.10.01	.....	.....	1.4.50	1.10.39	1.7.31	
postbud Jakob Nørby	30.8.13	.....	.....	.....	1.4.50	1.7.38	
<b>Tønder:</b>							
overpakmester Christian Hansen Bock	11.10.26	1.11.53	.....	.....	1.11.47		42/51
overpostbud I <sup>2</sup> Hans Anton Jørgensen	8.3.00	.....	1.4.49	1.5.42	1.11.28		
— Lorentz Jensen	4.6.00	.....	1.6.50	1.4.46	1.1.33	1.8.31	
— Johannes Jensen	28.4.06	.....	1.8.53	1.4.44	1.5.36	1.2.33	
— <sup>a</sup> Bo Marius Knudsen	2.3.14	.....	1.6.54	1.1.46	1.10.39		
overpostbud II <sup>2</sup> Georg August Friedrich Johannsen	9.11.16	.....	.....	1.8.46	1.6.42		
— Frederik Wilhelm Lund	19.6.02	.....	.....	1.8.49	1.7.43	1.4.33	
— Søren Andreas Bundesen	18.6.19	.....	.....	1.7.50	1.7.44		
— Heinrich Iversen Lund	26.1.27	.....	.....	1.9.53	1.5.48		
— <sup>a</sup> Peter Kromann Hansen	25.2.18	.....	.....	1.6.54	1.8.50	1.3.42	
postbud Johannes Alfred Jørgensen	3.11.00	.....	.....	.....	1.1.46	1.7.38	
— Mathias Nielsen	7.12.28	.....	.....	.....	1.1.50	.....	36/56
— Andreas Petersen	16.8.30	.....	.....	.....	1.9.51		

<sup>1</sup>) montør I. <sup>2</sup>) kontortj.



Kontor og personale	Født	Post- bud- formand	Over- pak- mester	Over- post- bud I	Overpost- bud II (postpak- mester)	Postbud	Land- postbud	Fag- prøve
<i>(Tønder)</i>								
postbud Martin Jürgensen.....	23.7.29					1.9.53	1.10.52	
— Søren Hansen Ehmsen.....	6.11.28					1.12.54	1.8.53	
— Ejnar Jensen Olesen.....	3.10.30					1.3.55		
— Johannes Lauridsen.....	25.8.30					1.3.56		
—* Vikta Kasten Monzka.....	12.5.32					1.9.57	1.6.56	
<b>Ullerslev:</b>								
postbud Thorvald Hansen.....	5.7.22					1.5.49	1.4.46	
<b>Vamdrup:</b>								
overpostbud II Karl Hansen Fabrin.....	11.11.05				1.6.41	1.2.37	1.8.32	
postbud Hans Peter Nicolaysen.....	28.6.09				.....	1.12.38	1.9.37	
— Willy Aage Johansen Jensen.....	1.2.12				.....	1.6.41	1.8.39	
<b>Vejen:</b>								
overpostbud I Hans Hansen Bøttker.....	1.2.01			1.10.45		1.6.28	1.8.21 <sup>1</sup>	
overpostbud II Adolph Emilius Ludvigsen Thye.....	2.7.16				1.3.51	1.2.44		
— Hans Pedersen.....	29.12.00				1.4.53	1.9.45	1.12.40	
postbud Henry Bernhard Sørensen.....	18.4.16				.....	1.11.47		
— Knud Børge Christensen.....	27.11.26				.....	1.7.52	1.2.48	
— Tage Moltesen Ravn.....	9.4.24				.....	1.4.51	1.5.50	
— Ove Skov.....	23.9.31				.....	1.2.57	1.5.56	
<b>Vejens:</b>								
overpostbud I Peter Petersen Nissen.....	4.7.98			1.12.53	1.4.46	1.10.43	1.7.23	
overpostbud II Peter Nissen Lund.....	29.1.01			.....	1.12.53	1.5.44	1.7.31	
— Hans Christian Johansen Uldall.....	14.8.15			.....	1.4.55	1.12.49	1.9.39	
postbud Kaj Lorenzen.....	1.7.21			.....	.....	1.2.50	1.6.46	
— Jens Hansen Lund.....	26.10.21			.....	.....	1.1.54	1.12.45	
— Laurids Elis Sørensen.....	9.2.24			.....	.....	1.2.54	1.2.48	
<b>Ærøskøbing:</b>								
overpostbud II Jens Clausen.....	7.10.97				1.10.46	1.11.39	1.1.20	
postbud Adolf Vilhelm Dreyer.....	20.12.07				.....	1.10.46	1.8.39	
<b>Åbenrå:</b>								
postbudformand Peter Clausen Petersen....	5.9.13	1.11.53	1.6.43	.....	.....	1.7.42	1.10.37	45/41
overpakmester Wigo Georg Nielsen.....	29.8.10	.....	1.9.42	.....	.....	1.1.37	1.5.35	37/40
— Holger Jørgen Lassen.....	29.6.17	.....	1.9.47	.....	.....	1.2.43	.....	38/47
overpostbud I Jens Christian Andersen.....	13.10.00	.....	.....	1.9.46	1.5.43	1.11.33	1.11.32	
— Hans Peter Thomassen.....	20.6.08	.....	.....	1.5.49	1.4.44	1.11.33		
— <sup>2</sup> Markus Peter Ohlsen Rasmussen.....	23.2.14	.....	.....	1.4.51	1.4.44	1.12.38		
overpostbud II Jacob Hansen.....	15.4.08	.....	.....	.....	1.5.49	1.6.43	1.10.42	
— Svend Aage Højland.....	28.12.21	.....	.....	.....	1.7.51	1.1.46		
— <sup>2</sup> Max Meier.....	20.8.22	.....	.....	.....	1.1.52	1.11.48	1.10.47	
— Alfred Skaarup Schramm.....	6.7.18	.....	.....	.....	1.4.55	1.9.47	1.3.47	
— <sup>2</sup> Hans Herman Dideriksen.....	1.8.26	.....	.....	.....	1.4.55	1.7.49	1.12.48	

1) telegrafbud. 2) kontortj.

Kontor og personale	Født	Overpost- bud II (postpak- mesier)	Postbud	Land- postbud	Fag- prøve
<i>(Åbenrå)</i>					
postbud Christian Arne Møller.....	28.6.27		1.4.51	1.11.50	
— Werner Johannsen.....	26.7.29		1.7.51	1.12.50	
— Marius Rebsdorf Paulsen.....	8.1.27		1.1.52		
— Hans Christian Thomsen.....	5.8.26		1.12.54	1.10.51	
— Bruno Lorentzen.....	4.5.32		1.6.53		
— Harry Nielsen.....	27.7.33		1.11.55		
— Erik Brink.....	10.2.34		1.6.56		
2 ledige postbudpladser.					
<b>Årup:</b>					
overpostbud II Svend Aage Hansen.....	3.12.16	1.6.53	1.3.48	1.12.43	
postbud Christian Sørensen.....	16.7.17	.....	1.6.53	1.8.41	

## Postkontorer i 3. distrikt.

Kontor og personale	Født	Overpakmester	Overpostbud I	Overpostbud II (postpakmester)	Postbud	Landpostbud	Fagprøve
<b>Bjerringbro:</b>							
overpostbud II Marius Hansen Pedersen.....	18.6.21			1.8.57	1.6.50	1.11.45	
postbud Axel Thorvald Cramer.....	16.10.21			.....	1.10.56	1.2.46	
— Peder Kristian Jensen Bonde.....	21.12.28			.....	1.8.57	1.5.50	
<b>Brande:</b>							
overpostbud I Klemen Thomsen Emborg.....	31.3.05		1.4.50	1.6.41	1.6.36	1.8.34	
overpostbud II Torkild Risbjerg Johannessen.....	9.11.09		.....	1.4.46	1.1.39	1.1.37	
— Jens Christian Beck.....	8.3.14		.....	1.4.54	1.7.41		
postbud Hans Otto Duelund Sørensen.....	10.5.25		.....	.....	1.6.50	1.6.46	
— Holger Olesen.....	5.1.27		.....	.....	1.8.53	1.8.50	
— René Dyrland Hansen.....	21.9.32		.....	.....	1.6.56		
<b>Brædstrup:</b>							
overpostbud II Gunnar Uhrskov Johansen.....	11.6.22			1.10.56	1.5.51	1.1.47	
postbud Ove Nikolaj Bryld Mikkelsen.....	26.12.22			.....	1.12.56	1.4.49	
<b>Ebeltoft:</b>							
overpostbud II Niels Sørensen Rohde.....	31.1.95			1.5.53	1.10.46	1.12.24	
postbud Elvin Gunhard Jensen.....	3.8.19			.....	1.1.52	1.2.47	
— Carl Johan Mejlgård Larsen.....	19.2.22			.....	1.6.53	1.7.49	
<b>Grenå:</b>							
overpostbud I Hans Søren Peter Bugtrup.....	27.11.95	1.11.51		1.7.44	1.10.28	1.2.24	
— <sup>1)</sup> Johan Edvard Christian Pedersen.....	5.12.93	1.4.52		1.4.46	1.12.31	1.6.19	
overpostbud II Anders Poulsen Christensen.....	21.7.92			1.4.49	1.2.38	1.2.18	
— Søren Jensen Havmand.....	21.2.08			1.3.52	1.7.39	1.8.35	
— Kristian Marius Hansen.....	10.9.96			1.11.52	1.9.51	1.4.36	
postbud Hans Ejvind Nielsen.....	15.5.27			.....	1.4.50	1.8.48	
— Vagn Hansen.....	11.5.25			.....	1.12.49 <sup>2)</sup>	1.12.47	
— Ove Leif Nielsen.....	17.1.24			.....	1.12.51	1.5.49	
— Børge Mørk Andersen.....	5.9.32			.....	1.11.53		
— Erling Willumsgaard.....	13.2.32			.....	1.3.54		
—* Bernt Sandberg Møller.....	16.9.31			.....	1.11.55		
<b>Grindsted:</b>							
overpostbud I Henry Hansen.....	30.4.20	1.12.57		1.8.54	1.5.48	1.5.45	
overpostbud II Hans Christian Hansen.....	15.10.03			1.9.56	1.10.46	1.9.26	
— Hans Henry Nielsen.....	23.2.24			1.12.57	1.1.51		
postbud Jens Kristian Lystlund Sørensen.....	22.10.24			.....	1.8.54	1.2.49	
— Peder Elbæk Kristensen.....	15.3.30			.....	1.9.56	1.6.54	
— — .....							
<b>Hadsten:</b>							
overpostbud II Søren Peter Sørensen.....	26.4.02			1.4.46	1.11.35	1.10.29	
postbud Kristian Bøgild.....	30.4.02			.....	1.7.45	1.12.35	
— Niels Ejner Sørensen.....	7.6.14			.....	1.12.46	1.9.40	

1) kontortj. 2) landpostbud 1.2.50—31.8.51.

Kontor og personale	Født	Post- bud- formand	Over- pak- mester	Over- post- bud I	Overpost- bud II (postpak- mester)	Postbud	Land- postbud	Fag- prøve
<b>Hammel:</b>								
overpostbud II Johannes Marius Christian Andreasen . . . . .	28.10.99				1.4.46	1.5.29		
postbud Knud Aage Laursen . . . . .	1.7.12				.....	1.12.50	1.12.38	
— Thorvald Viborg Jensen . . . . .	2.10.15				.....	1.7.52	1.6.40	
<b>Havndal:</b>								
postbud Kristian Villy Jensen . . . . .	16.12.18					1.12.50	1.3.43	
<b>Herning:</b>								
postbudformand Søren Ejnar Skou . . . . .	5.6.93	1.8.48	1.5.29		.....	1.5.19	.....	33/22
— Erhardt Normann Madsen . . . . .	13.2.14	1.4.56 <sup>1)</sup>	1.4.44		.....	1.3.38	.....	38/42
overpakmester Aage Tingleff . . . . .	20.10.23	.....	1.5.50		.....	1.12.46	1.7.46	45/49
— Gustav Andreas Larsen Straasø . . . . .	21.2.24	.....	1.3.51		.....	1.5.48	.....	43/50
— Ejnar Hvas Østergaard . . . . .	19.12.24	.....	1.12.51		1.10.49	1.4.46	.....	41/51
overpostbud I <sup>2)</sup> Karl Viktor Immanuel Jensen Høj . . . . .	3.6.04				1.6.49	1.4.46	1.10.36	1.1.33
— Aksel Viggo Laursen . . . . .	29.9.00				1.9.49	1.4.46	1.1.35	1.1.32
— Søren Christian Nielsen . . . . .	9.6.01				1.4.50	1.4.46	1.12.35	1.12.29
— Poul Mortensen . . . . .	2.6.01				1.10.50	1.7.47	1.12.36	1.11.32
— <sup>2)</sup> Niels Stampe Landeværn . . . . .	6.8.03				1.4.54	1.4.48	1.3.42	1.12.29
— Gunner Bang . . . . .	5.9.21				1.8.56	1.10.50	1.12.46	
— Carlo Skou Nielsen . . . . .	2.4.10				1.11.56	1.4.53	1.11.48	1.12.47
— <sup>2)</sup> Peder Mendgaard-Larsen . . . . .	14.2.21				1.11.56	1.4.54	1.10.50	1.7.49
overpostbud II Carlo Verner Rahbæk Nielsen — Jacob Ingerslev Brixen . . . . .	7.11.14				.....	1.9.49	1.12.46	1.12.38
— Niels William Rosendahl Pedersen . . . . .	30.6.22				.....	1.11.50	1.2.49	1.4.46
— Niels William Rosendahl Pedersen . . . . .	13.9.25				.....	1.4.55	1.2.49	1.11.46
— Niels Egon Pedersen . . . . .	6.10.26				.....	1.4.55	1.3.49	1.1.48
— <sup>2)</sup> Børge Jacobsen . . . . .	13.4.29				.....	1.11.56	1.5.50	
— <sup>2)</sup> Peder Zakarias Pedersen . . . . .	15.3.27				.....	1.11.56	1.3.51	
— Ejlif Nielsen . . . . .	23.3.27				.....	1.4.57	1.11.48	
— Jørgen Christian Jensen . . . . .	29.8.23				.....	1.4.57	1.10.49	
postbud Carl Georg Adolph Kirk . . . . .	27.5.01				.....	.....	1.1.33 <sup>3)</sup>	1.9.29
— Viggo Madsen . . . . .	22.9.27				.....	.....	1.4.51	1.11.50
— Jens Peder Nielsen . . . . .	19.12.25				.....	.....	1.1.53	1.2.50
— Karlo Verner Christensen . . . . .	4.10.25				.....	.....	1.8.51	
— Christen Bang . . . . .	14.8.26				.....	.....	1.5.52	
— Ernst Lauridsen . . . . .	30.8.26				.....	.....	1.10.53	1.9.51
— Jens Barner Kudsk . . . . .	30.3.29				.....	.....	1.11.52	
— Frode Willumsgaard Møller . . . . .	10.2.27				.....	.....	1.11.54	1.8.52
— Hugo Jensen Høj . . . . .	21.8.29				.....	.....	1.1.54	
— Børge Peder Meldgård . . . . .	1.5.34				.....	.....	1.6.56	
— Oswald Studsgaard Sørensen . . . . .	11.2.31				.....	.....	1.9.55	
— Orla Thode Karlsen . . . . .	22.10.34				.....	.....	1.10.56	
— Kristian Meldgaard Andersen . . . . .	3.2.33				.....	.....	1.11.55	
— Ejler Herluf Therkelsen . . . . .	13.9.32				.....	.....	1.11.55	
— Jens Christian Brixen . . . . .	13.10.30				.....	.....	1.12.55	
— Svend Aage Larsen . . . . .	27.4.33				.....	.....	1.5.56	
—* Peder Risum Mortensen . . . . .	11.3.34				.....	.....	1.12.56	

<sup>1)</sup> pakmesterformand 1.12.50. <sup>2)</sup> kontortj. <sup>3)</sup> overpostbud II 1.4.46, overpostbud I 1.7.47—31.10.56.

Kontor og personale	Født	Post- vagt- mester	Post- bud- formand	Over- pak- mester	Over- post- bud I	Overpost- bud II (postpak- mester)	Postbud	Land- postbud	Fag- prøve
<b>Holstebro:</b>									
postbudformand Hans Alfred Madsen.....	23.12.03		1.8.46 <sup>1</sup>	1.12.35			1.1.33		45/35
overpakmester Karl Kristian Svendsen.....	25.11.94			1.1.35			1.11.28	1.2.20	43/24
— Svend Aage Møller Rasmussen	4.3.20			1.10.48			1.2.47	1.4.44	47/47
overpostbud I Søren Christian Pedersen Green.....	22.6.07					1.6.53	1.4.46	1.4.37	1.6.36
— <sup>2</sup> Viggo Alf Bylow Nielsen....	3.11.05					1.4.54	1.12.46	1.8.44	1.6.38
— Normann Andersen.....	27.12.19					1.2.56	1.4.51	1.1.44	
— <sup>3</sup> Kaj Kristian Nielsen.....	24.12.23					1.4.57	1.4.51	1.5.47	
overpostbud II <sup>2</sup> Gerhardt Emil Andersen.....	4.3.28						1.7.52	1.4.49	
— Johannes Ferdinand Chri- stensen.....	6.5.12					1.1.53	1.7.46	1.7.37	
— Orla Madsen.....	8.10.24					1.6.53	1.11.47		
— Jens Pedersen.....	20.8.19					1.4.54	1.12.45	1.4.44	
— Oluf Sandager Lauridsen....	8.7.25					1.3.56	1.5.48		
— Svend Aage Iversen.....	17.4.23					1.4.57	1.5.48		
postbud Sigfred Henrik August Vilhelm Jensen.....	27.8.22						1.4.46		37/50
— Svend Blåsbjerg Madsen....	9.7.18						1.6.48		
— Erik Knud Jensen.....	3.2.23						1.3.50		
— Peder Leonhard Vester.....	9.2.20						1.5.50		
— Leo Justesen.....	22.11.28						1.11.50		
— Karl Wagner Lehmann Pedersen.....	25.8.29						1.11.50		
— Erik Madsen.....	31.8.29						1.6.52		
— Karl Børge Kristensen Krog..	17.8.32						1.1.55		
— Kaj Egon Nielsen.....	11.6.33						1.12.55		
— Villy Nordmand Andersen....	23.2.34						1.1.57		
— Henning Nielsen.....	9.4.32						1.3.56		
— Bent Lauwring Andersen....	9.6.32						1.6.56		
— Niels Jørgen Hansen.....	30.4.32						1.8.56		
— Jørn Kudahl Isaksen.....	9.1.33						1.2.57		
— Frede Oksbjerg Jensen.....	20.9.32						1.6.57		
—* Peder Kristian Andersen....	28.9.32						1.8.57		
<b>Horsens:</b>									
postvagtmaster Ejnar Peter Møller Rasmussen.....	16.7.13	1.9.57	1.7.52	1.3.44			1.8.37	.....	39/40
postbudformand Mads Carl Madsen	5.11.92	.....	1.10.51	1.4.28			1.7.26	1.11.17	50/22
— Hans Ditlev Lund Jeppesen...	27.11.07	.....	1.10.52	1.6.38			1.1.33	.....	40/37
pakmesterformand Arne Nielsen .	23.12.11	.....	1.9.53 <sup>3</sup>	1.3.42			1.1.36	.....	40/39
overpakmester Frits Reinhardt Rasmussen.....	8.3.14			1.1.45			1.11.38		48/42
— Vagn Asperstrand Vestbo....	19.11.16			1.7.46			1.2.42		48/45
— Jørgen Juul Naugaard.....	25.2.18			1.7.46			1.3.42		52/45
— Carl Erik Lyngholm Nielsen .	14.10.19			1.9.47			1.7.44		41/47
— Albert Christian Hauge Albert- sen.....	6.12.21		.....	1.4.49			1.1.46		40/47

<sup>1</sup>) pakmesterformand 1.9.45. <sup>2</sup>) kontortj. <sup>3</sup>) pakmesterformand.



Kontor og personale	Født	Overpakmester	Overpostbud I	Overpostbud II (postpakmester)	Postbud	Landpostbud	Fagprøve
<i>(Horsens)</i>							
overpakmester Frank Brem Sørensen	8.5.24	1.11.51	.....	.....	1.4.46	.....	47/49
— Vagner Dalgaard Nielsen	31.5.21	1.11.52	.....	.....	1.10.50	1.5.46	43/49
overpostbud I Aage Christian Dalby	28.7.98	.....	1.9.45	.....	1.6.29	1.4.20 <sup>1</sup>	
— Oskar Hansen	4.3.04	.....	1.1.47	1.4.46	1.2.31		
— <sup>2</sup> Axel Thorvald Sørensen	17.1.00	.....	1.4.47	1.7.29	1.10.27	1.5.23	
— Ejnar Johansen Skov	9.4.07	.....	1.5.47	1.4.46	1.10.31		
— Hans Andreas Hansen	15.6.07	.....	1.8.47	1.4.46	1.12.35	1.4.30	
— <sup>2</sup> Marius Andreas Olsen	19.8.00	.....	1.4.48	1.8.34	1.6.29	1.4.20 <sup>1</sup>	
— Rejnholdt Peter Kristiansen Herløv	9.4.00	.....	1.7.48	1.8.34	1.11.28		
— <sup>3</sup> Holger Mathias Elley	9.9.99	.....	1.12.49	1.8.34	1.7.29		
— <sup>2</sup> Christian Oskar Vaupel Rasmussen	23.12.04	.....	1.4.50	1.8.34	1.9.30		
— Frede Jensen	5.4.12	.....	1.5.51	1.4.46	1.5.36		
— Viggo Frederiksen	13.4.13	.....	1.4.53	1.4.46	1.5.37		
— <sup>2</sup> Sofus Carstensen	26.5.15	.....	1.1.56	1.12.45	1.6.39		
— Willy Vestergaard	28.3.19	.....	1.4.57	1.5.47	1.7.44		
montør I Svend Elbæk Rasmussen	29.1.23	.....	1.2.57 <sup>3</sup>	1.1.50	1.4.46		
overpostbud II Charles Andersen	2.1.20	.....	.....	1.12.46	1.2.44		
— Egon Sigfred Hansen	17.10.19	.....	.....	1.4.48	1.2.45		
— Henry Vinther Christensen	13.9.21	.....	.....	1.4.48	1.10.45		
— <sup>2</sup> Kaj Brøchner Christensen	6.8.18	.....	.....	1.4.50	1.2.48		
— Egon Albrechtsen	22.12.22	.....	.....	1.5.51	1.4.46		
— <sup>2</sup> Svend Sigersted Sørensen	16.5.27	.....	.....	1.12.52	1.6.48		
— Olaf Herman Pedersen	27.6.15	.....	.....	1.5.53	1.5.48		
— Henning Lind	21.3.19	.....	.....	1.4.54	1.5.48		
— Alfred Rasmussen	3.6.98	.....	.....	1.4.54	1.2.49	1.1.25	
— Anthony Lykkeberg Laursen	25.3.21	.....	.....	1.6.55	1.10.48		
— <sup>2</sup> Elo Ejgil Andersen	1.5.23	.....	.....	1.2.56	1.10.48		
— <sup>2</sup> Robert Haugkrog Jensen	5.6.26	.....	.....	1.4.56 <sup>4</sup>	1.1.49		
— <sup>2</sup> Børge Hass Hansen	8.7.19	.....	.....	1.4.56	1.10.49		
— <sup>3</sup> Anton Ole Herløv	15.11.29	.....	.....	1.2.57	1.3.53		
postbud Svend Aage Juul Sørensen	11.12.21	.....	.....	.....	1.12.48		
— Erik Nielsen Hjorth	8.6.24	.....	.....	.....	1.1.49		
— Verner Buch Rasmussen	27.7.24	.....	.....	.....	1.2.49		
— Erik Valdeimar Petersen	9.4.25	.....	.....	.....	1.8.49		
— Anders Gert Thomassen	27.11.21	.....	.....	.....	1.11.49		
— Egon Christensen	18.6.27	.....	.....	.....	1.11.50		
— Kurt Kroglund Jensen	1.5.26	.....	.....	.....	1.5.51		47/53
— Bent Vilstrup Kruse	2.9.30	.....	.....	.....	1.8.52		
— Bent Anton Bjerløv Rasmussen	12.12.31	.....	.....	.....	1.5.54		
— Svend Aage Knudsen	2.11.29	.....	.....	.....	1.3.53		
— Ole Lieutenant Sørensen	29.3.32	.....	.....	.....	1.4.53		
— Erling Hermansen	2.3.32	.....	.....	.....	1.4.53		
— Walther Sørensen	7.11.28	.....	.....	.....	1.5.53		
— Bruno Kristensen	4.7.29	.....	.....	.....	1.9.53		
— Peter Nielsen Bennetsen	3.2.28	.....	.....	.....	1.4.57	1.11.52	38/56
— Niels Erling Pedersen	11.12.33	.....	.....	.....	1.4.56		
— Ejnar Johannes Nielsen	24.9.28	.....	.....	.....	1.11.56	1.5.53	38/55
— Poul Egede Hansen	4.3.35	.....	.....	.....	1.7.57		
— Kjeld Kroglund Jensen	11.3.35	.....	.....	.....	1.7.57		
— Kaj Melby Knudsen	25.7.32	.....	.....	.....	1.12.56		
— — —							

<sup>1</sup>) telegrafbud. <sup>2</sup>) kontortj. <sup>3</sup>) montør I <sup>4</sup>) montør I 1.10.—31.10.56.

Kontor og personale	Født	Over- post- bud I	Over- post- bud II	Postbud	Land- postbud	Fag- prøve
<b>Ikast:</b>						
overpostbud I Jens Pedersen Sand . . . . .	21.11.96	1.5.54	1.4.49	1.2.39	1.3.25	
overpostbud II Søren Peter Sølvsten . . . . .	31.12.15	.....	1.6.54	1.1.49	1.12.40	
postbud Verner Lauridsen . . . . .	24.11.26	.....	.....	1.1.51		
— Egon Rohrmann Rasmussen . . . . .	22.9.33	.....	.....	1.6.56		
— Verner Mortensen . . . . .	1.6.32	.....	.....	1.7.56		
<b>Jelling:</b>						
overpostbud II Kristian Marinus Pedersen . . . . .	16.3.99		1.4.50	1.2.45	1.5.33	
postbud Svend Aage Thomsen . . . . .	6.12.26		.....	1.4.50	1.1.50	
<b>Juelsminde:</b>						
overpostbud II Karl Rasmus Pedersen . . . . .	16.12.03		1.4.57	1.12.49	1.4.35	
<b>Kjellerup:</b>						
overpostbud I Einar Jensen . . . . .	11.12.12	1.4.56	1.4.49	1.2.42		
overpostbud II Kristian Emanuel Kristensen Dyhr . . . . .	3.5.19	.....	1.4.55	1.4.51	1.2.44	
postbud Karl Overgaard . . . . .	31.10.25	.....	.....	1.7.53	1.5.48	
— Knud Erik Skov . . . . .	13.10.25	.....	.....	1.8.54	1.11.48	
<b>Langå:</b>						
overpostbud I Christian Carl Andersen . . . . .	25.10.98	1.4.52	1.4.46	1.1.36	1.5.25	
— Aage Thomsen . . . . .	13.10.06	1.12.52	1.7.46	1.10.36	1.12.30	
overpostbud II Viggo Robert Gaba . . . . .	29.1.15	.....	1.5.52	1.9.47	1.2.39	
— Hans Lauritz Hede . . . . .	9.10.24	.....	1.12.52	1.10.47	1.4.46	
postbud Jens Johannes Christensen . . . . .	12.3.04	.....	.....	1.1.50	1.2.30	
— Axel Gudmund Bach Petersen . . . . .	16.3.26	.....	.....	1.1.53	1.6.47	
— Jens Fisker . . . . .	8.11.28	.....	.....	1.5.54	1.12.49	39/53
<b>Nørre Nebel:</b>						
postbud Anders Marius Kjelstrup . . . . .	8.7.93			1.5.20 <sup>1)</sup>	1.12.19	
<b>Odder:</b>						
overpostbud I Harald Jensen . . . . .	17.8.02	1.4.51	1.10.48	1.3.45	1.5.26	
overpostbud II Peter Thorøe Jepsen . . . . .	30.9.16	.....	1.3.47	1.2.45	1.10.40	
— Hans Nielsen . . . . .	11.3.07	.....	1.5.51	1.9.46	1.7.36	
— Niels Johannes Obenhausen Jakobsen . . . . .	16.4.13	.....	1.4.53	1.11.46	1.4.38	
postbud Søren Sigvald Olesen . . . . .	4.4.17	.....	.....	1.4.47	1.10.41	
— Svend Aage Møller . . . . .	24.12.12	.....	.....	1.2.50	1.3.39	
— Ejnar Alf Johansen . . . . .	31.10.18	.....	.....	1.6.50	1.3.43	
— Frank Vagn Rosenhøj Jensen . . . . .	16.3.19	.....	.....	1.6.51	1.4.43	

<sup>1)</sup> ude af postv. 1.5.—31.10.21<sup>o</sup>, landpostbud 1.11.21—31.7.24.

Kontor og personale	Født	Post- vagt- mester	Post- bud- formand	Over- pak- mester	Over- post- bud I	Overpost- bud II (postpak- mester)	Postbud	Land- postbud	Fag- prøve
<b>Randers:</b>									
postvagtmester Søren Christian Nielsen .....	9.11.95	1.11.55	1.7.45	1.4.31			1.9.22	1.10.20 <sup>1</sup>	43/26
postbudformand Jens Arnold Sørensen.....	23.11.05		1.5.47	1.6.36			1.4.31	.....	47/35
— Søren Anker Thomas Karlsen	30.1.14		1.10.51 <sup>8</sup>	1.12.43			1.2.38	.....	42/39
— Otto Horsted Eriksen.....	9.2.12		1.12.55 <sup>8</sup>	1.9.43			1.3.41	1.7.37	39/40
pakmesterformand Carl Peter Bransen .....	28.9.14		1.11.51 <sup>4</sup>	1.4.44			1.10.38		38/42
— Kurt Martin Andersen.....	12.2.15		1.2.56 <sup>4</sup>	1.4.44			1.3.39		40/42
overpakmester Jens Arne Kjær- gaard.....	4.12.14			1.10.44			1.5.39		36/42
— Christian Thorkil Møller Jensen.....	1.4.19			1.7.46			1.4.43		54/46
— Egon Nielsen Hald.....	1.11.18			1.2.47			1.11.42		50/46
— Frank Gyldenløve Clemmensen	24.5.19			1.9.47			1.6.43		39/46
— Egon Kurt Adamsen.....	12.6.25			1.12.51			1.2.47		53/49
— Holger Bjerregaard Thorsen..	6.6.21			1.9.54			1.7.45 <sup>6</sup>		44/47
—* Erik Melgård.....	19.3.25			1.4.57			1.9.49		39/51
overpostbud I Rasmus Valdemar Rasmussen.....	28.3.94				1.5.41	.....	1.5.18		
— Anders Pedersen.....	1.10.94				1.11.44	1.6.29 <sup>6</sup>	1.5.19	1.10.18	
— Kristian Jeppesen Gindeberg .	2.6.96				1.4.45	1.1.30 <sup>6</sup>	1.5.19		
— <sup>7</sup> Johan Christoffer Schrøder... — Henry Martin Johannes	11.6.96				1.4.46	1.7.31	1.1.20 <sup>8</sup>		
— Clemensen.....	18.8.94				1.4.48	1.4.46	1.8.19 <sup>9</sup>		
— Kristian Andersen.....	11.10.94				1.4.49	1.4.46	1.5.20		
— Jens Christian Marinus Nielsen	26.5.94				1.4.49	1.4.46	1.4.37 <sup>10</sup>		
— Anders Elkjær Hartvig Andersen .....	31.1.99				1.4.50	1.4.46	1.8.26	1.6.26	
— Arne Knudsen.....	14.2.95				1.4.50	1.4.46	1.7.29	1.7.19	
— Hans Marinus Pedersen.....	16.3.94				1.6.50	1.6.35	1.5.26	1.10.19	
— Knud Christian Evald Schmidt	10.10.97				1.10.51	1.4.46	1.11.29		
— Altona Hamilton Andersen... — Karl Magnus Pedersen.....	4.5.15				1.8.53	1.8.44	1.7.40		
— Gustav Tornau Callesen . . . .	9.9.01				1.3.54	1.4.46	1.8.30		
— Alix Johannes August Hansen	26.6.02				1.3.55	1.4.46	1.10.30 <sup>11</sup>		
— <sup>7</sup> Harry Dahlsgaard.....	30.4.04				1.6.55	1.4.46	1.5.32		
— Jens Kristian Daugbjerg Christiansen.....	3.6.23				1.6.55	1.12.46	1.4.46		
— Peter Jensen.....	9.9.08				1.3.56	1.12.46	1.10.35		
— overchauffør Helmuth Kærgaard Nielsen.....	18.8.09				1.4.57	1.5.48	1.5.36		
— monter I — .....	17.7.15				1.4.56 <sup>12</sup>	1.4.46	1.1.45	1.12.39	
— overpostbud II Vilhelm Westergaard Jensen.....	29.12.18					1.12.44	1.1.43		
— Erland Aage Svendsen.....	1.5.19					1.5.48	1.5.43 <sup>13</sup>		
— Holger Pedersen.....	2.7.13					1.10.48	1.5.38		
— <sup>7</sup> Arthur Laurids Jørgensen . . . .	19.1.24					1.7.50	1.9.48		
— <sup>7</sup> Ejler Fredslund Andersen . . . .	17.6.27					1.7.51	1.8.48		
— Sten Møller Nielsen.....	7.9.14					1.10.51	1.9.47	1.10.38	

<sup>1</sup>) ude af postv. 1.5.21—31.8.22. <sup>2</sup>) pakmesterformand 1.10.46. <sup>3</sup>) pakmesterformand 1.8.48. <sup>4</sup>) pakmesterformand. <sup>5</sup>) u.f.nr. 1.10.45—30.6.46. <sup>6</sup>) chauffør 1.8.25. <sup>7</sup>) kontortj. <sup>8</sup>) ude af postv. 1.5.—31.10.21. <sup>9</sup>) landpostbud 1.11.21—31.7.35. <sup>10</sup>) chauffør 1.6.—31.12.29, postpakmester 1.1.30—31.1.41. <sup>11</sup>) telegrafarbejder 1.6.20, monter II 1.7.31—31.3.37. <sup>12</sup>) postpakmester 1.4.—31.10.41. <sup>13</sup>) overchauffør, overpostbud I 1.4.53. <sup>14</sup>) ude af post- og telegrafv. 1.2.—31.12.45.

Kontor og personale	Født	Overpostbud I	Overpostbud II (postpakmester)	Postbud	Landpostbud	Fagprøve
<b>(Randers)</b>						
overpostbud II Poul Riisager Knudsen	28.8.25		1.4.53	1.10.46		
— Svend Aage Møller	10.11.18		1.4.54	1.12.47	1.5.44	
— <sup>1</sup> Viktor Kristian Jensen	7.11.28		1.4.54	1.12.49		
— Otto Kjær Laursen	3.9.20		1.3.55	1.12.47	1.10.44	
— Arne Munk Pedersen	25.7.22		1.6.55	1.12.47	1.9.47	
— <sup>1</sup> Harry Mogensen	30.1.29		1.6.55	1.3.50		
— Jørgen Munk Pedersen	10.4.14		1.3.56	1.9.47	1.12.41	
— Poul Andersen	23.2.22		1.4.56	1.7.50	1.5.46	
— Niels Henning Johansen	3.10.24		1.4.56	1.6.48		
— Søren Møller	6.10.23		1.4.57	1.7.48		
— Vagn Rygaard Mikkelsen	24.10.23		1.4.57	1.7.48		
chauffør Peter Jensen	27.4.23		1.4.56 <sup>a</sup>	1.5.48		
— Carlo Houlberg Schnejder	22.3.24		1.4.56 <sup>b</sup>	1.10.49		
postbud Knud Valdemar Sørensen	19.1.24			1.12.48		
— Christian Møller Jensen	27.8.23			1.2.49		
— Jørn Beisheim Bach	9.7.23			1.4.54	1.1.47	
— Malthe Peter Petersen	21.11.29			1.12.50	.....	52/56
— Knud Egon Møller	15.7.28			1.12.50		
— Egon Jensen	7.3.30			1.4.51		
— Otto Houlberg Schnejder	14.12.29			1.11.51		
— Bent Skoubo	5.11.30			1.12.51		
— Mogens Erland Bødker Jørgensen	5.12.30			1.1.52		
— Jens Christian Hansen	21.10.26			1.1.52		
— Henry Andersen	5.3.31			1.4.52		
— Johannes Otto Olsen	24.4.31			1.5.52		
— Sigurd Asger Pedersen	14.4.31			1.5.52		
— Erik Leif Jensen	28.12.29			1.6.52		
— Erik Hermansen	13.10.31			1.11.52		
— Svend Michael Poulsen	24.12.31			1.5.54		
— Erik Overgaard	16.5.33			1.9.55		
— Henning Rasmussen	5.6.33			1.11.55		
— Kurt Malling	3.8.33			1.9.54		
— Henning Jensen	18.11.34			1.5.57		
— Harry Preben Overvad Andersen	21.12.34			1.4.57		
— Folmer Westergaard Jensen	8.1.35			1.5.56		
— Hugo Madsen	10.2.35			1.6.57		
— Erik Villiam Monsen	12.4.35			1.8.57		
— Thorkild Rousing Nielsen	21.11.31			1.5.56		
— Hans Egon Boje	25.2.32			1.7.56		
— Svend Erik Horsted Eriksen	1.8.35			1.11.56		
— Egon Christensen	1.11.34			1.8.57		
— — —						
<b>Ringkøbing:</b>						
overpostbud I Marius Winther Sørensen	10.10.01	1.4.51	1.12.45	1.3.36	1.12.24	
— <sup>1</sup> Valdemar Bjerregaard Lauritsen	1.10.06	1.4.51	1.4.46	1.3.40	1.4.38	
overpostbud II Jacob Peder Jensen	8.5.96		1.4.46	1.2.37	1.10.25	
— <sup>1</sup> Helge Møller	17.8.17		1.5.51	1.9.45	1.10.41	
— Jens Peder Hagde	4.6.17		1.5.51	1.10.49	1.10.42	
postbud Henrik Kristian Flytkjær	3.12.99			1.3.36	1.6.30	
— Harry Flytkjær	1.2.27			1.10.49	1.2.49	
— Frederik Elias Nielsen	12.8.26			1.6.51	1.11.48	
— Svend Olsen	31.1.29			1.5.54	1.12.50	

<sup>1)</sup> kontortj. <sup>2)</sup> chauffør, overpostbud II 1.6.50. <sup>3)</sup> chauffør, overpostbud II 1.9.53.

Kontor og personale	Født	Post- bud- formand	Over- pak- mester	Over- post- bud I	Overpost- bud II (postpak- mester)	Postbud	Land- postbud	Fag- prøve
<b>Ry:</b>								
overpostbud II Henning Jensen.....	15.10.21				1.4.54	1.9.48	1.1.46	
postbud Svend Aage Johansen.....	4.4.26				.....	1.7.52		
— — — .....								
<b>Ryomgård:</b>								
postbud Søren Peter Helboe Sejersen.....	18.1.25					1.11.56	1.3.48	
<b>Rønde:</b>								
postbud Helge Kiil.....	1.5.29					1.8.53		
<b>Silkeborg:</b>								
postbudformand Rasmus Peter Nielsen.....	18.4.98	1.10.46	1.7.30	.....	.....	1.8.20 <sup>1</sup>	.....	46/29
overpakmester Frederik Johan Mikkelsen...	20.9.13	.....	1.7.46	.....	.....	1.4.43	1.10.37	43/42
— Frits Iversen.....	5.12.19	.....	1.9.47	.....	.....	1.9.46	1.3.44	49/47
— Curt Ferdinand Johansen.....	26.9.22	.....	1.9.52	.....	1.5.49	1.4.46	.....	45/50
overpostbud I Peter Christian Sørensen.....	29.8.95	.....	.....	1.4.44	1.7.32	1.5.19	1.12.18	
— <sup>2</sup> Viggo Charles Nielsen-Hestlund.....	1.9.99	.....	.....	1.4.44	1.5.35	1.12.28	1.10.20	
— Ernst Marius Kristian Ernstsen.....	15.12.97	.....	.....	1.12.45	.....	1.5.19 <sup>8</sup>		
— Jørgen Karl Ilvig.....	18.5.98	.....	.....	1.6.49	1.4.46	1.10.28	1.4.20 <sup>4</sup>	
— Egon Johan Jens Schuster Rasmussen...	2.12.02	.....	.....	1.2.50	1.4.46	1.5.30 <sup>6</sup>	1.5.25	
— <sup>3</sup> Frode Thorkild Elgaard Jessen.....	23.2.06	.....	.....	1.4.52	1.4.46	1.1.37	1.11.30	
— Jens Simmelkjær Jacobsen.....	8.8.03	.....	.....	1.4.53	1.5.42	1.8.30	1.6.25	
overpostbud II Valdemar Vilhelm Emanuel Larsen.....	3.3.95				1.6.49	1.4.28 <sup>4</sup>	1.5.20 <sup>4</sup>	
— Svend Jørgen Petersen.....	16.4.12				1.7.49	1.12.38	1.6.36	
— <sup>2</sup> Verner Henriksen.....	3.8.16				1.2.50	1.9.40		
— <sup>3</sup> Martin Ankersen.....	25.2.16				1.10.50	1.6.44	1.3.40	
— Kaj Svend Aage Laursen.....	14.8.09				1.4.52	1.11.39 <sup>7</sup>	1.9.34	
— <sup>2</sup> Alfred Fruerlund.....	9.9.14				1.4.52	1.9.46	1.10.38	
— Svend Aage Olesen.....	15.1.17				1.5.53	1.7.44	1.7.42	
— Kaj Henning Jensen.....	13.12.18				1.5.53	1.11.44	1.1.43	
— Aage Møller.....	8.12.16				1.4.57	1.3.46	1.3.43	
postbud Knud Erik Hansen.....	1.7.24				.....	1.4.46		
— Ejner Enevoldsen.....	3.11.15				.....	1.9.46	1.6.40	
— Poul Egon Johnsen.....	9.3.26				.....	1.4.47		
— Henry Valentin Nielsen.....	28.9.23				.....	1.12.47	1.10.47	
— Anker Ankersen.....	14.11.02				.....	1.12.48	1.8.26	
— Magnus Natanael Frederik Møller.....	15.11.14				.....	1.4.49	1.12.38	
— Herman Bernhard Christensen.....	29.10.14				.....	1.4.49	1.4.39	
— Herluf Broberg Hejlesen.....	25.9.21				.....	1.4.49	1.1.47	
— Aage Nielsen.....	8.8.23				.....	1.4.49	1.5.47	
— Fredo Frank Jensen.....	21.11.22				.....	1.9.49	1.4.48	
— Niels Friis Jacobsen.....	3.9.26				.....	1.11.50	1.9.48	41/53
— Carl Erik Sørensen.....	13.7.28				.....	1.8.49 <sup>8</sup>		
— Bent Eilif Pedersen Kryll.....	26.12.26				.....	1.12.51	1.4.49	
— Tage Aagaard.....	19.11.23				.....	1.8.51		
— Jens Egon Holmgaard.....	11.11.25				.....	1.5.54	1.11.50	
—* Arne Andersen.....	19.7.30				.....	1.1.53		
—* Jørgen Ludvig Laursen.....	4.3.34				.....	1.8.56		
—* Leif Erik Nielsen.....	28.9.34				.....	1.8.56		

<sup>1</sup>) ude af postv. 1.5.21—31.5.23°, landpostbud 1.6.23—30.4.25. <sup>2</sup>) kontortj. <sup>3</sup>) postpakmester 1.2.25—31.3.35. <sup>4</sup>) telegrafbud. <sup>5</sup>) postpakmester 1.3.38—30.4.42. <sup>6</sup>) postpakmester (overpostbud II) 1.4.44—31.12.46. <sup>7</sup>) overpostbud II 1.4.46—30.6.50. <sup>8</sup>) u.f.nr. 1.11.50—31.3.51.



Kontor og personale	Født	I nu-værende stilling	Overpostbud II (postpakmester)	Postbud	Landpostbud	Fagprøve
<b>Skanderborg:</b>						
overpostbud I <sup>1)</sup> Jørgen Beyer	27.4.98	1.8.50	1.7.44	1.10.37	1.11.21	
— Gydik Peter Bruun Jakobsen	7.8.01	1.12.53	1.5.50	1.8.43	1.10.24	
— Edvin Schjødt	2.10.02	1.7.54	1.6.47	1.10.43	1.6.25	
— <sup>1)</sup> Holger Rødlev Nielsen	3.8.14	1.12.54	1.4.46	1.8.41	1.6.40	
overpostbud II Ejner Nielsen	25.6.09	.....	1.8.49	1.4.45	1.1.38	
— <sup>1)</sup> Richard Hedeman Sørensen	29.3.05	.....	1.12.53	1.10.46	1.6.32	
— Viggo Børge Pedersen	13.9.21	.....	1.8.54	1.5.47	1.10.45	
— <sup>1)</sup> Thomas Christian Thomsen	27.4.24	.....	1.12.54	1.11.48	.....	
postbud Halvor Sønderkov Mikkelsen	20.9.99	.....	.....	1.3.48	1.12.29	
— Villum Secher Rasmussen	27.4.23	.....	.....	1.4.49	1.1.48	
— Alfred Sørensen	12.6.22	.....	.....	1.8.49	1.8.48	
— Henning Andreas Andersen	25.7.27	.....	.....	1.12.50	1.10.48	
— Aage Møller Pedersen	4.9.28	.....	.....	1.12.53	1.1.50	
— Morten Kjeld Sørensen	28.1.27	.....	.....	1.8.54	1.11.51	
— Per Laurits Pedersen	14.5.30	.....	.....	1.12.54	1.4.53	
—* Ove Ifversen Olesen	29.8.29	.....	.....	1.7.57	1.1.55	
<b>Skjern:</b>						
overpostbud I Karsten Peder Andersen	6.1.03	1.8.50	.....	1.12.33	1.5.32	
— <sup>1)</sup> Paul Ivan Mikkelsen	27.6.12	1.4.55	1.9.52	1.4.41	.....	
overpostbud II <sup>1)</sup> Jens Edvard Kirk	18.7.07	.....	1.2.54	1.9.46	1.9.36	
— Jens Arnholdt Laursen	1.6.18	.....	1.4.55	1.11.47	1.6.42	
postbud Peter Laursen	24.3.22	.....	.....	1.9.50	1.11.46	
— Peter Andreas Underbjerg	4.3.27	.....	.....	1.10.52	1.6.50	
— Niels Abildgaard Larsen	8.6.27	.....	.....	1.4.54	1.11.49	
<b>Tarm:</b>						
overpostbud II Christen Arne Christensen	10.2.12	.....	1.2.50	1.11.48	1.9.37	
postbud Jens Emil Jensen	13.1.14	.....	.....	1.10.49	1.1.42	
— Hans Christian Jepsen	5.9.30	.....	.....	1.11.55	.....	
<b>Tranebjerg Samsø:</b>						
postbud Magnus Hansen Mahler	10.3.92	.....	.....	1.6.38	1.8.18	
<b>Tørring:</b>						
overpostbud II Alfred Pedersen Uldum	11.10.00	.....	1.4.57	1.4.30	1.10.25	
<b>Ulfborg:</b>						
overpostbud II Lavrids Simonsen	21.8.00	.....	1.10.57	1.12.44	1.10.35	
postbud Henning Hansen	1.8.23	.....	.....	1.10.57	1.3.49	
<b>Varde:</b>						
overpakmester Otto Sørensen	14.10.05	1.7.37	.....	1.5.36	1.2.34	36/36
overpostbud I <sup>1)</sup> Aage Kristian Jørgensen	14.11.97	1.6.55	1.5.30	1.5.20	1.1.18	
— Søren Andersen	4.12.05	1.5.56	1.4.46	1.1.36	.....	
overpostbud II Marinus Lehard Duus	3.9.93	.....	1.5.28	1.5.19	1.6.17	
— <sup>1)</sup> Niels Olesen Nissen	17.6.96	.....	1.6.39	1.7.31	1.11.25	
— <sup>1)</sup> Aage Jensen	17.9.02	.....	1.3.48	1.8.46	1.6.34	
— <sup>1)</sup> Arne Thorsen Hansen	25.11.24	.....	1.6.55	1.11.49	.....	
— Aksel Frederiksen	20.12.20	.....	1.5.56	1.1.45	.....	

1) kontortj.

Kontor og personale	Født	Post- vagt- mester	Post- bud- formand	Over- pak- mester	Over- post- bud I	Overpost- bud II (postpak- mester)	Postbud	Land- postbud	Fag- prøve
<i>(Varde)</i>									
postbud Kristian Marinus Iversen.	8.5.25						1.5.50		
— Egon Deleuran Hansen . . . . .	3.3.25						1.1.55	1.6.50	
— Georg Leonhard Kragelund Olesen . . . . .	6.9.24						1.12.56	1.12.49	
— Anders Noe . . . . .	22.4.28						1.12.53	1.4.53	
— <sup>3</sup> Gunnar Lindstrøm Svendsen . .	19.11.30						1.11.53	.....	48/56
— Bent Lyhne . . . . .	26.1.32						1.7.55	1.6.55	
—* Aage Hermansen . . . . .	30.9.31						1.12.56		
<b>Vejle:</b>									
postvagt-mester Johannes Barsøe . .	29.7.01	1.5.57	1.4.44	1.3.30			1.4.28	1.4.20 <sup>1</sup>	40/29
postbudformand Alfred Emil Damgaard Hansen . . . . .	7.8.14		1.6.57	1.7.44			1.3.40		43/42
pakmesterformand Frank Lundsteen . . . . .	19.11.10		1.6.57 <sup>2</sup>	1.11.42			1.4.38	1.11.36	35/40
overpakmester Gustav Frederik William Hansen . . . . .	6.3.16			1.7.46			1.4.40	.....	47/43
— Otto Larsen . . . . .	22.8.14			1.4.47			1.9.38	.....	37/41
— Aage Ejnar Frydensberg Seidelin	10.3.18			1.2.49			1.4.42	.....	45/47
— Svend Aage Hansen . . . . .	8.5.21			1.12.49			1.6.45	.....	36/48
— <sup>3</sup> Ove Peter Larsen . . . . .	1.4.25			1.2.51			1.4.46	.....	51/49
— Bent Christensen . . . . .	19.9.26			1.9.53			1.10.47	.....	45/51
overpostbud I <sup>4</sup> Hans Christian Laurits Laursen . . . . .	31.5.96				1.5.36	1.12.19	1.5.19	1.12.16	
— Jens Vindfeldt Jensen . . . . .	9.2.96				1.4.46	1.7.31	1.10.19 <sup>6</sup>		
— Johan Augustinus Nielsen . . . .	9.4.97				1.1.47	1.12.32	1.10.19		
— Karl Kristian Pedersen . . . . .	24.12.97				1.10.47	1.4.46	1.3.20 <sup>6</sup>		
— Robert Isak Nielsen . . . . .	18.12.00				1.9.50	1.7.43	1.7.32	1.12.23	
— Kristen Olesen Thomsen . . . . .	6.8.96				1.3.51	1.4.46	1.4.34	1.5.19	
— Kaj Oluf Madsen . . . . .	25.12.05				1.6.51	1.4.46	1.4.34		
— Edvard Jepsen . . . . .	19.3.01				1.3.52	1.4.46	1.2.31 <sup>7</sup>		
— <sup>4</sup> Holger Vilhelm Svansson . . . .	24.3.16				1.2.53	1.4.45	1.4.40		
— Fridtjof Evin Nielsen . . . . .	8.1.16				1.2.53	1.4.46	1.3.40		
— <sup>4</sup> Aksel Harry Nielsen . . . . .	27.3.14				1.4.56	1.3.47	1.3.46	1.7.39	
— <sup>4</sup> Ole Henrik Nielsen . . . . .	25.3.22				1.10.57	1.6.48	1.4.46		
— <sup>4</sup> Ole Henrik Nielsen . . . . .	27.6.03				1.7.32 <sup>8</sup>				
montør I Johannes Adolf Andersen									
overpostbud II Carlo Vester- gaard Jensen . . . . .	5.4.21					1.6.48	1.5.45		
— Helge Jensen . . . . .	18.5.21					1.6.48	1.6.45		
— Karlo Marinus Bundgaard . . . .	12.2.14					1.10.50	1.3.46	1.6.38	
— Kurt Petersen . . . . .	27.2.23					1.4.51	1.4.46		
— Egon Hansen . . . . .	2.6.22					1.6.51	1.4.46		
— Harry Vilhelm Krüger Jensen	3.8.08					1.8.52	1.8.46	1.7.41	
— Erik Thorup Pedersen . . . . .	11.11.26					1.3.53	1.12.47		
— <sup>4</sup> Erik Nielsen . . . . .	15.12.23					1.4.56	1.6.49		
— Henning Pedersen . . . . .	13.9.24					1.4.57	1.4.47		
— Karl Anker Eskildsen . . . . .	1.4.20					1.8.57	1.11.49		
— <sup>4</sup> Børge Thorkild Hansen . . . . .	18.12.24					1.10.57	1.12.48 <sup>9</sup>		
postbud Gunnar Hansen . . . . .	21.6.29					.....	1.7.50		

<sup>1)</sup> telegrafbud. <sup>2)</sup> pakmesterformand. <sup>3)</sup> elevuddannelse. <sup>4)</sup> kontortj. <sup>5)</sup> ude af postv. 1.5.—31.10.21<sup>o</sup>, landpostbud 1.11.21—31.7.24.

<sup>6)</sup> ude af postv. 1.5.21—30.4.23<sup>o</sup>, landpostbud 1.5.23—31.7.24. <sup>7)</sup> landpostbud 1.4.34—28.2.43. <sup>8)</sup> montør I, maskinpasser II 1.9.26.

<sup>9)</sup> u.f.nr. 1.12.50—30.11.51.

Kontor og personale	Født	Post- vagt- mester	Post- bud- formand	Pak- mester- formand	Over- pak- mester	Overpost- bud II (postpak- mester)	Postbud	Land- postbud	Fag- prøve
<b>(Vejle)</b>									
postbud Otto Oluf Olsen.....	11.1.30						1.2.51		
— Kurt Dahse Glentbæk .....	27.1.30						1.2.51		
— Børge Jakobsen.....	28.9.30						1.10.51	.....	43/54
— Kurt Rasmussen.....	14.1.31						1.2.52	.....	44/55
— Svend Freddy Gillstedt.....	26.7.22						1.8.57	1.12.46	
— Svend Børge Laursen.....	15.5.31						1.6.52		
— Orla Jakobsen.....	18.8.31						1.1.54		42(57)
— Robert Aage Nielsen.....	14.1.29						1.8.53		
— Olaf Johannes Christensen....	17.11.29						1.10.53		36/57
— Jørgen Jensen.....	12.3.33						1.8.55		
— Henning Kammersgaard.....	6.5.33						1.12.55		
— Gunnar Schmidt.....	24.12.26						1.6.54		
— Aksel Valdemar Jensen.....	18.1.33						1.12.54		
— Holger Olsen.....	16.6.31						1.6.55		
— Orla Jørgensen.....	11.7.34						1.11.56		
— Aage Emanuel Nielsen.....	18.12.31						1.10.55		
—* Erling Sørensen.....	26.3.35						1.7.57		
—* Bent Kristensen Fousing.....	18.1.35						1.6.56		
<b>Ølgod:</b>									
overpostbud II Ejnar Thorvald Jensen.....	1.1.04					1.4.46	1.10.34	1.6.34	
postbud Harry Grummesgaard...	25.11.15					.....	1.1.40 <sup>1)</sup>		
<b>Ørsted:</b>									
postbud Henry Kristensen.....	8.6.23						1.2.56	1.5.48	
<b>Århus:</b>									
postvagtmaster Sigvald Olesen...	10.12.01	1.4.43	.....		1.1.37		1.6.29		47/30
— Villy Christian Keldke.....	21.3.05	1.9.45	1.5.44		1.6.39		1.6.30		52/34
— Frederik Peder Engelbret Kristensen.....	15.4.94	1.4.46	1.10.45		1.5.25		1.6.19		45/22
— Niels Martinus Pedersen Foldager.....	5.6.93	1.4.52	1.4.46		1.8.26		1.5.19		37/21
postbudformand Ejnar Rasmus Frederiksen.....	20.8.00		1.4.47	.....	1.12.34		1.4.26	.....	47/30
— Karl August Kjeldmand.....	7.8.01		1.1.48	.....	1.9.35		1.4.31	1.9.23	39/30
— Einar Hornbæk Rasmussen...	12.3.01		1.10.50	1.4.49	1.12.36		1.11.28	.....	46/30
— Erhardt Christian Holger Lassen.....	6.10.06		1.5.53	1.11.50	1.5.37		1.6.31	.....	43/34
— Ivert Christian Tage Kalby...	26.9.13		1.4.54	1.1.52	1.5.44		1.9.38	1.10.37	50/42
— Holger Fischer Nielsen.....	3.2.14		1.10.56	1.4.53	1.10.45		1.3.38	.....	37/43
— Hartvig Hovgaard Christiansen pakmesterformand Søren Peter Jensen.....	30.8.14		1.11.56	1.7.53	1.9.45		1.9.38	.....	43/44
— Walthor Leo Byriel.....	19.8.93			1.4.45	1.6.25		1.5.19	.....	47/21
— Hans Christian Jensen.....	1.8.13			1.11.50	1.11.42		1.9.37	.....	38/40
— Jens Kai Gaardbo.....	30.9.14			1.4.54	1.11.45		1.10.38	.....	38/44
— Harald Madsen.....	8.6.20			1.7.56	1.2.47		1.7.44	.....	54/46
— Hans Christian Elmstrøm Larsen.....	28.8.13			1.10.56	1.3.43		1.6.39	1.9.37	39/41
— Hans Christian Elmstrøm Larsen.....	6.10.17			1.11.56	1.7.46		1.11.41		47/45

<sup>1)</sup> u.f.nr. 1.10.45—31.1.46, overpostbud II 1.4.46, overpostbud I 1.4.54—31.5.55.

Kontor og personale	Født	Pak- mester- formand	Over- pak- mester	Over- post- bud I	Overpost- bud II (postpak- mester)	Postbud	Land- postbud	Fag- prøve
<i>(Århus)</i>								
pakmesterformand Erik Jørgensen . . . . .	26.11.15	1.2.57	1.4.47			1.7.40		37/45
mekaniker II Valther Reinhold Jakobsen . . . .	1.8.27	1.4.57 <sup>1</sup>	1.12.51 <sup>2</sup>					
overpakmester Kristian Børge Eibner . . . . .	13.3.06		1.7.37			1.4.31		36/36
— Jeppe Ebbesen Tanggaard . . . . .	15.11.13		1.4.44			1.12.37		47/39
— Pauli Andreassen . . . . .	20.7.18		1.9.47			1.8.42		36/46
— Svend Egon Emil Jensen . . . . .	18.2.20		1.9.47			1.3.44		43/46
— Viggo Mølgaard Pedersen . . . . .	21.6.20		1.9.47			1.7.44		43/46
— Harald Meldgaard Mikkelsen . . . . .	28.3.20		1.9.47			1.3.45		45/46
— Børge Meyer . . . . .	9.7.21		1.9.47			1.8.45		45/46
— Poul Verner Rasmussen . . . . .	15.3.20		1.2.48			1.5.44	1.4.44	41/47
— Anders Jakob Andersen Molberg . . . . .	14.4.22		1.2.48			1.4.46		47/47
— Egon Hansen . . . . .	21.7.23		1.4.49			1.5.46		41/48
— Svend Kristen Jensen . . . . .	23.10.21		1.4.49			1.11.48	1.11.45	53/47
— Carl Henry Fogt Jensen . . . . .	19.10.21		1.2.51			1.11.45		49/49
— Niels Holm Olesen . . . . .	8.11.24		1.4.51			1.4.46		53/50
— Kai Blume Nielsen . . . . .	22.2.25		1.4.51			1.8.46		39/50
— Ove Jensen . . . . .	8.8.25		1.4.51			1.9.46		51/50
— Søren Søgaard Stampe . . . . .	9.5.24		1.4.51			1.12.46		39/50
— Leo Georg Hansen . . . . .	15.4.26		1.1.52			1.5.47		40/50
— Hans Kristian Andreassen . . . . .	12.4.04		1.4.55	1.4.52	1.4.49	1.3.33 <sup>3</sup>	1.7.30	44/32
— Pauli Jensen Gris Petersen . . . . .	29.9.26		1.4.52			1.12.47		44/51
— Viktor Johannes Sørensen . . . . .	19.10.22		1.4.53			1.3.50	1.10.46	36/49
— Viggo Ib Nellemann Nielsen . . . . .	29.7.25		1.4.54			1.8.46		42/53
— Eigil Ranegaard . . . . .	9.6.23		1.5.55			1.11.48		39/50
—* Poul Henning Ostenfeldt Petersen . . . . .	1.3.28		1.9.55			1.3.49		45/53
—* Leif Adam Nielsen . . . . .	7.10.24		1.11.56			1.3.49		45/51
—* Alex Poul Erik Jensen . . . . .	16.6.28		1.4.57			1.7.49		48/52
—* Erling Holm . . . . .	23.5.29		1.4.57			1.6.50		53/56
overpostbud I Ole Valdemar Hansen, R.* . . .	30.6.89				1.7.31 <sup>4</sup>	1.4.15		
— Peder Højholdt Mikkelsen . . . . .	28.4.93			1.10.33		1.5.19		
— Jens Peter Charles Klausen . . . . .	8.11.93			1.1.34		1.5.19 <sup>5</sup>		
— Jens Anker Troelsen Jensen Blom . . . . .	15.12.95			1.4.34		1.5.19		
— Georg Frederick Vincent Sørensen . . . . .	11.1.95			1.9.35		1.5.19		
— Henry Georg Adamsen . . . . .	19.8.98			1.6.37		1.2.20 <sup>6</sup>	1.1.20	
— Jens Harald Mouritsen . . . . .	14.4.96			1.10.39		1.8.19		
— Niels Christian Lyhne . . . . .	9.1.92			1.5.41		1.8.20		
— Aage Henry Erhard Kaarup Sørensen . . . .	12.2.94			1.8.41		1.9.25		
— Holger Madsen . . . . .	10.3.95			1.5.42	1.8.23 <sup>8</sup>	1.5.19		
— <sup>7</sup> Axel Kjær . . . . .	14.2.95			1.5.42	1.5.31	1.5.19		
— <sup>7</sup> Hans Anders Hansen . . . . .	11.10.96			1.5.42	1.7.31	1.5.19		
— Ole Peter Sørensen . . . . .	20.8.93			1.2.43	1.4.38 <sup>9</sup>	1.4.28	1.6.20 <sup>10</sup>	
— <sup>7</sup> Oskar Johan August Christiansen . . . . .	17.4.95			1.4.43	1.5.26	1.5.19		
— Christen Nielsen Andersen . . . . .	4.10.97			1.4.43		1.9.26		
— Christian Mikkelsen . . . . .	7.11.99			1.4.43		1.6.28		
— Karl Marinus Jørgensen Prins . . . . .	24.10.00			1.4.43		1.6.28		
— <sup>7</sup> Niels Aage Jensen . . . . .	15.6.97			1.4.44	1.7.31	1.8.19 <sup>11</sup>		
— Gotfred Peter Jensen . . . . .	2.2.99			1.4.44		1.6.30		
— <sup>7</sup> Søren Ejner Nielsen . . . . .	30.8.95			1.4.45	1.7.31 <sup>12</sup>	1.8.20		
— Jens Jensen Kaalby . . . . .	18.6.99			1.10.46	1.4.46	1.1.30		
— Herluf Biltzing Klausen . . . . .	7.8.07			1.12.46	1.4.46	1.5.32		

<sup>1</sup>) mekaniker II. <sup>2</sup>) montør I. <sup>3</sup>) overpakmester 1.12.35—20.4.42, postbud 21.4.42—31.3.49. <sup>4</sup>) postpakmester 1.10.19, chauffør 1.8.25—30.1.29. <sup>5</sup>) ude af postv. 1.5.21—31.5.23°. <sup>6</sup>) ude af postv. 1.5.21—31.7.23°. <sup>7</sup>) kontortj. <sup>8</sup>) chauffør 1.4.24—30.11.29. <sup>9</sup>) chauffør 1.12.34. <sup>10</sup>) telegrafbud. <sup>11</sup>) ude af postv. 1.5.21—30.6.23°. <sup>12</sup>) postbud 1.1.38—31.10.39.

Kontor og personale	Født	Overpostbud I	Overpostbud II (postpakmester)	Chaufør	Postbud	Landpostbud
<i>(Århus)</i>						
overpostbud I Svend Aage Pedersen.....	6.10.01	1.4.47	1.2.38	.....	1.1.30	
— Carl Otto Møller Andersen.....	20.6.05	1.4.47	1.4.46	.....	1.3.33	
— Hans Rikard Andersen.....	5.12.07	1.8.47	1.4.46	.....	1.12.32	
— <sup>1</sup> Valdemar Sigfred Timmermann.....	29.1.07	1.4.48	1.3.41	.....	1.5.32	
— Carl Christian Rasmussen.....	21.4.01	1.4.48	1.5.43	1.4.38	1.7.26	
— Oskar Sigvald Steen.....	29.4.07	1.11.48	1.4.46	.....	1.4.33	
— Axel Sofus Thomsen.....	13.10.06	1.4.49	1.5.39	.....	1.8.30	
— Einar Immanuel Borges.....	16.2.00	1.4.49	1.5.40	.....	1.6.29	
— <sup>1</sup> Hans Peder Gurholdt.....	14.9.06	1.4.49	1.7.42	.....	1.1.33	
— Anton Møller Hansen.....	10.9.99	1.6.49	1.6.41	.....	1.6.30	
— Kjeld Peter Jensen Hinge.....	7.12.12	1.4.50	1.8.43	.....	1.1.37	
— Karl Johan Skjoldborg.....	13.7.03	1.4.50	1.5.48 <sup>3</sup>	.....	1.4.37	1.8.34
— <sup>1</sup> Peter Søren Andersen.....	11.11.96	1.4.50	1.4.46	.....	1.10.19	
— Erik Haffner Laurits Pedersen.....	2.10.11	1.4.50	1.4.46	.....	1.11.35	
— Viggo Rasmussen.....	17.7.00	1.4.50	1.4.46	.....	1.5.36	
— Robert Hannibal Carl Vilhelm Tandskov Nielsen.....	10.3.07	1.12.55 <sup>3</sup>	.....	1.7.43 <sup>4</sup>	1.7.31	
— <sup>1</sup> Carl Lundsteen.....	23.8.12	1.5.50	1.1.43	.....	1.10.36	
— Knud Larsen.....	3.7.14	1.1.51	1.4.44	.....	1.8.38	
— Acton Pauli Johannes Jensen.....	18.10.03	1.1.51	1.5.50	.....	1.12.43	1.8.24
— <sup>1</sup> Hans Ove Nielsen.....	4.11.08	1.4.51	1.10.44	.....	1.9.38	1.3.36
— <sup>1</sup> Kai Henry Sørensen.....	20.1.14	1.11.51	1.4.44	.....	1.2.38	
— Bjørn Wind-Larsen.....	18.11.98	1.2.52	1.4.46 <sup>5</sup>	.....	1.4.28	1.4.20 <sup>6</sup>
— <sup>1</sup> Kaj Stein Schmidt.....	25.8.15	1.4.52	1.12.45	.....	1.9.39	
— Carl Leo Stitz Nielsen.....	5.6.14	1.12.52	.....	1.4.44	1.10.38	
— Osvald Friis Andersen.....	13.8.02	1.12.52	1.5.49	.....	1.4.44	1.3.33
— Carl Eigil Christensen.....	20.2.16	1.4.53	1.2.52	1.9.44	1.3.40	
— Harald Christian Jacobsen.....	26.3.15	1.4.53	1.4.45	.....	1.4.39	
— Adolf Johannes Lauritz Jørgensen.....	7.1.93	1.4.53	1.4.46	.....	1.8.39	1.7.20
— Hans Marius Pedersen.....	25.1.97	1.5.53	1.4.46	.....	1.4.44	1.12.19
— <sup>1</sup> Svend Olaf Rosenvinge Lundbye.....	7.10.15	1.5.54	1.4.45	.....	1.11.39	
— Rudolf Jensen.....	1.1.12	1.7.54	1.4.46	.....	1.10.36	
— Bjarnold Didrichs Baumann Hermansen.....	11.10.15	1.4.55	1.4.46	.....	1.11.39	
— Laurids Sigfred Gammelgaard.....	11.9.15	1.4.55	1.4.46	.....	1.4.40	
— Erik Valdemar Hansen.....	6.8.16	1.4.55	1.4.46	.....	1.9.40	
— <sup>1</sup> Ernst Laustsen.....	14.12.17	1.4.55	1.11.46	.....	1.1.42	
— Hans Mikael Vendelbo.....	8.10.98	1.4.55	1.4.52	.....	1.8.46	1.3.25
— <sup>1</sup> Vagn Aage Kjær.....	30.4.18	1.5.55	1.7.48	.....	1.5.42	
— Tage Valdemar Pedersen.....	21.10.14	1.8.55	1.4.44	.....	1.6.39	
— Harald Knudsen.....	21.8.16	1.2.56	1.4.46	.....	1.9.40	
— <sup>1</sup> Johannes Petersen Baskjær.....	31.12.18	1.4.56	1.12.48	.....	1.1.43	
— Carl Peter Heinrich Pytlick.....	6.9.99	1.4.56	1.5.53	.....	1.3.49	1.9.39
— <sup>1</sup> Louis Henry Goos Bahnson.....	10.10.12	1.5.56	1.11.49	.....	1.9.46	1.11.36
— Aage Peter Christiansen.....	14.7.16	1.1.57	1.11.46	.....	1.11.40	
— <sup>1</sup> Ernst Gudmund Rasmussen.....	28.8.22	1.2.57	1.5.50	.....	1.4.46	
— Nikolai Jürgen Petersen.....	12.12.16	1.4.57	1.11.46	.....	1.2.41	
— Georg Christensen.....	16.3.18	1.4.57	1.11.46	.....	1.4.42	
— Poul Erik Tornberg.....	31.1.17	1.4.57	1.4.47	.....	1.4.42	
— Kaj Fischer Nielsen.....	29.12.16	1.4.57	1.5.47	.....	1.1.42	
— Kristen Andersen.....	1.9.15	1.4.57	1.7.47	.....	1.3.43	1.3.40
— Georg Willy Thyrgod Christiansen.....	22.2.17	1.4.57	1.8.47 <sup>7</sup>	.....	1.4.42	
— <sup>1</sup> Ove Niels Christian Sørensen.....	27.12.23	1.4.57	1.4.52	.....	1.4.46	

<sup>1</sup>) kontortj. <sup>2</sup>) overpostbud (overpostbud I) 1.10.41—30.4.48. <sup>3</sup>) overchauffør 1.5.50. <sup>4</sup>) postpakmester 1.6.41. <sup>5</sup>) overpostbud I 1.1.48—31.1.51. <sup>6</sup>) telegrafbud. <sup>7</sup>) u.f.nr. 1.—30.11.51.



Kontor og personale	Født	I nu-værende stilling	Overpostbud II (postpakmester)	Chauffør	Postbud	Landpostbud
<i>(Århus)</i>						
overpostbud I <sup>1</sup> Henry Hektor Olsen	23.11.22	1.4.57	1.5.53	.....	1.9.47	
— <sup>1</sup> Kaj Møller	21.7.24	1.6.57	1.5.53	.....	1.4.46	
— <sup>1</sup> Vilhelm Larsen	5.3.24	1.6.57	1.6.53	.....	1.8.48	
— Gunnar Aksel Clausen	16.4.18	1.11.57	1.12.47	.....	1.5.42	
overchauffør Kai Robert Blom	19.12.17	1.2.54	.....	1.11.46	1.1.42	
— Evald Jens Knud Hansen	30.9.16	1.12.55	.....	1.10.48	1.6.41	
montør I Niels Rasmussen	23.3.93	1.4.44	1.4.43 <sup>2</sup>	1.6.35	1.6.23	1.9.20
— Laurs Bernt Andersen	5.9.30	1.9.57	.....	.....	.....	.....
overpostbud II <sup>3</sup> Stefan Frants Jørgen Keblovski	2.1.95	.....	1.4.26 <sup>3</sup>	.....	1.5.18	
— <sup>1</sup> Harald Madsen	17.7.97	.....	1.3.39 <sup>4</sup>	1.12.29	1.10.28	1.5.20 <sup>5</sup>
— <sup>1</sup> Ingvar Mikael Jørgensen	11.2.01	.....	1.1.41 <sup>6</sup>	.....	1.11.28	
— Gunnar Børge Haslev	24.12.11	.....	1.4.48	.....	1.9.38	
— Ejvind Mondrup Jensen	21.4.16	.....	1.4.48 <sup>7</sup>	.....	1.5.43	1.7.40
— Niels Bøgh Carstensen	8.3.16	.....	1.3.49	.....	1.8.42	1.4.40
— Knud Christian Hougaard Nielsen	15.1.18	.....	1.4.49	.....	1.4.42	
— Arno Georg Adolf Møller	25.12.18	.....	1.4.49	.....	1.1.43	
— Egon Bolhøj	26.7.18	.....	1.5.50	.....	1.8.42	
— Peter Poulsen Jensen	24.12.18	.....	1.5.50	.....	1.1.43	
— Børge Christensen	7.4.14	.....	1.5.50	.....	1.5.43 <sup>8</sup>	1.7.38
— <sup>1</sup> Niels Nielsen	14.2.17	.....	1.10.55	1.6.50	1.2.42 <sup>9</sup>	
— Peter Andersen	8.8.15	.....	1.9.50	.....	1.10.43	1.8.40
— Aage Harrits Knudsgaard	11.8.16	.....	1.6.51	.....	1.5.41 <sup>10</sup>	
— Rudolph Stein Schmidt	1.3.20	.....	1.6.51	.....	1.11.49	1.1.45
— Harry Thomas Peder Pedersen	16.1.20	.....	1.3.52	.....	1.2.44	
— Johannes Viggo Valdemar Nielsen	10.7.13	.....	1.12.52	.....	1.5.48	1.10.40
— Anders Frandsen	5.2.11	.....	1.5.53	.....	1.12.43	1.10.36
— Vilhelm Jensen	24.2.20	.....	1.5.53	.....	1.3.44	
— Erik Gerner Magnus	2.1.21	.....	1.5.53	.....	1.2.45	
— <sup>1</sup> Harry Elmstrøm Larsen	1.8.24	.....	1.4.54	.....	1.9.48	
— Harald Kristian Danielsen	11.2.12	.....	1.7.54	.....	1.10.48	
— Villy Christensen	24.8.21	.....	1.8.54	.....	1.9.45	
— Knud Erik Pedersen	11.11.21	.....	1.4.55	.....	1.12.45	
— Knud Sørensen	11.11.20	.....	1.4.55	.....	1.12.45	
— Kaj Rasmussen	3.11.14	.....	1.4.55	.....	1.3.46	1.2.39
— <sup>1</sup> Poul Erik Knudsen	18.1.23	.....	1.5.55	.....	1.4.46 <sup>11</sup>	
— <sup>1</sup> Jens Anton Poulsen	8.12.18	.....	1.6.55	.....	1.10.48	
— Preben Donald Jensen	31.7.24	.....	1.3.56	.....	1.4.46	
— Henry Jens Nicolai Østenfeld	3.10.21	.....	1.4.56	.....	1.11.45	
— Svend Erik Christensen	17.12.21	.....	1.4.56	.....	1.5.46	
— Gunnar Laursen	30.1.24	.....	1.4.56	.....	1.5.46	
— Knud Aage Jensen	19.1.22	.....	1.4.56	.....	1.5.48	1.8.47
— <sup>1</sup> Lindhard Ryom	4.12.22	.....	1.5.56	.....	1.10.48	
— <sup>1</sup> Kaj Christensen	30.6.24	.....	1.5.56	.....	1.11.48	
— <sup>1</sup> Egon Mejlgaard Christensen	25.1.28	.....	1.8.56	.....	1.2.49	
— Henning Thyge Pommerencke Kunckel	30.3.23	.....	1.3.57	.....	1.6.46	
— <sup>1</sup> Hans Jørgen Vorning Sørensen	2.9.27	.....	1.3.57	.....	1.8.49	
— Kristen Albert Nielsen	16.12.11	.....	1.4.57	.....	1.8.46	1.4.36
— Gunnar Gregers Hansen	6.7.25	.....	1.4.57	.....	1.8.46	
— Jørgen Vang	18.1.26	.....	1.4.57	.....	1.2.47	

<sup>1</sup>) kontortj. <sup>2</sup>) postpakmester 1.3.40—31.3.43, montør II 1.4.43—31.3.44. <sup>3</sup>) overpostbud (overpostbud I) 1.4.44—30.4.49.

<sup>4</sup>) overpostbud (overpostbud I) 1.4.44—31.10.52. <sup>5</sup>) telegrafarbejder 1.1.19. <sup>6</sup>) overpostbud (overpostbud I) 1.2.46—28.2.49.

<sup>7</sup>) chauffør 1.3.54—31.1.57. <sup>8</sup>) overpostbud II 1.4.47—30.9.49. <sup>9</sup>) u.f.n.r. 1.5.43—30.4.44. <sup>10</sup>) overpostbud II 1.12.46—31.10.47.

<sup>11</sup>) overpostbud II 1.11.49—31.5.51.

Kontor og personale	Født	Overpostbud II	Chauffør	Postbud	Landpostbud
<i>(Århus)</i>					
overpostbud II Poul Henning Mogensen	1.4.26	1.4.57	.....	1.5.47	
— Poul Brøgger	19.10.20	1.4.57	.....	1.7.47	1.10.45
— Asger Clausen	14.2.23	1.4.57	.....	1.8.47	
— Jens Nielsen	21.3.12	1.4.57	.....	1.1.48	
— Villy Johansen Michelsen	30.1.21	1.4.57	.....	1.1.48	
— <sup>1</sup> Otto Frederik Deleuran	5.6.00	1.4.57	.....	1.5.48	1.11.33
— <sup>1</sup> Ejnar Jelling Bøgild	11.12.27	1.4.57	.....	1.10.49	
— <sup>1</sup> Elvin Christensen	26.5.29	1.7.57	.....	1.6.50	
— Kristian Boe Christensen	28.6.23	1.11.57	.....	1.6.48	
chauffør William Charley Morgan	2.2.18	.....	1.2.57	1.5.42 <sup>2</sup>	
— Svend Fuglsang Jacobsen	1.1.23	.....	1.4.56	1.4.46 <sup>3</sup>	
— Niels Emanuel Bak	9.3.20	.....	1.3.52	1.4.44 <sup>4</sup>	
— Otto Børge Andersen	4.11.19	.....	1.1.53	1.10.44	
— Villy Rasmussen	15.8.18	.....	1.4.57	1.1.48 <sup>5</sup>	
— Villy Brask	7.6.25	.....	1.11.55	1.7.46	
— Viktor Hansen	5.8.24	.....	1.4.57	1.4.46	
montør II Villy Nielsen	24.4.22	1.11.57 <sup>6</sup> )	.....	1.4.46	
postbud Anton Peter Nielsen	4.11.04	.....	.....	1.8.39 <sup>7</sup>	1.11.33
— Peter Gunnar Jokumsen	19.8.26	.....	.....	1.1.48	
— William Frandsen	7.5.25	.....	.....	1.2.48	
— Carl Gustav Knudsen	16.1.16	.....	.....	1.2.48	
— Carl Ove Andersen	5.12.23	.....	.....	1.3.48	
— Leif Thorbjørn Sloth Kristensen	11.7.23	.....	.....	1.10.48	1.10.46
— Peder Mogensen	14.9.21	.....	.....	1.2.50	1.10.45
— Aage Erneberg Nielsen	22.3.24	.....	.....	1.6.48	
— Edvard Kristian Johannesen	17.6.27	.....	.....	1.7.48	
— Svend Erik Notler	3.5.19	.....	.....	1.8.48	
— Poul Werner Anker Nielsen	13.4.24	.....	.....	1.8.48	
— Ove Svenningsen	7.9.22	.....	.....	1.9.48	
— Viggo Flensborg Madsen	5.3.26	.....	.....	1.9.48	
— Georg Carl Edvard Baumann Hermansen	23.3.10	.....	.....	1.10.48	
— Alfred Peter Pedersen	8.1.11	.....	.....	1.10.48	
— Mikkel Kruse	5.12.11	.....	.....	1.10.48	
— Kaj Isidor Hansen	31.12.11	.....	.....	1.10.48	
— Svend Aage Larsen	9.11.12	.....	.....	1.10.48	
— Hans Christensen	25.10.13	.....	.....	1.10.48	
— Erik Vilhelm Hamborg Johansen	11.8.14	.....	.....	1.10.48	
— Anton Johannes Bach Hansen	28.6.20	.....	.....	1.10.48	
— Gunnar Horsholm Pedersen	30.9.20	.....	.....	1.10.48	
— Verner Juhl Jørgensen	19.2.21	.....	.....	1.10.48	
— Knud Birger Olesen	21.10.23	.....	.....	1.11.48	
— Svend Aage Neergaard Jakobsen	4.5.24	.....	.....	1.11.48	
— Leo Christensen	30.6.24	.....	.....	1.11.48	
— Erik Bøgh Nielsen	2.12.24	.....	.....	1.11.48	
— Arne Karl Christian Tillemann Rasmussen	27.8.26	.....	.....	1.12.48	
— Holger Skaarup Nielsen	31.10.26	.....	.....	1.12.48	
— Poul Alfred Møller Mortensen	15.9.27	.....	.....	1.12.48	
— Verner Carlo Gisselsson	29.5.24	.....	.....	1.2.49	
— Niels Hovgaard Nielsen	26.3.17	.....	.....	1.2.49	
— Carlo Henning Pedersen	18.2.28	.....	.....	1.3.49	
— Thyge Poul Simonsen	10.9.12	.....	.....	1.3.49	
— Ib Flemming Jacobsen	2.11.23	.....	.....	1.11.49	1.9.48

<sup>1</sup>) kontortj. <sup>2</sup>) overpostbud II 1.7.49—31.1.57. <sup>3</sup>) overpostbud II 1.7.51—31.3.56. <sup>4</sup>) u.f.nr. 1.1.—30.6.51. <sup>5</sup>) overpostbud II 1.4.54—31.3.57. <sup>6</sup>) montør II, overpostbud II 1.7.50. <sup>7</sup>) ude af post- og telegrafv. 1.3.49—31.3.51.

Kontor og personale	Født	Postbud	Land- postbud	Fag- prøve
(Århus)				
postbud Kaj Rugholm Henriksen	29.3.28	1.4.49		
— Hans Christian Poulsen	24.4.25	1.4.49		
— Willy Axel Ammitzbøl Sørensen	25.7.19	1.5.48 <sup>1</sup>		
— Aage Nielsen	6.11.23	1.5.50	1.5.48	
— Loui Mølgaard Madsen	15.4.28	1.5.49		
— Thomas Laursen	2.11.20	1.5.53	1.10.45	
— Jørgen Thomas Vendelbo	20.5.27	1.12.50	1.6.48	
— Tage Møller	11.1.25	1.10.49		
— Jens Pedersen	14.11.17	1.10.49		
— Holger Erik Christensen Schmidt	14.5.27	1.12.49		
— Knud Vilhelm Gregersen	7.3.24	1.5.51	1.11.48	
— Knud Andersen	4.3.29	1.4.50	.....	40/53
— Henning Sørensen	8.3.29	1.4.50	.....	37/56
— Magnus Sofus Jensen	28.4.24	1.5.51	1.5.49	
— Erik Nielsen	25.4.29	1.5.50		
— Børge Alfred Johannesen	28.4.29	1.5.50		
— Jens Frede Ankjær Andersen	13.1.28	1.6.51	1.5.49	
— Henning Pedersen	5.5.29	1.6.50		
— Per Berthor Pedersen	6.1.27	1.11.50	1.4.50	
— Gunnar Thillemann	29.7.25	1.5.51	1.8.50	
— Bent Ejvind Kramer	15.1.30	1.2.51		
— Leif Sørensen	8.2.30	1.3.51		
— Harold Christensen	22.3.26	1.3.51		
— Frede Therkelsen	26.6.30	1.7.51		
— Niels Peter Thuesen	5.9.30	1.10.51		
— Thorkil Blichfeldt Nielsen	16.9.30	1.10.51		
— Leo Hansen	22.4.30	1.12.51		
— Knud Mortensen	19.5.28	1.12.51		
— Svend Aage Holme Pedersen	4.8.30	1.9.51 <sup>2</sup>	.....	51/57
— Adolf Christiansen	17.4.31	1.5.52		
— Valdemar Petersen	26.6.27	1.6.52	1.5.52	
— Ove Bolhøj	1.9.30	1.7.52		
— Aage Brovil	21.12.29	1.7.52		
— Jørgen Emil Friis	13.3.31	1.8.52		
— Erik Aakjær Jensen	15.8.27	1.8.52		
— Ernst Laursen Damm	25.2.28	1.8.52		
— Poul Erik Petersen Bech	25.5.28	1.8.52		
— Svend Erik Larsen	17.8.28	1.8.52		
— Peter Eskild Nielsen	14.10.30	1.9.52		
— Svend Aage Pedersen	23.9.31	1.8.53		
— Svend Erik Jalum	15.7.31	1.1.54		
— Bjerne Johansen	24.8.31	1.2.54		
— Knud Erik Kramer Christensen	20.9.28	1.11.52		
— Carl Ove Pedersen	25.3.28	1.4.53	1.12.52	
— Svend Erik Laursen	25.2.32	1.3.53		
— Børge Christensen	12.10.24	1.3.53		
— Ove Villy Nicolaisen	16.5.26	1.3.53		
— Anton Georg Asferg	8.4.27	1.3.53		
— Erik Henning Jensen	21.6.28	1.4.53		
— Willy Frode Goosvig Jensen	20.8.28	1.4.53		
— Torben Hjorth Sørensen	15.9.28	1.8.53		
— Ole Geert Krogsbæk Mathiasen	19.8.32	1.9.53		46/56

<sup>1</sup>) u.f.nr. 1.5.54—30.4.55. <sup>2</sup>) u.f.nr. 1.5.—30.9.55.

Kontor og personale	Født	Postbud	Land- postbud	Fag- prøve
<i>(Århus)</i>				
postbud Verner Due Mikkelsen	2.4.32	1.11.53		
— Ejner Nissen	6.10.32	1.3.55		
— Kurt Hansen	10.12.32	1.12.54		
— Svend Aage Rasmussen	8.1.33	1.4.54		
— Aage Møller Nielsen	26.9.26	1.3.56	1.4.52	
— Richard Christensen	23.11.28	1.5.55	1.2.53	
— Leo Hagbart Sørensen	9.5.33	1.10.55		
— Poul Erik Sørensen	18.11.30	1.9.54		
— Jørgen Gunner Madsen	10.2.32	1.9.54		
— Bent Nielsen	6.9.33	1.10.54		
— Bent Windbæk Jensen	14.6.30	1.11.54		
— Rasmus Kristensen Post.	26.4.30	1.12.54		
— Henning Egon Hansen	20.3.31	1.12.54		
— Knud Christoffersen	20.12.33	1.5.56		
— Jørgen Basse Sørensen	30.1.34	1.5.56		
— Niels Jørgen Kristensen	11.6.31	1.5.55	1.12.54	
— Niels Ove Elfrom Hansen	3.12.30	1.5.55	1.1.55	
— Otto Henning Kühl	1.3.30	1.9.55	1.12.54	
— Ib Leif Ganshorn Nielsen	21.5.30	1.5.55		
— Knud Aage Hansen	29.5.30	1.5.55		47/57
— Svend Egon Olsen	19.6.30	1.5.55		
— Villy Olesen	11.8.30	1.5.55		
— Egon Lauritz Christian Tandrup Møller	30.3.31	1.5.55		
— Anders Møller Laursen	19.6.31	1.5.55		
— Knud Jensen	25.7.32	1.5.55		
— Georg Erling Sørensen	22.5.30	1.5.55		
— Bent Hansen	9.6.34	1.7.55		
— Orla Laustsen	4.1.34	1.11.56		
— Erik Hansen	8.7.34	1.11.56		
— Jens Kristian Nikolajsen	3.11.34	1.3.57		
— Jens Bækgaard	11.11.34	1.3.57		
— Knud Erik Dagø Lundgreen	26.10.34	1.5.57		
— Ivar Steen Johansen	28.12.34	1.3.57		
— Egon Simonsen	17.1.35	1.5.57		
— Erling Christian Nielsen	12.10.32	1.2.56		
— Jørgen Jensen	21.8.34	1.6.57		
— Jørgen Leif Sielemann	30.12.34	1.7.57		
— Arne Reinhardt Jørgensen	21.3.35	1.7.57		
— Ib Lindy Christiansen	5.4.35	1.5.56		
— Gunnar Vagn Jensen	29.6.31	1.5.56		
— Anton Andersen	8.9.31	1.5.56		
— Arne Kallehaug	6.5.32	1.5.56		
— Hans Jakobsen	23.7.32	1.5.56		
— Jens Erik Jensen	4.8.32	1.5.56		
— Børge Sørensen	8.10.32	1.5.56		
— Villy Jensen	7.12.32	1.5.56		
— Christian Bentzon Mogensen	28.5.33	1.5.56		
— Hans Leo Madsen	18.7.33	1.5.56		
— Axel Clausen	19.5.35	1.5.57		
—* Børge Sander Jensen	7.6.34	1.6.56		
—* Leif Meto Christensen	28.7.35	1.11.57		
—* Jørn Preben Bigum	27.3.36	1.4.57		
—* Svend Erik Abildtrup Pedersen	19.4.36	1.10.57		
—* Jørgen Peder Jensen	13.8.36	1.9.57		

## Postkontorer i 4. distrikt.

Kontor og personale	Født	Post- bud- formand	Over- pak- mester	Over- post- bud I	Overpost- bud II (postpak- mester)	Postbud	Land- postbud	Fag- prøve
<b>Arden:</b>								
postbud Karl Kristian Frandsen.....	30.6.24					1.4.54	1.12.48	
<b>Aså:</b>								
postbud Axel Nielsen.....	22.12.20					1.10.45		
<b>Brønderslev:</b>								
overpostbud I Ejner Hjorth.....	4.6.96			1.4.55	1.4.46	1.12.29	1.7.19	
— Anders Peter Andersen.....	27.6.96			1.3.57	1.11.47	1.12.36	1.5.25	
overpostbud II Arne Pedersen Basballe.....	14.7.07			.....	1.3.57	1.9.45	1.11.39	
— — — .....								
postbud Orla Broberg Kristiansen.....	2.2.15					1.6.46	1.11.45	
— Hans Kronborg Christensen.....	30.10.20					1.11.47	1.2.46	
— Hans Kristian Larsen.....	31.7.22					1.10.55	1.10.46	
— Niels Thomsen.....	23.3.28					1.12.53	.....	49/55
— Viggo Andersen Tømmerby.....	21.9.29					1.4.57	1.6.54	38/55
<b>Dronninglund:</b>								
overpostbud II Harald Højris Olesen.....	20.10.07				1.4.53	1.3.50	1.9.38	
postbud Henning Hansen.....	6.12.13				.....	1.10.51	1.8.38	
<b>Fjerritslev:</b>								
overpostbud II Karl Edvard Vognsen.....	24.6.03				1.11.56	1.4.47	1.3.34	
postbud Johannes Nielsen.....	29.7.14				.....	1.4.52	1.9.40	
— — — .....								
<b>Frederiksbavn:</b>								
postbudformand Harry Vitrup Thomsen...	11.11.15	1.10.57	1.9.45	.....	.....	1.4.40	.....	44/43
overpakmester Jørgen Binderup.....	22.3.22	.....	1.6.51	.....	.....	.....	1.2.47	37/50
overpostbud I Knud Valdemar Larsen.....	26.6.99	.....	.....	1.4.49	1.4.46	1.4.28	1.4.20 <sup>o</sup>	
— Ernst Johannes Berg.....	26.2.02	.....	.....	1.12.50	1.4.46	1.1.33	1.1.32	
— Olaf Andreas Jacobsen.....	19.12.07	.....	.....	1.9.52	1.4.46	1.11.38	1.1.36	
— Thomas Skat Nielsen.....	11.4.96	.....	.....	1.9.54	1.4.46	1.8.19		
— <sup>1</sup> Karl Marinus Theodor Christensen.....	22.12.07	.....	.....	1.4.55	1.4.46	1.4.41	1.4.40	
— Harry Ingemann Grønberg Andersen...	7.11.11	.....	.....	1.5.55	1.4.48	1.4.41	1.10.40	
— Niels Bruun Olesen.....	23.11.14	.....	.....	1.9.57	1.12.50	1.7.44	1.5.41	
overpostbud II Adolf Christian Andersen...	28.2.18	.....	.....	.....	1.4.47	1.3.46	1.5.42	
— Poul Alfred Christensen.....	19.1.18	.....	.....	.....	1.4.52	1.3.46	1.9.42	
— Harry Peter Pedersen.....	12.12.18	.....	.....	.....	1.9.52	1.3.46	1.1.43	
— Aage Jensen.....	28.10.21	.....	.....	.....	1.4.53	1.2.47		
— Hartman Christian Pedersen.....	14.12.24	.....	.....	.....	1.9.54	1.6.47		
— <sup>1</sup> Hardy Peter Hald Flensdorf.....	26.1.26	.....	.....	.....	1.6.55	1.1.48		
— Gunnar Sigvald Nielsen.....	26.12.21	.....	.....	.....	1.4.56	1.3.48		

1) kontortj. 2) telegrafbud.



Kontor og personale	Født	Post- bud- formand	Over- pak- mester	Over- post- bud I	Overpost- bud II (postpak- mester)	Postbud	Land- postbud	Fag- prøve
<b>(Frederikshavn)</b>								
postbud Finn Ib Jensen.....	30.12.27					1.1.49		
— Eigil Andersen.....	4.7.23					1.2.49		
— Knud Aage Sivertsen.....	28.5.25					1.7.49		
— Svend Aage Wittrup.....	23.8.26					1.4.50		
— Kaj Aage Larsen.....	30.9.26					1.8.50		
— Kurt Andersen.....	20.5.31					1.6.52		
— Knud Børge Pedersen.....	2.8.31					1.9.52		
— Frode Halfdan Christensen.....	6.12.28					1.12.52		
— Aage Schmidt.....	13.5.28					1.6.55	1.2.54	
— Niels Viggo Madsen.....	22.5.27					1.6.55		
— Aksel Christian Jensen.....	7.7.34					1.6.56		
—* Ib Børge Nielsen.....	26.1.35					1.6.57		
<b>Hadsund:</b>								
overpostbud I Hans Kjerstein Sofus Rasch..	30.5.93			1.12.48	1.5.46	1.1.32	1.8.19	
overpostbud II Jens Christian Jensen Bach..	21.2.95			.....	1.12.48	1.2.46	1.9.22	
postbud Peder Kristian Pedersen.....	8.9.97			.....	.....	1.12.48	1.4.20	
— Peter Leander Sørensen.....	26.7.07			.....	.....	1.8.50	1.3.36	
<b>Hals:</b>								
postbud Søren Martinus Jensen.....	21.3.10					1.6.38		
<b>Hirtshals:</b>								
overpostbud II Tage Gram Skjoldager.....	9.8.22				1.11.55	1.1.48	1.8.46	
postbud Kaj Madsen Hebbelstrup.....	10.5.31				.....	1.4.55		
— Henning Lauritsen.....	17.9.31				.....	1.1.57		
<b>Hjallerup:</b>								
postbud Kresten Pedersen.....	12.12.13					1.11.51	1.8.42	
<b>Hjørring:</b>								
postbudformand Christian Peter Elvin Astorp	26.12.15	1.4.52 <sup>1</sup>	1.6.44	.....	.....	1.1.40	.....	47/43
overpakmester Henrik Christian Meyer....	24.5.93	.....	1.10.31	.....	.....	1.11.20 <sup>2</sup>	.....	36/22
overpostbud I Henry Ejstrup Kristensen....	12.10.13	.....	.....	1.7.50	1.4.47	1.11.37		
— Nicolaj Larsen Godsk.....	25.11.94	.....	.....	1.9.53	1.7.50	1.3.46	1.10.23	
— <sup>3</sup> Berg Anders Christian Hansen.....	2.4.21	.....	.....	1.7.56	1.5.50	1.10.47		
overpostbud II Lorents Martinus Sørensen..	6.12.16	.....	.....	.....	1.12.47	1.1.43		
— Christian Gaarde Nielsen.....	23.2.20	.....	.....	.....	1.1.49	1.3.45		
— Poul Erik Jensen.....	18.8.23	.....	.....	.....	1.1.51	1.6.48		
— Henry Emil Hansen.....	29.12.24	.....	.....	.....	1.7.56	1.6.50		
— <sup>3</sup> Alf Jørgen Jensen.....	3.10.28	.....	.....	.....	1.7.56	1.10.53		
— <sup>3</sup> Axel Jensen Larsen.....	19.9.30	.....	.....	.....	1.11.57	1.6.55		

<sup>1</sup>) pakmesterformand 1.10.51. <sup>2</sup>) etatsm. ans. i tysk tjeneste 1.11.19. <sup>3</sup>) kontortj.

Kontor og personale	Født	Overpakmester	Overpostbud I	Overpostbud II (postpakmester)	Postbud	Landpostbud	Fagprøve
<b>(Hjørring)</b>							
postbud Frode Arildsen	6.7.25				1.1.50		42/53
— Møller Jørgensen	31.3.27				1.11.51		
— Aksel Anders Lilholdt Thomsen	4.12.28				1.6.52		
— Frede Qvistgaard Olesen	24.3.28				1.1.53		
— Niels Peter Arildsen	3.5.32				1.6.55		42/57
— Erik Vagner Jensen	7.11.31				1.4.56		54/57
— Poul Rasmussen	30.5.31				1.5.56		
— Frilev Marinus Larsen	14.3.31				1.8.56		
— — —							
<b>Hobro:</b>							
overpakmester Peter Laustsen	16.12.20	1.12.48				1.1.45	46/47
overpostbud I <sup>1</sup> Martinus Hansen Krægpøth	24.5.92		1.4.48	1.11.42	1.4.28	1.6.20*	
— <sup>1</sup> Niels Kristian Nielsen	22.8.97		1.4.49	1.4.46	1.8.20		
— Christian Robert Rasmussen	20.8.10		1.11.56	1.4.54	1.11.39	1.10.37	
overpostbud II <sup>1</sup> Magnus Pedersen Hjulmand	13.8.12			1.2.51	1.2.38	1.12.36	
— Svend Aage Christensen	18.4.18			1.5.53	1.10.43		
— Bent Christian Petersen	21.7.24			1.11.56	1.5.51		
— <sup>1</sup> Vagner Kjemtrup Bjørn	26.10.22			1.1.57	1.6.53	1.9.47	
postbud Ejnar Johannes Mikkelsen	8.6.28				1.6.51		42/56
— Knud Jensen	10.11.30				1.10.56		
— Svend Nonboe Sørensen	30.12.30				1.1.55		
— Niels Vilhelm Andersen	20.2.32				1.9.56		
— — —							
<b>Hurup Thy:</b>							
overpostbud II Peder Christian Nielsen	14.11.92			1.11.40	1.3.33	1.2.17	
postbud Aage Pedersen Bjerregaard	19.12.19				1.1.44		
— Arne Jensen Vang	13.1.32				1.11.56	1.5.54	
<b>Lemvig:</b>							
overpakmester Ove Søren Peter Kristiansen	3.3.20	1.2.48			1.4.44		42/47
— Ove Kristian Rotbøl	21.5.21	1.7.52			1.2.47	1.6.45	37/49
overpostbud I Jens Marinus Jensen	2.10.94		1.4.49	1.9.42	1.10.36	1.11.21	
— Alfred Nielsen	11.12.01		1.4.52	1.6.48	1.3.41	1.8.26	
overpostbud II Carl Christian Larsen	24.5.02			1.10.50	1.10.42	1.11.32	
— Hans Kristian Jensen	16.5.22			1.11.55	1.4.51	1.4.46	
postbud Laust Christian Christensen Tøth	8.7.95				1.6.51	1.10.20	
— Kristian Karl Christensen	2.12.22				1.11.52	1.10.47	
— Svend Aage Thygesen	1.10.23				1.12.55	1.1.48	
<b>Løgstør:</b>							
overpostbud I Henning Christensen Nors	14.1.95		1.7.43		1.3.36	1.9.22	
overpostbud II Martin Knudsen	4.2.99			1.12.43	1.6.39	1.12.35	
postbud Alfred Jakob Nielsen	1.6.08				1.6.39	1.5.38	
— Børge Brun Bojer Olesen	21.9.20				1.11.44		
— Aksel Dam Andersen	7.7.23				1.7.49	1.12.46	

1) kontortj. 2) telegrafbud.

Kontor og personale	Født	Overpostbud I	Overpostbud II (postpakmester)	Postbud	Landpostbud	Fagprøve
<b>Løkken:</b>						
overpostbud II Fritz Egenius Jensen	28.11.98		1.1.52	1.4.43	1.7.26	
postbud Kristian Emil Sørensen	25.4.18		.....	1.1.52	1.5.42	
<b>Mariager:</b>						
overpostbud II Ejnar Christensen Johannesen	5.4.97		1.4.53	1.9.32	1.2.20 <sup>1</sup>	
postbud Leif Aage Larsen Holm	16.3.17		.....	1.8.51	1.4.41	
<b>Nibe:</b>						
overpostbud II Niels Christian Christensen	6.12.14		1.4.51	1.10.42	1.3.40	
postbud Christian Foldager	10.10.16		.....	1.11.45	1.2.42	
<b>Nykøbing M.:</b>						
overpostbud I Frederik Carl Leicht	14.9.99	1.3.46	1.8.42	1.6.29	1.5.25	
— Hugo Leicht	10.7.05	1.10.47	1.4.46	1.9.30		
— <sup>2</sup> Robert Sørensen	28.10.13	1.9.54	1.4.46	1.10.39		
overpostbud II Alfred Emil Jensen Skjærbæk	19.10.04	.....	1.4.46	1.5.35	1.11.29	
— Julius Oskar Gunnarsen Johannessen	19.2.07	.....	1.4.46 <sup>3</sup>	1.1.39	1.4.37	
— Robert Poulsen	7.7.08	.....	1.11.47	1.5.37		
— <sup>2</sup> Karl Vilhelm Rasmus Knudstrup	24.5.15	.....	1.9.54	1.10.41	1.11.40	
postbud Evald Nørgård	18.9.24	.....	.....	1.5.47		
— Jens Jørgen Jensen	4.7.25	.....	.....	1.12.48		
— Svend Mikkelsen	12.9.23	.....	.....	1.4.49		
— Marius Kristensen	20.2.28	.....	.....	1.7.51	1.6.50	
—*Poul Verner Sofus Munksgaard Pedersen	29.4.27	.....	.....	1.3.55	1.8.52	
<b>Nørresundby:</b>						
overpostbud I <sup>2</sup> Skat Ludvig Henriksen Birkemose	28.10.95	1.4.48	1.4.46	1.12.30	1.5.20	
— Harald Jensen	10.11.93	1.4.49	1.5.44	1.2.32	1.6.24	
— <sup>2</sup> Thorvald Peter Jacobsen	4.5.20	1.2.53	1.5.50	1.1.46	1.12.45	
— Johan Frederik Georg Kasten	9.4.99	1.4.56	1.4.46	1.5.40	1.9.35	
— Henry Thomas Kaj Kasten	13.5.04	1.2.57	1.4.54	1.12.42	1.10.35	
overpostbud II August Dusinus Berthelsen	18.8.96	.....	1.5.49	1.12.42	1.6.24	
— Hans Kristian Knudsen	2.3.18	.....	1.4.56	1.4.42 <sup>4</sup>		
— Valdemar Kristian Christiansen	13.9.14	.....	1.3.57	1.12.42	1.6.39	
— Kaj Børge Sørensen	22.9.14	.....	1.6.57	1.3.45	1.3.42	
— <sup>2</sup> Svend Børge Johansen	19.3.29	.....	1.6.57	1.6.53		
postbud Christian Jensen	5.11.25	.....	.....	1.3.53	1.1.49	35/52
— Villy Hugo Larsen	11.12.29	.....	.....	1.8.52		
— Marius Haals	14.8.29	.....	.....	1.6.54		
— Jørn Kasten	27.10.34	.....	.....	1.4.56		
— Børge Pedersen	22.2.33	.....	.....	1.7.56		
— Jørgen Stricker	31.12.31	.....	.....	1.10.57		
2 ledige postbudpladser.						
<b>Roslev:</b>						
overpostbud II Karl Thomsen	15.6.06		1.4.57	1.4.51	1.9.35	

<sup>1</sup>) ude af postv. 1.5.21—31.12.22<sup>o</sup>. <sup>2</sup>) kontortj. <sup>3</sup>) overpostbud I 1.4.53—31.7.54. <sup>4</sup>) overpostbud II 1.4.48—31.3.50.

Kontor og personale	Født	I nu-værende stilling	Overpostbud I	Overpostbud II (postpakmester)	Postbud	Landpostbud	Fagprøve
<b>Sindal:</b>							
overpostbud II Ejrik Hesselbæk.....	24.3.23			1.10.55	1.8.52	1.6.46	
postbud Fini Larsen.....	12.7.29			.....	1.10.53	1.8.50	
— Knud Vagner Mikkelsen.....	9.2.29			.....	1.10.55	1.4.54	
<b>Skagen:</b>							
overpostbud I Jens Peter Svendsen.....	14.4.94		1.12.48	1.4.46	1.4.37	1.1.32	
overpostbud II Søren Christian Pedersen.....	15.11.04		.....	1.12.48	1.7.42	1.10.36	
— Niels Jørgen Petersen.....	18.5.23		.....	1.6.52	1.4.46		
postbud Thorkild Erik Dam Larsen.....	17.1.20		.....	.....	1.2.49	1.8.48	
— Eberhardt Støckler.....	25.8.28		.....	.....	1.6.50		
— Johannes Møller Nielsen.....	26.9.31		.....	.....	1.10.52		37/56
— Evald Pedersen.....	12.4.26		.....	.....	1.7.54		
— — — .....							
<b>Skive:</b>							
postbudformand Jens Christian Frank.....	16.9.07	1.4.55 <sup>1</sup>	.....	.....	1.1.34	.....	40/37
overpakmester Henry Jørgensen.....	23.2.21	1.12.50	.....	.....	1.2.47	1.10.45	40/49
— — — .....							
overpostbud I Jeppe Bernhardt Pedersen.....	20.8.94		1.5.47	1.4.46	1.5.20		
— <sup>2</sup> Christian Jacobsen.....	15.10.94		1.4.49	1.4.46	1.12.40	1.8.25	
— Jens Christian Pedersen.....	26.10.05		1.12.49	1.4.46	1.11.30		
— <sup>2</sup> Aage Hannibal Knudsgaard Pedersen.....	14.6.04		1.4.56	1.4.46	1.7.41	1.11.31	
— Peder Lynderup Poulsen.....	26.5.04		1.5.57	1.4.46	1.6.29		
— Otto Riis.....	9.8.11		1.11.57	1.7.49	1.11.35 <sup>3</sup>		
overpostbud II Svend Vium Petersen.....	2.4.15		.....	1.6.47	1.10.39		
— <sup>2</sup> Kurt Plovgaard Madsen.....	26.6.21		.....	1.7.49	1.10.45		
— Frits Malmberg.....	6.5.11		.....	1.12.49	1.5.41	1.2.36	
— <sup>2</sup> Ove Manfred Skov.....	13.5.21		.....	1.4.54	1.7.47	1.1.46	
— Arno Pedersen.....	15.8.15		.....	1.4.56	1.6.44	1.7.40	
— Gunner Helge Nielsen.....	15.6.14		.....	1.4.57	1.1.47	1.12.38	
— Niels Christian Nielsen.....	11.11.24		.....	1.6.57	1.12.47		
— Ove Næsted Jensen.....	24.2.24		.....	1.12.57	1.1.50		
postbud Egon Barrett Virkelyst.....	17.7.26		.....	.....	1.2.50		40/53
— Axel Kristensen.....	12.10.25		.....	.....	1.5.50		
— Henning Kjeldsen.....	21.12.31		.....	.....	1.6.54		
— Carl Magnus Christensen Lynderup.....	22.3.30		.....	.....	1.12.53		
— Bent Børsting.....	18.4.26		.....	.....	1.7.55	1.4.53	
— Frank Bertelsen.....	17.12.33		.....	.....	1.4.56		
—* Henning Andersen.....	31.3.35		.....	.....	1.7.57		
<b>Skørping:</b>							
overpostbud II Anders Karl Jensen.....	15.2.95			1.9.48	1.3.44	1.8.25	
postbud Vagner Høgh.....	26.10.15			.....	1.9.48	1.8.41	
<b>Struer:</b>							
overpostbud I <sup>2</sup> Frands Klostergaard Sørensen.....	20.1.11		1.4.49	1.8.41	1.8.36		
— <sup>2</sup> Anders Peter Jensen.....	16.12.19		1.4.54	1.2.46	1.5.44	1.2.44	
overpostbud II Jens Christian Nielsen.....	22.1.92		.....	1.8.23	1.5.19	1.6.16	
— <sup>2</sup> Børge Iversen Kjær.....	11.6.22		.....	1.4.50	1.4.46		
— Knud Overgaard Andersson.....	17.7.20		.....	1.3.52	1.8.44		

<sup>1</sup>) overpakmester 1.12.37. <sup>2</sup>) kontortj. <sup>3</sup>) u.f.nr. 1.9.—31.10.45.

Kontor og personale	Født	Post- vagt- mester	Post- bud- formand	Over- pak- mester	Over- post- bud I	Overpost- bud II (postpak- mester)	Postbud	Land- postbud	Fag- prøve
<b>(Struer)</b>									
overpostbud II <sup>1</sup> Niels Makholm Nielsen .....	17.6.24					1.4.56	1.10.47		
— Christian Thystrup Jensen....	23.4.25					1.4.57	1.2.49		
postbud Poul Christian Andersen.	28.1.28					.....	1.8.49		
— Aage Rasmussen .....	10.7.27					.....	1.7.50	1.1.50	
— Hans Laurits Smed Zobbe....	20.4.33					.....	1.6.55		
— Johan Rønberg .....	25.2.30					.....	1.8.56		
— — — .....									
<b>Sæby:</b>									
overpostbud II Albert Johannes Christensen .....	21.4.00					1.3.46	1.9.33		
postbud Kaj Peter Steffensen....	22.1.27					.....	1.9.51		
— — — .....									
<b>Thisted:</b>									
overpakmester Thomas Christensen	14.10.15			1.2.47	.....		1.7.45	1.6.42	40/46
overpostbud I Niels Laurits Rikard Nielsen .....	26.2.96					1.4.41	1.6.37	1.4.28	1.5.18 <sup>2</sup>
— Niels Christian Jensen .....	3.7.97					1.4.45	.....	1.9.20 <sup>3</sup>	1.10.19
— Marius Emil Bøjesen .....	4.6.97					1.4.46	1.4.41	1.11.25	
overpostbud II Valdemar Christian Fuglsang .....	3.7.03						1.4.46	1.5.36	
— Oswald Werner Kjeldgaard ..	27.12.07						1.4.46	1.7.37	
— Alfred Sidenius Madsen .....	23.6.98						1.4.46	1.12.43	1.6.24
— <sup>1</sup> Knud Erik Kloster .....	2.3.24						1.2.51	1.3.48	
postbud Tage Kristian Grønkjær Thomsen .....	2.11.19							1.3.45	
— Jens Kjær Bertelsen .....	15.5.21							1.6.45	
— Richard Kjær Pedersen .....	18.10.24							1.6.47	
— Anders Christian Larsen Kjær	26.5.24							1.3.48	1.12.47
— Anders Pedersen .....	16.7.15							1.3.51	1.12.39
— Ernst Poulsen .....	6.9.25							1.1.49	
— Alfred Fink Madsen .....	8.2.29							1.3.50	45/56
—*Henning Johannes Rasmussen	12.5.29							1.10.51	
<b>Vestervig:</b>									
overpostbud II Hans Heinrich Brodersen .....	30.9.97					1.4.57	1.8.50	1.4.36	
<b>Viborg:</b>									
postvagtmaster Niels Pedersen Vorre .....	18.3.95	1.4.46	1.8.36	1.7.23			1.5.19		45/23
postbudformand Christian Nielsen Breddam .....	14.4.01		1.4.51	1.9.36			1.10.32	1.11.24	44/29
— Knud Nielsen .....	9.12.17		1.4.57	1.7.46			.....	1.1.42	44/45
overpakmester Carl Lindhardt Frølund .....	24.6.19			1.4.49	.....	1.4.46	1.7.43	.....	41/47
— Frede Jørgensen .....	6.2.21			1.9.49	.....	1.11.47	1.3.45	.....	49/48
— Aksel Barrett Virkelyst .....	26.4.16			1.5.51	.....	.....	1.6.44	1.9.41	38/45
— Jens Foldbjerg Vorre .....	11.9.19			1.4.53	.....	.....	1.1.46	1.6.44	42/48

<sup>1</sup>) kontortj. <sup>2</sup>) telegrafbud. <sup>3</sup>) ude af postv. 1.5.—31.10.21°, landpostbud 1.11.21—31.7.24.



Kontor og personale	Født	Overpostbud I	Overpostbud II (postpakmester)	Postbud	Landpostbud	Fagprøve
<i>(Viborg)</i>						
overpostbud I <sup>1</sup> Silian Marius Jørgensen.....	23.9.95	1.4.49	1.4.45	1.4.36	1.6.23	
— Marinus Olsen .....	16.4.99	1.4.50	1.6.35	1.11.28		
— Aage Pedersen Hvass.....	16.6.04	1.10.50	1.4.46	1.5.31		
— Christian Marinus Nielsen.....	1.9.01	1.4.51	1.4.46	1.10.32		
— Vilhelm Bæk Ljørring.....	13.12.94	1.7.51	1.4.46	1.8.37	1.9.22	
— <sup>1</sup> Henry Kjerstejn Vogsen.....	11.10.13	1.7.54	1.5.49	1.1.46	1.11.37	
— Fritz Frants Kristensen.....	7.4.15	1.10.55	1.12.45	1.10.42	1.9.39	
— Jens Peter Jensen.....	21.12.04	1.4.56	1.1.48	1.6.39	1.2.33	
overpostbud II Otto Hansen.....	1.12.12	.....	1.1.49	1.4.43	1.3.38	
— Christian Heinrich Nielsen.....	17.1.08	.....	1.12.49	1.5.46	1.6.38	
— Harald Peder Madsen.....	10.1.22	.....	1.11.50	1.10.46	1.6.46	
— Svend Aage Kristensen.....	20.10.25	.....	1.8.51	1.11.46		
— <sup>1</sup> Rudolf Frølund.....	8.8.28	.....	1.7.54	1.9.49		
— Børge Sørensen.....	22.6.23	.....	1.10.55	1.3.48	1.12.47	
— Kai Aage Pedersen.....	7.12.08	.....	1.4.56	1.1.50	1.9.33	
— <sup>1</sup> Kjeld Pedersen.....	5.11.24	.....	1.8.57	1.9.49		
postbud Ejner Jacobsen.....	27.2.18	.....	.....	1.11.47	1.3.42	
— Ejvind Liebach.....	16.4.24	.....	.....	1.8.49		
— Villy Bech.....	8.6.22	.....	.....	1.12.51	1.6.47	
— Knud Nielsen.....	31.10.28	.....	.....	1.11.49		
— Egon Carlsen.....	21.1.29	.....	.....	1.2.50		
— Hans Karlo Thomsen.....	27.7.26	.....	.....	1.2.50		
— Knud Volke.....	8.4.26	.....	.....	1.6.51	1.4.50	
— Erik Øgaard Madsen.....	22.8.26	.....	.....	1.6.51		
— Carl Emil Laursen.....	10.10.31	.....	.....	1.10.53		
— Holger Martin Foldbjerg.....	2.10.29	.....	.....	1.12.52		47/55
— Holger Pedersen.....	20.11.32	.....	.....	1.12.53		
— Knud Schou Christensen.....	24.3.28	.....	.....	1.8.54		
— Knud Kristian Haubro Jensen.....	14.1.30	.....	.....	1.12.56	1.6.54	47/56
3 ledige postbudpladser.						
<b>Vinderup:</b>						
overpostbud II Knud Haaning.....	8.12.21		1.4.52	1.3.46	1.1.46	
postbud Søren Jensen.....	26.6.26		.....	1.11.55	1.8.50	
<b>Vrå:</b>						
overpostbud II Kai Christiansen.....	29.5.19		1.5.57	1.11.50	1.8.44	
postbud Jens Christian Nielsen.....	10.11.22		.....	1.5.57	1.5.47	
<b>Åbybro:</b>						
overpostbud II Jens Knudsen Løth.....	8.2.97		1.4.57	1.4.30	1.12.23	

<sup>1)</sup> kontortj.

Kontor og personale	Født	I nu-værende stilling	Pak-mester-formand	Over-pak-mester	Over-post-bud I	Overpost-bud II (postpak-mester)	Postbud	Land-postbud	Fag-prøve
<b>Ålborg:</b>									
postvagtmester Jens Christian									
— Larsen.....	26.7.95	1.4.46 <sup>1</sup>	1.4.44	1.10.24			1.1.19		35/21
— Jens Mølle Jensen.....	19.8.92	1.9.47 <sup>1</sup>	.....	1.1.28			1.5.19		46/22
postbudformand Niels Christian									
— Nielsen.....	30.7.92	1.7.47	1.4.45	1.6.25			1.5.18	.....	42/23
— Hans Mikael Lybæk Christensen	10.3.06	1.3.51	1.10.46	1.5.37			1.6.32	1.3.30	47/35
— Knud Erik Andersen.....	14.7.13	1.9.51	1.12.47	1.1.44			1.6.38	.....	49/41
pakmesterformand Immanuel									
— Larsen.....	14.10.04		1.9.47	1.11.37			1.11.34	1.7.34	42/36
— Alfred Stenz Hagerup									
— Mortensen.....	5.12.13		1.12.47	1.7.43			1.1.38		44/38
— Vagn Theodor Krogh Hansen	7.10.15		1.4.51	1.6.44			1.11.39		40/43
— Erik Olav Valther Christensen	31.12.16		1.6.52	1.7.46			1.4.41		48/44
— Henry Andersen.....	12.8.15		1.12.55	1.7.46			1.5.40		41/43
overmontør Kristian Kaj Evald									
— Sørensen.....	16.6.99		1.4.54 <sup>2</sup>	1.5.28 <sup>3</sup>	1.7.24 <sup>4</sup>				
overpakmester Karl Gravesen									
— Kilsgaard.....	6.11.00			1.12.34		.....	1.11.28	1.4.20 <sup>5</sup>	39/32
— Leif Eigild Christensen.....	3.4.13			1.1.44		.....	1.5.37	.....	43/38
— Sigurd Peter Larsen.....	29.11.22			1.2.48		.....	1.4.46	.....	40/47
— Arne Pauli Kaj Andersen.....	13.2.23			1.2.48		.....	1.4.46	.....	47/47
— Henning Kilde Christensen.....	17.4.23			1.5.50		.....	1.4.46	.....	41/47
— Gunnar Ejstrup.....	25.3.24			1.5.50		.....	1.4.46	.....	43/49
— Thomas Pedersen Mølgaard.....	29.1.23			1.5.50		.....	.....	1.4.46	44/49
— Niels Daniel Hansen.....	24.1.22			1.6.50		.....	1.8.46	.....	38/48
— Erik Jensen.....	17.9.24			1.9.50		.....	1.4.48	.....	46/49
— Jens Jørgen Andresen.....	10.2.19			1.1.51		.....	1.4.48	.....	42/49
— Arno Christian Larsen.....	11.1.23			1.5.51		.....	1.1.48	.....	43/50
— Johannes Evald Christensen.....	13.7.22			1.6.51		.....	.....	1.10.47	48/50
— Ingemann Steen Hansen.....	1.7.26			1.7.51		.....	1.7.47	.....	46/51
— Preben Ejnar Rasmussen.....	31.1.28			1.10.52		.....	1.2.49	.....	53/52
— Jørgen Christian Nielsen.....	30.7.25			1.7.54		1.4.52	1.10.46	.....	42/52
—* Buje Andy Andersen-Bach.....	12.4.27			1.8.54		.....	1.5.48	.....	42/52
—* —.....									
overpostbud I Ejler Christian									
— Frederik Hedegaard.....	6.12.95				1.8.37	.....	1.5.19		
— <sup>6</sup> Carl Rasmus Lindgreen.....	24.10.94				1.9.40	1.2.31	1.5.19		
— Jensenius Petrus Martin Alfred Mathiasen.....	7.10.96				1.6.41	.....	1.7.19 <sup>7</sup>		
— <sup>6</sup> Robert Møller.....	16.11.96				1.4.44	1.3.33	1.8.19 <sup>8</sup>		
— Poul Asgjer Poulsen Londorf.....	11.12.00				1.4.45	1.11.37	1.11.28	1.4.20 <sup>9</sup>	
— Christian Pedersen.....	11.6.93				1.4.45	.....	1.5.20	1.3.20	
— Frederik Adolf Andreas Petersen.....	5.5.96				1.4.46	1.10.43 <sup>10</sup>	1.7.25	1.8.20	
— Peder Kristen Tøfting.....	7.11.99				1.10.46	1.4.46	1.5.28	1.6.20 <sup>9</sup>	
— <sup>6</sup> Edmund Albert Larsen.....	31.7.98				1.4.47	1.9.40	1.10.19 <sup>11</sup>		
— <sup>6</sup> Peder Nielsen.....	1.7.95				1.4.47	1.8.44	1.12.29	1.10.25	
— Karl Emilius Nielsen.....	6.5.97				1.4.47	1.4.46	1.5.28	1.6.20 <sup>9</sup>	
— <sup>6</sup> William Heini Bertram Massmann Petersen.....	11.5.98				1.1.48	1.7.41	1.8.25		

<sup>1</sup>) postbudformand 1.4.45. <sup>2</sup>) overmontør. <sup>3</sup>) montør I. <sup>4</sup>) chauffør. <sup>5</sup>) telegrafbud, u.f.nr. 1.6.21—31.5.22. <sup>6</sup>) kontortj. <sup>7</sup>) ude af postv. 1.5.—30.11.21, landpostbud 1.12.21—31.7.22. <sup>8</sup>) ude af postv. 1.5.21—31.7.22. <sup>9</sup>) telegrafbud. <sup>10</sup>) chauffør 1.6.37—30.9.43. <sup>11</sup>) ude af postv. 1.5.21—30.11.22.

Kontor og personale	Født	Overpostbud I	Overpostbud II (postpakmester)	Postbud	Telegrafbud	Landpostbud
<i>(Ålborg)</i>						
overpostbud I <sup>1)</sup> Frederik Christian Skov	26.6.02	1.4.48	1.7.41	1.1.30		
— Frederik Christian Nielsen	9.7.01	1.4.49	1.4.46	1.5.28	1.4.20	
— Theodor Michael Hansen	3.8.98	1.4.50	1.4.46	1.5.26	.....	1.7.19
— Ludvig Johannes Frederik Møller	19.11.98	1.6.50	1.4.46	1.6.32	.....	1.6.26
— Arnold Kristen Sørensen	10.8.00	1.6.50	1.4.46	1.7.34	.....	1.3.30
— Carlo Gunner Sørensen	9.11.12	1.5.51	1.11.48 <sup>2)</sup>	1.9.37		
— Knud Anker Steffenaer	10.11.02	1.5.51	1.9.44	1.3.35		
— Leo Vilhelm Jørgen Dal Christensen	11.3.13	1.5.51	1.7.45	1.12.37		
— Hans Jørgen Martin Sofus Jensen	25.7.02	1.5.51	1.4.46	1.12.34		
— Hans Kaj Møller	5.12.04	1.8.51	1.4.46	1.8.37		1.3.37
— Vilhelm Bollerup Madsen	19.4.12	1.6.52	1.4.46	1.5.38		
— <sup>1</sup> Børge Asger Helge Pedersen	30.1.16	1.4.53	1.4.46	1.2.40		
— Willy Jacob Marius Svendsen	26.6.15	1.6.53	1.4.46 <sup>3)</sup>	1.11.39		
— Karl Anker Kragh	4.11.15	1.7.53	1.6.50	1.6.40 <sup>4)</sup>		
— <sup>1</sup> Johannes Christian Poulsen Londorf	24.3.19	1.3.54	1.5.47	1.8.43		
— Roland Christensen	27.7.16	1.4.54	1.11.46	1.8.40		
— <sup>1</sup> Henry Kristian Nielsen	26.6.20	1.4.54	1.5.47	1.7.44		
— Hans Tage Hefitholm	28.2.18	1.2.55	1.6.50	1.3.42		
— <sup>1</sup> Knud Georg Olsen	23.2.21	1.4.55	1.4.48	1.11.45		
— Aage Max-Jakobsen	19.4.15	1.9.55	1.5.51	1.12.39 <sup>5)</sup>		
— <sup>1</sup> Torkild Sloth Olsen	26.10.23	1.5.56	1.3.50	1.4.46		
— Frank Jensen	6.4.17	1.4.57	1.5.51	1.3.44		1.5.41
— Niels Georg Madsen	29.12.22	1.5.57	1.4.48	1.4.46		
— Hans Jørgen Jervild	12.11.23	1.6.57	1.5.51 <sup>6)</sup>	1.4.46		
— Hans Jørgen Jensen	25.5.24	1.12.57	1.8.51	1.4.46		
overchauffør Knud Pedersen	20.2.21	1.4.56 <sup>7)</sup>	1.12.48 <sup>8)</sup>	1.12.45		
montør I Egon Pedersen	22.7.01	1.4.51 <sup>9)</sup>	1.6.37	1.4.28	1.4.20	
overpostbud II Poul Erik Nielsen	26.6.27	.....	1.3.55 <sup>10)</sup>	1.7.48		
— <sup>1</sup> Karlo Verner Madsen	18.3.26	.....	1.4.53	1.4.47		
— <sup>1</sup> Idæus Nørgaard	15.3.23	.....	1.4.53	1.1.48		
— Knud Børge Larsen	11.9.25	.....	1.7.53	1.10.46		
— Jens Christian Frederiksen	12.12.14	.....	1.4.54 <sup>11)</sup>	1.9.46		
— <sup>1</sup> Olav Bukholdt Andersen	27.12.26	.....	1.4.54	1.1.48		
— <sup>1</sup> Anders Poul Kristensen	16.5.27	.....	1.4.54	1.6.48		
— Aksel Larsen	9.12.17	.....	1.6.54	1.12.46		
— <sup>1</sup> Verner Larsen Guldbæk	12.9.27	.....	1.8.54	1.10.48		
— Aage Vilhelm Mortensen	28.1.24	.....	1.2.55	1.3.47		
— Villy Andersen	10.11.26	.....	1.11.55	1.1.48		
— Carl Werner Hansen	15.6.26	.....	1.5.56	1.7.47		
— <sup>1</sup> Jens Vilhelm Thomsen	10.10.27	.....	1.5.56	1.11.48		
— <sup>1</sup> Peter Bach Jensen	1.10.23	.....	1.4.57	1.9.55		1.6.48
— <sup>1</sup> Gunnar Larsen	2.4.28	.....	1.4.57	1.4.54		1.2.51
— Ernst Sigfrid Clemensen	26.12.24	.....	1.5.57	1.9.47		
— Ejner Marinus Lassen	8.11.26	.....	1.6.57	1.1.48		
— <sup>1</sup> Frank Børge Nielsen	2.3.30	.....	1.9.57	1.4.51		
— Werner Jensen	16.1.26	.....	1.4.53 <sup>12)</sup>	1.2.47		
—						
chauffør Frank Buus Nielsen	21.11.28		1.4.53 <sup>8)</sup>	1.1.50		
— Verner Vally Nielsen	17.2.25		1.4.55 <sup>8)</sup>	1.3.50		
postbud Christen Jensen	5.12.21		.....	1.12.46		

<sup>1)</sup> kontortøj. <sup>2)</sup> chauffør 1.3.44—31.10.48. <sup>3)</sup> overtelegrafbud II 1.8.46—31.5.52. <sup>4)</sup> overpostbud II 1.9.46—28.2.50. <sup>5)</sup> overpostbud II 1.4.46—30.11.50. <sup>6)</sup> chauffør 1.8.50—30.4.51. <sup>7)</sup> overchauffør. <sup>8)</sup> chauffør. <sup>9)</sup> montør I, overpostbud 1.3.44. <sup>10)</sup> chauffør 1.6.51—28.2.55. <sup>11)</sup> overpostbud II 1.5.49—28.2.54, postbud 1.3.54. <sup>12)</sup> postbud 1.9.—30.9.57.

Kontor og personale	Født	Overpost- bud II (postpak- mester)	Postbud	Land- postbud	Fag- prøve
<i>(Ålborg)</i>					
postbud Knud Ingemar Jensen	2.3.23		1.5.48		
— Erik Fjeldgaard	21.3.24		1.5.48		
— Niels Frederik Andreassen	11.3.02		1.6.50	1.9.25	
— Ejner Svend Jensen	3.1.23		1.6.48		
— Frank Christian Skov	22.1.28		1.2.49		
— Andreas Nielsen	13.2.28		1.3.49		
— Thorvald Simon Johannes Larsen	23.1.25		1.3.49		
— Poul Jakobsen	6.10.24		1.6.49		
— Orla Preben Furring Andersen	25.10.24		1.6.49		
— Ove Lentz Munk	26.11.26		1.7.49		
— Orla Bach	18.7.28		1.8.49		
— Karl Johan Wiberg	22.1.26		1.8.49		
— Christian Ludvig Brix	29.10.24		1.9.49		
— Henning Robert Carlsen	16.8.26		1.11.49		
— Karlo Rønfeldt Nielsen	8.7.25		1.4.50		
— Karl Hansen	22.5.25		1.4.50		
— Henry Larsen	23.4.29		1.5.50		
— Hans Halvor Christiansen	16.5.29		1.6.50		45/53
— Torkil Pedersen Holt	16.9.29		1.10.50		
— Carl Geo Ellgaard Hansen	16.6.27		1.1.51		
— Kaj Velling	2.3.29		1.2.51		44/54
— Georg Flemming Johansen	14.12.28		1.2.51		
— Kaj Aage Andersen	5.8.29		1.6.51		
— Reinhardt Lynge Pedersen	5.6.30		1.7.51		
— Poul Anker Jørgensen	13.7.30		1.8.51		
— Niels Søren Anton Andersen	4.5.31		1.6.52		
— Erik Larsen	20.8.30		1.7.52		
— Knud Erik Svendsen	15.10.28		1.4.53		48/56
— Einar Hjelm Hansen	17.6.28		1.5.53		
— Holger Karl Kristian Sørensen	4.3.31		1.5.53		
— Hartvig Jørgensen	9.2.29		1.5.53		
— Svend Haals	13.6.30		1.5.54	1.1.54	
— Ivan Birger Christensen	13.6.33		1.10.55		
— Niels Juul Andersen	25.12.33		1.11.56		
— Povl Henning Christiansen	7.1.34		1.5.56		
— Holger Lund Sørensen	28.8.30		1.5.55		
— Knud Larsen	26.5.34		1.10.56		
— Jon Thorlaksen	4.6.33		1.9.55		
— Børge Nedergaard	1.1.35		1.4.57		
— Vagn Lykke	21.3.31		1.5.56		
— Arne Larsen	29.5.31		1.5.56		
— Jens Peter Remmer Nielsen	1.1.32		1.5.56		
— Knud Arne Jensen	5.5.35		1.9.57		
— Knud Aage Jensen	13.5.35		1.9.57		
— Franz Hugo Andreas Schultz	23.1.32		1.6.56		
— Peer Ejvind Christiansen	23.7.35		1.11.57		
— Ib Larsen	29.3.34		1.6.57		
— Poul Pedersen	11.1.33		1.11.57		
— Gunner Andersen	25.1.33		1.11.57		
— Jens Peter Lindgreen	12.2.34		1.11.57		
3 ledige postbudpladser.					

Kontor og personale	Født	Overpostbud I	Overpostbud II (postpakmester)	Postbud	Landpostbud	Fagprøve
<b>Ålestrup:</b>						
overpostbud II Otto Kritiansen . . . . .	28.4.99		1.4.48	1.12.45	1.8.38	
postbud Johannes Larsen . . . . .	23.5.23		.....	1.6.47		
<b>Års:</b>						
overpostbud I Hans Christian Christensen . . . . .	17.5.93	1.4.50	1.5.42	1.4.36	1.1.19	
overpostbud II Martin Kristian Nielsen . . . . .	15.4.00	.....	1.5.50	1.1.37	1.11.30	
postbud Henry Fagernæs Hansen . . . . .	9.10.13	.....	.....	1.3.48	1.8.42	
— Hans Christensen . . . . .	13.7.23	.....	.....	1.1.49	1.4.46	

### Færøerne.

Kontor og personale	Født	Overpostbud I	Overpostbud II	Postbud
<b>Thorshavn:</b>				
overpostbud I Jens Peter Egholm Osvald Rubeksen . . . . .	4.3.99	1.5.38	.....	1.6.19
— Jacob Christian Ferdinand Olsen . . . . .	4.4.02	1.4.54	1.4.46 <sup>1)</sup>	1.5.20
overpostbud II Joen Johannes Pauli Poulsen . . . . .	27.1.08	.....	1.4.51	1.4.34
— Therje Andresen . . . . .	27.1.14	.....	1.4.54	1.1.39
postbud Jacob Pauli Olsen . . . . .	18.4.23	.....	.....	1.4.46
— Johan Ejler Rubeksen . . . . .	8.12.25	.....	.....	1.5.49
— Asmundur Haraldsen . . . . .	2.5.13	.....	.....	1.10.49
— Christopher Ziska . . . . .	10.5.13	.....	.....	1.10.49
— Simun Samuelsen . . . . .	18.6.34	.....	.....	1.7.55
— Sámal Froði Clementsen . . . . .	21.9.34	.....	.....	1.10.55
—* Arvid Hagbard Dalfoss . . . . .	12.11.35	.....	.....	1.12.56

<sup>1)</sup> u. f. nr. 1.4.—30.6.47.

### Uden for nummer.

Tjenestemand	Sidste tjenestested	Født	Postbud	Landpostbud	Uden for nr.
postbud Helge Børge Larsen . . . . .	Kbhavn	7.12.33	1.4.56	.....	1.10.56
— Viggo Nielsen Timmermann . . . . .	Vejen	31.3.31	1.6.53	1.11.52	1.2.57
— Borge Milton Nielsen . . . . .	Hjørring	7.3.27	1.6.51	.....	1.10.57



## Telegrafkontorer.

Kontor og personale	Født	Post- vagt- mester	Tele- grafbud- formand	Over- telegraf- bud I	Over- post- bud I	Over- telegraf- bud II	Postbud	Tele- grafbud
<b>Fredericia:</b>								
montør I Christian Otto Villiam Jensen . . .	10.12.10			1.4.54 <sup>1</sup>		1.10.52 <sup>2</sup>	1.8.36	
overtelegrafbud I Arnold Niels Brodersen Jørgensen . . . . .	28.12.08			1.4.56		1.9.53 <sup>3</sup>	1.7.36	
<b>Hovedtelegrafkontoret i København:</b>								
postvagt-mester Laurits Kristian Hansen . . .	7.3.98	1.4.46	1.5.38	1.6.33 <sup>4</sup>		1.10.19		1.6.17
— Rasmus Marius Rasmussen . . . . .	28.6.96	1.4.48	1.10.38 <sup>5</sup>	1.8.20		1.10.19		1.11.16
telegrafbudformand Oskar Charles Henning Jermark . . . . .	31.10.94		1.5.40 <sup>6</sup>	1.8.20	.....	1.10.19	.....	1.4.17
— Mogens Peter Olaf Jørgensen . . . . .	24.6.15		1.8.57	1.6.52	.....	1.4.47 <sup>6</sup>	1.7.39	
overtelegrafbud I Poul Christian Poulsen . . .	12.6.95		.....	1.4.46	1.1.39	.....	.....	1.4.19
— Niels Christian Carl Eilvang . . . . .	31.7.98		.....	1.4.46	1.4.44	.....	1.2.30	1.6.19
— Frode Carl Poul Schrader . . . . .	13.11.99		.....	1.4.46 <sup>7</sup>	.....	.....	.....	1.4.20
— Valdemar Georg Olsen . . . . .	12.1.02		.....	1.4.47	.....	1.4.46	.....	1.4.20
— Helge Lauritz Martin Riis . . . . .	3.7.96		.....	1.4.49	.....	1.4.46	1.5.30	1.9.20
— Poul Petersen . . . . .	17.9.16		.....	1.4.55	.....	1.5.49 <sup>6</sup>	1.10.40	
— Poul Ole Hansen . . . . .	28.4.15		.....	1.4.56	.....	1.4.47	1.5.39	
overtelegrafbud II Julius Jørgensen . . . . .	18.6.22		.....	.....	.....	1.9.57	1.10.52	
postbud Alfred Peter Christensen . . . . .	27.5.94		.....	.....	.....	.....	1.6.19	
— Christian Louis Svendsen . . . . .	27.9.96		.....	.....	.....	.....	1.5.30 <sup>8</sup>	1.6.19
telegrafbud Herluf Holger Fangel . . . . .	4.12.99		.....	.....	.....	.....	.....	1.4.20
postbud Bernhard Niels Jacob Nielsen . . .	15.7.97		.....	.....	.....	.....	1.4.28	1.1.21
— Erik Svend Duus . . . . .	25.7.25		.....	.....	.....	.....	1.9.50	
— Niels Christian John Henningsen . . . . .	27.1.31		.....	.....	.....	.....	1.2.52	
<b>Odense:</b>								
overtelegrafbud I Henry Albert Rasmussen	13.4.98			1.4.48		1.4.46 <sup>9</sup>	1.4.28	1.6.20
<b>Regnskabskontoret for telegraf og rigstelefon i København:</b>								
arkivformand (13. lkl.) Aage Frederik Larsen	21.10.95		1.4.49 <sup>10</sup>	1.4.46	1.5.38	.....	.....	1.4.19 <sup>11</sup>
overtelegrafbud I Axel Emhøj . . . . .	9.9.97		.....	1.4.46	1.1.40	.....	1.6.29	1.4.19
— Jørgen Hans Thomsen . . . . .	2.10.24		.....	1.4.57	.....	1.4.50	1.4.46	
— Erik Boie Rasmussen . . . . .	23.11.24		.....	1.4.57	.....	1.4.50	1.4.46	
overtelegrafbud II Svend Bjørn Jensen . . .	28.6.25		.....	.....	.....	1.4.53	1.7.46	
— Michael Ousted Hansen . . . . .	7.3.26		.....	.....	.....	1.4.54	1.5.47	
— Kaj Egon Andersen . . . . .	29.9.26		.....	.....	.....	1.4.55	1.11.47	
— Ingemann Rosenkrands Christiansen . . .	9.1.28		.....	.....	.....	1.5.57	1.2.49	
postbud Kaj Aage Christensen . . . . .	25.1.31		.....	.....	.....	.....	1.5.52	

<sup>1)</sup> montør I. <sup>2)</sup> montør II, overpostbud II 1.4.46. <sup>3)</sup> overpostbud II 1.4.46, overpostbud I 1.4.52—31.8.53. <sup>4)</sup> kontorbud 1.3.30.

<sup>5)</sup> overpakmester 1.4.28. <sup>6)</sup> overpostbud II 1.4.46. <sup>7)</sup> postpakmester 1.4.44. <sup>8)</sup> overpostbud I 1.4.46—30.4.55. <sup>9)</sup> overpostbud II.

<sup>10)</sup> arkivformand. <sup>11)</sup> overtelegrafbud II 1.10.20—30.4.30.

Kontor og personale	Født	Over- telegraf- bud I	Over- post- bud I	Over- telegraf- bud II	Postbud	Tele- grafbud
<b>Rigstelefonkontoret i København:</b>						
overtelegrafbud I Hans Hansen.....	30.1.96	1.4.46	1.4.43	.....	.....	1.5.20
— Kristian Valdemar Pedersen.....	1.9.94	1.4.47	.....	1.4.46	1.1.39	1.4.19 <sup>1</sup>
overtelegrafbud II Poul Rikard Mundberg.....	11.2.22	.....	.....	1.4.53	1.3.46	
<b>Ålborg:</b>						
overtelegrafbud I Carl Robert Hansen.....	6.8.01	1.12.57	1.4.46		1.5.28 <sup>2</sup>	1.4.20
<b>Århus:</b>						
overtelegrafbud I Jens Højland Pedersen.....	30.4.98	1.6.57	1.1.41	1.5.30 <sup>3</sup>	1.8.20	

<sup>1</sup>) overpostbud 1.3.—31.12.39. <sup>2</sup>) postpakimester 1.4.44—30.6.44. <sup>3</sup>) postpakimester.

## Ingeniørdistrikterne og andre tekniske virksomheder.

Navn	Tjenestested		Født	I nu-værende stilling	Mekaniker I	Over-montør	Montør I	Telegrafarbejder
	distr.	bopæl						
<b>Overmekanikere.</b>								
2. Carl Knud Møller . . . . .	3	Århus . . . . .	14.1.91	1.4.44	1.3.32	1.1.29	1.7.21	
4. Sigurd Niels Søren Jensen . . . . .	3	Århus . . . . .	25.8.04	1.4.46	1.8.45	.....	1.8.39	
8. Johannes Peter Nielsen . . . . .	2	Kolding . . . . .	27.7.99	1.4.50	1.4.44	1.6.38	1.6.32	
10. Arne Nielsen . . . . .	r.ing	Kbhavn . . . . .	4.2.09	1.6.51	1.9.46	1.4.45	1.6.37	
11. Niels Peter Christensen . . . . .	r.ing	Skamlebæk . . . . .	9.8.00	1.4.52	1.4.43	1.5.35	1.7.27	
12. Peder Harry Jensen . . . . .	1	Kbhavn . . . . .	26.11.02	1.4.52	1.4.46	1.5.42	1.5.34 <sup>1</sup>	1.11.24
13. Hans Torvald Jørgensen . . . . .	1	Kbhavn . . . . .	22.9.13	1.4.52	1.4.50	1.4.46 <sup>2</sup>	1.4.42	
15. Magnus Sørensen . . . . .	r.ing	Herstedvester . . . . .	19.8.96	1.4.53	1.5.42	1.4.34	1.10.21	
16. William Bendtsen . . . . .	r.ing	Kalundborg . . . . .	27.7.00	1.4.53	1.5.42	1.6.36	1.5.26	
17. Niels Christian Kallerup Christensen . . . . .	1	Kastrup . . . . .	4.5.00	1.10.53	1.1.46	1.7.31	1.8.24	
18. Jens Olaf Strandvig . . . . .	3	Ålborg . . . . .	1.3.93	1.3.54	1.4.50	1.4.46 <sup>2</sup>	1.9.36 <sup>3</sup>	1.12.18
19. Niels Magnus Christensen . . . . .	1	Nykøbing Fl. . . . .	28.12.94	1.4.54	1.4.46	1.3.37	1.3.32 <sup>4</sup>	
20. Robert Carl Zornow . . . . .	værk	Kbhavn . . . . .	8.7.96	1.4.54	1.4.46	1.4.39	1.8.20	1.6.19 <sup>5</sup>
21. Knud Buske Oxø . . . . .	1	Kbhavn . . . . .	17.4.06	1.4.54	1.2.48	1.5.42	1.9.36	
22. Andreas Theobald Müller . . . . .	3	Århus . . . . .	1.7.97	1.4.55	1.4.49	1.4.43	1.5.34	
23. Carl Harald Andersen-Krusell . . . . .	r.ing	Kastrup . . . . .	10.3.16	1.4.55	1.5.51	1.9.46 <sup>2</sup>	1.4.42	
24. Hans Søren Varnholst . . . . .	1	Kbhavn . . . . .	29.5.98	1.12.55	1.4.52	1.4.46 <sup>2</sup>	1.7.39 <sup>6</sup>	1.6.21
25. Hans Eli Knudsen . . . . .	2	Fredericia . . . . .	6.2.11	1.3.56	1.4.55	1.4.50 <sup>2</sup>	1.10.46	
26. Orla Jørgen Korsaa . . . . .	r.ing	Lynby . . . . .	19.7.11	1.4.56	1.4.50	1.4.46 <sup>2</sup>	1.4.42	
27. Henry Huper Jagd Lauritsen . . . . .	værk	Kbhavn . . . . .	31.7.18	1.4.56	1.5.51	1.4.49 <sup>2</sup>	1.4.45	
28. Werner Gotfred Nielsen . . . . .	2	Odense . . . . .	30.9.13	1.4.56	1.6.52	1.2.47 <sup>2</sup>	1.4.42	
29. Skjold Omann . . . . .	1	Kbhavn . . . . .	15.8.06	1.4.57	1.12.52	1.4.46 <sup>2</sup>	1.5.39 <sup>7</sup>	
30. Emil Søndergaard Pedersen . . . . .	3	Skåde . . . . .	8.4.17	1.4.57	1.4.55	1.4.54 <sup>2</sup>	1.4.49	
31. Egon Lauge Pedersen . . . . .	1	Kbhavn . . . . .	12.2.13	1.7.57	1.4.52	1.9.46 <sup>2</sup>	1.4.42	
<b>Kabelmester.</b>								
Anker Johannes Sylow Madsen . . . . .	kabel	Korsør . . . . .	14.2.02	1.4.55	1.9.51 <sup>8</sup>	1.9.46	1.10.42 <sup>9</sup>	1.5.26
<b>Mekanikere af 1. grad.</b>								
3. Louis Cornelius Jensen . . . . .	2	Haderslev . . . . .	23.1.95		1.5.36	1.9.22	1.7.21	
5. Graves Thomsen Kilsgaard . . . . .	1	Kbhavn . . . . .	10.9.93		1.4.39	1.5.32	1.1.26	1.3.22
6. Peter Frederiksen . . . . .	r.ing	Herstedvester . . . . .	26.1.95		1.4.43	1.6.36	1.5.25	
7. Aage Michael Søndersted . . . . .	r.ing	Kalundborg . . . . .	18.5.03		1.4.43	1.10.39	1.1.29	1.5.26
8. Niels Theodor Pedersen . . . . .	1	Kbhavn . . . . .	12.2.94		1.4.45	1.5.24	1.5.19	
10. Carl Max Johansen . . . . .	1	Kbhavn . . . . .	20.1.94		1.4.46	1.6.36	1.7.27	
13. Michael Bonnichsen . . . . .	3	Århus . . . . .	16.1.97		1.4.46	1.7.39	1.9.32	
14. Georg Krogsgaard Rasmussen . . . . .	r.ing	Kalundborg . . . . .	6.2.03		1.9.46	1.4.45	1.12.35	
15. Otto Svend Christensen . . . . .	værk	Kbhavn . . . . .	2.12.05		1.9.46	1.6.45	1.12.28 <sup>10</sup>	
16. Max Einer Kristensen . . . . .	2	Sønderborg . . . . .	26.4.08		1.9.46	1.4.46 <sup>2</sup>	1.9.37	
17. Matthias Schmidt . . . . .	2	Åbenrå . . . . .	15.6.98		1.4.47	1.3.32	1.12.24	
22. Gunnar Jensen Hollerup . . . . .	r.ing	Skive . . . . .	11.4.08		1.4.51	1.4.46 <sup>2</sup>	1.4.42	
27. Verner Peder Hansen . . . . .	r.ing	Herstedvester . . . . .	5.5.13		1.4.52	1.4.46 <sup>2</sup>	1.4.42	
30. Karl Johan Poulsen . . . . .	3	Århus . . . . .	16.4.06		1.4.52	1.3.49 <sup>2</sup>	1.4.42	
32. Hans Skibelund . . . . .	r.ing	Esbjerg . . . . .	23.10.21		1.11.52	1.4.50 <sup>2</sup>	1.12.46	
34. Jens Mogensen . . . . .	værk	Kbhavn . . . . .	21.9.91		1.4.53	1.5.42	1.10.34 <sup>11</sup>	1.5.17 <sup>12</sup>
36. Halfdan Johannes Frandsen . . . . .	2	Kolding . . . . .	10.6.14		1.4.53	1.11.46 <sup>2</sup>	1.4.42	
37. Ernst Østergaard Hansen . . . . .	1	Kalundborg . . . . .	5.11.17		1.4.53	1.11.46 <sup>2</sup>	1.4.42	
38. Christian Thorvald Dithlev Andersen . . . . .	r.ing	Skamlebæk . . . . .	20.10.14		1.4.53	1.2.47 <sup>2</sup>	1.4.44	

<sup>1)</sup> montør II 1.5.28. <sup>2)</sup> mekaniker II. <sup>3)</sup> montør II 1.9.23. <sup>4)</sup> telegrafbud 1.6.20, overtelegrafbud II 1.5.24, postpakmester 1.11.28, montør II 1.5.29. <sup>5)</sup> postbud. <sup>6)</sup> montør II 1.7.31. <sup>7)</sup> montør II 1.5.35. <sup>8)</sup> liniemester. <sup>9)</sup> montør II 1.2.39. <sup>10)</sup> håndværker. <sup>11)</sup> montør II 1.9.29. <sup>12)</sup> postbud, chauffør 1.10.19.

Navn	Tjenestested		Født	I nu- værende stilling	Meka- niker II	Over- monter	Montør I	Montør II	Tele- grafar- bejder
	distr.	bopæl							
<i>(mekanikere af 1. grad)</i>									
39. Fridolph Vermuth Hansen . . . . .	1	Kbhavn . . . . .	18.10.06	1.4.53	1.4.47	.....	1.8.43		
40. Axel Verner Krogh Andersen . . . . .	1	Kbhavn . . . . .	16.7.12	1.4.53	1.4.49	.....	1.5.43	1.7.38	
41. Niels Erik Gorm . . . . .	1	Kbhavn . . . . .	11.7.17	1.5.53	1.4.49	.....	1.8.43		
42. Holger Emil Petersen . . . . .	kabel	Korsør . . . . .	9.4.99	1.4.54	.....	1.5.44	1.9.36	1.7.31	1.5.26
43. Poul Elith Jacobsen . . . . .	1	Kbhavn . . . . .	14.4.11	1.4.54	1.9.46	.....	1.4.42		
44. John Valther Pedersen . . . . .	3	Ålborg . . . . .	1.12.15	1.4.54	1.4.49	.....	1.5.44		
45. Knud Vilhelm Winberg . . . . .	værk	Kbhavn . . . . .	12.6.12	1.4.54	1.4.49	.....	1.4.46		
46. Christian Thomhav . . . . .	1	Kastrup . . . . .	6.1.23	1.4.54	1.4.50	.....	1.4.46		
47. Christian Sørensen . . . . .	1	Kbhavn . . . . .	6.4.97	1.7.54	1.4.47	.....	1.3.32	1.10.20	
48. Andreas Lydeking . . . . .	2	Haderslev . . . . .	5.4.16	1.11.54	1.9.46	.....	1.4.42		
49. Svend Aage Henriksen . . . . .	2	Esbjerg . . . . .	26.8.00	1.12.54	1.2.47	.....	1.5.39	1.7.31	1.6.25
50. Niels Marius Holger Petersen . . . . .	3	Århus . . . . .	16.8.10	1.12.54	1.4.49	.....	1.4.42		
51. Eivind Vilhelm Steentoft . . . . .	2	Åbenrå . . . . .	4.9.14	1.2.55	1.2.48	.....	1.4.45		
52. Niels Schmidt Hansen . . . . .	r.ing	Kalundborg . . . . .	3.2.06	1.4.55	1.4.46	.....	1.4.42		
53. Hans Bernth Thomsen . . . . .	1	Kbhavn . . . . .	10.11.14	1.4.55	1.4.48	.....	1.4.42		
54. Ernst Valentin Madsen . . . . .	1	Kbhavn . . . . .	24.6.17	1.4.55	1.4.49	.....	1.4.42		
55. Olaf Nicolai Schrøder . . . . .	3	Århus . . . . .	16.5.10	1.4.55	1.4.49	.....	1.5.44		
56. Gunner Thomas Jensen . . . . .	2	Kolding . . . . .	1.7.16	1.4.55	1.4.49	.....	1.6.44		
58. Poul Wael . . . . .	r.ing	Rønne . . . . .	2.11.15	1.4.55	1.6.50	.....	1.12.48		
60. Anders Jørgen Mathiasen . . . . .	1	Stege . . . . .	14.7.24	1.9.55	1.4.52	.....	1.8.47		
61. Henning Leo Jensen . . . . .	1	Kbhavn . . . . .	28.12.19	1.12.55	1.4.50	.....	1.6.45		
62. Viggo Emanuel Dahl . . . . .	1	Kbhavn . . . . .	5.7.20	1.12.55	1.7.50	.....	1.10.49		
63. Svend Peter Hansen . . . . .	3	Århus . . . . .	4.2.16	1.4.56	1.4.49	.....	1.12.44		
64. Povl Kristian Hansen . . . . .	r.ing	Skamlebæk . . . . .	23.12.16	1.4.56	1.4.49	.....	1.2.45		
65. Reinholt Karl Sørensen . . . . .	r.ing	Herstedvester . . . . .	13.4.17	1.4.56	1.4.50	.....	1.5.46		
66. Carl Erik Larsen . . . . .	3	Ålborg . . . . .	18.2.19	1.4.56	1.4.50	.....	1.5.46		
67. Gunnar Krogh . . . . .	r.ing	Kastrup . . . . .	14.1.21	1.4.56	1.4.51	.....	1.8.48		
68. Aage Stokbæk Hansen . . . . .	2	Sønder Højrup . . . . .	15.4.28	1.10.56	1.10.55	.....	1.6.55		
69. Sven Carl Poulsen . . . . .	værk	Kbhavn . . . . .	28.11.25	1.12.56					
70. Jul Vagner Svenningens . . . . .	3	Århus . . . . .	8.9.11	1.4.57	1.4.49		1.10.46		
71. Ejgil Johannes Jens Christian Jørgensen . . . . .	1	Kbhavn . . . . .	28.2.17	1.4.57	1.4.50		1.12.46		
72. Jes Wolff . . . . .	2	Tønder . . . . .	5.7.17	1.4.57	1.4.52		1.11.46		
73. Viggo Georg Borchmann . . . . .	3	Århus . . . . .	19.1.18	1.4.57	1.4.52		1.12.47		
74. Poul Frederik Louis Bolvinkel . . . . .	2	Odense . . . . .	31.1.20	1.4.57	1.4.52		1.3.48		
75. Karsten Vilhelm Bertelsen . . . . .	r.ing	Lindholm . . . . .	28.5.14	1.4.57	1.9.53		1.1.51		
76. Joseph Petersen Lauritsen . . . . .	2	Rangstrup . . . . .	18.9.25	1.4.57	1.2.56		1.3.52		
77. Svend Aage Henry Pedersen . . . . .	3	Århus . . . . .	27.9.19	1.9.57	1.4.50		1.1.45		
78. Svend Mørk . . . . .	2	Gram . . . . .	13.10.17	1.12.57	1.4.52		1.11.48		
<b>Liniemestre.</b>									
3. Henry Christian Wulff Frydkjær . . . . .	2	Åbenrå . . . . .	27.3.95	1.4.46		1.6.45	1.11.35	1.9.19 <sup>1)</sup>	1.6.19
5. Andreas Thomsen . . . . .	2	Haderslev . . . . .	15.1.95	1.2.48		1.11.40	1.1.29	1.1.21	1.12.18
6. Ingolf Søren Koch Palshøj . . . . .	r.ing	Kbhavn . . . . .	7.1.12	1.2.49		1.9.46	1.4.42		
8. Karl Frederik Nielsen . . . . .	1	Stege . . . . .	21.2.95	1.9.49		1.6.45	1.4.32		
10. Hans Christian Reimers . . . . .	3	Århus . . . . .	13.4.96	1.9.54		1.4.50	1.4.47	1.6.38	1.11.22
11. Peter Hansen . . . . .	2	Sønderborg . . . . .	21.2.97	1.10.54		1.4.48	1.9.36	1.5.24	24.7.20 <sup>2)</sup>
12. Carl Johan Larsen . . . . .	r.ing	Kbhavn . . . . .	17.2.98	1.4.55		1.4.48	1.8.45	1.11.33	
13. Johannes Martin Clausen . . . . .	2	Tønder . . . . .	28.2.01	1.6.56		1.12.54	1.11.47	1.9.39	1.6.25
<b>Mekanikere af 2. grad.</b>									
1. Axel Eeg . . . . .	værk	Kbhavn . . . . .	18.1.96		1.4.46	.....	1.5.25 <sup>3)</sup>		1.6.19 <sup>4)</sup>
3. Boe Willy Hansen . . . . .	1	Kbhavn . . . . .	7.11.06		1.4.46	.....	1.4.42		

<sup>1)</sup> telegrafarbejder 1.11.19—31.10.20. <sup>2)</sup> overtaget fra tysk tjeneste. <sup>3)</sup> håndværker, kontorbud 1.5.24. <sup>4)</sup> postbud, ude af postv. 1.6.21—30.4.22<sup>o</sup>.

Navn	Tjenestested		Født	Mekani- ker II	Montør I	Montør II	Tele- grafar- bejder
	distr.	bopæl					
<i>(mekanikere af 2. grad)</i>							
9. Laurits Jensen	3	Ålborg	19.12.97	1.7.47	1.7.37	1.7.31	1.7.21
10. Jens Christian Laursen	3	Århus	24.7.98	1.7.47	1.2.42	1.5.28	1.11.24
11. Hans Erik Svendsen	ring	Kalundborg	10.11.12	1.1.48	1.8.43		
14. Roger Børge Nielsen Skov	3	Århus	25.7.02	1.4.48	1.4.42	1.7.31	
16. Jakob Julius Bolvinkel	2	Nyborg	30.11.93	1.4.49	1.8.38	1.2.26	1.5.19
17. Jens Fisker Rasmussen Fisker	2	Skive	21.2.97	1.4.49	1.7.39	1.9.37	1.5.22
18. Gregor Emil Louis Christiansen	1	Kbhavn	21.1.96	1.4.49	1.8.40	1.5.22	
21. Ejnar Holger Roald Malgaard	1	Kbhavn	5.4.17	1.4.49	1.8.43		
22. Anders Ludvig Henry Rasmussen	1	Kbhavn	19.6.01	1.4.49	1.9.43	1.5.25	
23. Helmuth Almind	1	Kbhavn	16.3.12	1.4.49	1.5.44		
30. Frode Nielsen	2	Åbenrå	7.4.16	1.4.49	1.4.45		
42. Severin Bagh	3	Ålborg	21.3.01	1.4.51	1.4.43	1.6.30	1.4.20 <sup>1</sup>
43. Algot Lieberkind	1	Kbhavn	2.7.12	1.4.51	1.6.45		
44. Villy Bruno Skjoldkjær	værk	Kbhavn	24.9.18	1.4.51	1.9.46		
45. Povl Dan Frouland	1	Kbhavn	9.7.24	1.4.51	1.7.47		
46. Hans Nissen Jessen	2	Åbenrå	27.12.97	1.4.51	1.11.47	1.7.39	1.6.25
48. Tonnes Brinch	1	Kbhavn	18.3.21	1.7.51	1.11.47		
49. Kurt Erik Burmann Petersen	værk	Kbhavn	25.2.14	1.4.52	1.4.46		
51. Hans Kristian Nielsen	1	Korsør	15.8.00	1.4.52	1.2.47	1.11.33	1.1.26
52. Karl Kristian Christoffersen	1	Nykøbing Fl.	14.12.93	1.4.52	1.2.47	1.9.37	1.9.22
57. Kay Skaarup Johansen	2	Tønder	30.8.23	1.4.52	1.11.48		
58. Erik Valder Rørvig	2	Sønderborg	23.2.15	1.6.52	1.4.46		
59. Tage Wulf Jensen	2	Odense	9.12.19	1.10.52	1.7.49		
61. Albert Heinrich Asmus	2	Haderslev	1.8.20	1.4.53	1.8.44		
63. Jørgen Karl Johansen	2	Haderslev	14.9.16	1.4.53	1.7.45		
64. Peder Nielsen	2	Fredericia	16.3.16	1.4.53	1.1.46		
65. Harald Havshøi Kristensen	2	Sønderborg	6.8.18	1.4.53	1.4.46		
66. Kurt Mortensen	kabel	Kbhavn	14.10.21	1.4.53	1.8.46		
67. Harry Andersen	1	Kalundborg	21.5.21	1.4.53	1.3.48		
68. Leif Aksel Jørgensen	1	Kbhavn	13.10.21	1.4.53	1.3.48		
69. Svend Erik Rømer Rasmussen	3	Århus	11.10.19	1.4.53	1.6.48		
70. Børge Aage Johannesen	2	Odense	24.1.23	1.4.53	1.6.48		
71. Withold Trytek	3	Ålborg	19.9.15	1.4.53	1.8.48		
72. Curt Vilhelm Castberg	1	Kbhavn	5.5.21	1.4.53	1.8.48		
73. Georg Anton Nielsen	1	Kalundborg	30.9.24	1.4.53	1.8.48		
74. Svend Erik Laursen	3	Århus	19.11.15	1.4.53	1.10.48		
75. Ib Alban Petersen	1	Kbhavn	20.6.25	1.4.53	1.10.48		
76. Jørgen Simon Pedersen	1	Kbhavn	9.7.14	1.4.53	1.11.48		
78. Sven-Aage Brinch	1	Kbhavn	24.5.24	1.9.53	1.11.48		
80. Karl Erik Gobjerg	værk	Kbhavn	13.4.13	1.4.54	1.1.40		1.9.38 <sup>2</sup>
81. Erik Ove Mørch	værk	Kbhavn	26.7.08	1.4.54	1.9.44		
82. Robert Hansen	2	Haderslev	8.6.15	1.4.54	1.3.48		
83. Jens Terman Frederiksen	2	Åbenrå	11.8.22	1.4.54	1.11.48		
84. Erik Gotfred Emanuel Uth	3	Århus	6.1.23	1.4.54	1.11.48		
86. Børge Hansen	3	Århus	24.4.22	1.4.54	1.12.48		
87. Harry Lars Peder Pedersen	værk	Kbhavn	26.7.13	1.4.54	1.3.49		
88. Erik Carl Clausen	ring	Skamlebæk	24.6.16	1.4.54	1.3.49		
89. Harry Thorvald Hansen	3	Århus	23.2.20	1.4.54	1.3.49		
90. Kaj Holm Jensen	3	Ålborg	22.11.23	1.4.54	1.3.49		
91. Vilhelm Pallesgaard Kristensen	ring	Herstedvester	16.10.16	1.4.54	1.4.49		
93. Erik Østberg Nielsen	1	Kbhavn	3.1.20	1.4.54	1.5.49		
94. Oskar Marinus Henriksen	2	Odense	12.10.20	1.4.54	1.7.49		

<sup>1</sup>) telegrafbud, overtelegrafbud II 1.5.26, postbud 1.5.29. <sup>2</sup>) postbud.



Navn	Tjenestested		Født	Mekani- ker II	Montør I	Montør II	Tele- grafar- bejder
	distr.	bopæl					
<i>(mekanikere af 2. grad)</i>							
95. Kay Verner Christensen	2	Fredericia	9.5.23	1.4.54	1.7.49		
96. Tage Bruno Malte Jacobsen	1	Kbhavn	24.10.20	1.4.54	1.7.49		
97. Ernst Olaf Olsen	1	Kbhavn	7.12.24	1.4.54	1.7.49		
98. Aage Jens Grønlund	1	Kbhavn	9.1.27	1.4.54	1.8.49		
99. Georg Kylesbæk Andersen	2	Haderslev	9.4.20	1.2.55	1.10.49		
101. Helge Vile	1	Kbhavn	20.5.26	1.4.55	1.11.49		
102. Erik Verner Hansen	r.ing	Skamlebak	28.7.21	1.4.55	1.11.49		
103. Irgens Frank Rasmussen	1	Kbhavn	5.11.22	1.4.55	1.11.49		
104. Ervind Georg Lund	1	Kbhavn	4.11.19	1.4.55	1.2.50		
105. Børge Carl Skjoldkjær	1	Kbhavn	20.1.20	1.4.55	1.3.50		
106. Kai Preben Emil Orfelt	1	Kbhavn	29.1.21	1.4.55	1.4.50		
107. Karl Erik Sjøstrøm	1	Kbhavn	27.2.24	1.4.55	1.4.50		
108. Per Vejen Andersen	1	Kbhavn	20.1.26	1.4.55	1.4.50		
109. Løjf Andkjær	2	Odense	1.10.20	1.4.55	1.4.50		
110. Peter Andreas Clausen	2	Åbenrå	10.12.21	1.4.55	1.4.50		
111. Egon Johannes Thomsen	2	Fredericia	7.10.23	1.4.55	1.4.50		
112. Georg Reitov	r.ing	Herstedvester	16.9.24	1.4.55	1.5.50		
113. Theodor Georg Peter West	r.ing	Skamlebak	17.5.19	1.4.55	1.5.50		
114. William Oscar Hansen	kabel	Korsør	16.12.21	1.4.55	1.6.50		
115. Jørgen Buch Christiansen	1	Kbhavn	22.12.26	1.4.55	1.6.50		
116. Aage Simon Havemann Christiansen	r.ing	Herstedvester	29.10.22	1.4.55	1.7.50		
117. Cyril Urban Georg Hausch Petersen	r.ing	Kastrup	24.6.19	1.4.55	1.1.53		
118. Richardt Wael	r.ing	Kastrup	29.10.19	1.4.55	1.1.53		
119. Reno Eugene Stapf	r.ing	Kastrup	1.10.20	1.4.55	1.1.53		
120. Erik Nielsen	2	Tønder	14.7.23	1.7.55	1.9.50		
121. Christian Nielsen	3	Århus	20.12.25	1.9.55	1.10.50		
122. Jørgen Bjerknæs Larsen	3	Karup J.	2.6.24	1.9.55	1.10.50		
124. Børge Beckmann	1	Stege	29.3.26	1.11.55	1.4.51		
125. John Ervin Andersen	1	Kbhavn	2.12.20	1.2.56	1.1.51		
126. Knud Erik Krag Jørgensen	1	Nykøbing Fl.	28.12.26	1.2.56	1.9.51		
128. Bjørn Helmuth Kyhn-Hansen	1	Kastrup	23.12.20	1.3.56	1.2.51		
129. Ole Saxosen	1	Kastrup	24.9.23	1.3.56	1.11.51		
130. Ole Mehbus Jensen	r.ing	Kastrup	25.12.22	1.4.56	1.1.48		
131. Kaj Oskar Alfred Nielsen	r.ing	Skive	19.7.23	1.4.56	1.7.50		
132. Niels Peter Jespersen	3	Ålborg	30.11.15	1.4.56	1.1.51		
133. Jens Anker Toldbod	3	Ålborg	30.12.19	1.4.56	1.1.51		
134. René Tannenbergh	1	Kbhavn	11.6.24	1.4.56	1.1.51		
135. Hans Erik Kurt Jensen	1	Kbhavn	9.8.28	1.4.56	1.2.51		
136. Hans Peter Ernst Sørensen	2	Åbenrå	17.11.25	1.4.56	1.2.51		
137. Kurt Henry Ottesen	1	Kbhavn	30.1.26	1.4.56	1.2.51		
138. Svend Nielsen	r.ing	Lyngby	19.10.28	1.4.56	1.2.51		
139. Poul Vilhelm Konstantin Fammé	2	Fredericia	24.10.23	1.4.56	1.4.51		
140. John Ekerøth-Petersen	r.ing	Herstedvester	23.10.19	1.4.56	1.5.51		
141. Kai Asly Nielsen	3	Århus	4.10.26	1.4.56	1.6.51		
143. Rasmus Vrang Lassen	2	Kolding	14.2.26	1.4.56	1.8.51		
144. Villy Strandby Sørensen	1	Kbhavn	2.10.25	1.4.56	1.9.51		
145. Villy Nielsen	1	Kbhavn	20.9.24	1.4.56	1.10.51		
146. Palte Ove Jensen	1	Kbhavn	21.10.24	1.4.56	1.11.51		
147. Jørn Carlsen Maak	1	Rønne	30.11.25	1.4.56	1.11.52		
148. Ladislaus Mazur	2	Kolding	5.6.28	1.9.56	1.12.51		
149. Ejnar Albert Nørgaard	værk	Kbhavn	10.10.16	1.10.56	1.8.54		
150. Iver Hugo Grevsen	1	Kbhavn	3.3.09	1.4.57	1.11.46		

1) postbud.

Navn	Tjenestested		Født	Mekani- ker II	Over- montør	Montør I	Montør II	Tele- grafar- bejder
	distr.	bopæl						

*(mekanikere af 2. grad)*

151.	Orla Willi Nielsen	1	Kbhavn	16.3.22	1.4.57		1.2.51	
152.	Ernst Frederik Peter Larsen	1	Kbhavn	19.6.24	1.4.57		1.6.51	
153.	Leif Anker Garset	1	Kbhavn	13.9.27	1.4.57		1.12.51	
154.	Preben Carlo Christophersen	1	Kbhavn	5.8.28	1.4.57		1.12.51	
155.	Per Anker Paldan	1	Kbhavn	30.8.28	1.4.57		1.12.51	
156.	Eigil Larsen	1	Kbhavn	22.10.28	1.4.57		1.1.52	
157.	Sven Ib Nielsen	2	Åbenrå	12.7.25	1.4.57		1.2.52	
158.	Jørgen Bacher	r.ing	Kalundborg	14.2.21	1.4.57		1.2.52	
159.	Hartvig Bach Madsen	r.ing	Kalundborg	9.11.24	1.4.57		1.2.52	
160.	Josef Adam Gabrysiak	2	Sønderborg	5.3.27	1.4.57		1.2.52	
161.	Frode Christian Madsen	2	Esbjerg	26.2.26	1.4.57		1.3.52	
162.	Vesti Madsen	2	Sønderborg	8.1.26	1.4.57		1.3.52	
163.	Poul Emil Kristiansen	2	Tønder	30.10.23	1.4.57		1.5.52	
164.	Gunnar Mathias Jensen	3	Århus	12.6.26	1.4.57		1.7.52	
165.	Erik Kantso	kabel	Korsør	30.10.27	1.4.57		1.10.52	
166.	Erik Heinrich Hertzum Nissen	1	Kbhavn	15.2.26	1.4.57		1.10.52	
167.	Palle Woldemar Jørgensen	1	Kbhavn	8.6.27	1.4.57		1.10.52	
168.	Axel Kristensen	r.ing	Kastrup	18.2.27	1.4.57		1.8.55	
169.	Erik Arthur Andersen	værk	Kbhavn	5.3.32	1.4.57		1.12.55	
170.	Wagn Ejgill Schacke	2	Rangstrup	23.4.27	1.7.57		1.2.52	
171.	Carl August Hansen	2	Rangstrup	9.1.31	1.7.57		1.7.56	
172.	Jørgen Weitemeyer	r.ing	Gladsakse	1.1.20	1.9.57			
173.	Svend-Aage Thinggaard Laustsen	r.ing	Gladsakse	22.10.23	1.9.57			
174.	Carl Anton Bærentzen	r.ing	Gladsakse	15.10.28	1.9.57			
175.	Henning Juul Høegh	r.ing	Gladsakse	21.5.30	1.9.57			
176.	Kurt Duus Christensen	3	Skåde	9.6.23	1.10.57			
177.	Kaj Johan Harder Mortensen	3	Skåde	6.1.28	1.10.57			
178.	Ejner Christian Kjær	2	Gram	11.7.28	1.12.57		1.6.54	
179.	Kjeld Martin Corvinus	r.ing	Mejrup	23.2.28	1.12.57			

**Overmontører.**

3.	Niels Peder Jensen	1	Kbhavn	3.6.01		1.3.43	1.5.34	
4.	Anders August Schrøder	værk	Kbhavn	26.4.93		1.4.43	1.6.19	1.1.19 <sup>1</sup>
5.	Anthon Theodor Nielsen	2	Åbenrå	1.4.95		1.4.43	1.3.32	1.5.24 17.6.20 <sup>2</sup>
7.	Niels Frederik Christiansen	1	Kbhavn	22.10.90		1.2.45	1.7.31	1.5.27 1.10.19
9.	Aksel Marius Hansen	r.ing	Lyngby	8.12.90		1.3.46	1.7.31	1.5.26 1.11.18
10.	Hans Peter Charles Rasmussen	r.ing	Skamlebæk	31.1.11		1.4.46	1.4.42	
11.	Heinrich Carl Gottfried Asmus	2	Haderslev	13.11.97		1.4.47	1.5.42	1.7.31 1.10.22
12.	Edmund Thorkild Hansen	1	Nykøbing Fl.	30.10.99		1.12.47	1.7.37	1.7.31 1.11.22
15.	Knud Nielsen, R.*	2	Tønder	30.11.89		1.2.49	1.5.38	1.7.21 1.1.21 <sup>3</sup>
17.	Niels Peter Pedersen	1	Stege	1.11.94		1.10.49	1.4.32	
18.	Peter Thomsen	2	Åbenrå	29.1.00		1.4.50	1.5.37	1.2.26 1.11.24
21.	Harald Hjalmar Larsen	kabel	Korsør	1.5.01		1.1.52	1.6.49	1.2.41 1.6.25
23.	Jens Ludvig Hansen	2	Sønderborg	9.1.95		1.4.52	1.4.41	1.5.26 1.7.22
25.	Ernst Andreas Niels Nielsen	1	Kbhavn	6.8.99		1.2.53	1.8.45	1.7.31 1.11.24
26.	Jens Herluf Kristensen	3	Ålborg	18.12.06		1.4.54	1.11.50	1.3.46 1.3.40
27.	Karl Peter Kortsen	3	Århus	13.8.96		1.10.54	1.4.47	1.7.31 1.3.21
28.	Heinrich Friedrich Jürgensen	2	Sønderborg	20.6.94		1.10.54	1.11.47	1.10.38 1.11.24
30.	Ove Johannes Jensen	2	Gram	27.12.97		1.4.55	1.11.47	1.11.41 1.6.25
31.	Henrik Larsen	kabel	Korsør	7.9.25		1.6.55	1.1.51	
32.	Hans Jensen	2	Haderslev	22.12.97		1.9.55	1.12.48	1.7.39 1.11.24

<sup>1</sup>) postbud. <sup>2</sup>) overtaget fra tysk tjeneste. <sup>3</sup>) etatsm. ans. i tysk tjeneste 1.4.18, overtaget fra tysk tjeneste som landpostbud 20.5.20.

Navn	Tjenestested		Født	Over- montør	Montør I	Montør II	Tele- grafar- bejder
	distr.	bopæl					
<i>(overmontører)</i>							
33. Sophus Jensen Nørgaard.....	2	Åbenrå.....	10.8.00	1.9.55	1.3.49	1.7.43	1.6.25
34. Valdemar Pedersen.....	2	Tønder.....	11.12.96	1.9.56	1.11.47	1.11.40	1.6.25
35. Anders Erling Jensen.....	1	Kbhavn.....	14.9.19	1.4.57	1.4.52	1.7.50	1.2.46
36. Sofus Johannes Christian Schneidreit.....	2	Kolding.....	24.9.19	1.4.57	1.6.52	1.2.48	1.3.44
37. Hans Jørgen Hansen.....	2	Gram.....	15.5.01	1.5.57	1.4.50	1.11.43	1.10.25
<b>Hovmester.</b>							
Ejner Friis Kromann.....	kabel	Korsør.....	9.10.19	1.4.55 <sup>1)</sup>	1.11.50		
<b>Montører af 1. grad.</b>							
2. Julius Edward Reinhold Nielsen.....	værk	Kbhavn.....	20.8.93		1.5.35	1.7.31	1.5.26
6. Henrik Jürgensen.....	kabel	Kbhavn.....	29.9.00		1.10.39	1.1.37 <sup>2)</sup>	1.6.20 <sup>8)</sup>
9. Ludvig Hilkjær Hansen.....	kabel	Korsør.....	2.1.01		1.4.43	.....	1.5.26
10. Asmus Jørgen Nielsen.....	2	Gråsten.....	20.8.98		1.4.44	1.5.28	1.9.22
11. Jens Christensen Jensen.....	2	Haderslev.....	28.3.93		1.8.44	1.7.31	1.7.20
13. Jørgen Bihmann Nielsen.....	1	Roskilde.....	5.1.99		1.8.45	1.7.31	1.9.22
14. Niels Kristian Theodor Larsen.....	1	Stegs.....	5.11.97		1.8.45	1.7.43	1.4.26
15. Lars Kristian Madsen.....	3	Århus.....	4.4.97		1.11.45	1.7.31 <sup>4)</sup>	1.4.21
16. Louis Victor Jørgensen.....	1	Kbhavn.....	7.8.94		1.4.46	1.5.32	
17. Christian Marius Jacobsen.....	3	Århus.....	1.8.97		1.11.46	1.9.37	1.9.21
20. Marius Peter Berg.....	2	Sønderborg.....	25.10.99		1.2.47	1.6.38	1.9.22
21. Niels Madsen.....	2	Haderslev.....	7.12.99		1.2.47	1.6.38	1.9.22
26. Christian Frøstrup.....	2	Haderslev.....	1.11.95		1.11.47	1.10.38	1.11.24
28. Halvor Christian Simeon Pedersen.....	2	Skærbæk.....	20.6.00		1.11.47	1.7.39	1.6.25
34. Arno Ricard Madsen.....	2	Åbenrå.....	23.4.20		1.11.48		
38. Rasmus Christian Heinrich Jensen.....	2	Guderup.....	24.3.99		1.12.48	1.10.38	1.11.24
40. Andreas Jessen Petersen.....	2	Åbenrå.....	18.2.00		1.12.48	1.9.39	1.6.25
41. Frederik Peter Sørensen.....	2	Åbenrå.....	13.10.99		1.12.48	1.1.40	1.6.25
44. Hans Elley.....	2	Sønderborg.....	11.3.17		1.2.49	.....	1.2.43
57. Kaj Verner Nikolajsen.....	1	Nykøbing Fl.....	24.10.18		1.8.49		
59. Johannes Marcussen.....	2	Gram.....	7.10.98		1.9.49	1.7.43	1.7.25
66. Hans Christian Hansen.....	2	Sønderborg.....	16.6.95		1.4.50	1.3.40	1.6.25
68. Kristian Aage Hansen.....	2	Åbenrå.....	5.3.97		1.4.50	1.8.41	1.6.25
69. Kristian Emil Hansen.....	kabel	Korsør.....	9.9.93		1.4.50	1.12.42	1.7.25
70. Eduard Thode.....	2	Vojens.....	17.3.99		1.4.50	1.1.43	1.6.25
82. Frederik Antoni Schmidt.....	2	Sønderborg.....	3.2.95		1.7.50	1.3.44	1.5.26
83. Magnus Emil Erslev Andersen.....	2	Åbenrå.....	20.11.01		1.7.50	1.8.44	1.6.27
104. Børge Winberg.....	værk	Kbhavn.....	8.10.16		1.4.51	1.9.47	1.12.42
128. Erik Kaj Wendelbo Jakobsen.....	1	Kbhavn.....	6.3.27		1.2.52		
137. Hans Christian Bock.....	2	Åbenrå.....	24.8.21		1.7.52	1.2.48	1.9.45
139. Vagn Egon Jørgensen.....	1	Kbhavn.....	28.9.27		1.8.52		
145. Holger Arne Bjørnø Jørgensen.....	1	Kbhavn.....	9.6.25		1.11.52		
147. Julius Riné Hansen.....	3	Århus.....	4.3.26		1.11.52		
150. Egon Frode Pedersen.....	1	Kbhavn.....	2.6.28		1.11.52		
151. Mogens Folmer Jensen.....	1	Nykøbing Fl.....	9.10.24		1.12.52		
156. Karl Edmund Valentin.....	1	Kbhavn.....	29.11.23		1.1.53		
157. Werner Skovvang Nielsen.....	2	Odense.....	16.6.26		1.3.53		
158. Peter Frost Nissen.....	2	Åbenrå.....	18.10.21		1.4.53	1.2.48	1.11.45
159. Jens Salomon Knudsen Jensen.....	2	Padborg.....	19.1.21		1.4.53	1.2.48	1.5.46
160. Niels Thorkild Kjær Christensen.....	3	Ålborg.....	28.10.27		1.4.53		

<sup>1)</sup> hovmester. <sup>2)</sup> postpakmester 1.4.36. <sup>3)</sup> telegraf bud. <sup>4)</sup> postbud 1.1.37, postpakmester 1.3.40.

Navn	Tjenestested		Født	Montør I	Montør II	Tele- grafar- bejder
	distr.	bopæl				
<i>(montører af 1. grad)</i>						
161. Egon Otto Petersen.....	2	Kolding.....	30.10.24	1.5.53		
162. Jørgen Preben Sørensen.....	1	Kbhavn.....	5.6.28	1.5.53		
163. Frants Walther Friis.....	1	Kbhavn.....	6.2.28	1.5.53		
164. Erik Westersø Julsgaard.....	3	Århus.....	28.4.28	1.6.53		
165. Verner Laustsen.....	3	Århus.....	21.6.29	1.8.53		
165a. Mogens Petersen.....	1	Kastrup.....	30.4.32	1.11.54		
167. Magnus Carsten Christian Engel.....	2	Haderslev.....	29.3.17	1.11.53	1.7.50	1.2.43
168. Thomas Thomsen Tækker.....	2	Kolding.....	20.3.28	1.11.53		
169. Karl William Aarestrup.....	1	Kbhavn.....	27.6.24	1.11.53		
169a. Edvin Vilhelm Nielsen.....	1	Kbhavn.....	26.2.31	1.4.55		
172. Benny Rahm.....	1	Kbhavn.....	2.10.29	1.3.54		
173. Arne Mogens Pedersen.....	1	Kbhavn.....	1.7.24	1.3.54		
174. Carl Frederik Volmer Albrechtsen.....	værk	Kbhavn.....	22.10.04	1.4.54	1.9.47	1.3.34
176. Erik Jørgensen.....	værk	Kbhavn.....	28.3.29	1.4.54		
177. John Christian Karle.....	1	Kbhavn.....	15.3.28	1.5.54		
177a. Ib Søndersted.....	r.ing	Kbhavn.....	21.4.32	1.3.55		
178. Børge Voetmann Enevoldsen.....	3	Århus.....	6.1.25	1.6.54		
179. Arthur Iversen.....	2	Åbenrå.....	22.9.27	1.6.54		
180. Niels Henning Jensen.....	3	Århus.....	21.6.28	1.6.54		
182. Per Dam Andersen.....	3	Århus.....	6.12.30	1.6.54		
183. Harry Marius Sørensen.....	3	Århus.....	29.7.19	1.7.54	1.4.51	1.11.47
184. Jørn Nielsen.....	3	Århus.....	27.4.28	1.7.54		
185. Regnar Westenholz Pedersen.....	3	Århus.....	13.4.31	1.7.54		
186. Poul Jens Jamrath.....	1	Kbhavn.....	1.5.30	1.7.54		
188. Ole Bertel Hansen.....	værk	Kbhavn.....	30.1.23	1.8.54		
189. Ivar Kaj Jensen.....	1	Kbhavn.....	31.1.29	1.8.54		
190. Rolf Eyvind Schmidt.....	1	Kbhavn.....	12.11.29	1.8.54		
191. Ejler Lindblad Thomassen.....	1	Kbhavn.....	28.4.29	1.8.54		
192. Bendt Gustav Klinke.....	1	Nykøbing Fl..	23.3.30	1.9.54		
193. Erik Vagner Pedersen.....	1	Nykøbing Fl..	20.1.29	1.11.54		
193a. Herbert Christian Bossen.....	2	Gram.....	3.7.24	1.12.54	1.9.49	1.3.48
194. Hans Nielsen Unbehaun.....	2	Fredericia.....	3.9.28	1.12.54		
195. Brødum August Jamrath.....	1	Kbhavn.....	31.12.27	1.12.54		
198. Knud Lindorff Jørgensen.....	1	Kbhavn.....	25.2.28	1.2.55		
199. Ove Kragh.....	3	Ålborg.....	2.9.29	1.3.55		
200. Børge Puck Nielsen.....	1	Kbhavn.....	19.3.28	1.3.55		
201. Hugo Klit Johansen.....	1	Kbhavn.....	18.11.28	1.3.55		
202. Andreas Ingvar Nielsen.....	2	Tønder.....	2.7.18	1.4.55	1.4.51	1.8.46
203. Hans Ulrik Christensen Laursen.....	1	Kbhavn.....	22.5.32	1.4.55		
204. Eigil Erland Nielsen.....	1	Kbhavn.....	13.12.30	1.5.55		
206. Anders Søndergaard Vestertoft.....	2	Sønderborg.....	18.1.23	1.6.55	1.4.51	1.4.47
208. Peter Jørgen Godtfredsen Schmidt.....	r.ing	Skamlebak.....	17.1.33	1.6.55		
209. Christian Hansen.....	kabel	Korsør.....	15.2.26	1.7.55	1.4.51	1.3.47
210. Aage Johannes Nielsen.....	2	Haderslev.....	6.7.23	1.8.55	1.4.51	1.4.46
212. Kai Ejlliff Hansen.....	1	Kbhavn.....	10.7.29	1.8.55		
213. Dennis Carl Møller.....	2	Tønder.....	8.4.28	1.9.55		
214. Henryk Stefan Zych.....	1	Kbhavn.....	12.6.31	1.9.55		
215. Knud Kristian Juul Hansen.....	2	Odense.....	17.10.29	1.10.55		
216. Finn Birger Hoffmann Rosenberg.....	3	Ålborg.....	11.11.31	1.11.55		
218. Poul Kyster.....	værk	Kbhavn.....	13.6.20	1.1.56		
219. Peter Ottzen Nielsen.....	2	Tønder.....	5.5.21	1.2.56	1.4.52	1.5.48
220. Frank Kjær Christensen.....	3	Ålborg.....	17.8.29	1.2.56		
221. Oskar Johansen.....	1	Kbhavn.....	22.1.13	1.4.56	1.4.51	1.2.47
222. Karl Niels Marinus Jacobsen.....	1	Kbhavn.....	21.5.15	1.4.56	1.4.51	1.5.47

Navn	Tjenestested		Født	Montør I	Montør II	Tele- grafar- bejder
	distr.	bopæl				
<i>(montører af 1. grad)</i>						
223. Hans Rikard Hilkjær	kabel	Korsør	20.4.22	1.4.56	1.4.51	1.7.47
224. Helmuth Egon Peder Pedersen	værk	Kbhavn	16.9.14	1.4.56	1.4.51	1.3.49
225. Niels Hansen	2	Åbenrå	13.11.19	1.4.56	1.4.53	1.11.49
226. Holger Vestergaard	3	Århus	27.2.30	1.4.56		
227. John Elo Mundt Petersen	1	Kbhavn	10.4.27	1.4.56		
228. Leif Eigil Baunsgaard	1	Kbhavn	15.6.28	1.6.56		
229. Jørgen Abildgren	2	Fredericia	29.11.31	1.7.56		
230. Herluf Kjær Olesen	2	Tønder	1.1.32	1.7.56		
231. Ejnar Fleischer	2	Sønderborg	7.9.29	1.7.56		
233. Benny Wulff Andersen	1	Kbhavn	1.7.26	1.7.56		
234. Ove Just Petersen	3	Århus	22.2.28	1.8.56		
235. Kjeld Erik Nielsen	r.ing	Kalundborg	30.7.32	1.8.56		
236. Arne Kantsø	1	Kastrup	31.10.32	1.10.56		
237. Hans Pustal	2	Sønderborg	6.7.24	1.11.56	1.4.54	1.12.49
238. Jørgen Karlsen	3	Ålborg	26.11.29	1.11.56		
239. Hermann Kaj Kirsten	2	Tønder	7.4.30	1.11.56		
240. Bent Rasmus Stephensen	1	Kbhavn	30.12.29	1.11.56		
241. Jørgen Carl Vilhelm Ravn	r.ing	Kbhavn	19.9.30	1.11.56		
242. Gregers Elsåe Nielsen	3	Århus	15.4.31	1.12.56		
243. Hans Ole Bøye	1	Stege	2.11.31	1.12.56		
244. Rolf Oliver Kofoed	1	Kbhavn	1.4.28	1.12.56		
245. Leo Verner Kock Valnæs	1	Kbhavn	17.5.32	1.1.57		
246. Carl Christian Andersen	r.ing	Kastrup	22.9.32	1.1.57		
247. Niels Christian Hansen	r.ing	Skamlebæk	11.9.31	1.2.57		
248. Kai Aage Jensen	1	Kbhavn	18.5.31	1.2.57		
249. Knud Jørgen Møller	r.ing	Kbhavn	23.5.24	1.3.57		
250. Detlef Martin Petersen	2	Åbenrå	1.4.16	1.4.57	1.4.51	1.11.47
251. Johannes Ingvard Hansen	1	Kbhavn	24.5.13	1.4.57	1.4.52	1.12.47
252. Karlo Verner Olsen	1	Kbhavn	12.5.14	1.4.57	1.4.52	1.12.47
253. Niels Skaksen	r.ing	Kbhavn	11.12.13	1.4.57	1.4.53	1.11.49
254. Erik Lysholm Christensen	1	Kbhavn	23.7.24	1.4.57	1.4.53	1.10.50
255. Poul Johansen	r.ing	Skamlebæk	13.2.33	1.4.57		
256. Erik Rosenberg Madsen	3	Århus	30.9.29	1.4.57		
257. Jørn Vensman	1	Kbhavn	14.1.33	1.4.57		
258. Franz Josef Dziegiel	r.ing	Lyngby	10.3.23	1.4.57		
259. Jørgen Poulsen	1	Nykøbing Fl.	22.11.29	1.4.57		
260. Jørgen Christian Nielsen	kabel	Korsør	27.9.30	1.5.57		
261. Aage Hartvig Hansen	2	Fredericia	16.8.30	1.6.57		
262. Frede Karl Olsen	1	Kbhavn	24.3.31	1.6.57		
263. Orla Buus Jensen	r.ing	Kastrup	20.4.31	1.6.57		
264. Erik Berth	2	Odense	12.9.31	1.7.57		
265. Mogens Pinholt	r.ing	Frejlev	14.7.31	1.8.57		
266. John Ejnar Deleuran Jensen	2	Kolding	12.3.32	1.11.57		
267. Svend Aage Hansen	2	Kolding	8.7.32	1.11.57		
268. Villy Nielsen	2	Esbjerg	12.12.32	1.11.57		
269. Marinus Christiansen	2	Toftlund	7.10.25	1.12.57	1.4.55	1.11.50
270. Erik Lundorff Larsen	3	Ålborg	18.5.30	1.12.57		
271. Hans Orla Preus	1	Kbhavn	4.8.31	1.12.57		
<b>Overpostbude af 2. grad.</b>						
Hans Børge Jørgensen	r.ing	Kbhavn	25.4.26		1.9.57 <sup>1)</sup>	1.5.51 <sup>2)</sup>
Niels Christian Sørensen	kabel	Kbhavn	8.7.27		1.9.57 <sup>1)</sup>	1.5.51 <sup>2)</sup>

1) overpostbud II. 2) postbud.



Navn	Tjenestested		Født	Montør II	Tele- grafar- bejder
	distr.	bopæl			
<b>Montører af 2. grad.</b>					
1. Niels Peter Ejler Pedersen.....	1	Kbhavn.....	31.1.95	1.6.38	1.1.23
2. Peter Aage Nielsen.....	1	Kbhavn.....	13.2.00	1.3.46	1.1.39 <sup>1)</sup>
19. Rolf Günter Johannes Weber.....	2	Haderslev....	30.7.21	1.4.53	1.8.45
20. Karl Erik Kristensen.....	3	Århus.....	19.12.22	1.4.53	1.2.49
21. Ib Bjørn Hansen.....	1	Stege.....	21.1.25	1.4.53	1.11.49
25. Vilhelm Erik Jensen.....	værk	Kbhavn.....	20.10.11	1.4.54	1.5.49
27. Richard Jacobsen.....	2	Haderslev....	25.8.24	1.4.54	1.12.49
28. Gunnar Orla Lydholm.....	3	Ålborg.....	29.10.23	1.4.54	1.12.49
29. Jølver Martin Christensen.....	3	Århus.....	9.9.23	1.4.54	1.2.50
30. Lauritz Kohl Egeberg.....	3	Århus.....	8.6.25	1.4.54	1.5.50
31. Ernst Viktor Jensen.....	1	Stege.....	21.9.23	1.4.54	1.7.50
33. Heinrich Peter Gregersen.....	2	Tønder.....	11.7.29	1.6.55	1.1.51
34. Christian Peter Frost.....	2	Sønderborg...	15.1.26	1.7.55	1.9.51
35. Christian Mohr.....	2	Sønderborg...	23.4.26	1.9.55	1.9.51
36. Truels Elias Andersen.....	2	Åbenrå.....	20.7.24	1.4.56	1.1.52
37. Ib Alfred Hansen.....	ring	Kbhavn.....	12.4.29	1.4.56	1.9.52
38. Keld Jensen.....	1	Kbhavn.....	20.1.29	1.4.56	1.8.53
39. Ib Johnsen.....	2	Åbenrå.....	28.4.27	1.12.56	1.6.52
40. Kai Ginnerup Christiansen.....	1	Kbhavn.....	30.8.26	1.4.57	1.6.52
41. Svend Aage Finderup.....	kabel	Korsør.....	16.3.31	1.4.57	1.8.53
42. Jens Kristen Egeberg.....	3	Århus.....	3.7.30	1.4.57	1.10.52
43. Aage Rasmussen.....	kabel	Korsør.....	13.7.28	1.4.57	1.6.53
44. Peter Julius Nielsen.....	2	Haderslev....	25.8.30	1.4.57	1.6.54
<b>Postbud.</b>					
Ole Peter Larsen.....	1	Kbhavn.....	17.6.30		1.5.53 <sup>2)</sup>
<b>Telegrafarbejdere.</b>					
1. Nicolai Erich Hansen Burgwald.....	2	Åbenrå.....	15.4.05		1.7.53 <sup>3)</sup>
19. Bent Knud Rasmussen.....	1	Kbhavn.....	9.7.26		1.6.53
21a. Kaj Jørgen Larsen.....	1	Kbhavn.....	2.1.25		1.9.53
22. Helge Arne Olsen.....	1	Kbhavn.....	18.12.24		1.10.53
23. Otto Kjær.....	3	Århus.....	19.5.28		1.6.54
24. Gustav Jonsson.....	2	Sønderborg...	2.9.30		1.6.54
25. Carl Johan Nielsen.....	2	Haderslev....	2.7.28		1.6.54
26. Anton Sofus Boesen.....	2	Sønderborg...	17.8.30		1.6.54
27. Christian Hansen.....	2	Sønderborg...	17.9.29		1.6.54
28. Dycke Andresen Hoff.....	2	Åbenrå.....	2.5.28		1.6.54
29. Svend Aage Petersen.....	2	Sønderborg...	5.3.29		1.6.54
30. Ejnar Thomas Nissen.....	2	Åbenrå.....	8.2.25		1.6.54
31. Peter Bossen.....	2	Tønder.....	30.8.27		1.6.54
32. Søren Nielsen.....	2	Tønder.....	3.5.28		1.6.54
34. Henry Oskar Schäffner.....	2	Haderslev....	27.1.27		1.7.54
35. Henning Pedersen.....	3	Århus.....	16.9.26		1.10.54
35a. Børge Pedersen.....	2	Åbenrå.....	22.10.33		1.2.56
36. Alfred Tranberg Hansen.....	2	Gram.....	16.10.27		1.5.55
36a. Hans Larsen.....	2	Tønder.....	2.6.34		1.11.56
37. Mathias Hansen Westergaard.....	2	Tønder.....	1.6.29		1.7.56
37a. Werner Jessen Lausten.....	2	Tønder.....	19.4.35		1.11.57
38. Gert Andersen.....	1	Stege.....	11.4.28		1.9.56
39. Gerner Valdemar Alftedsen.....	1	Stege.....	21.5.29		1.9.56
40. Jørgen Tranberg.....	1	Kbhavn.....	13.5.29		1.1.57

<sup>1)</sup> postbud 1.7.35. <sup>2)</sup> postbud. <sup>3)</sup> landpostbud 1.4.36, ude af post- og telegrafv. 1.4.47—30.6.53.

Navn	Tjenestested		Født	Telegrafarbejder
	distr.	bopæl		
<i>(telegrafarbejdere)</i>				
41. Jørgen Frederik Lorentzen	2	Åbenrå	17.8.25	1.2.57
42. Erik Christensen	r.ing	Kbhavn	26.2.28	1.3.57
43. Albert Ferdinand Sørensen	2	Åbenrå	3.3.30	1.4.57
44. Jørgen Kristensen	2	Gram	22.12.31	1.4.57
45. Tage Thyssen Christensen	2	Tønder	29.7.33	1.8.57
46. Erling Nielsen	r.ing	Kbhavn	11.8.32	1.12.57

### Uden for nummer.

Navn	Sidste tjenestested		Født	Montør I	Uden for nr.
	distr.	bopæl			
montør I Erland Ove Lindberg	1	Kbhavn	1.7.23	1.2.52	1.12.56
— Henning Mikkelsen	3	Århus	22.8.27	1.10.53	1.4.57

### III. Personalet ved post- og telegrafvæsenets færgesteder.

Tjenestemænd	Løn- nings- klasse	Født	I nu- værende stilling	Færge- fører	Maskin- mester II	Maski- nist	Maskin- passer I	Maskin- passer II	Over- matros	Matros
<b>Fanø—Esbjerg færgeri.</b>										
skibsfører I Peter Arnold Svarrer.	6	29.3.13	1.4.57 <sup>1</sup>							
maskinmester I Albert Emil Sørensen.....	6	2.7.93	1.4.55		1.6.35	1.7.31	1.11.25	1.7.24		
maskinmester II Thorvald Kjær..	7	27.5.99	.....		1.5.37	1.7.31 <sup>2</sup>				
— Robert Osvald Heintze.....	7	18.4.00	.....		1.5.41	1.7.37				
— Hans Sørensen Søndergaard..	7	11.1.01	.....		1.5.54	1.1.44		1.12.23		
— Anders Mads Gammelgaard Christensen.....	7	7.1.96		.....	1.5.54	1.4.50	1.9.26			
styrmand — — .....										
færgefører Simon Sørensen Madsen	11	21.10.98		1.4.28 <sup>3</sup>						
overmatros Niels Marius Nielsen.	14	11.5.03		.....					1.4.49	1.5.28
— Svend Aage Jensen.....	14	30.9.04		.....					1.4.56	1.5.32
— Palle Sørensen Bang.....	14	1.4.07		.....					1.4.56	1.6.35 <sup>4</sup>
— Carl Christian Bredahl.....	14	4.5.10		.....					1.4.56	1.3.36

<sup>1</sup>) skibsfører II 1.12.52. <sup>2</sup>) maskinist 1.9.25, maskinist I 1.4.28. <sup>3</sup>) færgefører I 1.5.27. <sup>4</sup>) færgefører i 12. lkl. 1.5.—31.12.38.

**Tidens Tempo fordrer, at De kan betjene Publikum hurtigt.  
Søger De Adresser. Telefonnumre. Telegramadresser o. lign.  
brug da**



**POST- OG TELEGRAFVÆSENETS  
OFFICIELLE  
RIGSTELEFONKATALOG**

UDGIVET PAA FORANSTALTNING AF  
GENERALDIREKTORATET FOR POST- OG TELEGRAFVÆSENET

**NAVNEREGISTER**  
SAMTLIGE TELEFONABONNENTER  
I DANMARK  
TELEGRAMADRESSEFORTEGNELSE  

---

**FAGREGISTER**

**der er let overskueligt og derfor hurtig at anvende.**

---

**NB. Anbefal Publikum at benytte Kataloget.**

---

---

# HOVEDBANEGAARDENS RESTAURANT

KØBENHAVN

*Man husker*

den hurtige Betjening  
og de billige Priser.

V I L T O F T

TELEFON: CENTRAL 1232 . PROVINS 47

*Kiengle*

Additions- og  
Bogholderimaskine

**Francotyp**  
Hjemmefrankomaskine

**K.  
J.  
Grønbech,**

Østerbrogade 44, Kbhvn. Ø.

Telf.: Central og Øbro 9955