



## **Dette værk er downloadet fra Danskernes Historie Online**

**Danskernes Historie Online** er Danmarks største digitaliseringsprojekt af litteratur inden for emner som personalhistorie, lokalhistorie og slægtsforskning. Biblioteket hører under den almennyttige forening Danske Slægtsforskere. Vi bevarer vores fælles kulturarv, digitaliserer den og stiller den til rådighed for alle interesserede.

### **Støt Danskernes Historie Online - Bliv sponsor**

Som sponsor i biblioteket opnår du en række fordele. Læs mere om fordele og sponsorat her: <https://slaegtsbibliotek.dk/sponsorat>

### **Ophavsret**

Biblioteket indeholder værker både med og uden ophavsret. For værker, som er omfattet af ophavsret, må PDF-filen kun benyttes til personligt brug.

### **Links**

Slægtsforskeres Bibliotek: <https://slaegtsbibliotek.dk>

Danske Slægtsforskere: <https://slaegt.dk>

# AARBOG

1961 FOR

DET DANSKE POST-  
OG TELEGRAFVÆSEN

FREDERIKSBERG  
KOMMUNEBIBLIOTEKER



70. AARGANG

---



# ORIGINAL-ODHNER

— en maskine, man regner med . . .

Fabrik for  
Postkasser og  
Postmateriel

★

Nygaardsvej 12  
Telefon:  
Ryvang 133  
København Ø

**G. W. Frydenlund & Søn**

G. V. Harnisch

Lanterne- og Metalvarefabrik



AKTIESELSKABET

**C. OLESEN**

MANUFAKTUR EN GROS

KØBENHAVN K.



**STATSANSTALTEN FOR LIVSFORSIKRING**  
ÆLDST og STØRST

★

**REPRÆSENTANTER OVERALT I DANMARK**

Hovedkontor: Kampmannsgade 4, Kbhvn. V.

# AARBOG

1961 FOR

DET DANSKE POST-  
OG TELEGRAFVÆSEN



70. AARGANG

---

UDGIVET OG REDIGERET AF  
POSTMESTER E. H. C. MIKKELSEN

**G.N.T.**

## 5-ENHEDS STRIMMELSENDER

Anvendes af Post- og Telegrafvæsenet

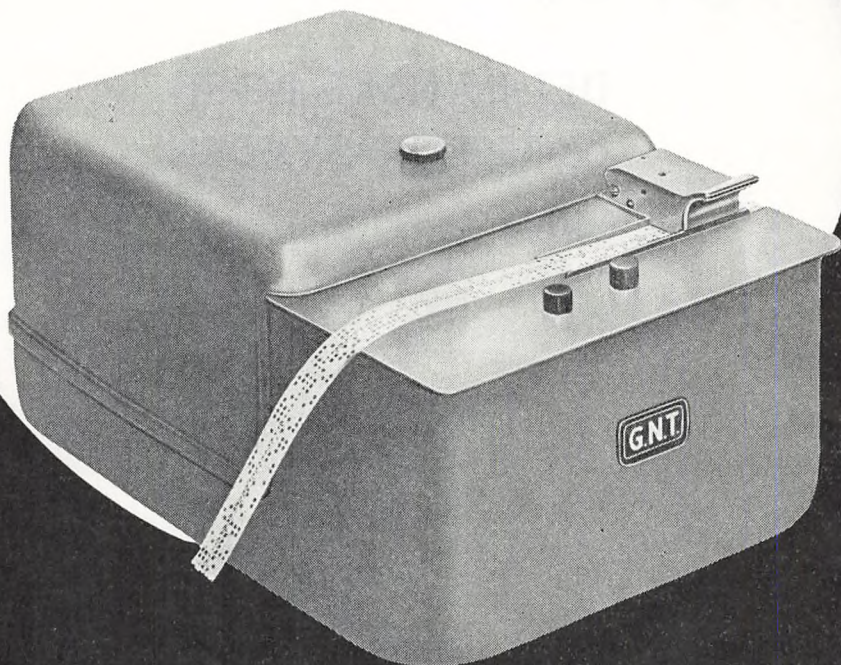

# Det Store Nordiske Telegraf-Selskabs Fabrik

SYDHAVNSPLADS 4 - KØBENHAVN SV - VE 6883 - TEL. ADR.: NORTELWORKS



# INDHOLDSFORTEGNELSE:

	Side		Side
Adresse- og telefontavle .....	9	Andersen, N. C. J., postmester*, Ruds-Vedby .....	183
Fødselsdagskalender .....	13	Bauditz, F. A. E. F., kontrollør, Odense af post-	203
Erindringsliste for postkontorer ved fuldmægtig	21	mester A. V. Hansen .....	188
K. Clausen, gdir. ....	31	Berggreen, fru A., assistent*, Dragør .....	224
Alfabetisk sagregister over gældende bestemmelser	49	Björn, E. T., blanketforvalter, gdir. ....	188
ved fuldmægtig K. Clausen, gdir. ....	53	Bornø, H. R. H., postmester*, Ryomgaard .....	188
Postmestrenes myndighedsområde .....	57	Brøndsted, N., postmester*, Kbh.7 af postmester	188
Oplysninger om postmester- og telegrafbestyrer-	65	O. Møllgaard .....	224
embederne .....	68	Bøgsted, M. P., postmester, Maribo af overkon-	204
Tjenesteboliger m. v. ved fuldmægtig cand. jur.	83	trollør K. A. Jespersen .....	225
A. V. Sørensen, gdir. ....	83	Carl, H. P. C., post- og telegrafkass., Esbjerg ...	204
Lønninger og antal tjenestemænd i post- og tele-	83	Christensen, C. R., post- og telegrafkass., Ran-	225
grafvæsenet .....	83	ders af postmester A. P. Lykke Pedersen ...	204
Foreninger .....	84	Christensen, P., postforvalter*, Århus 3 .....	226
Modtagelsestider .....	85	Christiansen, fru E. M. J., kontrollør, Kbh.R. af	205
Opbevaringstider for arkivsager .....	88	kontrollør A. O. Reehoff-Petersen .....	205
Biblioteker og arkiver .....	89	Christiansen, M. frk., assistent*, Kbh.6 af post-	205
Legater .....	91	mester H. A. Madsen .....	205
Funktionsreglerne .....	97	Dræbel, A., postmester, Kolding af generaldirek-	205
Lærere og eksaminatorer m. v. ved kursus og fag-	98	tør K. J. Jensen .....	189
prøver .....	153	Folkmann, J. O., postmester*, Hasle af postme-	206
Mindedage .....	170	ster H. Jensen .....	206
Personalia ved fuldmægtig S. Axelsen, gdir. ....	172	Frederiksen, A. F., kontrollør, postgirokontoret ..	227
Alfabetisk fortegnelse over p.&t.s personale ..	172	Frederiksen, V. R. H., postmester, Næstved af	193
Afskedigede tjenestemænd .....	171 og	kontrollør M. S. T. Hansen .....	184
Afskedigelser og navneforandringer .....	172	Frier, S. J., postmester, Kjellerup af overassistent	207
Jubilæer og fødselsdage .....	171 og	W. R. Andersen .....	227
		Frøssing, J. C. K., postmester*, Kastrup .....	193
		Geddey, fru J. F., kontrollør II*, gdir. ....	184
		Gesner, E., postmester, Byrum af postmester V.	207
		R. H. Frederiksen .....	207
<b>Artikler:</b>		Gjaldbæk, H. M., postmester, Kbh.30 af overkon-	227
Generaldirektør, civilingeniør, Gunnar Pedersen af	5	trollør L. Falck Tjellessen .....	190
afdelingschef Arne Krog .....	238	Hansen, J. P., assistent*, Nykøbing M. ....	208
Generaldirektør K. J. Jensens 70 års dag og afsked	245	Hansen, M. C., stationsleder*, Odense T. ....	208
Postmester og Kunstner. A. Blom. 1860—1960, af	259	Helbo, A. P. K. L., postmester*, Kbh.8 .....	228
postmester Otto Amussen .....	257 og	Hjort, Gustav, direktør, postgirokontoret af in-	228
Generaldirektørens tale til deltagerne i fagprøvens	261	spektor C. V. Struve .....	229
2. del .....	265	Holk, M. C., post- og telegrafkass., Viborg af	194
Markblomster langs vejen af overkontrollør H.	271	postmester Martin Jensen .....	230
Holst-Christensen .....	275	Højgaard, P. J. T. L., postmester*, Nørre-Alslev ..	209
Lidt om arbejdsforholdene i post- og telegrafvæ-	278	Høvring, K., postmester, Tørring .....	194
senet af overpostinspektør, cand. jur. Povl Friis	283	Jacobsen, J., postmester, Kbh.7 .....	231
Nyt fra Dansk Post- og Telegrafmuseum af kon-	275	Jensen, A., postmester*, Kbh.28 af overassistent	194
trollør J. C. Petersen .....	278	frk. Harriet Dørr .....	181
Den danske pakkepostekspedition i Flensborg af	278	Jensen, J. C., postmester*, Brande .....	231
jernbanepostmester P. Slivsgaard .....	283	Jensen, K. G. M. Bylow, postmester Kbh.F. af	191
Telefon til udlandet af afdelingschef, cheffingeniør	283	postmester F. Kruse .....	191
H. Laursen .....	283	Jensen, frk. M. J., assistent*, Haderslev .....	184
»Min rejse til østen« af afdelingschef Arne Krog	283	Jespersen, C. K. A., postmester*, Lemvig .....	232
		Jørgensen, H., kontrollør, Kbh.htg. ....	191
<b>Billedstof:</b>		Jørgensen, H. J. L., postmester*, Kbh. omk. ....	209
Generaldirektør, civilingeniør Gunnar Pedersen ..	5	Jørgensen, H. K., postmester, Lyngby af kontrol-	210
Generaldirektør K. J. Jensens 70 års dag og afsked	241	lør B. R. Hansen .....	210
Joseph Michaelsen-Mindemedaljen (medhjælper	177	Jørgensen, J. B. V., postmester, Hammel .....	183
Kjeld Madsen, København) .....	179	Jørgensen, N. J. V., postmester*, Skibby .....	195
Kursus for elever i 1. afdeling .....	282	Jørgensen, R. L., postmester*, Åbenrå .....	232
Kursus for assistenter 1960 forårshold .....	282	Kjeldmand, S. J. R., postmester, Kbh.11 af post-	211
Kursus for assistenter 1960 efterårshold .....	282	mester E. Reinath .....	211
		Klottrup, S. P. R., postmester, Vejen af overassi-	185
<b>Kendte mænd i post- og telegrafvæsenet:</b>		stant A. M. Riis .....	221
Akselbo, E., postmester, Ryomgård .....	200	Knudsen, L. B., postmester*, Broager .....	221
Andersen, A. E. E. G., postmester, Kalundborg af	200	Krog, Arne, afdelingschef af direktør Gustav	232
overkontrollør K. A. Jespersen .....	201	Hjort .....	211
Andersen, C. G., kontrollør*, Kbh. K. af postme-	187	Kromann, Axel, postmester, Kbh.Ø. af postmester	232
ster N. Mosgaard Madsen .....	202	L. Thonboe .....	211
Andersen, H. Bech, postmester*, Præste .....	202	Larsen, A. O., postmester*, Ørsted .....	192
Andersen, M. Mandrup, postmester, Tønder af kon-	202	Larsen, H., postmester*, Kjellerup .....	192
trollør K. Bisgaard .....	202		

Side	Side		
Larsen, L. F., stationsleder*, Haderslev .....	195	Feldberg, N. O., stationsleder*, Esbjerg af post-	301
Linstow, fru E. C. V., kontroller II*, Kbh.K. ....	195	mester J. Garboe .....	301
Lomholdt, K. J. A., kontorchef, gdir. ....	212	Fris, C. J., kontroller*, overpostmesterens kt. ....	301
Lundt, fru S. W. T. S., overassistent*, Alborg T.		Gjern, fru A. M. C., assistent*, Kbh.35 af postme-	
af overassistent frk. Asta Luplau .....	212	ster S. Valentinus .....	302
Madsen, M. N., postmester*, Ikast .....	213	Hansen, C. J., telegrafbestyrer, Kbh.R. af kon-	
Mandal, frk. M. J., overassistent*, Esbjerg .....	213	troller A. O. Reehoff-Petersen .....	302
Marcussen, M. A., ekspeditionssekretær*, gdir. af		Hansen, O. B., postmester*, Odder af postmester	
munderingsforvalter J. S. Møller .....	213	A. P. Lykke Pedersen .....	302
Michelsen, A. H., kontroller II*, Kbh.10 .....	196	Hoff, H. J. H., post- og telegrafkass.*, Svendborg,	
Mortensen, A. V., postmester*, Herlufmagle .....	214	af stationsleder Rich Hansen .....	303
Møller, J. S., munderingsforvalter, gdir af ekspi-		Jensen, H. P., overassistent*, Tønder af overassi-	
ditionssekretær M. A. Marcussen .....	234	stant A. Gyldenhof .....	304
Nielsen, H. M., postmester*, Vinderup .....	215	Jensen, frk. L. M., overassistent*, gdir. af over-	
Nielsen, N. L., overkontroller*, Kbh.htg. ....	185	assistent frk. A. L. Wændelin .....	304
Nielsen, R. Octavius, telegrafbestyrer, Odense T.	215	Jensen, M. A. J. L. Rosenløv .....	319
Olivarius, T. K. de Fine, postmester, Ebeltoft ....	215	Jensen, N. T. Sommer, postmester, Åbenrå .....	305
Paulsen, frk. O., assistent*, Kbh.32 .....	216	Johansen, J. V., postmester, Rungsted Kyst af	
Pedersen, J., postforvalter, Fruens Bøge af post-		kontroller Harald Olsen .....	305
mester J. Grauslund .....	234	Kiilberg, H. P., telegrafbestyrer*, Frederikshavn	
Pedersen, R., postmester*, Ballerup af overassi-		Kildahl, A. J., assistent, postgirokt., af overassi-	
stant H. Andersen .....	216	stant R. Greisen .....	306
Petersen, H. W., kontroller, Fredericia T. ....	235	Langebjerggaard, frk. A. K. H. B., kontroller,	
Petersen, S. A., distriktsingeniør*, 1. ing.distr. ....	196	Kbh.rtf. ....	306
Rasmussen, H. P. K., postmester*, Svendborg af		Langsted, J., postmester*, Vanløse .....	307
afdelingschef Arne Krog .....	192	Lunøe, C., postmester*, Bogense .....	307
Rasmussen, P., postmester, Karby .....	217	Meng, C. T. H., kontroller*, Fredericia T. ....	308
Rasmussen, frk. R. J., kontroller*, Kbh.htg. ....	197	Nielsen, C. F., kontroller*, Århus T. ....	308
Reenberg, C. J., postmester, Herlev .....	217	Nielsen, N. L., overassistent*, jbpkt.1 .....	308
Reimers, C. J., kontroller II*, Sønderborg .....	197	Pedersen, J. C., postmester*, Juelsminde .....	309
Riemann, P. F., postmester, Gram .....	218	Pedersen, L., overpostinspektør*, 1.distr. af kon-	
Rosenberg, C. E., assistent*, Fredericia T. ....	218	torchef Joh. Jensen .....	309
Scharif, F. J. T. A., postmester*, Kbh.41 af post-		Petersen, C. A., telegrafmester, 1. ing.distr. af di-	
mester O. A. Andersen .....	218	striktsingeniør H. R. Skovsted .....	310
Selmer, A. C. N., postmester*, Christiansfeld .....	198	Pump, B. C. W., postmester*, Troense .....	310
Steenen, S., postmester, Skælskør af overassi-		Raff, H. V. E., kontroller, Kbh.K. af postmester	
stant S. E. Ottosen .....	219	P. Helbo .....	310
Stylsvig, V., postmester, Sindal af postmester		Rasmussen, C. G., postmester*, Kbh.3 af redaktør	
A. E. Lebahn .....	220	A. Bro Rasmussen .....	311
Søndergaard, A. M. L., postmester, Nykøbing M.	199	Sano, O., postmester*, Hellerup .....	313
Teilmann, J. K. M., postmester*, Kbh.21 .....	186	Schade, frk. M. A., kontroller*, Kbh.rtf. ....	313
Tholander, H. C., postmester, Nørresundby .....	235	Schultz, A. M., postmester*, Struer af postmester	
Thomsen, frk. A. S. de Fine, assistent*, Kbh.htg.	199	O. C. J. Christensen .....	313
Thomsen, C. T. J. E., postmester*, Vedbæk .....	186	Smith, S. C. G., postmester*, Kbh.16 .....	314
Thomsen, S. A., assistent*, avispkt. ....	187	Steenen, O., stationsleder, Kbh.htg. ....	314
Tilly, A. C. L., postmester, Esrum af kontroller		Sund, J. J., postmester, Stege af kontroller II	
P. E. Jensen .....	236	Chr. Lundbjerg .....	315
Trærup, C. C., postforvalter, Riisskov .....	220	Sønderbo, C. N. S., postmester*, Åbybro .....	316
		Thomsen, J. O., kontroller II*, jbpkt.1 af post-	
<b>Nekrologer:</b>		mester Hakon Biering .....	316
Andersen, A. K., postmester*, Store-Heddinge ....	296	Thygesen, A. C., postmester*, Horsens .....	316
Andersen, W., postmester, Nyborg .....	296	Tønnesen, J., postmester, Skagen af overassistent	
Bjeld, fru I. K., assistent*, Fredericia T. ....	296	Nikolaj Bertelsen .....	317
Björnøw, E. F. C., telegrafbestyrer, hoftelegraf-		Urne, A. H., postmester*, Hellerup .....	318
kontoret af telegrafbestyrer K. V. Elkjær ....	297	Walbaum, N. J. O., overkontroller*, Kbh. rtf. ....	318
Bøgelund-Jensen, S., overrevisor, postgirokt. ....	297	Wolff, J. F. L., postmester*, Kbh.9 af overassistent	
Claussen, Gustav, postmester*, Sorø af postmester		H. C. Laursen .....	319
J. Gormsen .....	298		
Dam, J. A., postmester, Kbh.35 af overassistent		<b>Personalet i post- og telegrafvæsenet .....</b>	<b>321</b>
J. A. Elfort .....	298		
Dupont, J. J., assistent*, Kbh.K. af postmester		Aarbogens adresse: Vennemindevej 28, København Ø.,	
Christence Neldahl .....	299	tlf. Ryvang 1101, postkonto 255.	
Erichsen, T. M., postmester*, Vejle af postmester			
P. E. Jensen .....	300	<b>Eftertryk forbydes.</b>	



*Pinnas Pedersen.*



## *Generaldirektør, civilingeniør*

# *Gunnar Pedersen, R<sup>1</sup> p. p.*

»Årbogen«s redaktion har ønsket at bringe en hilsen til Gunnar Pedersen nu i år, hvor han for første gang opføres i den røde bog som generaldirektør, og har bedt mig skrive den. Det gør jeg med fornøjelse, selv om jeg allerede har budt ham velkommen andet steds, nemlig i »Nordisk Posttidsskrift«, og jeg har jo fået den fordel, at den indvending, som man uvilkårligt fremsætter over for slige ønsker: »Jamen det er så svært at variere,« er blevet fejlet til side af begivenhederne selv. Den velkomst, som Gunnar Pedersens skæbne gav ham, var ikke nær så venlig som min!

Jeg tænker naturligvis hermed på de to højst ubehagelige og krævende situationer, som vor nye generaldirektør meget snart kom ud i — placeringen af den nye radiostation på Reersø og postbudaktionen i København. Hele handlingsforløbet er kendt af alle, så det skal jeg ikke komme ind på, men der er næppe mange, som helt kan forestille sig, hvilket pres det var for en nys tiltrådt og for så vidt endnu uprøvet chef. Gunnar Pedersen tog imidlertid det hele roligt, sagligt og værdigt, og når jeg nu tænker tilbage, navnlig på de adskillige nætter, som vi under postbudaktionen tilbragte i Centralpostbygningen, synes jeg, at han optrådte beundringsværdigt. Havde det været en mand med ringere ka-

rakteregenskaber i samme situation, kunne man godt have forestillet sig, at han i nogen grad havde tabt hovedet og lige som Herman von Bremenfeld havde udbrudt: »Mon her intet Reb er ved Haanden?« Det gjorde Gunnar Pedersen ikke, han krøb ikke under bordet som den arme Kandestøber, mens Hattemagernes Oldemand og hans Contrapart, de oprørske Matroser og mange andre stimedede uden for — han beholdt kontenancen og overblikket. Men en nederdrægtig periode var det.

Alt det er ovre nu — det vil sige, larmen og poststyret er ovre, for Reersø-spørgsmålet er jo på ingen måde endelig afgjort, og eftervirkningerne af postbudaktionen er jo på ingen måde klarlagt, men der er i alt fald arbejdsro, og generaldirektøren kan vende sig mod andre og morsommere opgaver, og dem er der nok af. Det er jo, som Storm Petersen sagde, svært at spå, især når det gælder fremtiden, men jeg vover alligevel den spådom, at Gunnar Pedersens regeringstid, i hvert fald foreløbig, vil blive kendetegnet ved maskinisering, mekanisering, motorisering. Den stigende arbejdsmængde gør det simpelt hen nødvendigt. På eet bestemt felt, nemlig pengeindbetalingerne, nødvendiggør den udvikling, vi kan forudse allerede nu, ikke alene en maskinisering men også en

snarlig maskinisering. Det er glædeligt at kunne konstatere, at Gunnar Pedersen allerede i sin endnu korte funktionstid har truffet positive foranstaltninger på disse områder.

Men der vil også ske forandringer på andre områder. Med Gunnar Pedersens velgørende uhildede og fuldstændig dogmefri stilling over for problemerne og med hans friske og fornuftige syn på tingene vil det vise sig, at nu er der kom-

met nye tider. Rom blev imidlertid ikke bygget på een dag, og evolution er at foretrække for revolution — men de *kommer*.

Held og lykke følge Gunnar Pedersen på hans vej frem gennem disse nye tider.





**SIEMENS**

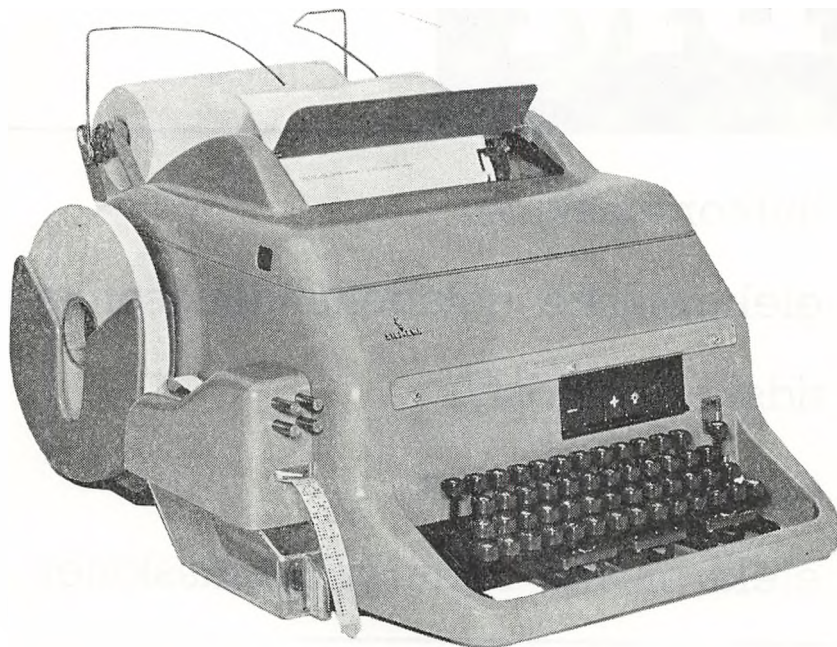

Bladskriver type 100

*Leverandør til Post- og Telegrafvæsenet*

Fabrikat: SIEMENS & HALSKE AG  
BERLIN - MÜNCHEN

**DANSK SIEMENS AKTIESELSKAB**

**Blegdamsvej 124 - København Ø - Central 8448 - Telex 2313**



# IBM

hulkortmaskiner

elektroniske databehandlingsanlæg

tidskontroludstyr

el-skrivemaskiner

elektroniske faktureringsmaskiner

**INTERNATIONAL BUSINESS MACHINES <sup>A/S</sup>**

**KØBENHAVN**

Ved Vesterport 6  
Minerva 8401

**AALBORG**

Vesterbro 125  
Tlf. 2 30 22

**AARHUS**

Havnegade 34  
Tlf. 3 31 77

**ODENSE**

Vestergade 11  
Tlf. 11 04 88

**Leverandør til Postgirokontoret**

# Adresse- og Telefontavle.

## GENERALDIREKTORATET.

Centralpostbygningen, Tietgensgade 37, 2., V.  
Samtlige Afdelinger og Kontorer ..... C. 66 10

### Private Adresser og Telefon:

Generaldirektør, cand. polyt. Gunnar Pedersen,  
Hyrdevej 3, Hellerup (indtil april 1961: Helrup 22 47)  
Afdelingschef, cand. jur., Translatør Arne Krog,  
Ibstrupvej 9, Gentofte ..... Gentofte 66 10  
Afdelingschef M. C. Nielsen, H. Schneekloth's Vej  
17, F. .... Fasan 17 14  
Chefingeniør H. Laursen, Moltkesvej 53, F. Fasan 16 12  
Generaldirektørens Sekretær, Overkontorassistent fru  
H. Bensby, Gyldenløvesgade 16, K. .... Palæ 21 27

### 1. Ekspeditionskontor:

Kontorchef D. B. Olsen, Lyngparken 9,  
Lyngby ..... 98 12 03  
Fuldmægtig H. H. Christensen, Frederikssunds-  
vej 308 B, 3., Brønshøj ..... Bella 88 36  
Fuldmægtig S. Axelsen, H. P. Ørumsgade 34 St.,  
Ø ..... Ryvang 94 04  
Fuldmægtig J. G. Søndergaard, Banefløjten 10,  
st., Brh. .... 94 51 16  
Fuldmægtig K. Clausen, Vestermarie Allé 19, Ka-  
strup ..... 50 49 40  
Kontrollør P. M. Lyng, Dalgas Boulevard 115, 4.,  
F. .... Gothåb 758 u

### 2. Ekspeditionskontor:

Kontorchef, cand. jur. V. Thinggaard, Ny Carls-  
bergvej 29, V. .... Eva 73 20  
Ekspeditionssekretær V. E. Carstensen, Strødam-  
vej 38, Ø ..... Ryvang 160  
Munderingsforvalter J. S. Møller, Hasselvej 24,  
Virum ..... 84 63 35  
Fuldmægtig H. M. Jensen, Brunevang 81,  
Brønshøj ..... 94 63 79

### 3. Ekspeditionskontor:

Kontorchef, translator J. M. S. Andersen, Jæ-  
gersborgvej 27, Lyngby ..... 87 15 23  
Fuldmægtig T. W. Madsen, Torsvang 70,  
Lyngby ..... 87 70 92  
Fuldmægtig P. E. L. Søndergaard, Hybenvej 12,  
Virum ..... 84 67 71  
Fuldmægtig, cand. jur. H. Folmer-Skov, Rådhus-  
vænget 15, Kastrup ..... 50 35 17  
Fuldmægtig, cand. jur. E. Villumsen, Lersø  
Park Allé 159, Ø ..... Ryvang 85 70

### 4. Ekspeditionskontor:

Kontorchef, Translatør K. J. A. Lomholdt, Stock-  
flethsvej 5, F. .... Fasan 17 26  
Telegrafinspektør P. F. Eriksen, Postparken 40,  
Kastrup ..... 50 15 81  
Overkontrollør C. B. Nielsen, Flakholmen 14, Van-  
løse ..... Damsø 11 511  
Fuldmægtig Henry Pedersen, Krogestykket 40,  
Herlev ..... 94 89 75  
Kontrollør Fru M. E. Frandsen, Graabrødretov  
17, 4., K ..... Byen 61 87  
Kontrollør A. H. Lindblad, Folehaven 135, 2.,  
Valby ..... Valby 308 y

### 5. Ekspeditionskontor:

Kontorchef F. C. Arpe, Skrænten 13, Birkerød.  
..... Birkerød 22 21  
Ekspeditionssekretær V. V. Frederiksen, Arilds-  
gaard 7, 2., Brønshøj ..... Bella 50 93  
Kontrollør S. A. Dalgaard, Snogegaardsvej 62,  
Gentofte ..... Søborg 41 98  
Kontrollør P. Hansen, Landsevej 14 B, Holte, Holte 25 83

### 1. Teknisk Kontor:

Afdelingsingeniør, cand. polyt. Børge Nielsen,  
Hummeltoften 55, Lyngby ..... 84 79 09  
Kontrollør Frk. A. Winther, Ved Stadsgraven 7,  
S. .... Amager 90 41 v  
Kontrollør K. G. N. Hansen, Fortvej 220, Van-  
løse ..... 70 30 01  
Civilingeniør I. Lønberg Nielsen, Lille Strand-  
vej 18 H, Hellerup ..... Hellerup 8137  
Civilingeniør R. Arge, Strandgade 21, K, Sundby 46 34 y

### 2. Teknisk Kontor:

Afdelingsingeniør, cand. polyt. I. Hyldstrup Lar-  
sen, Stengaardsvænge 148, Lyngby ..... 98 36 03  
Telegrafingeniør I, cand. polyt. H. E. Madsen,  
Slotsherrens Have 91, Vanløse ..... 70 41 91  
Fuldmægtig W. A. N. Horn, Kidhøj 7,  
Bagsværd ..... 98 27 47  
Kontrollør A. L. Tømmerup, Brunevang 61,  
Brønshøj ..... 94 45 36  
Civilingeniør P. Sterndorff, Ernst Bojesensvej  
10, Holte ..... Holte 29 16  
Civilingeniør A. H. Kvist, Lillekær 19 st., Valby 75 25 05

### 3. Teknisk Kontor:

Kontorchef, cand. jur. B. M. Andersen, I. E. Ohl-  
sensgade 10, 2., Ø., ..... Tria 40 10  
Telegrafingeniør II, cand. polyt. S. A. Berring,  
Krøyersvej 3, Klampenborg ..... Ordrup 28 33  
Afdelingsarkitekt Sander Hansen, Moseskrænten  
6, Søborg ..... Søborg 46 30  
Blanketforvalter E. T. Bjørn, Kong Georgsvej 56,  
F. .... Gothåb 1954 v  
Overkonstruktør N. R. Svendsen, Blegdamsvej 98,  
2. th., Ø ..... Øbro 98 61  
Fuldmægtig, cand. jur. A. V. Sørensen, Nørre-  
gaardsvej 267, Vanløse ..... 70 33 47  
Kontrollør J. V. Vasby, Postparken 28, Kastrup .. 50 15 45  
Arkitekt J. K. Andersen, Nylandsvej 90, st., F.  
..... Fasan 1572  
Konstruktør I. A. G. Berthelsen, Humlehaven 4,  
Valby ..... Valby 10 711

### Bogholderkontoret:

Kontorchef, cand. polit. Joh. Jensen, Ole Bruuns-  
vej 14, Charlottenlund ..... Ordrup 963  
Ekspeditionssekretær, cand. polit. A. H. C. Chri-  
stensen, Løvgårdsvej 35, Virum ..... 85 26 72  
Fuldmægtig, cand. jur. H. E. Nielsen, Hvidovre-  
vej 78 A, Valby ..... 70 66 12

### Revisionskontoret:

Kontorchef, translator, frk. G. U. Andersson,  
Norsvej 8, V. .... Vester 1785  
Overkontrollør Frk. A. M. Munch, Ved Lindevan-  
gen 24, F. .... Gothåb 64 97  
Kontrollør, Translatør E. C. Aslund, Krusaagade  
25, 2., V. ....  
Kontrollør, Fru G. D. Klixbüll, Hulgaardsvej 106,  
F. .... Taga 52 80  
Kontrollør E. Kunst, Strandvejen 465, Ved-  
bæk ..... Vedbæk 86  
Kontrollør S. H. Stensig, Tøllesevej 79, Brøn-  
shøj .....

## DISTRIKTSMYNDIGHEDERNE.

Overpostmesterembedet i København:  
Bernstorffsgade 32, 1., Kbhavn V.  
Overpostmesterens Kontor ..... C. 66 10

Overpostmester, cand. jur. F. Land, Gersonsvej 55, 1., Hellerup .....	Hejlrup 45 42
Postinspektør M. A. Toftgaard Nielsen, Amager Fælledvej 31, S. ....	Sundby 71 01
Postinspektør A. E. Struve, Kirkevej 25, Charlottenlund .....	Ordrup 74 22
Inventarforvalter A. C. T. Olesen, Harespringet 24, NV. ....	Bella 43 95
Kontrolør A. C. F. G. Madsen, Vendsysselvej 33, 2., F. ....	Gothåb 60 91
Kontrolør S. E. Magnusson, Emdrup Vænge 30, Ø. ....	Ryvang 28 16 v
Kontrolør S. A. Larsen, Slotsherrens Have 121, Vanløse .....	70 48 05
Kontrolør S. A. Ellegaard, Brunevang 95, 1., Brønshøj .....	94 67 43

Postkørselskontoret, i Tiden 8-16 <sup>30</sup> .....	Sundby 40 88
Vognbestillingerne udenfor Tiden 8-16 <sup>30</sup> .....	Sundby 40 88A
Postvæsenets Oplysningskontor & Returpostkontoret samt Salgskontoret for Frimærkesamlere C. ....	62 98
Postlægen, Læge E. Lassen, Løvstræde 5, K. ..	Palæ 48 81
Vagtmesterbureauet .....	C. 65 46

### 1. Overpostinspektorat:

Amager Boulevard 4, 3., Kbhavn S. ....	C. 903
Overpostinspektør Povl Fris, Amager Boulevard 4, 3., S. ....	C. 12 309
Postinspektør K. Hvidberg, Postparken 44, Kastrup .....	50 51 17
Kontrolør S. A. Lassen, Ringvej 17, 1., Herlev ..	94 41 16

### 2. Overpostinspektorat:

Telegrafbygningen, Fredericia .....	Frcia 3009 og 3010
Overpostinspektør Poul Nielsen, 6. Julivej 87, Fredericia .....	13 25
Postinspektør T. F. Larsen, Jernbanegade 29, Fredericia .....	Frcia 13 28
Kontrolør E. K. Andersen, Torvegade 14 .....	

### 3. Overpostinspektorat:

Aaboulevard 70, 4., Aarhus .....	2 05 66
Overpostinspektør O. Vigerslev, Assensgade 13, 4. ....	2 32 95
Postinspektør E. J. Vintersborg, Annettevej 39, Brabrand .....	6 05 77
Kontrolør C. Lorentzen, Annettevej 34, Brabrand .....	6 02 95

### 4. Overpostinspektorat:

Jernbanegade 4, Aalborg .....	2 83 11
Overpostinspektør V. E. Møller, Jernbanegade 4, 1 .....	2 83 11 og 2 87 52
Postinspektør O. C. F. Westphal, Enggaardsgade 3 .....	2 30 47
Kontrolør K. M. Nielsen, Roald Amundsensvej 14, st., .....	3 62 53

### Overtelegrafinspektoratet:

Bornholmegade 1, Kbhavn K. ....	C 903 lokal 361
Overtelegrafinspektør O. B. Møller, Bellahøjvej 40 A, 8., Brønshøj .....	Bella 12 27
Kst. Telegrafinspektør S. C. Nielsen, Claus Petersens Allé 27, Hvidovre .....	78 37 42
Kontrolør N. H. Møller, Grenhusene 99, Hvidovre .....	78 04 02

### POSTGIROKONTORET.

Vester Voldgade 123, Kbhavn V .....	C. 44 70
Direktør, cand. jur. G. Hjort, Tesdorpfvej 68, F. ....	Gothåb 27 16
Bogholderichef A. V. Heddal, Vallovej 35, Brønshøj .....	Bella 62 86
Inspektør C. V. T. Struve, Skovalleen 19, Bagsværd .....	98 53 91
Overrevisor .....	
Overkontrollør E. P. Schmidt, Fiolstræde 12, 2., K .....	
Overkontrollør P. N. Danklefsen, Nordmarksvej 110, 1., Kastrup .....	50 98 36

Bogholder O. A. Jensen, Sophus Schandorphsvej 17, Lyngby .....	Lyngby 1207
Bogholder L. H. D. Andersen, Skolevej 4, Gentofte .....	Gentofte 852
Bogholder E. Bastholm-Andersen, Rønnebørvej 65, Holte .....	Holte 30 65
Bogholder frk. E. A. E. M. Kristjansen, Skt. Annegade 30, 2., K .....	Amager 4929 v
Bogholder C. Saabye, Limfjordsvej 47, F. ..	Fasan 872
Bogholder E. V. Andersen, Classensgade 45, 4., Ø. ....	Øbro 24 00 v
Kontrolør A. F. Frederiksen, Snorresgade 3, 3. th., S. ....	Amager 12 03 y
Kontrolør Frk. J. A. Dam, Herman Triers Plads 5, V .....	Nora 99 x
Kontrolør Frk. H. A. Rasmussen, Postparken 60, Kastrup .....	
Kontrolør A. G. Bjerre, Dybendalsvej 36, F. ....	
Kontrolør M. Møller, Spurvegården 10, Hvidovre .....	75 40 10
Kontrolør fru B. J. H. Axboe, Bjergmarksvej 10, Brønshøj .....	Bella 50 21
Kontrolør H. E. Jacobsen, Bredager 35, 2., Hvidovre .....	
Kontrolør G. V. J. Jensen, Morsøvej 29, F. ....	Gothåb 89 73 y

### DE TEKNISKE VIRKSOMHEDER M. V.

#### 1. Ingeniørdistrikt:

Borups Allé 43, København N .....	Fasan 67 00
Distriktsingeniør, cand. polyt. H. R. Skovsted, Nerievej 9, Hellerup .....	Hejlrup 61 60
Afdelingsingeniør, cand. polyt. O. F. Blom, Bernstorffsvej 146, Hellerup .....	Hejlrup 26 70
Telegrafingeniør i 25.lkl. ,cand. polyt. S. Thaaarslund, Ved Eltham 3, 3., Hellerup .....	Ryvang 70 60
Civilingeniør V. B. Forman, Dybensøvej 5, Virum .....	85 20 11
Civilingeniør G. R. Nielsen, Ved Kirkebjerg 21, Glostrup .....	96 11 36
Ingeniør i 21. lkl. E. A. Sonne, Volosvej 13, S. ....	Amager 17 71
Overtelegrafmester E. Led, Holmestien 8, Vanløse .....	Damsø 47 20
Maskinmester i 21.lkl. H. E. Caben, Peder Godskesvej 11, Virum .....	85 09 82
Telegrafmester i 18.lkl. A. P. Damm Andersen, Birkagervej 6, Vanløse .....	Damsø 65 65
Telegrafmester i 18.lkl. M. Vensild, Nybrogade 1, Nykøbing Falster .....	85 17 31
Maskinmester i 18.lkl. B. E. Hansen, Veksevej 173, Brønshøj .....	Damsø 78 72
Maskinmester i 18.lkl. A. H. Grubjerg, Skjulhøj Allé 22, 1., Vanløse .....	Damsø 38 61

#### 2. Ingeniørdistrikt:

Aabenraa .....	224 11
Distriktsingeniør, cand. polyt. Dan Jørgensen, H. P. Hanssensgade 21 .....	231 31
Afdelingsingeniør, cand. polyt. T. T. Kjeldsen, Haderslevvej 31 .....	233 55
Civilingeniør Jens Kihl, Tøndervej 133 .....	224 75
Ingeniør i 21. lkl. J. Larsen, Snerlevej 56, Kolding .....	36 29
Overtelegrafmester A. Røgilds, Tøndervej 109 ..	212 50
Telegrafmester i 18.lkl. A. F. Klänning, Lindsnakkevej 1 .....	220 10
Telegrafmester i 18.lkl. E. Zeuner, Lembckesvej 47, Haderslev .....	Haderslev 2 34 00
Telegrafmester i 18.lkl. V. H. Becker, Kongevej 21, Tønder .....	Tønder 2 24 11
Telegrafmester i 18. lkl. V. Vest Jakobsen, Skolekobbøl, Gram .....	Gram 2 14 14

#### 3. Ingeniørdistrikt:

Kannikegade 16, Aarhus .....	Aarhus 2 07 88
Distriktsingeniør, cand. polyt. A. C. Gottlieb, Kannikegade 16 .....	2 35 27
Telegrafingeniør i 25.lkl. cand. polyt. Arly Jensen, Vorregårds allé 67 .....	6 72 27



**Kabelingeniørtjenesten:**

Valkendorfgade 9, Kbhavn K.....	C. 903
Overingeniør, cand. polyt. K. L. Larsen, Harrestrupvang 16, Valby .....	Valby 44 70
Afdelingsingeniør, cand. polyt. K. A. Gerlii, Kvædevej 65, Virum .....	84 65 03
Telegrafingeniør i 25.lkl., cand. polyt. T. J. Lauritzen, Torfeksærvej 146, Søborg .....	Søborg 64 78
Telegrafingeniør i 24.lkl., cand. polyt. K. H. Veirø, Park Allé 250, Glostrup .....	96 38 12
Stationsleder i 21.lkl., løjtnant S. Larsen, Rømhøj 7, Virum .....	Rømhøj 5 51 04
Overkontrollør A. B. Winther, Aagade 124, N. Fasan 609 y	
Ingeniør i 21.lkl. B. J. T. Poulsen, Klintevej 34, Brønshøj .....	Bella 16 20 x
Ingeniør i 21. lkl. W. M. Jensen, Thorvaldsensvej 21, V .....	85 13 37
Overtelgrafmester H. C. T. Petersen, Parkstyk- ket 6, 3., Brønshøj .....	85 13 37
Overtelgrafmester P. M. Blaksteen, Hybenvej 7, Virum .....	85 13 37
Kabelskibsfører K. E. Nielsen, Revvej 16 D, Korsør .....	Korsør 11 88
Skibsmaskinmester C. V. Schou, Helenevej 17, Korsør .....	Korsør 13 45
Kontrollør, cand. phil. A. Vuust, Westend 7, 2., V. Kontrollør G. Nielsen, Kobbelvænget 62, Brønshøj .....	
Kontrollør H. C. Christensen, Holmegårdsvej 1 D, Charlottenlund .....	Ordrup 68 20
Kontrollør N. Christoffersen, Lucernevej 339, Vanløse .....	70 39 47
Ingeniør E. V. Lous, Azaleavej 3, Valby ..	Valby 50 76
Civilingeniør K. M. Larsen, Frølichvej 22, Charlottenlund .....	Ordrup 61 49
Civilingeniør M. A. Marcussen, Solbærvænget 38, Bagsværd .....	
Civilingeniør O. Dahn, Sortedam Dossering 23, N .....	
Civilingeniør A. F. Jensen, Beatevej 28, Valby	
Civilingeniør A. Waldorff, Kronprinsensvej 38, F .....	Godthaab 70 40
Civilingeniør N. E. Jørgensen, Gedevassevej 39, Farum .....	Farum 140
Civilingeniør M. Andersen, Toldbodgade 77, K	
Civilingeniør H. B. Nielsen, Vigerslev Allé 40, Valby .....	Valby 40 66

**Radioingeniørtjenesten:**

Nørrebrogade 10, Kbhavn N .....	Luna 57 11
Radioingeniør, cand. polyt. K. Svenningsen, Tubborgvej 157, Hellerup .....	Helrup 12 61
Afdelingsingeniør, cand. polyt. G. E. R. Bramslev, Peter Bangs Vej 189, Valby .....	71 33 63
Telegrafingeniør i 25.lkl. cand. polyt. K. T. Steen-Andersen, Tranegaardsvej 67, Hellerup ..	Helrup 40 28
Telegrafingeniør i 24.lkl. cand. polyt. R. Petersen, Skamlebæk .....	Faarevejle 105
Bestyrer T. H. Engquist, Kalundborg Radiofonistation .....	Kalundborg 759
Bestyrer H. M. Grand, Københavns Radiofonistation .....	96 18 70
Overkontrollør, cand. phil. L. F. Thjellesen, Fyrrehøj 3, Hellerup .....	Helrup 65 07
Ingeniør S. P. V. Gregersen, Skamlebæk	
Radio .....	Faarevejle 105
Kontrollør, cand. phil. A. L. Rafn, Fuglevadsvej 11, Lyngby .....	87 69 95
Kontrollør E. V. Bøtter-Jensen, Ulrikkenborg Allé 29, 1., Lyngby .....	87 19 91
Kontrollør A. A. L. Lind, Uglemosen 12, Virum	84 55 83
Kontrollør E. Hansen, Jellerødvænget 10, Kokkedal .....	
Maskinmester H. J. A. V. Rasmussen, Skamlebæk Radio .....	Faarevejle 105
Ingeniør E. C. K. Jacobsen, Syvtjernehusene 11, Værløse .....	Værløse 608
Ingeniør P. O. Knudsen Vibeengen 13, Birkerød .....	Birkerød 19 97
Konstruktør C. Petersen, Ved Kirkebjerg 11, Glostrup .....	96 11 04

Telegrafmester H. T. Antonsen, Fortunvej 47, Charlottenlund .....	Ordrup 90 82
Ingeniør P. S. P. Jensen, Kroagervej 17, Glostrup .....	96 57 56
Ingeniør K. Jensen, Højbjergvej 99, Herlev.	
Ingeniørasp. K. Christensen, Tordisvej 8, Bagsværd .....	
Civilingeniør N. J. Vinkel, Salvevej 8, Kastrup .....	50 64 98
Civilingeniør J. C. Hansen, Albert Naursevej 9 A, Højbjerg .....	7 11 73
Civilingeniør P. K. K. Olesen, Bakkevej 84, Virum .....	85 00 16
Civilingeniør E. W. Heckscher, Grønnevej 84, Virum .....	85 01 69
Civilingeniør E. A. Hendriksen, Bistrupgården 19, Birkerød .....	
Civilingeniør H. J. Bengaard, Søndergaardsvvej 19, Søborg .....	69 14 19
Civilingeniør B. Wedervang, Kagsåvej 9, Herlev	

**Telegraflaboratoriet:**

Agade 154, trappe V, 8. Sal, Kbhvn. N ....	Fasan 65 40
Laboratorieingeniør, cand. polyt. H. Rafn, Hattensens Allé 6, F. ....	Godthaab 42 28
Kontrollør A. H. Groth, Postparken 32, Kastrup.	
Kontrollør J. A. H. Jepsen, Christiansdal 57, Vanløse .....	70 31 53

**Materieldepotet:**

Amagerfælledvej 52, Kbhvn. S. ....	Sundby 40 88
Materialforvalter H. N. Lyager, Drosselvej 71 Fasan 14 61	

**Post- og Telegrafvæsenets Værksteder:**

Amagerfælledvej 42, S. ....	Sundby 40 88
Værkstedschef, civilingeniør E. K. Christensen .....	Sundby 40 88
(mellem 16.30 og 8 .....	Sundby 40 83 a)
Overkonstruktør S. Langhoff, Aldershvilevej 12, Lyngby .....	
Kontrollør P. E. Jensen, Brunevang 42, Brh. ..	94 86 23

**Jernbanepostkontor 1:**

Bernstorffsgade 32, Kbhavn V. ....	Minerva 32 25
Jernbanepostmester L. Jensen, I. E. Ohlsensgade 9, 2., Ø. ....	Tria 726
Overkontrollør E. K. Nielsen, Lipkesgade 7, st., Ø .....	Tria 12 73
Kontrollør H. Juhl, Postparken 30, 2., Kastrup ..	50 42 85

**Jernbanepostkontor 2:**

Jernbanepostbygningen, Fredericia .....	16 47
Jernbanepostmester O. M. Rasmussen, Jernbanepostbygningen .....	431
Overkontrollør Hugo Vasby .....	652
Kontrollør C. G. Ottosen .....	22 17

**Hovedtelegrafkontoret:**

Købmagergade 37, 1. og 2., Kbhavn K. ....	C 903
Telegrafbestyrer A. Ingemann Pedersen, Mellemtoftevej 40, Glostrup .....	96 18 27
Overkontrollør H. K. Rasmussen, Kastelsvej 22, Ø. ....	Øbro 98 81
Overkontrollør A. Lindgreen, Langelandsvej 38, 1., F. ....	Godthåb 10 99 x
Stationsleder K. B. Petersen, Kongshvilevej 37, Lyngby .....	87 13 21

**Rigstelefonkontoret:**

Borup Allé 43, 5., København N .....	Fasan 87 17
Bestyrer Bech Larsen, Margrethevej 3, Holte ..	Holte 136
Overkontrollør E. Hvas, Cæclilavej 5, 4., Valby .....	Valby 53 69 v
Overkontrollør H. Christensen, Østerbrogade 167, Ø. ....	Ryvang 95 35
Stationsleder J. P. Kristoffersen, Hollandsvej 5 D, 1., Lyngby .....	87 79 42

**Regnskabskontoret for Telegraf og Rigstelefon:**

Valkendorfgade 2, 1., Kbhavn K. ....	C 903
Telegrafbestyrer, cand. jur. B. G. Linder, Ved Eltham 15, Hellerup .....	Ryvang 910
Overkontrollør K. V. Andersen, Øresundsvej 104, S. ....	
Post- og Telegrafkasserer S. A. J. P. Nielsen, Rosenørnsallé 50, V .....	Nora 44 20 x

★ **avisen**

som De og Deres familie  
vil synes om

**Berlingske Tidende**

★ DANMARKS FØRENDE DAGBLAD

*Køb bilen*



i  
**SHELLHUSET**

OPEL – BLITZ – VAUXHALL – BEDFORD – CHEVROLET  
OLDSMOBILE – PONTIAC – BUICK – CADILLAC

**OLUF SVENDSEN** A/S

**SHELLHUSET**  
TELF. CENTRAL 2115

JANUAR  
31 dage



# Fødselsdagskalender 1961<sup>1)</sup>

FEBRUAR  
28 dage

Søndag 1	Ktr.* Deleuran, Frčia T., 91. — Ktr. frk. Harder, Kh. rtf., 94. — Ktr. K.V.Frandsen, Kh.N., 95. — Overkonstr. Langhoff, P.&T.s værksteder, 04.
Mandag 2	Pm.* Bentzen, Rungsted Kyst, 82. — Ktr. Trans, Odense, 03.
Tirsdag 3	Pm.* P.N.Jepsen, Nørre Nebel, 93. — Oktr. Harbild, Kh.Ø., 13.
Torsdag 5	Afd.arkitekt L.S.C.Hansen, gdir., 00.
Fredag 6	Ktr.* Pelleson, Kh.htg., 94. — Ktr. fru Klíxbüll, gdir., 01. — Pm. Jensen, Lunderskov, 02. — Pm. U. H. Jørgensen, Kh.luffhavn, 05.
Lørdag 7	Ktr.* Hjorth-Nielsen, gdir., 78. — Bestyrer Engquist, Kalundborg radio, 06. — Afd.ing. T.T. Kjeldsen, 2.ingdistr., 07.
Søndag 8	Inspektør* O.Møller, girokt., 87. — Ktr. Hjelmar, Slagelse, 16. — Ktr. F. R. Kristensen, Kh., 20.
Mandag 9	Pm.* Witter, Kh.23, 82. — Bogh. Bastholm-Andersen, girokt., 99.
Tirsdag 10	Pm.* Rasmussen, Svendborg, 81. — Pm. Høvring, Nibe, 96. — Ktr. C. Petersen, Aalborg T., 01. — Postforv.* Magnus, Århus 5, 02. — Ktr. K.E.Jensen, Nykøbing Sjælland, 17.
Onsdag 11	Ktr.* H.Hansen, Frčia T., 85. — Pm. Nedergaard, Søborg, 96. — Maskinmester Søndergaard, Fanø, 01. — Fuldm. H. M. Jensen, 19. — Fuldm. J. G. Søndergaard, 22.
Torsdag 12	Fuldm. S.Axelsen, 23.
Fredag 13	Pm.* Knudsen, Broager, 76. — Pm.* Villadsen, Kh.19, 88. — Pm. Høvring, Tørring, 94. — St.leder J.P.Kristoffersen, Kh.rtf., 13.
Lørdag 14	Pm.* Sørensen, Grenå 87. — Ktr. A. Mortensen, Kh.htg., 96. — Ktr. fru Heflebower, Kh.htg., 97.
Søndag 15	Overktr. Lassen, Herning, 15.
Mandag 16	Pm.* Selmer, Christiansfeld, 86. — Ktr. P.Jørgensen, avispkt., 94. — Ktr. Glass, Kh.NV., 03.
Tirsdag 17	Pm.* Søndergaard, Nykøbing M., 86. — Pm. Wendelboe, Åbenrå, 12.
Onsdag 18	Pm.* Garboe, Esbjerg, 90. — Ktr.* Axelsen, Horsens, 90. — Pm. K. A. Nielsen, Holbæk, 04. — Pm. Hansen, Ålestrup, 18.
Torsdag 19	Pm. H.K.Jørgensen, Lyngby, 91. — Værkm. C.A. Hyldig, P. & T.s værkst., 93.
Fredag 20	Pm. K.Andersen, avispkt., 03. — Post- og tlgkass. P.R.Knudsen, Thorshavn, 07. — Tlgring. A.H.M. Jensen, 3.ingdistr., 22.
Lørdag 21	Pm.* Røder, Sønderborg, 74. — Pm.* Andersen, Kolby Kås, 81.
Søndag 22	Overpostinsp. Poul Nielsen, 2.district, 04.
Mandag 23	Afdelingschef M.C.Nielsen, 99.
Tirsdag 24	Pm.* Thomsen, Vedbæk, 76. — Pm. frk. Raage, Kh., 46,00.
Onsdag 25	Ktr. E.B.L.Pedersen, Kh.omk., 13.
Torsdag 26	Ktr.* Karre, Kh.omk., 93. — Ktr. frk. Brusen, Frčia T., 01. — Pm. V.J.Andersen, Hornbæk, 10. — Ktr. Damgaard, Kh.rtf., 22.
Fredag 27	Pm.* Thers-Jørgensen, Kh.27, 87.
Lørdag 28	Pm.* Thomsen, Kh.37, 87. — Ktr. Staal, Frčia T., 96. — Pm. Djurhuus, Thorshavn, 00. — Ktr. J.H. Frederiksen, Haderslev, 02.
Mandag 30	Pm. V.Hansen, Nykøbing Sj., 93. — Ktr. M.S.Kristensen, Kh.htg., 96. — Stationsleder A.E.O.Christensen, Nykøbing Fl., 04. — Pm. P.G.R.Nielsen, Ruds-Vedby, 13.
Tirsdag 31	Pm.* Evind, Græsted, 85. — Bogholder* Axboe, girokt., 90. — Ktr. C.A.Toft, Nykøbing Fl., 18.

<sup>1)</sup> Omfattende personalet i 18.—30. lønningsklasse samt postmestre og postforvaltere i 15. lønningsklasse.

Onsdag 1	Pm.* Mikkelsen, Augustenborg, 93. — Ktr. H.C. Larsen, Kh.htg., 98. — Ktr. V.Jensen, Frčia T., 02. — Tlgrm. Becker, 2.ingdistr., 12.
Torsdag 2	Ktr.* frk. Leffers, Kh.rtf., 93. — Ktr. frk. A.D.Rasmussen, Kh.rtf., 95. — Fuldm. T.W.Madsen, 24.
Fredag 3	Pm. V. Jensen, Kh.S., 92. — Pm. Winther, Stubbe-købing, 94. — Overktr. H. N. Møller, Kh.F., 04.
Lørdag 4	Pm.* Dyekjær, Ringkøbing, 74. — Tlgring.* S. P. Madsen, gdir., 76. — Pm.* frk. Westh, Høng, 96. — Ktr. S.P.Johansen, Århus T., 20.
Søndag 5	Pm.* A.O.Larsen, Ørsted, 91. — Ktr. Aslund, gdir., 92. — Pm. A.T.Thomsen, Nykøbing M., 99. — Ktr. J.L.Svendsen, Odense T., 18.
Mandag 6	Pm.* Knudsen, Frværk, 78. — Jbpm. Rasmussen, jbpkt.2, 92. — Postinsp. T.F.Larsen, 2.district, 14. — Postforv. R. Larsen, Ålborg, 6, 25.
Tirsdag 7	Pm.* J.C.Jensen, Brønde, 66. — Postforvalter* Christensen, Århus 3, 91. — P. & t.kass. J.Larsen, Kh.V., 98.
Onsdag 8	Pm.* Legardth-Hansen, Kh. 29, 84. — Pm.* Brigsted, Ålestrup, 87. — Pm.* Dyck Madsen, Holbæk, 94. — Radioing. Svenningsen, 98. — Ktr. E.J.C.W.Mortensen, Kh.htg., 04. — Ktr. S.J.Hansen, Ringkøbing, 06.
Torsdag 9	Ktr.* frk. Græsted, Kh.rtf., 87. — Værkm. Obenhansen Jakobsen, P. & T.s værkst., 11.
Fredag 10	Kass. Thuesen, Odense, 94. — Ktr.* Bertelsen, Frčia T., 94. — Postforv. frk. Poulsen, Frčia 1, 97.
Lørdag 11	Ktr. Relster, Frčia, 03.
Søndag 12	Pm. Mandrup Andersen, Tønder, 91. — Pm.* Reenberg, Herlev, 91. — Ktr. H.W.Petersen, Frčia T., 94. — Stationsleder S.Larsen, kabelingtj., 03. — Ktr. H.C.Christensen, kabelingtj., 21.
Mandag 13	Pm.* Hansen, Kh.F., 83. — Pm.* Madsen, Kh.24, 88. — Pm. Klottrup, Vejen, 91. — Ktr.* M.A.Poulsen, Kh.htg., 88. — Pm. K.A.Hansen, Kh.NV., 97. — Ktr. H. G. Rasmussen, Kh.F., 13.
Tirsdag 14	Pm.* Andersen, Ruds-Vedby, 76. — Pm.* Spørring, Skjern, 78. — Post- og tlgkass.* Hansen, Kh.R., 92. — Pm. Borrevang, Kh.43, 92.
Onsdag 15	Kass. A.C.Holm, Kolding, 92. — Pm. Johansen, Svinninge, 99. — Ktr. frk. R.E.Mortensen, Kh.rtf., 00.
Torsdag 16	Ktr. Guldman, Odense T., 95. — Oktr. E.K.Nielsen, jbp.1, 13. — Ktr. E.H.E.Schmidt, Kh.htg., 24.
Fredag 17	Pm.* Pedersen, Gedsted, 65. — Distriktsing. Gottlieb, 3.ingdistr., 92. — Pm. Bøgested, Maribo, 93. — Pm. S.C.P.Nielsen, Vanløse, 97. — Ktr. Dyhr, Kh.omk., 16.
Lørdag 18	Pm.* Damsted, Ringe 87. — Odlgrm. Petersen, kabelingtj., 04. — Ktr. Frederiksen, Kh.SV., 16. — Ktr. P. A. Petersen, Kh. K., 20.
Søndag 19	Jernbanepm. L.Jensen, jbpkt.1, 97.
Mandag 20	Post- og tlgkass.* Geddey, Kh.R., 78.
Tirsdag 21	Ktr.* frk. Landt, htg., 88. — Ktr. fru Frandsen, gdir., 96. — Ktr. Matthiesen, Kh.K., 11. — Kstr. Thygesen, 3.ing., 12.
Onsdag 22	Pm. Hergaard, Rønde, 96. — Ktr. E.A.Jørgensen, Brøndshj, 02. — Ktr. S.Hansen, Køge, 14.
Torsdag 23	Grensh. G. Pedersen, 05. — Ktr. Mogensen, Århus, 18.
Fredag 24	Pm.* Wejling, Helsing, 88. — Ktr. Rechoff-Petersen, Kh.R., 93. — Tlgrbest. A.I.Pedersen, Kh.htg., 02.
Lørdag 25	Pm.* Trojel, Kh.Ø., 81. — Ktr.* Gyemose, Kh.rtf., 83. — Overtelegrafinsp.* Abrahamson, 89. — Pm.* Frederiksen, Næstved, 91. — Ktr. frk. G.M. Hansen, Kh.rtf., 92. — Pm. Panter, Kh.SV., 97. — Ktr. Svenstrup, toldpkt., 18.
Søndag 26	Stationsleder J.A.Nielsen, Århus T., 94. — Ktr. Grauslund, Hvidovre, 04. — Ktr. Delfs-Jensen, Gentofte, 14. — Pm. Andersen, Hammel, 18. — Ktr. Eisnas, Herning, 19.
Mandag 27	Skibsf.* Skjoldborg, Fanø, 92. — Pfv.* frk. Gadeberg, Hors, 1, 92. — Ktr. fru Bay, Tønder, 97. — Pfv. Steffensen, Esbj. 1, 99. — Pm. Sørensen, Langå, 12. — Ktr. E. W. Frederiksen, Thisted, 23.
Tirsdag 28	Pm. Jensen, Brædrup, 99. — Tlgrbest. Steensen, Ålborg, 02. — Ktr. Andersen, Ly. radio, 02. — Ktr. fru Frostholm, avispkt., 12. — Ktr. Thode, Skive, 15.

## MARTS

31 dage

## Fødselsdagskalender 1961

## APRIL

30 dage

Onsdag 1	Pm.* Jørgensen, Åbenrå, 86. — Pm.* Skotte Hansen, avispt., 88. — Pm. Lauridsen, Jelling, 92. — Pm. Larsen, Rødbj., 11. — Ktr. Kristensen, Kastrup, 13. Pm. Iversen, Sommersted, 94. — Ktr. frk. Feddersen, Kh.rtf., 95. — Ktr. S.O.Larsen, Lyngby radio, 96. — Ktr. fru H.E.Jakobsen, Kh.K., 01. — Tlgring. R.Petersen, radioingtj., 11.	Lørdag 1	Pm.* Nikolajsen, Ålborg, 84. — Kontorchef Lomholdt, 91. — Pm.* Jørgensen, Hammel, 91. — Ktr. H. Jørgensen, Kh.htg., 95. — Pm. Nikolajsen, Roslev, 16.
Torsdag 2	Pm. Godskesen Andersen, Kalundborg, 91. — Ktr.* A.V.A.Larsen, Kh.htg., 93. — Pm. Olesen, Horsens, 99. — Pm. Mosgaard Madsen, Gentofte, 04. — Ktr. Rhein Hansen, Kh.omk., 14. Ktr. Hessner, Ålborg, 11.	Søndag 2	Pm.* Boesen, Assens, 83. — Fuldm. Horn, 18. Postforv.* Andersen, Odense 3, 84. — Post- og tlgkrass. P. O. P. Andersen, Frcia, 02. — Ktr. E.Hansen, radioingtj., 20.
Fredag 3	Pm. Godskesen Andersen, Kalundborg, 91. — Ktr.* A.V.A.Larsen, Kh.htg., 93. — Pm. Olesen, Horsens, 99. — Pm. Mosgaard Madsen, Gentofte, 04. — Ktr. Rhein Hansen, Kh.omk., 14. Ktr. Hessner, Ålborg, 11.	Tirsdag 4	Pm.* Teilmann, Kh.21, 76. P. & T.kass.* P.T.Hansen, Ålborg, 84. — Ktr.* S.M.Bach, toldpkt., 88. — Pm.* frk. Schelbeck, Kh.22, 85. — Ktr. Gjermandsen, Kh.htg., 98. — Pm. Kristoffersen, Løgumkloster, 00. — Ktr. fru Palmæs, Århus, 05.
Lørdag 4	Pm. Godskesen Andersen, Kalundborg, 91. — Ktr.* A.V.A.Larsen, Kh.htg., 93. — Pm. Olesen, Horsens, 99. — Pm. Mosgaard Madsen, Gentofte, 04. — Ktr. Rhein Hansen, Kh.omk., 14. Ktr. Hessner, Ålborg, 11.	Onsdag 5	P. & T.kass.* P.T.Hansen, Ålborg, 84. — Ktr.* S.M.Bach, toldpkt., 88. — Pm.* frk. Schelbeck, Kh.22, 85. — Ktr. Gjermandsen, Kh.htg., 98. — Pm. Kristoffersen, Løgumkloster, 00. — Ktr. fru Palmæs, Århus, 05.
Søndag 5	Tlgrbest. Steen Madsen, Skagen radio, 96. — Pm. S.A.J.D.Pedersen, Vordingborg, 03. — Ktr. fru Bjerke, Kh.htg., 99.	Torsdag 6	P. & T.kass.* P.T.Hansen, Ålborg, 84. — Ktr.* S.M.Bach, toldpkt., 88. — Pm.* frk. Schelbeck, Kh.22, 85. — Ktr. Gjermandsen, Kh.htg., 98. — Pm. Kristoffersen, Løgumkloster, 00. — Ktr. fru Palmæs, Århus, 05.
Mandag 6	Pm.* Pilgaard, Ars, 90. — Pm. fru Holst-Christensen, Kh. 41, 00. — Ktr. Dupont, Odense, 04. — Ktr. Roslev, Tønder, 20.	Fredag 7	P. & T.kass. Lenov, Ålborg, 96. — Pm. A.P.Andersen, Kh.N., 98. — Pm. N.E.Nielsen, Valby, 99. — Pm. Tang-Pedersen, Tranebjerg Samsø, 00. — Postforv. C.J.Jensen, Odense 2, 02.
Tirsdag 7	Pm. Kruse, Chlund, 95. — Ktr. Bream, Kh.K., 20.	Lørdag 8	Pm.* Jensen, Fredericia, 92. — Ktr.* Poppe, Kh.R., 90. — Pm. Løhde, Vamdrup, 04. — Ktr. C.Andersen, Helsingør, 11. — Ktr. O.Sørensen, Kh.rtf., 23.
Onsdag 8	Pm. A.J.Hansen, Kh.23, 91. — Overktr. Falck Thjellesen, radioingtj., 00.	Søndag 9	Stationsleder* Ammentorp, Esbjerg, 91. — Ktr. fru H.Madsen, Kh.R., 97. — Ktr. Bryderup, Hobro, 16. — Ktr. S.A.Larsen, opms kt., 18.
Torsdag 9	Pm.* Jørgensen, Knebel, 83.	Mandag 10	Kontorchef J.M.S.Andersen, 97. — Pm. Gundelund, Juelsminde, 00. — Ktr. frk. Saaby, oplysningskt., 05. — Postinsp. Vintersborg, 3.distr., 17. — Ktr. P.K.S. Mortensen, Kh.V., 19. — Ktr. H.J.Nielsen, Kh.V., 21.
Fredag 10	Ktr.* P.C.Nielsen, omk., 85. — Ktr. Kofoed, Århus, 23.	Tirsdag 11	Pm.* Nielsen, Valby, 87.
Lørdag 11	Pm. O.H.Nielsen, Kh. 19., 98. — Kstr. E.K.Svend- sen, 1.ingdistr., 12. — Ktr. Wedfall, Helsingør, 20.	Onsdag 12	Pm. Steensborg, Kh.27, 97. — Ktr. fru Findsen, OdenseT., 02.
Søndag 12	Postforvalter Trørup, Risskov, 91. — Ktr. Edlef Jensen, Frcia T., 97. — Ktr. Gustav Nielsen, Kh.htg., 00. — Ktr. Kølvrå, Århus T., 13. — Fuldm. Folmer- Skov, gdír., 21.	Lørdag 15	Pm.* Willemann, pakkepostkt., 84. — Postforvalter* frk. Christensen, Ålborg 4, 95. — Pm. V.J.Christensen, Kh.25, 96. — Pm. E.C.Larsen, Klampen- borg, 02.
Mandag 13	Pm. Kjer-Pedersen, Hellerup, 03.	Søndag 16	Pm.* Vogensen, Bråskov, 85. — Tlgrbest.* Schmidt, Århus, 92.
Tirsdag 14	Ktr. W.K.Larsen, Kh.K., 91.	Mandag 17	Pm.* Baisner, Hadsten, 94. — Materialforvalter Lyager, 01. — Pm. Dahl, Silkeborg, 04.
Onsdag 15	Pm.* Sørensen, Lufth., 90. — Ktr.* Tillge, K., 92.	Tirsdag 18	Postforv. Graversen, Århus 1, 93. — Ktr. H.K.Ras- mussen, Kh.htg., 94. — Postforv. Pettersen, Horsens 2, 98. — Maskinm. Heintze, Fanø, 00. — Ktr. Høeg, Lyngby radio, 03. — Postforv. G.H.Peder- sen, Vejle 1, 05.
Torsdag 16	Pm.* Didriksen, Bjerringbro, 88. — Pm. A.H.Jensen, Fåborg, 99. — Ktr. J.H.Andersen, Skive, 13. — Inspektør C.V.T.Struve, girokt., 14.	Onsdag 19	Pm.* Reinath, Kh.33,88. — Pm. Clemmensen, Arden, 03. — Ktr. E.K.Andersen, 2. overpostinsp. 14.
Fredag 17	Pm. R. Jacobsen, Haslev, 92. — Pm. Nordholt Helsingør, 95. — Oktr. Danklefesen, girokt., 14. — Ktr. Jensen, P & T's varkst., 24.	Torsdag 20	Pm. Johansen, Løgstør, 92. — Ktr. O. B. Høeg, Kh.htg., 97.
Lørdag 18	Kass.* O.P.Pedersen, Århus, 90. — Ktr.* Borrild, Kh.htg., 95. — Ktr. Maack, Kh.K., 03. — Ktr. Nielsen, Lyngby radio, 14.	Fredag 21	Tlgring. H.E.Madsen, gdír., 15. — Tlgrm. C.Jensen, 2.ingdistr., 01. — Ktr. Ronn, Kh.htg., 02. — Kstr. C. Petersen, radioingtj., 17.
Søndag 19	Pm.* Schjørring, Gudhjem, 70. — Postforv. frk. Moestrup, Randers 1, 00. — Postforv., frk. Hald, Århus 4, 02. — Ktr. Jepsen, Blåvand radio, 14. — Ktr. P. E. Hansen, Odense T., 22. — Ing. K.K.S. Andersen, 3.ingdistr., 24.	Lørdag 22	Pm. S.S.Nielsen, Aså, 92. — Pm. Klausen, Hjal- lerup, 97. — Fuldm. E.Villumsen, 19. — Ing. H.Pe- dersen, 3.ingdistr., 20.
Mandag 20	Pm.* Frost, Nykøbing Fl., 89. — Ktr. frk. A.Hansen, Kh.rtf., 97. — Ktr. frk. A.H.Nielsen, Kh.htg., 00. — Oktr. C.B.Nielsen, gdír., 16.	Søndag 23	Pm.* Nielsen, Årup, 84.
Tirsdag 21	Materialforv.* Redin, 89. — Ktr.* J. S. Christensen, Ålborg, 89. — Pm. Christensen, Holte, 97. — Pm. Wandschneider, Grenå, 98. — Ingeniør Sonne, 1.ing., 03.	Mandag 24	Pm. Michelsen, Korsør, 94. — Pm. Stevn, Kh.40, 96. — Pm. J.C.Christensen, Tåstrup, 03. — Pm. Jepsen, Kh.42, 04. — Pm. Jensen, Allinge, 14.
Onsdag 22	Pm.* Byriell, Broager, 89. — Ktr. Munk Jensen, N., 16.	Tirsdag 25	Pm.* Dahl, Kh.4, 82. — Tlgring.* Vej, 3.ingdistr., 92.
Torsdag 23	Pm.* Birch, Slangerup, 87. — Pm.* Svane, Klampen- borg, 94. — Pm. E.H.C.Mikkelsen, pakkepostkt., 99. — Ktr. Lund, Holstebro, 14.	Onsdag 26	Pm.* Nordentoft, Bjerringbro, 74. — Pm.* Mik- kelsen Sakskobing, 85. — Overingeniør K.L. Lar- sen, 09. — Pm. Jepsersen, Ørsted, 12. — Postforv. Foldager, Bolbro, 20.
Fredag 24	Pm.* Willemann, Virum, 89. — Postforv.* Jensen, Horsens 1, 90. — Ktr.* fru U.M.A.Jacobsen, Kh.htg., 93. — Driftsbest. Mikkelsen, postautomobilerne, 01. Afd.ing. I.H.Larsen, gdír., 19.	Torsdag 27	Tlgring. Thaarlund, 1.ingdistr., 07. — Ktr. Skaa- ning, Kh.K., 15.
Lørdag 25	Pm. Grothe, Ry, 95. — Tlgrm. Klåning, 2.ingdistr., 97. — Ktr. Flytkjær, Blåvand radio, 01. — Tlgrm. Brønnum, Lindholm, 16.	Fredag 28	Ktr. N.V.Hansen, Esbjerg, 13. — Ktr. Husum, Kh.V.
Søndag 26	Tlgrbest. R.O.Nielsen, Odense, 91. — Pm.* V.E. Jensen, Søby, 92. — Pm. Vardil, Ballerup, 03. — Tlgrbest. Morsby, Lyngby radio, 18.	Lørdag 29	Pm.* Borno, Rymgaard, 81. — Pm. Juhlert, Lohals, 98. — Telegrafinsp. Eriksen, 13. — Ktr. E. Hansen, Maribo, 14. — Ktr. H.Mathiesen, Kh.lufthavn, 15. — Ktr. Mortensen, Valby, 16. — Konstruktor Schier- beck, 1.ingdistr., 16. — Ktr. E. J. Pedersen, Hol- bæk, 19. — Ktr. E.C.G.Hansen, Kh.F., 20.
Mandag 27	Tlgrbest. R.O.Nielsen, Odense, 91. — Pm.* V.E. Jensen, Søby, 92. — Pm. Vardil, Ballerup, 03. — Tlgrbest. Morsby, Lyngby radio, 18.	Søndag 30	Pm. Tilly, Esrum, 94.
Tirsdag 28	Pm.* Jørgensen, Tranebjerg Samsø, 89. — Overpost- insp. Vigerslev, 95. — Ktr. Høgsbro, Kh.Ø., 05.		
Onsdag 29	Pm.* Frederiksen, Ulfborg, 94. — Pm. Marker, Rød- ding, 96. — Lab.ing. Rafn, 07. — Pfv. Rasmussen, Århus 5, 13. — Skibsf. Svarrer, Fanø, 13.		
Torsdag 30	Pm.* Frossing, Kastrup, 86.		
Fredag 31	Pm.* Iversen, Silkeborg, 91. — Pm. Møller, Frcia, 08.		

MAJ  
31 dage

# Fødselsdagskalender 1961

MAJ-JUNI  
31-30 dag

Tirsdag 2	Pm.* Gjørting, Kh. 18,88. — Pm. Rasmussen, Karby, 91. — P.&T.kass. Holk, Viborg, 94. — Afdelingschef H.Larsen, 11. — Ktr. Karlsson, Kh.omk., 17. Pm.* Garboe, Svinninge, 91. — Pm.* Pedersen, Balderup, 91. — Ktr. H.M.Christensen, Lyngby radio, 95. — Ktr. E. Hansen, Rønne, 21.
Torsdag 4	Pm.* Ehler, Brh., 70. — Ktr.* Thomsen, Vejle, 85.
Fredag 5	Ktr. Sønderbek, Holstebro, 18.
Lørdag 6	Pm. Hangel. Md.fart, 98. — Ktr. Dalgaard, Åbenrå, 13.
Søndag 7	Generaldir.* K.J.Jensen, 90. — Pm. de Fine Olivarius Ebeltoft, 91. — Overktr. Lindgreen, Kh.htg. 04. — Ktr. Ryge, Odense, 12. — Pm. Møller, oplysningstkt., 14. — Ktr. H.M.R.Sørensen, pakkepkt., 19. Kabelskibsfører K.E.Nielsen, Korsør, 16. Pm.* Voss, Ringe, 73. — Tlgrbest.* Poulsen, Lyngby radio, 90. — Overktr. frk. Munch, gd.ir., 92. Pm. Bjerregaard, Struer, 96. — Ktr. frk. J.A.Dam, girokt., 99. — Ktr. H.D.Jensen, Kh.omk., 09. Pm.* Hvidtfeldt, Kh.42, 90. — Ktr. Garbæk, Kh.omk., 15.
Fredag 12	Pm.* Petersen, Køge, 82. — Pfv. Gaarslev, Odense 1, 99.
Lørdag 13	Ktr.* Tolstrup, Åbenrå, 73. — Pm.* Brøndsted, Kh.7, 81. — Pm.* Christensen, Lk., 93. — Pm. Neubauer, Thisted, 98. — Pm. Hermansen, Chr.fld, 03.
Søndag 14	Ktr. Albrektsen, Kh.S., 92. — Pm. Rasmussen, Gilleleje, 97. — Ktr. frk. A.O.Ibsen, Århus T., 01. Pm.* Lauritsen, Frsund., 84. — Ktr. frk. G.Michelsen, Århus, 00. — Ekspsekr. A.H.C.Christensen, 02. — Pm. C.Jensen, Rødekro, 19. — Pm. O.A.Andersen, Herlufmagle, 20.
Tirsdag 16	Pm.* Lue, Kh.39, 85. — Maskinm. Schou, kabelingjt., 08. — Pm. Helmig, Glamsbjerg, 17.
Onsdag 17	Pm.* Fock, Skive, 89. — Pm.* Mortensen, Herlufmagle, 91. — Pm. Garvold, Kh. 26, 93. — Post- og tlgkass. J.Nielsen, Esbjerg, 01. — Pm. Krogh, Jægerspris, 03. — Ktr. Olufson, Roskilde, 08. — Ktr. Aage Nielsen, Kh.K., 20.
Torsdag 18	Fuldm.* C.P.E.Christensen, 78. — Ktr. Frostholt, Vanløse, 03. — Fuldm. S.C.Nielsen, 21.
Fredag 19	Kass.* Larsen, Horsens, 90. — Telegrafbest. Linder, Kh.R., 00.
Lørdag 20	Postinsp. Westphal, 4.distr., 08. — Pm. Strange Andersen, Rungsted Kyst, 10. — Ktr. Vasby, gd.ir., 15.
Søndag 21	Ktr.* Schwarz, gd.ir., 67. — Tlgrm.* Schønheyder, 78. — Pm.* Rosenberg, Odder, 79. — Ktr.* Tønnesen, rtf., 90. — Best. Grand, Herstedv., 92. — Pfv. Marcher, Århus avisposteksp., 97. — Pm. Lyngholm, Hals, 99. — Ekspsekr. Carstensen, 14.
Mandag 22	Pm.* Christensen, Odense, 85. — Pm.* Madsen, Birkerød, 90. — Pm.* Eiby, Årup, 93. — Tlgrbest. Stuhr, Blåvand, 94. — Kstr. Reese, 2.ingdistr., 94. Pm. Nielsen, Knebel, 98. — Pm. Gjerløv-Christensen, Kh. 2, 02. — Afd.ing. Bramslev, radioingjt. 04. — Ktr. Christoffersen, Kabelingjt., 22.
Tirsdag 23	Ing. Jespersen, 1.ingdistr., 10.
Onsdag 24	Pm. Bylow Jensen, F., 94. — Ktr.* K.V.Hansen, Ly-radio, 97. — Ktr. K.G.N.Hansen, gd.ir., 03. — Ktr. Gregersen, Had., 20. — Pm. Nielsen, Sindal, 20.
Torsdag 25	Pm.* Madsen, Ikast, 91. — Ktr. Hansen, Ålborg, 13. — Ktr. A.F.Hansen, Århus, 16.
Fredag 26	Ktr.* Ahrens, Kh.htg., 75. — Pm.* Petersen, Fåborg, 79. — Ktr.* E.T.Hansen, Kh.htg., 90. — Ktr. frk. A.Winter, gd.ir., 96. — Ktr. Stensig, gd.ir., 13. Pm.* Christensen, Kh.30, 85. — Pm. Jacobsen, Kh.7, 91. — Pm. Andersen, Kh.28, 98. — Pm. Christensen, Århus, 99. — Maskinm.* Kjer, Fane, 99. — Tlgrbest. Christiansen, Ålborg, 00. — Ktr. K.V., Rasmussen, Kh.htg., 01. — Ing. P.O.Knudsen, radioingjt., 19. — Ktr. H.S.Pedersen, Nykøbing M., 19. — Ktr. Dalgaard, gd.ir., 20.
Søndag 28	Pm. Thule, Hillerød, 93. — Ktr. Terkelsen, Kh.htg., 93. — Bestyrer Bech Larsen, Kh.rtf., 96. — Ktr. Bøtter-Jensen, radioingjt., 03. — Ktr. Magnusson, opm.s kt., 03. — Ktr. N.A.L.Christensen, Kh.K., 14. — Ktr. K.M.Nielsen, 4. overpostinsp., 26.

Mandag 29	Ktr.* Iversen, Frcaia.T., 79. — Postforv.* Rasmussen, Bolbro, 92. — Ktr. Schack, Kh.omk., 02.
Tirsdag 30	Pm.* Madsen, toldpkt., 85. — Pm. Hansen, Kh.1, 91. — Pm. frk. Roust, Kh. 8., 99. — Ktr. Nørgaard, Næstved, 17. — Ktr. E.R. Rasmussen, Horsens, 19.

## JUNI

Torsdag 1	Pm.* A. Jensen, Kh.28., 86. — Ktr. Deleuran, Århus T., 96. — Oktr. H.T.G.Poulsen, Århus T., 97.
Fredag 2	Pm.* Nielsen-Rye, Nordborg, 83. — Pm. Nielsen, Hadsund, 93. — Pm. Olsen, Bagsværd, 93. — Ktr. Egholm, Lyngby radio, 01. — Pm. M. Jensen, Skive, 05.
Lørdag 3	Pm.* Paludan-Müller, Nykøbing Sj., 84. — Ktr. Egil Rasmussen, Århus, 21. — Pm. Krøger, Kolby Kås, 22.
Søndag 4	Post- og tlgkass.* Thorsted, Århus, 82. — Overpostinsp.* Petri Jensen, 2. distr., 88. — Ktr. frk. Carstensen, Kh.NV., 09. — Pm. P.E.L.Søndergaard, 19 Tlgring.* Broby, 3.ingdistr. 90.
Mandag 5	Kontorchef Joh. Jensen, 93.
Tirsdag 6	Pm.* Jensen, Nysted, 78. — Postforv. Lunøe, Højbjerg, 95. — Ktr. L.B.L.Christiansen, Ålborg T., 13. — Ingeniør H.J.S.Jensen, 3.ingdistr., 28.
Onsdag 7	Kontorchef D.B.Olsen, 15. — Ktr. Jæger, Sønderborg, 16.
Torsdag 8	Ktr. frk. Buxbom, avispkt. 04.
Fredag 9	Pm.* Schrøder, Svinninge, 84. — Ktr. K.A.M.Nielsen, Kh.omk., 98. — Ing. Adersen, 2.ingdistr., 22.
Lørdag 10	
Søndag 11	Ktr. Therkelsen, Kh.rtf., 18.
Mandag 12	Pm. Porner, Kh.13, 93.
Onsdag 14	Tlgrm. A.P.D.Andersen, 1.ingdistr., 06. — Ktr. Allert, Hellerup, 11. — Ekspsekr. Frederiksen, 17. Pm.* Lütchen-Lehn, Gilleleje, 85. — Tlgrm. Zeuner, 2.ingdistr., 14.
Torsdag 15	Pm.* Smith, Klampenborg, 87. — Pm. R.Møller, Hørsholm, 96. — Ktr. K.O.Pedersen, Haderslev, 20. Tlgring. Veire, kabelingjt., 15. — Ktr. Christiansen, Stege, 15. — Ktr. P.W. Jensen, Esbjerg, 18. — Ktr. H.E.Rasmussen, Kh.V., 18.
Fredag 16	
Lørdag 17	
Søndag 18	Ktr.* fru Gredsted, gd.ir., 85. — Pm.* Olsen, Sorø, 87. — Pm. Ejmar, Ribe, 98. — Tlgrbest. A.H.Jacobsen, Kolding, 15.
Mandag 19	Pm.* Hasselager, Hillerød, 79. — Tlgrbest.* frk. Andersen, Ålborg, 86.
Tirsdag 20	Pm. Sørensen, Gudhjem, 92. — Overtlgrm. Led. 1.ingdistr., 11. — Pm. C.Andersen, Augustenborg, 14.
Onsdag 21	Ktr.* van Norde, Kh.htg., 79. — Pm.* Larsen Jensen, Struer, 83. — Oktr.* Alkjer, girokt., 91. — Ktr.* T.F.Christensen, Kh. V., 96. — Ktr. Ulriksen, Kh.K. 14.
Torsdag 22	Pm.* Eggsgaard, Langå, 89. — Postforv.* Eeg, Frcaia 1, 90. — Overktr. Aue, Svendborg, 16.
Fredag 23	Ktr. Bisgaard, toldpkt., 03. — Ktr. O.Hansen, Valby, 15.
Lørdag 24	Post- og tlgkass. Grandjean-Rasmussen, gd.ir., 96.
Søndag 25	Pm. Fensborg, Brørup, 98. — Overktr. Karlsen, Kh. N., 13.
Mandag 26	Ktr. Madsen, opm.s kt., 94. — Ktr. M.N.Jensen, Kh.rtf., 01. — Pm. Dupont, Slagelse, 04.
Tirsdag 27	Ktr. fru Jessen, gd.ir., 99. — Pm. H.Nielsen, Tinglev, 00. — Overktr. Jespersen, Kolding, 13. — Overktr. Jessen, Esbjerg, 16.
Onsdag 28	Ktr. V.T.Sørensen, Kh.omk., 21.
Torsdag 29	Pm. Thonboe, Kh.omk., 92. — Pm. frk. Eriksen, Årup, 02. — Pm. Lykken, Vedbæk, 06.
Fredag 30	Pm.* Rasmussen, Rødding, 87. — Post- og tlgkass. Lundbo, Vejle, 03.



JULI  
31 dage

# Fødselsdagskalender 1961

AUGUST  
31 dage

Lørdag 1	Pm.* Knudsen, Neksø, 83. — Pm.* Jersing, Otterup, 85. — Pm.* Helbo, Kh.8, 91. — Pm. Kjeldmand, Kh. 11, 93. — Overktr. H.V.N.Hansen, Viborg, 17. — Ing. Gregersen, Skamlebæk, 21.	Tirsdag 1	Pm.* Hasting, Kh.S., 77. — Pm.* Nielsen, Kh.1, 79. — Ktr.* C.Lorentzen, Kh.rtf., 91. — Pm. E.J.Andersen, Fjerritslev, 97.
Søndag 2	Maskinm. A.E.Sørensen, Fanø-Esbjerg færgeri, 93. — Ktr. Fjeld, Kh.htg., 94. — Pm. Kristiansen, Hvidovre, 98. — Pm. Mathiasen, Kh. 36, 99. — Ktr. Bøving, Kh.htg., 00.	Onsdag 2	Pm. H.E.Pedersen, Neksø, 20.
Tirsdag 4	Overktr.* N.L.Nielsen, Kh.htg., 76. — Ktr.* Holte, avispkt., 88. — Pm. Petersen, Rudkøbing, 97. — Pm. Christensen, Kh.14, 97. — Ktr. Klencø, Kh.htg., 00. — Pm. frk. Madsen, Kh.37, 02.	Torsdag 3	Ktr. V.Pedersen, Esbjerg, 20.
Onsdag 5	Pm.* Grønbek, Tranebjerg Samsø, 75. — Pm.* Larsen, Kjellerup, 81. — Pm.* Dylmer, Bramminge, 86. — Pm.* Sandfuss Memn, 89. — Oktr. Jensen, avispkt., 15. — Ing. B. T.Poulsen, kabelingtj., 16. — Postforv. Larsen, Ålborg 2, 23.	Freddag 4	Postinsp.* Pagh, jbpkt.2, 69. — Pm.* Hansen, N.Alslev, 72. — Pm.* Frigaard, Åkirkeby, 87. — Pm. Nielsen, Ringkøb, 97. — Ktr. E. Christensen, htg., 03. Ktr.* frk. Z.Franck, Randers, 90. — Pm. Westermann, Kh. 31, 98. — Overktr. H.T.Knudsen, Århus T., 99. — Ktr. frk. Lütchen Lehn, Korsør, 00. — Pm. A.P.L.Jensen, Skærbæk, 01.
Freddag 7	Ktr. fru Simonsen, Randers, 94. — Ktr. Kæmpgaard, Kh.htg., 03. — Pm. Birkelund, Toftlund, 04. — Overktr. A.P.C.Jørgensen, Kh.S, 12. — Ktr. H.M.Sørensen, Ringsted, 21.	Lørdag 5	Post- og tlgkass. G.Nielsen, Horsens, 08.
Søndag 9	Ktr. H.P.D.A.Hansen, Charl., 95. — Ktr. Rørsø, Kh.omk., 95. — Pm. Jørgensen, Lundby, 04. — Pm. Knudsen, Rønne, 04. — Ing. H. Andersen, 3.ingdistr., 22.	Søndag 6	Ktr.* fru Graven, FriaT., 88. — Pm.* Hansen, oplysningskt., 90. — Pm. Leleur, Herning, 92. — Pm. frk. M.B.Olsen, Kh.32, 01. — Pm. E.Rasmussen, Ikast, 15. — Ktr. Henning Mortensen, Kh.Ø., 18. Pm.* Asby, Tinglev, 77. — Ekspekr.* Marcussen, 91. — Pm. Nielsen, Frsund, 94. — Overktr. Bloch, Kh.rtf., 98. — Tlgrm. Vensild, 1.ingdistr., 99. — Ktr. Klencø, Odense, 01. — Ktr. N. K. Larsen, Ålborg, 01. — Pm. Lyng, Allerød, 14. — Ktr. Kjelgaard, Viborg, 15. — Ktr. frk. E.Larsen, Kh.V., 17. Bogholderchef* Mikkelsen, girokt., 89. — Bogh.* Elligssø, girokt., 92. — Pm. frk. Hansen, Kh.18, 98. Pm. Halvgaard, Borre, 03. — Ktr. Stigler, Århus, 11. — Ktr. Dalgaard, Søborg, 16.
Mandag 10	Pm.* Thyssen, Skærbæk, 75. — Pm. Pedersen, Fuglebjerg, 11. — Ktr. Albrektsen, Kh.rtf., 18.	Torsdag 10	Pm. R.Nielsen, Holsted, 95. — Pm. Jespersen, Nysted, 93. — Ktr. P.B.Poulsen, Kabelingtj., 23.
Tirsdag 11	Ktr.* Hass Rasmussen, Kh.htg., 92. — Pm. Jepsen, Løkken, 00.	Freddag 11	Oktr.Jensen, Randers, 18.
Onsdag 12	Pm. Bodholdt, Nørre-Åby, 97.	Lørdag 12	Pm.* Madsen, Marstal, 87. — Pm.* Mortensen, Hornbæk, 93. — Pm. H.H.Nielsen, Åbybro, 03.
Torsdag 13	Pm. Johansen, Tølløse, 95.	Søndag 13	Ktr.* Lütchen-Lehn, Kh.Ø, 87. — Pm. Flarup, Kh. 44, 19. — Fuldm.H.Pedersen, 21.
Freddag 14	Jernbanepm.*Slivsgaard, jbpkt.1, 84. — Pm. Schjædt, Kh. 16., 96.	Mandag 14	Pm. Sørensen, Kh. 22, 94. — Ting. Lauritzen, 20.
Lørdag 15	Distring.* Petersen, 1.ingdistr., 86.	Tirsdag 15	Pm.* Olesen, Grindsted, 88. — Pm. C.Jacobsen, Frvræk, 97. — Distriktsing. Dan Jørgensen, 2.ingdistr. 00. — Pm. C.C.Pedersen, Skagen, 02.
Søndag 16	Ing. E.C.K.Jacobsen, radioingtj., 18. — Ktr. M.Møller, girokt., 18.	Onsdag 16	Pm.* Larsen, Tranekær, 90. — Pfv. S.J.Sørensen, Viby J., 98. — Oktr. H.W.Jensen, Ålborg, 15.
Mandag 17	Pm.* Kolding, Nibe, 87. — Post- og tlgkass.* Carl, Esbjerg, 91. — Pm. Rokkjær, Lemvig, 92. — Ktr. Poulsen, Vordingborg, 12. — Pm. Garmer, Ølgod, 17.	Torsdag 17	Pm.* Nielsen, Vamdrup, 88. — Pm.* Stylsvig, Sindal, 91. — Ktr. P. Jørgensen, Skagen, Varde, 19.
Tirsdag 18	Ktr. J.A.Andersen, Kh.htg., 05.	Freddag 18	Pm.* Folkmann, Hasle, 81. — Stationsleder P.R. Hansen, Svendborg, 91. — Bogh. frk. Kristjansen, girokt., 02. — Ktr. E.A.Frederiksen, Hillerød, 14.
Onsdag 19	Pm.* Lyng, Skanderborg, 79. — Postforv.* Christensen, Åbyhøj, 91. — Maskinm. Rasmussen, Skamlebæk radio, 92.	Lørdag 19	Postforv. frk. Christensen, Århus 3, 02. — Overktr. Hvas, Kh.rtf., 03. — Ktr. Blak, Ålborg, 14.
Torsdag 20	Stationsleder* M.C.Hansen, Odense T., 91. — Pm. C.Andreasen, Kh.29, 95. — Pm. Lykke Pedersen, Randers, 97. — Overktr. Blandfort, Århus, 15. — Stationsleder Frølund, Åbenrå, 15.	Søndag 20	Pm.* Dohn, Thisted, 83. — Ktr. Carlsen, Århus, 22. — Ktr. Tommerup, gdtr., 22. — Ktr. P.Hansen, gdtr. 28.
Freddag 21	Pm.* Jørgensen, Kh.12, 88. — Ktr. L.C.Thomsen, Kh.omk., 15.	Mandag 21	Ktr. Justesen, avispkt., 00.
Lørdag 22	Pm.*Christiansen, Roslev, 87. — Pm. Hedegaard, Odder, 98.	Tirsdag 22	Ktr.* Herlav, Kh.T., 73.
Søndag 23	Pm.* Kliim, Kh.2, 89. — Ktr. Honoré-Larsen, Kh. htg., 94. — Ktr. S.E.Knudsen, Kolding, 13.	Onsdag 23	Pm.* Madsen, Lundby, 90. — P.&T.kass. Petersen, Svendborg, 88. — Op.insp. Friis, 99. — Bogh. E. V. Andersen, girokt., 03. — O.ktr. Ibsen, Kh.K., 09. Ktr.* fru E.F.Jensen, Kh.htg., 85. — Pm. Udsen, Nordborg, 03. — Fuldm. A.V.Sørensen, 13.
Mandag 24	Post- og tlgkass.* Selmer, Haderslev, 87. — Pm. Berggreen, Skjern, 92. — Postforv. A.C.Andersen, Ålborg 4, 93.	Freddag 25	Ktr.* Weiland, FriaT., 93. — Dir. Hjort, girokt., 94. — Pm. Mortensen, Vestervig, 96. — Pm. Palte, Kh.3, 98. — Opostinsp. Møller, 4.distr., 02.
Tirsdag 25	Post- og tlgkass.* Pedersen, Vejle, 90. — Pm. Møsting, Brønshøj, 92. — Ktr. Kunst, gdtr., 03.	Lørdag 26	Pm.* Tveden, N., 87. — Pm.* Madsen, Kh.6, 88. — Ktr.* Poulsen, htg., 89. — Ktr.* Askfelt, opl.kt., 90. — Ktr.* Ibsen, htg., 91. — Ktr. Høiby, Valby, 04.
Onsdag 26	Ktr. Rafn, radioingtj., 97. — Ktr. O.V.Sørensen, Ålborg, 15. — Ktr. Knudstrup, Hellerup, 18.	Søndag 27	Stationsleder* Larsen, Haderslev, 86. — Ktr. A.Nielsen, Kh.htg., 93. — Pm. Gjaldbæk, Kh.30, 94. — Stationsleder Bùchler, Ålborg T., 95. — Ktr. Bille-Hansen, Nykøbing Fl., 01.
Torsdag 27	Pm. Nørby, Frhavn, 92. — Ktr. frk. Just, Kh.K., 11. — Ktr. K.G.Larsen, Svendborg, 17.	Mandag 28	Pm.* deRenouard, Gentofte, 88. — Pm. V.E.Hansen, Brønderslev, 92. — Ktr. Lenskjold, Kh.htg., 97. — Pm. Honoré, Havndal, 01. — Ktr. A.B.Jensen, Kh.htg., 03. — Postforv. Krarup, Randers 2, 20.
Freddag 28	Pm.* Helleskov, Fredensborg, 95. — Pfv. J.O.Pedersen, Ålborg 1, 02. — Overktr. Bjerregaard, Kh. omk., 12. — Ktr. Groth, telegraflab., 18.	Tirsdag 29	Pm.* W.Holst Christensen, Kh.31, 91.
Lørdag 29	Pm.* Jørgensen, Skibby, 71. — Pm.* Knudsen, Ribe, 89. — Sekretar P.Jacobsen, 29.	Onsdag 30	Ktr.* fru v. Norde, Kh.R., 89. — Oktr. Rasmussen, Kh.htg., 93. — Pm. Christensen, Kh.24, 93. — Pm. Hastrup, Kh.12, 95.
Søndag 30	Post- og tlgkass. Aaen, Århus, 98. — Postforv. H.A.Petersen, Kolding 1, 04. — Ktr. Juhl, jbp. 1, 13. — St.leder K.K.Henriksen, Odense T., 16.	Torsdag 31	Pm. Rersted, Viborg, 92. — Blanketforv. Bjørn 94. — Ktr. H. Mortensen, Kh.V, 16. — Pm. Nielsen, Otterup, 19. — Ktr. N.J.S.Madsen, Kh.Ø, 19.
Mandag 31	Værkm. K.V.Birk, P.&T.s værkst., 96. — Ktr. frk. E.K.O.Sørensen, Kh.rtf., 96.		

SEPTEMBER

30 dage

## Fødselsdagskalender 1961

OKTOBER

31 dage

<b>Fredag</b> 1	Ktr.* frk. J.E.D.Olsen, Kh.rtf., 83. — Pm.* Arvig, Glostrup, 85. — Ktr.* fru Torup, Kh.R., 89. — Ktr.* Toft, jpbkt.1, 90. — Pm. Eye, Præstø, 92. — Ktr. H. Møller, Kolding T., 21.	<b>Søndag</b> 1	Ktr.* J.S.G.Torup, Kh.htg., 75. — Kstr. P.Rasmusen, 3.ingdistr., 13. — Ktr. G.Nielsen, kabelingtj., 18.
<b>Lørdag</b> 2	Pm. Garnhøj, Bjerringbro, 98.	<b>Mandag</b> 2	Pm.* Stahr-Larsen, Ruds-Vedby, 90. — Driiftsbest.* Jacobsen, postautomobileren, 92. — Pm. K.G. Larsen, Kh.4, 97. — Pm. Jespersen, Slangerup, 98.
<b>Søndag</b> 3	Inventarforv. Olesen, opm.s kt., 97. — Ktr. Andreaesen, Søborg, 18.	<b>Tirsdag</b> 3	Ktr. H.E.Petersen, Skagen radio, 15.
<b>Mandag</b> 4	Pm.* Knudsen, Rødbj., 83. — Pm.* Hansen, Frensborg, 83. — Pm.* Rasmussen, Vordingborg, 87. Pm. Ewart Jensen, Jyderup, 95. — Pm. Schmidt, Roskilde, 97. — Pm. Frederiksen, Esbjerg, 14.	<b>Onsdag</b> 4	Pm. Dræbel, Kolding, 91. — Ktr.* V.H.Olsen, Kh. NV., 91. — Ktr.* Hornhaver, pakkepkt., 92. — Ktr. Dyhrberg, Odense T., 96. — Pm. Hildestad, Kh. 38., 97. — Ing. L.M.Brandt, 3.ingdistr., 06. — Overktr. A.K. Christensen, Vejle, 13. — Ktr. Lassen, 1. overpostinsp., 13. — Ktr. W.A.F.Jensen, Sønderborg, 15. — Ktr. S.W.Jensen, Glostrup, 17.
<b>Tirsdag</b> 5	Pm. Egense, Skanderborg, 92. — Ktr. Linde Christensen, Kh.htg., 02.	<b>Torsdag</b> 5	Ktr. Astrup, Ålborg, 17.
<b>Onsdag</b> 6	Pm. Brandstrup Jensen, Græsted, 94. — Postforv. frk. Refstrup, Århus 2, 96. — Pm. Christensen, Tarm, 04.	<b>Fredag</b> 6	Pm.* Mortensen, Bogense, 89. — Pm. Madsen, Gørløv S., 93. — Ktr. A. J. Jensen, Odense, 20.
<b>Torsdag</b> 7	Ktr. K.O.Henriksen, Kh.omk., 12.	<b>Lørdag</b> 7	Tlgring.* Danholt, 2.ingdistr., 89. — Ktr. B. Schmidt, Esbjerg, 20.
<b>Fredag</b> 8	Pm. Lundtorp, Kh.6, 98. — Post- og tlgrkass. A.F. Kristensen, Nykøbing Fl., 13. — Afd.ing. B.Nielsen, gdir., 18.	<b>Søndag</b> 8	Pm. Frier, Kjellerup, 93. — Ktr. V.J.S.Larsen, Nykøbing Fl., 14. — Ingeniør Langenholt, gdir., 22.
<b>Lørdag</b> 9	Pm.* Garmar, Ringsted, 90. — Pm. Steensen, Skælskør, 91. — Ktr. Bauditz, Odense, 91. — Ktr. Schultz, Frca. T., 96. — Pm. Rosbak, Års, 02. — Distr.ing. Skovsted, 1.ingdistr., 03.	<b>Mandag</b> 9	Pm.* Christensen, Hurup Thy, 79. — Ktr.* Lassen, gdir., 85. — Ktr.* Lakdrup, Kh.Ø., 88. — Afdelingschef A.Krog, 94. — Pm. E.Sørensen, Hjørring, 98. — Tlgring. Berring, gdir., 09. — Overktr. E.P. Schmidt, girokt., 18.
<b>Søndag</b> 10	Pm. Madsen, Hedchusene, 92. — Tlgrbest. C. Sørensen, Fredericia, 93. — Ktr. Haslov, Vanløse, 11. — Pm. Sørensen, Hirtshals, 14.	<b>Tirsdag</b> 10	Tlgring.* Neumann, 2.ingdistr., 82.
<b>Mandag</b> 11	Ktchef.* Løye, 90. — Ktr. C.P.Larsen, Kh.htg., 01. — Tlgrm. Antonsen, radioingtj., 15.	<b>Onsdag</b> 11	Pm.* Ludvigsen, Slagelse, 89. — Pm. Lauridsen, Kh.9, 93. — Pm. Biering, Bramminge, 98. — Pm. frk. Møllerup, Kh.33, 99. — Pm. Holten Hansen, Nykøbing Fl., 02.
<b>Tirsdag</b> 12	Pm. V.G.Jensen, Birkerød, 98. — Overtlgrm. Blaksteen, kabelingtj., 11.	<b>Torsdag</b> 12	Pm. C.O.W.Hansen, Kh.34, 97. — Ktr. J.C.Petersen, Kh.98. — Arkitekt J.K.Andersen, gdir., 19.
<b>Onsdag</b> 13	Pm.* Gesner, Byrum, 91. — Ktr. frk. Bargsteen, Århus, 01. — Pm. Killendahl, Hasle, 03.	<b>Fredag</b> 13	Ktr.* Jentzsch, htg., 90. — Pm. Frøbert, Brande, 95.
<b>Torsdag</b> 14	Post- og tlgrkass.* A.W.Jensen, Kh.V., 90. — Ktr. H.A.Nielsen, Kh.htg., 99. — Ktr. C. G. Ottosen, jpb.2, 07. — Postinsp. A.E.Struve, opm., 12. — Ktr. F.R.Jørgensen, Århus, 19.	<b>Lørdag</b> 14	Pm. Aksebo, Ryomgård, 91. — Bogholder* Okdahl, girokt., 93. — Pm. Raun, Marstal, 03.
<b>Fredag</b> 15	Ktr.* E.Christensen, Århus, 82. — Pm.* Ebbe, Frederiksværk, 87. — Pm. Ahnrell, Kh.10, 95.	<b>Søndag</b> 15	Pm. Jakobsen, Nakskov, 97. — Afd.ing. Blom, 1.ingdistr., 12. — Ktr. E.E. Pedersen, Kh.htg., 18.
<b>Lørdag</b> 16	Pm.* Poulsen, Skibby, 87. — Pm. Sestoft, Ringe, 97. — Ktr. C.Madsen, Brønshøj, 10.	<b>Mandag</b> 16	Pm. Schwartzlose, Årøskøbing, 97. — Bogh. Saabye, girokt., 00.
<b>Søndag</b> 17	Pm.* Hansen, Ringsted, 64. — Pm.* P.R.Jepsen, Kh. 13, 83. — Pm.* Jensen, Hundested, 85. — Pm. Kofoed, Kh.5, 92.	<b>Tirsdag</b> 17	Pm.* Linto, Skørping, 84. — Pm. W.Olsen, Kh.V. 98. — Ktr. B.S.Holm, Kh.Ø, 18.
<b>Mandag</b> 18	Kontorchef.* Eithz, 86. — Pm. Gormsen, Virum, 02. — Ktr. R.Nielsen, oplysningskt., 04. — Ktr. Aalsø, Århus, 13. — Pm. Rasmussen, Ulfborg, 20.	<b>Onsdag</b> 18	Tlgrbest.* Steenhof, regnskabskt., 77. — Overktr. Winther, kabelingtj., 98. — Pm. Skibbyholm, Kh.20, 99. — Ktr. frk. Larsen, Randers, 17.
<b>Tirsdag</b> 19	Pm. A.V.Lund, Hundested, 97.	<b>Torsdag</b> 19	Ktr. Sandbjerg, Vejle, 16. — Maskinm. Caben, 1.ingdistr., 18.
<b>Onsdag</b> 20	Ktr.* frk. R.J.Rasmussen, Kh.htg., 86. — Ktr. frk. G.V.Bruun, Kh.rtf., 02. — Pm. Schwennesen, Nyborg, 02. — Ing. W.M.Jensen, kabelingtj., 14.	<b>Fredag</b> 20	Ktr.* J.V.Clausen, Frca. T., 85. — Ktr. frk. E.K.C. Nielsen, Kh.R., 94.
<b>Torsdag</b> 21	Pm. Fuglsang, Varde, 96. — Ktr. Jepsen, tglrab., 01. — Ktr. Højlund, Kh.rtf., 22.	<b>Lørdag</b> 21	Pm. Jørgensen, Dronninglund, 93.
<b>Fredag</b> 22	Pm.* Hansen, Lyngby, 79. — Pm. Egeberg, Køge, 94. — Pm. Riemann, Gram, 91. — Bogholder O.A. Jensen, girokt., 96. — Post- og tlgkass. frk. A.J. Olesen, Haderslev, 02. — Postinsp. Hvidberg, 1.district, 11. — Ktr. Østengaard, Kh.F., 12.	<b>Søndag</b> 22	Pm.* v. Lillenskjold, Grenå, 69. — Pm.* Petersen, Dragør, 87. — Post- og tlgrkass. C. R. Christensen, Randers, 94. — Pm. Thamstrup, Kh. 21, 99. — Bogh.chef Hedal, girokt., 03.
<b>Lørdag</b> 23	Tlgring.* Johansen, kabelingtj., 87. — Pm. Christoffersen, Sæby, 07.	<b>Mandag</b> 23	Pm. Nørgaard, Ullerslev, 92.
<b>Søndag</b> 24	Pm.* Præst, Maribo, 82. — Ktr. Ingeholm, Kh.rtf., 98. — Ktr. frk. A.E.Nielsen, Odense T., 00. — Ktr. H.E.Jacobsen, girokt., 19.	<b>Tirsdag</b> 24	Pm.* Jespersen, Lemvig, 76. — Pm.* Emborg, Århus, 85. — Ktr. O.Pedersen, Horsens, 13.
<b>Mandag</b> 25	Ktr. N. G. Sortse, Glostrup, 97. — Ktr. J. A. Nielsen, Kh.K., 02. — Pm. K. V. Hansen, Skibby, 12.	<b>Onsdag</b> 25	Postforv. Birke Schmidt, Ålborg 3, 01. — Ktr. Harder Jensen, Slagelse, 15.
<b>Tirsdag</b> 26	Maskinm.* Bechmann, 1.ingdistr., 91. — Pm. Kou, Sakskøbing, 92. — Pm. T. C. Poulsen, Kastrup, 97.	<b>Torsdag</b> 26	Pm.* Scharff, K.41, 91.
<b>Onsdag</b> 27	Pm. Hjardemaal, Trosne, 92. — Ingeniør J.Larsen, 2.ingdistr., 19. — Ktr. Malmros, Kh.htg., 20.	<b>Fredag</b> 27	Pm. frk. Hansen, Kh.45, 96. — Ktr. Egeblad, Chl., 12.
<b>Torsdag</b> 28	Pm. Munch, Assens, 93.	<b>Lørdag</b> 28	Kontorch. B.M.Andersen, 18. — Maskinm. Grubjerg, 1.ingdistr., 21. — Ktr. Ellegaard, opm.s kt., 21. — Ktr. N. H. Møller, overtelegrafinsp., 21.
<b>Fredag</b> 29	Pm.* Valentinus, Kh.35, 87. — Ktr. H.C.Sørensen, Odense T., 99. — Pm. Jørgensen, Nørre-Ålslev, 12. — Ktr. Lindblad, gdir., 16.	<b>Søndag</b> 29	Pm.* Hulegaard, Kh.20, 85. — Ktr.* H.P.Mortensen, Kh.rtf., 93. — Pm. Hansen, Padborg, 93. — Pm. Møller, Akirkeby, 14.
		<b>Mandag</b> 30	Pm.* Berg, Kh.21, 89. — Ktr. Sørensen, Kh.S. 92. — O.tlgrm. Røglids, 2.ingdistr., 08. — Ktr. Nielsen, Nørresundby, 15. — Oktr. Mondrup, Kh.V., 17.
		<b>Tirsdag</b> 31	Pm. Møllgaard, Glostrup, 00. — Pm. Jønck, Helsingø, 04.

<b>Onsdag</b> 1	Tilgring.* Knudsen, tilgrlab., 87. — Pm.* Hansen, Otterup, 92. — Ktr.* Bugge, pakkepkt., 92. — Postforv. frk. Fryd, Nørresundby 1, 12.	<b>Fredag</b> 1	Pm. O.K.Andersen, Sønderborg, 01. — Pm. Hollesen, Hurup Thy, 03. — Ktr. Madsen, Thorshavn, 25. Ktr. fru E.M.J.Christiansen, Kh.R., 93. — Pm. M. Mikkelsen, Store-Heddinge, 98. — Ktr. J.Jensen, 2 indgistr., 20.
<b>Torsdag</b> 2	Ktr.* frk. Kufahl, Kh.rtf., 87.	<b>Lørdag</b> 2	
<b>Fredag</b> 3	Ktr.* Madsen, Århus T., 77. — Postforv. J.Pedersen, Fruens Bøge, 94. — Pm. P.E.Jensen, Bogense, 94. — Ktchef Thinggaard, 96. — Pm. Milan Jensen, Fredensborg, 01.	<b>Søndag</b> 3	Pm.* Lange, Kerteminde, 82. — Overktr.* Evers-Nielsen, Kh.R., 90. — Postforv. frk. E.Frederiksen, Ålborg 5, 20.
<b>Lørdag</b> 4	Ktr. frk. L.C.Møller, Kh.htg., 94. — Pm. Skaarup, Sorø, 98. — Overktr. Andersen, Kh.R., 16. — Ktr. Lind, radioingtj., 19.	<b>Mandag</b> 4	Pm.* Lindgaard, Kh.27, 74. — Pm. A.V.Hansen, Svendborg, 95. — Tilgring. N.K.I.Bech, u.f.nr., 13. Ktr.* Bauditz, Odense T., 88. — Ktr. Stahl, Kh.htg., 92. — Ktr. Bjerre, girokt., 13. — Ktr. M.F.Petersen, Kh.K., 15. — Ktr. Blandford, Herlev, 17.
<b>Søndag</b> 5	Pm.* Thielemann, Aså, 83. — Ktr.* C.G.Andersen, Kh.K., 91. — Pm. Bjørnlund, Kh.17, 95. — Okstr. Svendsen, gdir., 04. — Ktr. Hansen, Lyngby, 15. Ktr. G.V.J.Jensen, girokt., 20.	<b>Tirsdag</b> 5	Ktr. B.M.Christensen, Roskilde, 95. — Ktr. Jochumsen, Frøia T., 01. — Fuldm. H.E.Nielsen, 19. — Pm. H.V.Nielsen, Nørre Nebel, 19.
<b>Mandag</b> 6	Overktr.* K.H.Sørensen, Kh.htg., 92. — Ktr. Duus, Kh.N., 94. — Ktr. fru A.C.M.Poulsen, Kh.rtf., 96. — Ktr. fru Hindevad, Kh.htg., 99.	<b>Onsdag</b> 6	Pm. Herold, Nordby Fanø, 96. — P.&T.kass. Jensen, Svendborg, 00. — Ktr. Pedersen, Randers, 20.
<b>Onsdag</b> 8	Pm.* Spangsborg Poulsen, Tåstrup, 89. — Pm.* Mortensen, Brædstrup, 91. — Afd.ing. Gerlif, kabelingtj., 10.	<b>Torsdag</b> 7	Ktr. Frederiksen, girokt., 91.
<b>Fredag</b> 10	Pm. Willumsgaard, Ålborg, 98. — Pm. Brecum, Hadsten, 06. — Ktr. Birch, Århus, 21.	<b>Fredag</b> 8	Pm.* Bøttiger, Nørre Nebel, 78. — Pm.* Andersen, Præstø, 81. — Pm. Højsholt, Vrå, 92. — Pm. Aage Mortensen, Holstebro, 96.
<b>Lørdag</b> 11	Pm.* Hansen, Jægerspris, 75. — Overtelgrafinsp. O.B.Møller, 02. — Ktr. Lorentzen, 3. overpostinsp. 19.	<b>Lørdag</b> 9	
<b>Søndag</b> 12	Pm. H.N.Madsen, Grindsted, 96. — Ktr. frk. Riising, Kh.rtf., 96. — Ktr. N.C.Møller, Århus T., 99. — Ktr. C.C.Nielsen, Kh.Ø., 03.	<b>Søndag</b> 10	Pm.* L.E.Nielsen, Kh. 16, 88. — Pm. Hermansen, Mern 07. — St.leder K.M.Pedersen, Esbjerg, 14. Postforv.* Lytke, Odense 1, 89. — Ktr. B.Jensen, Nyborg, 17. — Pm. Petersen, Broager, 18.
<b>Mandag</b> 13	Oktr.* Holst-Christensen, P.&T.s værkst., 90. — Ktr. M.S.T.Hansen, Næstved, 14.	<b>Mandag</b> 11	Pm.* Andersen, Søborg, 84. — Pm.* Toke, Kh.17, 83. Værkm. C.T.Petersen, værkst., 02. — Pm. G.L. Christensen, Kh.K., 07. — Ktr. A. Pedersen, toldpkt., 15. — Fm. Klausen, 19. — Kstr. Uth, gdir., 21.
<b>Tirsdag</b> 14	Pm. Maybom, Gråsten, 99. — Pfv. Hansen, Århus 6, 03. — Ktch. frk. Andersson, 14. — Ktr. Gregersen, Silkeborg, 17. — Fm. H.H.Christensen, 18. — Ktr. Hankil, Nakskov, 23.	<b>Tirsdag</b> 12	Pm.* Jørgensen, Kh.omk., 81. — Post- og tilgrkass. Vagner Nielsen, Roskilde, 93. — Postforv. P.M.K. Krog, Åbyhøj, 03.
<b>Onsdag</b> 15	Postforv.* fru Bjerre, Odense 4, 90. — Pm.* Nielsen, Vinderup, 91. — St.leder K.B.Petersen, Kh.htg., 12.	<b>Onsdag</b> 13	Ktr. frk. I.C.Olsen, Lyngby, 98. — Postforv. Tobiensen, Odense 3, 99. — Ktr. frk. H.A.Rasmussen, girokt., 13. — Ktr. Baltzersen, Hjørring, 20.
<b>Fredag</b> 17	Pm. Behrendt, Haderslev, 93. — Ktr. fru Axboe, girokt., 01.	<b>Torsdag</b> 14	Værkstedschef Christensen, P.&T.s værkst., 97. — Pm. Eriksen, Mariager, 12.
<b>Lørdag</b> 18	Tilgrbest. Elkjær, hofltgrkt., 01. — Ktr. H.E.S.Madsen, Lyngby radio, 02. — Overktr. H.Christensen, Kh.rtf., 03. — Pm. Nielsen, Vinderup, 15. — Ktr. O.Jakobsen, Esbjerg, 16. — Oktr. S.Rasmussen, Odense, 17.	<b>Fredag</b> 15	
<b>Søndag</b> 19	Ktr. Lorenzen, Frøia, 16. — Kstr. Berthelsen, gdir., 18.	<b>Lørdag</b> 16	
<b>Mandag</b> 20	Pm.* Nielsen, Fjerritslev, 85. — Ktr.* L.L.F.Hansen, Kh.K., 90. — Ktr. Klüwer, Kh.htg., 96. — Pm. K.M.Henriksen, Hobro, 01. — Pm. K.C.G.Nielsen, Kh.47, 04.	<b>Søndag</b> 17	Pm.* Pedersen, Charl., 81. — Ktr. Jespersen, Frhvn, 18. Radioingeniør* Wamberg, 85. — Ktr. Gaardhøe, Silkeborg, 14. — Ktr. fru Bøgested, Kh.omk., 18. Munderingsforvalter* Hertz, 84. — Pm.* Bredahl, Kh.25, 86. — Pm.* Lebahn, Hjørring, 87.
<b>Tirsdag</b> 21	Tilgring.* V.Pedersen, 1. indgistr., 81. — Pm. Tholander, Nørresundby, 94. — Stationsleder Lodberg, Sønderborg, 97.	<b>Mandag</b> 18	Pm.* Gunge, Gråsten, 88. — Oktr.* Theisler, girokt., 89. — Pm. A.J.Jensen, Vojens, 03. — Ktr. P.V. Pedersen, pakkepkt., 18.
<b>Onsdag</b> 22	Dir.* O.Kjems, postgirokt., 88. — Pm. frk. Egebak, Kh.35, 00.	<b>Tirsdag</b> 19	Ktr.* Kjellerup, Nyborg, 81. — Pm. Hejn, Ringsted, 00. — Oktr. Knudsen, Horsens, 19.
<b>Torsdag</b> 23	Munderingsforv. Møller, 94. — Pm. Christensen, toldpkt., 96. — Pm. Morøse, Fakse, 98. — Pm. Lyster, Svaneke, 13. — Ktchef Arpe, 15.	<b>Onsdag</b> 20	Ktr.* E. S. Lund, Kh.htg., 87. — Ktr. J. C. M. Nørsgaard, Kh.htg., 92. — Overktr. A.E.Nielsen, Lyngby radio, 95. — Postforv. fru Larsen, Horsens 1 01. — Post- og tilgrkass. S.A.J.P.Nielsen, Kh.rtf., 02.
<b>Fredag</b> 24	Pm.* Abel, Skarbæk, 87. — Pm. Buciek, Kerteminde, 99. — Ktr. O.E.A.Pedersen, Odense, 10.	<b>Torsdag</b> 21	Ktr. fru Wedel-Larsen, Kh.R., 99. — Overpostmester Land, 02. — Ktr. Hørylck, Kh.S., 04.
<b>Lørdag</b> 25	Ktr.* Buchholtz, girokt., 81. — Post- og tilgrkass. Norlin, Kh.K., 94. — Ktr. Lyng, gdir., 95. — Ktr. Bavm, Århus T., 99. — Pm. Beifto, Vejle, 03. — Kstr. A.Christensen, gdir., 14.	<b>Fredag</b> 22	
<b>Søndag</b> 26	Ktr.* N.L.Madsen, Kh., 74. — Pm.* Jensen, Kh.32, 88. — Ktr.* frk. I.O.L.Mortensen, Kh.rtf., 93.	<b>Lørdag</b> 23	Ktr. G.R.G.Lund, Frøia T., 95.
<b>Mandag</b> 27	Pm. Kromann, Kh.Ø., 94. — P.&T.kass. frk. Jespersen, Herning, 99. — Oktr. Vasby, jbp, 2, 17.	<b>Søndag</b> 24	Pm.* Jensen, Middelfart, 84. — Pm.* Arnskov, Kh.V., 85. — Pm. Ruth, Skørping, 97. — Ktr. O. J. Nielsen, Kh.htg., 05. — Pm. B. J. Sørensen, Kh.39, 13. — Pm. J. R. Hansen, Dragør, 13.
<b>Tirsdag</b> 28	Pm.* fru Neldahl, Kh.14, 87. — Ktr. Vuust, kabelingtj., 04. — Ktr. Tornbak, Kh.rtf., 22.	<b>Mandag</b> 25	Ktr. frk. H.C.Kok, Århus T., 99. — Ktr. Mårtens, Kolding T., 22.
<b>Onsdag</b> 29	Pm.* Cassias, Årøskøbing, 89. — Post- og tilgrkass.* Steinsus, Frøia, 90. — Postforv. Jørgensen, Silkeborg, 1, 01. — Ktr. Møller, Rønne, 13. — Ktr. H.G. Nielsen, Odense, 19.	<b>Tirsdag</b> 26	Pm.* Højgaard, Nørre-Ålslev, 86. — Postinsp. Toftgaard Nielsen, opm., 04. — Ing. Sundgaard, p.&t.s værkst., 18.
<b>Torsdag</b> 30	Pm.* Mørch, Århus, 70. — Pm.* Asmussen, avispostkt., 77. — Tilgring. Steen-Andersen, u.f.nr., 07. — Ktr. Eriksen, Kh.R., 18. — Ktr. O.H.N. Jensen, Nyborg, 19.	<b>Onsdag</b> 28	Pm.* Larsen, Årøskøbing, 78. — Pm.* Steffensen, Hellerup, 91. — Pm. Grauslund, Odense, 95. — Ktr. A.A. Nielsen, Århus, 12. — Maskinm. B.E. Hansen, 1. indgistr., 22.
		<b>Fredag</b> 29	Postforv. N.C.Madsen, Brabrand, 93. — Bogholder L.Andersen, girokt., 95. — Tilgrm. V.V.Jakobsen, 2. indgistr., 27.
		<b>Lørdag</b> 30	Tilgrm.* Petersen, 2. indgistr., 83. — Ktr.* Brysting, Kh.K., 91. — Ktr. M.M.Thomsen, Kh.htg., 99. — Ktr. Kragh Christensen, Randers, 16. — Pm. Jensen, Højer, 22.

# W. LANGREUTERS EFTF. A/S

*Landbrugsmaskiner og Entreprenørmateriel*

GL. KONGEVEJ 3

KØBENHAVN V

HILDA 1090

## ALFRED FISCHER & CO'S EFTF.

SPECIALFORRETNING I SKRIVE-REGNE- OG BOGHOLDERIMASKINER

TLGR. ADR. ALFISCHER • POSTGIRO KONTO 1665

KØBENHAVN V.  
Jernbanegade 6  
Telf. 7319 . 7320 . 7337 . 7273

AARHUS  
Søndergade 76  
Telefon 2 58 37

AALBORG  
Søndergade 20  
Telefon 3 09 29

ODENSE  
Kongensgade 27  
Telefon 11 07 30



Indregistreret  
Varemærke

## Papir og Pap en Gros . Papirvarefabrik

AKTIESELSKABET

# S. MADSEN & Co

Vimmelskiftet 39-41 . København K.

Telf. C. 6667 (5 Ledninger) . Tlgr.-Adr. Grosspaper . Postgirokonto Nr. 3030

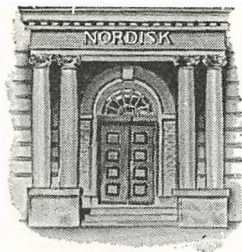

## NORDISK ULYKKE

i samarbejde med Post- og Telegrafvæsenets Forsikrings-Forening

God og kulant forsikringsdækning

Automatiske Telefoncentraler  
Fjernskrivemaskiner  
Radiofoniudstyr . Politiradio  
Forstærkerstationer . Bærebølgeudstyr

## Standard Electric A/S

Raadmandsgade 71 København





Det faste lån  
er fundamentet

Lån der afdrages over 60, 43  
eller 30 år — samt i særlige til-  
fælde 10 år — ydes i faste ejen-  
domme i by og på land inden  
for Østifterne og på Samsø.

\*

Indskrivningsafdelingen forval-  
ter vederlagsfrit obligationsbeløb  
fra 10.000 kr.

*Cirkulerende kasseobligationer over 4 milliarder kr.*  
Jarmers Plads 2      København V.      Telefon C. 8501

# LLOYD TS

en hurtig vogn, som hamler op  
med næsten hvad som helst ...

Varevogn ... 6.950.-  
Combi ..... 9.970.-  
Personvogn 10.888.-

Import:  
ERLA A/S - TLF. 30 23 11

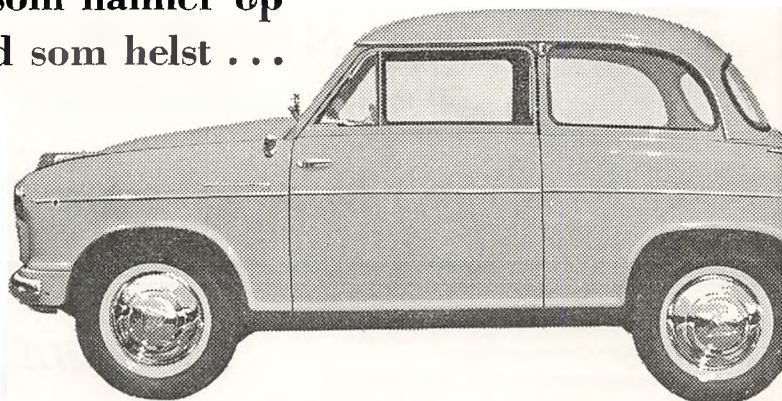



# Erindringsliste for Postkontorer.

Ved Fuldmægtig K. Clausen, Generaldirektoratet.

(Forkortelser: **GD.**: Generaldirektoratet. **2.E.**: 2. Ekspeditionskontor. **3.E.**: 3. Ekspeditionskontor. **4.E.**: 4. Ekspeditionskontor. **5.E.**: 5. Ekspeditionskontor. **B.S.**: Bogholderikontoret. (Statistikafd.). **Revkt.**: Revisionskontoret. **PGK.**: Postgirokontoret. **I.**: Reglement I (Organisations- og Personelforhold). **II A:** Reglement II A (Indenrigske Forretninger, Forholdet til Publikum, Post). **III A:** Reglement III A (Indenrigsk Ekspedition, Post). **V:** Reglement V (Avisvæsen). **VI:** Reglement VI (Kasse- og Regnskabsvæsenet). **VII:** Reglement VII (Bygninger og Lokaler). **VIII:** Reglement VIII (Grænsepostforretninger). **IX A:** Reglement IX A (Materiel). **X:** Reglement X (Telegraftjeneste). **XI:** Reglement XI (Indenrigsk Telefонтjeneste).

*Datoerne for Indsendelse af Formularer, Regnskabs-sager m. v. angiver sidste Frist for Indsendelsen.*

**Hver Dag.** Ubesørgelige Fors. til Returpostkt. II.A.41.18.

**Hver Søndag.** Indbetaling af Intrader (saavidt muligt) VI.3.3.

Med Hovedposterne IK med tilh. Indbetalingslister for samme Dag til PGK. VI.40.6. Udb. PA og UK med tilh. Udbetalingslister (VI.34.9.), Rekapitulation over indb. PA og IK og Rekapitulation over udb. PA og UK (VI.37) samt Indbetalingslister for PA til Indl. (VI.32.9.) for 3. Dagen forud til Revisionen i PGK. Fort. over udst. Checks til Bogholderikt. VI.2.5.

**Den 3. hverdag efter udbetalingen** i anbefalet konvolut til »PA-udland PGK«; Udbetalingsliste for norske og svenske postsparebankbøger med tilhørende udbetalingskuppon. VI. 31 a.

## Januar.

**I Beg. af Jan:** Værnepligtsskema for de, der er slettet af Rullen med Udgangen af forrige Aar.

De i det foregaaende Aar benyttede Kørebøger indsendes til Revkt. I.92.9.

**3. Lørdag.** Timebelastningsstatistik. X.45.14 og XI. 32.14. Form. V. og VI. til 4.E og overtelegrafinsp.

**1. Jan.** Ikke udb. Opkrævnings- og Indkasserings-PA samt return. PA 3 Mdr. efter Udstedelsesmd. til PGK. VI.34.16.

Blaaskr. af Udleveringsovers. vedr. Togposter, Følges. til Post, fors. som Ilgods eller Banepk. og til Postpakv., der bef. i Togene uden Postleds., samt Togførerattester til Jbpkt. hhv. vedk. faste Pkt. III.A.7.13—15. Kassebog afsluttes, og Overskud overføres. VI.48.6.

Udgiftsrapport for Automobiler til Ingeniørdistr. IX.A.2.11.

**5. Jan.** Journ. over Anv. til Udl. med tilh. Fort. og Summarisk Oversigt eller eventuelt en

»Summarisk Oversigt«, paategnet »Intet« til PGK. VI.32.15.

Fort. over Anm. om Tlgr.-PA og Tlgr.-UK med Bilag (VI.34.15) samt Indkasseringsfort. (VI.51.5) til PGK.

Genp. af visse Regninger vedr. Bygningers Vedligeh. til Ingeniørdistr. VII.4.2.

Maanedsrapport vedr. Centralvarmeanlæg i Statsbygn. til Ingeniørdistr. (kun efter Aftale) VII.5.3.

**6. Jan.** Ikke betalte Regn. paa visse Aviser til Udgiverpkt. V.27.6.

**7. Jan.** Maanedrsregnsk. til Bogholderikt. og Bilagene med Følgeseddel til Revisionskt. VI. 49.6.

**8. Jan.** Fejlstatistik vedr. tekn. Anlæg til Ingeniørdistr.

**10. Jan.** Grænsepkt. inds. Pakkepostkarter fra Udl. til 3.E. VIII.46.1.

Adressekt. til adressel. Fors. til Revkt. II.A. 24.9.

Fort. over Julegodtgørelse i 2 Eksp. til Overpostinsp. (Opm.) I.89.5.

Oversigt over beskæftigede Aspiranter, der ikke er antaget i ledig Plads, til Gd. I.42.3. Statistik over omdelte adresseløse Forsendelser (Form.E) til B.S.

**15. Jan.** Feriemærkebøger (VI.19.3.), Godtgørelsesfort. A, Godtgørelsesatt., Godtgørelsesfort. B. med tilh. Medd., Ombytnings-sedler og Ekspresgebyrsedler (VI.46.4), Afstemplede Frankokort (II.A.33.16d.5.), Anm. om Frankostempling (II.A.33.15f.), hjemmefrankostempl. Kuverter, hvis Porto er godtgjort, (II.A. 33.16c.7.) de til Ombytnings-sedlerne hørende Frigørelsesmidler (II.A.33.13.), Telegram- og Telefonjournalerne, Telexjournalen samt Regnskabsarkene fra Telegrafeksp. m. v. (VI. 24.4. og 51.8.) til Revkt.

*I særlig Pakke til Revkt. sendes:*

Indtægtsavisregnsk. (V.28.6.), Sammenr. af Avisbereg. med tilh. attest. Beregn. (V. 22.5.), visse Hoved-Anm., og Hoved-Inddr. (V.18.15.), visse Special-Anm. (V.31.5.), Ku-

ponerne fra IK og Postindkasseringer for postadr. Aviser (V.16.6.), Kontrol-Avispor-tourjournal. (V.23.10.), Kontroljournal over Ud-giverkorsb. med tilh. Vægtbeviser m. v. (V.24.4.). Avisafregningslister A, B og C (V.26.10. og 27.7.), Form. M 17, naar ingen Regulering har fundet Sted. (V.25.4.).

1 Aar gamle Adressekt. til Revkt. III.A.13.32. Indb. om Juleperiodens Forløb til Overpost-insp. (Opm.) I.89.6.

Statistik over alm. Brevfors. til og fra Post-eksp. og Brevsamlingsst. (Form. N) til 2. E. III.A.30.2.

Telegram- og Telefonstatistik (Form. I) til B.S. X.45.6 og 10 samt XI.32.4 og 5.

Lokaltelefonstatistik (Form. II) til B.S. XI. 32.10.

Grænsepkt. inds. opg. over afg. Brev- og Pakkepost (Søbefordring) til 5.E. VIII.47.5.

20. Jan. Avisstatistik (Form. K. a.) til B.S. III.A. 28.8.

25. Jan. Tilbageh. deb. Tlgr. foreg. Md. til Revkt.

31. Jan. Indlæsningsjournal vedr. Spareobl. til Finansmin. VI.20.2.

## Februar.

2. Fredag. Timebelastningsstatistik. X.45.14 og XI. 32.14. Form. V. og VI. til 4.E og overtelegraf-insp.

1. Febr. Ikke udb. Optræknings- og Indkasserings-PA samt return. PA 3 Mdr. efter Ud-stedelsesmd. til PGK. VI.34.16.

Blaaskr. af Udleveringsovers. vedr. Togposter, Følges. til Post, fors. som Ilgods eller Banepk. og til Postpakkv., der bef. i Togene uden Postleds., samt Togførerattester til Jbpkt. hhv. vedk. faste Pkt. III.A.7.13—15. Kassebog afsluttes, og Overskud overføres VI.48.6.

Udgiftsrapport for Automobiles til Ingeniør-distr. IX.A.2.11.

5. Febr. Journ. over Anv. til Udl. med tilh. Fort. og summarisk Oversigt eller eventuelt en »Summarisk Oversigt«, paategnet »Intet« til PGK. VI.32.15.

Fort. over Anm. om Tlgr.-PA og Tlgr.-UK med Bilag (VI.34.15) samt Indkasseringsfort. (VI.51.5) til PGK.

Genp. af visse Regninger vedr. Bygningers Vedligeh. til Ingeniördistr. VII.4.2.

Maanedsrapport vedr. Centralvarmeanlæg i Statsbyggn. til Ingeniördistr. (kun efter Af-tale) VII.5.3.

6. Febr. Ikke betalte Regn. paa visse Aviser til Ud-giverpkt. V.27.6.

7. Febr. Maanedsrægnsk. til Bogholderikt. og Bilagene med Følgeseddel til Revisionskt. VI. 49.6.

8. Febr. 2. Søndag i Februar optælles Dagbl. til priv. Søndagsomd. og i gule Ud-giverkorsb. til Privatomd. V.33.6.

Fejlstatistik vedr. tekn. Anlæg til Ingeniør-distr.

10. Febr. Grænsepkt. inds. Pakkepostkarter fra Udl. til 3.E. VIII.46.1.

Adressekt. til adressel. Fors. til Revkt. II.A. 24.9.

Statistik over omdelte adresseløse Forsendel-ser (Form.E) til B.S.

15. Febr. Feriemærkebøger (VI.19.3.), Godtgø-relsesfort. A, Godtgørelsesatt., Godtgørelsesfort. B. med tilh. Medd., Ombytnings-sedler og Ekspresgebyrsedler (VI.46.4), Afstemplede Frankokort (II.A.33.16d.5.), Anm. om Franko-stempling (II.A.33.15f.), hjemmefrankostempl. Kuverter, hvis Porto er godtgjort, (II.A. 33.16c.7.) de til Ombytnings-sedlerne hørende Frigørelsesmidler (II.A.33.13.), Telegram- og Telefonjournalerne, Telexjournalen samt Regnskabsarkene fra Telegrafeksp. m. v. (VI. 24.4. og 51.8.) til Revkt.

Forslag til Budget (for Kbh. visse Forslag til Opm. i 2 Eksp.) anmeldes til Gd. og til Di-striktsmyndigh. I.Bilag 41.

Gældende Postfuldmagter revideres II.A. 39.12.

Indberetning om Konfirmation til Gd. I.90.1.

Grænsepkt. inds. opg. over afg. Brev- og Pakkepost (Søbefordring) til 5.E. VIII.47.5.

25. Febr. Tilbageh. deb. Tlgr. foreg. Md. til Revkt.

28. Febr. Medd. om, hvor mange Eksp. af Avis-afregningsliste B, der skal benyttes, gives eventuelt Avispostkt. V.27.3.

Indlæsningsjournal vedr. Spareobl. til Finans-min. VI.20.2.

## Marts.

4 Dage. Ledningsbelastningsstatistik (Form. IV.a, IV.b og IV.c) inds. senest 8 Dage efter Stati-stikper. Udløb til B.S. XI. 32 D.

1. Torsdag. Timebelastningsstatistik. X.45.14 og XI. 32.14. Form. V. og VI. til 4.E og overtelegraf-insp.

1. Marts. Ikke udb. Optræknings- og Indkasserings-PA samt return. PA 3 Mdr. efter Ud-stedelsesmd. til PGK. VI.34.16.

Blaaskr. af Udleveringsovers. vedr. Togposter, Følges. til Post, fors. som Ilgods eller Banepk. og til Postpakkv., der bef. i Togene uden Postleds., samt Togførerattester til Jbpkt. hhv. vedk. faste Pkt. III.A.7.13—15. Kassebog afsluttes, og Overskud overføres VI.48.6.

Udgiftsrapport for Automobiles til Ingeniør-distr. IX.A.2.11.

5. Marts. Journ. over Anv. til Udl. med tilh. Fort. og Summarisk Oversigt eller eventuelt en »Summarisk Oversigt«, paategnet »Intet« til PGK. VI.32.15.

Fort. over Anm. om Tlgr.-PA og Tlgr.-UK

- med Bilag (VI.34.15) samt Indkasseringsfort. (VI.51.5) til PGK.  
Genp. af visse Regninger vedr. Bygningers Vedligeh. til Ingeniørdistr. VII.4.2.  
Maanedsrapport vedr. Centralvarmeanlæg i Statsbyggn. til Ingeniørdistr. (kun efter Af-tale) VII.5.3.
6. Marts. Statistik over alm. Brevfors. paabeg. III.A.26.1.  
*Grænsepkt.* paabeg. Statistik over alm. Brevfors. til og fra Udl. VIII.50.2.  
Ikke betalte Regn. paa visse Aviser til Ud-giverpkt. V.27.6.
7. Marts. Maanedstregnsk. til Bogholderikt. og Bilagene med Følgeseddel til Revisionskt. VI.49.6.  
2 Aar gamle ikke fornyede samt tilbage-kaldte Fuldmagter med Maanedstregnskabets Bilag til Revisionskt. II.A.39.12.
8. Marts. Fejlstatistik vedr. tekn. Anlæg til In-ge-niørdistr.
10. Marts. *Grænsepkt.* inds. Pakkepostkarter fra Udl. til 3.E. VIII.46.1.  
Adressekt. til adressel. Fors. til Revkt. II.A.24.9.  
Det ene Eksp. af Medd. om Generalinddra-gelser til Gd. V.18.8.  
Statistik over omdelte adresseløse Forsendel-ser (Form.E) til B.S.
12. Marts. Udgiverpkt. udfærdiger Beregninger. V.22.1—4.  
Bestillingsregnsk. rekapituleres. V.28.2.
15. Marts. Feriemærkebøger (VI.19.3.), Godtgø-relsesfort. A, Godtgørelsesatt., Godtgørelses-  
fort. B med tilh. Medd., Ombytnings-sedler og Ekspresgebyrsedler (VI.46.4), Afstemplede Frankokort (II.A.33.16d.5.), Anm. om Franko-stempling (II.A.33.15f.), hjemmefrankostempl. Kuverter, hvis Porto er godtgjort, (II.A.33.16c.7.) de til Ombytnings-sedlerne hørende Frigørelsesmidler (II.A.33.13.), Telegram- og Telefonjournalerne, Telexjournalen samt Regnskabsarkene fra Telegrafeksp. m. v. (VI.24.4. og 51.8.) til Revkt.  
Beregn. tilbagesendes til Udgiverpostkt. (Be-regn. til og fra Thorshavn inds. med Ind-tægtsavisregnsk.) V.28.4.  
Hovedbest. paa franske og italienske Aviser med 1. Post til Kbh. V.29.4.  
Fortegnelse over Landpostb. og Landpost-  
ruter i 2 Eksp. til Gd. I.27.5.  
*Grænsepkt.* inds. opg. over afg. Brev- og Pakkepost (Søbefordring) til 5 E. VIII.47.5.
17. Marts. Inden Maanedens Udg. Afregning med Avisudgivere. V.10.
19. Marts. Hovedbest. paa udenl. Aviser undt. fra oversøiske Lande, Frankrig og Italien, samt 1. Efterbest. paa franske og italienske Aviser med 1. Post til Kbh. V.29.4.
20. Marts. Statistik over almindelige Brevfor-sendelser Form. A, B og eventuelt Form. C til B.S. III.A.26.8, 13 og 14.
25. Marts. 2. Efterbest. paa franske og italienske Aviser. V.29.4.  
Tilbageh. deb. Tlgr. foreg. Md. til Revkt.
26. Marts. 1. Efterbest. paa visse udenl. Aviser V.29.4.  
*Grænsepkt.* inds. statistik over alm. Brevforsendelser til og fra Udl. (Form. F og G) til B.S. VIII.50.4.
27. Marts. Hovedbest. paa indenr. Aviser (skal foreligge ved Udgiverpkt. senest den 28. med 1. Post) V.29.1.
31. Marts. Udgiverpkt. sender Medd. om det An-tal anm. Aviser til Udl. med vedv. Gyldig-hed, der overføres til næste Kvartal, til Avis-pkt. V.18.13.  
Indlønningsjournal vedr. Spareobl. til Finans-min. VI.20.2.  
Vidnesbyrd (3. Halvaar) for Elever uden Fag-prøve (Føraarshold) til Overpostinsp. (Opm.) I.38.14.  
Forslag om Vedligeholdelsesarbejder til In-ge-niørdistr. og Distriktsmyndighed VII.4.1.

## April.

3. Onsdag. Timebelastningsstatistik. X.45.14 og XI.32.14. Form. V. og VI. til 4.E og overtelegraf-insp.

1. April. Ikke udb. Optrænings- og Indkasserings-PA samt return. PA 3 Mdr. efter Ud-stedelsesmd. til PGK. VI.34.16.

Blaaskr. af Udleveringsovers. vedr. Tog-poster, Følges. til Post, fors. som Ilgods eller Banepk. og til Postpakv., der bef. i Togene uden Postleds., samt Togførertester til Jbpkt. hhv. vedk. faste Pkt. III.A.7.13—15.  
Kassebog afsluttes, og Overskud overføres. VI.48.6.

Udgiftsrapport for Automobileer til Ingeniør-distr. IX.A.2.11.

5. April. Journ. over Anv. til Udl. med tilh. Fort. og Summarisk Oversigt eller eventuelt en »Summarisk Oversigt«, paategnet »Intet« til PGK. VI.32.15.

Fort. over Anm. om Tlgr.-PA og Tlgr.-UK med Bilag (VI.34.15) samt Indkasseringsfort. (VI.51.5) til PGK.

Genp. af visse Regninger vedr. Bygningers Vedligeh. til Ingeniørdistr. VII.4.2.  
Maanedsrapport vedr. Centralvarmeanlæg i Statsbyggn. til Ingeniørdistr. (kun efter Af-tale) VII.5.3.

6. April. Ikke betalte Regn. paa visse Aviser til Udgiverpkt. V.27.6.

7. April. Maanedstregnsk. til Bogholderikt. og Bilagene med Følgeseddel til Revisionskt. VI.49.6.

8. April. Fejlstatistik vedr. tekn. Anlæg til In-ge-niørdistr.

10. **April.** Grænsepkt. inds. Pakkepostkarter fra Udl. til 3.E. VIII.46.1. Adressekt. til adressel. Fors. til Revkt. II.A.24.9. Statistik over omdelte adresseløse Forsendelser (Form.E) til B.S.
12. **April.** Grænsepkt. inds. statistik over bogf. Fors. til og fra Udlandet (Form. L. og M.) til B.S. VIII.52.2.
14. **April.** Overs. over Kontorhold og Biindtægter i 2 Eksp. til Gd. og 1 Eksp. til Overpostinsp. (Opm.). VII.9.3.
15. **April.** Feriemærkebøger (VI.19.3.), Godtgørelsesfort. A, Godtgørelsesatt., Godtgørelsesfort. B. med tilh. Medd., Ombytnings sedler og Ekspresgebyrsedler (VI.46.4), Afstemplede Frankokort (II.A.33.16d.5.), Anm. om Frankostempling (II.A.33.15f.) hjemmefrankost. Kuverter, hvis Porto er godtgjort, (II.A.33.16c.7.), de til Ombytnings sedlerne hørende Frigørelsesmidler (II.A.33.13.), Telegram- og Telefonjournalerne, Telexjournalen samt Regnskabsarkene fra Telegrafeksp. m. v. (VI.24.4. og 51.8.) til Revkt.
- I særlig Pakke til Revkt. sendes:*  
Indtægtsavisregnsk. (V.28.6.), Sammendr. af Avisbereg. med tilh. attest. Beregn. (V.22.5.), visse Hoved-Anm., og Hoved-Inddr. (V.18.15.), visse Special-Anm. (V.31.5.), Kuponerne fra IK og Postindkasseringer for postadr. Aviser (V.16.6.), Kontrol-Avisportojourn. (V.23.10.), Kontroljournal over Udgiverkorsb. med tilh. Vægtbeviser m. v. (V.24.4.), Avisafregningslister A, B og C (V.26.10 og 27.7), Form. M 17, naar ingen Regulering har fundet Sted. (V.25.4.)
- 1 Aar gamle Adressekt. til Revkt. III.A.13.32. Statistik over bogførte Fors. m. v. (Form. H) til B.S. III.A.27.3  
Statistik over bogf. Fors. m. v. til og fra Posteksp. og Brevsamlingsst. (Form. O.) til 2.E. III.A.30.3.
- Grænsepkt. inds. opg. over afg. Brev- og Pakkepost (Søbefordring) til 5 E. VIII.47.5.*
25. **April.** Tilbageh. deb. Tlgr. foreg. Md. til Revkt.
30. **April.** Indlæsningsjournal vedr. Spareobl. til Finansmin. VI.20.2.
- Maj.**
2. **Tirsdag.** Timebelastningsstatistik. X.45.14 og XI.32.14. Form. V. og VI. til 4.E og overtelegrafinsp.
1. **Maj.** Ikke udb. Opkrævnings- og Indkasserings-PA samt return. PA 3 Mdr. efter Udstedelsesmd. til PGK. VI.34.16.  
Blaaskr. af Udleveringsovers. vedr. Togposter, Følges. til Post, fors. som Ilgods eller Banepk. og til Postpakkv., der bef. i Togene uden Postleds., samt Togførerattester til Jbpkt. hhv. vedk. faste Pkt. III.A.7.13—15.
- Kassebog afsluttes og Overskud overføres. VI.48.6.  
Statistik over Udgiverkorsbaand til de nordiske Lande paabegyndes III.A.28.4.  
Udgiftsrapport for Automobiler til Ingeniørdistr. IX.A.2.11.
5. **Maj.** Journ. over Anv. til Udl. med tilh. Fort. og Summarisk Oversigt eller eventuelt en »Summarisk Oversigt«, paategnet »Intet« til PGK. VI.32.15.  
Fort. over Anm. om Tlgr.-PA og Tlgr.-UK med Bilag (VI.34.15) samt Indkasseringsfort. (VI.51.5) til PGK.  
Genp. af visse Regninger vedr. Bygningers Vedligh. til Ingeniørdistr. VII.4.2.  
Maanedsrapport vedr. Centralvarmeanlæg i Statsbygn. til Ingeniørdistr. (kun efter Aftale) VII.5.3.
6. **Maj.** Ikke betalte Regn. paa visse Aviser til Udgiverpkt. V.27.6.
7. **Maj.** Maanedsrregnsk. til Bogholderikt. og Bilagene med Følgeseddel til Revisionskt. VI.49.6.
8. **Maj. 2. Søndag i Maj** optælles Dagblade til priv. Søndagsomd. og i gule Udgiverkorsb. til Privatomd. V.33.6.  
Fejlstatistik vedr. tekn. Anlæg til Ingeniørdistr.
10. **Maj. Grænsepkt. inds.** Pakkepostkarter fra Udl. til 3.E. VIII.46.1. Adressekt. til adressel. Fors. til Revkt. II.A.24.9. Statistik over omdelte adresseløse Forsendelser (Form.E) til B.S.
15. **Maj.** Feriemærkebøger (VI.19.3.), Godtgørelsesfort. A, Godtgørelsesatt., Godtgørelsesfort. B. med tilh. Medd., Ombytnings sedler og Ekspresgebyrsedler (VI.46.4), Afstemplede Frankokort (II.A.33.16d.5.), Anm. om Frankostempling (II.A.33.15f.) hjemmefrankost. Kuverter, hvis Porto er godtgjort, (II.A.33.16c.7.), de til Ombytnings sedlerne hørende Frigørelsesmidler (II.A.33.13.), Telegram- og Telefonjournalerne, Telexjournalen samt Regnskabsarkene fra Telegrafeksp. m. v. (VI.24.4. og 51.8.) til Revkt.  
*Grænsepkt. inds. opg. over afg. Brev- og Pakkepost (Søbefordring) til 5 E. VIII.47.5.*
16. **Maj.** Statistik over afgaaende Udgiverkorsbaand og Avisnumre (Dagblade), over afg. og ank. Udgiverkorsbaand til Bladforhandlere samt over ank. adresserede Aviser paabegyndes. III.A.28.
25. **Maj.** Tilbageh. deb. Tlgr. foreg. Md. til Revkt.
31. **Maj.** Medd. om, hvor mange Eksp. af Avisafregningsliste B, der skal benyttes, gives eventuelt Avispostkt. V.27.3.  
Meddelelse om Antallet pr. 15. Maj af Husstande m. v. til Postv. Oplysningskt. II.A.24.2.  
Indlæsningsjournal vedr. Spareobl. til Finansmin. VI.20.2.

Fortegnelse over Landpostb. og Landpost-ruter til Overpostinsp. (Opm.) I.27.5. Vidnesbyrd (2. Halvaar) for Elever uden Fagprøve (Foraarshold) til Overpostinsp. (Opm.) I.38.14.

Vidnesbyrd (1. og 3. Halvaar) for Elever uden Fagprøve (Efteraarshold) til Overpostinsp. (Opm.) I.38.14.

## Juni.

1. Mandag. Timebelastningsstatistik. X.45.14 og XI. 32.14. Form. V. og VI. til 4.E og overtelegrafinsp.

1. Juni. Ikke udb. Optræknings- og Indkasserings-PA samt return. PA 3 Mdr. efter Udstedelsesmd. til PGK. VI.34.16.

Blaaskr. af Udleveringsovers. vedr. Togposter, Følges. til Post, fors. som Ilgods eller Banepk. og til Postpakv., der bef. i Togene uden Postleds., samt Togførerratterter til Jbpkt. hhv. vedk. faste Pkt. III.A.7.13—15. Kassebog afsluttes, og Overskud overføres. VI.48.6.

Udgiftsrapport for Automobiles til Ingeniørdistr. IX.A.2.11. Udgiverpkt. for summarisk anm. Aviser forespørger Udleveringsposthuse om Antallet af Husstande V.18.6.

5. Juni. Journ. over Anv. til Udl. med tilh. Fort. og Summarisk Oversigt eller eventuelt en »Summarisk Oversigt«, paategnet »Intet« til PGK. VI.32.15.

Fort. over Anm. om Tlgr.-PA og Tlgr.-UK med Bilag (VI.34.15) samt Indkasseringsfort. (VI.51.5) til PGK.

Genp. af visse Regninger vedr. Bygningers Vedl. til Ingeniørdistr. VII.4.2.

Maanedsrapp. vedr. Centralvarmeanlæg i Statsbyg. til Ingeniørdistr. (kun efter Af-tale) VII.5.3.

6. Juni. Ikke betalte Regn. paa visse Aviser til Udgiverpkt. V.27.6.

7. Juni. Maanedsr. til Bogholderikt. og Bilagene med Følgesedd. til Revisionskt. VI. 49.6.

8. Juni. Fejlstatistik vedr. tekn. Anlæg til Ingeniørdistr.

10. Juni. Grænsepkt. inds. Pakkepostkarter fra Udl. til 3.E. VIII.46.1.

Adressekt. til adressel. Fors. til Revkt. II.A. 24.9. Statistik over omdelte adresseløse Forsendelser (Form.E) til B.S.

12. Juni. Udgiverpkt. udfærdiger Beregninger. V.22.1—4.

Bestillingsregnsk. rekapituleres. V.28.2.

15. Juni. Feriemærkebøger (VI.19.3.), Godtgørelsesfort. A, Godtgørelsesatt., Godtgørelsesfort. B. med tilh. Medd., Ombytningssedler og Ekspresgebyrsedler (VI.46.4), Afstemplede Frankokort (II.A.33.16d.5.), Anm. om Franko-

stempling (II.A.33.15f.) hjemmefrankost. Ku- verter, hvis Porto er godtgjort, (II.A.33.16c.7.), de til Ombytningssedlerne hørende Frigørelsesmidler (II.A.33.13.), Telegram- og Telefonjournalerne, Telexjournalen samt Regnskabsarkene fra Telegrafesp. m. v. (VI.24.4. og 51.8.) til Revkt.

Beregn. tilbagesendes til Udgiverpostkt. (Beregn. til og fra Thorshavn inds. med Indtægtsavisregnsk.) V.28.4.

Hovedbest. paa franske og italienske Aviser med 1. Post til Kbh. V.29.4.

Endelige Forsl. til Budget (for Kbh. visse Forsl. til Opm. i 2 Eksp.) til Gd., Distriktsmyndigh. og til Ingeniørdistr. I. Bilag 41.

Grænsepkt. inds. opg. over afg. Brev- og Pakkepost (Søbefordring) til 5.E. VIII.47.5.

17. Juni. Inden Maanedens Udg. Afregning med Avisudgivere. V.10.

19. Juni. Hovedbest. paa udenl. Aviser, undt. fra oversøiske Lande, Frankrig og Italien, samt 1. Efterbest. paa franske og italienske Aviser med 1. Post til Kbh. V.29.4.

25. Juni. 2. Efterbest. paa franske og italienske Aviser. V.29.4.

1. Efterbest. paa visse udenl. Aviser V.29.4. Tilbageh. deb. Tlgr. foreg. Md. til Revkt.

26. Juni. Hovedbest. paa indenr. Aviser (skal foreligge ved Udgiverpkt. senest den 27. med 1. Post) V.29.1.

30. Juni. Udgiverpkt. sender Medd. om det Antal anm. Aviser til Udl. med vedv. Gyldighed, der overføres til næste Kvartal, til Avispkt. V.18.13.

Indlæsningsjournal vedr. Spareobl. til Finansmin. VI.20.2.

## Juli.

3. Lørdag. Timebelastningsstatistik. X.45.14 og XI. 32.14. Form. V. og VI. til 4.E og overtelegrafinsp.

1. Juli. Ikke udb. Optræknings- og Indkasserings-PA samt return. PA 3 Mdr. efter Udstedelsesmd. til PGK. VI.34.16.

Blaaskr. af Udleveringsovers. vedr. Togposter, Følges. til Post, fors. som Ilgods eller Banepk. og til Postpakv., der bef. i Togene uden Postleds., samt Togførerratterter til Jbpkt. hhv. vedk. faste Pkt. III.A.7.13—15. Kassebog afsluttes, og Overskud overføres. VI.48.6.

Udgiftsrapport for Automobiles til Ingeniørdistr. IX.A.2.11.

5. Juli. Journ. over Anv. til Udl. med tilh. Fort. og Summarisk Oversigt eller eventuelt en »Summarisk Oversigt«, paategnet »Intet« til PGK. VI.32.15.

Fort. over Anm. om Tlgr.-PA og Tlgr.-UK med Bilag (VI.34.15) samt Indkasseringsfort. (VI.51.5) til PGK.

Genp. af visse Regninger vedr. Bygningers Vedl. til Ingeniørdistr. VII.4.2.



- Maanedsrapport vedr. Centralvarmeanlæg i Statsbygn. til Ingeniørdistr. (kun efter Af-tale) VII.5.3.
6. Juli. Ikke betalte Regn. paa visse Aviser til Udgiverpkt. V.27.6.
7. Juli. Maanedregsnsk. til Bogholderikt. og Bilagene med Følgeseddell til Revisionskt. VI. 49.6.
8. Juli. Fejlstatistik vedr. tekn. Anlæg til Inge-niørdistr.
10. Juli. Grænsepkt. inds. Pakkepostkarter fra Udl. til 3.E. VIII.46.1.  
Adressekt. til adressel. Fors. til Revkt. II.A. 24.9.  
Statistik over omdelte adresseløse Forsendel-ser (Form.E) til B.S.
15. Juli. Feriemærkebøger (VI.19.3.), Godtgørel-sesfort. A, Godtgørelsesatt., Godtgørelsesfort. B med tilh. Medd., Ombytningsedler og Eks-presgebyrsedler (VI.46.4.), Afstemplede Frankokort (II.A.33.16d.5.), Anm. om Frankostem-pling (II.A.33.15f.), hjemmefrankostempl. Ku-verter, hvis Porto er godtgjort, (II.A.33.16c.7.), de til Ombytningsedlerne hørende Frigørel-sesmidler (II.A.33.13.), Telegram- og Telefon-journalerne, Telexjournalen samt Regnskabs-arkene fra Telegrafeksp. m. v. (VI.24.4. og 51.8.) til Revkt.
- I særlig Pakke til Revkt. sendes*  
Indtægtsavisregnsk. (V.28.6.), Sammen-dr. af Avisberegning med tilh. attest. Beregn. (V. 22.5.), visse Hoved-Anm., og Hoved-Inddr. (V.18.15.), visse Special-Anm., (V.31.5.), Ku-ponerne fra IK og Postindkasseringer for postadr. Aviser (V.16.6.), Kontrol-Avispor-tojourn. (V.23.10), Kontroljournal over Ud-giverkorsb. med tilh. Vægtbeviser m. v. (V.24.4.). Avisafregningslister A, B og C (V.26.10 og 27.7), Form. M 17, naar ingen Regulering har fundet Sted (V.25.4.).
- 1 Aar gamle Adressekt. til Revkt. III.A.13.32. Sommerstatistik paabegyndes. III.A.30.4.  
Grænsepkt. inds. opg. over afg. Brev- og Pakkepost (Søbefordring) til 5.E. VIII.47.5.
25. Juli. Tilbageh. deb. Tlgr. foreg. Md. til Revkt.
31. Juli. Indlønningjournal vedr. Spareobl. til Finansmin. VI.20.2.
- August.**
2. Fredag. Timebelastningsstatistik. X.45.14 og XI. 32.14. Form. V. og VI. til 4.E og overtelegraf-insp.
1. Aug. Ikke udb. Optræknings- og Indkasse-rings-PA samt return. PA 3 Mdr. efter Ud-stedelsesmd. til PGK. VI.34.16.  
Blaaskr. af Udleveringsovers. vedr. Togpos-ter, Følges. til Post, fors. som Ilgods eller Banepk. og til Postpakv., der bef. i Togene uden Postleds., samt Togførertatter til Jbpkt. hhv. vedk. faste Pkt. III.A.7.13-15.
- Kassebog afsluttes, og Overskrud overføres. VI.48.6.  
Udgiftsrapport for Automobiler til Ingeniør-distr. IX.A.2.11.  
Sommerstatistik (Hjælpeform. a2 og b.2) til 2. E. III.A.30.4.
5. Aug. Journ. over Anv. til Udl. med tilh. Fort. og Summarisk Oversigt eller eventuelt en »Summarisk Oversigt«, paategnet »Intet« til PGK. VI.32.15.  
Fort. over Anm. om Tlgr.-PA og Tlgr.-UK med Bilag (VI.34.15) samt Indkasseringsfort. (VI.51.5) til PGK.  
Genp. af visse Regninger vedr. Bygningers Vedligh. til Ingeniørdistr. VII.4.2.  
Maanedsrapport vedr. Centralvarmeanlæg i Statsbygn. til Ingeniørdistr. (kun efter Af-tale) VII.5.3.
6. Aug. Ikke betalte Regn. paa visse Aviser til Udgiverpkt. V.27.6.
7. Aug. Maanedregsnsk. til Bogholderikt. og Bi-lagene med Følgeseddell til Revisionskt. VI. 49.6.
8. Aug. 2. Søndag i August optælles Dagbl. til privat Søndagsomd. og i gule Udgiverkorsb. til Privatomd. V.33.6.  
Fejlstatistik vedr. tekn. Anlæg til Ingeniør-distr.
10. Aug. Grænsepkt. inds. Pakkepostkarter fra Udl. til 3.E. VIII.46.1.  
Adressekt. til adressel. Fors. til Revkt. II.A. 24.9.  
Statistik over omdelte adresseløse Forsendel-ser (Form.E) til B.S.
14. Aug. Forslag til Postmestermøder inds. til Distriktsmyndigh. I.86.22.
15. Aug. Feriemærkebøger (VI.19.3.), Godtgørel-sesfort. A, Godtgørelsesatt., Godtgørelsesfort. B med tilh. Medd., Ombytningsedler og Eks-presgebyrsedler (VI.46.4.), Afstemplede Frankokort (II.A.33.16d.5.), Anm. om Franko-stempling (II.A.33.15f.), hjemmefrankostempl. Kuverter, hvis Porto er godtgjort (II.A. 33.16c.7.), de til Ombytningsedlerne hørende Frigørelsesmidler (II.A.33.13.), Telegram- og Telefonjournalerne, Telexjournalen samt Regnskabsarkene fra Telegrafeksp. m. v. (VI. 24.4. og 51.8) til Revkt.  
Gældende Postfuldmagter revideres. II.A. 39.12.  
Indberetning om Konfirmation til Gd. I.90.1.  
Grænsepkt. inds. opg. over afg. Brev- og Pakkepost (Søbefordring) til 5.E. VIII.47.5.
25. Aug. Tilbageh. deb. Tlgr. foreg. Md. til Revkt.
31. Aug. Medd. om, hvor mange Eksp. af Avis-afregningsliste B, der skal benyttes, gives eventuelt Avispostkt. V.27.3.  
Indlønningjournal vedr. Spareobligationer til Finansmin. VI.20.2.

## September.

**4 Dage.** Ledningsbelastningsstatistik (Form. IV.a, IV.b og IV.c) inds. senest 8 Dage efter Statistikper. Udløb til B.S. XI. 32 D.

**1. Torsdag.** Timebelastningsstatistik. X.45.14 og XI. 32.14. Form. V. og VI. til 4.E og overtelegraf-insp.

**1. Sept.** Ikke udb. Opkrævnings- og Indkasserings-PA samt return. PA 3 Mdr. efter Udstedelsesmd. til PGK. VI.34.16.

Blaaskr. af Udleveringsovers. vedr. Togposter, Følges. til Post, fors. som Ilgods eller Banepk. og til Postpakv., der bef. i Togene uden Postleds., samt Togførerattester til Jbpkt. hhv. vedk. faste Pkt. III.A.7.13-15. Kassebog afsluttes, og Overskud overføres. VI.48.6.

Udgiftsrapport for Automobileer til Ingeniør-distr. IX.A.2.11.

**5. Sept.** Journ. over Anv. til Udl. med tilh. Fort. og Summarisk Oversigt eller eventuelt en »Summarisk Oversigt«, paategnet »Intet« til PGK. VI.32.15.

Fort. over Anm. om Tlgr.-PA og Tlgr.-UK med Bilag (VI.34.15) samt Indkasseringsfort. (VI.51.5) til PGK.

Genp. af visse Regninger vedr. Bygningers Vedligh. til Ingeniørdistr. VII.4.2.

Maanedsrapport vedr. Centralvarmeanlæg i Statsbygn. til Ingeniørdistr. (kun efter Af-tale) VII.5.3.

**6. Sept.** Ikke betalte Regn. paa visse Aviser til Udgiverpkt. V.27.6.

**7. Sept.** Maanedrsregnsk. til Bogholderikt. og Bilagene med Følgeseddel til Revisionskt. VI. 49.6.

2 Aar gamle ikke fornyede samt tilbagek. Fuldmagter inds. med Maanedrsregnskabets Bilag til Revisionskt. II.A.39.12.

**8. Sept.** Fejlstatistik vedr. tekn. Anlæg til Ingeniørdistr.

**10. Sept.** Grænsepkt. inds. Pakkepostkarter fra Udl. til 3.E. VIII.46.1.

Adressekt. til adressel. Fors. til Revkt. II.A. 24.9.

Det ene Eksp. af Medd. om Generalinddragelser til Gd. V.18.8.

Statistik over omdelte adresseløse Forsendelser (Form.E) til B.S.

**12. Sept.** Udgiverpkt. udfærdiger Beregninger. V.22.1-4.

Bestillingsregnsk. rekapituleres. V.28.2.

**15. Sept.** Feriemærkebøger (VI.19.3.), Godtgørelsesfort. A, Godtgørelsesatt., Godtgørelsesfort. B med tilh. Medd., Ombytningssedler og Ekspresgebyrsedler (VI.46.4.), Afstemplede Frankokort (II.A.33.16d.5.), Anm. om Frankostempling (II.A.33.15f.), hjemmefrankostempl. Ku-verter, hvis Porto er godtgjort, (II.A.33.16c.7.),

de til Ombytningssedlerne hørende Frigørelsesmidler (II.A.33.13.), Telegram- og Telefonjournalerne, Telexjournalen samt Regnskabsarkene fra Telegrafeksp. m. v. (VI.24.4. og 51.8.) til Revkt.

Bereg. tilbagesendes til Udgiverpostkt. (Bereg. til og fra Thorshavn inds. med Indtægtsavisregnsk.) V.28.4.

Hovedbest. paa franske og italienske Aviser med 1. Post til Kbh. V.29.4.

Grænsepkt. inds. opg. over afg. Brev- og Pakkepost (Søbefordring) til 5.E. VIII.47.5.

**17. Sept.** Inden Maanedens Udg. Afregning med Avisudgivere. V.10.

**19. Sept.** Hovedbest. paa udenl. Aviser, undt. fra oversøiske Lande, Frankrig og Italien samt 1. Efterbest. paa franske og italienske Aviser med 1. Post til Kbh. V.29.4.

**25. Sept. 2.** Efterbest. paa franske og italienske Aviser. V.29.4.

1. Efterbest. paa visse udenl. Aviser V.29.4. Tilbageh. deb. Tlgr. foreg. Md. til Revkt.

**26. Sept.** Hovedbest. paa indenr. Aviser (skal foreligge ved Udgiverpkt. senest den 27. med 1. Post) V.29.1.

**30. Sept.** Udgiverpkt. sender Medd. om det Antal anm. Aviser til Udl. med vedv. Gyldighed, der overføres til næste Kvartal, til Avispkt. V.18.13.

Indløsningsjournal vedr. Spareobl. til Finansmin. VI.20.2.

## Oktober.

**3. Onsdag.** Timebelastningsstatistik. X.45.14 og XI. 32.14. Form. V. og VI. til 4.E og overtelegraf-insp.

**1. Okt.** Ikke udb. Opkrævnings- og Indkasserings-PA samt return. PA 3 Mdr. efter Udstedelsesmd. til PGK. VI.34.16.

Blaaskr. af Udleveringsovers. vedr. Togposter, Følges. til Post, fors. som Ilgods eller Banepk. og til Postpakv., der bef. i Togene uden Postleds., samt Togførerattester til Jbpkt. hhv. vedk. faste Pkt. III.A.7.13-15. Kassebog afsluttes, og Overskud overføres. VI.48.6.

Udgiftsrapport for Automobileer til Ingeniør-distr. IX.A.2.11.

**5. Okt.** Journ. over Anv. til Udl. med tilh. Fort. og Summarisk Oversigt eller eventuelt en »Summarisk Oversigt«, paategnet »Intet« til PGK. VI.32.15.

Fort. over Anm. om Tlgr.-PA og Tlgr.-UK med Bilag (VI.34.15) samt Indkasseringsfort. (VI.51.5) til PGK.

Genp. af visse Regninger vedr. Bygningers Vedligh. til Ingeniørdistr. VII.4.2.

Maanedsrapport vedr. Centralvarmeanlæg i Statsbygn. til Ingeniørdistr. (kun efter Af-tale) VII.5.3.

6. Okt. Ikke betalte Regn. paa visse Aviser til Udgiverpkt. V.27.6.
7. Okt. Maanedstregnsk. til Bogholderrikt. og Bilagene med Følgeseddel til Revisionskt. VI. 49.6.
8. Okt. Fejlstatistik vedr. tekn. Anlæg til Ingeniørdistr.
10. Okt. *Grønsepkt.* inds. Pakkepostkarter fra Udl. til 3.E. VIII.46.1.  
Adressekt. til adressel. Fors. til Revkt. II.A. 24.9.  
Statistik over omdelte adresseløse Forsendelser (Form.E) til B.S.
15. Okt. Feriemærkebøger (VI.19.3.), Godtgørelsesfort. A, Godtgørelsesatt., Godtgørelsesfort. B med tilh. Medd., Ombytningssedler og Ekspresgebyrsedler (VI.46.4.), Afstemplede Frankokort (II.A.33.16d.5.), Anm. om Frankostempling (II.A.33.15f.), hjemmefrankostempl. Kuverter, hvis Porto er godtgjort. (II. A.33.16c.7.), de til Ombytningssedlerne hørende Frigørelsesmidler (II.A.33.13.), Telegram- og Telefonjournalerne, Telexjournalen samt Regnskabsarkene fra Telegrafeksp. m. v. (VI.24.4. og 51.8.) til Revkt.
- I særlig Pakke til Revkt. sendes:*  
Indtægtsavisregnsk. (V.28.6.), Sammendr. af Avisberegning med tilh. attest. Beregn. (V. 22.5.), visse Hoved-Anm., og Hoved-Inddr. (V.18.15.), visse Special-Anm., (V.31.5.), Kuponerne fra IK og Postindkasseringer for postadr. Aviser (V.16.6.), Kontrol-Avisportojourn. (V.23.10.), Kontroljournal over Udgiverkorsb. med tilh. Vægtbeviser m. v. (V.24.4.), Avisafregningslister A, B og C (V.26.10 og 27.7.), Form. M 17, naar ingen Regulering har fundet Sted (V.25.4.).  
1 Aar gamle Adressekt. til Revkt. III.A.13.32.  
*Grønsepkt.* inds. opg. over afg. Brev- og Pakkepost (Søbefordring) til 5.E. VIII.47.5.
25. Okt. Tilbageh. deb. Tlgr. foreg. Md. til Revkt.
31. Okt. Indløsningsjournal vedr. Spareobl. til Finansmin. VI.20.2.  
Vidnesbyrd (2. Halvaar) for Elever uden Fagprøve (Efteraarshold) til Overpostinsp. (Opm.) I.38.14.

## November.

2. Tirsdag. Timebelastningsstatistik. X.45.14 og XI. 32.14. Form. V. og VI. til 4.E og overtelegrafinsp.
1. Nov. Ikke udb. Opkrævnings- og Indkasserings-PA samt return. PA 3 Mdr. efter Udstedelsesmd. til PGK. VI.34.16.  
Blaaskr. af Udleveringsovers. vedr. Togposter, Følges. til Post, fors. som Ilgods eller Banepk. og til Postpakv., der bef. i Togene uden Postleds., samt Togførerrattester til Jbpkt. hhv. vedk. faste Pkt. III.A.7.13—15.

- Kassebog afsluttes, og Overskud overføres. VI.48.6.  
Statistik over Udgiverkorsbaand til de nordiske Lande paabegyndes III.A.28.4.  
Udgiftsrapport for Automobileer til Ingeniørdistr. IX.A.2.11.  
Periodisk Telegramstatistik paabeg. X.45, 11.  
Periodisk Telefonstatistik paabeg. XI.32.6.
2. Nov. Statistik over afgaaende Udgiverkorsbaand og Avisnumre (Dagblade), over afg. og ank. Udgiverkorsbaand til Bladforhandlere samt over adresserede Aviser paabegyndes. III.A.28.
5. Nov. Journ. over Anv. til Udl. med tilh. Fort. og Summarisk Oversigt eller eventuelt en »Summarisk Oversigt«, paategnet »Intet« til PGK. VI.32.15.  
Fort. over Anm. om Tlgr.-PA og Tlgr.-UK med Bilag (VI.34.15) samt Indkasseringsfort. (VI.51.5) til PGK.  
Genp. af visse Regninger vedr. Bygningers Vedligh. til Ingeniørdistr. VII.4.2.  
Maanedsrapport vedr. Centralvarmeanlæg i Statsbygn. til Ingeniørdistr. (kun efter Aftale) VII.5.3.
6. Nov. Statistik over alm. Brevfors. paabegyndes. III.A.26.1.  
*Grønsepkt.* paabeg. Statistik over alm. Brevfors. til og fra Udlandet. VIII.50.2.  
Ikke betalte Regn. paa visse Aviser til Udgiverpkt. V.27.6.
7. Nov. Maanedstregnsk. til Bogholderrikt. og Bilagene med Følgeseddel til Revisionskt. VI. 49.6.
8. Nov. 2. Søndag i November optælles Dagblade til priv. Søndagsmd. og i gule Udgiverkorsb. til Privatombd. V.33.6.  
Fejlstatistik vedr. tekn. Anlæg til Ingeniørdistr.
10. Nov. *Grønsepkt.* inds. Pakkepostkarter fra Udl. til 3.E. VIII.46.1.  
Adressekt. til adressel. Fors. til Revkt. II.A. 24.9.  
Statistik over omdelte adresseløse Forsendelser (Form.E) til B.S.
15. Nov. Feriemærkebøger (VI.19.3.), Godtgørelsesfort. A, Godtgørelsesatt., Godtgørelsesfort. B med tilh. Medd., Ombytningssedler og Ekspresgebyrsedler (VI.46.4.), Afstemplede Frankokort (II.A.33.16d.5.), Anm. om Frankostempling (II.A.33.15f.), hjemmefrankostempl. Kuverter, hvis Porto er godtgjort (II.A.33.16c.7.), de til Ombytningssedlerne hørende Frigørelsesmidler (II.A.33.13.), Telegram- og Telefonjournalerne, Telexjournalen samt Regnskabsarkene fra Telegrafeksp. m. v. (VI.24.4. og 51.8.) til Revkt.  
Statistik over ank. Avisekspl. optages. III.A. 28.5.  
*Grønsepkt.* inds. opg. over afg. Brev- og Pakkepost (Søbefordring) til 5.E. VIII.47.5.

20. Nov. Statistik over alm. Brevfors. (Form. A, B og eventuelt Form. C) til B.S. III.A.26.8, 13 og 14.
25. Nov. Avisstatistik (Form. K. b.) til B.S. III.A. 28.8.  
Tilbageh. deb. Tlgr. foreg. Md. til Revkt.
26. Nov. Grænsepkt. inds. Statistik over alm. Brevforsendelser til og fra Udl. (Form. F og G) til B.S. VIII.50.4.
30. Nov. Medd. om, hvor mange Eksp. af Avisafregningsliste B, der skal benyttes, gives eventuelt Avispostkt. V.27.3.  
Indløsningsjournal vedrørende Spareobl. til Finansmin. VI.20.2.
10. Dec. Grænsepkt. inds. Pakkepostkarter fra Udl. til 3.E. VIII.46.1.  
Adressekt. til adressel. Fors. til Revkt. II.A. 24.9.  
Det ene Eksp. af Medd. om Generalinddragelser til Gd. V.18.8.  
Statistik over omdelte adresseløse Forsendelser (Form.E) til B.S.
12. Dec. Udgiverpkt. udfærdiger Beregninger. V.22.1—4.  
Bestillingsregnsk. rekapituleres. V.28.2.
15. Dec. Feriemærkebøger (VI.19.3.), Godtgørelsesfort. A, Godtgørelsesatt., Godtgørelsesfort. B med tilh. Medd., Ombytningssedler og Ekspresgebyrsedler (VI.46.4.), Afstemplede Frankokort (II.A.33.16d.5.), Anm. om Frankostemping (II.A.33.15f.), hjemmefrankostempl. Kverter, hvis Porto er godtgjort (II.A.33.16c.7.), de til Ombytningssedlerne hørende Frigørelsesmidler (II.A.33.13.), Telegram- og Telefonjournalerne, Telexjournalen samt Regnskabsarkene fra Telegrafeksp. m. v. (VI.24.4. og 51.8.) til Revkt.

## December.

1. Mandag. Timebelastningsstatistik. X.45.14 og XI. 32.14. Form. V. og VI. til 4.E og overtelegrafinsp.
1. Dec. Ikke udb. Optræknings- og Indkasserings-PA samt return. PA 3 Mdr. efter Udstedelsesmd. til PGK. VI.34.16.  
Blaaskr. af Udleveringsovers. vedr. Togposter, Følges. til Post, fors. som Ilgods eller Banepk. og til Postpaktv., der bef. i Togene uden Postleds., samt Togførerattester til Jbpkt. hhv. vedk. faste Pkt. III.A.7.13—15.  
Kassebog afsluttes, og Overskud overføres. VI.48.6.  
Udgiftsrapport for Automobileer til Ingeniørdistr. IX.A.2.11.
5. Dec. Journ. over Anv. til Udl. med tilh. Fort. og Summarisk Oversigt eller eventuelt en »Summarisk Oversigt«, paategnet »Intet« til PGK. VI.32.15.  
Fort. over Anm. om Tlgr.-PA og Tlgr.-UK med Bilag (VI.34.15) samt Indkasseringsfort. (VI.51.5) til PGK.  
Genp. af visse Regninger vedr. Bygningers Vedligh. til Ingeniørdistr. VII.4.2.  
Maanedsrapport vedr. Centralvarmeanlæg i Statsbygn. til Ingeniørdistr. (kun efter Aftale) VII.5.3.
6. Dec. Ikke betalte Regn. paa visse Aviser til Udgiverpkt. V.27.6.
7. Dec. Maanedregnsk. til Bogholderikt. og Bilagene med Følgeseddel til Revisionskt. VI. 49.6.
8. Dec. Statistik over Telegr. og Telefonsamtaler (Form. III) til B.S. X.45.11 og XI. 32.11.  
Fejlstatistik vedr. tekn. Anlæg til Ingeniørdistr.
- Beregn. tilbagesendes til Udgiverpostkt. (Beregn. til og fra Thorshavn inds. med Indtægtsavisregnsk.) V.28.4.  
Hovedbest. paa franske og italienske Aviser med 1. Post til Kbh. V.29.4.  
Grænsepkt. inds. opg. over afg. Brev- og Pakkepost (Søbefordring) til 5.E. VIII.47.5.
17. Dec. Inden Maanedens Udgang Afregning med Avisudgivere. V.10.
19. Dec. Hovedbest. paa udenl. Aviser, undtagen fra oversøiske Lande, Frankrig og Italien samt 1. Efterbest. paa franske og italienske Aviser med 1. Post til Kbh. V.29.4.
25. Dec. 2. Efterbest. paa franske og italienske Aviser. V.29.4.  
Tilbageh. deb. Tlgr. foreg. Md. til Revkt.
26. Dec. 1. Efterbest. paa visse udenl. Aviser. V.29.4.
27. Dec. Hovedbest. paa indenr. Aviser (skal foreligge ved Udgiverpkt. senest den 28. med 1. Post) V.29.1.
31. Dec. Udgiverpkt. sender Medd. om det Antal anm. Aviser til Udl. med vedv. Gyldighed, der overføres til næste Kvartal, til Avispkt. V.18.13.  
Indløsningsjournal vedr. Spareobl. til Finansmin. VI.20.2.  
Vidnesbyrd (1. og 4. Halvaar) for Elever uden Fagpr. (Foraarshold) til Overpostinsp. (Opm.) I.38.14.  
Vidnesbyrd (4. Halvaar) for Elever uden Fagprøve (Efteraarshold) til Overpostinsp. (Opm.) I.38.14.

# S. N. T. S.

**J. H. SCHULTZ A/S**  
UNIVERSITETS-BOGTRYKKERI

*Grundlagt 1783*



**NIELS JUELS GÅDE 12**  
TLP. C. 1188

# NKT

**KABLER OG  
LEDNINGSMATERIEL  
METALLER  
SØM OG SKRUER**

**AKTIESELSKABET  
NORDISKE KABEL- OG TRAADFABRIKER**

AKTIESELSKABET

# ACCUMULATOR-FABRIKEN

TELEFON:  
0187 16 45

KGS. LYNGBY

TELEGRAM-ADRESSE:  
ACCUMULATOR

\*

Danmarks ældste og største Akkumulatorfabrik



# Alfabetisk Sagregister

over

## gældende Bestemmelser vedrørende Post- og Telegrafvæsenets Organisation samt indenrigske Postforsendelser og Telegrammer.

Ved Fuldmægtig *K. Clausen*, Generaldirektoratet.

[Forkortelser: **I**: Reglement I (Organisations- og Personelforhold). **IIA**: Reglement IIA (Indenrigske Forretninger, Forholdet til Publikum, Post). **IIIA**: Reglement IIIA (Indenrigsk Ekspedition, Post). **V**: Reglement V (Avisvæsen). **VI**: Reglement VI (Kasse- og Regnskabsvæsen). **VII**: Reglement VII (Bygninger og Lokaler). **IXA**: Reglement IXA (Materiel). **X**: Reglement X (Telegraftjeneste). **XI**: Reglement XI (Indenrigsk Telefon-tjeneste). **XIII**: Reglement XIII (Telefonabonnement m. v. i Statstelefonområderne).]

- Aabenholdelse, ekstraordinær **I**, 20, 8 og 90, **X**, 4, 4, **XI**, 23, 3
- Aabning af Poster . . . . . **III A**, 11
- af Postfors. . . . . **II A**, 3, 4
- Abonnement, Fornyelse af . . . **V**, 27
- Abonnementsafg., Telef. . . . . **VI**, 28, 2
- Telex. . . . . **VI**, 28, 3
- Abonnem.tegn. . . . . **II A**, 20 og **V**, 26
- ved Indlevt. . . . . **V**, 26, 3
- Abonnementstermin . . . . . **II A**, 20
- Abonnenter, Fort. o. . . . . **V**, 6, 1
- Fort. over afg. . . . . **V**, 6, 2
- Account Cards . . . . . **X**, 11, 3
- Adresse, Postfors. . . . . **II A**, 34
- Tryksager . . . . . **II A**, 7, 4
- Telegr. . . . . **X**, 8, D.
- — aftalt. . . . . **VI**, 29, **X**, 8, 20 og 39
- Tjenestefrihed og ferie . . . **I**, 67, 10
- Adresseforandring . . . . . **II A**, 40, 1
- Adressekort . . . . . **II A**, 15, 14
- adresseløse Fors. . . . . **II A**, 24, 5 og 9
- Ansvar for Frankering. . . . . **III A**, 19, 5-7
- Dirigering. . . . . **III A**, 8, 19
- Eftertaksering. . . . . **III A**, 11, 10
- Inds. **II A**, 24, 9 og **III A**, 13, 32
- mangl. . . . . **III A**, 15
- Nødadressekt. . . . . **III A**, 11, 8
- Opbevaring. . . . . **III A**, 13, 31
- overtallige. . . . . **III A**, 11, 8
- Stempling. . . . . **III A**, 12, 2
- til Færøerne. . . . . **III A**, 8, 19
- Udbring. . . . . **III A**, 11, 8
- Udlev. . . . . **II A**, 39, 3
- Udlev. Paategn. . . . . **III A**, 11, 10 og 13, 30
- Vægtang. . . . . **III A**, 2, 7
- Adresseløse Fors. . . . . **II A**, 24
- Takst . . . . . **II A**, 32, 19
- — Statistik . . . . . **III A**, 29
- Adressepaatryk . . . . . **II A**, 25, 10
- Adressepaatryk Takst . . . . . **II A**, 32, 24
- Adresser, flere i Telegr. . . . . **X**, 14, 22, 15
- Adresser, Oplysn. om. . . . . **II A**, 25, 8-9 og 40, 5
- — Gebyr. . . . . **II A**, 32, 23
- Adresserede Aviser. . . . . **V**, 2, 2-4
- Adressestation, Telegram. . . . . **X**, 8, 18
- Advarsel i Anl. af Tj.forseelse **I**, 80
- Aerogrammer . . . . . **II A**, 33, 5
- Afbrydelse i Telegraforb. . . . . **X**, 31, 16
- Afdelingsingeniør . . . . . **I**, 87, 1
- Affaldne Frimærker. . . . . **III A**, 4, 3
- Affaldspapir. . . . . **III A**, 22, 5
- Affattelse, Telegr. . . . . **X**, 8
- Afgifter i H. t. Tælleraflæs. **VI**, 23, 7
- Afgiftsbetaling, Telegr. . . . . **X**, 11
- Afgivelse af Postfors. til Landp. **II A**, 35, 1-2
- Afgivelse af Postfors. til Postbes. **II A**, 35
- Afgivelse af Postfors. ved Nedl. i Brevk. . . . . **II A**, 35, 6
- Afhentning af Aviser . . . . . **V**, 33, 2
- af Fors. . . . . **II A**, 39, 32-37
- — Telegr. . . . . **X**, 3, 7, 33E
- — Udgiverkorsb. . . . . **V**, 12, 6
- Afholdsemblem . . . . . **I**, 71, 5
- Afleveringsattest . . . . . **II A**, 22, 2
- Takst. . . . . **II A**, 32, 16
- Afløsning . . . . . **I**, 74 og 86, 6
- paa Fridage. . . . . **I**, 66, 9, 11, 13
- under Ferie . . . . . **I**, 65, 12, 13 og 22
- — Militærtj. . . . . **I**, 70, 6-7
- — Sygdom. . . . . **I**, 68, 1-8 og 51, 5
- Afløsningspersonale . . . . . **I**, 74
- for Kontorassistenter . . . . . **I**, 49, 1
- Afmelding af anm. Avis . . . . . **V**, 35, 11
- Afregn. af Avispenge . . . . . **V**, 27
- indb. deb. Afg. . . . . **VI**, 26, 11
- med Avisudg. . . . . **V**, 10
- — Ldpb. . . . . **I**, 27, 17 og **III A**, 13, 18-19
- — Posteksp. . . . . **VI**, 6, 3-5
- Afregningsbøger for PO og PI **III A**, 13, 10-14
- Afregningsbøger Opbevaring. **III A**, 13, 14
- Afregn.journ. Førelse. . . . . **VI**, 4, 3-7
- Inds. . . . . **VI**, 4, 8
- Afsendelse pr. Fjernskriver. **X**, 31D
- Afsenderens Frank. . . . . **III A**, 2, 16
- Afsenderens Navn, Ang. af. . . . . **II A**, 15, 12 og 34, 5
- — — Reg. Nr. . . . . **II A**, 35, 16
- — — Telegrammer. . . . . **X**, 7, 1, 3 og 6
- Risiko, Paategn. . . . . **II A**, 15, 8
- Afsked. . . . . **I**, 62
- efter Tuberk.lov. . . . . **I**, 63, 3
- u. Ansøgn. . . . . **I**, 62 og 80
- Afstemmingsblanket, deb. Afg. **VI**, 26, 15
- Aftalt Telegramadr. . . . . **VI**, 29, og **X**, 8, 20 og 39
- Agentur f. Statsanst. . . . . **I**, 82, 1 og **VI**, 1, 6
- Agitation vedr. Ændringer i Landpostruter. . . . . **I**, 27, 7
- Alarmering. . . . . **I**, 55, 9
- Alarmsamtaler. . . . . **XI**, 10A
- Alderstillæg, Antal og Størrelse **I**, Bilag 2, 84
- Anb. Brevfors. Beskaf.hed. . . . . **II A**, 12
- — i Bureaubrevk. . . . . **III A**, 6, 3
- — Takst. . . . . **II A**, 32, 9
- Fors. mangl. . . . . **III A**, 11, 14
- — overtallige. . . . . **III A**, 11, 16
- — Udlev. . . . . **II A**, 39, 5 e og 20
- Anb. Pakker. . . . . **II A**, 15, 17
- — Takst. . . . . **II A**, 32, 9
- Postsager. . . . . **II A**, 32, 32
- Anbefaling. ved Afsk. . . . . **I**, 62, 10
- Anciennitet. . . . . **I**, 53
- Ekstrabude. . . . . **I**, Bil. 12
- Ankomstbøger. . . . . **III A**, 13, 1-9
- Opbev. . . . . **III A**, 13, 8
- Særlige. . . . . **II A**, 25, 7
- — Gebyr. . . . . **II A**, 32, 22
- Ankomstjournal. . . . . **X**, 32, 19

- Ankomststempling..... **III A**, 12  
 Anm. om Adresseforandr. **II A**, 40, 1  
 Anm. om Avisregn..... **V**, 27, 4,  
 — — Frankostempling..... **II A**,  
 33, 15  
 — — — Inds..... **VI**, 51, 8 f  
 — — mangl. Pakker eller Adresse-  
 kort..... **III A**, 15, 3  
 — — Telegr..... **X**, 33, 9  
 — paa Aviser..... **V**, 7  
 — — — t. Udl..... **V**, 7, 14  
 — i Boer..... **VI**, 27, 7  
 — t. Teleg. PA og UK, Inds., **VI**,  
 34, 15  
 Annull. af PA og UK... **VI**, 34, 13  
 — af Frim..... **III A**, 4, 3  
 — — paa Godtg.att..... **VI**, 45, 5  
 — — Samt..... **XI**, 15, 2  
 — — Telegr..... **X**, 31, 20; 32, 24  
 Ansvar for Frank.... **III A**, 19, 5-7  
 — ved Giro..... **II A**, 43, 4  
 — ved Telefonforb..... **XI**, 29  
 — ved Telegrambef..... **X**, 35  
 Ansættelse, se endv. Antagelse.  
 — som Ass..... **I**, 39, 1  
 — — Chauffør..... **I**, 46, 5  
 — — Kontorass. af 1. Grad **I**, 49, 10  
 — — Kontorassistent af 2. Grad **I**,  
 49, 7  
 — — Landpostbud..... **I**, 45  
 — — Overchauffør..... **I**, 46, 6  
 — — Overpostbud..... **I**, 46, 6  
 — — Overtelgrafbud.... **I**, 46, 6  
 — — Postbud..... **I**, 46, 1-3  
 Ansøgerliste..... **I**, 39, 9  
 Ansøgning om Stilling, se Ansættelse  
 eller Antagelse.  
 — om Afsked..... **I**, 62, 5  
 — — at træde u. f. Nr..... **I**, 64, 1  
 — — at underkaste sig Fagpr. for  
 Ass..... **I**, 39, 2  
 — — at underkaste sig Fagpr. for  
 Postbudp..... **I**, 47, 3  
 — — Fejltællingsgodtg... **I**, 55, 10  
 — — Forflyttelse..... **I**, 59, 3  
 — — Konstitution..... **I**, 58, 8  
 Ansøgninger, Affattelse og Inds.  
**I**, 52  
 Ansøgningsfrist.... **I**, 39, 8 og 52, 2  
 Antagelse som Aspirant. **I**, 42, 2-3  
 — — — i den tekn. Tj..... **I**, 48,  
 2 og 3  
 — — Avisbud..... **I**, 44, 1  
 — — Brevsamler..... **I**, 16, 4  
 — — Cykelbud..... **I**, 41  
 — — Ekstrabud..... **I**, 43  
 — — Ekstramedhj..... **I**, 40  
 — — Elev..... **I**, 37  
 — — Kontoristaspirant. **I**, 49, 2-4  
 — — Medhj..... **I**, 37, 16  
 — — Postekspeditor. **I**, 15, 7 og 9  
 Antagelse som Reservepostb. **I**, 40  
 — — Tgrafekspeditor..... **I**, 18, 5  
 Antegn. fra PGK., Besv. af... **VI**,  
 53, 4  
 Antennemester..... **I**, 87, 12  
 Antændende Sager.... **II A**, 15, 10  
 Anvisninger, Bogf. af indbet... **VI**,  
 32, 2-8 og 33, 1-2  
 — — — udbet..... **VI**, 34, 1-8 og  
 35, 1-2  
 Anvisn. til Udl. Bogføring. **VI**, 32,  
 10-14  
 — — — ved Posteksp... **VI**, 33, 3  
 — tjenstl. Ang..... **III A**, 2, 13  
 Arbejderbeskyttelse, lov om alm.  
**I**, 92, 4  
 Arbejdslisten..... **I**, 42, 3 og 43, 3  
 Arbejdstilsynet, Tilsynsbog for,  
**I**, 92, 2  
 Arkiv..... **I**, 30  
 Armbind, se Postarmbind.  
 Aspiranter..... **I**, 36, 2  
 Aspiranter til Postbud- og Land-  
 postbudstillinger..... **I**, 42  
 Aspirantordningen..... **I**, 42  
 Aspiranttid, Forlængelse af. **I**, 42, 5  
 Assisterter, Ansætt..... **I**, 39, 1  
 — i Bureauerne..... **I**, 59, 2  
 — i Gdir. og hos Distrm... **I**, 59, 2  
 — Placering u. Militærtj... **I**, 70, 4  
 — Tj..... **I**, 86, 40  
 Attest f. indkøbte Frigm. **II A**, 33, 9  
 — — indlev. Aviser..... **V**, 9, 6  
 Automatvægt-Fabrik, Dansk **VI**, 21  
 Automobileer til Postkørsel. **I**, 24  
 — Driftsudgifter..... **IX A**, 2, 11  
 Autoriserede Frimærkeforhandlere  
**I**, 11, 6  
 Avancement for Postbudpersonalet  
**I**, 47  
 — for Kontorassistentpers. **I**, 49, 10  
 — til Overass. og højere Stillinger  
**I**, 39, 2-10  
 — Personale i den tekn. Tj... **I**, 48,  
 1-3  
 Avisafregningsliste A.... **V**, 26, 10  
 — B og C..... **V**, 27, 3-7  
 Avisanmeld., Eksp..... **V**, 18  
 — Inds. af Hovedanm... **V**, 18, 15  
 — — Specialanm..... **V**, 31, 5  
 — Notering..... **V**, 31, 1  
 — Kontrol..... **V**, 18, 6  
 — Opbevaring.... **V**, 31, 2-3 og 5  
 — Sammendrag af..... **V**, 7, 11;  
 18, 9; 31, 6  
 — Udfærdigelse..... **V**, 7, 3-4  
 Avisartikler..... **I**, 29, 19  
 Avisbekendtgt..... **I**, 29, 21  
 — ang. Posth. og Tlgrafst.... **I**, 10  
 — — Landdistr..... **I**, 27, 26  
 Avisberegninger, Attest.... **V**, 28, 4  
 — Udfærdigelsen..... **V**, 22, 2-4  
 Avisbestill..... **V**, 29  
 — ankommende..... **V**, 16  
 — udenl. Aviser..... **V**, 29, 4  
 Avisbestillingsregnskab... **V**, 28, 1  
 Avisbesørgelsens Omf..... **V**, 2  
 Avisbude..... **I**, 44  
 Aviser, Aabn. af Postkonto for **VI**,  
 38, 7  
 — Abonnementsteg.. **II A**, 20 og **V**,  
 26  
 — — pr. Tlf..... **V**, 26, 4  
 — adresserede..... **V**, 2, 2-4  
 — Afmeld. af anm..... **V**, 35, 11  
 — Afregn. med Udgifveren... **V**, 10  
 — Aftælling..... **V**, 9, 4  
 — anmeldte..... **V**, 7  
 — anmeldte, Overgang til  
 Postabon..... **V**, 32, 8  
 — Befordring..... **V**, 9  
 — — m. Hurtigtog.. **II A**, 38, 2 og  
**V**, 9, 9  
 — Beskaffenhed..... **V**, 1  
 — Eftervejning..... **V**, 4, 6  
 — Ekstranumre..... **V**, 5, 2  
 — fejldirigerede..... **III A**, 4, 6  
 — Fejllinddragelse..... **V**, 8, 3 og  
 35, 13  
 — Fejltællingssekspl..... **V**, 34, 10  
 — Forretningsf..... **V**, 7, 15  
 — forsinkede..... **II A**, 20, 8  
 — Fort. over Abon..... **V**, 6  
 — Følgeblade..... **V**, 5, 3  
 — Hurtigtog..... **V**, 9, 9  
 — Inddrag. af anm..... **V**, 7, 8  
 — Indlev..... **V**, 9, 1-8  
 — til Bur..... **V**, 21, 1  
 — til Tog m. v..... **V**, 9, 1  
 — Indpakk..... **V**, 9, 4  
 — Liste over afg. abon... **V**, 16, 1  
 — Luftpostbefordr..... **V**, 9, 13  
 — manglende..... **II A**, 20, 8 og **V**  
 20 og 34, 1-8  
 — Omdeling..... **II A**, 20, 6 og **V**,  
 9, 10-13  
 — Omdelingskartoteker... **V**, 32, 3  
 — Omflytn. af abon... **V**, 17 og 30  
 — — af anm..... **V**, 35, 1-2  
 — overtallige..... **V**, 20 og 34, 9  
 — Paaskrivning af.... **III A**, 24, 3  
 — Porto f. anm..... **V**, 4  
 — — — t. Island, Norge og Sve-  
 rige..... **V**, 4, 12  
 — — — t. øvr. Udl.... **V**, 4, 12  
 — endelig Afregning med Udgifve-  
 ren..... **V**, 4, 6 og 25  
 — postadresserede..... **V**, 2, 2  
 — Postbesørgelse..... **V**, 21  
 — Juleper..... **V**, 9, 8  
 — Prøvenumre..... **V**, 5, 1

- Aviser Reklamation . . . V, 20 og 34  
 — summarisk Anm. af . . . V, 4, 5; 7, 4; 18, 6 og 32, 15  
 — Terminer . . . . . V, 3, 2  
 — Tilmelding . . . . . V, 3, 1  
 — Tryksagstakst . . . . . V, 1, 3  
 — Udlevering . II A, 20, 6 og V, 33  
 — Udsortering . . . . . V, 32  
 — Valgnumre . . . . . V, 5, 1  
 — Vægt m. v. . . . . V, 1, 1-2  
 — — Kontrol m. . . . . V, 4, 6 og 25, 1-2
- Avisfortegn. . . II A, 20, 1 og V, 3, 1  
 — Forandr. . . . . V, 3, 3 og 15, 2  
 — Tilmeld. . . . . V, 3, 1 og 15, 1  
 — udenl. Blade . . . . . V, 26, 6
- Avisindlæg . . . . . V, 5, 5-7  
 — Takst . . . . . V, 5, 5
- Avis-Inkassokort . . . . . V, 27, 10
- Avisnotering, Fejl i . . . . . V, 32, 14
- Avisomd. v. særl. Omdel. . . V, 33, 4
- Avisomdelingslister . . . . . V, 32, 4
- Avispk., Stempling . . . . . III A, 4, 6
- Avispenge, Bogføring . . . . . V, 26, 10-11 og 27, 9  
 — Landpostbude . . . . . III A, 13, 20  
 — Opkrævning . . . . . V, 27, 4  
 — Tilbagebetal. . . . . V, 11 og 28, 7
- Avisporto . . . . . V, 4  
 — Betaling . . . . . V, 10  
 — Kredit . . . . . V, 10, 6
- Avisregning, Udfærd. . . . . V, 27, 1-2
- Avisreklamationer . . . . . V, 34
- Avisstatistik . . . . . III A, 28
- Avisække, Anvendelse . . . III A, 9, 7
- Avistermin . . . . . V, 3, 2
- Avistillæg . . . . . V, 5, 4
- Banegaardsbreve . . . . . II A, 26  
 — Takst . . . . . II A, 30, 25  
 — Udlev . . . . . III A, 10, 23
- Banegaardsposteksp. . . . . I, 11, 4
- Barnefødsel . . . . . I, 76, 2
- Barselhvile . . . . . I, 76, 2
- Befordring af Postfors. . . . II A, 38  
 — af Telegr. . . . . X, 31
- Befordringsmidler, priv. . . . . I, 21
- Befordringsudg. paa Tj.rejser. I, 55, 5-7 og 75, 2  
 — til Aføsere . . . . . I, 74, 6-10
- Bekendtgørelse om Forandr. i Landdistr. . . . . I, 27, 26  
 — — ledige St. bl. Kontorassistentpers. . . . . I, 49, 10  
 — — Postbudklassen . . . . . I, 47, 5  
 — vedrørende Postbefordringen . . . . . I, 21, 4
- Bekræft. af Postfors. Indh. . . II A, 23  
 — — Paategn . . . . . III A, 2, 11  
 — — Takst . . . . . II A, 32, 17
- Belysningsgenstande . . . . IX A, 2, 9
- Berigt. af Fejli i Regnsk. . . VI, 53, 1-4
- Berigt. af Fors. Adresser II A, 37, 5  
 — af Samtaleafgifter . . . . VI, 24, 2  
 — af Telegramafgifter . . . . VI, 24, 1  
 — af Telegr. . . . . X, 30B
- Berigtigelseskort. . . . . III A, 21, 12-14
- Beskad. Fors. Behandl. . . . III A, 18  
 — — Erstatn. . . . . I, 29, 8, 86, 11 og II A, 43
- Besk. Fors. Udlev . . . . . II A, 39, 20  
 — Værdipost. . . . . III A, 11, 17
- Beskyldn. m. Tj.mænd. . . . I, 78, 10
- Beskytt. af Posten. III A, 10, 10-12
- Beskæft. u. f. Posttj. . . . . I, 78, 6-8
- Beslaglæggelse af Post. . . . II A, 3, 3-4 og 39, 5
- Bestillingstillæg . . . . . I, 54, 4
- Besv. af Antegn. fra PGK. . . . VI, 53, 4
- Betalb. Blank., Ejendomsretten II A, 33, 6  
 — — Frimærkeforhdl. . . . II A, 33, 8  
 — — Posttjen. . . . . II A, 33, 5  
 — — Telegraftjenesten . . . . X, 10C
- Betalingsmidler . . . . . VI, 2  
 — Checks . . . . . VI, 2, 2-8  
 — Girokort . . . . . VI, 2, 9-12  
 — Mønter og Sedler . . . . . VI, 2, 1
- Bevægelige Postkt., se Jbpkt.
- Bidrag, Indehold. i Løn . . . . I, 95, 3  
 — til Pensionering . . . . . I, 54, 14
- Bierhverv . . . . . I, 78, 6-8 og 82
- Billedtelegrammer . . . . . X, 12
- Bilradiotelefonanlæg . . . . . XI, 31
- Biologiske Stoffer, letfordærlige II A, 4, 7  
 — — — — — III A, 5, 7-11  
 — mangl. . . . . III A, 11, 14  
 — overtallige . . . . . III A, 11, 16
- Bipostposer . . . . . III A, 9, 2
- Bladkompagniet . . . . . V, 2, 4
- Blandede Fors., Beskaffenh. II A, 9  
 — — Takst . . . . . II A, 32, 5  
 — — Vægt . . . . . II A, 9, 2
- Blanketdepotet . . . . . I, 1, 2
- Blanketgodtg. . . . . I, 55, 10
- Blindeskrift . . . . . II A, 7, 1  
 — Takst . . . . . II A, 32, 4
- Blyplomber, brugte . . . . . III A, 11, 9
- Blæk . . . . . I, 29, 1-2
- Blækstifts Anv. . . . . I, 29, 1 og II A, 34, 1
- Bogføring, ank. Fors. . . . . III A, 13  
 — — Bureauer . . . . . III A, 13, 42  
 — — Posteksp. og Brevsst. . . III A, 13, 36-41  
 — indlev. Fors. . . . . III A, 3  
 — — Bureauer . . . . . III A, 6, 3  
 — — Posteksp. og Brevsst. . . III A, 3, 15-18
- Bogføringsnummer . . . . . III A, 13, 22
- Bogf. Fors., Statistik . . . . . III A, 27
- Boghandlerekspl. Anm. . . . . V, 7, 13  
 — Beskaffenhed . . . . . V, 2, 3  
 — Indlev . . . . . V, 9, 3 og 5  
 — Notering . . . . . V, 32, 11  
 — skriftl. Medd. . . . . V, 32, 18
- Boks, se Iøvrigt under Postboks.
- Boksafgift vedr. Samtaler . . XI, 26, 17
- Boksbreve, Bundtning. III A, 8, 12  
 — Udsortering . . . . . III A, 11, 6
- Bokssamt. . . . . VI, 22, 6 XI, 18; 26H  
 — Kontrol med . . . . . VI, 23, 10
- Boligtelefon . . . . . I, 31, 1
- Bomærke p. Adressekort. . . . III A, 11, 10
- Bortk. Fors. Erstatning. . . . I, 29, 8, 86, 11 og II A, 43  
 — PA . . . . . II A, 39, 28
- Brandfarlige Sager . . . . . II A, 1, 2
- Brandfors. . . . . VII, 2, 1 og IX A, 3, 5
- Brandskade . . . . . VII, 2, 2
- Breve, Beskaffenhed. . . . . II A, 4, 1-2  
 — Vægt . . . . . II A, 4, 1
- Brevfors. Efterspørgs. . . . . II A, 42 og III A, 20, 1  
 — Forsink. . . . . III A, 14, 11  
 — Gamle Kassebreve . . . . III A, 2, 15 og 24, 6  
 — indeh. Br. t. forsk. Adressater II A, 2, 5  
 — — uang. Penge . . . . . II A, 36, 6 og 39, 35
- Paategn. om Vægten. III A, 2, 8  
 — til Postgirokt. Dirig. III A, 8, 12  
 — Udlev . . . . . II A, 39, 4-12
- Brevkass., Anbr. . . . . I, 26, 10-14 og IX A, Bilag 13  
 — Beskadigelse af . . . . . I, 27, 25 og 92, 10  
 — i Landdistr. . . . . I, 27, 23-25  
 — paa Postskibe . . . . . I, 26, 11  
 — private . . . . . I, 27, 12  
 — Tømn. . . . . I, 26, 10-12 og 27, 24  
 — Udskiftn. . . . . IX A, Bilag 13
- Brevkassetømning til Posttogene I, 17 og III A, 10, 17
- Brevkort, Beskaffenhed. . . . II A, 5  
 — Glimmersand . . . . . II A, 5, 5  
 — Takst . . . . . II A, 32, 2
- Brevpakker . . . . . II A, 10  
 — Takst . . . . . II A, 32, 6  
 — ufrank . . . . . II A, 34, 4
- Brevpostsække Anvend. . . . . III A, 9, 6
- Brevsamleres Forhold . . . . . I, 16, 4  
 — Lønning . . . . . I, 16, 5
- Brevsamlingsst., Forretningsomr. I, 16, 1-3  
 — Kontortid . . . . . I, 20, 3

- Brevsamlingstask. Anv. .... **III A**, 9, 17  
 Brevstatistik. .... **III A**, 26  
 Brevtelegrammer .... **X**, 13; 31, 6; 33, 19, 27, 32 og 35  
 — Takst. .... **X**, 10, 5  
 Brændsel, Centralv. .... **VII**, 5, 3  
 — Indkøb. .... **VII**, 9, 6  
 Brøkøre, Forh. af. .... **I**, 54, 15  
 Budlister .... **X**, 33, 7; 33, 12, 33, 36 og 33, 41  
 Budløn XP-Telegr. .... **I**, 43, 6 og 86, 50 og 52-53  
 Budsendte Samtaler. **XI**, 11B; 26C  
 Bundtning af Post. .... **III A**, 8  
 Bureauer. .... **I**, 9 og 22, 3  
 — Ledelsen i. .... **III A**, 17, 7  
 Bureau tj. Assist. i. .... **I**, 59, 2  
 Bybrevks. se Brevks.  
 Bydistrikt. .... **I**, 26, 1-2, og 86, 6-7  
 Bygningssyn. .... **VII**, 1, 2  
 — Protokol ved. .... **VII**, 1, 2  
 Bytning af Landpostr. .... **I**, 45, 5  
 — af Tjeneste. .... **I**, 67, 3 og 88, 42  
 — Tjenestested. .... **I**, 59, 3  
 Bøder. .... **I**, 80, 5-6  
 — f. uang. Penge. .... **II A**, 39, 35  
 Celluloid, Attest. .... **II A**, 7, 9  
 Celluloidvarer Indpakn. .... **II A**, 15, 10  
 Centralmester. .... **I**, 87, 8  
 Centralvarme i Lokaler. .... **VII**, 5, 3  
 — i Tjenestebolig. .... **VII**, 10, 5  
 Chauffør, Ansættelse. .... **I**, 46, 5  
 — Tjeneste. .... **I**, 86, 51  
 Checkhæfte ved posteksp. .... **VI**, 6, 2  
 Checks fra Statsbanestat. .... **VI**, 2, 21  
 — som Betalingsm. .... **VI**, 2, 2  
 — til Udbetalinger. .... **VI**, 2, 3  
 Civilforsvarskorpset, frivillig Tj. i. .... **I**, 70, 12  
 Civilrenter. .... **I**, 32, 6  
 Cykelbude. .... **I**, 41  
 — Tjeneste. .... **I**, 86, 53  
 Cykelbudeopsparing. .... **I**, 41, 56  
 Cykelgodtg. .... **I**, 43, 5, 55, 7 og 74, 9  
 Cykler. .... **IX A**, Bilag 14  
 — Fors. af. .... **II A**, 15, 1  
 — paa Landpostr. .... **I**, 27, 8-12  
 Dagbladsafleveringsst., Forskydn. i Antal. .... **I**, 27, 11  
 Dagpenge. .... **I**, 55, 3  
 Daggenghjælp, Avisbude. .... **I**, 44, 3  
 — Ekstrabude m. fl. .... **I**, 68, 21  
 Dagpenge til Aflosere. .... **I**, 29, 17 og 74, 6  
 Dagstempler. .... **III A**, 4  
 Dansk Automatvægt-Fabrik, Forholdet til. .... **VI**, 21  
 Dansk Post- og Telegrafmuseum **I**, 35  
 Dato i poste-rest. Ank.bog. .... **III A**, 13, 5  
 Debetliste. .... **VI**, 25, 7  
 — Afskr. paa. .... **VI**, 26, 12  
 — Inds. .... **VI**, 26, 15  
 Debetregnskabet, Afslutning. .... **VI**, 23  
 — Differencer. .... **VI**, 25, 11  
 — Rekap. og Afstemn. .... **VI**, 25, 11  
 Debiterede Samtaleafgifter. .... **XI**, 28  
 Debiterede Teleafgifter. .... **X**, 11, 2-5  
 Debiterede Telefonsamtaler. .... **VI**, 23, 6-7  
 — Telegrammer. .... **VI**, 23, 1-5  
 Debiteringsafgifter. .... **VI**, 25, 6 og 10  
 Degradation. .... **I**, 80, 5  
 Dekartering. .... **III A**, 11  
 Deposita. .... **VI**, 1, 5  
 Depositum, Telegramafgifter. .... **X**, 7, 18 og 27, 11, 9  
 Designeringsordning. .... **I**, 70, 10  
 Direktøren for Postgirokt. .... **I**, 1, 1 og 8, 3  
 Dirigering. Forsendelser t. det københavnske Postomraade. .... **III A**, 8, 21-22  
 — Fors. t. Kongehus. .... **III A**, 8, 23  
 — Post t. Orlogsskibe. .... **II A**, 34, 6  
 — Samtaler. .... **XI**, 7, 3  
 Disciplinærstraffe. .... **I**, 80, 5-6  
 Dispositionsordre f. Pk. .... **II A**, 41, 5  
 Distriktsbogstav, mangl. .... **III A**, 8, 22  
 Distriktsingeniører. .... **I**, 6  
 Distriktsmontør. .... **I**, 48, 3 og 87, 17  
 Distriktsmyndigh. .... **I**, 3-5  
 Domsudskrift. .... **I**, 81, 3  
 Driftsafdelingen. .... **I**, 1, 1  
 Driftsforsyrrelser. .... **I**, 93  
 — i Postgangen. .... **I**, 21, 22, 5, 23, 6 og 24, 7  
 — i Tgraf. og Tfontj. .... **I**, 93, 7, **XI**, 23, 4  
 — Overarbejde. .... **I**, 88, 22 og 26  
 Dyrtidsreg., Lønninger. .... **I**, 54, 13  
 Dækningsafgift. .... **VII**, 3, 3  
 Dødsfald, Indberetn. om. .... **I**, 60, 4 og 63, 1 og 4  
 Efterindtægt. .... **I**, 63, 4  
 Efterlysning, Pakker og Adressekort. .... **III A**, 15  
 — mangl. Indh. i Fors. .... **III A**, 15, 9  
 Eftersendelse, Telegr. .... **X**, 14  
 — — Afgift. .... **VI**, 22, 3  
 Efterspørgsel. .... **II A**, 42 og **III A**, 20  
 Eftertaksering. .... **III A**, 11, 10  
 Eftertalte Pengefors., se under »Taltes.  
 Eftertælling. .... **II A**, 14, 4  
 — Takst. .... **II A**, 32, 9  
 Ejendomsskyld. .... **VII**, 3  
 Eksp. af Landpostbude. .... **I**, 27, 17  
 Ekspeditions-kasser. .... **VI**, 4  
 Ekspeditionslokaler paa Banegaarde. .... **I**, 11, 4  
 Ekspeditionstid, Generaldir. .... **I**, 1, 1  
 Eksplosionsskade. .... **VII**, 2, 2  
 Eksplosive Sager. .... **II A**, 15, 10  
 Ekspresbes. p. Beg. af Adress. .... **II A**, 21, 12-13  
 — — — Takst. .... **II A**, 32, 15  
 — Omfang. .... **II A**, 21, 1-4  
 Ekspresbreve, Udlev. .... **II A**, 39, 5  
 Ekspresfors. .... **II A**, 21  
 — Depositum. .... **II A**, 30, 32 og **III A**, 2, 2  
 — Kassefors. .... **II A**, 21, 7  
 — Paategn. .... **II A**, 21, 5 og **III A**, 2, 2  
 — Pakkers Vægt. .... **II A**, 21, 2  
 — Pakker i Juleperiod. .... **II A**, 21, 2  
 — samtaler. .... **XI**, 12A  
 — Takst. .... **II A**, 32, 15  
 — til Brevsst. .... **II A**, 21, 4  
 — til Posteksp. .... **II A**, 21, 4  
 — Udbringning. .... **II A**, 21, 8-9  
 — — v. Ekstrab. .... **I**, 43, 6  
 — — v. Cykelbude. .... **I**, 86, 53  
 — — v. Landpostb. .... **I**, 86, 52  
 — — v. Postbude. .... **I**, 86, 50  
 — Vignetter. .... **III A**, 2, 2  
 Ekspresgebyrsedler. .... **VI**, 46, 1  
 Ekstrabudes Forhold. .... **I**, 43 og 27, 10  
 — Lønning. .... **I**, 43, 5-6  
 Ekstramedhjælp. .... **I**, 68, 3, 88, 29 og 44, 6, 90, 3 og 94, 4  
 Ekstramedhjælper. .... **I**, 50  
 Ekstranumre. .... **V**, 5, 2  
 Ekstraordin. Forh. se Driftsforsyrrelser.  
 — Kontortid. .... **I**, 21, 8  
 — Postafsl. .... **III A**, 5, 14-16  
 — Postbefodr. .... **I**, 21, 3-4, 23, 6 og 24, 7, samt **II A**, 38, 3-4  
 Elevatorer. .... **VII**, 5, 4  
 Elever, Antagelse. .... **I**, 37  
 — Fagprøve. .... **I**, 38, 15  
 — Lønning. .... **I**, 54  
 — Tjeneste. .... **I**, 38, 5 og 86, 41  
 — Uddannelse. .... **I**, 38, 1-15 og 86, 16  
 Embedsforbrydelser. .... **I**, 81  
 Embedsregulering. .... **I**, 54, 3  
 Emblemer. .... **I**, 71, 5  
 Eneret. .... **II A**, 2, **X**, 2, **XI**, 21

- Eneret Overtrædelser . II A, 2, 3-5  
 — Undtagelser..... II A, 2, 2  
 Enkeltporto f. ufr. Fors.... II A, 27  
 Enkepension..... I, 63, 1  
 Erindringsanmeldelse..... II A, 39, 33  
 Erklærings Medd. til Ansøgere og Klagere..... I, 84  
 Erstatning, Adressekort... I, 55, 10  
 — Aviser..... II A, 20, 8.  
 — Pakker..... I, 29, 8 og 86, 11  
 — Postfors..... II A, 43  
 — Telegrammer..... X, 35  
 — Ulykkestilf..... I, 69, 5-9  
 — uvisse Indt..... I, 54, 6  
 — ved Personskade..... I, 92, 7  
 Erstatningspørgsm..... I, 86, 11  
 Etiketter, forbudte..... II A, 1, 2  
 Expankogulve..... VII, Bilag 4, 9  
 Fagprøve, Assist..... I, 39, 2  
 — Elever..... I, 38, 15  
 — Postbudpers..... I, 47, 3  
 Fallitboer..... II A, 39, 5  
 Fanø-Esbjerg Færgeri..... I, 25  
 Farveblindhed..... I, 42, 2  
 Farver t. Kort o. Landdistr. I, 27, 4  
 Fejlagtigt opkrævede Samtale-afgifter..... VI, 24, 3  
 Fejlbehandl. af Fors..... III A, 19  
 Fejldirigerede Telegr..... X, 31, 15  
 Fejlinddragelse, Aviser..... V, 8, 3 og 35, 13  
 Fejlretning... Tekn. Drifts-Instr. 5  
 — p. Fridag..... I, 66, 5  
 Fejlsendte Dagblade... III A, 11, 21  
 Fejltaellingsekspl..... V, 34, 10  
 Fejltaellingsgodtg..... I, 55, 10  
 Feltpost..... I, 33  
 Ferie..... I, 65  
 — Postekspeditører..... I, 15, 12  
 Feriebons..... VI, 19  
 Feriemærkeordningen... II A, 29  
 Feriemærker, makulerede VI, 19, 4  
 — Regnskab..... VI, 19  
 Ferieret ved Afsked... I, 65, 8 og 10  
 Festblanket..... 7, 11 og 33  
 Filatelist-Vignet..... III A, Bilag 3  
 Filialpostkt..... I, 11, 5 og 12, 8  
 Finansmin., Cirkulære ang. Flyttegodtgørelse..... I, 59, 4  
 Fimalov..... II A, Bilag 2  
 Fjernkredsløb, udlejede... VI, 28, 4  
 Fjernskrivekredsløb. faste. X, 40.B  
 Fjernskrivemask., Pasning. X, 4, 6  
 Fjernskrivereksp... X, 31 D og 32A  
 Fjernsynsafgift..... II A, 31  
 Flag til Postskibe..... I, 23, 4  
 Flagnig..... VII, 15 og Bilag 5  
 Flydende Varer..... II A, 15, 10  
 Flytteanmeldelse. II A, 40, 1 og X, 33, 13  
 Flyttebog for Aviser..... V, 32, 13  
 Flyttegodtgørelser..... I, 59, 4 og Bilag 23  
 Folketingets Ombudsmand. I, 85, 12  
 Folketingsmand, Hverv som..... I, 83, 2  
 Fonopostforsendelser..... II A, 11 og 30, 6 a  
 — ufrankerede..... II A, 36, 4  
 Forandringer m. H. t. Postfors. Besørgelse..... II A, 37  
 Forbud mod Ledningers benytt. X, 4, 7; 41, 4; XI, 23, 6  
 Forbrydelser m. Pers..... I, 78, 9  
 Foresat, Forhold til..... I, 77, 1-2  
 — overf. underordn... I, 77, 4  
 Foresp. fra Publ., telefon... I, 31, 3 og II A, 3, 6  
 — om Aviser, der ikke findes i Avisfortegn. .... V, 26, 2  
 — — Telegr..... X, 32, 4, 32, 7-8, bilag 10-11  
 — — uanbring. Fors. II A, 41, 4-6  
 — — UK..... VI, 43, 7  
 — — Udgiverkorsbaand... V, 12, 10  
 Forevisn.smappe, Festbl..... X, 4, 10; 7, 11  
 Forflyttelse..... I, 59  
 — af Elever..... I, 38, 3  
 — — fagpr. Postbudpers... I, 47, 4  
 — — Landpostb..... I, 45, 5  
 — — Frirejser til Hjemmet.. I, 55, 11  
 Forflyttelse indenf. det kbh. Postomraade..... I, 54, 10 og 59, 4  
 — Tjenestefrihed ved..... I, 67, 6  
 — Tjenestevalg efter..... I, 88, 41  
 — uden Ans..... I, 59, 1 og 80  
 Forfremmelsesraad... I, 1 og 47, 7  
 Forfremmelse fra Postbudstill. I, 47  
 Forgæves Udpantning... VI, 27, 5  
 Forhandlingsregler..... I, 85  
 Forhør i Anl. af Tj.fors.... I, 80, 4  
 Forkortelser, Lyktelegr. X, 7, 6; 31, 36, bilag 2  
 — Posttj..... III A, 23  
 — Stationsnavne. X, 4, 14, Bilag 12  
 — Telefontj..... XI, 23, 10  
 Forkortet Henliggefrist II A, 39, 33  
 Forkyndelsesgebyr..... VI, 27, 6  
 Forlods Regninger, deb. Afg... VI, 25, 9 og 26, 1  
 Forlængelse af Aspiranttid. I, 42, 5  
 Fornyelsespaat. p. PA... VI, 34, 12  
 Fornærmelser m. Tj.mænd . I, 78, 3 og 9-10  
 Forretningsførelse, Aviser.. V, 7, 15  
 Forretningernes Fordeling I, 86-87  
 Forretningsorden... I, 77, 5, 86, 5 og 92, 1  
 Forretn. Post..... II A, 1  
 Forretningspapirer..... II A, 6  
 — Takst..... II A, 32, 3  
 Forsegling, Bipostposer. III A, 9, 2  
 — Værdipost... III A, 9, 4-6, 15, 16  
 — Værdibreve..... II A, 14, 5  
 — Værdipakker..... II A, 15, 18-21  
 Forsendelse til og fra Orlogssk. II A, 34, 6  
 — u. Adresse..... II A, 24  
 Forsigtig-Vignetter..... III A, 2, 5  
 — Pakker..... II A, 15, 4  
 — Takst..... II A, 32, 8  
 — Plakater..... VII, Bilag 4, 10  
 Forsinket Aflev. af Brevpost. III A, 14, 11  
 Forskud, Opt. i Regnsk... VI, 1, 4  
 — til Aflosere..... I, 74, 14  
 — til Avisudgivere..... V, 10, 4  
 Forslag f. Personalet..... I, 92, 1  
 Forstærker- el. Radiotj., Bestill.til-læg..... I, 54, 4  
 Forstærkeruddannelse... I, 38, 18  
 Forsættelse t. anden Tj.... I, 80, 5  
 Fort. o. afg. Postabon..... V, 6, 2  
 — — Anv. til Udl. ... VI, 32, 14-15  
 — — Avismodtagere..... V, 32, 5  
 — — efterlyste Fors. m. v... III A, 20, 23  
 — — Kontohavere... VI, 39, 1  
 — — Landp. og Landp.ruterne . I, 27, 5  
 Forudbetalt Svar... X, 14, 19-20; 27  
 Forvanskninger, Telegr.... X, 9.6  
 Fotosamtaler..... XI, 11E; 26 E  
 Fragtmænd, Tilsyn med II A, 2, 5  
 Frankering..... II A, 33  
 — Ansvar for..... III A, 19, 5-7  
 Frankokort..... II A, 33, 16  
 — Inds..... II A, 33, 16 d, 5  
 Frankoseddel..... VI, 31  
 Frankostempling... II A, 33, 15-16  
 — Telegr..... X, 11, 1  
 Frankotvang..... II A, 32, 28  
 Fremlysning af Pk. og Adressekort samt af Postforsendelsers Indhold..... III A, 15  
 Fremmed Mont fra Statsbanest. VI, 2, 21  
 Fridage..... I, 66  
 Fridage i Juleperioden.... I, 89, 4  
 Frieksemplarer..... V, 34, 10  
 Frigørelsesmidler..... II A, 33  
 — Efterlign..... II A, 33, 14  
 — Køb v. Nabokont.... VI, 12, 1  
 — makul. II A, 33, 13 og VI, 12, 3  
 — — Inds..... VI, 51, 8 d  
 — Ombytning.. II A, 33, 13 og VI, 46, 1





- Husstande, Forskydn. i Antal... **I**, 27, 11
- Hvilepauser..... **I**, 88, 5 og 13
- Højskoleophold, Tjenestefrihed til **I**, 67, 5
- Identitetskort..... **II A**, 39, 18
- Fortegnelse..... **III A**, 3, 13
- Opbevaring..... **III A**, 3, 14
- Idrætsmærket..... **I**, 71, 5
- Ilbrevforsendelse..... **II A**, 13
- Befordring..... **II A**, 38, 2
- Takst..... **II A**, 32, 9
- Udbringning..... **II A**, 39, 2 f
- Ilpakker... **II A**, 15, 22-24 og 21, 6
- Befordring..... **II A**, 38, 2
- Takst..... **II A**, 32, 9
- Udbringning..... **II A**, 39, 2 h
- Vignetter..... **III A**, 2, 3
- Iltelegrammer..... **X**, 16
- Indbetaling, Giro.. **II A**, 17, 2-3 og **VI**, 40
- fra Statsbanest..... **VI**, 2, 21
- Indbetalingskort..... **II A**, 17, 2-3 og **VI**, 40
- Amtstueskatter..... **II A**, 17, 2
- Automobilskat..... **II A**, 17, 2
- Bogf. Kontrab..... **II A**, 35, 2
- Indbetalingslister f. Anv.... **VI**, 32, 2-8
- — Inds..... **VI**, 32, 9
- — Posteksp..... **VI**, 33
- Indbrud..... **I**, 92, 6
- Inddragelse, Aviser..... **V**, 7, 8
- Indeholdelse af Skat..... **I**, 95, 2
- — Underholdsbidrag.... **I**, 95, 3
- Indenrigsk Avisfort... **II A**, 20, 1 og **V**, 3, 1
- Indholdsattest, Pakker... **II A**, 15
- Fors..... **III A**, 2, 21
- Indkaldelse til Militærtj..... **I**, 70
- Indkassering, deb. Afg..... **VI**, 26
- Indlevering af Aviser..... **V**, 9, 1-8
- af Aviser dir. t. Bureauer... **V**, 21, 1
- Telegr..... **X**, 7
- til Faktagevogn..... **II A**, 35, 5
- — Postbesørg..... **II A**, 35
- ved Ldp..... **II A**, 35, 1-2
- Indleveringsbog..... **III A**, 3, 1-11
- Opbevaring... **III A**, 3, 11 og 16
- Posteksp..... **III A**, 3, 15-16
- Indleveringsfrister..... **II A**, 35, 9
- Indleveringspkt. i Kbh..... **I**, 12, 4
- Indleveringssteder..... **I**, 16, 8-14
- Indlønning af henl. PO og PI ved Landpb..... **II A**, 39, 30
- Indlønningssbog, Opbev..... **III A**, 13, 28
- Posteksp. og Brevsst..... **III A**, 13, 36-39 og 41
- Indlønningssbog, Postkt. **III A**, 13, 22-28
- Indpakning, Pakker..... **II A**, 15, 5-8 og 10
- anb. Pakker..... **II A**, 15, 17
- Tryksager..... **II A**, 7, 2
- Vareprøver..... **II A**, 8, 4-5
- Værdibreve..... **II A**, 14, 5
- Værdipakker... **II A**, 15, 18-21
- Indpagn.materiale, brugt.... **III A**, 11, 9
- Indplaceringsregler..... **I**, 54, 2
- Indstilling om Antagelse af Kontoristasp..... **I**, 49, 3 og 52, 5
- — Kontorass. **I** og Overkontor-ass.pl..... **I**, 49, 10 og 52, 5
- — om Landpostb. pl.... **I**, 45, 3 og 52, 5
- — Postbudpl..... **I**, 46, 3 og 52, 5
- Indtelefonering..... **X**, 7.B; 8,6
- Indtelegrafiering..... **X**, 7. C; 8,6
- Indtrædelse, se Antagelse.
- Indtægter, Journal over.... **VI**, 47
- Indtægtsavisregnsk..... **V**, 28, 5
- Ingeniørdistrikterne..... **I**, 6
- Ingeniører..... **I**, 48, 5 og 87, 4
- Injuriessøgmaal mel. Tjm... **I**, 77, 6
- Inkassokort, Aviser..... **V**, 27, 10
- Inspektion, Bureauer. **I**, 1, 2 og 9, 4
- i Kbh..... **I**, 3
- Brevsst. og Posteksp... **I**, 86, 19
- Postkørsler..... **I**, 24, 6
- Provinspostkt..... **I**, 4
- Telegrafkt..... **I**, 5
- Inspektionsprotokol..... **I**, 3 og 4 samt 5
- Instruktion af Brevsaml. og Postekspeditører..... **I**, 86, 19
- Intrader..... **VI**, 3, 2-6
- Introduktioner..... **I**, 77, 8
- Inventar..... **IX A**, 1
- Irettesættelse..... **I**, 80, 5-6
- Ismeldingstelegr. **VI**, 26, 5, **X**, 19, 3
- Istandsætt. af Lokaler..... **VII**, 7
- af Statsbyg..... **VII**, 4
- — Tjbolig..... **VII**, 11
- Istransport... **I**, 21, 3 og **II A**, 38, 4
- Jernbanepersonalet v. Posteksp.. **I**, 15, 6-8
- Jernbanepostkt. Forretningsomr. **I**, 9
- Jernbanepostm..... **I**, 9, 4
- Jernbanetelegrafeksp..... **I**, 18, 3-4 og **X**, 7.17, 31,9, 36.3, 42, 1-2
- Journal over ank. og afg. Skr. **I**, 29, 12
- Anv. til Udl..... **VI**, 32, 10-13
- Journal Anv. til Udl. Inds. **VI**, 32, 15
- Avisintrader..... **V**, 27, 9
- over indb. deb. Afg... **VI**, 26, 13
- Indtægter..... **VI**, 47
- Telefon..... **VI**, 22, 6-8 og 23, 7
- Telegram. **VI**, 22, 1-5 og 23, 2-5
- Udgifter..... **VI**, 47
- Jubilæumsanciennitet..... **I**, 72, 2
- Jubilæumsdage, Frihed paa..... **I**, 72, 3
- Jubilæumsfond..... **I**, 55, 14
- Jubilæumsgratiale..... **I**, 72
- Julebrevpost, Afsend.... **II A**, 39, 2
- Juleguldgørelse..... **I**, 89, 4
- Brevsamlere..... **I**, 16, 5
- Postekspeditør..... **I**, 15, 10
- priv. Medhj..... **I**, 51, 4
- Julemærket..... **I**, 82, 5
- Julemærkets Reklameplakat.. **II A**, 35, 8
- Juleperioden, Indskrænkning **II A**, 35, 3, **III A**, Bil. 7 og **V**, 9, 8
- Juletjeneste..... **I**, 89
- Kabelingeniørtj..... **I**, 7, 2
- Kabelmester..... **I**, 87, 4
- Karakterskala, Anvendelse af... **I**, 52, 4
- Karter, Benyttelse..... **III A**, 6, 1
- Forsendelse..... **III A**, 6, 26-29
- mangl..... **III A**, 11, 13
- med Posteksp..... **III A**, 6, 17
- mell. Postkt..... **III A**, 6, 2-15
- Opbevaring... **III A**, 6, 16 og 17
- Supplements..... **III A**, 6, 8
- Karteringslister..... **III A**, 5, 5
- Kartesager, Opbundtn..... **III A**, 8, 8-9
- Kartotek over afg. anm. Aviser **V**, 18, 2
- — Aviser t. Omd..... **V**, 32, 3
- Kartotek kort for anm. postadr. Aviser..... **V**, 7, 12
- Kassation af Materiel... **IX A**, 3, 9
- Kassebeholdn. i Alm.... **VI**, 1, 1-6
- Brevsst..... **VI**, 7
- Forevisn..... **I**, 77, 3
- Kontorpers..... **VI**, 4-5
- Opbevaring..... **VI**, 9
- Overlevering..... **VI**, 9
- Postekspedition..... **VI**, 6
- Regnskabsførerens..... **VI**, 3
- Kassebetjent..... **I**, 62, 12 og 77, 3
- Kassebetjentes Ferie..... **I**, 65, 12 og 13
- Kassebogen..... **VI**, 48
- Afslutn. og Inds.... **VI**, 48, 7-8
- Kassedifferencer..... **I**, 80, 1 og 86, 17 samt **VI**, 8
- Aflosere..... **I**, 74, 5
- Kasseeftersyn... **I**, 86, 17, 19 og 30

- Kasseftersyn Pers. Forh. v. I, 77, 3  
 Kassefors., anbef. ... II A, 36, 8 og III A, 6, 3  
 — Ekspresfors. .... II A, 21, 7  
 — gamle ..... III A, 2, 15  
 — Paategning ..... III A, 19, 8  
 — uforkriftsm. .... II A, 36, 8  
 Kasseopg., Regnskabsfører. .... VI, 3, 8  
 — Kontorpers. .... VI, 5, 4  
 — Postekspeditioner ..... VI, 6, 6  
 Kassetømning. I, 26, 12; 26, 7-8; 26, 10-11; 27, 24; 17  
 Kasseudbet.-Kort. .... VI, 43, 2  
 — f. Statsbanestat. .... VI, 2, 21  
 Kitler ..... I, 71, 2  
 Klassifikation af Postkontorer, Telegrafkontorer og Postekspeditioner i Byerne ..... I, Bilag 29  
 Kollation. .... X, 31, 37  
 —, Kontrol af ..... X, 32, 2  
 Kollationering betalt ..... X, 17  
 Kollektivkvitt. .... II A, 39, 14  
 Kommissionærforr., Tilsyn med II A, 2, 5  
 Kommunale Myndigh., se iøvrigt under Stats- og.  
 — Beh. af Fors. til. .... II A, 27, 1  
 Komprim. Luftarter ... II A, 15, 10  
 Konduite ..... I, 78, 4  
 Konfirmat.søndage, Ekspresbes. II A, 21, 3  
 — Tjeneste ..... I, 90  
 Konkursboer ..... II A, 39, 5  
 Konstitution ..... I, 58  
 Konstruktører. .... I, 48, 6 og 87, 4  
 Kontanttelegrammer. .... VI, 22, 1-5  
 Kontingent til forhandlingsb. Org. I, 82, 6  
 Kontolister ..... VI, 28, 5  
 Kontorass. af 1. og 2. Grad . . I, 49,  
 — Tj. .... I, 86, 42  
 Kontorbestyrer, Frid. paa Hverd. I, 66, 9  
 — Indb. om Ferie. .... I, 65, 12  
 — Overlev. af Emb. .... I, 60  
 — Rejsetill. .... I, 67, 8-9  
 — Sygd. og Død. .... I, 60, 4 og 68, 1  
 — Tjenestefrih. .... I, 67, 1  
 Kontorhold v. Brevsst. .... I, 16, 5  
 — Posteksp. .... I, 15, 10  
 — v. Postkt. .... VII, 9  
 Kontoristaspiranter. .... I, 49, 1-6  
 Kontorjakker. .... I, 71, 2  
 Kontormateriel ..... IX A, 1  
 Kontorpakmester. .... I, 47, 2  
 — Tjeneste ..... I, 86, 48  
 Kontortid. .... I, 20  
 — ekstraord. .... I, 21, 8 og 90, 5, X, 4, 4, XI, 23, 3  
 Kontortid Generaldirekt. .... I, 1, 1  
 — Juleperioden. .... I, 89, 1  
 — Konfirm. Sønd. .... I, 90, 2  
 Kontortj. v. Ldpb. .... I, 86, 52  
 Kontrabøger m. Brevsst. .... III A, 6, 18-25  
 — Fors. .... III A, 6, 30  
 — m. Ldpb. .... III A, 13, 15-21  
 — Opbevaring. .... III A, 6, 25 og 13, 21  
 Kontrahent... I, 23, 1-3 og 24, 1, 2, 5 og 9  
 Kontrol af Landpostr. .... I, 27, 11  
 — med Avisnot. .... V, 18, 6  
 — Bogf. .... I, 86, 17  
 — Frank. og Stempel. .... III A, 14, 10  
 — Henliggefrist. .... III A, 14, 4  
 — Ordantal. . X, 32, 3, 13 og 25  
 — Postbude m. fl. .... I, 86, 17 og III A, 14, 9  
 — PO og PI. .... III A, 14, 4-6  
 — Samtalevarighed. .... XI, 8  
 — Telefontj. .... XI, 25  
 — Telegr.-PA. .... III A, 14, 1  
 — Tilskud Posteksp. .... VI, 6, 5  
 Kontrolavisportobøger. .... V, 7, 9  
 Kontrolavisportojournal. .... V, 23 3-7  
 Kontrolbogen. .... III A, 16  
 Kontrolbog for Omdelingstj. .... I, 86, 20 og 92, 2  
 Kontroljourn., Udg.korsb. .... V, 24, 4  
 Kontrollister. .... III A, 17, 1-5  
 Kontrollører, Tjeneste .... I, 86, 38  
 Kontrolslaaning af I K. .... VI, 40, 5  
 Kontrolstempel for rigtig Franke- ring. .... III A, 2, 14  
 Kontrolstjeneste, Telegrafstjeneste X, 6  
 Kontrolvej. af Aviser . . V, 25, 1-2  
 Konvolut, grøn, til Brevpost Jul og Nytaar. .... III A, 8, 11  
 Konvolutter med delt Forside. .... II A, 34, 1  
 — til Brevfors. .... II A, 4, 3-5  
 — frankostempl. Fors. .... II A, 33, 16 c, 9  
 — Girokt. .... II A, 32, 33  
 — omeksp. Forsendelser II A, 40, 10-11  
 Korrespondance m. Posteksp. .... I, 29, 4  
 Kort over Landdistr. .... I, 27, 4  
 Kredit, Bogføring ..... VI, 15  
 — for Telegr. .... X, 11, 2-5  
 — til Avisudg. .... V, 10, 6  
 — Korrespond. .... II A, 33, 4  
 Krydsmærkede Sække, Anv. .... III A, 9, 11  
 Kræftkom. Lykbl. .... X, 18, 8  
 Kursus for Asp. i tekn. Tj. . I, 48, 1  
 — for Ass. .... I, 39, 2  
 — Elever. .... I, 38, 2 og 15  
 — i den særl. Tgraftj. .... I, 38, 18  
 — Postbudpers. .... I, 47, 3  
 Kvindel. Tjmd. Særl. Regl. .... I, 76 og Bilag 2, 15 og 16  
 — — Benævn. i Skrivelser . I, 29, 1 og 77, 7  
 — — neds. Tj. .... I, 76, 2  
 — — ugifte titul. »Fru» . . I, 76, 3  
 — — Ægteskab ..... I, 73, 2  
 Kvittancer. .... I, 62, 12  
 Kvittring, Adressaters. .... III A, 13, 2  
 — Eftersyn af. .... III A, 13, 2, VI, 34, 8 og 43, 6  
 — efter Fors. Indlev. . . II A, 35, 10  
 — gifte Kvinder ..... II A, 39, 15  
 — indlev. Aviser. .... V, 9, 6  
 — Postfors. .... II A, 35, 10-15  
 — Telegr. .... X, 11, 14  
 — med Datoang. .... III A, 13, 3  
 — modt. Frigm. .... VI, 10, 4  
 — Regnskabsafsl. .... I, 62, 12  
 — udlev. Fors. .... II A, 39, 13-16  
 — Telegr. .... X, 3, 2a, 33. 11  
 — Udbetalinger. .... VI, 1, 4  
 Kbhavnske Gadefort. .... II A, 34, 3  
 — Postomraade, det. .... I, 12  
 — Forfl. indenf. I, 54, 10 og 59, 4  
 — Særregl. for Afh. .... I, 74, 7  
 — Tjenestesteder i. .... I, 39, 8  
 Kørebøger. .... I, 92, 9  
 Kørejournal. .... I, 88, 43  
 Kørepenge. .... I, 55, 2  
 Køreplaner. .... I, 88, 38  
 — for Postkørsel. .... I, 24, 4  
 Laan m. Gageforskrivn. .... I, 57  
 Laaneforhold, letsindige. .... I, 78, 1  
 Lagerafgift. .... II A, 39, 37  
 Lak. .... VII, 9, 4  
 Landdistr. Inddeling. .... I, 27, 1-2  
 Landpostb., Ansættelse. .... I, 45  
 — Arbejdstid. .... I, 27, 9  
 — Cykelkørsel. .... I, 27, 8  
 — Cykelgodtg. .... I, 55, 7  
 — Eksped. af. .... I, 27, 17  
 — Feriepligt. .... I, 65, 13  
 — Forretninger. .... I, 27, 16  
 — Funktion. .... I, 58, 7  
 — Færdsel langs Banelinien. .... I, 27, 13  
 — Frimærkebeh. .... VI, 11, 4  
 — Lønningsudbetaling. .... I, 54, 17  
 — med mere end 1. G. Omd. .... I, 27, 19

- Landpostb., Løbenumre ... I, 45, 4  
 — omdelende ..... I, 27, 8-18  
 — private Forretn. .... I, 78, 6-7  
 — Tjeneste..... I, 86, 52  
 — Tjenesteforhold..... I, 27  
 — Udgangstider ..... I, 27, 21-22  
 Landposttruter ..... I, 27, 8-11  
 — Fortegn..... I, 27, 5  
 — Overt. af anden ..... I, 45, 5  
 — uden for Lønsats I, 27, 10 og 43, 1-5  
 — Udførelse..... I, 27, 12-16  
 Landposttasker m. Laas.... III A, 9, 18  
 Landpostvær. v. Posteksp. I, 15, 6  
 Ledningers Anbringelse..... Tekn. Drifts-Instr. 1  
 Ledsagere til Postbef..... I, 24, 7  
 Legitimation..... II A, 39, 17-18  
 Leje af faste Fjernskriverkredslob  
 Lejeboliger i Statsbyggn.... VII, 12  
 Lejemaal, Lokaler ..... VII, 6  
 — Opholdsv..... VII, 6, 3  
 Letfordærvel. Indh. i Juleperioden  
 II A, 15, 22  
 Lette Pakker..... III A, 8, 18  
 Leveatt..... I, 32, 3  
 Levende Dyrs Fors.... II A, 15, 10  
 og III A, 19, 4  
 — — Henliggefrist.... II A, 39, 33  
 — — Omeksp..... II A, 40, 6  
 Linieafbyrdelser..... X, 31, 16  
 og Tekn. Drifts-Instr. 5  
 Liniemester..... I, 87, 14  
 Linoleumgulve..... VII, Bilag 4, 1  
 Linitolgulve..... VII, Bilag 4, 2  
 Lister o. Indbetalingskort VI, 40, 3-9  
 Lodder, Omjustering af..... IX A, Bilag 19  
 Lokalbefordring ... I, 21, 1 og 24, 8  
 Lokaler, se Postlokaler.  
 Lotterisagers Fors.... II A, 7, 9-10  
 Luftbeskyttelsestj..... I, 70, 11  
 Luftpostvignet..... III A, 2, 4  
 Luftpostpk. II A, 32, 18 og 38, 2 og 4  
 Lukning af Telefoner... VI, 26, 7;  
 X, 11, 11; XI, 28, 3  
 Lydighedspligt... I, 77, 2 og 80, 5  
 Lykønskningstelegr.... X, 7, 11; 7,  
 33; 18  
 — Afskrivning ..... X, 32, 25  
 — Forevisn. bl. .... X, 4, 10  
 — Kræftkom..... X, 18, 8  
 — Kuvertering.... X, 33, 6 og 34  
 — private..... X, 18, 10  
 Lynsamtaler..... XI, 12B  
 Lyntogspost..... III A, 5, 3  
 Lærebøger, Ass..... I, 39, 2  
 Læseferie f. Fagpr. 2. Del. I, 39, 2
- Læseplan, Elever..... I, 38, 10  
 Løbenummer, Telegrammer... X, 31, 29; 32, 6; 32, 19  
 Lønning, Avisbude ..... I, 44, 2  
 — Aspiranter..... I, 42, 6  
 — Brevs..... I, 16, 5  
 — Cykelbude..... I, 41, 6  
 — Ekstrabude..... I, 43, 5-6  
 — Ekstramedhjælpere..... I, 50  
 — Kontoristaspiranter... I, 49, 5  
 — Postekspeditører.. I, 15, 7 og 10  
 — Regulering ..... I, 54, 13  
 — Reservepostb..... I, 40, 7  
 — Tjenestemænd..... I, 54  
 — udkomm. Personale... I, 29, 17  
 — under Militærtj..... I, 70, 8  
 — — Suspension..... I, 61  
 — — Sygdom..... I, 68, 16-21  
 Lønningsforskud..... I, 56  
 Lønningsgodskr. Postkonto..... I, 54, 16 og VI, 2, 14  
 Lønningsklasserne... I, Bilag 2, 84  
 Lønningsudbetaling..... I, 54, 15
- Maalinger..... Tekn. Drifts-Instr. Bilag 2  
 Maanedsrapp. vedr. Centralvar-  
 meanl..... VII, 5, 3  
 Maanedstregnskabet..... VI, 49  
 — Inds..... VI, 49, 6  
 Makulerede Frigm.... II A, 33, 13  
 og VI, 12, 3  
 — — Godtgør.att..... VI, 45, 1 m  
 Mangelf. udf. P A..... II A, 39, 26  
 Manglende Adressekort..... III A, 15, 27 og 16  
 Manglende anbef. Fors..... III A, 11, 14  
 — Aviser..... V, 20 og 34  
 — Dagblade ..... V, 34, 2  
 — Frim. p. PA..... II A, 39, 27  
 — Indh. i Fors..... III A, 15, 9  
 — — i »talte« Fors.... II A, 39, 21  
 — Karte..... III A, 11, 13  
 — Pakker..... III A, 15  
 — Postafslutn..... III A, 11, 12  
 — PO-Bl..... III A, 11, 8 og 19, 3  
 — Værdifors..... III A, 11, 14  
 Manuskripter, Fors..... II A, 7, 8  
 Marineskibes Post.... III A, 8, 24  
 Markedetier..... I, 92, 5  
 Maskinmester..... I, 48, 7 og 87, 5  
 Masseforsendelser, Postomdelte  
 II A, 33, 17  
 Materiel, Beskad. af..... I, 27, 25  
 og 92, 10  
 — Forbud mod Handel med og  
 Bortgivelse af..... I, 78, 8  
 — Kontor..... IX A, 1  
 Materiel, Kvittering f... I, 15, 5 og  
 18, 6 og 60, 3
- Materieldepotet..... I, 1, 2  
 Materielfortegn. .... IX A, 1  
 Materieljournal..... IX A, 4  
 Medhjælp, privat..... I, 51  
 — Brevsst..... I, 16, 6  
 — Posteksp..... I, 15, 8 og 11  
 Medhjælper..... I, 38, 16  
 — Lønning..... I, 54, 1  
 — Placering under Militærtj..... I, 70, 4  
 — Tjeneste..... I, 86, 41  
 — Uddan. i forstærker- eller radiotj.  
 I, 38, 18 og 70, 3 og 86, 31  
 Mekaniker (10. Lkl.).... I, 87, 13  
 — (7. Lkl.)..... I, 87, 15  
 Mekanikere..... I, 48, 9  
 Meldepligt..... I, 94, 4  
 Meteorolog. Telegr... X, 19; 31, 37  
 Midlertidige Postkontorer.. I, 11, 5  
 og 12, 8  
 Militære Myndigh., skriftl. Henv.  
 til..... I, 70, 3 og 77, 7  
 Militær- og Civilrenter.... I, 32, 6  
 Militærsamt..... XI, 10B  
 Militærtj..... I, 70  
 — Frivillig ..... I, 70, 12  
 Misligh. begaaede af Personalet  
 I, 81  
 Mistede Fridage..... I, 66, 3  
 — — Vederl. for..... I, 66, 14  
 Mobilisering, Tj. under..... I, 94  
 —, Fritagelse ..... I, 70, 10  
 Moderation paa Jernbanerest.... I, 55, 13  
 Modtagelsesbevis..... II A, 22, 1  
 og X, 20  
 — Takst..... II A, 32, 16 og  
 X, 10, 5i  
 Modtagning pr. Fjernskriver... X, 32A  
 — Telegrammer pr. Post ..... X, 32 C  
 — — — Telefon ..... X, 32B  
 Montør..... I, 48, 3 og 87, 19  
 Motorkøretøj, Godtg. for tjnstl.  
 Benyttelse af eget..... I, 55, 5  
 Motorkøretøjer, Statens... I, 92, 9  
 Munderingsdepotet..... I, 1, 2  
 Mærker til Pk..... II A, 15, 11  
 Mærkning, Pakker..... II A, 15,  
 11-12  
 — Postsække..... III A, 9, 12  
 Monter, beskadigede..... VI, 2, 1  
 Montfors..... II A, 15, 20  
 Mønttelefoner, Samt. fra... XI, 17;  
 19, 2; 26G  
 Natpenge..... I, 55, 1  
 Navneforandring..... I, 73  
 Nedklæbning af Telegr.... X, 32, 1  
 bilag 13

- Nedlægning af Post..... **III A**, 9  
 Nordisk Posttidsskrift.... **I**, 34, 11a  
 Nummerantallet af Aviser..... **V**,  
 4,1  
 Nye Gader, Indberetn. om..... **I**,  
 34, 14  
 Nødadressekort..... **III A**, 11, 8  
 — Gebyr..... **II A**, 36, 2  
 Nøgler til Hotelværelser **II A**, 27, 2  
 — — Kassebeh..... **III A**, 22,  
 4, og **VI**, 9  
 — — Kontorlok. Udlev. af. **I**, 92, 4  
 Offic. Medd..... **I**, 34, 6 og 10  
 Ollering af Gulve, Plakat ang.  
**VII**, Bilag 4, 10  
 Omdress. Telegr..... **X**, 14  
 Ombud, borgerl. og komm.... **I**, 83  
 Ombudsmand, Folketingets .. **I**, 85,  
 12  
 Ombytning af Frigm... **II A**, 33, 13  
 og **VI**, 46, 1  
 Omdeling, Aviser..... **V**, 33  
 — By- og Omegnsdistr..... **I**, 26  
 2-9 og **II A**, 39, 2  
 — Ekspresfors..... **II A**, 21, 8  
 — Fors. u. Adr..... **II A**, 24  
 — Julebrevpost..... **II A**, 39, 2  
 — Kontrollering af Omdelings-  
 distr..... **I**, 88, 36  
 — Kontrol med..... **I**, 86, 17  
 — Landdistr..... **I**, 27, 8-22  
 og **II A**, 39, 3  
 — Omdelingstjeneste i Bydistr.  
**I**, 88, 34, 36 og 37  
 — — i Landdistr.... **I**, 27, 12 og 16  
 — Udgiverkorsbaand..... **V**, 11, 7  
 Omdelingskartoteker..... **V**, 31, 3  
 »Omdelingstider i By- og Landdistr.«  
 Oplysning til..... **I**, 26, 8  
 — — Berigtigelser..... **I**, 34, 12  
 Omdelingstider i Landdistr.  
**I**, 27, 21-22  
 — i Bydistr..... **I**, 26, 4  
 Omdirigering, Telegr. **X**, 31, 7 og 16  
 Omegnsdistrikt..... **I**, 26, 7  
 Omegnskt. i det kh.ske Postomr.  
**I**, 12, 3  
 Omeksp., Aviser..... **II A**, 20, 7  
 — Ekspresfors..... **II A**, 21, 10  
 — P A og U K..... **VI**, 43, 5  
 — — pr. Post og Tlgr..... **II A**,  
 40, 7  
 — P I og P O..... **II A**, 40, 8  
 — Porto..... **II A**, 40, 2-4  
 — Postfors..... **II A**, 40-4  
 — Konvolutter til **II A**, 40, 10-11  
 — uden Forlangende.... **II A**, 40, 2  
 Omflytn., abonn. Aviser **V**, 17 og 30  
 — anm. Aviser. **V**, 8 og 19 og 35  
 Omlæsning..... **I**, 11, 3  
 Omlæsning Bestill.tillæg ... **I**, 54, 4  
 Opbevar. af Frig.midler... **VI**, 9, 1  
 — — telegrambl..... **X**, 4, 12  
 Opgaver til Elever..... **I**, 38, 10  
 Opgørelse, deb. Teleafgifter, lyk  
 og map..... **VI**, 23, 12  
 — Frimærkebeh..... **VI**, 11, 7  
 — Postekspeditioner .. **VI**, 6, 3  
 Opgørelsesbog ... **VI**, 3,8 og 4, 1  
 Opholdslokaler for Bureaupers.  
**VII**, 6, 3  
 Opholdstider..... **I**, 86, 18, 32  
 og 35 og **X**, 6, 1; 31, 18  
 Opkrævningsliste, deb. Afg.... **VI**,  
 25, 8  
 Oplysn. om Adresser... **II A**, 25, 8  
 og 40, 5  
 — — — Gebyr..... **II A**, 32, 23  
 — — andres Benytt. af Post .. **II A**,  
 3, 1-5  
 — Telegr. og Telefons ... **X**, 3, 2;  
 3, 5; 36, **XI**, 22, 2  
 — til Udg. om Abonn..... **V**, 6,1  
 Oplysningskontoret..... **I**, 12, 6  
 Oprettelse af Postkt..... **I**, 11, 2  
 Oprettelsesafg. m. v..... **VI**, 28, 1  
 Opringningsafgifter .. **VI**, 25, 14  
 Opslag i Publikumslokalet.. **II A**,  
 35, 8  
 — af ledige Kontorass.-still. **I**, 49, 10  
 — — — St. i Embedskl... **I**, 39, 8  
 — — — — Postbudklassen **I**, 47,  
 2 og 5  
 Opvarmn. af Lokaler .... **VII**, 9, 6  
 — — Tj.bolig..... **VII**, 10, 6  
 Ordensregler, alm..... **I**, 92  
 Ordteilling .. **X**, 9  
 Organisations- og Forhandlingsret  
**I**, 85 og 88, 14 og 40  
 Orlogsskibe, Fors. til og fra. **II A**,  
 34, 6 og **III A**, 8, 24  
 Overarbejde..... **I**, 88, 17-31  
 — for fremmed Reg.... **I**, 66, 6 og  
 88, 27  
 — paa Fridage..... **I**, 66, 4-6  
 Overarbejdspenge .. **I**, 88, 28-29  
 — f. Nateksp. Kbh..... **I**, 88, 25  
 — til Afløser..... **I**, 88, 31  
 Overassistenter, Tj..... **I**, 86, 39  
 — i Bureautjenesten.. **I**, 39, 7 og  
 59, 2  
 Overchauffør, Ansættelse.. **I**, 46, 6  
 — Tjeneste..... **I**, 86, 51  
 Overenskomstregulering, Lønning  
**I**, 54, 13  
 Overkonstruktør, Tj..... **I**, 87, 2  
 Overkontorassistent..... **I**, 49, 10  
 — Tjeneste..... **I**, 86, 42  
 Overkontrollører, Tj. .... **I**, 86, 37  
 Overlev. af Kasseholdn.... **VI**, 9  
 Overlev. af Post..... **III A**, 10  
 — af Postforvalterstill..... **I**, 60, 6  
 — af Post- og Telegrafkass. still.  
**I**, 60, 6  
 — af Postmesterstill..... **I**, 60  
 — af Telegrafestill..... **I**, 60  
 Overmekaniker..... **I**, 87, 10  
 Overmontør..... **I**, 48, 3 og **I**, 87, 16  
 Overpakm. Tj..... **I**, 86, 47  
 Overpostbud, Ansættelse... **I**, 46, 6  
 Overpostbud..... **I**, 86, 49  
 Overpostinsp. i Distr. Adr..... **I**, 4  
 Fodn.  
 — Myndighedsomr..... **I**, 4  
 — Træffetider..... **I**, 4, Fodn.  
 Overpostm. Myndighedsomr.... **I**, 3  
 — Træffetider .. **I**, 3, Fodn.  
 Overskud se Kassedifferencer.  
 Overskydende Ører..... **I**, 54, 15  
 Overtallige Aviser..... **V**, 34, 9-10  
 — Postsække..... **III A**, 11, 15  
 — Værdisager..... **III A**, 11, 16  
 Overtelegrafbud, Ansættelse. **I**, 46, 6  
 Overtelegrafinsp. Myndighedsomr.  
**I**, 5  
 — Træffetider..... **I**, 5, Fodn.  
 Overtelegrafmester..... **I**, 87, 3  
 Overvægtige Brevfors..... **II A**, 36  
 8 og **III A**, 19, 2  
 — — f. Poststyrelsen..... **I**, 29, 18  
 Paamindelse om Betaling, deb. Afg.  
**VI**, 26, 6  
 Paaskrivning af Aviser **III A**, 24, 3  
 Paatryk af Kontohaveres Adresser  
**II A**, 25, 10  
 — — Takst .. **II A**, 32, 24  
 P A Beskytterstempel..... **III A**,  
 14, 2  
 Pakker, anbef..... **II A**, 15, 17  
 — Beh. v. Ank..... **III A**, 8  
 — Dimension..... **II A**, 15, 1-4  
 — Efterlysning..... **III A**, 15  
 — Forsigtig..... **II A**, 15, 4  
 — Fremlysning..... **III A**, 15  
 — Færøerne... **II A**, 15, 3, 10 og 16  
 — henliggende..... **II A**, 39, 33  
 og 37  
 — Indlevering t. Faktagevogne  
**II A**, 35, 5  
 — Indpakning..... **II A**, 15, 5-8  
 og 10  
 — Lagerafgift..... **II A**, 39, 37  
 — lette..... **III A**, 8, 18  
 — mangl..... **III A**, 15  
 — med besk. Indh.... **III A**, 15, 9  
 — Mærkning..... **II A**, 15, 11-12  
 — Not. af tilbages. og videres.  
**III A**, 13, 5  
 Pakker, S-..... **III A**, 6, 5



- Pakker Takst . . . . . **II A**, 32, 8  
 — Udbringn. i Landdistr. . . . . **II A**,  
     39, 3  
 — uden Adressekort . . . . . **II A**, 15, 15  
 — Udkørsel i Landdistr. . . . . **III A**,  
     13, 33–35  
 — Udlevering . . . . . **II A**, 39, 5 g og 20  
 — volum . . . . . **II A**, 15, 4  
 — Vægt . . . . . **II A**, 15, 2  
 Pakmesterform. Tj. . . . . **I**, 86, 46  
 Pakning, Aviser . . . . . **V**, 9, 2–4  
 Paksækkes Anvend. . . . . **III A**, 9, 8  
 Pap til Lyk.telegr. . . . . **X**, 33, 34  
 Papirformater m. v. . . . . **I**, 29, 2  
 Pengehjælp til Ekstrab. m. fl. . . . . **I**,  
     69, 10  
 Pengekasser . . . . . **IX A**, Bilag 15  
 Pengekabe . . . . . **IX A**, Bilag 15  
 Pension . . . . . **I**, 63  
 — Fuldmagt . . . . . **I**, 32, 4  
 — Regulering . . . . . **I**, 32, 1  
 — Tilskadekomst . . . . . **I**, 63, 2  
 — Tuberkuloseoven . . . . . **I**, 63, 3  
 — Udbetaling . . . . . **I**, 32  
 Pensionsbidrag . . . . . **I**, 54, 14  
 Perforede Frim. . . . . **II A**, 33, 12  
 Periodemelding, Telef. . . . . **XI**,  
     26, 10  
 Perronvogne . . . . . **IX A**, Bilag 2  
 Personaleafdelingen . . . . . **I**, 1, 1  
 Personalebladet P og T . . . . . **I**, 34, 11b  
 Personalnavn . . . . . **I**, 85, 10  
 Personalet . . . . . **I**, 36  
 — Forbrydelser mod . . . . . **I**, 78, 9  
 — Forhold og Optr. . . . . **I**, 78  
 — Henvend. til Gd. . . . . **I**, 77, 7  
 — Jbpkt. . . . . **I**, 9, 3–4  
 — Medd. om Bopæl, ægteskabel.  
   Forh. m. m. . . . . **I**, 77, 9  
 — Misligh. . . . . **I**, 81  
 — Tavshedspligt . . . . . **I**, 79  
 — Tjenestefors. . . . . **I**, 80  
 Personallister . . . . . **I**, 30, 4 og 68, 17  
 Personl. adress. Fors. . . . . **II A**, 34, 4  
     og 39, 4  
 — — — Eftersyn af Kvitt. . . . . **VI**,  
     34, 8  
 Personlige Samtaler . . . . . **XI**, 11A  
 Personlige Tillæg . . . . . **I**, 54, 1 og 5  
 — Postass. . . . . **I**, Bilag 3, 120  
 — Telegrafass. . . . . **I**, 54, 5  
     og Bilag 3, 120  
 Pligt t. Bes. af Postfors. . . . . **II A**,  
     1, 1  
 Plomber, brugte . . . . . **III A**, 11, 9  
 Plomberline . . . . . **III A**, 9, 13–14  
 Plombetænger . . . . . **III A**, 22, 4  
 P og T . . . . . **I**, 34, 11b  
 Politianm. . . . . **I**, 80, 3, 81, 2, 92,  
     6, 8 og 9, **III A**, 15, 14,
- Porto . . . . . **II A**, 32  
 — Aviser . . . . . **V**, 4  
 — Avisindlæg . . . . . **V**, 5, 5  
 — Br. til Færøerne . . . . . **II A**, 32, 1  
 — Fejlberegning af . . . . . **II A**, 32, 34  
 — Fors. til Grønland . . . . . **II A**, 44  
 — Fors. til Statsmynd. . . . . **II A**, 27, 1  
 — — uden Adresse . . . . . **II A**, 32, 19  
 — Forudbet. . . . . **II A**, 32, 28  
 — Omeksp. af Pk. . . . . **II A**, 40, 3  
 — Telegr.-P.A. . . . . **II A**, 16, 7–8  
 — Tilbages. af Pk. . . . . **II A**, 41, 12  
 — Tilsv. . . . . **II A**, 33, 1 og  
     **III A**, 11, 11  
 — ubesørg. Fors. . . . . **II A**, 32,  
     30–31  
 — Udredelse . . . . . **II A**, 33  
 Portoansættelse, Paategn. om  
   Grunden . . . . . **II A**, 36, 3  
 Portofrihed . . . . . **II A**, 32, 32  
 — Girofors. . . . . **II A**, 32, 32–33  
 Portomærker . . . . . **II A**, 33, 1 og  
     **III A**, 11, 11  
 Posemærker . . . . . **III A**, 9, 12 og 11,9  
 Postadresse . . . . . **II A**, 34, 3  
 Postadr. Aviser, abonn. . . . . **V**,  
     16, 5  
 — — Anm. . . . . **V**, 7, 12  
 — — Bestill. af . . . . . **V**, 26, 11  
 — — Omflytn. . . . . **V**, 30, 5 og 35, 7  
 Postafslutninger . . . . . **III A**, 5  
 — mangl. . . . . **III A**, 11, 12  
 Postanm. . . . . **II A**, 39, 29  
 — Opbevaring . . . . . **III A**, 14, 6  
 Postanvisninger . . . . . **II A**, 16  
 — aftagn. Frim. . . . . **II A**, 39, 27  
 — bortkomne . . . . . **II A**, 39, 28  
 — Genpart . . . . . **II A**, 39, 28  
 — Reliefst. . . . . **VI**, 34, 14  
 — Hærens Afd. . . . . **II A**, 39, 6  
 — Indbet. Bogf. . . . . **VI**, 32  
 — Maksimumsbeløb . . . . . **II A**, 16, 1  
 — mangelf. udf. . . . . **II A**, 39, 26  
 — Militærpersoner . . . . . **II A**, 39, 5d  
 — Omeksp. pr. Tlgr. . . . . **II A**, 40, 7  
 — Takst . . . . . **II A**, 32, 10  
 — Telegram . . . . . **II A**, 16, 3–11  
 — Udbet. . . . . **II A**, 39, 25  
 — Bogf. . . . . **VI**, 34  
 — Udb. i Bydistr. . . . . **II A**, 39, 2 a  
 — — i Landdistr. . . . . **II A**, 39, 3 b  
 — — i Omegnstr. . . . . **II A**, 39, 2 g  
 — Udlev. . . . . **II A**, 39, 5 e  
 Postarmbind . . . . . **I**, 71, 5  
 Postass., Pers. pensionsg. Tillæg. **I**,  
     54, 5  
 »Postbefodr. i Indlandet«, Berig-  
   tigelser . . . . . **I**, 34, 12  
 Postbefodr. . . . . **I**, 21 og **II A**, 38  
     og **III A**, 5, 3  
 — Forrettigh. . . . . **I**, 24, 7
- Postbefodr. Jernbaner . . . . . **I**, 22  
 — Luftfartøjer . . . . . **I**, 23, 7–8  
 — Postkørsel og Lokalbefodr. . . . . **I**, 24  
 — Postskibe . . . . . **I**, 23, 1–6  
 Postbesørg. Juleperioden . . . . . **II A**,  
     35, 3  
 — Omfang . . . . . **II A**, 1, 1  
 — Telegr. . . . . **X**, 7, 26; 32C; 33D  
 Postbevis, se Postkvittering.  
 Postboks, Gebyr . . . . . **II A**, 32, 20  
 Postboksbreve . . . . . **II A**, 25, 6  
 — Forsendelse . . . . . **III A**, 8, 12  
 Postbuds Ansættelse . . . . . **I**, 46  
 — Tj. . . . . **I**, 86, 50  
 Postbudform. Tj. . . . . **I**, 86, 45  
 Postbudpers. Løbenumre . . . . . **I**, 46,  
     4 og 47, 8  
 — Overgang til Elevudd. . . . . **I**, 47, 9  
 Postbygninger, Tils. . . . . **VII**, 1, 2  
 Postchauffører, Tj. . . . . **I**, 86, 51  
 Postchaufførformd. . . . . **I**, 86, 51  
 Postekspedit. i Byer . . . . . **I**, 14  
 — p. Færøerne . . . . . **I**, 15, 15  
 — p. Landet . . . . . **I**, 15  
 — Kontortid . . . . . **I**, 20, 2  
 — Skrivelser til . . . . . **I**, 29, 4  
 Postekspeditører . . . . . **I**, 15, 7–14, 93, 6  
 Posten, Aabning . . . . . **III A**, 11  
 — Befordring . . . . . **II A**, 38  
 — Beskyttelse . . . . . **III A**, 10, 10–12  
 — Sætning . . . . . **III A**, 24, 1–2a  
 Poste-restante Anv. . . . . **II A**, 39, 34  
 — — Bogf. . . . . **III A**, 13, 5  
 — — Fors. . . . . **II A**, 39, 32–34  
 — — Kort . . . . . **II A**, 39, 34  
 — — Udlev. . . . . **II A**, 39, 34  
 Postflag . . . . . **I**, 23, 4  
 — Postbygn. . . . . **VII**, 15 og Bilag 5  
 Postforholdet til Udlandet **I**, 28, 1–4  
 Postfors. Beh. v. Posteksp. og  
   Brevsst. . . . . **III A**, 1, 8–10 og 2,  
     22–42  
 Postforvaltere . . . . . **I**, 14, 1 og 86, 36  
 Postforvalterstill., Overlevering  
     **I**, 60, 6  
 Postfuldmagter . . . . . **II A**, 39, 12  
 — Register . . . . . **II A**, 39, 12  
 Postgiro . . . . . **II A**, 17  
 Postgirobogen . . . . . **VI**, 39, 1  
 Postgirokontoret . . . . . **I**, 1, 2 og 8  
 — Post til . . . . . **III A**, 8, 12  
 Postgiro se i øvrigt Giro.  
 Posthemmeligh. . . . . **I**, 79, 2 og **II A**, 3  
 Posthuse, i Kbh. . . . . **I**, 12  
 Postindkasseringer . . . . . **II A**, 19  
 — Bogf. v. Ank. . . . . **III A**, 13, 10–14  
 — — af henl. . . . . **III A**, 13, 22–28  
 — Henliggefrist Anf. . . . . **III A**, 14, 3  
 — — forlænget **II A**, 37, 9 og 39, 33  
 — Kassefors. . . . . **II A**, 36, 8  
 — Kontrolregler . . . . . **III A**, 14, 6

- Postindkasseringer Maksimum **II A**, 19, 1  
 — Omdeling..... **II A**, 39, 2-3  
 — Omeksp..... **II A**, 40, 8  
 — Opbevaring..... **III A**, 14, 5  
 — Præsnt..... **II A**, 39, 23  
 — Takst..... **II A**, 32, 13-14  
 — uanbringel..... **II A**, 41, 15  
 — Udlevering..... **II A**, 39, 5 g  
 Postindkasseringsbr... **II A**, 19, 4-5  
 — Frank..... **II A**, 33, 2 og 36, 7  
 — uanbr..... **II A**, 41, 14  
 — uforskriftsm..... **II A**, 36, 7  
 Postindlev. steder..... **I**, 16, 8-14  
 — Kontortid..... **I**, 20, 3  
 Postinspekt. h. Opm..... **I**, 3  
 — i Distr..... **I**, 4  
 Postkt., bevægelige..... **I**, 9  
 — i Kbh..... **I**, 12  
 — i Provins..... **I**, 11  
 — Kontortider..... **I**, 20  
 — midlertidige..... **I**, 11, 5 og 12, 8  
 Postkontrahenter..... **I**, 24  
 Postkvittering..... **II A**, 35, 10-15  
 Postkvitteringsbog... **II A**, 35, 10-15  
 Postkørselskont..... **I**, 12, 6  
 Postkørsler..... **I**, 24  
 — Fribefordr..... **I**, 24, 6  
 — Udveksl..... **III A**, 5, 3; 6, 26; 7, 1 og 12; 10, 20  
 Postledsagelse..... **I**, 24, 7 og 93, 3  
 Postlokaler i Alm..... **VII**, 1  
 — i privat Ejendom..... **VII**, 6, 1  
 — i Statsbygninger..... **VII**, 1  
 Postlægen..... **I**, 68, 14  
 Postm., Ansv. f. Tj.ord. . . **I**, 85, 39  
 Postm., Forretninger . . . **I**, 86, 1-22  
 — Overt. af off. el. priv. Forretn. **I**, 82  
 Postmestermøder... **I**, 86, 22, 33 og 92, 1  
 Post- og Telegrafadressebog..... **I**, 34, 13 og **X**, 7, 13  
 Post- og Telegrafbibliotek..... **I**, 35  
 Post- og Telegrafhaandbogen..... **I**, 34, 12  
 — Bestilling..... **II A**, 33, 5  
 Post- og Telegrafkasserer, Tj..... **I**, 86, 34  
 Post- og Telegrafkassererstilling, Overlever..... **I**, 60, 6  
 Post- og Telegrafmuseet..... **I**, 35  
 Postomdelte Masseforsendelser **II A**, 33, 17  
 Postomlæsning..... **I**, 11, 3  
 — Bestill. tillæg for..... **I**, 54, 4  
 Postopkrævninger..... **II A**, 18  
 — Blankettens Fors... **III A**, 2, 19  
 — Bl. mangl... **III A**, 11, 8 og 19, 3  
 — Bogf. v. Ank..... **III A**, 13, 10-14  
 — af henl..... **III A**, 13, 22-28
- Postopkrævninger, Henliggefr. Anf. **III A**, 14, 3  
 — Henliggefr forlænget..... **II A**, 37, 9 og 39, 33  
 — Kassefors..... **II A**, 36, 8  
 — Kontrolregler..... **III A**, 14, 6  
 — Maksimum..... **II A**, 18, 1  
 — Omdeling..... **II A**, 39, 2-3  
 — Omeksp..... **II A**, 40, 8  
 — Opbevaring..... **III A**, 14, 5  
 — Paategning..... **III A**, 2, 12  
 — Præsentation..... **II A**, 39, 22  
 — Takst..... **II A**, 32, 12 og 14  
 — uanbringel..... **II A**, 41, 15  
 — Udlever..... **II A**, 39, 5 g  
 Postreklamen, Forh. til..... **IX A**, Bilag 20  
 Postsager..... **II A**, 32, 32  
 Postsendelse, Telegr..... **X**, 7, 26; 32C, 33D  
 Postsigneter..... **III A**, 22, 4  
 Postskibe..... **I**, 23, 1-6  
 — Fartplan..... **I**, 23, 5  
 — Udveksl..... **III A**, 10, 21  
 Postsparebankbøger..... **VI**, 31 a  
 Postsækkemat..... **III A**, 9, 1 og 20  
 Postsække, Forsegl. **III A**, 9, 14-16  
 Postsække, Lukning . . . **III A**, 9, 13  
 — Mærkning..... **III A**, 9, 12  
 — overtallige..... **III A**, 11, 15  
 — Plombering..... **III A**, 9, 13-14 og 16  
 — tomme..... **III A**, 9, 19  
 — Vægt..... **III A**, 9, 10  
 Posttakster..... **II A**, 32  
 Posttyveri..... **I**, 81  
 Postudvekslere..... **I**, 27, 15  
 Postudveksling..... **III A**, 5, 4  
 Postudveksl. m. Grønland . **II A**, 42  
 — m. Posteksp. og det foresatte Kont..... **III A**, 5, 10  
 — m. Udlandet..... **I**, 28  
 Postvagtmaster, Tj..... **I**, 86, 44  
 Pressesamtaler..... **XI**, 10D  
 Pressetelgr..... **X**, 21  
 Privat Avisbes..... **I**, 78, 6  
 — Medhjælp..... **I**, 51 og 86, 43  
 — Postbesørgelse..... **II A**, 2, 3  
 — Søndagsomd. af Dagbl. **V**, 9, 11  
 Privatbaner, Overensk. ang. Brevkasset. t. Posttog. **I**, 17  
 — — — Postbef..... **I**, 22, 2-4  
 — — — Posttjeneste..... **I**, 15, 6-7  
 — — — Telegraftj..... **I**, 18, 3-4  
 Priv. Boliger i Postbygn... **VII**, 13  
 Procenttillæg til Honorarer og Bestillingstillæg..... **I**, 54, 4  
 Prokura..... **II A**, Bilag 2  
 Prøvenumre..... **V**, 5, 1
- Raadighed over betalb. Bl... **II A**, 33, 6-7
- Raadighed over Postfors.... **II A**, 37 og 41, 21  
 Raadighedstjeneste..... **I**, 88, 10  
 Rabat paa Blanketter... **II A**, 33, 5 og **VI**, 13, 3  
 — — Tryksagsporto..... **II A**, 32, 4  
 — til Frimærkeforh..... **II A**, 33, 8 og **VI**, 16  
 Radioafgift..... **II A**, 31  
 Radioaktive Sager..... **II A**, 15, 10  
 Radiobreve..... **X**, 22  
 — Takst..... **X**, 10, 5m  
 Radiofonitelegr..... **X**, 23  
 — Takst..... **X**, 10, 5l  
 Radioforhold..... **I**, 19  
 Radio-IK, Førelse..... **VI**, 40, 4  
 Radioingeniørtj..... **I**, 7, 3  
 Radiosamtaler..... **XI**, 13; 26F  
 Radiospredning..... **I**, 19, 14  
 Radiostationer..... **I**, 19  
 Radiotelefoner..... **I**, 19  
 Radiotelegrafer..... **I**, 19  
 Radiotelegrammer... **X**, 13, 3; 24  
 Radiouddannelse..... **I**, 38, 18  
 Rang og Titler..... **I**, 83, 3  
 Rapportbog..... **I**, 92, 2  
 Redegørelse i Anl. af mangl. Værdifors..... **III A**, 11, 14  
 Registernumre, Afs. paasætter **II A**, 15, 13  
 — Brevs.st..... **III A**, 1, 10  
 — Posteksp..... **III A**, 1, 8-9  
 — Postkt..... **III A**, 1, 1-7  
 — m. Afs. Navn . . . . . **II A**, 35, 16  
 Regnemaskiner, Beh. af . . . . . **IX A**, Bilag 16  
 Regningers Inds. til Udg. ordres Erhverv..... **I**, 29, 8  
 Regningsudsendelse deb. Afg... **VI**, 26, 2-3  
 Regningsudskrivning, deb. Afg. **VI**, 25, 1  
 Regnskabssag. Inds..... **VI**, 50-51  
 Regulering af pensioner... **I**, 32, 1  
 — — Stillinger..... **I**, 54, 3  
 Rejsetid..... **I**, 75, 3 og 88, 7  
 Rejsetilladelse..... **I**, 67, 8  
 — Brevs..... **I**, 16, 6  
 — Posteksp..... **I**, 15, 8 og 14  
 — under Sygd..... **I**, 68, 24  
 Repak. o. indb. og udb. Beløb **VI**, 37  
 Reklam. af Aviser . . . . . **V**, 20 og 34  
 — af Pakker..... **III A**, 15  
 — af Telegrammer..... **X**, 36  
 —, Samtaleafgift..... **XI**, 29  
 Reklam. se i øvrigt Efterspørgsel.  
 Reklamer f. konkurr. Virksomhed **I**, 29, 20  
 Rekvitioner paa Frim..... **VI**, 10

- Reliefstempel p. Genp. . . VI, 34, 14  
 — p. Retur-IK . . . . . VI, 42  
 Rente, deb. Afg. . . . . VI, 26, 5  
 Reparation, se Vedligeh.  
 Reservepostbude . . . . . I, 40  
 Rettelser i Regnskabsdok. . . I, 29, 6  
 — — Vægtang. paa Adressekort  
     III A, 2, 7  
 Returpakker, Bogf. . . . . III A, 13, 5  
 Returpostkt. . . . . I, 12, 6  
 Returvignet paa Pk. . . . . III A, 14, 8  
 Revision, Landpostb. . . . . I, 86, 17  
 — Post- og Telegrafv. Regnsk. . I, 2  
 Revisionsdepartement. . . . . I, 2.  
 Rigestelefonkataloget. XI, 27, 13; 30  
 Rigssamtaler, se Samtaler.  
 Rigsvaabenet p. private Lyk.Bl.  
     X, 18, 10  
 Rudekonvolutter . . . . . II A, 4, 4  
 Rutefort., Ldpb. . . . . I, 27, 6  
 Rækkefølge, Samt. . . . . XI, 7, 1  
 — Telegr.s. . . . . X, 32A  
 Røde Kors-telegr. . . . . X, 25  
 Røde Mærker paa Præferencetelegr.  
     X, 7.31, 7.40, 32.22
- Sagfordeling i Gdir. . . . . I, 1, 2  
 Samarbejdsudvalg . . . . . I, 85, 11  
 Samlestyksedler . . . . . III A, 7, 11  
 Samlesækkes Anv. . . . . III A, 9, 9  
 Sammendr. af Avisanm. . . V, 7, 11,  
     18, 9 og 31, 6  
 — af Avisber. . . . . V, 22, 5  
 Samtalegifter, Beregn. . . . . XI, 14  
 —, Fejlagtigt opkr. . . . . VI, 24, 3  
 —, Opkrævning. . . . . XI, 28  
 Samtalebest. . . . . XI, 5  
 — Ændring af. . . . . XI, 6, 1-2  
 Samtaleeksp. . . . . XI, 7 og 26  
 Samtaler, Afbest. af. . . . . XI, 6, 3; 15, 1  
 — Færøerne. . . . . XI, 21, 3; 26I  
 — Gyldighedsfr. . . . . XI, 9  
 — Klager over Afg.beregn. . . . .  
     XI, 29, 2  
 — samtidig fl. Modt. . . . . XI, 11D; 26D  
 — Særlige . . . . . XI, 11  
 — tællerdeb. i Debetregnsk. . . VI,  
     25, 13  
 Samtaletakster. . . . . XI, 27  
 Sejl garn. . . . . III A, 11, 9 og 8, 16  
     og 20  
 Sejlpenge . . . . . I, 55, 2  
 Selvekspedition, Telefon. . . XI, 2-4  
 Selvvalg . . . . . XI, 1  
 Separation . . . . . I, 77, 9  
 Sideruter i Landdistr. . . . . I, 27, 14  
 Sikkerhedsregler. . . . . I, 92, 4  
 Skatteforh. Tjm. . . . . I, 95  
 Skatter, Bygnings. . . . . VII, 3  
 — Indeholdelse. . . . . I, 95, 2  
 Skibe, postførende. . . . . I, 23, 1-6
- Skibsbesætninger, Udl. af Forsend.  
 til. . . . . II A, 39, 5  
 Skibsbrevkonvolutter. . . II A, 40, 10  
 Skifteretten, Udl. af Forsend. til  
     II A, 39, 5 b  
 Skilsmisse . . . . . I, 77, 9  
 Skorstensfejning . . . . . VII, 5, 2  
 Skrivelser . . . . . I, 29  
 — til Posteksp. . . . . I, 29, 4  
 — til private. . . . . I, 29, 1-2  
 Skrivemaskin., Beh. af. . . . . IX A,  
     Bilag 17  
 Slut, Telegrafhj. . . . . X, 4, 3  
 —, Telefontj. . . . . XI, 23, 2  
 Smittefarlige Sager . . . . . II A, 15, 10  
 Snekastning . . . . . I, 93, 2  
 Snestandsning . . . . . I, 21, 3 og 93  
 Sommerposteksp. . . . . I, 15, 16  
 Sommerstatistik . . . . . III A, 30, 4  
 Sortering, Avispakker . . . . . V, 21  
 — afg. Post . . . . . III A, 8  
 Sorteringsbøg. f. Avis. . . V, 32, 1-2  
 Sorteringsl. o. afg. anm. Avis  
     V, 18, 1  
 Souvenirs . . . . . II A, 8, 2  
 S-Pakker . . . . . III A, 6, 5  
 Spareobligationer, Stats. . . II A, 30  
     og VI, 20  
 Specialanm. . . . . V, 7, 3  
 — Inds. . . . . V, 31, 4-5  
 — Ekspedition af. . . . . V, 18 og 31  
 Specialkvitteringsbøger. . . . . II A,  
     35, 15 og III A, 3, 2  
 — for PA. . . . . VI, 32, 3  
 Specialkvitteringsliste. . . II A, 35, 15  
 Standsning, Telegrammer. . . X, 1, 2;  
     3, 6; 23, 8; 34  
 Stationsleder, Tj. . . . . I, 86, 35  
 Statistik, Adressel. Fors. . . III A, 29  
 — alm. Bestemmelser . . . . . III A, 25  
 — alm. Brevforsendelser. . . III A, 26  
 — Aviser . . . . . III A, 28  
 — bogf. Fors., Pakker, Eksp.fors.,  
     Itpakker og Søndagsbreve  
     III A, 27  
 — forsk. Oplysninger . . . . . III A, 31  
 — Kontrol. . . . . III A, 25, 2; 26, 7,  
     9 og 15  
 — Masseforsendelser . . . III A, 26, 16  
 — Maanedsoversigt . . . . . III A, 31, 1  
 — Sommerstatistik . . . . . III A, 30, 4  
 — statistiske Oplysninger af for-  
     skellig Art . . . . . III A, 31, 2  
 — Særstatistik for Posteksp. paa  
     Landet, Brevsamlingsst. og  
     Postindlevsst. . . . . III A, 30  
 — Udgiverkorsbaand . . . III A, 28, 4  
     og 7  
 Statsanst. Agenturer. . . . . I, 82, 1 og  
     VI, 1, 6
- Statsbanerestaur., Prismoderation  
     I, 55, 13  
 Statsbanerne, Kasseforr. for. . . VI,  
     2, 20-24  
 Statsbanerne, Overensk. ang. Brev-  
     kassetomn. til Posttog. . . I, 17  
 — — — Postbefordring. . . . . I, 22,  
     1 og 4  
 — — — Posttjeneste . . . . . I, 15, 6-7  
 — — — Telegrafhj. . . . . I, 18, 3-4  
 Statsinstitutioner, Ansøgn. til andre,  
     I, 52, 2; 70, 3; 77, 7,  
 Statsinstitutioner, Kritik af. . . . . I,  
     78, 5  
 Stats- og komm. Myndigh., ufr.  
     Fors. til. . . . . II A, 27, 1  
 Stats-Spareobligationer. . . . . II A, 30  
     og VI, 20  
 Statssamt. . . . . XI, 10B  
 Statstelefonomraaderne. . . . . XIII  
 Statstelegrammer. . . . . X, 1.2; 7.1;  
     26; 31, 37  
 Statstidende, Opslag om II A, 35, 8  
 Statstjenestemandstillinger i Post-  
     og Telegrv. . . . . I, Bilag 3, 120  
 Stedtillæg . . . . . I, 54, 12  
 Stempel-Kontrolbog. . . . . III A, 4, 7  
     og 12, 4  
 Stempler, Førstedags. . . . . II A, 25, 12  
 Stempling, afg. Fors. . . . . III A, 4  
 — ank. Fors. . . . . III A, 12  
 — fejlsl. Fors. . . . . III A, 12, 3  
 — for Samlere . . . . . II A, 25, 11 og  
     III A, 4, 3  
 — i Bureauerne . . . . . III A, 4, 10-11  
 — Posteksp. og Brevsst. . . III A, 4, 9  
 — udb. Anv. . . . . VI, 34, 6  
 Stemplingsmaskin., Beh. af. . . IX A,  
     Bilag 18  
 Straffelovsbestemmelser . . . I, 81, 1  
 Straks-Bundter . . . . . III A, 8, 13  
 Strækningsmontør. . . . . Tekn. Drifts-  
     Instr. 5, 11  
 Styksalgskasser . . . . . VI, 5  
 Styksedler, Forelse. . . . . III A, 7, 1-11  
 — Opbevaring . . . . . III A, 7, 12  
 — Samle. . . . . III A, 7, 11  
 Styrelseslov . . . . . I, Bilag 1  
 Styrelsesmøder . . . . . I, 1, 1  
 Stævningsbreve . . . . . II A, 22, 3  
 Summarisk anm. Aviser . . . . . V, 4, 5  
     7, 4, 18, 6 og 32, 15  
 — Oversigt over Anv. til Udl. . . . . VI,  
     32, 14-15  
 Supplementskarter. . . . . III A, 6, 8  
 Suspension . . . . . I, 61  
 Svangerskab . . . . . I, 76, 2  
 Svar betalt . . . . . X, 14.19-20; 27  
 Svarbevis . . . . . VI, 2, 18 og X, 27.3  
 Svarkuponer, ombyttede. . . . . VI, 17  
 Svartelegrammer . . . . . X, 11, 8; 33, 16

- SVH-telegammer..... X, 1,2; 28  
 Sygdom..... I, 68  
 — Avisbude..... I, 44, 3  
 — Brevsamler..... I, 16, 6  
 — i Hjemmet..... I, 68, 23  
 — Lønningradr..... I, 68, 16 og 19  
 — Posteksp..... I, 15, 8 og 13  
 — priv. Medhj..... I, 51, 5  
 Sygedage under Ferie..... I, 65, 7  
 Sygedagsberegning..... I, 68, 17-18  
 Sygefradrag..... I, 68, 16 og 17  
 Sygehuspatienter, Udlev. af Fors.  
 til..... II A, 39, 5 h  
 Sygereglement, Finansmin.s.... I,  
 Bilag 19  
 Særlige Regler, Afloserpersonale I, 74  
 — Personale v. Tekn. Virk. I, 75  
 — Telegrafhj., Den..... I, 38, 18  
 Særl. Tj. og Ydelser.... II A, 36, 2  
 Særlige Tryksager..... II A, 7, 7  
 Særstatistik for Postekspeditioner  
 og Brevsamlingssteder.. III A, 28  
 Sætning af Post... III A, 24, 1-2a  
 Søndagsafslutning..... III A, 8, 7  
 Søndagsbreve..... II A, 21, 14-15  
 — fejlsendte..... III A, 11, 22  
 — Takst..... II A, 32, 15  
 Søndagsomd..... II A, 21, 13  
 — af Dagbl. priv. .... V, 9, 11  
 Søndagsudbringning... II A, 32, 15
- T i Telegr.-PA..... VI, 33, 1  
 »Talte«Fors. Paategn..... III A,  
 2, 10  
 — Udlev..... II A, 39, 21  
 Tasker, Private..... II A, 25, 5  
 — — Gebyr..... II A, 32, 20  
 Taskeudveksl., Godtgørelse for... I,  
 55, 6  
 Tavshedspligt..... I, 79  
 Tegner..... I, 48, 8 og 87, 9  
 Tegninger af Postbygn.... VII, 1, 4  
 Teknisk Afd..... I, 1, 1  
 — Materiel..... IX A, 2  
 — Personale..... I, 48  
 — — Forretn..... I, 87  
 — — særlige Regler..... I, 75  
 Teknisk Cirkulære..... I, 34, 11  
 — Virksomh..... I, 7  
 Teleafgifter, Betaling.... VI, 23, 1  
 — Depositum.. X, 7, 18 og 27; 11,9  
 — Kredit..... X, 2-5  
 — Opkrævn. hos Adressaten  
 X, 33F  
 Teleanlæggenes Benyttelse. X, 1 og  
 XI, 20  
 Telefonautomater, Samtalebestilling  
 fra..... XI, 17; 19, 2; 26G  
 Telefoner..... I, 31  
 Telefoneksp. af Telegr.... X, 31E;  
 32B; 41, 1  
 Telefon, Foresp. fra Publ.... I, 31,  
 3, II A, 3, 6 og X, 3, 5  
 Telefonhåndbøger, Salgspriser. XI,  
 27, 13  
 Telefonjournal..... VI, 22, 6-8  
 — Berigtigelse..... VI, 24, 2  
 Telefonkiosker..... X, 18, 9  
 Telefonmøder..... XI, 11D og 26D  
 Telefonsamtaler ved Posteksp.  
 I, 15, 4  
 Telefonselsk. priv., Forh. til  
 XI, 21, 2  
 Telefonstatistik..... XI, 32  
 Teleforretninger, Udland. I, 28, 5-6  
 Telegrafarbejdere..... I, 48, 10 og  
 87, 19  
 Telegrafass., Pers. pensionsg. Tillæg  
 I, 54, 5  
 Telegrafbestyrer, Forretn.... I, 86,  
 23-33  
 Telegrafeksp..... I, 18  
 — Bogføring..... VI, 30  
 — Frimærkebeholdning... VI, 11, 4  
 — Kontortid..... I, 20, 1 og 5-7  
 Telegrafforh. til Grønland og Udl.  
 I, 28, 5-6  
 Telegrafforretninger, Udland. X, 2,2  
 Telegrafhemmeligh..... X, 3; 4,8;  
 33, 21; 35  
 Telegrafing..... I, 48, 4 og 87, 1  
 Telegrafkontorer..... I, 13  
 Telegraflaboratoriet..... I, 7, 5  
 Telegrafmester, Tj..... I, 87, 6  
 Telegrafstationer..... I, 10  
 Telegrafstatistik..... X, 45  
 Telegrafstrimler..... X, 4, 13  
 Telegramadresse, Gd..... I, 31, 4  
 — aftalt.... VI, 29 og X, 8,20, 39  
 Telegram-IK..... II A, 17, 3  
 Telegramindlev.steder i Kbh.  
 I, 12, 7  
 Telegramjournal..... VI, 22, 1-5  
 — Berigtigelse af..... VI, 24, 1  
 Telegrammer, Adresse.... X, 8,D  
 — Affattelse..... X, 8  
 — Afgiftsbetaling..... X, 11  
 —, Afgiftspligtige Angivelser... X,  
 8.C  
 — Afskrivning af. X, 32,25, Bil. 13  
 — Annullering.. X, 31, 20; 32, 24  
 — Befodr. af..... X, 31  
 — Befodr. som Jernbanesag... X,  
 31F  
 — Dirigering... X, 7, 26-27; 31.B  
 — Eftersendelse..... X, 14  
 — Fjernskrivereksp.... X, 31, D  
 — flere Adresser.... X, 14, 22; 15  
 — Færøerne..... X, 43  
 — Grundtakst..... X, 10,1  
 Telegrammer, Grønland.... X, 43  
 Telegrammer, Indlev..... X, 7  
 — til Kongen og Dronningen.. X,  
 31, 14  
 — Korrespond.s Afvikl..... X, 31  
 — Nedklæbn. af. X, 32, 1, Bilag 13  
 — Nedlægning i konvolut... X, 33,  
 6 og 34  
 — Nedskrivning..... X, 7, 6; 32,  
 12, bilag 13  
 — Opholdstid.. I, 86, 18, 32, og 35  
 samt X, 6,1; 31.18  
 — Ordttælling..... X, 9, Bil. 6  
 — Postbefordring... X, 7.26; 32.C;  
 33.D  
 — Rækkefølge..... X, 32A  
 — Standsning.. X, 1,2; 3,6; 23,8; 34  
 — Takst..... X, 10.A og B  
 — Tekst..... X, 8.E og 30,5  
 — Telefoneksp. af..... X, 31.E;  
 32.B, 41,1  
 — til rejsende.. X, 8, 26 og 27; 33,8  
 — Udlevering..... X, 7, 15; 33  
 — — senere..... X, 7, 29; 32,26  
 — Uds. pr. Bud..... X, 33A  
 — Uds. pr. Post..... X, 33, 32-37  
 — Udtelefonering... X, 7, 21; 8,  
 21; 33.B; 41,1  
 — Udtelegrafering..... X, 8, 22;  
 33.C; Bil. 14  
 — Underskrift..... X, 8.F  
 Telegram-PA..... II A, 16, 3-11  
 og X, 7, 1; 29; 31, 35; 31, 37;  
 32, 9; 32, 15; 32, 27-29  
 — Inds. af Anm..... VI, 34, 15  
 — Kontrol..... III A, 14, 1  
 — mangelf. udf..... II A, 39, 26  
 — Nummerering af..... VI, 32, 1  
 — Takst..... II A, 16, 7-8 og  
 32, 10  
 — uanbr..... II A, 41, 6  
 — Udbring..... II A, 21, 9 og 39, 2  
 Telegramstatistik..... X, 45  
 Telegram - UK..... VI, 43, 3  
 Telegjournaler, Indsendelse. VI, 24, 4  
 Teleteknik..... I, 34, 11  
 Telexabonnement. VI, 28, 3, X, 40A  
 Telexjournalen..... VI, 23, 8  
 Telexkuponer..... VI, 23, 8-9  
 Telexkrivninger..... VI, 32, 8-9  
 Telexstatistik..... X, 46  
 Terrazzogulve..... VII, Bilag 4, 3  
 Tidbestilte Samtaler..... XI, 11.C  
 Tidsskrifter, se Aviser.  
 Tilbagebetaling af PA til Udl.  
 VI, 34, 12  
 — Abonnement m. v.... VI, 28, 6  
 — Avispenge..... V, 11 og 28, 7  
 — Telegr.afgifter.... VI, 25, 19 og  
 X, 11, 13; 36, 4; 37  
 Tilbagelev. af Fors..... II A, 41, 17

- Tilbagemeldelser . . . **III A**, 21, 1–11  
 — Inds. . . . . **III A**, 21, 11  
 — Paat. p. Karte og Styks. . . **III A**,  
 11, 20
- Tilbagesend., Anv. . . . . **VI**, 34, 11  
 — Forl. om. . . . . **II A**, 37  
 — Not. om. . . . . **III A**, 13, 5  
 — Porto . . . . . **II A**, 41, 12–13
- Tilkaldelse, Samt. m. . . . . **XI**,  
 11B; 26C
- Tillægsafgift., deb. Afg. . . . . **VI**, 26, 5  
 Tilmelding til Avisfortegn. . . . . **V**, 3  
 Tilskadekomst i Tj. . . . . **I**, 69  
 — udenf. Tj. . . . . **I**, 68, 12 og 91, 7  
 Tilskadekomstpension. . . . . **I**, 63, 2  
 Tilskud til Hovedkassen. . . . . **VI**, 3, 7  
 — — Kontorpers. . . . . **VI**, 4, 5  
 — — Posteksp. . . . . **VI**, 6, 5  
 — — Statsbanestat. . . . . **VI**, 2, 22–24
- Tilsyn med Jbpkt. Pers. . . . . **I**, 77, 1  
 — — Brevsst. og Posteksp.  
**I**, 86, 17–19  
 — — Bureauer . . . . . **I**, 4 og 9, 4  
 — — Jernbanepostkt. . . . . **I**, 1, 2  
 — — Personale. . . . . **I**, 86, 14–19  
 — — Postbygn. . . . . **VII**, 2  
 — — teknisk Pers. . . . . **I**, 77, 1  
 — — Udveksl. med Bur. . . . . **I**, 11, 3
- Tilsynsbog for Arbejdstilsynet  
**I**, 92, 2
- Tilsynskontorer. . . . . Tekn. Drifts-  
 Instr. 5, 2
- Tilsynsrejser. . . . . Tekn. Drifts-  
 Instr. 5, 6
- Timebelastningsstatistik. . . . . **XI**, 32E  
 Time- og Dagpenge. . . . . **I**, 55, 3  
 — Anvisn. af. . . . . **I**, 4 og 74, 6  
 — Forskud paa. . . . . **I**, 74, 14  
 — Opgørelse. . . . . **I**, 55, 8  
 — Postmestermøder. . . . . **I**, 86, 22  
 — Tekn. Pers. . . . . **I**, 75, 2 og 4  
 — til Delt. i Postmestermøder. **I**, 4  
 og 55, 3  
 — til Aflosere. . . . . **I**, 29, 17
- Tipskuponers Fors. . . . . **II A**, 7, 10  
 Titler . . . . . **I**, 83, 3  
 Titulaturen »Fru» for ugifte kvindel.  
 Tjenestem. (Asp) . . . . . **I**, 76, 3  
 Tjeneste, Bytn. af. . . . . **I**, 67, 3 og  
 88, 42
- Tjeneste, delt. . . . . **I**, 88, 11  
 — den enkelte Dag. . . . . **I**, 88, 13  
 — paa Søn- og Helligdage. **I**, 66, 3  
 og 8  
 — Valg af. . . . . **I**, 88, 41
- Tjenesteanciennitet. . . . . **I**, 53  
 Tjenestedokumenter. . . . . **I**, 34  
 — Prisliste for. . . . . **I**, Bilag 31  
 — til Elever. . . . . **I**, 38, 11–13  
 — — Fagp. 2. Del. . . . . **I**, 39, 2  
 — — Postbudfagpr. . . . . **I**, 47, 3
- Tjenestefejl. . . . . **X**, 4, 10  
 Tjenesteforseelser. . . . . **I**, 80
- Tjfrihed, Borgerlige og komm.  
 Hverv. . . . . **I**, 83, 1  
 — f. Folketingsm. . . . . **I**, 83, 2  
 — Højskoleophold. . . . . **I**, 67, 5  
 — i særlig Anledning. . . . . **I**, 67, 6  
 — m. Betaling. . . . . **I**, 67, 4 og 85, 6  
 — Nævning eller Domsmand. . . . . **I**,  
 83, 1  
 — paa Jubilæumsd. **I**, 68, 7 og 72, 3  
 — til Brevsamlere. . . . . **I**, 16, 6  
 — til Posteksp. . . . . **I**, 15, 8 og 14  
 — til Medl. af Organ. Bes. **I**, 67, 6  
 — v. Tjenestebytn. . . . . **I**, 67, 3  
 og 88, 42
- Tjenestejournal. . . . . **I**, 88, 43  
 Tjenestekorrespond. . . . . **I**, 29  
 — Uds. t. private. . . . . **I**, 29, 1–2
- Tjenestelister. . . . . **I**, 88, 38  
 Tjenestelokaler, Ordensregler for  
**I**, 92, 4
- Tjenestemandspiranter. . . . . **I**, 36, 2  
 Tjenestemandsløfte. . . . . **I**, 39, 3  
 Tjenestemandstillinger i Post- og  
 Telegrafv. . . . . **I**, Bilag 3, 120  
 Tjenestemedd. . . . . **III A**, 21, 15  
 Tj.motorkøretøjer, Misbrug af  
**I**, 92, 9
- Tjenesteordning. . . . . **I**, 88, 32–44  
 Tj. og Ydelser særl. . . . . **II A**,  
 36, 2
- Tjenestesamt. . . . . **XI**, 10C, 26B  
 Tjenestetelefon. . . . . **I**, 31  
 — Samtaler v. Posteksp. . . . . **I**, 15, 4
- Tjenestetelegr. . . . . **X**, 1, 2; 8, 7;  
 14, 6; 22, 11; 23, 8; 24, 15–18; 30,  
 Bil. 8–9, 36, 3  
 — Afs. fra Jb.stat. . . . . **III A**, 11, 24
- Tjenestetid. . . . . **I**, 88  
 — Særregler for tekn. Pers. . . . . **I**,  
 75, 3
- Tjenestetidsnorm. . . . . **I**, 88, 1–4 og 15  
 Tjenestetidsnævn. . . . . **I**, 85, 9  
 Tjenestevalg. . . . . **I**, 88, 41  
 Tjenesteværelse. . . . . **I**, 92, 3  
 Tjenstl. Forhør. . . . . **I**, 80, 4  
 Tobaksrygning i Tj. . . . . **I**, 92, 4  
 Togførerattest. . . . . **III A**, 7, 15  
 Togposter. . . . . **III A**, 5, 3 og  
 8, 15 og 17  
 — Udveksl. . . . . **III A**, 10, 19
- Toldfrankos. . . . . **VI**, 31  
 — til Færøerne. . . . . **II A**, 15, 16  
 Toldpligtige Fors. . . . . **II A**, 39, 5  
 Tomme Postsække. . . . . **III A**, 9, 19
- Trafikmelding, Telegrafajt. . . . . **X**, 4, 5  
**XI**, 23, 4
- Transmission . . . . . **XI**, 26j  
 Trillevogne. . . . . **IX A**, Bilag 2
- Tryksager . . . . . **II A**, 7  
 — Antalrabat. . . . . **II A**, 7, 4  
 — Dimensioner. . . . . **II A**, 7, 1  
 — Indhold. . . . . **II A**, 7, 3–11  
 — Indpakk. . . . . **II A**, 7, 2  
 — Særlige. . . . . **II A**, 7, 7  
 — Takst. . . . . **II A**, 32, 4  
 — ufr. . . . . **II A**, 36, 4  
 — Vægt. . . . . **II A**, 7, 1
- Træffetid, Gdir. . . . . **I**, 1, 4  
 — Overpostinsp. . . . . **I**, 4, Fodn.  
 — Overpostm. . . . . **I**, 3, Fodn.  
 — Overtelografinsp. . . . . **I**, 5, Fodn.
- Tuberkulosepension. . . . . **I**, 63, 3  
 Tyveri af Postfors. . . . . **I**, 79, 3  
 Tællerbøger. . . . . **VI**, 25, 13  
 Tællerdeb. Samt. i Debetregnsk.  
**VI**, 23, 7
- Uanbringel. Fors. . . . . **II A**, 41  
 — — Behandl. . . . . **II A**, 41, 10–17  
 — — t. Orlogsskibe. . . . . **II A**, 34, 6  
 — — Telegr. . . . . **X**, 33 G  
 — — UK . . . . . **VI**, 43, 7
- Uangivne Penge i alm. Br. . . . . **II A**,  
 36, 6  
 — — — — — Udlev. . . . . **II A**, 39, 35
- Ubesørg. Fors. Aabn. . . . . **II A**, 3, 4  
 — — Behandl. . . . . **II A**, 41, 10–17  
 — — Inds. . . . . **II A**, 41, 18–20
- Udbetalinger. . . . . **VI**, 1, 4–6  
 — Lønning. . . . . **I**, 54  
 Udbetalinger, Pens., Understøtt.  
 m. m. . . . . **I**, 32  
 — PA Beløb. . . . . **II A**, 39, 25  
 — Postsparebankbøger. . . . . **VI**, 31, 5  
 — u. Udgiftsordre. . . . . **I**, 86, 12
- Udbetalingskort. . . . . **II A**, 17, 5 og  
**VI**, 43  
 — Genparter. . . . . **VI**, 43, 2  
 — Omeksp. pr. Tilgr. . . . . **II A**, 40, 7  
 — Takst. . . . . **II A**, 32, 11  
 Udbetalingslister. . . . . **VI**, 34, 1–10  
 — Posteksp. . . . . **VI**, 35, 1–2
- Udbringn. af Ekspresfors. og  
 Telegr., Godtg. for. . . . . **I**, 43, 6  
 og 86, 50 og 52–53  
 — — Ekspresfors. . . . . **II A**, 21, 8  
 — p. Søn- og Helligd. **II A**, 21, 13–15  
 — Telegr. . . . . **X**, 7, 28; 33A; 33, 23
- Uddannelse til Fører af Motorkøretøjer  
 . . . . . **I**, 46, 4
- Udelukkede Genst. . . . . **II A**, 1, 2–5  
 og 15, 9–10  
 — Adresseløse Fors. . . . . **II A**, 24, 15  
 — Brevpækker. . . . . **II A**, 10, 4  
 — Telegr. og Samt. . . . . **X**, 1, 2, **XI**, 20  
 — Tryksager. . . . . **II A**, 7, 9–11  
 — Vareprøver. . . . . **II A**, 8, 6  
 Uden for Nummer. . . . . **I**, 64 og 76, 2  
 Udenrigsk Avisfort. . . . . **V**, 26, 6



- Udførselsatt., Færøerne **II A**, 15, 16  
 — Fors. til Grønland. **II A**, 44, 6  
 Udgangstider i Landdistr. **I**, 27, 21–22  
 Udgifter afh. u. Udg.ordre, se i øvrigt  
 Fort. i Aarbogen, Postm. Myndighedsomraade. . . . . **I**, Bilag 40  
 — Journal over. . . . . **VI**, 47  
 Udgiftsordre, Erhverv. . . . . **I**, 29, 8  
 — Inds. . . . . **VI**, 49, 5 og 53, 3  
 — vedr. Fridagsafsl. . . . . **I**, 66, 13  
 — — Lønning. . . . . **I**, 54, 10  
 Udgiftsrapport vedr. Automobileer  
     **IX A**, 2, 11  
 Udgivelsessted, Flytn. af. . . . . **V**, 15, 4  
 Udgiverkorsbaand. . . . . **V**, 12 og 24  
 — Porto. . . . . **V**, 4, 7 og 13  
 Udkastning af Post. . . . . **III A**, 10, 16  
 Udklippede Frimærkeaftryk. . . . . **II A**,  
     33, 11  
 Udkørsel af Pakker i Landdistr.  
     **III A**, 13, 33–35  
 Udlandscentraler. . . . . **I**, 28, 6  
 Udlejede Kredsløb, Afg. . . . . **VI**, 28, 4  
 Udlevering af Aviser. . . . . **V**, 33  
 — — t. Bladforh. . . . . **III A**, 10, 22  
 — — Fors. . . . . **II A**, 39  
 — v. Afhentn. . . . . **II A**, 39, 32–37  
 — u. Omdel. . . . . **II A**, 39, 1–31  
 Udlevering af Telegr. . . . . **X**, 7, 15; 33  
 Udleveringsoversigt. . . . . **III A**, 7, 13  
 Udleveringspaategning, Adressekort  
     **III A**, 11, 10 og 13, 30  
 Udliggetid. . . . . **I**, 88, 9  
 Udlægning af Post t. Afhentning  
     **II A**, 25  
 — — — — Takst. . . . . **II A**, 32, 20  
 Udpantning, deb. Afg. . . . . **VI**, 27,  
     **XI**, 28, 4  
 — forgæves. . . . . **VI**, 27, 5  
 Udskrift paa Fors. . . . . **II A**, 34, 1  
 Udsortering af Aviser. . . . . **V**, 32  
 Udtelefon. Telegr. . . . . **X**, 7, 21,  
     8,21; 33.B; 41,1  
 Udtelegr. Telegr. . . . . **X**, 8, 22; 33.C,  
     Bil. 14  
 Udveksl. af Kuponer. . . . . **VI**, 25, 2  
 — af Post m. Bur. . . . . **III A**,  
     10, 1–18  
 — Postkørsler. . . . . **III A**, 10, 20  
 — Postskibe. . . . . **III A**, 10, 21  
 — Togposter. . . . . **III A**, 10, 19  
 Udleveringsst. i Lddstr. . . . . **I**, 27, 15  
 Uerhold. Abonnementsafg. . . . . **VI**, 28, 7  
 Uforskriftsm. Fors. . . . . **II A**, 36 og  
     **III A**, 19  
 Ufrank.Fors.for Enkeltporto. **II A**, 27  
 — — Portoang. . . . . **III A**, 2, 14  
 — — til Stats- og Komm. Myndigh.  
     **II A**, 27, 1  
 — Indbet.kort. . . . . **II A**, 32, 28  
 — Tryksager. . . . . **II A**, 36, 4  
 Ulykkestilf., Erstatning. . . . . **I**, 69, 5  
 Umyndige Personer, Udlevering af  
     Fors. til. . . . . **II A**, 39, 5 c  
 Underholdsbidr. Indeh. . . . . **I**, 95, 3  
 Underskrift paa Skr. m. m. . . . . **I**, 29, 1  
     og 6  
 — Telegr. . . . . **X**, 8.F  
 Underskud, se Kassediff.  
 Understøttelser. . . . . **I**, 32, 5 og 55, 12  
 — Løst ant. Personale. . . . . **I**, 91  
 Undersøg. i Anl. af Tjforseelser. **I**, 80  
 Uniform. . . . . **I**, 71  
 — Benyttelse. . . . . **I**, 71, 5 og 78, 6  
 Uniformshue, Tilskud til Anskaf-  
     felse. . . . . **I**, 71, 2  
 Upersonlige Adressater, Udlevering  
     af Fors. til. . . . . **II A**, 39, 6  
 Usømmeligt Ydre, Breve med. **II A**,  
     1, 2  
 Utilstrækk. fr. Fors., Portoang.  
     **III A**, 2, 17  
 Vagtjournal. **I**, 92, 2 og **X**, 5, **XI**, 24  
 Valgdagen, Frihed. . . . . **I**, 66, 15  
 Valgnumre. . . . . **V**, 5, 1  
 Valgresultaters Udbr. i Lddistr.  
     **I**, 27, 22  
 Vandafgift. . . . . **VII**, 5, 1  
 Vandfordampere. . . . . **VII**, 5, 4  
 Vareprøver. . . . . **II A**, 8  
 — Dimensioner. . . . . **II A**, 8, 1  
 — Indhold. . . . . **II A**, 8, 2–3  
 — Indpakn. . . . . **II A**, 8, 4–5  
 — Takst. . . . . **II A**, 32, 4  
 — Vægt. . . . . **II A**, 8, 1  
 Vederlag for mistet Fridag. **I**, 66, 14  
 Vejledning, Avisudg. . . . . **V**, 13  
 Vedligeh. af Lokaler. . . . . **VII**, 7  
 — — Postbyg. . . . . **VII**, 4  
 — — Tjbolig. . . . . **VII**, 11  
 — — Gulve. . . . . **VII**, Bilag 4  
 — — Materiel. . . . . **IX A**, 3, 2–3  
 Velgørenhedsmrk., makulerede  
     **VI**, 12, 3  
 Vidne, afg. Post. . . . . **III A**, 8, 3–6 og  
     9, 3–5 samt 22, 2  
 — ank. Post. . . . . **III A**, 11, 2, 4–5, 14  
     og 17 samt 22, 2  
 — Underskrift. . . . . **III A**, 6, 14  
 Vidnepligt. . . . . **I**, 79, 4 og 80, 4  
 Vidnesbyrd for Elever. . . . . **I**, 38, 14  
 Vignet, Filatelist. . . . . **III A**, Bilag 3  
 Vildt, Forsendelse af. . . . . **II A**, 15, 9  
 Vindueskuvert. . . . . **II A**, 4, 4  
 Vogne til Postkørsel. . . . . **I**, 24  
 Voldgiftsret. . . . . **I**, 85, 8  
 Voluminøse Pk. . . . . **II A**, 15, 4  
 — — Paategn. . . . . **III A**,  
     2, 9  
 — — Takst. . . . . **II A**, 32, 8  
 Vægtang. p. Adressekort. . . . . **III A**,  
     2, 7  
 — — Brevfors. . . . . **III A**, 2, 8  
 Vægte, Afprøvning af. . . . . **IX A**,  
     Bilag 19  
 Vægtnot. i Følgesedler. . . . . **III A**, 7, 14  
 Værdibreve. . . . . **II A**, 14  
 — Dimensioner. . . . . **II A**, 14, 2  
 — Eftertælling. . . . . **II A**, 14, 4  
 — Forsegling. . . . . **II A**, 14, 5  
 — Indhold. . . . . **II A**, 14, 3  
 — Kassefors. . . . . **II A**, 36, 8  
 — Konvolut. . . . . **II A**, 14, 5  
 — Takst. . . . . **II A**, 32, 1 og 9  
 — Udlever. . . . . **II A**, 39, 5 og 20  
 — uforsegl. . . . . **III A**, 19, 1  
 — Vægt. . . . . **II A**, 14, 2  
 — Værdiang. . . . . **II A**, 14, 1  
 Værdifors., Hærens Afd. . . . . **II A**,  
     39, 6  
 — mangl. . . . . **III A**, 11, 14  
 — overtallige. . . . . **III A**, 11, 16  
 Værdipakker. . . . . **II A**, 15, 18–21  
 — Eftertælling. . . . . **II A**, 15, 19–21  
 — Møntfors. . . . . **II A**, 15, 20  
 — Paategning. . . . . **III A**, 2, 6  
 — Pengepk. . . . . **II A**, 15, 19  
 — Vignet. . . . . **III A**, 2, 6  
 Værdiporto. . . . . **II A**, 32, 9  
 Værdipostpose. . . . . **III A**, 9, 4  
 Værdipostsæk, Anv. . . . . **III A**, 9, 5  
 Værkmester. . . . . **I**, 87, 7  
 Værkstederne. . . . . **I**, 7, 4  
 Værnepligt. . . . . **I**, 70  
 Værnepligtsskema. . . . . **I**, 70, 9  
 Week-end. . . . . **I**, 88, 12  
 Xp ikke benyttet, Telegrammer. **X**,  
     33, 17; 33, 26; 33, 37; 33, 43  
 Ægteskab, Indb. om. . . . . **I**, 77, 9  
 — kv. Tj.mænds. . . . . **I**, 73, 2  
 Ætsende Sager. . . . . **II A**, 15, 10

(Forslag om Tilføjelser og Rettelser til Sagregistret modtages gerne.  
 Henvendelser herom bedes sendt til Fuldmægtig K. Clausen, Generaldirektoratet.)



# F · E · BORDING

BOGTRYK  
OFFSETTRYK

NØRREBROGADE 66-68 . KØBENHAVN NV  
TELEFON CENTRAL 701

# BALTICA FORSIKRING

## KÄHLER & BREUM

KORSØR

AARHUS: FREDERIKSGADE 34 TLF. 22227

\*

### K. & B. Jernskydeventiler

\*

SALGSKONTOR TELEF. MINERVA 2601  
PUGGAARDSGADE 10 - KØBENHAVN

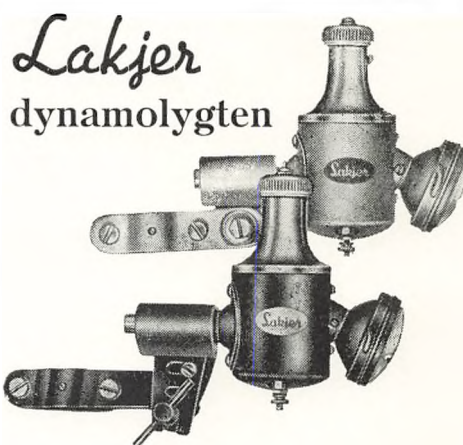

Modeller for enhver smag

*Dansk kvalitetsfabrikat gennem 45 år*

**LAKJER & RINKEL A/S**  
GLOSTRUP



**DANSK SOJAKAGEFABRIK A/S**

(A/S DET ØSTASIATISKE INDUSTRI OG PLANTAGE KOMPAGNI)

ISLANDS BRYGGE 24 . KØBENHAVN S

**Fællesforeningen**  
for **Danmarks Brugsforeninger**

Hovedkontor i  
København,  
Njalsgade 15  
Telefon:  
Central 4015

# Postmestrenes Myndighedsomraade.

Indtægter og Udgifter,  
som kan oppebæres og afholdes samt føres i Maanedtsregnskaberne  
af Postkontorerne uden særlig Ordre.

## Indtægter:

Indtægts Art	Konto
Avisporto, Regulering af V.25.4. ....	8
Bøder for uang. Penge II.A.39.35 .....	43
Cykelbudopsparring I.41.6. ....	87
Deposita, indb. kontante VI.1.5. 95 (Særlig Rubrik)	
Dividende fra Konkurs- og Dødsboer for anm. skyldige Telegr. og Telefongeb. VI.27.7. . . 95 vedr. B.5.g. (spec.)	
Ferie for forudg. Beskæftigelse, Lønfradrag ved Tildeling af I.65.3 .....	68
Forskuksbeløb (ikke Lønningsforsk.), afregnede VI.1.4. ....	95 (spec.)
Kassebeh., faste, ved Posteksp. og Brevsamlingsst., inddragne eller nedsatte VI.1.4. ....	95 (spec.)
Kursfortjeneste paa fremmed Mønt VI.2.21 ..	50
Oversk. i Kassebeh. VI.8.2. ....	67
Pensionsbidr. fra Tjenestemænd I.54.14 .....	91
Sygefradr. for Tjenestem. I.68.16. ....	56—61
Tjenestefrihed mod Betaling (indtil 4 dage) I.67.4. ....	66
for Tjenestemænd .....	68
for Aspirantpersonale .....	68
Undersk. i Kassebeh., berigtigede, VI.8.2. ....	95 (spec.)

## Udgifter:

Udgiftens Art	Konto
Abonnements-, Leje- eller Overtagelsesafgift, fejlagtig opkrævet VI.28.6. ....	452
Afløsnstj. for Postbudpers. (ikke Kbh.) under Sygd. (I.68.4.), Ferie (I.65.22.), Militærtj. o. l. (I.70.7.), Delt. i Kursus og Fagpr. (I.86.6.), Erstatningsfrihed for visse mistede Fridage (I.66.10), Jubilæum (I.86.6, jfr. I.67.7), Tjenestefrih. i særl. Anl. (I.86.6, jfr. I.67.6.), Udkomm. til Jernbanepkt. (I.86.6, jfr. I.68.5.), Tjenesteleddighed (I.86.6.), Forhør (I.80.4.) og Suspension (I.86.6.) ....	192 eller 193
Afløsnstj. for Landpostb. (ikke Kbh.) under Sygd. (I.68.7.), Ferie (I.65.22.), Militærtj. o. l. (I.70.7.), Delt. i Kursus og Fagpr. (I.86.6.),	

Udgiftens Art	Konto
Erstatningsfrihed for visse mistede Fridage (I.66.10.), Jubilæum (I.86.6., jfr. I.67.7), Tjenestefrih. i særl. Anl. (I.86.6., jfr. I.67.6.), Udkomm. til Jernbanepkt. (I.86.6, jfr. I.68.5), Forhør (I.80.4.) og Suspension (I.86.6.) ....	202 eller 203
Afløsnstj. under Ledigh. paa Landpostb. (ikke Kbh.) I.86.6 .....	202 eller 203
Afløsnstj. for Ekstrab. paa Landpostb. uden f. Lønsats under Sygdom, Ferie m.v. (ikke Kbh.) I.86.6. ....	203
Afløsnstj. under Montørers Sygdom, Ferie m.v. (ved Centralvarmeanlæg) VII.5.3. ....	505(B.3.h.2.c.)
Afløsnstj. ved fremmed Medhj. under fast privat Medhjælps Ferie I.51.5. ....	216 (217)
Afløsnstj. for Rengøringspersonale under ferie (ikke København) VII.9. ....	315
Antalrabat for hjemmefrankostempledde eller frankerede Tryksager II.A.32.4. ....	432
Aspiranter, Godtgørelse til, under Indøvelse (indtil 3 Dage) I.86.6. ....	192 eller 202
Avisbudløn I.44.2. ....	195
Avispenge, udbetalt til Avisudgivere V.22.6. ....	482
Avisporto, Regulering af V.25.4. ....	451
Befordringsudg. til Ekstrab. ved Møde for Postmesteren I.43.3. ....	203
Belysningsgenst. Rep. af IX.A.3.4. ..	505(B.3.h.3.)
Bestillingstillæg, Procenttillæg til I.54.4. ....	Som Best.till.
Bogbinderarb. (ikke over 100 Kr.) .....	340
Bogtrykkerarb. (ikke over 100 Kr.) .....	340
Bokksamtaler, Telefonselskabets Regning over VI.22.9. ....	445
Brevkasser, Afvaskn., Ophængn., Flytn. og Udskn. af IX.A.Bilag 13 .....	505(B.3.c.2.)
Brændselsindkøb (ikke Kbh.) VII.9.6. ....	315
Bygninger, Udgifter til umiddelbart paakrævede Arbejder og til mindre Reparationer (Genp. af Regn. til Ingdistr.) VII.4.2. ....	505(B.3.h.1.)
Bygningsudgifter, alm. (ikke Jernbanepkt.) VII.5.2. ....	505(B.3.h.2.c.)

Udgiftens Art	Konto
Centralvarmeanlæg, Anskaff. af Petroleum, Pudsecrem o. l. til VII.5.3. ....	505(B.3.h.2.c.)
Cykelgodtgørelse til Afløserere paa Landpostruter (ikke Kbh.) I.74.9.: Afløsningspostb. ....	172
Reservepostb. ....	191
Aspiranter ....	202
Tariflønnede Ekstrabude ....	203
Cykler, Reparation af IX.A.Bilag 14 .....	505(B.3.h.4.)
Dagpengehjælp til sygemeldte Ekstrabude og kvindelige Avisbude. I.68, 21 og 44.3 .....	Som Lønnen
Deposita, tilbageb. VI.1.5. ....	500 (Særlig Rubrik)
Dyrtidstillæg til Tjenestemænd, Medhjælpere, Elever (I.54. 11 og 13), Reservepostbude (I.40.7), Cykelbude (I.41.6), Kontorist-aspiranter (I.49.5) og andre Aspiranter (I.43.6), Ekstramedhjælpere (I.50.1) og fast privat Medhjælp (I.51.1.) .....	Som Lønnen
Efterspørgselsgebyrer, tilbagebetalte, vedr. bortkomne indenl. Forsendelser, når Erstatning udb. ....	402
Ekstrabude, Godtgørelse til, under Indøvelse (indtil 3 Dage) (I.86.6) ..	193 eller 203
Ekstrabude, Løn for Tj. paa Landpostr. uden f. Lønsats (I.43.5.) .....	203
Ekstrabude, Tillæg til, for Tjeneste mellem Kl. 18 og 6 samt for Tjeneste indtil 5 Timer I.Bilag 12	Som Lønnen.
Ekstramedhjælpere, Løn for Afløsn. I.50.1.: Sønderjylland: .....	217
Uden for Sønderjylland .....	218
Elektrisk Strøm paa særlig Maa-ler til Elevatorer, Trappebelysning m. v. VII.9.4. ....	505(B.3.h.2.c.)
Elevatore til Postbefordring, maanedlig Eftersyn VII.5.4. ....	505(B.3.c.2.)
Elevatore, øvrige, maanedlig Eftersyn VII.5.4. ....	505(B.3.h.1.)
Erstatning for bortf. uvisse Indtægter under Funktion I.58.5, jfr. I.54.7. ....	155
Erstatning for Bortkomst og Beskadigelser af indenl. Forsendelser samt for manglende Indhold i saadanne (ikke over 200 Kr.) m.m. I.85.11. jfr. II.A.43. 402 hhv. 401 og 404	
Erstatning i Forbindelse med Kørselsuheld med Post- og Telegrafvæsenets Motorkøretøjer (ikke over 200 Kr.) (ikke København) I.92.9.: Automobiler og Motorcykler .....	505(B.3.c.1.)

Udgiftens Art	Konto
Perrontraktorer .....	505(B.3.c.2.)
Erstatningsadressekort m. v. til Indleveringspers. og Overpakmestre I.55.10. ....	181
Feriegodtgørelse til Personale, hvis Lønning føres under Konto 191—222 (I.65) .....	223
Feriegodtgørelse til Tjenestemænd, der afskediges uden Pension, samt til andet Personale, hvis Lønning ikke føres under Konto 191—222: Tjenestemænd i Driften (I.65.10.) ....	136
Tekniske Tjenestemænd .....	352
Øvrige .....	Som Lønnen.
Feriegodtgørelse til Postekspeditører, Brevsamlere og Bestyrere af Postindleveringssteder (I.15. og 16.) .....	Som Lønnen
Feriegodtgørelse til Centralbestyrere i Statstelefonomraaderne (I.18) .....	264
Feriemærker, ombyttede, der ikke kan indgaa i Salgsbeholdningen, samt makulerede Feriemærker VI.19.4. ....	478
Forkyndelsesgebyr ved forgæves Udpantning VI.27.6. ....	421
Forskudsbeløb (ikke Lønningsforsk.), udbetalte VI.1.4. ....	500(spec.)
Forskudsbeløb til Avisudgivere (V.10.1.) .....	482
Fridage til Afløsningspostb., Reservepostbude og Overpakmestre til Afløsningstj. ved Udg. af hvert Kvarter, Erstatn. for mgl. (ikke Kbh.) I.66.12. ....	192 eller 193
Frigørelsesmidler, indkøbt ved andre Postkt. VI.12.1. ....	432
Funktionsvederlag I.58.5. ....	141
Førerbeviser, Fornyelse af (ikke Kbh.) I.46.4. ....	310
Gebyrerstatning under Funktion I.58.5, jfr. I.54.7. ....	155
Gulve, Vedligeholdelse af (ikke Jernbanepostkt.) VII.14.2. ....	505(B.3.h.2.c.)
Hjemmefrankostemplingsaftryk, Godtg. af fejlagtige VI.18. ....	433
Honorarer, Procenttillæg til (I.54.4.) .....	Som Honoraret.
Indtægtsavisregnskabet, Berigtigelse af (V.28.5.) .....	484
Installationer, paakrævede mindre Reparationer af Vand-, Gas- og elektriske .....	505(B.3.h.1.)
Julegodtgørelse til Postekspeditører, Brevsamlere og Besty-	



Udgiftens Art	Konto
rere af Postindleveringssteder (I.15 og 16) .....	Som Lønnen.
Kassebeh., faste ved Posteksp. og Brevsamlingsst., oprettede eller forhøjede VI.1.4. ....	500 (spec.)
Kontorholdsudgifter, visse (ikke Kbh.) VII.9.2. og 6. ....	315
Kontorholdsudgifter, alm. for underlagte Opholdslokaler og Postvogne VII.9.5. ....	318
Kontormateriel, mindre Anskaff. og Fornylse af IX.A.1.2. ....	505(jfr.Kont.vejl.)
Kontormateriel, mindre Rep. og Vedligeholdelse af IX.A.3.3. ....	505(jfr.Kont.vejl.)
Kontormateriel, Transp. af IX.A. 3.8. ....	505(jfr.Kont.vejl.)
Kurstab paa fremmed Mønt VI. 2.21 .....	500(vedr.50)
Kørepenge (til Bureaupers.) I.55.2. ....	176
Landpostbude for Udf. af fuld Tj. ved Funktion i Postbudstilling, Godtgørelse til I.58.7. ....	148
Lokalbefordring i særlige Tilfælde I.24.8. ....	304
Lægeattest, særlig, til Dokumentation af Arbejdsudygtighed i Tilslutning til Fødsel (kvindelige Tjenestemænd og Aspiranter) I.76.2. ....	421
Motor køretøjer (Automobiler og Motorcykler), alm. Driftsudgifter til (herunder mindre Reparationer) (ikke Kbh.) IX.A.2.11. ..	505(B.3.c.1.)
Natpenge, ordinære og ekstraordinære I.55.1. ....	165
Opholdslokaler med indtil ½ Maa-neds Opsigelsesfrist, Leje af (Indberetning in duplo til Gd.) VII.6.3. ....	505(B.3.h.2.a.)
Oprettelses- og Flytningsafgifter vedr. Teleabonnement, Tilbagebetaling af VI.28.6. ....	505(A.11.c.)
Overskud i Kassebeh., opklarede VI.8.2. ....	425
Perronraktoror, alm. Driftsudg. til (herunder mindre Rep.) IX.A.2.11. .	505(B.3.c.2.)
Portogodtg. for bortk. indentl. Fors. og event. besk. Pk. I.86.11., jfr. II.A.43.11. ....	402 eller 404, evt. 401
Postbefordring paa Privatb. I.22.4. ....	302
Postbefordring, ekstraordinær I.24.7. ....	310
Rabat paa Tryksagsporto II.A.32.4. ....	432
Rabat til Frimærkeforh. VI.16. ....	437
Rabat ved Salg af større Partier betalb. Blkt. (Rekvision vedlægges) VI.13.3. ....	453

Udgiftens Art	Konto
Radiotelegrammer og Radiobreve, tilbagebetalt Afgifter for (senere Maaned) VI.24.1. ....	443
Regnemaskiner, Eftersyn m. v. af (herunder Indkøb af Farvebaand) IX.A.Bilag 16 .....	505(B.3.h.3.)
Reguleringstillæg til Postekspeditører uden for Entrepriseordningen samt Brevsamlere I.15. og 16 .....	Som Lønnen
Samtaleafgifter, tilbagebetalte (paa Grund af Fejltaksering eller fejlagtig Opkrævning), for Samtaler til Udlandet dog kun indtil 25 Kr. VI.24.3. ....	444
Sejlpenge I.55.2. ....	327
Skrivemaskiner, Eftersyn m. v. af (herunder Indkøb af Farvebaand) (IX.A.Bilag 17) .....	505(B.3.h.3.)
Stedstillæg til Tjm., Medhj. og Elever I.54.11 og 12., Reservepostbude (I.40.7.), Cykelbude (I.41.6.) og Kontoristaspiranter (I.49.5.) og andre Aspiranter .....	Som Lønnen.
Svarkuponer, ombyttede VI.17. ....	436
Sygeattest II (Raskmelding), Godtgørelse for Udgift til (vedr. Tilsk. i Tj.); i Tilfælde, hvor Tilsk. ikke er anmeldt for Dir. f. Ulykkesfors., tillige for Udgift til Sygeattest I (Sygemelding) I.69.2. ....	421
Telefonabonnement I.31.1. ....	505(B.3.h.5.)
Telefonabonnement (Statstelefonomraaderne), Tilbagebetalte Afgifter for VI.28.6. ....	452
Telefonsamtaler (tjenstlige) ved Postkt. (I.31.1.), ved Posteksp. (I.31.1., jfr.I.15.4.) .....	505(B.3.h.5.)
Telegramafgifter, Tilbagebetalte paa Grund af Fejltaksering (senere Md.) VI.24.1. ....	443
Telexabonnement, Tilbagebetalte Afgifter for VI.28.6. ....	452
Telexskrivninger, Tilbagebetalte afgifter for VI.24.3 a .....	500(A.4.c.)
Time- og Dagpenge, Befordringsudg. til Afl. ved Jernbanepkt. I. 55.8. ....	171hhv.172
Tjenestetelegram, afgiftspligtige, Tilbagebetaling af Afgift for (X.30.28.) .....	443

Udgiftens Art	Konto
Tjeneste uden for Hjemstedet, Godtgørelse for, til:	
Tjenestemænd I.74.8. ....	171—172
Reservepostbude I.74.8. ....	Som Lønnen.
Aspiranter I.74.8. ....	Som Lønnen.
Ekstrabude I. Bilag 12 ....	Som Lønnen.
Udbringning af Telegr. og Eks- presfors. i ydre Distr. ifl. Bud- lister ved Ekstrabude (ikke Kbh.) I.43.6. ....	197
Udbringning af Telegr. og Eks- presfors. ved Tjm. i Fritid I.86. 50 og 52. ....	149

Udgiftens Art	Konto
Udbringning af Telegr. og Eks- presfors. ved Reservepostb. og Cykelb. i deres Fritid I.86.50 og 53. ....	197
Udpantning, Forkyndelsesgeb. ved forgæves VI.27.6. ....	421
Underskud i Kassebeh. VI.8.2. ....	500 (spec.)
Uniformsgenst. til Tjenestebrug, større Rep. af (I. Bilag 22) ....	225
Vægte, Eftersyn af (IX. A. Bilag 19) ....	505 (B.3 c.2.)
Værktøj, Rep. af ....	505 (jfr. Kont. vejl.)
Xp-Gebyrer, tilbagebet. (senere Maaned) VI.24.1. ....	443

# C. H. BIELEFELDT

*Papir en gros - Boghandel*

*Tryksager - Kontorartikler*

Kronprinsensgade 10 . København K. . Telefoner: 1020 - 10420

# Oplysninger om Postmester- og Telegrafbestyrerembederne.

Forkortelser:

Første tal er posthusets oprettelsesdag.

F = Folketal pr. 1. oktober 1955.

G = Gaspris i Juli kvartal 1960.

Gr = Grænseforretninger.

Gym = Statsgymnasium.

K.G = Kommunalt gymnasium.

Kom = Kommunalt realskole.

Lf = Livsforsikring (Statsanstalten).

O = Omlæsnings.

Pr. gym. = Privat gymnasium.

R = Registerbefolkning 1. april 1960.

Real = Privat realskole.

S = Kommunal skatteprocent 1960—61.

St = Stempelpapirudsalg.

De anførte folketal vedrører, hvor intet andet er anført, hele kommunens folketal, men ved de med B betegnede steder kun den bymæssige bebyggelse og ved de med S betegnede steder kun sognets folketal.

→ Indberetning om prisen ikke modtaget i Det statistiske Departement.

Åbenrå 1729, F 13.793, R 14.205, S 10,3, G 38, Gym, Komm.  
pr. Gym.  
Åbybro 1. december 1857, F 1.250B, S 8,2, Real.  
Åbyhøj 1. oktober 1912, F 10.036, R 10.650, S 7,6, Kom.  
Åkirkeby maj 1841, F 1.540, R 1480, S 10,9, G —, Kom.  
Ålborg o. 1661, F 83.210, R 85.857, S 9,4, G 40, O 700, Gym,  
Kom. Real.  
Ålborg 1 15. novbr. 1929, Ålborg 2 21. april 1931, Ålborg 3  
9. decbr. 1937, Ålborg 4 1. maj 1938, Ålborg 5 1. oktbr.  
1945.  
Ålestrup 15. juli 1893, F 1.639B, S 8,3, Real.  
Århus o. 1653, F 118.943, R 119.092, S 9,1, G 44, O 700,  
Gym, K.G. Kom. Real.  
Århus 1 oktbr. 1929, Århus 2 april 1919, Århus 3 1. novbr.  
1912, Århus 4 1. april 1931.  
Århus telegrafkontor 1. jan. 1857.  
Års 1. septbr. 1873, F 4.123, R 4.181, S 6,5, G 65, Kom.  
Årup 8. septbr. 1865, F 1.189B, S 5,4, Lf. Real.  
Allerød 9. juni 1864, F 3.340, R 3.751, S —, Kom.  
Allinge o. 1846, F 2.130, R 2.093, S 9,6, G 56, Kom.  
Arden 19. septbr. 1869, F 3.272, R 3.176, S 7,4.  
Aså 1. juli 1878, F 1.283B, S 6,8.  
Assens o. 1653, F 5.012, R 4.949, S 10,5, G 53, Real. Kom.  
Augustenborg 1. jan. 1853, F 1.722, R 1.914, S 7,5, G 45,  
Kom.  
Birkerød 9. juni 1864, F 11.124, R 14.255, S 8,8, G 55, Gym,  
Kom.  
Bjerringbro 1. oktbr. 1863, F 5.053, R 5.478, S 9,5, G —,  
Real.  
Bogense 1705, F 3.131, R 2.987, S 11,3, G 50, Kom.  
Borre 1. novbr. 1886, F 1.080, R 1.050, S 6,0.  
Bramminge 3. oktbr. 1874, F 3.590, R 3.741, S 8,5, G —,  
O 240, Kom.  
Brande 1. oktbr. 1857, F 6.545, R 6.639 S 9,2, G —, O 240,  
Kom.  
Broager 1. juli 1857, F 4.919, R 5.029, S 6,6, G —, Kom.  
Brødstrup 1. aug. 1867, F 1.645B, R 493, S 6,9, G —, Kom.  
Brønderslev 18. april 1852, F 8.646, R 9.391, S 11,0, G 60,  
Kom.  
Brørup 1. april 1858, F 3.058, R 3.022, S 10,1, G —, Kom.  
Byrum o. 1846, F 1.025B, S 9,7.  
Christiansfeld 18. jan. 1782, F 785, R 815, S 9,5, G —,  
Kom.  
Dronninglund 1. juli 1884, F 9.579, R 9.366, S 6,8, G —,  
St. Real.  
Ebeltoft 1747, F 2.265, R 2.218, S 8,9, G 48, Lf. Kom.  
Esbjerg 3. oktbr. 1874, F 50.921, R 54.713, S 9,8, G 38,  
O 500, Gr 450, Gym, Kom, Real.  
Esbjerg 1, 1. dec. 1954.  
Esrom 1. novbr. 1860, F 307B, S 4,3.  
Fåborg o. 1711, F 5.158, R 5.147, S 8,5, G 58, O 360, Kom.  
Fakse 1. oktbr. 1861, F 3.633, R 3.559, S 5,3, G 85, Kom.  
Fjerritslev o. 1846, F 2.619, R 2.560, S 7,5, G —, Kom.  
Fredensborg o. 1833, F 3.199B, S 7,6, Kom.  
Fredericia o. 1673, F 27.910, R 29.789, S 9,3, G 40, O 700,  
K.G. Real, Kom.

Fredericia telegrafkontor 1853, Fredericia 1 15. maj 1935.  
Frederikshavn 5. jan. 1751, F 20.018, R 22.275, S 11,9, G 39,  
O 500, Gr 450, K.G. Real, Kom.  
Frederikssund 1. juli 1833, F 5.213, R 5.623, S 10,3, G 67,  
Kom. Real.  
Frederiksværk 1805, F 4.306, R 4.439, S 8,8, G 50, Kom.  
Fruens Bøge 1. marts 1905, S 7,2, L 5,50.  
Fuglebjerg 1. septbr. 1861, F 1.139, R 1.166, S 7,4, G —.  
Gilleleje 1. april 1891, F 2.108B, S 4,7, G 65, Kom.  
Glamsbjerg 1. juni 1884, F 1598B, S 7,7, Real.  
Gråsten 1. maj 1846, F 2.629, R 3.363, S 7,4, G —, Kom.  
Gram 20. maj 1920, F 3.382, R 3.395, S 7,7, Kom.  
Grenå 30. maj 1751, F 8.643, R 8.968, S 8,8, G 35, Kom.  
Grindsted 1. april 1859, F 6.466, R 7.330, S 6,7, G —, O 240,  
Kom. Real.  
Græsted 20. jan. 1880, F 1.064B, S 5,9, Kom.  
Gudhjem 1. maj 1841, F 817B, S 7,4.  
Gørlev Sjøland 1. maj 1898, F 1.421B, S 4,7, Kom.  
Haderslev 1649, F 18.867, R 19.857, S 9,1, G 42, Gym,  
Kom. Real.  
Hadsten 1. oktbr. 1863, F 2.324B, S 6,3, G —, St. Real.  
Hadsund 1859, F 7.454, R 7.142, S 6,0, G —, Kom.  
Hals 1786, F 3.154, R 3.019, S 8,2, G —, Kom.  
Hammel 21. septbr. 1864, F 2.282B, S 8,5, G —, Lf. Real.  
Hasle o. 1833, F 1.515, R 1.513, S 9,1, G —.  
Haslev 1. juli 1862, F 5.680B, S 6,8, G 58, Pr.Gym, Kom.  
Havndal 1. juli 1877, F 622B, S 6,2.  
Hedeusene 1. april 1852, F 2.449, S 8,5.  
Helsingør 1. novbr. 1860, F 1.790B, S 5,0, G —, Real.  
Helsingør o. 1652, F 23.897, R 26.439, S 9,6, G 36, O 360,  
Gr 450, K.G. Kom.  
Herlufmagle april 1852, F 1.893, R 1.831, S 4,5.  
Herning 1. maj 1845, F 22.014, R 24.562, S 9,3, G 38, O 360,  
K.G. Kom.  
Hillerød 22. oktbr. 1722, F 10.840, R 11.500, S 9,9, G 44,  
O 500, Gym, Real, Kom.  
Hirtshals 1. juli 1891, F 3.1444B, S 7,5.  
Hjallerup 1. juli 1859, F 1.163B, S 9,8.  
Hjerring 1714, F 14.591, R 14.967, S 11,3, G 40, O 360, K.G.,  
Real, Kom.  
Hobro 3. febr. 1736, F 8.305, R 8.229, S 10,2, G 45, Kom.  
Holbæk o. 1711, F 15.153, R 15.259, S 10,2, G 48, O 240, Pr.  
gym. Kom. Real.  
Holstebro 1. april 1725, F 16.791, R 18.412, S 8,8, G 45,  
Kom.  
Holsted 1. april 1856, F 2.651, R 2.648, S 6,3, Kom.  
Hornbæk 1. juni 1878, F 1.790B, S 8,1, G 30, Kom.  
Horsens 1655, F 36.567, R 37.443, S 9,7, G 47, O 600, Gym,  
Kom. Real.  
Horsens 1 1. juni 1937, Horsens 2 1. august 1938.  
Hundredsted 1. juni 1902, F 3.473B, S 8,2, Kom.  
Hurup Thy 20. april 1882, F 2.452, R 2.510, S 6,7, G —, Real.  
Højer 1848, F 1.388, R 1.442, S 11,3, G —.  
Høng, 1. maj 1898, F 1857B, S 6,9, Real.  
Hørsholm 1. juni 1777, F 10.352, R 12.051, S 9,7, G 40,  
Kom.

\*) Tallene er fra 1958—59.

- Ikast 15. maj 1852, F 7.158, R 7.933, S 9,1, Kom.  
 Jelling 1. oktbr. 1857, F 2.311, R 2.362, S 5,8, G —.  
 Juelsminde 25. maj 1884, F 1.211B, S 6,8, G —.  
 Jyderup 1. jan. 1875, F 2.516, R 2.513, S 7,7, G —, Real.  
 Jægerspris 1. oktbr. 1878, F 1.190B, S 5,4.  
 Kalundborg o. 1711, F 9.214, R 9.633, S 10,8, G 45, O 500,  
 Kom, Real, K.G.  
 Karby 1. juni 1878, F 270B, S 6,6.  
 Kerteminde o. 1694, F 3.907, R 4.052, S 7,8, G 45, Kom.  
 Kjellerup 1. juli 1868, F 2.852, R 3.038, S 9,2, G —, Kom.  
 Knebel 1. juli 1907, F 532S, S 8,6.  
 Kolby 1. maj 1860, F 968, R 916, S 8,4.  
 Kolding 1624, F 33.169, R 34.714, S 8,8, G 34, O 500, K.G.,  
 Real, Kom.  
 Kolding 1 15. septbr. 1937.  
 Korsør o. 1666, F 12.957, R 14.158, S 10,3, G 40, O 500, Kom.  
 Køge 20. juli 1664, F 11.338, R 12.149, S 8,5, G 42, O 240,  
 Kom.  
 Langå 1. oktbr. 1863, F 2.116B, S 7,5, G —, Real.  
 Lemvig 1. juli 1802, F 5.558, R 5.735, S 9,1, G 58, Kom.  
 Lohals 1. maj 1863, F 646B, S 6,1.  
 Lundby 4. oktbr. 1870, F 564B, S 5,8, Real.  
 Lunderskov 1. novbr. 1866, F 1.236B, S 7,7, O 240.  
 Løgster o. 1833, F 3.259, R 3.398, S 11,8, G —, Kom.  
 Løgumkloster 1. jan. 1844, F 1.849, R 1.905, S 10,3, G —,  
 Kom.  
 Løkken 1. marts 1862, F 1.588B, S 8,2, G —, Real.  
 Mariager 1. juli 1814, F 1.403, R 1.517, S 9,7, G —, Lf,  
 Kom.  
 Maribo 7. april 1779, F 5.197, R 5.200, S 10,4, G 55, O 240,  
 K.G., Real.  
 Marstal 1. juni 1852, F 2.043, R 1.994, S 9,9, G 58, Kom.  
 Mern 1. april 1862, F 1.303, R 1.271, S 5,4, G —.  
 Middelfart 5. jan. 1770, F 8.883, R 8.815, S 9,2, G 55, Kom.  
 Naksø 7. april 1779, F 16.602, R 16.675, S 11,0, G 58, O 240,  
 K.G., Real.  
 Nekso maj 1841, F 3.276, R 3.269, S 10,1, G 55, Kom.  
 Nibe 8. oktbr. 1810, F 2.481, R 2.500, S 11,4, G 65, Kom.  
 Nordborg o. 1833, F 1.727, R 2.489, S 9,2, G —, Kom.  
 Nordby Fanø, o. 1820, F 2.208, R 2.273, S 8,8, Lf, Kom.  
 Nyborg o. 1653, F 11.316, R 11.677, S 11,6, G 50, O 500, Real,  
 K.G., Kom.  
 Nykøbing Fl. 7. april 1779, F 17.789, R 18.005, S 10,5, G 45,  
 O 500, Gym, Kom, Real.  
 Nykøbing M. 1. april 1732, F 9.293, R 9.324, S 10,3, G 50,  
 Færge 360, K.G., Kom.  
 Nykøbing Sjælland 20. febr. 1739, F 4.728, R 4.870, S 10,1  
 G 42, Kom.  
 Nysted 15. septbr. 1779, F 1.420, R 1.331, S 10,6, G 65, St.  
 Kom.  
 Næstved o. 1674, F 16.879, R 19.609, S 8,6, G 45, O 500, K.G.,  
 Kom.  
 Nørre-Åby 8. septbr. 1865, F 2.331, R 2.326, S 5,7, G —,  
 Real.  
 Nørre-Ålslev 22. aug. 1872, F 1.942, R 1.882, S 4,1, Lf, Real.  
 Nørre Nebel 1. oktbr. 1875, F 736B, S 8,8, Real.  
 Nørresundby 18. april 1852, F 9.466, R 10.366, S 8,5, G 42,  
 Real, Kom.  
 Odder 1. marts 1862, F 6.869, R 6.920, S 8,0, G 50, Real,  
 Kom.  
 Odense 19. aug. 1653, F 105.915, R 110.925, S 9,5, G 34, O  
 700, Gym, Real, Kom.  
 Odense 1 1865, Odense 2 1.april 1938, Odense 3 1. aug. 1938,  
 Odense 4 8. novbr. 1943, Odense telegrafkontor 1856.  
 Otterup 1. febr. 1873, F 2.016, R 2.103, S 9,5, G —, Real.  
 Padborg 20. maj 1920, F 2.113B, S 7,9, Kom.  
 Præstø 17. april 1799, F 1.567, R 1.546, S 10,6, G —, Kom.  
 Randers o. 1674, F 41.720, R 42.243, S 9,1, G 40, O 360,  
 Gym, Real, Kom.  
 Randers 1 1. maj 1936, Randers 2 14. decbr. 1957.  
 Ribe o. 1690, F 7.606, R 7.822, S 10,7, G 70, Gym, Kom.  
 Ringe april 1852, F 4.561, R 4.739, S 7,7, G 65, O 240, St,  
 Real.  
 Ringkøbing o. 1652, F 4.701, R 4.839, S 9,8, G 50, Kom.  
 Ringsted o. 1711, F 9.246, R 9.682, S 8,4, G 44, O 240.  
 Risskov 1. septbr. 1878, F 9.307, R 11.952, S 8,5, Kom.  
 Roskilde 19. septbr. 1653, F 28.878, R 31.437, S 9,3, G 45,  
 O 700, Gym, Real, Kom.  
 Roslev 15. maj 1884, F 1.176, R 1.242, S 5,1, Kom.  
 Rudkøbing o. 1711, F 4.446, R 4.387, S 10,8, G 50, O 240,  
 Kom.  
 Ruds-Vedby 1. juni 1859, F 1.442, R 1.424, S 4,7,  
 Rungsted Kyst 1. aug. 1852, F ...B, S 9,7, Gym.  
 Ry 1. maj 1871, F 1.417, R 1.330, S 7,6, Kom.  
 Ryomgård 26. aug. 1878, F 877B, S 5,1, O 240, Real.  
 Rødby 7. april 1779, F 3.392, R 3.492, S 13,6, G —, Kom.  
 Rødding 1. novbr. 1860, F 2.661, R 2.677, S 7,2, G —, Kom.  
 Røde Kro 20. maj 1920, F 1.473B, S 6,6, G —, O 240.  
 Rønne oktbr. 1857, F 1.300B, S 7,4, Real.  
 Rønne maj 1841, F 13.160, R 13.172, S 10,1, G 40, O 360,  
 Gym, Kom.  
 Saks Købing 15. septbr. 1779, F 2.583, R 2.557, S 11,2, G 50,  
 Kom.  
 Silkeborg 1. maj 1845, F 24.296, R 24.543, S 10,4, G 46, O  
 360, Pr.Gym, Kom, real.  
 Sindal 16. aug. 1871, F 2.405, R 2.298, S 6,6, G —, Real.  
 Skagen 8. maj 1751, F 9.225, R 10.313, S 9,8, G 65, Kom.  
 Skanderborg 1. jan. 1800, F 5.254, R 5.484, S 10,4, G 48,  
 O 360, Kom, Real.  
 Skjern 8. aug. 1875, F 4.966, R 5.322, S 9,6, G 70, O 360,  
 Kom.  
 Skibby 1. oktbr. 1859, F 1.401, R 1.434, S 5,7, Kom.  
 Skive 1. april 1732, F 15.378, R 15.508, S 10,9, G 40, O 360,  
 Kom.  
 Skælskør o. 1720, F 3.004, R 2.923, S 10,0, G 44, Kom.  
 Skærbæk 1. aug. 1853, F 2.673, R 2.668, S 7,4, G —,  
 Færge 360, Real.  
 Skerping 19. septbr. 1869, F 2.154, R 2.217, S 7,8, G —,  
 Kom.  
 Slagelse o. 1711, F 20.224, R 20.488, S 9,5, G 40, O 500,  
 K.G., Real, Kom.  
 Slangerup 1731, F 1.437, R 1.572, S 6,5.  
 Sommersted 20. maj 1920, F 1.558, R 1.538, S 7,5.  
 Sorø o. 1711, F 5.608, R 5.500, S 10,2, G 47, Gym, Real,  
 Kom.  
 Stege o. 1711, F 2.662, R 2.631, S 10,8, G 50, Kom.  
 Store-Heddinge 1. jan. 1823, F 2.213, R 2.113, S 11,2, G —,  
 Kom.  
 Struer juni 1857, F 8.029, R 8.275, S 8,3, G 43, O 500,  
 Gym, Kom.  
 Stubbekøbing 8. marts 1782, F 2.156, R 2.155, S 10,4,  
 G 60, Kom.  
 Svaneke 1841, F 1.187, R 1.133, S 11,0, G —, Kom.  
 Svendborg o. 1711, F 23.766, R 23.788, S 8,4, G 36, O 600,  
 Gym, Real, Kom.  
 Svinninge april 1852, F 752, R 694, S 4,6, Real.  
 Sæby 8. maj 1751, F 3.521, R 3.660, S 12,3, G 54, Kom.  
 Sønderborg 2. marts 1750, F 18.418, R 20.369, S 7,7, G 40,  
 Gym, Kom, Real.  
 Tåstrup 1. oktbr. 1847, F 11.003, R 12.551, S 8,5, G 60,  
 Real, Kom.  
 Tarm 1. juli 1860, F 2.100B, S 10,2, G 70, Gym.  
 Thisted 1. april 1732, F 8.935, R 8.800, S 11,8, G 50, O 240,  
 K.G., Kom.  
 Tinglev 20. maj 1920, F 2.645, R 2.717, S 8,4, G —, O 360,  
 Real.  
 Toftlund 15. novbr. 1867, F 2.577, R 2.609, S 8,8, G —,  
 Kom.  
 Tranebjerg Samsø 1. juni 1884, F 2.783, R 2.532, S 6,7,  
 G —, Real.  
 Troense april 1852, F 657B, S 4,5.  
 Tølløse 1. jan. 1875, F 2.581, R 2.557, S 5,8, G —, Real.  
 Tønder o. 1713, F 7.254, R 7.207, S 9,8, G 55, O 240, Gym,  
 Kom, Real.  
 Tørring 1. juli 1882, F 2.004, R 2.007, S 8,8, G —, Real.  
 Ulfborg 15. april 1875, F 2.025, R 2.008, S 10,8, G —, Real.  
 Ullerslev 8. septbr. 1865, F 1.422, R 1.447, S 4,2, G —, Lf,  
 Real.  
 Vamdrup 1. novbr. 1866, F 3.523, R 3.570, S 8,9, G —,  
 Lf, Real.  
 Varde 1652, F 9.135, R 9.492, S 9,6, G 53, O 240, Kom.  
 Vejen 1. febr. 1871, F 5.056, R 5.345, S 9,4, G —, Real.  
 Vejle o. 1711, F 30.758, R 31.526, S 10,0, G 45, O 360, K.G.,  
 Real, Kom.  
 Vestervig o. 1857, F 704B, S 7,8, G —, Kom.  
 Viborg o. 1669, F 22.820, R 23.320, S 8,8, G 42, O 360, Gym,  
 Real, Kom.

\*) Tallene er fra 1958—59.

Viby Jyll. 19. juni 1884, F 12.738, R 14.785, S 9,4, G 40, Kom.  
 Vinderup 18. novbr. 1865, F 1.840B, S 8,4, Real.  
 Vojens 16. maj 1866, F 2.932, R 3.481, S 6,7, G —, O 240, Kom.  
 Vordingborg 7. april 1779, F 11.461, R 11.865, S 10,7, G 40, O 240, K.G., Kom.  
 Vrå 16. aug. 1871, F 1.959B, S 8,5, G —, Real.  
 Ærøskøbing 1749, F 1.290, R 1.267, S 10,1, G 65, Kom.  
 Ølgod 8. aug. 1875, F 4.462, R 4.277, S 7,5, G —, Kom.  
 Ørsted 1. oktbr. 1864, F 2.055, S 9,0, G —.  
 Thorshavn 1. marts 1870, Gr 450, Lf, Kom.  
 Espergærde 1. maj 1901, F 3.177B, S 8,1, Kom.  
 Humlebæk 1. juli 1852, F 2.619B, S 7,6, Kom.  
 Snekkersten 15. maj 1882, F 1.899B, S 8,1.  
 Københavns kommune, F 753.361, R 727.838, S 8,0, G 41, Gym, K.G., Pr.Gym, Real, Kom.  
 Avispostkontoret 1. jan. 1847.  
 Kbh.s lufth.s pkt. 15. april 1927.  
 Omk.postkt. 1. maj 1918.  
 Postv. oplysningskt. og returpostkt. 1. juli 1909.  
 Pakkepkt. 1. maj 1918.  
 Postkørselskt. 1. april 1917.  
 Toldpostkt. 1. maj 1918.  
 Købm.g. pkt. marts 1780.  
 Vesterbro 1. maj 1900.  
 Østerbro 15. juli 1862.  
 Nørrebro 15. juli 1862, St.  
 Sønderbro 1. marts 1892.  
 Frederiksberg 1. juli 1876, F 117.778, R 114.951, S 7,2, G 44, Gym, K.G., Pr.Gym, Kom, Real.  
 Valby 1852, St.  
 Nordvestkvt. 1. aug. 1939.  
 Sydvestkvt. 1. novbr. 1944, St.  
 Bagsværd 1. aug. 1859, S 8,6, G 33, Pr.Gym, Kom.  
 Ballerup 1. juni 1852, F 11.405, R 18.753, S 7,9, G 56, Kom.  
 Brønshøj 1. juli 1858.  
 Charlottenlund 1. aug. 1863, Gym, Kom.  
 Dragør 8. jan. 1850, F 3.458, R 4.043, S 10,1, G 70, Kom.  
 Gentofte 9. juni 1864, F 89.180, R 88.494, S 8,7, G 33, Gym, K.G., Kom, Real.  
 Glostrup 1. april 1852, F 15.883, R 20.925, S 7,6, G 55, Kom.  
 Hellerup 1. aug. 1863, F 9.140S, S 9,6, Gym, K.G., Kom, Real.  
 Herlev 1. juli 1858, F 15.666, R 21.011, S 8,8, Kom.  
 Holte april 1852, F ....B, S 9,7, G 60, Pr.Gym, K.G., Kom.  
 Hvidovre 7. juli 1958, R 37.562, S 8,7, G 47, Kom.  
 Kastrop 1. juli 1865, F 18.393S, S 8,0, G 44, Kom.  
 Klampenborg 1. aug. 1863, S 8,4, G 47.  
 Lyngby 1. juni 1777, F 56.929, R 63.043, S 8,4, G 33, Gym, Pr.Gym, Kom, Real.  
 Søborg 1. juli 1912, F 14.613S, S 8,6, G 33, Kom.  
 Vanløse 1. april 1903, S 9,3, St.  
 Vedbæk 1. juli 1853, F 11.051S, S 8,0, G 54.

Virum 1. april 1947, Gym, Kom, St.  
 Kbh. 1 15. juli 1882.  
 — 2 30. maj 1884.  
 — 3 marts 1852, St.  
 — 4 15. juli 1862, St.  
 — 5 1. juni 1898.  
 — 6 1. novbr. 1900.  
 — 7 1. novbr. 1900.  
 — 8 1. juli 1903.  
 — 9 1. septbr. 1904.  
 — 10 4. decbr. 1905.  
 — 11 4. marts 1912.  
 — 12 1. novbr. 1919.  
 — 13 15. marts 1920.  
 — 14 1. septbr. 1923.  
 — 16 5. decbr. 1924, St.  
 — 17 1. aug. 1925.  
 — 18 1. juni 1926.  
 — 19 15. decbr. 1868.  
 — 20 16. jan. 1927.  
 — 21 1. juli 1927.  
 — 22 1. juli 1927.  
 — 23 1. juli 1927.  
 — 24 1. aug. 1929.  
 — 25 1. febr. 1930.  
 — 26 1. april 1930.  
 — 27 1. decbr. 1930.  
 — 28 12. oktbr. 1931.  
 — 29 1. oktbr. 1899.  
 — 30 15. aug. 1888, St.  
 — 31 1. oktbr. 1934.  
 — 32 1. decbr. 1935.  
 — 33 1. decbr. 1935, St.  
 — 34 1. april 1936.  
 — 35 1. oktbr. 1936, St.  
 — 36 1. oktbr. 1936, St.  
 — 37 1. decbr. 1937.  
 — 38 1. oktbr. 1938.  
 — 39 1. oktbr. 1939.  
 — 40 1. decbr. 1939.  
 — 41 28. juni 1945.  
 — 42 30. oktbr. 1947.  
 — 43 26. juni 1951.  
 — 44 12. april 1954.  
 — 45 15. juli 1958.  
 — 46 12. juli 1960.  
 — 47 19. maj 1960.  
 Hovedtelegrafkt. 1853.  
 Rigstelefonkt. 1893.  
 Regnskabskt. 1. oktbr. 1926.  
 Hoftelegrafkt. o. 1862.  
 Jernbanepostkt. 1 1. aug. 1920.  
 Jernbanepostkt. 2 1. aug. 1920.  
 Blåvand radiotelegrafkontor 1. april 1938.  
 Lyngby radiotelegrafkontor 1. april 1938.

\*) Tallene er fra 1958—59.

# Dietrich & Fabers Eff.

C. Rommerdahl & Hansen  
 Clichéanstalt

Nytorv  
 11-13  
 København K.



Telefon  
 12865  
 flere ledninger





KONCELIG PRIVILEGERET BOGTRYKKERI  
GRUNDLAGT 1828  
BOGTRYKKERGAARDEN, SNORRESGADE 22 . AS. 4022



BORGERGADE 16  
KØBENHAVN K.  
BYEN 2708  
RIGST. 367



*Moore & Mc.Cormack*  
AKTIESELSKAB

A/s Em. Z. Svitzers Bjergnings-Entreprise

Grundlagt 1833

Kvæsthusgade 1

København K.

# Tjenesteboliger m. v.

ved Fuldmægtig cand. jur. A. V. SØRENSEN, Generaldirektoratet.

Hvor intet andet er nævnt, er Boligen indrettet for Postmesteren og beliggende oven over eller ved Siden af Kontorlokalerne.

Kulprisen er fra 1. April 1960 og indtil videre 140 Kr. pr. 1000 kg. Varmebidraget, der beregnes paa Grundlag heraf, udgør 2,10 Kr. pr. Kubikmeter af det varmeafgiftspligtige Rumfang og erlægges forud med 1/8 i hver af Maanederne September—April.

For Varmtvandsforsyning beregnes 21,00 Kr. aarlig for hver Person af Husstanden. For Boliger med eget Centralvarmeanlæg eller med Kakkellovne afholdes samtlige Brændselsudgifter af Brugerne.

**Forkortelser:** B = Børneværelse, D = Dagligstue, H = Herreværelse, K = Kabinet, Kæ = Kælder, S = Soveværelse, Sp = Spisestue, V = øvrige Værelser, St = Stueetage, I = 1. Etage, II = 2. Etage, III = 3. Etage, M = Manzard, L = Loftsetage.

Ctrl = direkte Centralforbindelse, Omst. = Omstilling fra Kontoret. Hvor andet ikke er anført, vil som almindelig Regel være anbragt en Stikkontakt i Postmesterens Tjenestebolig med Forbindelse til Postkontorets Tele fon, medmindre der forefindes Privattelefon i Boligen.

1) Varmeafgiftspligtige Rumfang i m<sup>3</sup>.

## Allerød:

I Sp 4,3×4,0, D 5,0×4,0, H 4,0×2,3  
S 4,4×3,0, V 3,3×2,0  
Leje 894 - C.varme - Bad -  
1)192 - Omst.

## Allinge:

St Sp 4,9×3,3, D 4,9×3,7, K 4,6×3,0  
L S 4,0×3,5, V 3,8×2,7, V 3,2×3,0  
Leje 999 - C.Varme - Bad -  
Have 150 m<sup>2</sup> - 1)181 - Omst.

## Arden:

I Sp 4,4×3,9, D 6,2×4,6, S 3,8×3,7  
V 3,7×2,3, V 3,7×2,5  
Leje 1050 - C.varme - Bad -  
1)245 - Omst.

## Assens:

I Sp 6,3×4,4, D 5,2×4,9, K 4,0×3,5  
B 5,0×3,1, S 5,0×4,4, V 4,4×2,5  
Leje 1323 - C-varme - Bad -  
Have 315 m<sup>2</sup> - 1)320 - Omst.

## Aså:

I Sp 5,1×4,4, D 4,1×4,0, S 4,7×4,1  
S 3,4×2,9  
L V 3,4×2,4, V 5,0×4,4, V 4,2×3,1  
Leje 1050 - Bad - Omst.

## Augustenborg:

I Sp 4,4×4,0, D 7,1×4,3, K 4,3×3,0  
S 4,3×3,0,  
L V 4,7×3,2, V 3,1×2,6  
Leje 1050 - C.varme - Bad -  
Have 200 m<sup>2</sup> - 1) 240 - Ctr.

## Birkerød:

I Sp 4,8×4,6, D 4,8×4,6, K 4,6×2,7  
S 4,6×3,3, V 3,3×2,7, V 2,8×2,7  
Leje 1470 - C.Varme - Bad -  
1)268 - Have 1000 m<sup>2</sup> - Omst.

## Bjerringbro:

I Sp 6,6×3,8, D 6,8×4,4, H 6,4×4,4  
S 5,8×3,6, S 3,6×2,9, S 3,5×2,9  
V 3,6×2,6  
Leje 1362 - C.varme - Bad -  
1)304 - Omst.

## Blåvand Radio

(Bestyrerboligen):

St Sp 5,4×5,0, D 6,0×4,0, S 5,0×3,8  
V 3,6×3,5  
L V 4,0×3,5  
Leje 1206 - C.varme - Bad -  
1)277 - Have - Omst.

(Boliger for Kontrolør, overassistent og Assisterter):

St Sp 5,3×3,5, D 6,0×3,8  
L S 4,3×3,8, V 3,0×2,5, V 3,0×3,0  
Leje 1050 - C.varme - Bad -  
Have - 1)220 - Omst.

## Bogense:

I Sp 8,0×3,0, D 5,0×4,0, K 4,0×3,2  
S 4,4×3,9, S 3,6×3,2  
Leje 1323 - C.varme - Bad -  
1)269 - Omst.

## Bolbro:

I Sp 3,6×3,4, D 5,9×3,6, S 4,3×3,2  
V 3,1×2,1  
Leje 864 - C.varme - Bad -  
1)138.

## Borre:

St Sp 5,5×4,3, D 5,4×4,2  
L S 4,5×3,5, V 4,0×3,5, V 4,6×2,4  
Leje 1206 - C.varme - Have  
820 m<sup>2</sup> - 1)236 - Ctr.

## Brabrand:

M Sp 3,8×3,0, D 4,8×4,2, S 4,5×3,5  
V 3,0×2,2 (Skråvægge).  
Leje 864 - C.varme - Bad -  
1)121 - Have 500 m<sup>2</sup> - Omst.

## Bramminge:

I Sp 5,5×2,9, D 5,5×3,6, K 3,3×2,9  
S 3,5×3,3, V 2,5×2,4  
L V 6,0×2,1, V 2,4×1,4  
Leje 1050 - C.varme - Bad -  
1)222 - Have 360 m<sup>2</sup> - Omst.

## Brande:

I Sp 5,5×4,6, D 6,1×4,6, S 4,7×4,5  
B 4,7×3,4  
L V 3,4×3,4, V 3,4×3,4, V 4,5×3,4  
V 3,6×3,4  
Leje 1362 - C.varme - Bad -  
Have 735 m<sup>2</sup> - 1)264 - Omst.

## Broager:

I Sp 5,3×4,7, D 4,0×3,9, K 4,0×3,7  
S 4,0×3,7, V 4,7×3,1  
L V 4,0×3,6, V 4,0×3,6  
Leje 1050 - Bad - Have 250 m<sup>2</sup> -  
Ctr.

## Brødstrup:

I Sp 5,6×4,5, D 6,2×4,5, K 3,7×2,8  
S 7,6×4,0, B 3,0×3,0  
L V 3,5×2,5, V 5,3×2,8  
Leje 1362 - C.varme - Bad -  
1)311 - Have 150 m<sup>2</sup> - Omst.

## Brønderslev:

I Sp 5,1×4,8, D 5,1×4,7, H 4,7×3,0  
S 4,7×3,7, S 4,7×3,0, V 3,4×2,2  
Leje 1485 - C.varme - Bad -  
1)366 - Have 215 m<sup>2</sup> - Omst.

## Brørup:

I Sp 4,0×3,1, D 5,0×4,3, B 3,0×2,9  
S 4,6×3,8  
L V 3,7×3,4, V 3,7×3,0  
Leje 1206 - C.varme - Bad -  
1)243 - Have 500 m<sup>2</sup> - Omst.

## Byrum:

St Sp 5,2×4,4, D 5,0×4,7, S 4,7×3,2  
L V 3,8×3,1, V 3,8×3,1, V 3,8×3,1  
V 3,8×3,1  
Leje 894 - C.varme - Bad -  
1)191 - Have 700 m<sup>2</sup>

## Christiansfeld:

I Sp 4,7×4,4, D 7,0×6,0, S 4,4×3,0  
L V 4,8×2,9  
Leje 1206 - C.varme - Bad -  
1)288 - Have - Ctr.

## Dronninglund:

I Sp 5,4×4,4, D 5,7×4,8, K 5,4×4,4  
S 4,4×4,0, B 4,4×4,0  
L V 4,2×2,9, V 4,0×3,4, V 4,0×2,9  
Leje 1596 - C.varme - Bad -  
1)286 - Have 200 m<sup>2</sup> - Omst.

## Ebeltoft:

I Sp 5,8×5,0, D 7,2×4,1, K 3,5×2,8  
H 3,8×3,4, S 4,2×3,8, S 3,8×3,0  
L V 3,3×2,9, V 3,8×2,9  
Leje 1485 - C.varme - Bad -  
1)350 - Have 460 m<sup>2</sup> - Omst.

**Esbjerg:**

I Sp 5,6×3,5, D 5,3×4,4, H 5,3×4,0  
K 4,9×3,3, S 4,3×4,0, S 4,0×4,0  
L V 4,0×3,5, V 4,0×3,0  
Leje 1728 - C.varme - Bad -  
1)403 - Omst.

**Esrum:**

St D 4,8×4,2, Sp 4,8×4,2, S 4,5×4,2  
L V 4,5×2,5, V 3,8×3,0, V 3,5×2,9,  
V 2,6×2,5.  
Leje 1050 - Bad - Have 1500 m<sup>2</sup>

**Fakse:**

I Sp 4,4×4,3, D 6,0×4,0, B 4,3×2,5  
S 4,4×4,0  
L V 3,0×2,6, V 2,9×2,7, V 2,8×2,6  
Leje 1050 - C.varme - Bad -  
1)236 - Have 700 m<sup>2</sup> - Omst.

**Fjerritslev:**

I Sp 5,2×4,1, D 5,8×4,4, S 4,4×4,1  
S 3,7×3,4  
L V 3,7×2,6, V 3,5×5,5, V 5,5×3,2  
Leje 1596 - C.varme - Bad -  
1)244 - Have 400 m<sup>2</sup> - Omst.

**Fredensborg:**

I Sp 4,7×3,5, D 5,7×4,0, H 5,1×3,7  
K 5,2×4,4, V 3,6×3,0  
L S 4,8×4,8, V 3,2×3,1, V 4,4×3,4  
V 4,3×3,1  
Leje 1362 - C.varme - Bad -  
1)288 - Have 330 m<sup>2</sup> - Omst.

**Fredericia:**

I Sp 6,0×4,4, D 6,0×4,7, H 6,0×4,3  
S 6,0×4,8, S 4,8×2,9, V 4,8×2,0  
Leje 1728 - C.varme - Bad -  
Have 775 m<sup>2</sup> - 1)374 - Omst.

**Frederikshavn:**

I Sp 5,4×4,8, D 7,2×5,5, H 5,2×3,7  
S 5,2×3,4  
L V 4,0×3,8, V 3,8×2,5  
Leje 1161 - Bad - Omst.

**Frederikssund:**

St Sp 4,8×4,6, D 5,0×4,9  
L S 4,2×4,0, S 5,1×3,4, S 5,1×2,4  
V 4,0×2,4  
Leje 1323 - C.varme - Bad -  
1)268 - Have 1840 m<sup>2</sup> - Omst.

**Frederiksværk:**

I Sp 4,8×4,8, D 6,1×5,0, H 5,8×4,0  
S 4,7×4,4, B 6,0×2,8  
L V 4,6×3,3, V 4,3×3,3  
Leje 1728 - C.varme - Bad -  
1)417 - Have 1000 m<sup>2</sup> - Omst.

**Fruens Bøge:**

I Sp 4,4×3,7, D 6,5×4,7, S 3,9×3,1  
V 3,8×2,0, V  
Leje 999 - C.varme - Bad -  
1)191 - Have 90 m<sup>2</sup> - Omst.

**Fuglebjærg:**

I Sp 4,7×4,5, D 5,5×4,7, K 4,3×3,6  
S 3,5×3,1  
L V 3,5×3,1, V 3,6×3,4, V 3,7×3,6  
Leje 1050 - Bad - Have 900 m<sup>2</sup>  
Omst.

**Fåborg:**

I Sp 6,8×4,5, D 5,0×5,0, H 5,1×4,3  
S 4,4×4,2, S 4,4×3,7, V 3,2×2,2  
V 4,0×3,2  
L V 3,5×3,4  
Leje 1728 - C.varme - Bad -  
1)470 - Omst.

**Gilleleje:**

St Sp 5,1×4,1, D 4,7×4,7, H 4,4×3,2  
L S 5,0×4,2, S 4,3×3,7, V 2,9×2,6  
V 3,8×3,0  
Leje 1206 - C.varme - Bad  
1)290 - Have 440 m<sup>2</sup> - Omst.

**Glamsbjerg:**

I Sp 4,5×4,4, D 6,0×4,5, S 4,7×4,6  
L V 3,4×2,8, V 2,8×2,7  
Leje 1050 - C.varme - Bad -  
1)230 - Omst.

**Gram:**

I Sp 6,0×4,7, D 6,0×4,7, S 3,9×3,4  
V 3,4×2,5, V 3,3×1,8  
Leje 1206 - C.varme - Bad -  
1)225 - Have 1800 m<sup>2</sup> - Ctr.

**(Bolg for Centralmester):**

I Sp 3,9×2,7, D 6,0×4,1, S 3,9×3,2  
V 3,9×2,2  
Leje 768 - C.varme - Bad -  
Ctr. - 1)160

**Grenå:**

I Sp 5,6×4,6, D 6,7×4,6, K 4,6×4,5  
S 4,6×4,3, V 3,1×2,5, V 4,2×3,4  
Leje 1161 - Bad - Have 600 m<sup>2</sup>  
- Omst.

**Grindsted:**

I Sp 5,3×4,6, D 6,1×4,6, K 4,6×3,3  
S 4,6×4,6  
L V 4,9×2,5, V 3,4×3,1, V 3,6×3,4  
Leje 1362 - C.varme - Bad -  
1)248 - Have 700 m<sup>2</sup> - Omst.

**Græsted:**

St Sp 4,9×3,9, D 6,3×4,5, V 6,3×3,9  
V 4,8×3,4, V 4,6×4,0, V 3,9×2,9  
Leje 1206 - Bad - Have 1350  
m<sup>2</sup>

**Gråsten:**

I Sp 7,3×4,5, D 6,9×5,4, K 5,4×3,5  
B 4,4×2,5, S 6,1×4,5, V 3,0×2,5  
L V 3,4×3,3, V 3,7×3,3  
Leje 1362 - C.varme - Bad -  
1)468 - Have 600 m<sup>2</sup> - Ctr.

**Gudhjem:**

I Sp 5,0×3,7, D 4,4×6,4  
S 4,1×3,7  
L V 4,0×3,3, V 3,4×3,0, V 3,5×3,0  
Leje 894 - Bad - Have 40 m<sup>2</sup>  
- Omst.

**Gørlev S.:**

M Sp 4,9×4,7, D 4,7×4,1, S 4,7×4,0  
B 4,0×2,2, V 3,8×3,0, V 2,8×2,1  
L V 3,2×3,1  
Leje 1206 - Bad - Have 480 m<sup>2</sup>  
- Omst.

**Haderslev:**

I Sp 6,5×4,5, D 6,1×4,5, H 4,5×3,8  
V 4,6×4,5, B 4,5×2,5, S 4,5×3,8  
V 3,4×2,4  
Leje 1728 - C.varme - Bad -  
1)396 - Have 70 m<sup>2</sup> - Ctr.

**(Bolg for Mekaniker):**

I Sp 4,8×4,3, D 3,4×4,3, S 5,2×3,6  
V 2,4×3,0  
Leje 999 - C.varme - Bad -  
Ctr. - 1)182

**Hadsten:**

I Sp 4,8×4,3, D 5,3×4,8, H 4,8×4,2  
S 3,4×3,1  
L V 6,3×4,7  
Leje 1362 - C.varme - Bad -  
Have 430 m<sup>2</sup> - 1)230 - Omst.

**Hadsund:**

I Sp 5,0×3,8, D 6,0×4,3, K 4,4×4,3  
S 3,8×3,6  
L S 5,3×2,6, S 4,1×2,6, B 3,3×3,1  
V 3,1×3,0, V 4,0×2,2  
Leje 1050 - Bad - Have 500 m<sup>2</sup>  
Omst.

**Hals:**

St Sp 5,0×3,8, D 5,3×4,0, H 4,0×3,8  
L S 5,0×3,5, B 5,0×3,0, V 4,5×3,0  
V 3,4×3,4  
Leje 1206 - C.varme - Bad -  
1)259 - Have 1200 m<sup>2</sup>

**Hammel:**

I Sp 5,1×4,6, D 6,2×4,3, H 3,6×2,7  
II S 4,6×3,2, V 3,8×3,1, V 3,2×2,2  
Leje 1206 - C.varme - Bad -  
1)242 - Omst.

**Hasle:**

I Sp 6,1×3,0, D 5,5×4,5, K 4,4×4,3  
S 5,5×3,3, V 3,8×3,0  
L V 3,9×2,6, V 3,8×3,1  
Leje 1161 - Bad - Have 300  
m<sup>2</sup> - Omst.

**Haslev:**

I Sp 6,7×4,3, D 5,0×4,3, S 4,3×4,3  
B 4,3×3,0, B 3,0×2,1, V 3,2×2,0  
V 3,8×2,7  
Leje 1206 - C.varme - Bad -  
Have 175 m<sup>2</sup> - 1)293 - Omst.

**Havndal:**

I Sp 3,8×3,8, D 4,5×3,8, H 4,1×3,8  
S 5,3×4,8  
L V 3,5×2,7, V 4,5×2,9  
Leje 1050 - C.varme - Bad -  
1)263 - Have 380 m<sup>2</sup>

**Hedehusene:**

St Sp 4,7×4,0, D 4,0×4,0, S 4,4×3,5  
L B 4,0×3,3, V 4,3×3,3, V 4,5×3,3  
V 3,0×2,0  
Leje 1206 - C.varme - Bad -  
1)284 - Have 530 m<sup>2</sup> - Omst.

**Helsingør:**

I Sp 4,6×3,9, D 4,6×3,9, K 3,7×3,4  
S 4,0×3,7  
L V 3,2×3,1, V 3,2×3,1, V 3,6×2,8  
V 4,1×2,7  
Leje 1206 - C.varme - Bad -  
1)239 - Have 1200 m<sup>2</sup> - Omst.

**Helsingør:**

I Sp 6,2×3,7, D 6,7×5,0, K 5,1×4,4  
S 4,7×4,3, S 4,9×2,9  
Leje 1485 - C.varme - Bad -  
1)344 - Omst.

**Herlufmagle:**

St Sp 5,7×4,4, D 4,5×5,0, H 4,5×4,2  
L S 4,9×4,7, V 3,6×3,5, V 5,0×3,3  
V 4,5×4,1  
Leje 1362 - Bad - Have 2500 m<sup>2</sup>

**Herning:**

I Sp 6,1×4,1, D 8,5×4,0, S 5,7×3,0  
V 4,2×2,2, V 3,8×2,3  
Leje 1485 - C.varme - Bad -  
1)275 - Omst.

**Hillerød:**

**I** Sp 5,5×4,1, D 5,8×5,0, K 4,2×3,1  
S 5,2×4,7, S 4,1×3,8  
**L** V 5,0×4,0  
Leje 1728 - C.varme - Bad -  
1)377 - Have 40 m<sup>2</sup> - Omst.

**Hirtshals (særlig Bygning):**

**St** Sp 4,0×3,5, D 7,2×3,7, V 5,1×3,0  
**I** S 6,4×2,8, B 4,0×2,8  
Leje 1284 - C.varme - Have  
354 m<sup>2</sup> - Omst.

**Hjallerup:**

**I** Sp 4,5×4,4, D 4,5×4,4, H 4,4×4,4  
S 4,5×3,6  
**L** B 4,5×3,3, V 4,4×2,5, V 4,4×3,3  
Leje 1362 - C.varme - Bad -  
1)345 - Have 2500 m<sup>2</sup> - Omst.

**Hjørring:**

**I** Sp 8,0×3,8, D 6,6×4,4, H 5,3×4,4  
K 3,8×3,8, S 4,4×4,0, S 4,8×3,8  
V 3,8×3,5, V 3,8×3,5  
**L** V 4,7×2,8, V 4,4×3,8  
Leje 2052 - C.varme - Bad -  
Have 276 m<sup>2</sup> - 1)554 - Omst.

**Hobro:**

**M** Sp 6,1×3,8, D 7,0×3,7, S 5,0×3,7  
S 3,7×2,7, V 3,1×1,7, V 3,8×2,3  
Leje 1485 - C.varme - Bad -  
1)306 - Omst.

**Holbæk:**

**I** Sp 5,1×4,8, D 5,9×4,9, K 3,3×3,0  
H 5,1×2,8, V 3,3×2,4  
**L** V 4,9×3,0, S 5,0×3,8, V 3,0×2,8  
Leje 1728 - C.varme - Bad -  
1)365 - Have 600 m<sup>2</sup> - Omst.

**Holstebro:**

**I** Sp 4,0×4,3, D 4,8×4,3, H 3,1×5,3  
S 5,0×4,0, V 3,0×4,0  
Leje 1323 - C.varme - Bad -  
1)247 - Omst.

**Holsted:**

**I** Sp 4,4×4,4, D 4,4×4,4, K 4,4×2,8  
S 4,2×3,8  
**L** V 3,2×2,8, V 3,3×3,2, V 3,2×2,8  
Leje 1206 - C.varme - Bad -  
Have 300 m<sup>2</sup> - 1)198 - Omst.

**Hornbæk:**

**St** Sp 4,7×3,4, D 4,7×3,8, H 3,8×3,1  
**I** S 5,2×3,5, B 3,9×2,6, V 3,1×2,8  
V 3,3×2,7  
Leje 894 - Bad - Have - Omst.

**Horsens:**

**II** Sp 5,0×3,9, D 5,3×4,4, H 4,4×3,9,  
S 4,0×3,9, V 3,7×2,6.  
**III** V 4,7×3,5  
Leje 1485 - C.varme - Bad -  
1)300 - Have 150 m<sup>2</sup> - Omst.

**Hundested:**

**St** Sp 4,6×3,9, D 6,8×4,0  
**L** S 5,0×4,0, V 2,5×2,5, V 2,5×2,5  
Leje 1050 - C.varme - Bad -  
1)217 - Have 460 m<sup>2</sup>

**Hurup Thy:**

**I** Sp 4,2×4,9, D 5,2×4,8, S 4,2×4,7  
V 4,1×3,0  
Leje 1050 - C.varme - Bad -  
1)237 - Have 100 m<sup>2</sup> - Omst.

**Højbjerg:**

**II** Sp 5,3×4,1, D ca. 7,0×3,5,  
V 3,4×2,5  
**L** S ca. 5,0×3,5  
Leje 1161 - C.varme - Bad -  
Omst. - 1)253

**Højer:**

**I** Sp 4,8×4,2, D 4,8×4,6, K 4,8×4,0  
S 5,0×4,7  
**L** V 2,9×2,2, V 5,8×3,7  
Leje 1206 - C.varme - Bad -  
1)334 - Ctr.

**Høng (Lejebolig):**

**L** D 5,6×4,0, S 3,9×3,9  
Leje 480 - Bad

**Hørsholm (særlig Bygning):**

**II** Sp 4,3×2,9 + 3,0×2,3, D 4,0×3,9  
+ 3,0×1,3, S 4,8×3,2, V 3,0×2,0  
Leje 1110 - C.varme - Bad -  
1)164 - Ctr.

**Ikast:**

**M** Sp 4,0×3,8, D 5,0×3,9, S 4,0×3,2  
V 3,8×2,8, V 3,9×2,5  
Leje 1050 - C.varme - Bad -  
1)184 - Have 4000 m<sup>2</sup>

**Jelling:**

**I** Sp 4,8×3,9, D 4,8×4,0, K 3,8×3,3  
S 4,1×3,9  
**L** V 3,5×2,9, V 3,5×3,0, V 3,8×3,7  
Leje 1050 - C.varme - Bad -  
1)199 - Have 700 m<sup>2</sup> - Omst.

**Juelsminde:**

**I** Sp 6,1×4,2, D 6,1×4,4, K 4,4×4,4  
V 3,6×3,5  
**L** S 5,3×3,6, B 4,8×3,6, V 3,6×3,2  
Leje 1362 - C.varme - Bad -  
1)225 - Have 2800 m<sup>2</sup>

**Jyderup:**

**I** Sp 4,8×4,1, D 6,3×4,4, H 4,8×2,9  
S 4,6×4,3  
**L** V 3,7×3,4, V 4,3×3,7  
Leje 1362 - C.varme - Bad -  
1)257 - Have 740 m<sup>2</sup>

**Jægerspris:**

**St** Sp 5,7×3,9, D 4,7×3,6  
**L** S 4,6×4,2, S 3,7×3,5, V 3,7×3,5  
V 2,9×1,9  
Leje 1050 - C.varme - Bad -  
1)225 - Have 500 m<sup>2</sup>

**Kalundborg:**

**I** Sp 5,3×4,4, D 5,9×4,1, S 4,6×3,5  
V 4,7×4,1, V 4,6×2,0  
Leje 1323 - C.varme - Bad -  
1)286 - Omst.

**Kalundborg Radiofonist.**

(Bestyrerboligen):  
**St** Sp 4,8×4,1 D 4,4×4,1 H 5,6×3,5  
**L** S 4,0×3,2 V 4,0×3,2 V 2,7×2,7  
Leje 1404 - C.varme - Bad -  
1)245 - Have 800 m<sup>2</sup> - Omst.

**(Mekanikerbolig):**

**St** Sp 4,8×4,1 D 4,4×4,1  
**L** S 4,0×3,2 V 2,7×2,7  
Leje 1242 - C.varme - Bad -  
1)159 - Have 800 m<sup>2</sup> - Omst.

**(2 Mekanikerboliger):**

**Sp** 4,5×4,0 **D** 4,0×3,8 **S** 4,0×3,4  
V 3,0×2,4  
Leje 864 - C.varme - Bad -  
1)153 - Omst.

**Karby:**

**St** Sp 4,5×4,1, D 3,7×3,5, H 4,2×4,1  
S 3,7×3,0, V 4,0×2,6  
**L** V 3,4×3,2, V 3,2×2,8  
Leje 1050 - Have 800 m<sup>2</sup>

**Kerteminde:**

Postmesteren har ikke Tjene-  
stebolig. - Ctr.

**Kjellerup:**

**I** Sp 4,8×4,8, D 5,4×4,8, H 4,1×3,3  
S 4,7×4,2  
**L** V 3,0×2,0, V 3,5×2,9, V 3,5×2,4  
Leje 1206 - C.varme - Bad -  
1)267 - Have 1100 m<sup>2</sup> - Omst.

**Knebel:**

**I** Sp 4,7×3,8, D 4,7×4,4, K 3,7×2,6  
S 4,7×4,3  
**L** V 4,1×2,5, V 5,0×3,6  
Leje 1206 - C.varme - Bad -  
1)216 - Have 1200 m<sup>2</sup> - Omst.

**Kolby Kås:**

**St** Sp 5,5×4,5, D 5,5×4,1, K 4,1×3,4  
S 4,5×4,1  
**L** V 3,5×3,0, V 4,7×3,8, V 4,5×2,7  
Leje 1362 - C.varme - Bad -  
1)310 - Have 1400 m<sup>2</sup>

**Kolding:**

**II** Sp 5,3×2,9, D 8,3×5,6 S 5,4×4,4  
V 4,0×3,1, V 3,0×2,9  
Leje 1485 - C.varme - Bad -  
1)372 - Ctr.

**Korsør:**

Postmesteren har ikke Tjene-  
stebolig.  
Ctr.

**Københavns Radiofonist.**

(Bestyrerbolig):  
**St** Sp 4,5×4,1 D 5,0×3,8 H 4,1×3,8  
**I** S 4,8×3,8 V 5,4×4,0 V 3,4×3,0  
Leje 1470 - C.varme - Bad -  
1)270 - Omst.

**(3 Funktionærboliger):**

**St** Sp 4,6×3,9 D 4,5×3,8 S 3,9×3,8  
V 2,8×2,2  
Leje 1110 - C.varme - Bad -  
1)170 - Omst.

**(5 Funktionærboliger):**

**St** Sp 4,1×3,3, - 5,9×3,6, S 4,1×3,2  
V 3,4×2,1  
Leje 1110 - C.varme - Bad -  
Omst.

**Køge:**

**I** Sp 6,5×5,0, D 5,8×5,0, H 3,6×3,6  
S 5,0×4,5, S 4,5×3,2, V 3,3×2,7  
**L** V 4,8×3,2, V 4,3×3,3  
Leje 1485 - C.varme - Bad -  
1)390 - Have 150 m<sup>2</sup> - Omst.

**Langå:**

**I** Sp 4,9×4,5, D 5,3×4,8, S 4,8×4,1  
K 4,8×3,1  
Leje 1050 - C.varme - Bad -  
1)225 - Have 220 m<sup>2</sup> - Omst

**Lemvig:**

**I** Sp 5,0×4,1, D 5,0×6,7, S 5,0×4,5  
V 4,4×3,7  
**II** V 4,4×4,0, V 4,2×3,0  
Leje 1485 - C.varme - Bad -  
1)324 - Omst.

**Lohals:**

**St** Sp 4,9×4,5, D 4,9×3,6, H 4,5×4,3  
**L** S 4,6×3,6, V 3,5×3,2, V 3,0×2,9,  
V 3,7×3,0  
Leje 1050 - C.varme - Bad -  
1)208 - Have 2360 m<sup>2</sup>

**Lundby:**

**St** Sp 4,4×3,8, D 4,2×3,6, H 4,2×3,8  
**L** S 4,2×3,8, S 4,2×3,8, V 3,8×3,0  
Leje 1206 - C.varme - Bad -  
1)229.

**Lunderskov:**

- St** Sp 4,1×3,8, D 4,3×4,3, H 4,3×3,8  
S 4,3×3,3  
**L** V 4,1×2,5, V 4,0×2,5, V 4,4×2,5  
Leje 1206 - C.varme - Bad -  
1)249 - Have 540 m<sup>2</sup>

**Legstør:**

- I** Sp 4,2×3,1, D 6,1×4,8, H 4,8×4,6  
S 4,8×2,9, V 3,0×2,1  
Leje 1323 - C.varme - Bad -  
1)256 - Have 350 m<sup>2</sup> - Omst.

(Bollig for Assistent):

- I** Sp 4,7×3,0, D 6,0×4,7, S 3,3×3,3  
V 3,4×3,0  
Leje 1161 - C.varme - Bad -  
1)191.

**Løgumkloster:**

- I** Sp 4,9×4,7, D 4,7×4,3, K 4,7×2,5  
S 4,7×3,7  
**L** V 3,3×2,7, V 4,5×3,3  
Leje 1206 - C.varme - Bad -  
Have 700 m<sup>2</sup> - 1)265 - Ctr.

**Løkken:**

- I** Sp 5,5×3,6 D 4,8×4,2 S 3,5×4,2  
S 3,6×4,2 V 2,8×2,3  
**L** V 4,2×3,0  
Leje 1206 - C.varme - Bad -  
1)261 - Omst.

**Mariager:**

- I** Sp 5,0×4,1, D 5,0×4,1  
H 6,8×4,1  
**L** V 3,3×2,7, V 3,2×2,7  
Leje 1323 - C.varme - Bad -  
1)257 - Omst.

**Maribo:**

- I** Sp 6,1×4,4, D 5,1×4,4, K 4,4×3,0  
S 4,4×3,8, S 4,4×3,9, V 3,2×3,0  
Leje 1485 - C.varme - Bad -  
Have 250 m<sup>2</sup> - 1)337 - Omst.

**Marstal:**

- I** Sp 4,7×4,1, D 5,4×4,3, K 5,3×4,3  
S 4,7×3,5  
**L** V 3,2×2,8, V 3,5×3,3  
Leje 1362 - C.varme - Bad -  
1)293 - Omst.

**Mern:**

- I** Sp 4,8×4,3, D 5,5×4,7, H 3,7×3,2  
S 4,1×3,7  
**L** V 3,7×3,2, V 3,8×3,7, V 4,2×3,5  
Leje 1050 - Bad

**Middelfart:**

- I** Sp 5,0×3,7, D 5,0×4,0, K 3,5×3,4  
H 5,0×3,3, S 4,1×3,5, V 2,7×2,4  
**L** V 5,5×3,0  
Leje 1485 - C.varme - Bad -  
Have 500 m<sup>2</sup> - 1) 280 - Omst.

**Nakskov:**

- I** Sp 4,5×4,2, D 5,7×5,0, H 6,5×4,2  
S 5,4×3,6, V 4,1×3,0  
**II** V 3,4×2,8  
Leje 1485 - C.varme - Bad -  
1)346 - Omst.

**Nekse:**

- M** Sp 5,2×3,6, D 4,8×3,7, K 4,7×3,7  
H 4,6×3,7, V 2,7×2,4, V 2,7×2,3  
V 3,7×2,4  
Leje 1323 - C.varme - Bad -  
1)258 - Omst.

**Nibe (særlig Bygning):**

- St** Sp 5,0×3,8, D 4,0×3,8, H 3,8×3,8  
S 4,2×3,8  
**L** V 3,8×3,2, V 2,4×2,4  
Leje 1404 - C.varme - Bad -  
Have 450 m<sup>2</sup> - Ctr.

**Nordborg:**

- I** Sp 7,3×4,4, D 7,3×4,8, S 4,7×3,5  
V 5,4×3,4, K 3,4×2,8  
Leje 1362 - C.varme - Bad -  
Have 800 m<sup>2</sup> - 1)350 - Ctr.

**Nordby Fane:**

- I** Sp 5,0×3,8, D 4,9×4,4, K 4,9×3,1  
S 4,5×3,8, B 4,5×2,5, V 2,9×2,4  
V 3,0×2,7  
Leje 1362 - C.varme - Bad -  
1)322 - Have 350 m<sup>2</sup> - Omst.

**Nyborg:**

- Postmesteren har ikke Tjene-  
stebolig.  
Ctr.

(Bollig for Montør):

- I** Sp 4,0×3,0 D 4,7×4,0 S 5,0×3,0  
B 2,5×2,0  
**L** V 3,6×3,0  
Leje 810 - C.varme - Bad -  
1)209

**Nykøbing Fl.**

(1 Telegrafbygningen):

- II** Sp 6,0×3,5, D 6,5×4,0, H 4,5×4,5  
S 4,5×2,6, V 4,5×2,4, V 3,5×2,4  
Leje 1323 - C.varme - Bad -  
1)332 - Omst.

**Nykøbing M.**

- I** Sp 5,9×4,4, D 5,8×3,8, K 4,6×3,5  
H 3,8×3,5, S 5,8×3,5, B 3,8×3,5  
V 2,5×2,0  
Leje 1323 - C.varme - Bad -  
1)328 - Have 275 m<sup>2</sup> - Omst.

**Nykøbing S.**

- I** Sp 5,8×4,0, D 4,4×4,0, H 6,0×4,0  
S 3,9×3,8, S 3,5×3,5, V 2,7×2,7  
Leje 1161 - Bad - Have 2000  
m<sup>2</sup>

**Nysted:**

- I** Sp 6,0×4,4, D 6,0×5,4, H 4,0×3,2  
K 3,5×3,2  
**L** S 6,0×5,0, S 4,0×3,3, S 4,0×3,3  
V 4,0×3,3  
Leje 1485 - Have 1500 m<sup>2</sup> -  
Omst.

**Næstved:**

- M** Sp 6,0×5,0, D 7,5×4,5, H 4,0×4,0  
B 4,5×2,8, S 6,6×3,9, V 3,0×3,0  
V 3,0×3,0  
Leje 1728 - C.varme - Bad -  
1)427 - Have 30 m<sup>2</sup> - Omst.

(Kontrolørbolig):

- M** Sp 5,0×5,0, D 5,0×5,0, H 4,0×3,0  
B 5,0×2,8, S 4,5×3,8, V 4,5×2,5  
Leje 1728 - C.varme - Bad -  
1)335 - Omst.

**Nørre-Alslev:**

- I** Sp 5,2×4,3, D 4,5×4,3, K 4,3×2,7  
B 3,4×2,1, S 5,9×4,3  
**L** V 3,7×2,8, V 4,5×3,2, V 2,9×2,7  
V 3,7×1,7  
Leje 1362 - C.varme - Bad -  
1)305 - Have 600 m<sup>2</sup> - Omst.

**Nørre-Nebel:**

- St** Sp 5,0×4,0, D 4,7×4,4 + Kar-  
nap 2,8×0,8  
**L** S 4,4×4,1, V 3,7×2,8  
Leje 1050 - C.varme - Bad -  
1)207 - Have 350 m<sup>2</sup>

**Nørresundby:**

- I** Sp 4,3×3,8, D 4,5×4,2, H 4,2×3,8  
S 4,3×3,1, V 4,2×3,1  
Leje 1323 - C.varme - Bad -  
1)284 - Have 100 m<sup>2</sup> - Omst.

**Nørre-Åby:**

- I** Sp 4,8×3,0, D 4,8×3,5, S 6,5×3,1  
B 3,0×2,5, V 2,3×1,9  
**St** V 3,1×2,8  
Leje 672 - Bad - Have 540  
m<sup>2</sup> - Omst.

**Odder:**

- I** Sp 4,2×3,5, D 6,3×4,1, H 5,4×4,1  
S 4,8×4,3, B 3,7×2,7  
**L** V 3,1×2,5, V 4,4×4,0, V 4,8×2,8  
Leje 1206 - Bad - Have 45 m<sup>2</sup>  
Omst.

**Odense:**

- Postmesteren har ikke Tje-  
nestebolig  
Ctr.

**Otterup:**

- I** Sp 4,6×4,2, D 7,7×4,3, S 4,8×4,3  
**L** V 4,2×3,8, V 3,8×2,3, V 3,8×2,3  
Leje 1128 - Bad - Have 450 m<sup>2</sup>

**Padborg:**

- I** Sp 4,9×4,0, D 4,9×4,7, H 4,2×3,5  
S 5,1×4,0  
**L** V 3,1×3,1, V 2,8×2,0  
Leje 1206 - C.varme - Bad -  
1)269 - Have 600 m<sup>2</sup> - Omst.

**Præste:**

- I** Sp 5,3×4,6, D 5,1×4,6, H 4,6×3,1  
S 4,9×3,9, S 4,3×2,6  
**L** V 3,6×3,0, V 3,6×3,0  
Leje 1323 - C.varme - Bad -  
1)360 - Omst .

**Randers:**

- II** Sp 6,6×5,3, D 6,2×5,3, H 6,3×4,3  
S 5,3×4,0, S 4,5×3,6, V 3,6×2,4  
**L** V 3,9×3,2  
Leje 1728 - C.varme - Bad -  
1)450 - Omst.

(Bollig for Montør):

- II** Sp 6,3×3,8 S 6,3×3,1 V 4,1×3,8  
Leje 1161 - C.varme - Bad -  
1)177.

**Ribe:**

- I** Sp 6,1×4,1, D 4,8×3,4, K 4,1×3,5  
S 5,3×2,7, [Havehus]  
**II** S 6,3×3,0, V 3,2×2,3 V 4,6×2,4  
V 4,0×2,6  
Leje 1485 - C.varme - Bad -  
1)333 - Have 1500 m<sup>2</sup> - Omst.

**Ringø:**

- I** Sp 5,7×3,5, D 5,7×4,4, S 4,8×3,3  
S 4,8×2,2, V 3,2×2,0  
Leje 1050 - C.varme - Bad -  
1)254 - Have 600 m<sup>2</sup> - Omst.

**Ringkøbing:**

- I** Sp 6,8×4,4, D 6,8×4,3, H 3,6×3,5  
S 4,3×4,3, S 4,3×2,9, V 4,1×2,4  
**L** V 5,4×2,6  
Leje 1728 - C.varme - Bad -  
1)366 - Have 1170 m<sup>2</sup> - Omst.



**Ringsted:**

**I** Sp 5,4×3,7, D 5,7×5,4, S 4,5×3,5  
H 4,4×4,3, S 4,3×3,7  
**L** V 3,7×2,7, V 4,4×3,7  
Leje 1728 - C.varme - Bad -  
1)330 - Have 600 m<sup>2</sup> - Omst.

**Risskov:**

**I** Sp 4,7×4,5, D 5,4×4,8, S 4,8×3,6  
B 4,8×2,6, H 4,8×3,7  
Leje 1323 - C.varme - Bad -  
1)288 - Have 450 m<sup>2</sup> - Omst.

**Roskilde:**

Postmesteren har ikke Tjenestebolig.  
Ctr.

**Roslev:**

**I** Sp 5,0×4,0, D 4,8×3,7, H 4,6×3,6  
B 3,7×2,8  
**L** S 4,4×3,7, V 3,8×1,9, V 4,7×2,5  
Leje 1050 - Bad - Have 270 m<sup>2</sup> - Omst.

**Rudkøbing:**

**I** Sp 5,2×5,1, D 5,2×5,1, H 5,1×3,8  
S 5,1×4,3, S 4,4×4,2  
**L** V 4,5×3,2, V 3,7×3,2  
Leje 1728 - C.varme - Bad -  
1)393 - Have 700 m<sup>2</sup> - Omst.

**Ruds-Vedby:**

**St** Sp 4,4×4,2, D 4,5×4,2, H 4,0×3,8  
S 3,8×3,5  
**L** V 2,9×2,2, V 4,5×2,5, V 4,1×2,4  
V 3,2×2,7  
Leje 1050 - Bad - Have 600 m<sup>2</sup> - Omst.

**Rungsted Kyst (særlig Bygning):**

**St** Sp 4,6×4,0, D 5,4×4,0, B 4,0×2,8  
S 4,0×3,2  
**L** 4,5×4,0, V 4,5×2,8  
Leje 1290 - Bad - Have 1220 m<sup>2</sup> - Ctr.

**RY:**

Postmesteren har ikke Tjenestebolig.  
Omst.

**Ryomgaard (særlig Bygning):**

**St** Sp 4,3×4,3, D 4,5×4,3, H 5,5×3,1  
**L** S 4,3×4,3, S 3,2×3,2  
**Kæ** V 3,1×2,1, V 3,1×3,1  
Leje 1284 - C.varme - Bad -  
Have - Ctr.

**Rødby (Lejebolig):**

**M** Sp 5,3×3,4, D 5,3×3,8, S 5,4×2,9  
V 2,9×2,2 (Skraavægge i alle Værelser)  
Leje 999

**Rødning:**

**I** Sp 4,9×4,3, D 4,8×4,2, D 4,8×3,0  
S 4,8×4,0  
**L** V 3,8×2,7, V 3,5×2,9, V 3,5×2,9  
Leje 1050 - C.varme - Bad -  
Have 425 m<sup>2</sup> - 1)252 - Ctr.

**Rødebro:**

**I** Sp 4,5×4,4, D 4,5×3,9, K 4,5×3,0  
S 4,4×4,1  
**L** V 3,3×2,7, V 4,8×4,2  
Leje 1206 - C.varme - Bad -  
1)229 - Have 1050 m<sup>2</sup> - Ctr.

**Røms Forstærkerstation**

(Stationslederbolig):  
**St** Sp 4,2×3,4, D 5,0×4,0, S 3,6×3,4  
V 3,4×2,8, V 2,8×2,3 Spisekøkken.  
Leje 894 - C.varme - Bad -  
1)187 - Omst.

**(Assistentbolig):**

**St.** Sp 4,1×3,4, D 5,0×4,0, S 3,8×2,8,  
V 3,3×2,3, Spisekøkken.  
Leje 768 - C.varme - Bad -  
1)179 - Omst.

**(Funktionærbolig):**

Som Assistentboligen

**Rønde:**

**I** Sp 4,3×3,4, D 5,3×4,3, K 5,3×3,7  
S 4,9×3,7, S 3,8×3,7  
**L** V 3,5×3,3, V 3,0×3,0, V 3,0×2,8  
Leje 1362 - C.varme - Bad -  
1)258 - Have 885 m<sup>2</sup>

**Rønne:**

**I** Sp 5,5×4,5, D 6,0×5,0, K 3,8×6,5  
S 5,5×4,4, V 4,1×2,4  
**L** V 3,0×3,0, V 4,0×3,0  
Leje 1485 - C.varme - Bad -  
1)389 - Omst.

**Saksøbing:**

**I** Sp 5,9×4,1, D 6,2×5,0, H 5,1×3,3  
K 5,0×4,2, S 4,5×4,1  
Leje 1485 - C.varme - Bad -  
1)328 - Have 700 m<sup>2</sup>

**(Bolig for Assistent):**

**I** D 5,8×3,9 S 4,5×3,2 V 3,7×2,5  
**L** V 3,8×3,1  
Leje 999 - C.varme - Bad -  
1)142

**Silkeborg:**

**I** Sp 5,7×4,6 D 5,2×4,7 H 5,7×4,6  
S 4,6×3,1, S 4,9×3,5, V 3,5×3,2,  
Leje 1485 - C.varme - Bad -  
1)394 - Have 175 m<sup>2</sup> - Omst.

**Sindal:**

**I** Sp 4,7×4,6, D 5,1×4,4, H 4,4×4,2  
K 4,4×3,0  
**L** S 5,1×3,2, B 3,7×2,8, V 3,7×2,8  
Leje 1362 - C.varme - Bad -  
1)236 - Have 180 m<sup>2</sup> - Omst.

**Skagen:**

**I** Sp 5,0×3,5, D 5,9×3,5, H 4,4×4,2  
S 4,8×3,3  
**L** V 5,0×2,8, V 4,3×3,6, V 3,6×2,6  
Leje 1323 - C.varme - Bad -  
1)301 - Have 400 m<sup>2</sup> - Ctr.

**Skagen Radio**

**St** Sp 4,2×4,1, D 6,1×4,2, S 4,9×3,3  
K 3,0×1,9, Spisekøkken  
Leje 999 - C.varme - Bad -  
1)211 - Ctr.

**Skamlebæk Radio**

(Bestyrerbolig):  
**St** Sp 4,5×4,4 D 5,4×4,4 H 3,7×4,0  
S 4,0×3,9, V 4,0×3,8  
**L** V 4,0×2,5 V 4,2×4,0  
Leje 1752 - C.varme - Bad -  
1)272 - Have - Omst.

**(4 Funktionærboliger):**

**St** Sp 4,3×3,8 D 4,5×3,8 S 4,4×3,3  
**L** V 3,8×2,6 (V 4,0×3,8)  
Leje 1050 (894) - C.varme -  
Bad - 1)184 (154) - Have 715 m<sup>2</sup> - Omst.

**(10 Funktionærboliger):**

**St** Spisekøkken, D 5,0×4,2, S 4,2×3,3,  
V 4,8×3,2, V 4,2×2,2  
Leje 894 - C.varme - Bad -  
Have - Omst.

**Skanderborg:**

**I** Sp 4,9×4,2, D 8,6×4,9, H 4,3×3,3  
S 4,9×3,5  
**L** V 4,3×3,1, V 4,9×4,2, V 4,3×3,5  
Leje 1728 - C.varme - Bad -  
1)390 - Hæce 800 m<sup>2</sup> - Omst.

**Skibby:**

**St** Sp 5,1×4,0, D 5,1×4,6  
**L** 5,5×4,5, V 3,4×4,0, V 5,0×4,0  
V 3,4×3,2  
Leje 1362 - C.varme - Bad -  
1)286 - Have 480 m<sup>2</sup>

**Skive:**

**I** Sp 6,0×4,1, D 6,0×5,5, H 6,0×3,6  
**L** S 3,6×4,5, B 4,1×2,8, V 4,0×2,5,  
V 4,0×2,5, V 3,5×2,7  
Leje 1728 - C.varme - Bad -  
1)304 - Have 680 m<sup>2</sup> - Omst.

**Skive Radiofonist.**

(Telegrafmesterbolig):  
**St** Sp 5,5×3,8, D 6,5×4,0, S 4,0×3,8  
V 3,8×3,0, V 3,2×3,2  
Leje 1323 - C.varme - Bad -  
1)235 - Omst.

**Skjern:**

**I** Sp 5,2×4,7, D 5,2×3,6 H 4,1×3,5  
K 4,2×3,0, S 4,0×3,8 V 3,5×2,1  
V 3,5×2,4  
Leje 1485 - C.varme - Bad -  
1)281 - Omst.

**Skælskør:**

**I** Sp 5,0×4,3, D 4,5×4,1, K 4,1×3,2  
S 3,6×3,6, B 3,6×3,2  
**L** V 3,5×3,4, V 3,7×3,7  
Leje 1323 - C.varme - Bad -  
Have 1000 m<sup>2</sup> - 1)256 - Omst.

**Skærbæk:**

**I** Sp 4,7×4,3, D 4,8×4,3, D 4,7×2,8  
S 4,7×4,0  
**L** V 2,6×2,4, V 3,5×2,7  
Leje 1362 - C.varme - Bad -  
Have 300 m<sup>2</sup> - 1)255 - Ctr.

**Skørping:**

**I** Sp 4,6×4,5, D 4,6×4,5, H 4,5×4,5  
S 4,6×3,6  
**L** V 4,5×3,4, V 4,5×3,4  
Leje 1206 - C.varme - Bad -  
1)273 - Have 200 m<sup>2</sup>

**Slagelse:**

**I** Sp 5,5×5,2, D 5,2×4,8, H 4,8×4,6  
S 4,8×4,6, S 4,6×3,5, V 3,8×2,3  
Leje 1728 - C.varme - Bad -  
1)402 - Omst.

**Slangerup:**

**St** Sp 3,6×3,2, D 7,3×4,2  
**I** S 5,0×3,7, V 5,8×3,4, V 4,2×3,0  
Leje 1206 - C.varme - Bad -  
Have 2000 m<sup>2</sup> - 1)270 - Omst.

**Sommersted:**

**I** Sp 5,4×4,8, D 4,8×4,1, K 4,8×2,5  
S 4,9×4,1  
**L** V 3,3×3,0, V 3,9×2,8, V 4,1×3,3  
Leje 1206 - C.varme - Bad -  
Have 500 m<sup>2</sup> - 1)256 - Omst.

**Sorø:**

**I** Sp 4,9×3,8, D 6,2×4,9, H 7,7×4,4  
S 4,3×3,9  
**L** V 4,1×3,5, V 3,5×3,2, V 5,0×3,0  
Leje 1728 - C.varme - Bad -  
1)304

**Stege:**

**I** Sp 4,8×4,4, D 5,0×4,2, H 4,8×4,2  
S 4,9×4,2, S 4,4×2,9  
**L** V 4,3×3,1  
Leje 1485 - C.varme - Bad -  
1)330 - Ctr.

## (Bolg for Centralmester):

**St** Sp 4,0×3,8, D 3,8×3,5, S 4,0×3,5  
V 3,8×1,7  
Leje 864 - C-varme - Bad -  
1)132 - Ctr.

## Store-Heddinge:

**I** Sp 4,3×4,3, D 6,0×4,2, K 4,3×2,9  
S 4,3×4,3, S 4,3×4,2, V 3,8×2,4  
V 3,8×2,8  
Leje 1323 - Bad - Omst.

## Struer:

**I** Sp 4,6×3,5, D 4,9×4,6, H 5,3×4,0  
S 4,8×4,6, V 3,2×2,9, V 3,9×2,6  
Leje 1485 - C-varme - Bad -  
1)303 - Omst.

## Stubbekøbing:

**I** Sp 5,0×4,7, D 6,2×5,0, H 4,0×4,0  
V 4,0×3,8, S 4,4×3,0, V 4,2×2,9  
V 2,9×2,0  
Leje 1323 - C-varme - Bad -  
1)299 - Have 750 m<sup>2</sup> - Omst.

## Svaneke:

**I** Sp 4,4×4,0, D 5,9×4,0, K 4,0×2,6  
S 4,9×4,1  
**L** V 3,1×3,0, V 4,1×3,0, V 3,5×3,0  
Leje 1161 - C-varme - Bad -  
1)203 - Have 190 m<sup>2</sup> - Omst.

## Svendborg:

Postmesteren har ikke Tjenestebolig.  
Ctr.

## Svinninge:

**I** Sp 4,6×3,7, D 8,1×4,6, K 3,8×2,5  
S 5,4×3,3, V 2,6×1,8  
**L** V 4,3×3,6  
Leje 1050 - C-varme - Bad -  
1)214 - Have 1600 m<sup>2</sup> - Omst.

## Sæby:

**St** Sp 5,9×4,1, D 5,9×5,0, H 5,0×4,4  
**L** S 5,3×4,2, B 4,2×3,0, V 4,3×2,7  
V 4,3×3,5, V 3,4×3,4  
Leje 1728 - C-varme - Bad -  
1)406 - Have 300 m<sup>2</sup> - Omst.

## Sønderborg

**I** D 5,7×5,2, H 6,0×5,4, K 5,0×4,7,  
S 4,0×5,5, B 2,5×4,7  
**II** V 4,3×2,9, V 4,3×2,5  
Leje 1728 - C-varme - Bad -  
1)421 - Have 200 m<sup>2</sup> - Ctr.

## (Bolg for Centralmester):

**II** Sp 4,9×3,5, D 5,0×4,0, S 4,9×3,8  
V 4,0×2,5, V 3,5×1,8, V 7,0×2,5  
Leje 1161 - C-varme - Bad -  
Ctr. - 1)216

## (Bolg for Montør):

**II** Sp 4,7×3,4, D 5,0×4,0, S 4,8×3,8,  
V 3,7×1,8,  
Leje 864 - C-varme - Bad -  
Ctr. - 1)206

## Tarm:

**I** Sp 4,2×3,9, D 4,6×4,5, H 4,6×3,9  
B 3,5×2,6  
**L** S 4,3×3,3, V 3,3×2,4  
Leje 1362 - C-varme - Bad -  
1)245 - Have 100 m<sup>2</sup> - Omst.

## Thisted:

**I** Sp 7,2×4,6, D 5,9×5,7, H 4,0×3,9  
B 4,3×3,1, S 5,7×4,2, S 4,4×4,2  
Leje 1728 - C-varme - Bad -  
1)486 - Have 800 m<sup>2</sup> - Omst.

## Thorshavn:

**I** Sp 5,0×4,2, D 6,6×3,9, H 4,8×3,9  
S 4,4×4,0, V 3,9×2,4, V 2,9×2,0  
Leje 1323 - C-varme - Bad -  
1)307 - Ctr.

## (Kontrolørbolig, særlig Bygning):

**St** 4,5×3,8, V 4,5×4,0, S 3,5×3,5  
B 3,0×3,0, V 3,8×3,0  
**L** V 4,0×3,0, V 3,5×3,0, V 4,0×2,8  
Leje 1190 - C-varme - Bad -  
Ctr.

## Tinglev:

**I** Sp 5,1×4,2, D 5,8×4,2, K 4,2×3,1  
S 4,1×3,7  
**L** B 4,2×3,0, V 4,2×2,5  
Leje 1206 - C-varme - Bad -  
1)266 - Ctr. - Have 500 m<sup>2</sup>

## Toftlund:

**I** Sp 5,0×4,4, D 4,8×4,4, H 4,8×2,9  
S 4,9×3,5  
**L** V 4,2×3,6, V 3,6×1,9  
Leje 1050 - C-varme - Bad -  
1)249 - Have 450 m<sup>2</sup> - Ctr.

## Tranebjerg Samsø:

**I** Sp 3,5×5,5, D 7,7×4,1, S 4,0×3,6  
V 1,8×4,0  
Leje 1050 - C-varme - Bad -  
1)191 - Have 900 m<sup>2</sup>

## (Bolg for Assistent):

**I** Sp 4,0×4,1, D 3,5×5,5, S 4,0×3,5  
Leje 894 - C-varme - Bad -  
1)136.

## Troense:

**St** Sp 4,3×3,8, D 5,0×4,4, H 5,0×3,3  
B 3,8×2,5  
**L** S 5,0×3,0, S 4,5×2,9, S 4,2×2,4  
V 5,0×3,3  
Leje 1362 - Bad - Have 3000  
m<sup>2</sup>

## Tølløse:

**I** Sp 4,7×4,0, D 5,0×4,0, H 4,5×4,0  
S 4,0×3,3  
**L** V 3,5×3,0, V 4,5×3,2, V 4,8×3,2  
Leje 1362 - C-varme - Bad -  
1)243 - Have 450 m<sup>2</sup> - Omst.

## Tønder:

**I** Sp 6,0×4,0, D 6,0×5,0  
S 5,5×4,5, B 4,4×2,8, V 4,0×2,5  
**L** V 6,0×4,0  
Leje 1728 - C-varme - Bad -  
1)486 - Have 160 m<sup>2</sup> - Ctr.

## Tønder Automatcentralbygning:

(Bolg for Telegrafmester,  
Lejebolig):

**II** Sp 5,1×2,8, D 6,6×4,1, H 4,1×3,8  
S 3,7×3,6, V 4,1×3,0  
Leje 1323 - C-varme - Bad -  
1)221

## (Bolg for Centralmester):

**I** Sp 5,1×2,8, D 6,6×4,1, S 3,7×3,6  
V 3,0×2,2  
Leje 999 - C-varme - Bad -  
1)176 - Ctr.

## Tørring:

**St** Sp 4,4×4,3, D 4,4×4,4, S 4,3×3,8  
S 3,8×2,5  
**I** V 4,4×4,2, V 3,7×2,4, V 3,7×2,4  
Leje 1206 - C-varme - Bad -  
Have 1900 m<sup>2</sup> - 1)190

## Tåstrup:

**I** Sp 6,0×3,9, D 6,0×5,0, H 4,1×3,9  
S 5,1×5,0, S 5,3×3,7  
**L** V 5,9×3,7  
Leje 1650 - Bad - Have 400  
m<sup>2</sup> - Omst.

## Ulfborg:

**I** Sp 4,5×4,2, D 4,5×4,2, S 4,0×4,1  
S 4,1×3,6  
**L** V 3,7×3,2, V 4,2×3,7, V 4,0×3,7  
Leje 1206 - Bad - Have 900  
m<sup>2</sup> - Omst.

## Ullerslev:

**I** Sp 4,9×4,7, D 4,9×4,5, H 4,9×3,2  
S 3,8×3,6  
**L** V 3,8×3,2, V 4,8×3,2, V 4,0×3,2  
Leje 1362 - C-varme - Bad -  
1)219 - Have 1300 m<sup>2</sup>

## Vamdrup:

**St.** Sp 4,7×3,8, D 5,3×4,9, S 3,7×3,6,  
V 3,8×2,6, V 3,8×2,1  
Leje 1050 - C-varme - Bad -  
1)212 - Have 940 m<sup>2</sup> - Omst.

## Varde:

**I** Sp 5,9×4,5, D 6,1×4,3, H 4,3×4,3  
S 5,4×4,3, S 4,5×3,1  
**L** V 3,4×3,1, V 4,0×3,4, V 4,0×3,4  
Leje 1485 - C-varme - Bad -  
1)364 - Omst.

## Vejen:

**I** Sp 5,6×4,9, D 5,2×4,9, H 4,9×4,6  
S 4,5×4,0, B 3,6×3,2  
**L** V 3,7×2,6, V 3,7×3,6, V 4,5×3,3  
Leje 1362 - C-varme - Bad -  
Have 602 m<sup>2</sup> - 1)330 - Omst.

## Vejle:

**II** Sp 5,2×4,4, D 6,6×5,2, S 5,1×4,4  
V 4,1×3,7, V 3,7×2,7  
Leje 1485 - C-varme - Bad -  
1)313 - Have - Omst.

## Vestervig:

**St** Sp 5,0×3,9, D 5,0×3,9, H 4,4×3,5  
**L** S 3,8×3,8, V 4,5×3,7, V 3,7×2,2  
Leje 1206 - C-varme - Bad -  
1)235 - Have 580 m<sup>2</sup>

## Viborg:

**III** Sp 4,7×4,4, D 6,5×4,7, H 4,7×4,2  
S 4,7×4,2, S 4,0×4,0, V 3,7×3,2  
V 3,7×2,7  
Leje 1728 - C-varme - Bad -  
1)369 - Omst.

## Viby Jyll.:

**I** Sp 4,8×4,0, D 5,5×4,9, S 5,0×3,3  
**L** V 3,5×2,8, V 3,5×2,7  
Leje 1323 - C-varme - Bad -  
1)224 - Omst.

## Vinderup:

**I** Sp 4,8×4,3, D 5,3×4,4, H 4,4×3,6  
K 3,5×3,5  
**L** S 3,9×3,2, B 4,5×3,2, V 2,8×2,2  
Leje 1362 - C-varme - Bad -  
1)298 - Have 110 m<sup>2</sup> - Omst.

## Vojens (særlig Bygning):

**St** Sp 5,0×3,5, D 4,9×4,5, H 5,0×3,3  
S 4,9×4,5  
**L** V 3,5×2,8, V 5,3×3,4  
Leje 1128 - Bad - Have 2000  
m<sup>2</sup> - Ctr.

## Vordingborg:

**I** Sp 6,9×3,8, D 4,6×4,4, H 5,0×4,1  
S 4,4×4,4, V 2,7×2,5, V 2,6×2,4  
Leje 1323 - C-varme - Bad -  
1)268 - Have 150 m<sup>2</sup> - Omst.

## Vrå:

- I** Sp 4,9×4,0, D 4,9×4,9, H 4,9×3,8  
S 4,3×4,3, B 2,6×2,6  
**L** V 3,2×3,6, V 3,9×2,7, V 3,2×3,2  
Leje 1362 - C.varme - Bad -  
1)323 - Have 144 m<sup>2</sup>

## Æreskøbing:

- St** Sp 5,2×4,1, D 5,6×3,7, H 4,7×3,2  
**L** S 5,1×4,3, B 4,9×2,8, V 3,0×2,3  
V 4,9×3,3  
Leje 1323 - C.varme - Bad -  
Have 1000 m<sup>2</sup> - 1)267

## Ølgod:

- I** Sp 4,3×3,5, D 4,5×4,3, K 3,0×3,0  
S 4,1×3,6  
**L** S 4,4×3,6, S 3,7×3,0, V 2,7×2,3  
Leje 1050 - C.varme - Bad -  
1)172 - Have 250 m<sup>2</sup> - Omst.

## Ørsted:

- St** D 5,5×4,5, Sp 4,5×4,4  
**I** S 4,9×4,0, B 3,1×2,6, V 3,0×2,7  
V 4,6×3,3  
Leje 1206 - C.varme - Bad -  
1)224 - Have 250 m<sup>2</sup>

## Åbenrå:

- I** Sp 4,5×4,3, D 6,4×3,9, H 3,8×3,8  
S 4,2×3,9  
**L** V 3,1×3,0, V 3,4×3,1  
Leje 1323 - C.varme - Bad -  
1)304 - Have 250 m<sup>2</sup> - Ctr.

## (Bolg for Centralmester):

- L** Sp 3,3×5,1, D 3,5×4,3, S 3,3×5,1  
V 2,5×3,4  
Leje 999 - C.varme - Bad -  
Ctr. - 1)194

## Åbybro:

- I** Sp 4,5×4,0, D 5,0×4,3, S 4,3×3,7  
S 3,3×3,1  
**L** V 3,1×2,3, V 5,5×4,3, V 3,3×3,3  
Leje 1050 - Bad - Have 554 m<sup>2</sup>  
- Omst.

## Åbyhøj:

- 4 Værelser + Kammer.  
Leje 999 - C.varme - Bad -  
1)190 - Omst.

## Åkirkeby:

- I** Sp 4,6×4,1, D 4,9×4,0, H 4,2×2,7  
S 4,9×3,9, B 4,9×2,1  
**L** V 3,9×3,2, V 3,8×3,6, V 3,8×3,1  
Leje 1323 - Bad - Have 30 m<sup>2</sup>  
- Omst.

## Ålborg (særlig Bygning):

- St** Sp 8,2×4,4, D 6×4,4, H 4,5×4,4  
**I** S 5×4,5, V 5,2×3,4, V 4,4×3,2  
V 4,4×3,1.  
Leje 2214 - C.varme - Bad -  
Garage - Have 700 m<sup>2</sup> - Ctr.

## Alestrup:

- I** Sp 4,6×3,9, D 4,1×3,8, H 4,1×4,0  
S 4,2×4,1, S 3,9×3,5  
**L** V 4,1×2,7, V 5,1×3,4  
Leje 1206 - C.varme - Bad -  
1)251 - Have 1200 m<sup>2</sup> - Omst.

## Arhus:

- II** Sp 5,8×5,4, D 6,3×5,4, H 5,4×4,1  
S 5,4×3,4, V 2,7×2,7  
**III** V 4,5×4,3  
Leje 1728 - C.varme - Bad -  
1)470 - Ctr.

## (Bolg for Montør):

- I** Sp 4,2×3,9, D 4,9×3,9  
S 4,2×3,9, V 4,2×2,4  
Leje 999 - C.varme - Bad -  
1)171 - Omst.

## Arhus 5 (særlig bygning):

- I** Sp 4,7×4,0, D 8,4×4,0, S 4,0×3,2  
V 4,3×2,2, V 3,0×2,9  
Leje 1323 - C.varme - Bad -  
1)218

## Ars:

- I** Sp 5,9×4,5, D 5,7×5,1, K 6,2×3,4  
S 5,1×4,2, S 5,1×2,9, V 5,1×3,6  
Leje 1596 - C.varme - Bad -  
1)362 - Have 400 m<sup>2</sup>

## (Bolg for Assistent):

- L** V 4,1×3,5,  
Leje 576 - C.varme - Bad -  
1)34  
(Bolg for Assistent):

- L** Sp 5,0×4,1, D 5,0×4,1, S 4,2×3,3  
V 3,3×2,4  
Leje 1050 - C.varme - Bad -  
1)161

## Årup:

- I** Sp 4,4×4,1, D 4,8×4,1, B 4,1×2,8  
S 4,5×4,0  
**L** S 5,5×3,0, V 3,0×2,9, V 3,7×3,0  
Leje 1050 - C.varme - Bad -  
1)194 - Have 437 m<sup>2</sup>

## Bagsværd:

Postmesteren har ikke Tjenestebolig.  
Ctr.

## Ballerup (særlig bygning):

- I** D 5,3×3,1+3,5×1,2, S 3,4×3,2  
V 2,8×2,4+1,7×0,6, V 3,6×2,3  
Leje 960 - C.varme - Bad -  
1)144 - Ctr.

## Brønshøj:

Postmesteren har ikke Tjenestebolig.  
Ctr.

## Charlottenlund:

- Sp 7,0×4,0, D 4,8×4,4, K 5,0×3,5  
S 4,8×4,4, S 4,5×4,4, V 4,0×3,2  
V 3,5×2,4  
Leje 1920 - C.varme - Bad -  
Ctr. - 1)425.

## Dragør:

- I** Sp 5,1×4,0, D 4,8×4,4, H 4,5×4,2  
S 4,5×3,5, B 2,0×2,8  
**L** V 4,1×3,9, V 4,5×3,6  
Leje 1290 - Bad - Omst.

## Frederiksberg:

Postmesteren har ikke Tjenestebolig.  
Ctr.

## Gentofte:

- St** Sp 5,3×4,2, D 5,3×4,2, K 4,0×3,5  
**L** S 5,2×3,4, V 3,4×2,7, V 3,4×3,1  
V 3,4×3,1  
Leje 1650 - C.varme - Bad -  
Have 620 m<sup>2</sup> - 1)311 - Omst.

## Glostrup:

- I** Sp 4,5×3,7, D 5,3×4,5, S 4,0×4,0  
V 4,5×3,2, V 4,5×2,6  
Leje 1470 - C.varme - Bad -  
1)310 - Have 620 m<sup>2</sup> - Omst.

## Hellerup:

- II** Sp 5,7×4,8, D 8,8×4,3  
S 6,2×4,6, S 4,6×3,3, S 4,6×3,3,  
Leje 1920 - C.varme - Bad -  
1)451 - Have 66 m<sup>2</sup> - Omst.

## Herlev:

- II** Sp 4,3×4,0, D 5,0×6,0, K 3,6×3,6,  
S 5,8×3,3, V 2,6×3,6  
Leje 1470 - C.varme - Bad -  
1)275 - Omst.

## Holte:

- L** Sp 5,1×4,5, D 5,2×4,8, S 4,8×3,0  
V 3,4×3,0, V 3,5×3,2  
Leje 1470 - C.varme - Bad -  
1)223 - Omst.

## Hvidovre:

- St** Sp 4,2×3,9, D 5,7×5,7, S 4,3×3,7  
V 4,3×3,0, V 4,3×2,8  
Leje 1470 - C.varme - Bad -  
1)272 - Omst.

## Kastrup:

- I** Sp 4,8×4,3, D 6,0×5,3  
**L** S 4,3×4,0, V 4,3×4,0, V 3,2×3,9  
V 3,2×2,9  
Leje 1650 - C.varme - Bad -  
1)329 - Omst.

## Klampenborg:

- I** D 9,0×3,5, Sp 5,0×3,0  
S 5,7×3,7  
**L** V 3,1×4,1, V 3,6×4,1  
Leje 1470 - C.varme - Bad -  
1)216 - Omst.

## København Lufthavn

## (Kastrup Jernbanestation):

- I** Sp 5,1×4,0, D 4,8×4,4, H 4,5×4,2  
S 4,5×3,5  
**L** V 4,1×3,9, V 4,5×3,6  
Leje 1290 - C.varme - Bad -  
1)228 - Ctr.

## Købmagergade

## (Dronningensgade 55):

- V H 4,8×4,0, D 4,9×4,8  
Sp 5,7×4,1, S 6,1×3,4, V 4,8×2,2  
Leje 1470 - C.varme - Bad -  
1)273 - Ctr.

## Lyngby:

- III** Sp 3,0×5,1, D 4,4×5,4, S 4,0×4,0,  
V 2,9×5,1, V 3,0×5,1  
Leje 1470 - C.varme - Bad -  
1)252 - Ctr.

## Lyngby Radio (Bestyrerbolig):

- St.** V 4,0×4,0  
**I** Sp 4,0×3,8, D 5,3×4,0, H 4,0×4,0  
S 4,0×3,2  
Leje 1290 - C.varme - Bad -  
Omst.

## (Overmontør):

- St** Sp 4,0×3,8, D 5,3×4,0, S 4,0×3,2  
Leje 960 - C.varme - Bad -  
Omst.

## Nordvestkvt.:

- II** Sp 4,8×4,3, D 4,8×4,3, H 4,3×3,2  
S 4,4×3,2, V 3,2×2,4  
Leje 1290 - C.varme - Bad -  
1)220 - Omst.

## Nørrebro:

Postmesteren har ikke Tjenestebolig.  
Ctr.

## Omkarтерingspostkt.:

## (Rysenstengsgade 4):

- I** Sp 3,6×5,5, D 3,9×5,3, H 4,0×3,0  
S 3,6×4,5, V 3,4×1,9  
Leje 1290 - C.varme - Bad -  
1)219 - Ctr.

**Postkørselskontoret**  
(Bestyrerbolig):

**Sp** 5,0×3,8, **D** 5,0×3,5, **H** 3,8×3,8  
**S** 4,4×3,9, **V** 3,8×2,7, **V** 3,8×2,3  
Leje 1470 - C.varme - Bad -  
1)245 - Ctr.

(Bolig for Postvagtmester):

**St Sp** 4,3×3,7, **D** 3,7×3,5, **K** 3,7×2,9  
**L S** 4,2×3,2, **V** 3,2×2,9  
Leje 1020 - C.varme - Bad -  
1)190 - Have 150 m<sup>2</sup> - Omst.

**Sydvestkvt. (Schubertsvej 13):**

**II Sp** 4,3×4,0, **D** 4,3×4,0  
**S** 4,4×3,5, **V** 4,3×2,0  
Leje 1110 - C.varme - Bad -  
1)179 - Ctr.

**Søborg:**

Postmesteren har ikke Tjenestebolig. - Ctr.

**Sønderbro (Islands Brygge 19):**

**I H** 4,6×3,8, **D** 4,9×4,6, **Sp** 6,3×4,2,  
**S** 4,6×3,8, **V** 4,6×2,2  
Leje 1470 - C.varme - Bad -  
1)303 - Ctr.

**Valby (Sdr. Fasanv. 93):**

**Sp** 4,8×4,3, **D** 4,6×4,3, **H** 4,3×3,7  
**S** 4,6×3,5, **V** 3,3×2,1  
Leje 1470 - C.varme - Bad -  
1)246 - Ctr.

**Vanløse:**

**I Sp** 5,8×3,4, **D** 8,8×5,0, **H** 4,2×3,2  
**S** 4,3×3,0  
Leje 1470 - C.varme - Bad -  
1)278 - Omst.

**Vedbæk (særlig Bygning):**

**St Sp** 4,3×3,8, **D** 6,0×3,8  
**S** 4,3×3,8, **B** 2,5×2,5  
**L V** 4,3×3,8, **V** 4,3×3,8  
Leje 1560 - C.varme - Bad -  
Have 1380 m<sup>2</sup> - Omst.

**Vesterbro**

(Herman Triers Plads 7):

**I Sp** 5,3×4,1, **D** 5,0×4,1, **H** 4,1×3,6  
**S** 4,0×3,6, **V** 3,0×1,9  
Leje 1290 - C.varme - Bad -  
1)210 - Ctr.

**Virum:**

**I Sp** 5,2×4,9, **D** 5,6×5,2, **H** 4,0×3,3  
**S** 3,8×3,7, **V** 3,7×3,3  
Leje 1470 - C.varme - Bad -  
1)264 - Omst.

**Værkstederne (Bestyrerbolig):**

**St Sp** 6,1×4,2, **D** 5,1×4,6, **K** 4,6×3,8  
**L S** 4,6×3,5, **V** 4,0×3,1, **V** 5,1×2,9,  
**V** 3,0×3,0  
Leje 1920 - C.varme - Bad -  
1)413 - Have 8000 m<sup>2</sup> - Ctr.

**Østerbro:**

**II Sp** 6,5×3,7, **D** 7,5×6,0, **K** 3,9×5,0  
**S** 3,5×6,5, **V** 6,0×4,5, **V** 2,6×4,5  
Leje 2280 - C.varme - Bad -  
1)495 - Ctr.

**Indlev.pkt. 8:**

**I Sp** 6,4×3,5, **D** 6,6×6,4, **K** 3,0×2,6  
**S** 4,2×3,2, **V** 3,6×2,0  
Leje 1470 - C.varme - Bad -  
1)277

**Bolig for Generaldirektøren**  
(Hellerup):

**Sp** 6,3×4,8, **D** 8,9×4,9, **H** 6,8×7,0  
**K** 4,9×3,3, **V** 6,7×4,9, **S** 5,0×3,5  
**S** 5,7×4,1, **V** 5,7×2,9, **V** 4,1×2,4  
Leje 2640 - C.varme - Bad -  
1)736 - Have 1500 m<sup>2</sup> - Ctr.

**Bolig for overpostmesteren**  
(Gersonsvej 55):

**I Sp** 5,8×4,6, **D** 6,7×4,9, **H** 4,6×3,6  
**S** 4,3×4,2, **S** 4,3×3,0, **V** 3,3×2,9  
Leje 1920 - C.varme - Bad -  
1)386 - Ctr.

**Overpostinspektørbolig**

(København Am. Boulev. 4):

**III Sp** 6,0×4,4 **D** 7,9×4,7 **S** 4,6×3,6  
**S** 4,4×2,6 **B** 4,4×3,0 **V** 3,3×2,1  
Leje 1650 - C.varme - Bad -  
1)359 - Ctr.

**Overpostinspektørbolig**

(Århus, Assensgade 13):

**IV 4** Værelser + Kammer.  
Leje 1323 - C.varme - Bad -  
1)250 - Ctr.

**Overpostinspektørbolig**

(Ålborg):

**I Sp** 4,6×5,7 **D** 5,0×6,6 **S** 4,7×4,5  
**H** 5,0×3,7 **V** 2,5×4,4 **V** 2,5×4,4  
**L V** 5,0×3,3 **V** 5,0×3,3  
Leje 2052 - C.varme - Bad -  
1)529 - Ctr.

**Distriktsingeniørbolig**

(Åbenrå):

**M Sp** 5,0×3,7 **D** 10,4×4,3 **H** 6,0×3,7  
**S** 5,5×4,3 **B** 3,7×3,2  
**L V** 4,5×3,5 **V** 3,3×2,9  
Leje 1728 - C.varme - Bad -  
1)428 - Ctr.

**Distriktsingeniørbolig**

(Århus):

**II Sp** 6,0×4,5, **D** 6,5×5,8, **S** 4,4×4,0,  
**H** 4,5×4,3, **V** 4,6×3,0, **V** 3,3×2,3  
Leje 1485 - C.varme - Bad -  
1)411 - Ctr.

**Jernbanepostkontor 2**

(Fredericia):

**I Sp** 7,0×4,0, **D** 5,8×4,7  
**H** 4,9×4,0, **S** 4,7×4,6  
**S** 4,6×4,5, **V** 4,6×2,3  
**L V** 4,5×4,0  
Leje 1728 - C.varme - Bad -  
Have 800 m<sup>2</sup> - 1)441 - Ctr.

**Bolig for Budformand**

(Centralpostbygningen):

**M Sp** 5,8×4,0 **D** 5,8×4,0 **S** 4,6×4,0  
Leje 1110 - C.varme - Bad -  
1)211 - Ctr.

# Oversigt over lønninger og antal tjenestemænd

i

## post- og telegrafvæsenet.

### 1. lønningsklasse a.

6.300 kr. årlig.

Landpostbude med 4 indtil 5 timers gennemsnitlig daglig tjeneste.

### 1. lønningsklasse b.

7.290 kr. årlig — efter 2 år til 7.590 kr., derefter hvert 2. år 150 kr. til 8.790 kr.

Landpostbude med 5 indtil 6 timers gennemsnitlig daglig tjeneste.

### 1. lønningsklasse c.

8.460 kr. årlig — efter 2 år til 8.790 kr., derefter hvert 2. år 180 kr. til 10.230 kr.

Landpostbude med 6 indtil 6<sup>3</sup>/<sub>4</sub> timers gennemsnitlig daglig tjeneste.

### 1. lønningsklasse d.

9.450 kr. årlig — efter 2 år til 9.840 kr., derefter hvert 2. år 210 kr. til 11.520 kr.

Landpostbude med 6<sup>3</sup>/<sub>4</sub> indtil 7<sup>1</sup>/<sub>2</sub> timers gennemsnitlig daglig tjeneste.

### 2. lønningsklasse.

7.500 kr. årlig — hvert 2. år 540 kr. til 8.580 kr., derefter hvert 2. år 600 kr. til 12.780 kr.

Kontorassistenter af 2. grad.

### 3. lønningsklasse.

10.440 kr. årlig — efter 2 år til 10.860 kr., derefter hvert 2. år 240 kr. til 12.780 kr.

Postbude samt overpostbude og overtelegrafbude.

Landpostbude med 7<sup>1</sup>/<sub>2</sub> indtil 8<sup>1</sup>/<sub>4</sub> timers gennemsnitlig daglig tjeneste.

Kontorbude  
Chauffører og overchauffører  
Telegrafarbejdere og montører  
Matroser og overmatroser.

### 1. lønningsklasse.

12.120 kr. årlig — hvert 2. år 360 kr. til 13.920 kr.

819 overpakmestre (pakmesterformænd)

107 kontorpakmestre  
3 arkivformænd  
6 depotformænd

Mekanikere og håndværkere  
30 overmontører  
16 distriktsmontører.

### 8. lønningsklasse.

10.440 kr. årlig — hvert 2. år 900 kr. til 14.040 kr.

Assistenter.

### 9. lønningsklasse.

10.440 kr. årlig — efter 2 år til 11.040 kr., derefter hvert 2. år 660 kr. til 15.000 kr.

Tegnere

2 forstanderinder i skrivestuer  
375 kontorassistenter af 1. grad.

### 10. lønningsklasse.

13.200 kr. årlig — hvert 2. år 360 kr. til 13.920 kr., derefter hvert 2. år 600 kr. til 15.120 kr.

141 postbudformænd og telegraf-

budformænd

6 postchaufførformænd

1 budformand

2 arkivformænd

120 mekanikere

7 linjemestre

1 hovmester i kabelskibet.

### 12. lønningsklasse.

13.680 kr. årlig — hvert 2. år 600 kr. til 16.080 kr.

74 postvagtmestre

42 overmekanikere

1 kabelmester

1 antennemester

4 konstruktører.

### 15. lønningsklasse.

14.940 kr. årlig — hvert 3. år 1.080 kr. til 18.180 kr.

41 postmestre:

Aså

Borre

Byrum

Christiansfeld (f. t. 18.lkl.)

Esrum

Fuglebjerg

Glamsbjerg

Græsted

Gudhjem

Hasle

Havndal

Herlufmagle

Højer

Høng

Indleveringspostkontorerne  
8, 14, 18, 26, 32, 33, 37, 39, 41,  
42, 43, 44, 45, 46 og 47

Jægerspris

Karby

Knebel

Kolby Kås

Lohals

Lunderskov

Mern

Nørre Nebel

Troense

Tørring

Vestervig

Ørsted

15 postforvaltere:

Esbjerg 1

Horsens 1 og 2

Nørresundby 1

Odense 4

Randers 1 og 2

Silkeborg 1

Vejle 1

Ålborg 1, 4, 5 og 6

Århus 4 og 6

Overassistenter

27 ingeniører, konstruktører og

telegrafmestre

3 værkmestre

7 centralmestre

1 radiomester

1 skibsfører

2 styrmænd

5 maskinmestre

2 maskinmestre ved færger-

rierne

18 overkontorassistenter.

### 17. lønningsklasse.

15.000 kr. årlig — hvert 3. år 1.020 kr. til 20.100 kr.

1 arkitekt.

### 18. lønningsklasse.

17.820 kr. årlig — hvert 3. år 1.440 kr. til 20.700 kr.

106 postmestre:

Allerød

Allinge

Arden

Augustenborg

Bagsvård

Brande

Broager

Brødstrup

Brørup

Dragør

Dronninglund

Ebeltoft

Fredensborg



Frederiksværk  
 Gilleleje  
 Gram  
 Gørlev Sjælland  
 Hadsten  
 Hadsund  
 Hals  
 Hammel  
 Hedehusene  
 Helsingør  
 Hirtshals  
 Hjallerup  
 Holsted  
 Hornbæk  
 Hundested  
 Hurup Thy  
 Hørsholm  
 Ikast  
 Indleveringspostkontorerne  
 4, 5, 7, 12, 13, 16, 17, 22, 24, 25,  
 27, 29, 31, 34, 35, 36, 38 og 40  
 Jelling  
 Juelsminde  
 Kerteminde  
 Kjellerup  
 Klampenborg  
 Langå  
 Lundy  
 Løgstør  
 Løgumkloster  
 Løkken  
 Mariager  
 Marstal  
 Nekso  
 Nibe  
 Nysted  
 Nørre-Ålslev  
 Nørre-Åby  
 Otterup  
 Præstø  
 Roslev  
 Ruds-Vedby  
 Rungsted Kyst  
 Ry  
 Ryomgård  
 Rødby  
 Rødding  
 Rødekro  
 Rønde  
 Saksøbing  
 Sindal  
 Skagen  
 Skibby  
 Skærbæk (f. t. 21.lkl.)  
 Skørping  
 Slangerup  
 Sommersted  
 Store-Heddinge  
 Stubbekøbing  
 Svaneke  
 Svinninge  
 Sæby  
 Tarm  
 Toftlund  
 Tranebjerg Samsø  
 Tølløse  
 Ulfborg  
 Ullerslev  
 Vamdrup  
 Vedbæk  
 Vinderup  
 Vrå  
 Ærskøbing  
 Ølgod  
 Åbybro  
 Åkirkeby  
 Ålestrup  
 Årup  
 15 postforvaltere:  
 Bolbro  
 Brabrand  
 Fredericia 1

Fruens Bøge  
 Højbjerg  
 Kolding 1  
 Odense 2 og 3  
 Risskov  
 Viby J.  
 Åbyhøj  
 Ålborg 2  
 Århus 2, 3 og 5  
 336 kontrollører  
 34 ingeniører, konstruktører og  
 telegrafmestre  
 2 værk mestre  
 1 skibsfører + best.tillæg 480  
 kr.  
 3 maskinmestre  
 3 maskinmestre v. færgerierne.

#### 19. lønningsklasse.

15.000 kr. årlig — hvert 3. år 1.500  
 kr. til 21.000 kr.

Sekretærer og fuldmægtige  
 Telegrafingeniører.

#### 21. lønningsklasse.

19.800 kr. årlig — hvert 3. år 1.380  
 kr. til 23.940 kr.

#### 46 Postmestre:

Assens  
 Ballerup  
 Birkerød  
 Bjerringbro  
 Børgense  
 Bramminge  
 Brønderslev  
 Fakse  
 Fjerritslev  
 Frederikssund  
 Grindsted  
 Gråsten  
 Haslev  
 Holte  
 Hvidovre  
 Indleveringspostkontorerne  
 1, 2, 3, 6, 9, 10, 11, 19, 20, 21,  
 23, 28 og 30  
 Jyderup  
 Nordborg  
 Nordby Fanø  
 Odder  
 Padborg  
 Ribe  
 Ringe  
 Rudkøbing  
 Skjern  
 Skælskør  
 Sorø  
 Struer  
 Sydvestkvarterets pkt.  
 Tinglev  
 Vejen  
 Virum  
 Vojens  
 Års  
 3 telegrafbestyrere:  
 Blåvand radio  
 Hoftelegrafkontoret  
 Skagen radio  
 3 postforvaltere:  
 Ålborg 3  
 Århus 1  
 Århus avispostekspedition  
 11 stationsledere  
 39 overkontrollører  
 17 post- og telegrafkasserere  
 6 bogholdere  
 1 materialforvalter  
 1 blanketforvalter

1 munderingsforvalter  
 1 inventarforvalter  
 Bestyreren af Københavns  
 radiofonistation  
 11 ingeniører, overkonstruk-  
 tører og overtelegrafmestre  
 2 værk mestre  
 1 kabelskibsfører + best.tillæg  
 300 kr.  
 1 maskinmester  
 1 skibsmaskinmester.

#### 23. lønningsklasse.

21.300 kr. årlig — hvert 3. år 2.400  
 kr. til 26.100 kr.

8 postinspektører  
 2 telegrafinspektører  
 48 postmestre:  
 Brønshøj  
 Charlottenlund  
 Frederikshavn  
 Fåborg  
 Gentofte  
 Glostrup  
 Grenå  
 Hellerup  
 Helsingør  
 Herlev  
 Hillerød  
 Hjørring  
 Hobro  
 Holbæk  
 Holstebro  
 Kalundborg  
 Kastrup  
 Korsør  
 København lufthavn  
 Køge  
 Lemvig  
 Lyngby  
 Maribo  
 Middelfart  
 Naksod  
 Nordvestkvarterets pkt.  
 Nyborg  
 Nykøbing M.  
 Nykøbing Sjælland  
 Nørresundby  
 Postvæsenets oplysningskon-  
 tor og returpostkontoret  
 Ringkøbing  
 Ringsted  
 Rønne  
 Silkeborg  
 Skanderborg  
 Skive  
 Slagelse  
 Stege  
 Søborg  
 Thisted  
 Toldpostkontoret  
 Tønder  
 Tåstrup  
 Valby  
 Vanløse  
 Varde  
 Vordingborg  
 4 telegrafbestyrere:  
 Fredericia  
 Kolding  
 Lyngby radio  
 Ålborg  
 1 postforvalter:  
 Odense 1  
 2 stationsledere  
 Driftsbestyreren for postau-  
 tomobilerne i København  
 3 post- og telegrafkasserere  
 1 inspektør i postgironkontoret  
 1 overrevisor  
 1 arkitekt

Bestyreren af Kalundborg  
radiofonistation  
1 overkonstruktør.

**24. lønningsklasse.**  
22.500 kr. årlig — hvert 3. år 1.500  
kr. til 27.000 kr.  
Ekspeditionssekretærer  
Telegrafingeniører.

**25. lønningsklasse.**  
25.800 kr. årlig — hvert 3. år 2.100  
kr. til 30.000 kr.  
22 postmestre:  
Avispostkontoret  
Esbjerg  
Fredericia  
Frederiksberg  
Haderslev  
Herning  
Horsens  
Kolding  
Nykøbing Fl.  
Næstved  
Nørrebro  
Pakkepostkontoret  
Randers  
Roskilde  
Svendborg  
Sønderborg

Sønderbro  
Thorshavn  
Vejele  
Viborg  
Østerbro  
Åbenrå  
2 jernbanepostmestre  
3 telegrafbestyrere:  
Odense  
Regnskabskontoret for tele-  
graf og rigstelefon  
Århus  
1 bogholderichef  
10 telegrafingeniører  
1 afdelingsarkitekt.

**26. lønningsklasse.**  
29.700 kr. årlig — efter 3 år til 32.100  
kr.  
8 kontorchefer  
6 postmestre:  
Købmagergades postkontor  
Odense  
Omkarteringspostkontoret  
Vesterbro  
Ålborg  
Århus  
Bestyreren af rigstelefon-  
kontoret  
1 telegrafbestyrer:  
Hovedtelegrafkontoret

6 afdelingsingeniører (2 afde-  
lingsingeniører + best.tillæg  
900 kr.)  
1 værkstedschef  
Laboratorieingeniøren.

**27. lønningsklasse.**  
33.000 kr. årlig — efter 3 år til 35.100  
kr.  
Overpostmesteren + best.til-  
læg 900 kr.  
4 overpostinspektører  
Overtelgrafinspektøren  
Direktøren for postgiro-  
kontoret  
Overingeniøren + best.tillæg  
900 kr.  
Radioingeniøren  
3 distriktsingeniører (di-  
strikt + best.tillæg 900 kr.).

**29. lønningsklasse.**  
42.600 kr. årlig.  
3 afdelingschefer + best.tillæg  
3.000 kr.

**30. lønningsklasse.**  
48.000 kr. årlig.  
Generaldirektøren + best.-  
tillæg 3.600 kr.

**Dyrtidstillæg:**

Begyndelsesløn og alderstillæg	Tillæg	Begyndelsesløn og alderstillæg	Tillæg
5.500—6.499 kr.	216 kr.	22.500—23.499 kr.	828 kr.
6.500—7.499 »	252 »	23.500—24.499 »	864 »
7.500—8.499 »	288 »	24.500—25.499 »	900 »
8.500—9.499 »	324 »	25.500—26.499 »	936 »
9.500—10.499 »	360 »	26.500—27.499 »	972 »
10.500—11.499 »	396 »	27.500—28.499 »	1008 »
11.500—12.499 »	432 »	28.500—29.499 »	1044 »
12.500—13.499 »	468 »	29.500—30.499 »	1080 »
13.500—14.499 »	504 »	30.500—31.499 »	1116 »
14.500—15.499 »	540 »	31.500—32.499 »	1152 »
15.500—16.499 »	576 »	32.500—33.499 »	1188 »
16.500—17.499 »	612 »	33.500—34.499 »	1224 »
17.500—18.499 »	648 »	34.500—35.499 »	1260 »
18.500—19.499 »	684 »	35.500—36.499 »	1296 »
19.500—20.499 »	720 »	36.500—37.499 »	1332 »
20.500—21.499 »	756 »	37.500—38.499 »	1368 »
21.500—22.499 »	792 »	38.500 kr. og derover	1404 »

**Stedstillæg:**

Sats a: 948 kr. årlig  
Sats b: 600 kr. årlig  
Sats c: 420 kr. årlig  
Sats d: 300 kr. årlig

# Foreninger.

## Dansk Post- og Telegrafforening.

Adresse: Vesterport, Trommesalen 2, 5., V.  
Tlf. Palæ 4010.

- Postkonto Nr.: 18. Dansk Post- og Telegrafforening, Hovedkassereren.  
— 54010. Dansk Post- og Telegrafforenings Sprogkursus.  
— 54331. Dansk Post- og Telegrafforenings Feriehuse.  
— 2630. Dansk Post- og Telegrafforenings Kontor.  
— 1833. Dansk Post- og Telegraf Tidende.

Foreningen er stiftet 11. Maj 1929 og er dannet ved Sammenslutning af Dansk Postforening (stiftet 8. Januar 1899) og Dansk Telegrafforening (stiftet 6. December 1898). — Medlemstal: Ordinære: ca. 4500. Ekstraordinære ca. 400.

Foreningens Opgave: At varetage Medlemmernes Stands- eller Fællesinteresser og at styrke og øge Samfølelsen.

Hovedbestyrelsen 1960—62.

Kontrollør F. R. Kristensen, Trommesalen 2, 5., V. Tlf. Byen 4022 (privat: Gaaseholmvej 77, 1., Herlev, Tlf. 94 20 03). (Formand).

Overassistent Jens Christensen, Strandbyparken 5, st. tv., Hvidovre, tlf. 78 31 51. (Næstformand).

Overassistent K. N. Kaptain, Postkontoret, Ringe, Tlf. 374. (Redaktør).

Postmester J. P. J. Gormsen, Virum. Tlf. 84 89 08 (Hovedkasserer).

Overassistent E. K. Knudsen, Bondehavevej 98, Bagsværd. Tlf. 98 51 06. (Sekretær).

- Kreds: Fuldmægtig H. M. Jensen, Brunevang 81, st., Brønshøj, tlf. 94 63 79.
- Kreds A: Kontrollør L. C. Thomsen, Herlevgårdsvej 15 A, Herlev, Tlf. 94 46 89.
- Kreds B: Kontrollør H. Albrektsen, Grønnevej 85, 1., Virum. Tlf. 85 02 53.
- Kreds: Kontrollør E. J. Pedersen, Riffelhavevej 33, 2. th., Holbæk. Tlf. 15 96.
- Kreds: Overassistent K. A. Pedersen, Jernbane-gade 27, 3., Fredericia, tlf. 2817.
- Kreds: Kontrollør E. Rasmussen, Elverdalsvej 124, Højbjerg.
- Kreds A: Assistent S. E. Hansen, Brunevang 91, Brønshøj, tlf. 94 69 02 og assistent A. Madsen, Tørborgvej 184, NV, tlf. Ægir 27 90.
- Kreds B: Assistent B. V. Andersen, Hindholm Allé 29, Kastrup, tlf. 50 91 50.
- Kreds: Assistent J. K. K. Witthøft, Grevsensgade 11, Korsør.
- Kreds: Assistent A. E. Lund, Brammingevej 24, Bolbro, tlf. 13 00 21.
- Kreds: Assistent J. M. Skovmand, Skolegade 6, Odense, Tlf. 40 734.
- Kreds A: Kontorassistent frk. A. Ytzen, Post- og Telegrafvæsenets værksteder, S.
- Kreds B: Kontorassistent fru I. M. Nielsen, Faxegade 12, 4., Ø., tlf. Tria 53 78.
- Kreds:
  - Giro: Kontorassistent fru E. J. J. Liljeborg, Stakkesund 4, 4., Ø, tlf. Ryvang 59 63.
  - I. Distr: Kontorassistent Fru S. R. Hermansen, Kildebakken 8, Næstved, tlf. 39 13.
  - II. Distr: Kontorassistent frk. A. M. Nielsen, Bille-gade 37, 2., Odense, tlf. 12 92 68.
  - III. Distr: Kontorassistent Frk. Oda Nielsen, Tele-grafkontoret, Aarhus, Tlf. 4 06 53.
  - IV. Distr: Kontorassistent fru R. Jervild, Parkvej 12, Ålborg, tlf. 2 36 83.
- Kreds: Kontrollør C. J. Thode, Postkontoret, Skive.
- Kreds: Assistent S. A. Petersen, Finlandsvej 23, Skive, tlf. 19 80.

Foreningen er inddelt i følgende Kredse:

1. Kreds: Medl. i 15. lkl. (undt. Overkontorass.) og 17.—30. lkl. i Generaldirektoratet, Postgirokontoret og Værkstederne.  
Fuldmægtig H. M. Jensen, Brunevang 81, Brønshøj, Tlf. 94 63 79. (Formand).  
Kontrollør M. Møller, Spurvegården 10, Hvidovre. Tlf. 75 40 10. (Næstformand).  
Fuldmægtig W. Horn, Kidhøj 7, Bagsværd, Tlf. 98 27 47. (Kasserer).

2. Kreds A. Medlemmer i 15. Lkl. (undt. Overkontorassisterer) og 17.—30. Lkl. ved det københavnske Postomraade og ved Jernbanepostkontor 1.

Kontrollør L. C. Thomsen, Herlevgårdsvej 15 A, Herlev, Tlf. 94 46 89. (Formand).

Kontrollør L. K. Frostholt, Cæciliavej 24, Valby. Tlf. Valby 3560. (Næstformand).

Postmester N. A. Mosgaard Madsen, Gentofte. Tlf. Gentofte 6700. (Kasserer).

Postmester U. H. Jørgensen, Ved Stationen 9, Kastrup, tlf. 50 11 51. (Sekretær).

Kontrollør S. A. Larsen, Slotsherrens Have 121, Vanløse, Tlf. 70 48 05.

2. Kreds B. Medlemmer i 15. Lkl. (undt. Overkontorassisterer) og 17.—30. Lkl. ved Overtelegrafinspektoratet, Hovedtelegrafkontoret, Rigstelefonkontoret, Regnskabskontoret for Telegraf og Rigstelefon, Hoftelegrafkontoret, 1. Ingeniørdistrikt, Kabelingeniørtjenesten, Radioingeniørtjenesten, Telegraflaboratoriet, Københavns Radiofonistation og Lyngby Radio.

Kontrollør H. Albrektsen, Grønnevej 85, Virum, Tlf. 85 02 53. (Formand).

Kontrollør G. M. Nielsen, Finsensvej 43 B, 1., F., Tlf. Godthaab 178x. (Næstformand).

Overkontrollør A. B. Winther, Aagade 124, N., Tlf. Fasan 609 y (Sekretær).

Post- og telegrafkasserer S. A. J. P. Nielsen, Rosenørnsallé 50, F, tlf. Nora 4420 x. (Kasserer).

Overassistent fru A. M. K. Kolbjørn, H. C. Ørstedsvvej 33, V.

3. Kreds. Medl. i 15. Lkl. (undt. Overkontorassisterer) og 17.—30. Lkl. i 1. Overpostinspektorat, ved Kalundborg og Skamlebæk Radio samt i Thorshavn.

Kontrollør E. J. Pedersen, Holbæk. (Formand).

Kontrollør M. S. T. Hansen, Næstved. (Næstformand).

Postmester A. C. Rasmussen, Gillevej.  
Overassistent K. Dømler, Hillerød.  
Postmester H. W. Knudsen, Rønne.

4. Kreds. Medl. i 15. Lkl. (undt. Overkontorassisterer) og 17.—30. Lkl. i 2. Distrikt, 2. Overpostinspektorat, 2. Ingeniørdistrikt, Jernbanepostkontor 2, på Rømø samt Telegrafkontorerne i Fredericia, Kolding og Odense.

Overassistent K. A. Pedersen, Jbpkt. 2, Fredericia (formand). Tlf. 2817.

Postmester O. K. Andersen, Sønderborg, (næstformand).

Kontrollør J. O. Mårtens, Kolding T., (sekretær).

Kontrollør B. Schmidt, Esbjerg. (Kasserer).

Kontrollør C. G. Ottosen, Jbpkt. 2, Fredericia.  
Postmester H. Nielsen, Tinglev.

Kontrollør P. E. Hansen, Odense T.

5. Kreds. Medl. i 15. Lkl. (undt. Overkontorassisterer) og 17.—30. Lkl. i 3. Overpostinspektorat og 3. Ingeniørdistrikt og Blaavand Radio samt Telegrafkontoret i Aarhus.

Kontrollør E. Rasmussen, Aarhus. (Formand).

Overkontrollør A. K. Christensen, Vj. (Næstformand).

Kontrollør S. P. Johansen, Ar T. (Sekretær).

Postmester A. P. Frøbert, Brande (Kasserer).

Postmester K. A. Honoré, Havndal.  
Kontrollør J. H. Eisnæs, Herning.  
Overassistent C. Petersen, Grindsted.  
6. Kreds A: Medl. i 8.lkl. Aspiranter til denne lønningssklasse og tegnere i Generaldirektoratet, Postgirokontoret, Post- og Telegrafvæsenets Værksteder, ved det københavnske postområde og jernbanepostkontor 1. Assistent S. E. Hansen, Brunevang 91, Brønshøj, tlf. 94 69 02. (Formand).

Assistent A. Madsen, Tuborgvej 184, København NV, tlf. Ægir 2790. (Næstformand).

Assistent K. S. Nielsen, Stengårdsvænge 89, Lyngby, tlf. 98 38 48. (Kasserer).

Assistent E. Dinesen, Kløvertøften 51, Skovlunde.  
Assistent J. K. Bahlke, Hvidovrevej 76 C, Valby.  
Assistent E. N. Nielsen, Colbjørnsensgade 12, V.  
Assistent N. S. G. Henningsen, Tangevej 18, Brønshøj. (Repr. for ass. ved Jbpkt. I).

6. Kreds B: Medl. i 8.lkl., aspiranter til denne lønningssklasse og tegnere ved overtelegrafinspektoratet, hovedtelegrafkontoret, rigstelefonkontoret, regnskabskontoret for telegraf og rigstelefon, hoftelegrafkontoret, 1. ingeniørdistrikt, kabelingeniørtjenesten, radioingeniørtjenesten, Telegraflaboratoriet, Københavns radiofonistation og Lyngby radio.

Assistent B. V. Andersen, Hindholm Allé 29, Kastrup, tlf. 50 91 50. (Formand).

Assistent Chr. Holm, Cort Adalersgade 10, 1., K.  
Assistent J. Jensen, Slotsherrnsvej 36, Vanløse.  
Assistent H. S. Bremer, Sognegaard alle 78, 2. Hvidovre.

Assistent B. R. Nielsen, Ved Furesøen 22, Holte.  
Assistent K. C. Thielsen, Brunevang 81, Brønshøj.  
Assistent A. K. Højbjerg, Egilsgade 29 b, st., S.

7. Kreds. Medl. i 8.lkl., aspiranter til denne lønningssklasse og tegnere i 1. Overpostinspektorat, ved Kalundborg og Skamlebæk Radio samt i Thorshavn.  
Assistent J. K. K. Witthøft, Grevsensgade 11, 2., Korsør. (Formand).

Assistent V. K. H. Kristensen, Helsingør. (Næstformand).

Assistent N. O. C. Bendtsen, Roskilde. (Kasserer).  
Assistent S. E. Arngrimson, opi. I.  
Assistent K. Madsen, Køge.

Assistent P. U. A. Nielsen, Kalundborg. (Sekretær).  
8. kreds. Medl. i 8.lkl. og aspiranter til denne lønningssklasse og tegnere i 2. overpostinspektorat, 2. ingeniørdistrikt, ved jernbanepostkontor 2 og ved kabelingeniørtjenestens forstærkerstation på Romø samt telegrafkontorerne i Fredericia, Kolding og Odense.

Assistent A. E. Lund, Brammingevej 24, Boibro. (Formand).

Assistent P. F. S. Larsen, Overmarksvej 24, Kolding. (Sekretær og Næstformand).

Assistent N. Thomsen, Kolding T. (Kasserer).  
Assistent S. Carstensen, Esbjerg.  
Assistent E. S. Jeppesen, Odense T.  
Assistent V. M. Hansen, Odense.  
Assistent H. I. Lauritsen, Esbjerg.

9. Kreds. Medl. i 8. Lkl. og aspiranter til denne Lkl. samt Tegnere i 3. Overpostinspektorat, 3. Ingeiørdistrikt og ved Blaavand Radio samt Telegrafkontoret i Aarhus.

Ass. J. M. Skovmand, Skolegade 6, Odder. Tlf. 407 34. (Formand).

Ass. A. E. E. Simonsen, Bjerringbro. (Næstform.).  
Ass. A. Nielsen, Aarhus. (Kasserer).  
Ass. F. H. Jensen, Aarhus. (Sekretær).  
Ass. N. J. Jensen, Aarhus.  
Ass. H. Andersen, Aarhus T.

10. Kreds A. Medl. i 2. og 9. Lkl. (undt. Tegnere) og Aspiranter til disse Lønningssklasser samt Overkontorassistenter ved det københavnske Postområde, Post- og Telegrafvæsenets Værksteder, Jernbanepostkontor 1 og i Generaldirektoratet.

Kontorassistent I frk. A. Yttesen, Post- og Telegrafvæsenets Værksteder. (Formand).

Overkontorassistent, frk. I. M. Fårup, Vesterbro (næstformd.).

Kontorassistent I Frk. E. Høgh, Generaldirektoratet (Kasserer).

Kontorassistent I frk. L. Halvorsen, Værkstederne. (Sekretær).

10. Kreds B. Medl. i 2. og 9. Lkl. (undt. Tegnere) og Aspiranter til disse lønningssklasser ved Overtelegrafinspektoratet, Hovedtelegrafkontoret, Rigstelefonkontoret, regnskabskontoret for Telegraf og Rigstelefon, 1. Ingeiørdistrikt, Kabelingeniørtjenesten, Radioingeniørtjenesten, Telegraflaboratoriet, Københavns Radiofonistation og Lyngby Radio.

Kontorassistent I fru Inger Nielsen, Faxegade 12, 4., Ø., Tlf. Tria 53 78. (Formand).

Kontorassistent I fru Anni Lindberg, Rtf. (næstformand).

Kontorassistent I fru Hjørdis Frausing. (Kasserer).  
10. Kreds Giro. Medl. i 2. og 9. Lkl., Aspiranter til disse Lønningssklasser samt Overkontorassistenter i Postgirokontoret.

Kontorassistent fru E. J. J. Liljeborg, Stakkesund 4, Ø. (Formand).

10. Kreds, I. Distr. Medl. i 2. og 9. Lkl., Aspiranter til disse Lønningssklasser samt Overkontorassistenter i 1. Distrikt.

Kontorassistent I fru S. R. Hermansen, Kildebakken 8, Næstved. Telf. 3913. (Formand).

10. Kreds, 2. Distr. Medl. i 2. og 9. Lkl., Aspiranter til disse Lønningssklasser samt Overkontorassistenter tjenestegørende i 2. Distrikt samt telegrafkt. Fredericia, Kolding og Odense.

Kontorassistent I frk. A. M. Nielsen, Billesgade 37, Odense, tlf. 12 92 68. (Formand).

10. Kreds, 3. Distr. Medl. i 2. og 9. Lkl. Aspiranter til disse Lønningssklasser samt Overkontorassistenter tjenestegørende i 3. Distrikt samt Telegrafkontoret i Aarhus.

Kontorassistent frk. Oda Nielsen, telegrafkontoret, Århus (formand).

10. Kreds, 4. Distr. Medl. i 2. og 9. lkl. (undt. tegnere) aspiranter til disse lkl., samt overkontorassistenter (15. lkl.) tjenstgørende i 4. distrikt og Skagen radio samt telegrafkontoret i Ålborg.

Kontorassistent I fru Ruth Jervild, telegrafkontoret, Ålborg. (Formand).

11. Kreds. Medl. i 15. og 17.—30. Lkl. i 4. Overpostinspektorat og Skagen Radio samt Telegrafkontoret i Aalborg.

Kontrollør C. J. Thode, Skive. (Formand).  
Postmester I. S. Nikolajsen, Roslev. (Næstformand).  
Overassistent A. M. Riis, Ålborg. (Kasserer).

Overassistent F. G. Poulsen, Hjørring.  
Kontrollør C. G. W. Kjelgaard, Viborg.

12. Kreds. Medl. i 8. Lkl. og Aspiranter til denne Lønningssklasse samt Tegnere i 4. Overpostinspektorat, Skagen Radio samt Telegrafkontoret i Aalborg.

Assistent S. A. Petersen, Finlandsvej 23, Skive. (Formand).

Assistent K. P. Porskrog, Skive. (Næstformand).  
Assistent T. K. Bisgaard, Ålborg. (Kasserer).

Assistent T. G. Beyer, 4. overpostinspektorat. (Sekretær).

Assistent J. K. Nielsen, Hjørring.

1. Som ordinære Medlemmer kan optages alle Tjenestemænd i Post- og Telegrafvæsenets 2., 8.—9., 15. og 17.—30. Lkl. samt Aspiranter til disse Lønningssklasser.

2. Ordinære Medlemmer, der får deres Afsked af Post- og Telegrafvæsenets Tjeneste efter egen Ansøgning eller af Grunde, der ikke berører deres borgerlige Ære, kan, naar de senest et Aar efter Afskedigelsen til Formanden fremsætter skriftlig Begæring derom, vedblivende staa som ordinære Medlemmer i den Gruppe, de tilhørte ved Afskedigelsen, med Pligter og Rettigheder som ordinære Medlemmer. Hvis en saadan Begæring ikke fremsættes inden den givne Frist, betragtes de som udmeldte.

Som ekstraordinære Medlemmer uden Stemmeret optages:

1) Forhenværende ordinære Medlemmer, der er udraadt af Tjenesten med Pension.

2) Forhenværende ordinære Medlemmer, der er udraadt af Tjenesten uden Pension, dog kun ifølge Beslutning af Hovedbestyrelsen.

Indmeldelse i Foreningen kan ske gennem Hovedbestyrelsens Medlemmer eller andre af Foreningens Tilidsmænd.

Kontingentet er:

Ordinære Medlemmer 7 Kr. pr. Maaned. Dog betaler Elever 4 Kr. pr. Maaned.

Ekstraordinære - 7 Kr. pr. Kalenderaar eller Del deraf.

Formænd:

Dansk Telegrafforening:

1898—1899 Th. Wolmer.  
1899—1901 Martin Friis.  
1901—1909 A. Abrahamson.  
1909—1910 C. V. V. Munck.  
1910—1915 I. C. Møller.  
1915—1920 L. P. Jensen.  
1920—1924 Sv. Jørgensen.  
1924—1925 I. K. Ingeholm.  
1925—1929 J. J. Sund.

Dansk Postforening:

1899—1902 L. C. Schou.  
1902—1908 C. E. V. E. Andersen.  
1908—1911 Jac. N. K. Andersen.  
1911—1913 Hans Jensen.  
1913—1915 A. C. Fabricius.  
1915—1917 J. W. Ø. Philipsen.  
1917—1919 A. C. Fabricius.  
1919—1924 G. S. Willemann.  
1924—1928 Skotte-Hansen.  
1928—1929 T. V. Johansen.

Dansk Post- og Telegrafforening:

1929— 1930 J. J. Sund.  
Jan. 1930—Maj 1930 W. E. Philipsen.  
Juni 1930— 1935 G. Hulegaard.  
1935—Febr. 1938 J. E. Ravner.  
Febr. 1938—Maj 1938 V. Gottlieb.  
Juni 1938—1. Nov. 1946 A. Dræbel.  
Nov. 1946— 1952 C. V. T. Struve.  
1952— F. R. Kristensen.

Generalforsamling: Ordinært Delegeretmøde afholdes normalt hvert andet Aar i Maj Maaned.

Foreningen udgiver et Medlemsblad »Dansk Post- og Telegraf Tidende«.

Redaktør: Overassistent K. N. Kaptain, Postkontoret, Ringe.

Ekspedition: Vesterport, Trommesalen 2, 5., V. Tlf. Palæ 4010.

Oplag: Ca. 5000 Eksp. (med 20 Nr. aarlig).

Abonnementspris: 8 Kr. aarlig.

Dansk Postforbund.

Adresse: Vodroffsvej 13, 3., V., Tlf. C. 14124.

Postkonto Nr.: 26200.

Stiftet: 16. august 1908. — Medlemstal: 9565.

Forbundets Forretningsudvalg:

Pakmesterformand Aage Nielsen, Elbagade 12, 3., S., Tlf. Sundby 5612 (Formand og Redaktør).

Postvagtmester H. Christensen, Sjællandsgade 30, 1., Alborg 28813. (Næstform.).

Landpostbud L. Henriksen, Græsted, Tlf. 221.

Overpostbud E. A. Jensen, Veras Alle 25, 3., Vanløse.

Pakmesterformand C. V. Nielsen, Daadyrvej 3, Fredericia, Tlf. 2299.

Mekaniker A. V. Krogh Andersen, Vamdrupvej 45, Valby, Tlf. 70 23 34.

Forretningsudvalget danner i Forbindelse med nedenævnte Medlemmer Forbundets Hovedbestyrelse:

Landpostbud Knud Madsen, Søllested.

Landpostbud A. Chr. Rasmussen, Ferritslev Fyn.

Landpostbud E. Rasmussen, Uldum.

Landpostbud J. K. Andersen, Nibe.

Landpostbud M. Diederichsen, Jejsing.

Landpostbud P. Pedersen, Stenlille.

Overpostbud R. H. Klestrup, Postparken 21, 2., Kastrop.

Overpostbud G. Mortensen, Hyldegårdsvej 16, A, 2., Charlottenlund.

Overpostbud M. W. Holberg Petersen, Banefløj 2, st. th., Brønshøj.

Overpostbud Ib Hansen, Løvetandsvej 6, 4. th., Brønshøj.

Overpostbud A. E. Sørensen, Brorsonsvej 4, Helsingør.

Kontorpakmester A. Th. Sørensen, Horsens.

Overpostbud E. Jepsen, Skyttehusgade 14, Vejle.

Pakmesterformand F. Urhøj, Heimdalsvej 5, Fredericia.

Overpakmester E. Rasmussen, Gl. Kalkbrænderivej 40, Ø.

Overmekaniker R. C. Zornow, Solitudevej 11, 2, N. Overmontør S. J. Nørgaard, Forstalle 7, 1, Aabenraa.

Forbundet har 5 Afdelinger, nemlig:

Landpostbudenes Centralforening.  
Københavns Postbudeforening.  
Provincpostbudeforeningen. } Se under disse.  
Jernbanepostforeningen.  
Teknikerforeningen.

Forbundet udgiver et for Afdelingerne fælles Medlemsblad »Posthorvet«.

Aarhus Telegrafpersonales Spare- og Laaneforening af 1. Febr. 1916.

Adresse: Aarhus T.

Medlemstal: ca. 100.

Foreningens Formaal er ved maanedlige Indbetalinger at opsære en Kapital, der kun kan høves ved Afsked, Forflyttelse, Militærtjeneste og Træden uden for Nummer, samt yde Medlemmerne billige Laan paa gunstige Afbetalingsvilkkaar. Endvidere findes en Skatte-, Jule- og Feriekonto.

Enhver paa Aarhus Telegrafkontor tjenstgørende Tjenestemand kan blive Medlem.

Foreningens Bestyrelse:

Kontrollør N. C. Møller (Formand).

Overassistent Fru S. Junge. (Næstformand).

Overassistent Frk. E. Nis-Hanssen (Kasserer).

Overassistent Fru R. Kirkegaard. (Sekretær).

Overassistent P. E. Enevoldsen.

Revisorer:

Overassistent Fru R. Hesseldahl og

Overassistent S. P. Johansen.

Begravelseskassen af 26. Maj 1893.

Adresse: Njalsgade 73, 1., S.

Stiftet 26. Maj 1893. — Medlemsantal: 165 Mænd og 175 Kvinder.

Begravelseskassens Formaal: at yde Medlemmer og deres Enker Begravelseshjælp, 400 Kr. for Manden og 350 Kr. for Hustruen samt at yde Medlemmer Laan paa indtil 400 Kr. mod en Rente af ca. 5 % p. A.

Bestyrelsen:

Pakmesterformand M. Bonnicksen, Njalsgade 73, 1., S.

Tlf. Amager 7159 u (Formand).

Overpakmester B. K. Jakobsen, Oldermansvej 39, 1., NV. Tlf. Ægir 3316x. (Næstformand).

Overpakmester K. O. Andersen, Postparken 4, St., Kastrop, Tlf. 50 44 25. (Kasserer).

Pakmesterformand P. E. Bang, Fordresgaardsvej 5, F. Tlf. Fasan 5395.

Pakmesterformand S. E. Larsen, Folehaven 23, Valby.

Kontingentet for aktive Medlemmer: 1,25 Kr. pr. Md. Som Medlemmer optages alle Tjenestemænd, der staar i Jernbanepostforeningen.

Formænd:

1893—1905 Postpakmester S. Hansen (Stifter).

1905—1911 Postpakmester Brusellus.

1911—1940 Pakmesterformand E. Nielsen.

1940—1946 Postvagtmester J. Olsen.

Civiletaternes Sommerhuse A/S.

Adresse: L. I. Brandesallé 11, Kbh. V. samt Købæk Strand pr. Skælskør, Tlf. 203 og 515.

I Foraaret 1913 opførtes der paa 6 Tdr. Land ved Købæk Strand pr. Skælskør, paa Initiativ af Overpostinspektør Jacob Andersen, Aarhus, 10 Villaer og en Restaurationsbygning; disse var beregnet til at kunne rumme ca. 60 Gæster. Grund, Bygninger og Inventar kostede ca. 40000 Kr.



Efter udbudt Akttegnning blev Sommerhusene ved et Møde, der afholdtes den 29. Marts 1914, overtaget af et Aktieselskab med en Aktiekapital paa Kr. 21250.00 fordelt paa 850 Aktier à Kr. 25.00.

Senere er Sommerhjemmet udvidet med 5 store Villæer med 47 Gæsteværelser, ligesom Hovedbygningen ved gentagne Om- og Tilbygninger nu har en Spisesal, der kan rumme 240 Gæster ved Smaaborde. Paa 1. Sal findes Læsesal og Gæsteværelser. Ialt haves Sengeplads til 200 Gæster. I de sidste Aar er der gennemført store Moderniseringer og Udvidelser til Dels for Midler, der som Laan er stillet til Raadighed af Etatsorganisationerne.

Den 20. november 1958 er Bygningerne vurderet til og assuredet for 618.120 Kr.

I Sommermånederne er Gæsternes Antal ca. 1200.

#### Selskabets Bestyrelse:

Kontrollør F. R. Kristensen, København. (Formand).  
Inspektør C. V. T. Struve, Kbhavn.  
Postmester A. Dræbel, Kolding.  
Kontrollør H. Albrechtsen, Grønnevej 85, 1., Virum.  
Kontrollør Aage Lasborg, Trommesalen 2, 3., V.  
Overtrafikassistent E. Svendsen, København.  
Værkmeister H. K. Henriksen, København.

#### Forretningsfører:

Phv. Trafikkontrollør Sv. Qwist, L. I. Brandesallé 11, København V, Tlf. Luna 1680.

#### Dansk Telegrafrennings Begravelseskasse.

Adresse: Aagade 124, 4., København N.  
Postkonto Nr.: 2706.  
Stiftet: 1. Septbr. 1905. — Medlemsantal pr. 15. Oktober 1960: 654.

**Kassens Formaal:** At yde Medlemmerne Begravelseshjælp.

#### Kassens Bestyrelse:

Telegrafkontrollør G. M. Nielsen, Finsensvej 43 B, F., Tlf. Go. 178 x. (Formand).  
Postmester J. Sund, Stege, Tlf. 4600.  
Kontrollør K. V. Linde Christensen, Sortedams Dossing 59, Ø., Tlf. No. 1330 u. (Sekretær).  
Telegrafkontrollør Frk. E. K. C. Nielsen, Jægersborg Allé 178, Tlf. Ge. 5648.  
Overkontrollør A. Lindgreen, Langlandsvej 38, Tlf. Go 1099 x.  
Overkontrollør A. B. Winther, Aagade 124, N., Tlf. Fa. 609 y. (Kasserer og Forretningsfører).

Som Medlem optages enhver, der er berettiget til Optagelse i »Dansk Post- og Telegrafrenning«, og disses Hustru, naar han (hun) ved Indmeldelsen endnu ikke er fyldt 60 Aar. Den paagældende maa udfylde en Helbredsattest, paa Grundlag af hvilken Afgørelsen om Optagelse træffes. Der kan tegnes Begravelseshjælp paa 300 og 500 Kr., og Præmien beregnes efter Livsforsikringsprincippet. For Tiden udbetales ved Dødsfald, for-uder, Begravelseshjælp en Bonus paa 65% af denne.

Generalforsamling afholdes hvert Aar.  
Ved Afslutning af Status for 1959 ejede Kassen en Nettoformue af 363.059 Kr. Udgifterne for Aaret 1959 androg 15.339 Kr.

Kassen blev fra dens Stiftelse til Dansk Telegrafrennings Sammenslutning med Dansk Postforening i Maj 1929 ledet af Bestyrelsen for Dansk Telegrafrenning. Da Kassen ved Udgangen af Maj 1929 udskiltes fra denne Forening, blev der valgt en selvstændig Bestyrelse ved et konst. Møde den 6. Juni 1929.

#### Enkekassen af 2. Februar 1886.

Adresse: Enkekassen, c/o Kontrollør K. V. Linde Christensen, hovedtelegrafkontoret.  
Postkonto Nr.: 3939.  
Stiftet 2. Februar 1886. — Medlemstal 419.

Enkekassen har til Formaal at understøtte dens ordinære Medlemmers Enker og mindre øjeblikkelig Nød fremkaldt ved et Medlems Død. Foreningen yder Medlemmerne Laan paa indtil 600 Kr.

#### Bestyrelse:

Overkontrollør A. Lindgreen, København. (Formand).  
Overassistent A. J. Larsen, Fredericia (Næstformand).  
Kontrollør K. V. Linde Christensen. (Kasserer).  
Overkontrollør E. Hvas, København.  
Kontrollør H. J. Deleuran, Aarhus.

Som ordinært Medlem optages enhver mandlig Post- og Telegrafstjenestemand under 45 Aar i 8., 9., 12. og 15.—30. Lkl., endvidere mandlige elever og medhjælpere samt mandlige kontorassistenter.

Som ekstraordinære Medlemmer kan optages mandlige Tjenestemænd fra det fyldte 45. Aar af samme Tjenestemandskategorier som nævnt ovenfor, endvidere enhver Kvinde indenfor disse samt kvindelige elever, medhjælpere og etc.

#### Kontingentet er:

for gifte ordinære .....	2.00 Kr. mdl.
- ugifte .....	0.50 - -
- ekstraordinære mindst..	0.25 - -

Ordinære Medlemmer er pligtige til at betale Kontingent fra det fyldte 22. Aar. Eventuelt Efterkontingent kan indbetales i 5 paa hinanden følgende Aar med  $\frac{1}{50}$  maanedlig. Ethvert Medlem bliver kontingentfri ved det fyldte 70. Aar.

Foreningens Formue udgør 165.159 Kr., og er anbragt dels i offentlige Sparekasser, dels ved Udlaan til Medlemmerne og dels ved Anbringelse i solide Stats- eller Kreditforeningsobligationer.

Enkerne efter ordinære Medlemmer faar uden Ansøgning hvert Aar en Understøttelse (Aarsrente), hvis Størrelse delvis er afhængig af Mandens Medlemsskab som gift ordinært Medlem.

Under ganske særlige Forhold kan Bestyrelsen yde Enker og andre nære Efterladte saavel efter ordinære som efter ekstraordinære Medlemmer en Understøttelse paa indtil 100 Kr.

I Understøttelser og Aarsrenter har Enkekassen udbetalt 429.790 Kr.

Legater: se disse.

#### Formænd:

1886—1905 Telegrafbestyrer C. I. E. Mulvad (død).  
1905—1921 Overtelegrafbestyrer O. H. Henriksen (død).  
1921—1945 Kontorchef M. J. C. Gredsted (død).  
1945—1956 Overkontrollør K. H. Sørensen.  
1956— Overkontrollør A. Lindgreen.

#### Etatsorkestret.

Protoktor: Hans Majestæt Kongen.  
Godekendt af Erhvervens Indsamlingskontrol.  
Adresse: Postparken 13, St., Kastrop, Tlf. 50 42 53.  
Stiftet 24. Marts 1922. Medlemstal: aktive 60.  
passive 600.

Kontingent: Aktive 3 Kr. mdl. i Saisonen,  
passive 6 Kr. aarlig.

Orkestrets Opgave er ved Afholdelse af Prøver og Koncerter at vække og vedligeholde Interessen for den gode Musik indenfor Etaterne.

Prøver afholdes 1 Gang ugentlig i Tiden Sept.—Marts. Koncerter afholdes normalt i November og Marts.  
Dirigent: Komponisten Henning Wellejus.

#### Bestyrelsen bestaar af:

Kontrollør H. S. Eriksen. (Adresse og tlf. se ovenfor). (Formand).  
Overtoldassistent B. Husen, Bryggerivej 4, Valby, Tlf. Valby 1136 u.  
Kontorchef J. Callesen Jensen.  
Postkontrollør K. O. Henriksen. Tlf. 94 64 52.  
Postkonto 20480. (Kasserer).  
Postmester P. B. Lykken.  
Overtrafikkontrollør Robert Pedersen.

Tidligere Dirigenter:	Tidligere Formænd:
Telegrafbest. E. Hauerslev.	Telegrafbestyrer
Organist. A. Strandqvist.	Svend Jørgensen.
Musikdir. S. Wilhelmssen.	Postmester V. Gottlieb.
Musikdir. Vilh. Christensen.	Overpostkontrollør
Kapelm. Ove Peters.	H. Holst-Christensen.

#### Æresmedlemmer:

Toldkasserer Jul. Jørgensen.  
Overpostkontrollør H. Holst-Christensen.

#### Etatsorkestrets Studiefond.

Adresse: Postparken 13, St., Kastrop.  
Stiftet 1945.  
Kapital: 4000 Kr.

#### Fondens Formaal er:

1) at yde Etatsorkestrets Medlemmer — fortrinshvis yngre og lavtlønnede — rentefri Laan til Anskaffelse af Instrumenter.

2) at yde Tilskud — normalt Halvdelen — til disse Medlemmers Undervisning, særlig paa Blæseinstrumenter, evt. ogsaa til Strygernes Videreuddannelse.

3) at oprette et Nodearkiv af Øvelsesmusik for enkelte Instrumenter til gratis Udlaan.

- til Orkestrets aktive Medlemmer,
- til Orkestrets passive Medlemmer,
- til Personalet indenfor Civiletagerne og
- til andre Amatørorkestre.

Nodearkivet omfatter f. T. ca. 250 Nr.

#### Bestyrelse:

Kontrollør H. S. Eriksen. (Formand). Adresse se ovenfor.

Kontorchef J. Callesen Jensen.

Postkontrollør K. O. Henriksen. (Kasserer).

Som Fondets Kasserer fungerer Overtoldassistent B. Husen.

#### Forbrugsforeningen for Embeds- og Bestillingsmænd samt Læger.

Adresse: Knabrostræde 12, 1., K. Telefon Minerva 8822. (Kontortid: 10—15, Lørdag 10—13).

#### Bestyrelse:

Amtsforvalter Chr. Strøm. (Formand).

Kaptajn K. K. M. Sørensen. (Næstformand).

Telegrafkontrollør A. C. K. Ibsen, (sekretær).

Viceskoleinspektør O. Steen Petersen.

Lokomotivfører i D.S.B. E. Greve Petersen.

Overtoldkontrollør O. Rask Olsen.

Inspektør ved Postgirokontoret C. V. Struve.

Repræsentantskabets Formand:

Retspræsident K. Mundt.

#### Foreningen af Postekspeditører, Brevsamlere og Statens Centralbestyrere.

Adresse: Stokkemærke. Tlf. 100 og 53.

Stiftet: 11. Februar 1905. — Medlemstal: 570.

Foreningens Formaal: Ved Samvirke af alle Landets Brevsamlere og Postekspeditører udenfor Jernbanerne og Statens Centralbestyrere at arbejde for Medlemmernes Tarv og ved at søge Lønningsforholdene forbedrede.

#### Foreningens Bestyrelse:

Brevsamler Chr. J. Eriksen, Vester Vedsted (Formand).

Postekspeditør A. Hoffbæk, Gøttrup.

Brevsamler Mary Christensen, Lendum.

Postekspeditør Anna Carlsen, Rørmosehus.

Centralbestyrer P. Rasmussen, Gabøl.

Postekspeditør Erik Jensen, Kappel.

Postekspeditør Henning Nielsen, Gedsted.

V. M. Jørgensen, Stokkemærke. Forretningsfører og Kasserer. Tlf. Stokkemærke 100 og 53.

Et Repræsentantskab fordelt paa 18 Kredse:

1. Kreds København, Hillerød.
2. — Køge, Slagelse.
3. — Maribo, Nykøbing og Stege.
4. — Holbæk, Kalundborg.
5. — Svendborg og omliggende Øer.
6. — Nyborg, Odense og Middelfart.
7. — Hjørring, Fjerritslev.
8. — Aalborg, Hadsund.
9. — Thisted, Salling.
10. — Randers.
11. — Aarhus, Horsens.
12. — Vejle, Kolding.
13. Kreds Viborg, Holstebro.
14. — Herning, Ringkøbing.
15. — Esbjerg, Tarm.
16. — Haderslev, Ribe.
17. — Aabenraa, Sønderborg og Tønder.
18. — Bornholm.

Som Medlem optages enhver Brevsamler og Postekspeditør udenfor Banerne og Centralbestyrer under Statens.

Kontingenter er fastsat saaledes:

$\frac{3}{4}$   $\frac{1}{2}$  af den udbetalte Lønning eksklusiv Reguleringstillægget. Optrækning sker igennem det foresatte Postkontor ved Postmesterens velviljige Assistance. For Centralbestyrere 12 Kr. årligt.

Det eventuelle Overskud overføres til Understøttelsesfondet (Hjælpefond). Dette oprettedes 1935 og Formålet er at yde Medlemmerne en øjeblikkelig Hjælp i Tilfælde

af Sygdom, Dødsfald og undt. i andre særlige Tilfælde, hvor Hjælp er nødvendig.

Fondets Formue skal dog være 5000 Kr., før det maa begynde sin Virksomhed. — Dette er naaet.

Foreningen udgiver et Medlemsblad »Postbladet». Medlemsblad for Statens Postekspeditører (uden for Jernbanen), Brevsamlere og Centralbestyrere. Oplaget er ca. 700 Eksp. med 12 aarlige Numre.

#### Formænd:

1905—24 Posteksp. N. C. Rasmussen, Øster Assels.

1924—26 Brevsamler E. Eskildsen, Haderup pr. Skive.

1926—31 Brevsamler A. C. Andersen, Ørø pr. Holbæk.

1931—33 Posteksp. Fr. Lund, Raarup.

1933—38 Posteksp. C. E. Hansen, Karrebæksminde.

1938—49 Posteksp. Erik Olsen, Fynshav.

1949—50 Posteksp. H. C. P. Cornett, Fjelstrup.

1950—55 Posteksp. Carlo Friisdahl, Strøby.

1955— Brevsamler Chr. J. Eriksen, Vester Vedsted.

#### Foreningen for Post- og Telegrafvesenets Embeds- og Bestillingsmænd af 22. Februar 1872.

Adresse: Slotsherrens Have 121, Vanløse. Tlf. 70 48 05.

Postkonto Nr.: 1872.

Stiftet: 22. Februar 1872. — Medlemstal: 1350.

#### Foreningens Formaal:

1. At yde sine Medlemmer Laan.

2. At understøtte Medlemmernes Enker og under særlige Forhold andre Efterladte.

#### Foreningens Bestyrelse:

Postmester K. Arvig, Søndre Fasanvej 64, 2., Valby. Tlf. 30 15 54. (Formand).

Postmester H. K. Jørgensen, Lyngby (Næstformand).

Kontrollør S. A. Larsen, Slotsherrens Have 121, Vanløse, Tlf. 70 48 05. (Kasserer).

Postmester N. E. Nielsen, Sdr. Fasanvej 93, Valby.

Tlf. Valby 67 60.

Overassistent Fru E. Becker, Sdr. Boulevard 108, Tlf. Vester 137 v.

Kontrollør G. M. Nielsen, Finsensvej 43 B, F. Tlf. Godthåb 178 x.

Kontrollør E. E. Petersen, Oxford Allé 28, S. Tlf. Asta 1370.

Ordinær Generalforsamling afholdes hvert Aar i April Maaned efter Bekendtgørelse med en Maanedes Varsel i »Dansk Post- og Telegraftidende».

I 1959 er der ydet Laan til Beløb 119.700 Kr. samt uddelt 99 Understøttelser til Beløb 15.415 Kr. Endvidere er der i Foreningens Bygning indrettet 4 Friboliger til Enker efter Medlemmer.

#### Foreningens Formue pr. 31. December 1959:

Laanefondet: Tilgodehavende paa Udlaan Kr. 90.877,00

Understøttelsesfondet: Foreningens Byg-

ning, Mariendalsvej 38—40. - 183.240,61

Obligationsbeholdning ..... - 101.034,75

Andre Beholdninger ..... - 20.439,78

Samlet Formue Kr. 395.592,14

Foreningen bestyrer »Forhenværende Postmester i Lyngby Jacob Ferdinand Wrads-Larsens Legat«: se Legater.

Som Medlemmer optages Tjenestemænd i Post- og Telegrafvesenets 2., 8.—9. og 15.—30. lønningssklasse samt medhjælpere og elever. Indskud 2 kr., kontingent 8 kr. årlig.

#### Formænd:

1872—95: Kontorchef, Justitsraad C. F. Bruun. 1895—

1900: Postinspektør C. C. Lund. 1900—08: Postkontrollør

N. P. Hansen. 1908—10: Overtelografist F. O. Andersen.

1910—30: Postmester Chr. Andersen. 1930—1949: Telegraf-

bestyrer L. P. Jensen. 1949: Overkontrollør K. H. Sørensen.

1950: Postmester K. Arvig.

Æresmedlemmer: Ingen nulevende.

Tid. udnævnt:

21.3 1874: Generaldecisor Kammerherre Monrad.

22.2 1922: Telegrafbestyrer F. O. Andersen

og Postmester E. Holbøll.

### Foreningen »Jylland«, Fredericia. Postkonto 9291.

Foreningen har til Formaal at modtage maanedlige Indskud til Opsparing og Forrentning samt at yde Medlemmerne Laan.

Tjenestemænd af Embedsklasserne og Kontoristpersonale, der er tjenstgørende ved Overpostinspektoraatet i 2. Distrikt, Fredericia Postkontor og Jernbanepostkontor 2, kan optages som Medlemmer. Foreningen er stiftet 16. Februar 1910. Medlemsantallet er 150. I 1959 har der været Anmodning om 100 Laan og Uddrag til et Beløb af ca. 49.000 Kr., og der har været foretaget ca. 1000 Indbetalinger til et Beløb af ca. 57.000 Kr. Kassebeholdningen var pr. 31. December 1959 ca. 7800 Kr. Formuen var ca. 4600 Kr.

Bestyrelsen bestaar af følgende:  
Kontrollør C. G. O. Ottosen, Jernbanepostkontor 2. (Formand).  
Postmester Hugo Møller, Fredericia. (Næstformand).  
Overassistent A. J. Andersen, Jernbanepostkontor 2 (Sekretær og Kasserer).

### Fredericia Telegrafpersonales Laaneforening.

Adresse: Fredericia.  
Postkonto Nr.: 5838.  
Stiftet: 1. April 1878. — Medlemstal: 90.  
Foreningens Formaal er ved maanedlige Indbetalinger at sætte dens Medlemmer i Stand til at opsære en Kapital, samt yde dem Laan paa gunstige Afbetalingsvilkår.

Som Medlem optages enhver paa Fredericia Telegrafkontor tjenstgørende. Ved eventuel Forflyttelse kan de paagældende vedblive at være Medlem.

**Foreningens Bestyrelse:**  
Overassistent S. E. Bloch, Fredericia T. (Formand).  
Mekaniker P. Fammé, Fredericia T. (Kasserer).  
Kontrollør M. J. Jochumsen, Fredericia T. (Næstformand).  
Overmekaniker H. E. Knudsen, Fredericia T. (Sekretær).  
Overassistent P. V. Roy.  
Tidligere Formænd:  
M. C. Schmidt.  
Chr. Madsen.  
L. H. Ottosen.  
M. Bloch.  
N. M. Iversen.  
H. C. Weiland.

### Jernbanepostforeningen. (Afd. under Dansk Postforbund).

Adresse: Daadyrvej 3, Fredericia.  
Postkonto Nr.: 2086.  
Stiftet den 4. Marts 1900. — Medlemstal 384.

**Foreningens Bestyrelse:**  
Pakmesterformand C. V. Nielsen, Daadyrvej 3, Fredericia. (Formand).  
Overpakmester E. Rasmussen, Gl. Kalkbrænderivej 40, Kbh. Ø. (Næstformand).  
Pakmesterformand F. Urhøj, Hejmdalsvej 5, Fredericia. (Kasserer).  
Pakmesterformand H. V. Blom, Torvet 3, Nørresundby.  
Overpakmester S. P. Schmidt, Rørsangervej 71, Kbh. NV.

Som Medlemmer optages alle Tjenestemænd i 7.—12. Lkl. ved Jernbanepostkontorerne.

**Formænd:**  
1900—1903 Th. Stephansen.  
1903—1906 S. Hansen Skibby.  
1906—1909 Ludvig Olsen.  
1909—1910 Markvorsen.  
1910—1912 Th. Madsen.  
1912—1918 Hansen Skibby.  
1918—1924 M. Elleby.  
1924—1928 N. C. Nielsen.  
1928—1938 F. Heidemann.  
1938—1940 N. C. Nielsen.  
1940—1943 Axel E. Jensen.  
1943—1950 Aage Nielsen.  
1950—1956 H. Nygaard.

### Julespareforeningen af 1912.

(Sommerhusene).  
Hovedtelegrafstationen, København.

Foreningens Formaal er at forvalte en Opsparing for Medlemmerne og at arbejde for Tilvejebringelse og Vedligeholdelse af Huse, der er egnede til Rekreationsophold for Medlemmerne.

Som Medlemmer kan optages Tjenestemænd i Post- og Telegrafvæsenets 2., 8.—9., 15., 17.—30. Lkl., som forreiter fast Tjeneste paa Hovedtelegrafkontoret, Rigstelefonkontoret eller Regnskabskontoret, og som i mindst 3 Aar har været tjenstgørende ved de nævnte Kontorer. Tjenestemænd, der udtæder af Staten med Pension og som har været Medlem i mindst 8 Aar, kan forblive som Medlem.

Kontingentet er 1 Kr. pr. Maaned. Medlemmer, der er pensionerede, betaler dog kun halvt Kontingent.

Medlemstal: 300.

#### Bestyrelsen:

Kontrolør Fru A. Heflebower (Formand).  
Kontrolør K. D. Ingeholm (Kasserer).  
Kontrolør Hjalmar K. Rasmussen.  
Overkontrolør A. B. Winther.  
Kontrolør A. V. A. Larsen.  
Kontorassistent, Frk. U. S. Andréson.  
Kontorassistent Fru E. C. Holm.  
Ærsemlem: Overkontrolør N. L. Nielsen og Kontrolør Frk. R. J. Rasmussen.

### Kristelig Post- og Telegrafforening.

Adresse: Postmester S. C. P. Nielsen, Vanløse, Tlf. Damø 8312.  
Foreningens Fælleskasse: Postkonto Nr. 11253, Kristelig Post- og Telegrafforening, Kassereren, Kolding.  
Hedningemissionen: Postkonto Nr. 26103. Missionsopgaven. Overpostbud Carl Rasmussen, Odensegade 41, Aarhus.

Kristelig Postforening stiftedes 1921 ved et Møde i Odense. Indbyder Overpostbud P. E. Andersen, Odense. Kristelig Telegrafforening stiftedes 21. Jan. 1918.

Disse forenedes i 1927 under Navnet: Kristelig Post- og Telegrafforening.  
Foreningens Motto er: Indenfor Staten at vække Trang til mere aandelig Klarhed og bringe Guds Rige til den enkelte.

Foreningens Arbejde ledes af et Landsudvalg paa 9 Medlemmer:

Postmester S. C. P. Nielsen, Vanløse. (Formand).  
Postvagtmester S. Olesen, Aarhus (Næstformand og Redaktør).  
Overpostbud A. J. Vilhelmsen, Kolding (Kasserer).  
Overpostbud Carl Rasmussen, Aarhus (Sekretær for Missionsopgaven).  
Postmester A. J. Kristiansen, Hvidovrevej 274, Hvidovre, Tlf. 78 33 69.  
Postvagtmester P. S. Andresen, Fredericia.  
Kontorist Frk. L. E. Dipø-Petersen, Girokt.  
Overpostbud Helge Møller, Ringkøbing.  
Landpostbud P. Nielsen, Vraa.

Foreningen har oprettet Kredse i følgende Byer: København, Odense, Fredericia, Aarhus, Randers, Herning og Struer. Alle, der har Lyst og Trang til at deltage, betragtes som Foreningens Medlemmer. Som Følge heraf opkræves der intet Kontingent, men Foreningens Udgifter (sidste Aar ca. Kr. 2000,00) dækkes af frivillige Gaver. Til Missionsopgaven er der tegnet Bidrag blandt Foreningens Medlemmer, sidste Aar indbetalt ca. 4000 Kr.

Foreningen udgiver et Medlemsblad »Kristelig Post- og Telegrafforenings Blad«, der udkommer 3 Gg. aarlig. Abonnement kan ikke tegnes og der er ingen Abonnementspris, men enhver i Staten kan ved Henvendelse til Bladets Ekspedition, Overpostbud Carl Rasmussen, Odensegade 41, 3., Aarhus, eller Formanden, faa det tilsendt.

I 1933 optog Foreningen en Missionsopgave under Det danske Missionselskab i Hellerup. Missionær Frk. Kæthe Andersen, Øst Jeypore, Indien, er Kristelig Post- og Telegrafforenings særlige Missionær.

**Formænd:**

- 1921—1931 Ass. senere Overass. A. E. A. Jørgensen, Nyborg (Postmester i Hjallerup, død 1938).  
 1931—1943 Postmester V. Worsøe-Andersen, Viborg.  
 1943—1956 Telegrafbestyrer K. M. Schmidt, Aarhus.  
 1956— Postmester S. C. P. Nielsen, Vanløse.

**Københavns Fællesafdeling.**

Adresse: Finsensvej 44 D, København F.  
 Tlf. Fasan 7091. - Postkonto 30661.  
 Afdelingen er stiftet 1933. Medlemstal 1959: 3500.

Københavns Fællesafdeling omfatter samtlige Kategorier af Post- og Telegrafpersonalet i Dansk Postforbund indenfor det Københavnske Postområde.

Foreningens Formaal er at bistaa Hovedbestyrelsen i Forbundets Oplysningsarbejde blandt Medlemmerne samt at samle Medlemmerne i de forskellige Afdelinger indenfor Fællesforeningens Omraade til selskabelige Sammenkomster, Møder o. l. for derved at fremme det personlige Bekendtskab og styrke det kollegiale Forhold blandt Medlemmerne.

Der sker ingen særlig Indmeldelse. Medlemskort giver Adgang, hvor ingen særlig Entré forlanges.

Fællesafdelingen modtager et Tilskud fra Hovedkassen paa 25 Øre pr. Kvartal pr. kontingentydende Medlem.

Pensionerede Medlemmer, der ved deres Afgang fra Postvæsenet stod som Medlem bevarer Medlemsretten i Fællesafdelingen.

Valget til Bestyrelse foregaar i April Maaned paa den Maade som vedkommende Bestyrelse bestemmer.

Regnskabsaaret er 1. Juli—30. Juni. Regnskabet revideres af 2 af Fællesafdelingens Generalforsamling valgte Revisorer og underskrives af Revisorer og Forretningsudvalg, hvorefter det indsendes til Forbundet.

**Bestyrelsen:**

Overpostbud Poul Frederiksen, Finsensvej 44 D, F. Tlf. Fasan 7091. (Formand).

Overmekaniker R. C. Zornow, Solitudevej 11, 2., N., Tlf. Nora 145 y (Næstformand).

Overpostbud Arne Langebeck, Postparken 11, 1., Kastrup. Tlf. 50 29 35. (Kasserer).

Overpostbud Egon Jensen, Wilkensvej 3, 2., F. Tlf. Gothåb 9241. Sekretær.

Overpakkemester E. Rasmussen, Gl. Kalkbrænderivej 40, Ø.

Landpostbud Gamborg-Andersen, Ballerup.

**Tidligere Formænd:**

1933—1938 Vagtmester N. C. Hansen.

1938—1943 Postbudformand F. U. Wallin.

1943—1948 Overpostbud II Herman Jørgensen.

1948—1953 Kontorbud Egon Andersen.

1953— Overpostbud Poul Frederiksen.

**Københavns Postbudforening.**

Adresse: Vodroffsvej 13, 1., V., Tlf. \*Hilda 3699.  
 Postkonto Nr.: 676.  
 Stiftet 6. Juli 1898. — Medlemstal: 3140.

Foreningen er Dansk Postforbunds Afdeling indenfor det københavnske Postområde og har til Formaal at søge de Opgaver løst, som findes udtrykt i Forbundets Love, hvis Bestemmelser Foreningen saavel som dens enkelte Medlemmer er underkastet.

**Foreningens Bestyrelse:**

Overpostbud E. A. Jensen, (Formand), Veras Allé 25, 3., Vanløse. Tlf. 71 49 02.

Overpostbud Robert Klestrup, (Næstformand), Postparken 21, Kastrup. Tlf. 50 78 87.

Overpostbud Gunnar Mortensen, (Sekretær), Hyldegårdsvej 16 A, Charlottenlund. Ordруп 5289.

Overpostbud Max Holberg Petersen, (Kasserer), Banefløjen 2, Brønshøj. Tlf. 94 55 21.

Overpostbud Ib Hansen, Løvetandsvej 6, 4., Brønshøj. Tlf. 60 15 29.

Overpakkemester Kurt Rasmussen, Natalie Zahlesvej 5, SV.

Chauffør Ole Olsen, Digestykket 80, Herlev. Tlf. 94 05 86.

Endvidere har Foreningen ved hvert Post- og Telegrafkontor (ved Kt. med flere selvstændige Afd. ved hver af disse) en Tillidsmand, som er Bindeled mellem Bestyrelsen og Medlemmerne, samt til at repræsentere Fore-

ningen i alle lokale Spørgsmaal.

Form., Næstfmd. og Sekretær udgør Foreningens Forretningsudvalg og er samtidig Medlemmer af Dansk Postforbunds Hovedbestyrelse.

Som Medlem optages af Postbudpersonalet de under det københavnske Postområde ansatte i 3., 7., 10. og 12. Lkl., de med dem ligestillede Posttjenestemænd i Etatsstyrelsen samt Reservepostbude og Cyklebude over 18 år.

Foreningens Medlemskontingent er 8 Kr. pr. Md. Ordinær halvvaarlig Generalforsamling afholdes i sidste Halvdel af April og Oktober Maaned.

Aarsregnskabet løber pr. Kalenderaar.

Legater: Se disse.

**Formænd:**

1898—1899 Postbud E. P. Christensen.

1899—1901 Postbudformand J. Chr. Hansen, Dbm., Fortjenstmedaljen i Sølv.

1901—1903 Overpostbud Chr. Pedersen, Dbm.

1903—1904 Postbud Jac. Jørgensen.

1904—1908 Postbud Laurits Nissen, Dbm.

1908—1908 Overpostbud A. E. Klærulff.

1908—1909 Postbudformand H. V. Jensen.

1909—1910 Postbudformand V. L. Bjørnstad.

1910—1912 Overpostbud R. Nielsen (Kirkeby).

1912—1918 Postbudformand K. Thomsen.

1918—1920 Postpakkemester Jens Wigh.

1920—1921 Postbud R. J. Rasmussen.

1921—1921 Postbud H. G. Lorentzen.

1921—1929 Overpakkemester O. V. Nissen.

1929—1930 Overpakkemester O. Nielsen.

1930—1931 Overpostbud Jens Wigh.

1931—1935 Overpostbud R. J. Rasmussen.

1935—1942 Overpostbud H. G. Lorentzen.

1942—1944 Postbud A. K. M. Holde.

1944—1948 Postbudformand O. V. Nissen.

1948—1951 Overpostbud I H. G. Lorentzen.

1951—1960 Postvagtmester P. W. Martins.

1960— Overpostbud E. A. Jensen.

**Københavns Postbudes Alderdomshjem.**

Adresse: Fordresgaardvej 5, F. Tlf. Fasan 5395.

Stiftet den 1. Marts 1896. — Medlemsantal: 720.

Foreningens Formaal: at virke for Tilvejebringelse af Friboliger eller Huslejhjælp til pensionerede Medlemmer eller disses Enker.

Foreningens Formue er anbragt i Ejendommene Mariendalsvej Nr. 61, Ndr. Fasanvej Nr. 130 A—B, Nr. 132 A—B, Magnoliavej Nr. 1, 3, 5 og 7, Kastrupvej 113—117, Piersensvej Nr. 2, Syriensvej Nr. 8—12, Nitivej 5—7, Priorvej 1—9, Rubinsteinsvej 32—50 og Glinkavej 2—20.

**Bestyrelsen er:**

Pakkemesterformand P. E. Bang. (Formand).

Overpostbud H. E. Olsen. (Næstformand).

Postbudformand Layborn Knudsen, (Kasserer).

Overpostbud Henry Hansen.

Overpostbud N. P. Jensen.

Overpostbud P. V. Bidstrup.

Overpostbud E. Holm.

**Københavns Postbudes Enke- og Begravelseskasse.**

Adresse: Købmagergades Postkontor, Tlf. C. 903, Lokal 370. Postkonto Nr.: 27541.

Stiftet 28. Januar 1818 under Navnet »Københavns Postbudes Sparekasse«. I 1881 forandredes Navnet til »Københavns Postbudes Enke- og Begravelseskasse«.

Enke- og Begravelseskassens Virksomhed føres ifølge en paa Kassens sidste ordinære Generalforsamling, den 25. April 1940, tagen og af Generaldirektoratet for Post- og Telegrafvæsenet approberet Beslutning videre med Postmesteren ved Købmagergades Postkontor som Forretningsførende og Overpostmesteren som Tilsynshavende. Antallet af Medlemmer ved Stiftelsen var 26 0: samtlige Postbude i København. Tilgangen af Medlemmer opførte 1889, da der var 301. Ialt har der været indtegnet 429 Medlemmer.

Kassens Formue andler pr. Januar 1960 ca. 142.000 Kr. Ved hvert Medlems ender et Medlems Enkes Død udbetaler Kassen 100 Kr. i Begravelshjælp, og hvert Medlems Enke oppebærer 80 Kr. aarlig i Huslejhjælp.



Naar Udbetalingen af Begravelseshjælp og Husleje-hjælp ophører, skal der af den resterende Formue oprettes et Understøttelseslegat, som skal bære Kassens Stifters Navn og som skal have det Formaal, som var det oprindelige, nemlig at yde københavnske Postbude Hjælp i trængende Øjeblikke.

Det er fastsat, at det Understøttelsesfond, som til sin Tid oprettes, skal bestyres af Københavns Overpostmester og 4 Repræsentanter for Postbudpersonalet.

Foreningens Stifter og første Bestyrer var Postforvalter, Justitsraad Ellas Johannes Svane von Støcken, som bestyrede Kassen til sin Død i 1827.

Derefter har Kassen været bestyret af:

1827—1828 Postkontrolør A. P. Tilling.

1829—1840 Postforvalter J. F. Dall.

1840—1850 Postforvalter A. P. Tilling.

1850—1857 Overpostkontrolør J. B. Worre.

1857—1863 Postkontrolør P. J. V. Gensen.

1863—1888 Overpostkontrolør C. F. S. Petersen.

1888—1906 Overpostkontrolør J. W. Mørch.

1906—1924 Overpostkontrolør F. J. J. Olsen.

1924—1940 Postmester T. V. Johansen.

1940—1955 Postmester H. A. Larsen.

1955—1959 Postmester V. E. Møller.

1959— Postmester G. L. Christensen.

#### Københavns Postbudes Sangkor.

Stiftet den 6. Juli 1905.

Dirigent Hr. Arne Nelsson. Sangkorets Formaal er ved Indøvelse og Udførelse af flerstemmige Sange at bidrage til Sangens Fremme og til gensidig Fornøjelse for Medlemmerne.

Som Medlemmer kan optages Posttjenestemænd, Reservepostbude og Cyklebude, der er Medlemmer af Københavns Postbudeforening. Funktionærer af Etatens øvrige Afdelinger kan ogsaa optages.

K. P. S. bestod pr. 1. Oktober 1960 af 23 aktive Sangere, 39 ekstraordinære og 153 passive Medlemmer. K. P. S. afholder 2 Koncerter aarligt foruden at Foreningens medvirker ved Koncerter til Fordel for Børnenes Kontor, til Glæde for gamle og syge Mennesker og ved Kollegers Begravelser.

K. P. S. afholder halvaarlig Generalforsamling.

K. P. S. ledes af en Bestyrelse paa 7 Mand af hvilke Forretningsudvalget bestaar af:

Kontorbud S. E. Ølgaard Rasmussen, Maltgade 13, 4., Sundby. Tlf. 55 19 83.

Postbudformand A. Evers, Birkedommervej 16, NV. (Næstformand).

Overpostbud Leon Crillesen, Postparken 16, Kastrup (Sekretær).

Overpostbud P. H. Nielsen, Niels Finsens Allé 38. Tlf. Søborg 1304 (Kasserer).

#### Københavns Postcirkel.

Adresse: Rysensteensgade 4, V.

Stiftet: 2. December 1901. — Medlemsantal: ca. 300.

Foreningens Formaal er at pleje Medlemmernes Interesser, saavel i faglig som i selskabelig Henseende, idet dog Medlemmernes Forhold udadtil udelukkende varetages af Dansk Post- og Telegrafforening som forhandlingsberettiget Organisation. Foreningen bør mindst 2 Gange om Aaret samle Medlemmerne til Foredrag med Diskussion, ligesom det vilde være ønskeligt, om der én Gang i Løbet af Vinteren blev arrangeret en selskabelig Sammenkomst.

#### Bestyrelse:

Postmester L. Thonboe, Rysensteensgade 4, V., Tlf. Palæ 2833. (Formand).

Postmester A. Hvidtfeldt, Borgmester Jensens Allé 5, Ø. Tlf. Øbro 6706. (Næstformand og Kasserer).

Postmester O. Møllgaard, Glostrup, Tlf. 96 31 88. (Sekretær).

Fuldmægtig Sv. Axelsen, H. P. Ørumsgade 34, Ø., Tlf. Ryvang 9404.

Kontrollør E. Mortensen, Rasmus Rasks Vej 10, Valby. Tlf. 30 19 05.

Som Medlemmer optages enhver til Post- og Telegrafvæsenet hørende Tjenestemand i 18. og højere Lønningsklasser samt Postmestre i 15. Lønningsklasse, som er eller har været tjenestegørende indenfor Grænserne for det københavnske Postomraade (saavel i Admini-

strationen som i Driften). Endvidere kan optages pensionerede Post- og Telegraftjenestemænd af de samme Lønningsklasser fra Provinsen, bosatte i København eller Omegn.

Optagelse forudsætter, at de paagældende er — eller ved deres Afgang var — Medlem af Dansk Post- og Telegrafforening hhv. Ministerialforeningen.

Kontingentet er 6 Kr. om Aaret og betales forud for et Aar.

Generalforsamlingen afholdes i Januar Maaned hvert Aar og er Foreningens højeste Myndighed i alle Foreningsspørgsmaal.

Den indvarsles af Formanden med 8 Dages Varsel skriftligt, direkte til Medlemmerne med samtidig Meddelelse af dagsordenen.

#### Formænd:

1901—1923 Overpostkontrolør L. W. Wittendorff.

1923—1929 Postmester Otto Larsen.

1929—1931 Postmester A. Blom.

1931—1933 Postmester K. Ostenfeld.

1933—1936 Post- og Telegrafkasserer C. V. V. Munck.

1936—1942 Postmester A. V. Lendal.

1942—1948 Postmester O. Asmussen.

1948— Postmester L. Thonboe.

#### Københavns Post-Orkester.

Stiftet den 2. Oktober 1922.

Foreningens Formaal er at fremme Interessen for den levende Musik samt ved Koncerter i Ind- og Udland at repræsentere Postetaten, hvor en sådan Repræsentation findes ønskelig. Alle ansatte i Post- og Telegrafvæsenet kan optages som Medlem. Kontingentet til Foreningen er: Aktive Medlemmer 5 Kr. pr. Maaned. Passive Medlemmer 5 Kr. om Aaret. Foreningens Medlemsantal pr. 1. Oktober 1960: 500.

#### Foreningens Bestyrelse:

Overpostbud E. T. Havsted (Formand), Sdr. Boulevard 41, Tlf. Vester 6563 u.

Overpostbud H. C. U. Nielsen. (Næstformand), Postparken 26, 2., Tlf. 50 16 20.

Overpostbud H. V. Clemensen (Kasserer), Guldbergsgade 11, 4., Tlf. Nora 2059 u.

Kontorbud I. Generaldir. N. E. Hammerstrøm (Sekretær), Nordfeldvej 14, 1., Tlf. Bella 2981 x.

Overpostbud A. Svendsen, Mellemvangen 1, Tlf. Bella 6085.

#### Formænd:

1922—1924 Overpostbud J. C. Pedersen.

1924—1928 Postbud Julius Larsen.

1928—1929 Postbud S. Pedersen.

1929—1941 Postpakkemester O. F. V. Frederiksen.

1941—1948 Overpostbud Poul H. Pedersen.

1948— Overpostbud E. T. Havsted.

#### Landpostbudenes Centralforening.

(Afdeling under Dansk Postforbund).

Adresse: Græsted, Tlf. 221.

Stiftet 7. September 1902. — Medlemsantal: ca. 3200.

Foreningens Formaal er at virke i Overensstemmelse med Forbundsloven.

#### Foreningens Bestyrelse:

Landpostbud L. Henriksen, Græsted, Tlf. 221. (Formand).

Landpostbud K. Madsen, Søllested, Tlf. 87. (Næstformand).

Landpostbud Chr. Rasmussen, Ferritslev, Fyn, Tlf. 240. (Kasserer).

Landpostbud Evald Rasmussen, Uldum, Tlf. 133.

Landpostbud J. K. Andersen, Nibe.

Landpostbud M. Diederichsen, Jejsing.

Landpostbud P. Pedersen, Stenlille, Tlf. 119.

Afdelingsbestyrelsen bestaar saaledes af 7 Medlemmer. Centralforeningen inddeles i 50 Kredse, hvis Størrelse bestemmes ved Forhandling mellem Kredsbestyrelsen og Afdelingsbestyrelsen. Tillige vælges en Tilidsmand for hvert Postkontor. Denne har til Opgave at varetage Medlemmernes Interesser ved Forhandling i lokale Spørgsmaal ved Postkontorerne.

Som Medlem optages alle Landpostbude samt Aspiranter i ledig Stilling.



Medlemsbidraget til Afdelingen fastsættes af Delegeretmøde og det opkræves sammen med Forbundets Kontingent.

Af det fastsatte Kontingent erholder Kredsen 12 Kr. pr. Medlem aarlig.

Det aarlige Delegeretmøde afholdes hvert Aar i August Maaned.

Foreningens tidligere Formænd:

1902—1912 Landpostbud Johan Petersen, Lejre.

1912—1937 pens. Landpostbud Kr. Petersen, Lejre.

1937—1956 Landpostbud N. Breddam, Viborg.

Æresmedlemmer:

pens. Landpostbud Kr. Petersen, Lejre.

pens. Landpostbud N. Rasmussen, Ullerslev.

pens. Landpostbud Andr. Pedersen, Jebjerg.

pens. Landpostbud S. F. Søndergaard, Silkeborg.

**Landpostbudenes Centralforenings Begravelseskasse.**

Adresse: Græsted, Tlf. 221.

Stiftet: 29. Juni 1925. Medlemstal: Ca. 5200.

Medlemsskabet er obligatorisk for Centralforeningens Medlemmer. Efter at et Medlem har staaet i Foreningen i 3 Mdr., er dette ved Død berettiget til Begravelseshjælp. Denne udgør 260 Kr. Medlemmer af den tidligere Begravelseskasse (Landpostb. Forening for Danmark) erholder kun 125 Kr. ved Død. Medlemmer, som ved Indmeldelsen eller Genoptagelsen er fyldt 50 Aar, kan ikke opnaa Ret til Begravelseshjælp.

Medlemmernes Hustruer kan optages som Medlemmer inden det fyldte 35. Aar mod et Kontingent af 3,60 Kr. aarlig. Disse faar en Begravelseshjælp efter en Skala, der varierer fra 50 Kr. til 260 Kr. Det fulde Beløb opnaas efter 15 Aars Medlemsskab.

I Regnskabsaaret 1. Januar 1959—31. December 1959 er der udbetalt i samlet Hjælp 21.340 Kr. Begravelseskassens samlede Formue udgjorde pr. 31. December 1959 ialt 600.194. Kr.

**Landpostbudenes Centralforenings Hjælpefond.**

Adresse: Græsted, Tlf. 221.

Stiftet: 1907.

Hjælpefondet har til Formaal at hjælpe de af Afdelingens Medlemmer, som ved Sygdom eller anden utilregnelig Aarsag er kommen i Trang.

**Forretningsudvalget:**

Landpostbud L. Henriksen, Græsted, Tlf. 221.

Landpostbud Knud Madsen, Søllested, Tlf. 87.

Landpostbud Chr. Rasmussen, Ferritslev Fyn, Tlf. 240.

Forretningsudvalget forestaar Uddelingen af Hjælpefondets Midler. Ingen Hjælp maa være under 50 Kr.

Ansøgning om Hjælp maa skrives paa særligt Skema, der faas hos Afdelingsformanden. Skemaet maa i udfyldt Stand og forsynet med 2 troværdige Mænds Underskrift indsendes til Kredsforsamlingen, der paafører Ansøgningen en Udtalelse om Ansøgerens Forhold og eventuelt anbefaler Hjælpen.

Saasnart Forretningsudvalget har taget Stilling til Ansøgningen, vil det eventuelt bevilgede Beløb straks blive tilstillet.

**Medhjælperklubben.**

Stiftet 4. April 1939.

Adresse: H. C. Ørstedesvej 15, 1., V.

Postkonto 59292.

Klubbens Formaal: At skabe Sammenhold mellem de i København tjenestegørende Elever, Medhjælpere og yngre Assisterter ved Afholdelse af selskabelige Klubafgifter. At skaffe sine Medlemmer Underholdning af forskellig Art, Musikoptræden etc. samt oplysende Foredrag, Diskussionsaftener og evt. Studiekredse. — Arrangement af Udflugter m. m. samt hver Sommer arrangere Weekendljær for sine Medlemmer.

Medlemstal pr. 1. Sept. 1959: Ordinære 270, passive 75. Klubben optager som Medlemmer ethvert Medlem af D.P.T.F.

Kontingent: Ordinære 3 Kr. pr. Kvartal, passive 3 Kr. pr. Aar.

Klubben udgiver et Medlemsblad »X P«, der udkommer 6 Gange aarlig.

Ordinær Generalforsamling afholdes 1 Gang aarlig om Foraaret.

**Klubbens Ledelse:**

Ass. E. E. Siig (Formand).

Ass. H. H. Christensen (Næstformand).

Ass. E. N. Nielsen (Kasserer).

Ass. E. M. Martinussen } Redaktion.

Ass. P. Johansen }

Ass. H. Hansen.

Tidligere Formænd:

1939—1940 S. A. Larsen.

1940 H. M. R. Sørensen.

1940 K. R. Flarup.

1941 H. C. Rasmussen.

1942—1943 F. R. Kristensen.

1943—1944 E. Rasmussen.

1944—1945 H. V. J. Jensen.

1945—1946 H. Bom.

1946 K. V. Hansen.

1946—1947 I. Dalgaard.

1947—1948 K. H. Christensen.

1948 J. Kruse.

1948—1949 B. H. B. Frantsen.

1949—1950 V. Lorenzen.

1950 H. J. Olesen.

1950—1953 L. Petersen.

1953 H. Nørregaard.

1954 K. G. Jørgensen.

1954—1955 S. E. Hansen.

1955—1956 P. K. Madsen.

1956—1958 E. E. Siig.

1958— K. L. Philipsen.

**Ministerialforeningen.**

Adresse: Se nedenfor vedrørende de enkelte Bestyrelsesmedlemmer.

Stiftet 15. Januar 1906.

Medlemstal pr. 1. Oktober 1959: 1384.

Foreningens Formaal: At varetage de i Centraladministrationen ansatte Kongelig udnævnte Tjenestemænds, Fuldmægtiges, Sekretærers og andre dermed ligestillede Interesser og Fremme af det kollegiale Forhold mellem Medlemmerne.

**Foreningens Bestyrelse:**

Ekspeditionssekretær P. Boelskov (Formand), Undervisningsministeriet (Minerva 5282).

Fuldmægtig Rasmus Reeh (Næstformand), Indenrigsministeriet (C. 16900).

Fuldmægtig Knud Olsen (Kasserer), 4. Revisionsdepartement, Frederiksgade 21, 3 (C. 3886).

Ekspeditionssekretær Chr. Bonde, Det statistiske Departement, Frederiksholms Kanal 27 (C. 1678).

Ekspeditionssekretær Carstensen, Generaldirektoratet for Post- og Telegrafvæsenet (C. 6610).

Fuldmægtig V. S. Begtorp, Landbrugsministeriet (C. 3171).

Sekretær Mogens Holm, Skattedepartementet (C. 16.916).

Kontorchef M. Packness, Finansministeriet (Minerva 7420).

Sekretær Johs. Brigsted, Boligministeriet (C. 10201).

Repræsentantskabet bestaar af de fornævnte Bestyrelsesmedlemmer tilligemed ialt 65 Repræsentanter for de 21 Sektioner, hvori Foreningen er delt svarende til Centraladministrationens forskellige Grene, samt af Redaktøren af »Samraadet« (Ministeriernes Maanedblad), for saa vidt han er Medlem af Foreningen.

Generaldirektoratet for Post- og Telegrafvæsenet udgør 15. Sektion, der tæller 17 Medlemmer. Til Repræsentantskabet er der herfra valgt følgende Repræsentanter:

Kontorchef B. M. Andersen og Ekspeditionssekretær V. V. Frederiksen (Suppleant).

Adgang til at blive Medlem har kun de foran nævnte Kategorier af statsansatte Tjenestemænd.

Foreningens Medlemsblad er »Samraadet« (Ministeriernes Maanedblad), der udsendes af Danske Statsembedsmænds Samraad og er fælles for de Samraad tilsluttede Organisationer. Bladets Redaktør er Kontorchef i Direktoratet for Sygekasvæsenet A Wassard Jørgensen, Nørre Søgade 7, Tlf. Palæ 4303.

Ordentlig Generalforsamling afholdes hvert Aar mellem 15. Februar og 31. Marts.

**Tidligere Bestyrelsesformænd:**

- 1906—14 Departementschef i Finansministeriet P. J. Hansen.  
 1914—19 Kontorchef i Undervisningsministeriet Henrik Lehmann.  
 1919—24 Departementschef i Indenrigsministeriet H. Vedel.  
 1924—28 Departementschef i Socialministeriet Johan Bülow.  
 1928—30 Departementschef i Handelsministeriet Johs. Dalhoff.  
 1930—33 Kontorchef i Justitsministeriet F. Lucas.  
 1933—35 Kontorchef i Det statistiske Departement O. B. Kofoed.  
 1935—36 Kontorchef i Undervisningsministeriet M. Korsgaard.  
 1936—38 Kontorchef i Indenrigsministeriet E. F. G. Schau.  
 1938—41 Kontorchef i Generaldirektoratet for Post- og Telegrafvæsenet Arne Krog.  
 1941—44 Kontorchef i Landbrugsministeriet C. Th. Hollbøll.  
 1944—56 Kontorchef i Socialministeriet V. F. Wedell Wedellsborg.

**Nordisk Postsekretariat.**

Adresse: Postmester J. Gormsen, Virum.

Sekretariatets Opgave er at formidle Samarbejdet mellem de nordiske Postorganisationer.

Sekretariatet forbereder og leder de nordiske Postmøder, som normalt afholdes hvert 4. Aar, skiftevis i Danmark, Norge, Sverige og Finland, og vedligeholder i Tiden mellem Møderne Forbindelserne mellem de tilsluttede Organisationer, Dansk Post- og Telegrafforening, Det norske Postmannslag, Posttjenstemændens Forening og Posttjenstemannaforbundet R. Y.

Endvidere foretager Sekretariatet paa Anmodning Undersøgelser og udfærdiger Redegørelser for Foreningerne eller disses Medlemmer vedrørende postale Spørgsmaal i de nordiske Lande og staar til Raadighed for Medlemmerne ved Planlæggelse af Rejser i Skandinavien, særlig ved de af Organisationerne oprettede Studierejser og Rejser ved Stipendium af Carl Elms Legat.

Sekretariatets første Sekretær var Em. Broström, som i 1929 afløstes af Carl Elm indtil 1938, hvorefter H. Holst-Christensen valgtes til Sekretær indtil 1946. Den nuværende Ordning er, at Sekretæren udpeges af de tilsluttede Organisationer efter Tur for 4 Aar af Gangen. Den nuværende Sekretær indtil 1962 er Postmester J. Gormsen, Danmark. Formændene i de tilsluttede Organisationer repræsenterer disse i Sekretariatet og fungerer et Aar ad Gangen som Sekretariatets Formand.

Formændene i de nævnte Organisationer er for Tiden Kontrollør F. R. Kristensen, København, Direktør Oso Laakso, Helsingfors, Første postassistent Gunnar Olsson, Stockholm samt postkasserer Leif Hauge, Oslo.

**Nordisk Telegrafsekretariat.**

Adresse: Kontrollør H. Albrektsen, Grønnevej 85, 1., Virum, Danmark.

**Bestyrelsen:**

Trafikinspektør R. Vihervaara, Helsingfors (Formand).

Kontrollør H. Albrektsen (Sekretær).

Sekretær T. Halvorsen, Oslo.

Bureausekretær L. Katzmann, Stockholm.

**Overpostmester, Konferensraad I. W. Mørchs Minde.**

Postkonto Nr.: 58260.

Stiftet 1. Juli 1911 under Navnet »Københavns Postbudes Jubilæumsforening« (Overpostmester, Konferensraad Mørchs Minde). Efter Generalforsamlingsbeslutning af 22. Aug. 1939 forandredes Foreningens Navn til »Overpostmester, Konferensraad I. W. Mørchs Minde«. De tiloversblevne Midler indsattes i et Mindefond, der udgør 2400 Kr. i Obligationer. Mindefondet udgør 3000 Kr.

Foreningens Formaal: Oprettelse af Bogkonto for det enkelte Medlem. Uddeling af Legater paa højst 50 Kr. til afgaaede Medlemmer samt efterlevende Enker aarlig.

**Bestyrelse:**

Kontorpakmester K. Hansen, Wilkensvej 12, 2., F. Tlf. Gothåb 1652 y (Formand).

Postvagtimester C. Andersen, Søborg Hovedgade 100 1., Søborg (Næstformand og Sekretær).

Overpostbud Kjeld Petersen, Postparken 11, 2., Kastrop, Tlf. 50 60 73. (Kasserer).

Overpostbud S. A. O. Jakobsen, Wilkensvej 36, F., Tlf. Fasan 4323.

Overpostbud K. V. Sørensen, Bille Brahesvej 9 A. V. Som Medlemmer optages enhver tjenestegørende Tjenestemand forsaauidt han er medlem af sin faglige Forening indenfor Postetaten.

Kontingentet er aarlig 5,00 Kr. + 0,50 Kr. til Porto til Indbetaling pr. 1. Januar. 4,00 Kr. tilfalder Bogkontoen, 1,00 Kr. tilfalder Kassen og dens Legatuddeling. Ved Indmeldelsen erlægges et Gebyr af 1,00 Kr.

Generalforsamling afholdes hvert Aar i April Md.

**Feriefonden.**

Oprettet 3. April 1943.

Feriefonden er underlagt fornævnte Forening. Maalet for Sammensparingen er Ferien. Det foregaar ved Hjælp af Feriemærker, der indeholder Beløbene 5 og 10 Kr., med Sparetid af indtil 3 Aar, og med Udbetaling af Beløb over 10 Kr. indenfor Sparetiden de 3 Aar, naar en Ferie indtræder. Aarligt Overskud tilfalder Foreningens Legatkonto. Betingelsen er ikke at man er Medlem af selve Legatforeningen. Som Sparer optages enhver der er Medlem af sin faglige Forening i København og Provinsen, baade Guld- og Sølvsnore.

**Formænd:**

1911—1924 Overpostbud R. Nielsen, Dbm.

1924—1937 Overpostbud H. Christiansen.

1937—1946 Overpostbud P. Olsen.

1946— Kontorpakmester K. Hansen.

**Postbudenes Alderdomshjem (Aalborg).**

Adresse: Aalborg.

Stiftet den 1. Oktober 1900. — Medlemstal: 15.

**Foreningens Bestyrelse:**

Overpostbud K. A. Kragh. (Formand).

Postvagtimester H. Christensen (Næstformand).

Pens. Postbudformand C. M. Andersen (Kasserer).

Overpostbud Jørgen Jervild.

Pens. Pakmesterformand I. P. Jensen.

**Postbudenes Alderdomshjem i Odense.**

Adresse: Jagtvej 3, Odense.

Stiftet 15. Marts 1899.

Medlemstal: ca. 90.

Foreningens Formaal: At tilvejebringe Friboliger for Foreningens Medlemmer og deres Enker samt udbetale Huslejegdøgørelse til Pensionister og Enker, der ikke har Friboliger.

**Bestyrelse:**

Postbudformand C. Larsen, Jagtvej 3, Odense (Formand), Tlf. 11 00 93.

Overpakmester I. C. Lund, Vesterbro 72, Odense, Tlf. 11 05 74 (Kasserer).

Som Medlem kan optages Tjenestemænd i 1.—12. Lønningsklasse ved Odense Postkontor. Han skal tillige være Medlem af sin faglige Organisation og ikke fyldt 35 Aar.

Kontingentet er 24 Kr. aarlig.

Huslejehjælpen udgør for Tiden 200 Kr. aarlig til Enker og 100 Kr. til Pensionister.

Foreningen ejer Alderdomshjemmet, Lahngade 60, indeh. 10 2-Værelers Lejligheder (heraf er 6 Friboliger for Enker), samt »Palnatokegården«, Palnatokevej 50—52, der indeholder 9 2½-Værelers og 3 2-Værelers Lejligheder.

**Postbudenes Byggeforening.**

Adresse: Parkstykket 15, Brønshøj, Tlf. Bella 2973.

Postkonto Nr.: 2038.

Stiftet: 9. Juni 1872. — Medlemstal: 1445.

Foreningens Formaal: At virke for Tilvejebringelse af Friboliger eller Huslejehjælp til pensionerede Medlemmer eller disses Enker.

**Foreningens Bestyrelse:**

Pakmesterformand Emil Jensen, Parkstykket 15, Brønshøj. Tlf. Bella 2973. (Formand).

Pens. Overpostbud P. F. Pedersen, Aadalsvej 43, F. Tlf. Damsø 3894 (Næstformand).

Overpostbud Leif Hansen, Bentzonsvej 54, F., Tlf. Godthaab 2355. (Kasserer).

Overpostbud N. M. Nielsen, Klintevej 26, Brønshøj. Pens. Overpostbud E. H. Nielsen, Vanløse Allé 8, 2., F., Tlf. 71 35 73.

Overpostbud Jørgen Baunsgaard, Syriensvej 10, S., Sundby 7290 v.

Overpostbud E. Lyksborg, Præstelængen 21, NV., Tlf. Ægir 3472 y.

Generalforsamling afholdes hvert Aar i Marts Maaned. I 1959 anvendes til Friboliger og Huslejhjælp Kr. 179.325,14.

Foreningens Formue 2.134.287,95 Kr. er anbragt i 9 Ejendomme med følgende 51 Opgange.

Vendersgade 17—19, Brorsonsgade 10, Boyesgade 13, Langelandsvej 5, 7, 9 og 11, Hornbækgade 7, 9 og 11, Aagade 114, Dybendalsvej 36—40, Sallingvej 41—45, Vanløse Allé 6—8, Frederiksunnsvej 63—65, Stærevej 1—15, Sallingvej 30—34, Thyvej 2A, 4—8, Sallingvej 31—35, Limfjordsvej 38, Italiensvej 34, 36A og 36B og Bachersvej 91—103.

Legater. Der bestyres for Foreningen: Se Legater. Som Medlemmer optages alle, som er ansat i Post- og Telegrafvæsenets Funktionærklasse i København og ikke er over 35 Aar samt er Medlem af K. P. F. — Kontingentet er 3 Kr. maanedlig og betales forud senest den 4. i Maaned.

Formænd:

1872— 74 Postbud H. W. Berg.  
1874— 86 Overpostbud J. Mortensen.  
1886— 87 Postbud J. Jensen (Hørve).  
1887— 89 Postbud J. Rasmussen.  
1889—1914 Overpostbud C. Jensen, Rønnebæk.  
1914— 18 Overpakkemester P. Jørgensen.  
1918— 44 pens. Postbudformand P. Knudsen, Dbm. F.M.  
1944—1958 Overpostbud K. P. Antonsen, Dbm.  
1958 Pakmesterformand Emil Jensen.

#### •Postbudenes Hjælpfond\* i Horsens.

Stiftet den 15. Oktober 1925. — Medlemstal: 70.

#### Foreningens Bestyrelse:

Overpostbud I H. A. Hansen. (Formand).  
Overpostbud II Hass Hansen. (Næstformand).  
Overpakkemester Frits Rasmussen. (Kasserer).  
Kontorpakkemester M. Olsen.  
Overpostbud I C. Vaupel Rasmussen.

#### Postbudenes Understøttelsesforening, Aarhus.

Stiftet 25. November 1900.  
Foreningens Formaal er at tilvejebringe Midler for deraf at understøtte Medlemmer, der paa Grund af Alder eller Svagelighed afskediges af Tjenesten samt Medlemmers Enker.

Som Medlem optages enhver, der er ansat ved Postkontoret i Aarhus som Tjenestemand i Funktionærklasserne samt Reservepostbud.

Bestyrelsen.

Knud Larsen.  
E. Hermansen.  
P. V. A. Nielsen.  
K. Andersen.  
E. Laustsen.

Generalforsamling afholdes hvert Aar i Februar, hvor den aarlige Understøttelse fastsættes.

Legater: Se under Legater.

Formænd i Aarene:

1900—1906 A. Nielsen.  
1907—1911 N. Høegh, Dbm.  
1912—1927 R. A. Sørensen.  
1928—1941 M. Christensen, Dbm.  
1942—1953 S. A. Henriksen.  
1954— Knud Larsen.

#### Postfunktionærernes Andels-Boligforening.

Adresse: Vendersgade 4, 3., København K., tlf. Byen 2513. Kontortid 10—14 (lørdag 10—12). Postkonto 21565.

Stiftet den 25. september 1943 på initiativ af depotformand Jens Frederiksen, Tietgensgade 37, København, tlf. Palæ 6053.

Foreningens formål: at opføre boliger til den billigst mulige pris fortrinvis for alle, der er beskæftigede ved post- og telegrafvæsenet.

Ved foreningens stiftelse valgtes Jens Frederiksen til formand og dens to medstiftere, postbudene Evald Olsen og Poul Ole Hansen til bestyrelsesmedlemmer.

Foreningen har i årene 1946—1958 opført 5 afdelinger, der ialt omfatter 1.008 lejligheder og hertil 105 garager og 22 forretninger. Den samlede anskaffelsesum herfor andrager over 35 mill. kr.

Endvidere har foreningen 389 lejligheder og 78 garager under opførelse til foreningens afdeling 6. Anskaffelsesummen herfor er budgetteret til 15,2 mill. kr. Under projekteringer har foreningen 143 rækkehuse, hvis opførelse forventes påbegyndt i løbet af året 1961.

Ved indmeldelse i foreningens indbetales et indskud på kr. 10,00, og senest et år efter indmeldelsen, eller når bolig udtages, indskydes en foreningsandel på kr. 40,00.

Ethvert medlem får et medlemsnummer, og retten til at udtage lejlighed går i nummerfølge. Når en lejlighed opnås, må der indbetales en boligandel.

Siden foreningens stiftelse er optaget 2.800 medlemmer.

#### Foreningens bestyrelse:

Jens Frederiksen, formand.  
Evald Olsen, næstformand.  
K. B. Oxø, sekretær.  
Emil Hein.

#### Postfunktionærernes Sygekasse i Aalborg.

Adresse: Aalborg. Statsanerkendt den 1. Oktober 1907. — Medlemsantal 325.

Pens. Overpostbud P. C. Jensen (Formand).  
Pens. Postbudformand N. C. Nielsen (Næstformand).  
Pens. Overpostbud Dahl Olsen.  
Overpostbud V. Bollerup Madsen.  
Postbudformand Alf. Mortensen.  
Kontorpakkemester E. A. Larsen (Kasserer).

#### Post- og Telegraffunktionærernes Ferie- og Rekreationshjem i Rørvig.

Adresse: Tycho Brahes Allé 30, Kbh. S. Tlf. Amager 2574x.  
Feriehjemmets Adresse: Rørvig, Tlf. Isøre 9.  
Postkonto Nr. 1262.  
Stiftet 4. Juni 1913. — Medlemsantal: Ordinære 325, Ekstraordinære 28.

Foreningens Formaal: Opretholdelse af Feriehjemmet i Rørvig, hvor Foreningens Medlemmer med Familier kan bo i Ferien til nedsat Pris. Ligeledes yder Foreningen Tilskud til Rejsen til Rørvig. Gæster kan lejlighedsvis erholde plads.

#### Foreningens Bestyrelse:

Postbudformand V. Laybourn Knudsen, Herlev Hovedgade 135, Herlev. Tlf. 94 04 69. (Formand).  
Pakkemesterformand C. E. Nielsen, Steenstrupsalle 5, V., Tlf. Luna 411. (Næstformand).  
Overpostbud V. Brandenburg, Elbagade 36, S., Tlf. Sundby 2939 u (Kasserer).  
Overpostbud Aksel Petersen, Tycho Brahes Allé 30, Kbh. S. Tlf. Amager 2574 x. (Forretningsfører).

Som Medlemmer optages alle indenfor Post- og Telegrafvæsenet ansatte Tjenestemænd i 3.—12. Lønningssklasse. Endvidere kan Bestyrelsen optage andre som ekstraordinære Medlemmer; disse faar en lille Nedsættelse for Opholdet paa Hjemmet, men ingen Rejseogdølgelse og har ingen Stemmeret paa Generalforsamlingen. For at blive Medlem betales et Indskud paa 25 Kr., Kontingentet 4 Kr. aarligt for tjenstgørende og 2 Kr. for Pensionister og Enker. Anmeldelse om Ophold paa Hjemmet sendes til Forretningsføreren. Indmeldelse i Foreningen sendes til Foreningens Kasserer.

Formænd:

1913—1916 Postbudformand M. C. J. Skjerbæk.

1916—1926 Postbudformand A. Dombernowsky.  
1926—1931 Pakmesterformand S. Skibbyholm.  
1931—1942 Postvagtmester K. Thomsen.  
1942—1950 Postbudformand K. Werners Jensen.  
1950—1960 Overpostbud Aage Kristensen.

#### Post- og Telegrafaffunktionærernes Alderdomshjem.

Adresse: Tietgensgade 37, 3., V., Tlf. Palæ 6053.  
Postkonto Nr.: 21737.  
Stiftet 6. Juli 1928 ved Sammenslutning af »Stats-telegrafbudenens private Enkekasse« (stiftet 6.6.1885) og »Københavns Telegrafbudes Alderdomshjem« (stiftet 6.2.1924).

Foreningens Formaal: At virke for Tilvejebringelse af Friboliger eller Huslejhjælp til Medlemmer, som paa Grund af Svagelighed eller Alder er afskediget af Post- og Telegrafvæsenets Tjeneste samt til Enker efter disse.

#### Bestyrelsen:

Postbudformand i Generaldirekt. J. P. Frederiksen, Tietgensgade 37, 3., V., Tlf. Palæ 6053 (Formand).  
Overtelegrafbud Poul Ole Hansen, Postparken 8, 2., Kastrup. Tlf. 50 05 12. (Næstformand og Sekretær).  
Overpostbud Ewald Olsen, Eskjærsvvej 11, 2., Vanløse, Tlf. Damø 7772 (Kasserer).

Postbudformand Knud Nielsen, Eskjærsvvej 11, Vanløse.

Kontorbud E. Hein, Brunevang 46, 1., Brønshøj, Tlf. 94 67 16.

Som Medlemmer optages fastansatte Post- og Telegrafaffunktionærer, der er tjenstgørende i København og som har været fast tjenestegørende ved Telegramudbringning og ikke er 35 Aar samt er Medlem af deres faglige Organisation.

Medlemskontingentet er 3,50 Kr. pr. Md. Nydeberettigede Medlemmer er kontingentfri.

Huslejhjælpen, der for Tiden udgør 500 Kr. aarlig pr. nydeberettiget Medlem, fastsættes af den ordinære Generalforsamling for en Periode af 5 Aar.

Foreningen ejer Ejendommene Eskjærsvvej 9, 11, 13, 15, Katrinedalsvej 41 og Sallingvej 81 A, B, 83 A, B, Ordiner Generalforsamling afholdes hvert Aar i Marts Maaned.

#### Post- og Telegrafpersonalets Brandforsikringsagentur og Understøttelsesforening.

Stiftet: 1. Juni 1899.

Forretningsfører: Kontrollør H. P. D. A. Hansen, Jensløvsvej 7, 3., Charlottenlund. Tlf. Ordrup 2808.  
Repræsentanter: Pakmesterformand T. E. Hemmingsen, Bjæverskovs allé 28, Hvidovre, tlf. 78 25 28.

Overassistent Lars Larsen, Frederiksdalsvej 42, Virum, tlf. 85 11 65.

#### Foreningens Bestyrelse:

Overtelegrafbud P. O. Hansen (Formand).  
Kontrollør H. Albrektsen, København (Næstformand).  
Overpakmester E. Rasmussen, København.  
Kontorassistent frk. A. Yttsen, København.  
Landpostbud Chr. Rasmussen, Ferritslev Fyn.  
Assistent S. E. Hansen, København.  
Overpostbud A. E. Sørensen, København.

#### Post- og Telegrafvæsenets Forsikrings-Forening. (Syge - Ulykke - Automobil - Ansvar).

Adresse: Forretningsfører, Overassistent Erik Thorup, Sirgræsvej 57, Kastrup, Telefon 50 42 20.  
Postkonto Nr. 338.  
Stiftet: 14. Juni 1903. — Medlemstal: 3200.

Foreningens Formaal: At sikre Medlemmerne fordelagtige Vilkaar ved Forsikring (Syge - Ulykke - Automobil - Ansvar - Liv).

#### Foreningens Bestyrelse:

Kontrollør H. Albrektsen, Grønnevej 85, 1., Virum. (Formand).

Overpakmester E. Rasmussen, Gl. Kalkbrænderivej 40, Ø.

Overpostbud Poul F. Frederiksen, Finsensvej 44 D, F. Landpostbud L. Henriksen, Græsted.

Overmekaniker I R. C. Zarnow, Solitudevej 11, N. Tlf. Nora 145 y.

Overassistent Erik Thorup, Sirgræsvej 57, Kastrup, Tlf. 50 42 20.

Overpostbud A. E. Sørensen, Helsingør.

Assistent S. E. Hansen, Brunevang 91, Brønshøj.  
Assistent B. V. Andersen, Hindholm Alle 29, Kastrup.  
Kontorassistent fru I. M. Nielsen, Faxegade 12, 4., Ø.  
Kontorassistent frk. A. Yttsen, post- og telegrafvæsenets værksteder.

Etatens Organisationer udpeger Medlemmer til Foreningens Bestyrelse.

De samlede Aarspræmier udgør ca. 80.000 Kr. Over-skudet tilfalder Organisationerne.

#### Postens Idrætsforbund.

Stiftet: 9. Februar 1946.

Adresse: Parkvej 12, 2., Aalborg.

Postens Idrætsforbund er en Sammenslutning af lokale Idrætsforeninger i Danmark, og dets Formaal er at fremme den aktive Idrætsudøvelse blandt Personalet i Post- og Telegrafvæsenet i Danmark, samt gennem Mesterskaber og Idrætsudbytte skabe Samarbejde, Samhørighed og Kammeratskab mellem Idrætsudøvere indenfor Post- og Telegrafvæsenet.

Udover de kollektive Medlemmer optager Postens Idrætsforbund som Enkeltmedlemmer enhver, der er beskæftiget i Post- og Telegrafvæsenet og som bebør en By eller et Landomraade, hvor ingen postal Idrætsforening findes.

Antallet af Medlemmer i Forbundet udgjorde pr. 1. Januar 1960: 1097 passive og 1173 aktive Medlemmer.

#### Forbundets Sekretariat:

Overpostbud H. J. Jervild, Parkvej 12, Aalborg, Tlf. 2 36 83 (Formand).

Overpostbud Svend-Aage Jacobsen, Rørkjærsgade 50, Esbjerg. Tlf. 3982. (Kasserer).

Kontorassistent II Ruth Jervild, Parkvej 12, Aalborg, Tlf. 2 36 83. (Sekretær).

Overpostbud Leif Nielsen, Kronprinsesse Sofiesvej 9, Kbh. F., Tlf. Fasan 8534.

#### Forbundets Hovedbestyrelse:

Sekretariatets Medlemmer danner i Forbindelse med nedennævnte Afdelingers Formænd, Hovedbestyrelsen.

#### Forbundets Afdelinger:

Idrætsforeningen »POSTEN«, Aalborg. Formand: Thorkild Holt, Thuresensvej 20, Nr. Sundby. Idrætsgrene: Atletik, Fodbold, Gymnastik, Bordtennis og Skydning.

Idrætsforeningen »POSTEN«, Aarhus. Formand: N. J. Petersen, Gyldenløvesgade 2, Aarhus. Idrætsgrene: Fodbold, Atletik, Bordtennis og Haandbold.

Idrætsforeningen »POSTEN«, Esbjerg. Formand: Niels Damgaard, Nørrebrogade 47, Esbjerg. Idrætsgrene: Fodbold, Haandbold, Gymnastik og Bordtennis.

Idrætsforeningen »POSTEN«, Fredericia. Formand: A. Brøgger Jensen, Nymarksvej 10, Fredericia. Idrætsgrene: Fodbold, Haandbold, Bordtennis, Skydning.

Idrætsforeningen »POSTEN«, Haderslev. Formand: Chr. Pryhs, Møllepladsen 2, Haderslev. Idrætsgrene: Fodbold og Gymnastik.

Idrætsforeningen »POSTEN«, Holstebro. Formand: H. A. Madsen, Villa Telemarken, Mejdslev, Holstebro. Idrætsgrene: Fodbold, Haandbold (mandlig og kvindelig) og Skydning.

Idrætsforeningen »POSTEN«, Horsens. Formand: P. E. Hansen, Emil Bojsensgade 14, Horsens. Idrætsgrene: Bordtennis.



Ildrætsforeningen »POSTEN«, Kolding. Formand: Gunner Koerts, Møllevej 3, Kolding. Idrætsgrene: Fodbold, Haandbold.

Ildrætsforeningen »POSTEN«, København. Formand: Bjarne Bang Sørensen, Afløjen 21, Brønshøj, Tlf. 94 52 66. Idrætsgrene: Atletik, Bordtennis, Fodbold, Gymnastik, Haandbold (mandlig og kvindelig) og Skydning.

Ildrætsforeningen »POSTEN«, Middelfart. Formand: Harry Hansen, Teglgårdsvej 70, Middelfart. Idrætsgrene: Bordtennis.

Boldklubben »POSTEN«, Odense. Formand: Børge Pedersen, Schacksgade 11 B, Odense. Tlf. 11 25 07. Idrætsgrene: Fodbold og Haandbold.

Ildrætsforeningen »POSTEN«, Randers. Formand: Harty Karlsen, Højgade 3, Randers. Idrætsgrene: Fodbold, Haandbold og Bordtennis.

Ildrætsforeningen »POSTEN«, Silkeborg. Formand: N. F. Jacobsen, Baggensvej 10, Silkeborg. Idrætsgrene: Fodbold.

Ildrætsforeningen »POSTEN«, Svendborg. Formand: Ernst Fald, Maagevej 4, Svendborg. Tlf. 3048. Idrætsgrene: Atletik, Bordtennis, Fodbold, Haandbold og Skydning.

Ildrætsforeningen »POSTEN«, Vejle. Formand: Aksel H. Nielsen, Boulevarden 14, Vejle. Idrætsgrene: Fodbold.

Ildrætsforeningen »POSTEN«, Viborg. Formand: Jørgen Larsen, H. C. Andersenvej 50, Viborg. Idrætsgrene: Fodbold, Bordtennis, Badminton.

Forbundet udgiver et, for Afdelingerne og Enkeltmedlemmerne fælles, Medlemsblad »IDRÆTSPOSTEN«, der udkommer hver Maaned.

Hovedbestyrelsesmøde afholdes hvert 2. Aar i Okt. Maaned.

Postens Idrætsforbund er tilsluttet »Dansk Firma Idræts Forbund«.

#### Post- og Telegrafvæsenets Pensionistforening.

Stiftet den 18. Novbr. 1944, har til Formaal at varetage Pensionisternes økonomiske Interesser.

Foreningen, som har ca. 3000 Medlemmer fra alle Lønningsklasser, er en Afdeling af »Fællesforeningen for Statens Pensionistforeninger«, der udgiver Bladet »Stats-Pensionisten« som Medlemsblad.

#### Bestyrelse:

Formand: Postmester G. S. Willemann, Jacobys Allé 16, V., Tlf. Eva 2694 eller C. 4643.

Næstformand: Postvagtimester M. R. Elin, Johnstrup Allé 3, V., Tlf. Nora 1717 x.

Kasserer: Postmester Karl Arvig, Sdr. Fasanvej 64, Valby. Tlf. 30 15 54.

Postmester A. V. R. Rosenberg, Mariendalsvej 38, F., Tlf. Fasan 1842.

Landpostbud Jens Jacobsen, Gl. Vindingevej, Roskilde.

Postmester J. Sandfuss, Kongebakken 2, Roskilde.

Landpostbud Sønderkov, Skibby.

#### Post-, radio- og telegrafteknikernes private enke- og alderdomsfond.

Adresse: Sallingvej 46, F. Postkonto 30778. Stiftet den 1. september 1933, Medlemstal ca. 135.

Fondens formål er, af renterne af den kapital der tilvejebringes, dels ved månedligt kontingent og dels på anden måde ved velgørenhedsfester o. lign., at udbetale enker efter fondets medlemmer et årligt beløb.

Ved medlemskab af alderdomsfonden sikrer medlemmerne sig en månedlig udbetaling som pensionister.

Kontingenterne udgør for tiden:

For enkefonden kr. 2,50 mdl.

For alderdomsfonden kr. 1,50 mdl.

Fondet ledes af en bestyrelse på syv medlemmer heraf forretningsudvalget:

Formand: Overmekaniker P. H. Jensen, Sallingvej 46 F, tlf. Damsø 2605.

Næstformand: Mekaniker K. E. Sjøstrøm, Kløverprisiv 16, Hvidovre, tlf. 75 00 50.

Kasserer: Mekaniker L. A. Jørgensen, Sognefjordsgade 9 S, tlf. Sundby 4358 x.

Sekretær: Værkmester K. V. Birk, Præsteløngen 32, NV, tlf. Taga 9403 x.

Formue ca. kr. 100.000 (anbragt i obligationer).

Medlemsorgan: Radio- og telegrafteknikeren.

#### Postvæsenets Begravelseskasse af 1. Januar 1888.

Adresse: Isl. Brygge 3, 4., S.

Postkonto Nr.: 5999.

Stiftet: 1. Januar 1888. — Medlemstal: ca. 700.

Foreningens Formaal At sikre Medlemmerne Begravelseshjælp, 300 Kr. samt at yde Laan til Medlemmer. Et Laans Størrelse maa ikke overstige 200 Kr. eller, naar Mand og Hustru begge er Medlem, 400 Kr. Renten er 5 1/2 p. A.

Foreningens Bestyrelse bestaar af 4 Medlemmer; endvidere er valgt et Repræsentantskab paa 5 Medlemmer.

#### Bestyrelse:

Jernbanepostmester P. Silvsgaard, Islands Brygge, 3. 4., S. Tlf. Amager 7406 (Formand).

Kontrollør P. Jørgensen, Præstegaards Allé 17, Brønshøj. Tlf. Bella 884 (Næstformand).

Postmester N. E. Nielsen, Sdr. Fasanvej 93, Tlf. Valby 6760. (Forretningsfører).

Postmester Garvold, Livjægergade 16, Ø.

#### Repræsentanter:

Postmester A. V. Hansen, Svendborg.

Kontrollør K. Mogensen, Aarhus.

Postmester W. B. A. Neubauer, Thisted.

Kontrollør C. C. L. Sandbjerg, Vejle.

Overassistent H. N. Jepsen, Jernbanepostkontor 2.

Som Medlemmer optages enhver Tjenestemand (tilligemed Ægtefælle) henhørende til Post- og Telegrafv. Embeds- og Kontoristklasse, for saa vidt de ikke er fyldt 50 Aar. — (Medlemmerne har intet solidarisk Ansvar). Medlemskontingentet: Aarlig 5.80 Kr. for Mænd og 4.70 for Kvinder. Endvidere betales et Indskud, der beregnes efter det indtrædende Medlems Alder.

Begravelseskassens økonomiske Forhold ved Afslutningen af Regnskabet 1958:

Kontant Kassebeholdn. ....	547,97 Kr.
indest. i Sparekasse .....	464,98 -
— Obligationer .....	133.430,00 -
Udlaant til Medlemmerne .....	5.250,00 -

Ordinær Generalforsamling afholdes 1 April Maaned. Tidligere Formand:

1888—1893 Assistent H. Jensen (senere Postm. i Stege).

1893—1902 Assistent A. Jespersen (senere Postm. i Klampenborg).

1902—1911 Assistent H. Jørgensen (senere Postm. i Brande).

1911—1937 Postmester Mazanti, Holstebro (senere Næstved).

1937—1941 Postmester N. Fr. Nielsen, R\*. Indleverings- pkt. 20, Kbh.

#### Provincpostbudeforeningen.

(Afd. under Dansk Postforbund).

Adresse: Sjøllandsgade 30, Aalborg, Tlf. 2 88 13. Stiftet 9. Juni 1895. — Medlemstal: 2700.

#### Foreningens Bestyrelse:

Postvagtimester Hans Christensen, Sjøllandsgade 30, Aalborg, Tlf. 2 88 13. (Formand).

Overpostbud Axel E. Sørensen, Helsingør, Tlf. 21 35 79. (Næstformand).

Kontorpakmester A. Th. Sørensen, Horsens. Tlf. 2 48 69 (Kasserer).

Overpostbud Edv. Jepsen, Vejle.

Foreningen er opdelt i 15 Kredse, der hver har sin Bestyrelse.



Kredsformændene danner et Repræsentantskab, der indkaldes til møde mindst 1 Gang hvert Aar. Generalforsamling afholdes hvert 3. Aar, hvortil Kredsene vælger Delegerede, endvidere deltager Kredsformændene, der er selvvalgte.

Ved hvert Post- og Telegrafkontor er der valgt og anmeldt en Tillidsmand, der har til Opgave at varetage Medlemmernes Interesser, herunder forhandle med Kontoret om Tjenestefordeling m. m.

Kontingentet er 8 Kr. pr. Md., der fordeles mellem Forbund og Afdeling.

#### Formænd:

- 1895—1906 Overpostbud N. J. Petersen, Odense.  
 1906—1908 Overpostbud H. P. Nielsen, Fredensborg.  
 1908—1926 Postvagtmester M. Jørgensen, Aalborg.  
 1926—1932 Postbudformand C. M. Andersen, Aalborg.  
 1932—1956 Postbudformand O. M. Ørum, Aarhus.  
 1956— Postvagtmester Hans Christensen, Aalborg.

#### Statsfunktionærernes Laaneforening.

Adresse: Stoltenbergsgade 9, V., Tlf. Byen 3228.  
 (Kontortid: 10—16, Lørdag 10—14).  
 Postgiro Nr.: 1155.  
 Stiftet 15. Februar 1907.

#### Foreningens Bestyrelse:

Postmester J. J. Sund, (Formand).

#### Forretningsudvalg bl. a.:

Postvagtmester P. W. Martins.

#### Repræsentanter bl. a.:

Kontrollør F. R. Kristensen.  
 Pakmesterformand Aage Nielsen.  
 Landpostbud L. Henriksen.  
 Postvagtmester H. Christensen.  
 Overassistent Jens Christensen.

#### Forretningsfører:

G. Jørgensen.

Foreningens Formaal: At yde Laan paa de billigst mulige Vilkaar, saaledes at Laanene kan tilbagebetales med lige store maanedlige Ydelser gennem en Aar-række.

Ansøgningsblanketter med alle Oplysninger — herunder gældende Rentefod — kan faas paa Kontoret eller hos de lokale Tillidsmænd. Der kræves noteret Gageforskrivning, Forskrivningspolice og Organisationens Anbefaling af Laanet.

#### Statstjenestemændenes Centralorganisation I (Funktionsærklasserne).

Adresse: Nyropsgade 27, 4., København V., Tlf. Minerva 1990.  
 Stiftet November 1909. — Medlemstal ca. 35.000.

P. Madsen, Forretningsfører, Forchammersvej 7, København V. Tlf. Vester 9666. (Formand).

Pakmesterformand Aage Nielsen, København. Tlf. C. 14 124.

Toldpatrouillemester Kai Olsen, Kbhavn. Tlf. Ryvang 6278.

Sekretær E. Rasmussen, Obovej 42, Herlev, Tlf. 94 20 47.

Postbudformand Hans Christensen, Aalborg.

Landpostbud L. Henriksen, Græsted, Tlf. 221.

Grænseoverbetjent W. B. Schiørring, Sønderborg.

Lokomotivfører E. Greve Petersen, Tlf. Hellerup 7269.

Lokomotivfører Sv. Suneson, København.

Plejeassistent K. Krogh, Risskov, Tlf. 7 95 97.

Ministerialbetjent Paul H. Pedersen, Kastrup, Tlf.

50 58 24.

Overpolitibetjent A. Dalsgaard, København. Tlf. C. 12 124.

Kriminalassistent W. Holmberg, København. Tlf. BE 6148.

Banearbejder N. A. Jensen, Aarhus. Tlf. 3 56 81.

Maskinarbejder Hjalmar Jensen. Tlf. Valby 6041.

Overpolitibetjent C. A. B. Andersen, København. Tlf. Sundby 6670.

Værkmester A. C. Petersen, Nyborg. Tlf. Nyborg 1255.

Tømmermand M. C. Hansen, København, Tlf. Taga 3469 v.

#### Statstjenestemændenes Centralorganisation II (Embedsklasserne).

Adresse: Trommesalen 2, 5., Vesterport, V.  
 Tlf.: Byen 4022. Postkonto nr. 58707.  
 Stiftet den 8. marts 1909 - medlemstal 18.100.

#### Forretningsudvalg:

Kontrollør F. R. Kristensen, Gåseholmsvej 77, Herlev. Tlf. 94 20 03 eller Byen 4022 (formand).

Overtrafikassistent E. Svendsen, Vestre Stationsvej, Skodsborg. Tlf. 80 35 95 eller Byen 9897 (næstformand).

Amtsforvalter G. Terp, Kochsvej 7, Frederikssund.

Overtoldassistent Niels Kjærboel, Syvstjernehusene 21, Værløse. Tlf. Lille Værløse 240 eller Byen 495.

Revisor Frode Toft, St. Kongensgade 63, 5., K. Tlf. Palæ 59 57.

Kaptajnøjntant Poul B. Nielsen, Svanegade 24, K. Palæ 1767.

Assistent Knud Jürs, Torpenvej 78, Humlebæk, Tlf. Humlebæk 3.

#### Endvidere i bestyrelsen:

##### For Jernbaneforeningen:

Trafikassistent O. H. Jensen, Østervang 47, Roskilde.

Stationsforstander J. B. Andreasen, Støvring.

Maskinmester A. C. Hansen, Halskov Tværvæg 27, Korsør.

Skibsfører K. V. Svensson, Østrevej 23, Hasle pr. Århus.

Værkmester J. Nielsen, Skjoldborgvej 44, Abyhøj.

Kontorassistent frk. S. Moesgaard, Landskronagade 11, Ø.

Traffikkontrollør E. Christiansen, Carlsmindevej 9, Nyborg.

Afdelingsingeniør F. P. Pedersen, Strandboulevarden 145, Ø.

##### For Dansk Post- og Telegraforening:

Overassistent Jens Christensen, Strandbyparken 5, st. tv., Hvidovre.

Kontrollør C. J. Thode, postkontoret, Skive.

Overassistent K. A. Pedersen, Jernbanegade 27, 3. Fredericia.

Assistent S. E. Hansen, Brunevang 91, Brønshøj.

Assistent J. M. Skovmand, Skolegade 6, Odder.

Kontorassistent frk. Oda Nielsen, telegrafkontoret, Århus.

Kontorassistent fru I. M. Nielsen, Faxegade 12, 4., Ø.

Assistent J. K. K. Witthøfft, Grevsensgade 11, Korsør.

##### For Gruppen:

Fuldmægtig P. Krogh-Madsen, Delfingade 35, K.

Topograf Holger Elkjær, Jernbane Allé 77, Vanløse.

Maskinmester A. B. Olesen, St. Gråbrødrestræde 13, Roskilde.

Luftfartskontrollør G. Wilhelm, Bachersvej 129, S.

Assistent frk. K. Holtze Andersen, Statsråkontrollen, Thorvaldsensvej 57, V.

Skovfoged Rasmussen, Klampenhus, Klampenborg.

**For Den danske Toldtats Forening:**

Toldforvalter Th. Nepper-Christensen, toldkamret, Gedser.

Toldassistent K. J. Elkrog, Trommesalen 2, 3, København V.

Kontorassistent fru E. Landsmann, Frederiksberg Toldforvaltning, Falkonerallé, København F.

**For Specialgruppens Hovedorganisation (Hæren og Korpsene):**

Premierløjtnant (S) A. C. Calundann

Overfenrik B. P. Wellendorph.

**For Ministeriernes Kontorforening:**

Overassistent, fru Jytte Steincke.

Medlemskontingentet: 6 Kr. pr. Medlem aarlig.

Det aarlige Repræsentantskabsmøde afholdes i September eller oktober.

**Teknikerforeningen.**

Afdeling under Dansk Postforbund.

Stiftet 25. Januar 1910. — Medlemstal 535.

**Foreningens Bestyrelse:**

Mekaniker I A. V. Krogh Andersen, Vamdrupvej 45, Valby. Tlf. 70 23 34. (Formand).

Overmontør S. J. Nørgård, Forstallé 7, Aabenraa. Tlf. 21263. (Kasserer og Næstformand).

Overmekaniker R. C. Zarnow, Solitudevej 11, 2., N. Tlf. Nora 145.y.

Mekaniker J. A. Gabrysiak, Finsensgade 7, Sønderborg.

Mekaniker I V. Brochmann, Stockholmsgade 7, Aarhus.

Mekaniker Frank Rasmussen, Herluf Trollesgade 21, K. Tlf. Palæ 7355.

Mekaniker Axel Kristensen, Kastrupkrogen 38, Kastrup.

Medlemskontingent: Kr. 8,00 pr. Maaned.

Medlemsblad: Posthornet.

**Alfred Christensens Eff. A/s**

*Dampskibsexpedition - Spedition*

\*

VESTER VOLDGADE 108

KØBENHAVN V.

CENTRAL 221

**Chr. Hansen's  
Laboratorium A/s.  
København**

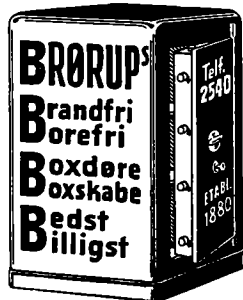
**N. BRØRUP'S EFTF.**

Indehaver: A. ANDERSEN

*Pengeskabsfabrik*

*Panserdøre - Boxanlæg*

Grundlagt 1880

GERDASVEJ 27 - GLOSTRUP - TELEFON 965210

# Modtagelsestider.

## Ministeren for offentlige Arbejder:

*Kai Lindberg,*

Slotsholmsgade 10, K. Tlf. C. 6242.

Modtagelsestid: Torsdag Kl. 10.

Ministersekretær: Sekretær *Erik Alsøe.*

## Generaldirektøren for Post- og Telegrafvæsenet:

*Gunnar Pedersen, R1\*,*

Tietgensgade 37<sup>2</sup>, V. Tlf. C. 6610.

Modtagelsestid: Onsdag og Torsdag Kl. 13—14.

Generaldirektørens Sekretær: Overkontorassistent, Fru *H. Bensby.*

Tlf. C. 6610, lok. 202.

(Privat: Palæ 2127).

## Overpostmesteren:

*F. Land, R\*,*

Centralpostbygningen, Bernstorffsgade 32, V.

Tlf. C. 6610.

Modtagelsestid: Sikrest Torsdag Kl. 12—13.

## Overpostinspektøren i 1. Distrikt:

*P. Friis, R1\*,*

Amager Boulevard 4, S. Tlf. C. 903, lok. 291.

Modtagelsestid: Sikrest Torsdag.

## Overpostinspektøren i 2. Distrikt:

*P. Nielsen.*

Gl. Banegaardsbygning, Fredericia.

Tlf. Fredericia 3009.

Modtagelsestid: Sikrest Mandag.

## Overpostinspektøren i 3. Distrikt:

*O. C. J. Vigerslev, R\*, D.M.,*

Aaboulevard 70, Aarhus.

Tlf. Aarhus 2 05 66.

Modtagelsestid: Sikrest Mandag.

## Overpostinspektøren i 4. Distrikt:

*V. E. Møller, R\*,*

Jernbanegade 4, Aalborg.

Tlf. Aalborg 2 83 11.

Modtagelsestid: Sikrest Mandag.

## Overtelegrafinspektøren:

*O. B. Møller, R\*,*

Bornholmsgade 1, K. Tlf. C. 903, lok. 361.

Modtagelsestid: Sikrest Torsdag.

# Opbevaringstider for Postkontorenes Arkivsager.

Afregningsbøger, 2 Aar. III.A.13.14.

Ankomstbøger, 2 Aar. III.A.13.8.

Avisbestillinger og Bestillingsregnskabet, 2 Aar. V.16.4 og 28.3.

Avisomdelingslister (Kartotekkort), 2 Aar. V.Bilag 2.

Avissorteringslister(bøger), 1. Aar. V.Bilag 2.

Checkhæfter, 2 Aar. VI.2.6.

Efterspørgsler af almindelige Brevforsendelser, 2 Aar. III.A.20.7.

Flyttebøger, 2 Aar. V.Bilag 2.

Fortegnelse over Avismodtagere i Rækkefølge, 2 Aar. V.Bilag 2.

Fortegnelse over udstedte Berigtigelseskort, 2 Aar. III.A.21.14.

Fortegnelse over udstedte Post-Identitetskort, 5 Aar. III.A.3.13.

Fuldmagter, 2 Aar. II.A.39.12.

Følgesedler til Post, forsendt som Ilgods eller Banepakke (Sortskrifterne), 2 Aar (Jernbanepkt.  $\frac{1}{2}$  Aar). III.A.7.14.

Hæfter med Giro- og Udbetalingskort, 2 Aar. VI.2.14.

Indbetalingslister for Indbetalingskort (Blaaskriften), 2 Aar. VI.40.9 og VI.41.2.

Indbetalingslister for PA til Indlandet (Blaaskriften), 2 Aar. VI.32.9.

Indleveringsbøger, 2 Aar. III.A.3.11.

Indløsningsbøger, 2 Aar. III.A.13.28.

Journal over Postanvisninger til Udlandet (Blaaskriften), 2 Aar. VI.32.15.

Journal over manglende og overtallige Aviser, 1 Aar. V.Bilag 2.

Karter, modtagne og Sortskrifter af afgaaende, 2 Aar (Jernbanepkt.  $\frac{1}{2}$  Aar). III.A.6. 16-17.

Kartotekkort over afgaaende anmeldte Aviser, 2 Aar. V.Bilag 2.

Kasseopgørelsesbøger, 1 Aar. VI.5.4.

Koncept til Maanedesregnskabet, 2 Aar. VI.49.1.

Kontrabøger, 2 Aar. III.A.6.25 og 13.21.

Kontrolbøger, 2 Aar. III.A.16.8.

Kontrollister, 2 Aar (Jernbanepkt.  $\frac{1}{2}$  Aar). III.A.17.5.

Liste over afgaaende abonnerede Aviser, 2 Aar. V.16.4.

Omflytningsblkt. vedr. ab. Aviser, 1 Aar. V.Bilag 2.

Omflytningsblkt. vedr. postadr. Aviser, 2 Aar. V.Bilag 2.

Opgørelser (B Form. Nr. 17) fra Posteksped., 1 Aar. VI.6.3.

Opgørelsesbøger, 1 Aar. VI.4.1. og VI.5.4.

Primakvitteringer for Intrader, 2 Aar. VI.3.4.

Rekapitulation over indbetalte PA og IK og Rekapitulation over udbetalte PA og UK (Blaaskrifterne), 2 Aar. VI.37.3.

Special-Postkvitteringsbøger (Blaaskriften) 2 Aar. III.A.3.11.

Statistikformularer (Kladder og Hjælpeform.), 2 Aar. III.A.25.5, X.45.5 og XI.32.3.

Styksedler, 2 Aar (Jernbanepkt.  $\frac{1}{2}$  Aar). III.A.7.12.

Tilbagemeldelser, Sortskrifter, 2 Aar. III.A.21.9.

Tilskudsrekvisitioner fra og Følgeskrivelser med Tilskud til Postekspeditioner, 1 Aar. VI.6.5.

Tjenestemeddelelser, 2 Aar. III.A.21.15.

Togførerattester (Sortskriften), 2 Aar (Jernbanepkt.  $\frac{1}{2}$  Aar). III.A.7.15.

Udleveringsoversigter (Blaaskriften), 2 Aar (Jernbanepkt.  $\frac{1}{2}$  Aar). III.A.7.13.

# Biblioteker og Arkiver.

**Post- og Telegrafbiblioteket**, Tietgensgade 37, 3., København V., Tlf. C. 6610, Lokal 206. Aaben for Udlaan Hverdag Kl. 13—14. Bibliotekar: ..... Enhver i Post- og Telegrafvæsenet ansat Tjenestemand har Adgang til at benytte Biblioteket. Ved Henvendelse til Bibliotekaren kan Personer, der ikke er ansatte i Post- og Telegrafv., paa visse Betingelser erholde Tilladelse til at benytte Bibl. Laanere, der er bosiddende i København, maa personlig eller ved Bud henvende sig i Biblioteket. Sker Henvendelse ved Bud, maa dette medbringe en af Laaneren personlig underskrevet Kvittering.

Laanere, der er bosiddende udenfor København, kan skriftlig rekvirere Bøger. Udlaante Bøger kan tilbagesendes som Postsag.

Som Regel kan der laanes 2 Bind ad Gangen. Udlaanstiden er en Maaned. Tilbageleveres en laant Bog ikke efter Udlaanstidens Udløb, vil der tilgaa Laaneren Meddelelse om, at Bogen maa være tilbagesendt inden en Uges Forløb. Efterkommes dette Paalæg ikke, er Biblioteket berettiget til at betragte Bogen som bortkommen, og et Erstatningseksemplar vil blive anskaffet for Laanerens Regning.

Bogbestanden er ca. 14.900 omfattende Post- og Telegrafvæsenet i Ind- og Udlandet, Samfundsvidenskab, Historie, Geografi og Rejser samt Litteratur og Sprog (Skønlitteratur paa Originalsproget, fransk, tysk, engelsk og svensk). Der er pr. 1. April 1957 udgivet Katalog over Skønlitteraturen paa de fremmede Sprog. Iøvrigt forefindes Katalog, som dog ikke indeholder de efter 1931 anskaffede Bøger.

**Post- og Telegrafvæsenets tekniske Bibliotek**, Bernstorffsgade 32, 1., V. Tlf. C. 6610, Lokal 316. Aaben Kl. 9—16 (Lørdag Kl. 9—14). Biblioteket er offentlig tilgængeligt. Bogbestanden ca. 12.000 Bd., hovedsagelig Litteratur vedrørende Telegraf, Telefon og Radio samt en righoldig Samling af tekniske Tidsskrifter.

Det kongelige Bibliotek, stiftet 1665, Christians Brygge 8, indgang fra Folketingsgården eller fra Christians Brygge, K. Telf. Minerva 111. Chef: Rigsbibliotekar Palle Birkelund. Udlånet er åbent kl. 12—15; Læsesalen og katalogværelset 9—19 fra 1. april—30. sept., 9—22 fra 1. oktbr.—31. marts (ekspedition dog kun 10—15). Kl. 9—11 kan på tlf. Minerva 115 fås oplysninger om bibliotekets bogbestand og bestilles bøger til senere afhentning eller benyttelse på læsesalen. Alle kan benytte biblioteket, men for at hjemlån kan finde sted, kræves sædvanligvis en skriftlig kaudion. Biblioteket indeholder ca. 1,3 million bind, ca. 50.000 håndskrifter, foruden kort-, billed- og musiksamlinger.

**Universitetsbiblioteket**, 1. Afd., Fiolstræde 1, K. Bibliotek for de humanistiske Fag (Historie, Topografi, Sprogvidenskab, Filosofi, Teologi m. v.) og Avisbibliotek, Rummer ca. 300.000 Bd. og ca. 30.000 Bd. Aviser. Der lægges særlig Vægt paa den danske Litteratur og paa Haandbøger og Oversigtsværker paa fremmede Sprog.

Overbibliotekar: Dr. phil. H. Topsøe-Jensen. Udlaan Kl. 12—15, Læsesale 9—22 (1. April—30. Sept. samt 1 Dagene mellem Jul og Nytaar dog kun 9—20. Expedition til Læsesalene fra Magasinerne finder kun Sted 10—15). Tlf.: Hovedlæsesal og Udlaan: Minerva 875. Avislæsesal: Minerva 875.

Kl. 9—11 kan der telefonisk bestilles Bøger og Aviser til senere Afhentning eller Benyttelse.

2. afd. Natur- og lægevidenskabeligt bibliotek. Nørre-Allé 49, N. Tlf. C. 13.522 (omst. til alle afd.). Overbibliotekar: Dr. phil. J. Prytz Johansen. Bibliotekets område er dansk og udenlandsk litteratur

inden for lægevidenskab, alle naturvidenskaber (undtagen botanik) og matematik. Udlåns- og katalogsalen samt læsesalene er åbne kl. 9—22 (1. juni—31. august og 27.—30. december dog kun kl. 9—20). Hjemlån finder sted kl. 10—16 i udlånsalen, dog kan forud bestilte bøger afhentes også resten af dagen. Pr. telefon kan (mellem kl. 11 og 16) bestilles bøger til senere afhentning eller benyttelse på stedet og fås oplysninger om bibliotekets bogbestand, der omfatter ca. 357.000 bind samt ca. 357.000 disputer.

**Statsbiblioteket i Aarhus**, aabnet 1902, Vester Allé, Telefon 2 20 22. Overbibliotekar: Ib Magnusen. Læsesal aaben Hverdag Kl. 9—21 (1. Maj—31. Aug. Kl. 9—19), Udlaan 13—15. Bestilling af Bøger pr. Tlf. Kl. 10—12. Ved skriftlig Rekvirition fra hele Landet udenfor Kbh. udsendes Bøgerne gratis. Laantagerne skal kun betale for Tilbagesendelsen. Bibl. tæller for Tiden ca. 620.000 Bd.

**Statens Avissamling i Aarhus**, oprettet 1916, Høegh-Guldbergsgade, Tlf. 3580. Rummer de danske Aviser fra omtrent de sidste 125 Aar (ca. 28.000 Bd.). Læsesal aaben Hverdag Kl. 9—16.

**Hovedarkivet i Generaldirektoratet for Post- og Telegrafvæsenet**, Centralpostbygningen, Tietgensgade 37, 3. Sal, V., Tlf. C. 6610, Lokal 374. Arkivformand: E. W. Hansen.

**Rigsarkivet**, oprettet ved Lov af 30. Marts 1889, Hovedindgang: Rigsdagsgården, Tlf. Minerva 3878, Rigsarkivaren: Minerva 3878. Rigsarkivar: Dr. phil. Svend Aakjær. Læsesalen aaben Kl. 10—17: Adgang dertil tilstaaes som Regel alle. Vedkommende skal dog først indtegne sig med Navn, Stilling, Adresse og Formaal, før der gives Adgang til Benyttelse af Arkivets Samling af Arkivalier.

Rigsarkivet omfatter et Hovedarkiv og 4 Arkiver, der ved Lov af 25. April 1907 har faaet Navnet »Landsarkiver«. Rigsarkivet optager alle af Centraladministrationen fremgaaede Arkiver, desuden Højesterets, det kgl. Teaters, de af Staten overtagne Bankers samt Privatpersoners Arkivalier. Til Rigsarkivet er knyttet et fotografisk Atelier og en særlig Konserveringsafd. Endvidere er indrettet et historisk Museum, der er tilgængelig for Offentligheden Onsdag Kl. 14—16 og Søndag Kl. 10—12. Til Landsarkiverne afleveres alle lokale Myndigheders Arkivalier.

De fire Landsarkiver er følgende:

**Landsarkivet for Sjælland m. m.** Jagtvej 10, N. Tlf. Nora 884. Landsarkivar: Harald Hatt. Læsesalen aaben Kl. 10—17. Adgang aaben for alle. Arkivet omfatter de lokale Embeders Arkiver samt Kommunal-, Gods- og enkelte Privatarkiver fra Sjælland, Lolland-Falster, Møn og Bornholm.

**Landsarkivet for Fyn**, Jernbanegade, Odense. Tlf. 12585. Landsarkivar: Carl Lindberg Nielsen. Læsesalen aaben Kl. 10—16. Arkivet omfatter de lokale Embeders Arkiver samt Kommunal-, Gods- og en Del Privatarkiver fra Fyns Stift. Desuden opbevares her Karen Brahes Bibliotek.

**Landsarkivet for Nørrejylland**, Lille Sct. Hansgade 5, Viborg. Tlf. 230. Landsarkivar: Johan Hvidfeldt. Læsesalen aaben Kl. 9—12 og 13—17. Arkivet indeholder de lokale Embedersarkiver samt Kommunal- og enkelte Privatarkiver fra Nørrejylland.

**Landsarkivet for de sønderjydske Landsdele**, Aabenraa. Tlf. 227 04. Landsarkivar: Peter Kr. Iversen. Læsesalen aaben Kl. 9—12 og 13—16. Arkivet omfatter lokale Embeders Arkiver samt Kommunal- og Privatarkiver.

# Legater

## for Post- og Telegrafvæsenets Tjenestemænd og Efterladte.

1. Det danske Post- og Telegrafvæsenes Jubilæumsfond. — Formue 265.000 Kr. — Renterne af Fondets Kapital anvendes til Understøttelse til flittige og dygtige Tjenestemænd i Post- og Telegrafvæsenet, der ved Studier eller Rejser i Udlandet eller hjemme agter eller har søgt at dygtiggøre sig til deres Stilling. Understøttelserne uddeles hvert Aar i December Maaned i Legatportioner, der ikke kan være mindre end 200 Kr. Legatportionernes Antal for det enkelte Aar kan ikke være større end 20. — Fondet er under Navnet »Det danske Postvæsenes Jubilæumsfond af 24. December 1924« oprettet af Staten i Anledning af 300 Aars Dagen for det danske Postvæsenes Grundlæggelse ved Kong Christian den 4's Forordning af 24. December 1624. Ved 100 Aars Dagen for Aabningen af den første Telegraflinie i Danmark den 2. Februar 1854 blev der ved Opskrivning af den oprindelige Formue, 100.000 Kr., til 200.000 Kr. skabt Mulighed for, at Legatportioner, foruden til Posttjenestemænd, ogsaa kan uddeles til Tjenestemænd i Telegraf- og Telefon tjenesten. Samtidig ændredes Fondets Navn til det nu anvendte. — Fondets Bestyrelse bestaar af 5 Medlemmer, for Tiden: Pakmesterformand Aage Nielsen, Formand; Kontrollør F. R. Kristensen, Næstformand; Kontorchef J. M. S. Andersen, Kasserer; Overassistent J. Christensen; Landpostbud L. Henriksen. Indkaldelse af Ansøgninger om Legatportioner finder Sted gennem Officielle Meddelelser, Dansk Post- og Telegraftidende og Posthornet.

2. Postkontrollør Jacob Edvard Blauenfeldt og Hustru Anna født Nielsens Legat. — Formue ca. 100.000 Kr. Der uddeles 13 livsvarige Lodder à 300 Kr. aarlig til værdige, uformuende Enker efter Postmestre, Postkontrollører og ligestillede Tjenestemænd i Postvæsenets 5.—7. Lønningsklasse, og efter disse kan Enker efter Tjenestemænd i Postvæsenets 8.—9. Lønningsklasse (Postassistenter og ligestillede) komme i Betragtning. — Legatnyderne skal være bosiddende i København eller Frederiksberg Kommuner og være fyldt 60 Aar. — Legatet bestyres af Københavns Magistrat, og Blanket til Ansøgning kan afhentes i Legatkontoret paa Raadhuset. (Udførlig Omtale af Legatstifteren findes i Aarvog 1939, Side 417).

3. Postkontrollør Vilhelm Christensen og Hustru Dorthe Kirstine, født Marcussen's Legat for Postembedsmænd under Københavns Overpostmesterembede eller disses Enker. — Formue 10.000 Kr. — Renten udbetales den 31. Oktober hvert Aar i en samlet Portion til værdige, trængende enten tjenstgørende eller afskedigede Assisterter og højere stillede Tjenestemænd under Københavns Overpostmesterembede eller disses Enker. — Legatet bestyres af Overpostmesteren.

4. Det københavnske Telegrafpersonales Legat. Stiftet 10. Juni 1936. — Kapital 5.500 Kr. — Renten uddeles hvert Aar i December Md. i to Portioner til en Enke eller anden nærtstående Efterladt efter en Bidragyder til Th. Petersens Fond eller til en Enke eller anden nærtstående Efterladt efter saavel et ordinært som et ekstraordinært Medlem af Enkekassen af 2. Februar 1886. Ansøgninger om en Legatportion indsendes til Enkekassen. — Legatet bestyres af Enkekassen af 2. Febr. 1886.

5. Telegrafist F. W. Jensens Huslejelegat. — Formue 15.000 Kr. — Renten anvendes til Huslejehjælp til Enker efter Medlemmer af nedennævnte Enkekasse. — Legatet bestyres af Enkekassen af 2. Februar 1886.

6. Fhv. Postmester i Lyngby, Jacob Ferdinand Wrads Larsens Legat. — Formue 36.000 Kr. — Renten uddeles aarlig i Portioner paa 400 Kr. til værdige, trængende Enker efter:

Postmestre af 15. Lønningsklasse	} i Lønningsloven af 1908
Postekspedienter af 13. Lønningskl.	
Telegrafister af 13. Lønningsklasse	} i Lønningsloven af 1919,
Postmestre af 7. Lønningsklasse	
Assisterter af Post- og Telegrafvæsenets 9. Lønningsklasse	

som ved deres Død var Medlemmer af nedennævnte Forening. Legatet bestyres af Foreningen for Post- og Telegrafvæsenets Embeds- og Bestillingsmænd af 22. Febr. 1872.

7. Postmester, Major Diogenes, Ridder af Dannebrog og Dannebrogsmænd, hans Legat for forældreløse Postmesterdøtre. — Formue 13.000 Kr. — Renten udbetales til een forældreløs, ældre, ugift, værdig, trængende Datter af en Mand, der er død som Postmester i en af Landets Provinsbyer, altsaa ikke København. — Legatet bestyres af 2. Ekspeditionskontor.

8. Forhenværende Postmester i Randers, Justitsraad Chr. P. Schack Wiborgs Legat for Postmester Enker. — Formue 51.600 Kr. — Renten uddeles til værdige og trængende Enker efter Postmestre. — Legatet bestyres af den til enhver tid værende chef for Justitsministeriets 2. Ekspeditionskontor.

9. Post- og Telegrafvæsenets Jubilæumslegat i Anledning af Foreningens 50 Aars Jubilæum. — Formue 19.000 Kr. — Legatet bestyres af Foreningen for Post- og Telegrafvæsenets Embeds- og Bestillingsmænd af 22. Febr. 1872.

10. Postkontrollør Th. Fabers Minde. — Formue 35.000 Kr. — Renten udbetales til gamle og svagelige Postbude, som er Medlemmer af Postbudenes Byggeforening. — Legatet bestyres af Postbudenes Byggeforening.

11. Overpostbud Søren Nissen Ganderup og Hustrus Jubilæumslegat for Pengepostbude under Københavns Overpostmesterembede. — Formue 1.000 Kr. — Renten, 50 Kr. aarlig, anvendes som Hædersgave i Anledning af 40 Aars Jubilæum. Legatet uddeles efter Indstilling fra Københavns Postbudeforening. — Legatet bestyres af Overpostmesteren.

12. Postmester J. Chr. Hansen, Nørrebro. — Formue 1.000 Kr. — Renten uddeles til et værdigt, trængende Postbud eller Enke efter Postbud, der har været Medlem af »Laane-, Syge- og Begravelseskassen for Københavns Postbude«. — Legatet bestyres af Post- og Telegrafpersonaleets Hjælpefond (Formand: Pens. overpostbud Knud Faxøe).

13. Postvæsenets Jubilæumslegat i Anledning af Foreningens 50 Aars Jubilæum. — Formue 15.000 Kr. — Legatet bestyres af Postbudenes Byggeforening.



14. Overpostkontrollør, Justitsraad **Frederik Schnabel** og Søstres Legat til gamle Postbude under Pakkeposten. — Formue 33,500 Kr. — Renten uddeles til gamle, værdige, trængende saavel forhenværende som tjenstgørende Pakkepostbude med 100 Kr. aarlig. — Legatet bestyres af Afdelingschef Arne Krog og Kontorchef V. Thinggaard.

15. Postbudformand **M. C. J. Skjerbæk** og Hustru Margrethe, født Hansen's Legat. — Formue 1,000 Kr. — Renten, 45 Kr., uddeles i Januar som Hædersgave efter Indstilling fra nogle af Postbudenes faglige Foreninger. — Legatet bestyres af Overpostmesteren.

16. Justitsraad **Niels Josephsen** og Hustrus Legat. — Formue 10,000 Kr. — Renterne uddeles i 2 Portioner aarlig til værdige, ældre, trængende Medlemmer af Københavns Postbudes Alderdomshjem eller saadanne Enker. — Legatet bestyres af Københavns Postbudes Alderdomshjem.

17. Overpostkontrollør **Lobedanz'** Minde-Legat. — Formue 1,200 Kr. — Renterne uddeles aarlig som Husleje-hjælp til Tjenestemænd, som har gjort Tjeneste i Københavns Penge- eller Pakkepostkontor. — Legatet bestyres af Københavns Postbudes Alderdomshjem.

18. Postbudformand **Alfred Dombornovsky** og Hustrus Legat. — Formue 1,000 Kr. — Renterne uddeles hvert Aar i. Marts til en Enke efter et Medlem i Københavns Postbudes Alderdomshjem. — Legatet bestyres af Københavns Postbudes Alderdomshjem.

19. Kontorpakmester **Søren Hansens** Legat til Fordel for Enker efter Overpakmestre i Bureautjeneste i Danmark. — Formue 8,700 Kr. — Renterne uddeles i 4 lige store Portioner og tillægges værdige og trængende Enker efter Personer, som til deres Død har gjort Tjeneste som Overpakmestre i Bureautjeneste. Legatportionerne uddeles aarlig til Oktober Flyttedag som Husleje-hjælp. — Legatet bestyres af 2. Ekspeditionskontor.

20. Overpostbud **Andrei Jørgensen** og Hustru Ane, født Therkelsens Legat. — Formue 5,000 Kr. — Renterne uddeles en Gang aarlig til en Postbudene med et eller flere Børn under eller i den skolepligtige Alder, og som er bosiddende i København eller Frederiksberg Kommune og iøvrigt er værdig og trængende. Legatet tildeles vedkommende for et Aar ad Gangen. — Legatet bestyres af Københavns Postbudeforening.

21. Postbud **Hansen Lykkeby** og Hustrus Legat. — Formue 6,200 Kr. — Legatet bestyres af Postbudenes Byggeforening, der træffer Afgørelse om Renternes Fordeling.

22. Overpakmester **P. Jørgensen** og Hustrus Legat. — Formue 4,000 Kr. — Renterne heraf udbetales aarlig ved Nytaarstid i 4 Portioner à 35 Kr. til de to ældste Enker og de to ældste Pensionister. — Legatet bestyres af Postbudenes Byggeforening.

23. Telegrafbud **W. Arnholtz'** Legat. — Formue 660 Kr. — Renterne af dette og de under Nr. 24 og 25 nævnte Legater udbetales hvert Aar umiddelbart før Jul i 3 Portioner à 50 Kr. til Enker efter Medlemmer af Alderdomshjemmet. — Legatet bestyres af Post- og Telegraf-funktionærernes Alderdomshjem.

24. Telegrafbudformand **Peter Aagerhjælm Petersen** og Hustrus Legat. — Formue 2,000 Kr. — Se under Nr. 23.

25. Telegrafbud **B. Warburgs** Legat. — Formue 1,000 Kr. — Se under Nr. 23.

26. **Axeline Lorine Hartmann**, født Tottenberg's Konfirmationslegat for Københavns Postbude. — Formue 5,000 Kr. — Renten uddeles Foraar og Efteraar før Konfirmationen i Portioner paa 50 Kr. — Legatet bestyres af Overpostmesteren.

27. Postkontrollør **Sophus Larsens** Legat. — Formue 1,000 Kr. — Renten uddeles om Efteraaret før Konfirmationen i 1 Portion paa 45 Kr. til en Tjenestemand af Postbudpersonalet ved Omkarteringspostkontoret. — Legatet bestyres af Overpostmesteren.

28. Justitsraad **Holcks** Legat for Landpostbude. — Formue 107,000 Kr. — Af Renten anvendes mindst  $\frac{3}{4}$  i Portioner paa 50, 100, 150 eller 200 Kr. til aarlig Understøttelse for afskedigede Landpostbude eller deres Enker, og indtil  $\frac{1}{3}$  i Portioner af fornævnte Størrelse som Understøttelse en Gang for alle til de i Tjeneste værende

Landpostbude eller Postbude, der tidligere har været Landpostbude. — Legatet bestyres af Kontorchef V. Thinggaard, ..... OG Landpostbud L. Henriksen, Græsted.

29. Postmester **Dreyer** og Hustrus Mindelegat. — Formue 10,000 Kr. — Halvdelen af Renterne anvendes til Beklædning til Konfirmander fra Haslev Kommuneskole. Den anden Rente halvdel uddeles den 15. December hvert Aar i to lige store Portioner til de i Haslev-Frerslev Kommune bosiddende Enker efter Postbude eller Landpostbude, der har gjort Tjeneste under Haslev Postkontor. — Legatet bestyres af Postmesteren, Sognepræsten og Overlæreren, alle i Haslev.

30. Frøken **Henriette Koppels** Legat for Postbude i Odense. — Formue 6,200 Kr. — Renten uddeles hvert Aar i December Maaned i lige store Portioner til 4 gamle Postbude i Odense. — Legatet bestyres af en Bestyrelse, bestaaende af Postmesteren i Odense (Formand), Postvagtmesteren i Odense samt et af Postbudene i Odense.

31. Postmester **Ludvig F. V. Madsen** og Hustru Marie S. F. Madsen, født Taagerups Legat. — Formue 15,000 Kr. — Renterne anvendes til Alderdomshjælp for gamle og veltjente Postbude og Landpostbude i Sorø Amt, dog fortrinsvis saadanne, der har gjort Tjeneste i Ringsted Købstad eller Ringsted Landpostdistrikt, eller disses Enker. — Legatet bestyres af Ringsted Byraad.

32. **Janus Nielsens** Legat. — Formue 2,500 Kr. — Renterne uddeles hvert Aar ved Juletid til nogle af de mest værdige blandt Postpersonalet under Ringkøbing Postkontors indenbys Distrikt, hvortil henregnes saavel de fastansatte Bypostbude som det fastansatte Kontorpersonale. Legatet bestyres af Postmesteren i Ringkøbing.

33. Postmester **Rasmus Christensens** Mindelegat. — Formue 2,000 Kr. — Renterne uddeles hvert Aar i December Maaned til en værdig og trængende Tjenestemand eller Pensionist af Postbud- eller Landpostbudklassen i Ringkøbing, den paagældende maa være tjenstgørende ved eller som Landpost udgaa fra selve Kontoret. — Legatet bestyres af Postmesteren i Ringkøbing.

34. Enkefru **Karen Clausens** Legat til Fordel for Skanderborg Bypostbude. Formuen bestaar af en Ejendom i Skanderborg. — Legatet bestyres af 3 af de ved Skanderborg Posthus ansatte Bypostbude.

35. Postbudformand **A. J. Korup** og Hustrus Mindelegat. — Stiftet 17. April 1919. — Kapital 1000 Kr. — Legatet uddeles efter visse, fundatmæssig nærmere fastsatte Regler hver Aars i. Maj enten i Form af et Sølvbæger eller som Ferielegat. — Legatet bestyres af Chefen for Avispostkontoret.

36. Ekspeditionssekretær i Generaldirektoratet for Post- og Telegrafvæsenet, cand. jur. **Axel v. Spåth** og Hustru **Emilie v. Spåth**, født West's Rejselegat. — Stiftet 14. Marts 1947. — Kapital 5000 Kr. — Renterne af Legatets Kapital udbetales til yngre Tjenestemænd i Post- og Telegrafvæsenets Embedsklasser som Legatportioner til Hjælp til Rejser i Udlandet, fortrinsvis med Uddannelse i Sprog for Øje. — Legatet bestyres af Afdelingschef Arne Krog og Kontorchef V. Thinggaard.

37. Postmester **H. E. J. Kleines** Legat for Enker med uforsørgede Børn under 18 Aar efter Tjenestemænd i Post- og Telegrafvæsenets 6., 7., 8. og 9. Lønningsklasse. (Tjenestemandloven af 1946). — Stiftet 25. Maj 1949. — Kapital 5200 Kr. — Renterne af Legatets Kapital udbetales een Gang aarligt til en af de til Nydelsen af Legatet berettigede. — Legatet bestyres af 3 højere-staaende Embedsmænd i Generaldirektoratet for Post- og Telegrafvæsenet samt Formanden for Dansk Post- og Telegrafforening.

38. Postmester **H. E. J. Kleines** Legat for Enker med uforsørgede Børn under 18 Aar efter Tjenestemænd i Post- og Telegrafvæsenets 11., 12., 13., 14., 15. og 16. Lønningsklasse. (Tjenestemandloven af 1946). — Stiftet 25. Maj 1949. — Kapital 5000 Kr. — Renterne af Legatets Kapital udbetales i to Portioner aarlig fortrinsvis til Enker efter ovenfor nævnte Tjenestemænd, hvis Børn ikke inden det fyldte 18. Aar har afsluttet

deres Skoleuddannelse. — Legatet bestyres af 3 høje-  
restaaende Embedsmænd i Generaldirektoratet for  
Post- og Telegrafvæsenet samt Formanden for Dansk  
Postforbund.

39. Overpostbud M. Christensen, Dbm., og Hustrus  
Fond. — Stiftet 1. Juni 1939. — Formue 1000 Kr. — Af  
Fondets Midler uddeles hvert Aar til Jul 2 Portioner à  
20 Kr., som kan søges af Medlemmer af Dansk Post-  
forbund, eller Enker efter disse, der er ansat ved eller  
pensioneret fra Aarhus Postkontor. — Legatet bestyres  
af Postbudenæs Understøttelsesforening, Aarhus.

40. Postmester Carl Valdemar Emil Starck og Hustru  
Vilhelmine Caroline Florentine Starck's Legat for  
pekuniært daarligt stillede Enker og Døtre efter Post-  
mestre, Postkontrollører og Postassistenter. — Stiftet  
3. Januar 1952. — Kapital 32.200 Kr. — Renterne af Le-  
gatets Kapital uddeles i Portioner à 300 Kr. til Personer,  
der er Enker eller Døtre efter ovennævnte Tjeneste-  
mænd, og som er pekuniært daarligt stillede. Legatet  
træder først i Virksomhed, naar visse af Legatstifterens  
Slægtninge er døde. — Legatet bestyres af Foreningen  
for Post- og Telegrafvæsenets Embeds- og Bestillings-  
mænd af 22. Februar 1872.

41. Det Store Nordiske Telegraf-Selskabs Gavefond  
af 2. Februar 1954. — Kapital 67.000 Kr. — Fondet er op-  
rettet paa Grundlag af et Gavebrev, overrakt General-  
direktøren for Post- og Telegrafvæsenet af Det Store  
Nordiske Telegraf-Selskab A/S den 2. Februar 1954 i  
Anledning af 100 Aarsdagen for Aabningen af den før-

ste Telegraflinie i Danmark. — Renterne af Fondets  
Kapital uddeles een Gang aarlig til det i Post- og Te-  
legrafvæsenets Teletjeneste, fortrinsvis Telegraf-tjene-  
sten, beskæftigede Personale som Studiestipendier og  
eventuelt som Bidrag til Rekreatjonsrejser, idet dog  
aldrig mindre end Halvdelen af de aarlige Renter ud-  
deles til Studiefornaal. Studiestipendier tildeles i  
Portioner paa mindst 500 Kr. — Fondet bestyres af  
Formanden for Dansk Post- og Telegrafforening, For-  
manden for Dansk Postforbund og en af Generaldirek-  
tøren for Post- og Telegrafvæsenet udpeget Tjeneste-  
mand fra Post- og Telegrafvæsenets Styrelse, for Ti-  
den Kontorchef J. M. S. Andersen. — Indkaldelse af  
Ansøgninger om Stipendier i Studie- eller Rekreatjons-  
øjemed finder Sted gennem Officielle Meddelelser,  
Dansk Post- og Telegraf-tidende og Posthornet.

42. Telegrafbestyrer Th. Petersens og Hustrus Minde-  
legat. — Stiftet 22. Februar 1946. — Kapital 11.360 Kr. —  
Renterne af Legatets Kapital uddeles aarlig til vær-  
dige og trængende Telegrafbestyrere, Enker efter sa-  
danne eller Telegrafister. — Ansøgningsskemaer kan i  
November Maaned rekvireres paa Dansk Post- og Te-  
legrafforenings Kontor, Palæ 4010, og maa tilbageleve-  
res hertil senest den 1. December.

43. Carl Nilsons ferielegat. — Formue 25.500 kr. —  
Renterne uddeles i een årlig portion som ferielegat  
til en postassistent ved jernbanepostkontor 1, Køben-  
havn, fortrinsvis til en sådan postassistent, som efter  
sygdom har feriebehov. — Legatet bestyres af 2. eks-  
peditionskontor.

# C. HERSCHEND & CO.

AKTIESELSKAB

NØRREGADE 7 . KØBENHAVN K.

*Trikotage en gros*

RITZAUS

BUREAU

KØBENHAVN



Telf. C. 44

MI. 4191

MI. 4167

## Oversigt over funktionsreglerne

	Første 29 dage				29 dage – 3 mdr.			efter 3 mdr.	
	Afbrydes funktionen	Ydes vederlag	Medregnes ved beregning af, om funktion i 29 dage   i 3 mdr.		Afbrydes funktionen	Ydes vederlag	Medregnes i 3 mdr.	Afbrydes funktionen	Ydes vederlag
Egen tjeneste i 1–3 dage . . . . .	ja	–	–	–	nej	ja	ja	nej	ja
– – – 4–7 – . . . . .	ja	–	–	–	ja	–	–	nej	ja
– – over 7 dage . . . . .	ja	–	–	–	ja	–	–	ja	–
Sygdom indtil 28 dage . . . . .	ja	–	–	–	nej	nej	ja	nej	ja
– over 28 dage . . . . .	ja	–	–	–	nej	nej	nej	nej	nej
Ferie . . . . .	nej	nej	nej	ja	nej	nej	ja	nej	ja
Gratis tjenestefrihed i særl. anl. . . . .	nej	ja	ja	ja	nej	ja	ja	nej	ja
Tjenestefrihed mod betaling . . . . .	nej	nej	nej	ja	nej	nej	ja	nej	ja
Erstatningsfridage . . . . .	nej	ja	ja	ja	nej	ja	ja	nej	ja
Militærtjeneste ud over 1. indk. . . . .	ja	–	–	–	nej	nej	nej	nej	nej
Kursus . . . . .	ja	–	–	–	nej	nej	nej	nej	nej

Der må under fraværelsen have været en funktion, som den pågældende ville have udført, hvis han ikke havde været fraværende.

## Kommissionen for post- og telegrafvæsenets fagprøver.

Kontorchef D. B. Olsen, formand.  
 Afdelingschef M. C. Nielsen.  
 Overpostmester, cand. jur. F. Land.  
 Overtelegrafinspektør O. B. Møller.  
 Kontorchef, cand. jur. V. P. A. Thinggaard (til-  
 lige skoleforstander).

Afdelingsingeniør, cand. polyt. I. H. Larsen.  
 Tilforordnet for Dansk Post- og Telegraforening,  
 kontrollør F. R. Kristensen.  
 Tilforordnet for Dansk Postforbund,  
 pakkemesterformand Aage Nielsen.  
 Kontrollør P. M. Lyng, sekretær.

## Lærere og eksaminatorer, censorer og suppleanter

ved

### post- og telegrafvæsenets kursus og fagprøver.

Fag	Lærer og evt. eksaminator	Censor	Suppleant
<b>Kursus og fagprøve for postbudpersonalet.</b>			
Post- og telegrafvæse- nets organisation .....	Postinspektør A. E. Struve	Afdelingschef M. C. Niel- sen	Fuldmægtig S. Axelsen
Indenrigsk tjeneste og lovgivning .....	Fuldmægtig J. G. Sønder- gaard	Postmester J. P. Christen- sen	Fuldmægtig P. E. L. Søn- dergaard
Postgeografi .....	Overkontrollør H. B. Mon- drup	Postmester J. P. J. Gormsen	Fuldmægtig W. A. N. Horn
Dansk og skrivning ....	Fuldmægtig H. H. Christen- sen	Overkontrollør frk. A. M. Munch	Fuldmægtig T. W. Madsen
Skriftlæsning og regning	Fuldmægtig H. M. Jensen	Postbudformand P. V. Jen- sen	Overassistent Erik Thorup
Sortering .....		Overkontrollør K. P. Bjer- regaard og postvagtmes- ter J. M. D. Johansen	Overkontrollør C. B. Jansen og postvagtmester A. M. F. Knudsen

### Kursus- og fagprøve for post- og telegrafvæsenets embedsklasser, 1. del.

#### 1. afdeling.

Posttjeneste i alminde- lighed .....	Overkontrollør P. E. Karl- sen og kontrollør S. A. Larsen	.....	Overassistent J. Kjeldsen
Telegraftjeneste i almindelighed .....	Telegrafinspektør P. F. Erik- sen og kontrollør N. H. Møller	.....	Overassistent H. K. Nielsen
Indenlandsk post- geografi .....	Fuldmægtig W. A. N. Horn	.....	Ekspeditionssekretær V. V. Frederiksen
Teknik .....	Fuldmægtig S. C. Nielsen og kontrollør A. L. Tømmerup	.....	Overassistent G. Frank
Fransk .....	Fuldmægtig S. Axelsen	.....	Kontrollør P. Hansen
Tysk .....	Overassistent I. M. Bossen	.....	Kontrollør K. O. Henriksen
Engelsk .....	Overassistent, translør C. N. Ikast	.....	Fuldmægtig H. M. Jensen
Fjernskrivning .....	Overassistent fru E. I. An- dreasen	.....	Kontorassistent I frk. G. E. Bagh
Skrivning .....	Overassistent V. Kjeldsen	.....	Overassistent N. P. Kjøller

#### 2. afdeling.

Postlovgivning .....	Fuldmægtig T. W. Madsen	Overpostmester, cand. jur. F. Land	Overassistent L. Nielsen
Posttjeneste .....	Fuldmægtig, cand. jur. H. E. Nielsen	Postmester A. Dræbel	Fuldmægtig J. G. Sønder- gaard
Telegraflovgivning og telegraftjeneste .....	Telegrafinspektør P. F. Erik- sen	Overtelegrafinspektør O. B. Møller	Fuldmægtig H. Pedersen
Regnskabsvæsen .....	Inspektør i postgirokontoret C. V. T. Struve	Postmester W. Olsen	Fuldmægtig P. E. L. Søn- dergaard
Postgeografi .....	Ekspeditionssekretær V. V. Frederiksen	Kontorchef F. C. Arpe	Fuldmægtig W. A. N. Horn
Fransk .....	Fuldmægtig S. Axelsen	Afdelingschef, cand. jur., translør J. A. B. Krog	Kontrollør P. Hansen

Fag	Lærer og evt. eksaminator	Censor	Suppleant
Tysk .....	Overassistent I. M. Bossen	Overpostinspektør, cand. jur. P. Friis	Kontrollør K. O. Henriksen
Engelsk .....	Overkontrollør E. P. Schmidt og overassistent, translator C. N. Ikast	Kontorchef, translator K. J. A. Lomholdt	Fuldmægtig H. M. Jensen
Teknik .....	Fuldmægtig S. C. Nielsen og kontrollør A. L. Tømmerup	Distriktsingeniør, cand. polyt. A. C. Gottlieb	Overassistent G. Frank
Praktisk tjeneste .....	Overkontrollør P. E. Karl- sen og kontrollør S. A. Larsen	Postmester, cand. jur. A. J. A. Kromann	Overassistent J. Kjeldsen
Fjernskrivning .....	Overassistent fru E. I. And- dreassen	Telegrafbestyrer, cand. phil. A. I. Pedersen	Kontorassistent I frk. G. E. Bagh
Dansk .....	Postinspektør A. E. Struve	.....	Fuldmægtig H. H. Christen- sen

### Kursus og fagprøve for post- og telegrafvæsenets embedsklasser, 2. del.

Post- og telegrafvæse- nets organisation .....	Kontorchef, cand. jur. B. M. Andersen og kontorchef D. B. Olsen	Afdelingschef M. C. Niel- sen	Postinspektør A. E. Struve
Det internationale post- og telegrafvæsen .....	Fuldmægtig P. E. L. Sønder- gaard	Afdelingschef, cand. jur., translator J. A. B. Krog	Postinspektør M. A. T. Niel- sen
Driftskundskab .....	Fuldmægtig T. W. Madsen	Kontorchef, translator J. M. S. Andersen	Fuldmægtig, cand. jur. H. E. Nielsen
Almindelig rets- og sam- fundskundskab .....	Fuldmægtig, cand. jur. A. V. Sørensen	Direktør, cand. jur. G. V. K. Hjort	Fuldmægtig, cand. jur. H. Foimer-Skov
Nationaløkonomi og statistik .....	Ekspeditionssekretær, cand. polit. V. E. Car- stensen	Kontorchef, cand. polit. J. Jensen	Fuldmægtig, cand. jur. E. Villumsen

### Kursus og prøver vedrørende forstærker- og radiouddannelse.

#### Det indledende kursus.

Teoretisk teknik .....	Distriktsingeniør, cand. polyt. A. C. Gottlieb	Overingeniør, cand. polyt. K. L. Larsen	Telegrafingeniør, cand. polyt. A. H. M. Jensen
Morse og høremodtag- ning .....	Overassistent fru S. Junge	.....	Overassistent fru P. K. G. Knudsen
Fjernskrivning .....	Overassistent fru P. K. G. Knudsen	.....	Kontorassistent I frk. G. M. Nørgaard
Laboratorieøvelser .....	} Telegrafingeniør, cand. polyt. A. H. M. Jensen	.....	Ingeniør K. K. S. Andersen
Teknisk driftsinstruks .		.....	.....

#### Det afsluttende kursus.

##### 1) Kursus for forstærkeruddannelse.

Stærkstrømsteknik .....	Afdelingsingeniør, cand. polyt. G. E. R. Brams- lev	.....	Afdelingsingeniør, cand. polyt. B. Nielsen
Svagstrøms- og forstær- kerteknik .....	Afdelingsingeniør, cand. polyt. K. A. Gerlif	} Overingeniør, cand. polyt. K. L. Larsen	Telegrafingeniør, cand. polyt. T. J. Lauritzen
Telegrafteknik .....	} Afdelingsingeniør, cand. polyt. I. H. Larsen		} Afdelingsingeniør, cand. polyt. O. F. Blom
Automatteknik .....	Ingeniør W. M. Jensen	.....	Ingeniør B. J. T. Poulsen
Tegning .....	} Telegrafingeniør, cand. polyt. T. J. Lauritzen	.....	.....
Laboratorieøvelser .....	.....	.....	.....
Opgaveregning .....	.....	.....	.....

##### 2) Kursus for radiouddannelse.

Stærkstrømsteknik .....	Afdelingsingeniør, cand. polyt. G. E. R. Brams- lev	.....	Afdelingsingeniør, cand. polyt. B. Nielsen
Svagstrømsteknik .....	Afdelingsingeniør, cand. polyt. K. A. Gerlif	.....	Telegrafingeniør, cand. polyt. T. J. Lauritzen
Tegning .....	Ingeniør W. M. Jensen	.....	Ingeniør B. J. T. Poulsen
Radioteknik .....	Afdelingsingeniør, cand. polyt. G. E. R. Brams- lev	.....	Afdelingsingeniør, cand. polyt. B. Nielsen
Telegrafteknik .....	Afdelingsingeniør, cand. polyt. I. H. Larsen	.....	Afdelingsingeniør, cand. polyt. O. F. Blom
Radiotelegraf- ekspedition .....	Kontrollør E. V. Bøtter- Jensen	.....	Kontrollør A. A. L. Lind
Radiotelefonekspedition, geografi og radioregler- ment .....	} Telegrafbestyrer K. I. Morsby	.....	} Fuldmægtig H. M. Jensen
Engelsk .....	Kontrollør, translator E. J. C. W. Mortensen	.....	Fuldmægtig H. M. Jensen



# Mindedage

## 300 år.

Posthistorikeren Fr. Olsen anfører, at et hovedpostkontor i Ålborg er oprettet senest i 1661, idet der den 16. august 1673 er udfærdiget kgl. konfirmation på bestalling for Giødert Smit, der havde ungeret som postmester fra 24. maj 1661. Giødert Smit, der er byens første kendte postmester, blev rådmand i 1666, men han beholdt stillingen som postmester ved siden af. Hans ligsten skal endnu indes bevaret ved en af indgangene til Rudolfs kirke.

Postkontor, måske først som bipostkontor, er formentlig oprettet ved Klingenberg's overtagelse af postvæsenet i 1653, men herfor savnes dokumentation.

I Christian IV's forordning af 1624 siges bl. a., at der skal gå to fodbude fra Kolding over Nørre Snede og Viborg til Ålborg, hvorfra brevene til og fra Vendsyssel sendes, og Ålborg nævnes således ikke blot som endestation for posterne sydfra, men også som knudepunktet for alle posterne til Vendsyssel. Disse poster fastsattes dog foreløbig ikke, og det var først ved postordningen af 1694, at Ålborg fik sin større postale betydning.

Klingenberg gjorde i 1653 straks postruterne ordpå agende en gang ugentlig, idet dog forordningen over Nørre Snede inddrog. Ved postordningen af 1694 afløstes denne agende post af en to gange ugentlig ridende.

Ved statens overtagelse af postvæsenet i 1711 udførtes en betydelig forbedring af ruten, der nu ikke passerede Viborg, og den hidtidige 2 a 3 lages rejsetid nedsattes til 26 timer, der dog ved århundredets slutning var steget til ca. 40 timer.

I tiden fremover fik Ålborg hyppigere forbindelser syd fra. Den 1. oktober 1862 benyttedes jernbanestrækningen Århus-Randers til postbestilling, hvorved diligenceruten klippedes over, indtil endelig jernbanestrækningen Randers Ålborg den 19. september 1869 åbnedes, og de agende

poster på den østjyske hovedrute ophørte at eksistere.

## 250 år.

Den 25. september 1961 er 250 årsdagen for postvæsenets hjemfald under kronen.

Postvæsenet, der fra dets oprettelse ved Christian IV's forordning af 24. december 1624 hørte under staten, blev den 16. juli 1653 for et tidsrum af 30 år overdraget Poul Klingenberg, der imidlertid besad det, indtil det den 8. december 1685 blev »tillagt, foræret og overdraget« Christian V's søn med Sophie Amalie Moth, Christian Gyldenløve, og hvem der i nærværende årbog for 1953 er bragt en fyldig omtale.

Efter Gyldenløves død den 16. juli 1703 overgik postvæsenet til hans to mindreårige sønner, for hvilke Gyldenløves enke, fru Dorothea Krag, der i henhold til ægtepagt skulle bestyre børnenes formue, overtog bestyrelsen af postvæsenet. Ifølge en den 24. september 1703 af fru Krag »af egen fri vilje« udstedt renunciation til kongen forpligtede hun sig og sine børn til efter 8 års forløb at afstå postvæsenet.

Fru Krag tog personlig del i styrelsen, men havde dog ved sin side en direktør. Som sådan fungerede i henhold til kontrakt af 8. oktober 1703 justitsråd Christoph Joachim Giese, der imidlertid af fru Krag blev afskediget i begyndelsen af 1706. Giese, der på anden måde stod i majestætens tjeneste, indgav herover klage til kongen, da han ikke kunne lade denne blame, der kunne indebære mistanke om dårlig administration eller underslæb, sidde på sig. Endvidere var den ham som generalpostdirektør tilkommende *douceur* bleven ham nægtet. Efter sagens behandling i kongens conseil blev det den 8. marts meddelt fru Krag og Giese, at kongen anså fru Krag berettiget til i henhold til kontrakten med Giese at antage til direktør, hvem hun ville, medens Giese på den anden side var berettiget til at

forlange rigtigt regnskab over postintraderne og at blive betalt, indtil en lovlig opsigelse var givet ham. Kongen anbefalede dem at komme overens eller i modsat fald lade sagen afgøre ved lands lov og ret. Giese fik herefter bevilling til at indstille sagen for højesteret, men da den kom for, meddelte parternes prokuratorer, at sagen nylig var bleven forligt. I mellemtiden var Giese, måske som en oprejsning, bleven udnævnt til etatsråd.

Efter Gieses afskedigelse synes fru Krag selv at have forstået administrationen. Vistnok har der, omend kun af navn, eksisteret en postdirektør, der må have været amtmand over Møens amt Caspar Gotlob Moltke, der efter statens overtagelse af postvæsenet beskikkedes til at føre indseende med direktionen og postmestrene.

I løbet af de 8 år, fru Krag besad postvæsenet, udgjorde indtægterne heraf henimod 200.000 rigsdaler, men fru Krag forbrugte dem selv og forringede tilmed børnenes besiddelser betydeligt. Hun var kendt som en dårlig økonom, der ikke forstod at sætte tæring efter næring, og et vidnesbyrd om hendes ødselhed giver en regning for beklædningsgenstande i løbet af et år fra madam Titgen i København på 2.255 rigsdaler 1 skilling, en så betydelig sum, at den næppe nok kunne dækkes af et helt års bruttoindtægt af Gisselfeld jordegods.

Med den 24. september 1711 var de 8 år for fru Krag besiddelse af postvæsenet på børnenes vegne forløbet, og afleveringen skulle finde sted. Pesten rasede da endnu i København, kongen havde forladt byen og opholdt sig ved armeen i Pommern, medens konseilet, der under kongens fraværelse varetog regeringssagerne, havde taget ophold på Jægersborg. Det er derfor forståeligt, at tidspunktet for afståelsen kunne udløbe, uden at man bemærkede det.

Først den 6. oktober 1711 fik fru Krag ordre til at overlevere postvæsenet til de deputerede ved generalkommissariatet, amtmand over Vordingborg amt, gehejme- og etatsråd Claus Henrich von Viereg og gehejme- og admiralitetsråd, admiral Friderich Gedde, hvilke samme dag fik kgl. ordre til mod behørig kvittering at anname generalpostmesterskabet med de dertil hørende og vedkommende underretninger om intraderens beløb og administration. Til at føre indseende med

direktionen og postmestrene beskikkedes ovennævnte Caspar Gotlob Moltke, medens Viereg og Gedde skulle forstå administrationen og modtage intraderne i henhold til de dem af Moltke meddelte instruktioner.

Direktørerne meddelte først den 14. november postmestrene, at post intraderne efter 24. september skulle indbetales til dem, men da var disse for juli kvartal allerede indbetalt til fru Krag..

Afleveringen til staten og opgørelsen med fru Krag gik ikke af uden forskellige små konflikter, der ikke netop synes at bekræfte fru Krag's erklæring om, at hun med sin gode vilje afstod postvæsenet. Hun trak således afleveringen af postvæsenets dokumenter, bl.a. kontrakterne om postbefordringen og oplysninger om funktionærernes løn, i langdrag, så denne ikke fandt sted før den 3. december.

Som følge af, at indtægten fra 25.—30. september var oppebåret af fru Krag, tilstilledes hende den 18. februar 1712 en opgørelse, hvorefter hun skulle tilbagebetale 1.712 rigsdaler 76¼ skilling. Den 12. marts blev hun erindret om at indbetale beløbet, og den 6. juni fik hun svar på en af hende indgivet kontraregning, hvori hun havde forlangt sig godtgjort udgifterne ved postvæsenet fra 25.—30. september, skønt disse allerede var hende godskreven i opgørelsen. Desuden forlangte hun erstatning for en posthytte ved Vesterport og for et gammelt skab ved postkontoret i København. Disse fordringer blev dog afvist, og mod afgørelsen ses fru Krag ikke at have protesteret.

Ved kongebrev af 27. februar 1712 var det meddelt fru Krag, at kongen havde tilstået hende en årlig pension af 4.000 rigsdaler, der skulle anvendes til hendes børns underhold, indtil de blev myndige, hvorefter pensionen skulle tilfalde hendes ældste søn. Endelig tilbagebetaltes hende i henhold til kgl. resolution af 8. juni 1712 de 12.000 rigsdaler, som Gyldenløve i 1685 havde betalt Klingenberg ved dennes afståelse af postvæsenet.

Hermed var det danske postvæsen overgået til staten, i hvis besiddelse det siden har været.

Foruden i København bestod der ifølge opgørelsen pr. 24. september 1711 hovedpostkontor i følgende byer: Altona, Assens, Flensborg, Fredericia, Glykstadt, Haderslev, Hamborg, Helsingør, Horsens, Itzehoe, Kolding, Korsør, Lybæk,

Nyborg, Odense, Randers, Rendsborg, Ribe, Ringsted, Roskilde, Slagelse, Sorø, Varde, Vejle, Viborg, Ålborg og Århus, medens der bestod bipostkontor i Fåborg, hovedpostkontor 1.10.1810, i Holbæk, hovedpostkontor 1.5.1809, i Kalundborg, hovedpostkontor 1.5.1809, i Kerteminde, hovedpostkontor 1.7.1839, i Ringkøbing, nedlagt 6.2.1733, hovedpostkontor 1.7.1802 og i Svendborg, hovedpostkontor 1.1.1804.

Alle disse postkontorer kan den 25. september 1961 fejre 250-året for deres beståen på tidspunktet for postvæsenets hjemfald under kronen.

## 175 år.

Postkontoret i Hals kan i år fejre 175 året for dets oprettelse som hovedpostkontor i 1786.

Forud for oprettelsen bestod siden postordningen af 1694 en bipost ved gående bud mellem Ålborg og Hals, og samtidig med hovedpostkontorets oprettelse forandredes denne post til en 2 gange ridende, men med udgangen af 1814 nedlagdes såvel posten som postkontoret.

I 1852 opretholdtes forbindelsen med omverdenen ved et gående bud fra Ålborg. Skønt brevtaaksten i Danmark kun udgjorde 4 skilling, oppebar budet 3 skilling for hvert besørget brev, og yderligere fik han 16 rigsdaler årlig for befordring af de kgl. tjenestebreve. Først den 1. juni 1852 oprettedes i Hals et brevsamlingssted, der udvekslede tasker med de passerende dampskibe. Fra 1861 oprettedes i dampskibssæsonen en gang ugentlig en landpostbefordring mellem Ålborg og Hals, der udenfor dampskibssæsonen gik to gange om ugen, i 1873 udvidet til 3 gange. Senere afløstes denne befordring af en dagvogn, der fremførtes daglig.

Den 1. juli 1882 forandredes brevsamlingsstedet til en regnskabsførende postekspedition, der fra 1. oktober 1889 gjordes til postkontor.

## 150 år.

Ved generalpostdirektionens cirkulære af 16. februar 1811 meddeles det postkontorerne: »Paa Generalpostdirektionens Forestilling har det behaget Hans Majestæt, ved under 4. Jan. f. A. allernaadigst at bifalde, at der under Direktionen maatte oprettes et særskilt Kontoir for Revisio-

nen af de af Postmesterne i begge Kongerigerne og Hertugdømmerne aflæggende aarlige Indtægts Regnskaber for de oppebaarne Postintrader og de fra dem kvartaliter indkommende Beregninger saavel over Porto og Kontoirrettigheder af Kongl. Tjenestesager som for Breve med Penge til Underofficerer og Gemene ,tillige allernaadigst at fastsætte, at det Quittance-Gebyhr, hvilket Postmesterne hidtil som Oppebørselsbetiente efter de ældre Anordninger have erlagt til vedkommende Revisorer for de dem for rigtig aflagt Regnskab meddelende General-Quittancer skal ophøre med de Quittancer som udfærdiges for Aaret 1806, hvilket saaledes meddeles det Kongelige Postkontoir til fornøden Efterretning«.

En autoriseret ekspresse-indretning er igen bleven indført mellem København og Christiania, og pengeremitter kan derfor ligesom før krigen forsendes med den norske ekspresse.

Da det kgl. postkontor i Hamborg er bleven forlagt til Altona og det kgl. postkontor i Lübeck til Stokkelsdorf, skal kartet til Hamborg gives overskriften »Karte fra ..(postkontorets navn).. til udlandet«, og karter til Lübeck overskriften »Karte fra ..(postkontorets navn) til Stokkelsdorf«.

Postmestrene på steder, hvorigennem en stafet passerer, og hvortil den medbringer breve, må, foruden den i regulativet bestemte 1 mark, der tilfalder opsynsmanden, tillægges en godtgørelse af 3 mark for stafettens ekspedition.

Samtidig fastsættes bærepengene for de med stafet ankomne breve til 8 sk. om dagen og 12 sk. om natten, idet dog bærepenge i Odense, Århus, Ålborg, Ribe og Viborg fastsættes til 12 sk. hhv. 16 sk., medens der i København må beregnes 24 sk. hhv. 32 sk.

## 100 år.

Den med Mecklenburg-Schwerin afsluttede postkonvention træder i kraft fra 1. marts.

Det meddeles posthusene, at det har behaget Hans Majestæt kongen allernaadigst at approbere, at det armeens officerer og kadetter som sådanne allerhøjest tildelte prædikat »von« foran familienavnet for fremtiden ikke skal anvendes ved tjenstlige lejligheder.

Da frimærkerne på breve fra udlandet ofte er

afrevet, vil generalpostdirektøren »have de Kongelige Postcontoirers Opmærksomhed henvendt paa det Utilstedelige i en Tilegnelse af paaklæbde Frimærker«.

Det meddeles herved til efterretning og videre tilkendegivelse, at det kgl. overpostmesterembede i København er bleven beordret til for fremtiden at anskaffe posthorn hos hof- og armeinstrumentfabrikant Schmidt i København. Hornene er af en ny og mere hensigtsmæssig konstruktion end de ældre, idet schallstykket er fladt og således mindre udsat for beskadigelse. Prisen er som hidtil 2 rigsdaler 64 skilling pr. stk.

Da de af postkontorerne udstedte estafettepas ofte er ufuldstændigt affattede, indføres til fremtidig benyttelse af samtlige kgl. postkontorer i monarkiet en ny udarbejdet formular til estafettepas.

Postkontorerne anmodes om at tilkendegive de i postdistriktet boende embedsmænd, at K.T. (kgl. tjeneste) breve ikke må nedlægges i brevkasserne, men skal indleveres på selve postkontoret.

Det tillades vognmændene ved siden af deres reglementerede fjedervogne at anskaffe mindre tosædede fjedervogne, samt, efter at disse er stemplet og antaget til vognmandsbrug, med dem at afgive ekstrapostbefordring. Timesedlerne for disse befordringer, for hvilke takstmæssig fjedervognsleje beregnes, skal lyde på »mindre fjedervogn«.

I året 1861 oprettedes:

1. jan. brs. i Særslev.
1. feb. brs. i Nykro, flyttet fra Skovlund.
1. april mpx. i Arnæs (brs. 1.5.1858) og i Nørre Sundby (brs. 18.4.1852), rf.px. 1.9.1870, pkt. 1.10.1889, fra 1.1.1937 ben. Nørresundby, samt brs. i Blumenthal, i Nygaard Kro, fl. fra Tebstrup, nedl. 4.10.1868, og i Sønsby.
1. maj brs. i Besser.
1. juni brs. i Hochdonn og i Guldborg Løll for dampskibssæsonen, fra nov. 1862 hele året, px. 1.5.1921, ben. Guldborg.
1. juli brs. i Dame, nedl. 1.1.1871, i Klægsbøl, i Maarum, nedl. 1.10.1870, brkst. 1.9.1913, brs. 1.4.1916, nu px., i Merløse, nu px. ben. Store Merløse, i Uggerløse (Ugerløse), px. 1.5.1921, og i Ølstykke. (brs. 16.10.1860), rf.px. 1.7.1892.
6. aug. brs. i Jægersborg, nedl. 1.4.1865.

1. sept. brs. i Bogø, px. 1.5.1921, ben. Bogø Sj. fra 1.10.1925, nu Bogø By, i Fuglebjerg, mpx. 1.10.1866, rf. px. 1.4.1869, pkt. 1.10.1889, i Gyldenholm, nedl. 1.7.1874, genopr. 1.10.1877, nedl. 1.6.1910, fl. til Sørbymagle, og i Valensved, nedl. 15.5.1892.

1. okt. brs. i Anbæk, fl. fra Søbyvaad (brs. 1.2.1858, nedl. 1.4.1859), nedl. 1.10.1863, brkst. 1.11.1908, nu nedl., i Faxe (Fakse), rf. px. 4.10.1870, pkt. 1.10.1889, i Faxe (Fakse) Ladeplads, nedl. 1.10.1867, genopr. 1.4.1877, rf. px. 1.10.1886, og i Vemmetofte.

1. nov. brs. i Collmar og i Sønderho, px. 1.9.1885, pkt. 1.9.1902, px. 1.11.1934.

1. dec. brs. i Rangle Mølle, nedl. 1.5.1875.

Samme år nedlagdes brs. i Aalbæk og ekstra-poststationen i Pinneberg.

## 75 år.

Kongostaten indtræder i Verdenspostforeningen.

På blanketter for indenrigske telegrampostanvisninger skal beløbet fremtidig angives i såvel tal som i bogstaver.

Godtgørelsen til postkonduktører for forlænget rejsetid med posterne fastsættes til yderligere 4 skilling for hver fulde time, og nødsages konduktøren til at leje natlogi undervejs, tilstås ham endvidere 48 skilling (en kr.) for hver nat.

Når der til postforsendelsers frigørelse er anvendt makulerede frimærker, må den ikke sjældent forekommende påtegning »brugt frimærke« ikke anvendes, men påtegningen »ugyldigt frimærke«.

Værdiangivelsen på værdipostpakker til udlandet skal anføres i pakkens udskrift samt på adressebrevet efter reglerne for breve med angiven værdi. Nye adressebreve vil blive tilstillet posthusene.

På værdipostpakker indeholdende møntstykker, guld- eller sølvgenstande eller andre pretiosa skal modtagerens adresse være skreven på selve indpakningen, hvorpå etiketterne skal anbringes med mellemrum og uden at bøjes om pakkens kant.

I året 1886 oprettedes:

1. maj brs. i Jerslev, px. 1.7.1932, ben. Jerslev J.

1. juni px i Ejby (brs. 18.10.1865) og brs i Vallekilde, px. 1.5.1921.
1. juli brs. i Fiskebæk, nu nedl., samt brs. i Gedser, nu px., Mollerup, nedl. 1.5.1902 og i Væggerløse, nu px.
1. aug. px. i Birkerød (brs. 9.6.1864), pkt. 1.5.1908, i Støvring (brs. 1.4.1852, nedl. 1.5.1855, genopr. 15.12.1855, flyt. til jbst. 19.9.1869), i Ulstrup (brs. 1.7.1878) og i Ølgod (brs. 8.8.1875), pkt. 1.5.1908.
1. sept. px. i Hørdum (brs. 20.4.1882) og i Sparvær (brs. 1.4.1865).
1. okt. px. i Fakse Ladeplads (brs. 1.10.1861, nedl. 1.10.1867, genopr. 1.4.1877), brs. i Grenå Havn, pst. 1.7.1939 benævnt Grenå I, og i Lou (Lov), nu px.
1. nov. px. i Askeby, pkt. 1.11.1886, px. 1.10.1928, i Borre, pkt. 1.9.1902, i Rude, pkt. 1.9.1902, brs. 1.10.1917, px. 1.5.1921, og brs. i Sønder Stenderup, nedl. 1.12.1911.

Samme år nedlagdes brs. i Låsby samt ekstra-poststationerne ved Oddesunds nordre og søndre side.

## 50 år.

Et eksemplar af tjenestelisten med angivelse af tjenestemændenes navne skal være ophængt i kontoret. Over forekommende afvigelser fra tjenestelisten skal føres en tjenestejournal.

»R«-stempler, som før indførelsen af registernumre til anbefalede breve benyttedes ved posthusene, skal indsendes til bogholderi- og materialkontoret.

Posthusene affordres indberetning om beskaffenheden af de uniformer, som postillonerne på lokalvogne, factagevogne og diligencer er iført. Samtidig ønskes meddelt, hvorvidt kuskene på postførende dagvogne bærer uniform, og da hvilken.

Da der fremtidig i hver by kun må benyttes een skræder til syning af uniformer til postpakmestre, postkonduktører og postbude ophæves bestemmelsen om, at syningen kan overlades til den skræder, den pågældende tjenestemand ønsker.

Ved fastsættelsen af regler for posthusenes for-

syning med postsække bortfalder al tidligere mærkning af postsække og erstattes med et kronet posthorn. Postsække, der benyttes i forbindelse med udlandet, mærkes tillige med ordet »Danmark«.

Henvendelser om ombytning af avisportomærker skal rettes direkte til generaldirektoratet, hvor ombytning med fradrag af 3% af den pålydende værdi sker med andre avisportomærker, men ikke med frigørelsesmidler.

Der fastsættes regler for emballeringen af brevforsendelser, i hvilke der tilstilles diagnosestationer tuberkuløst opspyt.

I året 1911 oprettedes:

1. jan. jbbbrs. i Flintinge, nu px.
1. maj brs. i Andsager, px. 1.5.1919, og i Stenderup (Varde), nedl. 1.12.1916.
1. juni jbbbrs. i Egebjerg, i Horbelev, i Karleby (brs. 1.10.1892), og Sønder Ørslev, nu alle px. Stubbekøbing—Nykøbing Fl. banen benyttes til postbefordring.
1. juli brs. i Blaavand.
1. sept. brs. i Mellerup.
1. okt. jbbbrs. i Skalborg, nu px., og brs. i Solbjerg (Mors), px. 1.5.1921.
5. okt. Rudkøbing—Spodsbjerg banen benyttes til postbefordring.
1. nov. jbbbrs. i Bagenkop (brs. 1.6.1884), i Illebølle, i Kædeby, i Lindelse, (brs. 1.9.1878), i Longelse, i Nordenbro (brs. 1.4.1890), i Skrøbelev, i Spodsbjerg (brs. 1.9.1868, nedl. 1.7.1897), i Søndebro (brs. 1.9.1878), og i Tryggelev (brs. 1.9.1878), nu alle px. Rudkøbing—Bagenkop banen benyttes til postbefordring.
1. dec. jbbbrs. i Bjert, i Dalager, i Fovslet, i Grønbjerg, i Hejls (brs. 1.5.1902), i Lervang, i Muldbjerg, i No, Sjelund, i Spjald, Taps (brs. 20.12.1864), i Varmark, i Vonsild (brs. 1.6.1858), i Ødis og i Ørnhøj, nu alle px. Banerne Kolding—Taps—Vamdrup, Kolding—Hejlsminde og Ringkøbing—Nørre Omme benyttes til postbefordring.

Samme år nedlagdes brs. i Brejning, Eg, Hindevad, Sønder Bjert, Sønder Stenderup og Vejstrup Kirke.



## 25 år.

Post- og telegrafvæsenet har ladet fremstille en automobil til brug som ambulans post- og telegrafkontor på udstillinger, større dyrskuer, ved folkefester, stævner m.m. — »Det rullende postkontor« bestyres af en assistent.

Godskrivning af PA og UK på postkonto sker fremtidig efter aftale mellem kontohaveren og postkontoret.

Fra 1. februar kan der udveksles lykønskings-telegrammer på festblanket med Storbritannien.

Med det tyske luftskib »LZ 129« Hindenburg kan på flyvningerne medsendes brevkort og almindelige breve indtil 20 gram, som efter særtakst er frankeret med almindelige frimærker eller luftpostfrimærker. Herom bedes postkontorerne underrette interesserede personer samt lokale filatelistiske foreninger.

Med kugleposten, der den 1. juli overføres med motorskibet »Kronprinsessan Ingrid« fra Frederikshavn til Gøteborg på vej til Stockholm kan befordres fuldt frankerede brevkort og breve indtil 20 gram, når de er påtegnet »Med kuglepost«. — (Den omhandlede kuglepostvogn er identisk med rekonstruktionen af en sådan, der skænkedes til det svenske postmuseum i Stockholm).

Fra 1. oktober etableres der udbetalingskasse for kasse-UK ved postkontoret i Frederikshavn.

Den 27. september åbnes en ny automatcentral i Busemarke på Møn.

Fremtidig skal efter mundtlig eller skriftlig anmodning foretages særlig omhyggelig afstempling af gældende frimærker til samlerbrug.

Der må ikke raderes eller anvendes radervand i noget regnskabsdokument eller i noget til regnskaberne hørende bilag.

Gebyret for søndagsomdeling af dagblade tilsvares fra 1. juli ikke længere i frimærker på kvitteringen, men føres ved benyttelse af formu-

lar F45 til indtægt i regnskabet under gebyrkontoen.

Der er fremstillet gennemsigtige pergamynkuverter til kuvertering af brevforsendelser, der er beskudiget under postbehandlingen.

I 1936 oprettedes:

1. jan. pst. i Non Ege, fra 20.10.1937 ben. Hald Ege, nu brs., og i Skaade (brs. 1.10.1870, nedl. 19.6.1884, genopr. 1.6.1919), nu Århus 32.
1. marts pst. på Drejø (brs. 1.7.1869), og i Ørre, nu begge brs.
1. april K 34 (pst. »Kødbyen« 10.12.1934).
1. maj pst. Randers I (Strømmen 39).
15. maj pkt. i Skibby (brs. 1.10.1859, mpx 1.10.1875, rf.px. 1.11.1883, pkt. 1.10.1889, px. 1.12.1928) og pst. i Ortved (brs. 1.7.1899, px. 1.9.1925), nu brs.
1. juli pst. i Alslev, nu brs.
1. sept. pst. i Gammelby.
20. sept. automatcentralen i Bolderslev.
27. sept. automatcentralen i Rabsted.
1. okt. K 35 og K 36, px. i Greve Strand (pst. 15.5.1935), pst. i Benløse Runding, nu brs.
1. nov. px. i Bramdrup (brkst. 20.5.1920, mpx. 1.4.1928), pst. i Næsbyhovedbroby (brs. 15.5.1869), nu nedl.
1. dec. pst. Aarhus 6 (Christiansbjerg), nu px., og i Brund, nu brs. Fra 15. okt. bestyres px. i Fruens Bøge af en oass.

Samme år nedlagdes px. i Femhøj og Gram I, pst. Frederiksberg I (Hulgårdsvej 1) og Sønderbro I (Amagerbrogade 168), tgxp. i Kær og i Vandet samt tg-indleveringsstedet i Politikens Hus.

Px. i Bramdrup ben. Bramdrupdam, px. i Klakring ben. Klakring Jylland og brs. i Allindemagle Skole ben. Allindemagle.

*J. C. Petersen.*

## Personalia.

Ved fuldmægtig S. Axelsen, generaldirektoratet.

Alfabetisk fortegnelse omfattende personalet i 8., 15. og højere lønningsklasser — undt. overkontorassistenter — samt elever, medhjælpere og tegnere.

Indtrædelse i postvæsenet, telegrafvæsenet eller post- og telegrafvæsenet er angivet ved hhv. P., T., eller P. & T. efterfulgt af indtrædelsesdatoen. Hvor intet særligt er anført efter denne dato, er indtrædelsen sket som elev eller — for det ældre personales vedkommende — ved privat antagelse, dog bortset fra enkelte stillinger i den tekniske tjeneste.

For personalet i det københavnske postområde er — bortset fra chefstillingerne — det nuværende tjenestested anført i parentes. Når tjenestested ikke er anført, er den pågældende afløser. Iøvrigt følges der m. h. t. tjenestesteder det system, at samtlige tjenestesteder medtages for værende medhjælpere og elever, medens der fra ansættelsen som assistent kun medtages tidligere tjenestesteder, der ligger efter assistentansættelsen.

»1920 tj. under C.I.S.« angiver, at den pågældende i en kortere periode har været afgivet til posttjeneste under postkommissæren for de sønderjydske landsdele, forinden genforeningen fandt sted.

### Generaldirektør.

*Pedersen, Gunnar Dillads Crumlin, civilingeniør, ridder af 1. grad af Dannebrog, kommandør af den norske St. Olavsorden, ridder af den svenske Vasaorden, fra 1944 medlem af bestyrelsen for radioteknisk forskningslaboratorium, fra 1946 medlem af Akademiet for de tekniske Videnskaber, fra 1954 medlem af telefontilsynet, fra 1954 teknisk konsulent ved radiatorådets forretningsudvalg, fra 1955 medlem af Dansk elektroteknisk Komité, fra 1958 medlem af radiatorådet, fra 1960 medlem af bestyrelsen for teleteknisk forskningslaboratorium, f. 23. 2. 1905 på Frederiksberg. Indtrådt i post- og telegrafvæsenet 1. 9. 1933. Ingeniør 1. 5. 1936. Telegrafingeniør af 2. grad i generaldirektoratet 1. 4. 1939. Kontorchef i generaldirektoratet 1. 1. 1942. Afdelingsingeniør i generaldirektoratet 1. 4. 1952. Afdelingschef, chef for teknisk afdeling 1. 9. 1954. Generaldirektør for post- og telegrafvæsenet 1. 6. 1960.*

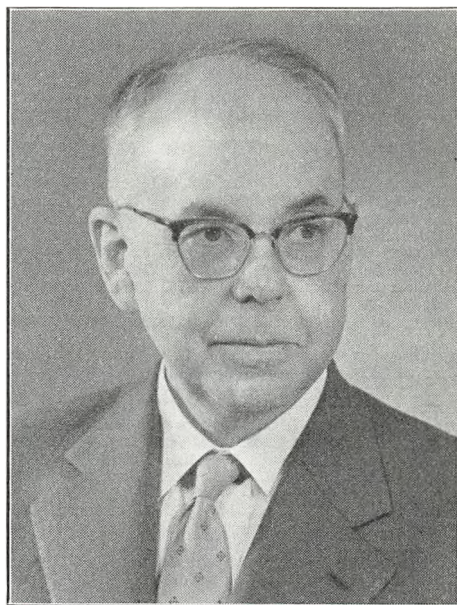

- Adsbøl, N. A.**, f.6.8.21 i Kolding. P.&T.1.9.37. Fagp.I 67.40. 1.9.40 mhp. 1.9.45 ass. Kh. 1.5.48 ass. jbp.1 Kh. Fagp.II 42.50. 1.4.54 oass. Kh. 1.4.56 oass. jbp.1 Kh. (Kttj.).
- Adersen, N.-A.**, f.10.6.22 i Odense. P.&T.16.9.46 som hjælpekonstruktør. 1.10.48 konstruktør III 2.ingdistr. (Åbenrå). 1.10.49 konstruktør II 2.ingdistr. (Åbenrå). 1.7.54 ingeniør i 18.lkl. 2.ingdistr. (Åbenrå).
- Ahrensberg, A. C.**, fru (f. Eineff), f.3.3.38 i Åbenrå. P.&T.1.9.55. Fagp.I 71.58. 1.9.58 mhp. 1.9.60 ass. Kolding.
- Ahrenst, P. U.**, f.5.8.33 i Stubbekøbing. P.&T.1.9.50. Fagp.I 75.53. 1.9.53 mhp. 1.9.55 ass. Kalundborg.
- Ahrnell, L. A.**, oberstløjtnant, R, f.15.9.95 i Kh. P.1.10.12. Fagp.89.15. 1.5.17 mhp. 1.10.19 ass. Kh. Fagp.II 54.26. 1.9.26 jbp.1 Kh. 1.9.32 Kh. 1.12.36 oass. Kh. 1.12.42 ktr. 1.Overpostinspektør. 1.2.54 postmester ved indlevpt. 10 (21.lkl.).
- Akselbo, E.**, f.14.10.91 i Randers. P.1.9.07. Fagp.58.11. 1.5.11 mhp. 1.11.16 ass. Hadsund. 1.1.37 postmester i Aså. 6.12.47 kst. og 1.1.48 postmester i Ryomgård (18.lkl.).
- Albertsen, N. O.**, f.6.12.31 i Karup. P.&T.1.5.50. Fagp.I 65.53. 1.5.53 mhp. 1.5.55 ass. Hundested.
- Albrechtsen, E. A.**, f.27.6.39 i Odense. P.&T.1.5.57 Ringe. 1.11.58 Åbenrå. Fagp.I 96.60. 1.5.60 mhp. Kh.
- Albrektsen, H.**, f.10.7.18 i Vamdrup. P.&T.1.9.35. Fagp.I 76.38. 1.9.38 mhp. 1.9.40 forstærkerkursus. 1.8.42 ass. Kh. rtf. Fagp.II 58.44. 1.4.51 oass. Århus T. 1.7.52 Kh. rtf. 1.4.57 ktr. Kh. rtf.
- Albrektsen, T. E.**, f.14.5.92 i Ballerup. P.1.6.17 som postbud. Postbudfagp. 52.21 (udm.). 1.1.22 elevudd. Fagp.I 101.23. Tildelt Joseph Michaelsens mindemedalje. 1.4.23 mhp. 1.4.24 ass. Maribo. Fagp.II 60.26. 1.5.28 Kh. 1.5.29 jbp.1 Kh. 1.5.32 Kh. 1.10.34 oass. Kh. 1.9.42 ktr. Kh. (S).
- Alexandersen, B. N.**, f.7.11.39 i Holbøl. P.&T.1.9.57 Holsted. 1.11.58 Helsingør. Fagp.I 60.60. 1.5.60 Kh. 1.9.60 mhp. Kh. (i militærtj.).
- Allert, H. E.**, f.14.6.11 i Kh. P.&T.1.9.30. Fagp.I 88.33. 1.9.33 mhp. 1.9.38 ass. Kh. Fagp.II 61.40. 1.6.40 gdir. 1.6.45 Kh. 1.12.45 oass. girokt. 1.11.53 Kh. 1.2.54 ktr. Kh. (Hellerup).
- Allert, M.**, fru (f. Rasmussen), f.6.12.09 i Svendborg. P.&T.1.9.30. Fagp.I 90.33. 1.9.33 mhp. 1.9.36 ass. Kh. Fagp.II 53.39. 1.2.40 gdir. 1.2.45 Kh. 1.11.45 oass. Kh. (K).
- Alsigs, K. E.**, f.7.10.19 i V. Åby. P.&T.1.9.37. Fagp.I 52.40. 1.9.40 mhp. 1.11.43 ass. Brørup. Fagp.II 36.49. 1.4.57 oass. Ribe.
- Andersen, A.**, f.3.6.29 i Lillelinde. P.&T.1.5.46. Fagp.I 83.49. 1.5.49 mhp. 1.5.51 ass. Vojens. 21.4.52 Århus T. 1953 forstærkerprøven. Fagp.II 42.57. 1.11.59 oass. kabelingtj. (Kh.).
- Andersen, A.**, frk., f.21.12.40 i Rønne. P.&T.1.9.58 Allinge. 1.11.59 Rønne.
- Andersen, A. A.**, f.28.2.02 i Kh. T.15.5.19. Fagp.85.21. 1.6.22 mhp. 1922 radiocertifikat af I. kl. 1.6.25 ass. Kh. T. 5.9.32 Lyngby radio. 1.4.46 oass. Lyngby radio. 1.4.56 ktr. Lyngby radio.
- Andersen, A. C.**, f.24.7.93 i Nordby Fanø. P.1.10.10. Fagp. 55.16. 1.1.19 mhp. 1.10.19 ass. Kolding. 1.6.23 Ringkøbing. 1.5.27 Vejle. 1.7.32 ass. Nakskov. 1.5.47 postforvalter ved posteksp. Ålborg 6. 1.1.58 postforvalter ved posteksp. Ålborg 4 (15.lkl.).
- Andersen, A. E. G.**, R\*, f.3.3.91 i Hesselhoit. P.1.8.06. Fagp.85.10. 1.5.10 mhp. 1.4.16 ass. Herning. 1.6.17 Thorshavn 1.5.20 Kh. Fagp.II 58.22. 1.6.22 jbp.1 Kh. 1.5.25 gdir. 1.12.27 girokt. 1.7.31 oass. girokt. 1.7.34 ktr. girokt. 1.6.42 overkontroller Randers. 1.3.47 postmester i Kalundborg (23.lkl.).
- Andersen, A. J.**, f.26.5.27 i Skive. P.&T.1.9.44. Fagp.I 75.47. 1.9.47 mhp. 1.9.49 ass. Frcia. 1.11.50 Jbp.2 Frcia. Fagp.II 51.54. 1.12.57 oass. jbp.2 Frcia.
- Andersen, A. M. T.**, fru (f. Hansen), f.30.7.36 i Sdr. Vilstrup. P.&T.1.9.52. Fagp.I 76.55. 1.9.55 mhp. 1.9.57 ass. Kh. 22.7.—21.11.58 u.f.nr. Ass. Kh. (9).
- Andersen, A. P.**, f.7.4.98 i Kh. P.1.10.14. Fagp.I 65.17. 1.10.19 mhp. 1.10.20 ass. Arden. 1.3.25 Kh. Fagp.II 59.30. 1.9.39 oass. Kh. 1.4.45 ktr. Kh. 1.9.47 overkontroller Kh. 1.11.54 kst. og 1.12.54 postmester ved Nørrebro postkontor (25.lkl.).
- Andersen, A. P.**, frk., f.29.10.97 i Struer. T.1.2.15. Fagp. 73.15. 1.11.15 mhp. 1.2.21 ass. Kh. htg.
- Andersen, A. P. D.**, f.14.6.06 i Nyborg. P.&T.1.1.38. 1.1.40 tegner 1.ingdistr. 1.4.44 telegrafmester II 1.ingdistr. 1.4.55 telegrafmester i 18.lkl. 1.ingdistr. (Kh.).
- Andersen, A. S.**, f.10.8.32 i Vodskov. P.&T.1.9.48. Fagp.I 83.51. 1.9.51 mhp. 1952 forstærkerprøven. 1.9.53 ass. Århus T. 4.3.55 Kh.rtf. Fagp.II 50.58. 1.5.60 ass. gdir. (2. tekn.kt.)
- Andersen, A. S.**, f.1.12.38 i Marstal. P.&T.1.9.55. Fagp.I 67.58. 1.9.58 mhp. 1.10.60 ass. Kh.
- Andersen, B.**, fru (f. Bundgaard), f.13.9.38 i Kh. P.&T. 1.5.56 Løgumkloster. 1.11.57 Horsens. Fagp.I 80.59. 1. 5.59 mhp. Kh.
- Andersen, B. M.**, cand. jur., R\*, f.28.10.18 i Kh. P.&T.1.9.35. Fagp.I 93.38. 1.9.38 mhp. 1.11.42 ass. girokt. 1.4.46 u.f.nr. 1.8.47 sekretær gdir. Fagp.II 67 (udm.).48. 1.7.48 fuldmægtig gdir. 1.1.52 ekspeditionssekretær gdir. 1.12.53 kontorchef gdir. (3.tekn.kt.).
- Andersen, B. R.**, frk., f.14.10.42 i Nyborg. P.&T.1.5.59 Vojens. 1.11.60 Haderslev.
- Andersen, B. T.**, f.28.7.32 i Kh. P.&T.1.5.49. Fagp.I 86.52. 1.5.52 mhp. 1953 forstærkerprøven. 1.5.54 ass. Århus T.
- Andersen, B. V.**, f.4.12.31 i Rørbæk. P.&T.1.9.48. Fagp.I 95.51. 1.9.51 mhp. 1953 forstærkerprøven. 1.9.53 ass. Kh. rtf. 28.4.56 Kh.htg. Fagp.II 61.59. Ass. Kh.htg.
- Andersen, B. V.**, f.21.11.41 i Silkeborg. P.&T.1.9.58 Hurup Thy. 1.11.59 Struer.
- Andersen, C.**, f.8.4.11 i Nykøbing M. P.&T.1.9.30. Fagp.I 74.33. 1.9.33 mhp. 1.9.36 ass. Fjerritslev. Fagp.II 42.41. 1.12.41 jbp.2 Frcia. 1.7.47 oass. Århus. 1.2.56 ktr. Helsingør.
- Andersen, C.**, f.20.6.14 i Egen. P.&T.1.9.31. Fagp.I 63.34. 1.9.34 mhp. 1.7.38 ass. Kh. Fagp.II 38.42. 1.4.49 oass. Kh. 1.6.56 ktr. Silkeborg. 1.5.60 postmester i Augustenborg (18.lkl.).
- Andersen, C. C.**, f.12.4.00 i Frcia. T.1.1.18. Fagp.77.19. 1.5.19 mhp. 1.1.24 ass. Frcia T. 1.6.29 Kh. T. 7.4.30 Frcia T. 1.3.41 Kh. htg. 1.11.49 ass. Frcia T.
- Andersen, C. D.**, f.18.5.30 i Flade. P.&T.1.9.49. Fagp.I 87.52. 1.9.52 mhp. 1.9.54 ass. Skive. 1.1.55 Århus T. 1955 forstærkerprøven. 16.12.55 Kolding T. Fagp.II 53.60. Ass. Kolding T.
- Andersen, E. A. B.**, f.29.2.24 i Korsør. P.&T.17.10.50 som aspirant. 1.11.52 monter I. 1.9.57 5.12 tegner 1. ingdistr. (Kh.).
- Andersen, E. B.**, frk., f.13.9.43 i Vandsted. P.&T.16.8.60 Vrå
- Andersen, E. H.**, f.5.7.27 i Alslev. P.&T.1.11.49 som reservepostbud. 1.11.51 postbud. Postbudfagp.46.52. 1.9.53 elevudd Fagp.I 85.55. 1.5.56 ass. Nykøbing Fl. 1.2.58 Sakskebøbing. Fagp.II 40.60. Ass. Sakskebøbing.
- Andersen, E. I.**, fru (f. Mortensen), f.1.3.36 i Filskov. P.&T.1.9.52. Fagp.I 67.55. 1.9.55 mhp. 1.9.57 ass. Nykøbing Sjælland. 1.11.57 ass. Kolding.
- Andersen, E. J.**, f.1.8.97 i Ålborg. P.1.10.14. Fagp.I 77.17. 1.10.19 mhp. 1.10.20 ass. Ålborg. Fagp.II 45.25. 15.4.27 Frhavn. 1.5.29 jbp.2 Frcia. 1.5.35 Ålborg. 1.8.38 oass. Odense. 1.4.46 ktr. Odense. 1.12.54 postmester i Fjerritslev (21.lkl.).
- Andersen, E. K.**, f.19.4.14 i Hyllinge. P.&T.1.9.30. Fagp.I 98.33. 1.9.33 mhp. 1937 radiocertifikat af I. kl. 1.5.38 ass. Blåvand radio. 15.3.41 Skagen. Fagp.II 63.42. 1.7.42 ass. 2.Overpostinsp. 1.3.46 oass. 3.Overpostinsp. 1.3.49 Odense. 1.4.51 ktr. 2. Overpostinsp. 14.1.—26.3.54 kst. postinspektør i 2.distrikt. Ktr. 2.Overpostinsp.
- Andersen, E. K.**, frk., f.14.5.26 i Randers. P.&T.1.9.43. Fagp.I 63.46. 1.9.46 mhp. 1.9.48 ass. Nakskov.
- Andersen, E. M.**, fru (f. Tangaa), f.17.1.02 i Esbjerg. T.16.8.19. Fagp.82.21. 1.9.22 mhp. 1.9.25 ass. Esbjerg. 1.11.28 Kh. rtf. 1.9.55 oass. Kh. rtf.
- Andersen, E. N.**, f.17.12.40 i Nyborg. P.&T.1.9.58 Skælskør. 1.11.59 Ringsted.
- Andersen, E. S. A.**, f.12.9.26 i Viborg. P.&T.1.9.43. Fagp.I 81.46. 1.9.46 mhp. 1948 radiocertifikat af I. kl. 1.9.48 ass. Kh. htg. Fagp.II 55.55. 1.4.57 oass. Kh. htg.
- Andersen, E. V.**, f.23.8.03 i Middelfart. T.17.5.20. Fagp. 82.22. 1.6.23 mhp. 1.6.26 ass. Kh. T. 1.7.27 Kh. Postfagp. 55.31. Fagp.II 43.35. 1.5.37 jbp.1 Kh. 1.9.40 Kh. 1.5.41 jbp.1 Kh. 1.1.44 Kh. 1.6.44 oass. Kh. 1.11.52 ktr. Kh. 1.9. 59 bogholder girokt.

- ndersen, F. S., f.3.1.41 i Århus. P.&T.1.9.57 Brødstrup. 1.11.58 Kalundborg. Fagp.I 77.60. 1.5.60 Kh. 1.9.60 mhp. Kh. (i militærtj.).
- ndersen, G., f.9.7.34 i Sønderbjerg. P.&T.1.9.50. Fagp.I 68.53. 1.9.53 mhp. 1.9.55 ass. Kh.
- ndersen, G. Hundevad, f.24.1.29 i Tved. P.&T.1.9.45. Fagp.I 65.48. 1.9.46 mhp. 1.9.50 ass. Kh. Fagp.II 52.56 1.7.57 gdir. 1.9.59 oass. Kh.
- ndersen, G. M., fru (f. Ladegaard), f.9.4.98 i Skydebjerg. T.1.9.16. Fagp. 91.17. 1.6.17 mhp. 1.9.22 ass. Kh. rtf. 28.2.49 afsked. 1.6.53 ass. Kh. rtf. 1.4.57 ass. Kh. R.
- ndersen, G. M. K., fru (f. Brøndberg), f.28.1.03 i Esbjerg. T.16.8.19. Fagp.83.21. 1.9.22 mhp. 1.9.25 ass. Esbjerg. 1.11.26 Kh. rtf. 1.4.55 oass. Kh. rtf.
- ndersen, H., f.9.7.22 i Mørke. P.&T.1.5.53 som hjælpekonstruktør. 1.2.55 ingeniør i 7.lkl. 3.ingdistr. (Århus). 1.4.58 ingeniør i 18.lkl. 3. ingdistr. (Århus).
- ndersen, H., f.5.8.25 i Ørslevkloster. P.&T.1.9.41. Fagp.I 79.44. 1.9.44 mhp. 1.9.46 ass. Nykøbing M. 23.10.47 Skive. 1.5.48 Løgstør. Fagp.II 50.52. 1.9.53 Kh. 1.5.54 gdir. 1.6.56 oass. Kh. (Ballerup).
- ndersen, H., f.2.3.31 i Silkeborg. P.&T.1.9.48. Fagp.I 82.51. 1.9.51 mhp. 1952 forstærkerprøven. 1.9.53 ass. Århus T. Fagp.II 54.58. Ass. Århus T.
- ndersen, H. C., f.27.5.98 i Århus. P.1.10.14. Fagp.I 74.17. 1.10.19 mhp. 1.10.20 ass. Kh. Fagp.II 53.24. 1.5.31 jbp.1 Kh. 1.12.32 Kh. 1.4.39 oass. Kh. 1.11.46 ktr. Kh. 1.7.56 postmester ved indlevpkt. 28 (21.lkl.).
- ndersen, H. E., f.3.12.34 i Landet. P.&T.1.9.52. Fagp.I 73.55. 1.9.55 mhp. 1.9.57 ass. Kh. 1.3.59 ass. jbp. 1 Kh. 1.4.59. H. H., f.27.9.26 i Øster Haldne. P.&T.1.1.49 som reservepostbud. 1.1.51 postbud. Postbudfagp.51.53. 1.9.53 elevudd. Fagp.I 91.55. 1.5.56 ass. Kh. (Kastrup).
- ndersen, H. M., frk., f.10.1.38 i Sandet. P.&T.1.9.55. Fagp.I 82.58. 1.9.58 mhp. 1.9.60 ass. Kh. 1.11.60 ass. Frca.
- ndersen, H. P., f.16.12.21 i Egen. P.&T.1.9.38. Fagp.I 76.41. 1.9.41 mhp. 1.1.46 ass. Viborg. Fagp.II 40.52. 1.11.54 oass. Vejle.
- ndersen, H. P., f.30.8.30 i Højer. P.&T.1.9.47. Fagp.I 90.50. 1.9.50 mhp. 1952 forstærkerprøven. 1.9.52 ass. Kolding. 1.4.53 Kolding T. Fagp.II 50.58. 1.9.60 oass. Kolding T.
- ndersen, H. P., f.4.4.36 i Jyderup. P.&T.1.9.44. Fagp.I 86.57. 1.5.57 mhp. 1.5.59 ass. Helsingør.
- ndersen, H. V., f.26.12.27 i Rørbæk. P.&T.1.9.44. Fagp.I 65.47. 1.9.47 mhp. 1.9.49 ass. Kh. 1.5.50 Århus. Fagp.II 48.54. 1.4.55 Kh. 1.3.56 jbp.1 Kh. 1.9.59 oass. Kh. (K).
- ndersen, H. V., f.20.4.32 i Sdr. Broby. P.&T.1.11.58 som tegneraspirant. 1.11.60 tegner kablingtj. (Kh.).
- ndersen, H. V., f.10.3.33 i Nørre Grimmelstrup. P.&T. 1.9.49. Fagp.I 92.52. 1.9.52 mhp. 1.9.54 ass. Nysted. 4.3.55 ass. Kh. (lufthavn).
- ndersen, I., fru (f. Andersen), f.4.2.37 i Håsum. P.&T. 1.9.54. Fagp.I 103.57. Tildelt Joseph Michaelsens mindemedalje. 1.9.57 mhp. 1.9.59 ass. Thisted. 1.11.59 ass. Ålborg. 10.6-9.9.60 u.f.nr. Ass. Ålborg.
- ndersen, I., frk. f.6.3.41 i Balle Skovgård. P.&T.16.8.59 Brødstrup. 1.11.60 Silkeborg.
- ndersen, I. A., frk., f.8.3.42 i Nr. Lyndelse. P.&T.1.9.58 Glamsbjerg. 1.11.59 Svendborg.
- ndersen, I. H., frk. f.20.9.99 i Vejle. T.1.9.17. Fagp.79.18. 1.6.18 mhp. 1.9.23 ass. Vejle. Postfagp.51.30. 1.4.55 oass. Vejle.
- ndersen, I. M., frk., f.20.7.00 i Frhavn. P.1.9.18. Fagp.I 82.21. 1.9.21 mhp. 1.9.24 ass. Grenå. 1.10.26 ass. Frhavn.
- ndersen, I. M., frk., f.22.3.40 i Kragæns. P.&T.1.9.56 Ærøskøbing. 1.11.57 Svendborg. Fagp.I 77.59. 1.5.59 Kh. 1.9.59 mhp. Kh.
- ndersen, I. M., fru (f. Pedersen), f.6.9.26 i Sdr. Vissing. P.&T.1.9.43. Fagp.I 95.46. Tildelt Joseph Michaelsens mindemedalje. 1.9.46 mhp. 1.9.48 ass. Nyborg. Fagp.II 53.56. 1.6.57 oass. Nyborg.
- ndersen, J., frk. f.6.8.42 i Kolding. P.&T.16.8.59 Vejen. 1.11.60 Kolding.
- ndersen, J. A., f.18.7.05 i Hvidemose. T.16.9.22. Fagp. 73.25. 1.10.25 mhp. 1.10.28 ass. Nykøbing Fl. 1.5.32 Randers. 1.1.35 Kh. T. 1937 forstærkerkursus. 1.11.46 oass. Kh. rtf. 1.4.53 ktr. Kh. rtf. 1.2.55 ktr. Kh. hfg.
- ndersen, J. C., f.4.6.33 i Høring. P.&T.1.9.50. Fagp.I 77.53. 1.9.53 mhp. 1.9.55 ass. Herning.
- Andersen, J. H., f.16.3.13 i Kh. P.&T.1.9.32. Fagp.I 75.35. 1.9.35 mhp. 1938 forstærkerkursus. 1.9.38 ass. Ålborg. Fagp.II 38.42. 1.7.46 Ålborg T. 1.9.48 oass. Hjørring. 1.6.55 ktr. Skive.
- Andersen, J. K., f.12.10.19 i Randers. P.&T.1.11.50 som hjælpearkitekt. 1.11.52 arkitekt i 23. lkl. gdir. (3. tekn.kt.).
- Andersen, J. K. G., f.19.6.32 i Vejgård. P.&T.1.5.49. Fagp.I 72.52. 1.5.52 mhp. 1.5.54 ass. Sindal. 23.4.55 Kh. 1.7.57 ass. Ålborg.
- Andersen, J. M. S., kgl. translator i fransk, formand for bestyrelsen for Dansk Post- og Telegrafmuseum, f.10.4.97 i Årup. P.1.10.13. Fagp.94.16. 1.6.18 mhp. 1.10.19 ass. Kh. Fagp.II 65.25. 1.5.26 girokt. 1.7.31 gdir. 1.1.36 fuldmægtig gdir. 1.2.43 ekspeditionssekretær gdir. 1.9.53 kontorchef gdir. (3.ekspkt.).
- Andersen, J. T., f.27.9.41 i Svendborg. P.&T.1.5.58 Bogense. 1.11.59 Nakskov.
- Andersen, K., f.20.1.03 i Århus. T.15.5.19. Fagp.93.21. 1.6.22 mhp. 1.6.25 ass. Kh. T. Postfagp.53.32. 14.2.32 Kh. Fagp. II 56.35. 1.5.36 jbp.1 Kh. 1.5.42 Kh. 1.4.43 oass. Kh. 1.4.46 ktr. Kh. 1.3.50 overkontrollør Kh. 1.4.58 postmester ved avispostkontoret (25.lkl.).
- Andersen, K., f.22.7.30 i Køge. P.&T.1.9.47. Fagp.I 56.50. 1.9.50 mhp. 1.9.52 ass. Kh. Fagp.II 43.58. Ass. Kh. (Brønshøj).
- Andersen, K., frk., f.21.12.40 i Torslev. P.&T.1.9.57 Fjertritslev. 1.11.58 Thisted, Fagp.I 88.60. 1.5.60 Nibe. 1.9.60 mhp. Nibe.
- Andersen, K., frk., f.8.12.41 i Odense. P.&T.1.9.58 Christiansfeld. 1.11.59 Helsingør.
- Andersen, K. A., f.3.5.24 i Haderslev. P.&T.1.9.41. Fagp.I 54.44. 1.9.44 mhp. 1.9.46 ass. Kh. Fagp.II 37.54. 1.11.54 jbp.1 Kh. 1.6.57 oass. Kh. 1.4.60 oass. jbp.1 Kh.
- Andersen, K. A. J., f.16.11.43 i Jordrup. P.&T.16.8.60 Grindsted.
- Andersen, K. F., f.13.12.28 i Saksøkøbing. P.&T.1.9.45. Fagp.I 70.48. 1.9.48 mhp. 1.9.50 ass. Rødby. 25.10.51 Hillerød. 1.11.54 Saksøkøbing. Fagp.II 44.56. 1.12.57 Kh. 1.2.59 gdir. 1.9.60 oass. Køge.
- Andersen, K. H., f.26.2.18 i Ødemark, Flinterup sogn. P.&T.1.9.34. Fagp.I 77.37. 1.9.37 mhp. 1.3.42 ass. Næstved. Fagp.II 39.45. 1.5.47 Hørsholm. 1.5.49 afl. 1.district. 1.5.50 oass. Odense. 1.5.58 postmester i Hammel (18. lkl.).
- Andersen, K. K. S., f.19.3.24 i Asminderød. P.&T.15.4.49 som hjælpekonstruktør. 1.11.51 konstruktør III kablingtj. 1.7.52 konstruktør II 3.ingdistr. 1.11.54 ingeniør i 7.lkl. 3.ingdistr. 1.4.57 ingeniør i 18. lkl. 3.ingdistr. (Århus).
- Andersen, K. P. S., f.8.7.42 i Odense. P.&T.16.8.59 Rudkøbing. 1.11.60 Svendborg.
- Andersen, K. R., f.23.9.31 i Ålestrup. P.&T.1.9.48. Fagp.I 78.51. 1.9.51 mhp. 1.9.53 ass. Kh. Fagp.II 61.59. 1.4.60 ass. gdir. (1.ekspkt.).
- Andersen, K. S., f.12.1.28 i Vejen. P.&T.1.9.44. Fagp.I 66.47. 1.9.47 mhp. 1.9.49 ass. Nordby Fanø. 26.4.51 Kh. 1.5.52 Nordby Fanø. Fagp.II 43.57. 1.9.60 oass. Nordby Fanø.
- Andersen, K. S., f.24.9.39 i Horsens. P.&T.1.5.56 Birkerød. 1.11.57 Horsens. Fagp.I 83.59. 1.5.59 mhp. Kh.
- Andersen, K. Strange, f.20.5.10 i Århus. P.&T.1.9.30. Fagp.I 78.33. 1.9.33 mhp. 1.9.36 ass. Hadsten. Fagp.II 51.39. 1.5.42 Århus. 1.7.45 Kh. 1.2.47 oass. Kh. 20.2.— 31.3.47 kst. pm. ved indlevpkt. 40. 1.5.54 ktr. Kh. 1.6. 60 postmester i Rungsted Kyst (18.lkl.).
- Andersen, K. V., f.4.11.16 i Rønne. P.&T.1.9.34. Fagp.I 78.37. 1.9.37 mhp. 1.12.40 ass. Kh. 1.11.43 P.&T.s værksteder. Fagp.II 45.43. 1.4.50 oass. P.&T.s værksteder. 1.4.56 ktr. Kh. R. 1.9.58 overkontrollør Kh. R. 19.6.— 31.8.59 kst. telegrafbestyrer Kh.R. Overkontrollør Kh.R.
- Andersen, L., frk., f.2.11.42 i Haverslev. P.&T.16.8.60 Års.
- Andersen, L. B., f.2.10.31 i Odense. P.&T.1.9.49. Fagp.I 85.52. 1.9.52 mhp. 1.9.54 ass. Tønder. Fagp.II 42.60. Ass. Tønder.
- Andersen, L. E., f.20.11.32 i Roskilde. P.&T.1.5.49. Fagp.I 79.52. 1.5.52 mhp. 1953 forstærkerprøven. 1.5.54 ass. Kh. rtf.
- Andersen, L. H. D., f.29.12.95 i Kh. P.1.10.12. Fagp.82.15.



- 1.2.17 mhp. 1.10.19 ass. Kh. 1.11.37 oass. Kh. 1.4.46 ktr. Kh. 1.10.53 bogholder girokt.
- Andersen, L. M.**, frk., f.27.7.44 i Rørth-Elle. P.&T.16.8.60 Odder.
- Andersen, L. R.**, f.15.1.38 i Nebsager. P.&T.1.5.55. Fagp.I 78.58. 1.5.58 mhp. 1.5.60 ass. Kh. 29.6.60 ass. Allerød.
- Andersen, M.**, frk., f.25.2.42 i Marstal landsogn. P.&T. 1.9.58 Ærøskøbing. 1.11.59 Sønderborg.
- Andersen, M. M.**, frk., f.20.3.40 i Marstal. P.&T.1.9.56 Marstal. 1.11.57 Nyborg. Fagp.I 87.59. 1.5.59 Kh. 1.9.59 mhp. Kh. (30).
- Andersen, M. M. A.**, R\*, f.12.2.91 i Dronninglund. P.1.9.07. Fagp.63.11. 1.5.11 mhp. 1.3.16 ass. Lunderskov. 29.4.17 Ålborg. Fagp.II 46.19. 1.6.20 Åbenrå. 1.5.24 jbp.2 Frcia. 15.10.29 Odense. 1.10.31 oass. Kolding. 1.12.38 ktr. Odense. 1.3.44 postmester i Tønder (23.lkl.).
- Andersen, N. A.**, f.31.12.15 i V. Høisinge. P.&T.1.9.34. Fagp.I 76.37. 1.9.37 mhp. 1.9.40 ass. Kh. Fagp.II 51.43. 1.4.44 girokt. 1.1.45 Svendborg. 1.11.56 oass. Svendborg.
- Andersen, N. H. D.**, f.25.1.29 i Ålborg. P.&T.1.9.46. Fagp.I 61.49. 1.9.49 mhp. 1.9.51 ass. Brønderlev. 1.5.54 Ålborg. 1.1.55 Hadsund. Fagp.II 40.58. 1.6.59 oass. Thorshavn.
- Andersen, O. A.**, f.15.5.20 i Kolding. P.&T.1.9.36. Fagp.I 65.39. 1.9.39 mhp. 1.6.44 ass. Kh. 1.6.45 Kolding. 1.4.47 Kh. Fagp.II 38.48. 1.4.53 oass. Esbjerg. 1.6.60 postmester i Herlufmagle (15.lkl.).
- Andersen, O. K., R\***, f.1.12.01 i Ø. Svenstrup. T.1.5.19. Fagp. 96.21. 1.5.22 mhp. 1.5.25 ass. Frcia T. 1.10.27 Holbæk. Postfagp.54.30. 1.5.31 Nyborg. 1931 forstærkerkursus og kursus i måle- og spidseteknik. Fagp.II 64.32. 1.8.35 2. overpostinsp. 1.10.41 ktr. overtelegrafinspektoratet. 1.11.46 ktr. Kh. 1.4.47 overkontrollør Randers. 1.11.54 postmester i Sønderborg (25. lkl.).
- Andersen, O. K.**, frk., f.11.5.19 i Randers. P.&T.1.9.37. Fagp.I 58.40. 1.9.40 mhp. 1.9.43 ass. Hadsten. 1.11.45 Randers. Fagp.II 39.51. 1.11.54 oass. Randers.
- Andersen, O. M. M.**, fru (f. Andersen), f.14.11.02 i Odense. T.1.9.18. Fagp.78.19. 1.5.19 mhp. 1.9.24 ass. Frcia T. 1.6.55 oass. Frcia T.
- Andersen, P. K.**, f.12.7.34 i Hirtshals. P.&T.1.9.51. Fagp.I 68.54. 1.9.54 mhp. 1.9.56 ass. Kh. 1.11.60 ass. Hirtshals.
- Andersen, P. O. P.**, f.4.4.02 i Odense. T.1.5.19. Fagp.104.21. 1.5.22 mhp. 1923 radiocertifikat af I. kl. 1.5.25 ass. Odense. 1.4.26 Kh. T. 1.10.26 gdir. 1.4.27 Kh. T. Postfagp. 50.30. Fagp.II 47.34. 1935 forstærkerkursus. 15.6.37 kablingtj. 1.1.42 oass. Vordingborg. 1.1.47 ktr. Nyborg. 1.12.58 post- og telegrafkasserer i 21.lkl. Frcia.
- Andersen, P. S.**, f.25.5.42 i Øster Snede. P.&T.1.5.59 Tørring. 1.11.60 Horsens.
- Andersen, S. Aa. Hitz.**, f.29.11.26 i Kh. P.&T.1.9.45. Fagp.I 83.48. 1.9.48 mhp. 1.9.50 ass. Kh. Fagp.II 48.54. 1.5.55 jbp.1 Kh. 1.9.59 oass. Kh. (NV).
- Andersen, S. E. S.**, f.2.9.39 i Odense. P.&T.1.9.56 Gram. 1.11.57 Haderslev. Fagp.I 73.59. 1.5.59 Kh. 1.9.59 mhp. Kh.
- Andersen, S. M.**, frk., f.19.10.97 i Hals. T.1.10.14. Fagp. 85.15. 1.6.15 mhp. 1.10.20 ass. Kh. T. Postfagp.35.29. 1.4.43 oass. Kh. htg.
- Andersen, V.**, frk., f.7.1.31 i Århus. P.&T.1.5.48. Fagp.I 70.51. 1.5.51 mhp. 1.5.53 ass. Kh.htg. Fagp.II 47.59. Ass. Kh.htg.
- Andersen, V. B.**, f.11.10.31 i Horsens. P.&T.1.5.48. Fagp.I 63.51. 1.5.51 mhp. 1.5.53 ass. Kh. (omk.).
- Andersen, V. E.**, f.19.1.26 i Pedersborg. P.&T.1.9.42. Fagp.I 55.45. 1.9.45 mhp. 1.9.47 ass. Kh. 1.11.47 Sindal. 1.5.49 Kh. Fagp.II 37.53. 1.9.57 oass. Kh. (omk.).
- Andersen, V. J.**, f.26.1.10 i Hørning. P.&T.1.4.37 som landpostbud. Postbudfagp.52(udm.).38. 1.6.39 postbud. 1.9.39 elevudd. Fagp.I 86.41. 1.10.43 ass. Silkeborg. Fagp.II 48.46. 1.5.48 oass. Nakskov. 1.8.—31.8.53 kst. pm. i Neksø. 1.6.55 ktr. Holstebro. 1.10.58 postmester i Hornbæk (18. lkl.).
- Andersen, V. K.**, f.21.11. 37 i Stærkjær. P.&T.1.9.55. Fagp.I 78.58. 1.9.58 mhp. 1.9.60 ass. Århus T.
- Andersen, W. E.**, f.6.1.24 i Resenbro. P.&T.1.9.41. Fagp.I 80.44. 1.9.44 mhp. 1.9.46 ass. Kh. 29.11.47 Kjellerup. Fagp.II 49.53. 1.10.56 oass. Nyborg.
- Andersen-Krusell, C. H.**, f.10.3.16 i Rønne. P.&T.1.8.41 som aspirant. 1.4.42 monter I. 1.9.46 mekaniker II. 1.5.51 mekaniker I. 1.4.55 overmekaniker. 1.4.60 værk-mester i 15. lkl. Radioingtj. (Kastrup).
- Andersson, E. V.**, f.7.1.35 i Tårs. P.&T.1.9.52. Fagp.I 97.55. 1.9.55 mhp. 1.9.57 ass. Kh. 1.9.60 u.f.nr.
- Andersson, G. U.**, frk., statsaut. transløter i fransk, f.14.11.14 i Kh. P.&T.1.9.34. Fagp.I 105(udm.).37. Tildelt Joseph Michaelsens mindemedalje. 1.9.37 mhp. 1.9.40 ass. Kh. Fagp.II 62.43. 1.2.45 gdir. 1.9.50 oass. gdir. 1.4.51 fuldmægtig gdir. 1.10.53 ekspeditionssekretær gdir. 1.7.59 kontorchef gdir. (revkt.).
- Andersson, K. H.**, fru (f. Christoffersen), f. 2.2.36 i Svendborg. P.&T.1.9.52. Fagp.I 100.55. 1.9.55 mhp. 1.9.57 ass. Svendborg. 1.9.58 ass. Kh.
- Andersson, S.**, frk., f.6.9.09 i Korinth. P.&T.1.9.30. Fagp.I 99.33. Tildelt Joseph Michaelsens mindemedalje. 1.9.33 mhp. 1.9.36 ass. Odense. Fagp.II 55.39. 1.12.46 Svendborg. 1.11.47 oass. Fåborg. 1.12.58—31.1.59 kst. pm. Fåborg. Oass. Fåborg.
- Andresen, A.**, f.30.11.28 i Odense. P.&T.1.9.45. Fagp.I 70.48. 1.9.48 mhp. 1.9.50 ass. Ribe. 26.4.51 Frcia. 1.11.53 jbp.2 Frcia. Fagp.II 37.56. 1.7.59 oass. jbp.2 Frcia.
- Andresen, A. V.**, frk., f.5.10.96 på Thurø. T.2.1.14. Fagp. 82.14. 1.10.14 mhp. 1.1.20 ass. Kh. rtf. 1.4.57 ass. Kh. R.
- Andresen, C.**, f.20.7.95 i Kh. P.1.10.12. Fagp.101.15. 1.12.16 mhp. 1.10.19 ass. Køge. 1920 tj. under C.I.S. 1.6.20 Sommersted. Fagp.II 55.23. 1.1.26 girokt. 1.4.30 jbp.1 Kh. 1.5.36 oass. Kh. 1.4.44 ktr. Kh. 1.3.54 postmester ved indlevptk. 29 (18. lkl.).
- Andresen, H. M.**, f.26.1.26 på Thurø. P.&T.1.9.43. Fagp.I 66.46. 1.9.46 mhp. 1.9.48 ass. Kh. 25.4.49 Køge. Fagp.II 38.54. 1.3.55 Kh. 1.4.58 oass. Kh. (Hellerup).
- Andresen, V.**, f.15.12.19 på Frberg. P.&T.15.5.46 som hjælpekonstruktør. 1.6.48 konstruktør III gdir. 1.6.49 konstruktør II gdir. (3.tekn.kt.).
- Andresen, V. B.**, f.3.9.18 på Thurø. P.&T.1.9.37. Fagp.I 83.40. 1.9.40 mhp. 1.9.43 ass. Kh. Fagp.II 54.48. 1.11.48 jbp.1 Kh. 1.11.51 oass. jbp.1 Kh. 1.5.58 ktr. Kh. (Søborg).
- Andreasen, E. B.**, f.24.7.42 i Ørbæk. P.&T.1.9.58 Sorø. 1.11.59 Korsør.
- Andreasen, E. I.**, fru (f. Andreasen), f.7.11.02 i Hjørring. T.1.12.19. Fagp.75.22. 1.12.22 mhp. 1.3.26 ass. Frcia T. 1.2.28 Kh. htg. 1.4.52 oass. Kh. htg.
- Andresen, A.**, f.3.9.99 i Rise. P.&T.1.11.24 som telegrafarbejder. 1.7.31 monter II. 1.5.42 monter I. 1.9.46 mekaniker II. 1.4.53 mekaniker I. 1.2.57 centralmester 2.ing-distr. (Gram).
- Andresen, E. J. L.**, f.21.6.21 i Kh. P.&T.1.9.38. Fagp.I 62.41. 1.9.41 mhp. 1.7.45 ass. Slagelse. 1.5.54 ass. Odense.
- Andresen, W. P.**, frk., f.27.8.38 i Randers. P.&T.1.5.56 Skørping. 1.11.57 Hobro. Fagp.I 86.59. 1.5.59 mhp. Kh.
- Ankerlund, B.**, frk., f.2.3.39 i Frederikshavn. P.&T.1.9.55. Fagp.I 99.58. 1.9.58 mhp. 1.9.60 ass. Kh.
- Antonsen, H. T.**, f.11.9.15 i Frederiksværk. P.&T.1.3.49 som hjælpepegner. 1.4.51 tegner radioingtj. (Kh.). 1.4.53 telegrafmester i 7.lkl. radioingtj. (Kh.). 1.4.58 telegrafmester i 18.lkl. radioingtj. (Kh.).
- Arentoft, A. S. Aa.**, f.2.9.25 i Kh. P.&T.1.9.43. Fagp.I 58.46. 1.9.46 mhp. 1.9.48 ass. Kh. 1.7.49 Blåvand radio. 1.1.50 Lyngby radio. 15.3.50 Kh. htg. 1950 radiocertifikat af I. kl. 1.7.50 Skagen. 15.8.51 Blåvand radio. 1.3.52 Lyngby radio. 1.9.52—31.5.53 u.f.nr. 1.6.53 Kh.htg. Fagp.I 37.54. 1.6.60 oass. Kh. htg.
- Arrgrimson, S. E.**, f.30.8.36 i Kh. P.&T.1.9.53. Fagp.I 92.56. 1.9.56 mhp. 1.9.58 ass.afl. 1.distrikt.
- Arpe, F. C.**, løjtnant, f.23.11.15 i Tarm. P.&T.1.9.32. Fagp.I 97.35. 1.9.35 mhp. 1.12.39 ass. Kh. Fagp.II 65.43. 1.5.44 1. overpostinspektør. 1.5.47 gdir. 1.7.48 fuldmægtig gdir. 1.3.53 postinspektør i 3.distrikt. 23.6.—1.11.58 kst. overpostinspektør i 3.distrikt. 1.7.58 kontorchef gdir. (5. ekspkt.).
- Arvidsen, D.**, fru (f. Wilson), f.13.1.39 i Store-Magleby. P.&T.1.9.55. Fagp.I 70.58. 1.9.58 mhp. 1.9.60 ass. Kh. (13).
- Arvidsen, H.**, f.6.11.30 i Grønholt. P.&T.1.5.47. Fagp.I 77.50. 1.5.50 mhp. 1952 radiocertifikat af I. kl. 1.5.52 ass. Lyngby radio. 24.4.53 Lyngby radio. 1.4.54—31.1.55 u.f.nr. Fagp.II 43.59. Ass. Lyngby radio.
- Asboe, E.**, f.6.10.30 i Kristrup. P.&T.1.9.47. Fagp.I 56.50. 1.9.50 mhp. 1.9.52 ass. Kh. Fagp.II 37.58. Ass. Kh. (Valby).
- Aslund, E. C.**, statsaut. transløter i tysk, f.5.2.92 i Grenå P.15.9.08 Fagp.100.12. 1.5.12 mhp. 1.3.17 ass. Kh. 1.1.31



- oass. Kh. 1.1.39 gdir. 1.7.41 ktr. Kh. 1.11.45 ktr. gdir. (revkt.).
- Asmussen, K. K.**, fru (f. Nissen), f.28.1.07 i Nustrup. P.&T.1.9.30. Fagp.I 95.33. 1.9.33 mhp. 1.9.36 ass. Haderslev. 1.10.44 Århus. 28.2.50 afsk. e. ans. 1.4.55 ass. Århus. 1960 sommerposteksp. Vejrs Strand. Ass. Århus.
- Astrup, S. R.**, f.5.10.17 i Frcia. P.&T.1.9.36. Fagp.I 73.39. 1.9.39 mhp. 1.9.42 ass. Ålborg. Fagp.II 51.48. 1.2.53 oass. Kolding. 1.4.59 ktr. Ålborg.
- Aue, P. J. Ø.**, f.22.6.16. P.&T.1.9.34. Fagp.I 88.37. 1.9.37 mhp. 1.9.40 ass. Rønne. 1.4.41 Kh. Fagp.II 63.43. 1.7.45 3. overpostinspektør. 1.11.47 oass. Struer. 1.11.52 ktr. Kolding. 1.4.56 overkontrollør Svendborg.
- Axboe, B. J. H.**, fru (f. Agger), f.17.11.00. P.1.9.18. Fagp.I 81.21. 1.9.21 mhp. 1.9.24 ass. Kh. 1.9.28 girokt. Fagp.II 48.33. 1.2.45 oass. girokt. 1.5.58 ktr. girokt.
- Axelsen, I. P.**, frk., f.26.4.43 i Kvottrup. P.&T.1.5.59 Mariager. 1.11.60 Hjørring.
- Axelsen, S.**, f.12.1.23 i Kh. P.&T.1.9.40. Fagp.I 99.43. 1.9.43 mhp. 1.4.46 ass. Nørre-Ålsv. 1.5.50 Kh. Fagp.II 67 (udm.)54. 1.6.54 ass. gdir. 1.6.55 fuldmægtig gdir. (1. ekspkt.).
- Bach, G. A. S.**, frk., f.16.12.41 i Vamdrup. P.&T.1.9.58 Fuglebjerg. 1.11.59 Korsør.
- Bach, H. V.**, fru (f. Berantzino), f.13.10.00 i Haslev. T.1.1.18. Fagp.77.18. 1.10.18 mhp. 1.1.24 ass. Kh. R.
- Bach, K.**, frk., f.17.11.97 i Horsens. P.1.3.17. Fagp.I 66.20. 1.3.20 mhp. 1.3.23 ass. Børkop. 1.4.26 Nørre-Åby. 1.6.26 ass. Ringe.
- Bager, G. S.**, fru (f. Larsen), f.8.9.38 i Randers. P.&T. 1.5.55. Fagp.I 77.58. 1.5.58 mhp. 1.5.60 ass. Grenå.
- Bagge, G.**, frk., f.4.7.29 i Svendstrup. P.&T.1.5.48. Fagp.I 77.51. 1.5.51 mhp. 1.5.53 ass. Kh. Fagp.II 52.59. 1.1.60 ass. gdir. (revkt.).
- Bahlke, E.**, f.14.10.41 i Holbøl. P.&T.16.8.59 Gråsten. 1.11. 60 Sønderborg.
- Bahlke, J. K.**, f.6.4.35 i Holbøl. P.&T.1.9.52. Fagp.I 90.55. 1.9.55 mhp. 1.9.57 ass. Kh.
- Bak-Jensen, G.**, frk., f.7.2.41 i Skagen. P.&T.16.8.59 Ker-teminde. 1.11.60 Nyborg.
- Balmer, J. N.**, f.26.8.12 i Gråsten. P.&T.1.9.31. Fagp.I 69.34. 1.9.34 mhp. 1.9.37 ass. Århus. 11.10.37 Esbjerg. 1.11.53 Kh. 1954 sommerposteksp. Humlebæk. 1.11.58 oass. Kh. (Hellerup).
- Baltzersen, A. D.**, f.15.12.20 i Tørring. P.&T.1.9.37. Fagp.I 87.40. 1.9.40 mhp. 1.1.45 ass. Maribo. 1.1.47 Kh. Fagp.II 50.52. 1.2.53 oass. Brønderslev. 1.6.55 3. overpostinspek- torat. 1.4.59 ktr. Hjørring.
- Bang, H.**, f. 4.4.29 i Stensved. P.&T. 1.5.46. Fagp.I 105(udm.)49. Tildelt Joseph Michaelsens mindeme- dalje. 1.5.49 mhp. 1951 forstærkerprøven. 1.5.51 ass. Århus T. 1.2.52 Kolding. 30.9.54 Kh. rtf. 1.2.55 Kh. hfg. Fagp.II 56.56. 1.11.56 Esbjerg. 1.4.58 oass. Esbjerg.
- Bang, J.**, f.18.10.42 i Hornslet. P.&T.16.8.59 Ebeltoft. 1.11. 60 Randers.
- Bang, K. M.**, frk., f.14.6.00 i Holstebro. T.10.8.16. Fagp. 98.19. 1.5.19 mhp. 1.9.22 ass. Kh. T. 1.8.27 Kh. Postfagp. 43.31. 1.4.46 oass. Kh. (K).
- Bargsteen, A. I. E. K.**, frk., f.13.9.01 i Århus. T.15.5.19. Fagp.103.21. 1.6.22 mhp. 1.6.25 ass. Randers. 1.5.28 Ring- sted. Postfagp.44.31. 1.5.32 Næstved. Fagp.II 47.36. 1.11.39 Tølløse. 1.10.41 Oass. Århus. 1.4.52 ktr. Århus.
- Basse, J.**, f.3.7.27 i Pjedsted. P.&T.1.5.47. Fagp.I 72.50. 1.5.50 mhp. 1.5.52 ass. Kh. Fagp.II 44.57. 1.3.58 ass. gdir. (blanketdepotet).
- Bastholm, S. Aa.**, f.21.2.27 i Viborg. P.&T.1.9.43. Fagp.I 87.46. 1.9.46 mhp. 1.9.48 ass. Kh. Fagp.II 54.53. 1.5.54 gdir. 1957 sommerposteksp. Humlebæk. 1.6.57 oass. Kh. (K).
- Bastholm-Andersen, E.**, f.9.1.99 i Helsingør. P.1.10.15. Fagp.I 91.19. 1.10.19 mhp. 1.10.21 ass. Kh. Fagp.II 48.27. 1.9.28 girokt. 1.2.41 oass. girokt. 1.12.49 ktr. girokt. 1.10.57 bogholder girokt.
- Bau, E. M.**, fru (f. Nielsen), f.20.8.98 i Ålborg. P.1.3.17. Fagp.I 69.20. 1.3.20 mhp. 1.3.23 ass. Kh. (26).
- Bauditz, F. A. E. F.**, f.9.9.91 i Sengeløse. P.15.9.08. Fagp.78.12. 1.5.12 mhp. 1.10.16 ass. Humble. 15.12.16 Svendborg. Fagp.II 49.24. 1.12.32 oass. Hobro. 27.3.— 30.4.37 kst. pm. Hobro. 1.11.39 ktr. Kolding. 1.6.44 ktr. Odense.
- Bavn, H. K.**, f.25.11.99 i Vejen. T.1.7.20. Fagp.95.22. 1.7.23 mhp. 1.7.26 ass. Frcia. T. Postfagp.34.32. 1.6.32 Kolding.
- 1937 forstærkerkursus. 1.11.43 oass. Esbjerg. 1946'over- dragekursus ved St. Nord. 1.10.47 oass. Kolding. 1.4.53 oass. Kolding T. 1.9.54 ktr. Århus T.
- Bay, E.**, fru (f. Rømhild), f.27.2.97 i Varde. T.14.8.14. Fagp. 92.17. 1.6.17 mhp. 1.9.20 ass. Korsør. 1.5.21 Sønderborg. 1.1.24 Kh. T. 1.3.27 Tønder. 1.4.43 oass. Tønder. 1.4.51 ktr. Tønder.
- Bech, J. A.**, frk., f.21.11.43 i Åkirkeby. P.&T.16.8.60 Åkirkeby.
- Bech, N. K. I.**, cand. polyt., f.4.12.13 i Kh. P.&T.1.9.32. Fagp.I 101.35. Tildelt Joseph Michaelsens mindeme- dalje. 1.9.35 mhp. 1937 forstærkerkursus. 1.9.38 ass. Kolding. 1.12.40 Kh. T. Fagp.II 62.41. 1.6.41 gdir. 1.6.47 telegrafingenør III 3.ingdistr. 1.4.50 telegrafingenør II 3.ingdistr. (Århus). 1.1.51 u.f.nr.
- Bech, U. A.**, f.26.4.97 i Korsør. T.1.10.14. Fagp.79.15. 1.6.15 mhp. 1.10.20 ass. Kolding. 11.10.26 Kh. R. 1.5.51 oass. Kh. R.
- Becker, E.**, fru (f. Svendsen), f.17.2.98 i Thulsted. T.1.3.17. Fagp. 102.19. 1.9.19 mhp. 1.3.23 ass. Kh. T. 1.7.27 Kh. Postfagp.36.29. 1.4.46 oass. Kh. (11).
- Becker, V. M.**, f.1.2.12 i Hovslund. P.&T.1.10.32 som hjæl- pemontør. 1.4.36 montør I. 1.4.43 overmontør. 1.4.46 overmekaniker. 1.4.51 centralmester 2.ingdistr. (Haderslev). 1.7.54 telegrafmester i 18.lkl. 2.ingdistr. (Tøn- der).
- Behrendt, A. H. E.**, R\*, f.17.11.93 i Kh. P.15.9.09. Fagp. 89.13. 1.5.13 mhp. 1.12.18 ass. Kh. Fagp.II 61.21. 1.5.30 opm.s.kt. 1.7.31 oass. opm.s.kt. 1.10.34 ktr. opm.s.kt. 1.10.36 overkontrollør Kh. 1.6.46 postmester i Haderslev (25.lkl).
- Beltøft, C.**, f.25.11.03 i Esbjerg. T.15.5.19. Fagp.107.21. 1.6.22 mhp. 1.6.25 ass. Frcia T. 1.10.27 Skive. Postfagp.57.31. Fagp.II 54.33. 1.11.33 4. overpostinsp. 1.3.35 Århus. 1.5.39 3. overpostinsp. 1.2.41 oass. 3. overpostinsp. 1.5.43 ktr. 4. overpostinsp. 1.10.49 overkontrollør Århus. 1.11.58 postmester i Vejle (25.lkl.).
- Bendtsen, N. O. C.**, f.8.5.32 i Åkirkeby. P.&T.1.9.48. Fagp.I 77.51. 1.9.51 mhp. 1.9.53 ass. Hedeusene. 24.4.54 Rønne. 1.10.54 Næstved. 1.10.55 Roskilde. Fagp.II 49.59. Ass. Roskilde.
- Bendtsen, V. O.**, f.23.12.30 i Åkirkeby. P.&T.1.9.47. Fagp.I 81.50. 1.9.50 mhp. 1952 radiocertifikat af I. kl. 1.9.52 ass. Rønne. 24.4.54 Kh. hfg. Fagp.II 52.59. Ass. Kh. hfg.
- Bennetzen, T.**, frk., f.22.10.35 i Sønderborg. P.&T.1.4.52 som kontoristasp. 1.11.56 kontorist. 1.9.57 elev Åbenrå. Fagp.I 85.59. 1.5.59 mhp. Kh.
- Bentsen, B.**, frk., f.26.3.43 i Rønne. P.&T.16.8.59 Hasle. 1.11.60 Rønne.
- Bentzen, B. J.**, f.3.8.00 i Kh. T.1.9.17. Fagp.65.18. 1.6.18 mhp. 1.9.23 ass. Kh. rtf. 1.4.54 oass. Kh. rtf.
- Bergreen, H. K. N. V.**, R\*, f.24.7.92 i Frværk. P.25.10.07. Fagp.85.11. 1.5.11 mhp. 1.8.17 ass. Roskilde. 28.4.18 Odense. 1.10.31 oass. Hjørring. 1.12.38 ktr. Esbjerg. 1.3.48 postmester i Skjern (21.lkl.).
- Berring, S. A.**, civilingenør, f.9.10.09 i Kh. P.&T.1.7.38 som hjælpeingenør. 1.10.40 ingenør gdir. 1.4.46 tele- grafingenør III gdir. 1.9.46 telegrafingenør II gdir. 1.4.59 telegrafingenør i 24. lkl. gdir. (3.tekn.kt.).
- Bertelsen, N. P.**, f.7.5.97 i Skagen. T.4.9.13. Fagp. 89.16. 1.8.16 mhp. 1.11.19 ass. Skagen. 9.12.29 Hjørring. Post- fagp.34.31. 1.10.31 Brønderslev. 1.11.31 Sindal. 1.5.35 Skagen. 1.4.53 oass. Skagen.
- Berthelsen, A. G.**, f.19.11.18 i Esbjerg. P.&T.15.7.42 som hjælpekonstruktør. 1.9.44 konstruktør III 3.ingdistr. 1.10.45 u.f.nr. 1.2.47 konstruktør III gdir. 1.4.47 kon- struktør II gdir. 1.9.51 konstruktør I gdir. (3.tekn.kt.).
- Beyer, T. G.**, f.18.9.30 i Lunde. P.&T.1.9.47. Fagp.I 59.50. 1.9.50 mhp. 1.9.52 ass. Kh. 1.5.53 Haderslev. 1.5.56 Kh. Fagp.II 50.57. 1.5.58 Ålborg. 1.3.59 ass. 4. overpostinsp.
- Biering, H. G. B.**, f.11.10.98 i Dronninglund. P.1.10.15. Fagp.I 90.19. 1.10.19 mhp. 1.10.21 ass. Thisted. 1.4.25 Frcia. Fagp.II 52.26. 1.1.29 Odense. 1.5.32 jbp.1 Kh. 1.7.39 oass. jbp.1 Kh. 1.7.49 postmester i Brobyværk. 1.5.56 postmester i Bramminge (21.lkl.).
- Bille-Hansen, A. A.**, f.27.8.01 i Tøvelde by. T.16.8.20. Fagp. 74.23. 1.9.23 mhp. 1.9.26 ass. Nykøbing Fl. 1930 forstær- kerkursus og kursus i måle- og spidseteknik. 1.10.46 oass. Nykøbing Fl. 1.4.54 ktr. Nykøbing Fl.
- Binder, A. P.**, f.25.3.25 i Slagelse. P.&T.1.9.44. Fagp.I 73.47. 1.9.47 mhp. 1.9.49 ass. Kh. 1.5.51 Holbæk. Fagp.II 37.53. 1.12.58 oass. girokt.

- Birch, E. H.**, f.10.11.21 i Nyborg. P.&T.1.9.38. Fagp.I 69.41. 1.9.41 mhp. 1.12.45 ass. Saks-købing. Fagp.II 51.53. 1.10.54 oass. Hillerød. 23.4.—31.5.60 kst. pm. Rungsted Kyst. 1.5.60 ktr. Århus.
- Birk, K. V.**, f.31.7.96 i Kh. P.&T.1.5.20 som landpostbud. 1.11.20 postbud. 1.5.23 håndværker. 1.5.36 værkstedsformand værkstederne. 1.4.45 værkfører. 1.4.48 værkfører II P.&T.s værksteder. 1.4.52 værkfører I P.&T.s værksteder. 1.4.58 værkfører i 21. lkl. P.&T.s værksteder.
- Birkebælt, T. S.**, f.13.3.37 i Kh. P.&T.1.9.53. Fagp.I 85.56. 1.9.56 mhp. 1.9.58 ass. Rønne.
- Birkedal, P. E.**, f.15.2.35 i Gerdrup. P.&T.1.9.51. Fagp.I 61.54. 1.9.54 mhp. 1.9.56 ass. Rønne. 10.9.56 ass. Slagelse.
- Birkelund, T. N. T.**, f.7.7.04 i Århus. T.17.5.20. Fagp. 79.23. 1.6.23 mhp. 1.6.26 ass. Nyborg. 19.6.26 Frcia T. 1.5.28 Slagelse. Postfagp.46.31. 1.5.31 Nyborg. 1932 forstærkerkursus. Fagp.II 42.33. 1.1.35 Korsør. 1.11.37 jbp.2 Frcia. 1.4.40 Frcia. 1.7.40 Herning. 1.10.42 jbp.2 Frcia. 1.4.45 oass. Grenå. 1.6.40 Odense. 1.10.53 kst. og 1.11.53 postmester i Toftlund (18.lkl.).
- Birke Schmidt, T. C.**, se Schmidt, T. C. Birke.
- Bisgaard, K.**, løjtnant, f.23.6.03 i Odder. P.1.4.20. Fagp.I 67.23. 1.4.23 mhp. 1.4.26 ass. Herning. Fagp.II 47.31. 1.5.32 jbp.2 Frcia. 1.5.38 Frcia. 15.11.40 Ålborg. 1.10.44 oass. Esbjerg. 1.9.52 ktr. Tønder. 1.5.58 ktr. Kh. (toldpkt.).
- Bisgaard, K. K.**, f.31.8.31 i Suldrup. P.&T.1.5.50. Fagp.I 66.53. 1.5.53 mhp. 1.5.55 ass. Kh. 1.10.55 ass. Ålborg.
- Bjerg, A.**, frk., f.3.3.02 i Vejrup. T.15.5.19. Fagp. 102.21. 1.6.22 mhp. 1.6.25 ass. Haderslev. 1.3.27 Kh. htg. 1.2.48 oass. Kh. htg.
- Bjerg, B. A.**, f.19.11.40 i Fabjerg. P.&T.1.9.58 Grindsted. 1.11.59 Randers.
- Bjerk, E. S.**, frk., f.30.9.96 i Ærøskøbing. T.9.8.13. Fagp. 88.16. 1.1.17 mhp. 1.11.19 ass. Odense. 1.1.20 Kh. 1.10.21—30.9.22 u.f.nr. 1.11.25 Svendborg. 1.4.28 ass. Kh. htg.
- Bjerre, A. G.**, f.5.12.13 i Frcia. P.&T.1.9.32. Fagp.I 79.35. 1.9.35 mhp. 1.9.38 ass. Kh. Fagp.II 58.42. 1.10.42 gdir. 1.12.47 jbp.1 Kh. 27.5.48 Kh. 1.4.51 oass. Kh. 1.10.57 ktr. girokt.
- Bjerregaard, K. P.**, f.28.7.12 i Svendborg. P.&T.1.9.30. Fagp.I 74.33. 1.9.33 mhp. 1.9.36 ass. Kh. Fagp.II 50.41. 1.11.41 opm.s kt. 1.4.47 oass. opm.s kt. 1.2.52 ktr. Kh. 1.5.54 overkontrollør Kh. (omk.).
- Bjerregaard, R. P. J.**, f.10.5.96 i Århus. P.1.10.12. Fagp. 84.15. 1.9.17 mhp. 1.10.19 ass. Hobro. 1920 tjt. under C.I.S. 1.6.20 Vojens. 1.5.23 Haderslev. Fagp.II 44.23. 1.1.25 Vojens. 1.12.34—31.1.35 kst. pm. Tinglev. 1.5.37 oass. Kolding. 1.4.44 ktr. Århus. 1.7.53 postmester i Struer (21. lkl.).
- Bjerke, A. R.**, fru (f. Lund), f.5.3.99 på Frberg. T.4.5.15. Fagp.79.18. 1.6.18 mhp. 1.6.21 ass. Kh. T. 1.9.22 Næstved. Postfagp.33.29. 1.6.30 Kh. T. 1.1.32 afsked e. ans. 1.3.32 ass. Kh. htg. 1.4.44 oass. Kh. htg. 1.6.56 ktr. Kh. htg.
- Bjørn, E. T.**, f.31.8.94 i Odense. P.1.4.11. Fagp.83.14. 1.5.14 mhp. 1.9.19 ass. Kh. 1.7.28 gdir. 1.10.34 oass. gdir. 1.6.40 ktr. gdir. 1.4.46 blanketforvalter gdir. (blanketdepot).
- Bjørnlund, S.**, f.5.11.95 i Vangen. P.1.10.13. Fagp.86.16. 1.10.18 mhp. 1.10.19 ass. Kh. Fagp.II 46.28. 1.11.29 jbp.1 Kh. 1.11.35 Kh. 1936 sommerposteksp. Espergærde. 1.2.38 oass. Kh. 1.4.45 ktr. Kh. 1.4.54 postmester ved indlevpkt. 17 (18.lkl.).
- Blak, O.**, f.19.8.14 i Randers. P.&T.1.9.30. Fagp.I 67.33. 1.9.33 mhp. 1.9.38 ass. Haslev. Fagp.II 36.42. 1.11.46 oass. Haslev. 13.12.51—31.1.52 kst. pm. Haslev. 1.7.55 ktr. Ålborg.
- Blaksteen, P. M.**, f.12.9.11 i Skamby. P.&T.1.9.38 som hjælpetegner. 1.4.42 tegner kabelingtj. 1.4.49 telegrafmester II kabelingtj. 1.2.54 telegrafmester I kabelingtj. 1.4.58 overtelegrafmester kabelingtj. (Kh.).
- Blandfort, C. E.**, f.5.12.17 på Endelave. P.&T.1.9.34. Fagp.I 81.37. 1.9.37 mhp. 1940 forstærkerkursus. 1.1.42 ass. Korsør. Fagp.II 56.44. 1.5.45 Kh. 1.11.46 opm.s kt. 1.4.50 oass. Kh. 1.4.52 opm.s kt. 1.4.54 Kh. 1.4.56 ktr. Kh. (Herlev).
- Blandfort, N. P.**, f.20.7.15 på Endelave. P.&T.1.9.32. Fagp.I 84.35. 1.9.35 mhp. 1.8.39 ass. Kh. Fagp.II 56.43. 1.3.44 opm.s kt. 1.3.49 oass. 3. overpostinspektør. 1.10.53 ktr. 3. overpostinspektør. 1.11.58 overkontrollør Århus.
- Bloch, S.**, f.8.8.98 i Frcia. T.1.10.14. Fagp.76.15. 1.11.15 mhp. 1.10.20 ass. Frcia T. 17.2.29 Horsens. Postfagp.40.29. 1.5.31 Århus T. Fagp.II 37.32. 1933 forstærkerkursus og kursus i måle- og splidteknik. 1.10.38 Ålborg. 1.3.39 oass. Ålborg. 1.3.46 ktr. Kh. rtf. 1.4.58 overkontrollør Kh.rtf.
- Bloch, S. E.**, f. 14.1.00 i Frcia. T.1.9.16. Fagp.63.17. 1.6.17 mhp. 1.9.22 ass. Frcia T. 1.3.49 oass. Frcia T.
- Blom, O. F.**, civilingeniør, f.15.10.12 i Kh. P.&T.1.2.40 som hjælpeingeniør. 1.3.42 ingeniør 3.ingidistr. (Århus). 1.4.46 telegrafingeniør III 3.ingidistr. (Århus). 1.4.52 telegrafingeniør I kabelingtj. (Kh.). 1.10.56 telegrafingeniør I 1.ingidistr. 1.4.58 afdelingsingeniør 1.ingidistr. (Kh.).
- Blom, S. E.**, f.11.6.29 i Rønne. P.&T.1.5.47. Fagp.I 80.50. 1.5.50 mhp. 1.5.52 ass. Birkerød. 24.10.52 Svendborg. 1.1.55 Frcia. 1.3.55 jbp.2 Frcia. Fagp.II 54.58. Ass. jbp. 2 Frcia.
- Bodholdt, N. F.**, f.22.7.39 i Odense. P.&T.1.9.56 Grindsted. 1.11.57 Middelfart. Fagp.I 96.59. 1.5.59 Ærøskøbing. 1.9.59 mhp. Ærøskøbing (i militærtj.).
- Bodholdt, R. H.**, f.12.7.97 i Horsens. P.1.10.13. Fagp.67.16. 1.5.19 mhp. 1.10.19 ass. Korsør. 15.10.23 Varde. 15.10.26 Odense. 1.9.43 postmester i Rødekro. 1.7.53 postmester i Nørre-Åby (18.lkl.).
- Bogh, H. J.**, f.31.7.29 i Døstrup. P.&T.1.5.48. Fagp.I 90.51. 1.5.51 mhp. 1952 forstærkerprøven. 1.5.53 ass. Kolding T. 23.10.54 Kh. rtf. Fagp.II 59.58. 1.8.58 gdir. 1.12.59 ass. Kh.htg.
- Bogner, E. M. K.**, frk., f.6.11.41 i Gandrup. P.&T.1.9.58 Hadsund. 1.11.59 Hjørring.
- Bohn, K.**, frk., f.25.6.00 i Nykøbing S. P.1.3.17. Fagp.I 85.20. 1.3.20 mhp. 1.3.23 ass. Bramminge. 1.10.25 Roskilde. 1.5.27 Kh. 1.9.42 Vejle. 1.5.44 ass. Kh. 1947 sommerposteksp. Snekkersten. Ass. Kh. (36).
- Bolving, H.**, f.2.7.27 i Odense. P.&T.1.9.44. Fagp.I 67.47. 1.9.47 mhp. 1.9.49 ass. Kh. 10.3.50 Odense. Fagp.II 44.54. 1.5.59 oass. Frederikssund.
- Bomholt, E.**, frk., f.4.8.20 på Frberg. P.&T.1.9.39. Fagp.I 85.42. 1.9.42 mhp. 1.9.45 ass. Kh. 1.6.47 Hammel. 1.5.49 Kh. Fagp.II 56.52. 1.6.55 oass. Kh. (Lyngby).
- Bonde, J. C.**, f.15.2.08 i Felsted. P.&T.1.11.32 som postbud. Postbudfagp.50.36. 1.9.36 elevudd. Fagp.I 73.38. 1.5.39 ass. Kh. 1.10.40 Holbæk. 1.11.42. Kh. 1.11.58 oass. Kh. (omk.).
- Borch, L.**, fru (f. Monberg), f.17.10.95 i Odense. T.2.1.14. Fagp.72.14. 1.10.14 mhp. 1.1.20 ass. Kh. T. 1.7.23 Odense T. 1.4.52 oass. Odense T.
- Børne, J.**, f.13.9.10 i Køge. P.&T.1.9.30. Fagp.I 56.33. 1.9.33 mhp. 1.9.36 ass. Kh. 1.12.36 Nysted. Fagp.II 41.40. 1.10.40 ass. Kh. 1.10.41 Frcia. 1.11.41 jbp.2 Frcia. 1.11.47 Kh. 1950 sommerposteksp. Humlebæk. 1.11.55 oass. Kh. (lufthavn).
- Borrevang, C. E.**, f.14.2.92 i Frcia. P.15.9.09. Fagp.55.13. 1.5.13 mhp. 1.3.17 ass. Nakskov. 1.1.19 Roskilde. 27.4.19 Slangerup. 1.10.21 Kh. 1935 sommerposteksp. Snekkersten. 1.4.44 oass. Kh. 1.6.51 postmester ved indlevpkt. 43 (15.lkl.).
- Borup, N.**, f.11.10.27 i Lem. P.&T.1.9.46. Fagp.I 56.49. 1.9.49 mhp. 1.9.51 ass. Hobro.
- Bossen, I M.**, f.6.1.29 i Sølsted. P.&T.1.5.46. Fagp.I 78.49. 1.5.49 mhp. 1.5.51 ass. Kh. rtf. 1951 forstærkerprøven. 1.11.52 Kh. htg. Fagp.II 42.55. 1.11.59 oass. gdir. (1. tekn.kt.).
- Bramslev, G. E. R.**, civilingeniør, R\*, f.22.5.04 i Roskilde. P.&T.1.11.32 som ingeniør. 1.6.38 telegrafingeniør II radioingtj. 1.4.39 Skamlebæk radio. 1.6.46 radioingtj. 1.4.49 telegrafingeniør I radioingtj. 1.4.57 afdelingsingeniør radioingtj. (Kh.).
- Brandt, G. L. H.**, frk., f.5.4.32 i Højbjerg. P.&T.1.5.49. Fagp.I 73.52. 1.5.52 mhp. 1.5.54 ass. Kh. (29).
- Brandt, L. M.**, f.4.10.06 i Mejby. P.&T.1.5.37 som tegner. 1.5.39 konstruktør III 3.ingidistr. 1.6.44 konstruktør II 3.ingidistr. 1.9.47 konstruktør I 3.ingidistr. 1.11.54 ingeniør i 18. lkl. 3.ingidistr. (Århus).
- Bransmark, G. V.**, f.7.5.23 i Sorø. P.&T.1.9.40 Fagp.I 66.43. 1.9.43 mhp. 1.4.46 ass. Kh. Fagp.II 37.50. 1.9.56 oass. Kh. (K).
- Breddam, F. E.**, f.21.10.26 i Viborg. P.&T.1.9.43. Fagp.I 73.46. 1.9.46 mhp. 1.9.48 ass. Kh. Fagp.II 47.53. 1.2.54 jbp.1 Kh. 1.10.57 oass. Kh. 1.7.59 oass. jbp.1 Kh.

- Breddam, R. V.**, f.10.10.22 i Viborg. P.&T.1.9.40. Fagp.I 67.43. 1.9.43 mhp. 1.4.46 ass. Rødby. 1.5.47 Kh. Fagp.II 43.50. 1.11.50 jbp.1 Kh. 1.12.55 oass. jbp.1 Kh.
- Brehmer, H. V. L.**, f.26.5.30 i Ringe. P.&T.1.9.46. Fagp.I 58.49. 1.9.49 mhp. 1.9.51 ass. Kh. 25.4.52 Hillerød. 1.5.54 ass. Helsingør.
- Bremer, H. S.**, f.21.3.30 i Vandel. P.&T.1.9.47. Fagp.I 74.50. 1.9.50 mhp. 1952 forstærkerprøven. 1.9.52 ass. Kh. rtf. Fagp.II 46.58. Ass. Kh. rtf.
- Breum, C. F.**, f.7.3.20 i Skovshoved. P.&T.1.9.36. Fagp.I 77.39. 1.9.39 mhp. 1.4.44 ass. Holbæk. 1.2.46 Kh. Fagp.II 53.49. 1.5.50 gdir. 1.4.53 oass. Kh. 1.11.59 ktr. Kh.(K).
- Breum, P.**, f.10.11.06 i Tinglev. P.1.9.24. Fagp.I 67.27. 1.9.27 mhp. 1.9.30 ass. Holstebro. 1.10.30 Vojens. Fagp.II 44.36. 25.4.37 Odense. 26.1-30.4.40 kst. pm. Otterup. 1.5.41 Frcia. 1.9.41 jbp.2 Frcia. 1.7.45 oass. jbp.2 Frcia. 1.9.50 postmester i Højer. 1.5.59 postmester i Hadsten (18.lkl.).
- Brigsted, E.**, f.11.3.24 i Hammel. P.&T.1.9.40. Fagp.I 67.43. 1.9.43 mhp. 1.4.46 ass. Næstved. 23.10.47 Langå. 1.5.50 Randers. Fagp.II 50.52. 1955 sommerposteksp. Vejrs Strand. 1.7.55 oass. Brønderslev.
- Brock, H. C. C.**, f.31.3.25 i Nordborg. P.&T.1.9.42. Fagp.I 90.45. 1.9.45 mhp. 1.9.47 ass. Kh. rtf. 1948 forstærkerkursus. 1.2.52 kabelingtj. (Rømø). Fagp.II 54.53. 1.4.56 oass. Kh. rtf.
- Brockdorff, P.**, f.19.4.35 i Skærbæk. P.&T.1.9.51. Fagp.I 64.55. 1.5.55 mhp. 1.5.57 ass. Stege.
- Brodersen, E. Hvid**, f.2.4.28 i Vestervig. P.&T.1.9.45. Fagp.I 76.48. 1.9.48 mhp. 1.9.50 ass. Kh. 1.5.51 Alborg. 1.9.54 ass. Viborg.
- Brodersen, G. E.**, f.16.10.14 i Odense. P.&T.1.8.41 som aspirant. 1.4.42 monter I. 1.4.46 mekaniker II. 1.4.52 mekaniker I. 1.10.54 centralmester 2.ingdistr. (Tønder).
- Broeng, C.**, frk., f.7.4.31 i Nordby Fanø. P.&T.1.9.47. Fagp.I 96.50. 1.9.50 mhp. 1.9.52 ass. Alborg.
- Broeng, H.**, f.3.2.33 i Nordby Fanø. P.&T.1.9.49. Fagp.I 85.52. 1.9.52 mhp. 1953 forstærkerprøven. 1.9.54 ass. Herring. 10.9.56 Kolding T. Fagp.II 52.60. Ass. Kolding T.
- Broeng, U.**, fru (f. Clausen), f.12.5.37 i Tommerup. P.&T. 1.9.54. Fagp.I 89.57. 1.9.57 mhp. 1.9.59 ass. Kolding.
- Brosbøl, S. A.**, f.23.4.32 i Ølgod. P.&T.1.5.48. Fagp.I 63.51. 1.5.51 mhp. 1.5.53 ass. Ringkøbing. 24.10.54 ass. Haslev.
- Brusen, A. L.**, frk., f.31.12.98 i Frcia. T.1.9.16. Fagp.101.17. 1.6.17 mhp. 1.9.22 ass. Frcia T. 1.4.50 ass. Frcia T.
- Brusen, E.**, frk., f.26.1.01 i Frcia. T.1.9.17. Fagp.95.18. 1.6.18 mhp. 1.9.23 ass. Frcia T. 1.4.46 oass. Frcia T. 1.4.56 ktr. Frcia T.
- Bruun, E. L.**, f.24.4.24 i Marstal. P.&T.1.9.41. Fagp.I 74.44. 1.9.44 mhp. 1.9.46 ass. Holbæk. 19.4.47 Kh. 1.5.48 Holbæk. 1.5.49 Slagelse. Fagp.II 44.53. 1.4.57 oass. Vordingborg.
- Bruun, G. V.**, frk. f.20.9.02 i Helsingør. T.16.8.19. Fagp. 95.21. 1.9.22 mhp. 1.9.25 ass. Kh. rtf. 1.4.50 oass. Kh. rtf. 1.7.54 ktr. Kh. rtf.
- Bruun, I.**, frk., f.11.5.01 i Hjørring. T.1.9.17. Fagp.85.18. 1.6.18 mhp. 1.9.23 ass. Alborg. 1.11.28 Herring. 28.4.29 Kh. rtf. 1.4.54 oass. Kh. rtf.
- Bryderup, R. J.**, f.9.4.16 i Odense. P.&T.1.9.34. Fagp.I 90.37. 1.9.37 mhp. 1.9.40 ass. Kjellerup. Fagp.II 49.43. 17.10.43 jbp.2 Frcia. 1.7.49 oass. jbp.2 Frcia. 1.12.53 Odense. 1.4.56 ktr. Hobro.
- Brüggert, V. E.**, frk., f.12.10.43 i Kolding. P.&T.16.8.60 Sommersted.
- Bröckner, J.**, frk., f.2.4.40 i Lyngå. P.&T.1.9.57 Juelsminde. 1.11.58 Skanderborg. Fagp.I 71.60. 1.5.60 Kh. 1.9.60 mhp. Kh.
- Brøgger, E.**, f. 25.2.22 i Kh. P.&T. 1.9.38. Fagp.I 63.41. 1.9.41 mhp. 1.3.46 ass. Kh. 1.6.46 girokt. Fagp.II 48.50. 1.6.51 gdir. 1.8.55 oass. gdir. (boghkt.).
- Brøndsholm, H.**, f.27.12.33 i Kh. P.&T.1.5.51. Fagp.I 78.54. 1.5.54 mhp. 1.5.56 ass. Hornbæk. 16.4.57 Århus T. 1958 forstærkerprøven. 15.3.58 ass. Kh. rtf.
- Brennum, K. C.**, f.26.3.16 i Aunslev. P.&T.1.9.46 som hjælpetegner. 1.9.48 tegner radioingtj. (Skagen). 1.4.53 telegrafmester II radioingtj. (Skagen). 1.8.56 radioingtj. (Lindholm). 1.4.60 telegrafmester i 18. lkl. radioingtj. (Lindholm).
- Buchardt, R.**, f.2.6.06 i Kh. P.&T.1.5.32 som aspirant. 1.5.34 monter I. 1.6.40 mekaniker I. 1.4.46 overmekaniker. 1.4.54 centralmester 1.ingdistr. (Stege).
- Buciek, G. A.**, f.24.11.99 i Wien. T.1.11.15. Fagp.76.16. 1.8.16 mhp. 1.11.21 ass. Frcia T. 1922 4. præmie i Wheatstone ved den internationale telegrafkonkurrence i Berlin. 1.5.28 Frcia. Postfagp.39.29. 17.2.29 Frcia T. Fagp.II 46.34. 1.3.35 Frcia. 1.11.39 oass. Sønderborg. 1.4.47 ktr. Sønderborg. 1.3.57 postmester i Kerteminde (18.lkl.).
- Budde, L. O.**, f.18.8.40 i Virklund. P.&T.1.5.58 Ikast. 1.11.59 Næstved.
- Buhl, A.**, f.31.3.35 i Drenderup. P.&T.1.9.52. Fagp.I 75.55. 1.9.55 mhp. 1.9.57 ass. Kolding T. 1958 forstærkerprøven. 15.3.58 ass. Kh. rtf.
- Buhl, A. R.**, f.8.5.37 i Viuf. P.&T.1.9.54. Fagp.I 58.57. 1.9.57 mhp. 1.9.59 ass. Kh. 1.10.59 ass. Abenrå.
- Buhl, I. L. C.**, fru (f. Hansen), f.7.3.98 i Skanderborg. P.1.3.17. Fagp.I 77.20. 1.3.20 mhp. 1.3.23 ass. Grenå. 1.5.23 Skanderborg. 1.5.24 Rønde. 10.3.26 ass. Århus.
- Bundgaard, Aa.**, f.23.4.25 i Alborg. P.&T.1.9.42. Fagp.I 72.45. 1.9.45 mhp. 1.9.47 ass. Kh. 30.11.47 Middelfart. Fagp.II 52.55. 1.7.56 oass. Esbjerg. 1.6.57 oass. Nørresundby.
- Bursaa, B.**, f.21.9.20 i Århus. P.&T.1.9.39. Fagp.I 82.42. 1.9.42 mhp. 1.9.45 ass. Kh. Fagp.II 50.51. 1.11.55 oass. Kh. (omk.).
- Buur, H. H. H.**, f.8.7.38 i Besser. P.&T.1.9.55. Fagp.I 85.58. 1.9.58 mhp. 1.9.60 ass. Nykøbing Fl.
- Bus, B. G.**, frk., f.26.4.43 i Vedum. P.&T.16.8.60 Had-sund.
- Buxbom, E. M.**, frk., f.9.6.04 i Esbjerg. T.16.9.22. Fagp. 86.25. 1.10.25 mhp. 1.10.28 ass. Skærbæk. 28.4.29 Alborg. Postfagp.50.31. 1.7.32 Sæby. 1.11.33 Kh. Fagp.II 44.35. 1.4.45 oass. Kh. 1.10.53 ktr. Kh. (avispkt.).
- Büchler, P. A. H.**, f.27.8.95 i Ordrup. T.1.9.13. Fagp.60.14. 1.6.14 mhp. 1.10.19 ass. Blåvand radio. 1.12.28 Århus T. Postfagp.47.30. 1931 radiocertifikat af I. kl. og forstærkerkursus samt kursus i måle- og spildseteknik. Fagp.II 37.32. 1.7.33 oass. Nykøbing Fl. 1.7.40 ktr. Alborg. 1.7.46 Alborg T. 1.4.51 stationsleder i 21.lkl. Alborg T.
- Bækgaard, O.**, f.11.8.24 i Ajstrup. P.&T.1.9.43. Fagp.I 52.46. 1.9.46 mhp. 1.9.48 ass. Kh. Fagp.II 36.54. 1958 sommerposteksp. Sneekkersten. 1.11.58 oass. Kh. (omk.).
- Bockhaus, B.**, fru (f. Nielsen), f.8.11.37 i Kh. P.&T.1.5.54. Fagp.I 92.57. 1.5.57 mhp. 1.5.59 ass. Lyngby radio. 25.6.59 ass. Kh. hgt. 21.10.60 u.f.nr.
- Bødkerholm, F. E.**, f.16.1.22 i Ringsted. P.&T.1.1.49 som hjælpermaskinist. 1.4.50 maskinist. 1.4.53 maskinmester II 1.ingdistr. (Kh.).
- Bøgh, I. M. Sprøge**, frk., f.16.10.99 i Vejle. T.15.5.19. Fagp.76.21. 1.6.22 mhp. 1.6.25 ass. Kh. T. Postfagp.35.30. 1.5.31 Kh. 1.3.49 oass. Kh. (6).
- Bøg, B.**, f.7.1.39 i Vejle. P.&T.1.9.56 Brande. 1.11.57 Vejle. Fagp.I 76.59. 1.5.59 Kh. 1.9.59 mhp. Kh. (i militærtj.).
- Bøgeskov-Thomsen, B.**, f.7.10.31 i Kolding. P.&T.1.9.48. Fagp.I 68.51. 1.9.51 mhp. 1.9.53 ass. Kh. (lufthavn).
- Bøgh, I. K.**, frk., f.10.11.43 i Tirslund. P.&T.16.8.60 Holsted.
- Bøgested, E.**, fru, f.18.12.18 i Tørring. P.&T.1.9.36. Fagp.I 82.39. 1.9.39 mhp. 1.1.43 ass. Kh. 6.6-31.8.50 kst. pm. ved indlevpvt. 40. Fagp.II 46.52. 1.12.52 oass. Kh. 1.7.59 ktr. Kh. (omk.).
- Bøgested, M. P., R\***, f.17.2.93 i Dorf. P.1.4.11. Fagp.84.14. 1.5.15 mhp. 1.4.18 ass. Tørring. 1.3-31.3.21 kst. pm. Tørring. Fagp.II 60.21. 1.8.21 Horsens. 1.6.35 oass. Ode. 15.4-31.8.42 kst. pm. Hammel. 1.8.42 ktr. Holbæk. 1.2.52 postmester i Maribo (23.lkl.).
- Bøjesen, V. G.**, f.16.11.34 i Taanum. P.&T.1.9.51. Fagp.I 59.54. 1.9.54 mhp. 1.9.56 ass. Kh. 1.10.57 ass. Hurup Thy.
- Børrild, F. P.**, f.11.3.99 i Randers. T.25.7.16. Fagp.74.19. 1.5.19 mhp. 1.8.22 ass. Kh. T. 1.5.26 Kalundborg. 1.4.30 Frcia T. 1.6.32 Kolding. 1.4.53 Kolding T. 1.4.54 oass. Kolding T.
- Bøtcher, H. W.**, f.28.11.28 i Toftlund. P.&T.1.5.47. Fagp.I 81.50. 1.5.50 mhp. 1.5.52 ass. Frcia T. Fagp.II 37.57. Ass. Frcia T.
- Bøtter-Jensen, E. V.**, f.28.5.03 i Stenstrup. T.16.8.19. Fagp. 80.21. 1.9.22 mhp. 1.9.25 ass. Frcia T. 1.2.28 ass. Kh. T. 1931 radiocertifikat af I. kl. 27.2.33 Lyngby radio. 1.4.47 oass. Lyngby radio. 1.5.54 oass. radioingtj. (Kh.). 1.4.58 ktr. radioingtj. (Kh.).



- Bøving, P. G. A. F., f.2.7.00 i Nyborg. T.1.1.18. Fagp.69.18. 1.10.18 mhp. 1.1.24 ass. Kh. T. 1.9.43 oass. Kh. hgt. 1.10.54 ktr. Kh. htg.
- Caben, H. E., f.19.10.18 i Jerne. P.&T.1.5.47 som hjælpe-maskinist. 1.5.48 maskinist. 1.6.49 maskinmester II 1.ingdistr. (Kh.). 1.1.53 maskinmester I 1.ingdistr. 1.4.58 maskinmester i 21.lkl. 1.ingdistr. (Kh)
- Carl, H., f.25.11.21 i Kirkeby, Rømhø. P.&T.1.6.50 som hjælpe-maskinist. 1.6.52 maskinist. 1.7.53 maskinmester II kabelingtj. (Rømhø).
- Carlsen, A. H., f.20.8.22 i Ørsted. P.&T.1.9.38. Fagp.I 86.41. 1.9.41 mhp. 1.4.46 ass. Vejen. 1.11.47 Århus. Fagp.II 54.49. 1.5.54 oass. Frederikssund. 1.4.59 ktr. Århus.
- Carlsen, B. L., f.10.3.35 i Frøcia. P.&T.1.9.52. Fagp.I 61.55. 1.9.55 mhp. 1.9.57 ass. Kh. (7).
- Carstensen, A. M., f.24.4.31 i Østerby. P.&T.1.5.48. Fagp.I 96.51. 1.5.51 mhp. 1953 forstærkerprøven. 1.5.53 ass. Kolding T. 27.8.55 ass. Nykøbing Fl.
- Carstensen, M., frk., f.4.6.09 i Hellerup. P.&T.1.9.30. Fagp.I 85.33. 1.9.33 mhp. 1.9.36 ass. Kh. Fagp.II 40.39. 15.4.40 girokt. 1.1.146 oass. Kh. 1.4.55 ktr. Kh. (NV).
- Carstensen, S., f.18.5.29 i Århus. P.&T.1.9.46. Fagp.I 61.49. 1.9.49 mhp. 1.9.51 ass. Esbjerg. Fagp.II 45.57. Ass. Esbjerg.
- Carstensen, V. E., cand. polit., f.21.5.14 i Nykøbing S. P.&T.1.9.32. Fagp.I 86.35. 1.9.35 mhp. 1937 forstærkerkursus. 1.9.38 ass. Nykøbing Fl. Fagp.II 54.43. 1.3.44 kabelingtj. 1.2.51 sekretær gdir. 1.4.52 fuldmægtig gdir. 1.7.55 ekspeditionssekretær gdir. (revkt.).
- Christensen, A., f.25.11.14 i Horne. P.&T.15.2.46 som hjælpekonstruktør. 1.3.48 konstruktør III gdir. 1.3.49 konstruktør II gdir. 1.4.56 konstruktør i 18. lkl. gdir. (3.tekn.kt.).
- Christensen, A., fru (f. Flønsborg), f. 19.11.38 i Århus. P.&T.1.9.55. Fagp.I 58.58. 1.9.58 mhp. 1.9.60 ass. Kh.
- Christensen, A. B., f.28.5.16 i Odense. P.&T.1.9.35. Fagp.I 76.38. 1.9.38 mhp. 1.9.41 ass. Svendborg. 1.5.43 Odense. 1.4.44 Esbjerg. 1.5.46 Kh. 1.4.60 oass. Kh. (3).
- Christensen, A. E. O., f.30.1.04 i Nykøbing Fl. T.16.8.19. Fagp.77.21. 1.9.22 mhp. 1.9.25 ass. Nykøbing Fl. 15.7.26 Nakskov. 28.4.29 Kh. T. 1930 forstærkerkursus og kursus i måle- og spildeteknik. 20.4.31 telegraflaborat. Postfagp.56.33. Fagp.II 62.38. 1.9.40 Kh. 1.8.42 oass. Åbenrå. 1.2.47 ktr. overtelegrafinspektoratet. 1.9.57 stationsleder i 21.lkl. Nykøbing Fl.
- Christensen, A. F. B., f.21.3.97 i Grenå. P.1.10.13. Fagp. 60.16. 1.5.19 mhp. 1.10.19 ass. Ryomgård. 1.10.20 Kh. Fagp.II 46.28. 1937 sommerpostsekst. Espergerde. 1.12.38 oass. Kh. 1.2.48 ktr. Kh. 1.9.56 postmester ved Holte postkontor (21.lkl.).
- Christensen, A. H. C., cand. polit., medlem af bestyrelsen for Dansk Post- og Telegrafmuseum, f.15.5.02 i Guldborg L. T.16.8.20. Fagp.106.23. 1.9.23—31.10.24 u.f.nr. 1.1.25 mhp. 1.1.28 ass. Kh. T. 14.3.33 Kh. Postfagp.49.33. 1.1.34 gdir. 1.6.34 sekretær gdir. Fagp.II 54.38. 1.11.42 fuldmægtig gdir. 1.12.51 ekspeditionssekretær gdir. (bogknt.).
- Christensen, A. K., løjtnant, f.4.10.13 i Odense. P.&T. 1.9.31. Fagp.I 91.34. 1.9.34 mhp. 1.11.37 ass. Nyborg. Fagp.II 47.41. 1.3.47 oass. Åbenrå. 1.12.52 ktr. Horsens. 1.6.57 overkontrollør Vejle.
- Christensen, A. M., f.15.10.05 i Randers. P.&T.15.7.36. 1.8.38 tegner. 1.5.39 konstruktør III 2.ingdistr. (Åbenrå). 1.4.43 konstruktør II 2.ingdistr. (Åbenrå).
- Christensen, A. M. G., f.7.1.96 i Vejle. P.&T.1.9.26 som maskinpasser I. 1.4.50 maskinist. 1.5.54 maskinmester i 15.lkl. Fanø-Esbjerg færgeri.
- Christensen, A. M. K., f.30.12.16 i Århus. P.&T.1.9.34. Fagp.I 77.37. 1.9.37 mhp. 1.1.41 ass. Vordingborg. 1.5.42 Kh. Fagp.II 49.44. 1.2.46 gdir. 1.6.50 oass. Kh. 1.10.54 Middelfart. 1.10.57 ktr. Randers.
- Christensen, Aa. Skovgaard, f.25.1.28 i Vejstrup. P.&T. 1.9.44. Fagp.I 73.47. 1.9.47 mhp. 1.9.49 ass. Kh. 1.5.53 Skive. Fagp.II 38.55. 1.11.55 ass. Ålborg. 1.9.60 oass. Ålborg.
- Christensen, A. V., fru (f. Pedersen), f. 26.10.38 i Siem. P.&T.1.5.55. Fagp.I 87.58. 1.5.58 mhp. 1.5.60 ass. Viborg.
- Christensen, B., f.26.0.93 på Starup mark. T.16.8.19. Fagp. 86.21. 1.9.22 mhp. 1.9.25 ass. Frøcia T. 28.9.32 Ribe. Postfagp.33.33. 1.1.34 Frøcia T. 1.3.35 Frøcia. 25.4.37 Frøcia T. 1.10.40 Hammel. 1.5.41 Vojens. 1.5.49 Frøcia T. 1.9.52 oass. Frøcia T.
- Christensen, B., f.1.7.41 i Tønder. P.&T.1.9.58 Rødekro. 1.11.59 Åbenrå.
- Christensen, B., frk., f.16.1.43 i Grejs. P.&T.16.8.60 Ørsted.
- Christensen, B. L., f.17.12.34 i Viborg. P.&T.1.9.52. Fagp.I 77.55. 1.9.55 mhp. 1.9.57 ass. Kh.
- Christensen, B. M., løjtnant, f.6.12.95 i Frønsund. P.1.10.12. Fagp.95.15. 1.12.16 mhp. 1.10.19 ass. Kh. 1.6.22 Tåstrup. Fagp.II 59.27. 28.4.29 Roskilde. 20.10.31—31.1.32 kst. pm. Hedehusene. 1.7.36 oass. Kh. 1.12.43 ktr. Roskilde.
- Christensen, B. N., frk., f.29.8.44 i Torslunde. P.&T. 16.8.60 Tølløse.
- Christensen, C., f.2.1.42 i Dronninglund. P.&T.1.9.58 Aså. 1.11.59 Hjørring.
- Christensen, C. B., f.3.9.35 i Buderup. P.&T.1.5.54. Fagp.I 73.58. 1.5.58 mhp. 1.5.60 ass. Kh.
- Christensen, C. E., f.17.6.43 i Torslev. P.&T.16.8.60 Sæby.
- Christensen, C. R., f.22.10.94 i Ålborg. P.1.4.11. Fagp.88.14. 1.10.14 mhp. 1.10.19 ass. Drilund. 1.11.20 Ålborg. Fagp.II 53.24. 1.5.26 jpb.2 Ålborg. 1.5.32 Ålborg. 1.5.35 oass. jpb.2 Frøcia. 1.4.39 Ålborg. 1.9.42 ktr. Randers. 1.9.49 post- og telegrafkasserer i 21.lkl. Randers.
- Christensen, E., f.4.8.03 i Ålborg. T.1.12.19. Fagp.91.22. 1.12.22 mhp. 1.12.25 ass. Kh. T. 1931 radiocertifikat af I. kl. 1.4.47 oass. Kh. htg. 1.4.57 ktr. Kh. htg.
- Christensen, E., f.28.6.38 i Kvorning. P.&T.1.9.54. Fagp.I 67.57. 1.9.57 mhp. 1.9.59 ass. Brande.
- Christensen, E. C., fru (f. Nielsen), f.18.3.99 i Kh. T.1.9.17. Fagp.82.18. 1.6.18 mhp. 1.9.23 ass. Frøcia T.
- Christensen, E. K., civilingeniør, R<sup>1</sup>, Justitsministeriets motorsagkyndige for Post- og Telegrafvæsenet, tilsynsførende ved Post- og Telegrafvæsenets færgier, f.16.12.97 i Ullerlev. P.&T.1.1.31 som ingeniørass. 1.12.35 telegrafing. II gdir. 20.9.—31.12.39 kst. og 1.1.40 værkstedsbestyrer P.&T.s værksteder. 1.4.58 værkstedschef.
- Christensen, E. K., f.14.10.38 i Udbyner. P.&T.1.5.56 Havndal. 1.11.57 Holstebro. Fagp.I 76.59. 1.5.59 mhp. Kh. (i militærtj.).
- Christensen, E. L., f.23.7.24 i Kh. P.&T. 1.10.48 som aspirant. 1.10.50 telegrafarbejder. 1.4.53 montør II. 1.4.57 montør I, 1.4.58 tegner i. ingdistr. (Kh.).
- Christensen, E. T., f.17.11.26 i Ålborg. P.&T.1.9.43. Fagp.I 78.46. 1.9.46 mhp. 1948 forstærkerkursus. 1.9.48 ass. Århus T. Fagp.II 49.54. 1.10.57 oass. Århus T.
- Christensen, F., f.25.5.38 i Svenstrup. P.&T.1.9.55. Fagp.I 73.58. 1.9.58 mhp. 1.9.60 ass. Kh.
- Christensen, G. L., R<sup>1</sup>, f. 13.12.07 i Kh. P.1.9.24. Fagp.I 101.27. Tildelt Joseph Michaelsens mindemedalje. 1.9. 27 mhp. 1.9.30 ass. Frøcia. 15.2.32 jpb.2 Frøcia. Fagp.II 62.35. 1.8.35 gdir. 1.2.42 Kh. 1.9.44 oass. Kh. 1.10.45 fuldmægtig gdir. 1.7.49 overkontrollør Kh. 1.7.53 postinspektør ved overpostmesterembedet. 16.3.—30.4.59 kst. overpostmester i Kh. 1.7.59 postmester ved Købmagergades postkontor (26.lkl.).
- Christensen, G. T., f.26.2.43 i Middelfart. P.&T.16.8.60 Årup.
- Christensen, H., f.18.11.03 i Nysted. T.1.12.19. Fagp.90.22. 1.12.22 mhp. 1.12.25 ass. Nykøbing F. 1.1.26 Kh. T. Postfagp.45.31. 1.5.31 Kh. Fagp.II 57.34. 1935 forstærkerkursus. 1.4.35 Kh. T. 15.6.40 overtelegrafinsp. 1.9.43 oass. Kh. htg. 1.11.51 ktr. Kh. htg. 1.6.54 overkontrollør Kh. rtf.
- Christensen, H., f.16.2.24 i Roskilde. P.&T.1.9.41. Fagp.I 68.44. 1.9.44 mhp. 1946 forstærkerkursus. 1.9.46 ass. Kolding. 1.12.46 Frhavn. 1.3.50 Esbjerg. Fagp.II 36.53. 1.7.56 oass. Esbjerg.
- Christensen, H., f.17.1.40 i Viborg. P.&T.1.9.56 Bjerringbro. 1.11.57 Viborg. Fagp.I 66.59. 1.5.59 Kh. 1.9.59 mhp. Kh.
- Christensen, H. A. F., f.25.9.29 i Kirkerup. P.&T.1.9.46. Fagp.I 63.49. 1.9.49 mhp. 1.9.51 ass. Næstved. Fagp.II 46.57. Ass. Næstved.
- Christensen, H. C., f.12.2.21 i Skårup. P.&T.1.9.37. Fagp.I 89.40. 1.9.40 mhp. 1944 forstærkerkursus. 1.3.45 ass. Århus T. 1.12.46 kabelingtj. Fagp.II 47.48. 1.4.52 oass. kabelingtj. (Kh.). 1.4.58 ktr. kabelingtj. (Kh.).
- Christensen, H. E., f.30.9.39 i Ullerup. P.&T.1.9.57 Højer.

- 1.11.58 Åbenrå. Fagp.I 82.60. 1.5.60 Kh. 1.9.60 mhp. Kh. (i militærtj.).
- Christensen, H. H., f.14.11.18 i Randers. P.&T.1.9.35. Fagp. I 100.38. 1.9.38 mhp. 1940 radiocertifikat af I. kl. 1.12.42 ass. Kh. htg. Fagp.II 65.46. 1.2.48 1. overpostinsp. 1.9.50 oass. girokt. 1.4.53 fuldmægtig gdir. (1.ekspkt.).
- Christensen, H. Hansen, f.21.3.36 i Frcia. P.&T.1.9.52. Fagp.I 80.55. 1.9.55 mhp. 1.9.57 ass. Kh.
- Christensen, H. H., f.4.7.36 i Foldingbro. P.&T.16.5.53. Fagp.I 80.56. 1.6.56 mhp. 1.6.58 ass. Kh.
- Christensen, H. J., f.15.11.29 i Flødstrup. P.&T.1.9.46. Fagp.I 74.49. 1.9.49 mhp. Rønne. 1.9.51 ass. Kh. 1.4.53 girokt. 1.9.55 jbp.1 Kh. Fagp.II 41.58. Ass jbp.1 Kh.
- Christensen, H. M., f.3.5.95 i Skanderborg. T.1.5.19. 1914 radiocertifikat af I. kl. Fagp.88.20. 1.6.21 mhp. 1.9.22 ass. Kh. T. 1.4.26 Odense. 1.5.32 Kh. T. 27.2.33 Lyngby radio. 1.4.46 oass. Lyngby radio. 1.4.55 ktr. Lyngby radio.
- Christensen, H. T., frk., f.14.7.38 i Løgsted. P.&T.1.9.55. Fagp.I 81.58. 1.9.58 mhp. 1.9.60 ass. Kh.
- Christensen, I., fru (f. Vibe), f. 1.4.34 i Ålborg. P.&T. 1.9.51. Fagp.I 90.54. 1.9.54 mhp. 1.9.56 ass. Hillerød. 1.5.57 ass. Silkeborg.
- Christensen, I., f.16.2.37 i Rønnede. P.&T.1.9.53. Fagp.I 80.56. 1.9.56 mhp. 1.9.58 ass. Køge.
- Christensen, I., fru (f. Schødt), f.13.4.38 i Laurbjerg. P.&T.1.9.54 Fagp.I 89.57. 1.9.57 mhp. 1.9.59 ass. Kh. 12.11.59—11.5.60 u.f.nr. Ass. Kh. (I).
- Christensen, I. B., fru (f. Nielsen), f.31.3.39 i Gelsted. P.&T.1.5.56 Nørre-Åby. 1.11.57 Kolding. Fagp.I 75.59. 1.5.59 mhp. Kh. (18).
- Christensen, I. L. S., frk., f.1.2.43 i Tårs. P.&T.16.8.60 Havndal.
- Christensen, J., næstformand i Dansk Post- og Telegraf-forening, f. 17.5.28 i Bjerrndrup. P.&T.1.9.44. Fagp.I 92.47. 1.9.47 mhp. 1.9.49 ass. Kh. Fagp.II 54.54. 1.3.56 jbp.1 Kh. 1.10.57 oass. Kh. 1.9.58 oass. girokt.
- Christensen, J., f.7.5.33 i Sønderborg. P.&T.1.5.50. Fagp.I 71.53. 1.5.53 mhp. 1.5.55 ass. Kh. 1.11.57 Frcia. 1.1.58 ass. Sønderborg.
- Christensen, J., f.13.4.36 i Sæby. P.&T.1.9.52. Fagp.I 65.55. 1.9.55 mhp. 1.9.57 ass. Kh. (K).
- Christensen, J., f.25.10.41 i Høllum. P.&T.1.9.58 Hjal-lerup. 1.11.59 Skagen.
- Christensen, J., f.17.4.43 i Gunderup. P.&T.16.8.60 Hjal-lerup.
- Christensen, J. C., f.24.4.03 i Skærbæk. T.16.8.19. Fagp. 95.21. 1.9.22 mhp. 1.9.25 ass. Frcia T. 1.5.32 Åbenrå. Postfagp.60.33. Tildelt Joseph Michaelsens mindemedalje. 29.4.34 Tønder. Fagp.II 41.36. 1.10.37 jbp.2. 1.10.43 Frcia. 1.2.44 oass. Jbp.2 Frcia. 1.9.47 Middelfart. 1.9.48 Frcia. 1.4.52 ktr. Holbæk. 1.12.59 postmester i Tåstrup (23.lkl.).
- Christensen, J. G., f.3.10.42 i Lyby. P.&T.1.5.59 Vinderup. 1.11.60 Skive.
- Christensen, J. H., f.2.6.38 i Vejle. P.&T.1.5.55. Fagp.I 76.58. 1.5.58 mhp. 1.5.60 ass. Kh.
- Christensen, J. O., fru (f. Rasmussen), f.17.2.38 i Nykøbing Fl. P.&T.1.9.54. Fagp.I 78.57. 1.9.57 mhp. 1.9.59 ass. Stubbekøbing.
- Christensen, J. P., f.23.11.96 i Skamling, Vejstrup sogn. P.1.10.15. Fagp.I 86.19. 1.10.19 mhp. 1.10.21 ass. Kh. Fagp. II 60.26. 14.12.31 gdir. 1.5.36 fuldmægtig gdir. 1.6.55 postmester ved toldpostkontoret (23.lkl.).
- Christensen, J. P., f.9.4.24 i Assens. P.&T.1.9.40. Fagp.I 79.43. 1.9.43 mhp. 1.4.46 ass. Kh. 1.5.47 Fåborg. 1.5.50 Frcia. 1.1.51 jbp.2 Frcia. Fagp.II 50.52. 1.11.53 jbp.1 Kh. 1.10.55 oass. jbp.1 Kh.
- Christensen, J. R., f.25.1.40 i Humlum. P.&T.1.9.57 Hirtshals. 1.11.58 Struer. Fagp.I 94.60. 1.5.60 Kh. 1.9.60 mhp. Kh. (i militærtj.).
- Christensen, K., f.20.11.37 i Felsted. P.&T.1.9.54. Fagp.I 74.57. 1.9.57 mhp. 1.9.59 ass. Århus T. 12.3.60 Kh.htg. 1960 forstærkerprøven. Ass. Kh.htg.
- Christensen, K., fru (f. Høst), f.27.11.37 i Søborg. P.&T. 1.5.55. Fagp.I 85.58. 1.5.58 mhp. 1.5.60 ass. Kh.
- Christensen, K. B., f.6.9.04 i Ålborg. T.16.8.20. Fagp.83.23. 1.9.23 mhp. 1.9.26 ass. Frcia T. 1.5.28 Varde. Postfagp. 42.30. 1.10.30 Frsund. 1.12.45 oass. Frsund. 1.5.54 post- mester i Tarm (18.lkl.).
- Christensen, K. D., f.26.11.42 i Frcia. P.&T.16.8.60 Rød- ding.
- Christensen, K. H., f.9.1.33 i Vester Høvids. P.&T.1.9.49. Fagp.I 77.52. 1.9.52 mhp. 1953 forstærkerprøven. 1.9.54 ass. Sønderborg. 10.5.57 ass. Kh. rtf.
- Christensen, K. H., f.1.9.37 i Silkeborg. P.&T.1.9.56 Ry. 1.11.57 Silkeborg. Fagp.I 84.59. 1.5.59 Vejle. 1.9.59 mhp. Vejle.
- Christensen, K. M., f.19.8.23 i Nyborg. P.&T.1.9.39. Fagp.I 76.42. 1.9.42 mhp. 1.4.46 ass. Vojens. 1.5.47 Kh. Fagp.II 52.52. 1.1.53 opm.s kt. 1.12.54 oass. Haderslev.
- Christensen, K. M., f.1.7.43 i Alum. P.&T.16.8.60 Bjer- ringbro.
- Christensen, K. N. C., f.4.7.97 i Kh. T.2.1.14. Fagp.62.14. 1.10.14 mhp. 1.1.20 ass. Kh. T. 17.2.29 Kh. Postfagp.34.29. 1.9.45 oass. Kh. 1.9.56 postmester ved indlevpkt.14 (15.lkl.).
- Christensen, K. O., f.28.12.28 i Vejen. P.&T.1.9.45. Fagp.I 78.48. 1.9.48 mhp. 1.9.50 ass. Kh. Fagp.II 36.56. 1.4.60 oass. Kh. (omk.).
- Christensen, K. V. L., løjtnant, f.5.9.02 i Frcia. T.16.8.19. Fagp.89.21. 1.9.22 mhp. 1.9.25 ass. Frcia T. 1.3.41 Kh. htg. 1.2.48 oass. Kh. htg. 1.1.58 ktr. Kh. htg.
- Christensen, L., f.16.5.30 i Holbæk. P.&T.1.5.47. Fagp.I 63.50. 1.5.50 mhp. 1.5.52 ass. Kh. Fagp.II 43.59. Ass. Kh. (Virum).
- Christensen, L., f.30.1.39 i Skagen. P.&T.1.9.56 Skagen. 1.11.57 Lemvig. Fagp.I 89.59. 1.5.59 Kh. 1.9.59 mhp. Kh. (i militærtj.).
- Christensen, M. C., frk., f.8.3.40 i Tønder. P.&T.1.9.57 Tinglev. 1.11.58 Tønder. Fagp.I 77.60. 1.5.60 Kh. 1.9.60 mhp. Kh.
- Christensen, N., f.26.11.20 i Kh. P.&T.1.9.37. Fagp.I 64.40. 1.9.40 mhp. 1.12.44 ass. Kh. Fagp.II 41.48. 1.7.54 oass. Kh. (K).
- Christensen, N. A. L., f.28.5.14 i Kh. P.&T.1.7.30 som cyklebud. 1.11.35 reservepostbud. 1.6.38 postbud. Post- budfagp.50.40. 1.3.42 overpakkemester. 1.9.42 elevudd. Fagp.I 78.44. 1.5.45 ass. Slagelse. 1.10.45 Kh. Fagp.II 51.48. 1.11.48 jbp.1 Kh. 1.10.49 oass. Kh. 1.4.57 ktr. Kh. (K).
- Christensen, N. B., f.25.4.37 i Ribe. P.&T.1.9.54. Fagp.I 85.57. 1.9.57 mhp. 1959 forstærkerprøven. 1.9.59 ass. Kh. htg.
- Christensen, N. C. K., f.30.8.93 i Snedsted. P.13.10. Fagp. 70.13. 1.5.13 mhp. 1.9.18 ass. Skjern. 1.6.23 Kh. Fagp.II 41.24. 1.6.28 jbp.1 Kh. 1.6.34 Kh. 1.10.34 oass. Kh. 1.4.43 ktr. Kh. 1.5.53 postmester ved indlevpkt. 24 (18.lkl.).
- Christensen, N. E., f.9.7.23 i Asperup sogn. P.&T.1.9.41. Fagp.I 73.44. 1.9.44 mhp. 1946 forstærkerkursus. 1.9.46 ass. Nyborg. 25.4.49 Kolding. 1.4.53 Kolding T. Fagp.II 36.53. 1.9.56 oass. Kolding T.
- Christensen, O. C. J. R., f.27.5.99 i Struer. P.1.10.15. Fagp. 81.19. 1.10.19 mhp. 1.10.21 ass. Kh. 1.10.23 Struer. Fagp.II 52.28. 1.5.31 jbp.2 Frcia. 1.6.39 oass. Nykøbing M. 1.5.45 ktr. Thisted. 1.2.47 overkontrollør Ålborg. 1.11.55 post- mester i Århus. (26.lkl.).
- Christensen, O. T., f.27.12.36 i Torslev. P.&T.16.5.53. Fagp.I 80.56. 1.6.56 mhp. 1958 forstærkerprøven. 1.6.58 ass. Kh. htg.
- Christensen, P. V. S., f.6.12.93 i Kh. P.&T.1.10.21 som montør I. 1.9.22 overmontør. 1.7.26 mekaniker I. 1.4.53 overmekaniker. 1.4.57 værkemester II l.ingdistr. (Kh.).
- Christensen, S. A., f.21.4.33 i Allested. P.&T.1.9.50. Fagp.I 78.53. 1.9.53 mhp. 1.9.55 ass. Svendborg. 1.11.57 ass. Kol- ding.
- Christensen, S. O. B., f.4.6.29 i Lunderskov. P.&T.1.9.46. Fagp.I 82.49. 1.9.49 mhp. 1.9.51 ass. Kh. 21.4.52 Kh. rtf. 1953 forstærkerprøven. 7.4.53 Århus T. Fagp.II 44.56. 1.4.60 oass. Århus T.
- Christensen, T. V. R., frk., f.19.8.02 i Århus. P.1.9.18. Fagp.I 63.21. 1.9.21 mhp. 1.9.24 ass. Ålsgårde. 1.6.26 Odense. 1.2.28 Hedehusene. 15.1.29 Vinderup. 27.4.30 Ålborg. Fagp.II 37.34. 1.1.37 Hadsund. 1.10.40 Århus. 1.4.45 oass. Århus. 1.4.58 kst. og 1.7.58 postforvalter ved posteksp. Århus 3 (18.lkl.).
- Christensen, V. B., f.23.10.38 i Dokkedal. P.&T.1.5.56 Dronninglund. 1.11.57 Brønderslev. Fagp.I 83.59. 1.5.59 mhp. Kh.
- Christensen, V. J., f.15.4.96 i Føvling sogn. P.1.10.12. Fagp. 89.15. 1.5.17 mhp. 1.10.19 ass. Høng. 22.5.21 Kh. Fagp.II



- 45.26. 27.4.30 Næstved. 1.5.31 Kh. 1.5.32 jbp.1 Kh. 1.12.36 oass. Kh. 1.6.47 ktr. Kh. 1.7.56 postmester ved indlev-pkt. 25. (18.1kl.).
- Christensen, V. M.**, f.20.3.36 i Vorup. P.&T.16.5.53. Fagp. I 66.56. 1.6.56 mhp. 1.6.58 ass. Kh. (Ballerup).
- Christensen, V. O. O.**, f.2.10.26 i Jerne. P.&T.1.9.43. Fagp.I 65.46. 1.9.46 mhp. 1.9.48 ass. Kh. Fagp.II 52.55. 1.10.57 oass. Kh. (omk.).
- Christiansen, A. B.**, frk., f.10.11.42 i Levring. P.&T.1.5.59 Ikast. 1.11.60 Herning.
- Christiansen, A. L.**, f.4.6.02 i Middelfart. P.1.9.18. Fagp.I 75.22. 1.3.22 mhp. 1.3.25 ass. Kh. 1.10.41 Fåborg. 1.4.52 oass. Kh. (10).
- Christiansen, E. M.**, fru (f. Holst), f.21.12.94 i Odense. T.2.1.14. Fagp.80.14. 1.10.14 mhp. 1.1.20 ass. Kh. rtf.
- Christiansen, E. M. J.**, fru (f. Lüders), f.2.12.93 i Århus. T.1.9.11. Fagp.98.12. 1.6.12 mhp. 1.1.19 ass. Kh. T. 1.5.37 oass. Kh. R. 1.11.50 ktr. Kh. R.
- Christiansen, F.**, f.4.11.41 i Grindløse. P.&T.1.9.58 Lohals. 1.11.59 Nyborg.
- Christiansen, G.**, frk., f.16.11.38 i Kh. P.&T.1.9.55. Fagp.I 81.58. 1.9.58 mhp. 1.9.60 ass. Kh.
- Christiansen, G. C.**, frk., f.9.12.27 i Bælum. P.&T.1.9.47. Fagp.I 71.50. 1.9.50 mhp. 1.9.52 ass. Skørping. 1.11.54 Ålborg. 1.12.58 ass. Nørresundby.
- Christiansen, H. B.**, f.17.6.15 i Lindelse. P.&T.1.9.31. Fagp. I 87.34. 1.9.34 mhp. 1.7.39 ass. Nakskov. Fagp.II 53.43. 1.7.47 oass. Tåstrup. 1.4.55 ktr. Stege. 24.10.60 kst. pm. i Stege.
- Christiansen, J. E.**, f.25.8.25 i Gunslev. P.&T.1.9.42. Fagp.I 90.45. 1.9.45 mhp. 1.9.47 ass. Kh. 10.7.48 Hedehusene. 1.5.50 Esbjerg. Fagp.II 58.52. 1.5.53 Kh. 1.9.56 oass. Kh. (Virum).
- Christiansen, J. V.**, f.12.8.40 i Krogshølle. P.&T.1.9.56 Rudkøbing. 1.11.57 Svendborg. Fagp.I 72.59. 1.5.59 Kh. 1.9.59 mhp. Kh. (i militærtj.).
- Christiansen, K.**, frk., f.12.3.40 i Silkeborg. P.&T.1.5.57 Hammel. 1.11.58 Silkeborg. Fagp.I 85.60. 1.5.60 mhp. Kh.
- Christiansen, K. M.**, f.5.5.21 i Volstrup. P.&T.1.9.38. Fagp. I 80.41. 1.9.41 mhp. 1.6.45 ass. Sindal. 1.11.47 Hjørring. Fagp.II 43.48. 1.5.54 oass. Hjørring.
- Christiansen, L. B. L.**, f.7.6.13 i Nyborg. P.&T.1.9.30. Fagp.I 78.33. 1.9.33 mhp. 1937 forstærkerkursus. 1.7.37 ass. Ålborg. 1.9.43 gdir. Fagp.II 41.43. 1.2.46 oass. Frhavn. 1.4.54 ktr. Ålborg T.
- Christiansen, M.**, f.14.7.32 i Tårs. P.&T.1.9.49. Fagp.I 61.52. 1.9.52 mhp. 1.9.54 ass. Kh. 23.10.54 ass. Kh. htg.
- Christiansen, O. H.**, f.17.4.29 i Klokose. P.&T.1.5.46. Fagp.I 66.49. 1.5.49 mhp. 1.5.51 ass. Kh. 1.5.53 Nykøbing Fl. 1.11.55 Hedehusene. Fagp.II 39.58. 1.4.59 Kh. 1.10.59 ass. jbp.1 Kh.
- Christiansen, P.**, f.15.3.25 i Næstved. P.&T.1.9.43. Fagp.I 74.46. 1.9.46 mhp. 1.9.48 ass. Padborg. 25.10.49 Kh. Fagp. II 38.53. 1.9.57 oass. Kh. 1.7.59 oass. Esbjerg.
- Christiansen, P.**, f.29.9.33 i Holbæk. P.&T.1.9.50. Fagp.I 75.53. 1.9.53 mhp. 1.9.55 ass. Nakskov.
- Christiansen, V.**, f.27.5.00 i Frcia. T.1.9.16. Fagp.87.17. 1.6.17 mhp. 1.9.22 ass. Frcia T. 6.12.27 Sommersted. 1.5.28 Tranenbjerg. Postfagp.57.29. 31.3.29 Århus. 1931 forstærkerkursus og kursus i måle- og splidsteknik. 1.5.31 Århus T. Fagp.II 48.33. 1.10.40 oass. Nykøbing Fl. 1.4.46 ktr. Ålborg T. 1.2.54 telegrafbestyrer i Kolding. 1.12.59 telegrafbestyrer i Århus (25.1kl.).
- Christoffersen, C. J.**, f.22.1.44 i Husby. P.&T.16.8.60 Fjerritstev.
- Christoffersen, C. V.**, f.23.9.07 i Brænderup. P.1.9.24. Fagp.I 71.27. 1.9.27 mhp. 1.9.30 ass. Maribo. 1.11.30 Horslunde. 30.4.33 Kh. Fagp.II 40.35. 1.9.35 Sakskøbing. 1.12.38 Kh. 1.9.45 oass. Kh. 1.2.54 ktr. Kh. 1.7.57 postmester i Sæby (18.1kl.).
- Christoffersen, L. E.**, f.13.3.30 i Vejgård. P.&T.1.5.47. Fagp.I 60.50. 1.5.50 mhp. 1.5.52 ass. Nykøbing Fl. 1.3.57 ass. Vinderup.
- Christoffersen, M.**, f.16.12.41 i Odense. P.&T.1.9.58 Løgumkloster. 1.11.59 Nyborg.
- Christoffersen, N.**, f.22.5.22 i Glumsø. P.&T.1.9.38. Fagp.I 101.41. 1.9.41 mhp. 1944 forstærkerkursus. 1.4.46 ass. Kh. rtf. Fagp.II 48.48. 1.5.49 gdir. 1.4.53 oass. Kh. rtf. 1.4.59 ktr. Kh. rtf. 1.4.60 ktr. kabelingtj. (Kh.).
- Christophersen, A. B.**, f.26.9.25 i Kh. P.&T.1.3.56 som tegneraspirant. 1.3.58 tegner radioingtj. (Kastrup). 1.4.59 telegrafmester i 15.1kl. radioingtj. (Kastrup).
- Clausen, K.**, løjtnant, f.13.12.19 i Holsted. P.&T.1.9.36. Fagp.I 86.39. 1.9.39 mhp. 1.1.44 ass. Kh. Fagp.II 54.47. 1.11.48 gdir. 1.4.52 oass. Kh. 1.6.52 radioingtj. 1.2.57 fuldmægtig gdir. (1.ekspkt.).
- Clausen, O. J.**, f.12.6.32 i Hornslet. P.&T.1.9.48. Fagp.I 75.51. 1.9.51 mhp. 1952 forstærkerprøven. 1.9.53 ass. Århus T. 1.10.54 Kh. rtf. Fagp.II 51.59. Ass. Kh. rtf.
- Clausen, T. S.**, frk., f.7.11.40 i Vorup. P.&T.1.5.57 Langå. 1.11.58 Holstebro. Fagp.I 82.60. 1.5.60 mhp. Kh.
- Clemensen, B. C. V.**, frk., f.5.9.42 i Rutsker. P.&T. 16.8.60 Hasle.
- Clemmensen, M.**, frk., f.26.5.40 i Asted. P.&T.1.9.56 Sindal. 1.11.57 Frederikshavn. Fagp.I 79.59. 1.5.59 Kh. 1.9.59 mhp. Kh.
- Clemmensen, O. H.**, f.19.4.03 i Ribe. T.16.8.19. Fagp.85.21. 1.9.22 mhp. 1.9.25 ass. Frcia T. 16.10.29 Blåvand radio. 5.9.32 Varde. Postfagp.54.33. 1.4.37 Esbjerg. 1937 forstærkerkursus og kursus i kabelmåling og stations-teknik ved St. Nord. Fagp.II 48.38. 1.6.43 oass. Nordby Fanø. 1.2.51 postmester i Kolby Kås. 1.12.58 postmester i Arden (18.1kl.).
- Cohen, I. S.**, frk., f.28.1.97 i Kh. T.1.10.14. Fagp.69.15. 1.6.14 mhp. 1.10.20 ass. Kh. htg.
- Cubel, P. H.**, f.25.12.37 i Otterup. P.&T.1.9.54. Fagp.I 66.57. 1.9.57 mhp. 1.9.59 ass. Frcia. 1.1.60 ass. jbp.2 Frcia.
- Dahl, A. M.**, frk., f.28.8.41 i Sdr. Bjært. P.&T.1.9.57 Christiansfeld. 1.11.58 Frcia. Fagp.I 78.60. 1.5.60 Kh. 1.9.60 mhp. Kh.
- Dahl, G. A.**, frk., f.7.11.01 i Tolne. T.1.9.18. Fagp.90.19. 1.5.19 mhp. 1.9.24 ass. Kh. T. 1.12.26 Slagelse. Postfagp. 42.30. 1.10.35 Kh. 1.4.50 oass. Kh. (2).
- Dahl, I. E.**, fru (f. Schrader), f. 25.2.37 i Løgumkloster. P.&T.1.5.54. Fagp.I 67.57. 1.5.57 mhp. 1.5.59 ass. Kh.
- Dahl, R. K. S.**, f.17.4.04 i Revsere. T.16.8.20. Fagp.119.23. 1.9.23 mhp. 1924 radiocertifikat af I. kl. 1.9.26 ass. Kolding. Postfagp.58.32. Tildelt Joseph Michaelsens mindemedalje. 1933 forstærkerkursus og kursus i måle- og splidsteknik. 26.7.—30.9.34 kst. pm. Lunderskov. 1.6.35 Ålborg. Fagp.II 64.35. 1.11.39 Kolding. 1.4.41 2.Overpostinsp. 1.6.42 oass. Nykøbing Sj. 1.6.45 oass. 2.Overpostinsp. 1.5.48 ktr. 3.Overpostinsp. 1.9.53 overkontrollør Vejle. 1.5.57 postmester i Silkeborg (23.1kl.).
- Dahm, J. S.**, fru (f. Petersen), f.2.10.31 i Viborg. P.&T. 1.5.48. Fagp.I 66.51. 1.5.51 mhp. 1.5.53 ass. Vinderup. 1.5.54 Slagelse. 1.8.56 ass. Kh. (41).
- Dalgaard, A.**, f.6.5.13 i Bøvling. P.&T.1.9.31. Fagp.I 82.34. 1.9.34 mhp. 1.9.37 ass. Kh. 1.5.38 Esbjerg. Fagp.II 49.40. 16.3.—31.5.46 kst. postmester Højer. 1.4.47 oass. Vojsens 1.4.52 Haderslev. 1.11.54 ktr. Åbenrå. 8.7.—31.8.60 kst. pm. Åbenrå. Ktr. Åbenrå.
- Dalgaard, A.**, f.9.8.16 i Ramme. P.&T.1.9.35. Fagp.I 81.38. 1.9.38 mhp. 1.9.41 ass. Ålborg. Fagp.II 48.44. 1.5.46 jbp.1 Frcia. 1.11.48 Kh. 1.11.49 jbp.1 Kh. 1.4.52 oass. jbp.1 Kh. 1.4.57 Kh. 1.9.58 ktr. Kh. (Søborg).
- Dalgaard, H.**, f.19.6.29 i Viborg. P.&T.1.9.46. Fagp.I 66.49. 1.9.49 mhp. 1.9.51 ass. Kh. Fagp.II 41.58. Ass. Kh. (Valby).
- Dalgaard, S. A.**, f.27.5.20 i Mølholm. P.&T.1.9.36. Fagp.I 72.39. 1.9.39 mhp. 1.6.44 ass. Kh. Fagp.II 54.48. 1.11.44 jbp.1 Kh. 1.11.49 Kh. 1.6.51 gdir. 1.4.53 oass. Kh. 1.11.54 gdir. 1.11.58 ktr. gdir. (5. ekspkt.).
- Daisgaard, I. M.**, fru (f. Andersen), f.1.1.37 i Overlade. P.&T.16.5.53. Fagp.I 98.56. 1.6.56 mhp. 1958 forstærkerprøven. 1.6.58 ass. Kh.rtf.
- Dam, J. A.**, frk., f.10.5.99 i Skjoldelev. T.1.4.16. Fagp. 102.16. 1.1.17 mhp. 1.4.22 ass. Århus. 1.12.23 Kh. T. Postfagp.50.29. 1.5.31 Kh. 1.5.35 girokt. 1.4.44 oass. girokt. 1.9.55 ktr. girokt.
- Damgaard, J. M.**, f.26.1.22 i Nykøbing M. P.&T.1.9.39. Fagp.I 71.42. 1.9.42 mhp. 1.2.46 ass. Århus. 1.12.23 Kh. T. Postfagp.50.29. 1.5.31 Kh. 1.5.35 girokt. 1.4.44 oass. girokt. 1.9.55 ktr. girokt.
- Damgaard, J. M.**, f.26.1.22 i Nykøbing M. P.&T.1.9.39. Fagp.I 71.42. 1.9.42 mhp. 1.2.46 ass. Århus. 1.12.23 Kh. T. Postfagp.50.29. 1.5.31 Kh. 1.5.35 girokt. 1.4.44 oass. girokt. 1.9.55 ktr. girokt.
- Damgaard, J. M.**, f.26.1.22 i Nykøbing M. P.&T.1.9.39. Fagp.I 71.42. 1.9.42 mhp. 1.2.46 ass. Århus. 1.12.23 Kh. T. Postfagp.50.29. 1.5.31 Kh. 1.5.35 girokt. 1.4.44 oass. girokt. 1.9.55 ktr. girokt.
- Damm, K. H.**, f.24.2.32 i Hulbjerg. P.&T.1.9.51. Fagp.I 70.54. 1.9.54 mhp. 1.9.56 ass. Kh. 1.11.57 Århus. 1.12.58 ass. Vejle.

- Dammeyer, P.**, f.12.11.30 i Århus. P.&T.1.9.48. Fagp.I 61.51. 1.9.51 mhp. 1.9.53 ass. Hedehusene. 1.11.53 Løgstør. 1.5.56 Lemvig. Fagp.II 39.59. Ass. Lemvig.
- Damsø, C. E.**, frk., f.19.8.14 i Horsens. P.&T.1.5.58 Juelsminde. 1.11.59 Vejle.
- Danielsen, K.**, fru (f. Hansen), f.17.9.37 i Sakskøbing. P.&T.1.5.54. Fagp.I 96.57. 1.5.57 mhp. 1.5.59 ass. Nykøbing Fl. 1.4.—30.9.60 u.f.nr. Ass. Nykøbing Fl.
- Danklefsen, P. N.**, f.17.3.14 i Ullerup. P.&T.1.9.32. Fagp.I 88.35. 1.9.35 mhp. 1.9.38 ass. Frcia T. 16.4.39 Blåvand radio. 1940 radiocertifikat af I. kl. 23.3.40 Frcia T. 15.10.40 Kh. T. Fagp.II 58.42. 1.11.43 gdir. 1.12.48 oass. Kh. 1.4.56 ktr. girokt. 1.1.60 overkontroller girokt.
- Darling, B. E.**, frk., f.15.3.00 i Viborg. T.12.6.16. Fagp. 107.18. 1.6.18 mhp. 1.9.22 ass. Åbenrå. 1.5.25 Frcia T. 6.12.27 Herning. Postfagp.44.29. 1.11.39 ass. Ålborg. 1.7.46 Ålborg T. 1.2.49 oass. Ålborg T.
- Davidsen, G. A.**, f.26.10.39 i Faldborg. P.&T.1.9.56 Ikast. 1.11.57 Herning. Fagp.I 89.59. 1.5.59 Kh. 1.9.59 mhp. Kh. Dehnfeld, H. C., f.18.6.28 i Egen. P.&T.1.11.49 som reservepostbud. 1.11.51 postbud. Postbudfagp.51.53. 1.7.54 overpakmester. 1.9.54 elevudd. Fagp.I 101.56. 1.5.57 ass. Kh. (Hvidovre).
- Deleuran, H. J.**, f.1.6.96 i Frcia. T.1.9.13. Fagp.77.14. 1.6.14 mhp. 1.10.19 ass. Frcia T. 1.2.20 gdir. 1.2.34 Kh. T. 1.5.36 gdir. 1.3.39 oass. Frcia T. 1.9.50 ktr. Århus T.
- Delfs-Jensen, A.**, f.26.2.14 i Rudkøbing. P.&T.1.9.31. Fagp. I 85.34. 1.9.34 mhp. 1.3.38 ass. Brørup. 1.11.39 Rudkøbing. 1.5.41 Kh. Fagp.II 37.41. 1.3.46 jbp.1 Kh. 1.3.48 oass. Kh. 1.1.56 ktr. Kh. (Gentofte).
- Dellgreen, H.**, frk., f.21.4.39 i Frcia. P.&T.1.9.57 Assens. 1.11.58 Frcia. Fagp.I 90.60. 1.5.60 Kh.htg. 1.9.60 mhp. Kh. htg.
- Dideriksen, B. A.**, f.9.12.30 i Otterup. P.&T.1.9.47. Fagp.I 103.50. Tildelt Joseph Michaelsens minde-medalje. 1.9.50 mhp. 1952 forstærkerprøven. 1.9.52 ass. Kolding. 1.4.53 Kolding T. Fagp.II 61.57. 1.4.60 oass. Kolding T.
- Dinesen, D.**, fru (f. Christensen), f.4.4.36 i Ålborg. P.&T. 16.5.53. Fagp.I 99.56. 1.6.56 mhp. 1958 forstærkerprøven 1.6.58 ass. Kh. htg. 12.10.60 u.f.nr.
- Dinesen, E.**, f.29.5.36 i Grønnebæk. P.&T.16.5.53. Fagp.I 85.56. 1.6.56 mhp. 1.6.58 ass. Kh. 1.11.58 ass. girokt.
- Djurhuus, J. M.**, f.28.1.00 i Thorshavn. P.1.4.20. Fagp.I 80.23. 1.4.23 mhp. 1.4.26 ass. Thorshavn. 2.11.26 Kh. 3.10.27 Rinkenæs. 1.6.28 Padborg. 1.11.29 Thorshavn. 1.10.34 Kh. Fagp.II 41.35. 1.6.35 Thorshavn. 1.10.46 oass. Thorshavn. 1.1.47 ktr. Thorshavn. 1.9.54 postmester i Thorshavn (25.lkl.).
- Dræbel, A.**, R, fhv. formand for Dansk Post- og Telegrafrening og fhv. formand for Centralorganisation II, f.4.10.91 i Nibe. P.17.9.07. Fagp.89.11. 1.5.11 mhp. 1.11.16 ass. Nibe. Fagp.II 63.20. 23.5.20 jbp.1 Kh. 1.7.20 jbp.2 Ålborg. 1.8.—30.9.25 kst. pm. Knebel. 1.10.25 Ålborg. 1.11.27 Nørresundby. 1.8.29 Ålborg. 1.7.31 oass. Frhavn. 1.12.34 ktr. Nyborg. 1.6.42 postmester i Kalundborg. 1.2.47 postmester i Kolding (25.lkl.).
- Due, B. H.**, f.5.4.20 på Frberg. P.&T.1.9.37. Fagp.I 64.41. 1.5.41 mhp. 1.5.44 ass. Hobro. 1.6.48 Hadsund. Fagp.II 42.51. 1.12.54 oass. Horsens.
- Duelund, E. J.**, f.8.1.33 i Tågerup overdrev. P.&T.1.5.49. Fagp.I 53.52. 1.5.52 mhp. 1.5.54 ass. Haslev. 4.3.55 Køge. 1.3.59 ass. Store-Heddinge.
- Dupont, B.**, f.26.6.04 i Frcia. T.16.8.20. Fagp.103.23. 1.9.23 mhp. 1.9.26 ass. Frcia T. 28.9.32 Odense. Postfagp.59.33. Fagp.II 55.36. 1.4.38 jbp.2 Frcia. 1.6.43 oass. Ålborg. 1.12.45 jbp.2 Frcia. 1.11.48 jbp.2 Frcia (aktj.). 1.4.51 ktr. Frcia. 1.10.59 postmester i Slagelse (23 lkl.).
- Dupont, E.**, fru (f. Andreassen), f.16.7.35 i Århus. P.&T. 1.9.53. Fagp.I 85.56. 1.9.56 mhp. 1958 forstærkerprøven. 1.9.58 ass. Århus T.
- Dupont, F. R.**, f.6.3.04 i Frcia. T.16.8.20. Fagp.85.23. 1.9.23 mhp. 1.9.26 ass. Frcia T. 1.5.31 Ålborg. Postfagp.48.33. Fagp.II 41.37. 1.6.37 jbp.2 Frcia. 1.6.43 Frcia. 1.10.46 oass. Odense. 1.11.54 ktr. Odense.
- Dupont, R.**, fru (f. Ottesen), f.12.3.02 i Frcia. T.1.9.18. Fagp.91.19. 1.5.19 mhp. 1.9.24 ass. Frcia T. 1.7.46 Århus T. 1.12.56 oass. Århus T.
- Duus, S. E. H.**, f.8.11.94 i Nyborg. P.1.10.13. Fagp.75.16. 1.3.19 mhp. 1.10.19 ass. Kh. Fagp.II 49.24. 1.4.29 jbp.1 Kh. 1.1.35 Kh. 1.2.38 oass. Kh. 1.4.46 ktr. Kh. (N).
- Dybdahl, A.**, frk., f.23.11.95 i Frhavn. T.11.1.13. Fagp. 104.16. 1.8.16 mhp. 1.11.19 ass. Frhavn. 1.4.44 oass. Kh. rtf.
- Dyg, S. V. J.**, f.26.6.36 i Engesholm mark. P.&T.1.9.53. Fagp.I 63.56. 1.9.56 mhp. 1.9.58 ass. Kh. (omk.).
- Dyhr, H. O.**, f.17.2.16 i Kh. P.&T.1.6.33 som cykelbud. 1.4.37 reservepostbud. 1.4.40 postbud. Postbudfagp.48.43. 1.1.44 overpakmester. 1.9.45 elevudd. Fagp.I 75.47. 1.5.48 ass. Kh. Fagp.II 41.51. 1.7.53 oass. Kh. 1.12.59 ktr. Kh. (omk.).
- Dyhrberg, M. J.**, f.4.10.96 i Hobro. T.1.5.19. 1916 radiocertifikat af I. kl. Fagp.115.20. 1.9.21 mhp. 1.9.24 ass. Kh. T. 1.12.26—26.2.33 Vestfronten radio. 27.2.33 Lyngby radio. 1934 forstærkerkursus. 1.11.42 oass. Odense T. 1.4.47 ktr. Odense T.
- Dømler, K.**, f.2.12.26 i Herlufmagle. P.&T.1.9.43. Fagp.I 67.46. 1.9.46 mhp. 1.9.48 ass. Ringsted. 1.11.48 Næstved. Fagp.II 40.52. 1.10.57 oass. Hillerød.
- Dørr, H. J. E.**, frk., f.28.6.94 i Nykøbing S. P.1.10.12. Fagp. 69.15. 1.6.18 mhp. 1.10.19 ass. Kh. 30.4.—31.5.34 og 8.9.—31.10.37 kst. pm. ved indlevpkt. 23. 1.4.45 oass. Kh. (28).
- Ebbesen, E. B.**, frk., f.24.5.42 i Rostrup. P.&T.16.8.59 Nibe. 1.11.60 Brønderslev.
- Egebak, R. N.**, frk., f.22.11.00 i Jerslev Jyll. P.1.3.17. Fagp.I 72.20. 1.3.20 mhp. 1.3.23 ass. Nørre Nebel. 30.7.—30.9.27 kst. pm. Nørre Nebel. 1.5.28 Kh. Fagp.II 55.28. 1.5.41 oass. Kh. 1.4.50 ktr. Kh. 1.6.60 postmester ved indlevpkt. 35 (18.lkl.).
- Egeberg, N. H. C.**, løjtnant, R\*, f.22.9.94 i Korsør. P.1.4.11. Fagp.105(udm.).14. Tildelt Joseph Michaelsens minde-medalje. 1.5.14 mhp. 1.10.19 ass. Kh. 1.3.23 Fredensborg. Fagp.II 69(udm.).23. 1.10.26 gdir. 1.9.28 1.øverinsp. 1.7.31 oass. Hillerød. 1.9.37 ktr. Hillerød. 1.6.47 postmester i Køge (23.lkl.).
- Egeblad, J.**, f.27.10.12 på Frberg. P.&T.1.9.31. Fagp.I 62.34. 1.9.34 mhp. 1.9.37 ass. Kh. Fagp.II 45.41. 1.10.41 girokt. 1.12.43 jbp.1 Kh. 1.4.49 oass. Kh. 1.10.56 ktr. Kh. (Chlund).
- Egense, F. H.**, løjtnant, f.5.9.92 i Kh. P.15.9.08. Fagp.83.12. 1.5.12 mhp. 1.10.17 ass. Tranebjerg. 1.4.18 Odense. 1.6.32 oass. Århus. 1.10.39 ktr. Odense. 1.9.—30.9.46 kst. postforvalter ved posteksp. Odense 1. 1.2.52 postmester i Skanderborg (23.lkl.).
- Egholm, K. A. T.**, f.2.6.01 i Halskov. T.1.9.18. Fagp.80.19. 1.5.19 mhp. 1.9.24 ass. Frcia T. 1933 radiocertifikat af I. kl. 1.5.35 ass. Kh. T. 1.5.38 Kh. Lufthavn radio. 1.4.39 Kh. htg. 1.4.45 oass. Lyngby radio. 1.4.54 ktr. Lyngby radio.
- Ellertsen, P. S.**, f.13.9.23 i Kh. P.&T.1.9.41. Fagp.I 88.44. 1.9.44 mhp. 1.5.47 ass. Svendborg. 1.5.52 jbp.2 Frcia. Fagp.II 50.53. 1.9.55 oass. jbp.2 Frcia.
- Eis, H.**, f.28.12.43 i Dorf. P.&T.16.8.60 Dronninglund.
- Eismæs, J. H.**, f.26.2.19 i Bramminge. P.&T.1.9.35. Fagp.I 85.38. 1.9.38 mhp. 1.3.43 ass. Viborg. Fagp.II 57.45. 1.11.45 Ålborg. 1.8.49 4.øverpostinsp. 1.5.51 oass. jbp.2 Frcia. 1.2.56 ktr. Herning.
- Ejmar, K.**, f.18.6.98 i Kh. P.1.10.15. Fagp.I 74.19. 1.10.19 mhp. 1.10.21 ass. Kh. 21.10.21 Frværk. 1.11.23 Kh. Fagp. II 41.28. 1.9.28 girokt. 13.10.30 Kh. 1.11.30 jbp.1 Kh. 1.11.36 Kh. 1.6.40 oass. Kh. 1.4.48 ktr. Århus. 1.9.57 postmester i Ribe (21.lkl.).
- Elberg, E.**, f.2.10.42 i Åbenrå. P.&T.1.5.59 Tinglev. 1.11. 60 Køge.
- Elberg, H. H.**, f.12.8.37 i Nørby. P.&T.1.9.53. Fagp.I 95.56. 1.5.56 Kh. 1.9.56 mhp. 1958 forstærkerprøven. 1.9.58 ass. Odense T. (i militærtj.).
- Elfort, J. A.**, f.22.9.98 i Kh. T.1.4.16. Fagp.89.16. 1.1.17 mhp. 1.4.22 ass. Kh. T. 1918 radiocertifikat af I. kl. 1930 omprøve. Postfagp.34.29. 1.9.33 Kh. Fagp.II 51.37. 1.6.40 oass. Kh. 1.2.49 postforvalter ved posteksp. Odense 2. 1.2.50 oass. Odense. 1.4.50 oass. Kh. (K).
- Elkjær, K. V.**, R\*, ridder af den svenske Vasaorden og af Finlands Hvide Rose, Officerskorset af Thallands Krone Orden, f.18.11.01 i Kh. T.1.12.19. Fagp. 90.22. 1.12.22 mhp. 1.12.25 ass. Kh. T. 23.10.37 hoftelegrafkt. 1.7.50 oass. hoftelegrafkt. 19.4.60 kst. og 1.5.60 telegrafbestyrer ved hoftelegrafkontoret (21.lkl.).
- Ellegaard, S. A.**, f.28.10.21 i Nyborg. P.&T.1.9.38. Fagp.I 83.41. 1.9.41 mhp. 1.11.45 ass. Århus. 1.5.46 Kh. Fagp.II 49.50. 1.11.54 oass. Kh. 1.11.55 gdir. 1.5.59 ktr. opm.s kt

- Ellgaard, L. M. T. J., frk., f.13.3.43 i Voldum. P.&T. 16.8.60 Hadsten.
- Elming, N. M., f.27.8.42 i Løgstør. P.&T.16.8.59 Ars. 1.11.60 Nykøbing M.
- Emborg, G., frk., f.28.7.38 i Skanderborg. P.&T.1.9.54. Fagp.I 80.57. 1.9.57 mhp. 1.9.59 ass. Brædstrup.
- Enevoldsen, P. E., f.6.7.26 i Frørup. P.&T.1.9.43. Fagp.I 78.46. 1.9.46 mhp. 1948 forstærkerkursus. 1.9.48 ass. Århus T. 15.11.49 Alborg T. 1.11.52 Århus T. Fagp.II 46.54. 1.10.57 oass. Århus T.
- Engell, T., f.25.9.34 i Rønne. P.&T.1.9.51. Fagp.I 72.54. 1.9.54 mhp. 1.9.56 ass. Kolding T. 1957 forstærkerprøven. 1.6.59 ass. Rønne.
- Enggaard, B., frk., f.27.2.39 i Godthåb. P.&T.1.9.56 Nibe. 1.11.57 Viborg. Fagp.I 67.59. 1.5.59 Kh. 1.9.59 mhp. Kh. Engmark, M., frk., f.5.1.43 i Bording. P.&T.16.8.60 Sindal.
- Engquist, T. H., f.7.1.06 på Frberg. P.&T.1.11.36 som tegner. 14.4.—31.12.37 kst. og 1.1.38 bestyrer af Kalundborg radiofonionation (23.lkl.).
- Enevoldsen, L. N., frk., f.4.9.42 i Lyngby. P.&T.16.8.59 Jyderup. 1.11.60 Kalundborg.
- Enochsen, K. E., kgl. translator i fransk. f.12.10.99 i Gundsemagle. T.1.9.16. Fagp.86.17. 1.6.17 mhp. 1.9.22 ass. Kh. R. 1.5.53 ass. gdir. (revkt.).
- Eriksen, B. L., f.19.12.31 i Købelev. P.&T.1.9.47. Fagp.I 78.50. 1.9.50 mhp. 1952 forstærkerprøven. 1.1.53 ass. Kh. rtf. Fagp.II 54.59. 1.7.59 ass. gdir. (4.ekspkt.).
- Eriksen, B. O., f.4.6.42 i Århus. P.&T.1.9.58 Hundested. 1.11.59 Horsens.
- Eriksen, C. L., f.6.4.25 i Tønder. P.&T.1.9.42. Fagp.I 54.45. 1.9.45 mhp. 1.9.47 ass. Kh. 1.5.49 girokt. Fagp.II 36.54. 1.9.57 oass. girokt.
- Eriksen, G. J., f.3.10.43 i Overlade. P.&T.16.8.60 Løgstør.
- Eriksen, H., f.9.6.39 i Haderslev. P.&T.1.5.57 Augustenborg. 1.11.58 Kolding. Fagp.I 68.60. 1.5.60 mhp. Kh. (i militærtj.).
- Eriksen, H. S., f.30.11.18 i Kh. P.&T.1.9.35. Fagp.I 62.38. 1.9.38 mhp. 1.12.42 ass. Alborg. 1.5.43 Kh. Fagp.II 40.44. 1.4.52 oass. Kh. 1.9.58 ktr. Kh. R.
- Eriksen, J. K., f.16.12.12 i Uggeluse. P.&T.1.9.32. Fagp.I 72.35. 1.9.35 mhp. 1.9.38 ass. Løgstør. 1.4.41 Randers. Fagp.II 36.43. 1.12.49 oass. Randers. 1.9.57 postmester i Mariager (18.lkl.).
- Eriksen, K., f.12.4.21 i Hampen. P.&T.1.9.38. Fagp.I 75.41. 1.9.41 mhp. 1.5.45 ass. Frcia. 1.11.48 jbp.2 Frcia. Fagp.II 39.49. 1.12.53 oass. jbp.2 Frcia. 1.11.58 Odense. 1.12.58 oass. Frcia.
- Eriksen, K., f.22.3.41 i Kh. P.&T.1.9.58 Kh. 1.11.59 Maribo.
- Eriksen, K. K., f.17.2.30 i Bregninge. P.&T.1.9.46. Fagp.I 67.49. 1.9.49 mhp. 1.9.51 ass. Kh. 25.4.52 Lemvig. 1.5.54 Frcia. 1.3.55 jbp.2 Frcia. Fagp.II 38.57. Ass. jbp.2 Frcia.
- Eriksen, P. F., f.29.4.13 i Frcia. P.&T. 1.9.31. Fagp.I 103.34. Tildelt Joseph Michaelsens mindemedalje. 1.9.34 mhp. 1.9.37 ass. Kh. 1.11.37 radiofonitj. 1938 forstærkerkursus. Fagp.II 62.41. 1.6.41 overtelegrafinspekt. 1.1.46 ass. gdir. 1.4.46 fuldmægtig gdir. 1.7.51 telegrafinspektør i overtelegrafinspektoratet. 1.7.—30.11.56 kst. overtelegrafinspektør. 1.3.57 midlertidig tlj. tjeneste i gdir. (4.ekspkt.).
- Eriksen, P. H., f.19.12.25 i Århus. P.&T.1.9.42. Fagp.I 82.45. 1.9.45 mhp. 1947 forstærkerkursus. 1.9.47 ass. Århus T. 10.7.48 Skive. 1.3.50 Ringkøbing. 1.12.51 Kh. rtf. 1.5.54 kabelingtj. Fagp.II 48.54. 1.4.57 oass. kabelingtj. (Kh.).
- Eriksen, P. W., f.8.11.24 i Århus. P.&T.1.9.42. Fagp.I 67.45. 1.9.45 mhp. 1.9.47 ass. Kh. Fagp.II 43.53. 1.6.57 oass. Kh. (Valby).
- Eriksen, S. M., frk., f.29.6.02 i Skive. T.1.12.19. Fagp.97.22. 1.12.22 mhp. 1.12.25 ass. Skive. Postfagp.55.31. Fagp.II 55.35. 1.5.53 Randers. 1.12.42 oass. Skive. 1.5.53 ktr. Randers. 1.9.57 postmester i Årup (18.lkl.).
- Eskekilde, F. D., f.15.8.13 i Esbjerg. P.&T.1.9.31. Fagp.I 63.34. 1.9.34 mhp. 1.9.37 ass. Frcia T. 15.5.38 ass. Kh. 1938 radiocertifikat af I. kl. 1.6.40 Kh. T. Fagp.II 38.43. 1.4.49 oass. Kh. htg.
- Eskeulund, B. D., frk., f.28.8.43 i Grenå. P.&T.16.8.60 Ebeltoft.
- Eskindsen, I. W. T., f.30.1.32 i Volling sogn. P.&T.1.5.48. Fagp.I 70.51. 1.5.51 mhp. 1.5.53 ass. Kh. (omk.).
- Eye, S. E., f.1.9.92 i Horsens. P.15.9.08. Fagp.76.12. 1.5.12 mhp. 1.9.17 ass. Ryomgård. 1.10.19 Århus. 1.10.21 Horsens. Fagp.II 37.24. 1.6.33 oass. Struer. 1.11.39 ktr. Varde. 29.7.—30.9.42 kst. pm. Varde. 1.7.51 postmester i Præstø (18.lkl.).
- Fabiansson, J., f.4.4.39 i Århus. P.&T.1.9.57 Brande. 1.11.58 Herring. Fagp.I 68.60. 1.5.60 Kh. 1.9.60 mhp. Kh. (i militærtj.).
- Fabricius, A., f.20.12.40 i Grædstrup. P.&T.1.9.58 Brædstrup. 1.11.59 Horsens.
- Fabricius-Lauritzen, E. E. F., fru (f. Henriksen), f.23.7.96. i Nakskov. T.5.12.12. Fagp. 88.15. 1.11.15 mhp. 1.11.19 ass. Kh. T. 1.12.19—31.5.21 u.f.nr. 1.4.44 oass. Kh. rtf.
- Fafner, L. O., f.18.3.96 i Hårballe. T.1.10.13. Fagp.78.16. 1.8.16 mhp. 1.11.19 ass. Kh. rtf. 1.4.46 oass. Kh. R.
- Faye, E. R., fru (f. Wulff), f.19.3.93 i Kh. T.1.9.10. Fagp. 89.11. 1.6.11 mhp. 1.4.18 ass. Nykøbing Fl. 1.11.18 ass. Kh. htg.
- Fedderson, M. M., frk., f.2.3.95 i Varde. T.7.10.11. Fagp.74.14. 1.6.14 mhp. 1.11.19 ass. Varde. 1.1.20 Svendborg. 1.3.20 Odense. 1.11.20 Esbjerg. 1.2.22 Varde. 27.4.30 Kh. rtf. 1.4.43 oass. Kh. rtf. 1.4.53 ktr. Kh. rtf.
- Fensborg, K. J., f.25.6.98 i Særlev. T.1.10.14. Fagp.69.15. 1.6.15 mhp. 1.10.20 ass. Kh. T. 1.5.21 Åbenrå. 1.1.24 2.ing-distr. (Åbenrå). 1.5.28 Åbenrå. Postfagp.50.29. Fagp.II 39.31. 1.10.31 Odense. 1932 forstærkerkursus og kursus i måle- og splidseteknik. 1.8.35 Nyborg. 1.11.37 oass. Skive. 1.2.46 ktr. Horsens. 1.11.52 postmester i Brørup (18.lkl.).
- Fester, E. M. C. J., frk., f.20.5.92 i Kh. T.1.9.10. Fagp.75.11. 1.6.11 mhp. 1.6.17 ass. Kh. T. 9.2.20 gdir. 1.10.26 Kh. R. 1.4.46 oass. Kh. R.
- Findsen, A. M. N., fru (f. Breitenstein), f.12.4.02 i Haugbyrd. T.1.9.18. Fagp.86.19. 1.5.19 mhp. 1.9.24 ass. Odense T. 1.4.49 oass. Odense T. 1.4.60 ktr. Odense T.
- Fisker, K. L., f.13.6.32 i Assens. P.&T.1.9.49. Fagp.I 63.52. 1.9.52 mhp. 1.9.54 ass. Grenå. 1.5.55 ass. Odense.
- Fixen, R. B., f.14.2.24 i Odense. P.&T.1.9.41. Fagp.I 83.44. 1.9.44 mhp. 1.9.46 ass. Kh. Fagp.II 50.50. 1.10.50 gdir. 1.9.55 oass. Haslev.
- Fjeld, H. L. J., f.2.7.94 i Kh. T.1.9.11. Fagp.94.12. 1.6.12 mhp. 1918 radiocertifikat af I. kl. 1.8.18—28.2.19 u.f.nr. 1.8.19 ass. Kh. T. 1.12.32 oass. Kh. htg. 1.5.42 ktr. Kh. htg.
- Flarup, K. R., f.13.8.19 i Neksa. P.&T.1.9.36. Fagp.I 77.39. 1.9.39 mhp. 1.9.43 ass. Korsør. 1.4.45 Tåstrup. Fagp.II 53.49. 1.4.53 oass. Kh. 1.4.54 postmester ved indlevpkt.44 (15.lkl.).
- Flytkjær, J. H., f.26.3.01 i Ringkøbing. T.1.9.17. Fagp.80.18. 1.6.18 mhp. 1.9.23 ass. Kh. T. Postfagp.53.30. 1.5.32 Kh. 1932 radiocertifikat af I. kl. 5.9.32 Blåvand radio. 1933 forstærkerkursus. Fagp.II 56.36. 31.3.—5.12.37 tj. på Grønland (Godthåb radio). 1.6.38 oass. Blåvand radio. 15.3.41 Kh. htg. 1.11.45 Blåvand radio. 1.4.46 ktr. Kh. htg. 1.4.47 ktr. Blåvand radio.
- Fogh, F. E., f.5.12.35 i Kastbjerg. P.&T.1.9.52. Fagp.I 52.55. 1.9.55 mhp. 1.9.57 ass. Kh. (19).
- Foldager, V., f.26.4.20 i Stubbekøbing. P.&T.1.9.36. Fagp.I 66.39. 1.9.39 mhp. 1.5.44 ass. Løgstør. 1.6.45—31.1.46 u.f.nr. 1.2.46 Løgstør. 1.5.49 Helsingør. Fagp.II 43.51. 1.12.53—31.1.54 kst. pm. Hørsholm. 1.10.54 oass. girokt. 1.9.60 postforvalter ved Bolbro posteksp. (18.lkl.).
- Folmer-Skov, H., cand. jur., f.1.5.23.21 i Marstal. P.&T. 1.9.37. Fagp.I 91.40. 1.9.40 mhp. 1.12.45 ass. girokt. Fagp.II 51.52. 1.5.53 gdir. 1.6.55 oass. gdir. 1.9.56—31.5.57 u.f.nr. 1.4.58 fuldmægtig gdir. (3.ekspkt.).
- Fosholm, A. M., frk., f.28.8.00 i Frcia. T.1.9.18. Fagp.110.19. 1.5.19 mhp. 1.9.24 ass. Frcia. T. 14.11.29 Assens. Postfagp.50.31. 1.5.32 Vamdrup. 1.2.36 ass. Frcia.
- Frandsen, K. V., f.1.1.95 på Frberg. P.1.10.13. Fagp.93.16. 1.8.18 mhp. 1.10.19 ass. Hedehusene. 29.9.20 Kh. Fagp.II 51.27. 1.9.29 jbp.1 Kh. 1.9.35 Kh. 1.9.37 oass. Kh. 1.4.48 ktr. Kh. (N).
- Frandsen, M. E., fru (f. Frandsen), f.21.2.96 i Holstebro. T.14.5.14. Fagp.96.17. 1.6.17 mhp. 1.6.20 ass. Kh. R. 1.4.44 ass. gdir. 1.4.48 oass. gdir. 1.4.55 ktr. gdir. (4.ekspkt.).
- Frandsen, R. E., frk., f.27.12.40 i Ubby. P.&T.1.9.58 Lunderskov. 1.11.59 Kolding.
- Frank, G., f.6.4.30 i Kolding. P.&T.1.9.46. Fagp.I 100.49. 1.9.49 mhp. 1951 forstærkerprøven. 1.9.51 ass. Korsør.



- 25.10.52 Kolding. 1.4.53 Kolding T. 1.2.54 Kh. rtf. Fagp.II 60.56. 1.2.57 gdir. 1.4.59 oass. gdir. (2.tekn.kt.).
- Frantsen, B. H. Bruun**, f.18.1.27 i Silkeborg. P.&T.1.9.44. Fagp.I 82.47. 1.9.47 mhp. 1.9.49 ass. Kh. Fagp.II 55.55. 1.2.56 op.m.s kt. 1.5.58 oass. Kh.
- Frausing, E.**, f.19.1.31 i Århus. P.&T.1.5.48. Fagp.I 93.51. 1.5.51 mhp. 1952 forstærkerprøven. 1.5.53 ass. Kalundborg. 10.9.55 Kh. htg. Fagp.II 55.58. 1.1.59 ass. gdir. (2. tekn.kt.).
- Fredborg, A. J. S.**, f.28.4.25 i Struer. P.&T.1.9.43. Fagp.I 72.46. 1.9.46 mhp. 1.9.48 ass. Hjørring. 1.5.53 Ålborg. Fagp.II 36.54. 13.7.—31.8.57 kst. pm. Mariager. 1.3.58 oass. Varde.
- Frederiksen, A. F.**, løjtnant, f.8.12.91 i Kh. P.1.5.07. Fagp. 67.11. 1.5.11 mhp. 1.1.17 ass. Kh. 1.10.20 gdir. Fagp.II 44.22. 1.6.25 Kh. 1.5.28 girokt. 1.7.31 oass. girokt. 1.4.46 ktr. girokt.
- Frederiksen, B.**, frk., f.21.12.43 i Skørping. P.&T.16.8.60 Nibe.
- Frederiksen, E.**, frk., f.3.12.20 i Ars. P.&T.1.9.38. Fagp.I 88.41. 1.9.41 mhp. 1.1.45 ass. Ålborg. 1.8.49 Ars. Fagp.II 51.52. 1.5.54 postforvalter ved posteksp. Ålborg 5 (15. lkl.).
- Frederiksen, E. A.**, f.18.8.14 i Næstved. P.&T.1.9.31. Fagp.I 75.34. 1.9.34 mhp. 1.9.38 ass. Skjern. 1.5.40 Hillerød. Fagp.II 45.42. 1.1.44 Næstved. 1.2.48 oass. Vejle. 1.9.—30.9.54 kst. pm. Brødstrup. 1.6.55 ktr. Hillerød.
- Frederiksen, E. S.**, frk., f.23.4.43 i Ejstrupholm. P.&T. 16.8.60 Odder.
- Frederiksen, E. W.**, f.27.2.23 i Røjleskov. P.&T.1.9.39. Fagp.I 80.42. 1.9.42 mhp. 1.4.46 ass. Frcia. 1.11.48 jbp.2 Frcia. Fagp.II 52.52. 1.2.54 oass. jbp.2 Frcia. 1.11.58 Hobro. 1.7.59 ktr. Thisted.
- Frederiksen, H. V.**, f.26.12.39 i Herup. P.&T.1.9.56 Vinde- rup. 1.11.57 Skive. Fagp.I 74.59. 1.5.59 Kh. 1.9.59 mhp. Kh.
- Frederiksen, J. H.**, f.23.1.02 i Tinglev. P.1.9.20. Fagp.I 82.23. 1.9.23 mhp. 1.9.26 ass. Århus. 1.5.27 Humble. 1.5.28 Tønder. Fagp.II 40.32. 29.4.34 Frcia. 25.4.35 Saks-købning. 1.9.35 jbp.2 Frcia. 1.6.41 Frcia. 1.6.44 oass. jbp.2 Frcia. 1.10.48 oass. Middelfart. 1.10.51 ktr. Haderslev.
- Frederiksen, J. L.**, f.12.1.26 i Hjern. P.&T.1.9.44. Fagp.I 85.47. 1.9.47 mhp. 1.9.49 ass. Kh. 1.5.50 Herning. 1.10.51 Thorshavn. 1.5.55 Varde. Fagp.II 36.56. 1958 sommer- posteksp. Vejrs Strand. 1.11.58 oass. Århus.
- Frederiksen, K.**, frk., f.22.12.40 i Odense. P.&T.1.9.57 Otte- rup. 1.11.58 Nyborg. Fagp.I 85.60. 1.5.60 Kh. 1.9.60 mhp. Kh.
- Frederiksen, K. M.**, frk., f.11.3.03 i Hjørring. T.16.8.19. Fagp.88.21. 1.9.22 mhp. 1.9.25 ass. Århus. 1.24.—31.3.29 u.f.nr. 4.12.30 Struer. Posttag.40.32. 1.5.32 Århus. Fagp. II 41.37. 1.5.45 oass. Århus.
- Frederiksen, P. B.**, f.28.7.97 i Vridsløselille. P.1.10.14. Fagp.I 72.17. 1.10.19 mhp. 1.10.20 ass. Roskilde. 15.1.22 Bredebro. 1.5.22 Slagelse. 1.6.23 Herning. 1.10.25 Kh. 1.4.51 oass. Kh. (16).
- Frederiksen, S. E. D.**, f.4.9.14 i Randers. P.&T.1.9.32. Fagp.I 81.35. 1.9.35 mhp. 1.10.38 ass. Kh. Fagp.II 65.41. 1.9.41 gdir. 1.4.46 oass. Horsens. 1.5.50 ktr. Åbenrå. 1.10.54 overkontrollør jbp.2 Frcia. 1.7.59 postmester i Esbjerg (25.lkl.).
- Frederiksen, V. A.**, f.18.2.16 i Ars. P.&T.1.9.34. Fagp.I 90.37. 1.9.37 mhp. 1940 forstærkerkursus. 1.9.40 ass. Kh. T. 1.11.41 gdir. Fagp. II 60.43. 1.2.50 oass. Kh. 1.11.56 ktr. Kh.(SV).
- Frederiksen, V. V.**, f.14.6.17 i Røjleskov. P.&T.1.9.34. Fagp.I 92.37. 1.9.37 mhp. 1.7.41 ass. Kh. Fagp.II 62.44. 1.7.46 2.overpostinspektør. 1.7.49 oass. Grenå. 1.4.51 fuldmægtig gdir. 1.12.56 ekspeditionssekretær gdir. (5.ekspkt.).
- Freytag, C. E.**, frk., f.24.9.40 i Haderslev. P.&T.1.5.58 Augustenborg. 1.11.59 Haderslev.
- Frie, K.**, f.5.12.37 i Kh. P.&T.1.5.56 Kh. 1.11.57 Helsingør. Fagp.I 62.59. 1.5.59 mhp. Kh. (i militærtj.).
- Frier, S. J.**, f.8.10.93 i Besser, Samø. P.1.4.11. Fagp.68.14. 1.5.15 mhp. 1.11.18 ass. Vejen. 1.10.19 Jyderup. 1.8.26 Køge. 1.5.36 oass. Køge. 28.11.40—31.1.41 kst. pm. Køge. 1.6.43 ktr. Åbenrå. 1.5.50 postmester i Kjellerup (18.lkl.).
- Friis, P.**, cand. jur., Rf, f.23.8.99 i Kh. T.1.11.15. Fagp. 102.16. 1.8.16 mhp. 1.11.21 ass. Kh. T. 1922 deltager i Wheatstone ved den internationale telegrafkonkur- rence i Berlin. Postfagp.58.30. 1.5.31 ass. gdir. Fagp.II 67(udm.).33. 1934 forstærkerkursus. 1.2.39 sekretær gdir. 1.2.40 fuldmægtig gdir. 1.8.45—23.2.46 kst. ekspeditionssekretær gdir. 1.3.46 telegrafbestyrer ved hoved- telegrafkontoret. 1.9.54 overpostinspektør i 1.district.
- Frostholm, A.**, fru (f. Bennike), f.28.2.12 i Odense. P.&T. 1.11.31 som ekstrakontorist. 1.3.36 kontorist. 1.9.36 elev. Fagp.I 90.38. 1.3.39 mhp. 1.3.42 ass. Kh. Fagp.II 53.44. 1.3.45 gdir. 1.4.49 oass. Kh. 1.7.56 ktr. Kh. (avispostkt.).
- Frostholm, L. K.**, f.18.5.03 i Kh. T.16.8.19. Fagp.99.21. 1.9.22 mhp. 1923 radiocertifikat af I. kl. 1.9.25 ass. Kh. T. Postfagp.53.31. 1.5.31 Kh. Fagp.II 57.36. 1.12.36 ktr. 1.2.41 radiofonitj. (kontortj.). 1.4.43 oass. Kh. 1.12.51 ktr. Kh. (Vanløse).
- Fruerlund, O.**, f.10.5.44 i Engesvang. P.&T.16.8.60 Ikast.
- Fryd, A.**, frk., f.1.11.12 i Kh. P.&T.1.9.31. Fagp.103.34. Til- delt Joseph Michaëlsens nindemedalje. 1.9.34 mhp. 1.9.37 ass. Ålborg. 1.12.46 Mørresundby. 1.11.58 post- forvalter ved posteksp. Nørresundby i 1 (15.lkl.).
- Frøbert, A. P.**, f.13.10.95 i Frcia. P.1.10.12. Fagp.85.15. 1.7.17 mhp. 1.10.19 ass. Kh. 1.12.21 Lemvig. Fagp.II 61.24. 1.10.25 Odense. 7.4.—30.6.32 kst. pm. Bramminge. 1.12.36 oass. Ålborg. 1.10.—31.10.42 kst. pm. Grindsted. 1.6.47 postmester i Brande (18.lkl.).
- Frølund, B.**, f.20.7.15 i Skave. P.&T.1.9.32. Fagp.I 87.35. 1.9.35 mhp. 1.6.39 ass. Lyngby radio. 1940 radiocertifi- kat af I. kl. 1.5.40 Kh. T. Fagp.II 52.43. 1.9.43 overtele- grafinsp. 1944 forstærkerkursus. 1.3.48 oass. Kh. rtf. 1.4.53 ktr. Kh. rtf. 1.6.59 stationsleder i 21.lkl. Åbenrå.
- Fuglsang, F. M. R.\***, f.21.9.96 i Kolding. P.1.10.13. Fagp.81.16. 1.9.18 mhp. 1.10.19 ass. Kh. 1920 tj. under C.I.S. 1.10.20 Åbenrå. 1.11.20 Sommersted. 1.5.21 Røde Kro. 6.12.23 Ringkøbing. Fagp.II 55.24. 26.4.25 Kolding. 1.11.37 oass. Svendborg. 1.12.44 ktr. Århus. 1.3.52 postmester i Var- de (23.lkl.).
- Fuglsang, J.**, f.29.6.26 i Kolding. P.&T.1.9.44. Fagp.I 90.47. 1.9.47 mhp. 1.9.49 ass. Kh. Fagp.II 51.53. 1.12.54 gdir. 1.9.57 oass. Haderslev.
- Gaba, J. C.**, f.13.10.40 i Havndal. P.&T.1.5.58 Ulfborg. 1.11.59 Randers.
- Gade, H. E. P.**, f.15.10.31 i Skringstrup. P.&T.1.9.48. Fagp. I 52.51. 1.9.51 mhp. 1.9.53 ass. Stege. 1.3.56 ass. Roskilde.
- Gade, J. A. C.**, frk., f.23.6.99 i Holstebro. T.13.2.17. Fagp. 76.21. 1.2.21 mhp. 1.3.23 ass. Struer. 1.9.25 Viborg. 27.4.30 Esbjerg. 1.2.34 Kolding. 1.6.49 oass. Haderslev.
- Gajhede, O. T.**, f.11.3.33 i Skagen. P.&T.1.5.50. Fagp.I 58.53. 1.5.53 mhp. 1.5.55 ass. Kh. 1.5.59 ass. Skagen.
- Gamby, C.**, f.3.2.23 i Vordingborg. P.&T.1.9.39. Fagp.I 81.42. 1.9.42 mhp. 1.4.46 ass. Kalundborg. 1.5.47 Kh. Fagp.II 49.49. 1.11.49 jbp.1 Kh. 1.6.55 oass. Kh. (Søborg).
- Gamhøj, P. G. S.**, f.2.9.98 i Hammel. P.1.10.14. Fagp.I 79.17. 1.10.19 mhp. 1.10.20 ass. Tranebjerg. 1.6.—31.8.21 kst. pm. Tranebjerg. Fagp.II 48.25. 1.5.27 Silkeborg. 1.12.37 oass. Nakskov. 1.5.41 Århus. 1.3.46 ktr. Viborg. 1.10.57 postmester i Bjerringbro (21.lkl.).
- Ganer, C. P.**, f.16.11.32 i Nørhede. P.&T.1.9.52. Fagp.I 89.55. 1.9.55 mhp. 1.9.57 ass. Skjern.
- Garbæk, A. H. H.**, f.11.5.15 i Frcia. P.&T.1.9.32. Fagp.I 76.35. 1.9.35 mhp. 1.6.39 ass. Kh. Fagp.II 51.42. 1.1.43 girokt. 1.4.46 jbp.1 Kh. 27.5.48 Kh. 1.4.51 oass. Kh. 1.10.57 ktr. Kh. (omk.).
- Garmer, K.**, løjtnant, f.17.7.17 i Sæby. P.&T.1.9.35. Fagp.I 85.38. 1.9.38 mhp. 1.9.41 ass. Kh. Fagp.II 57.44. 1.11.46 ass. op.m.s kt. 1949 sommerposteksp. Espergærde. 1951 bestyrer af det rullende postkontor. 1.7.51 oass. Kh. 1.2.58 postmester i Ølgod (18.lkl.).
- Garvold, J. L.**, f.17.5.93 i Gug. P.1.10.12. Fagp.82.15. 1.10.17 mhp. 1.10.19 ass. Kh. Fagp.II 40.25. 15.11.28 jbp.1 Kh. 15.11.34 Kh. 1.3.37 oass. Kh. 1.10.49 postmester ved ind- levptk. 26 (15.lkl.).
- Gemmer, G. I.**, frk., f.16.9.32 i Toftlund. P.&T.1.5.49. Fagp.I 70.52. 1.5.52 mhp. 1.5.54 ass. Ringkøbing. 1.5.57 ass. Haderslev.
- Gerlif, K. A.**, civilingeniør, R\*, f.9.11.10 i Kh. P.&T.1.5.37 som ingeniør 3.ingdistr. 1.7.41 kablingtj. 1.6.43 tele- grafingeniør II gdir. 1.4.49 telegrafingeniør I 1.ing- distr. 1.9.56 afdelingsingeniør kablingtj.
- Gensmann, H. A.**, f.5.11.29 i Rønne. P.&T.1.5.46. Fagp.I 64.49. 1.5.49 mhp. 1.5.51 ass. Kh. htg. Fagp.II 47.58. 1.7. 60 oass. Kh. htg.

- Gielse, T. V.**, frk., f.21.10.01 i Ballerup. P.1.9.20. 1.4.21—31.10.22 ude af postv. Fagp.I 58.25. 1.4.25 mhp. 1.4.28 Frsund. 15.11.28 Varde. 27.4.30 Hornbæk. 1.11.33 Tåstrup. 1.7.39 Kh. 1.12.47 ass. girokt.
- Gitz, J. E.**, f.13.7.40 i Hårslev. P.&T.1.9.57 Bramminge. 1.11.58 Middelfart. Fagp.I 70.60. 1.5.60 Kh. 1.9.60 mhp. Kh. (i militærtj.).
- Gjaldbæk, H. M.**, f.27.8.94 i Ulfkjær, Ulfborg. P.1.4.11. Fagp.63.14. 1.4.15 mhp. 1.9.19 ass. Kh. Fagp.II 52.26. 1.5.36 oass. Kh. 1.4.45 ktr. Kh. 1.6.55 postmester ved indlevpkt. 30 (21.lkl.).
- Gjerløv, G.**, f.1.2.20 i Frøcia. P.&T.1.9.37. Fagp.I 60.40. 1.9.40 mhp. 1.2.44 ass. Roskilde. 1.11.44 Odense. 1.12.45 Korsør. 1.5.49 Roskilde. Fagp.II 39.54. 1.9.55 oass. Holbæk.
- Gjerløv-Christensen, A. V.**, cand. jur., f.22.5.02 i Hinge. T.1.9.18. Fagp.69.19. 1.5.19 mhp. 1.9.24 ass. Kh. T. 1.5.25 Slagelse. 1.10.25 Kh. T. Postfagp.48.32. 1.5.32 Kh. 1.9.33 sekretær gdir. Fagp.II 53.34. 1.11.42 fuldmægtig gdir. 1.8.59 postmester ved indlevpkt.2 (21.lkl.).
- Gjermansen, W.**, f.6.4.98 i Hobro. T.2.6.14. Fagp.81.17. 1.6.17 mhp. 1.7.20 ass. Kh. T. 1922 radiocertifikat af I. kl. Postfagp.46.29. 1.7.30—14.11.31 og 12.3.—10.12.32 tj. på Grønland (Angmagaslik radio og Julianehåb radio). 1937 forstærkerkursus. 1.5.38 Kh. lufthavn radio. 1.4.39 Kh. 1.6.40 Kh. T. 1.1.42 oass. Kh. htg. 1948 kursus i kabelmåling ved St. Nord. 1.4.53 ktr. Kh. htg.
- Gjørup, I. B.**, frk., f.26.5.30 i Kirkeby-Harboøre. P.&T. 1.5.48. Fagp.I 88.51. 1.5.51 mhp. 1.7.53 ass. Århus T. 1954 forstærkerprøven. 20.4.54 Kh. rtf. Fagp.II 46.57. Ass. Kh. rtf.
- Glass, H. M.**, f.16.1.03 i Lindved. T.17.5.20. Fagp.79.22. 1.6.23 mhp. 1.6.26 ass. Kh. T. 1.7.27 Kh. 15.1.28 Kh. T. 7.4.30 Frøcia T. 28.9.32 Kalundborg. Postfagp. 44.33. 25.4.35 Kh. Fagp.II 39.38. 1.5.39 jbp.1 Kh. 1.9.40 Kh. 1.5.41 jbp.1 Kh. 1.11.44 oass. Kh. 1.10.53 ktr. Kh. (NV).
- Glerup, I. E.**, frk., f.14.11.35 i Viuf. P.&T.1.9.52. Fagp.I 64.55. 1.9.55 mhp. 1.9.57 ass. Kh. (22).
- Glud, T. V.**, f.4.9.38 i Horsens. P.&T.1.9.57 Juelsminde. 1.11.58 Horsens. Fagp.I 92.60. 1.5.60 Kh. 1.9.60 mhp. Kh. (i militærtj.).
- Gormsen, J. P. J.**, hovedkasserer i Dansk Post- og Telegrafforening, sekretær i Statstjenestemandenes Centralorganisation II, sekretær i Nordisk Postsekretariat, f.18.9.02 i Odense. P. 1.9.18. Fagp.I 72.21. 1.9.21 mhp. 1.9.24 ass. 1.5.25 Kh. Fagp.II 51.30. 1.8.31 Sorø. 15.10.35 Kh. 1.5.36 gdir. 1.2.42 oass. gdir. 1.4.49 ktr. gdir. 1.4.54 Kh. 1.4.59 postmester ved Virum postkontor (21.lkl.).
- Gotfredsen, E. K. H.**, fru (f. Nielsen), f.25.12.32 i Vejrup. P.&T.1.5.49. Fagp.I 92.52. 1.5.52 mhp. 1.5.54 ass. girokt. 1.5.56 Frøcia. 1.5.57 ass. Esbjerg.
- Gotthardsen, B. M. D.**, frk., f.10.2.41 i Haderslev. P.&T. 1.9.57 Gråsten. 1.11.58 Esbjerg. Fagp.I 88.60. 1.5.60 Kh. 1.9.60 mhp. Kh.
- Gottlieb, A. C.**, civilingeniør, f.17.2.92 i Århus. T.1.2.17. 1.9.18 ass. tekn.afd. 1.6.19 ingass. og 1.11.20 telegrafingeniør II stations-ingeniørkt. 1.4.28 1.ingdistr. 1.7.28 gdir. 1.7.31 kontorchef gdir. 1.10.35 distriktsingeniør i 3.ingdistr. 1.8.—30.9.37 kst. afdelingschef i gdir. Distriktsingeniør i 3.ingdistr.
- Grand, H. M.**, f.21.5.92 i Horsens. T.1.11.25 som monter I 1.5.28 overmonter. 1.7.31 mekaniker. 1.5.34 best. af Københavns radiofonistation (Herstedvester) (21.lkl.).
- Grandjean-Rasmussen, S. A. O. L.**, cand. jur., kasserer for Dansk Post- og Telegrafmuseum, f.24.6.96 i Kh. P.1.10.12. Fagp.96.15. 15.11.16—14.7.17 u.f.nr. 1.12.17 mhp. 1.10.19 ass. Kh. 1.10.20 gdir. 1.7.24 sekretær gdir. 1.10.33 fuldmægtig gdir. 1.10.—30.11.42 kst. pm. Saksøgving. 1.2.54 post- og telegrafkasserer i 21.lkl. gdir. (3. ekspkt.).
- Grann, K. R.**, f.3.11.36 i Horsens. P.&T.1.5.54. Fagp.I 72.57. 1.5.57 mhp. 1.5.59 ass. Kh. 1.9.59 ass. Herning.
- Granov, K. E. N.**, f.28.9.99 i Randers. T.4.6.19. Fagp.82.21. 1.7.22 mhp. 1.7.25 ass. Frøcia T. 10.12.28 Middelfart. 1.4.30 Sønderborg. Postfagp. 42.32. 1934 forstærkerkursus. 29.4.34 Korsør. Fagp.II 38.35. 1.3.36 Nyborg. 1.3.43 ass. Århus T. 1.4.46 postmester i Hirtshals. 1.1.57 oass. Århus T.
- Graugaard, K. E.**, f.21.9.30 i Århus. P.&T.1.9.47. Fagp.I 70.50. 1.9.50 mhp. 1.9.52 ass. Lyngby radio. 27.10.52 Kh. htg. Fagp.II 36.57. Ass. Kh. htg.
- Grauslund, J. S., R\***, f.28.12.95 i Gjelballe. P.1.10.12. Fagp. 75.15. 1.5.18 mhp. 1.10.19 ass. Vejen. 1.9.—30.9.23 kst. pm. Vejen. 1.3.25 Århus. Fagp.II 38.26. 1.7.31 3.øverpostinsp. 1.7.—31.8.33 kst. pm. Ulfborg. 1.8.35 oass. 3.øverpostinsp. 1.1.41 ktr. 3.øverpostinsp. 11.1.—31.10.43 kst. pm. Thisted. 1.6.44 postmester i Ringkøbing. 1.6.55 postmester i Odense (26.lkl.).
- Grauslund, S. S.**, f.26.2.04 i Trelde. P.1.9.20. 1.3.21—31.10.22 ude af postv. Fagp.I 67.25. 1.6.25 mhp. 1.6.28 ass. Kh. Fagp.II 46.30. 1931 forstærkerkursus og kursus i måle- og spildseteknik. 1.11.35 jbp.1 Kh. 15.1.40 gdir. 1.11.44 oass. jbp.1 Kh. 1.9.50 Kh. 1.3.53 ktr. Kh. (Hvidovre).
- Graversen, A., R\***, f.18.4.93 i Bøvlingbjerg. P.15.9.09. Fagp. 72.13. 1.11.13 mhp. 1.5.18 ass. Brønderslev. 1920 tj. under C.I.S. 1.6.20 Haderslev. Fagp.II 37.24. 1.7.34 oass. Haderslev. 1.5.42 ktr. Århus. 9.11.49 kst. og 1.2.50 postforvalter ved posteksp. Århus 1 (21.lkl.).
- Gregersen, B.**, f.24.5.20 i Stege. P.&T.1.9.37. Fagp.I 76.40. 1.9.40 mhp. 1944 forstærkerkursus. 1.6.44 ass. Korsør. Fagp.II 46.47. 1.4.50 oass. Padborg. 1.10.57 ktr. Haderslev.
- Gregersen, E. M. C.**, frk., f.4.10.97 i Odense. T.1.9.18. Fagp.96.19. 1.5.19 mhp. 1.9.24 ass. Kh. T. 1.7.27 Kh. Postfagp.57.30. Ass. Kh. (23).
- Gregersen, G. V.**, f.14.11.17 i Hadsten. P.&T.1.9.34. Fagp.I 66.37. 1.9.37 mhp. 1.12.41 ass. Stubbekøbing. 1.5.49 Hadsten. Fagp.II 40.51. 2.8.—30.9.51 kst. pm. Hadsten. 1.12.52 oass. Århus. 1.5.60 ktr. Silkeborg.
- Gregersen, S. P. V.**, f.1.7.21 i Ulstrup. P.&T.15.2.48 som hjælpekonstruktør. 1.3.50 konstruktør III radioingjt. (Skamlebæk). 1.3.51 konstruktør II radioingjt. (Skamlebæk). 1.7.54 ingeniør i 18.lkl. radioingjt. (Skamlebæk). 1.4.58 ingeniør i 21.lkl. radioingjt. (Skamlebæk).
- Greisen, R.**, f.22.7.97 i Lendum, Sindal. P.1.10.14. Fagp.I 70.17. 1.10.19 mhp. 1.10.20 ass. Kh. 1.7.31 girokt. 1.4.53 oass. girokt.
- Groth, A. H.**, f.28.7.18 i Marstal. P.&T.1.9.35. Fagp.I 76.38. 1.9.38 mhp. 1940 forstærkerkursus. 1.8.42 ass. Nykøbing Fl. 1.11.42 Nyborg. Fagp.II 45.46. 1.11.47 gdir. 1.12.51 oass. telegraflaboratoriet. 1.4.57 ktr. Kh. rtf. 1.4.59 ktr. telegraflaboratoriet.
- Grothe, N. T. M.**, f.26.3.95 i Ullemark, Stege. P.1.10.15. Fagp.I 72.19. 1.10.19 mhp. 1.10.21 ass. Ribe. Fagp.II 41.26. 1.6.40 oass. Haderslev. 1.6.48 postmester i Ry (18.lkl.).
- Grubjerg, A. H.**, f.28.10.21 i Kh. P.&T.1.5.47 som hjælpe-maskinist. 1.6.49 maskinist. 1.6.50 maskinmester II gdir. 1.2.53 maskinmester II 1. ingdistr. (Kh). 1.4.58 maskinmester i 18.lkl. 1.ingdistr. (Kh).
- Grunnet, W.**, f.27.7.24 i Ålborg. P.&T.1.9.41. Fagp.I 85.44. 1.9.44 mhp. 1.9.46 ass. Kh. Fagp.II 49.51. 1.8.51 Ålborg. 1.7.52 4.øverpostinsp. 1.11.54 oass. Skagen. 1.5.59 Ålborg. 21.9.59—4.3.60 kst. pm. Hadsund. Oass. Ålborg.
- Grønbeck, A.**, f.27.12.30 i Melfort, Canada. P.&T.1.9.47. Fagp.I 70.50. 1.9.50 mhp. 1952 forstærkerprøven. 1.9.52 ass. Kh. rtf. 1.10.56. Kh. htg. Fagp.II 47.59. Ass. Kh. htg.
- Grøndahl, V.**, f.17.9.40 i Borup. P.&T.1.9.57 Mariager. 1.11.58 Hobro. Fagp.I 90.60. 1.5.60 Kh. 1.9.60 mhp. Kh. (i militærtj.).
- Grønnebæk, C. C.**, frk., f.7.10.92 i Frøcia. T.1.9.10. Fagp. 65.11. 1.6.11 mhp. 1.11.17 ass. Ålborg. 1933 forstærkerkursus. 1.4.34 oass. Ålborg. 1.6.35 ass. Ålborg e. ans. 1.7.46 ass. Ålborg T.
- Gug, L.**, fru (f. Gug), f.21.2.27 i Hadsund. P.&T.1.9.45. Fagp.I 85.48. 1.9.48 mhp. 1.9.50 ass. Bjerringbro. Fagp.II 45.56. 1.2.57 Kh. 1.9.59 oass. Kh. 1.4.60 oass. girokt.
- Guldman, P. E. F.**, f.16.2.95 i Stege. T.22.7.11. Fagp.87.14. 1.6.14 mhp. 1.11.19 ass. Odense. 17.9.—17.10.20 kst telegrafbest. Assens. 1931 forstærkerkursus. 1.3.39 oass. Odense T. 1.4.46 ktr. Odense T.
- Gundelund, K. J.**, f.10.4.00 i Fruerlund, Kjellerup. P.1.3.19. Fagp.I 76.22. 1.3.22 mhp. 1.3.25 ass. Struer. Fagp.II 39.33. 1.10.42 oass. Hobro. 1.5.50 postmester i Juelsminde (18.lkl.).
- Gyldenlof, A.**, f.11.4.22 i Århus. P.&T.1.9.39. Fagp.I 68.42. 1.9.42 mhp. 1.4.46 ass. Skærbæk. Fagp.II 38.52. 1.7.55 oass. Tønder.
- Gyldenvang, J. E.**, f.12.5.27 i Asnæs. P.&T.1.9.45. Fagp.I 57.48. 1.9.48 mhp. 1.9.50 ass. Viborg



- ibel, C. P., f.14.5.24 i Stepping. P.&T.1.9.41. Fagp.I 69.44. 1.9.44 mhp. 1.9.46 ass. Holbæk. 23.10.47 Kh. Fagp.II 36.52. 1.11.56 oass. Kh. (Hvidovre).
- tsche, H. K., f.4.12.01 i Odense. T.1.5.19. Fagp.73.21. 1.5.22 mhp. 1923 radiocertifikat af I. kl. 1.5.25 ass. Kh. T. 1.2.—31.8.29 u.f.nr. 10.11.30 Renne. 1.12.31 Kh. T. 25.4.37 radioingtj. 1.5.37 radiofonitj. 1.1.42 ass. Kh. R. arde, C. G., f.9.3.32 i Sjølund. P.&T.1.5.50. Fagp.I 65.53. 1.5.53 mhp. 1.5.55 ass. Vejen.
- arde, P., f.15.4.41 i Vejstrup. P.&T.1.5.58 Brørup. 1.11.59 Haderslev.
- ardhøje, P. R., f.18.12.14 i Kolding. P.&T.1.9.31. Fagp.I 80.34. 1.9.34 mhp. 1.1.39 ass. Grenå. Fagp.II 44.41. 1.5.42 Frcia. 1.5.43 Horsens. 1.10.47 oass. Silkeborg. 1.12.55 ktr. Silkeborg.
- arslev, K. M. J., f.12.5.99 i Kh. T.1.9.16. Fagp.81.17. 1.6.17 mhp. 1.9.22 ass. Frcia T. 1.5.28 Frcia. Postfagp. 54.29. Fagp.II 55.32. 1.5.35 jbp.2 Frcia. 1.5.41 Frcia. 1.9.41 oass. jbp.2 Frcia. 1.5.45 Frcia. 1.7.48 ktr. Herning. 1.1.56 postforvalter ved postekspedition Odense 1 (23.lkl.).
- agner, K. V., f.8.6.12 i Vejle. P.&T.1.9.30. Fagp.I 80.33. 1.9.33 mhp. 1.9.36 ass. Skanderborg. 1.4.56 Vejle. 1.11.58 oass. Århus.
- ahn, T., frk., f.6.1.39 i Rødekro. P.&T.1.9.56 Rødekro. 1.11.57 Åbenrå. Fagp.I 77.59. 1.5.59 Kh. 1.9.59 mhp. Kh. ikonsen, R. J., f.9.4.32 i Radsted. P.&T.1.9.51. Fagp.I 58.54. 1.9.54 mhp. 1.9.56 ass. Kh. (Søborg).
- ald, A. L. M., frk., f.19.3.02 i Thisted. P.1.4.20. Fagp.I 69.23. 1.4.23 mhp. 1.4.26 ass. Hobro. 1.5.27 Augustenborg. 1.5.31 Århus. 1.4.57 postforvalter ved posteksp. Århus 4 (15.lkl.).
- allsson, E. M., fru (f. Madsen), f.30.8.31 i Svendborg. P.&T.1.5.48. Fagp.I 65.51. 1.5.51 mhp. 1.5.53 ass. Kh. (32).
- alvgaard, H. P., f.9.8.03 i Gamtofte. P.1.9.20. 1.4.21—31.10.22 ude af postv. Fagp.I 60.25. 1.4.25 mhp. 1.4.28 ass. Børkop. 1.5.28 Kh. 1.5.31 giroktr. Fagp.II 51.36. 1.4.45 oass. giroktr. 1.12.53 postmester i Borre (15.lkl.).
- imann, B., f.28.9.28 i Erritsø. P.&T.1.5.46. Fagp.I 65.49. 1.5.49 mhp. 1.5.51 ass. Birkerød. 1.5.52 Kh. 1.5.55 jbp.1 Kh. Fagp.II 36.57. Ass. jbp.1 Kh.
- ampenbergh, A. V., frk., f.23.10.42 i Bogense. P.&T. 16.8.60 Bogense.
- angel, J. J., f.6.5.98 i Udby. P.1.10.14. Fagp.I 95.17. 1.5.19 mhp. 1.10.20 ass. Kh. Fagp.II 46.23. 1.5.25 giroktr. 1.2.36 oass. giroktr. 1.7.43 ktr. Fåborg. 1.9.47 overkontrollør Horsens. 1.1.55 postmester i Middelfart (23.lkl.).
- unkil, P., f.14.11.23 i Brande. P.&T.1.9.40. Fagp.I 97.43. 1.9.43 mhp. 1.4.46 ass. Århus. Fagp.II 53.50. 1.10.52 3. overpostinsp. 1.11.54 oass. Herning. 1.5.59 ktr. Nakskov.
- ansen, A., frk., f.20.3.97 i Lunderskov. T.10.8.14. Fagp. 77.17. 1.6.17 mhp. 1.9.20 ass. Kh. rtf. 1.4.45 oass. Kh. rtf. 1.9.57 ktr. Kh. rtf.
- ansen, A., frk., f.7.2.29 på Frberg. P.&T.1.9.47. Fagp.I 81.50. 1.9.50 mhp. 1.9.52 ass. Tønder. 1.5.55 ass. Kolding.
- ansen, A., f.28.4.38 i Daugård. P.&T.1.9.55. Fagp.I 88.58. 1.9.58 mhp. 1.9.60 ass. Herning.
- ansen, A. B. P., f.14.11.03 i Esbjerg. T.16.8.19. Fagp.78.21. 1.9.22 mhp. 1.3.26 ass. Frcia T. 28.9.32 Århus. Postfagp. 38.33. 1.1.57 postforvalter ved posteksp. Århus 6 (15.lkl.).
- ansen, A. C., f.1.2.11.21 i Troense. P.&T.1.9.38. Fagp.I 76.41. 1.9.41 mhp. 1.12.45 ass. Holbæk. 1.5.47 Kh. Fagp.II 38.50. 1.6.50 jbp.1 Kh. 1.12.54 oass. Kh. 1.9.57 oass. jbp.1 Kh. ansen, A. D. K., frk., f.18.12.42 i Ærøskøbing. P.&T. 16.8.59 Marstal. 1.11.60 Sønderborg.
- ansen, A. F., løjtnant, f.25.5.16 i Nr. Uttrup. P.&T.1.9.32. Fagp.I 84.35. 1.9.35 mhp. 1.6.40 ass. Nykøbing Fl. Fagp. II 42.45. 1.12.49 oass. Kalundborg. 1.6.57 ktr. Århus.
- ansen, A. G., f.20.12.24 i Vejen. P.&T.1.9.41. Fagp.I 79.44. 1.9.44 mhp. 1.9.46 ass. Sønderborg. 23.10.47 Kh. 1.5.49 Gråsten. Fagp.II 47.53. 1.4.57 oass. Åbenrå.
- ansen, A. J., R.\* f.8.3.91 i Nyborg. P.1.9.07. Fagp.78.11. 1.5.11 mhp. 1.4.16 ass. Kh. Fagp.II 52.19. 1.4.20 jbp.1 Kh. 1.11.27 Kh. 1.7.31 oass. Kh. 1.2.38 ktr. Kh. 1.2.52 postmester ved indlevpvt. 23 (21.lkl.).
- ansen, A. M., frk., f.27.4.38 i Vorup. P.&T.1.9.55. Fagp.I 66.58. 1.9.58 mhp. 1.9.60 ass. Kh.
- ansen, A. V., kaptajn, R\*, f.4.12.95 i Nyborg. P.1.10.12. Fagp.104.15. 1.12.16 mhp. 1.10.19 ass. Kh. 16.5.20 Frcia. 4.10.20 Kh. 1.5.21 Frcia. Fagp.II 65.23. 1.1.26 2. overpostinsp. 1.1.31 Odense. 1.1.33 oass. Frcia. 1.10.40 ktr. Odense. 1.4.44 overkontrollør Kolding. 1.9.45 Odense. 1.2.51 postmester i Svendborg (25.lkl.).
- Hansen, A. V., f.3.7.24 i Assens. P.&T.1.9.40. Fagp.I 82.43. 1.9.43 mhp. 1.4.46 ass. Kh. Fagp.II 52.52. 1.7.52 gdir. 1.10.55 oass. kabeingtj. (Kh.)
- Hansen, B., f.28.4.37 i Frhavn. P.&T.1.9.53. Fagp.I 66.56. 1.9.56 mhp. 1.9.58 ass. Kh. (24).
- Hansen, B. E., f.28.12.22 i Guldborg F. P.&T.16.8.47 som hjælpemaskinist. 1.9.49 maskinist. 1.9.50 maskinmester II 1.ingdistr. 1.7.57 maskinmester I 1.ingdistr. (Kh.).
- Hansen, B. I., frk., f.17.11.43 i Renne. P.&T.16.8.60 Svaneker.
- Hansen, B. K., frk., f.3.10.98 på Frberg.T.1.4.16. Fagp.81.16. 1.1.17 mhp. 1.4.22 ass. Kh. T. 1.7.27 Kh. 24.10.29 ass. Kh. htg.
- Hansen, B. M., frk., f.27.5.42 i Bjælkerup. P.&T.1.9.58 Store-Heddinge. 1.11.59 Næstved.
- Hansen, B. R., f.5.11.15 i Korsør. P.&T.1.9.32. Fagp.I 81.35. 1.9.35 mhp. 1.12.39 ass. Roskilde. Fagp.II 43.43. 1.9.49 oass. Kh. 1.10.57 ktr. Kh. (Lyngby).
- Hansen, B. Ryberg, f.25.11.32 i Odense. P.&T.1.9.49. Fagp.I 61.52. 1.9.52 mhp. 1.9.54 ass. Nakskov. 1.5.58 Frcia. 1.10.58 ass. jbp. 2 Frcia.
- Hansen, B. R., f.5.9.35 i Kirkendrup mark. P.&T.1.9.52. Fagp.I 88.55. 1.9.55 mhp. 1.9.57 ass. Kh. 1.10.57 Thors-havn. 1.3.59 Frcia. 1.1.60 ass. jbp.2 Frcia.
- Hansen, B. S., frk., f.3.9.36 i Jerslev. P.&T.1.9.53. Fagp.I 104.56. Tildelt Joseph Michaelsens mindemedalje. 1.9.56 mhp. 1.9.58 ass. Næstved. 1.12.59 ass. Hørsholm.
- Hansen, C. A. V., f.25.10.41 i Hunseby. P.&T.1.9.58 Rødbj. 1.11.59 Nykøbing Fl.
- Hansen, C. Holten, f.11.10.02 i Renne. P.1.9.18. Fagp.I 87.21. 1.9.21 mhp. 1.9.24 ass. Vordingborg. 1.10.24 Masnedund. 26.4.25 Slagelse. 15.4.27 Renne. Fagp.II 55.30. 1.5.32 gdir. 1.6.36 2. overpostinsp. 1.2.41 oass. 1. overpostinsp. 1.2.47 ktr. Renne. 1.2.—29.2.48 kst. pm. Renne. 1.2.51 overkontrollør Odense. 1.4.59 postmester i Nykøbing Fl. (25.lkl.).
- Hansen, C. O. W., f.12.10.97 i Holbæk. P.1.10.15. Fagp.I 60.19. 1.10.19 mhp. 1.10.21 ass. Kh. Fagp.II 49.28. 1.9.28 giroktr. 1.11.40 oass. Kh. 1.4.49 ktr. Kh. 1.7. kst. og 1.8.57 postmester ved indlevpvt. 34 (18.lkl.).
- Hansen, D. H. B., f.5.4.37 i Ringe. P.&T.1.9.54. Fagp.I 81.57. 1.9.57 mhp. 1.9.59 ass. Kh. (41).
- Hansen, D. S., fru (f. Dreyer), f.21.1.38 i Ærøskøbing. P.&T.1.5.54. Fagp.I 83.57. 1.5.57 mhp. 1959 forstærkerprøven. 1.5.59 ass. Kh. rtf.
- Hansen, Edith, fru (f. Hvid), f.2.2.02 i Kh. T.1.9.18. Fagp. 97.19. 1.5.19 mhp. 1.9.24 ass. Sønderborg. Postfagp.48.31. Fagp.II 47.38. 1.12.43 oass. Sønderborg.
- Hansen, Egon, f.4.4.20 i Hjerm. P.&T.1.9.37. Fagp.I 81.40. 1.9.40 mhp. 1.5.44 ass. Kjellerup. 1.5.46 Kh. Fagp.II 54.49. 1.11.49 gdir. 1.7.53 ass. 3.ingdistr.s kt. 1.4.58 ktr. radioingtj. (ktjtj).
- Hansen, Eigil, f.5.9.40 i Odense. P.&T.1.5.57 Rødding. 1.11.58 Esbjerg. Fagp.I 95.60. 1.5.60 mhp. Kh. (i militærtj.).
- Hansen, Elsebeth, frk., f.5.2.36 i Lindholm, Bodilsker sogn. P.&T.1.9.52. Fagp.I 74.55. 1.9.55 mhp. 1.9.57 ass. Hørsholm. 1.12.57 Birkerød. 1.11.59 ass. Tåstrup.
- Hansen, Erik, f.3.5.21 i Vejle. P.&T.1.9.38. Fagp.I 89.41. 1.9.41 mhp. 1.6.45 ass. Vejle. Fagp.II 53.50. 1.10.53 oass. Lemvig. 1.5.59 ktr. Renne.
- Hansen, Erik, f.14.8.35 i Odense. P.&T.1.9.52. Fagp.I 78.55. 1.9.55 mhp. 1.9.57 ass. Kh. 21.4.58 Kolding T. 1959 forstærkerprøven. 13.3.59 ass. Kh. rtf.
- Hansen, Ernst, f.6.2.35 i Uldum. P.&T.1.9.52. Fagp.I 91.55. 1.9.55 mhp. 1.9.57 ass. Kh. 21.4.58 Århus T. 1959 forstærkerprøven. 13.3.59 ass. Kh. rtf.
- Hansen, Evald, f.29.4.14 i Næstved. P.&T.1.9.30. Fagp.I 66.33. 1.9.33 mhp. 1937 radiocertifikat af I. kl. 1.5.38 ass. Blåvand radio. 1.12.40 Bjerringbro. 1.5.42 Kh. T. Fagp. II 47.43. 1.6.43 jbp.1 Kh. 1.4.47 oass. Kh. 1.5.50 jbp.1 Kh. 1.4.54 ktr. Maribo.
- Hansen, Evald, f.18.12.23 i Jerlev. P.&T.1.9.41. Fagp.I 64.44. 1.9.44 mhp. 1.9.46 ass. Ringkøbing. 1.12.46 Vejle. Fagp.II 42.52. 1.4.57 oass. Viborg. 1957 sommerposteksp. Vejrsstrand. Oass. Viborg.

- Hansen, E. A., fru (f. Jakobsen), f.16.5.96 i Randers. T.8.6.14. Fagp.79.17. 1.6.17 mhp. 1.7.20 ass. Korsør. 1.7.22 Kh. T. 1.25.25 Korsør. 1.8.—31.12.29 u.f.nr. Ass. Korsør.
- Hansen, E. A., frk., f.18.6.33 i Vodskov. P.&T.1.9.51. Fagp.I 57.54. 1.9.54 mhp. 1.9.56 ass. Kh. (2).
- Hansen, E. B., f.13.12.31 i Gjerup. P.&T.1.5.48. Fagp.I 68.51. 1.5.51 mhp. 1.5.53 ass. Rønne. 1.6.59 Thisted. Fagp.II 36.59. Ass. Thisted.
- Hansen, E. B., frk., f.14.8.41 i Odense. P.&T.1.9.58 Bogense. 1.11.59 Korsør.
- Hansen, E. Bremsøe, f.24.6.27 i Odense. P.&T.1.9.44. Fagp. I 76.47. 1.9.47 mhp. 1.9.49 ass. Kh. 24.10.49 Slagelse. Fagp.II 46.55. 1.2.59 oass. Vejle
- Hansen, E. C. G., f.29.4.20 i Kh. P.&T.1.9.37. Fagp.I 71.40. 1.9.40 mhp. 1.5.44 ass. Kh. Fagp.II 40.48. 1.11.48 jbp.1 Kh. 1.4.54 oass. Kh. 1.9.55 jbp.1 Kh. 1.4.60 Kh. 1.7.60 ktr. Kh. (F).
- Hansen, E. D., fru (f. Schou), f.25.8.94 i Skive. T.7.5.11. Fagp.67.14. 1.6.14 mhp. 1.9.19 ass. Vejle. 17.4.32 Kh. rtf. 1.4.57 ass. Kh. R.
- Hansen, E. E., f.21.10.34 i Maribo. P.&T.1.9.52. Fagp.I 84.55. 1.9.55 mhp. 1.9.57 ass. Neksø. 1.5.58 Nakskov.
- Hansen, E. E., f.12.12.41 i Præstø. P.&T.1.5.59 Præstø. 1.11.60 Vordingborg.
- Hansen, E. G., frk., f.19.8.00 i Odense. T.1.1.18. Fagp.75.18. 1.10.18 mhp. 1.1.24 ass. Slagelse. 1.5.—30.9.25 u.f.nr. Postfagp.43.30. 1.2.48 oass. Slagelse. 1.4.52 oass. Kh. (Chlund).
- Hansen, E. Gregersen, f.10.9.28 i Vejle. P.&T.1.9.45. Fagp. I 69.48. 1.9.48 mhp. 1.9.50 ass. Kh. 1.9.55 jbp.1 Kh. Fagp. II 40.56. 1959 sommerposteksp. Humlebæk. 1.9.59 oass. Kh. (omk.).
- Hansen, E. H., f.12.5.34 i Ørum. P.&T.1.9.51. Fagp.I 65.54. 1.9.54 mhp. 1.9.56 ass. Kh. 1.6.58 ass. Hammel.
- Hansen, E. J., f.24.1.37 i Åbenrå. P.&T. 1.9.53. Fagp.I 80.56. 1.9.56 mhp. 1.9.58 ass. Kh. 1.12.59 jbp.1 Kh.
- Hansen, E. J. B., f.16.3.26 i Poulsker. P.&T.1.7.48 som reservepostbud. 1.7.50 postbud. Postbudfagp.47.51. 1.6.51 overpakmester. 1.9.51 elevudd. Fagp.I 64.53. 1.5.54 ass. Nykøbing Fl. Fagp.II 36.59. Ass. Nykøbing Fl.
- Hansen, E. L., frk., f.14.12.41 i Håstrup. P.&T.1.5.59 Assens. 1.11.60 Fåborg.
- Hansen, E. M. O., fru (f. Nielsen), f.9.10.00 i Helsingør. T.1.1.19. Fagp.87.19. 1.1.22 mhp. 1.1.25 ass. Hellerup. 1.7.27 Kh. Postfagp.46.30. 10.7.—9.10.31 u.f.nr. 1.11.48 oass. Kh. (Chlund).
- Hansen, E. O., f.3.10.42 i Vejle. P.&T.16.8.59 Grindsted. 1.11.60 Varde.
- Hansen, E. R., frk., f.14.9.8 i Århus. T.1.4.16. Fagp.91.16. 1.1.17 mhp. 1.4.22 ass. Ålborg. 6.12.27 Lemvig. 1.2.30 Kh. T. 1.6.30—31.5.31 u.f.nr. 1.6.31 Kh. rtf. 1.10.58 ass. gdir. (4.ekspkt.).
- Hansen, E. R., f.17.3.32 i Nørskov. P.&T.1.9.48. Fagp.I 65.51. 1.9.51 mhp. 1.9.53 ass. Kh. (lufthavn).
- Hansen, E. W., f.10.2.26 i Randers. P.&T.1.9.42 som cykelbud. 1.4.46 reservepostbud. 1.3.47 postbud. Postbud-fagp.53(udm).50. 1.2.51 overpakmester. 1.9.53 elevudd. Fagp.I 79.55. 1.5.56 ass. Frcia. Fagp.II 56.60. Ass. Frcia.
- Hansen, E. W., f.27.1.31 i Otterup. P.&T.1.9.46. Fagp.I 67.49. 1.9.49 mhp. 1.2.52 ass. Nordby Fanø. 30.1.54 Frcia. 1.3.55 Nordby Fanø. Fagp.II 36.58. Ass. Nordby Fanø.
- Hansen, F., f.2.2.43 i Jyderup. P.&T. 16.8.60 Jyderup.
- Hansen, F. M., f.25.3.39 i Lodskov. P.&T.1.9.56 Brædstrup. 1.11.57 Slagelse. Fagp.I 66.59. 1.5.59 Holbæk. 1.9.59 mhp. Holbæk (i militærtj.).
- Hansen, F. T., f.29.10.31 i Tørring. P.&T.1.9.47. Fagp.I 76.50. 1.9.50 mhp. 1.11.52 ass. Frcia. 1.4.55 jbp.2 Frcia. Fagp.II 43.59. Ass. jbp.2 Frcia.
- Hansen, G., f.14.11.28 i Kliplev. P.&T.1.9.45. Fagp.I 74.48. 1.9.48 mhp. 1950 forstærkerkursus. 1.9.50 ass. Skive. 25.10.51 Kolding. 1.4.53 Kolding T. Fagp.II 46.55. 1.11.59 oass. Kolding T.
- Hansen, G. A., fru (f. Berg), f.24.2.06 i Vejrum. P.1.9.24. Fagp.I 83.27. 1.9.27 mhp. 1.9.30 ass. Kh. 1.10.50 ass. girokt.
- Hansen, G. H., f.28.11.31 i Unerup. P.&T.1.9.48. Fagp.I 85.51. 1.9.51 mhp. 1952 forstærkerprøven. 1.9.53 ass. Kh. rtf. 28.4.56 Nykøbing Fl. Fagp.II 55.59. Ass. Nykøbing Fl.
- Hansen, G. J. M., f.4.3.10 i Kh. P.&T.1.9.30. Fagp.I 55.33. 1.9.33 mhp. 1.9.36 ass. Kh. 1.11.58 oass. Kh. (avispkt.).
- Hansen, G. M., frk., f.25.2.92 i Ålborg. T.1.9.08. Fagp. 84<sup>1</sup>/<sub>10</sub>. 1.2.10 mhp. 1.3.17 ass. Ålborg. 1.9.24 Svendborg. 1.11.25 Kh. T. 1.1.36 oass. Kh. rtf. 1.4.46 ktr. Kh. rtf.
- Hansen, G. V., f.6.1.34 i Sønderborg. P.&T.1.5.50. Fagp.I 93.53. 1.5.53 mhp. 1954 forstærkerprøven. 1.5.55 ass. Nykøbing Fl. 6.9.57 ass. Kh. htg.
- Hansen, H., f.6.2.24 i Hadbjerg. P.&T.1.9.42. Fagp.I 72.45. 1.9.45 mhp. 1947 radiocertifikat af I. kl. 1.9.47 ass. Kh. htg. Fagp.II 45.53. 1.4.56 oass. Kh. htg.
- Hansen, H., f.8.9.25 i Lendemark. P.&T.1.9.43. Fagp.I 63.46. 1.9.46 mhp. 1.9.48 ass. Herning. 15.5.50 Thorshavn. 1.4.54 Frcia. 1.6.55 jbp.2 Frcia. Fagp.II 36.56. 1.12.58 oass. jbp.2 Frcia.
- Hansen, Harry, f.2.12.26 i Gudme. P.&T.1.9.44. Fagp.I 83.47. 1.9.47 mhp. 1.9.49 ass. Kh. Fagp.II 59.55. 1.6.56 gdir. 1.11.57 oass. Middelfart.
- Hansen, Harry, f.15.6.34 i Sønderborg. P.&T.1.9.52. Fagp.I 67.55. 1.9.55 mhp. 1.9.57 ass. Kh. (33).
- Hansen, H. A., f.19.6.39 i Basselund. P.&T.1.9.56 Toftlund. 1.11.57 Middelfart. Fagp.I 69.59. 1.5.59 Kh. 1.9.59 mhp. Kh. (i militærtj.).
- Hansen, H. E., f.4.3.29 i Horsens. P.&T.1.7.51 som hjælpe-tegner. 1.7.53 tegner 2.ingdistr. (Åbenrå).
- Hansen, H. E., f.25.9.31 i Sommersted. P.&T.1.9.49. Fagp.I 82.52. 1.9.52 mhp. 1.9.54 ass. Maribo. 1.1.55 Århus T. 16.12.55 Kh. rtf. 1956 forstærkerprøven. 17.4.56 Åbenrå. Fagp.II 45.60. Ass. Åbenrå.
- Hansen, H. E. K., f.17.12.20 i Olsker. P.&T.1.9.39. Fagp.I 67.42. 1.9.42 mhp. 1.9.45 ass. Neksø. 1.5.50 Kh. Fagp.II 46.53. 1.11.55 oass. Kh. (Valby).
- Hansen, H. G., f.14.8.30 i Andkær. P.&T.1.9.47. Fagp.I 68.50. 1.9.50 mhp. 1.9.52 ass. Kh. htg. 1.1.53 Århus T. 1953 forstærkerprøven. 16.12.53 Kolding T. Fagp.II 42.57. Ass. Kolding T.
- Hansen, H. G. D., f.13.6.30 i Vamdrup. P.&T.1.9.46. Fagp.I 89.49. 1.9.49 mhp. 1.9.51 ass. Esbjerg. 24.10.52 Kh. Fagp.II 59.56. 1.1.57 gdir. 1.9.59 oass. Kh.
- Hansen, H. H., f.9.2.33 i Svendborg. P.&T.1.5.50. Fagp.I 83.53. 1.5.53 mhp. 1954 forstærkerprøven. 1.5.55 ass. Kh. htg.
- Hansen, H. H., f.27.12.38 i Revedrup. P.&T.1.5.56 Bogense. 1.11.57 Holbæk. Fagp.I 90.59. 1.5.59 mhp. Kh. (i militærtj.).
- Hansen, H. M., frk., f.9.10.38 i Allinge. P.&T.1.5.55. Fagp.I 92.58. 1.5.58 mhp. 1.5.60 ass. Tåstrup.
- Hansen, H. N. P., f.25.5.13 i Odense. P.&T.1.9.30. Fagp.I 72.33. 1.9.33 mhp. 1.6.37 ass. Århus. 1.2.38 Ryomgård. Fagp.II 40.39. 1.5.42 Århus. 1.7.47 oass. Ålborg. 21.4.—13.10.55 kst. pm. Hadsund. 1.8.55 ktr. Ålborg.
- Hansen, H. P., f.31.7.23 i Bølgård, Thorning sogn. P.&T.1.9.39. Fagp.I 97.42. 1.9.42 mhp. 1.4.46 ass. girokt. Fagp.II 57.54. 1.12.54 oass. Rudkøbing. 3.1.—31.1.56 kst. pm. Rudkøbing. Oass. Rudkøbing.
- Hansen, H. P., f.9.5.31 i Rødby Havn. P.&T.1.5.48. Fagp.I 81.51. 1.5.51 mhp. 1952 forstærkerprøven. 1.5.53 ass. Kh. rtf. 1.10.57 Nykøbing Fl. Fagp.II 57.59. 1.4.60 ass. gdir. (2.tekn.kt.).
- Hansen, H. P. D. A., cand. phil., f.9.7.95 i Århus. P.1.10.14. Fagp.I 84.17. 1.9.19 mhp. 1.10.20 ass. Kh. 1.5.21 Klampenborg. Fagp.II 53.25. 25.5.—31.7.25 kst. pm. Klampenborg. 1.12.26 Ålborg. 15.6.—30.11.29 kst. pm. Flaenskøjld. 1.8.29 Nørresundby. 1.2.34 Kh. 1.3.39 oass. Kh. 1.9.48 ktr. Kh. (Chlund).
- Hansen, H. R., f.29.11.33 i Århus. P.&T.1.9.50. Fagp.I 67.53. 1.9.53 mhp. 1.9.55 ass. Kh. (Holte).
- Hansen, H. W., f.16.3.25 i Vejle. P.&T.1.9.42. Fagp.I 73.45. 1.9.45 mhp. 1.9.47 ass. Nyborg. 1.1.48 Århus T. 1.4.49 Ringkøbing. 1.12.51 Århus T. Fagp.II 43.53. 1.4.57 oass. Århus T.
- Hansen, H. V. N., f.1.7.17 i Vamdrup. P.&T.1.9.35. Fagp.I 98.38. 1.9.38 mhp. 1940 forstærkerkursus. 1.9.41 ass. Kh. rtf. 1.4.3 Kolding. Fagp.II 65.44. 1.6.50 oass. Horsens. 1.11.54 ktr. Viborg. 1.4.58 overkontrollør Viborg.
- Hansen, I., fru (f. Lund), f.10.12.37 i Nustrup. P.&T. 1.5.55. Fagp.I 85.58. 1.5.58 mhp. 1.5.60 ass. Kh. (28).
- Hansen, I. A., frk., f.22.10.95 i Frcia. T.7.7.13. Fagp.90.16. 1.8.16 mhp. 1.11.19 ass. Slagelse. 1.5.28 Kh. rtf. 1.4.57 ass. Kh. R.

- Hansen, I. A., frk., f.30.5.99 i Sorø. T.20.9.16. Fagp.83.19. 1.5.19 mhp. 1.10.22 ass. Kh. T. 1.7.27 Kh. Postfagp.35.29. 1.1.36 Sorø. 1948 sommerposteksp. Snekkersten. 1.4.49 oass. Sorø.
- Hansen, I. B., frk., f.27.12.41 i Odense. P.&T.1.9.58 Arup. 1.11.59 Sønderborg.
- Hansen, I. E., frk., f.22.11.40 i Åkirkeby. P.&T.1.5.58 Åkirkeby. 1.11.59 Rønne.
- Hansen, I. J. M., frk., f.9.8.98 i Præstø. T.1.11.15. Fagp. 96.16. 1.8.16 mhp. 1.11.21 ass. Kh. T. Postfagp.39.29. 1.4.31 ass. Kh. 1.4.45 oass. Kh. 1.12.47—31.1.48 kst. pm. indlevpkt. 6. 1.7.56 postmester ved indlevpkt. 18 (15.lkl.).
- Hansen, I. K., frk., f.26.5.99 i Badstrup. T.1.12.19. Fagp. 80.22. 1.12.22 mhp. 1.12.25 ass. Rønne. 28.4.29 Odense. 29.4.34 Nyborg. 26.4.36 Odense T. 1.4.57 oass. Odense T.
- Hansen, I. L., frk., f.11.9.42 i Randers. P.&T.16.8.60 Langå.
- Hansen, J. A., f.21.5.36 i Broderup. P.&T.1.9.52. Fagp.I 75.55. 1.9.55 mhp. 1.9.57 ass. Kh. (Søborg).
- Hansen, J. E., frk., f.24.7.39 i Ørslevvester. P.&T.1.9.56 Sorø. 1.11.57 Køge. Fagp.I 74.59. 1.5.59 Kh. 1.9.59 mhp. Kh.
- Hansen, J. R., f.24.12.13 i Lundby. P.&T.1.9.37 som ekstrasbud med delvis fast løn. 1.4.39 postbud. Postbudfagp. 49.43. 1.1.44 overpakmester. 1.9.45 elevudd. Fagp.I 90.47. 1.5.48 ass. Kh. Fagp.II 46.50. 1.12.50 oass. Kh. 1.9.57 postmester ved Dragør postkontor (18.lkl.).
- Hansen, K., fru (f. Andersen), f.2.6.38 i Sall. P.&T.1.9.55 Tørring. 1.11.56 Varde. Fagp.I 69.58. 1.5.58 Kh. 1.9.58 mhp. Kh.
- Hansen, K., frk., f.8.12.38 i Bov. P.&T.1.5.57 Padborg. 1.11.58 Helsingør. Fagp.I 86.60. 1.5.60 mhp. Maribo.
- Hansen, K. A., f.13.2.97 i Nyborg. P.1.10.13. Fagp.93.16. 1.12.17 mhp. 1.10.19 ass. Kh. Fagp.II 62.24. 1.5.25 gidr. 1.12.31 oass. gidr. 1.6.37 ktr. gidr. 1.11.46 overkontroller Kh. 1.3.54 postmester ved Nordvestkvarterets postkontor (23.lkl.).
- Hansen, K. A. T., f.16.12.97 i Frcia. T.27.8.14. Fagp.70.17. 1.11.17 mhp. 1.11.20 ass. Frcia T. 1.1.21 Kh. htg. 1.11.53 oass. Kh. htg.
- Hansen, K. B., f.13.5.34 i Slagelse. P.&T.1.9.51. Fagp.I 82.54. 1.9.54 mhp. 1.9.56 ass. Kh.
- Hansen, K. Fynbo, f.15.10.27 i Nykøbing Fl. P.&T.1.9.45. Fagp.I 70.48. 1.9.48 mhp. 1.9.50 ass. Stubbekøbing. Fagp.II 47.57. 1.3.59 ass. Hølbæk.
- Hansen, K. G. N., f.24.5.03 i Kh. T.17.5.20. Fagp.87.22. 1.6.23 mhp. 1.6.26 ass. Kh. T. 1933 radiocertifikat af I. kl. 1.8.37 gidr. 1.4.46 oass. gidr. 1.4.55 ktr. gidr. (1.tekn.kt.).
- Hansen, K. H. T., f.26.6.94 i Frcia. T.1.9.10. Fagp.76.11. 1.6.11 mhp. 1.7.19 ass. Kh. htg.
- Hansen, K. M., frk., f.27.10.96 i Gummerup. T.1.4.16. Fagp.92.16. 1.1.17 mhp. 1.4.22 ass. Kh. T. 1.9.22 Chlund. 1.7.27 Kh. Postfagp.50.31. 1.4.46 oass. Kh. 1.5.58 postmester ved indlevpkt. 45 (15.lkl.).
- Hansen, K. P., løjtnant, f.5.6.32 i Ørsted. P.&T.1.9.48. Fagp.I 54.51. 1.9.51 mhp. 1.9.53 ass. Kalundborg. 24.4.55 ass. Birkerød.
- Hansen, K. S., f.5.9.19 i Næstelsø. P.&T.1.9.37. Fagp.I 80.40. 1.9.40 mhp. 1.10.43 ass. Kh. 1.2.44 u.f.nr. 1.7.44 Kh. 1.5.45 girokt. Fagp.II 39.50. 1952 bestyrer af Det rullende Postkontor. 1954 sommerposteksp. Snekkersten. 1.9.54 oass. Hølbæk. 1.7.55 oass. Næstved.
- Hansen, K. S., frk., f.19.11.41 i Ebeltoft. P.&T.1.5.58 Assens. 1.11.59 Frcia.
- Hansen, K. V., f.25.9.12 i Odense. P.&T.1.9.31. Fagp.I 79.34. 1.9.34 mhp. 1.9.37 ass. Kolding. Fagp.II 42.42. 1.3.43 jbp.2 Frcia. 1.4.48 oass. Horsens. 1.10.57 postmester i Skibby (18.lkl.).
- Hansen, K. V., f.16.9.29 i Blåvand. P.&T.1.9.48. Fagp.I 64.51. 1.9.51 mhp. 1.9.53 Kh. htg. Fagp.II 37.59. Ass. Kh. htg.
- Hansen, L. D., R\*, f.29.10.93 i Assens. P.1.10.10. Fagp.93.14. 1.8.14 mhp. 1.11.18 ass. Thorshavn. 1.7.22 Kh. Fagp.II 66.25. 1.5.25 girokt. 1.12.29 gidr. 1.7.31 oass. Thorshavn. 1.5.36 ktr. Thorshavn. 1.1.47 postmester i Padborg. (21.lkl.).
- Hansen, L. E., f.11.3.27 i Kh. P.&T.1.1.47 som reservepostbud. 1.10.49 postbud. Postbudfagp. 52(udm.).53. 1.10.53 overpakmester. 1.9.56 elevudd. Fagp.I 93.58. 1.5.59 ass. Kh. (Søborg).
- Hansen, L. H., f.13.1.30 i Harlev. P.&T.1.5.48. Fagp.I 67.51. 1.5.51 mhp. 1.5.53 ass. Thisted. 1.8.56 Tranebjerg Samsø. 1.5.60 Frcia. Fagp.II 44.60. 1.11.60 ass. jbp.2 Frcia.
- Hansen, L. S. C., R\*, f.5.1.00 i Svendborg. P.&T.1.5.33 som telegrafmester II gidr. 1.5.36 telegrafmester I gidr. 1.4.37 konstruktør I gidr. 1.4.46 arkitekt gidr. 1.4.58 afdelingsarkitekt gidr. (3. tekn. kt.).
- Hansen, M., fru (f. Sillesen), f.25.9.97 i Varde. T.1.2.17. Fagp.74.17. 1.11.17 mhp. 1.2.23 ass. Kh. rtf. 1.5.46 ass. Kh. R.
- Hansen, M., f.21.1.31 i Haldagermagle. P.&T.1.5.47. Fagp.I 76.50. 1.5.50 mhp. 1.5.52 ass. Hundested. 24.10.52 Maribo. 1.11.59 ass. Helsingør (Humlebæk).
- Hansen, M. E., frk., f.25.7.36 i Odense. P.&T.1.9.52. Fagp.I 89.55. 1.9.55 mhp. 1957 forstærkerprøven. 1.9.57 ass. Kh. htg. 1.8.59—31.1.60 u.f.nr. Ass. Kh. htg.
- Hansen, M. S. T., f.13.11.14 i Dalum. P.&T.1.9.31. Fagp.I 87.34. 1.9.34 mhp. 1.12.38 ass. Sønderborg. Fagp.II 45.41. 1.7.47 oass. Næstved. 1.6.55 ktr. Næstved.
- Hansen, M. T., f.5.4.33 i Odense. P.&T.1.9.50. Fagp.I 100.53. 1.9.53 mhp. 1954 forstærkerprøven. 1.9.55 ass. Odense T. 1.12.57 ass. Kh. rtf.
- Hansen, M. T., frk., f.19.12.42 i Verringe. P.&T.16.8.60 Glamsbjerg.
- Hansen, N. O., f.30.5.91 i Kh. P.20.2.07. Fagp.95.11. 1.5.11 mhp. 1.6.16 ass. Kh. 1.7.31 oass. Kh. 1.11.36 ktr. Kh. 1.5.49 postmester ved indlevpkt. 1 (21.lkl.).
- Hansen, N. V., f.28.4.13 i Holsted. P.&T.1.9.30. Fagp.I 64.33. 1.9.33 mhp. 1.5.37 ass. Løgstør. 1.4.38 ass. Tønder. Fagp. II 43.44. 1.11.44 jbp.2 Frcia. 1.2.49 oass. jbp.2 Frcia. 1.12.53 Esbjerg. 1.4.56 ktr. Esbjerg.
- Hansen, O., f.23.6.15 i Maribo. P.&T.1.9.31. Fagp.I 78.34. 1.9.34 mhp. 1938 radiocertifikat af I. kl. 1.7.39 ass. Kh. 1.6.40 Kh. T. Fagp.II 49.43. 1.6.43 jbp.1 Kh. 1.4.48 oass. Kh. 1.4.52 jbp.1 Kh. 1.2.56 ktr. Kh. (Valby).
- Hansen, O. B., f.14.11.30 i Bjærgsted. P.&T.1.9.47. Fagp.I 65.50. 1.9.50 mhp. 1.9.52 ass. Fredensborg. 24.10.52 Frederikssund. Fagp.II 47.58. 1959 sommerposteksp. Vejrs Strand. 1.9.59 ass. Slagelse. 1.10.60 kst. pm. i Høng.
- Hansen, O. R., f.18.1.18 i Kh. P.&T.1.9.34. Fagp.I 81.37. 1.9.37 mhp. 1940 radiocertifikat af I. kl. 1.2.42 ass. Frværk. Fagp.II 50.45. 15.11.45 Hillerød. 15.10.46 Blåvand radio. 1.6.50 oass. Vordingborg. 1.3.57 postmester i Alestrup (18.lkl.).
- Hansen, O. T., f.4.7.36 i Odense. P.&T.1.9.53. Fagp.I 69.56. 1.9.56 mhp. 1.9.58 ass. Kh. (K).
- Hansen, P., f.20.8.28 i Gudhjem. P.&T.1.9.44. Fagp.I 106(udm.).47. Tildelt Joseph Michaelsens mindemedalje. 1.9.47 mhp. 1.9.49 ass. Kh. Fagp.II 67(udm.).55. 1.1.56 gidr. 1.9.56 oass. Kh. 1.4.60 ktr. gidr. (5.ekspkt.).
- Hansen, P. A., f.1.6.25 i Svaneke. P.&T.1.9.41. Fagp.I 74.44. 1.9.44 mhp. 1.9.46 ass. Kh. Fagp.II 40.54. 1.11.56 oass. Kh. (omk.).
- Hansen, P. E., f.19.3.22 i Ulstrup. P.&T.1.9.38. Fagp.I 81.41. 1.9.41 mhp. 1944 forstærkerkursus. 1.4.46 ass. Ringkøbing. Fagp.II 51.49. 1.3.50 Kh. rtf. 1.11.53 oass. Kh. rtf. 1.2.55 Kh. htg. 1.1.59 ktr. Odense T.
- Hansen, P. K., f.11.4.32 i Nislev. P.&T.1.9.48. Fagp.I 70.51. 1.9.51 mhp. 1.9.53 ass. Kh. Fagp.II 53.60. Ass. Kh. (lufthavn).
- Hansen, P. L., f.5.8.33 i Århus. P.&T.1.9.51. Fagp.I 87.54. 1.9.54 mhp. 1.9.56 ass. Kh. (omk.).
- Hansen, P. R., R\*, f.18.8.91 på Thurø. T.7.9.09. Fagp.62(4.10). 1.11.11 mhp. 1.9.16 ass. Svendborg. 1931 forstærkerkursus. 1.5.34 oass. Svendborg. 1.4.45 ktr. Svendborg. 1.4.52 stationsleder i 21.lkl. Svendborg.
- Hansen, P. W., f.16.1.36 i Gram. P.&T.1.9.52. Fagp.I 88.55. 1.9.55 mhp. 1.9.57 ass. Skærbæk. 1.5.58 ass. Frcia.
- Hansen, R., f.3.3.14 i Lindelse. P.&T.1.9.30. Fagp.I 86.33. 1.9.33 mhp. 1.4.38 ass. Kh. Fagp.II 52.40. 1.11.41 jbp.1 Kh. 1.10.46 oass. Kh. 1.5.54 ktr. Kh. (omk.).
- Hansen, R. C. T., f.30.5.38 i Skelde. P.&T.1.9.56 Broager. 1.11.57 Sønderborg. Fagp.I 67.59. 1.5.59 Neksø. 1.9.59 mhp. Neksø (i militærtjt.).
- Hansen, R. R., fru (f. Madsen), f.9.10.32 i Århus. P.&T. 1.5.50. Fagp.I 58.53. 1.5.53 mhp. 1.5.55 ass. Kh. (Holte).
- Hansen, S., f.22.2.14 i Knudstrup. P.&T.1.9.32. Fagp.I 63.35. 1.9.35 mhp. 1.9.38 ass. Tranebjerg Samsø. 1.5.44 ass. Køge. Fagp.II 46.47. 1.9.49 sommerposteksp. Humlebæk. 1.11.49 oass. Kh. 1.4.57 ktr. Køge.

- Hansen, S. Aa., f.24.5.27 i Høiby. P.&T.1.9.44. Fagp.I 81.47. 1.9.47 mhp. 1.9.49 ass. Nordby Fanø. 1.10.50 Kh. 1.11.51 girokt. Fagp.II 57.54. 1.3.55 gdir. 1.2.58 oass. Thisted.
- Hansen, S. Aa., f.14.4.26 i Dalum. P.&T.1.9.45. Fagp.I 73.48. 1.9.48 mhp. 1.9.50 ass. Kh. Fagp.II 40.54. 1959 sommerposteksp. Snekersten. 1.9.59 oass. Kh. (omk.).
- Hansen, S. E., f.29.9.36 i Retterup, Næstved. P.1.6.19 som postbud. Postbudfagp.46.21. 1.4.22 elevudt. Fagp.I 68.23. 1.4.23 mhp. 1.6.25 ass. Esbjerg. 1.11.26 Tinglev. 27.4.30 Hillerød. 1.5.31 Roslev. 1.10.33 Tinglev. 1.4.42 Tønder. 1.11.42 Tinglev. 1.11.45 Jyderup. 1.1.46 ass. Tinglev.
- Hansen, S. E., f.17.1.31 i Randers. P.&T.1.5.48. Fagp.I 73.51. 1.5.51 mhp. 1.5.53 ass. Kh. Fagp.II 56.58. 1.10.60 ass. jbp.1 Kh.
- Hansen, S. J., f.8.2.06 i Briksbøl. T.16.9.22. Fagp.89.25. 1.10.25 mhp. 1.10.28 ass. Vordingborg. 1.11.28 Esbjerg. 28.4.29 Herning. Postfagp.53.31. Fagp.II 52.34. 25.4.35 Esbjerg. 1.7.45 oass. Esbjerg. 1.11.53 ktr. Ringkøbing.
- Hansen, S. L. M., frk., f.15.3.01 i Kh. P.1.3.19. Fagp.I 94.22. 1.3.22 mhp. 1.3.25 ass. Kh. 1.10.58 ass. gdir. (4. ekspkt.).
- Hansen, S. P. H., f.11.4.19 i Kh. P.&T.1.9.37. Fagp.I 67.41. 1.5.41 mhp. 1.5.44 ass. Kh. Fagp.II 42.47. 1.11.48 jbp.1 Kh. 1.11.54 Kh. 1955 sommerposteksp. Espergårde. 1.6.55 oass. jbp.1 Kh. 1.6.59 oass. girokt.
- Hansen, T., fru (f. Pedersen), f. 29.4.38 i Otterup. P.&T. 1.9.55. Fagp.I 88.58. 1.9.58 mhp. 1.9.60 ass. Kh. (27).
- Hansen, T., frk., f.22.2.39 i Vamdrup. P.&T.1.9.56 Brørup. 1.11.57 Kolding. Fagp.I 68.59. 1.5.59 Slagelse. 1.9.59 mhp. Slagelse. 1.5.60 mhp. Brørup.
- Hansen, V., R\*, f.30.1.93 i Humble. P.1.3.10. Fagp.68.13. 1.12.13 mhp. 1.2.18 ass. Rønde. Fagp.II 50.23. 1.5.24 Odense. 1.11.31—31.1.32 kst. pm. Ørbæk. 1.4.35 oass. Nyborg. 1.8.42 ktr. Nyborg. 16.5.—31.8.46 kst. pm. Nyborg. 1.2.52 postmester i Nykøbing Sjælland (23.lkl.).
- Hansen, V., f.25.3.26 i Odense. P.&T.1.9.43. Fagp.I 60.46. 1.9.46 mhp. 1.9.48 ass. Tranebjerg Samsø. 1.5.51 Kerteminde. Fagp.II 36.53. 1.2.—28.2.57 kst. pm. Kerteminde. 1.10.58 oass. Ringsted.
- Hansen, V., frk., f.8.5.30 i Viborg. P.&T.1.9.47. Fagp.I 85.50. 1.9.50 mhp. 1.9.52 ass. Herning
- Hansen, V. B., f.1.2.30 i Kh. P.&T.1.9.47. Fagp.I 54.50. 1.9.50 mhp. 1.9.52 ass. Kh. (Lyngby).
- Hansen, W. D., f.9.11.34 i Øster Ulslev. P.&T.1.5.51. Fagp.I 89.54. 1.5.54 mhp. 1955 forstærkerprøven. 1.5.56 ass. Kh. htg.
- Hansen, V. E., R\*, f.28.8.92 i Nyborg. P.15.9.08. Fagp.73.12. 1.10.12 mhp. 1.9.17 ass. Lohals. Fagp.II 45.21. 1.1.25 Odense. 1.9.33 oass. Odense. 1.1.41 ktr. Næstved. 1.3.51 postmester i Brønderslev (21.lkl.).
- Hansen, V. M., f.29.9.34 i Løjt Kirkeby. P.&T.1.9.51. Fagp. I 85.54. 1.9.54 mhp. 1.9.56 ass. Kh. 1.5.57 ass. Odense.
- Harbild, O. M. A., løjtnant, f.3.1.13 i Horsens. P.&T.1.9.30. Fagp.I 74.33. 1.9.33 mhp. 1.2.37 ass. Frcia T. 1.4.38 Kh. Fagp.II 53.42. 1.4.47 oass. Kh. 1.5.55 ktr. Kh. 1.6.60 overkontrollør Kh. (Ø).
- Harder, E., frk., f.1.1.94 i Frcia. T.1.9.13. Fagp.84.14. 1.6.14 mhp. 1.1.19 ass. Kh. rtf. 1.4.43 oass. Kh. rtf. 1.5.54 ktr. Kh. rtf.
- Haslev, A. M., frk., f.4.10.99 i Hørby. T.1.9.17. Fagp.76.18. 1.6.18 mhp. 1.9.23 ass. Kh. rtf. 1.4.54 oass. Kh. rtf.
- Haslev, O. K. K. V., f.10.9.11 i Kh. P.&T.1.9.30. Fagp.I 83.33. 1.9.33 mhp. 1.9.36 ass. Nykøbing Fl. Fagp.II 48.40. 1.1.42 ass. jbp.1 Kh. 1.11.46 oass. Kh. 1.10.49 jbp.1 Kh. 1.11.54 Kh. 1.5.55 ktr. Kh. (Vanløse).
- Haugegaard, D. M., frk., f.7.10.39 i Hundstrup. P.&T. 1.9.57 Marstal. 1.11.58 Svendborg. Fagp.I 98.60. 1.5.60 Kh. 1.9.60 mhp. Kh.
- Haulrich, A. J., f.22.9.28 i Haderslev. P.&T.1.9.45. Fagp.I 82.48. 1.9.48 mhp. 1950 forstærkerkursus. 1.9.50 ass. Kh. rtf. Fagp.II 65.55. 1.7.55 ass. gdir. 1.9.58 oass. 3.ing-distr.s kst.
- Have, B., f.1.9.31 i Måbjerg. P.&T.1.9.48. Fagp.I 52.51. 1.9.51 mhp. 1.9.53 ass. Kh. 23.10.54 Frcia. 1.12.54 ass. Lemvig.
- Havndrup, K., f.21.3.21 i Asperup. P.&T.1.9.38. Fagp.I 84.41. 1.9.41 mhp. 1.4.45 ass. Kh. 31.3.47 afsk. e. ans. 1.5.49 Odense. Fagp.II 57.52. 1.7.—31.8.53 kst. pm. Rødekro. 1.6.56 oass. Odense.
- Häuser, S. M. W., f.8.4.25 i Assens. P.&T.1.9.41. Fagp.I 68.44. 1.9.44 mhp. 1.9.46 ass. Haderslev. 19.4.47 Tønder. 1.5.51 Frcia. 1.5.52 jbp.2 Frcia. Fagp.II 45.54. 1.4.56 oass jbp.2 Frcia. 1956 sommerposteksp. Vejrs strand. Oass jbp.2 Frcia.
- Hedal, A. V., f.22.10.03 i Odense. T.17.5.20. Fagp.90.22. 1.6.21 mhp. 1.6.26 ass. Odense T. 1.5.28 Kh. 1.12.28 Odense Postfagp.51.32. Fagp.II 62.35. 1937 forstærkerkursus 1.11.38 gdir. 1.7.43 oass. girokt. 1.4.54 ktr. girokt. 1.9.57 bogholder girokt. 1.9.59 bogholderchef girokt.
- Hedegaard, C. E., f.22.7.98 i Skanderborg. T.1.5.16. Fagp 92.18. 1.10.18 mhp. 1.5.22 ass. Arhus T. 1.5.28 Arhus Postfagp.40.29. Fagp.II 38.34. 1.1.40 oass. Hobro. 6.12.41—31.1.44 kst. pm. Hobro. 1.4.46 ktr. Hobro. 1.4.56 postmester i Odder (21.lkl.).
- Heflebower, A. S., fru (f. From-Petersen), f.14.1.97 i Kh T.1.10.14. Fagp.80.15. 1.6.15 mhp. 1.10.20 ass. Kh. htg 1.4.43 oass. Kh. htg. 1.12.53 ktr. htg.
- Hein, B. S., f.15.2.24 i Horsens. P.&T.1.9.41. Fagp.I 75.44. 1.9.44 mhp. 1.9.46 ass. Kh. 1.5.49 Horsens. Fagp.II 51.53 1.10.57 oass. Horsens.
- Hein, O. J. C., f.2.7.39 i Haderslev. P.&T.1.9.55. Fagp.I 79.58. 1.9.58 mhp. 1.9.60 ass. Kh. (i militærtj.).
- Heine, G., fru (f. Luplau), f.23.6.96 i Ålborg. T.15.10.15 Fagp.84.18. 1.6.18 mhp. 1.11.21 ass. Ålborg. 1.11.26 ass Kh. htg.
- Heintze, R. O., f.18.4.00 i Kh. P.&T.1.7.35 som aspirant 1.7.37 maskinist. 1.5.41 maskinmester II Fanø-Esbjerg færgeri. 1.4.58 maskinmester i 18.lkl. Fanø-Esbjerg færgeri.
- Hejn, A., f.20.12.00 i Opsneum. T.1.5.19. Fagp.81.21. 1.5.21 mhp. 1.5.25 ass. Frcia T. 1.7.27 Esbjerg. Postfagp.38.30 1931 forstærkerkursus. Fagp.II 41.34. 1.1.43 oass. Varde 1.9.51 ktr. Varde. 1.10.60 postmester i Ringsted (23. lkl.).
- Helmig, A., f.16.5.17 i Vemmenæs. P.&T.1.9.34. Fagp.I 66.37. 1.9.37 mhp. 1.6.41 ass. Rudkøbing. Fagp.II 56.46 1.4.50 oass. Viborg. 1.2.57 postmester i Glamsbjerg (15.lkl.).
- Henningens, N. S. G., f.10.5.28 i Skærup. P.&T.1.5.47 Fagp.I 57.50. 1.5.50 mhp. 1.5.52 ass. Kh. 1.9.55 jbp.1 Kh. Fagp.II 37.59. Ass. jbp.1 Kh.
- Henrichsen, E. E., f.23.7.96 i Kh. T.1.9.12. Fagp.66.13. 1.6.11 mhp. 1.5.—30.9.19 u.f.nr. 1.10.19 ass. Kh. htg. 1.9.42 oass Kh. htg.
- Henriksen, B. S., frk., f.3.2.43 i Skælskør. P.&T.16.8.56 Skælskør. 1.11.60 Slagelse.
- Henriksen, E. L., f.16.9.31 i Nykøbing M. P.&T.1.9.48 Fagp.I 76.51. 1.9.51 mhp. 1.9.53 ass. Frcia T. 1.10.53 Kh. htg. 1.10.58 Roslev. Fagp.II 46.60. Ass. Roslev.
- Henriksen, E. R. T., f.9.10.27 i Nyborg. P.&T.1.9.44. Fagp.I 93.47. 1.9.47 mhp. 1949 forstærkerkursus. 1.9.49 ass. Kh. rtf. 21.10.50 Frhavn. Fagp.II 57.55. 1.10.55 Kh. rtf. 1.3.56 gdir. 1.3.57 oass. gdir. (4.ekspekt.).
- Henriksen, H., f.21.11.30 i Astrup mark. P.&T.1.5.48. Fagp I 69.51. 1.5.51 mhp. 1.5.53 ass. Grindsted. Fagp.II 37.59. Ass. Grindsted.
- Henriksen, H., f.17.12.34 på Frberg. P.&T.1.9.51. Fagp.I 69.54. 1.9.54 mhp. 1.9.56 ass. Kh. (20).
- Henriksen, H., f.26.12.38 i Herskind. P.&T.1.9.55. Fagp.I 76.58. 1.9.58 mhp. 1.9.60 ass. Skanderborg.
- Henriksen, K. K., f.30.7.16 i Marstal. P.&T.1.9.32. Fagp.I 98.35. 1.9.35 mhp. 1940 forstærkerkursus. 1.8.40 ass Kh. T. 1.9.40 ass. gdir. Fagp.II 62.43. 1.10.46 oass. Korser. 1.4.53 ktr. Kolding T. 1.11.58 stationsleder i 21. lkl. Odense T.
- Henriksen, K. M., f.20.11.01 i Brangstrup, Ringe. P.1.9.18 Fagp.I 89.21. 1.9.21 mhp. 1.9.24 ass. Frcia. Fagp.II 58.28 1.10.28 Odense. 1.10.31 Frcia. 1.11.31 jbp.2 Frcia. 1.11.37 Frcia. 1.5.41 oass. Nakskov. 1.4.48 ktr. Nakskov. 1.10.51 overkontrollør Kolding. 1.9.58 postmester i Hobro (23.lkl.).
- Henriksen, K. O., f.7.9.12 i Kh. P.&T.1.9.32. Fagp.I 83.35 1.9.35 mhp. 1.9.38 ass. Kh. Fagp.II 41.40. 1.10.41 girokt 1.3.44 jbp.1 Kh. 1.4.49 oass. Kh. 1.10.56 ktr. Kh. (omk.).
- Henriksen, O., f.8.1.26 i Haslev. P.&T.1.9.43. Fagp.I 56.46. 1.9.46 mhp. 1.9.48 ass. Thisted. Fagp.II 36.54. 1.4.59 oass. Horsens.
- Henriksen, S. A., f.18.8.27 i Lyngø. P.&T.1.9.44. Fagp.I 52.48. 1.5.48 mhp. 30.11.50 afsk. e. ans. 15.8.51 mhp. 1.3.51 ass. Augustenborg.
- Henriksen, V. K., f.28.1.12 i Neksø. P.&T.1.9.30. Fagp.I 66.33. 1.9.33 mhp. 1.9.36 ass. Maribo. 1.2.38 ass. Rønne.



- Herdalur, J. E. J., f.11.7.36 i Våg. P.&T.1.9.52. Fagp.I 64.55 1.9.55 mhp. 1.6.58 ass. Kh. (toldpkt.).
- Hergaard, H. C., f.22.2.96 i Odder. P.1.10.12. Fagp.90.15. 1.12.16 mhp. 1.10.19 ass. Århus. 15.6.20 Kolby. 1.3.22 Århus. Fagp.II 52.28. 1.5.29 jbp.2 Frcia. 1.5.35 Frcia. 1.11.36 oass. Herning. 1.5.38 jbp.2 Frcia. 1.5.42 Kh. 1.6.45 postmester i Rønde (18.lkl.).
- Hermansen, E. A., f.13.5.03 i Århus. T.16.9.22. Fagp.98.25. 1.10.25 mhp. 1.10.28 ass. Haderslev. 1.4.29 Kh. Postfag. 37.31. 1.5.32 Kolding. 1.5.35 Nykøbing S. Fagp.II 46.37. 1.10.37 Ringsted. 1.1.43 Randers. 1.4.45 oass. Århus. 1.9.54 postmester i Christiansfeld (18.lkl.).
- Hermansen, W., f.10.12.07 i Marstal. P.1.9.24. Fagp.I 76.27 1.9.27 mhp. 1.9.30 ass. Slagelse. 1.2.33 Helsingør. Fagp.II 38.34. 1.9.35 Tølløse. 1.11.39 Helsingør. 12.10.—30.11.42 kst. pm. Tølløse. 1945 sommerpostesp. Espergerde. 1.3.46 oass. Horsens. 1.12.54 postmester i Mern (15.lkl.).
- Herold, A. C., f.7.12.96 i Varde. P.1.10.14. Fagp.I 64.17. 1.10.19 mhp. 1.10.20 ass. Esbjerg. 1.5.21 Varde. Fagp.II 41.29. 1.11.29 Odense. 1.5.31 jbp.2 Frcia. 1.5.37 Frcia. 1.4.39 oass. Vejle. 1.2.46 postmester i Toftlund. 1.10.53 postmester i Nordby Fåne (21.lkl.).
- Hesselberg, E., f.12.3.22 i Sønderup. P.&T.1.9.38. Fagp.I 86.41. 1.9.41 mhp. 1.4.46 ass. Kh. Fagp.II 44.50. 1951 sommerpostesp. Snekkersten. 1.7.54 oass. Kh. (Ø).
- Hessel Dahl, R., fru (f. Bak), f.26.11.01 i Kristrup. T.16.8.19. Fagp.93.21. 1.9.22 mhp. 1.9.25 ass. Kh. T. 1.6.26 Århus T. 1.4.56 oass. Århus T.
- Hesselholt, K. E., f.4.4.27 i Højen. P.&T.1.9.43. Fagp.I 57.46. 1.9.46 mhp. 1.9.49 ass. Blåvand radio. 1949 radiocertifikat af 1. kl. Fagp.II 40.54. 1.6.59 oass. Blåvand radio.
- Hessner, V. B., f.4.3.11 i Esbjerg. P.&T.1.9.30. Fagp.I 76.33. 1.9.33 mhp. 1.9.36 ass. Kh. 1.11.36 girokt. Fagp.II 49.39. 1.5.42 jbp.1 Kh. 1.4.47 oass. Kh. 1.12.49 jbp.1 Kh. 1.11.54 ktr. Ålborg.
- Hildestad, C. A., f.4.10.97 i Hinnerupbroby. P.1.10.14. Fagp.I 62.17. 1.10.19 mhp. 1.10.20 ass. Kh. Fagp.II 45.26. 15.5.30 jbp.1 Kh. 1.5.36 Kh. 1939 sommerpostesp. Humlebæk. 1.10.39 oass. Kh. 1.8.47 postmester ved indlevpt. 38 (18.lkl.).
- Hindevad, A., fru (f. Hakonsen), f.8.11.99 i Århus. T.2.2.17. Fagp.99.17. 1.11.17 mhp. 1.3.23 ass. Århus T. 1.6.26 Kh. T. 1.5.—31.10.29 og 23.2.—22.8.34 u.f.nr. 1.7.48 oass. Kh. htg. 1.6.58 ktr. Kh. htg.
- Hindsberg, L., fru (f. Kjær), f.7.6.36 i Randers. P.&T. 1.9.53. Fagp.I 59.56. 1.9.56 mhp. 1.9.58 ass. Kh. 15.7.59 u.f.nr. 15.10.59 ass. Kh. (6.).
- Hjardemaal, R. L., f.27.9.92 i Sneringe. P.15.9.08. Fagp. 52.12. 1.5.12 mhp. 1.10.17 ass. Vejle. 1.11.17 Lemvig. 5.5.20 Kalundborg. 26.4.25 Kh. 1.4.—30.4.40 kst. pm. Kh. 4. 1941 sommerpostesp. Espergerde. 1.5.42 postmester i Følenslev. 1.5.57 postmester i Troense (15.lkl.).
- Hjelmar, G., f.8.1.16 i Kh. P.&T.1.9.34. Fagp.I 80.37. 1.9.37 mhp. 1.9.40 ass. Kh. 1.10.40 Århus. Fagp.II 42.43. 1.5.45 jbp.2 Frcia. 1.9.50 oass. jbp.2 Frcia. 1.7.55 Kolding. 1.11.57 ktr. Slagelse.
- Hjelme, J. K., f.15.3.97. T.1.5.19. Fagp.79.20. 1.7.22 mhp. 1.7.25 ass. Kh. htg. 31.7.38 afsk. p. gr. af sygd. 1.8.43 ass. Kh. htg.
- Hjort, G. V. K., cand. jur., R<sup>1</sup>, sekretær i julemærkekomiteen, f.25.8.94 i Ringsted. P.1.4.11. Fagp.91.14. 1.5.14 mhp. 1.9.19 ass. Kh. 1.10.20 gdir. Fagp.II 54.21. 1.2.25 sekretær gdir. 1.4.33 fuldmægtig gdir. 1.2.38 ekspeditionssekretær gdir. 1.4.42 kontorchef gdir. 1.12.53 direktør for postgirokontoret.
- Hjort, K., frk., f.21.9.91 i Arby. T.1.9.09. Fagp.84<sup>2</sup>/3.10. 1.11.11 mhp. 1.10.16 ass. Odense T. 1.7.43 oass. Odense T. Hjorth, K. J. A., fru (f. Michaelsen), f.6.12.99 i Kh. T.16.8.19. Fagp.94.22. 1.9.22 mhp. 1.9.25 ass. Odense T. 1.4.54 oass. Odense T.
- Hjortshøj, B. P., f.20.4.39 i Århus. P.&T.1.5.56 Tarm. 1.11.57 Skanderborg. Fagp.I 71.59. 1.5.59 mhp. Kh.
- Hjortshøj, S., f.26.10.40 i Øster Velling. P.&T.1.9.57 Ikast. 1.6.58 Tranebjerg Samsø. 1.11.58 Randers. Fagp.I 69.60. 1.5.60 Kh. 1.9.60 mhp. Kh.
- Hjuler, A., f.11.6.36 i Vesterlund. P.&T.1.9.53. Fagp.I 65.56. 1.9.56 mhp. 1.9.58 ass. Kh. 1.5.59 ass. Ikast.
- Hjulmand, J. Wægter, f.22.3.28 i Tingsted. P.&T.1.9.45. Fagp.I 83.48. 1.9.48 mhp. 1950 forstærkerkursus. 1.9.50 ass. Kh. rtf. 21.4.51 Korsør. 1.11.51 Kh. rtf. 1.10.53 Åbenrå. Fagp.II 44.55. 1.10.58 oass. Herning.
- Holbeck, J. K., frk., f.22.10.02 i Frcia. T.16.8.19. Fagp.81.21. 1.9.22 mhp. 1.9.25 ass. Frcia T. 1.8.27 Haderslev. 1.4.29 Kolding. 1.4.53 Kolding T. 1.4.56 oass. Kolding T.
- Holder, V. J., f.15.8.25 i Kh. P.&T.1.9.42. Fagp.I 73.45. 1.9.45 mhp. 1.9.47 ass. Kh. Fagp.II 41.52. 13.10.56 Kjellerup. 1.4.59 ass. Kh. (23).
- Holk, M. C., f.2.5.94 i Hjørring. P.1.4.11. Fagp.76.14. 1.9.15 mhp. 1.6.19 ass. Skagen. 1.7.20 Hobro. Fagp.II 41.24. 1.10.35 oass. Maribo. 1.4.43 ktr. Maribo. 1.4.48 post- og telegrafkasserer i 21.lkl. Viborg.
- Hollesen, A., f.1.12.03 i Nibe. P.1.9.20. 1.4.21—31.10.22 ude af postv. Fagp.I 66.25. 1.4.25 mhp. 1.4.28 ass. Løgstør. 1.9.28 Thisted. 28.4.29 Åbybro. 1.9.31 Kh. Fagp.II 47.33. 1.11.33 Tølløse. 1.9.35 jbp.2 Frcia. 1.4.40 Frcia. 1.12.40 jbp.2 Frcia. 1.9.42 Frcia. 1.7.44 oass. Skive. 1.8.46 jbp.2 Frcia. 1.8.50 Odense. 1.6.54 postmester i Hurup Thy (18.lkl.).
- Holm, A. C., f.15.2.92 på Frberg. P.15.9.09. Fagp.64.13. 1.5.13 mhp. 1.3.17 ass. Bælum. 28.4.18 Ålborg. Fagp.II 48.21. 1.7.26 jbp.2 Ålborg. 1.7.32 Ålborg. 1.10.34 oass. Grenå. 1.5.42 ktr. Køge. 1.5.47 post- og telegrafkasserer i 21.lkl. Kolding.
- Holm, A. M., f.1.8.21 i Rønne. P.&T.1.9.38. Fagp.I 83.41. 1.9.41 mhp. 1.8.45 ass. Rønne. Fagp.II 36.51. 1.9.57 oass. Rønne.
- Holm, B. S., f.17.10.18 i Svendborg. P.&T.1.9.37. Fagp.I 72.40. 1.9.40 mhp. 1.9.43 ass. Vejle. 1.5.45 Kh. Fagp.II 43.48. 1.11.48 jbp.1 Kh. 1.4.54 oass. Kh. 1.12.54 jbp.1 Kh. 1.6.59. Kh. 1.7.60 ktr. Kh. (Ø).
- Holm, C., f.9.6.33 i Skagen. P.&T.1.9.51. Fagp.I 88.54. 1.9.54 mhp. 1.9.56 ass. Birkerød. 16.4.57 Århus T. 1958 forstærkerkursus. 15.3.58 ass. Kh. htg.
- Holm, E., frk., f.19.6.00 i Lemvig. T.1.6.17. Fagp.94.20. 1.6.20 mhp. 1.6.23 ass. Kh. rtf. 1.4.54 oass. Kh. rtf.
- Holm, E. Mølgård, f.19.6.28 i Jels. P.&T.1.9.45. Fagp.I 70.48. 1.9.48 mhp. 1.9.50 ass. Åbenrå. 9.9.50 Kh. Fagp.II 36.56. 1.5.57 Brande. 1.12.57 Vejle. 1.5.60 ass. Kolding.
- Holm, G., fru (f. Houlberg), f.11.10.29 i Fajstrup. P.&T. 1.5.47. Fagp.I 87.50. 1.5.50 mhp. 1.5.52 ass. Hjørring. 1.5.55 Ålborg. 30.11.59—28.2.60 u.f.nr. Ass. Ålborg.
- Holm, N. L., f.3.7.17 i Sct. Pouls sogn, Bornholm. P.&T. 1.9.36. Fagp.I 55.39. 1.9.39 mhp. 1.9.42 ass. Middelfart. 1.5.43 Kolding. 1.2.47 ass. Kh.
- Holm, P., f.26.7.42 i Kh. P.&T.1.5.59 Års. 1.11.60 Viborg.
- Holm, P. V., f.13.8.02 i Kalundborg. T.1.9.18. Fagp.83.19. 1.9.19 mhp. 1.9.24 ass. Kh. htg. 1.10.49 oass. Kh. htg.
- Holme, A. M., frk., f.28.4.99 på Mejlbymark. T.1.2.17. Fagp.81.17. 1.11.17 mhp. 1.2.23 ass. Århus T. 1.2.—30.4.25 u.f.nr. Ass. Århus T.
- Holm-Petersen, L. S., frk., f.7.8.99 i Rygårde. T.1.9.18. Fagp.105.19. 1.5.19 mhp. 1.9.24 ass. Kh. T. 1.8.37—31.7.38 u.f.nr. 1.10.45 Århus T. 1.4.55 oass. Århus T.
- Holmsgaard, K. E., f.20.6.31 i Ålborg. P.&T.1.5.48. Fagp.I 72.51. 1.5.51 mhp. 1.5.53 ass. Kh. 1.9.55 jbp.1 Kh. Fagp. II 37.59. Ass. jbp.1 Kh.
- Holst, I., frk., f.9.8.44 i Frcia. P.&T.1.6.8.60 Ribe.
- Holst, S. E., f.31.3.39 i Kolding. P.&T.1.9.55. Fagp.I 95.58. 1.9.58 mhp. 1.9.60 ass. Marstal.
- Holst-Christensen, A., fru (f. Brems-Petersen), f.6.3.00 i Hals. T.1.9.18. Fagp.91.19. 1.5.19 mhp. 1.9.24 ass. Kh. T. 1.8.27 ass. Kh. Postfag.37.31. 1.7.47 oass. Kh. 17.2.—31.3.54 kst. pm. ved indlevpt. 17. 1.11.59 postmester ved indlevpt. 41 (15.lkl.).
- Holtén Hansen, C., se: Hansen, C. Holtén.
- Holtmann, K. A., f.10.7.26 i Svendborg. P.&T.1.9.42. Fagp. I 73.45. 1.9.45 mhp. 1.9.47 ass. Kh. 31.10.48 Åbybro. 1.5.50 Svendborg. Fagp.II 47.53. 1.6.57 oass. Svendborg.
- Honoré, K. A., f.28.8.01 i Frcia. T.1.9.18. Fagp.74.19. 1.5.19 mhp. 1924 radiocertifikat af I. kl. 1.9.24 ass. Frcia T. Postfag.35.31. 29.4.34 Århus. 1.4.46 oass. Randers. 1.10.54 postmester i Havndal (15.lkl.).
- Honoré, S. A. le Fèvre, f.13.8.99 i Frcia. T.9.6.17. Fagp. 91.20. 1.7.20 mhp. 1.7.23 ass. Frcia T. 1.7.48 oass. Frcia T.
- Honoré-Larsen, E., fru (f. Møller), f.19.11.96 i Skagen. T.4.9.13. Fagp.94.16. 1.8.16 mhp. 1.11.19 ass. Kh. T. 1.11.20 gdir. 1.5.42 oass. gdir. (2 tekn.kt.).
- Honoré-Larsen, N. A., f.23.7.94 i Frcia. T.1.9.11. Fagp.74.12. 1.6.12 mhp. 1.8.19 ass. Kh. T. 1.11.28 materieldepotet.



- 1.1.32 Kh. T. 1932 forstærkerkursus. 1.3.34 oass. Kh. hgt. 1.4.47 ktr. Kh. hgt.
- Horn, W. A. N.**, f.2.4.18 i Broager.P.&T.1.9.37.Fagp.I 97.40. 1.9.40 mhp. 1.9.43 ass. Jyderup. 1.11.45 Hillerød. Fagp. II 57.46. 1.8.46 afl. 1.distr. 1.11.48 gdir. 1.1.52 oass. kabeling-tj. 1.10.53 fuldmægtig gdir. (2.tekn.kt.).
- Hornbæk, A. Høegh**, f.12.3.29 i Pindstrup. P.&T.1.9.45. Fagp.I 52.48. 1.9.48 mhp. 1.9.50 ass. Kh. 25.10.51 Rønne. Fagp.II 38.56. 1.5.57 ass. Randers.
- Horne, B. K.**, fru (f. Jensen), f.1.1.38 i Stauning. P.&T. 1.9.54. Fagp.I 77.57. 1.9.57 mhp. 1.9.59 ass. Kh. (16).
- Horne, W.**, f.9.7.36 i Nordborg. P.&T.16.5.53. Fagp.I 69.56. 1.6.56 mhp. 1.6.58 ass. Kh.
- Horn-Jensen, H.**, f.29.5.27 i Viborg. P.&T.1.9.45. Fagp.I 57.49. 1.5.49 mhp. 1.5.51 ass. Kh. Fagp.II 38.55. Ass. Kh. (Vanløse).
- Hougaard, J. O.**, f.28.8.42 i Lindbjerg. P.&T.16.8.60 Jel-ling.
- Hovmand, H. N.**, frk., f.10.6.43 i Nysted. P.&T.16.8.60 Nørre-Aleslev.
- Hulbeck, E. J. B.**, frk., f.26.6.95 i Næstved. T.1.2.15. Fagp. 82.15. 1.11.15 mhp. 1.2.21 ass. Kh. T. 1.4.25 Næstved. 26.4.31 Kh. rtf. 1.4.52 oass. Kh. rtf.
- Hundtofte, J. J.**, f.23.2.23 i Tommerup. P.&T.1.9.40. Fagp.I 92.43. 1.9.43 mhp. 1.4.46 ass. Nordborg. 1.11.47 Frcia. 1.11.48 jbp.2 Frcia. Fagp.II 54.52. 1.11.54 oass. jbp.2 Frcia. 1.4.56 oass. Århus.
- Husum, H.**, f.28.4.19 i Svejstrup. P.&T.1.9.35. Fagp.I 68.38. 1.9.38 mhp. 1.5.43 ass. Kh. Fagp.II 47.47. 1.11.47 jbp.1 Kh. 1.4.52 oass. Kh. 1.11.58 ktr. Kh. (V).
- Husum, L. L.**, f.8.1.29 i Brande. P.&T.1.9.46. Fagp.I 92.49. 1.9.49 mhp. 1.9.51 ass. Kh. 25.4.52 Frcia. 1.7.56 jbp.2 Frcia. Fagp.II 42.57. 1.2.60 oass. jbp.2 Frcia.
- Hvas, E.**, f.19.8.03 i Frhavn. T.15.5.19. Fagp.97.21. 1.6.22 mhp. 1924 radiocertifikat af I. kl. 1.6.25 ass. Frcia T. 1930 kursus i stationsteknik ved St. Nord. 28.9.32 Frcia. Postfagp.58.33. 1.1.34 Frcia T. 29.4.34 Horsens. 1.11.35 Frcia T. 1937 forstærkerkursus. Fagp.II 50.38. 1.10.40 Kolding. 1.2.42 oass. Haderslev. 1.9.48 ktr. Kh. rtf. 1.4.54 overkontrollør Kh. rtf.
- Hvidberg, N. K. K.**, løjtnant, f.22.9.11 i Kh. P.&T.1.9.30. Fagp.I 82.33. 1.9.33 mhp. 1.9.36 ass. Skive. 1.4.37 Kh. Fagp.II 59.39. 1.7.39 gdir. 1.4.41 3.øverpostinsp. 1.6.45 oass. Nykøbing Sj. 1.7.49 fuldmægtig gdir. 1.7.55 post-inspektør i 1.distrikt.
- Hviid-Christensen, H. A.**, f.2.8.18 i Høllum. P.&T.1.9.37. Fagp.I 72.41. 1.5.41 mhp. 1.7.44 ass. Herning. 1.5.46 Kh. Fagp.II 48.48. 1.11.49 jbp.1 Kh. 1.11.50 Kh. 1952 og 1953 sommerposteksp. Espergærde. 1.12.54 oass. Kh. (luft-havn).
- Hviid-Nielsen, N. L.**, f.17.10.01 i Stevnstrup. P.1.9.18. Fagp.I 66.21. 1.9.21 mhp. 1.9.24 ass. Hjørring. 1.10.25 ass. Jelling.
- Hylander, J. K.**, f.8.5.42 i Frcia. P.&T.16.8.59 Holsted. 1.11.60 Frcia.
- Hyldig, C. A.**, f.19.1.93 i Hjørring. P.1.7.23 som håndværkerformand. 1.4.29 overmontør. 1.7.31 mekaniker. 1.4.33 værkstedsformand. 1.5.42 værkmeister P.&T.s værksteder. 1.4.48 værkmeister i P.&T.s værksteder. 1.4.56 værkmeister i 21.lkl. P.&T.s værksteder.
- Hylle, A. R.**, f.12.10.30 i Nibe. P.&T.1.9.47. Fagp.I 62.50. 1.9.50 mhp. 1.9.52 ass. Kh. 24.10.52 Rønne. Fagp.II 37.58. 1.6.58 ass. Ålborg.
- Høeg, E. B.**, f.18.4.03 i Frcia. T.16.8.19. Fagp.90.21. 1.9.22 mhp. 1924 radiocertifikat af I. kl. 1.9.25 ass. Frcia T. 15.11.28 Blåvand radio. 5.9.32 Skive. Postfagp.43.33. 1.1.34 Frcia T. 17.4.34 Århus. 15.10.35 Kh. hgt. 1.4.47 oass. Kh. hgt. 1.11.56 ktr. Lyngby radio.
- Høeg, O. B.**, f.20.4.97 i Frcia. T.1.11.15. Fagp.83.16. 1.8.16 mhp. 1.11.21 ass. Kh. T. 1933 radiocertifikat af I. kl. 1.9.42 oass. Kh. hgt. 1.4.54 ktr. Kh. hgt.
- Høgsbro, O.**, cand. phil., løjtnant, f.28.3.05 i Odense. T.16.8.20. Fagp.90.23. 1.9.23 mhp. 1.9.26 ass. Kh. T. 1.10.27 -30.4.28 u.f.n.r. 1931 forstærkerkursus og kursus i måle- og spildseteknik. 28.9.32 Kh. 7.12.33 radioingjt. Postfagp.41.33. Fagp.II 40.36. 25.4.37 Kh. 1937 bestyrer af Det rullende Postkontor. 8.10.39 Kh. rtf. 1.9.44 oass. Kh. rtf. 1.11.53 Kh. 1.7.54 ktr. Kh. (Ø).
- Høgsbro, P.**, frk., f.23.5.00 i Lendemærk. T.1.4.16. Fagp. 102.16. 1.1.17 mhp. 1.4.22 ass. Rønne. 1.10.22 Kh. T. Post-fagp. 49.29. 1.5.31 Kh. 1.9.45 oass. Kh. (K).
- Højby, A. R.**, f.26.8.04 i Kh. T.17.5.20. Fagp.88.22. 1.6.23 mhp. 1.6.26 ass. Nakskov. Postfagp.50.31. 1.5.31 Kh. Fagp.II 50.34. 1935 forstærkerkursus. 1.3.39 jbp.1 Kh. 1.9.40 Kh. 1.2.41 jbp.1 Kh. 1.2.44 oass. Kh. 1.4.46 jbp.1 Kh. 1.4.52 ktr. Kh. (Valby).
- Høj, J. C.**, frk., f.26.11.36 i Kerteminde. P.&T.1.9.53. Fagp.I 75.56. 1.9.56 mhp. 1.9.58 ass. Kh.
- Højberg, C. G. F.**, f.3.1.22 i Skodborg. P.&T.1.11.46 som hjælpekonstruktør. 1.11.48 konstruktør III 2.ingdistr. (Åbenrå). 1.1.49 konstruktør III gdir. 1.11.49 konstruktør II gdir. (3.tekn.kt.).
- Højbjerg, A. K.**, f.3.8.34 i Heden mark. P.&T.1.9.51. Fagp. I 96.54. 1.9.54 mhp. 1.9.56 ass. Kh. 16.4.57 Århus T. 1958 forstærkerprøven. 15.3.58 ass. Kh. hgt.
- Højer, B.**, f.30.3.31 i Stubberup. P.&T.1.9.47. Fagp.I 85.50. 1.9.50 mhp. 1952 forstærkerprøven. 1.9.52 ass. Kh. rtf. Fagp.II 61.59. Ass. Kh. rtf.
- Højgaard, N. J.**, f.5.11.25 i Herning. P.&T.1.9.42. Fagp.I 91.45. 1.9.45 mhp. 1947 forstærkerkursus. 1.9.47 ass. Århus T. Fagp.II 54.51. 1.7.55 oass. gdir. 1.8.60 u.f.n.r.
- Højgaard, T. S.**, f.16.4.38 i Ø. Hornum. P.&T.1.9.54. Fagp.I 57.57. 1.9.57 mhp. 1.9.59 ass. Kh. (34).
- Højlund, J. K.**, f.21.9.22 i Randers. P.&T.1.9.39. Fagp.I 72.42. 1.9.42 mhp. 1945 forstærkerkursus. 1.4.46 ass. Kolding. Fagp.II 42.52. 1.4.53 Kolding T. 1.8.54 oass. Kolding T. 1.4.60 ktr. Kh. rtf.
- Højsholt, I. M.**, f.9.12.92 i Årup. P.1.4.11. Fagp.42.14. 1.11.15 mhp. 1.4.18 ass. Hurup Thy. 1.3.31-31.24 kst. pm. Hurup Thy. 1.4.45 postmester i Vrå (18.lkl.).
- Hølmkjær, A. L.**, frk., f.11.8.40 i Årup. P.&T.1.5.58 Tå-strup. 1.11.59 Helsingør.
- Hørløck, J. J.**, f.27.2.99 i Bastrup. T.1.10.14. Fagp.63.15. 1.6.15 mhp. 1.10.20 ass. Kh. T. 17.2.29 Kh. Postfagp.39.29. 1.4.46 oass. Kh. (K).
- Hørløck, P. A.**, f.22.12.04 i Bastrup. T.16.8.20. Fagp.70.23. 1.9.23 mhp. 1.9.26 ass. Kh. T. Postfagp.47.29. 31.3.29 Kh. 1.10.29 Roskilde. 1.5.30 Frcia T. 1931 radiocertifikat af I. kl. 29.4.34 Århus. 1.5.35 Kh. Fagp.II 53.36. 1.4.45 oass. Kh. 14.10-30.11.48 kst. pm. ved indlevpkt. 36. 1.5.53 ktr. Kh. 1.8-31.8.53 kst. pm. ved Kastруп postkontor. Ktr. Kh. (S).
- Høvring, G.**, frk., f.21.6.02 i Grenå. P.1.3.19. Fagp.I 75.22. 1.3.22 mhp. 1.3.25 ass. Ærøskøbing. 1.5.27 Ringsted. 1.11.28 Vordingborg. 27.4.30 Sønderborg. 29.4.34 Kolding. 1.10.40 Odense. 1.12.53 oass. Odense.
- Høvring, G. M.**, frk., f.20.10.21 i Løgumkloster. P.&T. 1.9.39. Fagp.I 88.42. 1.9.42 mhp. 1.11.45 ass. Kh. 1.5.46 Horsens. Fagp.II 83.52. 1.12.54 oass. Horsens.
- Høvring, K.**, f.13.1.94 i Frcia. P.1.4.11. Fagp.68.14. 1.3.15 mhp. 1.2.19 ass. Lunderskov. 1920 tj. under C.I.S. 1.6.20 Løgumkloster. 1.2.31 Sønderborg. 1.5.37 oass. Esbjerg. 1.6.45 postmester i Tørring (15.lkl.).
- Høvring, O. V.**, f.10.1.96 i Frcia. P.1.10.13. Fagp.74.16. 1.6.19 mhp. 1.10.19 ass. Mannedudn. 1920 tj. under C.I.S. 25.10.20 Rinkenæs. 15.1.24 Gråsten. Fagp.II 37.27. 1.4.33 Åbenrå. 1.3.38 oass. Horsens. 1.10.45 ktr. Tønder. 1.8.52 postmester i Nibe (18.lkl.).
- Høy, E.**, f.6.10.38 i Nørresundby. P.&T.1.5.55. Fagp.I 92.58. 1.5.58 mhp. 1.5.60 ass. Kh.
- Høyberg, H.**, frk., f.23.5.36 i Struer. P.&T.1.5.54. Fagp.I 76.57. 1.5.57 mhp. 1.5.59 ass. Kh. (Valby).
- Høyrup, E. B.**, fru (f. Taaning), f.13.8.02 i Kerteminde. P.1.9.18. Fagp.I 93.21. Tidelt Joseph Michaelsens mindemedalje. 1.9.21 mhp. 1.9.24 ass. Holbæk. 1.5.28 ass. Kerteminde.
- Haaning, J.**, f.24.12.36 i Sneslev. P.&T. 1.9.53. Fagp.I 81.56. 1.9.56 mhp. 1.9.58 ass. Kh. 22.4.59 Kolding T. 1960 forstærkerprøven. 12.3.60 ass. Kh. hgt.
- Hastrup, A. K. L. E.**, f.30.8.95 i Kh. P.1.6.19 som postbud. Postbudfagp.46.21. 1.1.24 elevudd. Fagp.I 89.25. 1.4.25 mhp. 1.4.26 ass. Kh. 1.5.26 Nykøbing S. 1.5.32 Kh. Fagp.II 50.32. 1.10-30.11.32 kst. pm. Høng. 1.4-30.6.33 kst. pm. Ruds-Vedby. 1.2.38 oass. Kh. 1.4.46 ktr. Kh. 1.5.56 postmester ved indlevpkt. 12 (18.lkl.).
- Ibsen, A. O.**, frk., f.14.5.01 i Århus. T.1.11.19. Fagp.103.19. 1.9.19 mhp. 1.1.25 ass. Århus T. 1.4.44 oass. Århus T. 1.9.52 ktr. Århus T.
- Ibsen, E. C.**, fru (f. Hjorth), f.26.5.99 i Århus. T.2.2.17. Fagp.87.17. 1.11.17 mhp. 1.3.23 ass. Frcia T.
- Ibsen, H.**, f.23.8.09 i Rønde. P.&T.1.9.30. Fagp.I 89.33. 1.9.33 mhp. 1.9.36 ass. Kh. 1.1.38 Roskilde. 1.5.39 Kh. Fagp.II

- 50.39. 1.11.41 jbp.1 Kh. 1.10.46 oass. Kh. 1.4.49 jbp.1 Kh. 1.4.54 ktr. Kh. 1.4.56 overkontrollør Kh. (Kk.).
- Ibsen, P. B.**, f.13.2.27 i Søllested. P.&T.1.9.44. Fagp.I 65.47. 1.9.47 mhp. 1.9.49 ass. Kh. Fagp.II 42.56. 1.6.59 oass. Kh. (omk.).
- Ikast, C. N.**, statsaut. translator i engelsk. f.23.3.28 i Bedsted. P.&T.1.9.46. Fagp.I 93.49. 1.9.49 mhp. 1.9.51 ass. Kh. Fagp.II 51.59. 1.9.59 oass. Kh.
- Ingeholm, K. D.**, fhv. sekretær i Dansk Post- og Telegraf-förening. f.24.9.98 i Kh. T.1.11.15. Fagp.100.16. 1.8.16 mhp. 1.11.21 ass. Kh. htg. Postfagp.45.29. Fagp.II 45.33. 1935 forstærkerkursus. 1.6.35 Kh. rtf. 1.4.39 oass. Kh. rtf. 1.4.46 ktr. Kh. rtf.
- Ingemann, K.**, f.28.3.33 i Vejrum. P.&T.1.9.50. Fagp.I 57.53. 1.9.53 mhp. 1.9.55 ass. Kh. (N).
- Isacksen, A. K.**, fru (f. Ellegaard), f.9.3.40 i Fløjbjerg. P.&T.1.9.56 Vamdrup. 1.11.57 Hillerød. Fagp.I 71.59. 1.5.59 Kh. 1.9.59 mhp. Kh. 1.5.60 mhp. Vejle.
- Iskov, O.**, f.24.4.38 i Kh. P.&T.1.5.55. Fagp.I 106(udm.). 58. Tildelt Joseph Michaelsens mindemedalje. 1.5.58 mhp. 1.5.60 ass. Fracia.
- Iversen, C. W.**, f.27.11.32 i Fox Dale, Canada. P.&T.1.9.49. Fagp.I 63.52. 1.9.52 mhp. 1.9.54 ass. Kh. 1.5.60 ass. jbp. 1 Kh.
- Iversen, E.**, fru (f. Jensen), f.15.5.38 i Kegnæs. P.&T. 1.9.54. Fagp.I 93.57. 1.9.57 mhp. 1.3.60 ass. girokt. 1.11.60 u.f.nr.
- Iversen, E.**, f.7.5.40 i Vejle. P.&T.1.9.57 Grindsted. 1.11. 58 Vejle. Fagp.I 78.60. 1.5.60 Kh. 1.9.60 mhp. Kh. (i militærtj.).
- Iversen, F. K.**, f.2.3.94 i Ruds-Vedby. P.1.3.10. Fagp.44.13. 1.5.13 mhp. 1.4.19 ass. Gørlev. 27.4.19 Faksø. 17.7.21 Præstø. 15.10.36 Hillerød. 1940 sommerposteksp. Snekersten. 23.6.—31.8.41 og 1.3.—31.3.43 kst. pm. Esum hhv. Ballerup. 1.3.44 postmester i Sommersted (18.kl.).
- Iversen, I. V.**, f.13.3.33 i Sinding. P.&T.1.9.51. Fagp.I 63.54. 1.9.54 mhp. 1.9.58 ass. Ebeltoft.
- Iversen, S. H.**, f.14.9.41 i Stege. P.&T.1.9.58 Stege. 1.11.59 Vordingborg.
- Jacobsen, A. H.**, f.18.6.15 på Frberg. P.&T.1.9.31. Fagp.I 64.34. 1.9.34 mhp. 1938 forstærkerkursus. 1.7.39 ass. Nykøbing Fl. Fagp.II 44.44. 1.4.46 Ringkøbing. 1.10.48 oass. Haderslev. 1.4.49 Kh. rtf. 1.4.55 ktr. Kh. rtf. 1.6.57 stationsleder i 21.kl. Esbjerg. 1.12.59 telegrafbestyrer i Kolding (23.kl.).
- Jacobsen, B. C. H.**, f.24.3.00 i Struer. T.2.2.17. Fagp.77.17. 1.11.17 mhp. 1.3.23 ass. Fracia T. 1.4.46 oass. Fracia T.
- Jacobsen, C.**, f.15.8.97 på Frberg. P.1.10.15. Fagp.I 77.19. 1.10.19 mhp. 1.10.21 ass. Maribo. 1.10.27 Kh. 1.9.28 girokt. Fagp.II 37.30. 1.5.31 jbp.1 Kh. 1.5.37 Kh. 1.2.40 oass. Kh. 1.3.48 ktr. Vejle. 1.10.57 postmester i Frværk (18.kl.).
- Jacobsen, E. C. K.**, f.16.7.18 i Kh. P.&T.1.12.44 som hjælpkonstruktør. 1.11.47 konstruktør III radioingtj. 1.11.48 konstruktør II radioingtj. 1.11.54 ingeniør i 7.kl. radioingtj. 1.4.56 ingeniør i 18.kl. radioingtj. (Kh.).
- Jacobsen, H. E.**, f.4.11.03 i Kh. T.1.5.19. Fagp.79.21. 1.5.22 mhp. 1923 radiocertifikat af I. kl. 1.5.25 ass. Kh. T. 28.9.32 Kh. Postfagp.34.33. 1.6.40 Kh. htg. 1.4.48 oass. Kh. htg.
- Jacobsen, H. E.**, f.24.9.19 i Kh. P.&T.1.9.36. Fagp.I 69.39. 1.9.39 mhp. 1.10.43 ass. Kh. 2.1.45 girokt. Fagp.II 47.51. 1.7.53 oass. girokt. 1.2.60 ktr. girokt.
- Jacobsen, H. L.**, frk., f.8.7.42 i Odder. P.&T.16.8.60 Ars.
- Jacobsen, H. Ø.**, f.18.1.22 i Viborg. P.&T.1.9.38. Fagp.I 66.41. 1.9.41 mhp. 1.2.46 ass. Viborg. 1.12.46 Tølløse. Fagp.II 44.52. 1.6.55 oass. Tåstrup.
- Jacobsen, J.**, løjtnant, f.27.5.91 i Varde. P.1.9.07. Fagp. 66.11. 1.5.11 mhp. 1.6.16 ass. Ringsted. 1.10.16 Odense. 1.8.19 Kolding. Fagp.II 51.21. 1.5.27 Kh. 1.11.27 jbp.1 Kh. 1931 sommerposteksp. Snekersten. 1.7.31 oass. Kh. 1.8.39 ktr. Kh. 1.6.51 postmester ved indlevpkt. 7 (18.kl.).
- Jacobsen, L.**, frk., f.21.9.39 i Kh. P.&T.1.9.56 Kh. 1.11.57 Nykøbing Fl. Fagp.I 75.59. 1.5.59 Kh. 1.9.59 mhp. Kh. 20.4.60 mhp. Kolding T.
- Jacobsen, M.**, f.17.2.29 i Holstebro. P.&T.1.9.45. Fagp.I 85.48. 1.9.48 mhp. 1.9.50 ass. Lyngby radio. 1950 radiocertifikat af I. kl. 1.6.53—30.4.54 u.f.nr. Fagp.II 47.56. 1.12.57 Kh. htg. 1.4.59 oass. gdir. (1.tekn.kt.).
- Jacobsen, P.**, cand. jur., f.29.7.29 i Alderslyst. P.&T.1.5. 46. Fagp.I 75.49. 1.5.49 mhp. 1.5.51 ass. Kh. 1.7.52 girokt. 1.12.54 jbp.1 Kh. 1.2.60 sekretær gdir. Fagp.II 58.60. Sekretær gdir. (3.tekn.kt.).
- Jacobsen, P. J. H.**, f.2.9.26 i Dunker. P.&T.1.9.43. Fagp.I 88.46. 1.9.46 mhp. 1.9.48 ass. Blåvand radio. 7.4.49 Lyngby radio. 1.10.50 Ærøskøbing. Fagp.II 45.57. 1.2.58 oass. Vejle.
- Jacobsen, R., R\*.**, f.17.3.92 i Framlev. P.1.5.14 som reservepostbud. 1.6.17 postbud. Postbudfagp.52(udm.).20. 1.8.20 overpakmester. 1.1.22 elevudd. Fagp.I 94.23. 1.4.23 mhp. 1.4.24 ass. Kalundborg. Fagp.II 55.26. 1.5.29 jbp.1 Kh. 1.5.32 Kh. 1.10.34 oass. Kh. 1.12.43 ktr. Kh. 1.2.52 postmester i Haslev (21.kl.).
- Jacobsen, R.**, f.29.1.94 i Rønne. P.1.10.12. Fagp.85.15. 1.11.17 mhp. 1.10.19 ass. Akirkeby. 1.10.—31.10.24, 30.8.—30.9.40, 29.10.—31.12.41 og 1.12.45—31.1.46 kst. pm. Akirkeby, Allinge hhv. Svaneke. 1.2.46 postmester i Svaneke. 1.1.57 ass. Århus.
- Jacobsen, R. L.**, fru (f. Beck), f.19.9.09 i Esbjerg. P.&T. 15.9.31 som ekstrakontorist. 1.2.34 kontorist. 1.9.35 elev. Fagp.I 74.37. 1.5.37 mhp. 1.5.40 ass. Store-Heddinge. 1.4.41 Skanderborg. 1.11.58 oass. Århus.
- Jacobsen, V. S.**, f.8.2.24 i Alborg. P.&T.1.12.47 som aspirant. 1.9.49 monter I. 1.4.52 tegner I.ingdistr. (Kh.). 1.4.53 telegrafmester II 2.ingdistr. (Åbenrå). 1.10.53 telegrafmester II 2.ingdistr. (Haderslev). 1.7.58 telegrafmester i 15.kl. 2.ingdistr. (Åbenrå).
- Jahns, A. E.**, frk., f.8.12.43 i Åbenrå. P.&T.16.8.60 Rødekro.
- Jacobsen, A. J. F., R\*.**, f.15.10.97 i Frhavn. P.1.10.13. Fagp. 88.16. 1.10.18 mhp. 1.10.19 ass. Alborg. Fagp.II 57.24. 1.11.29 jbp.2 Alborg. 1.7.32 jbp.2 Fracia. 1.11.36 Fracia. 1.9.37 oass. Esbjerg. 1.4.44 ktr. Odense. 1.6.47 overkontrollør jbp.2 Fracia. 1.10.54 postmester i Nakskov (23.kl.).
- Jacobsen, B.**, frk., f.14.10.41 i Lime. P.&T.1.9.58 Rønde. 1.11.59 Ringkøbing.
- Jacobsen, B. W.**, f.3.4.33 i Odden, Fanø. P.&T.1.5.50. Fagp.I 69.53. 1.5.53 mhp. 1.5.55 ass. Frværk. 1.11.55 Kh. 19.4.56 Århus T. 1957 forstærkerprøven. 15.3.57 ass. Kh. rtf.
- Jacobsen, G. H.**, f.5.3.39 i Vejlbj. P.&T.1.5.56 Skjern. 1.11.57 Silkeborg. Fagp.I 58.59. 1.5.59 mhp. Kh.
- Jacobsen, H. E.**, fru (f. Jepsen), f.2.3.01 i Brande. T.1.9.18. Fagp.97.19. 1.5.19 mhp. 1.9.24 ass. Fracia T. 1.8.25 Vejle. 15.11.28 Brande. 2.10.29 Herning. Postfagp.48.30. 1.5.31 Kh. Fagp.II 44.33. 1.9.42 oass. Kh. 1.6.51 ktr. Kh. (Kk.).
- Jacobsen, J.**, f.2.1.42 i Lyngby. P.&T.1.5.58 Hals. 1.11.59 Brønderslev.
- Jacobsen, J. N. O.**, f.9.2.11 i Odder. P.&T.1.4.50 som værkstedsformand. 1.4.53 værkmester II P.&T.s værksteder. 1.4.58 værkmester i 18.kl. P.&T.s værksteder.
- Jacobsen, O.**, f.18.11.16 i Hou. P.&T.1.9.35. Fagp.I 69.38. 1.9.38 mhp. 1940 forstærkerkursus. 1.9.41 ass. Århus T. Fagp.II 45.55. 1.11.47 Esbjerg. 1.4.51 oass. Esbjerg. 1.6.56 ktr. Esbjerg.
- Jacobsen, O.**, f.20.4.38 i Jerslev. P.&T.1.5.55. Fagp.I 69.58. 1.5.58 mhp. 1.5.60 ass. Thisted.
- Jacobsen, P. H.**, f.15.9.36 i Kh. P.&T.1.9.53. Fagp.I 69.56. 1.9.56 mhp. 1.9.58 ass. Kh. (43).
- Jacobsen, S. E.**, f.6.9.43 i Sdr. Nissum. P.&T.16.8.60 Ulfborg.
- Jacobsen, V. V.**, f.29.12.27 i Gylling. P.&T.16.11.53 som hjælpkonstruktør. 1.12.55 telegrafmester i 15.kl. 2. ingdistr. (Gram). 1.4.60 telegrafmester i 18.kl. 2. ingdistr. (Gram).
- Jansen, C. B.**, f.5.7.15 i Kh. P.&T.1.9.31. Fagp.I 79.34. 1.9.34 mhp. 1.8.39 ass. Saksøbing. 1.5.40 Kh. Fagp.II 56.43. 1.12.45 opm.s kt. 1.9.47 oass. Kh. 1.12.53 ktr. Kh. 1.1.56 overkontrollør Kh. (avispkt.).
- Jegsmark, J. L.**, f.12.12.19 i Kh. P.&T.1.3.35 som cyklebud. 1.1.41 reservepostbud. 1.6.—30.9.41 ude af postv. 1.10.41 reservepostbud. 1.1.44 postbud. Postbudfagp.51.47. 1.9.47 overpakmester. 1.9.49 elevudd. Fagp.I 85.51. 1.5.52 ass. Kh. Fagp.II 47.55. 1.6.56 oass. Kh. (lufthavn).
- Jelsbak, A.**, frk., f.19.5.41 i Århus. P.&T.1.9.58 Hadsten. 1.11.59 Skanderborg.
- Jensby, H. V.**, f.17.2.23 i Vejle. P.&T.1.9.40. Fagp.I 82.43. 1.9.43 mhp. 1945 forstærkerkursus. 1.4.46 ass. Kolding.

- 15.5.47 Ålborg T. 1.11.47 Nyborg. Fagp.II 52.52. 1.4.57 oass. Århus T.
- Jensen, A., fru (f. Jørgensen), f.11.7.39 i Horsens. P.&T. 1.5.57 Brødstrup. 1.11.58 Horsens. Fagp.I 98.60. 1.5.60 mhp. Horsens.
- Jensen, A. B., f.28.8.03 i Hundeleve. T.16.8.20. Fagp.84.23. 1.9.23 mhp. 1.9.26 ass. Kh. T. 1931 radiocertifikat af I. kl. 1934 kursus i overdragning ved St. Nord. 1.4.48 oass. Kh. hgt. 1.7.56 ktr. Kh. hgt.
- Jensen, A. B., f.18.6.42 i Fruering. P.&T.1.5.59 Transebjerg Samsø. 1.11.60 Silkeborg.
- Jensen, A. B. V., f.3.11.38 i Thisted. P.&T.1.9.56 Hurup Thy. 1.11.57 Thisted. Fagp.I 79.59. 1.5.59 Kh. 1.9.59 mhp. Kh. (i militærtj.).
- Jensen, A. H., f.16.3.99 i Skodsbøl. P.1.9.20. Fagp.I 83.23. 1.9.23 mhp. 1.9.26 ass. Viborg. 1.5.27 Ringkøbing. 1.5.28 Kh. 10.9.28 Hobro. Fagp.II 41.30. 1.5.31 Hjørring. 1.4.44 oass. Vejle. 1.4.52 ktr. Hjørring. 1.2.59 postmester i Fåborg (23.lkl.).
- Jensen, A. H. M., civilingeniør, f.20.1.22 i Kh. P.&T.1.4.46 som hjælpeingeniør. 1.4.48 telegrafingeniør III kabelingeniørtj. 1.2.51 telegrafingeniør II 3.ingdistr. 1.4.57 telegrafingeniør I 3.ingdistr. (Århus).
- Jensen, A. I. B., frk., f.8.12.42 i Haderslev. P.&T.16.8.60 Christiansfeld.
- Jensen, A. J., f.19.12.03 i Horsens. T.16.8.20. Fagp.104.23. 1.9.23 mhp. 1.9.26 ass. Frcia T. Postfagp.51.32. 1.6.32 Kolding. 1933 forstærkerkursus og kursus i måle- og spildseteknik. Fagp.II 52.35. 1.3.36 Korsør. 1.1.39 jbp.2 Frcia. 1.4.40 Frcia. 29.11.40—31.1.41 kst. pm. Troense. 1.1.43 oass. Kalundborg. 1.11.49 ktr. Sønderborg. 1.2.57 postmester i Vojens (21.lkl.).
- Jensen, Aa. Jepsen, f.6.10.20 i Svendborg. P.&T.1.9.37. Fagp.I 84.40. 1.9.40 mhp. 1.11.44 ass. Odense. Fagp.II 45.49. 1.4.53 oass. 2. overpostinsp. 1.5.59 ktr. Odense.
- Jensen, A. K., f.9.1.32 i Lindelse. P.&T.1.9.48. Fagp.I 68.51. 1.9.51 mhp. 1.9.53 ass. Kh. 24.10.54 Faxe. 1.11.59 ass. Roskilde.
- Jensen, A. M., fru (f. Bjerrum), f.5.7.37 i Abild. P.&T. 1.5.54. Fagp.I 75.57. 1.5.57 mhp. 1959 forstærkerprøven. 1.5.59 ass. Kh. hgt.
- Jensen, A. M., frk., f.31.8.43 i Klemensker. P.&T.16.8.60 Gudhjem.
- Jensen, A. P., f.29.4.39 i Kalundborg. P.&T.1.5.55. Fagp.I 83.58. 1.5.58 mhp. 1.5.60 ass. Kh. (Chiund).
- Jensen, A. P. L., f.5.8.01 i Frcia. T.1.9.17. Fagp.85.18. 1.10.18 mhp. 1.9.23 ass. Frcia T. 1924 radiocertifikat af I. kl. 1.1.25 Ringkøbing. 1.6.25 Frcia T. 1927 elektrikerkursus ved St. Nord. 28.9.32 Frcia. Postfagp.52.33. 1.1.34 Frcia T. 29.4.34 Ringkøbing. 1935 forstærkerkursus. Fagp.II 57.36. 1.9.36 Esbjerg. 1.5.41 oass. Ribe. 1.10.—31.10.42 kst. pm. Ribe. 1.3.48 ktr. Esbjerg. 1.3.56 postmester i Skærbæk (21.lkl.).
- Jensen, A. Ø., f.30.3.38 i Voel. P.&T.1.9.55. Fagp.I 88.58. 1.9.58 mhp. 1.9.60 ass. Århus T.
- Jensen, Benedikt, f.11.12.17 i Vejlbj sogn. P.&T.1.9.36. Fagp.I 91.39. 1.9.39 mhp. 1.9.42 ass. Nysted. 1.11.43 jbp.2 Frcia. 1.5.46 Frcia. Fagp.II 48.49. 1.6.52 oass. Frcia. 1.12.58 ktr. Nyborg. 15.2.—31.3.60 kst. pm. Nyborg. Ktr. Nyborg.
- Jensen, B., f.4.7.29 i Lyngs. P.&T.1.5.47. Fagp.I 59.50. 1.5.50 mhp. 1.5.52 ass. Frcia T. 1.6.59 ass. Holstebro.
- Jensen, B., f.25.7.36 i Arden. P.&T.1.5.54. Fagp.I 58.57. 1.5.57 mhp. 1.5.59 ass. Kh. (Ø).
- Jensen, B., f.21.1.38 i Store-Heddinge. P.&T.1.9.54. Fagp.I 87.57. 1.9.57 mhp. 1.9.59 ass. Birkerød. 30.10.59 ass. Sorø.
- Jensen, B., frk., f.21.8.39 i Nørre Utrup. P.&T.1.5.56 Åbybro. 1.11.57 Nørresundby. Fagp.I 84.59. 1.5.59 mhp. Kh.
- Jensen, B. C., f.1.8.27 i Assens. P.&T.1.9.45. Fagp.I 71.48. 1.9.48 mhp. 1.9.50 ass. Kolding. 1.5.52 Odense. Fagp.II 42.54. 1.4.60 oass. Birkerød.
- Jensen, B. E., fru (f. Holdgaard), f.8.9.30 i Herning. P.&T.1.5.47. Fagp.I 82.50. 1.5.50 mhp. 1.5.52 ass. Kh. (oplysningskt.).
- Jensen, B. E., frk., f.6.7.43 i Ølgod. P.&T.16.8.60 Ølgod.
- Jensen, B. G., fru (f. Jensen), f.18.2.33 i Sorø. P.&T.1.9.49. Fagp.I 75.52. 1.9.52 mhp. 1.9.54 ass. Kh. (34).
- Jensen, B. H., frk., f.13.9.43 i Gråsten. P.&T.16.8.60 Gråsten.
- Jensen, B. I. H., frk., f.9.5.44 i Glostrup. P.&T.16.8.60 Tåstrup.
- Jensen, B. M., frk., f.11.12.37 i Aså. P.&T.1.9.54. Fagp.I 89.57. 1.9.57 mhp. 1.9.59 ass. Hjørring.
- Jensen, B. S., frk., 18.2.38 i Vejle. P.&T.1.9.55. Fagp.I 64.58. 1.9.58 mhp. 1.9.60 ass. Kh.
- Jensen, C., f.21.4.01 i Sommersted. P.&T.1.10.33 som monter I. 1.7.39 overmonter. 1.4.46 mekaniker I. 1.4.50 overmekaniker. 1.4.54 centralmester 2.ingdistr. (Tønder). 1.9.54 centralmester 2.ingdistr. (Haderslev). 1.6.55 telegrafmester i 18.lkl. 1.ingdistr. (Kh.). 1.5.59 telegrafmester i 18.lkl. 2.ingdistr. (Åbenrå).
- Jensen, C., f.15.5.19 i Stuttgart. P.&T.1.9.36. Fagp.I 91.39. 1.9.39 mhp. 1.6.43 ass. Kh. Fagp.II 50.47. 1950 sommerpostesp. Espergerde. 1.5.50 afl. 1.distrikt. 1.4.52 oass. Hillerød. 1.9.57 postmester i Rødkebro (18.lkl.).
- Jensen, C. F., f.2.8.21 i Endrup. P.&T.1.9.39. Fagp.I 89.42. 1.9.42 mhp. 1.9.45 ass. Kh. 1.5.48 Hillerød. Fagp.II 47.51. 1.1.52 jbp.1 Kh. 1.6.55 oass. jbp.1 Kh.
- Jensen, C. J., f.7.4.02 i Ribe. T.16.8.20. Fagp.93.23. 1.9.23 mhp. 1.9.26 ass. Frcia T. 4.12.30 Varde. Postfagp.36.32. 25.4.37 Frcia T. 1.10.40 Ribe. 1.11.45 oass. Viborg. 1.3.50 postforvalter ved postesp. Odense 2 (18.lkl.).
- Jensen, C. K., f.1.8.29 i Boldesager. P.&T.1.5.46. Fagp.I 69.49. 1.5.49 mhp. 1.5.51 ass. Kh. Fagp.II 41.56. 1.3.59 ass. jbp.1 Kh.
- Jensen, C. L., f.15.9.21 i Viborg. P.&T.1.9.38. Fagp.I 59.41. 1.9.41 mhp. 1.10.45 ass. Kh. Fagp.II 38.51. 1.6.55 oass. Kh. (N).
- Jensen, C. P. F., f.6.7.41 i Nykøbing Fl. P.&T. 1.9.58 Stubbekøbing. 1.11.59 Nykøbing Fl.
- Jensen, C. Ø., f.29.9.42 i Nykøbing Fl. P.&T.16.8.59 Stubbekøbing. 1.11.60 Nykøbing Fl.
- Jensen, E., f.6.9.35 i Ålborg. P.&T.1.9.52. Fagp.I 77.55. 1.9.55 mhp. 1.9.57 ass. Kh. 21.4.58 Kolding T. 1959 forstærkerprøven. 13.3.59 ass. Kh. rtf. 1.12.60 u.f.nr. Jensen, Ewart, kgl. translator i engelsk & statsaut. translator i spansk, f.4.9.95 i Vestervig. P.1.10.12. Fagp. 93.15. 1.5.17 mhp. 1.10.19 ass. Glimsbjerg. 1.6.20 Kh. Fagp.II 61.23. 4.2.—31.3.24 kst. pm. Borre. 1.10.26 girokt. 1.7.31 gdir. 1.5.36 oass. gdir. 1.4.47 ktr. gdir. 1.9.55 postmester i Jyderup (21.lkl.).
- Jensen, E., f.9.10.42 i Stagstrup. P.&T.16.8.60 Vestervig.
- Jensen, E. A., f.22.2.30 i Gedsted. P.&T.1.9.46. Fagp.I 72.49. 1.9.49 mhp. 1.9.51 ass. Ålborg. 16.11.51 Kh. Fagp.II 53.58. 1960 sommerpostesp. Espergerde. 1.5.60 oass. Kh.(V).
- Jensen, E. B., f.22.11.36 i Akirkeby. P.&T.1.9.54. Fagp.I 76.57. 1.9.57 mhp. 1.9.59 ass. Rønne.
- Jensen, Eigil B., f.21.3.22 i Struer. P.&T.1.9.39. Fagp.I 62.42. 1.9.42 mhp. 1.4.46 ass. Skjern. 1.5.49 Struer. Fagp. II 41.54. 1.12.57 oass. Nykøbing M.
- Jensen, Ejnar B., f.30.12.22 i Vamdrup. P.&T.1.9.39. Fagp.I 70.42. 1.9.42 mhp. 1.4.46 ass. Langå. 1.5.47 Frcia. 1.11.48 jbp.2 Frcia. Fagp.II 48.53. 1.2.54 oass. jbp.2 Frcia. 1.5. 58 Vojens. 1.5.59 postmester i Højer (15.lkl.).
- Jensen, E. C. M., f.12.3.97 i Frcia. T.1.10.14. Fagp.91.15. 1.6.15 mhp. 1.10.20 ass. Frcia T. 1926 elektrikerkursus og kursus i tekn. stationstj. ved St. Nord. 15.8.—15.12.30 tj. på St. Nord's station i Paris. 1.6.40 oass. Frcia T. 1.7.55 ktr. Frcia T.
- Jensen, E. D., frk., f.22.8.40 i Ålborg. P.&T.1.5.57 Abybro. 1.11.58 Brønderslev. Fagp.I 77.60. 1.5.60 mhp. Kh.
- Jensen, E. E., f.19.7.20 i Ganløse. P.&T.15.2.51 som hjælpekonstruktør. 1.9.55 ingeniør i 15. lkl. 2.ingdistr. (Åbenrå).
- Jensen, E. E., f.3.12.35 i Hyllede. P.&T.16.5.53. Fagp.I 76.56. 1.6.56 mhp. 1.6.58 ass. Kh. (Vanløse).
- Jensen, E. I., f.17.9.37 i Bjerringbro. P.&T.1.9.54. Fagp.I 72.57. 1.9.57 mhp. 1.9.59 ass. Kh. 1.2.60 Frcia. 1.11.60 ass. jbp.2 Frcia.
- Jensen, E. I. M., fru (f. Nielsen), f.5.12.01 i Nyborg. T.1.1.19. Fagp.93.19. 1.9.19 mhp. 1.1.25 ass. Korsør. Postfagp. 35.30. 27.4.30 Kh. T. 1.5.32 Kh. 1.4.48 oass. Kh. (K).
- Jensen E. K., f.27.9.36 i Tostrup. P.&T.1.9.53. Fagp.I 93.56. 1.9.56 mhp. 1.9.58 ass. Ålborg.
- Jensen, E. L., f.4.11.34 i Århus. P.&T.1.9.51. Fagp.I 88.54. 1.9.54 mhp. 1.9.56 ass. Kolding T. 1957 forstærkerprøven. 15.3.57 ass. Kh. rtf.
- Jensen, E. L. H., frk., f.3.7.98 på Thure. T.1.14.16. Fagp.

- 82.16. 1.1.17 mhp. 1.7.20—31.5.21 u.f.nr. 1.3.23 ass. Svendborg. 1.6.23 Kh. T. 1.11.23 Svendborg. Postfagp.35.30. 1.5.31 ass. Kh. rtf.
- Jensen, E. R., f.17.5.30 i Gundestrup. P.&T.1.9.47. Fagp.I 64.50. 1.9.50 mhp. 1.9.52 ass. Kh. htg. Fagp.II 46.57. 1.5.58 Kh. 1.9.58 ass. jbp.1 Kh.
- Jensen, E. R., frk., f.5.2.41 i Sneum. P.&T.1.5.57 Bramminge. 1.11.58 Vordingborg. Fagp.I 83.60. 1.5.60 mhp. Kh.
- Jensen, E. V., f.9.6.38 i Bur. P.&T.1.9.54. Fagp.I 79.57. 1.9.57 mhp. 1.9.59 ass. Frcia. 1.11.60 ass. jbp.2 Frcia.
- Jensen, E. W. S., f.24.8.34 i Vennebjerg. P.&T.1.5.51. Fagp.I 79.54. 1.5.54 mhp. 1955 forstærkerproven. 1.11.57 ass. Alborg T.
- Jensen, F., f.25.1.36 i Grejsdalen. P.&T.1.9.52. Fagp.I 70.55. 1.9.55 mhp. 1.9.57 ass. girokt.
- Jensen, F. E., f.1.1.28 i Århus. P.&T.1.9.45. Fagp.I 62.48. 1.9.48 mhp. 1.9.51 ass. Roskilde. 1.5.52 Rudkøbing. Fagp. II 36.57. Ass. Rudkøbing.
- Jensen, F. H., f.18.3.25 i Ulkebøl. P.&T.1.5.47 som postbud. Postbudfagp.45.50. 1.3.51 overpakkemester. 1.9.52 elevudd. Fagp.I 76.54. 1.5.55 ass. Århus. Fagp.II 37.59 Ass. Århus.
- Jensen, F. N., f.17.8.42 i Århus. P.&T.16.8.59 Jelling 1.11.60 Herning.
- Jensen, F. O. G., f.8.3.37 i Nørresundby. P.&T.1.9.54. Fagp.I 76.57. 1.9.57 mhp. 1.9.59 ass. Kh. (21).
- Jensen, F. S., f.25.8.37 i Haldum. P.&T.1.9.55. Fagp.I 58.58. 1.9.58 mhp. 1.9.60 ass. Kh.
- Jensen, G., f.23.8.40 i Sønderborg. P.&T.1.9.57 Broager. 1.11.58 Sønderborg. Fagp.I 69.60. 1.5.60 Kh. 1.9.60 mhp. Kh. (i militærtj.).
- Jensen, G. E., frk., f.6.7.26 i Bjerringbro. P.&T.1.9.43. Fagp.I 67.46. 1.9.46 mhp. 1.9.48 ass. Kh. Fagp.II 43.54. 1.4.58 oass. Kh. (2).
- Jensen, G. J., frk., f.1.4.39 i Stenmagle. P.&T.1.9.55. Fagp.I 98.58. 1.9.58 mhp. 1.9.60 ass. Århus T.
- Jensen, G. K., f.16.8.29 i Hadsund. P.&T.1.5.46. Fagp.I 55.50. 1.5.50 mhp. 1.5.52 ass. Kh. Fagp.II 38.59. Ass. Kh. (Herlev).
- Jensen, G. V. J., f.6.11.20 i Nakskov. P.&T.1.9.37. Fagp.I 82.40. 1.9.40 mhp. 1.12.44 ass. Slagelse. 1.5.45 Kh. Fagp.II 54.48. 1.5.50 gdir. 1.12.53 oass. Kh. 1.4.60 ktr. girokt.
- Jensen, H., f.24.4.14 i Hadsund. P.&T.1.9.30. Fagp.I 65.33. 1.9.33 mhp. 1.5.38 ass. Ribe. Fagp.II 44.42. 1.5.43 Randers. 27.9.—31.10.45 kst. pm. Ørsted. 29.1.—31.3.46 kst. pm. Hirtshals. 1.7.47 oass. Randers. 1.7.51—31.7.52 kst. pm. Bråskov. 1.10.55 postmester i Allinge (18.kl.).
- Jensen, H., f.5.3.24 i Skjern. P.&T.1.9.40. Fagp.I 87.43. 1.9.43 mhp. 1.4.46 ass. Århus. 1.11.46 Tranebjerg Samsø. Fagp.II 38.54. 1.6.56 oass. Odense.
- Jensen, H., f.8.8.25 i Randers. P.&T. 1.11.56 som ingeniørspirant. 1.11.58 ingeniør i 15.kl. 2. ingdistr. (Abenrå).
- Jensen, H., frk., f.23.3.43 i Tårs. P.&T.16.8.59 Hirtshals. 1.11.60 Frederikshavn.
- Jensen, H. A., f.10.3.34 i Stånum. P.&T.1.9.51. Fagp.I 72.54. 1.9.54 mhp. 1.9.56 ass. Kh. (27).
- Jensen, H. C., f.8.5.27 i Laurbjerg sogn. P.&T.1.9.43. Fagp.I 92.46. 1.9.46 mhp. 1.9.48 ass. Silkeborg. 15.5.50 Alborg. Fagp.II 51.54. 1.12.54 4. overpostinsp. 1.12.56—31.1.57 kst. pm. Hirtshals. 1.4.57 oass. Bjerringbro.
- Jensen, H. D., f.10.5.09 i Kh. P.&T.1.9.30. Fagp.I 77.33. 1.9.33 mhp. 1.9.36 ass. Kh. Fagp.II 55.40. 1.1.42 jbp.1 Kh. 1.2.47 oass. Kh. 1.2.55 ktr. Kh. (omk.).
- Jensen, H. E., f.10.12.03 i Frcia. T.16.8.20. Fagp.83.23. 1.9.23 mhp. 1.9.26 ass. Frcia T. 1.5.31 Århus T. Postfagp.40.33. 1.4.56 oass. Århus T.
- Jensen, H. F. D., frk., f.22.1.94 i Trollesgave. T.2.1.14. Fagp.70.14. 1.10.14 mhp. 1.2.19 ass. Nykøbing Fl.
- Jensen, H. H., f.22.9.41 i Århus. P.&T.16.8.60 Tranebjerg Samsø.
- Jensen, H. J. S., f.7.6.28 i Odder. P.&T.1.11.54 som ingeniørspirant. 1.11.56 ingeniør i 15.kl. 3.ingdistr. (Århus). 1.4.60 ingeniør i 18.kl. 3. ingdistr. (Århus).
- Jensen, H. M., f.3.2.15 i Århus. P.&T.1.12.42 som aspirant. 1.12.44 monter I. 1.4.49 mekaniker II. 1.4.54 tegner 3.ingdistr. (Århus). 1.4.56 telegrafmester i 15.kl. 3.ingdistr. (Århus).
- Jensen, H. M., medlem af bestyrelsen for Dansk Post- og Telegrafmuseum, f.11.1.19 i Igelsø. P.&T.1.9.35. Fagp.I 86.38. 1.9.38 mhp. 1940 radiocertifikat af II. kl. 1943 forstærkerkursus. 1.2.43 ass. Kh. rtf. Fagp.II 60.45. 1.10.45 gdir. 1.11.51 oass. Middelfart. 1.9.54 fuldmægtig gdir. (2.ekspkt.).
- Jensen, H. R., f.28.9.30 i Roskilde. P.&T.1.5.47. Fagp.I 70.50. 1.5.50 mhp. 1952 forstærkerproven. 1.5.52 ass. Kh. rtf. 24.4.54 Kalundborg. Fagp.II 45.58. 1.9.58 ass. Kh. htg.
- Jensen, H. S., løjtnant, f.23.9.03 i Ribe. P.1.4.20. Fagp.I 75.23. 1.4.23 mhp. 1.4.26 ass. Nykøbing Sj. 1.5.26 Kolby. 1.4.28 Køge. 17.4.32 Frværk. 1.12.41 ass. Nykøbing Sj.
- Jensen, H. V., f.21.10.28 i Skive. P.&T.1.9.46. Fagp.I 53.49. 1.9.49 mhp. 1.9.51 ass. Kh. Fagp.II 37.58. Ass. Kh. (12).
- Jensen, H. V., f.28.5.30 i Randers. P.&T.1.5.47. Fagp.I 67.50. 1.5.50 mhp. 1.5.52 ass. Kh. Fagp.II 40.59. Ass. Kh. (pakkepkt.).
- Jensen, H. W., f.16.8.15 i Frcia. P.&T.1.9.31. Fagp.I 86.34. 1.9.34 mhp. 1.9.39 ass. Odense. Fagp.II 56.42. 2.2.—31.3.46 kst. pm. Vinderup. 1.2.47 oass. Odense. 1.10.52 ktr. Silkeborg. 1.11.55 overkontrollør Alborg.
- Jensen, I., frk., f.6.5.00 i Kristrup. T.1.2.17. Fagp.82.18. 1.6.18 mhp. 1.2.23 ass. Thisted. 1.9.28 Kh. T. Postfagp. 44.30. 1.5.31 Kh. 1.11.46 oass. Kh. (V).
- Jensen, I., frk., f.3.3.02 i Holsted. T.15.5.19. Fagp.103.21. 1.6.22 mhp. 1.6.25 ass. Frcia T. 26.9.27 Tønder. 1.4.29 Kh. T. Postfagp.44.31. 1.5.31 Kh. 1.4.48 oass. Kh. (N).
- Jensen, I., frk., f.17.9.41 i Ribe. P.&T.1.9.58 Ribe. 1.11.59 Tønder.
- Jensen, I. A., f.29.7.43 i Hobro. P.&T.16.8.60 Assens.
- Jensen, I. D., f.27.4.36 i Alborg. P.&T.16.5.53. Fagp.I 88.56. 1.6.56 mhp. 1.6.58 ass. Kh. 1.1.59 Lyngby radio. 25.6.59 ass. Kh. htg.
- Jensen, I. H., f.23.3.44 i Rostrup. P.&T.16.8.60 Arden.
- Jensen, I. L., frk., f.25.6.39 i Frhavn. P.&T.1.9.56 Hals. 1.11.57 Frhavn. Fagp.I 79.59. 1.5.59 Kh. 1.9.59 mhp. Kh. 1.7.60 mhp. Frhavn.
- Jensen, I. M., frk., f.22.10.34 i Ryom. P.&T.1.5.51. Fagp.I 79.54. 1.5.54 mhp. 1.5.56 ass. Ebeltoft. 1.10.56 ass. Kh. (toldpkt.).
- Jensen, I. S., frk., f.9.5.38 i Byrum. P.&T.1.5.56 Byrum. 1.11.57 Helsingør. Fagp.I 73.59. 1.5.59 mhp. Kh. 20.4.60 mhp. Kolding T.
- Jensen, I. Y., frk., f.30.3.43 i Århus. P.&T.16.8.60 Hammel.
- Jensen, I. W., fru (f. Paulsen), f.19.4.36 i Skive. P.&T. 1.9.53. Fagp.I 70.56. 1.9.56 mhp. 1.9.58 ass. Kh. (S).
- Jensen, J., cand. polit., R. redaktør af Post- og Telegrafhåndbogen, f.6.6.93 i Gejsing, Andst sogn. P.15.9.09. Fagp.106(udm.).13. Tildelt Joseph Michaelsens minde-medalje. 1.5.13 mhp. 1.8.15 ass. revisionen. 1.10.16 gdir. 1.7.21 sekretær gdir. 1.8.29 fuldmægtig gdir. 1.3.35 ekspeditionssekretær gdir. 1.1.43 kontorchef gdir. (bogpkt.).
- Jensen, J., f.2.12.20 i Åsted sogn. P.&T.1.9.37. Fagp.I 60.40. 1.9.40 mhp. 1.1.45 ass. Kh. Fagp.II 54.47. 1.11.47 gdir. 1.2.53 oass. 2.ingdistrs kt. 1.4.58 ktr. 2.ingdistrs kt.
- Jensen, J., frk., f.26.6.98 i Frhavn. P.1.3.19. Fagp.I 87.22. 1.3.22 mhp. 1.3.25 ass. Haderslev. 1.5.27 Ålestrup. 1.5.28 Sæby. 1.9.29 Frhavn. 1.8.37 Ars. 1.11.39 ass. Sæby.
- Jensen, J., fru (f. Schmidt), f.11.1.20 i Brædstrup. P.&T. 1.9.37. Fagp.I 96.40. 1.9.40 mhp. 1.2.44 ass. Århus. 1.1.45 Kolding. 13.1.—12.7.46 u.f.nr. 13.7.46 Kh. 1.3.47 girokt. 1951 sommerposteksp. Espergærde. Ass. girokt.
- Jensen, J., f.20.12.32 i Randers. P.&T.1.5.49. Fagp.I 75.52. 1.5.52 mhp. 1953 forstærkerproven. 1.5.54 ass. Kh. rtf. 1.2.55 Kh. htg. Fagp.II 45.60. Ass. Kh. htg.
- Jensen, J., frk., f.4.1.40 i Vindelsbæk. P.&T.1.9.56 Hadsten. 1.11.57 Viborg. Fagp.I 77.59. 1.5.59 Kh. 1.9.59 mhp. Kh.
- Jensen, J., frk., 17.11.42 i Rold. P.&T.16.8.59 Arden. 1.11.60 Hobro.
- Jensen, J. C., f.14.6.31 i Førslev mark. P.&T.1.5.48. Fagp.I 88.51. 1.5.51 mhp. 1952 forstærkerproven. 1.5.53 ass. Kh. rtf. 1.11.56 telegraflaboratoriet. Fagp.II 53.58. Ass. telegraflaboratoriet.
- Jensen, J. D., f.13.12.37 i Vinderup. P.&T.1.9.54. Fagp.I 60.57. 1.9.57 mhp. 1.9.59 ass. Ringkøbing.
- Jensen, J. H., f.10.8.37 i Odense. P.&T.1.9.54. Fagp.I 66.57. 1.9.57 mhp. 1.9.59 ass. Kolding T. 1960 forstærkerproven. 12.3.60 ass. Kh. rtf. 1.11.60 u.f.nr.



- Jensen, J. J., f.28.7.35 i Hagebro. P.&T.1.9.52. Fagp.I 82.55. 1.9.55 mhp. 1.9.57 ass. Kh. 1.5.59 ass. Kjellerup.
- Jensen, J. L., f.11.2.36 i Gårsløv. P.&T.1.9.52. Fagp.I 63.55. 1.9.55 mhp. 1.9.57 ass. Kh. (Vanløse).
- Jensen, J. O., f.1.8.36 i Højby. P.&T.1.9.53. Fagp.I 72.56. 1.9.56 mhp. 1.9.58 ass. Hornbæk.
- Jensen, J. P. V. B., f.6.9.94 i Sct. Jørgensbjerg. P.1.10.12. Fagp.61.15. 1.10.18 mhp. 1.10.19 ass. Kh. 1.8.43 oass. Tårstrup. 1.5.47 Roskilde. 1.5.54 postmester i Græsted (15.lkl.).
- Jensen, J. Q., f.9.1.36 i Esbjerg. P.&T.1.9.53. Fagp.I 86.56. 1.9.56 mhp. 1.9.58 ass. Esbjerg.
- Jensen, J. S., f.22.12.26 i True. P.&T.1.5.46. Fagp.I 73.49. 1.5.49 mhp. 1.5.51 ass. Århus. Fagp.II 37.55. Ass. Århus.
- Jensen, J. T. V., f.3.10.36 i Vejrup. P.&T.1.9.53. Fagp.I 60.56. 1.9.56 mhp. 1.9.58 ass. Kh. 1.4.60 ass. Silkeborg.
- Jensen, J. V., f.30.10.24 i Grindsted. P.&T.1.9.42. Fagp.I 65.45. 1.9.45 mhp. 1.9.47 ass. Kh. Fagp.II 44.53. 1.11.54 jbp.1 Kh. 1.6.57 oass. Kh. 1.7.59 oass. jbp.1 Kh.
- Jensen, J. V., f.30.8.31 i Onsted mark. P.&T.1.9.48. Fagp.I 66.51. 1.9.51 mhp. 1.9.53 ass. Kh. Fagp.II 45.60. Ass. Kh. (Herlev).
- Jensen, K., f.10.8.28 i Dover. P.&T. 1.11.56 som ingeniørspirant. 1.11.58 ingeniør i 15.lkl. radioingtj. (Kh.). 1.1.61 u.f.nr.
- Jensen, K. E., f.10.1.17 i Hvidbjerg. P.&T.1.9.36. Fagp.I 59.39. 1.9.39 mhp. 1.9.42 ass. Ålborg. Fagp.II 42.46. 1.11.48 Silkeborg. 1.4.53 oass. Silkeborg. 1.4.60 ktr. Nykøbing Sjælland.
- Jensen, K. E., f.2.6.28 i Odense. P.&T.1.9.44. Fagp.I 74.47. 1.9.47 mhp. 1.9.49 ass. Kh. 1.3.55 jbp.1 Kh. Fagp.II 37.55. 1.11.58 oass. Kh. (omk.).
- Jensen, K. E., f.25.8.31 i Korsør. P.&T.1.9.47. Fagp.I 63.50. 1.9.50 mhp. 1.9.52 ass. Helsingø. 1.11.54 Helsingø. 1.10.58 Helsingø. Fagp.II 38.59. 1.10.60 ass. Hillerød.
- Jensen, K. E., f.30.3.32 i Randers. P.&T.1.5.49. Fagp.I 72.52. 1.5.52 mhp. 1.5.54 ass. Kh. 1.12.56 Nakskov. 1.5.60 ass. Kh. (8).
- Jensen, K. G. M. B., kaptajn, R<sup>1</sup>, f.24.5.94 i Kh. P.1.4.11. Fagp.83.14. 1.5.14 mhp. 1.6.19 ass. Kh. Fagp.II 60.26. 1.10.26 gdir. 1.7.31 oass. 1.ingdistr.s kt. 1.9.36 ktr. gdir. 1.2.39 1.øverpostinsp. 1.11.42 postinspektør i 3.district. 1.3.53 postmester ved Frberg postkontor (25.lkl.).
- Jensen, K. K., f.15.3.37 i Randers. P.&T.1.9.53. Fagp.I 84.56. 1.9.56 mhp. 1.9.58 ass. Kh. 1.1.59 ass. Lyngby radio. 1959 radiocertifikat af 1. kl. 25.6.59 ass. Kh. htg.
- Jensen, K. M., f.10.11.34 i Øster Egede. P.&T.1.5.51. Fagp.I 62.54. 1.5.54 mhp. 1.5.56 ass. Tølløse.
- Jensen, K. N. A., f.17.8.30 i Randers. P.&T.1.5.47. Fagp.I 89.50. 1.5.50 mhp. 1.5.52 ass. Kh. Fagp.II 67(udm.).57. 1.7.57 gdir. 1.6.59 oass. 2.øverpostinsp.
- Jensen, K. P., f.27.3.36 i Tøjstrup mark. P.&T.1.9.52. Fagp.I 87.55. 1.9.55 mhp. 1957 forstærkerprøven. 1.9.57 ass. Kh. htg.
- Jensen, K. R., fru (f. Larsen), f.27.3.38 i Svenstrup. P.&T.1.9.55. Fagp.I 79.58. 1.9.58 mhp. 1.9.60 ass. Nyborg.
- Jensen, L., R\*, f.19.2.97 i Durup. P.1.10.13. Fagp.78.16. 1.7.16—30.6.18 u.f.nr. (tj. på St. Nord's station i Gøteborg). 1.10.19 mhp. 1.10.21 ass. Kh. 15.1.23 Thorshavn. 2.10.25 Skive. 1.5.26 Thorshavn. Fagp.II 40.26. 1.8.31 Sønderborg. 12.12.32 jbp.2 Frčia. 1.12.37 oass. jbp.2 Frčia. 1.1.44 Erhavn. 1.6.44 ktr. Skive. 1.10.46 overkontroller jbp.1 Kh. 1.7.53—31.8.54 kst. pm. Thorshavn. 1.8.54 jernbanepostmester ved jbp.1 Kh. (25.lkl.).
- Jensen, L., frk., f.12.11.42 i Århus. P.&T.16.8.60 Ry.
- Jensen, L. E., f.8.11.32 i Vordingborg. P.&T.1.9.49. Fagp.I 88.52. 1.9.52 mhp. 1953 forstærkerprøven. 1.9.54 ass. Kh. rtf. 1.2.55 ass. Kh. htg.
- Jensen, L. G., f.20.1.31 i Hobro. P.&T.1.5.48. Fagp.I 59.51. 1.5.51 mhp. 1.5.53 ass. Kh. (omk.).
- Jensen, L. V., f.4.10.28 i Tjæreborg. P.&T.1.9.45. Fagp.I 75.48. 1.9.48 mhp. 1.9.50 ass. Kh. 26.10.51 Odense. Fagp.II 41.55. 1.6.59 oass. Nakskov.
- Jensen, Magnus, f.28.2.99 i Nyborg. P.1.10.15. Fagp.I 67.19. 1.10.19 mhp. 1.10.21 ass. Kh. 1.5.22 Gramby. 1.5.24 Gråsten. Fagp.II 45.27. 1.11.27 Odense. 1.11.30 Frčia. 1.4.31 jbp.2 Frčia. 1.4.37 Odense. 1.6.40 oass. Odense. 1.4.48 ktr. Odense. 1.10.54 postmester i Brædstrup (18.lkl.).
- Jensen, Marius, f.7.12.00 i Frčia. T.1.9.17. Fagp.76.18. 1.6.18 mhp. 1.9.23 ass. Frčia T. 28.9.32 Odense. Postfagp.46.33. Fagp.II 39.36. 1.11.36 Frčia. 1.5.41 oass. Haderslev. 1.5.47 Assens. 1.6.49 ktr. Svendborg. 1.9.58 post- og telegrafkasserer i 21.lkl. Svendborg.
- Jensen, Martin, f.2.6.05 i Ellidshøj. P.1.9.24. Fagp.I 71.27. 1.9.27 mhp. 1.9.30 ass. Brønderslev. 1.2.32 Åbyborg. 15.6.36 Ålborg. Fagp.II 48.36. 1.4.45 oass. Viborg. 1.10.50 ktr. Skive. 1.2.55 overkontroller Horsens. 1.4.59 postmester i Skive (23.lkl.).
- Jensen, Milan, f.3.11.01 i Struer. T.16.8.19. Fagp.97.21. 1.9.22 mhp. 1.9.25 ass. Frčia T. Postfagp.46.31. Fagp.II 53.33. 29.4.34 Århus. 1.7.43 oass. 3.ingdistr.s kt. 1.5.53 ktr. Århus. 1.3.59 postmester i Fredensborg (18.lkl.).
- Jensen, Mogens, f.7.10.30 i Vordingborg. P.&T.1.9.46. Fagp.I 56.49. 1.9.49 mhp. 1.11.51 ass. Gilleleje. 24.10.53 Fredensborg. Fagp.II 37.58. 1959 sommerposteksp. Espergærde. 1.11.60 ass. Hillerød.
- Jensen, M. G. B. S., f.27.8.38 i Køge. P.&T.1.9.56 Store-Heddinge. 1.11.57 Køge. Fagp.I 73.59. 1.5.59 Kh. 1.9.59 mhp. Kh.
- Jensen, M. J., frk., f.16.1.39 i Saxild. P.&T.1.5.58 Odder. 1.11.59 Herning.
- Jensen, M. N., f.26.6.01 i Vejle. T.1.9.17. Fagp.88.18. 1.6.18 mhp. 1922 deltager i Wheatstone ved den internationale telegrafkonkurrence i Berlin. 1.9.23 ass. Kh. T. 1.11.29—26.4.30 tj. på St. Nord's station i London. Postfagp.46.32. Fagp.II 48.34. 1935 forstærkerkursus. 1939 bestyrer af Det rullende Postkontor. 1.9.41 oass. Kh. 1.7.46 Kh. rtf. 1.4.49 ktr. Kh. rtf.
- Jensen, M. P., f.20.8.21 i Hadsbjerg, Galten. P.&T.1.9.40. Fagp.I 84.43. 1.9.43 mhp. 1.4.46 ass. Århus. Fagp.II 47.52. 1.4.56 oass. Ålborg.
- Jensen, N. A., frk., f.17.5.41 i Vestervig. P.&T.1.9.57. Vestervig. 1.11.58 Struer. Fagp.I 81.60. 1.5.60 Kh. 1.9.60 mhp. Kh.
- Jensen, N. B., f.11.8.41 i Hobro. P.&T.1.5.58 Skjern. 1.11.59 Randers.
- Jensen, N. F., f.18.8.35 i N. Starup. P.&T.1.9.52. Fagp.I 66.55. 1.9.55 mhp. 1.9.57 ass. Brørup. 1.5.60 ass. Varde.
- Jensen, N. H., f.12.11.42 i Aker. P.&T.16.8.59 Gudhjem. 1.11.60 Hillerød.
- Jensen, N. J., f.28.9.32 i Dalum. P.&T.1.9.49. Fagp.I 72.52. 1.9.52 mhp. 1.9.54 ass. Fåborg. 23.10.54 ass. Århus.
- Jensen, N. P. J., f.6.1.02 i Sæby, Roskilde. P.1.3.19. Fagp.I 75.22. 1.3.22 mhp. 1.3.25 ass. Kh. 1.10.25 Hedehusene. 1.2.28 Kh. 1.9.28 girokt. 1.9.38 Fåborg. 1.5.51 oass. Odense. 1.11.58 postmester i Lunderskov (15.lkl.).
- Jensen, O. A., f.22.9.96 i Nakskov. P.1.10.13. Fagp.96.16. 1.11.18 mhp. 1.10.19 ass. Nakskov. Fagp.II 54.27. 1.11.27 Kh. 1.9.28 girokt. 1.10.34 oass. girokt. 1.6.43 ktr. girokt. 1.10.48 bogholder girokt.
- Jensen, O. E., f.28.3.37 i Varde. P.&T.1.5.54. Fagp.I 71.57. 1.5.57 mhp. 1.5.59 ass. Kh. 1.4.60 Frčia. 1.11.60 jbp.2 Frčia.
- Jensen, O. H. N., f.30.11.19 i St. Fuglede. P.&T.1.9.37. Fagp.I 85.40. 1.9.40 mhp. 1943 forstærkerkursus. 1.12.43 ass. Herning. 1.11.44 Kalundborg. Fagp.II 46.46. 1.6.52 oass. Nyborg. 1.10.58 ktr. Kalundborg.
- Jensen, P., f.5.9.37 i Vejle. P.&T.1.9.54. Fagp.I 68.57. 1.9.57 mhp. 1.9.59 ass. Kh. (omk.).
- Jensen, P. D. M., f.22.3.16 i Rudkøbing. P.&T.1.9.32. Fagp. I 85.35. 1.9.35 mhp. 1.4.40 ass. Rønne. 1.5.40 Næstved. 1.5.41 Kh. Fagp.II 54.44. 1.7.45 girokt. 1.4.49 oass. Kh. 1.10.56 ktr. Kh. (N).
- Jensen, P. E., f.3.11.94 i Hald. P.1.10.12. Fagp.88.15. 1.11.17 mhp. 1.10.19 ass. Grenå. 1.5.20 Hadsten. Fagp.II 47.23. 1.5.36 oass. Vejle. 1.10.43 ktr. Nykøbing M. 1.12.49 postmester i Nordborg. 1.11.54 postmester i Bogense (21.lkl.).
- Jensen, P. E., f.11.8.18 i Vissenbjerg. P.&T.1.9.36. Fagp.I 83.39. 1.9.39 mhp. 1.9.42 ass. Skærbæk. 1.5.44 Frčia. 1.5.46 Odense. Fagp.II 54.48. 1.8.—31.8.50 kst. pm. Højer. 1.6.51 oass. jbp.2 Frčia. 1.9.54 ktr. Thorshavn. 1.4.59 overkontroller Randers.
- Jensen, P. E., f.17.3.24 i Odense. P.&T.1.9.41. Fagp.I 79.44. 1.9.44 mhp. 1.9.46 ass. Vordingborg. Fagp.II 64.53. 1.12.53 gdir. 1.6.56 oass. P.&T.s værksteder. 1.12.60 ktr. P.&T.s værksteder.
- Jensen, P. H., f.30.4.30 i Horsens. P.&T.1.5.47. Fagp.I 90.50. 1.5.50 mhp. 1.5.52 ass. Gilleleje. Fagp.II 45.57. Ass. Gilleleje.



- Jensen, P. K. K., frk., f.1.6.95 i Råby. T.1.9.12. Fagp.76.13. 1.6.13 mhp. 1.10.19 ass. Århus. 1.5.20 ass. Kh. htg.
- Jensen, P. L., f.19.4.38 i Kh. P.&T.1.5.55. Fagp.I 76.58. 1.5.58 mhp. 1.5.60 ass. Fakse.
- Jensen, P. N., f.7.2.33 i Nørresundby. P.&T.1.9.49. Fagp.I 53.52. 1.9.52 mhp. 1.9.54 ass. Kh. htg.
- Jensen, P. N., f.7.1.33 i Svendborg. P.&T.1.9.51. Fagp.I 78.54. 1.9.54 mhp. 1.9.56 ass. Padborg. 1.5.57 Frcia. 1.8.57 ass. jbp.2 Frcia.
- Jensen, P. S. P., f.12.2.26 i Hvalsø. P.&T.1.4.47 som monteraspirant. 1.1.49 monter I. 1.5.53 mekaniker II. 1.11.53 u.f.nr. 1.4.57 ingeniør i 15.lkl. radioingtj. (Kh.).
- Jensen, P. W., f.17.6.18 i Hjørring. P.&T.1.9.37. Fagp.I 63.40. 1.9.40 mhp. 1.9.43 ass. Kh. Fagp.II 36.48. 1.12.48 jbp.2 Frcia. 1.11.53 oass. Herning. 1.4.60 ktr. Esbjerg.
- Jensen, P. W. E., f.15.6.41 i Odense. P.&T.1.9.58 Toftlund. 1.11.59 Frcia.
- Jensen, R., f.29.10.20 i Galthø. P.&T.1.9.38. Fagp.I 58.41. 1.9.41 mhp. 1.11.44 ass. Rødby. 1.11.45 Kalundborg. 1.12.46 Roskilde. Fagp.II 37.50. 1.10.55 oass. Vejle.
- Jensen, R. S., f.10.6.41 i Odense. P.&T.1.5.58 Tranebjerg Samsø. 1.11.59 Svendborg.
- Jensen, S., f.24.10.27 i Tønder. P.&T.1.9.45. Fagp.I 60.48. 1.9.48 mhp. 1.9.50 ass. Frhavn. 25.9.51 Kh. htg. Fagp.II 41.55. 1.4.60 oass. Kh. htg.
- Jensen, S. A. H., f.25.10.15 i Kh. P.&T.1.9.32. Fagp.I 87.35. 1.9.35 mhp. 1.11.39 ass. Kolding. 1940 forstærkerkursus. Fagp.II 60.42. 1.10.42 gdir. 1.4.47 oass. gdir. 1.11.53 Kh. 1.2.54 ktr. Slagelse.
- Jensen, S. E., f.1.6.28 i Brejning. P.&T.1.9.45. Fagp.I 84.48. 1.9.48 mhp. 1949 radiocertifikat af I. kl. 1.9.50 ass. Lyngby radio. 1.11.54 Kh.htg. Fagp.II 49.56. 1.9.56 gdir. 1.4.59 oass. gdir. (1.tekn. kt.).
- Jensen, S. E., f.4.4.35 i Rakkeby. P.&T.1.9.52. Fagp.I 64.55. 1.9.55 mhp. 1.9.57 ass. Kh. (luffhavn).
- Jensen, S. W., f.4.10.17 i Torslev sogn. P.&T.1.9.34. Fagp.I 74.37. 1.9.37 mhp. 1.11.41 ass. Kh. Fagp.II 50.47. 1.11.48 gdir. 1.9.50 oass. Kh. 1.7.57 ktr. Kh. (Glostrup).
- Jensen, Tage, f.1.7.26 i Vesterø. P.&T.1.9.44. Fagp.I 101.47. 1.9.47 mhp. 1.9.49 ass. Skagen. 1.5.50 Ålborg. Fagp.II 57.54. 1.9.57 oass. Århus.
- Jensen, T., frk., f.1.7.39 i Harring. P.&T.1.9.55. Fagp.I 77.58. 1.9.58 mhp. 1.9.60 ass. Kh.
- Jensen, T. I., f.3.4.40 i Århus. P.&T.1.9.56 Nørre Nebel. 1.11.57 Silkeborg. Fagp.I 67.59. 1.5.59 Kh. 1.9.59 mhp. Kh.
- Jensen, T. L., frk., f.15.4.44 i København. P.&T.16.8.60 Løgumkloster.
- Jensen, Vilh., R1, f.3.2.92 i Usserød. P.1.9.07. Fagp.103.11. Tildelt Joseph Michaelsens mindemedalje. 1.5.11 mhp. 1.3.17 ass. Holte. 27.4.19 Kh. 1.1.20 gdir. Fagp.II 64.22. 1.7.28 ktr. II gdir. 1.7.30 ktr. I 1.overnisr. 21.9. kst. og 1.12.38 postinspektør i 1.distrikt. 1.4.39 postinspektør i 2.distrikt. 1.7.45 postmester ved Sønderbro postkontor (25.lkl.).
- Jensen, V., f.1.2.02 i Frcia. T.1.9.18. Fagp.105.19. 1.5.19 mhp. 1.9.24 ass. Frcia T. 1930 kursus i stationsteknik ved St. Nord. 1.7.47 oass. Frcia T. 1.9.60 ktr. Frcia T.
- Jensen, V., frk., f.12.1.33 i Silkeborg. P.&T.1.5.49. Fagp.I 77.52. 1.5.52 mhp. 1.5.54 ass. Grenå. 1.5.58 ass. Odense.
- Jensen, V. Groot, f.12.9.98 i Nyborg. P.1.10.15. Fagp.I 75.19. 1.9.19 mhp. 1.10.21 ass. Ejby. 1.5.23 Helsingør. Fagp.II 44.28. 1.8.29 Odense. 1.11.39 ass. Århus. 1.6.47 ktr. Hillerød. 1.6.55 postmester i Birkerød (21.lkl.).
- Jensen, V. G., f.17.6.27 i Vordingborg. P.&T.1.9.44. Fagp.I 80.47. 1.9.47 mhp. 1.9.49 ass. Næstved. 1.10.—30.11.53 kst. pm. Borre. Fagp.II 48.55. 1.4.59 oass. Slagelse.
- Jensen, V. T. G., f.18.6.21 i Viborg. P.&T.1.9.38. Fagp.I 70.41. 1.9.41 mhp. 1.7.45 ass. Randers. Fagp.II 44.48. 1.5.49 Århus. 1.12.54 oass. Århus.
- Jensen, W. A. F., f.4.10.15 i Kh. P.&T.1.9.34. Fagp.I 82.37. 1.9.37 mhp. 1940 forstærkerkursus. 1.9.40 ass. Kalundborg. Fagp.II 52.44. 1.5.50 oass. Nørresundby. 1.4.57 ktr. Sønderborg.
- Jensen, W. M., f.20.9.14 i Århus. P.&T.5.1.37. 1.2.39 tegner. 1.5.39 Konstruktor III kabelingtj. 1.5.42 konstruktor II kabelingtj. 1.9.46 konstruktor I kabelingtj. 1.11.54 ingeniør i 18.lkl. kabelingtj. 1.4.60 ingeniør i 21.lkl. kabelingtj. (Kh.).
- Jensen-Agerkilde, H., f.15.10.32 i Viborg. P.&T.1.9.50. Fagp.I 73.53. 1.9.53 mhp. 1955 forstærkerprøven. 1.9.55 ass. Nykøbing Fl. 6.9.57 ass. Kh. htg.
- Jeppesen, E., frk., f.5.6.44 i Vivild. P.&T.16.8.60 Bjerriingbro.
- Jeppesen, E. S., fru (f. Sørensen), f.21.2.31 i Tange. P.&T. 1.9.48. Fagp.I 69.51. 1.9.51 mhp. 1.9.53 ass. Kh. 9.7.59—9.4.60 u.f.nr. Ass. Kh. (36).
- Jeppesen, E. S., f.20.5.33 i Staurby. P.&T.1.9.49. Fagp.I 76.52. 1.9.52 mhp. 1953 forstærkerprøven. 1.9.54 ass. Åbenrå. 10.9.56 ass. Odense T.
- Jeppesen, G., frk., f.7.9.42 i Svendborg. P.&T.16.8.59 Nørre-Åby. 1.11.60 Middelfart.
- Jeppesen, G. M., frk., f.24.7.97 i Kh. T.1.4.16. Fagp.84.16. 1.1.17 mhp. 1.4.22 ass. Kh. T. 1.12.27—30.11.28 u.f.nr. 1.12.53 oass. Kh. htg.
- Jeppesen, A. S., f.24.4.04 i Marstal. T.16.8.20. Fagp.81.23. 1.9.23 mhp. 1.9.26 ass. Marstal. 14.9.27 Kh. Postfagp. 43.31. Fagp.II 47.35. 1.11.44 oass. Kh. 1.3.56 postmester ved indvækt. 42 (15.lkl.).
- Jeppesen, B. M., frk., f.13.4.41 i Vamdrup. P.&T.1.9.58 Sommersted. 1.11.59 Frcia.
- Jeppesen, E. A., f.14.8.37 i Broager. P.&T.1.9.55. Fagp.I 86.58. 1.9.58 mhp. 1.9.60 ass. Helsingør.
- Jeppesen, H. N., f.6.6.25 i Vejle. P.&T.1.9.43. Fagp.I 61.46. 1.9.46 mhp. 1.9.48 ass. Kh. 25.10.48 Varde. Fagp.II 37.53. 1.5.55 Frcia. 1.9.55 jbp.2 Frcia. 1.12.58 oass. jbp.2 Frcia.
- Jeppesen, J. A. H., f.21.9.01 i Jerne. T.1.12.19. Fagp.78.22. 1.12.22 mhp. 1.12.25 ass. Esbjerg. 17.4.28 Roskilde. 27.4.30 Frcia T. 1933 radiocertifikat af I. kl. 1935 forstærkerkursus. 25.4.35 Kh. 1.4.40 telegraflaborat. 31.7.41 afsked. 1.12.46 gdir. 1.4.50 oass. telegraflaboratoriet. 1.4.58 ktr. telegraflaboratoriet.
- Jeppesen, J. V., f.11.7.00 i Frcia. T.1.9.16. Fagp.83.17. 1.6.17 mhp. 1.9.22 ass. Frcia T. 1922 2.premie i Wheatstone ved den internationale telegrafkonkurrence i Berlin. 6.12.27 Lemvig. Postfagp.40.29. 31.3.29 Frcia T. Fagp.II 37.33. 1.3.35 Frcia. 1.10.40 oass. Ringsted. 1.12.51 postmester i Løkken (18.lkl.).
- Jeppesen, P. B., f.13.3.38 i Kolding. P.&T.1.9.55. Fagp.I 57.58. 1.9.58 mhp. 1.9.60 ass. Kh.
- Jeppesen, R. L., f.26.3.03 i Kolding. T.16.8.20. Fagp.77.23. 1.9.23 mhp. 1.9.26 ass. Kolding. 1.4.28 Kh. T. 21.10.29 Nykøbing Fl. 4.12.30 Åbenrå. Postfagp.37.32. 1.10.48 oass. Åbenrå.
- Jeppesen, S. U., f.19.3.14 i Krarup. P.&T.1.9.32. Fagp.I 74.35. 1.9.35 mhp. 1938 radiocertifikat af I. kl. 1.9.38 ass. Blåvand radio. 1.1.39 Frcia T. 1.5.39 Blåvand radio. 1.10.39 Frcia T. 1.4.40 Skagen. Fagp.II 39.43. 1.10.45 Blåvand radio. 1.4.49 oass. Blåvand radio. 1.4.58 ktr. Blåvand radio.
- Jerntved, K. M. L., fru (f. Müller), cand. phil., f.18.2.94 i Gentofte. T.2.1.14. Fagp.97.14. 1.10.14 mhp. 1.3.19 ass. gdir. 1.1.28 Kh. R. 1.4.46 oass. Kh. R. 1.4.51 ktr. gdir. 1.10.51 oass. Kh. R. (e. ans.).
- Jespersen, A., f.23.5.10 i Bøvlingbjerg. P.&T.15.10.46 som hjælpekonstruktør. 1.6.53 konstruktor II lindingstr. 1.11.54 ingeniør i 7.lkl. lindingstr. (Kh.). 1.4.58 ingeniør i 18.lkl. lindingstr. (Kh.).
- Jespersen, A., f.14.1.41 i Vejstrup. P.&T.16.8.59 Christiansfeld. 1.11.60 Åbenrå.
- Jespersen, A. E., f.17.12.18 i Ringkøbing. P.&T.1.9.35. Fagp.I 85.38. 1.9.38 mhp. 1.1.43 ass. Kh. Fagp.II 45.46. 1951 sommerposteksp. Humlebæk. 1.10.51 oass. Varde. 1.8.—31.8.54 kst. pm. Christiansfeld. 1.2.58 ktr. Frhavn.
- Jespersen, B. C. O., f.2.10.98 i Thisted. P.1.10.14. Fagp.I 60.17. 1.10.19 mhp. 1.10.20 ass. Århus. 1.3.23 Horsens. Fagp.II 49.27. 1.5.28 Århus. 1.5.31 jbp.1 Kh. 1.5.37 Kh. 1.3.39 oass. Herning. 1.4.46 ktr. Ringsted. 1.4.51 Næstved. 1.4.55 postmester i Slangørup (18.lkl.).
- Jespersen, G. K., frk., f.27.11.99 i Viborg. T.1.9.17. Fagp. 87.18. 1.6.18 mhp. 1.9.23 ass. Viborg. Postfagp.58.30. Tildelt Joseph Michaelsens mindemedalje. Fagp.II 57.33. 1.11.40 oass. Holstebro. 1.4.46 ktr. Holstebro. 1.4.55 post- og telegrafkasserer i 21.lkl. Herning.
- Jespersen, G. V., f.26.4.12 i Ry. P.&T.1.11.36 som landpostbud. 1.11.42 postbud. Postbudfagp.50.41. 1.9.42 elevudd. Fagp.I 66.45. 1.5.46 ass. Århus. Fagp.II 41.49. 1.11.50 oass. Viborg. 1.2.52 postforvalter ved posteksp. Nørresundby I. 1.11.58 postmester i Ørsted (15.lkl.).
- Jespersen, H. P. K., f.10.8.93 i Nyker. P.15.9.09. Fagp.64.13. 1.5.13 mhp. 1.9.18 ass. Akirkeby. 27.4.19 Maribo. 13.7.—

- 30.9.29 kst. pm. Maribo. 1.5.37 oass. Maribo. 1.12.42 postmester på Fejø. 1.2.52 postmester i Nysted (18.lkl.).
- Jespersen, K. A., f.27.6.13 i Holstebro. P.&T.1.7.37 som postbud. Postbudfag.50.40. 1.9.41 elevudd. Fagp.I 77.43. 1.5.44 ass. Struer. Fagp.II 54.48. 1.3.49 oass. Holbæk. 1.7.54 ktr. Kalundborg. 1.9.58 overkontrollør Kolding.
- Jespersen, O. P. H., f.23.6.39 i Helsingfors. P.&T.1.5.56 Tinglev. 1.11.57 Haderslev. Fagp.I 58.59. 1.5.59 mhp. Kh. (i militærtj.).
- Jespersen, S. S., f.1.8.17 i Skjern. P.&T.1.9.35. Fagp.I 64.38. 1.9.38 mhp. 1.9.41 ass. Skjern. 1.11.43 Holstebro. 1.11.48 ass. Kh. htg.
- Jespersen, T. K., f.16.5.22 i Frcia. P.&T.1.9.38. Fagp.I 72.41. 1.9.41 mhp. 1.4.46 ass. Kolding. 1.5.47 Kh. Fagp.II 46.48. 1.5.49 girokt. 1954 sommerposteksp. Espergerde. 1.7.55 oass. girokt. 1.11.58 oass. Kh. (Holte).
- Jessen, A., fru (f. Jensen), f.27.6.99 i Vestermarie. T.1.11.18. Fagp.97.18. 1.10.18 mhp. 1.2.21—31.1.22 u.f.nr. 1.1.25 ass. Kh. rtf. 1.4.43 oass. Kh. rtf. 1.12.47 gdir. 1.4.51 ktr. gdir. (4.ekspkt.).
- Jessen, C. G., frk., f.14.9.41 i Tranebjerg. P.&T.1.9.58 Tølløse. 1.11.59 Holbæk.
- Jessen, H., f.6.9.31 i Skjern. P.&T.1.5.47. Fagp.I 63.50. 1.5.50 mhp. 1.10.52 ass. Kh. 23.10.54 Helsing. 1.6.55 ass. Kh. (postkørselskt.).
- Jessen, M. A., f.26.9.28 i Lovstrup (Tinglev). P.&T.1.9.45. Fagp.I 71.48. 1.9.48 mhp. 1.9.50 ass. Haderslev. 10.9.50 Nordby Fanø. Fagp.II 36.56. Ass. Nordby Fanø.
- Jessen, P. M., f.27.6.16 i Arnum. P.&T.1.9.32. Fagp.I 70.35. 1.9.35 mhp. 1936 forstærkerkursus. 1.7.40 ass. Kolding. Fagp.II 50.45. 1.12.48 oass. Herning. 1.10.53 ktr. Slagelse. 1.10.57 overkontrollør Esbjerg.
- Jochumsen, M. J., f.6.12.01 i Frcia. T.1.9.17. Fagp.80.18. 1.6.18 mhp. 1.9.23 ass. Frcia T. Postfagp.36.31. 1.7.47 oass. Frcia T. 1.9.58 ktr. Frcia T.
- Joensen, J., f.24.11.31 i Ålborg. P.&T.1.9.51. Fagp.I 85.54. 1.9.54 mhp. 1.9.56 ass. Kh. 1.5.57 Thorshavn. 1.6.60 ass. Kh. (13).
- Johannesen, K., f.9.3.42 i Mariager. P.&T.1.5.58 Mariager. 1.11.59 Viborg.
- Johannesen, P. O., f.4.5.42 i Århus. P.&T.16.8.59 Brande.
- Johannsen, H., f.30.3.35 i Kravlund. P.&T.1.9.52. Fagp.I 80.55. 1.9.55 mhp. 1.9.57 ass. Kh.
- Johansen, B. V., f.13.9.31 i Skørping. P.&T.1.5.49. Fagp.I 70.52. 1.5.52 mhp. 1.5.54 ass. Kh. 1.8.55 Lyngby radio. 1956 radiocertifikat af I. kl. 14.3.56 ass. Blåvand radio.
- Johansen, C. J. L., f.13.7.95 i Naksdov. P.1.10.12. Fagp. 87.15. 1.8.17 mhp. 1.10.19 ass. Hvidbjerg. 1.2.21 Rødby. 26.4.25 Kalundborg. 1934 forstærkerkursus. 1.8.36 oass. Haslev. 1.11.46 postmester i Havndal. 1.10.54 postmester i Tølløse (18.lkl.).
- Johansen, E., f.27.4.29 i Herslev. P.&T.1.9.45. Fagp.I 84.48. 1.9.48 mhp. 1.9.50 ass. Rudkøbing. Fagp.II 44.55. Ass. Rudkøbing.
- Johansen, E. D., f.21.11.36 i Holsted. P.&T.1.9.54. Fagp.I 57.57. 1.9.57 mhp. 1.9.59 ass. Kh. 1.11.60 ass. Frcia.
- Johansen, G. L., frk., f.7.8.35 i Øster Hassing. P.&T.1.9.52. Fagp.I 79.55. 1.9.55 mhp. 1.9.57 ass. Kh. (3).
- Johansen, H. R., f.27.9.18 i Assens. P.&T.1.9.36. Fagp.I 57.39. 1.9.39 mhp. 1.10.42 ass. Assens. 1.2.46 Odense. 1.5.46 ass. Assens.
- Johansen, I. M., fru (f. Hansen), f.28.9.34 i Frcia. P.&T. 1.9.51. Fagp.I 86.54. 1.9.54 mhp. 1956 radiocertifikat af I. kl. 1.9.56 ass. Blåvand radio. 19.2.—18.5.57 u.f.nr. Ass. Blåvand radio.
- Johansen, J. A., R\*, f.20.4.92 i Silkeborg. P.15.9.08. Fagp.92.12. 1.5.12 mhp. 1.5.17 ass. Randers. 1.4.18 Århus. 1.5.21 Silkeborg. Fagp.II 60.21. 1.7.31 oass. Silkeborg. 1.5.38 ktr. Herning. 1.5.45 postmester i Løgstør (18.lkl.).
- Johansen, J. F., f.13.2.27 i Broager. P.&T.1.9.43. Fagp.I 59.46. 1.9.46 mhp. 1.9.48 ass. Århus. 22.10.49 Åbenrå. 1.3.53 Kh. Fagp.II 55.54. 1.1.56 gdir. 1.11.57 oass. Kolding.
- Johansen, J. K. B., f.5.10.39 i Agersted. P.&T.1.9.56 Arden. 1.11.57 Brønderslev. Fagp.I 66.59. 1.5.59 Kh. 1.9.59 mhp. Kh.
- Johansen, L. V. Fridlund, f.26.3.27 i Århus. P.&T.1.9.44. Fagp.I 76.47. 1.9.47 mhp. 1.9.49 ass. Herning. Fagp.II 45.55. 1.2.59 oass. Århus.
- Johansen, M. K., frk., f.27.8.97 i Marstal. T.1.4.16. Fagp. 90.16. 1.1.17 mhp. 1.4.22 ass. Frcia T. 6.12.27 Rudkøbing. Postfagp.48.29. 1.11.29 ass. Korsør.
- Johansen, O. L., f.28.10.29 i Skørping. P.&T.1.5.48. Fagp.I 64.51. 1.5.51 mhp. 1.5.53 ass. Skagen. 1.5.56 Løgstør. Fagp.II 45.60. Ass. Løgstør.
- Johansen, P., f.17.10.35 i Kh. P.&T.1.5.54. Fagp.I 67.57. 1.5.57 mhp. 1.5.59 ass. Kh. (toldpkt.).
- Johansen, R., frk., f.23.6.39 i Kh. P.&T.1.9.56 Kh. 1.11.57 Roskilde. Fagp.I 83.59. 1.5.59 Kh. htg. 1.9.59 mhp. Kh. htg.
- Johansen, S. P., f.4.2.20 i Århus. P.&T.1.9.36. Fagp.I 84.39. 1.9.39 mhp. 1940 forstærkerkursus. 1.3.44 ass. Nyborg. 1.1.46 Århus T. Fagp.II 60.46. 1.4.51 oass. Århus T. 1.4. 58 ktr. Århus T.
- Johansen, S. S., f.15.2.99 i Frcia. T.1.9.16. Fagp.85.17 1.6.17 mhp. 1.9.22 ass. Frcia T. 1.5.28 Frcia. Postfagp.41.29. 31.3.29 Kalundborg. 1.5.32 Holbæk. 5.11.—31.12.40 kst. pm. Svinninge. 1.4.45 oass. Brønderslev. 1.12.52 postmester i Hasle. 1.7.58 postmester i Svinninge (18. lkl.).
- Johansen, W. E. H., f.8.5.36 i Assens. P.&T.16.5.53. Fagp. I 86.56. 1.6.56 mhp. 1.6.58 ass. Kh. 30.10.58 ass. Århus.
- Juhl, H., f.30.7.13 i Kh. P.&T.1.9.31. Fagp.I 85.34. 1.9.34 mhp. 1.9.37 ass. Kh. Fagp.II 49.41. 1.9.42 jbp.1 Kh. 1.7.47 oass. Kh. 1.10.50 jbp.1 Kh. 1.10.55 ktr. jbp.1 Kh.
- Juhl, I., frk., f.12.2.39 i Kolding. P.&T. 1.5.57 Ribe. 1.11. 58 Sønderborg. Fagp.I 99.60. 1.5.60 mhp. Kh.
- Juhlert, E. F. S., f.23.9.98 i Storvorde. P.1.10.14. Fagp.I 74.17. 1.10.19 mhp. 1920 tj. under C.I.S. 1.10.20 ass. Tønder. 1.7.22 Thorshavn. 9.10.24 Korsør. 16.11.24 Ålborg. Fagp.II 49.25. 1.6.25 Thorshavn. 1.5.36 oass. Thorshavn. 1.9.46 postmester i Lohals (15.lkl.).
- Junge, S., fru (f. Junge), f.9.2.97 i Ringkøbing. T.1.11.15. Fagp.96.16. 1.8.16 mhp. 1.11.21 ass. Haderslev. 1.2.25 Århus T. 1.4.53 oass. Århus T.
- Junker, B., f.16.2.44 i Odense. P.&T.16.8.60 Otterup.
- Just, E., frk., f.27.7.11 i Vejle. P.&T.1.11.31 som ekstrakontorist. 1.8.35 kontorist. 1.9.37 elev. Fagp.I 79.39. 1.5.39 mhp. 1.5.42 ass. Kh. Fagp.II 50.44. 1.4.46 girokt. 1.6.49 oass. girokt. 1.12.56 ktr. Kh. (K).
- Just, E. L., f.14.5.25 i Vinding. P.&T.1.3.48 som reservepostbud. 1.11.49 postbud. Postbudfagp.49.51. 1.9.52 elevudd. Fagp.I 78.54. 1.5.55 ass. Grenå. Fagp.II 51.57. 1.2. 59 oass. Odense.
- Justesen, N. S. B., f.21.8.00 i Fredsø, Nykøbing M. P.1.9.18. Fagp.I 52.21. 1.9.21 mhp. 1.9.24 ass. Ålestrup. 1.5.27 Kh. Fagp.II 38.31. 1.11.35 jbp.1 Kh. 1.11.41 Kh. 1942 sommerposteksp. Snekersten. 1.4.44 oass. Kh. 1.2.45 jbp.1 Kh. 1.3.49 Kh. 1.4.52 ktr. Kh. (avispkt.).
- Justesen, T. V., frk., f.30.12.37 i Nyborg. P.&T.1.5.56 Ode- der. 1.11.57 Herning. Fagp.I 78.59. 1.5.59 mhp. Kh.
- Juul, T. K. H. H., f.26.12.23 i Kh. P.&T.1.9.41. Fagp.I 66.44. 1.9.44 mhp. 1.9.46 ass. Kh. Fagp.II 42.53. 1.10.53 girokt. 1.11.56 oass. Kh. (SV).
- Jæger, I. L., frk., f.27.9.38 i Sønder Mern. P.&T.1.9.56 Mern. 1.11.57 Nykøbing Fl. Fagp.I 87.59. 1.5.59 Kh. 1.9.59 mhp. Kh.
- Jæger, M., f.8.6.16 i Ullerup. P.&T.1.9.34. Fagp.I 91.37. 1.9.37 mhp. 1.9.40 ass. Års. 1.11.40 Løgumkloster. Fagp. II 51.43. 1.2.44 Kolding. 1.4.50 oass. Århus. 1.4.57 ktr. Sønderborg.
- Jæger, V. E., f.1.2.36 i Rødskær. P.&T.1.9.52. Fagp.I 70.55. 1.9.55 mhp. 1.4.58 ass. Fredericia. 1.4.59 ass. jbp.2 Frcia.
- Jønck, C. H. J., f.31.10.04 i Kh. T.16.8.20. Fagp.97.23. 1.9.23 mhp. 1.9.26 ass. Kh. T. 1927 radiocertifikat af I. kl. Postfagp.37.29. 31.3.29 Kh. Fagp.II 43.34. 1.5.36 jbp.1 Kh. 1.9.40 Kh. 1.2.41 jbp.1 Kh. 1.10.42 Kh. 1944 sommerposteksp. Snekersten. 1.4.44 oass. Kh. 1.4.47 jbp.1 Kh. 1.4.51 Kh. 1.12.51 ktr. Nykøbing Fl. 1.9.56 postmester i Helsing. (18.lkl.).
- Jørgensen, A., f.23.10.25 i Melby. P.&T.1.9.44. Fagp.I 59.47. 1.9.47 mhp. 1.9.49 ass. Kh. Fagp.II 40.56. 1.4.60 oass. Esbjerg.
- Jørgensen, A., frk., f.27.5.31 i Århus. P.&T.1.9.47. Fagp.I 88.50. 1.9.50 mhp. 1.9.52 ass. Skjern. 1.5.55 ass. Vejle.
- Jørgensen A., f.10.5.41 i Viborg. P.&T.1.9.58 Bjerringbro. 1.11.59 Viborg.
- Jørgensen, A. P. C., f.7.7.12 i Århus. P.&T.1.9.30. Fagp.I 87.33. 1.9.33 mhp. 1.9.36 ass. Esbjerg. 25.4.37 Kh. Fagp.II

- 47.40. 1.11.41 jbp.1 Kh. 1.4.46 oass. girokt. 1.4.49 jbp.1 Kh. 1.3.54 ktr. Kh. 1.4.58 overkontrollør Kh. (S).
- Jørgensen, B. T.**, f.15.1.37 i Hesselbjerg. P.&T.16.5.53. Fagp.I 65.56. 1.6.56 mhp. 1.6.58 ass. Svendborg.
- Jørgensen, B. V.** frk., f.16.3.40 i Assens. P.&T.1.5.57 Assens. 1.11.58 Fåborg. Fagp.I 78.60. 1.5.60 mhp. Kh.
- Jørgensen, C. M.**, f.14.2.28 i Kh. P.&T.1.8.50 som reservedpostbud. 1.8.52 postbud. Postbudfagp. 47.53. 1.9.55 overpakkemester. 1.9.57 elevudd. Fagp.I 86.59. 1.5.60 ass. Kh. (omk.).
- Jørgensen, D. U.**, civilingeniør, R<sup>1</sup>, f.15.8.00 i Kh. P.&T. 1.5.31 som ingeniørass. 3.ingdistr. (Århus). 15.2.34 gdir. 1.5.37 telegrafing. II gdir. 15.5.39 Lingdistr. (Kh.). 1.6.40 distriktsingeniør 2.ingdistr. (Åbenrå).
- Jørgensen, E.**, f.13.2.23 i Onsbjerg. P.&T.1.9.39. Fagp.I 69.42. 1.9.42 mhp. 1.4.46 ass. Nordby Fanø. 1.11.47 Esbjerg. Fagp.II 47.52. 1.12.54 oass. Nykøbing M. 1.12.57 oass. Nordby Fanø.
- Jørgensen, E.**, fru (f. Jensen), f.18.3.37 i Læborg. P.&T. 1.9.54. Fagp.I 83.57. 1.9.57 mhp. 1.9.59 ass. Kh. (40).
- Jørgensen, E. A.**, f.22.2.02 i Odense. P.1.3.19. Fagp.I 82.22. 1.3.22 mhp. 1.3.25 ass. Marstal. 1.10.25 Humble. 1.5.27 Kh. 15.1.28 Odense. 1.5.28 Kh. Fagp.II 39.31. 1.6.34 jbp.1 Kh. 1.9.42 oass. Kh. 1.3.47 jbp.1 Kh. 1.10.51 ktr. Kh. (Brønshøj).
- Jørgensen, E. B.**, f.11.2.25 i Kh. P.&T.1.9.41. Fagp.I 86.44. 1.9.44 mhp. 1.9.46 ass. Løgumkloster. 31.5.48 Ringsted. Fagp.II 51.54. 1.6.56 oass. Roskilde.
- Jørgensen, E. F.**, f.6.12.22 i Kh. P.&T.1.9.39. Fagp.I 78.42. 1.9.42 mhp. 1.4.46 ass. 1.5.46 Kh. Fagp.II 56.50. 1.7.50 opm.s kt. 1.6.55 oass. Kh. 1.6.57 oass. opm.s kt.
- Jørgensen, E. G.**, f.20.8.34 i Ølholm. P.&T.1.9.52. Fagp.I 64.55. 1.9.55 mhp. 1.9.57 ass. Kh. (12).
- Jørgensen, E. G.**, f.26.3.37 i Roskilde. P.&T.1.5.54. Fagp.I 96.57. 1.5.57 mhp. 1.5.59 ass. Ringsted.
- Jørgensen, E. K.**, fru (f. Bang), f.8.10.20 i Svendborg. P.&T.1.9.39. Fagp.I 77.42. 1.9.42 mhp. 1.9.45 ass. Ringsted. 1.5.46 ass. Kh.
- Jørgensen, E. K.**, f.9.8.30 i Gl. Vedsted. P.&T.1.9.47. Fagp. I 55.50. 1.9.50 mhp. 1.9.52 ass. Frcia T. 20.10.52 Kh. htg. Fagp.II 37.58. Ass. Kh. htg.
- Jørgensen, F. H.**, f.11.7.41 i Bjerringbro. P.&T.1.9.57 Bjerringbro. 1.11.58 Ringkøbing. Fagp.I 78.60. 1.5.60 Kh. 1.9.60 mhp. Kh.
- Jørgensen, F. R.**, f.14.9.19 i Holsted, Herlufsholm sogn. P.&T.1.9.36. Fagp.I 79.39. 1.9.39 mhp. 1.10.43 ass. Kh. 1.3.46 girokt. Fagp.II 38.48. 1952 sommerposteksp. Humlebæk. 1.3.53 oass. Skive. 1.12.59 ktr. Århus.
- Jørgensen, G. T.**, f.17.7.22 i Assens. P.&T.1.9.39. Fagp.I 62.42. 1.9.42 mhp. 1.4.46 ass. Kh. Fagp.II 41.50. 1.6.50 jbp.1 Kh. 1.11.55 oass. Kh. 1.11.59 ass. Kh. (toldpkt.).
- Jørgensen, H.**, f.1.4.95 i Odense. T.1.9.11. Fagp.78.12. 1.6.12 mhp. 1.10.19 ass. Frhavn. 1.10.26 Esbjerg. 1.5.32 Kh. T. 1.5.37 oass. Kh. htg. 1.4.49 ktr. Kh. htg.
- Jørgensen, H. C.**, f.21.10.93 i Kh. P.1.3.10. Fagp.46.13. 1.5.43 mhp. 1.11.18 ass. Nørre-Ålslev. 1.2.45 postmester Dronninglund (18.lkl.).
- Jørgensen, H. E.**, f.6.1.07 i Ringe. P.1.9.24. Fagp.I 59.27. 1.9.27 mhp. 1.9.30 ass. Marstal. 1.4.32 Løgster. 1.7.44 Kh. 1950 sommerposteksp. Snekkersten. 1.4.54 oass. Kh. 1.10.55 oass. girokt.
- Jørgensen, H. K.**, løjtnant, R<sup>1</sup>, f.19.1.91 i Eiby. P.28.10.07. Fagp.94.11. 1.5.11 mhp. 1.2.16 ass. Ringsted. 1.6.19 Kh. Fagp.II 47.23. 1928 sommerposteksp. Skodsborg. 1.7.31 oass. Kh. 1.12.37 ktr. Kh. 1.5.42 overkontrollør Kh. 1.7.49 postmester ved Lyngby postkontor (23.lkl.).
- Jørgensen, H. S.**, fru (f. Bøjsen), f.20.5.29 i Kh. P.&T. 1.9.46. Fagp.I 72.49. 1.9.49 mhp. 1.9.51 ass. Haderslev. 1.5.52 Store-Heddinge. Fagp.II 36.58. 1.3.59 ass. Esbjerg.
- Jørgensen, H. T.**, f.22.9.13 i Espeby. P.&T. 1.8.41 som monteraspirant. 1.4.42 monter I. 1.4.46 mekaniker II. 1.4.50 mekaniker I. 1.4.52 overmekaniker. 1.4.58 centralmester 1.ingdistr. (Kh.).
- Jørgensen, H. T.**, f.8.10.42 i København. P.&T.16.8.60 Kh. (Bagsværd).
- Jørgensen, I.**, frk., f.12.3.40 i Kolding. P.&T.1.9.56 Bramminge. 1.11.57 Kolding. Fagp.I 83.59. 1.5.59 Kh. 1.9.59 mhp. Kh. 20.4.60 mhp. Kolding T.
- Jørgensen, I. E. S.**, frk., f.26.9.11 i Kh. P.&T.1.9.30. Fagp.I 58.33. 1.9.33 mhp. 1.9.36 ass. Ringsted. 25.4.37 ass. Kh. (toldpkt.).
- Jørgensen, I. M.**, fru (f. Diemer), f.27.6.38 i Sønderborg. P.&T.1.9.54. Fagp.I 87.57. 1.9.57 mhp. 1.9.59 ass. Padborg.
- Jørgensen, J. A.**, f.17.10.31 i Brabrand. P.&T.1.9.48. Fagp.I 77.51. 1.9.51 mhp. 1953 forstærkerprøven. 1.9.53 ass. Kh. rtf. 1.10.56 Kh. htg. 1.1.59 ass. kabelingtj. Fagp.II 44.59. Ass. kabelingtj. (Rømø).
- Jørgensen, J. C.**, f.29.9.25 i Varde. P.&T.1.9.42. Fagp.I 90.45. 1.9.45 mhp. 1.9.47 ass. Kh. 22.4.48 Padborg. 1.1.51 jbp.2 Frcia. Fagp.II 56.53. 1.4.56 oass. jbp.2 Frcia.
- Jørgensen, J. C.**, f.28.3.30 i Odense. P.&T.1.9.49. Fagp.I 86.52. 1.9.52 mhp. 1.9.54 ass. Odense. 1.1.55 Kolding T. 1955 forstærkerprøven. 16.12.55 Odense T. 1.5.57 Nyborg. 1.5.59 Åbenrå. Fagp.II 46.60. Ass. Åbenrå.
- Jørgensen, J. E.**, f.7.8.24 i Odense. P.&T.1.9.40. Fagp.I 71.43. 1.9.43 mhp. 1.4.46 ass. Tønder. 1.5.47 Odense. Fagp.II 50.52. 1.7.55 oass. Nakskov.
- Jørgensen, J. K. R.**, løjtnant, f.9.7.04 i Ringe. T.16.8.20. Fagp.88.23. 1.9.23 mhp. 1.9.26 ass. Frcia T. 28.9.32 Nyborg. Postfagp.50.33. Fagp.II 52.36. 1.1.38 ass. Jbp.2 Frcia. 1.1.44 Frcia. 1.6.44 oass. Kolding. 8.3.—31.5.49 kst. pm. Augustenborg. 1.3.51 ktr. Rønne. 1.5.59 postmester i Lundby (18.lkl.).
- Jørgensen, J. P.**, f.29.11.01 i Vrold. T.1.1.18. Fagp.79.18. 1.10.18 mhp. 1.1.24 ass. Silkeborg. Postfagp.46.30. 1.9.45 ass. Silkeborg. 1.4.53 postforvalter ved posteksp. Silkeborg I (15.lkl.).
- Jørgensen, K. B.**, f.13.12.28 i Nørre Broby. P.&T.1.5.46. Fagp.I 61.49. 1.5.49 mhp. 1.5.51 ass. Kh. Fagp.II 40.56. Ass. Kh. (SV).
- Jørgensen, K. G.**, f.20.3.28 i Odense. P.&T.1.5.46. Fagp.I 61.49. 1.5.49 mhp. 1.5.51 ass. Kh.htg. Fagp.II 38.59. Ass. Kh. htg.
- Jørgensen, L.**, f.15.4.26 i Kh. P.&T.1.9.44. Fagp.I 56.47. 1.9.47 mhp. 1.9.49 ass. Kh. (Brønshøj).
- Jørgensen, N. P. W.**, f.8.7.34 i Ålborg. P.&T.1.9.51. Fagp.I 58.54. 1.9.54 mhp. 1.9.56 ass. Odder.
- Jørgensen, P.**, f.16.1.94 i Kh. P.1.3.10. Fagp.60.13. 1.5.13 mhp. 1.2.19 ass. Kh. 1.5.37 oass. Kh. 1.4.50 ktr. Kh. (avispkt.).
- Jørgensen, P.**, f.17.8.19 i Vedsted. P.&T.1.9.37. Fagp.I 82.40. 1.9.40 mhp. 1.9.43 ass. Holbæk. 16.10.43 Viborg. 1.1.45 Års. Fagp.II 48.47. 1.11.47 jbp.2 Frcia. 1.1.53 Frcia. 1.12.53 oass. jbp.2 Frcia. 1.11.57 oass. Padborg. 1.10.60 ktr. Varde.
- Jørgensen, P. A.**, f.30.4.22 i Kh. P.&T.1.9.38. Fagp.I 66.41. 1.9.41 mhp. 1.4.46 ass. Rønne. 1.1.47 Åkirkeby. Fagp.II 37.52. 1.6.55 oass. Kh. (Vanløse).
- Jørgensen, P. H.**, f.9.7.37 i Ålborg. P.&T.1.5.54. Fagp.I 76.57. 1.5.57 mhp. 1.5.59 ass. Kh.
- Jørgensen, P. H.**, f.17.6.40 i Kristrup. P.&T.1.5.57 Ryomgård. 1.11.58 Randers. Fagp.I 66.60. 1.5.60 mhp. Kh. (i militærtj.).
- Jørgensen, P. N.**, f.1.7.39 i Ringe. P.&T.1.5.56 Skærbæk. 1.11.57. Middeifart. Fagp.I 65.59. 1.5.59 mhp. Kh. (i militærtj.).
- Jørgensen, T. V. V.**, f.29.9.12 i Nakskov. P.&T.1.9.30. Fagp.I 88.33. 1.9.33 mhp. 1.10.36 ass. Stege. Fagp.II 52.41. 1.2.47 oass. Vordingborg. 1.5.50 Nyborg. 1.1.57 postmester i Nørre-Ålslev (18.lkl.).
- Jørgensen, U. H.**, f.6.1.05 i Roslev. P.1.9.24. Fagp.I 86.27. 1.9.27 mhp. 1.9.30 ass. Skagen. 1.5.31 Sindal. 1.9.31 Toftlund. Fagp.II 61.33. 1.11.33 Kh. 1.11.34 jbp.1 Kh. 1.4.40 Kh. 1.2.41 gdir. 1.2.45 oass. jbp.1 Kh. 1.4.50 Kh. 1.4.53 ktr. Kh. 1.1.60 postmester ved København lufthavn postkontor (23.lkl.).
- Jørgensen, W.**, f.25.11.41 i Harndrup. P.&T.1.9.58 Vamdrup. 1.11.59 Middeifart.
- Kaptajn, K. N.**, redaktør af Dansk Post- og Telegraf Tidende, f.3.10.24 i Visborg. P.&T.1.9.41. Fagp.I 83.44. 1.9.44 mhp. 1.9.46 ass. Haderslev. 19.4.47 Fjerritslev. Fagp.II 51.52. 1.4.55 oass. Ringe.
- Karlsbjerg, A.**, frk., f.7.6.42 i Albæk. P.&T.1.9.58 Sæby. 1.11.59 Viborg.
- Karlsen, B.**, f.16.6.29 i Frhavn. P.&T.1.5.47. Fagp.I 83.50. 1.5.50 mhp. 1.5.52 ass. Kh.rtf. 1953 forstærkerprøven. Fagp.II 40.57. 1.9.60 oass. Kh. rtf.
- Karlsen, P. E.**, f.25.6.13 i Nakskov. P.&T.1.9.31. Fagp.I 87.34. 1.9.34 mhp. 1.9.37 ass. Skælskør. 1.5.41 Kh. Fagp.

- II 50.43. 1.4.47 oass. Kh. 1.6.55 ktr. Kh. 1.10.60 overkontroller Kh. (N).
- Karlskov, G., frk., f.19.4.41 i Helsingør. P.&T.1.5.59 Hornbæk. 1.11.60 Helsingør.**
- Karlsson, K. E., f.5.11.34 i Skovby. P.&T.1.9.52. Fagp.I. 88.55. 1.9.55 mhp. 1.9.57 ass. Jyderup. 22.4.59 Kolding T. 1960 forstærkerprøven. 12.3.60 ass. Kh. htg.**
- Karlsson, K. V. J., f.2.5.17 i Kh. P.&T.1.9.34. Fagp.I 73.37. 1.9.37 mhp. 1.6.41 ass. Køge. Fagp.II 51.44. 1.5.47 jbp.1 Kh. 1.12.50 oass. Kh. 1.4.54 jbp.1 Kh. 1.8.57 ktr. Kh. (omk.).**
- Karmark, E. H. K., frk., f.8.1.00 i Grenå. P.1.3.17. Fagp.I 95.20. 1.3.20 mhp. 1.3.23 ass. Kh. 1.11.26—30.4.27 u.f.nr. 1.5.53 gdir. 1.2.56 Nykøbing Fl. 1.10.58 ass. gdir. (4. ekspkt.).**
- Karn, A. E. L., f.4.12.97 i Hellerup. P.1.10.14. Fagp.I 64.17 1.10.19 mhp. 1.10.20 ass. Søllested. 1.5.21 Vordingborg. 1.5.23 Kh. 1.4.51 oass. Kh. (K).**
- Kasper, E. M. G., f.26.5.36 i Vilstrup. P.&T.1.5.54. Fagp.I 94.57. 1.5.57 mhp. 1.5.59 ass. Kh. (37).**
- Kaspersen, G., f.1.5.29 i Brund. P.&T.1.9.47. Fagp.I 92.50. 1.9.50 mhp. 1.9.52 ass. Kh. 1.10.54 afl. 1. distrikt. Fagp.II 54.57. 1.11.57 1. overpostinsp. 1.9.60 oass. Kh.**
- Kaspersen, H. B., f.26.3.32 i Odense. P.&T.1.9.49. Fagp.I 79.52. 1.9.52 mhp. 1.9.54 ass. Hedehusene. 1.8.55 Lyngby radio. 1956 radiocertifikat af 1. kl. 14.3.56 Kh. htg. 1.3.57 Lyngby radio. 1.10.57—31.8.58 u.f.nr. Ass. Lyngby radio.**
- Kastberg, A., fru (f. Kallesen), f.2.9.39 i Rindby. P.&T. 1.5.56 Grindsted. 1.11.57 Varde. Fagp.I 66.59. 1.5.59 mhp. Kh.**
- Kastberg, B., f.2.9.36 i Ulfborg. P.&T.1.9.53. Fagp.I 55.56. 1.9.56 mhp. 1.9.58 ass. Kh. (Bagsværd).**
- Kaster, B. H., frk., f. 14.3.37 i Århus. P.&T.1.9.56 Odder. 1.11.57 Holstebro. Fagp.I 91.59. 1.5.59 Kh. 1.9.59 mhp. Kh.**
- Keldke, P., f.24.7.41 i Århus. P.&T.1.9.58 Grindsted. 1.11. 59 Vejle.**
- Keller, J. S., f.27.8.25 i Ribe. P.&T.1.9.42. Fagp.I 84.45. 1.9.45 mhp. 1.9.47 ass. Kh. 23.10.47 Grenå. 1.5.52 Frcia. Fagp.II 46.54. 10.1.—29.2.56 kst. pm. Skærbæk. 1.4.57 oass. Kolding.**
- Ketelsen, S., frk., f.24.9.40 i Københoved. P.&T.1.5.58 Vejen. 1.11.59 Esbjerg.**
- Kiel, J. Skovdam, f.28.4.28 i Voer. P.&T.1.9.44. Fagp.I 71.47. 1.9.47 mhp. 1.9.49 ass. Grenå. 21.10.50 Brædstrup. Fagp.II 45.55. 1.5.59 oass. Herning.**
- Kikkenborg, T. P., f.9.8.40 i Horsens. P.&T.1.9.58 Juelsminde. 1.11.59 Horsens.**
- Killendahl, P. L., f.13.9.03 i Allinge. T.16.8.20. Fagp.95.23. 1.9.23 mhp. 1.9.26 ass. Rønne. 1930 forstærkerkursus og kursus i måle- og splidseteknik. Postfagp.53.33. Fagp. II 42.36. 1.11.37 Korsør. 1.4.44 oass. Hillerød. 1.2.52 postmester på Fejø. 1.9.58 postmester i Hasle (15.1kl.).**
- Kinch, A. M. N., fru (f. Olsen), f.20.4.01 i Kh. T.6.1.17. Fagp.88.19. 1.9.19 mhp. 1.2.23 ass. Hornbæk. 1.3.23 ass. Kh. rtf.**
- Kirkegaard, R., fru (f. Andreasen), f.21.7.03 i Randers. T.16.8.19. Fagp.70.22. 1.9.22 mhp. 1.9.25 ass. Kh.T. 11.7.27 girokt. 5.2.28 Kh.T. 1.5.38 Århus T. 1.4.57 oass. Århus T.**
- Kjeldmand, H., f.21.11.30 i Kolby Kås. P.&T.1.9.47. Fagp.I 83.50. 1.9.50 mhp. 1.9.52 ass. Kh. 1.11.53 jbp.2 Frcia. Fagp.II 62.57. 1.1.58 2. overpostinsp. 1.6.60 oass. Århus.**
- Kjeldmand, S. J. R., løjtnant, f.1.7.93 i Kolby Kås. P.1.4.11. Fagp.89.14. 1.5.15 mhp. 1.7.18 ass. Skjern. 27.4.19 Føllenslev. 1.5.21 Køge. Fagp.II 53.22. 1.8.26 jbp.1 Nyborg. 4.1.28 Nyborg. 1.2.28 Kh. 1.3.28 jbp.1 Kh. 1.10.32 Kh. 1934 sommerpostkursp. Snekkertpen. 1.4.35 oass. Kh. 1.12.43 ktr. Kh. 7.6.—31.8.45 kst. pm. Tåstrup. 25.2.46 —31.5.47 kst. pm. Frederiksværk. 1.12.53 postmester ved indlevpct. 11 (21.1kl.).**
- Kjeldsen, J., f.2.11.26 i Ålborg. P.&T.1.9.43. Fagp.I 71.46. 1.9.46 mhp. 1.9.48 ass. Hjørring. 25.10.49 Kh. Fagp.II 52.53. 1.10.57 oass. Kh. (oplysningskt.).**
- Kjeldsen, J. B., f.1.8.99 i Lemvig. T.2.2.17. Fagp.86.17. 1.11.17 mhp. 1.3.23 ass. Frcia T. 6.12.27 Nordborg. Postfagp.42.29. 31.3.29 Frcia T. Fagp.II 42.32. 13.3.33 Sønderborg. 1933 forstærkerkursus og kursus i måle- og splidseteknik. 1.5.35 Århus T. 1.2.41 oass. Horsens. 1.4.46 oass. Århus T.**
- Kjeldsen, M., frk., f.3.3.37 i Struer. P.&T.1.9.54. Fagp.I 72.57. 1.9.57 mhp. 1.9.59 ass. Kh. (45).**
- Kjeldsen, T. T., civilingeniør, f.7.1.07 i Kh. P.&T.15.8.38 som hjælpeingeniør. 1.5.41 ingeniør 2. ingdistr. (Åbenrå). 1.4.46 telegrafingeniør III 2. ingdistr. (Åbenrå). 1.4.48 telegrafingeniør II 2. ingdistr. (Åbenrå). 1.4.56 telegrafingeniør I 2. ingdistr. (Åbenrå). 1.4.58 afdelingsingeniør 2. ingdistr. (Åbenrå).**
- Kjeldsen, V., f.29.8.27 i Østerlars. P.&T.1.9.44. Fagp.I 92.47 1.9.47 mhp. 1.9.49 ass. Sorø. 26.4.51 Kh. Fagp.II 62.55. 1.6.55 gdir. 1.3.57 oass. radiointjtj. (kttj.).**
- Kjelgaard, C. G. W., f.8.8.15 i Randers. P.&T.1.9.34. Fagp.I 76.37. 1.9.37 mhp. 1.9.40 ass. Skive. Fagp.II 49.43. 1.6.45 jbp.2 Frcia. 1.5.50 oass. Hobro. 1.5.51 jbp.2 Frcia. 1.9.55 Ålborg. 1.10.57 ktr. Viborg.**
- Kjør, A., f.19.1.31 i Haderslev. P.&T.1.5.48. Fagp.I 74.51. 1.5.51 mhp. 1.5.53 ass. Kh. 1.5.54 ass. Svendborg.**
- Kjør, B., frk., f.3.8.43 i Bramminge. P.&T.16.8.60 Bramminge.**
- Kjør, B. M., frk., f.10.6.44 i Vadum. P.&T.16.8.60 Åbybro.**
- Kjør, P., f.25.12.26 i Nebsager. P.&T.1.9.45. Fagp.I 59.48. 1.9.48 mhp. 1.9.50 ass. Kh. Fagp.II 40.54. 1.10.58 jbp.1 Kh. 1.4.60 oass. Kh. (S).**
- Kjerbye, G. H., f.29.2.24 i Skårup. Sunds. P.&T.1.9.40. Fagp.I 79.43. 1.9.43 mhp. 1.4.46 ass. Kh. 22.4.49 Thisted. 1.6.50 Kh. Fagp.II 52.54. 1955 sommerposteksp. Snekkersten. 1.12.55 oass. Kh. (Valby).**
- Kjør-Pedersen, P. A., f. 13.3.03 i Kh. T.17.5.20. Fagp.89.22. 1.6.23 mhp. 1.6.26 ass. Kh.T. Postfagp.48.31. 1.5.32 Kh. Fagp.II 48.34. 1.12.36 opms. kt. 1.2.44 oass. opms. kt. 1.4.49 ktr. opms. kt. 1.9.59 postmester ved Hellerup postkontor (23.1kl.).**
- Kjærsgaard, M. V., f.10.8.21 i Kh. P.&T. 1.3.38 som cykelbud. 1.9.42 reservepostbud. 1.9.45 postbud. Postbudfagp. 54(udm.).46. 1.7.46 overpakmester. 1.9.48 elevudd. Fagp.I 94.50. 1.5.51 ass. Kh. Fagp.II 56.53. 1.6.55 oass. Kh. 1.11.55 oass. gdir. (revkt.).**
- Kjeller, N. P., f.13.4.31 i Rønne. P.&T.1.5.47. Fagp.I 97.50. 1.5.50 mhp. 1952 forstærkerprøven. 1.5.52 ass. Kh. rtf. 24.4.54 kabelingjtj. Fagp.II 68(udm.).58. 1.8.58 gdir. 1.9. 59 oass. Kh.**
- Klausen, A. A., frk., f.10.8.42 i Rødby. P.&T.1.5.59 Saksbøbing. 1.11.60 Nakskov.**
- Klausen, B., frk., f.17.1.43 i Fredericia. P.&T.16.8.59 Brørup. 1.11.60 Horsens.**
- Klausen, N. K., f.22.4.97 i Gødsvang. P.1.10.13. Fagp.64.16 1.3.19 mhp. 1.10.19 ass. Korinth. 9.11.20 Nykøbing S 26.4.25 Korsør. 26.4.36 Middelfart. 1.10.45 postforvalter ved posteksp. Ålborg 5. 1.4.54 postmester i Hjallerup (18.1kl.).**
- Klausen, O. H., f.18.4.43 i Odense. P.&T.16.8.59 Lunderskov. 1.11.60 Nyborg.**
- Klemmentsen, K. M., fru (f. Mortensen), f.19.10.29 i Odense. P.&T.1.5.46. Fagp.I 53.49. 1.5.49 mhp. 1.5.51 ass. Kh. 1.10.53 girokt. 1.7.56 Kh. 1.3.58 ass. Frcia.**
- Klens, F. L., f.8.8.01 i Hobro. T.1.9.18. Fagp.76.19. 1.9.19 mhp. 1.9.24 ass. Slagelse. 1.11.26 Odense. Postfagp 49.31. Fagp.II 47.34. 1.8.42 oass. Nyborg. 1.4.50 ktr. Vordingborg. 1.3.54 ktr. Odense.**
- Klens, S. G., f.4.7.00 i Kh. T.1.9.17. Fagp.82.18. 1.6.18 mhp 1.4.—30.9.23 u.f.nr. 1.3.24 ass. Kh.T. 1.1.32 materieldep. 1.5.44 Kh.htg. 1.4.49 oass. Kh.htg. 1.8.59 ktr. Kh.htg.**
- Kley, G. O., f.10.6.38 i Haderslev. P.&T.1.9.55. Fagp.I 97.58. 1.9.58 mhp. 1.9.60 ass. Kolding T.**
- Kliith, B. M., fru (f. Jensen), f.14.3.35 i Brande. P.&T 1.9.52. Fagp.I 97.55. 1.9.55 mhp. 1.9.57 ass. Randers.**
- Klixbüll, G. D., fru (f. Rasmussen), f.6.1.01 i Kh. T.1.9.17 Fagp.91.18. 1.6.18 mhp. 1.9.23 ass. Kh.T. Postfagp.52.31 1.5.32 Kh. Fagp.II 60.36. 1.2.38 gdir. 1.5.41 oass. gdir 1.4.49 ktr. gdir.(revkt.).**
- Klottrup, S. P. R., R\*, f.13.2.91 i Gl. Asmild, Viborg P.15.9.08. Fagp.97.12. 1.5.12 mhp. 1.3.16 ass. Skive. Fagp II 63.18. 1.5.19 3. overpostinsp. 1.5.24 Århus. 1.7.31 ass Nykøbing Fl. 1.10.35 ktr. Holstebro. 1.7.41 postmeste i Brædstrup. 1.12.48 postmester i Vejen (21.1kl.).**
- Klüver, H. A., f.20.11.96 i Horsens. T.1.9.13. Fagp.74.14 1.6.—30.9.14 ude af tgrafv. 1.10.14 mhp. 1.1.20 ass. Kh.T 1.11.29—16.4.30 tj. på St.Nord.s station i London. 193**



- kursus i kabelmåling og stationsteknik ved St.Nord. 1.10.40 oass. Kh.htg. 1.4.50 ktr. Kh.htg.
- Kläning, A. F.**, f.26.3.97 i Kh. T.1.10.20 som tegner. 1.2.31 telegrafmester II. l.ingdistr.(Kh.). 1.9.34 P.&T.s værsteder. 1.10.34 telegrafmester I 2.ingdistr. (Åbenrå). 31.3.54 afsked e. ans. 1.4.56 telegrafmester i 18.lkl. 2. ingdistr. (Åbenrå).
- Klærke, I. S.**, frk., f.22.2.30 i Randers. P.&T.1.5.48. Fagp.I 69.51. 1.5.51 mhp. 1.5.53 ass. Kh. Fagp.II 42.59. Ass. Kh. (Kastrup).
- Kløjgaard, B. V.**, frk., f.9.3.40 i Kauslunde. P.&T.1.9.56 Juelsminde. 1.11.57 Horsens. Fagp.I 84.59. 1.5.59 Kh. htg. 1.9.59 mhp. Kh. htg.
- Knudsen, B. T.**, frk., f.13.9.43 i Lemvig. P.&T.16.8.60 Hurup Thy.
- Knudsen, C. J.**, frk., f.21.2.44 i Gandrup. P.&T.16.8.60 Store-Heddinge.
- Knudsen, E.**, f.6.6.26 i Tinglev. P.&T.1.9.46. Fagp.I 81.49. 1.9.49 mhp. 1.9.51 ass. Odder. 21.4.52 Århus T. 1953 forstærkerprøven. Fagp.II 46.37. 1.4.60 ass. Århus T.
- Knudsen, E.**, frk., f.5.3.39 i Mausing. P.&T.1.9.56 Kjellerup. 1.11.57 Holstebro. Fagp.I 65.59. 1.5.59 Kh. 1.9.59 mhp. Kh.
- Knudsen, E.**, f.13.5.39 i Esbjerg. P.&T.1.9.56 Holsted. 1.11.57 Næstved. Fagp.I 69.59. 1.5.59 Kh. 1.9.59 mhp. Kh. (i militærtj.).
- Knudsen, E. K.**, sekretær i Dansk Post- og Telegraf-forening. f.12.10.28 i Vesløs. P.&T.1.9.46 Fagp.I 98.49. 1.9.49 mhp. 1950 radiocertifikat af I. kl. 1.9.51 ass. Lyngby radio. 1.10.53 u.f.n.r. 1.3.54 Lyngby radio. Fagp.II 59.55. 1.6.59 oass. Lyngby radio.
- Knudsen, E. O.**, f.1.12.11.33 i Tim. P.&T.1.5.50. Fagp.I 61.53. 1.5.53 mhp. 1.5.55 ass. Kh. (omk.).
- Knudsen, H. Lemming.** f.22.10.26 i Ølgod. P.&T.1.9.44. Fagp.I 84.47. 1.9.47 mhp. 1.9.49 ass. Kolding. Fagp.II 52.54. 1.7.57 Frcia. 1.3.58 jbp.2 Frcia. 1.7.58 oass. jbp.2 Frcia.
- Knudsen, H. T.**, f.5.8.99 i Vrold. T.9.9.16. Fagp.98.19. 1.5.19 mhp. 1.10.22 ass. Århus T. Postfag.35.29. 1932 forstærkerkursus og kursus i måle- og splidseteknik. 1.5.42 oass. Århus T. 1.4.47 ktr. Århus T. 1.4.58 overkontrollør Århus T.
- Knudsen, H. W.**, løjtnant, f.9.7.04 i Ry. T.16.8.20. Fagp. 89.23. 1.9.23 mhp. 1.9.25 ass. Frcia T. 28.9.32 Næstved. Postfag.53.33. Fagp.II 45.36. 8.3.—30.9.37 kst. pm. Lundby. 1.7.37 Frcia. 11.4.—30.6.40 kst. pm. Brande. 1.5.41 jbp.2 Frcia. 1.6.44 oass. Helsingør. 28.8.—31.10.47 kst. pm. Hedehusene. 1.11.51 ktr. Nakskov. 1.5.59 postmester i Rønne (23.lkl.).
- Knudsen, J.**, f.18.3.32 i Århus. P.&T.1.9.49. Fagp.I 65.52. 1.9.52 mhp. 1.9.54 ass. Kh. 1.6.60 ass. jbp.1 Kh.
- Knudsen, K. A.**, f.15.11.20 i Kh. P.&T. 1.9.38. Fagp.I 81.41. 1.9.41 mhp. 1.12.44 ass. Kh. Fagp.II 46.51. 1.11.51 jbp.1 Kh. 1.12.54 oass. Kh. 1.6.57 oass. jbp.1 Kh.
- Knudsen, K. F.**, f.3.5.31 i Silkeborg. P.&T.1.9.48. Fagp.I 89.51. 1.9.51 mhp. 1952 forstærkerprøven. 1.9.53 ass. Kh. rtf. 27.10.56 Kh. htg. Fagp.II 66.59. 1.4.60 ass. gdir. (3.ekspekt.).
- Knudsen, L.**, f.22.1.39 i Rønde. P.&T.1.9.56 Rønde. 1.11.57 Varde. 1.2.58 Grenå. Fagp.I 63.59. 1.5.59 Kh. 1.9.59 mhp. Kh. 29.10.60 mhp. Ærskøbing.
- Knudsen, L. S.**, frk., f.30.11.39 i Sønderborg. P.&T. 1.5.56 Lohals. 1.11.57 Tønder. Fagp.I 97.59. 1.5.59 mhp. Kh.
- Knudsen, N. N. F.**, f.20.12.19 i Fårtoft, Thisted. P.&T. 1.9.36. Fagp.I 80.39. 1.9.39 mhp. 1.1.44 ass. Ålborg. 1.5.45 Kh. Fagp.II 62.47. 1.11.48 gdir. 1.6.51 oass. Skagen. 1.10.54 ktr. 4.øverpostinsp. 1.5.59 overkontrollør Horsens.
- Knudsen, P. K. G.**, fru (f. Sørensen), f.24.7.02 i Århus. T.15.5.19. Fagp.100.21. 1.6.22 mhp. 1.6.25 ass. Århus T. 1.9.52 oass. Århus T.
- Knudsen, P. O.**, f.27.5.19 i Hillerød. P.&T.1.3.46 osm hjælpekonstruktør. 1.3.48 konstruktør III radioingtj. 1.3.49 konstruktør II radioingtj. 1.11.54 ingeniør i 7.lkl. radioingtj. 1.4.57 ingeniør i 18. lkl. radioingtj. (Kh.).
- Knudsen, P. R.**, f.20.1.07 i Grenå. P.1.9.24. Fagp.I 69.27. 1.9.27 mhp. 1.9.30 ass. Frhavn. 18.7.32 Thorshavn. 1.6.36 Kh. Fagp.II 43.37. 15.10.37 Thorshavn. 1.4.46 ass. Sønderborg. 1.4.47 oass. Holbæk. 1.5.55 post- og telegrafkasserer i 21.lkl. Thorshavn.
- Knudsen, S. E.**, f.23.7.13 i Vester Egense. P.&T.1.9.31. Fagp.I 59.34. 1.9.34 mhp. 1.9.37 ass. Årup. 1.11.39 Frcia. Fagp.II 50.43. 1.5.44 jbp.2 Frcia. 1.4.49 oass. jbp.2 Frcia. 1.5.54 Roskilde. 1.6.56 ktr. Kolding.
- Knudsen, S. N.**, frk., f.5.9.40 i Aunslev. P.&T.1.5.57 Ker-teminde. 1.11.58 Svendborg.
- Knudstrup, E. E.**, f.26.7.18 i Kh. P.&T.1.9.34. Fagp.I 67.37. 1.9.37 mhp. 1.8.42 ass. Kh. Fagp.II 37.45. 1948 sommerposteksp. Humlebæk. 1.12.50 oass. Kh. 1.3.58 ktr. Kh. (Hellerup).
- Koch, G. J.**, frk., f. 28.9.38 i Viby. P.&T.1.5.56 Hammel. 1.11.57 Herning. Fagp.I 73.59. 1.5.59 mhp. Kh.
- Koch, L.**, frk., f. 19.11.19 i Sorø. P.&T.1.9.38. Fagp.I 97.41. 1.9.41 mhp. 1.9.44 ass. Ringsted. 1.5.45 Kh. Fagp.II 62.51. 1.7.53 oass. Kh. (10).
- Kock, H.**, f.24.12.29 i Høruphav. P.&T.1.5.47. Fagp.I 54.50. 1.5.50 mhp. 1.5.52 ass. Åbybro. 1.7.54 ass. Hjørring.
- Kofod, B. G.**, frk., f.8.2.41 i Bodilsker. P.&T.1.9.57 Nekse. 1.11.58 Rønne. Fagp.I 80.60. 1.5.60 Kh. 1.9.60 mhp. Kh.
- Kofoed, B. L.**, f.10.3.23 i Rutsker. P.&T.1.9.40. Fagp.I 93.43. 1.9.43 mhp. 1945 forstærkerkursus. 1.4.46 ass. Kh. 1.5.48 Kolding. Fagp.II 59.52. 1.4.53 Kolding T. 1.7.54 oass. Frederikshavn. 1.6.59 ktr. Århus.
- Kofoed, H. P. I.**, f.17.9.92 i Rønne. P.15.9.08. Fagp.82.12. 1.5.12 mhp. 1.10.17 ass. Kh. 2.10.19 Holbæk. Fagp.II 56.25. 1.11.31 oass. Kh. 1.5.41 ktr. Kh. 1.10.51 postmester ved indlevpvt. 5 (18.lkl.).
- Kofoed-Jensen, C. F.**, f.27.2.29 i Assens. P.&T. 1.5.46. Fagp.I 54.49. 1.5.49 mhp. 1.5.51 ass. Kh. 21.7.—30.9.56 kst. pm. indlevpvt. 40. Fagp.II 36.59. Ass. Kh. (40).
- Kok, H. C.**, frk. f.25.12.99 i Århus. T.1.11.19. Fagp.103.19. 1.9.19 mhp. 1.1.25 ass. Århus T. 9.12.29 Kalundborg. Postfag.50.31. 1.5.32 Kolding. 1935 forstærkerkursus. Fagp.II 51.37. 1.5.41 oass. Kolding. 1.9.47 ktr. Århus T.
- Kolbjørn, A. M. K.**, fru (f. Olsen), f.7.5.99 i Århus. T.1.9.16. Fagp. 80.17. 1.6.17 mhp. 1.9.22 ass. Kh.rtf. 1.6.52 oass. Kh.rtf.
- Kolle, A.**, f.5.8.20 i Esbjerg. P.&T.1.4.36 som cykelbud. 1.9.41 reservepostbud. 1.9.44 postbud. Postbuddfag. 52. (udm.) 46. 1.9.47 overpakkemester. 1.9.49 elevudm. Fagp.I 93.51. 1.5.52 ass. Frcia. 1953 sommerposteksp. Vejrs Strand. Fagp.II 47.55. 1.4.56 oass. Silkeborg.
- Kou, J. N.**, f.26.9.92 i Lundtofte, Holsted. P.15.9.08. Fagp. 63.12. 1.11.12 mhp. 1.10.17 ass. Brørup. 1920 tj. under C.I.S. 1.6.20 Rødding. 1.5.24 Esbjerg. Fagp.II 39.25. 1.12.33 oass. Kalundborg. 1.12.42 ktr. Nykøbing Fl. 8.11.47—31.1.48 kst. pm. Nykøbing Fl. 1.4.51 postmester i Saks-købing (18.lkl.).
- Kragh, E.**, frk., f.22.5.99 i Randers. T.16.8.16. Fagp.78.18. 1.6.18 mhp. 1.9.22 ass. Kh.rtf. 1.7.53 oass. Kh.rtf.
- Kragh, H.**, f.25.6.38 i Holstebro. P.&T.1.9.55. Fagp.I 64.58. 1.9.58 mhp. 1.9.60 ass. Kh.
- Kragh, H. E.**, frk., f.23.2.94 i Karlslunde. T.2.1.14. Fagp. 88.14. 1.10.14 mhp. 1.3.19 ass. Kh.T. 1.2.—31.7.21 u.f.n.r. 4.4.22 gdir. 24.7.27 Kh.rtf. 1.7.48 oass. Kh.rtf.
- Krarup, N. J.**, f.28.8.20 i Søby. P.&T.1.9.39. Fagp.I 88.42. 1.9.42 mhp. 1.9.45 ass. Hillerød. 1.2.46 Gråsten. 1.11.48 Kh. Fagp.II 44.51. 1.2.52 Kolding. 1.12.53 oass. Thisted. 1.12.57 postforvalter ved posteksp. Randers 2 (15.lkl.).
- Kristensen, A. B.**, fru (f. Jakobsen), f. 26.2.39 i Bjer-ringbro. P.&T.1.9.55. Fagp.I 85.58. 1.9.58 mhp. 1.9.60 ass. Kh. 8.10.60 u.f.n.r.
- Kristensen, A. C.**, f.16.2.41 i Randers. P.&T.1.5.58 Havndal. 1.11.59 Holstebro.
- Kristensen, A. F.**, f.8.9.13 i Nordrup. P.&T.1.9.30. Fagp.I 74.33. 1.9.33 mhp. 1937 radiocertifikat af I.kl. 1.10.37 ass. Kh. 1.12.38 Lyngby radio. Fagp.II 51.43. 1.12.43 Kh. 1.4.47 oass. Kh. 1.4.49 ktr. radioingtj. (Skamle-bæk). 1.4.54 Vordingborg. 1.6.56 post- og telegrafkasserer i 21.lkl. Nykøbing Fl.
- Kristensen, A. R.**, frk., f.20.12.42 i Thisted. P.&T.16.8.59 Fjerritslev. 1.6.60 Hjøllerup. 1.11.60 Thisted.
- Kristensen, B. M. B.**, frk., f.25.5.37 i Dover. P.&T.1.5.54. Fagp.I 87.57. 1.5.57 mhp. 1.5.59 ass. Kh. (25).
- Kristensen, C. L.**, f.1.3.13 i Esbjerg. P.&T.1.9.32. Fagp.I 67.35. 1.9.35 mhp. 1.9.38 ass. Kh. 1.2.39 Nordby Fanø. Fagp.II 41.42. 1.11.44 Esbjerg. 1.9.49 oass. Kh. 1.4.57 ktr. Kh. (Kastrup).
- Kristensen, E.**, fru (f. Nielsen), f.7.11.36 i Randers. P.&T.1.9.53. Fagp.I 83.56. 1.9.56 mhp. 1958 radiocerti-fikat af I.kl. 1.9.58 ass. Kh. htg. 1.9.59 ass. Lyngby radio.



- Kristensen, E. Kaaberbøl, f.8.11.29 i Voer. P.&T.1.9.45 Fagp.I 93.48. 1.9.48 mhp. 1949 radiocertifikat af I.kl. 1.9.50 ass. Lyngby radio. 1.1.—14.6.53 u.f.nr. Fagp.II 62.56. 1.2.57 Kh.htg. 1.9.57 radiointj. 1.6.58 oass. radiointj. (Kh.).
- Kristensen, E. K., frk., f.13.8.36 i Byrum. P.&T.1.5.54. Fagp.I 65.57. 1.5.57 mhp. 1.5.59 ass. Kh. (16).
- Kristensen, E. S., fru (f. Schou), f.25.5.02 i Esbjerg. T. 1.1.19. Fagp.83.19. 1.9.19 mhp. 1.1.25 ass. Esbjerg. Postfagp. 36.31. 1.4.49 oass. Esbjerg.
- Kristensen, F. H., f.16.7.24 i Horsens. P.&T.1.9.41. Fagp.I 70.44. 1.9.44 mhp. 1946 forstærkerkursus. 1.9.46 ass. Kh. 19.4.47 Kh.rtf. 1947 radiocertifikat af I.kl. 17.12.47 Lyngby radio. 7.6.50 u.f.nr. 23.5.51 Lyngby radio. Fagp.II 47.53. 1.11.54 Kh.htg. 1.12.54 gdir. 1.4.56 oass. gdir. (4. ekspkt.).
- Kristensen, F.R., R\*, formand for Dansk Post- og Telegrafforening, formand for Centralorganisation II, medlem af kommissionen for post- og telegrafvæsenets fagprøver, f.8.1.20 i Struer. P.&T.1.9.36. Fagp.I 87.39. 1.9.39 mhp. 1.2.44 ass. Vinderup. Fagp.II 58.48. 1.5.49 Alborg. 26.5.—30.6.50 kst. pm. Troense. 1.6.51 4. overpostinsp. 1.6.52 oass. Vejle. 1.7.52 Kh. 1.4.59 ktr. Kh.
- Kristensen, G., frk., f.20.4.41 i Nøvling. P.&T.1.9.57 Hjalperup. 1.11.58. Nørresundby. Fagp.I 86.60. 1.5.60 Kh. 1.9.60 mhp. Kh.
- Kristensen, G., f.2.2.43 i Tostруп. P.&T.16.8.60 Kjellerup.
- Kristensen, G. Lunderoff, fru (f. Kristensen), f.25.2.27 i Blidstrup. P.&T.1.9.45. Fagp.I 77.48. 1.9.48 mhp. 1.9.50 ass. Nordby Fanø. 1.9.52 girokt. Fagp.II 45.58. 1.10.59 oass. girokt.
- Kristensen, H. H., f.6.8.18 i Thisted. P.&T.1.4.44 som aspirant. 1.4.46 montør I. 1.4.53 mekaniker II. 1.10.60 tegner 2. ingdistr. (Abernå).
- Kristensen, I. J., frk., f.9.3.33 i Kirkeby. P.&T.1.9.49. Fagp.I 83.52. 1.9.52 mhp. 1.9.54 ass. Køge. 1.5.56 Kh. 1.8.56 girokt. Fagp.II 50.60. Ass. girokt.
- Kristensen, I. M., frk., f.7.11.41 i Viskum. P.&T.1.5.59 Ry. 1.11.60 Holstebro.
- Kristensen, J., f.1.11.38 i Dronninglund. P.&T.1.9.55. Fagp.I 75.58. 1.9.58 mhp. 1.9.60 ass. Kh.
- Kristensen, J. C., f.6.3.37 i Århus. P.&T.1.9.54. Fagp.I 75.57. 1.9.57 mhp. 1.9.59 ass. Kh.
- Kristensen, J. E., f.19.2.38 i Viborg. P.&T.1.9.54. Fagp.I 69.57. 1.9.57 mhp. 1.9.59 ass. Grenå.
- Kristensen, J. K., f.20.11.42 i Harridslev. P.&T.16.8.59 Kjellerup. 1.11.60 Randers.
- Kristensen, K., f.29.3.41 i Hald. P.&T.1.9.58 Havndal. 1.11.59 Skive.
- Kristensen, K. K., f.24.2.37 i Stege. P.&T.1.9.53. Fagp.I 73.56. 1.9.56 mhp. 1.9.58 ass. Kh. 1.4.60 ass. Næstved.
- Kristensen, K. L., frk., f.19.9.41 i Store Falden. P.&T. 1.9.58 Dronninglund. 1.11.59 Hjørring.
- Kristensen, K. P. S., f.19.6.42 i Estruplund. P.&T.1.5.59 Ryomgård. 1.11.60 Skanderborg.
- Kristensen, K. T., f.10.12.17 i Odense. P.&T.1.8.33 som cykelbud. 1.1.39 reservepostbud. 1.1.42 postbud. Postbudfagp. 50.45. 1.4.47 overpakmester. 1.9.47 elevudd. Fagp.I 97.49. 1.5.50 Kh. Fagp.II 54.52. 1.11.55 oass. Kh. (2).
- Kristensen, K. Ø., f.15.1.43 i Åle. P.&T.16.8.60 Ikast.
- Kristensen, L. I., frk., f.22.11.38 i Østerbølle Hede. P.&T.1.9.56 Alestrup. 1.11.57 Nykøbing M. Fagp.I 64.59. 1.5.59 Kh. 1.9.59 mhp. Kh. (11).
- Kristensen, M. S., f.30.1.96 i Århus. T.1.6.19. Fagp. 95.20. 1.2.21—31.1.22 u.f.nr. 1.6.23 mhp. 1.6.26 ass. Kh.T. 1931 radiocertifikat af I.kl. 1.4.46 oass. Kh.htg. 1.4.56 ktr. Kh.htg.
- Kristensen, O. A., f.25.6.38 i Lovns. P.&T.1.5.55. Fagp.I 66.58. 1.5.58 mhp. 1.5.60 ass. Kh. (5).
- Kristensen, O. N., f.16.8.30 i Århus. P.&T.1.9.47. Fagp.I 75.50. 1.9.50 mhp. 1952 forstærkerprøven. 1.9.52 ass. Kolding. 1.4.53 Kolding T. 4.3.55 Ålborg T. Fagp.II 49.59. Ass. Ålborg T.
- Kristensen, P. T., f.15.3.43 i Kornum. P.&T.16.8.59 Løgstør. 1.11.60 Struer.
- Kristensen, P. W., f.18.7.32 i Thyregod. P.&T.1.9.48. Fagp.I 90.51. 1.9.51 mhp. 1.9.53 ass. Kh.
- Kristensen, S. A., f.24.4.29 i Fårup. P.&T. 1.9.46. Fagp.I 64.49. 1.9.49 mhp. 1.9.51 ass. Kh. (27).
- Kristensen, S. L., f.3.12.29 i Malle. P.&T.1.5.47. Fagp.I 75.50. 1.5.50 mhp. 1.5.52 ass. Kh. Fagp.II 49.56. 1.7.57 ass. gdir. (revkt.).
- Kristensen, T. N., frk., f.4.2.44 i Lintrup. P.&T.16.8.60 Brørup.
- Kristensen, V. K. H., f. 19.8.31 i Bisserup. P.&T.1.9.49. Fagp.I 88.52. 1.9.52 mhp. 1.9.54 ass. Rønne. 1.5.58 Helsingør. Fagp.II 49.60. Ass. Helsingør.
- Kristensen, V. M., f.15.4.34 i Nørre Uttrup. P.&T.1.5.51. Fagp.I 76.54. 1.5.54 mhp. 1.5.56 ass. Kh. 18.11.57 ass. Lyngby radio. 1958 radiocertifikat af I.kl. 23.6.58 ass. Kh. htg. 1.2.—31.12.59 u.f.nr. Ass. Kh.htg.
- Kristiansen, A., f.15.1.42 i Gudhjem. P.&T.1.9.58 Gudhjem. 1.11.59 Rønne.
- Kristiansen, A. J., løjtnant, f.2.7.98 i Thisted. P.1.10.15. Fagp.I 76.19. 1.10.19 mhp. 1.10.21 ass. Kh. Fagp.II 42.26. 1.10.27 girokt. 1.4.29 Kh. 9.12.31—31.1.32 kst. pm. Ruds Vedby. 1.2.40 oass. Kh. 1.4.49 ktr. Kh. 1.4.58 postmester ved Hvidovre postkontor (21.kl.).
- Kristiansen, J. H., f.13.12.33 i Hårslev. P.&T.1.9.50. Fagp.I 55.53. 1.9.53 mhp. 1.9.55 ass. Kh. 1.5.60 ass. jbp.1 Kh.
- Kristiansen, L., f.6.3.25 i Bording. P.&T.1.9.44. Fagp.I 67.47. 1.9.47 mhp. 1.9.49 ass. Sorø. Fagp.II 36.54. 1.9.59 oass. Hobro.
- Kristiansen, O. C., f.13.3.40 i Barup. P.&T. 1.5.57 Stubekøbing. 1.11.58 Kalundborg. Fagp.I 73.60. 1.5.60 mhp. Kh. (i militærtj.).
- Kristiansen, P., f.26.8.36 i Mårslet. P.&T.1.9.53. Fagp.I 60.56. 1.9.56 mhp. 1.9.58 ass. Kh. (38).
- Kristjansen, E. A. E. M., frk., f.18.8.02 i Kh. P.1.3.19. Fagp.I 99.22. 1.3.22 mhp. 1.3.25 ass. Kh. 1.9.28 girokt. Fagp.II 57.33. 1.1.43 oass. girokt. 1.4.50 ktr. girokt. 1.4.58 bogholder girokt.
- Kristoffersen, A. R., f.6.4.00 i Hammel. P.1.3.19. Fagp.I 71.22. 1.3.22 mhp. 1.3.25 ass. Tandslæt. Fagp.II 47.30. 1.11.30 Odense. 1.11.37 Bogense. 1.6.42 oass. Haderslev. 1.6.46 postmester i Højer. 1.8.50 postmester i Løgm-kloster (18.kl.).
- Kristoffersen, J. P., f.13.1.13 i Ommel. P.&T.1.9.30. Fagp.I 72.33. 1.9.33 mhp. 1.2.37 ass. Frøia T. 1938 radiocertifikat af I.kl. 15.5.38 Lyngby radio. 1.1.39 Kh. 1.3.39 Lyngby radio. 1943 forstærkerkursus. 1.3.43 Kh.rtf. Fagp.II 52.44. 1.4.48 ass. Kh.rtf. 1.4.53 ktr. Kh.rtf. 1.2.55 Kh. htg. 1.6.57 stationsleder i 23.kl. Kh.rtf.
- Kroer, J., frk., f.3.4.44 i Skørping. P.&T.16.8.60 Skørping.
- Krog, J. A. B., cand. jur., statsaut. translator i fransk, K. D.M. ridder af den islandske Falk, kommandør af den svenske Vasaorden, ridder af den svenske Nordstjerneorden, kommandør af den norske St.Olavsorden, officer af den ægyptiske Nilorden, generaldirektørens stedfortræder, fhv. formand for Ministerialforeningen, fhv. næstformand for Danske Statsembedsmænds Samråd, f.9.10.94 i Ud Stolpe, Lolland. P.1.4.11. Fagp.94.14. 1.7.15 mhp. 1.10.19 ass. Kh. 1.2.23 sekretær gdir. 1.7.28 fuldmægtig gdir. 15.10.—21.12.29 deltaget i undervisningen på l'Ecole Nationale Supérieure des Postes-, Télégraphes et Téléphones i Paris. 17.31 ekspeditionsssekretær gdir. 1.4.37 kontorchef gdir. 1.2.38—31.10.41 forstander for post- og telegrafskolen. 1.4.38—31.10.41 formand for bestyrelsen for Dansk Post- og Telegrafmuseum. 1.11.41 afdelingschef i gdir.
- Krog, P. M. K., f.14.12.03 i Kh. T.17.5.20. Fagp.91.22. 1.6.23 mhp. 1.6.26 ass. Århus T. 27.4.30 Frøia T. 4.12.30 Hering. Postfagp.34.32. 1933 forstærkerkursus og kursus i måle- og spildseteknik. 13.3.33 Tranebjerg Samsø. 15.5.34 Struer. Fagp.II 36.35. 1.3.38 Langå. 1.12.43 oass. Århus. 1.9.53 ktr. Århus. 1.5.60 postforvalter ved Åbyhøj posteksp. (18.kl.).
- Krog, T. S., f.5.8.28 i Højer. P.&T.1.9.45. Fagp.I 55.48. 1.9.48 mhp. 1.9.50 ass. Kh. Fagp.II 36.58. 1.4.60 oass. Kh. (F).
- Krogager, B. P., f.27.6.30 i Sandfeld. P.&T.1.5.47. Fagp.I 75.50.1.5.50 mhp. 1952 forstærkerprøven. 1.5.52 ass. Århus T. 1.1.55 Kolding T. 1.9.60 u.f.nr.
- Krogh, E. K., fru (f. Nørgaard-Larsen), f.2.8.03 i Gamlemby. T.15.5.19. Fagp.90.21. 1.6.22 mhp. 1.6.25 ass. Tønder. 1.4.29 Kh.T. 28.9.32 Kh. Postfagp.45.33. 1.3.49 oass. Kh.(F).
- Krogh, N. V., f.17.5.03 i Nybyggtårde. T.16.8.19. Fagp. 73.22. 1.9.22 mhp. 1.9.25 ass. Korsør. 12.9.25 Frøia T.

- 4.12.30 Maribo. Postfagp.37.32. 1.4.32 Stege. 29.4.34 Frcia. 15.58 Odense. 1.12.45 oass. Hillerød. 1.10.54 postmester i Jægerspris (15.lkl.).
- Krogh-Madsen, E. V.**, f.31.3.26 i Vivild. P.&T.1.9.43. Fagp.I 85.46. 1.9.46 mhp. 1.9.48 ass. Kh. Fagp.II 48.53. 1.11.55 opms kt. 1.6.57 oass. Kh. (F).
- Kromann, A. J. A.**, cand. jur., R<sup>3</sup>, ridder af l.kl. af den svenske Vasaorden, f.27.11.94 i Marstal. P.1.4.11. Fagp. 95.14. 1.5.15 mhp. 1.3.16 ass. revisionen. 1.10.16 gdir. 1.7.24 sekretær gdir. 10.5.—31.8.25 kst. pm. Stege. 1.4.33 fuldmægtig gdir. 1.5.42 postinspektør ved overpostmesterembedet. 23.7.45—31.3.47 leder af udlandskontrolten for post, telegraf og telefon. 1.3.51 postmester ved Østerbro postkontor (25.lkl.).
- Kromann, T. P.**, f.28.5.30 i Skærbæk. P.&T.1.9.46. Fagp.I 60.49. 1.9.49 mhp. 1.9.51 ass. Kh. 1.10.57 girokt. Fagp.II 43.57. 1.11.60 ass. Kh.
- Kruse, J.**, f.18.7.26 i Bøvling. P.&T.1.9.43. Fagp.I 64.46. 1.9.46 mhp. 1.9.48 ass. Kh. Fagp.II 42.53. 1.5.54 gdir. 1.11.57 oass. Alborg.
- Kruse, K. E.**, fru (f. Kruse), f.9.5.28 i Hobro. P.&T. 1.5.48. Fagp.I 99.51. Tildelt Joseph Michaëlsens minde-medalje. 1.5.51 mhp. 1.5.53 ass. Alborg.
- Kruse, S., R\***, f.7.3.95 i Holstebro. P.1.10.12. Fagp.89.15. 1.12.16 mhp. 1.10.19 ass. Kh. Fagp.II 57.26. 1.2.—28.2.27 kst. pm. Mørkøv. 1.11.—30.11.28 kst. pm. Skibby. 1.6.31 l. overpostinsp. 1.8.35 oass. l. overpostinsp. i.1.41 ktr. opms kt. 1.12.44 overkontrollør Århus. 1.9.49 postmester ved Charlottelund postkontor (23.lkl.).
- Krøger, P. G.**, f.3.6.22 i Kh. P.&T.1.9.38. Fagp.I 88.41. 1.9.41 mhp. 1943 forstærkerkursus. 1.4.46 ass. Nyborg. Fagp.II 59.51. 1.10.53 oass. Randers. 1.4.—30.6.58 kst. pm. Svinninge og 1.7.—31.9.58 kst. pm. Hasle. 1.12.58 postmester i Kolby Kås (15.lkl.).
- Krøtel, H. H.**, f.10.9.24 i Århus. P.&T.1.11.52 som hjælpe-tegner. 1.11.54 tegner 3.ingdistr. (Århus). 1.4.58 telegrafmester i 15. lkl. 3.ingdistr. (Århus).
- Kunst, E.**, f.25.7.03 i Kh. T.17.5.20. Fagp.87.22. 1.6.23 mhp. 1.6.26 ass. Kh.T. Postfagp.38.31. 1.5.31 Kh. Fagp.II 41.37. 1.11.37 gdir. 1.5.44 girokt. 1.2.45 oass. girokt. 1.10.45 1.ingdistr.s kt. 1.11.55 ktr. gdir. (revkt.).
- Kusk, H. P.**, f.12.4.32 i Vejby. P.&T.1.9.48. Fagp.I 72.51. 1.9.51 mhp. 1.9.53 ass. Kh. 24.4.54 ass. Randers.
- Kvist, V. A. A.**, f.11.6.30 i Århus. P.&T.1.5.47. Fagp.I 58.50. 1.5.50 mhp. 1.5.52 ass. Kh. Fagp.II 36.58. Ass. Kh. (10).
- Kæmpegaard, H.**, f.7.7.03 i Skive. T.1.6.19. Fagp.74.21. 1.6.22 mhp. 1.6.25 ass. Frcia T. 28.9.32 Hillerød. 24.8.33 Frcia T. 1.3.41 Kh.htg. 1.3.49 oass. Kh.htg. 1.7.57 ktr. Kh.htg.
- Kær, P.**, f.23.5.32 i Hals. P.&T.1.9.49. Fagp.I 81.52. 1.9.52 mhp. 1.9.54 ass. Kh.htg.
- Kølvraa, M. N.**, f.12.3.13 i Karup. P.&T.1.9.32. Fagp.I 81.35. 1.9.35 mhp. 1938 forstærkerkursus. 1.9.38 ass. Århus T. 1.1.39 Korsør. 1.4.41 Skive. Fagp.II 51.41. 1.5.45 jbp.2 Frcia. 1.4.46 oass. Herning. 1.4.53 ktr. Herning. 15.10.58 ktr. Århus T.
- Køppen, E. M.**, frk., f.19.5.38 i Hammel. P.&T.1.9.55. Fagp.I 73.58. 1.9.58 mhp. 1.9.60 ass. Kh. (21).
- Kaas, E. M.**, fru (f. Jørgensen), f.1.1.03 i Kh. T.1.12.19. Fagp.93.22. 1.12.22 mhp. 1.12.25 ass. Sorø. 1.5.28 Ringsted. 27.4.30 Næstved. Postfagp.45.31. 1.5.31 Slagelse. 1.4.57 oass. Slagelse.
- Ladegaard, J. H.**, f.27.4.29 i Smidstrup. P.&T.1.9.46. Fagp.I 66.49. 1.9.49 mhp. 1950 radiocertifikat af l.kl. 1.9.51 ass. Rønne. 25.4.52 Lyngby radio. 1.3.54—28.2.55 u.f.nr. Fagp.II 43.57. 1.9.60 oass. Lyngby radio.
- Laisen, I.**, frk., f.3.1.39 i Åbenrå. P.&T.1.9.55. Fagp.I 88.58. 1.9.58 mhp. 1.9.60 ass. Kh. (N).
- Lamberth, E. K.**, frk., f.3.9.39 i Skanderborg. P.&T. 1.5.56 1.5.56 Ikast. 1.11.57 Ringkøbing. Fagp.I 94.59. 1.5.59 mhp. Kh.
- Lamp, W. B.**, f.3.6.31 i Brørup. P.&T. 1.5.48. Fagp.I 80.51. 1.5.51 mhp. 1952 forstærkerprøven. 1.5.53 ass. Kolding T. Fagp.II 44.57. Ass. Kolding T.
- Land, F.**, cand. jur., R<sup>3</sup>, medlem af kommissionen for post- og telegrafvæsenets fagprøver, medlem af bestyrelsen for Dansk Post- og Telegrafmuseum, f.22. 12.02 i Århus. T.1.5.19. Fagp.109.21. 1.5.22 mhp. 1.5.25 ass. Frcia T. 1.10.26 Kh.T. Postfagp.54.31. 1.5.32 Kh. Fagp.II 58.34. 1.3.35 gdir. 1.2.42 sekretær gdir. 1.5.42 fuldmægtig gdir. 1.9.47 ekspeditionssekretær gdir. 1.4.50 kst. og 1.5.50 kontorchef gdir. 1.6.53 overpostinspektør i 4.district. 1.5.59 overpostmester i København.
- Landau, I. M.**, frk., f.31.10.05 på Frberg. P.1.9.24. Fagp.I 79.27. 1.9.27 mhp. 1.9.30 ass. Alborg. 1.4.33 Køge. 25.4.35 Kh. 1945 sommerposteksp. Humlebæk. 15.8.47 ass. girokt.
- Langenholt, H. J. H. A.**, f. 8.10.22 i Kh. P.&T.16.2.53 som hjælpekonstruktør. 1.3.55 ingeniør i 15.lkl. gdir. 1.4.60 ingeniør i 18.lkl. gdir. (3.tekn.kt.).
- Langevad, L. Aa.**, f.14.1.25 i Kh. P.&T.1.3.40 som cykelbud. 1.9.44 elev. Fagp.I 73.47. 1.9.47 mhp. 1.9.49 ass. Hornbæk. Fagp.II 48.54. 1.11.55 Kh. 1.5.56 jbp.1 Kh. 1958 sommerposteksp. Espergærde. 1.9.58 oass. girokt.
- Langhoff, S. E. B.**, f.1.1.04 i Århus. P.&T.15.5.33. 1.5.37 tegner kabelingtj. 1.5.39 konstruktør III 1.ingdistr. 1.5.42 konstruktør II 1.ingdistr. 1.4.45 konstruktor I 1.ingdistr. 1.12.48 overkonstruktør i 23.lkl. P.&T.s værkssteder.
- Larsen, A.**, f.6.4.29 i Skodborg. P.&T.1.5.46. Fagp.I 99.49. 1.5.49 mhp. 1950 radiocertifikat af l.kl. 1.5.51 ass. Kh. htg. Fagp.II 58.56. 1.4.59 oass. Kh. htg.
- Larsen, A.**, f.29.1.36 i Haslev. P.&T.1.9.53. Fagp.I 88.56. 1.9.56 mhp. 1.9.58 ass. Kh.
- Larsen, A.**, f.27.7.40 i Gandrup. P.&T.1.5.57 Arden. 1.11. 58 Nørresundby. Fagp.I 83.60. 1.5.60 mhp. Kh. (i militærtj.).
- Larsen, A. J.**, f.1.7.01 i Frcia T.1.9.17. Fagp.84.18. 1.6.18 mhp. 1.9.23 ass. Frcia T. 1.4.49 oass. Frcia T.
- Larsen, A. L.**, frk., f.19.8.38 i Svendborg. P.&T.1.9.55. Fagp.I 80.58. 1.9.58 mhp. 1.9.60 ass. Middelfart.
- Larsen, A. M. R.**, frk. f.18.10.17 i Nyborg. P.&T.1.9.36. Fagp.I 94.39. 1.9.39 mhp. 1.9.42 ass. Hedehusene. 1.5.44 Svendborg. Fagp.II 47.46. 1.4.52 oass. Viborg. 1.4.58 ktr. Randers.
- Larsen, B. E.**, frk., f.6.2.41 i Århus. P.&T.1.9.58 Rønde. 1.11.59 Herning.
- Larsen, B. Ø.**, frk., f.23.2.39 i Eskebjerg. P.&T.1.9.55. Fagp.I 77.58. 1.9.58 mhp. 1.9.60 ass. Ringsted.
- Larsen, Esther**, frk., f.8.8.17 i Kh. P.&T.1.9.36. Fagp.I 78.39. 1.9.39 mhp. 1.9.42 ass. Haslev. 1.5.45 Kh. Fagp.II 47.49. 1.1.53 oass. Kh. 1.10.59 ktr. Kh. (V).
- Larsen, E.**, f.23.1.37 i Øster Doense. P.&T. 1.9.53. Fagp.I 84.56. 1.9.56 mhp. 1.9.58 ass. Skælskør. 1.5.60 ass. Svendborg.
- Larsen, E. C.**, f.15.4.02 i Ringsted. T.1.11.19. Fagp.80.19. 1.9.19 mhp. 1.7.25 ass. Kh.T. 1926 radiocertifikat af l.kl. 17.3.—31.12.28 og 12.3.—20.11.29 tj. på Grønland (Julianehåb radio). 1.7.30—6.12.31 Vestfronten radio. 7.12.31 Lyngby radio. 5.9.32 Kh. postfagp.38.33. 10.12.33 Kh.T. 24.3.35—15.12.36 tj. på Grønland (Godhavn radio). 1.5.38 Lyngby radio. Fagp.II 43.38. 1.4.43 oass. Kh. 1.1.52 ktr. Kh. 1.6.60 postmester ved Klampenborg postkontor (18. lkl.).
- Larsen, F.**, f.5.7.23 i Alborg. P.&T.1.9.40. Fagp.I 71.43. 1.9.43 mhp. 1.4.46 ass. Alborg. Fagp.II 48.50. 1.4.—31.10.52 kst. pm. Terndrup. 21.1.—31.3.54 kst. pm. Hjallerup. 1.6.56 postforvalter ved posteksp. Alborg 2. (18.lkl.).
- Larsen, F. V.**, f.5.10.38 i Stokkebjerg. P.&T. 1.5.56 Jyderup. 1.11.57 Kalundborg. Fagp.I 90.59. 1.5.59 mhp. Kh. 29.10.60 mhp. Kalundborg.
- Larsen, H. C.**, løjtnant, f.1.2.98 på Frberg. T.1.2.15. Fagp. 63.15. 1.11.15 mhp. 1.2.21 ass. gdir. 2.6.21 ass. Kh.htg. 1.4.46 oass. Kh.htg. 1.9.56 ktr. Kh.htg.
- Larsen, H. E.**, f.1.3.11 i Nr. Åby. P.&T.1.9.30. Fagp.I 91.33. 1.9.33 mhp. 1.9.36 ass. Horslunde. 1.5.37 Ringsted. Fagp.II 48.41. 1.4.46 oass. Århus. 1.2.55 ktr. Århus. 1.11. 59 postmester i Rødby (18.lkl.).
- Larsen, H. L.**, frk., f.22.9.42 i Als sogn. P.&T.16.8.60 Hadsund.
- Larsen, H. L.**, frk., f.22.4.43 i Fjellerad. P.&T.16.8.59 Åbybro. 1.11.60 Nørresundby.
- Larsen, H. M.**, f.7.3.41 i Støvring. P.&T.1.9.58 Skørping. 1.11.59 Thisted.
- Larsen, I. H.**, civilingeniør, medlem af kommissionen for post- og telegrafvæsenets fagprøver, f.25.3.19 i Pennehave, Hørsholm sogn. P.&T.1.2.43 som hjælpeingeniør. 1.5.45 ingeniør 3.ingdistr. (Århus). 1.2.46 gdir. 1.4.46 telegrafingeniør III gdir. 1.6.49 telegrafingeniør

- II gdir. 1.4.55 telegrafingeniør I gdir. 1.6.60 afdelingsingeniør i gdir.
- Larsen, J., f.7.2.98 i Erhavn. P.1.10.14. Fagp.I 64.17. 1.10.19 mhp. 1.10.20 ass. Kh. Fagp.II 54.27. 15.5.30 jbp.1 Kh. 15.5.36 Kh. 1.9.39 oass. Kh. 1.11.48 ktr. girokt. 1.8.55 bogholder girokt. 1.10.57 post- og telegrafkasserer i 23.lkl. Kh. (V).
- Larsen, Johan, f.27.9.19 i Århus. P.&T.15.8.46 som hjælpekonstruktør. 1.9.48 konstruktør III 3. ingdistr. (Århus). 1.9.49 konstruktør II 3. ingdistr. (Århus). 1.11.52 telegrafmester I 2. ingdistr. (Kolding). 1.4.60 ingeniør i 21.lkl. 2. ingdistr. (Kolding).
- Larsen, J. F., f.15.3.40 i Errindlev. P.&T.1.5.57 Nysted. 1.11.58 Maribo. Fagp.I 74.60. 1.5.60 mhp. Kh. (i militærtj.).
- Larsen, J. H., f.25.10.34 i Christianshede. P.&T. 1.9.53. Fagp.I 69.56. 1.9.56 mhp. 1.9.58 ass. Kh. (4).
- Larsen, J. K., f.23.1.26 i Kegnæs. P.&T.1.9.44. Fagp.I 64.47. 1.9.47 mhp. 1.9.49 ass. Kh. 1.3.52 Slagelse. Fagp.II 44.53. 8.6.—31.8.56 kst. pm. Fuglebjerg og 1.9.—30.9.58 kst. pm. på Fejø. 1.5.59 oass. Kolding.
- Larsen, J. P., f.17.11.23 i Tureby. P.&T.1.10.40 som cyklebud. 1.12.44 reservepostbud. 1.4.46 postbud. Postbud-fagp.46.49. 1.9.49 overpakmester. 1.9.50 elevudd. Fagp. I 73.52. 1.5.53 ass. Kh. 1.4.56 jbp.1 Kh. Fagp.II 45.56. 1.12.57 oass. Viborg.
- Larsen, K. A., f.2.7.31 i Holsted. P.&T.1.9.48. Fagp.I 61.51. 1.9.51 mhp. 1.9.53 ass. Birkerød. 1.5.55 Kh. 1.5.57 ass. Hillerød.
- Larsen, K. G., f.2.10.97 i Århus. T.1.2.15. Fagp.74.15. 1.11.15 mhp. 1.2.21 ass. Århus T. Postfagp.41.29. Fagp.II 52.30. 1.6.30 Århus. 1.7.31 gdir. 1.2.38 oass. 2.øverpostinsp. 1.2.45 ktr. opm.s kt. 1.12.49 Kh. 1.12.55 postmester ved indlevpkt. 4 (18.lkl.).
- Larsen, K. G., f.22.8.35 i Kragerup. P.&T.1.9.51. Fagp.I 86.54. 1.9.54 mhp. 1.9.56 ass. Kh. 1.11.57 ass. Ringsted.
- Larsen, K. G. I., f.27.7.17 i Silkeborg. P.&T.1.9.35. Fagp.I 83.38. 1.9.38 mhp. 1.9.41 ass. Århus. 1.5.42 Frcia. Fagp. II 40.44. 1.1.52 oass Ringsted. 1.9.58 ktr. Svendborg.
- Larsen, K. I. M., frk., f.29.10.03 i Stege. T.1.12.19. Fagp. 95.22. 1.12.22 mhp. 1.12.25 ass. Stege. Postfagp.47.31. 1.5.31 Helsingør. 1.10.32 Stege. 1.4.56 oass. Stege.
- Larsen, K. L., civilingeniør, R<sup>1</sup>, medlem af bestyrelsen for Dansk Post- og Telegrafmuseum, f.26.4.09 i Ringsebølle. P.&T.1.5.37 som ingeniør 1. ingdistr. 1.5.41 telegrafingeniør II gdir. 1.1.43 kst. og 1.6.43 kontorchef gdir. 1.4.53 overingeniør.
- Larsen, K. M., frk., f.10.4.42 i Rønninge. P.&T.1.9.58 Ul-lerlev. 1.11.59 Slagelse.
- Larsen, K. O., f.8.8.32 i Odense. P.&T. 1.5.50. Fagp.I 63.53. 1.5.53 mhp. 1.5.55 ass. Kh.htg.
- Larsen, K. P., f.6.8.42 i Rødby. P.&T.1.5.59 Nysted. 1.11. 60 Maribo.
- Larsen, K. T., f.25.3.30 i Kh. P.&T.1.9.47. Fagp.I 63.50. 1.9.50 mhp. 1.9.52 ass. Kh. htg. Fagp.II 43.58. Ass. Kh. htg.
- Larsen, L., frk., f.23.9.42 i Ålborg. P.&T.16.8.60 Løkken.
- Larsen, L. A. B., R<sup>1</sup>, f.28.5.96 i Vesterø på Læsø. T.1.9.13. Fagp.92.14. 1.6.14 mhp. ass. Kh.T. 1.11.21 2. ingdistr. (Åbenrå). 1922 radiocertifikat af I.kl. Postfagp. 53.30. 1.4.30 Grenå. 1.5.31 ass. Århus T. 1931 forstærkerkursus og kursus i måle- og spildseteknik. 1.5.32 oass. Kolding. 1.6.35 ktr. Kolding. 1.4.39 stationsleder telegrafafd. Kolding. 1.4.44 bestyrer af rigstelefonkontoret i Kh. (26.lkl.).
- Larsen, L. B., frk., f.2.2.40 i Gassum. P.&T.1.5.57 Ørsted. 1.11.58 Randers. Fagp.I 66.60. 1.5.60 mhp. Kh.
- Larsen, L. M. K., f.4.12.21 i Skærum. P.&T.1.9.38. Fagp.I 64.42. 1.5.42 mhp. 1.1.46 ass. Kh. Fagp.II 50.49. 1.5.51 jbp.1 Kh. 1.9.55 oass. jbp.1 Kh.
- Larsen, M., f.3.1.28 i Vedsted. P.&T.1.9.44. Fagp.I 69.47. 1.9.47 mhp. 1949 forstærkerkursus. 1.9.49 ass. Kh. rtf. Fagp.II 53.54. 1.7.57 oass. Kh.rtf.
- Larsen, M. G., f.7.9.40 i Herlufsholm. P.&T.1.9.57 Haslev. 1.11.58 Næstved. Fagp.I 81.60. 1.5.60 Kh. 1.9.60 mhp. Kh. (i militærtj.).
- Larsen, M. M., fru (f. Rasmussen), f.21.12.01 i Skælskør. P.1.4.20. Fagp.I 68.23. 1.4.23 mhp. 1.4.26 ass. Slagelse. 1.3.32 Ærøskøbing. 1.5.50 Næstved. 1.7.57 postforvalter ved posteksp. Horsens 1 (15.lkl.).
- Larsen, N. K., f.8.8.01 i Thingstrup. P.1.3.19. Fagp.I 87.22. 1.3.22 mhp. 1.3.25 ass. Nykøbing M. 27.4.30 Thisted. Fagp.II 42.31. 1.10.41 oass. Holstebro. 1.12.49 ktr. Ålborg.
- Larsen, N. O., f.3.11.37 i Århus. P.&T.1.9.54. Fagp.I 68.57. 1.9.57 mhp. 1.9.59 ass. Kh. 1.4.60 ass. Århus.
- Larsen, O. C., f.2.12.28 i Sønderby. P.&T.1.9.45. Fagp.I 63.48. 1.9.48 mhp. 1.9.50 ass. Kh. 1.3.55 jbp.1 Kh. Fagp.II 40.56. 1.4.60 oass. jbp.1 Kh.
- Larsen, O. P., f.1.4.25 i Horsens. P.&T.1.4.42 som cyklebud. 1.4.46 postbud. Postbudfagp. 51.49. 1.2.51 overpakmester. 1.9.55 elevudd. Fagp.I 78.57. 1.5.58 ass. Vejle.
- Larsen, P. D., f.13.7.29 i Blåkjærskov. P.&T.1.5.47. Fagp.I 67.50. 1.5.50 mhp. 1.5.52 ass. Frcia. 1.6.52 ass. Årup.
- Larsen, P. F. S., f.6.9.34 i Astrup. P.&T.1.9.51. Fagp.I 95.54. 1.9.54 mhp. 1.9.56 ass. Haderslev. 16.45.7 Kolding T. 1958 forstærkerprøven. Ass. Kolding T.
- Larsen, P. H., f.25.6.38 i Solbjerg Østj. P.&T.1.5.56 Fjer-ritslev. 1.11.57 Thisted. Fagp.I 70.59. 1.5.59 mhp. Kh. 27.8.60 mhp. Ålborg.
- Larsen, P. I. H., f.1.4.38 i Næstved. P.&T.1.9.54. Fagp.I 65.57. 1.9.57 mhp. 1.9.59 ass. Nykøbing Sjælland.
- Larsen, P. V., f.16.10.25 i Løgstør. P.&T.1.9.43. Fagp.I 82.46. 1.9.46 mhp. 1947 radiocertifikat af I.kl. 1.9.48 ass. Lyngby radio. Fagp.II 60.54. 1.11.54 Kh.htg. 1.12.54 gdir. 1.4.57 oass. gdir. (1. tekn.kt.).
- Larsen, R., f.6.2.25 i Ellested. P.&T.1.9.42. Fagp.I 66.45. 1.9.45 mhp. 1.9.47 ass. Kh. 1.5.48 Ringsted. Fagp.II 42.53. 1.3.58 postforvalter ved posteksp. Ålborg 6 (15.lkl.).
- Larsen, S., løjtnant, 1.12.03 på Revsing mark. T.16.8.19. Fagp. 101.21. 1.9.22 mhp. 1.9.25 ass. Frcia T. 1932 forstærkerkursus og kursus i måle- og spildseteknik. 1.4.32 Kolding. 1.1.34 Kalundborg. 1.12.42 oass. Herning. 1.4.46 Århus T. 1.4.51 ktr. kabelingtj. (Rømø). 1.4.58 stationsleder i 21.lkl. kabelingtj. (Rømø).
- Larsen, S. A., f.9.4.18 i Kh. P.&T.1.9.34. Fagp.I 76.37. 1.9.37 mhp. 1.5.42 ass. Svendborg. 1.5.44 Kh. Fagp.II 49.46. 1947 sommerposteksp. Espergærde. 1.4.48 afl. 1.district. 15.3.49 opm.s kt. 1.6.50 oass. Kh. 1.10.54 opm.s kt. 1.5.57 ktr. opm.s kt.
- Larsen, S. E., f.26.8.41 i Ravnø. P.&T.1.6.8.59 Herluf-magle. 1.5.60 Svinninge. 1.11.60 Næstved.
- Larsen, S. O., f.2.3.96 i Vedby Sønder. T.1.6.19. 1915 radio-certifikat af I.kl. Fagp.87.20. 1.12.20—30.11.21 u.f.nr. (radiotelegrafist). 1.10.22 mhp. 1.10.25 ass. Kh.T. 1.6.26 Sorø radio. 1.12.26 Kh.T. 21.1.27—6.12.31 Vestfronten radio. 7.12.31 Lyngby radio. 1.4.46 oass. Lyngby radio. 1.4.55 ktr. Lyngby radio.
- Larsen, T. F., f.6.2.14 i Kh. P.&T.1.9.30. Fagp.I 69.33. 1.9.33 mhp. 1.3.38 ass. Kh. Fagp.II 57.40. 1.4.41 ass. gdir. 1.4.47 fuldmægtig gdir. 1.3.51 ekspeditionssekretær gdir. 1.6.55 postinspektør i 2. distrikt.
- Larsen, V., f.4.2.41 i Hem. P.&T.1.9.57 Bjerringbro. 1.11.58 Randers. Fagp.I 87.60. 1.5.60 Kh. 1.9.60 mhp. Kh. (i militærtj.).
- Larsen, V. J. S., f.8.10.14 i Nakskov. P.&T.1.9.31. Fagp.I 78.34. 1.9.34 mhp. 1.11.38 ass. Vinderup. 1.11.41 Vejle 1.4.45 ass. Næstved. Fagp.II 36.47. 1.11.49 oass. Svend-borg. 1.10.56 ktr. Nykøbing Kh.
- Larsen, W. K., f.14.3.91 i Fl. P.1.5.07. Fagp.67.11. 1.5.11 mhp. 1.4.16 ass. Kh. 1.4.32 oass. Kh. 1.9.—31.10.33 kst pm. Kh.18. 1.5.42 ktr. Kh. (K).
- Lassen, A. T., f.4.4.32 i Tumbøl. P.&T.1.9.50. Fagp.I 92.53. 1.9.53 mhp. 1954 forstærkerprøven. 1.9.55 ass. Århus T. 1.8.59 ass. 2.ingdistr. (Åbenrå).
- Lassen, E. A., frk., f.4.2.41 i Bramminge. P.&T.1.9.58 Bramminge. 1.11.59 Ringsted.
- Lassen, H. E., f.22.8.31 i Humble. P.&T.1.9.47. Fagp.I 55.50. 1.9.50 mhp. 1.9.52 ass. Kh. Fagp.II 41.59. 1.10.60 ass. jbp.1 Kh.
- Lassen, H. I. G., f.15.1.15 i Nyborg. P.&T.1.9.31. Fagp.I 61.34. 1.9.34 mhp. 1.2.39 ass. Kh. Fagp.II 39.42. 1.4.4 girokt. 1.9.45 Roslev. 1.3.48 oass. Herning. 1.10.54 ktr Herning. 1.4.58 overkontroller Herning.
- Lassen, J., f.10.7.35 i Auning. P.&T.1.9.53. Fagp.I 54.56. 1.9.56 mhp. 1.9.58 ass. Kh. 1.12.59 ass. Kerteminde.
- Lassen, L., frk., f.13.4.42 i Århus. P.&T.16.8.59 Odder. 1.11.60 Vejle.
- Lassen, S. A., f.4.10.13 i Randers. P.&T.1.9.31. Fagp.I 87.34. 1.9.34 mhp. 1.11.37 ass. Kh. Fagp.II 58.41. 1.9.42 afl. 1. distrikt. 9.9.—31.10.43 og 12.1.—31.3.45 kst. pm. Gørløv



- S. hhv. Hedehusene. 1.7.47 oass. Kh. 1.3.54 ktr. 1. overpostinspektorat.
- Lauridsen, F. C. R.**, f.1.3.92 i Skjern. P.15.9.08. Fagp.42.12. 1.5.12 mhp. 1.3.17 ass. Skjern. 1.8.—31.8.35 kst. pm. Skjern. 1.9.—30.9.38 kst. pm. Hjallerup. 1.10.—30.11.38 kst. pm. Karby. 12.12.38 kst. og 1.2.39 postmester i Hjallerup. 1.4.49 postmester i Jelling (18.lkl.).
- Lauridsen, H. H.**, frk., f.20.10.39 i Århus. P.&T.1.5.57 Haderslev. 1.11.58 Slagelse. Fagp.I 89.60. 1.5.60 mhp. Kh. **Lauridsen, K. F. F.**, løjtnant, f.11.10.93 i Kh. P.15.9.09. Fagp.71.13. 1.5.13 mhp. 1.11.19 ass. Kh. 1920 tj. under C.I.S. 1.6.20 Haderslev. Fagp.II 36.22. 1.5.23 Kh. 1.11.27 jbp.1 Kh. 1.11.33 Kh. 1.10.34 oass. Kh. 1.5.37 jbp.1 Kh. 1.5.41 Kh. 1.4.43 ktr. Kh. 1.2.53 postmester ved indlev-pkt.9 (21.lkl.).
- Lauridsen, N. M. V.**, f.11.6.33 i Dollerup. P.&T.1.5.51. Fagp.I 68.54. 1.5.54 mhp. 1.5.56 ass. Kh. 1.5.58 ass. jbp.1 Kh.
- Lauritsen, H. I.**, f.15.6.33 i Hjerndrup. P.&T.1.5.50. Fagp.I 70.53. 1.5.53 mhp. 1954 forstærkerprøven. 1.5.55 ass. Kh. rtf. 1.10.55 Frhavn. 6.9.57 ass. Esbjerg.
- Lauritsen, H. L.**, f.3.3.38 i Hesselager. P.&T.1.9.54. Fagp.I 55.57. 1.9.57 mhp. 1.9.59 ass. Kh.
- Lauritzen, N. C.**, f.29.8.36 i Mintebjerg. P.&T.1.9.53. Fagp.I 70.56. 1.9.56 mhp. 1.9.58 ass. Sønderborg.
- Lauritzen, T. J.**, civilingeniør, f.14.8.20 i Åbenrå. P.&T. 1.2.44 som hjælpeingeniør. 1.3.46 ingeniør kabelingstj. 1.4.46 telegrafingeniør III kabelingstj. 1.6.48 gdir. 1.5.51 telegrafingeniør II gdir. 1.11.56 telegrafingeniør I kabelingstj.
- Laursen, B. C.**, frk. f.21.11.39 i Kh. P.&T.1.9.56 Saks-købing. 1.11.57 Nakskov. Fagp.I 63.59. 1.5.59 Hede-husene. 1.9.59 mhp. Hedeusene.
- Laursen, B. K.**, f.20.12.39 i Juelsminde. P.&T.1.5.56 Juels-minde. 1.11.57 Vejle. Fagp.I 84.59. 1.5.59 mhp. Kh.
- Laursen, C. P.**, f.11.9.01 i Ålborg. T.1.12.19. Fagp.92.22. 1.12.22 mhp. 1.12.25 ass. Kh.T. 1931 radiocertifikat af I.kl. 1934 kursus i overdragning ved St.Nord. 1.4.46 oass. Kh.htg. 1.4.57 ktr. Kh.htg.
- Laursen, D.**, frk. f.13.12.00 i Brande. T.1.9.18. Fagp.87.19. 1.5.19 mhp. 1.9.24 ass. Kh.T. Postfagp.46.30. 15.4.39 Kh. 1.7.47 oass. Kh. (toldpkt.).
- Laursen, E. G.**, fru (f. Pedersen), f.12.9.01 i Svendborg. T.1.9.18. Fagp.84.19. 1.5.19 mhp. 1.9.24 ass. Kh.htg. 1.4.46 oass. Kh.htg.
- Laursen, F. B.**, f.2.3.40 i Sjørup. P.&T.1.9.57 Nibe. 1.11.58 Viborg. Fagp.I 95.60. 1.5.60 Kh. 1.9.60 mhp. Kh. (i militærtj.).
- Laursen, H.**, civilingeniør, R\*, f.2.5.11 i Højbjerg. P.&T.1.4.39 som ingeniør telegraflaborat. 16.12.39 gdir. 1.6.43 telegrafingeniør II gdir. 1.7.46 afsked e. ans. 1.2.48 telegrafingeniør II kabelingeniørtj. 1.4.48 telegrafingeniør I kabelingeniørtj. 1.9.—31.12.51 u.f.n.r. 1.5.53 kontorchef gdir. 1.10.54 afdelingsingeniør i gdir. 1.6.60 afdelingschef i gdir. (teknisk afd.).
- Laursen, H. C.**, f.27.4.98 i Frcia. T.1.10.14. Fagp.76.15. 1.6.15 mhp. 1.10.20 ass. Kh.T. Postfagp.49.29. Fagp.II 53.33. 1.5.41 oass. Kh. (9.5.).
- Laursen, H. S.**, f.8.5.13 i Bubbøl. P.&T.1.9.32. Fagp.I 78.35. 1.9.35 mhp. 1.9.38 ass. Otterup. Fagp.II 40.43. 1.2.50 oass. Odense.
- Laursen, O. A. K.**, frk., f.3.8.98 i Århus. T.2.2.17. Fagp. 70.17. 1.11.17 mhp. 1.3.24 ass. Århus T. 1.4.48 oass. Århus T.
- Laursen, P. E. B.**, f.20.9.30 i Silkeborg. P.&T.1.9.47. Fagp.I 90.50. 1.9.50 mhp. 1952 forstærkerprøven. 1.9.52 ass. Kh. rtf. Fagp.II 60.58. 1.1.60 gdir. 1.9.60 oass. gdir. (2. tekn. kt.).
- Laursen, V.**, f.19.8.39 i Vinding. P.&T.1.9.57 Brande. 1.11.58 Varde. Fagp.I 78.60. 1.5.60 Kh. 1.9.60 mhp. Kh. (i militærtj.).
- Laustsen, A.**, f.19.6.32 i Roskilde. P.&T.1.9.48. Fagp.I 67.51. 1.9.51 mhp. 1.9.53 ass. Frelsenborg. 24.4.54 Nykøbing Fl. 1.5.55 ass. Hillerød.
- Laustsen, N. K.**, f.27.7.41 i Silkeborg. P.&T.1.9.58 Kjelle-rop. 1.11.59 Varde.
- Led, E.**, f.20.6.11 i Århus. P.&T.1.1.40 som hjælpemaski-nist. 1.1.42 maskinist. 1.4.47 maskinmester II I.ingdistr. 1.4.50 telegrafmester I.ingdistr. 1.4.54 overtelegraf-mester I.ingdistr. (Kh.).
- Lehn, A. R. L.**, frk., f.5.8.00 i Struer. T.17.11.16. Fagp. 114.19. 1.5.19 mhp. 1.12.22 ass. Struer. Postfagp.62.29. Tildelt Joseph Michaelsens mindemedalje. 26.4.31 Næstved. Fagp.II 66.34. 1.1.40 oass. Korsør. 1.4.44 ktr. Korsør. 29.6.—30.9.49 kst. pm. Korsør. Ktr. Korsør.
- Lehrmann, V.**, f.3.8.42 i Jordløse. P.&T.16.8.60 Ærøskø-ning.
- Leimand, O. C. C.**, f.7.5.29 i Sønderborg. P.&T.1.5.46. Fagp.I 89.49. 1.5.49 mhp. 1.5.51 ass. Åbenrå. 1.11.51 Få-borg. 1.5.53 Nordborg. Fagp.II 55.56. 1.6.60 oass. Grå-sten.
- Leleur, N. P.**, R\*, f.7.8.92 i Bælum. P.15.9.08. Fagp.110. (udm.).12. Tildelt Joseph Michaelsens mindemedalje. 1.5.12 mhp. 1.9.17 ass. Viborg. 27.4.19 Bælum. 15.11.26—31.1.27 kst. pm. Bælum. 1.2.27 Ålborg. 1.7.31 oass. Ålborg. 1.6.34 ktr. Nykøbing M. 1.5.36 Ålborg. 1.11.38 overkontrollør Ålborg. 1.7.41 postmester i Års. 1.4.48 postmester i Herning (25.lkl.).
- Lenke, J.**, f.6.1.44 i Nordborg. P.&T.16.8.60 Nordborg.
- Lenov, J. L. R.**, f.7.4.96 i Kalundborg. P.11.10.12. Fagp. 60.15. 1.8.18 mhp. 1.10.19 ass. Kh. Fagp.II 41.24. 1.9.30 jbp.1 Kh. 1.9.36 Kh. 1937 sommerposteksp. Snekker-sten. 1.10.37 oass. Hillerød. 1.11.45 ktr. Randers. 1.5.53 post- og telegrafkasserer i 21.lkl. Ålborg.
- Lenskjold, V. P. C.**, f.28.8.97 i Frcia. T.1.10.14. Fagp.75.15. 1.11.15 mhp. 1.10.20 ass. Kh.T. 1.1.21 Frcia T. Postfagp. 31.29. 1.12.40 Slagelse. 1.10.41 oass. Odense. 1.4.46 oass. Kh.htg. 1.9.54 ktr. Kh.htg.
- Lessmann, A. B.**, f.24.1.34 i Hørby. P.&T.1.9.50. Fagp.I 82.53. 1.9.53 mhp. 1.9.55 ass. Kh. 1.2.—31.7.60 u.f.n.r. Ass. Kh. (SV).
- Leth, I. R.**, fru (f. Larsen), f.16.2.39 i Hadsund. P.&T.1.9. 56 Hadsund. 1.11.57 Nørresundby. Fagp.I 87.59. 1.5.59 Kh. 1.9.59 mhp. Kh.
- Lind, A. A. L.**, f.4.11.19 i Kh. P.&T.1.9.36. Fagp.I 82.39. 1.9. 39 mhp. 1940 radiocertifikat af I.kl. 1.12.43 oass. Skagen. 1.2.46 Lyngby radio. Fagp.II 41.49. 1.4.52 oass. Lyngby radio. 1.9.52 oass. radioingstj. (Kh.). 1.4.58 ktr. radioingstj. (Kh.).
- Lind, E.**, frk., f.17.12.35 i Taulov. P.&T.1.9.52. Fagp.I 77.55. 1.9.55 mhp. 1.9.57 ass. Tønder.
- Lind, J. S.**, f.14.5.39 i Akirkeby. P.&T.1.9.56 Akirkeby. 1.11.57 Rønne. Fagp.I 94.59. 1.5.59 Kh. 1.9.59 mhp. Kh.
- Lindblad, A. H.**, f.29.9.16 i Svaneke. P.&T.1.9.34. Fagp.I 90.37. 1.9.37 mhp. 1940 radiocertifikat af I.kl. 1.10.40 ass. Kh.T. Fagp.II 54.43. 1.5.44 gdir. 1.2.50 oass. Kh. 1.4.55 ktr. gdir. (4.eksptkt.).
- Lindebjerg, B.**, f.9.10.41 i Holstebro. P.&T.1.9.58 Ulfborg. 1.11.59 Lemvig.
- Linder, B. G.**, cand. jur., medlem af bestyrelsen for Dansk Post- og Telegrafmuseum, f.19.5.00 i Frcia. T.1.9.16. Fagp. 92.17. 1.6.17 mhp. 1.9.22 ass. gdir. 28.9.32 Kh. Postfagp. 49.33. Fagp.II 63.35. 26.4.36 girokt. 1.3.37 sekretær gdir. 1.4.42 fuldmægtig gdir. 1.3.49 ekspedisitionssekretær gdir. 1.9.59 telegrafbestyrer ved regnskabskontoret for telegraf og rigstelegraf (25.lkl.).
- Lindgreen, A.**, f.7.5.04 i Ålborg. T.17.5.20. Fagp. 92.22. 1.6.23 mhp. 1.6.26 ass. Kh.T. 1931 radiocertifikat af I.kl. 1934, 1936 og 1939 kursus i hhv. overdragning, stations-teknik og kabelmåling ved St.Nord. 1.4.44 oass. Kh.htg. 1.4.52 ktr. Kh.htg. 1.7.58 overkontrollør Kh.htg.
- Lindholt, S. A.**, f.2.11.29 i Ajstrup. P.&T.1.9.48. Fagp.I 75.51. 1.9.51 mhp. 1.9.53 ass. Kh. Fagp.II 48.57. 1.3.59 ass. gdir. (boghkt.).
- Lisby, B.**, f.23.5.35 i Vestervig. P.&T.1.9.52. Fagp.I 66.55. 1.9.55 mhp. 1.9.57 ass. Kh. 1.5.58 ass. Struer.
- Lodberg, O. C.**, f.21.11.97 i Frcia. T.1.10.14. Fagp.95.16. 1.1.17 mhp. 1.10.20 ass. Frcia T. 1.5.21 Tønder. Post-fagp.43.29. Fagp.II 44.31. 1.2.34 oass. Åbenrå. 1937 for-stærkerkursus. 1.5.42 ktr. Sønderborg. 1.4.48 stations-leder i 21.lkl. Sønderborg.
- Lomholdt, K. J. A.**, kgl. translator i engelsk, f.14.91 i Frcia. T.15.10.07. Fagp.92/4.09. 1.5.09 mhp. 1.10.10—30.9.11 u.f.n.r. 1912 radiocertifikat af I.kl. 1.10.12—30.9.14 u.f.n.r. 1.4.16 ass. Kh.T. 1.9.21 gdir. 1.5.24 ktr.II gdir. 1.7.26 telegrafinspektør telegrafdistr. (Åbenrå). 11.6.28 2. overpostinsp. 15.10.28 telegraflaborat. 1.1.30 telegraf-bestyrer i Århus. 1.7.32 bestyrer af rigstelefonkon-toret Kh. 1.3.44 kontorchef gdir. (4.eksptkt.).
- Lomholt, E. D. T.**, frk., f.16.5.93 i Slagelse. P.15.9.09. Fagp. 73.13. 1.5.13 mhp. 1.6.18 ass. Bramminge. 1.2.—30.4.20 u.f.n.r. 1.5.20 Rønnede. 1.5.21 ass. Kh. (avisptkt.).

- Lorentzen, A. S.**, frk., f.27.8.01 i Nykøbing M. T.21.7.17. Fagp.98.20. 1.8.20 mhp. 1.8.23 ass. Nykøbing M. Post-fagp.35.31. 1.5.31 Viborg. 1.10.37 ass. Nykøbing M.
- Lorentzen, C.**, f.11.11.19 i Århus. P.&T.1.9.36. Fagp.I 86.39. 1.9.39 mhp. 1.12.43 ass. Års. Fagp.II 52.46. 1.11.51 oass. Thisted. 1.11.53 4. overpostinsp. 1.10.57 ktr. Århus. 1.11.58 ktr. 3. overpostinsp.
- Lorentzen, P. C.**, f.28.7.25 i Ribe. P.&T.1.9.42. Fagp.I 64.45. 1.9.45 mhp. 1947 forstærkerkursus. 1.9.47 ass. Ålborg T. Fagp.II 40.53. 1.6.57 oass. Ålborg T.
- Lorenzen, A.**, f.7.2.17 i Sønderborg. P.&T.1.9.35. Fagp.I 78.38. 1.9.38 mhp. 1.9.41 ass. Åbenrå. 1.1.44 Padborg. 1.11.47 Åbenrå. Fagp.II 40.49. 1.7.52 oass. Tønder. 1.6.55 oass. 2.ingdistr. (Åbenrå).
- Lorenzen, T. M.**, f.19.11.16 i Vejle. P.&T.1.9.34. Fagp.I 74.37. 1.9.37 mhp. 1.12.40 ass. Vejle. 1.4.41 Frcia. 1.9.43 Næstved. Fagp.II 36.44. 1.3.45 jbp.2 Frcia. 1.10.50 oass. jbp.2 Frcia. 1.10.59 ktr. Frcia.
- Lund, A. E.**, f.2.3.32 i Sønder Nærå. P.&T. 1.5.48. Fagp.I 81.51. 1.5.51 mhp. 1953 forstærkerprøven. 1.5.53 ass. Kolding T. 1.1.56 Odense T. Fagp.II 54.59. Ass. Odense T.
- Lund, A. I.**, frk. f.26.7.00 på Frberg. T.19.10.17. Fagp. 81.20. 1.11.20 mhp. 1.11.23 ass. Kh.rtf. 1.4.54 oass. Kh.rtf.
- Lund, A. J.**, f.23.3.14 i Skagen. P.&T.1.9.30. Fagp.I 76.33. 1.9.33 mhp. 1.4.38 ass. Horslunde. 1.12.38 Sakskøbing. Fagp.II 46.43. 1.5.46 Skagen. 1.2.47 ass. Nørresundby. 27.11.47—31.1.48 kst. pm. Nørresundby. 1.4.50 oass. 4. overpostinsp. 1.10.53 ktr. Holstebro.
- Lund, A. V.**, f.19.9.97 i Kh. P.1.10.15. Fagp.I 83.19. 1.10.19 mhp. 1.10.21 ass. Kh. 1.2.22 Sakskøbing. Fagp.II 51.27. 1.7.29 Svendborg. 28.12.29—31.1.30 kst. pm. Lohals. 1.4.39 oass. Næstved. 1.4.47 ktr. Nykøbing Fl. 1.6.55 postmester i Hundested (18.kl.).
- Lund, B. H.**, fru (f. Fenger), f.22.1.33 i Højby. P.&T.1.9.49. Fagp.I 98.52. 1.9.52 mhp. 1953 forstærkerprøven. 1.9.54 ass. Århus T. 1.1.55 ass. Odense T.
- Lund, E.**, f.2.2.99 i Kh. P. 1.10.15. Fagp.I 74.19. 1.10.19 mhp. 1.10.21 ass. Hedehusene. 1.3.25 Fåborg. 1.12.26 Rønne. 1.5.33 Vedbæk. 15.10—30.11.53 kst. pm. ved Vedbæk postkt. Ass. Kh. (Vedbæk).
- Lund, E. M.**, frk. f.26.2.99 i Ringe. T.1.11.15. Fagp.84.16. 1.8.16 mhp. 1.11.21 ass. Nykøbing Fl.
- Lund, G. R. G.**, f.23.12.95 i Kolding. T.2.1.14. Fagp.83.14. 1.10.14 mhp. 1.1.20 ass. Frcia T. 1.7.38 oass. Frcia T. 1.4.55 ktr. Frcia T.
- Lund, H. E. J.**, f. 13.8.33 i Tinglev. P.&T.1.9.49. Fagp.I 93.52. 1.9.52 mhp. 1953 forstærkerprøven. 1.9.54 ass. Kolding T. 24.7.56 Rønne. 1.6.57 Kh.rtf. Fagp.II 61.60. Ass. Kh.rtf.
- Lund, H. H.**, f.7.11.25 i Lendemark. P.&T.1.9.42. Fagp.I 74.45. 1.9.45 mhp. 1947 forstærkerkursus. 1.9.47 ass. Kh.rtf. Fagp.II 42.52. 1.4.57 oass. Kh.rtf.
- Lund, H. N.**, f.7.1.37 i Agerskov. P.&T.16.5.53. Fagp.I 65.56. 1.6.56 mhp. 1.6.58 ass. Thorshavn. 1.9.60 ass. Års.
- Lund, K. S.**, f.1.2.18 i Riserup. P.&T.1.9.37. Fagp.I 73.40. 1.9.40 mhp. 1.9.43 ass. Nykøbing Fl. 1.5.46 Vordingborg. Fagp.II 43.48. 1.2.54 oass. Maribo.
- Lund, P. K.**, f.14.4.33 i Favrskov. P.&T.1.9.49. Fagp.I 80.52. 1.9.52 mhp. 1.9.54 ass. Svendborg. 23.10.54 ass. Brønderslev.
- Lundho, R. A.**, f.30.6.03 i Lindholm. P.1.4.20. Fagp.I 79.23. 1.4.23 mhp. 1.4.26 ass. Holstebro. 1.5.26 Vinderup. 1.11.28 Skive. Fagp.II 49.32. 1.1.36 jbp.2 Frcia. 1.10.36 jbp.1 Kh. 1.1.42 Kh. 1943 sommerposteksp. Humlebæk 1.12.43 oass. Vejle. 1.4.52 ktr. Odense. 1.4.59 post- og telegrafkasserer i 21.kl. Vejle.
- Lundin, I.**, frk. f.29.1.37 i Vorup. P.&T.16.5.53. Fagp.I 77.56. 1.6.56 mhp. 1.6.58 ass. Kh. (Ballerup).
- Lundtorp, O. W. M. F.**, f.8.9.98 i Kh. P.1.10.15. Fagp.I 81.19. 1.10.19 mhp. 1.10.21 ass. Vordingborg. 1.2.23 Næstved. 1.12.23 Kh. Fagp.II 50.27. 1.5.33—31.7.34 kst. pm. Slangerup. 1.11.34 jbp.1 Kh. 1.9.38 Kh. 1.11.39 oass. Kh. 1.4.49 ktr. Kh. 1.9.58 postmester ved Indlevpkt. 6 (21.kl.).
- Lunde, A. C. J.**, f.29.10.99 i Birkelse St. P.13.17. Fagp.I 77.20. 1.3.20 mhp. 1.3.23 ass. Hjørring. 15.10.23 Dronninglund. 1.11.24 Kh. 1.1.25 ass. Dronninglund.
- Lunee, C. J. M.**, fru (f. Larsen), f.13.2.98 i Frcia. T.2.2.17. Fagp.77.17. 1.11.17 mhp. 1.3.23 ass. Kh.T. Postfagp. 33.31. 1.4.54 oass. Kh.rtf.
- Lunøe, J. H.**, f.7.6.95 i Esbjerg. P.1.10.12. Fagp.94.15. 1.6.17 mhp. 1.10.19 ass. Østbirk. 1.6.23 Skjern. 1.5.28 Århus. 1.8.30 jbp.2 Frcia.1.10.35 oass. jbp.2 Frcia. 1.4.39 Frcia. 1.4.45 postforvalter ved Højbjerg posteksp. (18.kl.).
- Luplau, A. M.**, frk. f.12.4.99 i Ålborg. T.1.4.16. Fagp.90.16. 1.1.17 mhp. 1.4.22 ass. Ålborg. 1.7.46 Ålborg T. 1.4.55 oass. Ålborg T.
- Lyager, H. N.**, f.17.4.01 i Frcia. T.1.9.17. Fagp.71.18. 1.6.18 mhp. 1.9.23 ass. Frcia T. 1.9.28 Kh.T. 28.9.32 Kh. Post-fagp.50.33. Fagp.II 57.36. 1.10.36 gdir. 1.9.41 oass. gdir. 1.4.46 ktr. gdir. 1.12.54 materalforvalter gdir. (materieldepotet).
- Lykke Pedersen, A. P.**, se: Pedersen, A. P. Lykke.
- Lykke, I. V.**, f.17.11.23 i Frcia. P.&T.1.9.43. Fagp.I 75.46. 1.9.46 mhp. 1.9.48 ass. Kh. Fagp.II 52.53. 1.10.57 oass. girokt.
- Lykken, P. B.**, f.29.6.06 i Århus. P.1.9.24. Fagp.I 82.27. 1.9.27 mhp. 1.9.30 ass. Varde. 18.10.31 Skjern. Fagp.II 47.36. 1.6.36 Frcia. 1.10.36 jbp.2 Frcia. 1.4.45 oass. Odense. 1.12.53 postmester ved Vedbæk postkontor (18.kl.).
- Lyng, P. M.**, sekretær ved kommissionen for post- og telegrafvæsenets fagprøver, f.25.11.95 i Frcia. T.26.3.13. Fagp.80.14. 1.6.14 mhp. 1.10.19 ass. gdir. 1.7.31 oass. gdir. 1.11.39 ktr. gdir. (Lekspekt).
- Lyng, H.**, f.8.8.14 i Kh. P.&T.1.9.30. Fagp.I 90.33. 1.9.33 mhp. 1.9.38 ass. afl. 1.district. Fagp.II 39.42. 1.9.42 jbp.1 Kh. 1.4.46 oass. 1.7.46 Roskilde. 1.7.48 Kh. 1.9.49 jbp.1 Kh. 1.5.55 postmester i Allerød (18.kl.).
- Lyngholm, T. A. J.**, f.21.5.99 i Hammel. P.1.10.15. Fagp.I 80.19. 1.10.19 mhp. 1.10.21 ass. Tranebjerg Samse. Fagp.II 42.28. 1.6.30 jbp.2 Frcia. 1.6.36 Skærbæk. 1.2.38 Silkeborg. 1.11.39 oass. Ålborg. 1.4.—30.5.46 kst. postforvalter ved posteksp. Ålborg 2. 1.10.49 postmester i Hals (18.kl.).
- Lyngse, H. P.**, f.29.12.31 i Byrum. P.&T.1.9.48. Fagp.I 73.51. 1.9.51 mhp. 1.9.53 ass. Kh. 24.4.54 Helsingør. 1.10.54 Kh. Fagp.II 62.60. Ass. Kh. (oplysningstkt.).
- Lysgaard, E.**, f.29.3.38 i Kolding. P.&T.1.9.55. Fagp.I 79.58. 1.9.58 mhp. 1960 forstærkerprøven. 1.9.60 ass. Kh.htg.
- Lysgaard, H.**, f.3.6.31 i Kolding. P.&T.1.9.47. Fagp.I 76.50. 1.9.50 mhp. 1952 forstærkerprøven. 1.9.52 ass. Århus T. 1.10.55 Herning. Fagp.II 42.58. 1.9.59 ass. Haderslev.
- Lyster, R.**, f.23.11.13 i Rønne. P.&T.1.9.31. Fagp.I 65.34. 1.9.34 mhp. 1.12.37 ass. Thorshavn. 1.8.46 Rønne. Fagp.II 38.49. 1.2.50 oass. Kolding. 1.2.57 postmester i Svaneke (18.kl.).
- Lüttermann, E.**, fru (f. Andersen), f.8.6.39 i Masned-sund. P.&T.1.9.56 Nørre-Ålsee. 1.11.57 Vordingborg. Fagp.I 89.59. 1.5.59 Kh. 1.9.99 mhp. Kh. (44).
- Lützen, E.**, frk., f.12.11.41 i Tønder. P.&T.1.9.58 Højer. 1.11.59 Tønder.
- Lytzen, M. E.**, frk. f.14.9.96 i Frhavn. T.2.1.14. Fagp.72.14. 1.10.14 mhp. 1.1.20 ass. Frhavn.
- Lægring, H.**, fru (f. Hansen), f.11.5.98 i Ålborg. T.1.4.16. Fagp.73.16. 1.1.17 mhp. 1.4.22 ass. Ålborg. 1.10.33 Holstebro. 25.4.35 Kh.rtf. 1.11.48 ass. Kh.R.
- Løhde, J. D.**, f.8.4.04 i Frcia. T.1.16.9.22. Fagp.75.25. 1.10.25 mhp. 1.10.28 ass. Esbjerg. Postfagp.38.32. 1.3.46 oass. Vejle. 1.11.54 postmester i Vamdrup (18.kl.).
- Løhde, K. B.**, f.6.5.98 i Frcia. T.1.9.16. Fagp.67.17. 1.6.17 mhp. 1.9.22 ass. Frcia T. 1.4.46 oass. Frcia T.
- Lørup, K. B.**, f.30.12.31 i Esbjerg. P.&T.1.9.49. Fagp.I 77.52. 1.9.52 mhp. 1.9.54 ass. Hørsholm. 1.1.55 Århus T. 1955 forstærkerprøven. 16.12.55 ass. Kh.htg.
- Løvig, A.**, frk. f.1.6.01 i Herning. T.4.4.18. Fagp.103.20. 1.5.21 mhp. 1.5.24 ass. Herning. Postfagp.46.30. 26.4.36 Kh. 1.4.56 oass. Kh.(37).
- Løvkvist, K.**, frk., f.9.11.39 i Odense P.&T.1.9.56 Assens. 1.11.57 Frcia. Fagp.I 74.59. 1.5.59 Kh. 1.9.59 mhp. Kh.
- Madsen, A.**, f.17.5.34 i Brædstrup. P.&T.1.9.50. Fagp.I 78.53. 1.9.53 mhp. 1.9.55 ass. Kh. (Hellerup).
- Madsen, A. A.**, f.12.11.40 i Hoptrup. P.&T.1.5.57 Nordborg. 1.11.58 Haderslev. Fagp.I 65.60. 1.5.60 mhp. Kh. (i militærtj.).
- Madsen, A. C. F. G.**, medlem af bestyrelsen for Dansk Post- og Telegrafmuseum, f.26.6.94 i Kværndrup. P.1.10.10. Fagp.76.14. 1.8.15 mhp. 1.7.19 ass. Kh. Fagp.II 45.27. 15.11.28 jbp.1 Kh. 15.11.34 Kh. 1.8.35 oass. jbp.1 Kh. 1.4.39 girokt. 1.12.43 ktr. opm.s kt.
- Madsen, A. M. E.**, frk., f.4.7.02 i Tømmerup. P.1.9.20.



- 1.421—31.10.22 ude af postv. Fagp.I 74.25. 1.4.25 mhp. 1.4.28 ass. Kh. 28.4.29 Thisted. 1.5.31 Kh. Fagp.II 37.35. 1.11.44 oass. Kh. 1.2.57 postmester ved indlevp.kt.37 (15. lkl.).
- Tadsen, B. E.**, f.9.10.26 i Ejby. P.&T.1.9.43. Fagp.I 78.46. 1.9.46 mhp. 1.9.48 ass. Kh. 26.4.49 Odense. 1.5.52 jbp.2 Frcia. Fagp.II 53.53. 1.9.57 oass. Assens.
- Tadsen, B. M.**, frk., f.20.6.40 i Jels. P.&T.1.5.57 Vamdrup. 1.11.58 Kolding. Fagp.I 84.60 1.5.60 mhp. Kh.
- Tadsen, B. Skovgaard**, f.24.4.28 i Brenderup. P.&T.1.9.44. Fagp.I 71.47. 1.9.47 mhp. 1.9.49 ass. Kalundborg. 22.4.50 Roskilde. 1.11.51 Jyderup. Fagp.II 51.56. 1.10.57 gdir. 1.5.59 oass. Skanderborg.
- Tadsen, C.**, f.16.9.10 i Stege. P.&T.1.9.30. Fagp.I 65.33. 1.9.33 mhp. 1.9.36 ass. Kh. Fagp.II 41.40. 1.2.43 jbp.1 Kh. 1.4.47 oass. Kh. 1.8.50 jbp.1 Kh. 1.7.55 ktr. Kh. (Brønshøj).
- Tadsen, D.**, frk., f.22.5.28 i Kauslunde. P.&T.1.9.46. Fagp.I 92.49. 1.9.49 mhp. 1.9.51 ass. Kh. 1.5.53 Fåborg. Fagp.II 42.55. Ass. Fåborg.
- Tadsen, E. C.**, frk., f.15.8.40 i Haderslev. P.&T.1.5.58 Skærbaek. 1.11.59 Haderslev.
- Tadsen, F. J.**, f.3.6.42 i Glæsborg. P.&T.1.5.59 Tarm. 1.11.60 Grenå.
- Tadsen, F. V.**, f.17.3.33 i Nykøbing S. P.&T.1.5.49. Fagp.I 84.52. 1.5.52 mhp. 1.5.54 ass. Nykøbing S. 20.7.55 Kh. 1.5.57 ass. Rønne.
- Tadsen, G.**, fru (f. Krogh), f.11.1.35 i Dronninglund. P.&T.1.9.52. Fagp.I 80.55. 1.9.55 mhp. 1.9.57 ass. Ålborg.
- Tadsen, H.**, fru (f. Sørensen), f.9.4.97 i Struer. T.1.10.14. Fagp.108.17. 1.6.17 mhp. 1.10.20 ass. Struer. 1.11.20 Kh. R. 1.11.43 oass. Kh.htg. 1.10.54 ktr. Kh.R.
- Tadsen, H.**, f.20.7.32 i Holstebro. P.&T.1.9.50. Fagp.I 70.53. 1.9.53 mhp. 1.9.55 ass. Kh. 1.5.60 ass. jbp.1 Kh.
- Tadsen, H.**, frk., f.8.4.42 i Holstebro. P.&T.16.8.59 Ulfborg. 1.11.60 Holstebro.
- Tadsen, H. E.**, civilingeniør, f.21.4.15 i Kh. P.&T.1.12.41 som hjælpeingeniør. 1.7.44 ingeniør kabelingtj. 1.4.46 telegrafingeniør III kabelingtj. 1.4.50 telegrafingeniør II kabelingtj. 1.4.56 telegrafingeniør I gdir. (2.tekn.kt.).
- Tadsen, H. H. I.**, f.10.9.92 i Dauglykke, Humlebæk. P.15.9.09. Fagp.58.13. 1.2.14 mhp. 1.10.17 ass. Vinderup. 5.5.20 Klampenborg. 1.5.21 Fåborg. 1.5.32 Slagelse. 1.5.37 oass. Slagelse. 1.11.47 postmester i Hedehusene (18.lkl.).
- Tadsen, H. N.**, f.12.11.96 i Nordby Fanø. P.1.10.13. Fagp. 78.16. 1.5.19 mhp. 1.10.19 ass. Vamdrup. 17.5.20 Nordby Fanø. 1.6.23 Middelfart. Fagp.II 36.28. 1.4.33 jbp.2 Frcia. 1.11.37 oass. Esbjerg. 1.9.44 ktr. Holstebro. 1.9.53 postmester i Grindsted. (21.lkl.).
- Tadsen, I.**, frk., f.28.3.9 i Sorup. P.&T.1.5.56 Ringe. 1.11.57 Svendborg. Fagp.I 76.59. 1.5.59 mhp. Kh. 1.5.60 mhp. Bogense.
- Tadsen, J.**, f.21.8.26 i Viborg. P.&T.1.9.43. Fagp.I 91.46. 1.9.46 mhp. 1.9.48 ass. Kh. 30.4.49 Hørsholm. 1.5.54 Kh. Fagp.II 52.54. 1.6.57 oass. Kh. (oplysningskt.).
- Tadsen, J. C.**, f.5.7.31 i Nyborg. P.&T.1.5.49. Fagp.I 73.52. 1.5.52 mhp. 1.5.54 ass. Kh. (Brønshøj).
- Tadsen, J. M. R.**, f.15.11.15 i Sdr. Omme. P.&T.1.9.34. Fagp.I 65.37. 1.9.37 mhp. 1.9.40 ass. Kh. 1.11.41 Ringe. 1.4.55 Otterup. 1.5.58 ass. Odense.
- Tadsen, J. S.**, f.25.6.42 i Hørdum. P.&T.16.8.59 Hurup Thy. 1.11.60 Lemvig.
- Tadsen, K.**, f.3.7.31 i Odense. P.&T.1.9.48. Fagp.I 78.51. 1.9.51 mhp. 1.9.53 ass. Køge. Fagp.II 53.58. Ass. Køge.
- Tadsen, K.**, f.27.9.40 i Vordingborg. P.&T.1.9.57 Lundby. 1.11.58 Køge. Fagp.I 107(udm.).60. Tildelt Joseph Michaëlsens mindemedalje. 1.5.60 Kh. 1.9.60 mhp. Kh. (i militærtj.).
- Tadsen, K. J.**, f.25.4.39 i Middelfart. P.&T.1.5.56 Bogense. 1.11.57 Hølbæk. Fagp.I 65.59. 1.5.59 mhp. Kh. (i militærtj.).
- Tadsen, M.**, frk., f.27.9.43 i Troldhedde. P.&T.16.8.60 Skjern.
- Tadsen, M. H.**, f.18.8.26 i Ranum. P.&T.1.9.44. Fagp.I 65.47. 1.9.47 mhp. 1.9.49 ass. Kh. 1.11.49 Grindsted. Fagp.II 52.55. 1.7.58 oass. Bogense.
- Tadsen, N. A.**, Mosgaard, løjtnant, f.3.3.04 i Haverslev. P.1.9.20. 1.4.21—31.10.22 ude af postv. Fagp.I 77.25. 1.4.25 mhp. 1.4.28 ass. Kh. 25.6.28 Fredensborg. 1.9.29 Helsingør. 27.4.30 Kh. Fagp.II 58.35. 17.1.—31.3.36 kst. pm. Glumse. 1.11.36 jbp.1 Kh. 2.1.40 1. overpostinsp. 1.9.43 oass. 4. overpostinsp. 1.11.46 ktr. Skive. 1.9.50 overkontrollør Kh. 1.9.58 postmester ved Gentofte postkontor (23.lkl.).
- Madsen, N. C.**, f.29.12.93 i Horne. P.1.10.12. Fagp. 85.15. 1.7.17 mhp. 1.10.19 ass. Bjerringbro. 1.10.20 afsked på gr. af sygdom. 1.8.25 ass. Ejby. 1.5.28 Kjellerup. 1.3.32 Vinderup. 1.5.33 Middelfart. 1.4.45 oass. Kolding. 1.1.50 postforvalter ved Brabrand posteksp. (18.lkl.).
- Madsen, N. J. S.**, f.31.8.19 i Troense. P.&T.1.9.37. Fagp.I 79.40. 1.9.40 mhp. 1.9.43 ass. Kh. 1.1.50 Thorshavn. Fagp.II 47.50. 1.10.51 jbp.1 Kh. 1.4.54 oass. Kh. 1.6.60 ktr. Kh. (Ø).
- Madsen, O. R.**, f.1.12.25 i Silkeborg. P.&T.1.9.42. Fagp.I 71.45. 1.9.45 mhp. 1947 radiocertifikat af I.kl. 1.9.47 ass. Lyngby radio. 1.1.49 Blåvand radio. Fagp.II 55.53. 1.2.55 Kh.htg. 1.9.56 oass. Nakskov. 1.5.59 ktr. Thorshavn.
- Madsen, P.**, f.8.3.40 i Åbenrå. P.&T.1.9.57 Rødekro. 1.11. 58 Åbenrå. Fagp.I 73.60. 1.5.60 Kh. 1.9.60 mhp. Kh. (i militærtj.).
- Madsen, P. F.**, f.23.12.37 i Store Fuglede. P.&T.1.9.54. Fagp.I 77.57. 1.9.57 mhp. 1.9.59 ass. Jyderup.
- Madsen, P. M. F.**, f.6.10.93 i Kvig, Færøerne. P.1.10.10. Fagp.67.14. 1.5.15 mhp. 1.11.18 ass. Bælum. 27.4.19 Nr. Aby. 1.7.—30.9.20 kst. pm. Nr.Aby. 1.4.26 Broager. 1.2.—31.3.29 kst. pm. Broager. 1.11.43 postmester i Gørløv S. (18.lkl.).
- Madsen, R. V.**, f.28.6.34 i Århus. P.&T.1.9.51. Fagp.I 63.54. 1.9.54 mhp. 1.9.56 ass. Bramminge.
- Madsen, R. Ø.**, f.24.6.40 i Middelfart. P.&T.1.5.57 Rudkøbing. 1.11.58 Middelfart. Fagp.I 88.60. 1.5.60 mhp. Kh. (i militærtj.).
- Madsen, T.**, f.25.4.41 i Svendborg. P.&T.1.9.58 Broager. 1.11.59 Svendborg.
- Madsen, T. W.**, f.2.2.24 i Kh. P.&T.1.9.40. Fagp.I 93.43. 1.9.43 mhp. 1945 forstærkerkursus. 1.4.46 ass. 1.7.46 Ålborg T. 1.9.48 Kh.rft. Fagp.II 69(udm.).50. 1.2.54 gdir. 1.4.54 oass. gdir. 1.6.55 fuldmægtig gdir. (3.eks.kt.).
- Madsen, W. E. L.**, f.29.8.26 i Kh. P.&T.1.9.50 som aspirant. 1.6.52 monter I. 1.9.54 tegner kabelingtj. (Kh.).
- Madssen, F. H. S. S.**, f.5.3.96 i Adsløv. T.1.2.15. 1914 radiocertifikat af I.kl. Fagp.84.15. 1.11.15 mhp. 1.2.21 ass. Kh.T. 1922 6.premie i Wheastone ved den internationale telegrafkonkurrence i Berlin. 7.12.31 Lyngby radio. 1933 forstærkerkursus. 1.5.36 oass. Lyngby radio. 1.7.43 ktr. Århus T. 1.1.49 u.f.nr. 20.4.49 ktr. Århus T. 28.4.—30.6.54 kst. og 1.7.54 telegrafbestyrer ved Skagen radio (21.lkl.).
- Madssen, H. E. S.**, f.18.11.02 i Asen skole. T.16.9.22. Fagp. 80.25. 1.10.25 mhp. 1.10.28 ass. Kh. 23.2.31 Kh.T. 28.9.32 Frcia T. 1.3.41 Kh.T. 1942 radiocertifikat af I.kl. 1.2.46 Lyngby radio. 1.4.48 oass. Lyngby radio. 1.4.57 ktr. Lyngby radio.
- Magnusson, S. E.**, f.28.5.03 i N.Omme. T.17.5.20. Fagp. 93.23. 1.6.23 mhp. 1.6.26 ass. Kh.T. 17.27 Kh. Postfag. 53.30. Fagp.II 63.35. 1.10.35 gdir. 1.9.41 oass. Kh. 1.2.50 ktr. opm.skt.
- Majgaard, V. E.**, f.10.1.37 i Assens. P.&T.1.5.54. Fagp.I 65.37. 1.5.57 mhp. 1.5.59 ass. Kh.(7).
- Malmros, V. O.**, f.27.9.20 i Nyborg. P.&T.1.9.37. Fagp.I 86.40. 1.9.40 mhp. 1943 forstærkerkursus. 1.10.44 ass. Kolding. 1.4.47 Kh.rft. Fagp.II 57.47. 1.6.49 Kh.htg. 1.11.51 oass. Kh.htg. 1.4.57 ktr. Kh.htg.
- Marcher, A. H.**, f.21.5.97 i Rønne. P.1.10.13. Fagp.76.16. 1.1.19 mhp. 1.10.19 ass. Kh. 1.2.24 Haslev. 1.3.38 oass. Århus. 1.4.45 ktr. Århus. 1.4.52 postforvalter ved Århus avisposteksp. (21.lkl.).
- Marcher, B. S.**, frk., f.30.11.43 i Poulsker. P.&T.16.8.60 Neksø.
- Marcussen, H. H. M.**, f.9.5.27 i Kh. P.&T. 1.3.43 som cykelbud. 1.6.46 reservepostbud. 1.10.48 postbud. Postbud-fagp.49.49. 1.9.49 overpakmester. 1.9.50 elevudd. Fagp.I 83.52. 1.5.53 ass. Kh. Fagp.II 41.56. 1.9.59 oass. Kh. (omk.).
- Marbauer, M. L.**, frk., f.14.1.38 i Kh. P.&T.1.9.57 Kh. 1.11.58 Hillerød. Fagp.I 102.60. 1.5.60 Kh. 1.9.60 mhp. Kh.
- Marker, V.**, f.29.3.96 i Rønne. P.1.10.12. Fagp.53.16. 1.5.19 mhp. 1.10.19 ass. Søllested. 15.2.20 Nakskov. Fagp.II 41.28. 1.5.29 jbp.2 Frcia. 25.4.35 Roskilde. 1.6.38 oass. Herning. 1.2.48 postmester i Rødding (18.lkl.).

- Martinsen, S., fru (f. Rasmussen), f.30.4.28 i Lindbjerg Mk. P.&T.1.9.47. Fagp.I 93.50, 1.9.50 mhp. 1.9.52 ass. Brønderslev. 1.12.55—31.5.56 u.f.nr. Fagp.II 42.59. Ass. Brønderslev.
- Martinussen, E. M., f.31.12.32 i Skjoldlev Mark. P.&T. 1.5.51. Fagp.I 77.54. 1.5.54 mhp. 1.5.56 ass. Kh. 1.8.56 ass. girokt.
- Mathiasen, A., f.2.7.99 i Frcia. P.1.3.17. Fagp.I 65.20. 1.3.20 mhp. 1.3.23 ass. Lunderskov. 1.4.26 Børkop. 1.5.27 Kh. Fagp.II 37.31. 1.10.41 oass. Kh. 1.10.50 ktr. Kh. 1.9.59 postmester ved indlevpkt. 36 (18.lkl.).
- Mathiesen, H., f.29.4.15 i Lemvig. P.&T.1.9.32. Fagp.I 68.35. 1.9.35 mhp. 1.5.39 ass. Års. 1.5.40 Kh. 1.9.41 girokt. Fagp.II 46.43. 1.7.46 ass. jbp.1 Kh. 1.9.49 oass. Kh. 1.4.54 jbp.1 Kh. 1.1.57 ktr. Kh. (Lufthavn).
- Matthesen, O. C., f.17.12.42 i Egense. P.&T.16.8.60 Rudkøbing.
- Matthiesen, A. G., frk., f.5.2.40 i Bov. P.&T.1.5.58 Padborg. 1.11.59 Sønderborg.
- Matthiesen, J. V., f.21.2.11 i Kh. P.&T.1.9.30. Fagp.I 70.33. 1.9.33 mhp. 1.9.36 ass. Kh. Fagp.II 40.39. 1.10.42 jbp.1 Kh. 1.4.47 oass. Kh. 1.5.50 jbp.1 Kh. 1.7.55 ktr. Kh. (K).
- Matz, K. B., f.17.6.40 i Åstrup. P.&T.1.9.57 Vojens. 1.11. 58 Haderslev. Fagp.I 71.60. 1.5.60 Kh. 1.9.60 mhp. Kh. (i militærtj.).
- Matzen, C. C., f.30.5.40 i Bjolderup. P.&T.1.5.58 Gråsten. 1.11.59 Åbenrå.
- Maybohm, A. B., f.14.11.99 i Oddense, Skive. P.1.3.17. Fagp.I 54.20. 1.3.20 mhp. 1.3.23 ass. Varde. 1.5.32 Ejerlingbro. Fagp.II 38.32. 1.11.35 jbp.2 Frcia. 1.11.41 Frcia. 1.1.42 oass. Odense. 1.12.49 ktr. Nykøbing M. 1.1.59 postmester i Gråsten (21.lkl.).
- Mehlskov, E. J., fru (f. Theede), f. 12.8.31 i Jels. P.&T. 1.9.47. Fagp.I 68.50. 1.9.50 mhp. 1.9.52 ass. Odense. 1.5.53 Sønderborg. 1.11.55 Århus. 1.1.59 Kh. 1.11.60 ass. Nordborg.
- Meilby, V., f.16.4.30 i Lyngby. P.&T.1.9.46. Fagp.I 71.49. 1.9.49 mhp. 1.9.51 ass. Kh. 30.9.52 Hundested. 1.11.54 Kh. 1.3.55 girokt. Fagp.II 48.58. 1.10.58. Kh. 1.5.60 oass. Kh. (21).
- Mencke, B., frk., f.25.1.41 i Holbæk. P.&T.1.5.58 Rungsted Kyst. 1.11.59 Roskilde.
- Mentze, H., fru (f. Mentze), f.5.2.98 i Haurum. T.16.9.14 Fagp.70.16. 1.8.16 mhp. 1.10.20 ass. Århus T. 1.9.52 oass. Århus T.
- Mentzel, L. E., f.8.10.01 i Århus. T.1.9.17. Fagp.80.18. 1.6.18 mhp. 1.9.23 ass. Kh.T. 1.10.26 Frcia T. 1.4.27 Århus T. 9.12.29 Hobro. Postfagp.44.31, 29.4.34 Ålborg. 1.7.47 oass. Helsingør.
- Meyer, H. M. C., frk., f.8.1.96 i Randers. T.1.9.12. Fagp. 73.13. 1.6.13 mhp. 1.10.19 ass. Kh.htg.
- Michaelsen, V. E. W., f.28.10.05 i Århus. P.1.9.24. Fagp.I 67.27. 1.9.27 mhp. 1.9.30 ass. Sæby. 1.11.39 Tåstrup. 13.3.52 ass. Kh. (Ø).
- Michelsen, G., frk., f.15.5.00 i Hobro. T.15.5.17. Fagp.106.20. 1.6.20 mhp. 1.6.23 ass. Århus T. 1.10.25—31.3.26 u.f.nr. 14.11.29 Århus. Postfagp.47.31. Fagp.II 56.34. 1.9.41 oass. Århus. 1.9.49 ktr. Århus.
- Michelsen, H. P., R\*, f.24.4.94 i Hobro. T.12.4.10. Fagp.90.13. 1.6.13 mhp. 1.5.19 ass. gdir.1.5.27 telegrafidstr.(Åbenrå). Postfagp.50.30. 1.5.32 gdir. Fagp.II 50.32. 1.1.34 oass. gdir. 1.5.36 Kh. 1.4.39 ktr. Sønderborg. 1.10.49 postmester i Korsør (23.lkl.).
- Michelsen, P., f.14.4.38 i Kh. P.&T.1.5.54. Fagp.I 73.57. 1.5.57 mhp. 1.5.59 ass. Kh.
- Midjord, E. S. K., f.4.2.31 i Hove Bygd, Suderø. P.&T. 1.9.50. Fagp.I 100.53. 1.9.53 mhp. 1.9.55 ass. Kh.
- Mikkelsen, A. C. P., f.24.3.01 i Århus. P.1.9.18. Fagp.I 68.21. 1.9.21 mhp. 1.9.24 ass. Kh. 1.1.28 Brande. 1.5.28 Kh. Fagp.II 38.33. 1.1.43 oass. Kh. 1.12.51 ktr. Kh. 1.7.59 driftsbestyrer for postautomobilerne (23.lkl.).
- Mikkelsen, A. J. P., f.5.2.12 i Haderslev. P.&T.1.9.31 Fagp.I 83.34. 1.9.34 mhp. 1.9.37 ass. Kh. 1.11.44 ass. Haderslev.
- Mikkelsen, B. K., frk., f.6.12.37 i Odense. P.&T.1.9.55. Fagp.I 69.58. 1.9.58 mhp. 1.9.60 ass. Kh.
- Mikkelsen, E. H. C., R\*, redaktør af Aarboeg for Det Danske Post- og Telegrafvesen, medlem af bestyrelsen for Dansk Post- og Telegrafmuseum og formand for dettes biblioteksudvalg. f.23.3.99 i Middelfart. P.1.10.15, Fagp.I 75.19. 1.10.19 mhp. 1.10.21 ass. Kh.
- Fagp.II 42.28. 1.4.34 gdir. 1.11.37 oass. gdir. 1.1.41 k gdir. 1.4.43—30.4.45 generaldirektoratets hovedarkiv: 1.5.45 overkontrollør Kh. 1.5.54 postmester ved pakk postkt. (25.lkl.).
- Mikkelsen, H. H. H., fru (f. Buur), f.12.8.35 i Besse P.&T.1.9.52. Fagp.I 85.55. 1.9.55 mhp. 1.9.57 ass. Vej1 1.10.59 Kh. 3.5—31.5.60 kst. pm. v. indlevpkt. 35. A: Kh. (35).
- Mikkelsen, M., f.2.12.98 i Ballerum. T.1.11.15. Fagp.102. 1.8.16 mhp. 1.11.21 ass. Ringkøbing. 1927 elektrikerkerus ved St. Nord. Postfagp. 50.31. Fagp.II 58.34. 1.12. oass. Nyborg. 1.4.46 ktr. 1.7.46 ktr. Ringkøbing. 1.11. postmester i Store-Heddinge (18.lkl.).
- Moestrup, K., frk., f.19.3.00 i Hårdslev. P.1.9.20. 1.4.21 31.10.22 ude af postv. Fagp.I 63.25. 1.4.25 mhp. 1.4. ass. Skjern. 27.4.30 Lemvig. 1.5.31 Ålborg. Fagp.II 36. 1.10.33 Fjerritslev. 26.4.36 Randers. 1.2.46 postforvalter ved posteksp. Randers i (15.lkl.).
- Mogensen, H. H., f.2.5.25 i Fårup. P.&T.1.9.42. Fagp.I 56. 1.9.45 mhp. 1.9.47 ass. Kh. Fagp.II 38.53. 1.9.57 oa: Kh. (F).
- Mogensen, K., f.23.2.18 i Randers. P.&T.1.9.34. Fagp.I 76. 1.9.37 mhp. 1.3.42 ass. Århus. Fagp.II 42.46. 1.6.52 oa: Århus. 1.12.58 ktr. Århus.
- Mogensen, K. P. N., f.13.7.04 i Tamdrup. P.1.9.20. 1.4.21 31.10.22 ude af postv. Fagp.I 86.25. 1.4.25 mhp. 1.4.28 as Horslunde. 1.11.30 Kh. 15.6—31.7.35 kst. pm. Klampe borg. 1951 sommerposteksp. Vejrs Strand. 1.4.52 oa: Kh. (V).
- Mollerup, E., frk., f.11.10.99 i Esbjerg. T.25.1.16. Fag 102.18. 1.10.18 mhp. 1.2.22 ass. Frcia T. 1.6.22 Kh. Postfagp.35.29. 1.5.31 Kh. 1.4.46 oass. Kh. 1.5.58 post mester ved indlevpkt. 33 (15.lkl.).
- Mondrup, H. B., f.30.10.17 i Stouby. P.&T. 1.9.34. Fagp 76.37. 1.9.37 mhp. 1.11.41 ass. Herning. 1.5.42 Kh. Fag II 49.44. 1.2.45 gdir. 1.6.50 oass. Kh. 1.3.54 fuldmægtig gdir. 1.9.58 overkontrollør Kh. (V).
- Moos, K., frk., f.25.7.37 i Marstrup. P.&T.1.9.55. Fagp 79.58. 1.9.58 mhp. 1.9.60 ass. Kh. 1.11.60 ass. Skandeborg.
- Morsby, K. I., f.27.3.18 i Stubbeboing. P.&T.1.9.3. Fagp.I 101.38. Tildelt Joseph Michaelsens mindem dalje. 1.9.38 mhp. 1940 radiocertifikat af I.kl. 1.4.42 as Kh.T. 1943 forstærkerkursus. Fagp.II 56.44. 1.3.46 ove telegrafinsp. 1.9.50 oass. Kh. 1.11.53 Kh.rtf. 1.5.54 ktr radioingtj. (Skamlebæk). 1.8.59 telegrafbestyrer ve Lyngby radio (23.lkl.).
- Morse, E. P., f.23.11.98 i Grenå. T.1.2.15. Fagp. 102.15. 1.11. mhp. 1.2.21 ass. Frcia T. 17.2.29 Ålborg. Postfagp.47.2 1932 forstærkerkursus og kursus i måle- og splids teknik. Fagp.II 42.34. 1.6.38 oass. Næstved. 1.4.45 kt Herning. 1.6.48 Maribo. 1.3.54 postmester i Arde1. 1.12.58 postmester i Fakse (21.lkl.).
- Mortensen, Aage, R\*, f.9.12.96 i Brønderslev. P.1.10.1 Fagp. 87.16. 1.10.18 mhp. 1.10.19 ass. Ålborg. 15.2.20 Åb: bro. Fagp.II 60.26. 1.4.29 Ålborg. 1.5.37 oass. Albor 1.2.43 ktr. Viborg. 1.4.45 overkontrollør Esbjerg. 1.8. postmester i Holstebro (23.lkl.).
- Mortensen, A., f.14.1.96 i Brødstrup. T.2.1.14. Fagp.79.1 1.10.14 mhp. 1.1.20 ass. gdir. 1.9.22 Hellerup. 2.1. gdir. 2.5.28 Kh.T. 1933 radiocertifikat af I.kl. 19 forstærkerkursus. 1.11.39 oass. Frcia T. 1.4.53 kt Kh.htg.
- Mortensen, A., fru (f. Frederiksen), f.31.1.28 i Bogens P.&T.1.9.44. Fagp.I 92.47. 1.9.47 mhp. 1.9.49 ass. K Fagp.II 52.54. 1.3.55 gdir. 1.4.58 oass. gdir. (revkt.).
- Mortensen, B., f.18.5.40 i Randers. P.&T.1.5.57 Havnd: 1.11.58 Herning. Fagp.I 78.60. 1.5.60 mhp. Kh. (i mil tærtj.).
- Mortensen, C., f.25.8.96 i V. Brønderslev. P.1.10.13. Fag 76.16. 1.11.19 mhp. 1.10.19 ass. Odense. 1.9.20 Brøndersle Fagp.II 36.28. 1.4.31 Ålborg. 1.4.34 Nr.Sundby. 1.12. oass. Århus. 1.12.38 Frhavn. 1.6.48 postmester i Veste vig (15.lkl.).
- Mortensen, E., f.29.4.16 i Serridslev. P.&T.1.9.32. Fagp 76.35. 1.9.35 mhp. 1.5.40 ass. Arup. 1.5.42 Horsens. Fag II 56.44. 1.4.46 Kh. 1.5.47 gdir. 1.4.49 oass. Kh. 1.4.56 k' Kh. (Valby).
- Mortensen, E. J. C. W., statsaut. translator i engels f.8.2.04 i Stengården, Lyngby. T.17.5.20. Fagp.85. 1.6.23 mhp. 1.6.26 ass. Kh.T. 1931 radiocertifikat af I.I

- 23.4.—30.9.33 tj. på Grønland (Julianehåb radio). 1.4.48 oass. Kh.htg. 1.4.56 ktr. Kh.htg.
- Tortensen, E. M.**, frk., f.15.10.00 i Horsens. T.1.1.19. Fagp. 107.19. 1.9.19 mhp. 1.1.25 ass. Århus T. 15.4.35 Randers. 26.4.36 Århus T. 1.4.54 oass. Århus T.
- Tortensen, E. M.**, fru (f. Andersen), f.16.1.31 i Holbæk. P.&T.1.5.48. Fagp.I 99.51. 1.5.51 mhp. 1952 forstærkerprøven. 1.5.53 ass. Odense T.
- Tortensen, Henning**, f.7.8.18 i Herning. P.&T.1.9.35. Fagp.I 82.38. 1.9.38 mhp. 1.9.42 ass. Kh. Fagp.II 42.45. 1949 sommerposteksp. Snekkersten. 1.4.52. oass. Kh. 1.7.58 ktr. Kh. (Ø).
- Tortensen, Herbert**, f.31.8.16 i Hamburg. P.&T.1.9.36. Fagp.I 65.39, 1.9.39 mhp. 1.9.42 ass. Kh. Fagp.II 43.48. 1.11.48 jbp.1 Kh. 1.11.53 oass. Kh. 1.12.54 jbp.1 Kh. 1.3.60 ktr. Kh. (V).
- Tortensen, H. A.**, f.16.8.39 i Tønder. P.&T.1.9.55. Fagp.I 77.58. 1.9.58 mhp. 1.9.60 ass. Kh. (Dragør).
- Tortensen, H. J.**, frk., f.8.4.43 i Rødkærbo. P.&T.16.8.60 Fjerritslev.
- Tortensen, H. J. M.**, fru (f. Frost), f.24.4.38 i Bækken. P.&T.1.9.56. Gråsten. 1.11.57 Præderborg. Fagp.I 74.59. 1.5.59 Kh. 1.9.59 mhp. Kh.
- Tortensen, J. K. S.**, f.27.5.27 i Erritsø. P.&T.1.9.44. Fagp.I 73.47. 1.9.47 mhp. 1.9.49 ass. Brædstrup. 22.4.50 Holstebro. Fagp.II 43.55. 1.5.59 oass. Ringkøbing.
- Tortensen, J. V. M.**, f.14.2.02 i Frøia. T.16.8.19. Fagp.95.21. 1.9.22 mhp. 1.9.25 ass. Frøia T. 1.3.41 Kh.htg. 1.10.49 oass. Kh.htg.
- Tortensen, K. T.**, f.7.5.24 i Odense. P.&T.1.9.41. Fagp.I 84.44. 1.9.44 mhp. 1.9.46 ass. Kh. Fagp.II 49.51. 1.3.55 gdir. 1956 sommerposteksp. Espergårde. 1.6.56 oass. Kh. (Lyngby).
- Tortensen, M. P.**, f.15.10.35 i Astrup. P.&T.1.9.52. Fagp.I 98.55. 1.9.55 mhp. 1.9.57 ass. Kh. 1.1.59 Lyngby radio. 25.6.59 ass. Kh. htg.
- Tortensen, N. L.**, f.8.10.15 i Kolding. P.&T.1.12.47 som hjælpemaskinist. 1.4.50 maskinist. 1.4.53 maskinmester II 2.ringdistr. (Åbenrå).
- Tortensen, P. K. S.**, f.10.4.19 i Akirkeby. P.&T.1.9.36. Fagp.I 66.39. 1.9.39 mhp. 1.5.43 ass. Kh. Fagp.II 45.46. 1.5.51 gdir. 1.11.53 oass. Kh. 1.1.60 ktr. Kh. (V).
- Tortensen, R. E.**, frk., f.15.2.00 i Jægersborg. T.1.11.15. Fagp.81.16. 1.8.16 mhp. 1.11.21 ass. Kh.rtf. 1.4.46 oass. Kh.rtf. 1.6.60 ktr. Kh.rtf.
- Tortensen, R. Leisner**, f.3.9.28 i Hundslund. P.&T.1.9.45. Fagp.I 97.48. 1.9.48 mhp. 1.9.50 ass. Odder. 22.10.50 Langå. 1.11.52 Århus. Fagp.II 63.55. 1.2.56 2.øverpostinsp. 1.11.57 oass. 4.øverpostinsp.
- Tortensen, S. A.**, f.11.12.12 i Ørby. P.&T.1.9.30. Fagp.I 71.33. 1.9.33 mhp. 1.1.37 ass. Præstø.
- Tortensen, V.**, f.14.2.37 i Svendborg. P.&T.1.9.53. Fagp.I 70.56. 1.9.56 mhp. 1.9.58 ass. Kh. (22).
- Tosholt, K. E. D.**, frk., f.10.12.01 i Kjellerup. T.1.12.19. Fagp.95.22. 1.12.22 mhp. 1.1.25 ass. Århus T. 27.4.30 Skagen. 25.4.35 Kh.htg. 1.11.51 oass. Kh.htg.
- Tosvig, M. W.**, f.27.6.02 i Kh. P.1.4.20. Fagp.I 58.23. 1.4.23 mhp. 1.4.26 ass. Ringkøbing. 1.5.27 Kh. 1.12.29 girokt. 1.4.53 oass. girokt.
- Mulvad, J. M.**, f.11.8.36 i Høgild. P.&T.1.9.55. Fagp.I 84.58. 1.9.58 mhp. 1.9.60 ass. Kh. (42).
- Munch, A. M.**, frk., f.9.5.92 i Frøia. T.1.9.10. Fagp.103.11. 1.6.11 mhp. 1.6.17 ass. Frøia T. 10.6.19 gdir. 18.8.—7.9.20 kst. telegrafbest. Middelfart. 1.5.32 oass. gdir. 1.1.41 ktr. gdir. 1.4.52 overkontrollør gdir. (revkt.).
- Munch, K. E.**, f.28.9.93 i Frøia. P.1.10.10. Fagp.71.14. 1.5.14 mhp. 1.10.18 ass. Nr.Sned. 12.10.20 Kh. Fagp.II 46.22. 1.8.26 jbp.1 Kh. 1.5.32 Kh. 1933 sommerposteksp. Humlebæk. 1.10.35 oass. Kh. 1.4.43 ktr. Århus. 1.5.53 postmester i Assens (21.lkl.).
- Munch, V. S.**, frk., f.4.10.41 i Haurdal. P.&T.1.5.59 Alestrup. 1.11.60 Skive.
- Muurholm, S. C. K.**, f.20.9.30 i Jels. P.&T.1.9.46. Fagp.I 88.49. 1.9.49 mhp. 1.10.51 ass. Kh. 1.2.54 girokt. Fagp.II 53.57. 1.10.58 gdir. 1.5.60 oass. Silkeborg.
- Myrvig, H. A. E.**, f.3.8.26 i Frøia. P.&T.1.9.43. Fagp.I 84.46. 1.9.46 mhp. 1.9.48 ass. Kh. Fagp.II 59.53. 1.5.54 gdir. 1.12.56 oass. girokt.
- Mæhle, H. N.**, f.10.1.43 i Randers. P.&T.16.8.60 Hadsten.
- Mårtens, J. O.**, f.25.12.22 i Kolding. P.&T.1.9.39. Fagp.I 77.42. 1.9.42 mhp. 1944 forstærkerkursus. 1.4.46 ass.
- Kolding. 1.5.48 Kh.rtf. Fagp.II 48.52. 1.7.53 oass. Korsør. 1.4.57 ktr. Kolding T.
- Mølgaard, E. E.**, frk., f.24.1.43 i Odense. P.&T.16.8.60 Ringe.
- Mølgaard, K. M.**, frk., f.21.11.38 i Bramminge. P.&T. 1.9.55. Fagp.I 92.58. 1.9.58 mhp. 1.9.60 ass. Kh. (Chlund).
- Møller, A. H.**, frk., f.14.9.99 i Næstved. T.2.11.17. Fagp. 79.19. 1.5.19 mhp. 1.12.23 ass. Svendborg. 1.4.28 Kh.rtf. 1.4.57 ass. Kh.R.
- Møller, A. J.**, f.27.12.37 i Alborg. P.&T.1.9.55. Fagp.I 71.58. 1.9.56 mhp. 1.9.60 ass. Kh.
- Møller, B.**, f.5.5.39 i Lemvig. P.&T.1.5.56 Hurup Thy. 1.11.57 Nykøbing M. Fagp.I 100.59. Tildelt Joseph Michaelsens mindemedalje. 1.5.59 mhp. Kh.
- Møller, B. H.**, f.27.5.38 i Hornslyd. P.&T.1.5.55. Fagp.I 78.58. 1.5.58 mhp. 1.5.60 ass. Kh.
- Møller, E. L.**, f.14.5.30 i Stevst. P.&T.1.9.48. Fagp.I 99.51. 1.9.51 mhp. 1.9.53 ass. Kh. Fagp.II 58.58. 1.8.58 ass. gdir. (3.ekspekt.).
- Møller, E. M.**, frk., f.9.2.02 i Kh. T.1.8.19. Fagp.87.22. 1.12.22 mhp. 1.12.25 ass. Kh.T. 1.3.27 Klampenborg. 6.1.29 Kh. rtf. 1.4.56 oass. Kh.rtf.
- Møller, E. P.**, f.3.8.36 i Alestrup Mark. P.&T. 16.5.53. Fagp.I 81.56. 1.6.56 mhp. 1.6.58 ass. Kh. (Lufthavn).
- Møller, G.**, f.1.8.30 i Ørum. P.&T.1.9.46. Fagp.I 84.49. 1.9.49 mhp. 1951 forstærkerprøven. 1.9.51. ass. Skive. Fagp.II 49.57. 1.2.60 oass. Kalundborg.
- Møller, G. D.**, frk., f.2.12.41 i Fårup. P.&T.1.9.58 Ørsted. 1.11.59 Hobro.
- Møller, H.**, f.1.9.21 i Århus. P.&T.1.9.38. Fagp.I 80.41. 1.9.41 mhp. 1943 forstærkerkursus. 1.9.45 ass. Alborg. 1.7.46 Alborg T. Fagp.II 49.49. 1.11.53 oass. Alborg T. 1.11.58 ktr. Kolding T.
- Møller, Hugo**, f.31.3.08 i Fåborg. P.1.9.24. Fagp.I 86.27. 1.9.27 mhp. 1.9.30 ass. V.Skerninge. 1.4.32 Grenå. 29.4.34 Frøia. Fagp.II 55.37. 1.6.37 Vojens. 1.3.38 jbp.2 Frøia. 1.4.40 Frøia. 1.12.40 jbp.2 Frøia. 1.2.45 oass. jbp.2 Frøia. 1.12.48 oass. Randers. 1.11.49 ktr. 4.øverpostinspektør. 2.1.—28.2.51 kst. pm. Brønderslev. 1.9.54 overkontrollør jbp.1 Kh. 1.11.59 postmester i Frøia. (25.lkl.).
- Møller, H. C. T.**, f.29.11.13 i Gudhjem. P.&T.1.9.30. Fagp.I 77.33. 1.9.33 mhp. 1937 radiocertifikat af I.kl. 1.12.37 ass. Kh.T. Fagp.II 37.43. 1.5.48 oass. Rønne. 1948 kursus i kabelmåling ved St.Nord. 1951 forstærkerprøven. 1.4.55 ktr. Rønne.
- Møller, H. J.**, f.27.4.26 i Sillerup. P.&T.1.2.55 som tegneraspirant. 1.2.57 tegner radiointjt. (Kh.).
- Møller, H. N.**, f.3.2.04 i Skibby. P.1.4.20. Fagp.I 77.23. 1.4.23 mhp. 1.4.26 ass. Kh. 18.6.26 Randers. 1.5.27 Kh. Fagp.II 52.35. 1.11.35 jbp.1 Kh. 1.11.41 Kh. 1.2.44 oass. Kh. 1.2.52 ktr. Kh. 1.9.53 overkontrollør Kh. (F).
- Møller, I.**, f.29.8.33 i Kolding. P.&T.1.9.52. Fagp.I 82.55. 1.9.55 mhp. 1.9.57 ass. Kh. 1.4.58 ass. girokt.
- Møller, J. F.**, f.31.8.36 i Odense. P.&T.1.9.53. Fagp.I 80.56. 1.9.56 mhp. 1.9.58 ass. Esbjerg.
- Møller, J. R.**, frk., f.30.6.44 i Thorup. P.&T.16.8.60 Nibe.
- Møller, J. S.**, f.23.11.94 i Varde. T.1.9.11. Fagp.74.12. 1.6.12 mhp. 1.10.19 ass. gdir. 1923 radiocertifikat af I.kl. 1.5.36 oass. gdir. 1.4.45 ktr. gdir. 1.1.55 munderingsforvalter i gdir. (munderingsdepot).
- Møller, K. G.**, frk., f.26.11.43 i Haderslev. P.&T.16.8.60 Skærbæk.
- Møller, K. V.**, f.29.10.14 i Aker. P.&T.1.9.31. Fagp.I 74.34. 1.9.34 mhp. 1.11.38 ass. Varde. Fagp.II 42.43. 1.5.43 Rønne. 1.10.48 oass. Rønne. 1948 kursus i kabelmåling ved St.Nord. 1.9.—30.9.55 kst. pm. Allinge. 1.9.57 postmester i Akirkeby (18.lkl.).
- Møller, L. C.**, frk., f.4.11.94 i Thisted. T.1.9.11. Fagp.105.12. 1.6.12 mhp. 1.10.19 ass. Thisted. 1.3.20 Kh.T. 1.2.37 ass. Kh.htg. 1.2.49 ktr. Kh.htg.
- Møller, M.**, løjtnant, f.16.7.18 i Frifelt. P.&T.1.9.34. Fagp.I 65.37. 1.9.37 mhp. 1.8.42 ass. Nykøbing Fl. Fagp.II 51.45. 1.5.51 oass. girokt. 1.10.57 ktr. girokt.
- Møller, M. O.**, frk., f.18.2.40 i Stangerum. P.&T.1.9.56 Mariager. 1.11.57 Hobro. Fagp.I 80.59. 1.5.59 Kh. 1.9.59 mhp. Kh.
- Møller, M. S. J.**, fru (f. Nielsen), f.4.4.01 i Århus. T.1.1.19. Fagp.107.19. 1.9.19 mhp. 1.1.25 ass. Århus T. 1.4.54 oass. Århus T.
- Møller, N. C.**, f.12.11.99 i Skagen. T.1.9.16. Fagp.92.17. 1.6.17

- mhp. 1.9.22 ass. Frčia T. 15.11.27 Struer. Postfagp.48.29. 31.3.29 Århus T. 1931 forstærkerkursus. Fagp.II 42.34. 1.5.41 oass. Århus T. 1.4.47 ktr. Århus T.
- Møller, N. H.**, f.28.10.21 i Alderslyst, Balle. P.&T.1.9.40. Fagp.I 87.43. 1.9.43 mhp. 1945 forstærkerkursus. 1.4.46 ass. Århus T. 1.12.46 Nykøbing Fl. Fagp.II 59.50. 1.5.52 overtelegrafinsp. 1.8.54 oass. Kh.rtf. 1.4.55 oass. overtelegrafinsp. 1.9.59 ktr. overtelegrafinsp.
- Møller, N. M.**, f.27.11.36 i Tørring. P.&T.1.9.55. Fagp.I 97.58. 1.9.58 mhp. 1.9.60 ass. Frederikssund.
- Møller, O. B.**, R\*, medlem af kommissionen for post- og telegrafvæsenets fagprøver, f.11.11.02 i Esbjerg T. 1.1.19. Fagp. 100.19. 1.9.19 mhp. 1921 radiocertifikat af I.kl. 1922 deltager i Wheatstone ved den internationale telegrafkonkurrence i Berlin 1.7.—30.11.23 u.f.nr. (radiotelegrafist) 1.6.25 ass. Kh.T. 29.10.29.—26.4.30 tj. på St. Nord's station i London. Postfagp.54.32. 1934 forstærkerkursus. Fagp.II 65.34. 1.5.35 gdir. 1.11.37 oass. gdir. 1.11.40 fuldmægtig gdir. 1.1.47 overkontrollør Kh.rtf. 1.6.54 telegrafbestyrer ved regnskabskontoret for telegraf og rigstelefon. 1.10.54 telegrafbestyrer ved hovedtelegraf. 1.12.56 overtelegrafinspektør.
- Møller, R.**, fru (f. Hansen), f.19.11.94 i Kh. T.1.9.12. Fagp. 84.13. 1.6.13 mhp. 1.10.19 ass. Kh.T. 4.2.21 gdir. 1.4.33 Kh.R. 1.4.55 oass. Kh.R.
- Møller, R. J. N.**, f.16.6.96 i Århus. P.1.10.12. Fagp.91.15. 1.8.17 mhp. 1.10.19 ass. Skanderborg. 20.6.20 Vamdrup. Fagp.II 56.26. 1.7.26 Frčia. 15.11.28 jbp.2 Frčia. 1.12.34 Frčia. 1.11.36 oass. jbp.2 Frčia. 1.8.41 oass. Odense. 1.3.44 ktr. Odense. 1.2.54 postmester i Hørsholm (18.lkl.).
- Møller, S. K.**, frk., f.23.12.42 i Vesterø. P.&T.16.8.60 Byrum.
- Møller, W. B.**, H. D., f.7.5.14 i Kh. P.&T.1.9.30. Fagp.I 92.33. 1.9.33 mhp. 1937 forstærkerkursus. 1.6.38 ass. Kalundborg. 1.5.40 kabelingjt. Fagp.II 61.41. 1.5.44 materieldepotet. 1.11.45 oass. girokt. 1.10.48 Kh. 1.7.50 fuldmægtig gdir. 1.5.54 overkontrollør Kh. 1.6.60 postmester ved postvæsenets oplysningskontor og neturpostkontoret (23.lkl.).
- Møller, V. E.**, R\*, f.25.8.02 i Falslev, Norup. P.1.9.18. Fagp.I 77.21. 1.9.21 mhp. 1.9.24 ass. Kh. Fagp.II 59.29. 1.5.35 opm.s. kt. 1.11.40 oass. opm.s. kt. 1.7.43 ktr. opm.s. kt. 1.9.46 overkontrollør Kh. 1.7.50 postinspektør i 2. distrikt. 1.5.55 postmester ved Købmagergades postkontor. 1.7.59 overpostinspektør i 4. distrikt.
- Møllerstrøm, C.**, f.25.1.23 i Kh. P.&T.1.9.40. Fagp.I 80.43. 1.9.43 mhp. 1.4.46 ass. Kh. Fagp.II 41.50. 1.11.55 oass. Kh. (postkørselskt.).
- Møllgaard, I. S.**, frk., f.12.4.42 i Thisted. P.&T.16.8.59 Tølløse. 1.11.60 Nørresundby.
- Møllgaard, O.**, f.31.10.00 i Holsted. T.1.9.17. Fagp.90.18. 1.6.18 mhp. 1.9.23 ass. gdir. 1924 radiocertifikat af I.kl. Postfagp.55.30. Fagp.II 61.32. 29.4.34 ass. Kh. 1940 sommerpostesp. Humlebæk. 1.5.41 oass. Kh. 1.4.46 ktr. Kh. 1.7.49 overkontrollør Kh. 1.10.55 postmester ved Glostrup postkontor. (23.lkl.).
- Møsting, N. C. E. R.**, f.25.7.92 på Frberg. P.15.9.08. Fagp. 78.12. 1.5.12 mhp. 1.8.17 ass. Nykøbing Fl. 27.4.19 Kh. Fagp.II 50.20. 1.4.22 Slagelse. 1.5.31 Kh. 1.6.32 oass. Kh. 1.5.42 ktr. Kh. 1.10.52 postmester ved Brønshøj postkontor (23.lkl.).
- Maack, H. P.**, f.18.3.03 i Vejen. P.1.4.20. Fagp.I 67.23. 1.4.23 mhp. 1.4.26 ass. Birkerød. 1.10.26 Kh. 25.6.28 Århus. 1.4.29 Frsund. 1.5.31 Kh. Fagp.II 36.33. 1.12.33 Hedehusene. 15.5.36 jbp.1 Kh. 1.9.40 Kh. 1.5.41 jbp.1 Kh. 1.2.43 Kh. 1944 sommerpostesp. Espergårde. 1.9.44 oass. Kh. 1.3.53 ktr. Kh. (K).
- Nahrstedt, K. H.**, f.14.5.37 i Bad Sachsa, Harzen. P.&T. 1.9.54. Fagp.I 64.57. 1.5.57 mhp. 1.9.59 ass. Kh. (11).
- Nautrup, J. M.**, f.19.5.98 i Nykøbing M. P.&T.1.11.20 som hjælpemontør. 1.1.29 monter I. 1.11.34 overmonter. 1.4.43 mekaniker I. 1.4.46 overmekaniker. 1.4.51 telegrafmester II radioingjt. (Skive).
- Nedergaard, N. P.**, f.11.1.96 i Laurbjerg. P.1.10.13. Fagp. 94.16. 1.6.18 mhp. 1.10.19 ass. Kh. Fagp.II 53.24. 1.11.28 opm.s. kt. 1935 sommerpostesp. Humlebæk. 1.5.35 Kh. 1.5.36 oass. Kh. 1.4.44 ktr. Kh. 1.1.55 postmester ved Søborg postkontor (23.lkl.).
- Nerløe, H.**, f.20.3.17 i Kh. P.&T.18.3.38 som hjælpetegner. 1.4.42 tegner I.ingdistr. 1.4.54 telegrafmester i 15.lk I.ingdistr. (Kh.).
- Neubauer, W. B. A.**, f.13.5.98 i Randers. P.1.10.14. Fagp 77.17. 1.10.19 mhp. 1.10.20 ass. Viborg. 8.10.20 Nr. Sned. 1.5.21 Alstrup. 1.6.24 Randers. Fagp.II 49.26. 1.7.29 Århus. 1.8.32 jbp.2 Frčia. 1.8.38 Frčia. 1.12.38 oass. Kolding. 1.9.45 ktr. Ålborg. 1.2.48 kst. og 1.3.48 postforvalter ved postesp. Ålborg. 3.1.9.55 postmester i Thisted (23.lkl.).
- Nielsen, A.**, f.27.8.93 i Lendemarke. T.20.7.10. Fagp.74.1. 1.6.13 mhp. 1.9.18 ass. Kh.T. 1.1.34 oass. Kh.htg. 1.4.47 ktr. Kh.htg.
- Nielsen, Aage**, f.17.5.20 i Kh. P.&T.1.9.37. Fagp. 82.4. 1.9.40 mhp. 1.6.44 ass. Kh. Fagp.II 57.48. 1.11.49 jbp. Kh. 1.11.53 oass. Kh. 1.4.60 ktr. Kh. (K).
- Nielsen, A.**, f.19.6.32 i Langå. P.&T.1.9.49. Fagp.I 99.5. 1.9.52 mhp. 1.9.54 ass. Tønder. 22.10.55 Sønderborg. 1.3.58 Århus. Fagp.II 67(udm.)60. 1.7.60 ass. 3. overpostinsp.
- Nielsen, A.**, frk., f.15.3.42 i Terndrup. P.&T.1.5.59 Skørping. 1.11.60 Hjørring.
- Nielsen, A. A.**, f.28.12.12 i Korsør. P.&T.1.9.30. Fagp 73.33. 1.9.33 mhp. 1.1.37 ass. Århus. Fagp.II 39.39. 1.12.39 Brørup. 1.5.42 Århus. 1.10.49 oass. Århus. 1.4.58 kt. Århus.
- Nielsen, A. A. D.**, f.18.3.14 i Kh. P.&T.1.9.30. Fagp.I 75.3. 1.9.33 mhp. 1937 radiocertifikat af I.kl. 1.4.38 ass. Kl. 1.5.38 Blåvand radio. 1.3.41 Kh.T. 1.2.42 Nykøbing F. Fagp.II 42.42. 1.10.46 oass. Struer. 1.10.47 Maribo. 1.2.47 u.f.nr. 1.2.55 Lyngby radio. 1.4.57 ktr. Lyngby radio.
- Nielsen, A. C.**, f.8.8.94 i Ørtoft, Sæby. P.1.10.10. Fagp 80.14. 1.5.14 mhp. 1.9.19 ass. Sæby. 1.5.22 Ålborg. Fagp.I 47.26. 1.7.26 jbp.2 Ålborg. 1.7.32 Ålborg. 1.8.35 oass. Lemvig. 1.11.44 postmester i Hurup Thy. 1.6.54 postmester i Frederikssund (21.lkl.).
- Nielsen, A. E.**, frk., 24.9.00 i Kh. T.15.5.19. Fagp. 102.2. 1.6.22 mhp. 1.6.25 ass. Odense T. 15.11.28 Fåborg. Postfagp. 55.30. 1.5.31 Nyborg. Fagp.II 53.32. 1933 forstærkerkursus. 1.4.42 oass. Odense. 1.8.50 ktr. Odense T.
- Nielsen, A. E.**, f.21.12.95 i Kh. T.1.9.12. Fagp.76.13. 1.6.1 mhp. 1915 radiocertifikat af I.kl. 1.10.19 ass. Kh.T. 1.1.20 Lyngby radio. 15.4.23 Kh.T. 1.6.31 radioingjt. 7.12.3 Lyngby radio. 1932 forstærkerkursus. 1.5.36 oass. Lyngby radio. 1.4.45 ktr. Lyngby radio. 1.4.54 overkontrollør Lyngby radio.
- Nielsen, A. G.**, f.5.4.32 i Slagelse. P.&T.1.9.48. Fagp.I 75.5. 1.9.51 mhp. 1.9.53 ass. Kh.htg. 24.4.54 Kh. 1.4.55 Thorshavn. Fagp.II 43.60. Ass. Thorshavn.
- Nielsen, A. H.**, frk., f.20.3.00 i Longelse. T.1.1.18. Fagp 114.18. 1.10.18 mhp. 1.1.24 ass. Kh.htg. 1.4.46 oass. Kh.htg. 1.9.57 ktr. Kh.htg.
- Nielsen, A. J.**, f.12.9.01 i Kh. T.17.5.20. Fagp.91.22. 1.6.2 mhp. 1.6.26 ass. Kh.T. Postfagp.38.32. 1.11.44 Kh.F 1.4.52 oass. gdir. (4.ekspkt.).
- Nielsen, A. L.**, frk., f.9.5.30 i Vorde. P.&T.1.9.48. Fagp. 61.51. 1.9.51 mhp. 1.9.53 ass. Kh. 1.11.57 ass. Ribe.
- Nielsen, A. L. P.**, fru (f. Nielsen), f.7.6.29 i Hasselager. P.&T.1.9.46. Fagp.I 77.49. 1.9.49 mhp. 1.9.51 ass. Kh. 1.11.51 Grenå. 1.5.54 Århus. 1.1.—30.6.59 u.f.nr. Ass. Århus
- Nielsen, A. M.**, frk., f.5.8.98 i Roskilde. T.1.2.17. Fagp 80.17. 1.11.17 mhp. 1.11.23 ass. gdir. 1.10.26 Kh.rtf. 1.11.4 Kh.R. 1.4.52 oass. Kh.R.
- Nielsen, A. M.**, f.13.8.29 i Ålborg. P.&T. 1.3.56 som tegneraspirant. 1.3.58 tegner kabelingjt. (Kh.).
- Nielsen, A. P.**, f.24.5.20 i Vinderslev. P.&T.1.9.38. Fagp.I 97.41. 1.9.41 mhp. 1.9.44 ass. Grindsted. Fagp.II 44.4. 1.11.49 jbp.2 Frčia. 1.7.53 oass. Skive. 1.10.58 postmester i Sindal (18.lkl.).
- Nielsen, A. S.**, f.14.9.37 i Fredericia. P.&T.1.9.55. Fagp. 76.58. 1.9.58 mhp. 1.9.60 ass. Kh.
- Nielsen, B.**, f.8.9.18 i Esbjerg. P.&T.1.3.43 som hjælpeingeniør. 1.7.45 ingeniør radioingjt. 1.4.46 telegrafingeniør III radioingjt. 1.11.50 gdir. 1.4.51 telegrafingeniør II gdir. 1.11.54 kontorchef gdir. 1.4.57 afdelingsingeniør gdir. (1.tekn. kt.).
- Nielsen, B.**, f. 1.1.33 i Fåborg. P.&T.1.5.49. Fagp.I 10 (udm.)52. Tildelt Joseph Michaelsens mindemedalje 1.5.52 mhp. 1954 forstærkerprøven. 1.5.54 ass. Århus T. 1.10.54 Kh.rtf. 1.9.58 kabelingjt. Fagp.II 60.59. 1.9.6 oass. kabelingjt. (Kh.).
- Nielsen, B.**, frk., f.22.6.36 i Kværndrup. P.&T.1.5.55 Fagp.I 85.58. 1.5.58 mhp. 1.5.60 ass. Kh.



- Nielsen, B., frk., f.4.4.40 i Langeskov. P.&T.1.9.57 Ullerslev. 1.11.58 Nyborg. Fagp.I 65.60. 1.5.60 Kh. 1.9.60 mhp. Kh.
- Nielsen, B. A., frk., f.26.10.38 i Vordingborg. P.&T. 1.9.56 Lundby. 1.11.57 Vordingborg. Fagp.I 75.59. 1.5.59 Køge. 1.9.59 mhp. Køge.
- Nielsen, B. C., f.14.6.42 i Ålborg. P.&T.1.9.58 Rødding. 1.11.59 Kolding.
- Nielsen, B. F., f.23.11.37 i Kappel. P.&T.1.9.54. Fagp.I 74.57. 1.9.57 mhp. 1.9.59 ass. Frederiksværk.
- Nielsen, B. J., f.8.6.31 i Tommerup. P.&T.1.5.50. Fagp.I 78.53. 1.5.53 mhp. 1.5.55 ass. Birkerød. 1.5.56 Kh. 1.12.57 ass. jbp.1 Kh.
- Nielsen, B. M., f.25.11.36 i Randers. P.&T.16.5.53. Fagp.I 55.56. 1.8.56 mhp. 1.6.58 ass. Kh. (20).
- Nielsen, B. R., f.16.6.32 i Gislunge. P.&T.1.9.49. Fagp.I 83.52. 1.9.52 mhp. 1.9.54 ass. Kh.htg. Fagp.II 54.60. Ass. Kh. htg.
- Nielsen, B. T., frk., f.22.1.41 i Kolding. P.&T.1.9.57 Lunderskov. 1.11.58 Kolding. Fagp.I 78.60. 1.5.60 Vordingborg. 1.9.60 mhp. Vordingborg.
- Nielsen, C. B., f.20.3.16 i Århus. P.&T.1.9.35. Fagp.I 78.38. 1.9.38 mhp. 1940 forstærkerkursus. 1.9.41 ass. Kh.rtf. Fagp.II 51.46. 1.11.47 gdir. 1.9.51 oass. gdir. 1.4.53 fuldmægtig gdir. 1.12.56 overkontrollør gdir. (4.ekspekt.).
- Nielsen, C. C., f.12.11.03 i Kærboel, Farup. P.1.4.20. Fagp.I 69.23. 1.4.23 mhp. 1.4.26 ass. Struer. 1.4.27 Kh. 28.4.29 V.Skerninge. 9.10.29 Varde. 1.5.31 Tarm. 1.4.34 Kh. Fagp.II 46.35. 1.5.36 jbp.1. Kh. 1.9.40 Kh. 1.4.41 jbp.1 Kh. 1.11.41 Kh. 1.10.42 gdir. 1.7.44 oass. gdir. 1.5.53 ktr. Kh. (Ø).
- Nielsen, C. C. Vagner, f.14.12.93 i Herning. P.1.3.10. Fagp. 82.13. 1.5.13 mhp. 1.1.19 ass. Langå. 1.10.22 Randers. Fagp.II 59.23. 1.10.34 oass. Roskilde. 1.6.41 ktr. Roskilde. 1.4.49 post- og telegrafkasserer i 21.lkl. Roskilde.
- Nielsen, C. J., f.5.11.39 i Horsens. P.&T.1.9.56 Dronninglund. 1.11.57 Hjørring. Fagp.I 89.59. 1.5.59 Kh. 1.9.59 mhp. Kh.
- Nielsen, C. N., f.30.10.15 i Fjerritslev. P.&T.1.9.32. Fagp.I 76.35. 1.9.35 mhp. 1.11.39 ass. Brønderslev. Fagp.II 45.44. 1.4.45 Ålborg. 1.4.—31.5.49 kst. pm. Hjallerup. 1.9.49 oass. Nykøbing S. 1.4.57 ktr. Nørresundby.
- Nielsen, D., frk., f.28.6.36 i Højbjerg. P.&T.1.9.52. Fagp.I 82.55. 1.9.55 mhp. 1.9.57 ass. Kh. 1.5.59 ass. Randers.
- Nielsen, E., fru (f. Olsen), f.10.3.35 i Allerslev. P.&T. 1.9.52. Fagp.I 96.55. 1.9.55 mhp. 1.9.57 ass. Kh.
- Nielsen, E., frk., f.11.7.42 i Mørke. P.&T.16.8.59 Rønde. 1.11.60 Ringkøbing.
- Nielsen, E. D., frk. f.14.7.02 i Rudkøbing. T.22.8.19. Fagp. 102.21. 1.9.23 mhp. 1.9.25 ass. Naksvok. Postfagp.40.32. 30.4.33 Svendborg. 25.4.37 Horsens. 1.4.55 oass. Horsens.
- Nielsen, E. E., f.4.8.97 i Ålborg. P.1.10.14. Fagp.I 70.17. 1.10.19 mhp. 1.10.20 ass. Ryomgård. 1.5.23 Kh. Fagp.II 50.29. 1.4.39 oass. Kh. 11.4.46 ktr. Ålborg. 1.6.55 postmester i Ringkøbing (23.lkl.).
- Nielsen, E. F., fru (f. Hoffmann), f.4.1.02 i Fjellebroen. P.1.4.20. Fagp.I 67.23. 1.4.23 mhp. 1.4.26 ass. Rudkøbing. 1.5.26 ass. Kh. (6).
- Nielsen, E. F., fru (f. Sørensen), f.16.6.32 i Hillerød. P.&T.1.9.48. Fagp.I 73.51. 1.9.51 mhp. 1.9.53 ass. Fakse. 1.9.54 ass. Kh. 2.10.60 u.f.nr.
- Nielsen, E. K., f.11.10.98 i Nyborg. P.1.10.15. Fagp.I 57.19. 1.10.19 mhp. 1.10.21 ass. Kh. 27.4.30 Høng. 1.12.32 Kh. 4.10.—30.11.37 kst. pm. Ballerup. 1946 sommerposteksp. Snekkersten. 1.6.51 oass. Kh. 1.10.53. gdir. 1.3.58 u.f.nr. 1.7.58 oass. Kh.
- Nielsen, E. K., f.16.2.13 i Klemensker. P.&T.1.9.32. Fagp.I 76.35. 1.9.35 mhp. 1.9.38 ass. Roskilde. 1.5.40 Kh. Fagp.II 58.43. 1.3.44 jbp.1 Kh. 1.4.49 oass. jbp.2 Frcia. 1.11.53 Assens. 1.7.55 ktr. Nykøbing Fl. 1.11.59 overkontrollør jbp.1 Kh.
- Nielsen, E. K. C., frk. f.20.10.94 i Kh. T.2.1.14. Fagp.73.14. 1.10.14 mhp. 1.1.20 ass. Kh.R. 1.4.44 oass. Kh.R. 1.4.50 ktr. Kh.R.
- Nielsen, E. K. M., frk. f.30.5.02 i Kh. T.16.8.19. Fagp.85.21. 1.9.22 mhp. 1.1.26 ass. Kh.T. Postfagp.44.31. 1.5.31 Kh. 1.4.49 oass. Kh (pakkepkt.).
- Nielsen, E. M., frk., f.5.6.19 i Århus. P.&T.1.9.37. Fagp.I 79.40. 1.9.40 mhp. 1.9.43 ass. Grenå. 1.12.45 ass. Kh. Fagp. II 41.47. 1.3.53 oass. Frhavn.
- Nielsen, E. N., f.10.7.37 i Højer. P.&T.1.9.54. Fagp.I 103.57.
- Tildelt Joseph Michaelsens mindemedalje. 1.9.57 mhp. 1.9.59 ass. Kh.
- Nielsen, E. P., frk. f.12.3.98 i Thurup. P.1.3.17. Fagp.I 95.20. 1.3.20 mhp. 1.3.23 ass. Kh. 1.4.37 ass. girokt.
- Nielsen, E. Q., fru (f. Christensen), f.17.12.30 i Hjed. P.&T.1.9.48. Fagp.I 66.51. 1.9.51 mhp. 1.9.53 ass. Kh. 1.8.56 ass. girokt.
- Nielsen, E. V., f.31.8.19 på Aidt Mark. P.&T.1.9.36. Fagp.I 53.39. 1.9.39 mhp. 1.9.43 ass. Kh. Fagp.II 39.46. 1.5.47 jbp.2 Frcia. 1.5.53 Frcia. 1.10.53 oass. Århus. 1.6.59 postmester i Otterup (18.lkl.).
- Nielsen, F. E., f.29.10.33 i Rærup. P.&T.1.5.50. Fagp.I 93.53. 1.5.53 mhp. 1.9.55 ass. Kh. 22.10.55 Fjerritslev. 1.10.57 ass. Ålborg.
- Nielsen, F. E. J., f.22.8.39 i Kh. P.&T.1.9.55. Fagp.I 65.58. 1.9.58 mhp. 1.9.60 ass. Kh.
- Nielsen, G., f.6.8.08 i Erritsø. P.1.9.24. Fagp.I 59.27. 1.9.27 mhp. 1.9.30 ass. Humble. 1.11.32 Ebeltoft. Fagp.II 38.34. 1.11.35 Ringsted. 1.5.36 jbp.1 Kh. 1.4.40 Kh. 15.4.40 girokt. 1.9.41 jbp.1 Kh. 1.2.44 Kh. 1.11.44 oass. Lemvig. 1.11.—30.11.51 kst. pm. Løkken. 1.9.53 postmester i Rødebro. 1.9.57 post- og telegrafkasserer i 21.lkl. Horsens.
- Nielsen, G., f.1.10.18 i Østbæk. P.&T.1.9.35. Fagp.I 86.38. 1.9.38 mhp. 1940 forstærkerkursus. 1.10.42 ass. kabelingjt. Fagp.II 53.45. 1.12.46 gdir. 1.7.51 oass. Kh. 1.12.51 kabelingjt. 1.4.57 ktr. kabelingjt. (Kh.).
- Nielsen, G., frk., f.26.8.43 i Kolding. P.&T.16.8.60 Vamdrup.
- Nielsen, G. M., f.12.3.00 i Frcia. T.16.8.19. Fagp.100.21. 1.9.22 mhp. 1.9.25 ass. Frcia T. 1.2.28 Kh.T. Postfagp. 37.30. 1931 radiocertifikat af I.kl. 1.4.46 oass. Kh.htg. 1.11.54 ktr. Kh.htg.
- Nielsen, H., f.21.10.95 i Notmark. 1.8.20 overgået fra tysk tjeneste som overtalegrafbud II. 1.5.24 linieomtiker I. 1.6.29 montør I. 1.6.36 overmontør. 1.5.39 mekaniker. 1.4.46 overmekaniker. 1.4.49 centralmester 2. ingdistr. (Sønderborg).
- Nielsen, H., frk., f.23.1.97 i Horsens. P.1.4.19 som kontorist. 1.5.24 elev. Fagp.I 60.25. 1.4.25 mhp. 1.4.28 ass. Skibby. 1.12.28 Odense. 1.6.29 Nyborg. 1.10.30 Vejle. 1.5.31 Århus. 1.11.35 Bjerringbro. 1.11.40 Viborg. 1.4.41 ass. Horsens.
- Nielsen, H., f.27.6.00 i Jellinge. P.1.9.18. Fagp.I 91.21. 1.9.21 mhp. 1.9.24 ass. Klampenborg. 1.6.26 Kh. Fagp.II 54.28. 1.9.28 girokt. 1.12.29 Holbæk. 1.4.39 Horsens. 1.2.41 oass. Stege. 1.4.47 ktr. Stege. 1.4.55 postmester i Tinglev (21.lkl.).
- Nielsen, H., f.2.3.29 i Kh. P.&T.1.9.47. Fagp.I 90.50. 1.9.50 mhp. 1.9.52 ass. Århus T. 1953 forstærkerprøven. 7.4.53 Kh.rtf. Fagp.II 46.59. 1.9.60 oass. Kh.rtf.
- Nielsen, H., f.10.11.31 i Fjederhoit. P.&T.1.9.49. Fagp.I 75.52. 1.9.52 mhp. 1.9.54 ass. Kolding T. 1954 forstærkerprøven. 11.12.54 ass. Ålborg T.
- Nielsen, H. A., f.14.9.99 i Assens. T.1.9.16. Fagp. 84.17. 1.6.17 mhp. 1.9.22 ass. Kh.T. 1924 radiocertifikat af I.kl. Postfagp.47.29. Fagp.II 42.34. 1.11.40 oass. Kh. 1.4.44 Kh.htg. 1.4.46 ktr. Kh.htg.
- Nielsen, H. A. H., f.8.12.21 i Kh. P.&T.1.3.37 som cyklebud. 1.1.43 reservepostbud. 1.1.46 postbud. Postbud-fagp.48.47. 1.2.48 overpakmester. 1.9.49 elevudd. Fagp.I 77.51. 1.5.52 ass. Kh. Fagp.II 39.55. 1.11.56 oass. Kh. (K).
- Nielsen, H. E., cand. jur., f.6.12.19 i Århus. P.&T.1.9.36. Fagp.I 84.39. 1.9.39 mhp. 1.1.44 ass. Kh. 1.1.45 girokt. 1.2.—30.4.50 u.f.nr. 1.5.50 girokt. 1.7.50 sekretær gdir. Fagp.II 59.51. 1.4.53 fuldmægtig gdir. (boghtkt.).
- Nielsen, H. E., f.22.5.29 i Vejlbj. P.&T.1.5.46. Fagp.I 73.49. 1.5.49 mhp. 1.5.51 ass. Kh. 1.5.52 Hobro. 1.7.54 Års. Fagp.II 42.55. 1.5.60 oass. Herning.
- Nielsen, H. G., f.29.11.19 i Haderslev. P.&T.1.9.36. Fagp.I 64.39. 1.9.39 mhp. 1.12.43 ass. Sønderborg. Fagp.II 39.48. 1.5.51 Nykøbing Fl. 1.7.53 oass. Gråsten. 1.5.60 ktr. Odense.
- Nielsen, H. H., f.12.8.03 i Frcia. T.16.8.19. Fagp.91.21. 1.9.22 mhp. 1.9.25 ass. Frcia T. Postfagp.52.32. 1.6.32 Kolding. Fagp.II 47.35. 1.11.35 Ryomgård. 31.5.—30.6.37 kst. pm. Ryomgård. 1.2.38 Kolding. 1.5.—19.6.41, 20.6.—31.8.41 og 16.6.—31.12.42 kst. pm. hhv. Lunderskov, Bramminge og Løgumkloster. 1.8.42 oass. Odde. 1.4.50 postmester i Allinge. 1.9.55 postmester i Aabybro (18.lkl.).



- Nielsen, H. H., f.2.11.40 i Vilsted. P.&T.1.9.58 Løkken. 1.11.59 Nørresundby.
- Nielsen, H. H., f.27.5.43 i Ellinge. P.&T.16.8.59 Lohals. 1.11.60 Svendborg.
- Nielsen, H. J., f.10.4.21 i Slagelse. P.&T.1.9.37. Fagp.I 79.40. 1.9.40 mhp. 1.5.45 ass. Helsingør. 1.2.46 Frværk. 1.5.61 Kh. Fagp.II 41.52. 1.4.54 oass. Kh. 1.8.60 ktr. Kh. (V).
- Nielsen, H. J., f.14.6.24 i Ålborg. P.&T.1.9.41. Fagp.I 85.44. 1.9.44 mhp. 1.9.46 ass. Kh. Fagp.II 60.51. 1.6.51 jbp.1 Kh. 1.12.53 gdir. 1.12.55 oass. 1.ingdistr.s kt.
- Nielsen, H. J., f.5.11.36 i Århus. P.&T.1.5.54. Fagp.I 76.57. 1.5.57 mhp. 1.5.59 ass. Århus T. 1960 forstærkerprøven. Ass. Århus T.
- Nielsen, H. K., f.16.3.25 i Ålborg. P.&T.1.9.42. Fagp.I 84.45. 1.9.45 mhp. 1947 radiocertifikat af 1.kl. 1.9.47 ass. Kh. htg. Fagp.II 59.53. 1.12.54 gdir. 1.4.56 oass. gdir. (4. ekspkt).
- Nielsen, H. K. S., f.5.6.25 i Vodder. P.&T.1.12.46 som reservepostbud. 1.12.48 postbud. Postbudfagp.54(udm.)50. 1.5.50 overpkm. 1.9.50 elevudd. Fagp.I 104.52. 1.5.53 ass. Kh. Fagp.II 60.56. 1.11.56 oass. Kh. (Herlev).
- Nielsen, H. K. V., frk., f.20.9.39 i Kh. P.&T.1.5.56 Arden. 1.11.57 Nørresundby, Fagp.I 69.59. 1.5.59 mhp. Kh. (10).
- Nielsen, H. M., frk., f.17.8.01 i Ålborg. T.1.9.18. Fagp. 101.19. 1.5.19 mhp. 1.9.24 ass. Frhavn. Postfagp.47.30. 1.7.48 oass. Frhavn.
- Nielsen, H. R., f.20.9.32 i Kh. P.&T.1.9.49. Fagp.I 101.52. 1.9.52 mhp. 1953 forstærkerprøven. 1.9.54 ass. Kh.rtf. Fagp.II 62.59. Ass. Kh.rtf.
- Nielsen, H. V., f.6.12.19 i St.Jørgensbjerg. P.&T.1.9.36. Fagp.I 82.39. 1.9.39 mhp. 1.1.44 ass. Kh. Fagp.II 42.48. 1.11.48 jbp.1 Kh. 1.8.52 oass. jbp.1 Kh. 1.10.58 postmester i Nørre Nebel (15.kl.).
- Nielsen, H. W. B., f.29.7.35 i Sevel. P.&T.1.9.51. Fagp.I 90.54. 1.9.54 mhp. 1956 radiocertifikat af 1.kl. 1.9.56 ass. Kh.htg. 1.3.57 ass. Lyngby radio.
- Nielsen, H. Ø., frk., f.8.1.42 i Kolding. P.&T.1.9.58 Vejen. 1.11.59 Esbjerg.
- Nielsen, I. A., fru (f. Jørgensen), f.18.4.37 i Assens. P.&T.1.5.54. Fagp.I 63.57. 1.5.57 mhp. 1.5.59 ass. Kh. (NV).
- Nielsen, I. B., frk., f.22.11.21 i Århus. P.&T.1.9.41. Fagp.I 84.44. 1.9.44 mhp. 1.9.46 ass. Vordingborg. 1.5.47 Køge. Fagp.II 37.53. 1.9.56 oass Kh.(31).
- Nielsen, I. D., f.31.8.40 i Ramsing. P.&T.1.9.56 Vinderup. 1.11.57 Skive, Fagp.I 92.59. 1.5.59 Kh. 1.9.59 mhp. Kh. 20.8.60 mhp. Holbæk.
- Nielsen, I. K. B., frk., f.12.7.40 i Tylstrup. P.&T.1.5.57 Skagen. 1.11.58 Hjørring. Fagp.I 76.60. 1.5.60 mhp. Rønne.
- Nielsen, I. M., fru (f. Jørgensen), f.24.6.99 i Frcia. T. 2.2.17. Fagp.59.17. 1.11.17 mhp. 1.3.23 ass. Frcia T. 1.9.25 Tønder. 1.4.30 ass. Kh.rtf.
- Nielsen, I. S., f.3.4.30 i Horsens. P.&T.1.5.47. Fagp.I 101.50. 1.5.50 mhp. 1952 forstærkerprøven. 1.5.52 ass. Kh.rtf. Fagp.II 60.58. 1.1.59 ass. gdir. 1.5.59 oass. 3. overpost-insp.
- Nielsen, I. S., frk., f.26.10.40 i Skanderup. P.&T.1.9.57 Vamdrup. 1.11.58 Frcia. Fagp.I 85.60. 1.5.60 Kh. 1.9.60 mhp. Kh.
- Nielsen, J., f.17.5.01 i Nordby Fanø. P.1.9.18. Fagp.I 70.21. 1.9.21 mhp. 1.9.24 ass. Ribe. 1.5.27 Bramminge. 1.2.30 Nordby Fanø. Fagp.II 41.33. 1.5.42 oass. Skive. 1.6.44 Esbjerg. 1.6.50 ktr. Esbjerg. 1.6.58 post- og telegrafkasserer i 21.kl. Esbjerg.
- Nielsen, J., f.25.9.24 i Vissenbjerg. P.&T.1.9.41. Fagp.I 86.44. 1.9.44 mhp. 1.9.46 ass. Kh. Fagp.II 54.53. 1.12.55 oass. Kh. (N).
- Nielsen, J., f.20.12.31 i Hobro. P.&T. 1.11.56 som ingeniøraspirant. 1.11.58 ingeniør i 15.kl. kabelingtj. (Kh.). 1.1.60 ingeniør i 15. kl. telegraflaboratoriet.
- Nielsen, J., f.10.3.39 i Vennebjerg. P.&T.1.9.56 Aså. 1.11.57 Frederikshavn. Fagp.I 95.59. 1.5.59 Kh. 1.9.59 mhp. Kh. (i militærtj.).
- Nielsen, J., f.3.7.39 i Hvorslev. P.&T.1.9.55. Fagp.I 65.58. 1.9.58 mhp. 1.9.60 ass. Kh.
- Nielsen, J., frk., f.28.8.42 i Vennebjerg. P.&T.1.9.58 Sindal. 1.11.59 Frederikshavn.
- Nielsen, J., frk., f.2.5.43 i Hornborg. P.&T.16.8.60 Nørre-Åby.
- Nielsen, J. A., f.25.9.02 i Assens. T.16.8.19. Fagp.84.21. 1.9.22 mhp. 1.9.25 ass. Frcia T. 1.10.27 Århus. 14.11.29 Randers. Postfagp.48.31. 1.5.31 Kh.T. 1.5.32 Kh. Fagp.II 59.35. 1.9.35 jbp.1 Kh. 1.9.41 Kh. 1.6.42 oass. jbp.2 Frcia. 1.10.48 ktr. Kalundborg. 1.7.54 ktr. Kh.(K.).
- Nielsen, J. A., f.26.2.94 i Varde. T.28.7.10. Fagp. 89.13. 1.6.13 mhp. 1.3.19 ass. Århus T. 1.1.32 oass. Århus T. 1932 forstærkerkursus. 1.5.37 ktr. Århus T. 1.4.44 stationsleder i 23.kl. Århus T.
- Nielsen, J. A. N., f.26.6.16 i Stege. P.&T.1.9.32. Fagp.I 57.35. 1.9.35 mhp. 1.7.40 ass. Grindsted. 1.5.41 Kh. 1948 sommerposteksps. Espergårde. 1.11.58 oass. Kh. (S).
- Nielsen, J. C., f.1.5.30 i Kh. P.&T.1.9.48. Fagp.I 70.51. 1.9.51 mhp. 1.9.53 ass. Løgumkloster. 1.11.54 Åbenrå. 1.8.59 ass. 2.ingdistr.s kt.
- Nielsen, J. F., f.7.1.30 i Jegindø. P.&T.1.9.46. Fagp.I 89.49. 1.9.49 mhp. 1951 forstærkerprøven. 1.9.51 ass. Nykøbing Fl. 24.4.53 Århus T. 1.9.54 Kh.rtf. Fagp.II 53.57. 1.7.57 ass. gdir. 1.11.59 oass. gdir. (4.ekspkt.).
- Nielsen, J. F. S., f.24.10.24 i Viby J. P.&T.1.9.42. Fagp.I 69.45. 1.9.45 mhp. 1.9.47 ass. Kh. (avispkt.).
- Nielsen, J. H. K., f.30.8.41 i Fruering. P.&T. 1.5.58 Ølgod. 1.11.59 Skanderborg.
- Nielsen, J. I., frk., f.10.9.42 i Ålborg. P.&T.16.8.60 Dronninglund.
- Nielsen, J. K., f.14.4.30 i Vilhelmsminde. P.&T.1.5.49. Fagp.I 86.52. 1.5.52 mhp. 1.5.54 ass. Hjørring. Fagp.II 49.60. Ass. Hjørring.
- Nielsen, J. K., frk., f.9.9.43 i Dronninglund. P.&T.16.8.60 Sæby.
- Nielsen, J. M., f.5.4.40 i Østbirk. P.&T.1.9.57 Skjern. 1.11.58 Horsens. Fagp.I 78.60. 1.5.60 Kh. 1.9.60 mhp. Kh. (i militærtj.).
- Nielsen, J. R. V., f.8.10.25 i Næstved. P.&T.1.9.42. Fagp.I 70.45. 1.9.45 mhp. 1.9.47 ass. Jyderup. 1.11.51 Roskilde. Fagp.II 37.54. 1.9.58 oass. Roskilde.
- Nielsen, K., frk., f.9.6.39 i Vinderup. P.&T.1.9.55. Fagp.I 73.58. 1.9.58 mhp. 1.9.60 ass. Kh. (32).
- Nielsen, K., frk., f.20.12.42 i Horsens. P.&T.16.8.60 Brædstrup.
- Nielsen, K. A., løjtnant, f.18.1.04 i Rønne. T.16.8.20. Fagp. 102.23. 1.9.23 mhp. 1.9.26 ass. Kh.T. 1.12.26 Rønne. Postfagp.53.31. Fagp.II 60.36. 1.11.37 gdir. 1.6.43 oass. Holbæk. 1.2.49 ktr. Ålborg. 1.11.54 overkontrollør Randers. 1.4.59 postmester i Holbæk (23.kl.).
- Nielsen, K. A. M., f.10.6.98 i Pjedsted. T.1.11.15. Fagp. 81.16. 1.8.16 mhp. 1.11.21 ass. Kh.T. 17.2.29 Kh. Postfagp. 52.29. Fagp.II 47.32. 15.3.35 jbp.1 Kh. 1.4.40 Kh. 1.5.41 oass. Kh. 1.5.49 ktr. Kh. (omk.).
- Nielsen, K. C. G., f.20.11.04 i Marstal. T.16.8.20. Fagp. 95.23. 1.9.23 mhp. 1.9.26 ass. Kh.T. 9.12.29 Rudekøbing. Postfagp.43.31. 1.5.31 Kh. Fagp.II 47.38. 1.4.43 girokt. 1.5.45 Kh. 1.4.46 oass. Kh. 1.4.60 postmester ved indlevpkt. 47 (15.kl.).
- Nielsen, K. E., f.8.5.16 i Kh. P.&T.1.9.52 som styrmands-aspirant. 1.9.54 kabelskibsfører kabelingtj. (Korsør).
- Nielsen, K. G., f.9.8.08 i Kh. P.&T.13.2.39 som hjælpetegner. 1.4.42 tegner kabelingtj. 1.1.60 tegner telegraflaboratoriet.
- Nielsen, K. G., f.30.11.20 i Århus. P.&T.1.9.38. Fagp.I 63.41. 1.9.41 mhp. 1.12.44 ass. Grindsted. 1.5.47 ass. Kh. (9).
- Nielsen, K. G., f.10.9.37 i Sanderum. P.&T.1.9.54. Fagp.I 82.57.1.9.57 mhp. 1.9.59 ass. Århus T. 1960 forstærkerprøven. 12.3.60 ass. Kh.rtf.
- Nielsen, K. H., fru (f. Mogensen), f.23.2.37 i Mygdal. P.&T.1.9.53. Fagp.I 81.56. 1.9.56 mhp. 1.9.58 ass. Kh. 1.11.60 ass. Frederikshavn.
- Nielsen, K. J., f.24.9.29 i Århus. P.&T.1.9.46. Fagp.I 71.49. 1.9.49 mhp. 1951 forstærkerprøven. 1.9.51 ass. Kh.rtf. 1.11.52 Kh.htg. Fagp.II 48.57. 1.7.60 oass. Kh.htg.
- Nielsen, K. J., f.9.7.29 i Ebeltoft Skovgaard. P.&T.1.5.48. Fagp.I 74.51. 1.5.51 mhp. 1.9.54 ass. Århus. Fagp.II 40.59. Ass. Århus.
- Nielsen, K. M., f.28.5.26 i Assens. P.&T.1.9.42. Fagp.I 94.45. 1.9.45 mhp. 1.9.47 ass. Middelfart. 1.11.48 Løgumkloster. 1.5.49 Frcia. 1.1.51 jbp.2 Frcia. Fagp.II 65.52. 1.6.52 2. overpostinsp. 1.9.55 oass. jbp. 2 Frcia. 1.7.—31.8.57 kst. pm. Årup. 1.6.59 ktr. 4. overpostinsp.
- Nielsen, K. R., f.22.12.29 i Davinde. P.&T.1.9.48. Fagp.I 75.51. 1.9.51 mhp. 1.9.53 ass. Kh. Fagp.II 48.58. 1.11.60 ass. gdir. (revkt.).
- Nielsen, K. S., f.9.1.32 i Birkelev. P.&T.1.9.48. Fagp.I 77.51.

- 1.951 mhp. 1.953 ass. Kh.htg. 24.454 Kh. 1.955 jbp.1 Kh. Fagp.II 51.59. Ass. jbp.1 Kh.
- elsen, L., f.10.2.29 i Bryndum. P.&T.1.9.45. Fagp.I 92.48. 1.9.48 mhp. 1.9.50 ass. Kh. 1.10.53 girokt. Fagp.II 65.56. 1.7.57 gdir. 1.6.58 oass. gdir. (3.ekspekt.).
- elsen, L., f.20.2.39 i Randers. P.&T.1.5.56 Sindal. 1.11.57 Randers. Fagp.I 72.59. 1.5.59 mhp. Kh. 29.10.60 mhp. Fredensborg.
- elsen, L., frk., f.12.4.42 i Bonderup. P.&T.1.9.58 Arden. 1.5.59 Hirtshals. 1.11.59 Hobro.
- elsen, L. G., f.2.3.26 i Vonsild. P.&T.1.9.44. Fagp.I 65.47. 1.9.47 mhp. 1.9.49 ass. Kh. Fagp.II 38.54. 1.4.59 oass. Kh. (Ø).
- elsen, L. G., f.21.8.43 i Frederikssund. P.&T.16.8.60 Frederikssund.
- elsen, L. J., f.22.12.33 i Bøgesø. P.&T.1.9.51. Fagp.I 79.54. 1.9.54 mhp. 1.9.56 ass. Kh. 1.12.57 ass. jbp.1 Kh.
- elsen, L. J. S., f.19.7.43 i Mårum. P.&T.16.8.60 Løgstør.
- elsen, L. K., fru (f. Christensen), f.22.3.30 i Viborg. P.&T.1.9.46. Fagp.I 72.49. 1.9.49 mhp. 1.9.51 ass. Frcia T. 1.2.56 Kh.htg. Fagp.II 42.58. Ass. Kh.htg.
- elsen, L. M., f.8.6.37 i Ålborg. P.&T.1.9.54. Fagp.I 75.57. 1.9.57 mhp. 1.9.59 ass. Kh. (omk.).
- elsen, L. M. H., frk., f.1.3.02 i Haslev. T.24.1.19. Fagp. 85.19. 1.9.19 mhp. 1.2.25 ass. Kh.T. 1.7.27 Kh. Postfagp. 35.30. 1.4.49 oass. Kh.(25).
- elsen, L. O., f.18.3.43 i Dysted. P.&T.16.8.59 Store-Heddinge. f.11.60 Næstved.
- elsen, M., f.8.10.94 i Holstebro. P.1.10.12. Fagp.78.16. 1.1.19 mhp. 1.10.19 ass. Kolby. 15.6.20 Lemvig. 1.3.52 Århus. 1.4.54 oass. Århus.
- elsen, M., f.22.5.98 i Thisted. T.1.4.16. Fagp.93.16. 1.1.17 mhp. 1.4.22 ass. Sønderborg. 1.2.23 Ringkøbing. Postfagp.39.30. 1.4.44 oass. Ringkøbing. 1.4.53 postmester i Knebel (15.lkl.).
- elsen, M. A. Tøftgaard, f.26.12.04 i Nr. Nebel. T.17.5.20. Fagp.91.22. 1.6.23 mhp. 1.6.26 ass. Esbjerg. 1.5.28 Slagelse. 1.6.28 Roskilde. Postfagp. 53.31. 1.5.31 Kh.T. 1.5.32 Kh. Fagp.II 60.34. 1.3.35 gdir. 1.2.42 Kh. 1.9.42 girokt. 1.4.43 oass. girokt. 1.10.45 fuldmægtig gdir. 1.3.51 ekspeditionsekretær gdir. 1.11.56 postinspektør ved overpostmesterembedet.
- elsen, M. B., frk., f.14.6.28 i Hørdum. P.&T.1.5.47. Fagp.I 67.50. 1.5.50 mhp. 1.5.52 ass. Grenå. 1.11.53 ass. Kh.(3).
- elsen, M. C., R1, formand for post- og telegrafvæsenets personalenævn og tjenestetidsnævnet, medlem af kommissionen for post- og telegrafvæsenets fagprøver, af lønningrådet og af statsstyrelsernes centrale samarbejdsudvalg, f.23.1.99 i Nykøbing M. T.16.7.15. Fagp. 97.18. 1.6.18 mhp. 1.8.21 ass. gdir. Postfagp.60.29. Tildelt Joseph Michaelsens mindemedalje. Fagp.II 64.31. 1.3.35 fuldmægtig gdir. 1.1.38 postinspektør i 3.distr. 19.4.—18.5.38 kst. overpostinsp. 3.distr. 1.11.42 kontorchef gdir. 1.1.42—30.6.50 formand for kommissionen for post- og telegrafvæsenets fagprøver. 1.4.50 afdelingschef i gdir.
- elsen, M. V. G., f.8.7.38 i Frederikssund. P.&T.1.5.55 Fagp.I 60.58. 1.5.58 mhp. 1.5.60 ass. Holbæk.
- elsen, N., f.20.6.33 i Nebbegaards Mark. P.&T.1.5.51. Fagp.I 58.55. 1.5.55 mhp. 1.5.57 ass. Kh. (Klampenborg).
- elsen, N. E., f.7.4.99 i Nyborg. P.1.3.17. Fagp.I 76.20. 1.3.20 mhp. 1.3.23 ass. Nysted. 4.5.—1.6.23 kst. pm. Nysted. Fagp.II 54.30. 1.10.30 jbp.1 Nyborg. 1.10.31 Kh. 1.5.32 jbp.1 Kh. 1.2.41 oass. girokt. 1.1.45 jbp.1 Kh. 1.2.47 ktr. opms. kt. 1.5.57 postmester ved Valby postkontor (23.lkl.).
- elsen, N. L., f.2.8.39 i Vester Hurup. P.&T.1.9.56 Hadsund. 1.11.57 Skive. Fagp.I 79.59. 1.5.59 Kh. 1.9.59 mhp. Kh.
- elsen, N. P., cand. phil., f.8.7.98 i Ribe. P.1.9.18. Fagp.I 75.21. 1.9.21 mhp. 1.9.24 ass. Kh. 25.4.37 gdir. 1.4.51 oass. gdir. (munderingsdepotet).
- elsen, O., f.2.6.93 i Tommerup. P.1.4.11. Fagp.99.14. 1.5.14 mhp. 1.7.18 ass. Ringe. 1.10.20 Gørlev S. 20.10.26 Mariager. 18.9.—30.11.30 kst. pm. Mariager. 1.5.36 ass. Herring. 1.10.36 postmester i Ørsted. 1.10.45 postmester i Hadsund (18.lkl.).
- elsen, O., f.22.11.94 i Skævinge. P.1.5.19 som postbud. Postbudfagp.47.23. 1.1.26 elevudd. Fagp.I 71.27. 1.4.27 mhp. 1.4.28 ass. Kh. 1.10.36 Hørsholm. 1.5.39 afl. 1.distr. (Kh.). 1.8.40 Hørsholm. 1.5.47 Kh. 1.4.54 oass. Kh. (avis-pkt.).
- Nielsen, O. F., f.11.6.02 i Herring. P.1.3.19. Fagp.I 82.22. 1.3.22 mhp. 1.3.25 ass. Hjørring. 1.5.26 Kh. 1.4.51 oass. Kh. (avispkt.).
- Nielsen, O. H., løjtnant, f.11.3.98 i Rønnede. T.1.2.15. Fagp.76.15. 1.11.15 mhp. 1.2.21 ass. Kh.T. 1.11.24—31.10.25 u.f.nr. 17.2.29 Kh. Postfagp.39.29. Fagp.II 41.33. 1.10.39 oass. Kh. 1.4.49 ktr. Kh. 1.2.58 postmester ved indlev-pkt. 19 (21.lkl.).
- Nielsen, O. H., f.2.5.23 i Odder. P.&T.1.5.48 som hjælpekonstruktør. 1.5.50 konstruktør III 3. ingdistr. (Århus). 1.7.51 konstruktør II 3. ingdistr. (Århus).
- Nielsen, O. J., f.24.12.05 i Kh. T.16.9.22. Fagp.83.25. 1.10.25 mhp. 1.10.28 ass. Kh.T. 1.8.29 Rønne. 4.12.30 Hillerød. 17.11.31 Kh.T. 1933 radiocertifikat af I.kl. 1.10.45 ass. Blåvand radio. 1.9.46 oass. Blåvand radio. 1.11.51 Kh. htg. 1.6.59 ktr. Kh. htg.
- Nielsen, O. N., f.10.8.24 i Roslev. P.&T.1.9.40. Fagp.I 100.43. 1.9.43 mhp. 1.4.46 ass. Kh. Fagp.II 60.50. 1.6.51 gdir. 1.6.55 oass. gdir. (boghkt.).
- Nielsen, O. V. E., f.18.4.93 i Frcia. T.1.9.09. Fagp. 77/12.10. 1.1.11 mhp. 1.7.13—30.6.14 u.f.nr. (tj. på St.Nord station i Sct. Petersborg). 1.5.18 ass. Kh.T. 1.9.20 gdir. 1.8.27 Kh.T. 20.6.—20.9.28 tj. under den islandske telegrafadm. i Reykjavik. Ass. Kh.htg.
- Nielsen, P., f.22.1.04 i Kvissel. T.17.5.20. Fagp.105.22. 1923 radiocertifikat af I.kl. 1.6.23 mhp. 1.6.26 ass. Kh.T. 6.5.30 Kh. Postfagp.57.32. 1934 forstærkerkursus. Fagp. II 68(udm.)34. 1.3.35 gdir. 1936 bestyrer af det rullende postkontor. 1.6.39 overtelegrafinspektoratet. 1.6.40 ktr. overtelegrafinspektoratet. 1.4.46 telegrafinspektør overtelegrafinspektoratet. 1.6.51 postinspektør i 1.distrikt. 8.6.—30.9.54 kst. overpostinspektør i 1.distrikt. 1.6.55 kontorchef gdir. 1.7.58 overpostinspektør i 2. distrikt.
- Nielsen, P., f.6.6.37 i Felsted. P.&T.1.9.54. Fagp.I 64.57. 1.9.57 mhp. 1.9.59 ass. Kh.
- Nielsen, P. A. Engelbrecht, f.11.2.28 i Balle. P.&T.1.9.45. Fagp.I 61.48. 1.9.48 mhp. 1.9.50 ass. Kh. 1.5.51 Århus. Fagp.II 38.55. Ass. Århus.
- Nielsen, P. D., f.27.8.36 i Skyum. P.&T.1.9.53. Fagp.I 72.56. 1.9.56 mhp. 1.9.58 ass. Kh. (K).
- Nielsen, P. E. C., fru (f. Ross), f.25.9.03 i Stenstrup. T.1.12.19. Fagp.85.22. 1.12.22 mhp. 1.12.25 ass. Kh.rtf. 1.4.56 oass. Kh.rtf.
- Nielsen, P. E. S., f.18.11.15 i Struer. P.&T.1.9.34. Fagp.I 68.37. 1.9.37 mhp. 1.9.40 ass. Ringsted. 1.10.40 Hobro. Fagp.II 40.44. 1.3.51 oass. Nordby Fanø. 1.7.—31.8.52 og 5.8.—30.9.53 kst. pm. Nordby Fanø. 1.12.57 postmester i Vinderup (18.lkl.).
- Nielsen, P. G. R., f.30.1.13 i Fårevjle. P.&T.1.9.38 som landpostbud. 1.6.40 postbud. Postbudfagp.53(udm.)41. 1.11.42 overpakmester. 1.9.43 elevudd. Fagp.I 82.45. 1.5.46 ass. Kh. Fagp.II 52.51. 1.9.52 oass. Kh. 1.4.59 ktr. Kh. 1.3.60 postmester i Ruds-Vedby (18.lkl.).
- Nielsen, P. H. F., f.25.1.21 i Serup. P.&T.1.9.37. Fagp.I 57.40. 1.9.40 mhp. 31.7.45 afsked e. ans. 1.6.46 mhp. 1.1.47 ass. Kh. Fagp.II 39.50. 1.11.52 jbp.1 Kh. 1.6.55 oass. Kh. 1.10.58 oass. jbp.1 Kh.
- Nielsen, Peter M., f.10.8.39 i Assens. P.&T.1.5.57 Glamsbjerg. 1.11.58 Fåborg. Fagp.I 94.60. 1.5.60 mhp. Kh. (i militærtj.).
- Nielsen, Pove, M., f.14.4.40 i Give. P.&T.1.5.56 Ølgod. 1.11.57 Vejle. Fagp.I 99.59. 1.5.59 mhp. Kh. (i militærtj.)
- Nielsen, P. V., f.21.4.22 i Alsø. P.&T.1.9.38. Fagp.I 67.41. 1.9.41 mhp. 28.2.45 afsked e. ans. 15.3.46 mhp. 1.4.46 ass. Rødding. 1.2.52 Frcia. 1.6.53 jbp.2 Frcia. Fagp.II 53.53. 1.11.54 oass. jbp.2 Frcia.
- Nielsen, P. W., f.17.8.23 i Kh. P.&T.1.6.39 som cyklebud. 1.9.44 reservepostbud. 1.4.46 postbud. Postbudfagp. 51.49. 1.4.49 overpakmester. 1.9.50 elevudd. Fagp.I 91.52. 1.5.53 ass. Kh. Fagp.II 48.55. 1.11.56 oass. Kh. (Ø).
- Nielsen, R., f.10.8.95 i Struer. P.1.10.12. Fagp.93.15. 1.2.17 mhp. 1.10.19 ass. Ringe. Fagp.II 51.24. 1.6.26 Århus. 1.9.28—30.9.28 kst. pm. Ulfborg 1.8.29 Marstal. 1.5.37 oass. Marstal. 1.2.47 postmester i Holsted (18.lkl.).
- Nielsen, R., f.18.9.04 i Kjellerup. P.1.9.20. 1.4.21—31.10.22 ude af postv. Fagp.I 82.25. 1.1.25 mhp. 1.4.28 ass. Kh.

- 1.7.31 girokt. Fagp.II 52.36 1.4.44 oass. Kh. 1.6.52 ktr. Kh. (oplysningskt.).
- Nielsen, R. E., frk. f.10.6.39 i Gamtofte. P.&T.1.5.56 Assens. 1.11.57 Fåborg. Fagp.I 73.59. 1.5.59 mhp. Kh.
- Nielsen, R. E. F., fru (f. Bruun), f.5.2.01 i Frcia. T.1.9.18. Fagp.89.19. 1.5.19 mhp.1.3.25 ass. Frcia T.1.9.38 Kolding. 1.4.53 Kolding T. 1.4.57 oass. Kolding T.
- Nielsen, R. F., f.21.12.40 i Århus. P.&T.1.5.57 Ry. 1.11.58 Holstebro. Fagp.I 93.60. 1.5.60 mhp. Tranbjerg Samsø.
- Nielsen, R. O., R1, f.27.3.91 i Frcia. T. 15.10.07. Fagp.90<sup>2</sup>/s.09. 1.5.09 mhp. 1.4.16 ass. Frcia T. 1.11.29—16.4.30 tj. på St. Nords station i Newcastle. 1.7.31 oass. Frcia. 1934 forstærkerkursus. 1.9.34 ktr. 2.Overpostinsp. 1.5.36 Åbenrå. 1.1.43 overkontrollør Århus T. 1.12.45 telegrafbestyrer i Odense (25.kl.).
- Nielsen, S. A. J. P., f.21.12.02 i Ålborg. T.15.5.19. Fagp. 96.21. 1.6.22 mhp. 1.6.25 ass. Frcia T. 1.4.28 Kh.T. 1930 forstærkerkursus og kursus i måle- og spildeteknik. 28.9.32 Kh. Postfagp.51.33. 1.1.34 Kh.T. 1.3.34 Korsør. Fagp.II 46.38. 1.6.42 oass. Åbenrå. 1.9.48 ktr. Kh.rtf. 1.3.57 post- og telegrafkasserer i 21.kl. Kh. R.
- Nielsen, S. C., f. 18.5.21 i Lendemark, Stege. P.&T.1.9.37. Fagp.I 80.40. 1.9.40 mhp. 1943 forstærkerkursus. 1.6.45 ass. Nykøbing Fl. Fagp.II 61.49. 1.10.50 gdir. 1.4.53 oass. gdir. 1.3.54 fuldmægtig gdir. 1.3.57 kst. telegrafinspektør overtelegrafinspektoratet.
- Nielsen, S. C. P., cand. phil., R\*, f.17.2.97 i Middelfart. P.1.10.13. Fagp.I 87.16. 1.12.18 mhp. 1.10.19 ass. Kh. 1.10.20 gdir. 1.4.27 Kh. Fagp.II 46.28. 1.5.30 jbp.1 Kh. 1.1.36 girokt. 1.2.36 oass. girokt. 1.12.42. ktr. jbp.2 Frcia. 1.4.46 overkontrollør. 1.7.46 Vejle. 1.7.53 postmester ved Vanløse postkontor (23.kl.).
- Nielsen, S. S., f.22.4.92 i Hobro. P.1.3.10. Fagp.63.14. 1.5.15 mhp. 1.3.18 ass. Hjørring. 27.4.19 Års. 1.5.21 Randers. 1.5.37 oass. Kolding. 5.12.47 kst. og 1.1.48 postmester i Aså (15.kl.).
- Nielsen, T., f.3.3.02 i Tøjstrup, Vejby Sogn. P.1.3.19. Fagp.I 66.22. 1.3.22 mhp. 1.3.25 ass. Kh. 1.7.25—30.6.26 u.f.nr. 1.10.27 krst. 1.12.27 ktass. 1.11.45 ass. girokt.
- Nielsen, T. M., f.28.8.27 i Ikast. P.&T.1.9.44. Fagp.I 60.47. 1.9.47 mhp. 1.9.49 ass. Herring. 26.4.51 Kh. Fagp.II 38.58. 1.4.60 oass. Kh. (N).
- Nielsen, T. V., f.15.1.18 i Svendborg. P.&T.1.9.34. Fagp.I 56.37. 1.9.37 mhp. 1.9.40 ass. Århus. 1.5.41 Kh. 1.11.44 Svendborg. 1.4.60 oass. Svendborg.
- Nielsen, U. A., frk., f.12.5.38 i Lendum. P.&T.1.9.55. Fagp. I 64.58. 1.9.58 mhp. 1.9.60 ass. Kh. (Bagsværd).
- Nielsen, V., f.9.10.18 i Viborg. P.&T.1.10.43 som reservepostbud. 1.7.45 postbud. Postbudfagp. 47.46. 1.7.46 overpakmester. 1.9.48 elevudd. Fagp.I 92.50. 1.5.51 ass. Kh. Fagp.II 50.53. 1.7.54 oass. Kh. 1.6.55 oass. Holbæk.
- Nielsen, V. R., f.20.10.33 i Slagelse. P.&T.1.5.50. Fagp.I 73.53. 1.5.53 mhp. 1.5.55 ass. Kh.
- Niklassen, J., f.20.12.38 i Rødkærbo. P.&T.1.9.56 Bjergeringbro. 1.11.57 Ringkøbing. Fagp.I 82.59. 1.5.59 Kh. 1.9.59 mhp. Kh. (i militærtj.).
- Nikolajsen, I. S., f.1.4.16 i Århus. P.&T.1.9.34. Fagp.I 78.37. 1.9.37 mhp. 1.9.40 ass. Kh. 1.4.41 Frcia. 1.11.41 Kh. Fagp.II 47.43. 1.6.43 jbp.2 Frcia. 1.6.—30.6.49 kst. pm. Brobyværk. 1.7.49 Frcia. 1.5.50 oass. Odde. 1.7.57 postmester i Roslev (18.kl.).
- Nis-Hanssen, E., frk., f.25.5.96 i Herring. T.6.11.14. Fagp. 97.17. 1.11.17 mhp. 1.12.20 oass. Herring. 1.5.24 ass. Århus T. 1.4.46 oass. Århus T.
- Nissen, E. C., frk., f.29.9.43 i Haderslev. P.&T.16.8.60 Toftlund.
- Nissen, P. S., f.2.12.42 i Haslev. P.&T.16.8.59 Haslev. 1.11.60 Roskilde.
- Nissen, R. M., frk., f.4.5.43 i København. P.&T.16.8.60 Augustenborg.
- Nissen, S. H., f.11.8.22 i Sønderborg. P.&T.1.9.39. Fagp.I 81.42. 1.9.42 mhp. 1.4.46 ass. Tranbjerg Samsø. 1.11.46 Kh. Fagp.II 63.52. 1.5.54 gdir. 1955 sommerposteksp. Humlebæk. 1.6.55 oass. Kh. (Lynby).
- Noes, B., frk., f.16.8.42 i Langballe. P.&T.16.8.59 Odde. 1.11.60 Horsens.
- Nonboe, K. F., f.22.7.35 i Randers. P.&T.1.9.52. Fagp.I 71.55. 1.9.55 mhp. 1.9.57 ass. Kh. (Hellerup).
- Nordbo, B. W., f.10.10.22 i Korsør. P.&T.1.9.41. Fagp.I 88.44. 1.9.44 mhp. 31.1.47 afsked e. ans. 1.5.47 mhp. 1.1.48 ass. Kh. Fagp.II 52.52. 1.10.53 gdir. 1.1.56 oass. Kh. 1.6.57 oass. gdir. (3.ekspkt.).
- Nordholt, P. A. P. H., R\*, f.17.3.95 i Næstved. P.1.10.12 Fagp.80.15. 1.12.17 mhp. 1.10.19 ass. Kh. Fagp.II 60.26 15.11.28 jbp.1 Kh. 1.5.31 opms. kt. 1934 sommerpost eksp. Humlebæk. 1.11.34 oass. opms kt. 1.11.36 ktr opms kt. 1.4.—30.4.42 kst. postinspektør ved opm. 15. kst. og 1.6.43 postinspektør i 1.district. 1.6.51 postmester i Helsingør (23.kl.).
- Norlin, K. E., f.25.11.94 i Hellebæk. P.1.10.12. Fagp.87.15 1.7.17 mhp. 1.10.19 ass. Kh. 1.1.20 Gilleleje. Fagp.I 46.28. 1.11.28 Hillerød. 1.5.30 Kh. 13.5.—30.6.33 kst. pm Rungsted Kyst. 1934 sommerposteksp. Espergærde. 1.3.37 oass. Kh. 1.9.45 ktr. Kh. 1.9.54 post- og telegraf kasserer i 21.kl. Kh. (K).
- Norup, C. P. O., f.9.10.37 i Ålestrup. P.&T.1.5.57 Tarm. 1.11.58 Horsens. Fagp.I 88.60. 1.5.60 mhp. Kh. (i militærtj.).
- Nothlev, E. K., f.1.11.21 i Vejle. P.&T.1.9.38. Fagp.I 84.41 1.9.41 mhp. 1.11.45 ass. Vejle. Fagp.II 55.50. 1.10.54 oass Struer.
- Nørby, H., R\*, f.27.7.92 i Skelund. P.15.9.08. Fagp.79.12 1.5.12 mhp. 1.8.17 ass. Slagelse. 1.4.18 Ålborg. 1.5.2. Frværk. Fagp.II 61.21. 1.4.27 Kh. 1.7.28 gdir. 1.5.31 Kh 1.4.32 oass. Kh. 1.9.39 ktr. 2.Overpostinspektør. 1.6 —30.6.50 kst. postinspektør 2.district. 1.3.51 postmester i Frhavn (23.kl.).
- Nørby, P. H., f.28.6.40 i Arrild. P.&T.1.5.57 Toftlund. 1.11.58 Tønder. Fagp.I 79.60. 1.5.60 mhp. Kh. (i militærtj.).
- Nørgaard, G. P., f.18.7.42 i Broager. P.&T.16.8.60 Broager.
- Nørgaard, H. J. W., f.21.8.22 i Horsens. P.&T.1.9.38. Fagp. 74.41. 1.9.41 mhp. 1.4.46 ass. Nibe. 1.10.47 Randers. Fagp II 48.50. 1.12.51 Års. 1.7.54 oass. Odense.
- Nørgaard, H. P., f.21.7.24 i Slagelse. P.&T.1.9.42. Fagp. 83.45. 1.9.45 mhp. 1.9.47 ass. Kh. 1.3.48 Århus T. 194 forstærkerkursus. Fagp.II 44.53. 1.4.57 oass. Århus T. Nørgaard, J. C. M., f.21.12.92 i Ålborg. T.10.8.09. Fagp 91.12. 1.6.12 mhp. 1.1.18 ass. Århus T. 27.4.30 Kh.T 1.8.33 oass. Kh.h.tg. 1.4.46 ktr. Kh.h.tg.
- Nørgaard, K., f.24.12.19 i Ålborg. P.&T.1.9.42 som reser vepostbud. 1.1.44 postbud. Postbudfagp.48.46. 1.9.4 overpakmester. 1.9.49 elevudd. Fagp.I 78.51. 1.5.52 ass Kh. Fagp.II 46.55. 1.6.56 oass. Kh. (avispkt.).
- Nørgaard, K. E., frk., f.3.2.20 i Tranbjerg. P.&T.1.9.38 Fagp.I 73.42. 1.9.42 mhp. 1.9.45 ass. Åbybro. 1.11.45 ass Kh.(K).
- Nørgaard, K. H., f.23.10.92 i Hillerslev. P.1.3.10. Fagp.75.13 1.5.13 mhp. 1.11.17 ass. Tranbjerg. 1.10.20 Slagelse 1.8.24 Haslev. 15.4.35 Kh. 1937 sommerposteksp. Humlebæk. 1.3.41 postmester i Ullerslev (18.kl.).
- Nørgaard, P., f.4.5.42 i Bildstrup. P.&T.16.8.59 Roslev. 1.11.60 Nykøbing M.
- Nørgaard, V. W., f.30.5.17 i Horsens. P.&T.1.9.34. Fagp. 72.37. 1.9.37 mhp. 1.6.41 ass. Holbæk. 1.11.41 Gilleleje Fagp.II 44.45. 1.5.49 Hillerød. 1.5.51 oass. Grenå. 1.7 58 ktr. Næstved.
- Nørregaard, H., f.29.9.30 i Bodilsker. P.&T.1.9.49. Fagp. 81.52. 1.9.52 mhp. 1953 forstærkerprøven. 1.9.54 ass Nykøbing Fl. 10.5.57 Rønne. Fagp.II 48.59. Ass Rønne.
- Obling, C. P., f.27.7.38 i Frifelt. P.&T.1.9.55. Fagp. 85.58. 1.9.58 mhp. 1.9.60 ass. Skælskør.
- O'Duinn, A. C., frk., f.5.9.23 i Rotterdam. P.&T.1.9.43 Fagp.I 90.46. 1.9.46 mhp. 1.9.48 ass. Kolding. Fagp.I 47.52. 1.11.57 oass. Kolding.
- Oechsler, N., f.4.7.26 i Fårhus. P.&T.1.9.43. Fagp.I 63.44 1.9.46 mhp. 1.9.48 ass. Åbenrå. 25.11.48 Kh. Fagp.I 49.55. 1.4.58 oass. Kh. (NV).
- Oldrup, P. H. M., f.26.3.41 i Mørkøv. P.&T.1.5.57 Tølløse 1.11.58 Holbæk. Fagp.I 82.60. 1.5.60 mhp. Kh. (i militærtj.).
- Olesen, A., frk., f.28.7.37 i Over Hornbæk. P.&T.1.9.55 Fagp.I 89.58. 1.9.58 mhp. 1.9.60 ass. Kh.
- Olesen, A. C. T., f.3.9.97 i Korsør. P.1.10.13. Fagp.82.14 1.8.18 mhp. 1.10.19 ass. Kh. Fagp.II 51.25. 1.5.31 opm. kt. 1.12.36 oass. opms kt. 1.12.43 ktr. opms kt. 1.4.4 inventarforvalter opms kt.
- Olesen, A. J., frk., f.22.9.02 i Struer. T.2.11.18. Fagp.101.2

- 1.12.21 mhp. 1.12.24 ass. Kolding. Postfagp.50.31. 1.11.32 Skive. Fagp.II 44.36. 1.11.39 Randers. 1.10.41 oass. Randers. 1.8.49 ktr. Silkeborg. 1.4.56 post- og telegrafkasserer i 21.lkl. Haderslev.
- Olesen, E. K.**, f.26.12.26 i Rind. P.&T.1.9.43. Fagp.I 82.46. 1.9.46 mhp. 1947 radiocertifikat af i.kl. 1.9.48 ass. Kh.htg. 10.9.49 Kh.htg. 1.2.51 Lyngby radio. Fagp.II 48.54. 1.4.57 oass. Lyngby radio.
- Olesen, H. Juhl**, f.20.1.29 i Vonsild. P.&T.1.9.45. Fagp.I 87.48. 1.9.48 mhp. 1.9.50 ass. Kh. 25.10.51 Århus. 1.5.54 Frcia. 1.11.54 jbp.2 Frcia. Fagp.II 53.56. 1.9.58 oass. Grenå.
- Olesen, J. L.**, f.3.3.99 i Torsted. P.1.10.15. Fagp.I 97.19. Tildelt Joseph Michaelsens mindemedalje. 1.10.19 mhp. 1.10.21 ass. Herning. Fagp.II 60.25. 1.5.27 Århus. 1.10.28 Horsens. 1.11.—30.11.36 kst. pm. Bråskov. 1.12.38 oass. Vejle. 1.4.43 ktr. Randers. 1.10.45 overkontrollør Kolding. 1.9.51 postmester i Hobro. 1.9.58 postmester i Horsens (25.lkl.).
- Olesen, K.**, f.5.3.32 i Mårslet. P.&T.1.9.49. Fagp.I 72.52. 1.9.52 mhp. 1.9.54 ass. Vordingborg.
- Olesen, O.**, f.17.12.38 i Skagen. P.&T.1.5.55. Fagp.I 89.58. 1.5.58 mhp. 1.5.60 ass. Kh. 29.6.60 ass. Rønne.
- Olesen, O. A.**, f.1.12.97 i Ålborg. P.&T.1.3.21 som fg. monter. 1.7.21 monter I. 1.5.24 overmonter. 1.5.36 mekaniker I. 1.4.44 overmekaniker. 1.4.50 centralmester 2.ingdistr. (Åbenrå).
- Olesen, P. G.**, f.31.7.41 i Holstebro. P.&T.1.9.58 Skjern. 1.11.59 Holstebro.
- Olivarus, T. K. de Fine**, f.7.5.91 i Solbjærg, Mors. P.15.9.08. Fagp.54.12. 1.5.12 mhp. 1.6.16 ass. Hasle. 1.10.19 Nykøbing Fl. 1.5.37 oass. Nykøbing Fl. 1.1.42 postmester i Allinge. 1.4.50 postmester i Ebeltoft (18.lkl.).
- Olsen, D. B. R\***, formand for kommissionen for post- og telegrafvæsenets fagprøver, f.8.6.15 i Gilleleje. P.&T. 1.9.31. Fagp.I 77.34. 1.9.34 mhp. 1.7.39 ass. Kh. Fagp.II 65.42. 1.6.42 ass. gdir. 1.4.46 fuldmægtig gdir. 1.4.50 kst. og 1.6.50 ekspeditionssekretær gdir. 1.1.52 postinspektør ved overpostmesterembedet. 1.10.56 kontorchef gdir. (Lekspskt.).
- Olsen, D. C.**, f.5.8.35 i Gudhjem. P.&T.1.9.52. Fagp.I 101.55. Tildelt Joseph Michaelsens mindemedalje. 1.9.55 mhp. 1.9.57 ass. Næstved. 1.12.57 afl. ass. 1.distr. (Kh.).
- Olsen, E.**, f.19.1.42 i Vråby. P.&T.1.9.58 Fakse. 1.11.59 Køge.
- Olsen, G.**, f.21.12.30 i Tvingstrup. P.&T.1.9.48. Fagp.I 72.51. 1.9.51 mhp. 1.9.53 ass. Århus T. 20.4.54 Kh.rtf. 1954 forstærkerprøven. Fagp.II 40.59. 1.6.59 —31.5.60 u.f.nr. Ass. Kh.rtf.
- Olsen, G. K.**, f.3.3.32 i Roskilde. P.&T.1.5.49. Fagp.I 73.52. 1.5.52 mhp. 1.5.54 ass. Nykøbing Fl. 1.10.57 ass. Næstved.
- Olsen, I. C.**, frk., f.15.12.98 i Kh. T.1.9.18. Fagp.91.19. 1.5.19 mhp. 1.9.24 ass. Kh.T. Postfagp.50.30. 30.3.30 Kh. Fagp. II 42.32. 1.5.42 oass. Kh. 1.4.51 ktr. Kh.(Lyngby).
- Olsen, I. L. S.**, frk., f.24.1.41 i Svendborg. P.&T.1.9.58 Kerteminde. 1.11.59 Nyborg.
- Olsen, J. H. M.**, frk., f.26.8.33 i Trangisvaag. P.&T.1.9.52. Fagp.I 70.55. 1.9.55 mhp. 1.9.57 ass. Kh. 1.10.57 ass. girokt.
- Olsen, J. K. C.**, f.5.6.29 i Vejstrup. P.&T.1.9.46. Fagp.I 78.49. 1.9.49 mhp. 1.9.51 ass. Kh. Fagp.II 46.58. 1.10.59 jbp.1 Kh. 1.5.60 oass. Kh. (I).
- Olsen, J. P.**, f.10.9.28 i Kh. P.&T.1.9.52 som hjælpetegner. 1.9.54 tegner kabelingtj. (Kh.).
- Olsen, K.**, frk., f.2.11.97 i Kerteminde. T.1.4.16. Fagp. 63.16. 1.11.17 mhp. 1.4.22 ass. Tønder. 1.6.26 Kh.rtf. 1.7.53 oass. Kh.rtf.
- Olsen, L.**, f.24.12.29 i Hvidovre. P.&T.1.9.47. Fagp.I 72.50. 1.9.50 mhp. 1.9.52 ass. Kh. Fagp.II 41.58. Ass. Kh. (Hvidovre).
- Olsen, M. B.**, frk., f.7.8.01 i Kh. P.1.3.19. Fagp.I 79.22. 1.3.22 mhp. 1.3.25 ass. Kh. 1.6.30 Tranbjerg. Fagp.II 36.33. 25.4.35 Kalundborg. 1.12.42 oass. Nykøbing Fl. 1.4.49 Kh. 1.12.53 postmester ved indlevpkt.32 (15.lkl.).
- Olsen, M. K.**, f.26.11.41 i Store-Snøde. P.&T.1.9.58 Rudkøbing. 1.11.59 Kalundborg.
- Olsen, N. O.**, f.2.6.93 på Kyndby Mark. P.1.4.11. Fagp. 75.14. 1.11.14—30.4.15 u.f.nr. 1.9.15 mhp. 1.10.18 ass. Skibby. Fagp.II 46.21. 1.7.26 jbp.1 Kh. 1.7.32 Kh. 1.5.33 Hørsholm. 15.10.35 Kh. 1.6.36 oass. Kh. 15.3.—31.7.39 kst.
- pm. Søborg. 1.2.49 postmester ved Bagsværd postkontor (18.lkl.).
- Olsen, P. L.**, f.12.9.42 i Nymark. P.&T.16.8.60 Bogense.
- Olsen, S. A.**, f.1.6.19 i Kh. P.&T.1.8.41 som aspirant. 1.8.43 monter I. 1.11.46 mekaniker II. 1.4.52 mekaniker I. 1.7.55 centralmester 2.ingdistr. (Haderslev).
- Olsen, W. R\***, f.17.10.98 i Allinge. P.1.6.19 som hjælpepostbud. 1.9.20 postbud. 1.5.21—31.12.22 ude af postv. Postbudfagp.50.25. 1.1.28 elevudd. Fagp.I 89.29. 1.4.29 mhp. 1.4.30 ass. Kh. 13.12.32—30.4.33 kst. pm. Tølløse. Fagp.II 58.34. 1.11.34 jbp.1 Kh. 1.6.40 oass. Kh. 1.9.45 ktr. Kh. 1.12.47 overkontrollør Kh. 1.1.56 postmester ved Vesterbro postkontor (26.lkl.).
- Olsson, J. W.**, f.29.1.38 i Skjern. P.&T.1.9.54. Fagp.I 86.57. 1.9.57 mhp. 1.9.59 ass. Århus. 1.10.60 ass. Thorshavn.
- Olufsen, J. O.**, f.22.7.30 i Vester Hassing. P.&T.1.9.46. Fagp.I 70.49. 1.9.49 mhp. 1.9.51 ass. Kh. 24.10.52 Fredensborg. 1.1.53 Kh. 1.9.55 jbp.1 Kh. Fagp.II 55.58. 1.12.59 gdir. 1.5.60 ass. Kh. (omk.).
- Olufsen, A. A.**, løjtnant, f.17.5.08 i Udbynedre. P.1.9.24. Fagp.I 96.27. 1.9.27 mhp. 1.9.30 ass. Kh. 1.11.32 Vordingborg. Fagp.II 56.38. 1.5.45 oass. Næstved. 1.10.53 ktr. Roskilde.
- Ommen, T. A. Nyholm**, f.3.6.25 i Tinglev. P.&T.1.9.44. Fagp.I 70.47. 1.9.47 mhp. 1.9.49 ass. Løgumkloster. 10.9.49 Nørre-Åby. Fagp.II 36.56. 1.9.60 oass. Nørre-Åby.
- Oppermann, G. F. M.**, frk., f.30.7.97 i Sønderho. T.1.11.15. Fagp.102.16. 1.8.16 mhp. 1.11.21 ass. Ålborg. Postfagp. 40.29. 1.9.30 ass. Kh.rtf.
- Otte, D.**, frk., f.24.2.42 i Oksenvad. P.&T.1.5.58 Ribe. 1.11. 59 Kolding.
- Ottosen, C. G.**, kystløjtnant I, f.14.9.07 i Sahl. P.1.9.24. Fagp.I 63.27. 1.9.27 mhp. 1.9.30 ass. Vinderup. 1.3.32 Viborg. 25.4.35 Haslev. Fagp.II 49.36. 1.2.36 jbp.2 Frcia. 1.4.40 Frcia. 1.12.40 jbp.2 Frcia. 1.12.43 Frcia. 1.7.45 oass. Nykøbing M. 1.11.54 ktr. jbp.2 Frcia.
- Ottosen, S. E.**, f.18.2.15 i Slagelse. P.&T.1.9.31. Fagp.I 59.34. 1.9.34 mhp. 1.3.39 ass. Skælskør. 1957 sommerposteksp. Snekkersten. 1.11.58 oass. Odense.
- Overbeck, H.**, f.16.12.21 i Haderslev. P.&T.1.9.39. Fagp.I 86.42. 1.9.42 mhp. 1.1.46 ass. girokt. Fagp.II 52.50. 1952 sommerposteksp. Snekkersten. 1.5.53 jbp.1 Kh. 1.12.54 oass. Odense.
- Ovesen, H. A. M. A.**, f.10.12.02 i Esbjerg. T.1.9.19. Fagp. 107.21. 1.9.22 mhp. 1.9.25 ass. Frcia T. 1931 radiocertifikat af i.kl. 25.4.35 Kh.htg. 1.4.47 oass. Kh. htg. 30.6.53 afsk. e. ans. 1.2.59 ass. Kh.htg.
- Palle, N. O. A. H.**, f.25.8.98 i Stubbekøbing. P.1.10.14. Fagp.I 59.17. 1.10.19 mhp. 1.10.20 ass. Nr. Alslev. 1.7.21 Kh. Fagp.II 47.29. 1.7.29 Saksøbing. 25.4.35 Kh. 1.11.39 oass. Kh. 1.6.47 ktr. Køge. 1.4.57 postmester ved indlevpkt. 3 (21.lkl.).
- Pallesen, K. S.**, frk., f.7.10.40 i Arden. P.&T.1.5.58 Arden. 1.11.59 Nørresundby.
- Palnæs, E. T.**, fru (f. Andersen), f.6.4.05 i Præstø. T.16.8.20. Fagp.91.23. 1.9.23 mhp. 1.9.26 ass. Kh.T. 1.2.27 Tønder 1.5.27 Århus. 27.4.30 Skanderborg. Postfagp. 49.31. 1.5.32 Århus. Fagp.II 44.34. 1.7.—31.8.37 kst. pm. Roslev. 1.6.44 oass. Skanderborg. 4.1.—31.1.52 kst. pm. Skanderborg. 1.10.53 ktr. Århus.
- Panter, C. J. H.**, f.25.2.97 i Simsted. P.1.10.13. Fagp.90.16. 1.11.18 mhp. 1.10.19 ass. Kh. Fagp.II 50.23. 1.5.26 girokt. 22.1.31 Kh. 1.10.36 oass. 1.ingdistr.s kt. 1.9.45 ktr. Kh. 1.4.56 postmester ved Sydvestkvarterets postkontor (21.lkl.).
- Panter, K. M. M.**, fru (f. Hansen), f.21.7.01 i Ribe. P.1.9.18. Fagp.I 63.21. 1.9.21 mhp. 1.9.24 ass. Kh. (28).
- Paulsen, H. C.**, f.29.10.32 i Flensborg. P.&T.1.5.49. Fagp.I 80.52. 1.5.52 mhp. 1.5.54 ass. Thorshavn. 1.4.55 Kh. 10.9.56 ass. Sønderborg.
- Paulsen, J.**, f.7.5.42 i Agerskov. P.&T.1.5.59 Løgumkloster. 1.11.60 Tønder.
- Paulsen, M.**, fru (f. Andersen), f.25.11.02 på Tingskovhede. T. 1.12.19. Fagp. 75.22. 1.12.22 mhp. 1.12.25 ass. Kolding. 19.9.27 Haderslev. 1.4.29 Vejle. Postfagp.40.32. 29.4.34 Kolding. 1.4.42 Tinglev. 1.11.42 2.ingdistr.s kt. 1.6.55 ass. Kh.rtf.
- Paulsen, S. C.**, f.1.8.38 i Toflund. P.&T.1.9.54. Fagp.I 90.57. 1.9.57 mhp. 1959 forstærkerprøven. 1.9.59 ass. Kh. htg.



- Pedersen, A., f.13.12.15 i Kh. P.&T.1.6.31 som cykelbud. 1.1.37 reservepostbud. 1.1.40 postbud. Postbudfagp. 53 (udm.).44. 1.10.44 overpostmester. 1.9.46 elevudd. Fagp. I 100.48. Tildelt Joseph Michaelsens mindemedalje. 1.5.49 ass. Kh. Fagp.II 58.51. 1.4.52 oass. Kh. 1.7.58 ktr. Kh. (toldpkt.).
- Pedersen, A. D., f.4.6.30 i Floulev. P.&T.1.9.48. Fagp.I 93.51. 1.9.51 mhp. 1.9.53 ass. Kh. 1.11.53 Langå. Fagp.II 57.58. Ass. Langå.
- Pedersen, A. I., cand. phil., R\*, f.24.2.02 i Årup. T.16.8.19. Fagp.109.21. 1.9.22 mhp. 1923 radiocertificat af I.kl. 1.9.25 ass. Kh.T. Postfagp.50.30. 1.5.32 Kh. Fagp.II 61.32. 1933 forstærkerkursus og kursus i måle- og splidse-teknik. 13.3.33 Kh.T. 1.9.33 kabelingjt. 1.5.38 oass. kabelingjt. 1.10.39 gdir. 1.5.42 ktr. gdir. 1.2.47 fuldmægtig gdir. 1.4.50 overkontrollør gdir. 1.9.56 ekspeditionssekretær gdir. 1.2.57 telegrafbestyrer ved hovedtelegrafkontoret (26.lkl.).
- Pedersen, A. M., frk., f.27.5.43 i Hjørring. P.&T.16.8.60 Hirtshals.
- Pedersen, A. N., fru (f. Pedersen), f.14.4.97 i Nidløse. T.1.4.16. Fagp.88.16. 1.1.17 mhp. 1.4.22 ass. Kh.htg.
- Pedersen, A. P., f.8.12.31 i Sommersted. P.&T.1.5.50. Fagp.I 85.53. 1.5.53 mhp. 1.5.55 ass. Kh. 19.4.56 Århus T. 1957 forstærkerprøven. 15.3.57 ass. Kh.htg.
- Pedersen, A. P. Lykke, R\*, f.20.7.97 i Lyby. P.1.10.13. Fagp. 94.16. 1.6.18 mhp. 1.10.19 ass. Skive. Fagp.II 54.25. 1.10.26 jbp.1 Kh. 1.4.33 gdir. 1.1.35 oass. gdir. 1.5.37 fuldmægtig gdir. 1.5.41 overkontrollør Odense. 1.7.45 postinspektør i 2.distr. 1.6.50 postmester i Randers (25. lkl.).
- Pedersen, B., f.9.3.40 i Ramsing. P.&T.1.5.57 Vinderup. 1.11.58 Skive. Fagp.I 85.60. 1.5.60 mhp. Kh. (i militærtjt.).
- Pedersen, B., f.7.10.41 i Hevring. P.&T.16.8.59 Bjerringbro. 1.11.60 Randers.
- Pedersen, B., frk., f.27.6.43 i Skallerup. P.&T.16.8.60 Hirtshals.
- Pedersen, B. A., fru (f. Rasmussen), f.26.10.00 i Nyborg. T.1.2.17. Fagp.85.22. 1.6.23 mhp. 1.6.26 ass. Kh.T. 1.8.36—31.1.37 u.f.nr. Ass. Kh.R.
- Pedersen, B. E., frk., f.31.10.40 i Helgenæs. P.&T. 1.9.57. Nørre-Alslev. 1.11.58 Nykøbing Fl. Fagp.I 79.60. 1.5.60 Kh. 1.9.60 mhp. Kh.
- Pedersen, B. V., f.21.12.37 i Hejnsvig. P.&T.1.9.55. Fagp.I 102.58. 1.9.58 mhp. 1.9.60 ass. Århus.
- Pedersen, B. V. R., f.10.2.43 i Ø. Tørslev. P.&T.16.8.59 Langå. 1.11.60 Grenå.
- Pedersen, C., f.22.4.25 i Hjørring. P.&T.1.9.42. Fagp.I 64.45. 1.9.45 mhp. 1.9.47 ass. Kh. 22.4.48 Stege. Fagp.II 43.52. 1.5.53 Eshbjerg. 1.4.57 oass. Grindsted.
- Pedersen, C. C., f.15.8.02 i Assens. P.1.9.18. Fagp.I 67.21. 1.9.21 mhp. 1.9.24 ass. Holbæk. 1.4.25 Kh. 1.10.30 Nysted. Fagp.II 39.36. 1.12.36 jbp.2 Frcia. 1.9.42 oass. Skagen. 1.5.51 ktr. Ringsted. 1.6.60 postmester i Skagen. (18. lkl.).
- Pedersen, C. C. L., f.2.2.25 i Kolding. P.&T.1.9.42. Fagp.I 61.45. 1.9.45 mhp. 1947 radiocertifikat af I. kl. 1.9.47 ass. Lyngby radio. 1.9.48 Blåvand radio. Fagp.II 37.55. 1.4.57 oass. Blåvand radio.
- Pedersen, D. E., frk., f.4.4.40 i Lemvig. P.&T.1.9.57 Ulfborg. 1.11.58 Lemvig. Fagp.I 81.60. 1.5.60 Kh. 1.9.60 mhp. Kh.
- Pedersen, E., frk., f.2.1.40 i Hornslet. P.&T.1.5.56 Ebeltoft. 1.11.57 Randers. Fagp.I 83.59. 1.5.59 mhp. Kh.
- Pedersen, E., fru (f. Kristensen), f.18.3.40 i Brønderslev. P.&T.1.5.57 Vrå. 1.11.58 Brønderslev. Fagp.I 63.60. 1.5.60 mhp. Nordborg.
- Pedersen, E. B. L., f.25.1.13 i Randers. P.&T.1.9.31. Fagp.I 71.34. 1.9.34 mhp. 1.9.37 ass. Nykøbing Fl. 11.10.37 Ålborg. 3.1.38 Nørresundby. 1.5.38 Kh. Fagp.II 39.42. 1.9.48 oass. Kh. 1.4.56 ktr. Kh. (omk.).
- Pedersen, E. C. J., f.6.10.27 i Fredericia. P.&T.1.9.44. Fagp.I 74.47. 1.9.47 mhp. 1.9.49 ass. Kh. 22.4.50 Nekse. 1.5.52 Kh. Fagp.II 39.55. 1.11.58 oass. Kh. (omk.).
- Pedersen, E. D., fru (f. Andersen), f.18.1.40 i Gisleve. P.&T.1.9.56 Ringe. 1.11.57 Svendborg. Fagp.I 84.59. 1.5.59 Kh. 1.9.59 mhp. Kh. 1.5.60 mhp. Odense.
- Pedersen, E. E., f.15.10.18 i Ålborg. P.&T.1.9.35. Fagp.I 94.38. 1.9.38 mhp. 1940 radiocertifikat af II.kl. 1.11.42
- ass. Kh.htg. Fagp.II 58.45. 1.4.51 oass. Kh.htg. 1.7.54 opm.s kt. 1.9.54 ktr. Kh.htg.
- Pedersen, E. H., frk., f.15.11.41 i Slagelse. P.&T.1.9.58 Hong. 1.11.59 Slagelse.
- Pedersen, E. J., f.29.4.19 i Helsingør. P.&T.1.9.37. Fagp.I 92.40. 1.9.40 mhp. 1.9.43 ass. Hornbæk. 1.4.46 Helsingør. Fagp.II 54.48. 1.11.53 oass. 1. overpostinsp. 1.12.59 ktr. Holbæk.
- Pedersen, E. S., f.8.4.17 i Roskilde. P.&T.1.4.47 som aspirant. 1.4.49 monter I. 1.4.54 mekaniker II. 1.4.55 mekaniker I. 1.4.57 overmekaniker. 1.4.60 radiometer 3. ingdistr. (Skåde).
- Pedersen, E. S. W., f.18.5.31 i Vordingborg. P.&T.1.9.47. Fagp.I 74.50. 1.9.50 mhp. 1.9.52 ass. Frcia T. Fagp.II 39.57. Ass. Frcia T.
- Pedersen, E. V., f.21.4.29 i Skørninge. P.&T.1.9.45. Fagp.I 64.48. 1.9.48 mhp. 1.1.51 ass. Nykøbing Fl. 25.10.51 Hille-rød. Fagp.II 40.57. 1.9.60 oass. Kh. (omk.).
- Pedersen, E. V., f.12.4.23 i Nyborg. P.&T.1.5.46. Fagp.I 67.49. 1.5.49 mhp. 1.5.51 ass. Kh. Fagp.II 36.57. 1.12.57 ass. jbp.1 Kh.
- Pedersen, F. G., f.5.9.30 i Højrup, Lejrskov Sogn. P.&T. 1.5.48. Fagp.I 63.51. 1.5.51 mhp. 1.5.53 ass. Kh. 1.1.54 Kolding T. 1954 forstærkerprøven. Ass. Kolding T.
- Pedersen, F. M., f.5.5.40 i Thisted. P.&T.1.9.57 Løgstor. 1.11.58 Thisted. Fagp.I 57.60. 1.5.60 Kh. 1.9.60 mhp. Kh. (i militærtjt.).
- Pedersen, G. A., frk., f.7.8.37 i Falling. P.&T.1.9.54. Fagp. I 79.57. 1.9.57 mhp. 1.9.59 ass. Kh. (39).
- Pedersen, G. H., f.18.4.05 i Herning. T.16.9.22. Fagp.85.26. 1.5.26 mhp. 1.5.29 ass. Slagelse. 9.12.29 Nykøbing S. Postfagp.38.31. 1.5.31 Roskilde. 1.3.32 Sorø. 1.10.46 oass. Skive. 1.2.53 postforvalter ved posteksp. Vejle 1 (15. lkl.).
- Pedersen, G. H., frk., f.2.10.41 i Højrup. P.&T.1.5.58 Ker-teminde. 1.11.59 Fåborg.
- Pedersen, G. V. Sjøholm, f.5.3.28 i Horsens. P.&T.1.9.45. Fagp.I 73.48. 1.9.48 mhp. 1.9.50 ass. Kh. 1.5.51 Silkeborg. Fagp.II 44.56. 19.11.57—31.1.58 kst. pm, Ølgod. 1.6.59 oass. Århus.
- Pedersen, H., f.13.8.21 i Åker. P.&T.1.9.37. Fagp.I 84.40. 1.9.40 mhp. 1943 forstærkerkursus. 1.9.45 ass. Herning. 1.11.48 Kh.rtf. Fagp.II 60.48. 1.5.50 gdir. 1.4.53 oass. gdir. 1.2.57 fuldmægtig gdir. (4.ekspkt.).
- Pedersen, H., f.14.2.32 i Århus. P.&T.1.9.49. Fagp.I 93.52. 1.9.52 mhp. 1953 forstærkerprøven. 1.9.54 ass. Ålborg T. Fagp.II 55.60. Ass. Ålborg T.
- Pedersen, H., f.19.6.37 i Åby Mark. P.&T.1.9.53. Fagp.I 79.56. 1.9.56 mhp. 1.9.58 ass. Skive.
- Pedersen, Hakon, f.22.4.20 i Århus. P.&T.1.8.46 som hjælpekonstruktør. 1.8.48 konstruktør III 3.ingdistr. 1.8.49 konstruktør II 3.ingdistr. 1.11.54 ingeniør i 7.lkl. 3. ingdistr. 1.4.55 ingeniør i 18.lkl. 3. ingdistr. (Århus).
- Pedersen, H. E., f.2.8.02 i Silkeborg. T.1.9.18. Fagp. 87.19. 1.5.19 mhp. 1922 radiocertifikat af I.kl. 1922 8.premie i Wheatstone ved den internationale telegrafkonkur-rence i Berlin. 1.9.24 ass. Silkeborg. Postfagp.44.31. 29.4.34 Århus. Fagp.II 38.35. 1.5.41 oass. Nakskov. 1.6.49 ktr. Roskilde. 1.9.53 postmester i Nekse (18.lkl.).
- Pedersen, H. F., f.26.2.42 i Agedrup. P.&T.1.9.58 Gram. 1.11.59 Kolding.
- Pedersen, H. H., f.26.6.39 i Slagelse. P.&T.1.9.56 Tølløse. 1.11.57 Slagelse. Fagp.I 66.59. 1.9.59 mhp. Slagelse (i militærtjt.).
- Pedersen, H. L., f.29.8.29 i Silkeborg. P.&T.1.5.46. Fagp.I 69.49. 1.5.49 mhp. 1951 forstærkerprøven. 1.5.51 ass. Kh.rtf. 1.11.52 Ålborg T. Fagp.II 43.57. 1.4.60 oass. Ålborg T.
- Pedersen, H. M., f.10.7.11 i Brødstrup. P.&T.1.9.30. Fagp.I 95.33. 1.9.33 mhp. 1.9.36 ass. Horsens. 15.4.37 Nordby Fanø. 1.1.39 Frcia. 1.3.39 Odense. Fagp.II 58.40. 1.11.46 oass. Nyborg. 1.9.56 postmester i Fuglebjerg (15.lkl.).
- Pedersen, H. S., f.27.5.19 i Bodholt. P.&T.1.9.36. Fagp.I 80.39. 1.9.39 mhp. 1.6.43 ass. Kh. 1.5.46 Århus. Fagp.II 51.46. 1.2.48 3. overpostinsp. 1.9.52 oass. Vejle. 1.1.59 ktr. Nykøbing M.
- Pedersen, H. S., f.23.4.26 i Errittse. P.&T.1.8.42 som cyklebud. 1.4.46 reservepostbud. 1.5.47 postbud. Postbud-fagp.49.51. 1.9.51 elevudd. Fagp.I 101.53. 1.5.54 ass. Kolding. 1.5.55 Frcia. Fagp.II 50.57. 1.2.59 oass. Randers.



- Pedersen, I., frk., f.23.8.13 i Århus. P.&T.15.9.31 som ekstrakontraktist. 1.9.36 elev. Fagp.I 85.39. 1.9.39 mhp. 1.9.42 ass. Skive. f.1.11.42 Nørresundby. 1.4.57 ass. Århus.
- Pedersen, I., f.23.1.30 i Tvorup, Lyngby Sogn. P.&T.1.5.48. Fagp.I 60.51. 1.5.51 mhp. 1953 forstærkerprøven. 1.6.53 ass. Kolding T. 1.5.55 ass. Ålborg T.
- Pedersen, I. B., frk., f.7.1.39 i Varde. P.&T.1.5.56 Nørre Nebel. 1.8.57 Varde. Fagp.I 83.59. 1.5.59 mhp. Kh.
- Pedersen, I. L., f.26.4.42 i Sønderby. P.&T.1.5.58 Årup. 1.6.59 Assens. 1.11.59 Åbenrå.
- Pedersen, J., f.3.11.94 i Sejstrup. P.1.4.11. Fagp.78.14. 1.5.14 mhp. 1.10.19 ass. Vejle. 1.5.21 Ålborg. 1.5.23 Haderslev. Fagp.II 47.24. 1.11.35 oass. Nykøbing Fl. 1.4.43 ktr. Frcia. 1.4.53 postforvalter ved Fruens Bøge posteksp. (18.1kl.).
- Pedersen, J., f.14.10.33 i Frøjk. P.&T.1.5.50. Fagp.I 78.53. 1.5.53 mhp. 1954 forstærkerprøven. 1.5.55 ass. Esbjerg. 24.10.58 ass. Kh. hgt.
- Pedersen, J., f.14.11.42 i Fausing. P.&T.16.8.60 Ebeltøft.
- Pedersen, J. A., f.26.4.47 i Viborg. P.&T.1.11.50 som hjælpekonstruktør. 1.11.52 konstruktør III 3. ingdistr. 1.11.53 konstruktør II 3. ingdistr. (Århus).
- Pedersen, J. F., f.21.9.25 i Hammelev. P.&T.1.9.42. Fagp.I 88.46. 1.5.46 mhp. 1947 radiocertifikat af l.kl. 1.5.48 ass. Lyngby radio. 1.10.49—14.6.50 u.f.n.r. Fagp.II 63.54. 1.8.55 Kh.hgt. 1.10.55 gdir. 1.4.56 oass. gdir. (l.tekn. kt.).
- Pedersen, J. F., f.25.12.28 i Herlev. P.&T.1.5.46. Fagp.I 73.49. 1.5.49 mhp. 1.5.51 ass. Kh. Fagp.II 44.56. 1.4.60 oass. Kh. (S).
- Pedersen, J. H., f.16.3.24 i Frcia. P.&T.1.9.41. Fagp.I 92.44. 1.9.44 mhp. 1.9.46 ass. Næstved. 23.10.47 Kh. Fagp.II 62.53. 1.3.54 jbp.1 Kh. 1.9.55 oass. jbp.2 Frcia. (kttj.).
- Pedersen, J. I., f.27.6.35 i Vithen. P.&T.1.9.52. Fagp.I 63.55. 1.9.55 mhp. 1.9.57 ass. Kh. (Glostrup).
- Pedersen, J. F., f.7.12.20 i Fjederholt. P.&T.1.9.38. Fagp.I 84.41. 1.9.41 mhp. 1.1.45 ass. Århus. Fagp.II 40.48. 1.10.53 oass. Esbjerg. 1.7.59 ktr. Randers.
- Pedersen, J. O., f.28.7.02 i Brædstrup. T.1.12.19. Fagp. 96.22. 1.12.22 mhp. 1.12.25 ass. Frcia T. 1.5.32 Randers. Postfagp. 34.33. 29.4.34 Ålborg. 1.5.51 postforvalter ved posteksp. Ålborg 1 (15.1kl.).
- Pedersen, J. P., f.13.10.36 i Haderup. P.&T.1.5.54. Fagp.I 87.57. 1.5.57 mhp. 1.5.59 ass. Fjerritslev.
- Pedersen, K., frk., f.2.5.43 i Kristrup. P.&T.16.8.60 Ryomgård.
- Pedersen, K. A., f.22.4.23 i Odense. P.&T.1.9.40. Fagp.I 76.43. 1.9.43 mhp. 1.4.46 ass. Kh. 16.4.46 Odense. Fagp.II 39.52. 1954 sommerposteksp. Vejrs Strand. 1.9.55 oass. jbp.2 Frcia.
- Pedersen, K. K., f.13.9.35 i Ørum. P.&T.1.9.52. Fagp.I 60.55. 1.9.55 mhp. 1.9.57 ass. Frcia. 1.6.59 Odense. 1.10.60 u.f.n.r.
- Pedersen, K. M., f.10.12.14 i Hyllested. P.&T.1.9.32. Fagp.I 92.35. 1.9.35 mhp. 1.1.39 ass. Frcia T. 16.4.39 Kolding. 1940 forstærkerkursus. Fagp.II 54.42. 1.4.48 oass. Kalundborg. 1.4.54 ktr. Kalundborg. 1.12.59 stationsleder i 21.1kl. Esbjerg.
- Pedersen, K. O., f.16.6.20 i Tjæreborg. P.&T.1.9.36. Fagp.I 82.39. 1.9.39 mhp. 1940 forstærkerkursus. 1.7.44 ass. Kh.rtf. 31.7.48 afsk. e. ans. 1.8.49 ass. Kh.rtf. Fagp.II 41.52. 1.4.53 oass. Kh.rtf. 1.12.56 ktr. Haderslev.
- Pedersen, L. K., f.10.10.33 i Silkeborg. P.&T.1.9.50. Fagp.I 78.53. 1.9.53 mhp. 1.9.55 ass. Ringkøbing. 28.4.56 Hammelev. 1.6.58 ass. Århus.
- Pedersen, L. K., f.7.3.35 i Lisbjerg. P.&T.1.9.52. Fagp.I 70.55. 1.9.55 mhp. 1.9.57 ass. Ringsted.
- Pedersen, L. M., frk., f.19.9.39 i Thyborøn. P.&T.1.9.56 Løgstør. 1.11.57 Struer. Fagp.I 69.59. 1.5.59 Kh. 1.9.59 mhp. Kh.
- Pedersen, L. P., f.14.4.38 i Hjørring. P.&T.1.9.55. Fagp.I 73.58. 1.9.58 mhp. 1.9.60 ass. Hjørring.
- Pedersen, L. V., frk., f.17.12.37 i Fredericia. P.&T.1.9.55. Fagp.I 85.58. 1.9.58 mhp. 1.9.60 ass. Kh.
- Pedersen, N., f.24.6.29 i Horne. P.&T.1.9.46. Fagp.I 72.49. 1.9.49 mhp. 1.9.51 ass. Kh. 1.5.53 anl. 1.distr. (Kh.). 1.10.54 Marstal. 1.5.60 ass. Kh. (omk.).
- Pedersen, O., f.24.10.13 i Vrist. P.&T.1.9.31. Fagp.I 72.34. 1.9.34 mhp. 1.11.37 ass. Esbjerg. 1.3.39 Frcia. Fagp.II 50.47. 1.2.48 oass. Kolding. 1.5.55 ktr. Horsens.
- Pedersen, O., f.12.5.35 i Vejgård. P.&T.16.5.53. Fagp.I 85.56. 1.6.56 mhp. 1.6.58 ass. Århus T. 1959 forstærkerprøven. 13.3.59 ass. Kh.hgt.
- Pedersen, O., f.3.12.37 i Ellidsø. P.&T.1.9.54. Fagp.I 78.57. 1.9.57 mhp. 1.9.59 ass. Århus T. 1960 forstærkerprøven. 12.3.60 ass. Kh. hgt.
- Pedersen, O., f.21.1.40 i Bogense. P.&T.1.5.57 Bogense. 1.11.58 Nyborg. Fagp.I 78.60. 1.5.60 mhp. Kh. (i militærtj.).
- Pedersen, O. E. A., f.24.11.10 i Silkeborg. P.&T.1.9.30. Fagp.I 81.33. 1.9.33 mhp. 1.9.36 ass. Frcia T. 1.4.37 Kh. 1.5.39 Frcia T. 1.6.40 Horsens. Fagp.II 46.42. 1.9.42 jbp.2 Frcia. 1.10.46 oass. Herning. 1.11.48 jbp.2 Frcia. 1.10.54 Århus. 1.12.54 ktr. Odense.
- Pedersen, O. K., f.23.3.42 i Odder. P.&T.16.8.59 Sæby. 1.11.60 Skagen.
- Pedersen, O. S., f.18.6.33 i Gjettrup Mark. P.&T.1.5.50. Fagp.I 58.53. 1.5.53 mhp. 1.7.55 ass. Kh. 1.5.59 ass. Køge.
- Pedersen, O. T., f.6.5.25 i Vrold. P.&T.1.9.44. Fagp.I 75.47. 1.9.47 mhp. 1949 forstærkerkursus. 1.9.49 ass. Århus T. Fagp.II 48.54. 1.4.58 ass. Århus T.
- Pedersen, P., f.2.2.42 i Århus. P.&T.1.5.58 Odder. 1.11.59 Vejle.
- Pedersen, P. I. B. H., f.13.12.37 i Slagelse. P.&T.1.9.54. Fagp.I 86.57. 1.9.57 mhp. 1.9.59 ass. Kh. (V).
- Pedersen, P. J., f.23.2.10 i Bredballe. P.&T.1.9.30. Fagp.I 55.33. 1.9.33 mhp. 1.9.36 ass. Ebeltøft. 1.5.50 Århus. 1.11.58 oass. Århus.
- Pedersen, P. T., f.29.7.29 i Assens. P.&T.1.5.46. Fagp.I 53.49. 1.5.49 mhp. 1.5.51 ass. Kh. Fagp.II 36.59. Ass. Kh. (1).
- Pedersen, P. V., f.19.12.18 i Holsteinborg sogn. P.&T.1.9.36. Fagp.I 79.39. 1.9.39 mhp. 1.1.43 ass. Holbæk. 1.5.44 Kh. Fagp.II 53.47. 1.11.47 gdir. 1.7.52 oass. Kh. 1.4.59 ktr. Kh. (pakkepkt.).
- Pedersen, R. Rejnhoft, f.5.3.29 i Rørbæk. P.&T.1.9.45. Fagp.I 81.48. 1.9.48 mhp. 1950 forstærkerkursus. 1.9.50 ass. Kh.rtf. 25.4.52 Nykøbing Fl. 1.1.55 Odense T. 1.6.56 kabelingtj. Fagp.II 52.97. 1.12.58 oass. Nyborg.
- Pedersen, S., frk., f.29.11.43 i Vrå. P.&T.16.8.60 Vrå.
- Pedersen, S. A. J. D., f.5.3.03 i Vejle. T.16.8.19. Fagp.79.21. 1.9.22 mhp. 1.9.25 ass. Kh.T. Postfagp.51.32. 22.2.32 Kh. Fagp.II 59.35. 1.1.36 jbp.1 Kh. 1.1.42 Kh. 1.10.42 oass. Holbæk. 1.3.47 ktr. Thisted. 21.8.—31.10.48 kst. pm. Thisted. 1.9.51 overkontrollør Esbjerg. 1.10.57 postmester i Vordingborg (23.1kl.).
- Pedersen, S.-E., f.19.12.37 i Århus. P.&T.1.9.55. Fagp.I 62.58. 1.9.58 mhp. 1.9.60 ass. Århus.
- Pedersen, S. M., fru (f. Pedersen), f.26.8.35 i Siem. P.&T.1.9.51 Fagp.I 78.54. 1.9.54 mhp. 1.9.56 ass. Kolding. 1.4.60 ass. Tinglev.
- Pedersen, V., f.3.8.20 i Esbjerg. P.&T.1.9.36. Fagp.I 73.39. 1.9.39 mhp. 1940 forstærkerkursus. 1.9.44 ass. Århus T. Fagp.II 42.47. 1.11.47 Esbjerg. 1.4.52 oass. Esbjerg. 1.4.58 ktr. Esbjerg.
- Pedersen, V., f.12.5.32 i Ørriidslev. P.&T.1.9.48. Fagp.I 63.51. 1.9.51 mhp. 1.9.53 ass. Kh. 23.10.54 Frcia. 1.4.55 ass. jbp.2 Frcia.
- Pedersen, V. K. B., f.19.12.06 i Kh. P.1.9.24. Fagp.I 72.27. 1.9.27 mhp. 1.9.30 ass. Kh. 1.5.31 girokt. 1.11.32 Humble. 1.4.34 Kh. Fagp.II 46.36. 1.10.38 girokt. 1.4.40 Kh. 1.9.45 oass. Kh. (20).
- Pedersen, V., f.4.12.39 i Skærbæk. P.&T.1.9.56 Skærbæk. 1.11.57 Sønderborg. Fagp.I 92.59. 1.5.59 Kh. 1.9.59 mhp. Kh. (i militærtj.).
- Pedersen, Y. N., frk., f.11.1.41 i Todbjerg. P.&T.1.5.57 Rønde. 1.11.58 Silkeborg. 1.4.59 Ringkøbing. Fagp.I 78.60. 1.5.60 mhp. Kh.hgt.
- Pedholt, V. L., frk., f.11.12.39 i Lystrup. P.&T.1.9.57 Kjellerup. 1.11.58 Holstebro. Fagp.I 62.60. 1.5.60 Kh. 1.9.60 mhp. Kh.
- Peters, V. B., f.22.5.02 i Ribe. T.1.1.19. Fagp.88.19. 1.9.19 mhp. 1.1.25 ass. Esbjerg. 1.5.32 Kolding. 1.5.51 oass. Kolding. 1.4.53 oass. Kolding T.
- Petersen, A., fru (f. Christensen), f.31.3.38 i Holstebro. P.&T.1.9.54 Fagp.I 92.58. 1.5.58 mhp. 1.5.60 ass. Ålborg.
- Petersen, A. C. C., frk., f.29.5.01 i Ringkøbing. T.1.9.18. Fagp.93.19. 1.5.19 mhp. 1.9.24 ass. Frcia T. 1.3.27 Tønder. 1.3.28—28.2.29 u.f.n.r. 1.3.29 Kh.R. 1.4.54 oass. gdir. (4.ekspkt.).
- Petersen, A. P., f.8.11.24 i Haraldsted. P.&T.1.1.55 som

- styrmandsaspirant. 1.1.57 styrmand i 15.lkl. kabelingtj. (Korsør).
- Petersen, B.**, frk., f.22.2.39 i Ørby, Samse. P.&T.1.9.55. Fagp.I 76.58. 1.9.58 mhp. 1.9.60 ass. Kh. (30).
- Petersen, B.**, frk., f.13.7.39 i Aarhus. P.&T.1.9.58 Kjellerup. 1.11.59 Horsens.
- Petersen, C.**, løjtnant, f.10.1.01 i Vamdrup. T.1.9.17. Fagp.81.18. 1.6.18 mhp. 1.10.20—31.3.21 u.f.nr. 1.3.24 ass. Kh.T. 1926 radiocertifikat af 1.lkl. Postfagp.44.30. 10.3.33—14.12.34 tj. på Grønland (Julianehåb radio), 1935 forstærkerkursus. Fagp.II 62.36. 1.10.36 Nyborg. 1.2—28.2.41 kst. pm. Ullerslev. 1.5.41 oass. Korsør. 1.9.46 ktr. Alborg T.
- Petersen, C.**, f.21.4.17 i Søllerød. P.&T.15.10.46 som hjælpekonstruktør. 1.11.48 konstruktør III radioingtj. 1.11.49 konstruktør II radioingtj. 1.4.55 konstruktør i 18.lkl. radioingtj. (Kh.).
- Petersen, C. F.**, f.8.5.32 i Grejsdal. P.&T.1.9.48. Fagp.I 59.51. 1.9.51 mhp. 1.9.53 ass. Kh. 24.10.53 Nakskov. 1.4.55 Frcia. 1.9.55 jpb.2 Frcia. Fagp.II 42.59. Ass. jpb.2 Frcia.
- Petersen, C. T.**, f.13.12.02 i Kh. P.&T.16.4.23. 1.5.34 monter I. 1.6.35 overmonter. 1.4.39 værkstedsformand. 1.4.44 overmekaniker. 1.4.46 værkfører. 1.4.48 værkfører II P.&T.s værksteder. 1.4.55 værkfører I P.&T.s værksteder
- Petersen, E.**, f.22.12.26 i Tønder. P.&T.1.9.44. Fagp.I 68.47. 1.9.47 mhp. 1.9.49 ass. Kh. Fagp.II 37.54. 1.4.59 oass. Kh. (K).
- Petersen, E. A.**, frk., f.31.12.98 i Kh. T.1.11.15. Fagp.76.16. 1.8.16 mhp. 1.11.21 ass. Kh.rtf. 1.4.52 oass. Kh.rtf.
- Petersen, E. B. E.**, frk., f.7.1.00 på Frberg. T.3.4.16. Fagp. 96.22. 1.6.23 mhp. 1.6.26 ass. Kh.T. 21.6.27 girokt. 5.2.28 Kh.T. Postfagp.49.30. 1.5.31 Kh. 1.4.49 oass. Kh. 15.6.—31.8.59 kst. pm. indlevpkt.36. Oass. Kh. (36).
- Petersen, E. C.**, f.18.7.24 i Korsør. P.&T.1.9.41. Fagp.I 78.44. 1.9.44 mhp. 1946 forstærkerkursus. 1.9.46 ass. Kh. 22.4.48 Kolding. 1.11.49 Esbjerg. 1.2.52 Kolding. 1.4.53 Kolding T. Fagp.II 40.53. 1.4.55 oass. Kolding T.
- Petersen, E. G.**, f.3.8.15 i Fårevejle. P.&T.1.9.31. Fagp.I 54.34. 1.9.34 mhp. 1.9.39 ass. Nykøbing S. 1.5.43 ass. Varde.
- Petersen, G. F.**, f.13.12.24 i Tønder. P.&T.1.9.43. Fagp.I 61.46. 1.9.46 mhp. 1.9.48 ass. Nykøbing M. Fagp.II 42.57. 1.9.59 oass. Nykøbing M.
- Petersen, H.**, frk., f.30.12.99 i Marstal. T.18.7.16. Fagp. 88.19. 1.5.19 mhp. 1.8.22 ass. Kh.T. 1.5.26 Svendborg. Postfagp. 35.29. 27.4.30 Frcia. 1.5.31 Åbenrå. 1.7.32 Grindsted. 1.6.33 Assens. 15.4.34 Odense. 1.4.50 oass. Odense.
- Petersen, H.**, f.1.1.29 i Øxendrup. P.&T.1.9.46. Fagp.I 73.49. 1.9.49 mhp. 1.9.51 ass. Kh. Fagp.II 45.56. 1.5.60 oass. Kh. (21).
- Petersen, H. A.**, f.30.7.04 i Frcia. T.16.8.20. Fagp.85.23. 1.9.23 mhp. 1.9.26 ass. Frcia T. 28.9.32 Holstebro. Postfagp.45.33. 1.8.35 Bogense. 1.5.38 Frcia T. 1.9.40 Rødding. 1.2.41 Alborg. 1.8.42 Kolding. 1.9.45 oass. Viborg. 1.10.45 Kolding. 1.12.52 postforvalter ved posteksp. Kolding 1 (18.lkl.).
- Petersen, H. C.**, f.1.6.24 i Odense. P.&T.1.9.41. Fagp.I 73.44. 1.9.44 mhp. 1.9.46 ass. Augustenborg. 1.5.49 Herning. 1.6.53 Broager. 1.5.59 ass. Gråsten.
- Petersen, H. C. T.**, medlem af bestyrelsen for Dansk Post- og Telegrafmuseum, f.18.2.04 i Middefart. T. 17.5.20. Fagp.106.22. 1.6.23 mhp. 1.6.26 ass. Frcia T. 1930 forstærkerkursus og kursus i måle- og spildseteknik. 1.6.32 Kolding. Postfagp.44.33. 1.11.35 kabelingtj. Fagp. II 51.38. 1.9.42 oass. kabelingtj. 1.4.47 ktr. kabelingtj. 1.10.54 overtelegrafmester kabelingtj. (Kh.).
- Petersen, H. E.**, f.3.10.15 i Kh. P.&T.1.9.32. Fagp.I 71.35. 1.9.35 mhp. 1938 radiocertifikat af 1.lkl. 1.11.39 ass. Kh.T. 1.10.40 Skagen. Fagp.II 39.43. 1.4.49 oass. Skagen. 1.4.54 oass. Skagen radio. 1.4.58 ktr. Skagen radio.
- Petersen, H. R.**, f.29.10.27 i Mullerup. P.&T.1.9.44. Fagp.I 67.47. 1.9.47 mhp. 1.9.49 ass. Kalundborg. 1.5.52 Tåstrup. Fagp.II 52.56. 1958 sommerposteksp. Humlebæk. 1.6.59 oass. Lemvig.
- Petersen, H. W.**, f.12.2.94 i Frcia. T.9.12.11. Fagp.78.14. 1.6.—30.9.14 ude af telegrafv. 1.10.14 mhp. 1.3.19 ass. Frcia. T. 1.8.36 oass. Frcia T. 1.4.49 ktr. Frcia T.
- Petersen, I. A.**, frk., f.14.9.42 i Helsingø. P.&T.16.8.60 Helsingø.
- Petersen, I. B. J. S.**, frk., f.18.8.97 i Tølløse. T.1.10.15. Fagp.93.18. 1.6.18 mhp. 1.10.21 ass. Kh.rtf. 1.4.46 oass. Kh.R.
- Petersen, I. G.**, frk., f.2.9.42 i Them. P.&T. 16.8.59 Brædstrup. 1.11.60 Silkeborg.
- Petersen, J.**, f.30.11.37 i Kh. P.&T.1.9.54. Fagp.I 66.57. 1.9.57 mhp. 1.9.59 ass. Kh. (21).
- Petersen, J. A. L.**, f.4.7.97 i Kh. P.1.10.14. Fagp.I 94.17. 1.5.19 mhp. 1.10.20 ass. Kh. Fagp.II 48.23. 1.8.26 Odense. 1.10.29 jpb.2 Frcia. 1.10.35 Frcia. 1.7.37 oass. 2.ingdistrs kt. 1.9.46 ktr. Helsingør. 1.2.56 postmester i Rudkøbing (21.lkl.).
- Petersen, J. B.**, f.19.3.36 i Næstved. P.&T.1.5.54. Fagp.I 81.57. 1.5.57 mhp. 1.5.59 ass. Kolding T. 1960 forstærkerprøven. 12.3.60 ass. Kh.rtf.
- Petersen, J. C.**, medlem af bestyrelsen for Dansk Post- og Telegrafmuseum, leder af museets historiske afdelinger og formand for dettes frimærkeudvalg, f.12. 10.98 i Skarrild, Kibæk. P.1.10.15. 1.11.19—30.4.20 ude af postv. Fagp.I 62.21. 1.4.21 mhp. 1.4.24 ass. Kh. Fagp.II 44.30. 1.5.42 oass. Kh. 1.4.51 ktr. Kh.
- Petersen, J. S.**, f.11.12.18 i Halskov, Korsør. P.&T.1.9.36. Fagp.I 85.39. 1.9.39 mhp. 1.1.43 ass. Maribo. Fagp.II 44.45. 1.6.52 oass. Slagelse. 1.4.59 postmester i Broager (18.lkl.).
- Petersen, K.**, f.18.7.30 i Odby, Refs. P.&T.1.5.47. Fagp.I 83.50. 1.5.50 mhp. 1.5.52 ass. Kh. Fagp.II 48.57. 1.7.57 opm.s kt. 1.9.60 oass. Kh.
- Petersen, K.**, f.16.1.43 i Varde. P.&T.16.8.59 Nørre Nebel. 1.11.60 Varde.
- Petersen, K. B.**, f.15.11.12 i Lejre. P.&T.1.9.32. Fagp.I 61.35. 1.9.35 mhp. 1938 radiocertifikat af 1.lkl. 1.9.38 ass. Kh.T. 1943 forstærkerkursus. 1.5.43 Kh.rtf. Fagp.II 51.44. 1.11.49 oass. Kh. 1.4.50 Kh.rtf. 1.11.55 ktr. Kh.rtf. 1.2.60 stationsleder i 21.lkl. Kh.htg.
- Petersen, K. E. O.**, f.18.4.22 i Aarhus. P.&T.1.9.39. Fagp.I 61.43. 1.5.43 mhp. 1.4.46 ass. Brædstrup. 1.2.48 Aarhus. Fagp.II 36.52. 1.7.57 oass. Kalundborg.
- Petersen, K. I. L.**, f.28.2.31 i Sønderby, Femø. P.&T.1.9.47. Fagp.I 68.50. 1.9.50 mhp. 1.9.52 ass. Kh. 1.10.53 girokt. 1.5.54 afl. 1.distr. (Kh). Fagp.II 40.58. 1.4.60 ass. Kh. (Herlev).
- Petersen, K. L.**, f.21.3.31 i Slagelse. P.&T.1.5.47. Fagp.I 75.50. 1.5.50 mhp. 1952 forstærkerprøven 1.5.52 ass. Kh.rtf. Fagp.II 42.58 Ass. Kh.rtf.
- Petersen, L.**, f.23.11.28 i Assens. P.&T.1.5.46. Fagp.I 65.49. 1.5.49 mhp. 1.5.51 ass. Kh. 1.10.53 girokt. Fagp.II 38.57. Ass. girokt.
- Petersen, L. K.**, frk., f.25.1.41 i Helsingø. P.&T.1.5.57 Helsingø. 1.11.58 Hillerød. Fagp.I 70.60. 1.5.60 mhp. Kh. 1.11.60 mhp. Helsingø.
- Petersen, M. F.**, løjtnant, f.5.12.15 i Svendborg. P.&T. 1.9.34. Fagp.I 92.37. 1.9.37 mhp. 1.9.40 ass. Kh. Fagp.II 45.43. 1.11.43 girokt. 1.11.46 jpb.1 Kh. 1.12.49 oass. girokt. 1.4.54 jpb.1 Kh. 1.4.57 ktr. Kh. (K).
- Petersen, M. H.**, f.2.2.27 i Gilleleje. P.&T.1.9.44. Fagp.I 52.47.1.9.47 mhp. 1.9.49 ass. Kh. Fagp.II 38.60. 1.9.60 oass. Kh. (omk.).
- Petersen, P. A.**, f.18.2.20 i Holbæk. P.&T.1.9.36. Fagp.I 75.39. 1.9.39 mhp. 1.3.44 ass. Nykøbing S. Fagp.II 47.47. 1.12.52 oass. Struer. 1.10.54 oass. Kh. 1.10.59 ktr. Kh.(K).
- Petersen, P. M.**, f.30.12.38 i Haderslev. P.&T.1.5.56 Padborg. 1.11.57 Haderslev. Fagp.I 86.59. 1.5.59 mhp. Kh. (i militærtj.).
- Petersen, P. R. V.**, frk., f.3.10.42 i Hedensted. P.&T. 16.8.60 Juelsminde.
- Petersen, R.**, civilingeniør, f.2.3.11 i Kjellerup. P.&T.12. 10.37 som hjælpetegner. 1.2.43 hjælpeingeniør. 1.4.44 ingeniør kabelingtj. 1.4.46 telegrafingeniør III radioingtj. 1.11.48 gdir. 1.5.50 telegrafingeniør II radioingtj. 1.4.59 telegrafingeniør i 24.lkl. radioingtj. (Kh.).
- Petersen, S. A.**, f.16.5.27 i Søby Mark. P.&T.1.5.46. Fagp.I 64.49. 1.5.49 mhp. 1.5.51 ass. Vinderup. 1.5.52 Skive. Fagp.II 38.55. Ass. Skive.
- Petersen, T.**, fru (f. Nielsen), f.18.1.30 i Haslev. P.&T. 1.9.47. Fagp.I 84.50. 1.9.50 mhp. 1.9.52 ass. Nørre-Ålslev. 1.5.54 Haslev. Fagp.II 41.58. Ass. Haslev.
- Petersen, T. K.** Bjerregaard, f.14.6.29 i Hjern. P.&T.1.9.45. Fagp.I 87.48. 1.9.48 mhp. 1950 forstærkerkursus. 1.9.50 ass. Kh.rtf. Fagp.II 59.55. 1.6.57 oass. Korsør.

- 'etersen, V., f.27.8.37 i Arnum. P.&T.1.9.53. Fagp.I 81.56. 1.9.56 mhp. 1.9.58 ass. Kh. 1.10.60 u.f.nr.
- 'etersen, Y.L., frk., f.17.7.42 i Brede. P.&T.1.9.58 Brørup. 1.11.59 Frca.ia.
- 'ettersen, J. Z. H. A., f.18.4.98 i Horsens. T.1.12.19. Fagp. 95.22. 1.12.22 mhp. 1.12.25 ass. Horsens. Postfagp.41.30. 1.4.33 Gråsten. 1.9.—31.10.39 kst. pm. Gråsten. 1.11.45 oass. Horsens. 1.3.48 postforvalter ved posteksp. Horsens 2 (15.lkl.).
- 'hilippen, K. L., f.6.2.35 i Silkeborg. P.&T.1.9.52. Fagp.I 70.55. 1.9.55 mhp. 1.9.57 ass. Kh. 18.11.57 Lyngby radio. 1958 radiocertifikat af I.kl. 23.6.58 ass. Kh.htg. 1.2.60 u.f.nr.
- 'ihl, A. O., f.5.7.26 i Olsker. P.&T.1.9.43. Fagp.I 65.46. 1.9.46 mhp. 1.9.48 ass. Hedehusene. 10.3.49 Kh. Fagp.II 46.54. 1.3.55 gdir. 1.4.58 oass. Kh. (oplysningskt.).
- 'ihl, O. M. M., f.17.12.39 i Rønne. P.&T.1.9.57 Gudhjem. 1.11.58 Rønne. Fagp.I 71.60. 1.5.60 Kh. 1.9.60 mhp. Kh. (i militærtj.).
- 'oder, A., f.16.3.22 i Kolding. P.&T.1.9.38. Fagp.I 69.41. 1.9.41 mhp. 1.4.46 ass. Hurup Thy. Fagp.II 44.50. 1.6.50 jbp.2 Frca.ia. 1.11.50 Nordborg. 1.5.53 u.f.nr. 1.5.55 Tønder. 1.6.56 oass. Roskilde.
- 'orner, A. O., f.12.6.93 i Slagelse. P.15.9.09. Fagp.54.13. 1.5.13 mhp. 1.7.18 ass. Ørsted. 25.4.20 Kh. Fagp.II 42.24. 1.5.26 jbp.1 Kh. 1.5.32 Kh. 1.10.34 oass. Kh. 1.4.44 ktr. Kh. 1.10.53 postmester ved indlevpkt.13 (18.lkl.).
- 'orse, I., frk., f.10.11.43 i Odense. P.&T.16.8.60 Kerteminde.
- 'orskrog, K. P., f.5.11.32 i Gedsted. P.&T.1.9.50. Fagp.I 54.53. 1.9.53 mhp. 1.9.55 ass. Langå. 22.10.55 ass. Skive.
- 'oulsen, A. B. H., frk., f.9.6.40 i Tvium. P.&T. 1.5.57 Kjellerup. 1.11.58 Silkeborg. Fagp.I 76.60. 1.5.60 mhp. Kh.
- 'oulsen, A. C. M., fru (f. Kristiansen), f.8.11.96 i Vejle. T.1.11.15. Fagp.92.16. 1.8.16 mhp. 1.11.21 ass. Nakskov. 26.4.31 Kh.T. 1937 forstærkerkursus. 1.2.40 oass. Kh.rtf. 1.10.46 ktr. Kh.rtf.
- 'oulsen, A. M. V., frk., f.31.10.39 i Them. P.&T.1.5.58 Ikast. 1.11.59 Silkeborg.
- 'oulsen, E., f.17.3.30 i Magleby. P.&T.1.5.46. Fagp.I 82.49. 1.5.49 mhp. 1.5.51 ass. Kh. 31.3.53 Korsør. 1.1.54 Kolding T. 1954 forstærkerprøven. 11.12.54 Nykøbing Fl. Fagp.II 53.57. 1.11.59 oass. Nykøbing Fl.
- 'oulsen, B. J. T., f.5.7.16 i Kh. P.&T. 15.5.42 som hjælpekonstruktør. 1.6.44 konstruktør III kablingtj. 1.2.47 konstruktør II kablingtj. 1.4.51 konstruktør I kablingtj. 1.11.54 ingeniør i 18.lkl. kablingtj. 1.4.58 ingeniør i 21.lkl. kablingtj. (Kh.).
- 'oulsen, D., frk., f.19.2.97 i Nykøbing M. T.2.2.17. Fagp. 77.17. 1.11.17 mhp. 1.7.22—30.6.23 u.f.nr. 1.3.24 ass. Kh.T. 1.10.—30.11.24 u.f.nr. 1930 radiocertifikat af I.kl. Ass. Kh.htg.
- 'oulsen, E., f.18.5.23 i Foulum. P.&T. 1.9.41. Fagp.I 62.44. 1.9.44 mhp. 1.9.46 ass. Viborg. 19.4.47 Kh. 1.11.50 jbp.1 Kh. Fagp.II 40.52. 1.9.56 oass. jbp.1 Kh.
- 'oulsen, E., frk., f.6.10.38 i Middelfart. P.&T.1.9.55. Fagp.I 84.58. 1.9.58 mhp. 1.9.60 ass. Kh.
- 'oulsen, F. G., f.22.6.25 i Særslev. P.&T.1.9.41. Fagp. I 76.44. 1.9.44 mhp. 1.9.46 ass. Årup. 1.5.48 Roskilde. Fagp.II 50.52. 1.7.55 oass. Hjørring.
- 'oulsen, H., f.17.7.12 i Thirsbæk. Engum sogn. P.&T. 1.8.37 som postbud. Postbudfagp.52(udm.).40. 1.9.41 elevudd. Fagp.I 77.43. 1.5.44 ass. Odense. 1.11.44 Nørre-Åby. Fagp.II 42.48. 1.7.49 oass. Nakskov. 1.7.56 ktr. Vordingborg.
- 'oulsen, H. N., frk., f.11.2.41 i Tåstrup. P.&T.1.5.59 Tåstrup. 1.11.60 Korsør.
- 'oulsen, H. S., frk., f.21.10.38 i Rønne. P.&T.1.5.55. Fagp.I 92.58. 1.5.58 mhp. 1.5.60 ass. Kh. (2).
- 'oulsen, H. T. G., f.1.6.97 i Frctia. T.2.1.14. Fagp.95.14. 1.10.14 mhp. 1.1.20 ass. Kh.T.1.12.20 Tønder. 1.9.22 Kh.T. Postfagp.47.29. 1930 kursus i stationsteknik ved St.Nord. 9.4.30—31.12.32 tj. på Grønland (Godhavn radio). 1.12.32 oass. Kh.T. 1934 kursus i overdragning ved St.Nord. 1937 forstærkerkursus. 1.10.41 ktr. Kh.rtf. 1.2.46 overkontrollør Århus T.
- 'oulsen, I. M., frk., f.10.2.97 i Frca.ia. P.1.10.13. Fagp. 73.16. 1.7.19 mhp. 1.10.19 ass. Kolding. 10.1.20 Frca.ia. 1.10.25 Christiansfeld. Fagp.II 37.26. 25.4.35 Frca.ia. 1.5.38 oass. Horsens. 1.11.40 Frca.ia. 1.8.55 postforvalter ved posteksp. Frca.ia 1 (18.lkl.).
- Poulsen, J., f.30.5.42 i Århus. P.&T.1.5.59 Sindal. 1.11.60 Hobro.
- Poulsen, J. M., fru (f. Poulsen), f.20.7.11 i Årup. P.&T. 1.12.30 som ekstrakontorist. 1.8.35 kontorist. 1.9.36 elev. Fagp.I 70.38. 1.8.38 mhp. 1.8.41 ass. Assens. 1.2.42 ass. Odense.
- Poulsen, K., frk., f.27.9.01 i Ålborg. T.1.12.19. Fagp. 92.23. 1.9.23 mhp. 1.9.26 ass. Kh.T. 1.2.27 Assens. 1.10.27 girokt. 5.2.28 Kh.rtf. 1.4.55 oass. Kh.rtf.
- Poulsen, K., f.15.2.28 i Tønder. P.&T.1.9.45. Fagp.I 76.48. 1.9.48 mhp. 1950 forstærkerkursus. 1.9.50 ass. Kalundborg. 25.10.51 Korsør. Fagp.II 43.56. 1.5.59 Kh.rtf. 1.7.60 oass. Kh.rtf.
- Poulsen, K., fru (f. Hansen), f.1.11.30 i Øster Ulslev. P.&T.1.5.47. Fagp.I 97.50. 1.5.50 mhp. 1.5.52 ass. Nykøbing Fl. Fagp.II 52.57. 1.8.60 u.f.nr.
- Poulsen, L. A., frk., f.7.8.99 i Tommerup. T.2.2.17. Fagp. 72.17. 1.11.17 mhp. 1.3.23 ass. Frca.ia T.
- Poulsen, L. T., f.26.4.38 i Århus. P.&T.1.9.55. Fagp.I 66.58. 1.9.58 mhp. 1.9.60 ass. Århus.
- Poulsen, P. B., f.10.8.23 i Lemvig. P.&T.1.9.40. Fagp.I 85.43. 1.9.43 mhp. 1945 forstærkerkursus. 1.4.46 ass. Skive. 15.7.48 Kh.rtf. Fagp.II 44.49. 1.4.55 oass. Kh.rtf. 1.4.60 ktr. Kablingtj. (Kh).
- Poulsen, P. S., f.16.5.41 i Herlufsholm. P.&T.1.9.58 Herlufsmagle. 1.11.59 Vordingborg.
- Poulsen, T. C., f.26.9.97 i Nytorp Ræhr, Thisted. P.1.10.13. Fagp.83.16. 1.8.18 mhp. 1.10.19 ass. Kh. Fagp.II 56.23. 1.6.23 Ebeltoft. 1.10.32 girokt. 1.7.38 oass. girokt. 1.2.45 ktr. girokt. 1.4.49 bogholder girokt. 1.9.53 postmester ved Kastrup postkontor (23.lkl.).
- Poulsen, U. K., frk., f.16.5.41 i Odder. P.&T.1.9.58 Hammel. 1.11.59 Herning.
- Povlsen, F. E. W., f.29.12.19 i Odense. P.&T.1.9.39. Fagp.I 69.42. 1.9.42 mhp. 1.9.45 ass. Hillerød. 1.11.45 Kh. Fagp. II 51.49. 1.11.49 jbp.1 Kh. 1.6.55 oass. Kh. (omk.).
- Primdahl, M. P., frk., f.2.6.39 i Rybjerg. P.&T.1.5.57 Års. 1.11.58 Nykøbing M. Fagp.I 69.60. 1.5.60 mhp. Kh.
- Præst, E., f.18.8.27 i Thirstrup. P.&T.1.9.43. Fagp.I 83.46. 1.9.46 mhp. 1.9.48 ass. Kh. 25.4.49 Vojens. 1.11.49 Ålborg. 1.1.51 Frca.ia. 1.5.52 jbp.2 Frca.ia. Fagp.II 55.54. 1.9.57 oass. Frca.ia.
- Paaske, P. J., f.1.10.19 i Kh. P.&T.1.3.35 som cykelbud. 1.10.40 reservepostbud. 1.10.43 postbud. Postbudfagp. 49.46. 1.2.47 overpakmester. 1.9.47 elevudd. Fagp.I 74.49. 1.5.50 ass. Kh. Fagp.II 41.53. 1.6.55 oass. Kh. (omk.).
- Qvortrup, B., f.7.4.37 i Ljørslev. P.&T.1.9.53. Fagp.I 61.56. 1.9.56 mhp. 1.9.58 ass. Kh. 1.11.60 ass. Århus.
- Rademacher, C. C. M., f.30.6.94 i Nyborg. T.1.9.11. Fagp. 87.12. 1.6.12 mhp. 1.7.19 ass. Nyborg. 1.12.20 Næstved. 1.2.22 ass. Nyborg.
- Raffnsøe, A. E., frk., f.12.6.32 i Åstrup. P.&T.1.5.49. Fagp.I 72.52. 1.5.52 mhp. 1.5.54 ass. Kh. (31).
- Rafn, A. L., cand. phil., f.26.7.97 på Frberg. T.6.6.19. 1919 radiocertifikat af I.kl. Fagp.98.20. 1.7.22 mhp. 1.7.25 ass. Kh.T. 10.3.30—20.11.31 tj. på Grønland (Julianehåb radio). 27.2.33 Lyngby radio. 10.10.36—30.11.37 tj. på Grønland (Julianehåb radio). 1.7.43 oass. Lyngby radio. 1.7.50 radioingtj. 1.4.52 ktr. radioingtj. (Lyngby).
- Rafn, H., civilingeniør, R\*, f.29.3.07 på Frberg. P.&T. 1.10.32 som hjælpeingeniør. 1.7.38 ingeniør kablingtj. 1.6.44 telegrafingeniør II i lingdistr. 1.5.51 telegrafingeniør I gdir. (telegraflaborat.). 1.4.56 laboratorieingeniør telegraflaboratoriet.
- Rask, B., frk., f.22.3.42 i Års. P.&T.1.5.59 Års. 1.11.59 Nykøbing M.
- Rasmussen, A., frk., f.6.8.40 i Tryggelev. P.&T.1.9.57 Rudkøbing. 1.11.58 Sønderborg. Fagp.I 76.60. 1.5.60 Nakskov. 1.9.60 mhp. Nakskov.
- Rasmussen, A. C., f.14.5.97 i Korkendrup, Ullerslev. P.1.10.13. Fagp.62.16. 1.5.19 mhp. 1.10.19 ass. Kh. 1.8.20 Ullerslev. 1.5.23 Høng. 1.9.26 Næstved. 1942 sommerposteksp. Espergærde. 1.1.—31.1.43 kst. pm. Fuglebjerg. 1.7.43 oass. Køge. 1.10.53 postmester i Gilleleje (18.lkl.).
- Rasmussen, A. D., frk., f.2.2.95 i Svendborg. T.1.9.13. Fagp.80.14. 1.6.14 mhp. 1.10.19 ass. Kh.rtf. 1.4.43 oass. Kh.rtf. 1.8.55 ktr. Kh.rtf.

- Rasmussen, A. E., f.16.6.20 i Randers. P.&T.1.9.37. Fagp.I 64.40. 1.9.40 mhp. 1.7.41 ass. Kh. Fagp.II 41.47. 1.11.47 gdir. 1.7.54 oass. gdir. (blanketpotet).
- Rasmussen, A. K., f.26.2.93 i Skalbbjerg. P.1.10.10. Fagp. 52.15. 1.5.18 mhp. 1.10.18 ass. Nakskov. 1.10.19 Kh. 1941 sommerposteksp. Løkken. 1.4.45 oass. Kh. (toldpkt.).
- Rasmussen, A. L. M., frk., f.21.8.00 i Næstved. T.1.8.19. Fagp.81.22. 1.1.22 mhp. 1.12.25 ass. Slagelse. 1.11.27 Sønderborg. 1.4.29 Slagelse. Postfagp.39.31. 1.8.33 Frværk. 1.4.35 Hørsholm. 1.10.36 Rungsted Kyst. 1.4.56 oass. Rungsted Kyst.
- Rasmussen, A. P., f.29.4.25 i Bogense. P.&T.1.9.43. Fagp.I 73.46. 1.9.46 mhp. 1.9.48 ass. Ribe. 27.4.49 Augustenborg. 1.11.49 Frcia. Fagp.II 47.54. 1.6.57 oass. Nykøbing Sjælland.
- Rasmussen, B. C., fru (f. Jensen), f. 22.4.30 i Hadsund. P.&T.1.9.46. Fagp.I 80.49. 1.9.49 mhp. 1.9.51 ass. Løgstør. 1.5.53 ass. Tarm.
- Rasmussen, B. H., f.1.9.35 i Silkeborg. P.&T.1.9.52. Fagp.I 80.55. 1.9.55 mhp. 1.9.57 ass. Kh. 18.11.57 Lyngby radio. 1958 radiocertifikat af 1. kl. 1.1.—31.12.59 u.f.nr. Ass. Lyngby radio.
- Rasmussen, B. M., frk., f.16.5.41 i Gram. P.&T.1.5.59 Padborg. 1.11.60 Frcia.
- Rasmussen, C. A. K., f.29.3.13 i Kh. P.&T.1.9.31. Fagp.I 79.34. 1.9.34 mhp. 1.9.37 ass. Kh. Fagp.II 46.41. 1.6.43 jbp.1 Kh. 1.7.47 oass. Kh. 1.12.50 jbp.1 Kh. 1.9.55 ktr. Århus. 1.6.59 postforvalter ved posteksp. Århus 5 (18. lkl.).
- Rasmussen, C. Løvborg. f.4.2.28 i Daugaard. P.&T.1.9.44. Fagp.I 64.47. 1.9.47 mhp. 1.9.49 ass. Kh. 1.5.51 Kolding. Fagp.II 45.55. 1.2.60 oass. Skive.
- Rasmussen, E., f.14.2.42 i Odense. P.&T.1.9.58 Tinglev. 1.11.59 Nyborg.
- Rasmussen, Eigil, f.3.6.21 i Holstebro. P.&T.1.9.37. Fagp.I 79.40. 1.9.40 mhp. 1.7.45 ass. Randers. 1.5.46 Kh. Fagp.II 50.48. 1.10.48 jbp.2 Frcia. 1.4.53 oass. Ringkøbing. 1.4.59 ktr. Århus.
- Rasmussen, Erik, f.7.8.15 i Korsør. P.&T.1.9.34. Fagp.I 81.37. 1.9.37 mhp. 1.9.40 ass. Køge. Fagp.II 48.43. 1.5.44 Slagelse. 1.12.49 oass. Vejen. 1.7.57 ktr. Odense. 1.11.60 postmester i Ikast (18.lkl.).
- Rasmussen, E. R., f.30.5.19 i Odense. P.&T.1.9.35. Fagp.I 80.38. 1.9.38 mhp. 1.6.43 ass. Nordby Fanø. 1.5.44 Kh. Fagp.II 46.47. 1.11.47 jbp.1 Kh. 1.4.50 oass. Thorshavn. 1.7.57 ktr. Horsens.
- Rasmussen, E. W., f.15.10.03 i Nyborg. T.17.5.20. Fagp. 81.22. 1.6.23 mhp. 1.6.26 ass. Odense. 1.4.28 Vordingborg. 1.4.29 Kh.T. 10.11.30 Nykøbing Fl. 1.5.31 Kh.T. 28.9.32 Kh. 1.1.34 Kh.rtf. 1.4.57 oass. Kh.rtf.
- Rasmussen, G. F., frk., f. 24.8.41 i Ærøskøbing. P.&T.1.9.58 Marstal. 1.11.59 Fåborg.
- Rasmussen, G. L., frk., f.16.5.38 i Kalvehave. P.&T. 1.9.55. Fagp.I 87.58. 1.9.58 mhp. 1.9.60 ass. Holbæk.
- Rasmussen, G. L., frk., f.29.10.41 i Ørsted. P.&T.1.5.59 Ørsted. 1.11.60 Vejle.
- Rasmussen, H., f.9.9.26 i Horsens. P.&T.1.9.44. Fagp.I 92.47. 1.9.47 mhp. 1.9.49 ass. Frcia. 1.5.52 jbp.2 Frcia. Fagp.II 63.54. 1.12.54 3.øverpostinsp. 1.9.57 oass. Vejen.
- Rasmussen, H. A., frk., f.15.12.13 i Marstal. P.&T.1.6.35 som ekstrakontorist. 1.1.38 kontorist. 1.9.39 elev. Fagp.I 89.41. 1.5.41 mhp. 1.5.44 ass. Kh. Fagp.II 46.46. 1.11.46 girokt. 1.10.50 oass. girokt. 1.7.57 ktr. Kh. 1.10.57 ktr. girokt.
- Rasmussen, H. C., f.1.8.04 i Frcia. T.16.8.20. Fagp.77.23. 1.9.23 mhp. 1.9.26 ass. Frcia. T. 1.10.27 Holstebro. Postfagp.34.31. 28.9.32 Frcia. T. 29.4.34 Frcia. 1.5.53 Odense. 1.11.39 Frcia. T. 1.10.40 Hadsund. 1.5.48 oass. Odense.
- Rasmussen, H. C., f.9.4.23 i Åbenrå. P.&T.1.6.48 som hjælpetegner. 1.6.50 tegner 2.ingdistr. (Åbenrå).
- Rasmussen, H. C. S., fru (f. Jensen), f.26.2.98 i Horsens. T.1.4.16. Fagp.89.16. 1.11.17 mhp. 1.4.22 ass. Kh.T. 1.10.23 Rønne. 1.4.27 Kh.T. Postfagp.45.29. 31.3.29 Kh. 16.2.30 Kh.rtf. 1.12.46 oass. Hillerød. 1.9.51 oass. Kh.rtf.
- Rasmussen, H. E., f.17.6.18 på Thure. P.&T.1.9.35. Fagp.I 90.39. 1.5.39 mhp. 1.7.42 ass. Kh. Fagp.II 49.48. 1.11.48 jbp.1 Kh. 1.5.51 oass. Kh. 1.4.58 ktr. Kh. (V).
- Rasmussen, H. G., f.13.2.13 i Bogense. P.&T.1.9.30 Fagp.I 83.33. 1.9.33 mhp. 1.3.37 ass. Nykøbing S. Fagp.II 49.39. 1.11.41 jbp.2 Frcia. 1.10.46 oass. Randers. 1.11.48 jbp.2 Frcia. 1.11.53 Kh. 1.11.55 ktr. Kh. (F).
- Rasmussen, H. J., f.18.1.02 i Kh. P.1.9.18. Fagp.I 64.2. 1.9.21 mhp. 1.9.24 ass. Kh. 1.11.24 Holstebro. 1.10.2 Odder. 25.4.35 Århus. 1.12.46 Kh. 1.4.52 oass. Kh. 17.10-30.11.55 kst. pm. indlevpkt.4. Oass. Kh. (4).
- Rasmussen, H. J. A. V., f.19.7.92 i Kh. T.1.8.21 som stationsovermontør. 1.6.29 overmontør. 1.7.31 maskinister II radioingtj. 1.4.46 maskinmester I radioingtj. (Skamlebæk radio).
- Rasmussen, H. J. G., f.5.12.42 i Skamby. P.&T.16.8.5 Otterup. 1.11.60 Åbenrå.
- Rasmussen, H. K., f.18.4.94 i Stege. T.12.10.11. Fagp.81.14. 1.6.14 mhp. 1.5.19 ass. Kh.T. 1933 kursus i stationsteknik ved St.Nord og radiocertifikat af I.kl. 1.8.33 oass. Kh.htg. 1.9.43 ktr. Kh.htg.
- Rasmussen, H. K., f.30.8.93 i Rudkøbing. T.3.8.09. Fagp. 68.11. 1.6.11 mhp. 1.9.18 ass. gdir. 1.5.26 ktr.II gdi. 1.6.29 Kh.T. 1.11.32 ktr. Kh.htg. 1.3.47 overkontrollør Kh.htg.
- Rasmussen, H. O., f.8.11.39 i Hatting. P.&T.1.9.57 Skjerr. 1.11.58 Vejle. Fagp.I 71.60. 1.5.60 Kh. 1.9.60 mhp. Kh (1 militærtj.).
- Rasmussen, I., frk., f.11.12.43 i Ring. P.&T.16.8.60 Brande
- Rasmussen, J., f.18.9.40 i Ullerslev. P.&T.1.9.57 Lohals. 1.11.58 Svendborg. Fagp.I 83.60. 1.5.60 Kh. 1.9.60 mhp Kh.
- Rasmussen, J., f.13.4.42 i Bjerregrav. P.&T.16.8.59 Bjer ringbro. 1.11.60 Skanderup.
- Rasmussen, J. C., f.13.5.38 i Hillerød. P.&T.1.5.55. Fagp I 80.58. 1.5.58 mhp. 1.5.60 ass. Århus T.
- Rasmussen, J. H., frk., f.15.2.40 i Rødby Havn. P.&T. 1.5.57 Rødby. 1.11.58 Vordingborg. Fagp.I 79.60. 1.5.6 mhp. Kh.
- Rasmussen, K., f.23.9.41 i Vigerslev. P.&T.1.9.57 Brørup. 1.11.58 Middelfart. Fagp.I 82.60. 1.5.60 Kh. 1.9.60 mhp Kh.
- Rasmussen, K. E., frk., f.12.2.94 i Ålborg. T.2.1.14. Fagp. 76.14. 1.10.14 mhp. 1.3.19 ass. Ålborg. 1.3.22 ass. Kh.rtf
- Rasmussen, K. V., f.27.5.01 i Svinsbjerg. T.1.1.19. Fagp. 76.19. 1.9.19 mhp. 1.1.25 ass. Kh.T. Postfagp.36.31. 1.5.3 Kh. 1.3.38 Kh.htg. 1.4.46 oass. Kh.htg. 1.4.55 ktr. Kh.htg
- Rasmussen, L. K. H., frk., f.16.10.40 i Ringe. P.&T.1.9.5 Ringe. 1.11.58 Sønderborg. Fagp.I 71.60. 1.5.60 Kh. 1.9.60 mhp. Kh.
- Rasmussen, L. N., frk., f.12.10.40 i Odense. P.&T.1.9.5 Kerteminde. 1.11.58 Åbenrå. Fagp.I 63.60. 1.5.60 Kh. 1.9.60 mhp. Kh.
- Rasmussen, L. T., f.4.2.43 i Hadbjerg. P.&T.16.8.59 Had sten. 1.11.60 Ringkøbing.
- Rasmussen, M., f.14.1.41 i Fuglø. P.&T.1.9.57 Kh. 1.11.5 Køge. Fagp.I 63.60. 1.5.60 Kh. 1.9.60 mhp. Kh. ( militærtj.).
- Rasmussen, M. M. E., frk., f.7.4.02 i Ålborg. P.1.3.11 Fagp.I 78.22. 1.3.22 mhp. 1.3.25 ass. Gråsten. 1.5.2 Bjerringbro. 1.8.31 Ålborg. Fagp.II 40.34. 8.12.37—28.2.3 kst. pm. Alestrup. 1.2.46 oass. Ålborg.
- Rasmussen, N. J., f.30.7.41 i Saxild. P.&T.1.9.58 Ølgod. 1.11.59 Silkeborg.
- Rasmussen, N. T., f.25.12.23 i Randers. P.&T.1.9.41. Fagp. 63.44. 1.9.44 mhp. 1.9.46 ass. Århus. 23.10.47 Bjerringbro Fagp.II 47.56. 1.12.56 oass. girokt.
- Rasmussen, O. A. A., f.18.9.20 i Nykøbing S. P.&T. 1.9.37. Fagp.I 71.40. 1.9.40 mhp. 1.10.44 ass. Nakskov Fagp.II 55.51. 1.10.53 oass. Skanderborg. 1.5.59 post mester i Ulfborg (18.lkl.).
- Rasmussen, O. M., R\*, f.6.2.92 i Kjellerup. P.1.5.10. Fagp. 94.13. 1.3.14 mhp. 1.5.17 ass. Vamdrup. 1.11.18 Århus. Fagp.II 57.19. 1920 tj. under C.I.S. 1.6.20 Haderslev. 1.6.23 jbp.2 Frcia. 1.7.29 Århus. 1.12.32 oass. Århus. 1.10.39 ktr. jbp.2 Frcia. 1.11.42 overkontrollør jbp Frcia. 21.1.47 kst. og 1.4.47 jernbanepostmester ve jbp.2 Frcia (25.lkl.).
- Rasmussen, P., f.2.5.91 i Magleby. P.15.9.08. Fagp.48.1. 1.5.12 mhp. 1.6.16 ass. Hurup. 29.4.17 Humble. 1.7.1 Nakskov. 1938 sommerposteksp. Humlebæk. 1.12.1 postmester i Karby (15.lkl.).
- Rasmussen, P., f.1.10.13 i Århus. P.&T.24.6.37 som hjælpetegner. 1.5.39 fjernlæpekonstruktør. 1.8.39 konstruktør I 3.ingeniørdistr. 1.6.44 konstruktør II 3. ingeniørdist. 1.2.49 konstruktør I 3. ingeniørdistr. (Århus).
- Rasmussen, P., f.12.1.43 i Århus. P.&T.16.8.59 Juelsminds. 1.11.60 Herning.



- Rasmussen, P. E., f.24.3.41 i Horsens. P.&T.1.9.58 Brædstrup. 1.11.59 Hillerød.
- Rasmussen, P. E., f.28.9.41 i Nørre Snede. P.&T.1.5.58 Tørring. 1.11.59 Varde.
- Rasmussen, P. G. Fischer, f.14.11.27 i Kauslund. P.&T.1.9.44 Fagp.I 60.47. 1.9.47 mhp. 1.9.49 ass. Kh. Fagp.II 36.58. 1.4.60 oass. Kh. (oplysningskt.).
- Rasmussen, S., f.18.11.17 i Horsens. P.&T.1.9.34 Fagp.I 95.37. 1.9.37 mhp. 1940 radiocertifikat af I.kl. 1.12.41 ass. Horsens. Fagp.II 50.44. 1.11.49 oass. Alborg. 1.7.54 ktr. Århus. 1.4.59 overkontrollør Odense.
- Rasmussen, S. E., f.13.8.32 i Mundelstrup. P.&T.1.5.50. Fagp.I 76.53. 1.5.53 mhp. 1954 forstærkerprøven. 1.5.55 ass. Århus T.
- Rasmussen, S. E. R., f.11.10.19 i Århus. P.&T.1.6.46 som aspirant. 1.6.48 montør I. 1.4.53 mekaniker II. 1.4.58 tegner 3.ingdistr. (Århus).
- Rasmussen, S. L. N., f.6.4.95 i Esbjerg. T.1.12.19. 1914 radiocertifikat af I.kl. Fagp.93.20. 1.8.22 mhp. 1.8.25 ass. Rønne. 1.12.26 Kh.htg. 1.4.52 oass. Kh.htg.
- Rasmussen, T. F., f.4.12.35 i Skrillinge Mark. P.&T.1.9.52. Fagp.I 63.55. 1.9.55 mhp. 1.9.57 ass. Fåborg.
- Rasmussen, V., frk., f.25.2.32 i Århus. P.&T.1.5.48. Fagp.I 75.51. 1.5.51 mhp. 1.5.53 ass. Sønderborg. 1.7.55 ass. Kh. (11).
- Rasmussen, V. M., frk., f.21.11.96 i Stege. T.1.10.13. Fagp. 88.16. 1.8.16 mhp. 1.11.19 ass. Kh.rtf. 1.4.57 ass. Kh.R. 1.9.23 mhp. f.14.10.03 i Skive. T.16.8.20. Fagp.86.23. 1.9.23 mhp. 1.9.26 ass. Frcia T. 17.10.32 Struer. Postfagp.40.33. 1.5.35 Års. 1.8.37 Randers. Fagp.II 36.38. 1.7.44 ass. Frederikshavn. 1.2.53 ktr. Haderslev. 1.9.57 postmester i Marstal (18.lkl.).
- Ravn, I. K., frk., f.25.3.43 i Havndal. P.&T.16.8.59 Havndal. 1.11.60 Horsens.
- Ravnso, B. E., f.6.7.38 i Århus. P.&T.1.9.55. Fagp.I 87.58. 1.9.58 mhp. 1.9.60 ass. Århus.
- Ravnø, K. A., f.6.9.17 i Assens. P.&T.1.9.34. Fagp.I 102.37. 1.9.37 mhp. 1.10.41 ass. Vojens. 1.2.42 Assens. Fagp.II 49.48. 1.9.55 oass. Assens. 13.7.57 oass. Odense.
- Reehoff-Petersen, A. O., f.24.2.93 i Kh. T.1.9.08. Fagp. 64½.10. 1.2.10 mhp. 1.3.18 ass. Kh.T. 28.11.18 gdir. 1.11.26 Kh.T. 1.5.37 oass. Kh.R. 1.4.46 ktr. Kh.R.
- Reese, W. F., f.22.5.94 i Kiel. P.&T.1.5.29 som tegner. 1.9.35 telegrafmester II.1.4.37 konstruktør II 2.ingdistr. (Åbenrå). 1.4.44 konstruktør I 2.ingdistr. (Åbenrå).
- Refstrup, K., frk., f.6.9.96 i Bækbro. T.1.4.16. Fagp.85.16. 1.1.17 mhp. 1.4.22 ass. Ringkøbing. 1.7.47 postforvalter ved posteksp. Århus 4. 1.4.57 postforvalter ved posteksp. Århus 2 (18.lkl.).
- Relster, A., f.11.2.03 i Nyborg. T.16.8.20. Fagp.90.23. 1.9.23 mhp. 1.9.26 ass. Frcia T. 28.9.32 Middefart. Postfagp. 52.33. 1.1.34 Frcia T. Fagp.II 50.38. 1.6.38 jbp.2 Frcia. 1.6.44 Frcia. 1.2.45 oass. jbp.2 Frcia. 1.4.49 Gråsten. 1.5.53 ktr. Frcia.
- Riber, H., frk., f.31.12.41 i Nørre Broby mark. P.&T.1.5.59 Glamsbjerg. 1.11.60 Frcia.
- Riemann, K. M. C., fru (f. Rossig), f.2.6.00 i Alborg. T.2.2.17. Fagp. 100.17. 1.11.17 mhp. 1.3.23 ass. Alborg. 1.7.46 Alborg T. 1.10.49 oass. Alborg T.
- Riemann, P. F., frk., f.22.9.91 i Hillerød. P.15.9.09. Fagp. 80.13. 1.11.13 mhp. 1.10.16 ass. Kolby. 1.4.18 Slagelse. 1.6.19 Birkerød. 1.5.21 Kh. 1.5.24 Ballerup. 1.8.—30.9.27 kst. pm. Ballerup. 1.10.27 Kalundborg. 27.4.30 Odense. 1938 sommerposteksp. Løkken. 1.11.39 postmester i Gram (18.lkl.).
- Riis, A. M., f.11.1.22 i Børkop. P.&T.1.9.38. Fagp.I 72.41. 1.9.41 mhp. 1.2.46 ass. Esbjerg. 1.11.47 Vejen. Fagp.II 37.50. 1952 sommerposteksp. Vejrs Strand og 1953 sommerposteksp. Snekersten. 1.9.54 oass. Alborg.
- Riising, M. K., frk., cand. phil., f.12.11.96 i Odense. T.1.4.16. Fagp.96.16. 1.1.17 mhp. 1.9.22 ass. Kh.T. 1937 forstærkerkursus. 1.11.41 oass. Kh.rtf. 1.4.52 ktr. Kh. rtf.
- Roed, E. L., f.27.6.39 i Skibby. P.&T.1.5.57 Skibby. 1.11. 58 Ringsted. Fagp.I 92.60. 1.5.60 mhp. Kh. (i militærtj.).
- Roer, M. M., frk., f.17.2.40 i Terp. P.&T.1.9.56 Fjerritslev. 1.11.57 Thisted. Fagp.I 72.59. 1.5.59 Kh. 1.9.59 mhp. Kh. (24.).
- Rokkjær, O. S. N., R\*, f.17.7.92 i Hvidbjerg. P.15.9.08. Fagp. 84.12. 1.5.12 mhp. 1.8.17 ass. Fjerritslev. 1.10.18 Alborg.
- 1.5.19 Kh. Fagp.II 50.20. 10.10.20 Århus. 1.10.24 jbp.2 Struer. 1.4.27 jbp.1 Kh. 1.12.27 Viborg. 1.11.31 oass. Slagelse. 1.12.38 ktr. Alborg. 1.11.46 postmester i Lemvig (23.lkl.).
- Ros, F. M., f.10.5.31 i Hammel. P.&T.1.9.47. Fagp.I 66.50. 1.9.50 mhp. 1952 forstærkerprøven. 1.9.52 ass. Århus T. 23.4.55 ass. Herning. 1.10.55 Århus T. Fagp.II 43.58. Ass. Århus T.
- Rosbak, E. V., f.9.9.02 på Frberg. T.1.9.18. Fagp.111.19. 1.5.19 mhp. 1.9.24 ass. Haderslev. 1.4.29 Århus. 1930 forstærkerkursus og kursus i måle- og spildsteknik. Postfagp.38.32. 1.8.33 Århus T. Fagp.II 46.35. 1.5.36 Århus. 1.11.40 oass. Rønne. 1.4.48 ktr. Århus. 1.3.58 postmester i Års (21.lkl.).
- Roslev, H. P. E., f.6.3.20 i Glynge. P.&T. 1.9.36. Fagp.I 68.39. 1.9.39 mhp. 1.4.44 ass. Fredensborg. Fagp.II 37.49. 1.11.49 Viborg. 1.6.52 oass. Vojens. 1.5.58 ktr. Tønder.
- Rossen, B. C., frk., f.16.10.38 i Toftlund. P.&T.1.9.55. Fagp.I 77.58. 1.9.58 mhp. 1.9.60 ass. Kh.
- Roust, E. K., frk. f.30.5.99 i Nr.Nebel. T.15.5.19. Fagp. 95.21. 1.6.22 mhp. 1.6.25 ass. Frcia T. 14.11.29 Haderslev. Postfagp.48.31. 1.5.43 Kh. 1945 sommerposteksp. Snekersten. 1.9.48 oass. Kh. 1.11.58 postmester ved indlevpkt. 8 (15.lkl.).
- Roy, P. V. le Fèvre, f.11.3.01 i Frcia. T.1.9.17. Fagp.63.18. 1.6.18 mhp. 1.9.23 ass. Herning. 15.11.28 Skanderborg. 1.4.30 Frcia T. 1936 kursus i kabelmåling og stations-teknik ved St.Nord. 1.12.41 2.ingdistr. 1.9.42 Frcia. 1.11.49 Frcia T. 1.10.50 oass. Frcia T.
- Rubeksen, E. C. M., f.25.8.21 i Thorshavn. P.&T.1.9.38. Fagp.I 54.41. 1.9.41 mhp. 1.9.45 ass. Kh. 1.2.46 Thorshavn. 1.5.46 Kh. 1.6.50 ass. Thorshavn.
- Ruby, K. K., f.27.5.20 i Feld, Madum sogn. P.&T.1.9.37. Fagp.I 67.40. 1.9.40 mhp. 1.6.44 ass. Kh. Fagp.II 50.47. 1.11.47 jbp.1 Kh. 1.11.53 Kh. 1.4.54 oass. Kh. 1.2.57 oass. jbp.1 Kh.
- Rugaard, E., f.31.8.33 i Vistoft. P.&T.1.9.49. Fagp.I 63.52. 1.9.52 mhp. 1954 forstærkerprøven. 1.9.54 ass. Århus T. 1.11.55 Kh.rtf. 14.12.56 ass. Esbjerg.
- Ruge, E. M., fru (f. Sørensen), f.12.12.03 på Frberg. T.1.6.19. Fagp.96.22. 1.12.22 mhp. 1.12.25 ass. Kh.R. 1.5.51 gdir. 1.5.54 oass. Kh.R. 1.4.55 oass. Hillerød.
- Rugsted, H. E., frk., f.15.4.95 i Kolding. T.1.10.14. Fagp. 72.15. 1.6.15 mhp. 1.10.20 ass. Kh.rtf. 1.1.49 ass. Kh.R.
- Ruth, F. O., f.24.12.97 i Højen. P.1.10.14. Fagp.I 95.17. 1.8.19 mhp. 1.10.20 ass. Alborg. Fagp.II 52.24. 1.5.38 oass. Nørresundby. 1.5.45 ktr. Viborg. 1.11.54 postmester i Skørping (18.lkl.).
- Ryge, P., f.7.5.12 i Odder. P.&T.1.9.30. Fagp.I 77.33. 1.9.33 mhp. 1.9.38 ass. Århus. 1.3.38 Vojens. Fagp.II 39.39. 1.4.41 Frcia. 1.10.41 jbp.2 Frcia. 1.10.47 oass. jbp.2 Frcia. 1.5.51 Odense. 1.4.56 ktr. Odense.
- Rysgaard, F. L., f.6.8.39 i Snedsted. P.&T.1.9.56 Vester-vig. 1.11.57 Struer. Fagp.I 77.59. 1.5.59 Kh. 1.9.59 mhp. Kh.
- Rytter, S. N., f.18.7.37 i Randers. P.&T.1.5.54. Fagp.I 83.57. 1.5.57 mhp. 1.5.59 ass. Århus T. 1960 forstærkerprøven. 12.3.60 ass. Kh.htg.
- Røvdal, S. E., f.12.12.41 i Frederikshavn. P.&T.1.9.58 Byrum. 1.11.59 Frederikshavn.
- Røgilds, A., f.30.10.08 i Mårslet. P.&T.1.8.39 som hjælpekonstruktør. 1.5.42 konstruktør III 2.ingdistr.(Åbenrå). 1.4.46 konstruktør II 2.ingdistr.(Åbenrå). 1.7.47 telegrafmester II 2.ingdistr.(Tønder). 1.1.52 telegrafmester I 2.ingdistr.(Tønder). 1.5.54 overtelegrafmester 2.ingdistr.(Åbenrå).
- Røjle, I. B., fru (f. Kærup), f.1.11.00 i Kærup. T.1.2.17. Fagp.86.17. 1.11.17 mhp. 1.2.23 ass. Odense T. 1.2.—30.4.25 u.f.nr. 1.4.28 Kh.T. 1.4.—30.6.30, 19.11.31—18.2.32 og 1.6.—31.8.43 u.f.nr. Ass. Kh.rtf.
- Røjle, N. C., f.18.9.02 på Viby Mark, Udby sogn. T.1.12.19. Fagp.83.22. 1.12.22 mhp. 1.12.25 ass. Odense T. 1.4.28 Kh.T. 1935 radiocertifikat af I.kl. 1.4.48 oass. Kh.htg..
- Rømer, K. V., f.3.7.21 i Kh. P.&T.1.3.37 som cykelbud. 1.8.42 reservepostbud. 1.8.45 postbud. Postbudfagp. 51.48. 1.10.48 overpakmester. 1.9.49 elevudd. Fagp.I 74.51. 1.5.52 ass. Kh. Fagp.II 43.55. 1.11.56 oass. Kh. (omk.).
- Rømer, L. Vadum, f.6.5.28 i Broager. P.&T.1.9.45. Fagp.I 73.48. 1.9.48 mhp. 1.9.50 ass. Kh. 25.10.51 Åbenrå. Fagp.II



- 42.56. 1.5.59 oass. Skagen. 12.4.—31.5.60 kst. pm. i Skagen. Oass. Skagen.
- Rønde, B. E.,** fru (f. Skov), f.11.12.35 i Slemminge. P.&T. 1.9.52. Fagp.I 74.55. 1.9.55 mhp. 1.9.57 ass. Kh. (Glostrup).
- Rønn, C. L.,** f.21.4.02 i Harbøre. T.1.6.20. Fagp.97.22. 1.6.23 mhp. 1.6.26 ass. Kh.T. Postfagp.35.31. 1.5.32 Kh. 1.6.40 Kh. htg. 1.4.49 oass. Kh.htg. 1.9.59 ktr. Kh. htg.
- Rønneberg, E. F.,** f.13.2.42 i Fredericia. P.&T.16.8.59 Ærøskøbing. 1.11.60 Kolding.
- Rørsted, O. K.,** løjtnant, R1, f.31.8.92 i Valløby. P.25.10.07. Fagp.91.11. 1.5.11 mhp. 1.9.17 ass. Kh. 1.10.18 Århus. 1.5.22 Frcia. Fagp.II 66.23. 2.8.23 Århus. 1.7.24 3.øverpostinsp. 1.12.24 gdir. 1.10.27 Århus. 1.5.31 Roskilde. 1.7.31 oass. Roskilde. 1.8.34 ktr. Roskilde. 1.11.43 postmester i Viborg (25.lkl.).
- Rørsø, S. H. R.,** f.9.7.95 i Rørbæk, Saksøbing. P.1.10.14. Fagp.I 87.17. 1.7.19 mhp. 1.10.20 ass. Kh. 1.10.23 Lyngby. Fagp.II 48.24. 1.11.26 Kh. 1.5.30 jbp.1 Kh. 1.5.36 Kh. 1.12.38 oass. Kh. 1.2.48 ktr. Kh.(omk.).
- Røser, G. H. K.,** f.16.12.24 i Hvalsø. P.&T.1.9.44. Fagp.I 74.48. 1.8.48 mhp. 1949 radiocertifikat af I.kl. 1.8.50 ass. Lyngby radio. 1.1.51 Blåvand radio. Fagp.II 42.55. 1.6.59 oass. Blåvand radio.
- Raage, A. L.,** frk., f.24.1.00 i Kh. T.16.8.19. Fagp.100.21. 1.9.22 mhp. 1.9.25 ass. Kh.T. Postfagp.48.30. 30.3.30 ass. Kh. 1946 sommerposteksp. Espergårde. 1.9.48 oass. Kh. 1.4.60 postmester ved indlevpkt. 46 (15.lkl.).
- Sahl, R.,** f.5.3.34 i Agerskov. P.&T.1.9.50. Fagp.I 76.53. 1.9.53 mhp. 1.9.55 ass. Kh. 1.12.57 ass. jbp.1 Kh.
- Sand, L. S.,** fru (f. Sørensen), f.24.8.34 i Laven. P.&T. 1.9.51. Fagp.I 90.54. 1.9.54 mhp. 1.9.56 ass. Skanderborg. 15.12.56—14.6.57 u.f.nr. 15.6.57 ass. Horsens.
- Sandbjerg, C. C. L.,** f.19.10.16 i Odense. P.&T.1.9.35. Fagp.I 93.38. 1.9.38 mhp. 1940 radiocertifikat af I.kl. 1.9.41 ass. Kh.T. 1.4.42 Kolding. Fagp.II 45.44. 1.5.48 jbp.2 Frcia. 1.4.51 oass. Kolding. 1.10.57 ktr. Vejle.
- Sandholdt, B. E.,** f.13.9.35 i Høptrup. P.&T.16.5.53. Fagp. I 60.56. 1.6.56 mhp. 1.6.58 ass. Skærbæk.
- Sarl, B. C.,** f.8.1.21 på Frberg. P.&T.1.9.37. Fagp.I 56.41. 1.5.41 mhp. 1.2.45 ass. Kh. 1.10.59 ass. girokt.
- Schack, E. H.,** f.29.5.02 i Frcia. T.16.8.19. Fagp.90.21. 1.9.22 mhp. 1.9.25 ass. Kh.T. Postfagp. 32.32. 14.2.32 Kh. 1.4.49 oass. Kh. 1.7.56 ktr. Kh. (omk.).
- Scherling, E.,** f.15.8.26 i Kbhvn. P.&T.1.9.43. Fagp.I 73.46. 1.9.46 mhp. 1.9.48 ass. Køge. 26.4.49 Kh. Fagp.II 43.53. 1956 sommerposteksp. Humlebæk. 1.9.57 oass. Kh. (omk.).
- Schierbeck, J.,** f.29.4.16 på Frberg. P.&T.1.11.38 som hjælpetegner. 1.5.39 hjælpekonstruktør. 1.11.40 konstruktør III. 1.ingdistr. 1.4.46 konstruktør II 1.ingdistr. 1.4.57 konstruktør i 18.lkl. 1.ingdistr. (Kh.).
- Schjødt, J. F.,** f.14.7.96 i Kh. P.1.10.14. Fagp.I 79.17. 1.10.19 mhp. 1.10.20 ass. Saksøbing. 1.2.22 Kh. Fagp.II 36.24. 1.4.39 oass. Kh. 1.2.49 ktr. Kh. 1.6.57 postmester ved indlevpkt.16 (18.lkl.).
- Schmidt, A. H.,** f.4.9.97 i Århus. P.1.10.13. Fagp.93.16. 1.8.18 mhp. 1.10.19 ass. Århus. 15.4.20 Galten. 1.11.22 Vejle. Fagp.II 66.23. 1.4.29 3.øverpostinsp. 1.7.31 oass. 3.ingdistr.s kt. 1.8.35 Århus. 1.1.38 fuldmægtig gdir. 14.4.—14.6.44 kst. pm. i Lemvig. 1.6.48 ekspeditionssekretær gdir. 1.1.51 postmester i Roskilde (25.lkl.).
- Schmidt, A. N.,** frk., f.13.9.31 i Bevtoft. P.&T.1.5.50. Fagp.I 104.53. 1.5.53 mhp. 1954 forstærkerprøven. 1.5.55 ass. Århus T. 1.6.55 Abenrå. 1.6.56 ass. Kh.rtf.
- Schmidt, B.,** f.7.10.20 i Østerby, Svanninge sogn. P.&T. 1.9.37. Fagp.I 101.40. Tildelt Joseph Michaelsens mindemedalje. 1.9.40 mhp. 1.11.44 ass. Sønderborg. 15.11.45 —31.1.46 kst. pm. Toftlund, Fagp.II 54.48. 1.11.52 oass. Odense. 1.7.58 ktr. Esbjerg.
- Schmidt, C. C.,** f.3.2.37 i Løgumkloster. P.&T.16.5.53. Fagp.I 65.56. 1.6.56 mhp. 1.6.58 ass. Kh. (38).
- Schmidt, E. G.,** frk., f.28.5.40 i Ørriidslev. P.&T.1.9.58 Løgster. 1.11.59 Hobro.
- Schmidt, E. H. E.,** f.16.2.24 i Grindsted. P.&T.1.9.40. Fagp.I 80.43. 1.9.43 mhp. 1945 forstærkerkursus. 1.4.46 ass. Kh.rtf. 1.6.49 Kh.htg. Fagp.II 57.52. 1.9.54 oass. Kh.htg. 1.10.59 ktr. Kh.htg.
- Schmidt, E. P.,** f.9.10.18 i Marstal. P.&T.1.9.35. Fagp.I 93.38. 1.9.38 mhp. 1.11.42 ass. girokt. Fagp.II 62.48. 1.5.49 gdir. 1.5.51 oass. girokt. 1.9.54 fuldmægtig gdir. 1.6.55 ktr. girokt. 1.4.58 bogholder girokt. 1.10.58 overkontrollør girokt.
- Schmidt, F. J.,** f.7.6.35 i Vejle. P.&T.1.9.52. Fagp.I 82.55. 1.9.55 mhp. 1.9.57 ass. Kh. (S).
- Schmidt, N. P.,** f.15.7.41 i Agerskov. P.&T.1.9.57 Løgumkloster. 1.11.58 Esbjerg. Fagp.I 73.60. 1.5.60 Nekse. 1.9.60 mhp. Nekse.
- Schmidt, T. C. Birke,** f.25.10.01 i Frcia. P.1.9.18. Fagp.I 76.21. 1.9.21 mhp. 1.9.24 ass. Kh. Fagp.II 48.30. 1.12.31 gdir. 1.12.36 jbp.1 Kh. 1.9.41 oass. jbp.2 Frcia. 1.2.45 Svendborg. 1.10.49 ktr. Randers. 1.10.55 postforvalter ved posteksp. Ålborg 3 (21.lkl.).
- Schmidt-Jensen, T.,** f.12.5.38 i Vallekilde. P.&T.1.5.55. Fagp.I 82.58. 1.5.58 mhp. 1.5.60 ass. Vordingborg.
- Schneider, E.,** frk., f.31.1.38 i Randers. P.&T.1.5.54. Fagp. I 72.57. 1.5.57 mhp. 1.5.59 ass. Vejle.
- Shou, C. V.,** f.16.5.08 i Århus. P.&T.1.6.41 som maskinmesteraspirant. 1.6.43 maskinmester II kabelingtj. 1.4.50 maskinmester I kabelingtj. (Korsør). 1.4.58 maskinmester i 21.lkl. kabelingtj. (Korsør).
- Shou, J.,** f.9.10.34 i Fredericia. P.&T.1.9.52. Fagp.I 65.55. 1.9.55 mhp. 1.9.57 ass. Maribo.
- Schreiner, R. K. K.,** fru (f. Pedersen), f.16.2.03 i Aunslev. T.1.12.19. Fagp.75.22. 1.12.22 mhp. 1.12.25 ass. Svendborg. 19.9.27 Gråsten. 28.4.29 Nakskov. Postfagp. 46.33. 26.4.36 Kh. 1.2.42—31.1.44 u.f.nr. 1.4.56 oass. Kh. (39).
- Schrøder, H. E.,** f.4.4.21 i Horsens. P.&T.1.9.38. Fagp.I 91.41. 1.9.41 mhp. 1.5.45 ass. girokt. Fagp.II 56.48. 1.10.50 gdir. 1.11.53 oass. 3.øverpostinsp. 1.4.55 Århus. 1.7.57 oass. Odder.
- Schultz, R. L. T.,** f.9.9.96 i Skarrild. T.6.1.13. Fagp.96.16. 1.8.16 mhp. 1.11.19 ass. Frcia. T. 1.11.29—16.4.30 tj. på St.Nord.s station i Newcastle. 1.2.37 oass. Frcia T. 1.2.50 ktr. Frcia T.
- Schultz, S. A.,** f.18.6.04 i Odense. T.17.5.20. Fagp.79.22. 1.6.23 mhp. 1.6.26 ass. Odense T. 1.2.28 Roskilde. 15.10.30 Ringsted. Postfagp.33.31. 1.5.31 Slagelse. 1.4.32 Marstal. 1.2.35 Kh. 1.4.49 oass. Kh. (5).
- Schwartzlose, H. J. A.,** f.16.10.97 i Kh. P.1.10.14. Fagp.I 72.17. 1.10.19 mhp. 1.10.20 ass. Ålborg. 15.11.20 Mariager. 1.4.23 Viborg. 1.4.24 Frcia. Fagp.II 41.27. 1.9.29 jbp.2 Frcia. 1.9.35 Frcia. 1.3.39 oass. Slagelse. 1.4.46 ktr. Slagelse. 1.1.54 postmester i Ærøskøbing (18.lkl.).
- Schwennesen, H. C.,** f.20.9.02 i Tinglev. P.1.9.20. Fagp.I 89.23. 1.9.23 mhp. 1.9.26 ass. Ringkøbing. 15.11.26 Roslev. 3.3.27 Frcia. 28.4.29 Skive. Fagp.II 57.29. 29.4.34 Frcia. 15.3.35 Skærbæk. 1.6.36 jbp.2 Frcia. 1.6.42 Frcia. 1.7.43 oass. Odense. 1.4.51 ktr. Nykøbing Fl. 1.11.51 Odense. 1.4.60 postmester i Nyborg (23.lkl.).
- Seidel, H. H.,** f.18.1.25 i Haderslev. P.&T.1.9.43. Fagp.I 89.46. 1.9.46 mhp. 1.9.48 ass. Kh. 1.5.50 Rønne. 1.6.53 Holbæk. 1.2.54 Skælskør. Fagp.II 43.57. 1.7.57 oass. Esbjerg.
- Sejr, H. M.,** frk., f.23.2.31 i Frcia. P.&T.1.9.47. Fagp.I 69.50. 1.9.50 mhp. 1.9.52 ass. Frcia T.
- Sestof, C. J. P. O.,** f.16.9.97 i Ødsted. Vejle. P.1.3.17. Fagp.I 93.20. 1.3.20 mhp. 1.3.23 ass. Ulfborg. 1.10.24 Vejen. Fagp.II 53.27. 1.11.—30.11.32. 18.3.—30.4.35 og 11.12.37—31.1.38 kst. pm. i hhv. Vejen, Ølgod og Bramminge. 1.5.41 oass. Odense. 22.9.—30.11.44 og 1.10.—31.12.46 kst. pm. i Padborg. 1.12.48 ktr. Århus. 1.3.57 postmester i Ringe (21.lkl.).
- Siegstad, E.,** fru (f. Uggerholm), f.3.2.38 i Skagen. P.&T. 1.5.55. Fagp.I 89.58. 1.5.58 mhp. 1.5.60 ass. Kh.
- Sig, E.,** f.3.11.31 i Mårslet. P.&T.1.9.48. Fagp.I 68.51. 1.9.51 mhp. 1.9.53 ass. Kh. (Glostrup).
- Siig, I.,** fru, (f. Egelund), f.8.4.37 i Holsted St. P.&T. 1.9.53. Fagp.I 74.56. 1.9.56 mhp. 1.9.58 ass. Kh. 9.1.—8. 4.60 u.f.nr. Ass. Kh. (Hellerup).
- Sillasen, M.,** fru, (f. Madsen), f.4.9.01 i Lydum. T.1.12.19. Fagp.85.22. 1.12.22 mhp. 1.12.25 ass. Esbjerg. 1.5.28 Tønder. 1.9.28 Esbjerg. 1.6.—31.8.34 u.f.nr. 1.4.57 oass. Esbjerg.
- Simoni, S. F.,** frk., f.8.10.98 i Ålborg. T.1.9.16. Fagp. 67.17. 1.6.17 mhp. 1.9.22 ass. Kh.T. 1.4.24 Ålborg. Postfagp.34.31. 26.4.36 ass. Kh.rtf.
- Simonsen, A.,** f.1.9.29 i Sdr. Broby. P.&T.1.9.46. Fagp.I 60.48. 1.9.49 mhp. 1.9.51 ass. Nysted. 1.5.52 Odense. Fagp.II 50.59. Ass. Odense.
- Simonsen, A. E. E.,** f.15.7.33 i Århus. P.&T.1.9.50. Fagp.I

- 78.53. 1.953 mhp. 1.955 ass. Århus. 1.257 ass. Bjergringbro.
- Simonsen, A. L., frk., f.19.12.40 i Hadsten. P.&T.1.9.57 Hadsten. 1.11.58 Silkeborg. Fagp.I 82.60. 1.5.60 Kh. 1.9.60 mhp. Kh.
- Simonsen, B. R., f.4.9.41 i Nibe. P.&T.1.5.58 Nibe. 1.11.59 Thisted.
- Simonsen, C., f.21.4.20 i Møgeltønder. P.&T.1.9.37. Fagp.I 66.40. 1.9.40 mhp. 1.11.44 ass. Store-Heddinge. 1.5.49 ass. Kh. (F).
- Simonsen, E., fru, (f.Harder), f.7.7.94 i Randers. T.1.11.10. Fagp.75.13. 1.6.13 mhp. 1.8.19 ass. Randers. 1.4.45 oass. Randers. 1.12.56 ktr. Randers.
- Simonsen, E. M., frk., f.3.5.98 i Højrup. T.9.9.14. Fagp. 80.16. 1.8.16 mhp. 1.10.20 ass. Svendborg. 1.11.25 ass. Kh.htg.
- Simonsen, H. L., f.17.7.44 i Auning. P.&T.16.8.60 Rønde.
- Simonsen, P. L., f.30.1.39 i Hedehusene. P.&T.1.9.55. Fagp.I 66.58. 1.9.58 mhp. 1.9.60 ass. Kh. (Kastrup).
- Simonsen, S. S., f.14.10.19 i Skagen. P.&T.1.9.36. Fagp.I 83.39. 1.9.39 mhp. 1940 radiocertifikat af I.Kl. 1.11.43 ass. Thisted. 1.1.46 Skagen. Fagp.II 49.47. 1.4.52 oass. Skagen. 1.4.54 Skagen radio. 1.10.59—29.2.60 u.f.nr. Oass. Skagen radio.
- Simonsen, W. L., f.5.11.39 i Øster Egesborg. P.&T.1.9.57 Mern. 1.11.58 Nakskov. Fagp.I 84.60. 1.5.60 Kh. 1.9.60 mhp. Kh. (i militærtj.).
- Sivertsen, D., frk., f.9.4.41 i Struer. P.&T.1.9.57 Hurup Thy. 1.11.58 Lemvig. 1.4.59 Viborg. Fagp.I 61.60. 1.5.60 Kh. 1.9.60 mhp. Kh.
- Sjøberg, L. H., fru (f. Christensen), f.13.1.28 i Karlebo. P.&T.1.9.45. Fagp.I 77.48. 1.9.48. mhp. 1.9.50 ass. Kh. (Klampenborg).
- Skak, B. L., fru, (f.Josephsen), f.8.9.96 i Randers. T. 4.1.15. Fagp.III.18. 1.10.18 mhp. 1.10.21 ass. Århus T. 1.4.45 oass. Århus T.
- Skanche, P. H., fru, (f. Nutzhorn), f.1.3.97 i Roskilde. T.7.4.14. Fagp. 81.16. 1.8.16 mhp. 1.5.20 ass. Kh.rtf. 1.4.52 oass. Kh.rtf.
- Skarregaard, C., f.8.7.37 i Rindum. P.&T.1.5.55. Fagp.I 94.58. 1.5.58 mhp. 1.5.60 ass. Kh.
- Skibbyholm, E. J. C., frk., f.27.9.01 i Kh. P.1.5.19 som kontorist. 1.1.24 elev. Fagp.I 83.25. 1.4.25 mhp. 1.4.28 ass. Maribo. 1.11.28 Kh. 1.4.40 ass. girokt.
- Skibbyholm, K. S., kgl. translator i fransk. f.18.10.99. i Kh. P. 1.10.15. Fagp.I 92.19. 1.10.19 mhp. 1.10.21 ass. Kh. 1.5.—31.10.24 u.f.nr. Fagp.II 57.30. 1.5.31 gdir. 1.5.37 Kh. 1.9.39 oass. Kh. 1.11.46 ktr. Kh. 1.10.56 postmester ved indlevpkt.20 (21.lkl.).
- Skinnerup, K., f.15.7.27 i Års. P.&T.1.9.44. Fagp.I 80.47. 1.9.47 mhp. 1.9.49 ass. Års. 25.4.50 Skive. Fagp.II 43.54. 1.4.58 oass. Skjern.
- Skov, L., f.28.2.38 i Aby. P.&T.1.5.54. Fagp.I 80.57. 1.5.57 mhp. 1.5.59 ass. Kh.
- Skovgaard, B. C., f.11.5.04 i Frcia. T.16.8.20. Fagp.74.23. 1.9.23 mhp. 1.9.26 ass. Frcia T. 1.10.27 3.ingdistr. (Åbenrå). 1.7.28 Åbenrå. 1.12.28 Frcia T. 1.5.31 Århus T. 1.5.32 Kh.rtf. 1.5.46 materieldepotet. 1.4.47 oass. gdir. (materieldepotet).
- Skovgaard, D., fru, (f. Haugelund), f.23.5.98 i Hou. T. 1.4.16. Fagp.95.16. 1.1.17 mhp. 1.4.22 ass. Odense T. 1.8.23 Kh.rtf. 1.4.54 oass. Kh.rtf.
- Skovmand, J. M., f.18.6.31 i Gangsted, Bjerge sogn. P.&T. 1.5.48. Fagp.I 59.51. 1.5.51 mhp. 1.5.53 ass. Odser. Fagp.II 45.59. Ass. Odser.
- Skovsted, H. R., civilingeniør, R\*, f.9.9.03 i Ejby. P.&T. 1.7.34 som ingeniør telegraflab. 1.12.37 kabelingtj. 1.2.40 telegrafingeniør II gdir. 1.4.43 kabelingtj. 1.4.46 telegrafingeniør I kabelingtj. 1.4.56 telegrafingeniør kabelingtj. 1.8.56 distriktingeniør 1.ingdistr.
- Skrydstrup, B. L., f.30.5.39 i Haderslev. P.&T.1.5.56 Gråsten. 1.11.57 Esbjerg. Fagp.I 79.59. 1.5.59 mhp. Kh. 30.8.60 mhp. Århus.
- Skøth, P. E., f.18.12.42 i Haderslev. P.&T.16.8.60 Vojens.
- Skøtt, J., f.10.6.38 i Erritsø. P.&T.1.5.55. Fagp.I 77.58. 1.5.58 mhp. 1.5.60 ass. Kh. (NV).
- Skaaning, E. L., f.27.4.15 i Esbjerg. P.&T.1.9.31. Fagp.I 70.34. 1.9.34 mhp. 1.4.39 ass. Kh. Fagp.II 49.42. 1.5.47 ass. gdir. 1.11.48 oass. Kh. 1.4.56 ktr. Kh.(K).
- Skaar, G., f.4.9.14 i Kh. P.&T.1.7.30 som cykelbud. 1.10.35 reservepostbud. 1.6.38 postbud. Postbudfagp. 61.42.
- 1.3.43 overpakkemester. 1.9.43 elevudd. Fagp.I 69.45. 1.5.46 ass. Kh. 1.5.51 girokt. Fagp.II 36.52. 1.7.54 oass. girokt.
- Skaarup, G., f.4.11.98 i Thisted. P.1.10.15. Fagp.I 83.19. 1.10.19 mhp. 1.10.21 ass. Fjerritslev. Fagp.II 41.26. 1.10.33 Viborg. 1.11.39 oass. Middelfart. 1.7.47 ktr. Odense. 1.7.57 postmester i Sorø (21.lkl.).
- Skaarup, K. A. M., fru (f. Skaarup), f.27.1.00 i Kristiania. T.1.9.17. Fagp.63.18. 1.6.18 mhp. 1.9.23 ass. Nykøbing Fl. Postfagp.42.30. 1.5.31 Kh. 1.2.47 oass. Kh. (avispkt.).
- Skaarup, K. H., f.5.10.92 i Sennels, Thisted. P.15.9.08. Fagp.55.12. 1.5.12 mhp. 1.11.17 ass. Hurup Thy. 1.4.20 Thisted. 1.5.37 oass. Thisted.
- Skaarup, V., f.5.4.43 i Darum. P.&T.16.8.60 Vejen.
- Sloth, R. S., frk., f.27.4.43 i Hals. P.&T.16.8.60 Hals.
- Smalbro, M. S., frk., f.5.5.40 i Hjallerup. P.&T.1.9.56 Hjallerup. 1.11.57 Hjørring. Fagp.I 87.59. 1.5.59 Kh. 1.9.59 mhp. Kh.
- Smidstrup, H., f.20.10.43 i Vrigsted. P.&T.16.8.60 Juelsminde.
- Smidt, B., f.10.12.30 i Kolding. P.&T.1.9.47. Fagp.I 60.50. 1.9.50 mhp. 1.9.52 ass. Frederiksværk. 1.5.54 Esbjerg. Fagp.II 44.58. Ass. Esbjerg.
- Smidt, K. E., f.10.12.37 i Ribe. P.&T.1.9.54. Fagp.I 72.57. 1.9.57 mhp. 1.9.59 ass. Kh.
- Soltau, E. B. T., f.10.12.26 i Kh. P.&T.1.5.46. Fagp.I 54.49. 1.5.49 mhp. 1.6.51 ass. Kh. Fagp.II 42.57. 1.3.58 ass. girokt.
- Sonne, E. A., f.21.3.03 i Rønne. P.&T.1.1.35 som tegner. 1.5.37 konstruktør II P.&T.s værksteder. 1.1.46 1.ingdistr.(Kh.). 1.9.46 konstruktør I 1.ingdistr.(Kh.). 1.6.47 telegrafmester I 1.ingdistr. (Nykøbing Fl.). 1.11.51 telegrafmester I 1.ingdistr. 1.4.60 ingeniør i 21.lkl. I. ingdistr. (Kh.).
- Sortsø, N. G., f.25.9.97 i Gunslevmagle. T.1.8.20 som telegrafbud. 1.10.23 elevudd. Fagp.85.26. 1.5.26 mhp. 1.5.27 ass. Kh.T. Postfagp.34.29. 1.5.31 Kh. Fagp.II 47.35. 1.5.36 jbp.1 Kh. 1.5.39 Kh. 1.7.39 oass. Kh. 1.2.—28.2.41 kst. pm. ved Glostrup pkt. 1.2.49 ktr. Kh. (Glostrup).
- Spanggaard, P. C., frk., f.23.5.38 i Nykøbing Mors. P.&T. 1.5.56 Roslev. 1.11.57 Nykøbing M. Fagp.I 65.59. 1.5.59 mhp. Kh.
- Spelling, P. M., fru. (f. Nørgaard), f.11.12.96 i Århus. T.1.10.14. Fagp.82.15. 1.6.15 mhp. 1.10.20 ass. Kh.T. 1.9.22 Odense T. 1.5.25 Kh.T. 1.1.29 Århus T. 1.4.46 Kh.rtf. 1.11.48 Kh.R 1.12.50 ass. Kh.R.
- Staal, V. H., f.28.1.96 i Fåborg. T.2.1.14. Fagp.88.14. 1.10.14 mhp. 1.1.20 ass. Frcia T. 1.11.29—16.4.30 tj. på St.Nords station i Newcastle. 1.7.37 oass. Frcia T. 1.2.50 ktr. Frcia T.
- Stahl, V., f.5.12.92 i Kh. T.10.12.08. Fagp.100.11. 1.6.11 mhp. 1.1.18 ass. Kh.T. 1.7.31 oass. Kh.htg. 1.5.42 ktr. Kh.htg.
- Stein, E. A. L., frk., f.2.4.96 i Esbjerg. T.2.1.14. Fagp. 61.24. 1.10.14 mhp. 1.1.20 ass. Esbjerg. 1.5.56 oass. Esbjerg.
- Steen-Andersen, K. T., civilingeniør, f.30.11.07 på Frberg. P.&T.1.12.38 som ingeniør radioingtj. 1.11.44 ingeniør gdir. 1.4.46 telegrafingeniør III gdir. 1.9.46 telegrafingeniør II radioingtj. (Skamlebæk). 1.4.50 radioingtj. (Kh.). 1.5.54 telegrafingeniør I radioingtj. (Kh.). 1.12.59 u.f.nr.
- Steenberg, F., f.30.3.29 i Kh. P.&T.1.9.46. Fagp.I 73.49. 1.9.49 mhp. 1.9.51 ass. Kh.htg. 21.4.52 Kh.rtf. 1953 forstærkerprøven. 1.2.55. Kh.htg. Fagp.II 51.56. 1.4.60 oass. Kh.htg.
- Steenborg, K. M., løjtnant, f.12.4.97 i Kh. P.1.10.13. Fagp. 69.16. 1.3.19 mhp. 1.10.19 ass. Nyborg 1.11.23 Frhavn Fagp.II 52.28. 28.4.29 Kh. 2.10.29 girokt. 1.2.43 Kh. 1.2.44 oass. Kh. 1.4.52 ktr. Kh. 18.2.—31.3.56 kst. pm. Kh.SV. 1.11.56 postmester ved indlevpkt.27 (18.lkl.).
- Steenen, K., f.28.2.02 i Frcia. T.1.5.19. Fagp.II.13.21. 1922 radiocertifikat af I.kl. 1.5.22 mhp. 1.5.25 ass. Frcia T. 1.4.28 Kh.T. 1930 kursus i stationsteknik ved St.Nord. Postfagp.59.30. Tildelt Joseph Michaelsens minde-medalje. Fagp.II 59.34. 1934 kursus i overdragning ved St.Nord. 1.5.37 oass. Kh.htg. 1.7.43 ktr. Rønne. 1.1.47 stationsleder Frcia T. 12.12.53—31.1.54 kst. telegrafbestyrer i Kolding. 1.7.56 telegrafbestyrer i Ålborg (23. lkl.).
- Steenen, S., R\*, f.9.9.91 i Frcia. P.15.9.08. Fagp.71.12. 1.5.12 mhp. 1.10.16 ass. Frcia. 1.6.19 Nykøbing Fl. 1.8.26 jbp.2

- Frcia. 1.8.32 Frcia. 1.6.33 oass. Frcia. 1.10.40 ktr. Svendborg. 1.4.49 postmester i Skælskør (21.lkl.).
- Steffensen, L. M. L., R\*, ridder af den norske St. Olavsorden, f.29.6.00 i Århus. T.1.12.19. Fagp. 67.22. 1.12.22 mhp. 1.12.25 ass. Kh.R. 1.7.50 hoftelegrafkt. 1.4.54 oass. hoftelegrafkt.
- Steffensen, P., f.27.2.99 i Hyrup. P.1.9.20. Fagp.I 73.23. 1.9.23 mhp. 1.9.26 ass. Lemvig. 1.5.31 Løgumkloster. 25.4.35 Lemvig. 1.12.54 postforvalter ved posteksp. Esbjerg 1 (15.lkl.).
- Steg, H. J., f.23.10.15 i Broager. P.&T.1.9.38 som reservepostbud. 1.1.41 postbud. Postbudfagp. 45.44. 1.10.44 overpakmester. 1.9.46 elevudd. Fagp.I 60.48. 1.5.49 ass. Kh. Fagp.II 37.53. 1.11.56 oass. Kh. (toldpkt.).
- Stensig, S. H., f.26.5.13 i Ejlskov. P.&T.1.9.31. Fagp.I 75.34. 1.9.34 mhp. 1.9.37 ass. Kh. Fagp.II 54.41. 1.5.42 gdir. 1.12.47 Kh. 1.4.48 oass. radioingtj. 1.5.52 Kh. 1.11.55 ktr. gdir. (revkt.).
- Stenstrøm, E. F., f.17.9.22 i Fredsted, Starup. P.&T.1.9.40 Fagp.I 62.43. 1.9.43 mhp. 1.4.46 ass. Nordby Fanø. 1.11.49 Kh. Fagp.II 36.52. 1.11.54 jbp.1 Kh. 1.9.56 oass. jbp.1 Kh. Stentoft, P. B., f.5.8.22 i Horsens. P.&T.1.9.39. Fagp.I 81.42. 1.9.42 mhp. 1.4.46 ass. Århus. Fagp.II 44.49. 1.2.55 oass. Holstebro. 16.10.—30.11.58 kst. pm. Fakse. Oass. Holstebro.
- Sterup, D., f.18.1.40 i Åkirkeby. P.&T.1.9.56 Gudhjem. 1.11.57 Rønne. Fagp.I 78.59. 1.5.59 Kh. 1.9.59 mhp. Kh. 29.10.60 mhp. Nysted.
- Stevn, C. E., f.24.4.96 i Hadsund. P.1.10.13. Fagp.73.16. 1.3.19 mhp. 1.10.19 ass. Ålborg. 1.1.20 Havndal. 1.7.—31.8.22 kst. pm. Havndal. 1.4.24 Kh. Fagp.II 48.24. 1.5.30 jbp.1 Kh. 1.5.36 Kh. 1.5.38 oass. Kh. 1.9.47 ktr. Kh. 1.10.56 postmester ved indlevptk.40 (18.lkl.).
- Stiger, H. G., f. 9.8.11 i Skibby. P.&T.1.9.31. Fagp.I 64.34. 1.9.34 mhp. 1.9.37 ass. Kh. 30.11.40 afsked e. ans. på gr. af sygdom. 1.10.44 ass. Kh. 1.5.45 Roskilde. Fagp.II 42.47. 1.9.48 oass. Roskilde. 1.4.56 ktr. Århus.
- Stokholm, K. H., fru, (f. Huusom), f.18.9.98 i Vamdrup. T.1.4.16. Fagp.94.16. 1.1.17 mhp. 1.4.22 ass. Svendborg. Postfagp.45.29. 1.10.46 oass. Svendborg.
- Stokkendal, H. Hedegaard, f.14.2.28 i Skodborg. P.&T. 1.9.44. Fagp.I 71.47. 1.9.47 mhp. 1.9.49 ass. Hjørring. 26.10.51 Kh. Fagp.II 46.56. 1.11.58 oass. Kh. (Brønshøj).
- Stoklund, K. I., frk., f.25.4.40 i Byrum. P.&T.1.5.57 Byrum. 1.11.58 Roskilde. Fagp.I 67.60. 1.5.60 mhp. Kh. Stoltenberg, E. L., fru (f. Andersen), f.17.2.26 i Skagen. P.&T.1.6.44 som ekstramedhjælper. 1.12.45 ekstrakon-torist. 1.3.47 kontorist. 1.9.50 elev. Fagp.I 53.52. 1.5.52 mhp. 1.5.54 ass. Frhavn. 1.5.55 ass. Ålborg.
- Storgaard, E., f.3.5.28 i Fredericia. P.&T.1.9.45. Fagp.I 67.48. 1.9.48 mhp. 1.9.50 ass. Frcia. 1.5.53 Kh. Fagp.II 47.56. 1.9.59 oass. Kh. (omk.).
- Storm, P. L., f.11.12.38 i Kh. P.&T.1.9.55. Fagp.I 98.58. 1.9.58 mhp. 1.9.60 ass. Kolding T.
- Strand, V. S., fru (f. Petersen), f.5.3.02 i Vejle. T.1.12.19. Fagp.98.22. 1.12.22 mhp. 1.12.25 ass. Tønder. 1.5.32 Kolding. 1.8.42 Esbjerg. 1.7.50 oass. Esbjerg. 1.4.53 oass. Kh. (oplysningskt.).
- Strauss, H. O., f.16.4.26 i Arestrup. P.&T.1.9.43. Fagp.I 81.46. 1.9.46 mhp. 1.9.48 ass. Lyngby radio. 1948 radio-certifikat af I.kl. 1.3.52 u.f.nr. 16.153 Lyngby radio. Fagp.II 46.54. 1.4.57 oass. Lyngby radio.
- Struve, A. E., f.14.9.12 i Kh. P.&T.1.9.31. Fagp.I 81.34. 1.9.34 mhp. 1.9.37 ass. Kh. Fagp.II 59.41. 1.12.41 ass. gdir. 1.4.47 oass. gdir. 1.7.50 fuldmægtig gdir. 1.2.54 ekspeditionssekretær gdir. 1.9.59 postinspektør ved overpostmesterembedet.
- Struve, C. V. T., fhv. formand for Dansk Post- og Telegrafforening, f.16.3.14 i Kh. P.&T.1.9.32. Fagp.I 88.35. 1.9.35 mhp. 1937 forstærkerkursus. 1.9.38 ass. Kabeling-tj. Fagp.II 66.42. 1.6.42 gdir. 1.11.46 oass. radioingtj. 1.3.48 fuldmægtig gdir. 1.6.53 inspektør i postgironkoret.
- Strøm, V. A., f.27.3.33 i Kjeildgårds Mark. P.&T.1.9.52. Fagp.I 61.55. 1.9.55 mhp. 1.9.57 ass. Kh. (Gentofte).
- Stubkjær, B., f.30.6.38 i Århus. P.&T.1.5.55. Fagp.I 92.58. 1.5.58 mhp. 1.5.60 ass. Kh.
- Stuhr, V. F., R\*, f.22.5.94 i Viborg. T.12.8.10. Fagp.78.13. 1.6.13 mhp. 1.6.19 ass. Kh.T. 1.11.20 Lyngby radio. 15.4.23 Kh.T. 1924 radiocertifikat af I.kl. 1.2.25—31.1.26 u.f.nr. (radiotelegrafist). 1.10.30 ktr. II Blåvand radio.
- 1934 forstærkerkursus. 1.4.38 telegrafbestyrer ved Blåvand radio. 1.7.43 midlertidig fg. kontrollør Lyngby radio. 15.11.45 telegrafbestyrer ved Blåvand radio (21.lkl.).
- Stæhr, O. T., f.10.11.20 i Kh. P.&T.1.9.37. Fagp.I 61.40. 1.9.40 mhp. 1.12.44 ass. Kh. Fagp.II 42.49. 1.11.49 jbp.1 Kh. 1.7.54 oass. Kh. 1.6.57 oass. jbp.1 Kh.
- Sudergaard, E. V., f.29.6.38 i Hjallerup. P.&T.1.9.56. Fagp.I 75.58. 1.9.58 mhp. 1.9.60 ass. Aabybro.
- Sundgaard, R. E., f.26.12.18 i Kh. 1.9.45 hjælpekonstruktør. 1.9.47 konstruktør III P.&T.s værksteder. 1.9.48 konstruktør II P.&T.s værksteder. 1.4.54 ingeniør i 18.lkl. P.&T.s værksteder.
- Svane, A. E. L., frk. f.21.4.00 i Århus. T.8.1.18. Fagp. 102.20. 1.2.21 mhp. 1.2.24 ass. Frcia T. 1.6.29 Frcia. Postfagp.39.30. 1.5.31 Ålborg. 30.4.33 ass. Helsingør.
- Svane, E., f.18.9.23 i Odense. P.&T.1.9.40. Fagp.I 74.43. 1.9.43 mhp. 1.4.46 ass. Fåborg. 1.5.47 Kh. Fagp.II 48.50. 1953 sommerposteksp. Humlebæk. 1.12.55 oass. Kh. (Gentofte).
- Svarrer, P. A., f.29.3.13 i Nordby Fanø. P.&T.1.9.10.48 som ekstrastyrmænd. 1.12.52 skibsfører II Fanø-Esbjerg færgeri. 1.4.57 skibsfører I Fanø-Esbjerg færgeri.
- Svendsen, E. K., f.11.3.12 i Odense. P.&T.16.11.36 som hjælpepegner. 1.5.39 hjælpekonstruktør. 1.8.39 konstruktør III i.ingdistr. 1.6.44 konstruktør II i.ingdistr. 1.4.53 konstruktør I i.ingdistr. (Kh.).
- Svendsen, G. E., frk., f.26.11.95 i Tillitse. P.1.10.14. Fagp.I 93.17. 1.5.19 mhp. 1.10.20 ass. Slagelse. 1.1.23 ass. Kh. 30.11.45—31.1.46 kst. pm. indlevptk.18. Ass. Kh.(14).
- Svendsen, G. L., f.19.11.30 i Vejen. P.&T.1.2.46 som cykelbud. 1.12.49 reservepostbud. 1.11.53 postbud. Postbudfagp. 48.56. 1.9.57 elevudd. Fagp.I 82.59. 1.5.60 ass. Århus.
- Svendsen, H. C., f.22.12.38 i Odense. P.&T.1.5.58 Nordborg. 1.11.59 Svendborg.
- Svendsen, J. L., f.5.2.18 i Skanderborg. P.&T.1.9.35. Fagp.I 75.38. 1.9.38 mhp. 1940 forstærkerkursus. 1.3.42 ass. Skive. Fagp.II 54.44. 1.5.47 jbp.2 Frcia. 1.12.50 ass. Ålborg T. 1.4.57 ktr. Odense T.
- Svendsen, K., frk., f.29.3.43 i Ravnkilde. P.&T.16.8.59 Nibe. 1.11.60 Brønderslev.
- Svendsen, K. E., f.5.5.04 på Frberg. P.&T.1.4.36 som monter I. 1.4.43 tegner radioingtj. (Kh.).
- Svendsen, N. R., f.5.11.04 i Kh. P.&T.1.5.37 som aspirant i tegnerstilling. 1.5.39 tegner gdir. 1.5.40 konstruktør III gdir. 1.4.43 konstruktør II gdir. 1.4.46 konstruktør I gdir. 1.4.53 overkonstruktør gdir. (3.tekn.kt.).
- Svendsen, S. T., f.13.9.25 i Vårst. P.&T.1.9.43. Fagp.I 61.46. 1.9.46 mhp. 1.9.48 ass. Skagen. Fagp.II 43.54. 1.10. 58 oass. Skive.
- Svendsen, T. K., f.7.4.42 i Vestervig. P.&T.16.8.59 Vester-vig. 1.11.60 Thisted.
- Svenningsen, K., civilingeniør, løjtnant, R1, f.8.2.98 i Holme. T.1.11.15. Fagp.68.16. 1.8.16 mhp. 1.3.—31.5.21 og 1.9.21—30.6.22 u.f.nr. 1.12.22 ass. Kh.T. 1.9.26 ingeniør-ass. radioingtj. 1.1.31 Skamlebæk radio. 1.7.31 telegrafingeniør II Skamlebæk radio. 1.4.39 radioingtj. 1.4.47 telegrafingeniør I radioingeniørtj. 1.1.56 radioingeniør.
- Svensgaard, E. M., frk., f.20.9.36 i Vivild. P.&T.1.9.54. Fagp.I 89.57. 1.9.57 mhp. 1.9.59 ass. Skagen radio. 1960 radiocertifikat af I. kl. ass. Skagen radio.
- Svenstrup, P., f.25.2.18 i V.Tørslev. P.&T.1.9.36. Fagp.I 71.39. 1.9.39 mhp. 1.9.42 ass. Kh. Fagp.II 42.45. 1.7.53 oass. Kh. 1.3.60 ktr. Kh. (toldpkt.).
- Svidt, I. J., frk., f.17.7.40 i Voldby. P.&T.1.9.57 Røn-de. 1.11.58 Herning. Fagp.I 72.60. 1.5.60 Kh. 1.9.60 mhp. Kh.
- Sværke, H. J. N., f.7.12.43 i Brarup. P.&T.16.8.60 Stub-bekøbing.
- Søderquist, H., f.20.8.28 i Middelfart. P.&T.1.9.44. Fagp.I 77.47. 1.9.47 mhp. 1.9.49 ass. Kh. Fagp.II 39.55. 1.5.58 oass. Kh. (K).
- Søderquist, J., f.10.8.36 i Middelfart. P.&T.1.5.54. Fagp.I 60.57. 1.5.57 mhp. 1.5.59 ass. Kh.
- Søderquist, K., f.5.6.30 i Middelfart. P.&T.1.5.47. Fagp.I 78.50. 1.5.50 mhp. 1.5.52 ass. Kh. Fagp.II 52.57. 1.2.58 ass. op.m.s kt.
- Søgaard, A., f.23.10.30 i Herning. P.&T.1.9.47. Fagp.I 82.50.

- 1.9.50 mhp. 1.9.52 ass. Kh.htg. Fagp.II 50.57. Ass. Kh. htg.
- Søgaard, P. C.**, f.14.7.32 i Tvile. P.&T.1.9.48. Fagp.I 70.51. 1.9.51 mhp. 1.9.53 ass. Kh.htg. 24.4.54 Kh. 1.5.57 Frcia. 1.8.57 jbp.2 Frcia. Fagp.II 37.60. Ass. jbp.2 Frcia.
- Seltoft, J. L.**, f.22.9.24 i Kh. P.&T.1.9.42. Fagp.I 74.45. 1.9.45 mhp. 1947 forstærkerkursus. 1.9.47 ass. Kalundborg. 25.10.49 Nykøbing Fl. Fagp.II 50.54. 1.4.57 oass. Nykøbing Fl.
- Sønder, N. O.**, f.9.11.27 i Århus. P.&T.1.9.46. Fagp.I 60.49. 1.9.49 mhp. 1.9.51 ass. Kh. Fagp.II 41.57. Ass. Kh. (Lyngby).
- Sønderbek, J. P.**, f.5.5.18 i Holstebro. P.&T.1.9.34. Fagp.I 76.37. 1.9.37 mhp. 1.6.42 ass. Haderslev. 1.6.45 Skive. Fagp.II 39.49. 1.6.51 oass. Hobro. 1.10.58 ktr. Holstebro.
- Søndergaard, H. S.**, f.11.1.01 i Esbjerg. P.&T.1.12.23 som maskinpasser II. 1.1.44 maskinist. 1.5.54 maskinmester i 15.lkl. Fanø-Esbjerg færgeri. 1.11.59 maskinmester i 18.lkl. Fanø-Esbjerg færgeri.
- Søndergaard, J. G.**, f.11.1.22 i Thorup. P.&T.1.9.38. Fagp.I 107(udm.).41. Tildelt Joseph Michaelsens mindemedalje. 1.9.41 mhp. 1.2.46 ass. Thisted. 1.5.47 Alborg. Fagp.II 65.49. 1.8.49 2.øverpostinsp. 1.6.52 oass. Vejle. 1.9.55 fuldmægtig gdir. (1.ekspkt.).
- Søndergaard, P. E. L.**, f.4.6.19 i Kh. P.&T.1.9.36. Fagp.I 87.39. 1.9.39 mhp. 1.7.43 ass. Kh. Fagp.II 58.48. 1.5.50 gdir. 1.10.50 1.øverpostinsp. 1.4.52 oass. Kh. 1.11.53 kabelingstj. 1.9.55 fuldmægtig gdir. (3.ekspkt.).
- Sønderstrup, E. M.**, fru (f. Vogsen). 1.2.39 jn i Valsted. P.&T.1.5.56 Års. 1.11.57 Hobro. Fagp.I 71.59. 1.5.59 mhp. Kh. (35).
- Sørensen, A.**, f.27.2.12 i Århus. P.&T.1.9.31. Fagp.I 82.34. 1.9.34 mhp. 1.9.37 ass. Kh. Fagp.II 56.39. 1.4.40 ass. gdir. 1.4.42 Frcia. 1.6.42 jbp.2 Frcia. 1.11.47 oass. girokt. 1.5.51 jbp.1 Kh. 1.11.55 ktr. Randers. 1.7.59 postmester i Langå (18.lkl.).
- Sørensen, A.**, f.13.2.34 i Ålborg. P.&T.1.9.51. Fagp.I 66.54. 1.9.54 mhp. 1.9.56 ass. Frederiksværk. 1.5.58 ass. Holstebro.
- Sørensen, A. A.**, frk., f.5.10.41 i Vorning. P.&T.1.5.59 Hadsund. 1.11.60 Viborg.
- Sørensen, A. E.**, f.2.7.93 i Øster Agger. P.1.7.24 som maskinpasser II. 1.11.25 maskinpasser I. 1.7.31 maskinist. 1.6.35 maskinmester II Fanø-Esbjerg færgeri. 1.4.55 maskinmester I Fanø-Esbjerg færgeri.
- Sørensen, A. E. I.**, frk., f.20.1.00 i Ålborg. T.2.2.17. Fagp. 102.17.1.11.17 mhp. 1.3.23 ass. Ålborg. Postfagp. 48.30. Fagp.II 45.34. 1.6.42 oass. Ålborg.
- Sørensen, A. L.**, f.10.8.08 i Fakse. P.1.9.24. Fagp.I 61.27. 1.9.27 mhp. 1.9.30 ass. Maribo. 1.5.31 Kh. 30.4.33 Horslunde. 26.4.36 Kolding. 1.3.38 Gråsten. 1.3.45 Hundested. 1.4.50 Frederikssund. 15.6.52 ass. Kh. (avispkt.).
- Sørensen, A. V.**, cand. jur. f.24.8.13 i Øst. P.&T.1.9.31. Fagp.I 83.34. 1.9.34 mhp. 1.9.37 ass. girokt. 1.8.41—30.6.42 u.f.nr. 1.7.42 Kh. 1.11.43 gdir. Fagp.II 53.44. 1.6.44 sekretær gdir. 1.4.47 fuldmægtig gdir. (3.tekn.kt.).
- Sørensen, B.**, f.5.4.43 i Odense. P.&T.16.8.60 Ullerslev.
- Sørensen, B. B.**, f.18.6.31 i Nørresundby. P.&T.1.5.48. Fagp.I 70.51. 1.5.51 mhp. 1.5.53 ass. Kh. 1.10.56 ass. girokt.
- Sørensen, B. J.**, f.24.12.13 i Ringsted. P.&T.1.9.31. Fagp.I 77.34. 1.9.34 mhp. 1.1.38 ass. Kh. Fagp.II 45.44. 1.4.48 oass. Kh. 1.6.55 postmester ved indlevpkt. 39 (15.lkl.).
- Sørensen, B. W.**, f.19.10.24 i Kh. P.&T.1.9.42. Fagp.I 74.45. 1.9.45 mhp. 1.9.47 ass. Helsingør. Fagp.II 48.53. 1.4.57 oass. Kh. (NV).
- Sørensen, B. W.**, f.15.8.43 i Pjedsted. P.&T.16.8.60 Grindsted.
- Sørensen, C. R.\***, f.10.9.93 i Fåborg. T.1.9.10. 1.6.—31.7.11 ude af telegrafv. Fagp.69.12. 1.6.12 mhp. 1.10.18 ass. Kh.T. 1.1.20 ass. Frcia T.1.11.29—16.4.30 tj. på St.Nords station i Newcastle. 1933 kursus i stationsteknik ved St.Nord. 1.10.34 oass. Frcia T. 1.5.38 ktr. Frcia T. 1.2.46 overkontroller Frcia T. 26.11.46—31.1.47 og 10.4.53—31.3.54 kst. og 1.4.54 telegrafbestyrer i Frcia (23.lkl.).
- Sørensen, D.**, frk., f.18.8.42 i Odde. P.&T.16.8.59 Hadsund. 1.11.60 Frederikshavn.
- Sørensen, E.**, f.9.10.98 i Skanderborg. P.1.3.17. Fagp.I 76.20. 1.3.20 mhp. 1.3.23 ass. Sindal. Fagp.II 47.28. 1.8.30 Ålborg. 29.4.—30.6.31 kst. pm. Aså. 1.11.40 oass. Silkeborg. 1.9.47 ktr. Vejle. 1.2.48 Frhavn. 1.2.—28.2.51 kst. pm. Frhavn. 1.1.58 postmester i Hjørring (23.lkl.).
- Sørensen, E. C.**, fru (f. Hansen), f.23.9.01 i Kh. T.1.9.18. Fagp.88.19. 1.5.19 mhp. 1.9.24 ass. Kh.T. 1.7.27 Kh. Postfagp.43.30. 1.4.50 oass. Kh. (Søborg).
- Sørensen, E. C.**, f.1.11.32 i Juelsminde. P.&T.1.9.50. Fagp.I 81.53. 1.9.53 mhp. 1954 forstærkerprøven. 1.9.55 ass. Kh.rtf.
- Sørensen, E. D.**, f.17.10.31 i Sindal. P.&T.1.5.49. Fagp.I 66.51. 1.5.52 mhp. 1.5.4 ass. Sindal.
- Sørensen, E. J.**, f.14.8.94 i Kh. P.1.10.13. Fagp.88.16. 1.10.18 mhp. 1.10.19 ass. Kh. 1920 tj. under C.I.S. 1.6.20 Bredebro. 1.8.20—28.2.21 kst. pm. Bredebro. 17.4.21 Sønderborg. 1.10.22 Kh. Fagp.II 49.24. 1935 sommerposteksp. Espergerde. 1.11.37 oass. Kh. 1.4.46 ktr. Kh. 1.5.55 postmester ved indlevpkt.22 (18.lkl.).
- Sørensen, E. K. O.**, frk., f.31.7.96 i Ålborg. T.31.8.12. Fagp.78.15. 1.6.15 mhp. 1.11.19 ass. Ålborg. 1.4.24 Kh.rtf. 1.4.43 oass. Kh.rtf. 1.5.53 ktr. Kh.rtf.
- Sørensen, E. M. L. F.**, fru (f. Madсен), f.26.8.94 i Frcia. T.1.9.13. Fagp.60.14. 1.6.14 mhp. 1.9.19 ass. Kh.T. 1.12.19—29.2.20 u.f.nr. 1.3.20 Frcia T. 1.1.—30.4.21 u.f.nr. Ass. Frcia T.
- Sørensen, E. S.**, f.11.3.42 i Silkeborg. P.&T.1.5.58 Hamme. 1.11.59 Slagelse.
- Sørensen, F.**, f.1.10.30 i Sønderbæk. P.&T.1.9.47. Fagp.I 73.50. 1.9.50 mhp. 1.9.52 ass. Kh. Fagp.II 40.59. 1.12.59 ass. gdir. (5.ekspkt.).
- Sørensen, F. H. C.**, f.20.6.92 i Nakskov. P.15.9.08. Fagp. 58.12. 1.5.12 mhp. 1.7.17 ass. Allinge. 1.7.24 Fåborg. 1.5.38 postmester i Gudhjem (15.lkl.).
- Sørensen, G. B.**, frk., f.14.3.42 i Vejle. P.&T.1.5.59 Juelsminde. 1.11.60 Vejle.
- Sørensen, G. D.**, f.15.6.28 i Frcia. P.&T.1.9.45. Fagp.I 61.48. 1.9.48 mhp. 1.9.50 ass. Rudkøbing. 1.5.52 Roskilde. Fagp. II 41.56. Ass. Roskilde.
- Sørensen, H.**, f.13.6.27 i Houlbjerg. P.&T.1.9.44. Fagp.I 71.47. 1.9.47 mhp. 1.9.49 ass. Kh. 1.5.50 Varde. 1.5.54 Holbæk. Fagp.II 36.55. 1.12.56—31.1.57 kst. pm. Svaneke. 1.6.60 oass. Hillerød.
- Sørensen, H. A.**, f.12.5.36 i Toftum. P.&T.1.9.53. Fagp.I 75.56. 1.9.56 mhp. 1.9.58 ass. Næstved.
- Sørensen, H. B.**, f.11.5.28 i Gislinge. P.&T.1.9.45. Fagp.I 72.48. 1.9.48 mhp. 1.9.50 ass. Kh.htg. Fagp.II 39.56. 1.4.60 oass. Kh.htg.
- Sørensen, H. C.**, f.29.9.99 i Bolnerød. T.1.5.19. Fagp.77.21. 1.8.22 mhp. 1.8.25 ass. Odense T. Postfagp.32.30. 1932 forstærkerkursus. 1.4.45 oass. Odense T. 1.4.57 ktr. Odense T.
- Sørensen, H. E.**, f.2.8.04 i Eskebjerg. P.1.9.20. 1.4.—31.10.21 ude af postv. Fagp.I 65.25. 1.4.25 mhp. 1.4.28 ass. Kh. 1.5.28 Sommersted. 1.11.37 Kh. 1.11.53 oass. Kh. (30).
- Sørensen, H. M.**, f.7.7.21 i Glumse. P.&T.1.9.37. Fagp.I 74.40. 1.9.40 mhp. 1.8.45 ass. Randers. 1.4.46 Ringsted. Fagp.II 45.51. 1.10.53 oass. Køge. 1.7.60 ktr. Ringsted.
- Sørensen, H. M. R.**, f.7.5.19 i Kolding. P.&T.1.9.35. Fagp.I 76.38. 1.9.38 mhp. 1.12.43 ass. Fakse. Fagp.II 37.49. 1.12.52 oass. Kh. 1.7.59 ktr. Kh. (pakkepkt.).
- Sørensen, H. O.**, f.30.4.23 i Ringsted. P.&T.1.6.50 som hjælpekonstruktør. 1.9.52 konstruktør III 2.ingdistr. 1.9.53 konstruktør II 2.ingdistr. (Åbenrå).
- Sørensen, H. O.**, f.19.3.39 i Silkeborg. P.&T.1.9.55. Fagp.I 75.58. 1.9.58 mhp. 1.9.60 ass. Birkerød.
- Sørensen, H. S.**, f.15.11.40 i Silkeborg. P.&T.1.5.57 Tørring. 1.11.58 Korsør. Fagp.I 73.60. 1.5.60 mhp. Kh. (i militærtj.).
- Sørensen, H. U. N.**, f.16.6.32 i Saralyst. P.&T.1.9.49. Fagp.I 76.52. 1.9.52 mhp. 1.9.54 ass. Kh. 1.11.58 ass. girokt.
- Sørensen, H. W.**, f.30.7.42 i Skæve. P.&T.16.8.59 Dronninglund. 1.11.60 Nørresundby.
- Sørensen, I. Sander**, frk., f.25.10.38 i Vester Hassing. P.&T.1.5.55. Fagp.I 94.58. 1.5.58 mhp. 1.5.60 ass. Kh. (25).
- Sørensen, J.**, f.30.10.92 i Torup. P.1.6.19 som postbud. Postbudfagp.53(udm.).23. 1.1.26 elevudd. Fagp.I 97.27. 1.4.27 mhp. 1.4.28 ass. Kh. Fagp.II 56.31. 1.2.38 oass. Kh. 1.10—31.10.45 kst. pm. indlevpkt.28. 1.6.47 ktr. Kh.(S).
- Sørensen, J. A.**, f.5.6.32 i Randers. P.&T.1.5.49. Fagp.I 67.52. 1.5.52 mhp. 1.5.54 ass. Kh. (20).
- Sørensen, K.**, f.23.6.31 i Tårup. P.&T.1.5.49. Fagp.I 67.52. 1.5.52 mhp. 1.5.54 ass. Vojens.
- Sørensen, K.**, f.9.9.34 i Gadbjerg. P.&T.1.9.51. Fagp.I



- 98.54. Tildelt Joseph Michaelsens mindemedalje. 1.9.54 mhp. 1955 forstærkerprøven. 1.9.56 ass. Odense T.
- Sørensen, K.**, f. 26.2.42 i Dronninglund. P.&T.1.9.58 Skagen. 1.11.59 Nørresundby.
- Sørensen, K. A.**, f.28.6.31 i Kh. P.&T.1.9.48. Fagp.I 71.51. 1.9.51 mhp. 1.9.53 ass. Kh. 1.12.57 jbp.I Kh. Fagp.II 44.60. Ass. jbp.I Kh.
- Sørensen, K. B.**, f.21.9.39 i Randers. P.&T.1.5.56 Sæby. 1.11.57 Randers, Fagp.I 69.59. 1.5.59 mhp. Kh. (i militærtj.).
- Sørensen, L. P.**, f.8.12.30 i Frcia. P.&T.1.9.47. Fagp.I 55.50. 1.9.50 mhp. 1.9.52 ass. Frcia T.1.10.53 Ringkøbing. 1.10.56 Frcia. 1.2.57 ass. jbp.2 Frcia. (kttj.).
- Sørensen, M. C.**, f.9.4.38 i Kasted. P.&T.1.9.55. Fagp.I 66.58. 1.9.58 mhp. 1.9.60 ass. Århus T.
- Sørensen, M. J.**, frk., f.4.3.44 i Ålestrup. P.&T.16.8.60 Ålestrup.
- Sørensen, M. P.**, f.27.12.38 i Odís. P.&T.1.5.56 Tinglev. 1.11.57 Kolding. Fagp.I 71.59. 1.5.59 mhp. Kh.
- Sørensen, N. K.**, f.15.3.30 i Odder. P.&T.1.5.47. Fagp.I 95.50. 1.5.50 mhp. 1.5.52 ass. Grenå. 30.6.53 Kh. Fagp.II 51.57. 1.7.57 gdir. 1.4.60 oass. girokt.
- Sørensen, O.**, f.8.4.23 i Gangsted. P.&T.1.9.40. Fagp.I 99.43. 1.9.43 mhp. 1945 forstærkerkursus. 1.4.46 ass. Kh. 19.10.46 Århus T. Fagp.II 58.49. 1.8.54 oass. Århus T. 1.4.60 ktr. Kh.rtf.
- Sørensen, O. A.**, f.4.11.43 i Haderslev. P.&T.16.8.60 Gram.
- Sørensen, O. V.**, f.26.7.15 i Mårslet. P.&T.1.9.31. Fagp.I 66.34. 1.9.34 mhp. 1.8.38 ass. Ringkøbing. 1.5.41 Alborg. Fagp.II 42.44. 1.5.48 oass. Alborg. 9.7.—31.8.55 kst. pm. Åbybro. 1.2.56 ktr. Alborg.
- Sørensen, P.**, f.29.5.29 i Stundsig. P.&T.1.9.47. Fagp.I 74.50. 1.9.50 mhp. 1.9.52 ass. Otterup. 1.5.53 Åbenrå. Fagp.II 40.59. Ass. Åbenrå.
- Sørensen, P. E. K.**, f.3.8.08 i Randers. P.&T.1.12.33 som postbud. Postbudfagp.51.36. 1.9.37 elevudd. Fagp.I 72.39. 1.5.40 ass. Århus. 1.6.42. Bogen. 1.4.60 oass. Odense.
- Sørensen, P. H.**, f.19.1.38 i Helstrup. P.&T.1.5.54. Fagp.I 96.57. 1.5.57 mhp. 1.5.59 ass. Århus. 1.8.59 Kh. 1.9.60 u.f.nr.
- Sørensen, P. V.**, f.11.4.18 i Kh. P.&T.1.1.51 som aspirant. 1.1.53 monter I. 1.9.54 tegner radioingtj. 1.4.57 telegrafmester i 15.lkl. radioingtj. (Kastrup).
- Sørensen, P. V.**, f.26.7.32 i Frcia. P.&T.1.9.48. Fagp.I 73.51. 1.9.51 mhp. 1.9.53 ass. Frcia T.
- Sørensen, R. C.**, f.20.3.28 i Nykøbing Fl. P.&T.1.9.45. Fagp.I 57.48. 1.9.48 mhp. 1.9.50 ass. Nysted. 21.10.50 Rødbj. Fagp.II 45.57. 1.9.—31.10.59 kst. pm. Rødbj. Ass. Rødbj.
- Sørensen, S. E.**, f.18.9.43 i Nykøbing Sjælland. P.&T. 16.8.60 Nykøbing Sjælland.
- Sørensen, S. J.**, f.16.8.98 i Århus. P.1.10.14. Fagp.I 91.17. 1.5.19 mhp. 1.10.20 ass. Århus. Fagp.II 57.29. 15.1.—30.4.31 kst. pm. Rønde. 1.12.37 oass. 3.ingdistr. 1.1.40 Århus. 1.4.46 ktr. Århus. 1.10.53 postforvalter ved Viby J. posteksp. (18.lkl.).
- Sørensen, T.**, f.26.7.41 i Alborg. P.&T.1.9.58 Åbybro. 1.11. 59 Skagen.
- Sørensen, T. M.**, f.10.9.14 i Selling. P.&T.1.9.31. Fagp.I 79.34. 1.9.34 mhp. 1.10.38 ass. Varde. Fagp.II 37.42. 1.4.48 oass. Ribe. 1.2.57 postmester i Hirtshals (18.lkl.).
- Sørensen, V. T.**, f.28.6.21 i Kolding. P.&T.1.9.37. Fagp.I 82.40. 1.9.40 mhp. 1.7.45 ass. Maribo. 1.5.46 Kh. Fagp.II 45.52. 1.12.53 oass. Kh. 1.4.60 ktr. Kh. (omk.).
- Saaby, M. K.**, frk., f.10.4.05 i Kh. P.1.9.24. Fagp.I 101.27. 1.9.27 mhp. 1.9.30 ass. Kh. Fagp.II 54.34. 1944 sommerposteksp. Humlebæk. 1.4.45 oass. Kh. 1.10.53 ktr. Kh. (oplysningskt.).
- Saabye, C.**, f.16.10.00 i Overlund. T.16.8.19. Fagp.96.21. 1.9.22 mhp. 1.9.25 ass. Frcia T. 1.1.27 Kh.T. 28.9.32 Kh. Postfagp.49.33. Fagp.II 46.36. 1.3.39 jbp.I Kh. 1.10.43 oass. Kh. 1.9.—30.9.49 kst. pm. ved indlevpkt.26. 1.1.52 ktr. Kh. 1.10.58 bogholder girokt.
- Tagmø, H. G.**, f.24.2.40 i Haderup. P.&T.1.9.57 Tarm. 1.11.58 Hering. Fagp.I 73.60. 1.5.60 Kh. 1.9.60 mhp. Kh. (i militærtj.).
- Tang-Pedersen, H. E.**, f.7.4.00 i Vesterby. T.1.9.18. Fagp. 78.19. 1.9.19 mhp. 1.9.24 ass. Kh.T. 1.12.24 Ringkøbing. Postfagp.44.32. Fagp.II 39.35. 1939 kursus i kabelmåling ved St.Nord. 1.9.44 oass. Skjern. 1.8.46 Ringkøbing. 1.6.56 postmester i Tranebjerg Samsø. (18.lkl.).
- Tauman, H. S.**, f.12.2.27 i Skodborg. P.&T.1.9.44. Fagp.I 65.47. 1.9.47 mhp. 1.9.49 ass. Ribe. Fagp.II 37.55. 1.9. 60 oass. Ribe.
- Tegder, B.**, f.3.1.13 i Kh. P.&T.1.9.31. Fagp.I 66.34. 1.9.34 mhp. 1.9.37 ass. Kh. 1.11.58 oass. Kh. (oplysningskt.).
- Tellefsen, B.**, f.25.3.36 i Pandrup. P.&T.1.9.53. Fagp.I 52.56. 1.9.56 mhp. 1.9.58 ass. Kh. (V).
- Terkelsen, E. K. S. H.**, f.28.5.93 i Rudkøbing. T.26.7.10. Fagp.72.13. 1.6.13 mhp. 1.6.18 ass. Rudkøbing. 1.1.20 Frcia T. 1.6.22 Kh.T. 1.12.24 Rudkøbing. 14.4.31 Kh.T. 1.4.36 oass. Kh.htg. 1.10.47 ktr. Kh.htg.
- Terp, N. C.**, f.23.3.39 i Øsby. P.&T.1.9.58 Vojens. 1.11.59 Esbjerg.
- Thamstrup, H. J.**, f.22.10.99 i Kolding. P.1.3.17. Fagp.I 76.20. 1.3.20 mhp. 1.3.23 ass. Kh. Fagp.II 64.30. 22.6.—30.9.33 kst. pm. Fåske. 1.11.35 jbp.I Kh. 1.5.41 oass. Kh. 1.7.49 ktr. Kh. 1.11.59 postmester ved indlevpkt. 21 (21.lkl.).
- Therkelsen, F. V.**, f.11.6.18 i Frcia. P.&T.1.9.36. Fagp.I 88.39. 1.9.39 mhp. 1940 forstærkerkursus. 1.9.42 ass. Odense. 31.10.42 Nykøbing Fl. 1.3.45 Kh.rtf. Fagp.II 47.48. 1.12.51 oass. kabelingtj. 1.7.57 ktr. kabelingtj. (Kh.). 1.4.60 ktr. Kh.rtf.
- Thielsen, K. C.**, f.6.5.31 i Åsterp, Taps sogn. P.&T.1.5.48. Fagp.I 93.51. 1.5.51 mhp. 1953 forstærkerprøven. 1.5.53 ass. Kh.rtf. 27.8.55 Kh.htg. Fagp.II 63.59. 1.9.59 ass. overtelegrafinsp.
- Thinggaard, V. P. A.**, cand. jur., medlem af kommissionen for post- og telegrafvæsenets fagprøver, forstander for post- og telegrafskolen, f.3.11.96 på Frberg. P.1.10.13. Fagp.102.16. Tildelt Joseph Michaelsens mindemedalje. 1.5.18 mhp. 1.10.19 ass. Fredensborg. 10.9.21 Kh. Fagp.II 62.22. 1.5.25 gdir. 1.7.31 sekretær gdir. 1.9.34 fuldmægtigt gdir. 1.4.42 ekspeditionssekretær gdir. 1.9.—31.10.42 kst. kontorchef. 1.8.45—23.2.46 kst. postinspektør ved overpostmesterembedet, 1.3.51 postinspektør ved overpostmesterembedet. 1.6.53 kontorchef gdir. (2.ekspekt.).
- Thjellens, L. F.**, cand. phil., løjtnant i fhv. redaktør af Dansk Post- og Telegraf Tidende, f.8.3.00 i Ribe. T.1.1.18. Fagp.66.18. 1.10.18 mhp. 1.1.24 ass. Kh.T. 1935 radiocertifikat af 1.kl. 1937 forstærkerkursus. 1.4.43 oass. radioingtj. 1943/44 Teknologisk Institut radiokursus i modtageteknik samt kursus i måleteknik. 1.4.50 ktr. radioingtj. 1.4.55 overkontrollør radioingtj. (Kh.).
- Thode, C. J.**, f.28.2.15 i Frhavn. P.&T.1.9.31. Fagp.I 79.34. 1.9.34 mhp. 1938 forstærkerkursus. 1.3.39 ass. Nyborg. Fagp.II 54.41. 1.5.44 ass. jbp.2 Frcia. 1.3.46 oass. Skive. 1.4.53 ktr. Skive. 1.3.—31.3.59 kst. pm. Skive. Ktr. Skive.
- Tholander, H. C. R.\***, f.21.11.94 i Rønne. P.1.4.11. Fagp.97.14. 1.5.14 mhp. 1.10.19 ass. Rønne. 1.5.21 Alborg. Fagp.II 59.23. 1.12.25 jbp.2 Alborg. 1.10.31 Alborg. 1.10.33 oass. jbp.2 Frcia. 1.12.37 Randers. 1.5.41 ktr. Alborg (bestyrer af Alborg post). 1.4.42 postforvalter ved posteksp. Alborg 3. 1.2.48 postmester i Nørresundby (23.lkl.).
- Thomassen, J. R.**, f.17.4.24 i Østbirk. P.&T.1.9.40. Fagp.I 68.43. 1.9.43 mhp. 1.4.46 ass. Kh. Fagp.II 39.54. 1.6.56 oass. Kh. (Glostrup).
- Thomassen, L. H.**, frk., f.19.2.42 i Kalundborg. P.&T. 1.9.58 Svinninge. 1.11.59 Kalundborg.
- Thomassen, R. H.**, f.6.3.28 i Falling. P.&T.1.9.45. Fagp.I 86.48. 1.9.48 mhp. 1950 forstærkerkursus. 1.9.50 ass. Kh.rtf. Fagp.II 53.58. 1.12.58 oass. telegraflaboratoriet.
- Thomsen, A. M.**, frk. f.4.9.31 i Ribe. P.&T.1.9.48. Fagp.I 76.51. 1.9.51 mhp. 1.9.53 ass. Kh. 1.11.54 Ribe. 1.11.57 ass. Kh. (Lyngby).
- Thomsen, A. T.**, f.5.2.99 i Silkeborg. T.30.3.15. Fagp.81.19. 1.5.19 mhp. 1.5.22 ass. Kh.T. 17.2.29 Kh. Postfagp.53.29. 25.5.30 Næstved. Fagp.II 58.32. 1.1.—31.3.37 kst. pm. Glumse. 1.11.39 oass. Struer. 1.4.46 ktr. Alborg. 1.2.56 postmester i Nykøbing M. (23.lkl.).
- Thomsen, A. T.**, fru (f. Jensen), f.23.3.33 i Vejle. P.&T. 1.9.50 Fagp.I 105(udm.)53. Tildelt Joseph Michaelsens mindemedalje. 1.9.53 mhp. 1954 forstærkerprøven. 1.9.55 ass. Kolding T.
- Thomsen, B. T.**, frk., f.14.7.96 i Varde. T.12.8.13. Fagp. 87.16. 1.8.16 mhp. 1.11.19 ass. Varde. 1.5.22 Kh.T. 1.6.25 Horsens. 1.7.27 Esbjerg. 25.4.35 Kh.R. 1.4.50 oass. Kh.R.
- Thomsen, D. S.**, frk., f.3.10.41 i Brønderslev. P.&T.1.9. 58 Bjerringbro. 1.11.59 Frederikshavn.
- Thomsen, E. A.**, f.6.11.27 i Bregninge. P.&T.1.9.44. Fagp.I

- 71.47. 1.9.47 mhp. 1.9.49 ass. Kh. 1.5.50 Århus. Fagp.II 46.54. 1.9.58 oass. Viborg.
- Thomsen, E. M.**, fru (f. Buch), f.3.1.02 i Frcia. T.1.1.19. Fagp.98.19. 1.9.19 mhp. 1.1.25 ass. Frcia T. 25.5.—25.8.34 u.f.nr. 1.4.53 oass. Frcia T.
- Thomsen, H. B.**, f.19.12.32 i Århus. P.&T.1.9.50. Fagp.I 75.53. 1.9.53 mhp. 1.9.55 ass. Vinderup. 1.3.57 ass. Horsens.
- Thomsen, H. S.**, frk., f.16.11.41 i Horsens. P.&T.1.9.58 Vrå. 1.11.59 Hjørring.
- Thomsen, H. V.**, cand. phil., f.31.10.00 i Frcia. T.16.8.19. Fagp.106.21. 1.9.22 mhp. 1.9.25 ass. Frcia T. 1.4.54 oass. Frcia T.
- Thomsen, K.**, f.13.8.37 i Lindholm. P.&T.1.9.54. Fagp.I 58.57. 1.9.57 mhp. 1.9.59 ass. Kh. 1.11.59 ass. Hadsund.
- Thomsen, K. F.**, f.27.8.41 i Vemb. P.&T.1.5.58 Ebeltoft. 1.11.59 Grenå.
- Thomsen, L.**, f.29.10.37 i Århus. P.&T.1.9.54. Fagp.I 71.57. 1.9.57 mhp. 1.9.59 ass. Kh. 20.4.60 ass. Århus T.
- Thomsen, L.**, frk., f.2.3.41 i Esbjerg. P.&T.1.5.59 Bramminge. 1.1.60 Esbjerg.
- Thomsen, L. C.**, f.21.7.15 i Pandrup. P.&T.1.9.32. Fagp.I 72.35. 1.9.35 mhp. 1.8.39 ass. Kh. Fagp.II 46.43. 1.11.44 jbp.1 Kh. 1.5.49 oass. Kh. 1.11.56 ktr. Kh. (omk.).
- Thomsen, L. C.**, f.1.10.30 i Rinkenæs. P.&T.1.5.48. Fagp.I 88.51. 1.5.51 mhp. 1.5.53 ass. Kh. Fagp.II 57.59. 1.4.60 ass. gdir. (3. ekspkt.).
- Thomsen, L. D.**, frk., f.26.1.43 i Ålborg. P.&T.16.8.60 Mariager.
- Thomsen, M. M.**, f.30.12.99 i Silkeborg. T.1.5.16. Fagp. 89.19. 1.5.19 mhp. 1.5.22 ass. Kh.T. Postfagp.34.29. 1933 radiocertifikat af I.kl. 1.4.45 oass. Kh.htg. 1.4.54 ktr. Kh.htg.
- Thomsen, N.**, f.21.6.35 i Albæk. P.&T.1.9.51. Fagp.I 85.54. 1.9.54 mhp. 1955 forstærkerprøven. 1.9.56 ass. Kolding T.
- Thomsen, O. G.**, f.2.3.39 i Ørslevkloster. P.&T.1.9.56 Roslev. 1.11.57 Struer. Fagp.I 60.59. 1.5.59 Kh. 1.9.59 mhp. Kh.
- Thomsen, P. E.**, f.2.11.39 i Århus. P.&T.1.9.56 Christiansfeld. 1.11.57 Hillerød. Fagp.I 62.59. 1.5.59 Kh. 1.9.59 mhp. Kh. (i militærtj.).
- Thomsen, S. A.**, f.24.6.38 i Thorning. P.&T.1.9.56 Skjern. 1.11.57 Silkeborg. Fagp.I 62.59. 1.5.59 Kh. 1.9.59 mhp. Kh.
- Thomsen, T. E.**, f.19.2.27 i Skallerup. P.&T.1.5.47. Fagp.I 68.50. 1.5.50 mhp. 1.5.52 ass. Sønderborg. Fagp.II 36.56. 1.5.58 Frcia. 1.10.58 ass. jbp.2 Frcia.
- Thomsen, V. M.**, f.28.10.34 i Bækbellings. P.&T.1.9.51. Fagp.I 56.54. 1.9.54 mhp. 1.9.56 ass. Kh. (omk.).
- Thomsoe, L. F. F.**, R<sup>1</sup>, formand for Københavns Postcirkel, f.29.6.92 i Ærøskøbing. P.15.9.08. Fagp.77.12. 1.5.12 mhp. 1.7.17 ass. Kh. Fagp.II 57.25. 1.7.26 opm.s kt. 1.5.30 ktr.II opm.s kt. 1.9.31 ktr. opm.s kt. 1.11.40 postinspektør ved overpostmesterembedet. 1.1.52 postmester ved omkarteringspostkontoret (26.lkl.).
- Thorsen, E. L.**, frk., f.30.10.41 i Klemensker. P.&T.16.8.59 Allinge. 1.11.60 Rønne.
- Thorup, E.**, f.5.8.25 i Stenderup. P.&T.1.9.42. Fagp.I 67.45. 1.9.45 mhp. 1.9.47 ass. Kh. Fagp.II 55.53. 1.7.53 opm.s kt. 1.4.56 oass. girokt.
- Thorup, E.**, f.25.4.28 i Nørbæk. P.&T. 1.9.44. Fagp.I 65.48. 1.5.48 mhp. 1.5.50 ass. Kh. Fagp.II 36.55. 1960 sommerposteksp. Snekkersten. 1.4.60 oass. Kh. (V).
- Thuesen, H.**, kaptajn, R<sup>1</sup>, f.10.2.94 i Kolding. P.1.3.10. Fagp.68.13. 1.1.14 mhp. 1.3.19 ass. Kh. Fagp.II 55.21. 1.5.25 girokt. 1.9.28 jbp.1 Kh. 1.10.34 oass. Nordby Fanø. 1.10.40 postmester i Nordby Fanø. 1.7.52 post- og telegrafkasserer i 23.lkl. Odense.
- Thuesen, J. E.**, f.21.4.25 i Bording. P.&T.1.9.42. Fagp.I 59.45. 1.9.45 mhp. 1.9.47 ass. Kh. 1.5.49 Vejle. Fagp.II 39.52. 1.10.57 oass. Randers.
- Thuesen, O.**, f.8.7.41 i Rude. P.&T.1.9.58 Tarm. 1.11.59 Silkeborg.
- Thule, J. P.**, R<sup>1</sup>, f.28.5.93 i Kolding. P.1.10.10. Fagp.76.14. 1.5.14 mhp. 1.5.19 ass. Kh. Fagp.II 53.21. 1.8.20 opm.s kt. 1.12.21 Kh. 1.5.26 opm.s kt. 1.7.31 oass. opm.s kt. 1.5.36 ktr. opm.s kt. 1.12.43 overkontrollør Kh. 1.7.49 postmester i Hillerød (23.lkl.).
- Thusgaard, H.**, f.16.11.25 i Hjern. P.&T.1.9.43. Fagp.I 75.46. 1.9.46 mhp. 1947 radiocertifikat af I.kl. 1.9.48 ass. Lyngby radio. Fagp.II 47.53. 1.11.57 oass. Lyngby radio.
- Thygesen, A. F.**, f.8.2.21 i Bramminge. P.&T.1.9.39. Fagp.I 75.42. 1.9.42 mhp. 1.9.45 ass. Ringkøbing. 1.4.53 ass. Hadsten.
- Thygesen, C.**, f.21.2.12 i Stepping. P.&T.23.8.39 som hjælpekonstruktør. 1.5.42 konstruktør III 3.ingdist. (Århus). 1.4.46 konstruktør II 3.ingdist. (Århus). 1.4.52 konstruktør I 3.ingdist. (Århus).
- Thygesen, E.**, f.2.7.29 i Vive. P.&T.1.9.46. Fagp.I 84.49. 1.9.49 mhp. 1.9.51 ass. Kh. Fagp.II 46.57. 1.9.59 oass. Kh. (21).
- Thygesen, G.**, frk., f.27.11.39 i Ribe. P.&T.1.5.56 Vejen. 1.11.57 Esbjerg. Fagp.I 69.59. 1.5.59 mhp. Kh.
- Thaarslund, S.**, civilingeniør, f.27.4.07 i Rønne. P.&T. 8.10.35. 1.4.40 ingeniør kabelingstj. 1.8.42 ingeniør I. ingdist. 1.4.46 telegrafingeniør III 1.ingdist. 1.4.49 telegrafingeniør II 1.ingdist. 1.7.57 telegrafingeniør I 1.ingdist. (Kh.).
- Tidemann, J. C.**, f.10.6.28 i Jerne. P.&T.1.9.45. Fagp.I 75.48. 1.9.48 mhp. 1.9.50 ass. Tarm. 1.11.52 Esbjerg. Fagp.II 41.56. 1.2.60 oass. Esbjerg.
- Tilly, A. C. L.**, løjtnant, f.30.4.94 i Lodbjerg, Vestervig. P.1.4.11. Fagp.68.14. 1.5.14 mhp. 1.5.19 ass. Fjerritslev. 1.10.23 Holbæk. 1.11.51 postmester i Esrum (15.lkl.).
- Tobiesen, H. J. F.**, f.15.12.99 i Frcia. T.1.9.17. Fagp.64.18. 1.6.18 mhp. 1.9.23 ass. Sønderborg. 1.4.45 Tarm. Postfagp.35.30. Fagp.II 36.32. 1.10.34 Hammel. 1.10.40 Århus. 13.3.—30.4.41 kst. pm. Hammel. 1.1.42 oass. Skanderborg. 1.4.44 oass. Odense. 1.5.49 postforvalter ved posteksp. Odense 3 (18.lkl.).
- Toft, C. A.**, f.31.1.18 i Ribe. P.&T.1.9.35. Fagp.I 61.38. 1.9.38 mhp. 1.2.42 ass. Rønne. Fagp.II 36.51. 1.10.52 oass. Esbjerg. 1.12.59 ktr. Nykøbing Fl.
- Toft, F.**, f.10.6.42 i Nordby Fanø. P.&T.16.8.59 Ribe. 1.11.60 Esbjerg.
- Toft, H. E.**, f.4.3.31 i Esbjerg. P.&T.1.5.47. Fagp.I 92.50. 1.5.50 mhp. 1952 forstærkerprøven. 1.5.52 ass. Kolding. 1.4.53 Kolding T. Fagp.II 63.57. 1.4.60 oass. Kolding T.
- Toft, J. P. E.**, f.1.2.20 på Frberg. P.&T.1.9.36. Fagp.I 83.39. 1.9.39 mhp. 1.2.44 ass. Næstved. 1.11.49 afl. i.distr. 1.5.50 Kh. Fagp.II 54.51. 1.7.52 oass. Kh. (oplysningskt.).
- Toft, R.**, frk., f.18.1.39 i Kh. P.&T.1.9.55. Fagp.I 70.58. 1.9.58 mhp. 1.9.60 ass. Kh.
- Toftgaard, J. S. H.**, f.14.1.34 i Fuglebjerg. P.&T.1.9.52. Fagp.I 52.55. 1.6.56 mhp. 1.6.58 ass. Akirkeby. 1.6.59 ass. Thorshavn.
- Tornbak, P.**, f.28.11.22 i Vejlbj. P.&T.1.9.39. Fagp.I 69.42. 1.9.42 mhp. 1944 forstærkerkursus. 1.4.46 ass. Vordingborg. 16.4.46 Korsør. 15.2.49 Kolding. Fagp.II 39.52. 1.4.53 Kolding T. 1.8.54 oass. Kolding T. 1.9.59 ktr. Kh. rtf.
- Torup, L. G.**, f.25.9.04 i Kh. T.16.9.22. Fagp.76.26. 1.5.26 mhp. 1.5.29 ass. Maribo. 1.1.31 Kh.rtf. 1.4.49 oass. Nakskov. 1.4.54 oass. Kh.rtf.
- Tougaard, I. R. T.**, frk., f.15.5.32 i Skive. P.&T.1.5.52 som kontoristasp. 1.5.55 kontorist. 1.4.58 kontorassistent II. 16.8.59 elev Skive.
- Trads, B. S.**, fru (f. Jakobsen), f.22.6.38 i Arden. P.&T. 1.9.54. Fagp.I 72.57. 1.9.57 mhp. 1.9.59 ass. Hobro.
- Trans, P. C. B.**, f.2.1.03 i Agerskov. P.1.9.20. Fagp.I 86.23. 1.9.23 mhp. 1.9.26 ass. Rudkøbing. 1.12.27 Assens. Fagp. II 48.29. 1.5.31 Odense. 29.4.34 Nyborg. 1.3.36 Padborg. 1.12.43 oass. Århus. 1.11.52 ktr. Odense.
- Traun, E. K.**, frk., f.28.12.01 i Tommerup. P.1.4.20. Fagp.I 73.23. 1.4.23 mhp. 1.4.26 ass. Glamsbjerg. 1.11.26 Sønderborg. 1.4.29 Odense. 1.10.31 Augustenborg. 1.2.32 Åbenrå. 25.4.37 Odense. 1.5.45 ass. Middelfart.
- Truelsen, H. P.**, f.20.7.23 i Næstved. P.&T.1.3.46 som reservepostbud. 1.7.47 postbud. Postbudfagp. 51.48. 1.4.49 overpakmester. 1.9.49 elevudd. Fagp.I 91.51. 1.5.52 ass. Kh. Fagp.II 52.55. 1.6.56 oass. Kh. (K).
- Trærup, C. C.**, løjtnant, f.12.3.91 i Thisted. P.15.9.08. Fagp.75.12. 1.5.12 mhp. 1.4.16 ass. Brønderslev. 28.4.18 Ålborg. Fagp.II 40.21. 1.4.23 jbp.2 Ålborg. 1.2.29 Ålborg. 1.6.33 oass. Århus (fra 1.5.41 bestyrer af Ris-skov posteksp.). 1.4.42 postforvalter ved Ris-skov posteksp. (18.lkl.).
- Trærup, K. M. C.**, frk., f.1.5.27 i Åsted. P.&T.1.9.46.

- Fagp.I 71.49. 1.9.49 mhp. 1.9.51 ass. Randers. Fagp.II 38.58. Ass. Randers.
- Tømmerup, A. L.**, f.20.8.22 i Uggerløse. P.&T.1.9.39. Fagp. I 84.42. 1.9.42 mhp. 1944 forstærkerkursus. 1.4.46 ass. Kh. 16.4.46 Århus T. 1.2.48 Kh.rtf. Fagp.II 57.49. 1.11.49 gdir. 1.12.53 oass. gdir. 1.9.59 ktr. gdir. (2.tekn. kt.).
- Tønnes, J.**, f.6.6.43 i Ollerup. P.&T.16.8.60 Lohals.
- Taarsted, T. V.**, frk., f.25.9.39 i Herlufsholm. P.&T.1.9.57 Herlufsmagle. 1.11.58 Næstved. Fagp.I 77.60. 1.5.60 Slagelse. 1.9.60 mhp. Slagelse.
- Udsen, H.**, f.24.8.03 i Grenå. P.1.9.20. 1.4.21—1.11.22 ude af postv. Fagp.I 88.25. 1.4.25 mhp. 1.4.28 ass. Toftlund. Fagp.II 49.30. 1.9.31 Skærbæk. 29.4.34 Ribe. 1.9.43 oass. Thisted. 1.10.51 ktr. Thisted. 1.11.54 postmester i Nordborg (21.lkl.).
- Uhre, E. B. T.**, f.29.11.20 i Agervig. P.&T.1.9.38. Fagp.I 73.41. 1.9.41 mhp. 1.12.45 ass. Nordby Fanø. 1.5.46 Kh. Fagp.II 45.50. 1.6.50 jbp.1 Kh. 1.12.54 oass Kh. 1.7.58 oass. jbp.1 Kh.
- Ullum, M.**, frk., f.11.9.44 i Tørring. P.&T.16.8.60 Tørring.
- Ulnits, E.**, f.23.7.31 i Debel. P.&T.1.9.49. Fagp.I 70.52. 1.9.52 mhp. 1.9.55 ass. Ringkøbing. 1.1.61 ass. Tranebjerg Samø.
- Ulriksen, K. M.**, løjtnant, f.21.6.14 i Strib. P.&T.1.9.31. Fagp.I 88.34. 1.9.34 mhp. 1.7.38 ass. Helsingør. 1.5.39 Hornbæk. 1.5.43 Kh. Fagp.II 46.44. 1946 sommerposteksp. Humlebæk. 1.4.47 oass. Kh. 1.12.55 ktr. Kh. (K).
- Ulstrup, E. E.**, frk., f.20.4.41 i Sønderborg. P.&T.1.9.58 Gråsten. 1.11.59 Sønderborg.
- Ussø, J. P.**, f.24.2.12 i Frhavn. P.&T.1.9.30. Fagp.I 65.33. 1.9.33 mhp. 1.9.36 ass. Kh. 1.11.44 ass. Frederikshavn.
- Uth, L. E.**, f.13.12.21 i Kh. P.&T.5.11.45 som hjælpekonstruktør. 1.12.47 konstruktør III gdir. 1.2.49 konstruktør i 7.lkl. gdir. 1.4.58 konstruktør i 18.lkl. gdir. (3. tekn.kt.).
- Wacher, K.**, f.15.3.41 i Løgstør. P.&T.1.9.58 Løgstør. 1.11. 59 Struer.
- Wandschneider, H. G.**, f.21.3.98 i Oslo. P.1.10.14. Fagp.I 79.17. 1.10.19 mhp. 1.10.20 ass. Kh. Fagp.II 36.24. 1.11.26 Odense. 1.8.31 jbp.2 Frcia. 1.8.37 Frcia. 1.6.38 oass. Silkeborg. 1.7.45 ktr. Herning. 1.12.52 postmester i Kerteminde. 1.2.57 postmester i Grenå (23.lkl.).
- Warberg, M. L.**, frk., f.23.5.97 i Kolding. T.1.2.15. Fagp. 79.15. 1.11.15 mhp. 1.2.21 ass. Odense. T. 1.10.35—30.9.36 u.f.nr. 1.10.36 Kh.T. 1.3.39 Odense T. 1.4.56 oass. Odense T.
- Vardil, E. H.**, f.27.3.03 i Frcia. T.1.9.18. Fagp.87.19. 1.5.19 mhp. 1.9.24 ass. Sønderborg. 1.6.29 Kh.T. 14.2.32 Kh. Postfagp.42.32. Fagp.II 48.36. 1.9.42 oass. Kh. 1.6.51 ktr. Kh. 1.7.59 postmester ved Ballerup postkontor (21. lkl.).
- Vasby, H. V. F.**, f.27.11.17 på Frberg. P.&T.1.9.34. Fagp.I 80.37. 1.9.37 mhp. 1.12.41 ass. Hjørring. 1.5.42 ass. Kh. Fagp.II 49.45. 1.4.46 gdir. 1.12.49 oass. Holstebro. 1.12.54 ktr. Thisted. 1.6—31.8.55 kst. pm. Thisted. 1.7.59 overkontrollør jbp.2 Frcia.
- Vasby, J. V.**, f.20.5.15 på Frberg. P.&T.1.9.31. Fagp.I 78.34. 1.9.34 mhp. 1.6.39 ass. Kh. Fagp.II 54.41. 1.5.42 gdir. 1.12.47 Kh. 1.3.48 oass. Kh. 1.4.51 gdir. 1.4.55 ktr. gdir (3.tekn.kt.).
- Weber, P. E.**, f.28.12.37 i Kh. P.&T.1.5.55 Tinglev. 1.11.56 Haderslev. Fagp.I 66.58. 1.5.58 mhp. Tønder. 10.3.60 mhp. Åbenrå.
- Wedel-Larsen, E. S.**, fru (f. Skov), f.22.12.99 i Østbirk. T.16.8.19. Fagp.102.22. 1.9.22 mhp. 1923 radiocertifikat af I.kl. 1.9.25 ass. Kh.R. 1.6.48 oass. Kh.R. 1.11.56 ktr. Kh.R.
- Wedfall, J. C. V.**, f.11.3.20 på Frberg. P.&T.1.9.36. Fagp.I 99.39. 1.9.39 mhp. 1.4.44 ass. Kh. 1.5.46 Nykøbing Fl. Fagp.II 48.48. 1.4.49 u.f.nr. 1.6.49 Nykøbing Fl. 1.12.51 oass. Helsingør. 1.4.58 ktr. Helsingør.
- Veire, K. H.**, cand. polyt., f.17.6.15 i Trans. P.&T.1.11.47 som hjælpetegner. 1.11.49 tegner radiotjnt. 1.11.51 telegrafingeniør III kabeltjnt. (Kh.). 1.7.54 telegrafingeniør II kabeltjnt. 1.4.59 telegrafingeniør i 24. lkl. kabeltjnt. (Kh.).
- Veillev, V.**, f.4.5.03 i Kh. T.15.5.19. Fagp.71.21. 1.6.22 mhp. 1.6.25 ass. Kh.htg. 1.4.52 oass. Kh.htg.
- Wendelboe, H. P.**, f.17.1.12 i Nyborg. P.&T.1.9.31. Fagp.I 92.34. 1.9.34 mhp. 1.9.37 ass. Kh. Fagp.II 63.41. 1.5.42 gdir. 1.3.47 oass. 1. overpostinsp. 1.10.53 ktr. Kh. 1.2.55 overkontrollør Kh. 1.9.60 postmester i Åbenrå (25. lkl.).
- Vensild, M.**, f.8.8.99 i Helsingør. P.&T.1.6.26 som telegrafarb. 1.5.29 monter I. 1.7.35 overmonter, 1.2.37 mekaniker I. 1.4.51 overmekaniker, 1.2.52 telegrafmester II 1. ingdistr. 1.4.56 telegrafmester i 18.lkl. 1.ingdistr. (Nykøbing Fl.).
- Vester, B. E.**, f.21.1.41 i Ubberud. P.&T.1.9.57 Glamsbjerg. 1.11.58 Slagelse. Fagp.I 69.60. 1.5.60 Kh. 1.9.60 mhp. Kh. (i miljøtjnt.).
- Westergaard, I.**, frk., f.16.2.43 i Nyborg. P.&T.16.8.60 Aså.
- Vestergaard, K. O.**, f.6.1.28 i Århus. P.&T.1.9.46. Fagp.I 55.49. 1.9.49 mhp. 1.9.51 ass. Kh. (toldpkt.).
- Westermann, E. L.**, f.5.8.98 i Kh. P.1.10.15. Fagp.I 72.19. 1.10.19 mhp. 1.10.21 ass. Tåstrup. 1.6.22 Kh. Fagp.II 46.27. 1.6.40 oass. Kh. 1.4.49 ktr. Kh. 1.7.59 postmester ved indlevtpkt.31 (18.lkl.).
- Westphal, O. C. F.**, f.20.5.08 i Haderslev. P.&T.1.9.30. Fagp.I 91.33. 1.9.33 mhp. 1.9.36 ass. Grenå. 1.10.37 Frcia. Fagp.II 57.39. 1.6.39 jbp.2 Frcia. 1.4.40 Frcia. 23.5.—31.7.40 kst. pm. Bramminge. 1.5.41 jbp.2 Frcia. 1.11.41 2. overpostinsp. 1.5.43 4. overpostinsp. 1.7.45 oass. Nørresundby. 1.1.47 4. overpostinsp. 1.3.50 ktr. Århus. 1.5.54 postinspektør i 4. distrikt. 1.5.—30.6.59 kst. overpostinspektør i 4. distrikt. Postinspektør i 4. distrikt.
- Wiedemann, C.**, f.29.8.03 i Frcia. T.16.8.20. Fagp.81.23. 1.9.23 mhp. 1.9.26 ass. Frcia T. 26.9.27 Tønder. 28.4.29 Esbjerg. 1.5.32 Kolding. 25.4.37 Frcia T. 1.10.40 Kh.htg. 1.5.51 ass. Kh.R.
- Wiemann-Jensen, A.**, f.4.3.34 i Odense. P.&T. 1.9.51. Fagp.I 60.54. 1.9.54 mhp. 1.9.56 ass. Kh. (Hvidovre).
- Wiemann-Jensen, L. H.**, fru (f. Jensen), f.27.2.34 i Århus. P.&T.1.9.51. Fagp.I 65.54. 1.9.54 mhp. 1.9.56 ass. Kh. (17).
- Vigerslev, O. C. J.**, R\*. D.M., medlem af post- og telegrafvæsenets samarbejdsudvalg, hovedudvalget, redaktør for Danmark af Nordisk Posttidsskrift, f.28.3.96 i Kh. P.1.10.12. Fagp.106(udm.).15. Tildelt Joseph Michaelsens mindemedalje. 1.12.16 mhp. 1.10.19 ass. Kh. Fagp.II 68(udm.).21. 1.5.24 gdir. 1.7.31 fuldmægtig gdir. 1.9.34 ekspeditionssekretær gdir. 1.10.34—28.2.35 sekretær ved kommissionen for post- og telegrafvæsenets fagprøver. 1.3.35—31.1.38 forstander for post- og telegrafkursus. 1.2.38 kontorchef gdir. 1.2.38—31.10.42 formand for kommissionen for post- og telegrafvæsenets fagprøver. 1.9.42 overpostinspektør i 3. distrikt.
- Vikkels, J. J.**, f.20.8.29 i Nyborg. P.&T.1.9.45. Fagp.I 60.48. 1.9.48 mhp. 1.9.50 ass. Kh. Fagp.II 43.56. 1.3.59 jbp.1 Kh. 1.4.60 oass. Kh (S).
- Villebro, M.**, f.23.6.29 i Frørup. P.&T.1.9.46. Fagp.I 79.49. 1.9.49 mhp. 1950 radiocertifikat af I.kl. 1.9.51 ass. Lyngby radio. Fagp.II 54.56. 1.3.—31.5.57 u.f.nr. 1.4.60 oass. Lyngby radio.
- Villumsen, B. P.**, f.14.4.27 i Vordingborg. P.&T.1.9.44. Fagp.I 96.47. 1.9.47 mhp. 1.9.49 ass. Kh. 1.5.50 aff. 1. distrikt. Fagp.II 51.55. 1.7.55 1. overpostinsp. 1.11.57 oass. girokt. 1.12.59 oass. 1. overpostinsp.
- Villumsen, E.**, cand. jur., f.22.4.19 i Karup J. P.&T.1.9.39. Fagp.I 101.42. Tildelt Joseph Michaelsens mindemedalje. 1.9.42 mhp. 1.9.45 ass. Slagelse. 1.11.45 girokt. 20.11.45 Kh. 19.10.46 girokt. Fagp.II 59.49. 1.12.53 oass. girokt. 1.2.60 fuldmægtig gdir. (3.ekspkt.).
- Willumsen, P. S.**, f.24.11.25 i Kh. P.&T.1.7.51 som hjælpetegner. 1.7.53 tegner 1.ingdistr. (Kh.).
- Willumsgaard, O. C. V. J.**, R\*, f.10.11.98 i Madum, Ulfborg. P.1.10.15. Fagp.I 89.19. 1.10.19 mhp. 1.10.21 ass. Viborg. 1.5.22 Grenå. Fagp.II 64.27. 1.4.30 Odense. 12.4.—31.5.30 kst. pm. Ringe. 1.4.31 2. overpostinsp. 1.8.35 oass. 2. overpostinsp. 1.1.38 fuldmægtig gdir. 1.9.45 postinspektør i 4. distrikt. 12.1.—31.5.53 kst. overpostinspektør i 4. distrikt. 1.5.54 postmester i Ålborg (26.lkl.).
- Vintersborg, E. J.**, løjtnant, f.10.4.17 i Kh. P.&T.1.9.34. Fagp.I 97.37. 1.9.37 mhp. 1.5.41 ass. Rødby. 1.5.43 Kh. Fagp.II 64.45. 1.8.45 4. overpostinspektør. 1.7.49 oass. Assens. 1.10.53 fuldmægtig gdir. 1.7.58 postinspektør i 3. distrikt.
- Winther, A.**, frk., f.26.5.96 i Skagen. T.1.9.12. Fagp.81.15. 1.11.15 mhp. 1.11.19 ass. Skagen. 25.9.20 gdir. 1.5.36 oass. gdir. 1.4.46 ktr. gdir. (1.tekn.kt.).

- Winther, A.**, frk., f.13.8.35 i Bislev. P.&T.1.9.52. Fagp.I 75.55. 1.9.55 mhp. 1957 forstærkerprøven. 1.9.57 ass. Kh.htg.
- Winther, A. B.**, f.18.10.98 i Kh. T.1.2.15. Fagp.80.16 1.8.16 mhp. 1.2.21 ass. gdir. 1921 radiocertifikat af l.kl. 1.5.22—31.1.23 u.f.nr. (radiotelegrafist). 6.12.27 Kh. Postfagp.45.29. 27.4.30 Kh.T. Fagp.II 50.33. 1934 forstærkerkursus. 1936 kursus i kabelmåling og stations-teknik ved St.Nord. 1938 bestyrer af det rullende postkontor. 1.10.39 kabelingstj. 1.1.40 oass. kabelingstj. 1.4.46 ktr. kabelingstj. 1.4.53 overkontrollør kabelingstj.
- Vinther, N. K. J.**, f.1.12.30 i Alken. P.&T.1.9.48. Fagp.I 73.51. 1.9.51 mhp. 1.9.53 ass. Kh. htg. Fagp.II 40.59. Ass. Kh. htg.
- Winther, P.**, f.29.12.00 i Korsør. P.1.9.18. Fagp.I 66.21. 1.9.21 mhp. 1.9.24 ass. Kh. 1.11.25 V.Skerninge. 28.4.29 Kh.1.5.49 ass. Nykøbing Fl. 1.12.52 oass. Nykøbing Fl.
- Winther, V. L.**, f.3.2.94 i Ørsø. P.1.10.12. Fagp.96.15. 1.12.16 mhp. 1.10.19 ass. Frhav. 1920 tj. under C.I.S. 1.10.20 Skærbæk. 1.5.23 Haderslev. Fagp.II 50.24. 8.1.—28.2.26 kst. pm. Holsted. 1.5.26 Abenrå. 1.9.28 girokt. 1.5.31 jbp.1 Kh. 1.10.35 oass. jbp.2 Frca. 1.5.41 Vejle. 1.1.43 postmester i Løgumkloster. 1.8.50 postmester i Stub-bekøbing (18.lkl).
- Witthøfft, J. K. K.**, f.2.6.31 i Havrebjerg. P.&T.1.9.48. Fagp.I 60.51. 1.9.51 mhp. 1.9.53 ass. Næstved. 24.4.54 Korsør. Fagp.II 37.60. Ass. Korsør.
- Wium, O. J.**, frk., f.20.3.96 i Holstebro. T.25.6.13. Fagp. 88.16. 1.8.16 mhp. 1.11.19 ass. Kh.rtf. 1.10.43 oass. Kh.rtf.
- Wohlgemuth, I. M.**, fru (f. Pedersen), f.15.5.36 i Tok-sværd. P.&T.1.9.55. Fagp.I 84.58. 1.9.58 mhp. 1.9.60 ass. Kh.(V).
- Voigt, J.**, frk., f.26.12.00 i Nordenbro. T.1.9.17. Fagp. 89.18. 1.6.18 mhp. 1.9.23 ass. Kh.T. 1.6.25 Rudkøbing. 1.8.25 Marstal. 1.10.25 Kh.T. 1.11.25 Svendborg. Postfagp.51.31. 25.4.35 Kh. 1.5.48 gdir. 1.7.54 oass. gdir. (revkt.).
- Vollerup, W.**, f.25.10.21 i Århus. P.&T.1.7.43 ass. reserve-postbud. 1.11.45 postbud. Postbudfagp.49.47. 1.10.48 overpakmester. 1.9.49 elevudd. Fagp.I 99.51. 1.5.52 ass. Århus. Fagp.II 58.55. 1.11.55 oass. Randers.
- Vorm, I. M. F.**, frk., f.4.12.40 i Sejerslev. P.&T.1.5.58 Vinderup. 1.11.59 Nykøbing M.
- Vorre, Aa.**, f.23.8.28 i Viborg. P.&T.1.9.45. Fagp.I 82.48. 1.9.48 mhp. 1.9.50 ass. Bjerringbro. 9.9.50 Hurup Thy. 1.5.52 Thisted. Fagp.II 53.56. 1.5.59 oass. Vejens.
- Wulff, D. K.**, frk., f.20.2.40 i Vejgård. P.&T.1.5.57 Løkken. 1.11.58 Hjørring. Fagp.I 82.60. 1.5.60 mhp. Kh.
- Würtz, A.**, fru (f. Thybo), f.1.2.31 i Bjerringbro. P.&T. 1.5.48. Fagp.I 87.51. 1.5.51 mhp. 1.5.53 ass. Kh. 1.5.54 ass. Silkeborg.
- Würtz, B.**, f.13.2.40 i Vejle. P.&T. 1.9.57 Ølgod. 1.11.58 Vejle. Fagp.I 76.60. 1.5.60. Kh. 1.9.60 mhp. Kh. (i militærtj.).
- Würtz, B. E.**, f.16.7.31 i Roskilde. P.&T.1.5.48. Fagp.I 76.51. 1.5.51 mhp. 1.5.53 ass. Kh.htg. Fagp.II 51.59. Ass. Kh. htg.
- Vuust, A.**, cand. phil., f.28.11.04 i Skælskør. T.17.5.20. Fagp.102.22. 1.6.23 mhp. 1.6.26 ass. Kh.T. Postfagp. 47.31. 1932 forstærkerkursus og kursus i måle- og splidseteknik. 1.4.34 Korsør. 1.1.35 kabelingstj. Fagp.II 43.36. 1.11.41 gdir. 1.10.42 oass. Ålborg. 1.7.46 Ålborg T. 1.11.50 Kh.htg. 1.4.52 ktr. kabelingstj. (Kh.).
- Wøike, E. M.**, frk., f.27.7.32 i Løgumkloster. P.&T.1.9.48. Fagp.I 79.51. 1.9.51 mhp. 1.9.53 ass. Kh. 1.5.54 Otterup. 1.4.55 ass. Odense.
- Zachariassen, C. F.**, f.31.5.20 i Maribo. P.&T.1.9.37. Fagp.I 86.40. 1.9.40 mhp. 1.6.44 ass. Kh. 1.5.47 Haslev. Fagp.II 42.48. 1.11.53 oass. Næstved.
- Zeuner, E.**, f.15.6.14 i Kolding. P.&T.1.10.43 ass. hjælpe-konstruktør. 1.12.45 konstruktør III 2.ingdistr.(Aben-rå). 1.3.46 kabelingstj. 1.4.47 konstruktør II kabelingstj. 1.2.49 telegrafmester II 1.ingdistr. (Stege). 1.2.53 telegrafmester I 2.ingdistr. (Haderslev).
- Zifeldt, K.**, f.29.3.25 i Kh. P.&T.1.9.42. Fagp.I 64.45. 1.9.45 mhp. 1.9.47 ass. Kh. Fagp.II 46.53. 1.12.54 gdir. 1957 sommerposteksp. Espergærde. 1.6.57 oass. Kh. (Kast-rup).
- Zimmermann, A. M. E.**, f.8.5.30 i Silkeborg. P.&T. 1.8.52 ass. reservepostbud. 1.7.54 postbud. Postbud-fagp. 45.55. 1.4.56 overpakmester. 1.9.57 elevudd. Fagp. I 77.59. 1.5.60 ass. Kh.
- Ørgaard, E. E.**, fru (f. Christensen), f.24.2.02 i Lunder-skov. T.16.8.19. Fagp.92.21. 1.9.22 mhp. 1.9.25 ass. Es-bjerg. 9.12.29 Silkeborg. 1.10.30 Holstebro. Postfagp. 45.31. 1.5.31 Struer. 1.4.57 oass. Struer.
- Ørsnæs, J. D.**, f.18.7.42 i Vejgård. P.&T.16.8.59 Gram. 1.11.60 Kolding.
- Ørsted, K.**, f.3.3.29 i Horsens. P.&T.1.5.46. Fagp.I 63.49. 1.5.49 mhp. 1.5.51 ass. Kh. 1.5.52 Horsens. 1.11.53 Ham-mel. 1.5.55 Århus. 1.9.55 ass. Horsens.
- Østengaard, E. V. R.**, f.22.9.12 i Randers. P.&T.1.9.31. Fagp.I 63.34. 1.9.34 mhp. 1.9.37 ass. Kh. Fagp.II 42.42. 1.5.44 jbp.1 Kh. 1.3.49 oass. Kh. 1.12.52 jbp.1 Kh. 1.7.56 ktr. Kh. (F).
- Øster, A. M. L.**, frk., f.19.6.01 i Ballen. T.1.1.18. Fagp. 87.18. 1.10.18 mhp. 1.1.24 ass. Århus T.1.2.—30.4.25 u.f.nr. 1.4.54 oass. Århus T.
- Østerberg, I.**, frk., f.12.4.42 i Branderup. P.&T.1.5.59 Toftlund. 1.11.60 Helsingør.
- Østergaard, A. K. M.**, frk. f.6.10.01 i Borup. T.31.8.17. Fagp.119.20. 1.9.20 mhp. 1.9.23 ass. Silkeborg. Post-fagp.40.29. 1.4.32 Kh. 1.4.46 oass. Kh. (K).
- Aaen, E. C.**, f.30.7.98 i Bangsbostrand. P.1.3.17. Fagp. 74.20. 1.8.20 mhp. 1.3.23 ass. Struer. 26.4.25 Frhav. 1.5.26 Hjør-ning. 1.5.28 Frhav. Fagp.II 51.29. 20.12.40—31.10.41 kst. pm. Roslev. 1.2.41 oass. Ålborg. 1.4.48 ktr. Ålborg. 1.8.55 post- og telegrafkasserer i 21.lkl. Vejle. 1.3.59 post- og telegrafkasserer i 23. lkl. Århus.
- Aaase, J. C.**, f.18.9.13 i Århus. P.&T.1.9.32. Fagp.I 84.35. 1.9.35 mhp. 1.9.38 ass. Kh. Fagp.II 40.42. 1.3.44 jbp.1 Kh. 1.4.49 oass. Kh. 1.10.53 jbp.1 Kh. 1.7.56 ktr. Århus.
- Aarup, K. E.**, f.21.3.12 i Kh. P.&T.1.9.30. Fagp.I 55.33. 1.9.33 mhp. 1.9.36 ass. Hillerød. 1.11.58 oass. Kh. (30).
- Aarøe, Y. M.**, frk., f.26.9.43 i Kolding. P.&T.16.8.60 Lunder-skov.
- Aasholm, E. G.**, frk., f.4.10.40 i Odense. P.&T.1.5.58 Ringe. 1.11.59 Fåborg.

## Afskedigede tjenestemænd.

- Abel, G. H.**, løjtnant, f.24.11.87 i Ribe. P.15.7.04. Fagp. 58.08. 1.5.08 mhp. 1.5.14 ass. Ribe. 1920 tj. under C.I.S. 1.6.20 Augustenborg. 1.5.27 Abenrå. 1.7.31 oass. Aben-rå. 20.2—31.3.34 kst. pm. Gråsten. 1.10.37 postmester i Sommersted. 1.2.44 postmester i Skærbæk. 30.11.45 af-sked. Bopæl: Skovvej, Ulstrup.
- Abrahamsen, P.**, R\*, D.M., f.25.2.89 i Kh. T.6.4.06. Fagp.84<sup>5</sup>.08. 1.9.08 mhp. 1.3.14 ass. Kh.T. 3.5.17 gdir. 1.8.21 fuldmægtig gdir. 15.11.27 4.overpostinsp. 1.1.30 telegraflaboratoriet. 1.9.31 overkontrollør Kh.T. 1.9.32 telegrafbestyrer i Århus. 15.4.—30.5.39 deltaget i undervisningen på l'Ecole Nationale Supérieure des Postes, Télégraphes et Téléphones i Paris. 1.6.39 over-telegrafinspektør. 30.6.56 afsked. Bopæl: Sundvej 6, 3., Hellerup.
- Agersted, A. F. S.**, f.16.11.82 i Kirkehyllinge. T.16.3.00. Fagp.71.04. 1.7.01 mhp. 1.5.05 ass. Kh.T. 1.4.11 tekn. afd. 1.8.17 telegrafmester II. 1.11.30 ktr.II Kh.htg. 30.11.52 afsked. Bopæl: Falkoner Alle 27, 3., Kh.F.
- Ahlefeldt-Laurvigen, J. H. A. L.**, greve, f.18.8.82 på Store Rugtved. P.1.11.01. Fagp.78.07. 1.11.07 mhp. 1.5.12 ass. Skive. 1.1.13—31.3.13 u.f.nr. 1.4.13 Holstebro. 1.5.16 Tøl-løse. 1.10.23 Frhav. 1.9.29 ass. Gilleleje. 30.9.41 Afsked. Bopæl: Fårdrup pr. Flakkebjerg.
- Ahrens, G. K. T.**, f.26.5.75 i Kh. T.23.2.91. 1.12.91 mhp. 1.5.96 ass. Kh.T. 1.7.19 overtelegrafist og 1.10.19 ktr.II Kh.T. 1.3.23 ktr.I Kh.htg. 31.3.42 afsked. Bopæl: Paludan Müllers Vej 7, Kh.V.
- Albinus, S. J.**, f.28.4.16 i Kristiania. P.&T.1.9.34. Fagp.I 66.37. 1.9.37 mhp. 1.3.41 ass. Kolding. 1.10.42 Tåstrup.



- 1.6.43 Roskilde. Fagp.II 39.48. 1.11.50 ass. Kh. 30.4.57 afsked. Bopæl: Gillesager 46, 1. tv., Hvidovre.
- Albrechtsen, A. M. S.**, fru (f. Westh-Hansen), f.17.10.93 i Naur. T.1.9.11. Fagp.92.12. 1.6.12 mhp. 1.11.18 ass. Kh.T. 1.9.22 Charlottenlund. 1.7.27 Kh. rtf. 1.4.43 oass. Kh. rtf. 30.11.58 afsked. Bopæl: Eigårdsvej 20 B, 1. th., Charlottenlund.
- Alkjær, C. A.**, f.21.6.91 i Thorup. P.1.3.10. Fagp.96.13. 1.7.13 mhp. 1.3.17 ass. Nr. Alslev. 1.6.17 Kh. 1.4.20 girokt. Fagp.II 57.20. 1932 sommerposteksp. Humlebæk. 1.12.32 oass. girokt. 1.5.41 ktr. girokt. 1.4.48 overkontrollør girokt. 30.9.58 afsked. Bopæl: Birkebakken 14, Holte.
- Ammertorp, A.**, f.9.4.91 i Frcia. T.2.10.08. Fagp.80<sup>1</sup>/6.10. 1.1.11 mhp. 1913 radiocertifikat af I.kl. 1.7.13—30.6.14 u.f.nr. (tj. på St.Nords station i Newcastle). 1.5.16 ass. Frcia T. 1.5.30 ktr.II Esbjerg. 1.7.33 ktr. Esbjerg. 1935 forstærkerkursus. 1937 kursus i overdragning ved St.Nord. 1.4.46 stationsleder telegrafafd. Esbjerg. 30.4.56 afsked. Bopæl: Sorupvej 21A, Fredensborg.
- Andersen, A. H., R\***, f.12.12.84 i Assens. P.15.9.01. Fagp. 64.05. 1.9.06 mhp. 1.5.10 ass. Nyborg. 1.5.12 Kh. 1.4.28 ktr.II Kh. 1.7.31 ktr. Kh. 1.8.39 postmester ved Søborg postkontor. 31.12.54 afsked. Bopæl: Søborg Hovedgade 29, 3. th., Søborg.
- Andersen, C. G.**, f.5.11.91 i Hanstholm. P.15.9.08. Fagp. 60.12. 1.5.12 mhp. 1.12.16 ass. Ørsted. 28.4.18 Kh. Fagp.II 44.21. 1932 sommerposteksp. Rungsted Kyst. 1.6.34 oass. Kh. 1.9.42 ktr. Kh. 30.11.56 afsked. Bopæl: Damhus Boulevard 50, Valby.
- Andersen, H. B.**, f.9.12.81 i Alborg. P.1.8.98. 1.9.02 mhp. 1.12.07 ass. Stege. 1.5.11 Århus. 1919 sommerposteksp. Rungsted. 1.7.—31.8.21 kst. pm. i Knebel. 1.5.26 ktr.II (best. af posteksp. i Abyhøj). 1.12.38 postmester i Præstø. 30.6.51 afsked. Bopæl: Asminderød pr. Fredensborg.
- Andersen, J.**, f.4.4.84 i Sølstedet, Glamsbjerg. P.1.2.03. Fagp.63.06. 1.6.07 mhp. 1.5.11 ass. Roskilde. 1.5.13 Kh. 1.5.16 Roskilde. 1.7.31 oass. Odense (fra 1.4.41 bestyrer af Odense 3). 1.4.42 postforvalter ved posteksp. Odense 3. 30.4.49 afsked. Bopæl: Guldbergsvej 10, 2., Odense.
- Andersen, J. N.**, løjtnant, f.21.1.81 i Thisted. P.3.5.98. 1.9.02 mhp. 1.6.07 ass. Svendborg. 1.11.10 jbp.2 Struer. 1.11.15 jbp.2 Frcia. 1.2.26 ktr.II jbp.2 Ålborg. 1.9.31 postmester i Kolby Kås. 31.1.51 afsked. Bopæl: Malmbergsvej 24, 3., Holte.
- Andersen, K. S.**, cand. phil., f.20.4.90 i Kh. P.15.9.09. Fagp. 75.13. 1.5.13 mhp. 1.10.16 ass. Nr. Nebel. 1.2.17 Slagelse. 27.4.19 Fuglebjerg. 1.8.20 gdir. 1.10.26 Kh. 1942 sommerposteksp. Humlebæk. 1.7.43 oass. girokt. 30.9.59 afsked. Bopæl: Griffenfeldsgade 33A, K.H.N.
- Andersen, N. C. J.**, f.14.2.76 i Frborg. P.1.4.95. 1.9.02 mhp. 1.12.05 ass. Sorø. 1.5.15 Hillerød. 1.10.28 postmester i Ulfborg. 1.7.33 postmester i Ruds-Vedby. 31.1.46 afsked. Bopæl: Hansensvej 16, Hillerød.
- Andersen, O. J.**, frk., f.10.1.94 i Kh. T.1.9.11. Fagp. 82.12. 1.6.12 mhp. 1.2.19 ass. Svendborg. 1.7.22 Kh.T. 1.10.23 Kolding. 1.5.28 Helsingør. Postfagp.44.30. 1.9.39 oass. Helsingør. 31.3.47 afsked e. ans. 1.6.50 oass. Helsingør. 31.1.58 afsked. Bopæl: Mads Holms Vej 3, 2. th., Helsingør.
- Andresen, E. C. H.**, frk., f.11.3.83 i Odense. T.8.2.01. Fagp. 77.06. 1.3.02 mhp. 1.6.06 ass. Odense T. 31.3.53 afsked. Bopæl: Hunderupvej 25, Odense.
- Andresen, M. K.**, frk., R\*, f.19.6.86 i Ringkøbing. T. 23.7.03. 1.2.06 mhp. Fagp.70<sup>1</sup>/19.07. 1.5.07 ass. Kh.T. 1.1.14 Ringkøbing. 1.1.17 Ålborg. 1.7.31 oass. Ålborg. 1933 forstærkerkursus. 1.4.34 ktr. Ålborg. 1.4.39 stationsleder i telegrafafd. Ålborg. 1.4.46 telegrafbestyrer i Ålborg. 30.6.56 afsked. Bopæl: Vesterbro 61B, 4., Ålborg.
- Ankersen, A.**, f.10.9.96 i Rugbjerg. 1.3.14 i tysk posttj. 10.2.21 overgået i dansk telegrafstj. Åbenrå. 1.6.22 ass. Åbenrå. 1.4.29 2.ingdistr.(Åbenrå). 1.4.49 oass. 2.ingdistr.(Åbenrå). 30.9.54 afsked. Bopæl: Gl. Kongevej 30A, Åbenrå.
- Arnberg, G. M.**, fru (f. Rosenkilde), f.2.8.94 i Kh. T.2.1.14. Fagp.75.14. 1.10.14 mhp. 1.9.19 ass. Odense T. 1.4.46 oass. Odense T. 31.8.59 afsked. Bopæl: Nedergade 37, 4., Odense.
- Arnskov, V. V.**, R\*, D.M., f.24.12.85 i Kh. P.1.9.02. Fagp. 92.05. 1.5.06 mhp. 1.5.11 ass. Kh. 1.12.15 opm.s kt. 1.5.26 ktr.II Kh. 21.6.—31.12.26 kst. pm. ved Kh.10. 1.2.27 ktr.I opm.s kt. 1.5.29 kst. og 1.7.29 driftsbestyrer ved postautomobileerne. 7.1.31 kst. og 1.4.31 postmester ved pakkepostkontoret. 1.4.39 postmester ved Vesterbro postkontor. 31.12.55 afsked. Bopæl: Herman Triers Plads 6, 2., Kh.V. Sommer: Poppelvej 9, Allerød.
- Arvig, K., R\***, f.1.9.85 i Vind. P.16.1.05. Fagp.97.08. 1.5.08 mhp. 1.5.11 ass. Holstebro. 1.5.12 Ålborg. 1.5.13 Århus. 1.5.15 Viborg. 1.5.16 Kolding. 1.10.18 jbp.2 Frcia. 1.10.19 jbp.1 Kh. 1.10.24 Kh. 1.4.30 ktr.II Kh. 1.4.32 ktr. Kh. 1.3.41 postmester ved Glostrup postkontor. 30.9.55 afsked. Bopæl: Sdr. Fasanvej 64, 2. tv., Valby.
- Asby, A. P. A., R\***, f.8.8.77 i Aså. T.16.4.95. 1.9.95 mhp. 1.2.01 ass. Ålborg. 1.4.01 Kh. 1909 radiocertifikat. 1.7.14 hoftegrafstationen. 1.12.19 ktr.II Kh.T. 1.5.21 Åbenrå. 1.3.25 ktr.I Åbenrå. 1.2.35 postmester i Tingleve. 31.7.45 afsked. Bopæl: Havnegade 30A, Aså.
- Askfelt, H. O.**, f.26.8.90 i Kh. P.1.8.06. Fagp.69.10. 1.5.10 mhp. 1.9.15 ass. Nykøbing S. 1.2.17 Kh. 1.4.32 oass. Kh. 1.1.42 ktr. Kh. 30.4.54 afsked. Bopæl: Ole Bruuns Vej 10, Charlottenlund.
- Asmussen, O. C. J., R\*, D.M.**, fhv. formand for Københavns Postcirkel, f.30.11.77 i Kh. P.15.7.93. 1.9.02 mhp. 1.6.04 ass. Kh. 1.5.05 opm.s kt. 1.5.18 ktr.III opm.s kt. 1.6.19 fuldmægtig i opm.s kt. 3.2.—30.4.31 kst. postinspektør. 1.5.31 postmester ved indlevpkt.2. 1.1.38 postmester ved avispostkontoret. 30.11.47 afsked. Bopæl: Azaleavej 35, Valby.
- Axboe, V. G.**, kaptajn, R\*, f.31.1.90 i Kh. P.1.9.06. Fagp. 52.10. 1.5.10 mhp. 1.5.15 ass. Nysted. Fagp.II 52.19. 1.10.20 girokt. 1.7.31 oass. girokt. 1.5.36 ktr. girokt. 1.4.46 bogholder girokt. 31.7.55 afsked. Bopæl: Bjergmarksvej 10, Brønshøj.
- Axelsen, A. A. T. V.**, frk., f.21.11.89 i Uggeluse. P.1.3.08. Fagp.58.12. 1.5.12 mhp. 1.5.15 ass. Randers. 1.5.37 oass. Randers. 31.7.53 afsked. Bopæl: Vester Altanvej 1, Randers.
- Axelsen, C. P. J.**, f.18.1.90 i Horsens. P.15.9.08. Fagp.60.12. 1.5.12 mhp. 1.10.15 ass. Holsted 29.4.17 Horsens. 1.5.37 oass. Horsens. 1.4.46 ktr. Horsens. 30.4.55 afsked. Bopæl: Sundvej 18 D, 1., Horsens.
- Bach, S. M.**, f.6.4.88 i Landsgrav. P.1.10.03. Fagp.66.07. 1.11.07 mhp. 1.5.13 ass. Nykøbing S. 1.5.14 Odense. 1.5.15 Kh. 1.6.19 jbp.1 Kh. 1.6.25 Kh. 1927 sommerposteksp. Skodsborg. 1.6.30 ktr.II Kh. 1.10.34 ktr. Kh. 1.5.—31.5.42 kst. pm. ved toldpkt. 30.4.58 afsked. Bopæl: Tranegårdsvej 53, 1. th., Hellerup.
- Baisner, N. J.**, f.17.4.94 i Kolding. P.1.4.11. Fagp.68.14. 1.5.15 mhp. 1.5.19 ass. Vamdrup. 1.4.22 Kh. Fagp.II 48.25. 15.11.28 jbp.1 Kh. 15.11.34 Kh. 1.5.36 oass. Kh. 1.3.44 ktr. Odense. 1.10.51 postmester i Hadsten. 30.4.59 afsked. Bopæl: Nyborgvej 16, Langeskov.
- Balsløw, A. E.**, frk., f.3.8.90 i Søby. P.1.3.10. Fagp.94.13. 1.5.13 mhp. 1.3.17 ass. Kh. 1.4.46 oass. Kh. 30.9.55 afsked. Bopæl: Estersvej 19, st. th., Hellerup.
- Bauditz, C. F. W. H.**, f.5.12.88 i Kramnitze. T.7.4.08. Fagp. 81<sup>1</sup>/12.10. 1.2.10 mhp. 1913 radiocertifikat af I. kl. 1913 udd. i overdragningsstj. på St. Nords station i Gøteborg. 1.1.14 ass. Ringkøbing. 1921 elektrikerkursus ved St. Nord. 1923 værkstedskursus ved St. Nord. 1.5.25 ktr. II Ringkøbing. 1.7.31 ktr. Ringkøbing. 1.9.40 ktr. Odense T. 31.12.58 afsked. Bopæl: Solvænget 6, 1., Nyborg.
- Bechmann, A. H.**, f.26.9.91 i Kh. T.1.5.28 som varmemester. 1.7.34 telegrafmester II. 1.4.37 konstruktør II. 1.4.39 maskinmester II. 1.ingdistr.(Kh.). 1.4.44 maskinmester I. 1.ingdistr.(Kh.). 31.5.57 afsked. Bopæl: Ole Borchs Vej 24, Valby.
- Beckmann, A. M. N. C. K.**, f.11.3.84. P.1.3.00. Fagp.91.03. 1.3.04 mhp. 1.5.09 ass. Kh. 1925 sommerposteksp. Vedbæk. 1.8.26 ktr.II Kh. 31.3.54 afsked. Bopæl: Jægersborg Allé 223, Gentofte.
- Bentzen, G. E.**, f.2.1.82 i Frcia. P.17.12.99. Fagp.56.06. 1.9.07 mhp. 1.5.12 ass. Klampenborg. 2.2.30—31.3.23 kst. pm. Klampenborg. 1.5.24 Frcia. 1.5.30 ktr.II Århus. 1.7.33 postmester i Rungsted Kyst. 31.1.52 afsked. Bopæl: Nærumvej 102, Nærum.
- Berg, C. C. V. J.**, R\*, f.30.10.89 i Kh. P.1.5.06. Fagp.63.10. 1.5.10 mhp. 1.5.15 ass. Kh. 1930 sommerposteksp. Snekkersten. 1.7.31 oass. Kh. 1.8.37 ktr. Kh. 1.6.49

- postmester ved indlevpkt. 21. 31.10.59 afsked. Bopæl: Gl. Kongevej 167, 2. th., Kh.V.
- erggreen, A.**, fru (f. Kierulff), f. 29.12.81 i S. Kongerslev. P.1.2.02. Fagp. 72.05. 1.5.06 mhp. 1.1.12 ass. Kh. 31.8.48 afsked. Bopæl: Droegdsvej 23, Dragør.
- ertelsen, P.**, f.10.2.94 i Ringkøbing. T.9.5.11. Fagp.69.14. 1.6.14 mhp. 1.3.19 ass. Kh. T. 1.11.19 Frčia. T. 1.4.35 oass. Frčia T. 1.4.49 ktr. Frčia T. 31.7.60 afsked. Bopæl: Havnevej 32, 2. th., Roskilde.
- esthorn, P. M. A.**, frk., f.29.9.82 i Kh. P.1.7.04. Fagp. 76.07. 1.11.07 mhp. 1.5.12 ass. Kh. 6.4.20 gdir. 1.4.27 ass. Kh. 30.6.50 afsked. Bopæl: Slotsvej 3, Charlottenlund.
- irch, V.**, f.23.3.87 i Finderup. P.15.10.05. Fagp.68.10. 1.5.10 mhp. 1.5.14 ass. Korsør. 15.10—1.12.30 kst. pm. Korsør. 1.7.31 oass. Korsør. 1.11.39 postmester i Slangerup. 31.3.55 afsked. Bopæl: Østergade 3, Sorø.
- jerk, M.**, frk., f.5.3.92 i Ærøskøbing. T.21.7.08. Fagp. 74.10. 1.11 mhp. 1.4.17 ass. Odense. 1.11.17 Kh.T. 1.6.27 Rudkøbing. 1.9.27 Marstal. 1.10.27 ass. Kh.htg. 30.6.49 afsked. Bopæl: Bishop Krags Vænge 4, 2. th., Kh.Ø.
- jerre, M.**, fru (f. Agger), f.15.11.90 i Hygum. P.15.9.08. Fagp.84.12. 1.5.12 mhp. 1.12.15 ass. Holstebro. Fagp.II 38.19. 1.10.43 postforvalter ved posteksp. Odense 4. 30.11.60 afsked. Bopæl: Skov alléen 21, Fruens Bøge.
- odholdt, E. A. R.**, fru (f. Ankersen), f.5.3.03 i Skjern. P.1.3.19. Fagp.I 58.23. 1.4.23 mhp. 1.4.26 ass. Masned Sund. 1.8—31.10.26 u.f.n.r. 1.11.26 Esbjerg. 25.4.35 Christiansfeld. 1.3.56 ass. Haderslev. 30.4.57 afsked. Bopæl: Nørregade 16, Christiansfeld.
- oesen, S. G., R\***, f.2.4.83 i Trust. P.1.8.03. Fagp.63.06. 1.8.07 mhp. 1.5.11 ass. Frværk. 1.11.14 Frsund. 1.2—31.3.28 kst. pm. Frsund. 1.5.30 ktr.II Århus. 1.7.31 ktr. Århus. 8.3—30.4.41 kst. pm. Brønderslev. 1.9.41 postmester i Assens. 30.4.53 afsked. Bopæl: Saralystparken 33, Høbjerg.
- ohn, J. L.**, frk. f.1.1.92 i Rønne. T.12.9.10. Fagp. 89.11. 1.6.11 mhp. 1.1.17 ass. Kh.stf. 1.12.42 oass. Kh.rthf. 30.6.57 afsked. Bopæl: Adalsvej 48, St. th., Kh. F.
- om, R. A. H.**, f.9.2.96 i Skerne. P.1.10.15. Fagp.I 67.20. 1.3.20 mhp. 1.3.23 ass. Kh. 31.7.48 afsked. Bopæl: P. Hvitfeldtsstræde 13, 3., Kh. K.
- ornø, H. R. H.**, f.29.4.81 i Slangerup. P.1.9.98. 1.9.02 mhp. 1.5.08 ass. Korsør. 1.5.09 Køge. 1920 sommerposteksp. Snekkersten. 1.5.26 ktr.II Horsens. 1.5.29 ktr.II (best. af posteksp. i Viby J.). 1.7.37 postmester i Ryomgård. 31.12.47 afsked. Bopæl: Stationspladsen 3, Køge.
- randsi, P.**, f.10.5.84 i Klitmøller. P.1.6.17 som færgeribestyrelser i Vildsund. 1.10.19 færgefører I. 1.4.28 færgefører. 1.3.42 skibsfører II Fanø-Esbjerg færgeri. 31.10.52 afsked. Bopæl: Skolegade 99A, Esbjerg.
- redahl, J. C.**, f.19.12.86 i Thisted. P.1.7.02. Fagp.47.05. 1.5.07 mhp. 1.5.12 ass. Næstved. 1.5.14 Kh. 2.5.19 gdir. 1.5.25 Kh. 1.5.30 ktr.II Kh. 28.11.31—31.1.32 kst. pm. Kh.11. 1.10.46 postmester ved indlevpkt.25. 30.6.56 afsked. Bopæl: Frederik VI's Alle 3. tv., Kh.F.
- rigsted, F. J.**, f.8.2.87 i Hovedgård. P.20.5.06. Fagp. 58.10. 1.5.10 mhp. 1.5.14 ass. Holstebro. 1.8.20 Hammel. 1.5.28 Roslev. 1.5.31 Langå. 1.3.38 postmester i Ålestrup. 28.2.57 afsked. Bopæl: Elmevej 8, Ålestrup.
- robby, A. O. H. M.**, lejtant, civilingeniør, R\*, f.5.6.90 i Nøddebo. T.15.2.19. 1.10.19 ingeniørass. 2.ingidistr. 1.2.21 tekn.afd. 1.1.23 telegrafingeniør II 3. ingidistr. 1.4.55 telegrafingeniør I 3.ingidistr. (Århus) 30.6.60 afsked. Bopæl: Banegårdsplads 10, 4., Århus.
- ronø, A. G.**, civilingeniør, f.23.11.06 i Kh. P.&T. 1.9.32 som ingeniør telegraflaborat. 11.4.33 kablingtj. 1.10.38 kontorchef gdir. 1.1.43 u.f.n.r. 31.4.43 afsked e. ans. Bopæl: Ellevadsvvej 7, Charlottenlund.
- røndsted, N., R\***, f.13.5.81 i Brøndsted. T.8.2.01. Fagp. 54.04. 1.10.01 mhp. 1.9.05 ass. Frčia T. 1.6.14 gdir. 1.9.20 fuldmægtig gdir. 23.6.27 fungerende ktr. Kh.T. 1.6.33 ktr. Kh.T. 1.9.38 postmester ved indlevpkt.7. 31.5.51 afsked. Bopæl: Asmussens Allé 5, 2., Kh.V.
- run, N. M. A.**, frk. F.M.2. f.8.12.86 i Skjellerup. T.14.12.05. Fagp.67y/6.08. 1.9.06 mhp. 1.1.12 ass. Århus T. 1.3.18 u.f.n.r. 1.7.18 ass. Århus T. 30.6.55 afsked. Bopæl: Trøjborgvej 2 C, 4., Århus.
- rysting, K. G.**, lejtant, f.30.12.91 i Ullemark. P.15.9.08. Fagp.61.12. 1.5.12 mhp. 1.1.17 ass. Kh. 1.5.37 oass. Kh. 1.4.46 ktr. Kh. 31.3.57 afsked. Bopæl: Overbyes Allé 21, st., Valby.
- Buchhave, A. D. V.**, frk., f.3.1.91 i Kerteminde. T.2.8.07. Fagp.67y/3.10. 1.5.10 mhp. 1.2.16 ass. Kh. T. 1.7.27 Kh. 1.9.45 oass. Kh.htg. 31.8.58 afsked. Bopæl: Østerbrogade 47, 2., Kh. Ø.
- Buchholtz, H. L.**, f.25.11.81 i Kjellerup. P.1.8.99. Fagp. 91.03. 1.3.04 mhp. 1.9.08 ass. Nakskov. 1.5.09 Kh. 1.5.12 jbp.1 Kh. 28.4.18 Kh. 1.5.25 ktr.II girokt. 1.7.31 ktr. girokt. 30.11.49 afsked. Bopæl: Sdr. Boulevard 106, st., Kh.V.
- Bugge, C. A.**, f.1.11.92 i Kastbjerg, Havndal. P.1.10.12. Fagp.62.15. 1.5.17 mhp. 1.10.19 ass. Odder. 1.5.20 Hobro. Fagp.II 38.25. 1.11.27 Kh. 1933 sommerposteksp. Snekkersten. 1.2.38 oass. Kh. 1.11.46 ktr. Kh. 30.11.59 afsked. Bopæl: Sortedams Dosseringen 11.4., Kh.N.
- Bülow-Olsen, A.**, frk., f.7.3.92 i Skælskør. P.15.9.08. Fagp. 89.12. 1.10.12 mhp. 1.4.17 ass. Mariager. 15.11.20 ass. Kh. 31.1.51 afsked. Bopæl: Artillerivej 86, 3., Kh.S.
- Byriel, A. C.**, f.22.3.89 i Gram. P.15.9.08. Fagp.82.12. 1.5.12 mhp. 1.10.15 ass. Allinge. 29.4.17 Gudhjem. 1.1.24 Græsten. 1.12.28—31.1.29 kst. pm. Græsten. 1.12—31.12.32 kst. pm. Højer. 1.10.33 postmester i Rødokro. 1.9.43 postmester i Broager. 31.3.59 afsked. Bopæl: Gudhjem.
- Bækgaard, M. E.**, frk. f.17.2.92 i Viborg. P.15.9.08. Fagp. 71.13. 1.3.15 mhp. 1.11.15—29.5.16 u.f.n.r. 1.6.18 ass. Maribo. 27.4.19 ass. Kh. 1.4.46 oass. Kh. 30.6.57 afsked. Bopæl: Marediget 3, Charlottenlund.
- Bæklund, J. H. R.**, f.9.12.86 i Bækstrup, Ullerslev. P.1.1.03. Fagp.79.06. 1.5.07 mhp. 1.3.12 ass. Rønne. 1.12.18 ass. Kh. 31.12.56 afsked. Bopæl: Smyrnavej 20, 1.tv., Kh.S.
- Børrild, P. D. P.**, f.18.3.95 i Fander. T.18.10.12. Fagp.76.15. 1.6.15 mhp. 1.11.19 ass. Kh. T. 22.4.20 gdir. 23.6.27 Kh. T. 1.2.40 oass. Kh.htg. 1.10.51 ktr. Kh.htg. 30.9.59 afsked. Bopæl: Hostrupsv Have 23, 5., Kh.V.
- Böttiger, H. J.**, f.9.12.78 i Hansted. Horsens. P.1.1.96. 1.9.02 mhp. 1.5.06 ass. Frhavn. 1.5.12 Marstal. 1.8—31.8.16 kst. pm. Marstal. 1.8.29 postmester i Nørre Nebel. 31.3.44 afsked. Bopæl: Villa »Luna«, Dyrehavevej, Nyborg.
- Carl, H. P. C.**, f.17.7.91 i Kirkeby. 6.8.07 i tysk posttj. 1.4.18 ass. (etatsmæssig). 20.5.20 overgået i dansk posttj. som ass. Vojens. 1.5.24 Åbenrå. 1.7.31 oass. Åbenrå. 1.8.42 ktr. Tønder. 1.2—29.2.44 kst. pm. Tønder. 1.9.45 post- og telegrafkasserer Esbjerg. 31.5.58 afsked. Bopæl: Prodesgade 135, Esbjerg.
- Carstensen, J. V.**, f.12.3.88 i Assens. P.1.5.05. Fagp. 87.09. 1.5.09 mhp. 1.5.13 ass. Nykøbing S. 1920 tj. under C.I.S. 1.6.20 Åbenrå. 1.5.24 jbp.2 Frčia. 24.4.30 girokt. 1.11.36 gdir. 1.5.41 oass. gdir. 31.3.58 afsked. Bopæl: Blegdamsvej 90, 1., Kh.Ø.
- Cassias, N. H.**, f.29.11.89 i Nørre Nebel. P.1.5.06. Fagp.95.10. 1.5.10 mhp. 1.3.15 ass. Holsted. 28.4.18 Nykøbing M. 27.4.19 Hobro. 1.7.31 oass. Kolding. 1.7.34 Viborg. 1.7.41 postmester i Sindal. 1.7.48 postmester i Ærøskøbing. 31.12.53 afsked. Bopæl: Bolbrovej 193, Hørsholm.
- Christensen, A. K.**, f.27.5.85 i Kh. P.20.5.02. Fagp.75.05. 1.5.06 mhp. 1.5.11 ass. Kh. 1.7.28 ktr.II Kh. 1.7.31 ktr. Kh. 1.9.42 postmester ved indlevpkt.30. 31.5.55 afsked. Bopæl: Mariendalsvej 32 D, 1. th., Kh. F.
- Christensen, C.**, f.13.5.93 i Nyborg. P.1.10.10. Fagp.75.14. 1.5.14 mhp. 1.6.18 ass. Svendborg. 1.10.19 Rudkøbing. 20.6. kst. og 1.7.41 postmester i Lunderskov. 31.10.58 afsked. Bopæl: Ferup.
- Christensen, C. A.**, f.19.7.91 i Køng, Glæmsbjerg. P.15.9.08. Fagp.66.12. 1.11.12 mhp. 1.8.16 ass. Østbirk. 1.10.19 Ålborg. 1.5.21 Ribe. Fagp.II 45.21. 22.10.31—31.1.32 kst. pm. Holsted. 1.9.33 oass. Svendborg. 1.6.34 Viborg. 1.5.45 postforvalter ved Åbyhøj posteksp. 30.4.60 afsked. Bopæl: Sct. Mogensgade 9, st., Viborg.
- Christensen, C. C.**, f.9.10.79 i Store-Heddinge. P.15.8.99. Fagp.66.04. 1.5.06 mhp. 1.5.09 ass. Næstved. 1.7.27 ktr.II Horsens. 1.12.34 postmester i Hurup Thy. 31.10.44 afsked. Bopæl: Faxe Lådeplads.
- Christensen, C. P. E.**, cand. mag. & jur., R\*, Dansk Røde Kors' mindetegn for dansk krigsfangsthjælp 1914—18, ridder af 1. klasse af Finlands hvide Rose og af den rumænske Kroneorden, det østrigske Røde Kors' officersærstegn med krigsdekoration og de preussiske Røde Kors' medaljer af 2. og 3. klasse, det ungarske Røde Kors' fortjenstkors, f.18.5.78 i Kh. P.1.7.07. 1.4.08

- ass. revisionen. Fagp.97.09. 1.12.09 gdir. 1.10.19 sekretær gdir. 1.8.20 fuldmægtig gdir. 31.5.48 afsked. Bopæl: Blekingegade 1, Kh.S.
- Christensen, C. R.**, f.12.1.89 i Bygum, Alestrup. P.1.9.06 Fagp.56.10. 1.5.10 mhp. 1.5.14 ass. Randers. 1.5.15 Skibby. 29.4.17 Ars. 27.4.19 ass. Kh. 31.7.54 afsked. Bopæl: Ramundsvvej 35, Kh.S.
- Christensen, E.**, f.15.9.82 i Kh. P.15.7.98. 1.9.02 mhp. 1.11.07 ass. Nykøbing M. 1920 tj. under C.I.S. 1.6.20 Haderslev. 1.7.26 ktr.II Århus. 1.7.31 ktr. Århus. 29.2.48 afsked. Bopæl: Marselis Boulevard 22, 2. th., Århus.
- Christensen, J. S.**, f.21.3.89 i Ølgod. P.1.12.05. Fagp.56.10. 1.5.10 mhp. 1.5.14 ass. Fjerritslev. 1.5.16 Nordby Fanø. 1.4.17 Esbjerg. Fagp.II 51.18. 1920 tj. under C.I.S. 1.6.20 Broager. 1.4.26 Tarm. 1.7.31 oass. Herning. 1.10.35 ktr. Thisted. 1.4.45 ktr. Ålborg. 31.3.59 afsked. Bopæl: Enggårdsgade 1, Ålborg.
- Christensen, L. J. J.**, frk., f.15.4.95 i Ålborg. P.1.10.12. Fagp.74.15. 1.5.19 mhp. 1.10.19 ass. Sindal. 15.6.20 Nørresundby. 26.4.25 Ålborg. 1.9.42 postforvalter ved posteksp. Ålborg 4. 31.12.57 afsked. Bopæl: Vesterbro 70.2., Ålborg.
- Christensen, N. C.**, cand. jur., R\*, D.M., f.22.5.85 i Romlund, Viborg. P.26.11.02. Fagp.101.06. 1.5.07 mhp. 1.5.09 ass. revisionen. 1.7.15 gdir. 1.10.19 sekretær gdir. 1.4.20 fuldmægtig gdir. 1.11.24 postinspektør i 2. distrikt. 20.2.—30.4.34 kst. kontorchef i girokt. 1.1.35 postmester i Odense. 31.5.55 afsked. Bopæl: Højsgårds Allé 43, Hellerup.
- Christensen, P.**, f.7.2.91 i Stevnstrup. P.1.10.10. Fagp.61.14. 1.5.15 mhp. 1.10.17 ass. Herning. 1.2.20 Kjellerup. 1.11.20 Bjerringbro. 15.8.24 Kjellerup. 1.5.28 Silkeborg. 1.11.28 Skjern. 1.11.31 Skanderborg. 1.11.—31.12.39 kst. pm. Ulfoorg. 1.2.41 oass. Århus (bestyrer af Århus 3). 1.4.42 postforvalter ved posteksp. Århus 3. 31.3.58 afsked. Bopæl: Alborggade 27 st., Århus.
- Christensen, R. S.**, frk., f.15.5.94 i Svendborg. P.1.4.11. Fagp.80.14. 1.8.15 mhp. 1.6.19 ass. Kh. 5.10.—30.11.45 kst. postmester ved indlevpkt. 37. 1.11.45 oass. Kh. 31.5. 58 afsked. Bopæl: Sandbjerggade 50, 4. tv., Kh.N.
- Christensen, T. F.**, f.21.6.91 i Vesterborg. P.1.10.12. Fagp. 65.15. 15.6.—15.11.17 u.f.nr. 1.5.19 mhp. 1.10.19 ass. Kh. Fagp.II 37.23. 1.5.30 jbp.1 Kh. 1.5.36 Kh. 1.2.38 oass. Kh. 1.4.46 ktr. Kh. 28.2.59 afsked. Bopæl: Nystedvej 29, 1., Valby.
- Christensen, V. A. R. B.**, fru (f. Christensen), f.1.8.93 i Køge. P.1.4.11. Fagp.85.14. 1.3.15 mhp. 1.8.18 ass. Neksø. 1.12.19 Kh. 1.4.40 ass. girokt. 30.4.58 afsked. Bopæl: Silkeborggade 40, 4., Kh. Ø.
- Christensen, W. Holst**, f.29.8.91 i Kerteminde. P.1.9.07. Fagp.61.11. 1.5.11 mhp. 1.9.16 ass. Kh. 1.2.—28.2.23 kst. pm. Vanløse. Fagp.II 53.24. 1.6.25 jbp.1 Kh. 1.7.31 oass. Kh. 1.6.40 ktr. Kh. 1.6.51 postmester ved indlevpkt. 31. 30.6.59 afsked. Bopæl: Tyboren Allé 90, Vanløse.
- Christiansen, K. L. M. B.**, f.22.7.87 i Stibanken, Ryde. P.1.3.05. Fagp.65.08. 1.5.08 mhp. 1.5.13 ass. Silkeborg. 1.5.14 Vordingborg. 1.7.31 oass. Vordingborg. 1.11.41 postmester i Roslev. 30.6.57 afsked. Bopæl: Plantagevej 32, 1. th., Frederikshavn.
- Christiansen, M.**, frk. f.9.12.91 i Græsted. P.1.3.10. Fagp. 89.13. 1.12.13 mhp. 1.3.17 ass. Rønede. 1.4.18 Tåstrup. Fagp.II 52.21. 26.9.21 Hillerød. 1.3.23 Slangerup. 1.5.—31.5.27 kst. pm. Slangerup. 15.4.28 ass. Kh. 31.12.56 afsked. Bopæl: Grøndals Parkvej 28, 2. mf., Kh.F.
- Clausen, J. V.**, f.20.10.85 i Rudkøbing. T.25.7.01. Fagp. 67<sup>1</sup>/<sub>12</sub>.07. 1.3.05 mhp. 1.5.07 ass. Frøcia T. 1.5.25 ktr.II Frøcia T. 1.9.39 ktr. Frøcia T. 30.6.55 Afsked. Bopæl: Sjølandsgade 27.2., Fredericia.
- Clausen, K. V. C.**, frk. f.23.9.82 i Kh. T.1.4.00. Fagp.34.04. 1.10.01 mhp. 1.5.05 ass. Næstved. 1.10.05 ass. Kh.R. 30.9.47 afsked. Bopæl: Camilla Nielsens Vej 20, 1. tv., Kh.F.
- Dahl, R. T. F. S.**, f.25.4.82 i Kh. P.25.8.98. 1.9.02 mhp. 1.5.08 ass. Kh. 1.5.25 ktr.II Kh. 1.6.32 ktr. Kh. 1.5.40 postmester ved indlevpkt.4. 30.4.52 afsked. Bopæl: Charlottenlundvej 16, Hellerup.
- Dahlgaard, P. C.**, f.7.7.77 i Ringkøbing. T.22.11.92. 1.4.95 mhp. 1.9.00 ass. Frøcia T. 1.10.20 ktr.II Frøcia T. 31.7.47 afsked. Bopæl: Gothersgade 43, Fredericia.
- Dall, T. N.**, f.21.10.94 i Rødding. 26.6.12 i tysk telegrafstj. 17.6.20 overgået i dansk telegrafstj. som telefonist i Haderslev. 1.9.21 Frøcia T. 1.2.22 Haderslev. Fagp.92.22.
- 1.2.23 ass. Haderslev. Postfagp.45.30. 1.7.47 oass. Haderslev. 31.7.57 afsked. Bopæl: Damgade 5, Haderslev.
- Damsted, C. A. A. B.**, R\*, f.18.2.87 i Horsens. P.9.10.05 Fagp.70.10. 1.5.10 mhp. 1.5.14 ass. Kh. 1.5.16 Odense 1.2.20 jbp.2 Frøcia. 1.7.31 oass. Nyborg. 1.3.35 ktr. Fåborg. 1.6.43 postmester i Ringe. 28.2.57 afsked. Bopæl: Frederiksborgvej 112, Roskilde.
- Danholt, V. E.**, civilingeniør, R\*, f.7.10.89 i Kh. T.1.10.19 1.7.21 ingeniørass. gdir. 1.1.23 1.ingidistr. (Kh.). 1.2.21 kabelingstj. 1.11.30 telegrafing. II 2.ingidistr. 1.4.50 telegrafingeniør i 2.ingidistr. (Åbenrå). 30.6.57 afsked. Bopæl: Mynstersvej 3, 4., Kh. V.
- Deleuran, L.**, f.1.1.91 i Frøcia. T.1.9.08. Fagp.73<sup>11</sup>/<sub>12</sub>.10. 1.2.10 mhp. 1.1.16 ass. Frøcia T. 1.7.31 oass. Frøcia T. 1.4.46 ktr. Frøcia T. 31.1.56 afsked. Bopæl: Købmagergade 62 B, 2., Fredericia.
- Didriksen, N. J.**, R\*, f.16.3.88 i Nyborre, Borre. P.1.10.04 Fagp.84.07. 1.11.07 mhp. 1.5.13 ass. Odense. 1.5.15 Kh. 1.5.16 Slagelse. 1.5.—31.8.22 kst. pm. Nr. Snede. 1930 sommerposteksp. Runsted Kyst. 1.7.31 oass. Nakskov. 1.11.37 ktr. Odense. 1.3.44 postmester i Bjerringbro. 30.9.57 afsked. Bopæl: Rolighedsvej 6, 2. tv., Helligsø.
- Dieterichsen, O. K.**, f.5.8.89 i Kh. P.1.8.06. Fagp.51.10. 21.4.10 mhp. 1.5.15 ass. Kh. 1.4.43 oass. Kh. 31.8.59 afsked. Bopæl: Hellerupvej 36, 1., Hellerup.
- Dissing, D. M.**, frk., f.18.12.00 i Løgstør. P.1.3.19. Fagp. 68.22. 1.3.22 mhp. 1.3.25 ass. Arden. 1.10.25 Kh. 1.3.27.—29.2.28 u.f.nr. 1.3.28 Kh. 1.6.29 Løgstør. 1.4.31 Ålborg 26.4.36 ass. Kh. 30.11.48 afsked. Bopæl: Bredgade 30 Løgstør.
- Dohn, P. A.**, f.20.8.83 i Odder. P.15.7.98. 1.9.02 mhp. 1.8.0 ass. Frøcia. 1.10.08 Kolding. 1.5.12 Århus. 1.5.14 Viborg 1.6.19 ktr.III og 1.10.19 ktr.II Nykøbing M. 1.5.25 ktr. Nykøbing M. 1.5.31 Randers. 1.8.35 postmester i Thy sted. 31.10.43 afsked. Bopæl: Klovbakkehøytten, Mariager.
- Duwens, E. M.**, frk. f.25.8.87 i Viborg. T.27.3.05. Fagp 66<sup>1</sup>/<sub>12</sub>.07. 1.10.05 mhp. 1.12.07 ass. Frøcia T. 1.3.10 Kh.T 1.9.11.—29.2.12 u.f.nr. 1.5.18 gdir. 1.6.19.—31.5.20 u.f.nr. 1.1.28 ass. Kh.R. 31.8.57 afsked. Bopæl: Christians holms Parallevej 3, Klampenborg.
- Dyckjær, E. R.**, f.4.2.74 i Ringkøbing. P.1.6.90. 1.2.00 ass Ringkøbing. 1916 sommerposteksp. Snekkersten. 1.2.—28.2.17 kst. pm. Ringkøbing. 1920 tj. under C.I.S. 20.5.2 postmester i Vejen. 3.2.—31.3.23 kst. pm. Tønder. 1.5.29 postmester i Vejen. 1.11.32 postmester i Ringkøbing. 29.2.4 afsked. Bopæl: Fjordallé 5, Ringkøbing.
- Dylmer, H. M.**, R\*, f.5.7.86 i Fiemløse. P.1.6.05. Fagp.89.09 1.5.09 mhp. 1.7.12 ass. Ribe. 1.5.14 Fåborg. 1.5.15 Odense 1927 sommerposteksp. Humlebæk. 1.7.31 oass. Odense 1.9.41 postmester i Bramminge. 30.4.56 afsked. Bopæl: Læssøegade 137 st., Odense.
- Døcker, J. L.**, frk., f.6.4.92 i Rørbæk-Hovgård. P.15.9.08 Fagp.62.12. 1.5.12 mhp. 1.5.17 ass. Kh. 1.4.46 oass. Kh 30.4.55 afsked. Bopæl: Kongevejen 69, Lyngby.
- Ebbe, S. S.**, f.15.9.87 i Rødsted, Saksøbing. P.1.8.03 Fagp.53.06. 1.11.07 mhp. 1.10.12 ass. Nyborg. 1.1.15 Nykøbing Fl. 1.7.31 oass. Nykøbing Fl. 20.4.—30.6.38 kst pm. Rødby. 1.7.40 postmester i Brande. 1.6.47 postmester i Frederiksværk. 30.9.57 afsked. Bopæl: Saksøbing.
- Eeg, N. E.**, f.22.6.90 i Kolding. P.15.8.05. Fagp.78.09. 1.5.0 mhp. 1.7.15 ass. Roskilde. 1.5.16 Kh. 1920 tj. under C.I.S. 1.6.20 Gråsten. 1.5.24 Århus. 1.10.35 oass. Frøcia (best. a Frøcia 1). 1.4.42 postforvalter ved posteksp. Frøcia 1. 31.7.55 afsked. Bopæl: Dortheavej 11, Fredericia.
- Eggsgaard, V. S. S.**, f.22.6.89 i Eggsgaard, Thyregod P.15.9.08. Fagp.60.12. 1.5.12 mhp. 1.10.15 ass. Rønde. 1.5.1 Holsted. Fagp.II 43.20. 1.10.25 Herning. 9.6.—30.9.33 kst pm. Ryomgård. 1.12.33 oass. Skanderborg. 1.10.41 ktr Århus. 1.8.49 postmester i Langå. 30.6.59 afsked. Bopæl: Viggo Stuckenbergs Vej 29, 2., Århus.
- Ehler, H.**, løjtnant, R\*, f.4.5.70 i Rud. P.1.11.89. 1.6.99 ass Frøcia. 5.10.13.—31.1.14 kst. pm. Nørre-Åby. 1.8.01 jbp 1916 sommerposteksp. Vedbæk. 1.5.18 ktr.II jbp. 1.10.1 ktr.I jbp. 1.7.30 postmester i Brønshøj. Afsked 31.5.40 Bopæl: Joakim Larsensvej 10, Kh.F.
- Eithz, L. C.**, f.18.9.86 i Kerteminde. P.1.7.03. Fagp. 86.0f 1.5.07 mhp. 1.11.11 ass. jbp.2 Frøcia. 1.5.12 Århus. 1.5.1 Kh. 1.5.15 Nyborg. 1.6.19 jbp.1 Nyborg. 1.1.20 Kh. 1.10.2



- gd. 1.5.24 ktr.I gdir. 1.6.29 fuldmægtig gdir. 1.7.31 ekspeditionssekretær gdir. 1.1.36 kontorchef gdir. 30.9.56 afsked. Bopæl: Stationsplads 1, 3, Charlottenlund.
- Elligsee, N. P. C.**, f.9.8.92 i Lejre. P.1.3.10. Fagp.55.13. 1.5.13 mhp. 1.9.17 ass. Alestrup. Fagp.II 38.18. 1.5.21 Århus. 15.10.34 Kh. 1.4.36 oass. Kh. 1.4.44 ktr. girokt. 1.4.49 bogholder girokt. 31.8.57 afsked. Bopæl: Sct. Kjeldsgade 2, 3, Kh.Ø.
- Emborg, H., K., D.M.**, f.24.10.85 i Toftebjerg, Samsø. P. 1.8.01. Fagp.69.04. 1.5.05 mhp. 1.11.10 ass. Odense. 1.3.20 2. overpostinsp. 1.12.25 ktr.I 3. overpostinsp. 1.1.32 post-inspektør i 3. distrikt. 1.6.35 postmester i Viborg. 28.12.35—31.1.36 kst. pm. Ålborg. 1.8.37 postmester i Århus. 31.10.55 afsked. Bopæl: Strandparken 16, st. th., Århus.
- Evers-Nielsen, K. T. J.**, f.3.12.90 i Kh. T.21.1.11. Fagp.64.11. 1.6.11 mhp. 1.1.16 ass. Kh. T. 28.8.19 gdir. 1.10.26 Kh. T. 1.3.34 oass. Kh. R. 1.7.45 ktr. Kh. R. 1.4.51 overkontrollør Kh. R. 1.10.—31.10.54 kst. telegrafbestyrer ved regnskabskontoret for telegraf og rigstelefon. 31.8.58 afsked. Bopæl: Sallingvej 29, 3, Kh. F.
- Evind, N. K.**, f.31.1.85 i Rørup. P.1.3.03. Fagp.64.08. 1.5.06 mhp. 1.5.13 ass. Slagelse. 1.4.15 Fåborg. 1.7.31 oass. Fåborg. 1.11.37 postmester i Græsted. 30.4.54 afsked. Bopæl: Bagsværdvej 18, 1, Lyngby.
- Eyser, S. C. S.**, f.22.4.91 i Ålborg. P.1.12.09. Fagp.76.13. 1.5.13 mhp. 1.12.16 ass. Abybro. 15.12.16 Ålborg. Fagp.II 40.23. 1.7.34 oass. Ålborg. 30.4.59 afsked. Bopæl: Niels Ebbesens Gade 4, 2, tv. Ålborg.
- Fischer, K., frk.**, f.26.4.95 i Lund. T.1.1.14. Fagp.98.17. 1.6.17 mhp. 1.6.20 ass. Skive. 1.6.24—31.5.25 u.f.nr. 1.6.25 ass. Kh.R. 31.1.49 afsked. Bopæl: Classensgade 63, 5, tv., Kh.Ø.
- Fock, A., R\***, f.17.5.89 i Kh. P.1.7.06. Fagp.84.10. 1.5.10 mhp. 1.6.14 ass. Kh. 1.5.—31.10.15 u.f.nr. 1.11.15 Frværk. 30.3.—31.5.27 kst. pm. Frværk. 1.7.31 oass. Holbæk. 1.5.35 ktr. Esbjerg. 1.9.43 postmester i Skive. 28.2.59 afsked. Bopæl: Hobrovej 99 st. th., Ålborg.
- Folkmann, J. O.**, f.18.8.81 i Akirkeby. P.20.8.98. 1.9.02 mhp. 1.2.08 jbp.2 Frcia. 1.1.17 jbp.1 Rønne. 1.5.21 jbp.2 Ålborg. 1.7.28 postmester i Hasle. 30.9.47 afsked. Bopæl: Havnegade 34, Allinge.
- Franck, Z., frk.**, f.5.8.90 i Randers. T.29.7.10. Fagp.99.12. 1.6.12 mhp. 1.9.15 ass. Randers. 1.7.37 oass. Randers. 1.4.47 ktr. Randers. 31.10.56 afsked. Bopæl: Prins Christiansgade 13, Randers.
- Frederiksen, F. H.**, fru (f. Koed), f.9.2.99 i Skørping. T.1.6.15. Fagp.86.17. 1.6.17 mhp. 1.6.21 ass. Horsens. 1.5.56 oass. Horsens. 31.1.59 afsked. Bopæl: Nørretorv 15, Horsens.
- Frederiksen, J. T.**, f.29.3.94 i Sjørring. P.1.4.11. Fagp.81.14. 1.5.14 mhp. 1.4.19 ass. Hadsten. 5.5.20 Thisted. 1.11.26 Vestervig. 1.7.28 Thisted. 1.5.37 oass. Skagen. 1.7.42 Skjern. 1.7.44 postmester i Løkken. 1.11.51 postmester i Ulfborg. 30.4.59 afsked. Bopæl: Skovbakken 18, Holstebro.
- Frederiksen, V. R. H., R<sup>1</sup>**, løjtnant, f.25.2.91 i Vinderup. P.17.7.06. Fagp.81.10. 1.5.10 mhp. 1.3.16 ass. Slagelse. 1.11.17 Rudkøbing. Fagp.II 50.20. 1920 tj. under C.I.S. 1.6.20 Haderslev. 1.7.31 oass. Haderslev. 1.12.—31.12.32 kst. pm. i Nordborg. 1.2.34 ktr. Haderslev. 1.9.39 postmester i Løgstør. 1.4.45 postmester i Frederikshavn. 1.2.51 postmester i Næstved. 31.12.60 afsked. Bopæl: Bjergbygade 2, 2, Slagelse.
- Frigaard, A.**, cand. phil., løjtnant, f.4.8.87 i Vestermarie. P.22.8.05. Fagp.75.09. 1.5.09 mhp. 1.5.14 ass. Kh. 1.10.19 Hasle. 1.7.—31.7.20 kst. pm. Hasle. 1.4.25 Rønne. 1.7.31 oass. Rønne. 1.10.40 postmester i Akirkeby. 31.8.57 afsked. Bopæl: Pistolstræde 6, Rønne.
- Frost, J. C., R<sup>1</sup>**, f.20.3.89 i Vamdrup. P.1.5.05. Fagp.88.09. 1.5.09 mhp. 1.5.14 ass. Ålborg. 1.5.15 Århus. 29.4.17 Silkeborg. Fagp.II 40.18. 1.10.26 Skanderborg. 1.7.31 oass. Skanderborg. 1.10.33 ktr. Viborg. 20.2.—4.7.40 kst. pm. Hjørring. 1.1.43 postmester i Rønne. 1.2.48 postmester i Nykøbing Fl. 31.3.59 afsked. Bopæl: Adalgade 118, Skanderborg.
- Frøssing, J. C. K.**, cand. phil., f.30.3.86 i Ålborg. P.1.11.03. Fagp.58.07. 1.11.07 mhp. 1.5.12 ass. Ålborg. 1.12.13 Kh. 1.7.31 oass. Kh. 1.7.42 postmester ved Kastrup postkontor. 31.7.53 afsked. Bopæl: Skjoldvej 21, Sorø.
- Gadeberg, E. M., frk.**, f.27.2.92 i Vejle. P.1.4.11. Fagp. 84.14. 1.5.14 mhp. 1.4.18 ass. Sæby. 1.10.18 Nakskov. 16.5.20 Slagelse. 14.2.21 Horsens. 1.4.44 oass. Horsens. 1.4.55 postforvalter ved posteksp. Horsens 1. 30.6.57 afsked. Bopæl: Kattesund 17, 1, Horsens.
- Garboe, D. F.**, f.3.5.91 i Nykøbing Fl. P.1.9.07. Fagp.84.11. 1.5.11 mhp. 1.6.16 ass. Ebeltoft. 1.10.16 Odense. 1.10.17 Kh. 28.4.18 Næstved. 1.5.21 Frsund. 1.4.29 Sorø. 1933 sommerposteksp. Espergærde. 1.1.36 postmester i Hals. 1.10.49 postmester i Svinninge. 31.3.58 afsked. Bopæl: Ordrupvej 61B, 3, tv., Charlottenlund.
- Garboe, J. P., R<sup>1</sup>**, f.18.1.90 i Nykøbing Fl. P.3.9.06. Fagp. 95.10. 1.5.10 mhp. 1.3.15 ass. Skælskør. 1.8.16 Nakskov. 1.3.17 Århus. 29.4.17 Kh. Fagp.II 50.18. 1.5.20 Hammel. 1.8.20 jbp.2 Frcia. 1.5.26 Frcia. 1.7.26 jbp.2 Frcia. 1.7.31 oass. Svendborg. 1.9.33 ktr. Svendborg. 1.11.36 overkontrollør Århus. 1.12.44 postmester i Esbjerg. 30.6.59 afsked. Bopæl: Herluf Trolles Vej 21, Svendborg.
- Garmer, A. V. E.**, løjtnant, R\*, f.9.9.90 i Kh. P.1.9.06. Fagp.83.10. 1.5.10 mhp. 1.4.16 ass. Kh. 1.10.20 gdir. 1.1.24 Kh. 1930 sommerposteksp. Espergærde. 1.7.31 oass. Kh. 1.10.35 ktr. girokt. 1.7.41 overkontrollør Kh. 1.4.45 postmester i Ringsted. 30.9.60 afsked. Bopæl: Ørslev under Skoven, Ringsted.
- Geddey, E. O., R\***, f.20.2.78 i Frcia. T.24.8.93. 1.2.94 mhp. 1.5.00 ass. Frcia. T. 1.10.00 Kh.T. 1.11.02 gdir. 1.9.20 fuldmægtig gdir. 1.12.37 post- og telegrafkasserer Kh.R. 31.12.45 afsked. Bopæl: Sdr. Fasanvej 61, 4, Kh.F.
- Geddey, J. F.**, fru (f. Asmussen), kgl. translatice i fransk, f.24.3.76 i Thyregod. T.1.5.97. 1.4.98 mhp. Fagp. 36.00. 1.7.03 ass. Kh. 1.1.15 frcia. 1.3.26 ktr.II gdir. 30.6.44 afsked. Bopæl: Sdr. Fasanvej 61, 4, Kh.F.
- Gesner, E.**, f.13.9.91 i Mern. P. 1.9.07. 1.9.09—31.7.10 ude af postv. Fagp.57.12. 1.5.12. mhp. 1.10.16 ass. Gudhjem. 29.4.17 Haslev. 1.10.19 Fakse. 1.6—31.12.44 kst. pm. i Fakse. 1.1.43 postmester i Byrum. 30.11.60 afsked. Bopæl: Tranderup, Ørø.
- Gjølring, T. C. B.**, f.2.5.88 i Kh. P.15.9.05. Fagp.43.09. 1.5.09 mhp. 1.5.14 ass. Nykøbing S. 1.5.15 Sorø. 1.2.21 Skive. 26.4.25 ass. Kh. 1.2.46 postmester ved indlevpkt.18. 31.5.53 afsked. Bopæl: Rothesgade 4, 2, Kh.Ø.
- Graven, C.**, løjtnant, f.8.12.84 i V. Hassing. P.1.9.02. Fagp. 84.05. 1.5.06 mhp. 1.5.10 ass. Randers. 1.7.12 jbp.2 Frcia. 1.11.31 oass. jbp.2 Frcia. 31.12.54 afsked. Bopæl: Frederik d. III's Vej 30, Fredericia.
- Graven, K. M.**, fru (f. Kjeldsen). f.7.8.88 i Lemvig. T.2.1.06. Fagp.85.08. 1.9.06 mhp. P.1.9.13 ass. Frcia T. 1.7.31 oass. Frcia T. 1.4.46 ktr. Frcia T. 31.8.58 afsked. Bopæl: Frederik d. III's Vej 30, Fredericia.
- Grøsted, F. L.**, frk., f.9.2.87 i Fjnderup. T.25.5.05. Fagp. 64.5.07. 1.10.05 mhp. 1.3.09 ass. Kh.T. 1.7.31 oass. Kh.rtf. 1.4.45 ktr. Kh.rtf. 31.5.52 afsked. Bopæl: Hørdangergade 5, 3, Kh.Ø.
- Grøsted, S. D.**, fru (f. Søeborg), f.18.6.85 i Middelfart. T.22.11.05. 1.5.06 mhp. Fagp.91/3.08. 1.12.09—30.9.10 u.f. nr. 1.12.10 ass. Kh.T. 1.3.13 gdir. 1.6.23 ktr.II gdir. 2.3.28 Kh.R. 1.4.44 gdir. 1.4.46 ktr. gdir. 29.2.48 afsked. Bopæl: Kochsvej 26, Kh.V.
- Grøn, B. E. C.**, frk. 23.8.82 i Ribe. T.6.9.00. Fagp.65.06. 1.8.02 mhp. 1.10.06 ass. Kh.T. 1.5.11 ass. Odense T. 31.8.52 afsked. Bopæl: Hunderupvej 27, 1, Odense.
- Grønbek, R. T.**, f.5.7.75 i Saksøbing. P.27.8.92. 1.9.02 ass. Kolding. 1919 sommerposteksp. Snekesteren. 1.6.19 ktr.II Kalundborg. 1.5.25 ktr.I Kalundborg. 1.9.33 postmester i Tranebjerg. 31.7.45 afsked. Bopæl: Sdr. Ringgade 35, Århus.
- Gunge, A. N. P.**, cand. jur., kaptajn, R\*, f.19.12.88 i Gur-reby, Sollested. P.1.10.06. Fagp.87.11. 1.5.11 mhp. 1.5.14 ass. Kh. Fagp.II 47.18. 1.10.20 gdir. 16.6.27—29.2.28 u.f.nr. 1.7.28 sekretær gdir. 1.10.34 ktr. Kh. 1.11.39 postmester i Gråsten. 31.12.58 afsked. Bopæl: Villa Bjørnebo, Vallerød Banevej 12, Rungsted Kyst.
- Gymoese, T. V.**, f.25.2.83 i Kh. T.27.7.00. 1.4.01 mhp. Fagp. 60.04. 1.7.05 ass. Kh.T. 1910 radiocertifikat af I.kl. 1.5.25 ktr.II Kh.T. 1.7.31 ktr. Kh.rtf. 30.6.43 afsked. Bopæl: Brønsvang 73, Brønshøj.
- Hansen, A. S.**, fru (f. Johansen), f.30.3.92 i Assens. P.15.9.09. Fagp.70.13. 1.5.13 mhp. 1.4.18 ass. Kh. 31.7.57 afsked. Bopæl: Høeghsmindvej 61, Gentofte.
- Hansen, C.**, f.16.6.76 i Ribe. P.1.8.92. 1.9.02 ass. Tåstrup. 1.12.06 Ringsted. 1.5.09 Fredensborg. 1.6.11 Kh. 1.10.16



- gdir. 1.6.23 ktr.II gdir. 31.7.41 afsked. Bopæl: Reventlowsgade 12, 3., Kh.V.
- Hansen, C. F. A.**, f.1.11.92 Skydebjerg, Årup. P.1.3.10. Fagp.69.13. 1.5.13 mhp.1.11.17 ass. Kjellev. 1.6.—31.8.31 kst. pm. Kjellev. 1.1.40 postmester i Ulfborg. 1.11.51 postmester i Otterup. 31.5.59 afsked. Bopæl: Tycho Brahes Vej 8, Svendborg.
- Hansen, E. B.**, f.11.2.04 på Fr.berg. T.16.8.20. Fagp.75.23. 1.12.23 mhp. 1.12.26 ass. Nakskov. 1.5.31 Kh. 1933 radiocertifikat af I.kl. 1.6.40 ass. Kh.rtf. 31.3.48 afsked. Bopæl: Falkoner Allé 44, 4., Kh.F.
- Hansen, E. M. A.**, frk., f.2.2.96 i Kh. T.1.10.14. Fagp.80.15. 1.6.15 mhp. 1.10.20 ass. Kh.rtf. 31.7.48 afsked. Bopæl: Johnstrups Allé 4 st. th., Kh.V.
- Hansen, E. T.**, f.26.5.90 i Frčia. T.11.6.07. Fagp.72<sup>1</sup>/<sub>4</sub>.10. 1.2.10 mhp. 1.6.15 ass. Frčia T. 1.9.16 Kh.T. 1.5.18 Ringkøbing. 1.10.19 Kh.T. 1.7.31 oass. Kh.T. 1.1.40 ktr. Kh.htg. 31.12.51 afsked. Bopæl: Hostrups Have 14, 5., Kh.V.
- Hansen, F. V. G.**, R\*, f.4.8.72. P.20.3.92. 1.5.01 ass. Kh. 1.1.03 Maribo. 1913 sommerposteksp. Espergærde. 1920 tj. under C.I.S. 20.5.20 ktr.II Haderslev. 1.4.23 ktr.I Randers. 22.5.—30.6.23 kst. pm. Randers. 1.6.28 postmester i Nørre-Alslev. 31.5.42 afsked. Bopæl: Vitus Berings Allé 7, Klampenborg.
- Hansen, G. C. S.**, f.14.2.92 i Kh. T.6.9.09. Fagp.65<sup>5</sup>/<sub>10</sub>. 1.1.11 mhp. 1.3.17 ass. Kh.T. 1.9.22 gdir. 1.10.26 Kh.T. 1.7.31 oass. Kh.R. 1.9.43 ktr. Kh.R. 1.2.46 post- og telegrafkasserer Kh.R. 28.2.57 afsked. Bopæl: Ole Bruuns Vej 1, 4., Charlottenund.
- Hansen, G. E. E.**, kgl. translator i engelsk, f.22.9.79 i Kh. P.1.12.96. 1.9.02 mhp. 1.5.07 ass. Kh. 1.5.17 gdir. 1.6.23 ktr.II gdir. 1.7.29 ktr.I gdir. 1.4.34 postmester ved Lyngby postkontor. 30.6.49 afsked. Bopæl: »Hareskov« II - 19, Bagsværd.
- Hansen, H.**, f.11.1.85 i Frčia. T.26.3.01. Fagp.77<sup>5</sup>/<sub>12</sub>.07. 1.10.04 mhp. 1.5.07 ass. Frčia T. 1.11.24 ktr.II Vejle. 1.6.25 telegrafbestyrer i Kalundborg. 1.10.27 postmester i Nr. Nebel. 1.6.29 ktr.II Frčia T. (e. ans.). 1.2.39 ktr. Frčia T. 31.1.50 afsked. Bopæl: Carit Etlarsvej 3, Holte.
- Hansen, H. G.**, R\*, f.17.9.64. P.7.11.79. 1.10.89 ass. 13.12.93 postmester i Gedsted. 1.7.06 postmester i Tølløse. 1.11.16 postmester i Ringsted. 30.4.33 afsked. Bopæl: Strandvej 136, 2., Hellerup.
- Hansen, H. R. G.**, cand. phil., løjtnant, f.11.11.75 i Kh. P.10.7.99. 1.6.03 mhp. 1.5.08 ass. Viborg. 1.5.15 Lyngby. 1.11.26 Kh. 1.4.32 postmester i Jægerspris. 30.11.45 afsked. Bopæl: Mosegårdsvej 146, Gentofte.
- Hansen, J.**, R\*, f.4.9.83 i Lilledal. P.25.11.01. Fagp. 49.08. 1.5.08 mhp. 1.5.14 ass. Næstved. 1.7.34 postmester i Fredensborg. 30.9.53 afsked. Bopæl: Jernbanegade 3, Fredensborg.
- Hansen, J. P.**, f.13.1.81 i Neksø. P.1.2.99. 1.6.03 mhp. 1.5.08 ass. Rønne. 1.11.10 Jelling. 1.5.12 ass. Nykøbing M. 31.5.45 afsked. Bopæl: Vigebakke 7, Svaneke.
- Hansen, K. V.**, f.24.5.97 på Skarø. T.1.10.14. Fagp.83.15. 1.6.15 mhp. 1.10.20 ass. gdir. 1.12.20 Tønder. 1.9.22 Kh.T. 1923 radiocertifikat af I.kl. 1.7.24—30.6.25 u.f.nr. (radiotelegrafist). 1.11.28—31.10.29 og 1.9.32—30.9.33 u.f.nr. (radiotelegrafist ved University of Michigan Grønlandsekspeditioner). 1937 kursus i overdragning ved St.Nord. 1.6.38 oass. Lyngby radio. 1.4.46 ktr. Lyngby radio. 30.9.56 afsked. Bopæl: Bagsværdvej 138 B, Lyngby.
- Hansen, L. L. F.**, f.20.11.90 i Vejle. P.1.3.08. Fagp.86.12. 1.5.12 mhp. 1.12.15 ass. Brande. 1.12.16 Vejle. Fagp.II 52.19. 1.10.19 Kh. 1.7.31 oass. Kh. 1.7.38 ktr. Kh. 30.11.55 afsked. Bopæl: Leimsgade 2, 2., Kh.S.
- Hansen, L. P.**, R\*, D.M., f.13.2.83 i Slagslunde. P.1.1.00. Fagp.82.03. 1.3.04 mhp. 1.9.08 ass. Nykøbing Fl. 1.5.09 Klampenborg. 1.5.12 Kh. 1.1.16 opm.kt. 1.8.20 ktr.II opm.kt. 1.11.21 Kh. 1.5.28 ktr.I Kh. 1.7.31 overkontrollør Kh. 1.9.37 postmester ved Frederiksberg postkontor. 28.2.53 afsked. Bopæl: Duevej 7, Kh.F.
- Hansen, M. C.**, f.20.7.91 på Thurø. T.17.10.07. Fagp.76<sup>1</sup>/<sub>10</sub>.09. 1.5.09 mhp. 1913 radiocertifikat af I. kl. 1.7.14—30.6.15 u.f.nr. 1.8.16 ass. Odense. 1931 forstærkerkursus. 1.10.34 oass. Odense T. 1.10.42 ktr. Odense T. 1.4.50 stationsleder Odense T. 31.10.58 afsked. Bopæl: Langelinie 58, Odense.
- Hansen, M. K.**, frk. f.21.3.88 i Kh. T.22.5.08. Fagp.57<sup>5</sup>/<sub>12</sub>.10. 1.5.10 mhp. 1.9.—31.12.11 u.f.nr. 1.4.13 ass. Kh.T. 27.8.19 gdir. 1.4.45 oass. gdir. 30.4.54 afsked. Bopæl: Lindgårdsvej 12 A, 2., Charlottenund.
- Hansen, M. V.**, Skotte, fhv. formand for Dansk Postforening, f.1.3.88 i Kalø, Saksøbing. P.26.11.05. Fagp.81.10. 1.5.10 mhp. 1.5.14 ass. Kh. 1.4.20 girokt. 1929 sommerposteksp. Snekersten. 1.10.29 ktr.II opm.kt. 1.9.30 ktr.I jbp.kh. Kh. 1.9.35 Kh. 1.5.37 overkontrollør Kh. 1.12.47 postmester ved avispostkontoret. 31.3.58 afsked. Bopæl: Sofievej 8, 2., Holte.
- Hansen, N. E.**, f.7.8.90 i Fåborg. P.1.10.05. Fagp.93.10. 1.5.10 mhp. 1.1.16 ass. Kh. 1.1.30 ktr. II Kh. 1.11.32 ktr. Kh. 1.5.40 postmester ved postvæsenets oplysningskontor og returpostkontoret. 31.5.60 afsked. Bopæl: Hæghsmindevej 61, Gentofte.
- Hansen, N. M.**, frk., f.1.9.97 i Odense. T.1.9.17. Fagp.90.18. 1.6.18 mhp. 1.9.23 ass. Odense T. 30.6.52 afsked. Bopæl: Marienlystvej 34, Odense.
- Hansen, P. T.**, f.6.4.84 i Brønderslev. P.15.11.00. Fagp.51.05. 1.5.07 mhp. 1.5.11 ass. Alborg. 1.7.20 jbp.2 Alborg. 1.7.26 Alborg. 1.9.29 ktr.II Alborg. 1.11.36 ktr. Alborg (fra 9.12.37 best. af Alborg 3). 1.5.41 post- og telegrafkasserer Alborg. 30.4.53 afsked. Bopæl: Prinsensgade 8, Alborg.
- Hansen, S. A.**, fru (f. Mæncke), f.6.10.93 i Frčia. T.1.9.13. Fagp.82.14. 1.6.14 mhp. 1.11.18 ass. Kh.T. 1.5.19 Nakskov. 1.10.24 ass. Kh.htg. 1.9.42 oass. Kh. htg. 31.5.49 afsked. Bopæl: Hostrups Have 14, 5. th., Kh.V.
- Hasing, H. J. A.**, f.15.5.85 i Frejlev. P.19.10.03. Fagp.52.08. 1.5.08 mhp. 1.5.14 ass. Kh. 1936 sommerposteksp. Snekersten. 28.2.51 afsked. Bopæl: Amager Fælledvej 3, 3., Kh.S.
- Hasselager, A. V. B.**, kaptajn, R\*, f.19.6.79 i Fredensborg. P.1.11.96. 1.9.02 mhp. 1.5.07 ass. Kh. K. 1.6.19 ktr.III og 1.10.19 ktr.II Randers. 1.11.24 ktr.I Esbjerg. 1.4.35 postmester i Tønder. 1.3.38 postmester i Hillerød. 30.6.49 afsked. Bopæl: Møllenvangen 35, 1., Birkerød.
- Hasting, K. F. K.**, cand. jur., f.1.8.77 på Frberg. P.3.6.93. 1.9.02 mhp. 1.6.04 ass. Kh. 1.11.07 gdir. 1.7.15 fuldmægtig gdir. (1.10.16—30.9.19 tillige ekspeditionssekretær). 1.6.—31.12.27 kst. og 1.1.28 postinspektør i distrikt. 1.6.30 postmester ved Sønderbro postkontor. 30.6.45 afsked. Bopæl: Roskildevej 201, Valby.
- Helbo, A. P. K. L.**, f.1.7.91 i Holme, Ebeltoft. P.25.3.07. Fagp.57.11. 1.5.11 mhp. 1.7.16 ass. Hammel. 1.5.20 Grenå. 1.5.22 Kh. 1.4.43 oass. Kh. 1.7.44 postmester ved indlevpkt. 8. 31.10.58 afsked. Bopæl: Sorrentovej 48, Kh. S.
- Helleskov, R.**, f.28.7.95 i Fåborg. P.1.10.13. Fagp.85.16. 1.10.18 mhp. 1.10.19 ass. Odense. 1.8.20 Kerteminde. 1.9.37 oass. Skive. 1.11.42 Roskilde. 1.10.44 ktr. Slagelse. 1.10.53 postmester i Fredensborg. 28.2.59 afsked. Bopæl: Dronningens Tværgade 37, 5., Kh.K.
- Helsing, C. M.**, f.3.10.83 i Rønne. P.24.4.00. Fagp.49.03. 1.5.05 mhp. 1.5.09 ass. Kh. 1.7.31 oass. Kh. 31.5.43 afsked. Bopæl: Vesterbrogade 36, 3., Kh.V.
- Henrichsen, H. E.**, frk., f.8.3.95 i Hobro. T.8.1.13. Fagp. 89.16. 1.8.16 mhp. 1.11.19 ass. Hobro. 31.5.59 afsked. Bopæl: Adelgade 23, Hobro.
- Herlev, J. F. A. C.**, f.22.8.73 i Frčia. T.17.5.88. 1.6.94 ass. 1.11.20 ktr.II Kh. 1.6.23 ktr.I Kh.T. 31.3.39 afsked. Bopæl: Høllærdervej 20,3, Kh.V.
- Hermansen, H. A.**, cand. phil., f.1.6.95 i Kh. P.1.10.14. Fagp.I 80.17. 1.10.19 mhp. 1.10.20 ass. Hillerød. Fagp.II 43.28. 1.11.35—30.4.36 u.f.nr. 15.10.36 Kh. 1.2.38 girokt. 1.7.39 oass. Kh. 30.9.59 afsked. Bopæl: Nansensgade 21 D, 1. tv., Kh.K.
- Hertz, O. M. B.**, cand. phil., R\*, f.19.12.84 i Nyborg. P.1.4.13 som ass. gdir. Fagp.84.14. 1.10.20 kst. og 1.5.21 ktr.II gdir. 1.12.31 ktr. gdir. 1.4.46 munderingsforvalter gdir. 31.12.54 afsked. Bopæl: Holbergsgade 7, 3., Kh.K.
- Hildestad, E. M.**, frk., f.13.1.93 i Århus. P.1.10.12. Fagp. 95.15. 1.6.17 mhp. 1.10.19 ass. Galten. 15.4.—17.5.20 u.f.nr. 18.5.20 Silkeborg. 16.4.—12.7.21 u.f.nr. 13.7.21 Nr. Nebel. 15.2.23 Vejle. 1.2.48 oass. Vejle. 31.1.58 afsked. Bopæl: Vedelsgade 8, 2., Vejle.
- Hindsberg, E.**, fru (f. Lundbeck), f.10.12.91 på Frberg. T.1.9.08. Fagp.92<sup>2</sup>/<sub>5</sub>.10. 1.2.10 mhp. 1.1.17 ass. Kh. htg. 31.5.59 afsked. Bopæl: Støvringvej 20, Vanløse.
- Hjorth-Nielsen, H. E.**, R\*, D.M., ridder af den svenske

- Nordstjerneorden, 1924—1948 medlem af bestyrelsen for Dansk Post- og Telegrafmuseum, 1924—35 bibliotekar, 1924—48 inspektør ved museets historiske afdeling, 1922—43 generaldirektoratets hovedarkivar, 1927—45 post- og telegrafvesenets repræsentant i statens stednavneudvalg, f.7.1.78 i Kh. P.17.7.95. 1.9.02 mhp. 1.5.06 ass. Frcia. 1.5.08 Kh. 1.5.17 gdir. 1.9.23 ktr.II gdir. 1.12.27 ktr.I gdir. 31.1.48 afsked. Bopæl: Kastanie Allé 6, Humlebæk.
- olm, A. M.**, frk., f.17.12.84 i Kh. P.1.8.02. Fagp. 92.06. 1.11.07 mhp. 1.5.11 ass. Thisted, 31.10.52 afsked. Bopæl: Dragsbækvej 42, Thisted.
- olmblad, N. E.**, civilingeniør, R\*, D.M., p.p., medlem af akademirådet, f.24.7.05 i Århus. P.&T.1.4.30 som ingeniørass. gdir. 1.1.34 telegrafingeniør II gdir. 1.5.37 kontorchef gdir. 1.10.37—30.9.38 kst. og 1.10.38 afdelingschef i gdir. (teknisk afdeling). 31.8.54 afsked e. ans. Direktør i Store Nordiske Telegraf-Selskab, Kongens Nytorv 26, Kh.K.
- olst-Christensen, H.**, løjtnant, R\*, forretningsfører for Dansk Post- og telegrafforenings feriehus, revisor i Centralorganisation II og i Trafiketatens Lokaleråd, f. 13.11.90 i Gylling. P.15.9.08. Fagp.82.12. 1.5.12 mhp. 1.12.15 ass. Slangstrup. 27.4.19 Kh.. Fagp.II 49.20. 1.11.31 oass. Kh. 1.5.41 ktr. P.&T.s værksteder. 1.4.48 overkontrollør P.&T.s værksteder. 30.11.60 afsked. Bopæl: Ved Volden 7, 2. tv., Kh.K.
- olt, F. E. A.**, frk., f.26.11.93 i Frcia. T.1.9.11. Fagp.76.12. 1.6.12 mhp. 1.12.18 ass. Kh. htg. 30.11.58 afsked. Bopæl: Lindgårdsvej 10 B, 2., Charlottenlund.
- olte, T. J.**, f.4.7.88 i Dragør. P.1.9.04. Fagp.92.07. 1.11.07 mhp. 1.8.13 ass. Kh. 1.7.31 oass. Kh. 1.2.38 ktr. Kh. 31.7.58 afsked. Bopæl: Bodestræde 5, Dragør.
- ornhaver, C. H.**, f.4.10.92 i Holbæk. P.15.9.08. Fagp.71.12. 1.5.12 mhp. 1.11.17 ass. Kh. Fagp.II 43.24. 1.7.24 jbp.1 Kh. 1.6.30 Kh. 1.11.33 oass. Kh. 1.4.43 ktr. Kh. 31.10.57 afsked. Bopæl: Toftekørsvej 67, Gentofte.
- ulegaard, K. V. A.**, løjtnant, R\*, f.29.10.85 i Kh. P.1.11.02. Fagp.94.08. 1.5.07 mhp. 1.3.12 ass. Kh. 1.5.26 ktr.II Kh. 1.7.31 ktr. Kh. 1.3.36 overkontrollør Kh. 1.11.41 postmester ved indlevkt.20. 31.10.55 afsked. Bopæl: Thorvaldsensvej 15, 2., Kh.V.
- unnerup, E. M. S.**, frk., f.19.5.01 i Hjørring. T.1.9.18. Fagp.77.19. 1.5.19 mhp. 1.9.24 ass. Hjørring. Postfagp. 48.30. 1.10.46 oass. Hjørring. 1.4.54 ass. (e. ans.) Hjørring. 31.1.56 afsked. Bopæl: Springvandspladsen 1, 2., Hjørring.
- vidtfeldt, A. L.**, f.11.5.90 i Kolding. P.15.9.08. Fagp.46.12. 1.5.12 mhp. 1.11.15 ass. Skanderborg. 1.10.18 Kh. 1.9.47 postmester ved indlevkt.42. 29.2.56 afsked. Bopæl: Borgmester Jensens allé 5, 3., Kh.Ø.
- vjgaard, P. J. T. L.**, f.26.12.86 i Ø.Brønderslev. P.3.2.06. Fagp.83.10. 1.5.10 mhp. 1.5.14 ass. Frcia. 1.10.16 Skælskør. 1.3.—31.3.27 kst. pm. Skælskør. 1.6.—31.8.27 kst. pm. Glumse. 1.7.31 oass. Nykøbing S. 2.9.—30.10.40 kst. pm. Skælskør. 1.6.42 postmester i Nørre-Ålslev. 31.12.56 afsked. Bopæl: Kongebakken 30, 1., Roskilde.
- sen, A. C. K.**, løjtnant, f.26.8.91 i Slagelse. T.10.8.07. Fagp.67/2.10. 1.5.10 mhp. 1.9.16 ass. Kh.T. 1.4.21—31.3.22 u.f.nr. 1.7.31 oass. Kh.T. 1.10.40 ktr. Kh.htg. 31.8.56 afsked. Bopæl: Dalgas Boulevard 117, 3. tv., Kh.F.
- ersen, A. R.**, R\*, f.31.3.91 i Silkeborg. P.1.9.07. Fagp.93.11. 1.5.11 mhp. 1.4.16 ass. Århus. 1.10.18 Skanderborg. 16.5.20 jbp.2 Frcia. 1.5.21 jbp.2 Ålborg. Fagp.II 61.21. 1.12.25 4. overpostinsp. 1.7.31 oass. Randers. 1.2.32 ktr. 3. overpostinsp. 24.6.—31.7.35 og 15.10.—16.10.35 kst. pm. i hhv. Thisted og Langå. 17.10.35—4.2.36 og 24.2.—31.3.36 kst og 1.4.36 overkontrollør Ålborg. 21.5. kst. og 1.10.38 postmester i Herring. 1.4.48 postmester i Silkeborg. 30.4.57 afsked. Bopæl: Drosselvej 21, Silkeborg.
- ersen, K. A.**, f.16.8.83 i Horslund. P.1.10.99. Fagp.50.03. 1.5.05 mhp. 1.5.09 ass. Thisted. 1.12.10 Odense. 1.11.12 jbp.1 Kh. 1.11.36 oass. jbp.1 Kh. 31.8.53 afsked. Bopæl: Puggaardsgade 4, 1., Kh.V.
- ersen, N. M.**, f.29.5.79 i Stoustrup. T.9.1.95. Fagp.48.00. 1.8.96 mhp. 1.7.03 ass. Frcia T. 1.9.21 ktr.II Frcia T. 1929 kursus i stationsteknik ved St. Nord. 1.4.30 ktr.I Frcia T. 31.12.45 afsked. Bopæl: Sønderjyllands Allé 15, Kh.F.
- acobsen, G. E. B.**, frk., f.26.1.93 i Varde. T.12.8.09. Fagp. 69.11. 1.6.11 mhp. 1.12.18 ass. Kh.htg. 28.2.50 afsked. Bopæl: Østbanegade 35, St., Kh.Ø.
- Jacobsen, S. G.**, fru (f. Koføed), f.27.6.88 på Store Bukkegård pr. Åkirkeby. T.11.11.07. Fagp.64<sup>II</sup>/12.10. 1.2.10 mhp. 1.7.13 ass. Kh.htg. 30.6.53 afsked. Bopæl: Øster Fari-magsgade 14, 3., Kh.Ø.
- Jacobsen, U. M. A.**, fru (f. Jacobsen), f.24.3.93 i Kh. T.1.9.10. Fagp.85.11. 1.6.11 mhp. 1.4.18 ass. Kh. T. 1.12.38 oass. Kh. htg. 1.10.50 ktr. Kh. htg. 31.12.60 afsked. Bopæl: Randersgade 68, 3. tv., Kh. Ø.
- Jacobsen, V. J.**, f.2.10.92 i Kh. P.1.3.10. Fagp.78.13. 1.11.13 mhp. 1.11.17 ass. Kh. Fagp.II 51.20. 16.3.—30.4.29 og 7.1.—30.6.31 kst. driftsbestyrer postautomobilerne. 1.7.31 oass. Kh. 1.5.37 ktr. Kh. 1.4.42 kst. og 1.5.42 driftsbestyrer for postautomobilerne. 30.6.59 afsked. Bopæl: Amagerlandevej 18, 1., Kastrup.
- Jensen, A.**, R\*, f.17.9.85 i Nr.Åby. P.12.2.03. Fagp.62.08. 1.5.08 mhp. 1.5.13 ass. Nykøbing M. 1.7.31 oass. Nykøbing M. 1.5.39 postmester i Hundested, 31.5.55 afsked. Bopæl: Hundested.
- Jensen, A.**, kaptajn, R\*, f.1.6.86 i Brøndsted. P.2.9.02. Fagp.83.05. 1.5.06 mhp. 1.6.11 ass. Kh. 1.2.27 ktr.II Kh. 1.7.31 ktr. Kh. 27.8.—31.12.31 kst. pm. Lyngby. 1.5.37 overkontrollør Kh. 1.11.45 postmester ved indlevkt. 28. 30.6.56 afsked. Bopæl: Englandsvej 1, 4., Kh.S.
- Jensen, A.**, fru (f.Suadicani), f.4.1.92 i Kh. T.5.9.08. Fagp. 69<sup>II</sup>/12.10. 1.11.11 mhp. 1.12.12—30.4.19 ude af tgrafv. 1.7.21 ass. Stege. 1.10.25 Nakskov. 21.4.31 ass. Kh.rtf. 30.6.57 afsked. Bopæl: Gothersgade 101, 5., Kh. K.
- Jensen, A.**, R<sup>I</sup>, f.8.4.92 i Eskelund, Brørup. P.1.9.07. Fagp. 101.11. 1.5.11 mhp. 1.5.17 ass. Odense. 1.5.18 Århus. Fagp. II 64.19. 25.4.20 Kh. 1.11.20 gdir. 1.5.26 ktr. II Thorshavn. 1.6.29 ktr. I Thorshavn. 1.5.32 ktr. 2. overpostinsp. 20.2.—30.4.34 og 1.2.—29.2.36 kst. postinspektør 2. overpostinsp. 1.9.37 postmester i Silkeborg. 1.4.48 postmester i Fredericia. 31.10.59 afsked. Bopæl: Hyldevej 19, Fredericia.
- Jensen, A. J.**, fru (f. Nielsen), f.6.7.02 i Frcia. T.1.1.19. Fagp.96.19. 1.9.19 mhp. 1.1.25 ass. Frcia T. 29.4.34 Århus T. 1.4.45 oass. Århus T. 31.5.59 afsked. Bopæl: Postkontoret, Fredensborg.
- Jensen, A. V.**, f.24.3.90 i Skanderborg. P.1.10.06. Fagp.80.11. 1.5.11 mhp. 1.5.15 ass. Randers. 1.10.16 Århus. 1.10.19 Horsens. 1.7.31 oass. Horsens. 1.6.37 oass. Horsens (best. af Horsens 1). 1.4.42 postforvalter ved postksp. Horsens 1. 31.3.55 afsked. Bopæl: Vejlevej 14, Horsens.
- Jensen, A. W.**, R\*, f.14.9.90 i Nyborg. P.30.9.06. Fagp.78.10. 1.5.10 mhp. 1.10.15 ass. Odense. Fagp.II 61.18. 1.11.22 Kh. 1.5.25 jbp.1 Kh. 1.7.31 oass. Kh. 1.5.37 ktr. Kh. 1.3.49 post- og telegrafkasserer Kh. 31.8.57 afsked. Bopæl: Mariendalsvej 42, 3., Kh F.
- Jensen, C. M.**, kaptajn, R\*, f.24.12.84 i Nyborg. P.15.8.02. Fagp.74.06. 1.5.07 mhp. 1.5.11 ass. Nyborg. 1.5.16 Odense. 1920 tj. under C.I.S. 1.6.20 Sønderborg. 1.2.30 ktr.II Slagelse. 1.10.31 ktr. Holbæk. 1.6.42 postmester i Mideldelfart. 31.12.54 afsked. Bopæl: Randkløve Allé 128, st. th., Kastrup.
- Jensen, E. F.**, fru (f. Petersen), f.24.8.85 i Århus. T.4.8.05. 1.2.06 mhp. Fagp.76<sup>I</sup>/3.07. 1.5.07 ass. Århus. 1.1.09 Ålborg. 1.2.19 Kh.T. 1.5.26 ktr.II Kh.T. 1.5.37 ktr. Kh.htg. 31.8.50 afsked. Bopæl: Vestre Stationsvej 1, 3., Rungsted Kyst.
- Jensen, E. M.**, frk., f.9.1.84 i Haderslev. 14.10.05 i tysk telegraf-tj. 1.6.20 overgået i dansk telegraf-tj. som telefonist II Haderslev. 1.6.21 telefonist I Haderslev. 1.9.21 elev-udv. Frcia. 1.2.22 Haderslev. Fagp.90.22. 1.2.23 ass. Haderslev. 31.1.54 afsked. Bopæl: Abenråvej 35, Haderslev.
- Jensen, J. C.**, løjtnant, f.7.6.78 i Tostrup, Stege. P.10.7.94. 1.9.02 mhp. 1.5.05 ass. Ålborg. 1.5.09 Århus. 1920 tj. under C.I.S. 1.6.20 ktr.II Sønderborg. 1.5.24 Nykøbing Fl. 1.10.33 postmester i Nysted. 30.6.43 afsked. Bopæl: Villa »Varna«, Sundby pr. Nykøbing Fl.
- Jensen, J. C.**, løjtnant, f.7.2.66. P.1.10.86. 1.8.93 ass. Kh. 1.12.00 postmester i Uldum. 1.5.07 postmester i Ørbæk. 1.9.08 postmester på Fejs. 1.5.17 postktr.II og 1.10.19 postktr.I Roskilde. 1.12.24 ktr.I Viborg. 1.2.25 postmester i Brande. 31.10.31 afsked. Bopæl: Marievej 18, Skovlunde.
- Jensen, J. P.**, R\*, D.M., f.4.6.88 i Skelde. 21.5.07 i tysk

- posttj. 30.11.11 ass. eksamen. 1.4.18 postass. (etatsmæssig). 20.5.20 overgået i dansk posttj. som ass. Kh. 15.6.21 gdir. 2.12.24 opms. kt. 1928 radiocertifikat af II. kl. 1.4.28 ktr. II Kh. 1.10.30 opms. kt. 1.5.31 ktr. I opms. kt. 5.2.—23.2.32, 16.6.—23.7.32, 1.5.—31.8.34 kst. og 1.9.34 postinspektør ved overpostmesterembedet. 1.4.42 overpostinspektør i 2. distrikt. 30.6.58 afsked. Bopæl: Tornerosevej 91, st., Hørløv.
- Jensen, J. P.**, kgl. translator i fransk, f.26.11.88 i Skanderborg. P.1.8.04. Fagp.55.07, 1.11.07 mhp. 1.5.14 ass. Kh. 1.12.35 postmester ved indlevpkt.32. 30.11.53 afsked. Bopæl: Grenågade 3, st. th., Kh.Ø.
- Jensen, K. D.**, frk., f.29.9.83 i Chicago. T.13.8.00. 1.7.02 mhp. Fagp.68.06, 1.9.06 ass. Esbjerg. 1.10.18 Kh.T. 6.12.18 gdir. 23.6.27 ass. Kh.htg. 30.9.48 afsked. Bopæl: Lykesholms Allé 14 C, Kh.V.
- Jensen, K. J.**, cand. jur., storkors af Dannebrogordenen, Dannebrogsmænd, Dansk Røde Kors mindetegn for krigshjælpearbejde 1939—45, kommandør med stjerne af den norske St. Olavsorden, kommandør af 1. grad af den svenske Vasaorden og af Finlands Løveorden, storridder med stjerne af den islandske Falkeorden, medlem af telefontilsynet, f.7.5.90 i Fjælsløvslev på Mors. P.1.8.07. Fagp.77.11, 1.5.11 mhp. 1.6.15 ass. 1.7.19 — 31.1.20 u.f.nr. 1.2.23 sekretær gdir. 1.6.28 fuldmægtig gdir. 1.7.31 ekspeditionssekretær gdir. 1.9.33 postinspektør ved overpostmesterembedet. 1.3.35 kontorchef gdir. 1.4.37 afdelingschef. 1.11.41 generaldirektør for post- og telegrafvæsenet. 31.5.60 afsked. Bopæl: Puggaardsgade 11, 1, Kh.V.
- Jensen, K. M.**, frk., f.17.1.87 i Århus. T.28.9.06. Fagp. 80<sup>7</sup>/<sub>6</sub>.10. 1.4.07 mhp. 1.2.12 ass. Århus T. 31.1.57 afsked. Bopæl: Strandparken 8, 2. tv., Århus.
- Jensen, L. P.**, f.20.8.83 i Bogense. P.1.8.98. 1.9.02 mhp. 1.2.08 ass. Ålborg. 1.5.10 Kh. 1.8.15 Bogen. 1.2.18 Kh. 1.4.20 gdir. 1921 sommerposteksp. Rungsted. 1.10.24 Kh. 1.2.27 ktr.II Kh. 31.8.44 afsked. Bopæl: Estersvej 26A, Hellerup.
- Jensen, M. A. J. L. R.**, M.f.D.R., f.23.4.89 i Frcia. T.30.3.06 1.9.06 mhp. Fagp.74<sup>7</sup>/<sub>6</sub>.08. 1.5.14 ass. Frcia T. 1.7.25 Haderslev 1.5.32 ass. Kh.htg. 31.8.52 afsked. Bopæl: Frederiksvej 5, Kh.F.
- Jensen, M. J.**, frk., f.21.12.81 i Haderslev. 9.8.05 i tysk telegraf. 1.6.20 overgået i dansk telegraf. som telefonist II Haderslev. 1.7.20 telefonist I Haderslev. 1.9.21 elevudd. Fagp.87.22. 1.2.23 ass. Haderslev. 31.12.51 afsked. Bopæl: Åbenråvej 35, Haderslev.
- Jensen, N. K. V.**, f.6.6.85 i Ringkøbing. T.29.10.01. 1.4.05 mhp. Fagp.62<sup>7</sup>/<sub>6</sub>.07. 1.3.08 ass. Odense. 1.5.10 Århus T. 1.10.26 ktr.II Århus T. 30.4.48 afsked. Bopæl: Sankt Lukas Kirkeplads 8, 4., Århus.
- Jensen, P. G.**, f.6.11.83 i Kh. P.1.9.99. 1.6.03 mhp. 1.2.09 ass. Kh. 1.5.25 ktr.II Kh. 30.11.48 afsked. Bopæl: Marievej, Skovlunde.
- Jensen, P. Larsen, R\***, f.21.6.83 i Bjergene, Brønderslev. P.1.12.02. Fagp.98.06. 1.5.07 mhp. 1.5.11 ass. Varde. 1.5.13 Frhav. 1.7.—31.8.21 kst. pm. Løgstør. 16.8.—31.10.24 kst. pm. Frøstrup. 1.3.27 postmester i Roslev. 1.7.37 postmester i Struer. 30.6.53 afsked. Bopæl: Østergade 3, Struer.
- Jensen, V. E.**, f.27.3.92 i Nordby Fane. P.15.9.08. Fagp.70.12. 1.5.12 mhp. 1.4.17 ass. Nordby Fane. 1.4.18 Odense. Fagp.II 51.20. 15.3.21 Slagelse. 1.7.28 Assens. 1.6.33 oass. Stege. 1.11.40 ktr. Silkeborg. 1.8.49 postmester i Sæby. 30.6.57 afsked. Bopæl: Christian d. 8.s Vej 28, Silkeborg.
- Jentsch, I.**, fru (f. Baadsgaard), f.2.11.91 i Århus. T.1.9.11. Fagp.93.12. 1.6.12 mhp. 1.12.16 ass. Århus T. 1.6.17 Thisted. 1.1.20 Kh. rtf. 1.4.57 ass. Kh. R. 31.12.58 afsked. Bopæl: Gl. Kongevej 130, 3. tv., Kh.V.
- Jentsch, W.**, f.13.10.90 i Kh. T.18.3.07. Fagp.69<sup>7</sup>/<sub>12</sub>.10. 1.3.08 mhp. 1.11.15 ass. Kh. T. 1.7.31 oass. Kh. T. 1.4.39 ktr. Kh.htg. 31.10.59 afsked. Bopæl: Gl. Kongevej 130, 3. tv., Kh.V.
- Jeppesen, E.**, fru (f. Gerlach), f.3.11.88 i Skagen. T.2.6.07. Fagp.65<sup>7</sup>/<sub>3</sub>.10. 1.5.10 mhp. 1.12.13 ass. Esbjerg. 1.1.17 Ringkøbing. 1.10.24 ass. Kh.htg. 31.8.54 afsked. Bopæl: Berghorstrågade 20, 4., Kh.S.
- Jepsen, P. N.**, f.3.1.93 i Nordby Fane. P.1.3.10. Fagp.56.13. 1.5.13 mhp. 1.2.18 ass. Stege. 1.10.19 Korsør. 1.10.23 Ringsted. 1.3.27 Nordby Fane. T.1.11.34 Svendborg. 1.5.37 oass.
- Svendborg. 1.4.44 postmester i Nørre Nebel. 30.9.5 afsked. Bopæl: Sprøjtehuspladsen, Nordby Fane.**
- Jepsen, P. R.**, f.17.9.83 i Kh. P.1.9.01. Fagp.67.04. 1.10.0 mhp. 1.5.09 ass. Kh. 1.2.27 ktr.II Kh. 1.7.31 ktr. Kf 1.1.38 postmester ved indlevpkt.13. 30.9.53 afsked. Bopæl: Frederik VI.s Allé 2, 2. Kh.F.
- Jersing, E. M.**, f.1.7.85 i Strømmen. P.1.8.01. Fagp.55.07. 1.3.07 mhp. 1.12.10 ass. Rønne. 1.5.12 Århus. 1.6.18—14.4.19 u.f.nr. 15.4.19 Kh. 1.5.30 ktr.II Kh. 1.10.—1.11.13 kst. pm. Slangerup. 1.5.40 pm. i Otterup. 31.10.51 afsked. Bopæl: Sedanstrasse 25.2., Neumünster, Holster
- Jespersen, C. K. A.**, R\*, f.24.10.76 i Østermarie. P.3.5.91. 1.9.02 mhp. 1.6.03 ass. Store-Heddinge. 1917 sommerposteksp. Espergærde. 1.6.19 ktr.III og 1.9.19 ktr.I Hjørring. 1.3.25 ktr.I Viborg. 1.9.33 postmester i Lem vig. 31.10.46 afsked. Bopæl: Frederiksborgvej 12B, 4 Kh.NV.
- Jessen, M. R. v.**, frk., f.7.1.91 i Struer. T.12.10.07. Fagp. 67<sup>7</sup>/<sub>3</sub>.09. 1.5.09 mhp. 1.2.16 ass. Kh.htg. 30.9.57 afsked. Bopæl: Rebekkevej 7 B, 1. tv., Hellerup.
- Johansen, J. A.**, f.7.7.80 i Kh. P.7.7.98. 1.9.02 mhp. 1.8.0 ass. Nyborg. 1.3.09 jbp.2 Frcia. 1.10.18 jbp.1 Kh. 1.4.2 ktr.II jbp.2 Frcia. 1.10.33 ktr.II jbp.1 Kh. 31.7.50 afsked. Bopæl: Nordborggade 4, 4., Kh.Ø.
- Johansen, M. A. P. L.**, frk., f.21.4.77 i Ålborg. T.2.5.94 1.8.97 mhp. 1.6.02 ass. Esbjerg. 1.4.06 Ålborg. 1.5.20 ass. Kh.R. 30.4.47 afsked. Bopæl: Nitivej 13, 4. th., Kh.F
- Johansen, R. F. Hein**, civilingeniør, f.23.9.87 i Fåborg T.1.7.19. 1.9.20 ingeniørass. 3.ingdistr. (Kh.). 1.7.31 ingeniør kabeltjg. 1.4.46 telegrafingeniør III kabel ingtj. 30.9.57 afsked. Bopæl: Hvidkildevej 1, 1. tv. Kh.F.
- Jørgensen, A. C. N.**, f.28.3.89 i Kh. P.1.8.05. Fagp.71.09. 1.5.0 mhp. 1.5.14 ass. Kh. 1.5.15 Års. 1.5.35 postmester i Ølgod. 1.8.45 postmester i Tranebjerg Samsø. 31.5.56 afsked. Bopæl: Langgade, Tranebjerg Samsø.
- Jørgensen, A. M.**, fru (f. Zindsen), f.24.8.91 i Kh. P.15.9.08 Fagp.42.13. 1.3.14 mhp. 1.5.19 ass. Kh. 30.9.49 afsked. Bopæl: Østbanegade 177, 5., Kh.Ø.
- Jørgensen, D. D. F. C.**, fru (f. Theill), f.2.1.88 i Frcia T.20.7.05. 1.3.06 mhp. Fagp.82<sup>7</sup>/<sub>3</sub>.08. 1.2.13 ass. Nakskov 1.6.13 ass. Frcia T. 31.3.54 afsked. Bopæl: Bregnev 11, Fredericia.
- Jørgensen, H. E.**, f.9.3.83 i Østbirk. P.1.1.00. Fagp.57.03 1.5.05 mhp. 1.5.09 ass. Nibe. 1.5.10 Vejle. 16.10.21 Kh. 1.12.27 ktr.II Århus. 1.12.37 postmester i Knebel. 31.3.53 afsked. Bopæl: Enghavevej 25, Viby J.
- Jørgensen, H. J. Fog.**, f.21.7.88 i Bramminge. P.1.10.04 Fagp. 72.07. 1.11.07 mhp. 1.8.13 ass. Kh. 1.10.18 jbp. Kh. 1.7.31 oass. Kh. 1.5.34 ktr. Kh. 1.4.44 postmeste ved indlevpkt.12. 30.4.56 afsked. Bopæl: N. J. Fjord Allé 10, 2., Kh. V.
- Jørgensen, H. J. L.**, kaptajn, R\*, D.M., f.14.12.81 i Kf P.2.1.99. 1.3.03 mhp. 1.5.08 ass. Kh. 1.6.24 ktr.II Kf 1.9.28 ktr.I Kh. 1.7.31 overkontrollør Kh. 1.10.36 postmester ved omkarteringspostkontoret. 31.12.51 afsked. Bopæl: Falkoner Allé 86, 4., Kh.F.
- Jørgensen, H. P.**, f.23.12.77 i Hasmark, Otterup. P.1.9.91 1.9.02 mhp. 1.11.04 ass. jbp.1 Nyborg. 1.5.05 jbp.1 Kf 1.11.30 ktr.II jbp.1 Kh. 31.1.46 afsked. Bopæl: Ingers levsgade 124, 1., Kh.V.
- Jørgensen, J. B. V.**, f.1.4.91 i Tårup, Årup. P.23.7.01 Fagp.81.10. 1.5.10 mhp. 1.4.16 ass. Randers. 29.4.17 Kf 27.4.19 Haslev. Fagp.II 52.23. 1.11.—30.11.28 kst. pm. Has lev. 1.7.31 oass. Haslev. 1.6.36 ktr. Horsens. 1.9.42 postmester i Hammel. 30.4.58 afsked. Bopæl: Femmel lervej 2, 2., Risikov.
- Jørgensen, K. J. E.**, f.18.3.86 i Nyborg. P.1.8.01. Fagp.80.0. 1.5.06 mhp. 1.5.11 ass. Rudekøbing. 1.11.17 Odense. 1917 sommerposteksp. Rungsted. 1.9.28 ktr.II Århus. 1.9.31 Odense. 1.5.38 ktr.II Kh. 30.4.51 afsked. Bopæl: Pete Bangsvej 74, 3. tv., Kh.F.
- Jørgensen, K. M.**, frk., f.18.3.87 i Gudum. T.27.4.05. 1.8.1 mhp. Fagp.83<sup>7</sup>/<sub>12</sub>.10. 1.4.12 ass. Kh.T. 1.7.31 oass. Kh.7. 1.4.35 oass. opms. kt. 30.6.52 afsked. Bopæl: Pete Bangsvej 8, Kh.F.
- Jørgensen, L. R.**, cand. phil., f.22.6.91 i Kh. P.1.7.20 sor postbud. 1.5.21—15.8.23 udf. af postv. Postbudfagp.48.2 1.3.24 elevudd. Fagp.I 66.25. 1.5.25 mhp. 1.7.26 ass. Kl 28.4.29 Maribo. Fagp.II 36.29. 1.5.31 Vordingborg. 1.6.1:



- Kh. 1.5.38 oass. Kh. 28.2.51 afsked. Bopæl: Dyssebakken 21, Hellerup.
- Jørgensen, N. J. V.**, f.29.7.71. P.1.8.88. 1.10.98 ass. 1.5.01 jbp. 1.10.20 postmester i Skibby. 31.10.28 afsked. Bopæl: Villa »Solhøj«, Farum.
- Jørgensen, R. L.**, R1, f.1.3.86 i Tranekær. P.1.12.02. Fagp. 92.06. 1.5.07 mhp. 1.5.11 ass. Kalundborg. 1920 tj. under C.I.S. 1.6.20 Nordborg. 1.11.27 postmester Tandslæt. 1.2.32 ktr. Sønderborg. 1.4.34 postmester i Gråsten. 1.9.39 postmester i Åbenrå. 31.3.56 afsked. Bopæl: Forstalle 7, Åbenrå.
- Jørgensen, R. M. A. C.**, frk., f.19.12.89 i Randers. P.1.9.07. Fagp.65.11. 1.5.11 mhp. 1.5.15 ass. Kh. 1.9.37 oass. Kh. 30.9.56 afsked. Bopæl: Gl. Vartovvej 28, 3., Hellerup.
- Karre, K. K. N.**, f.26.1.93 i Løgstør. P.1.3.08. Fagp.55.12. 1.5.12 mhp. 1.2.18 ass. Kh. 1.5.37 oass. Kh. 1.4.50 ktr. Kh. 31.1.60 afsked. Bopæl: Voldfløjen 4, 2., Brønshøj.
- Kayser, H. M. S.**, frk. f.3.6.96 i Kh. T.2.1.14. Fagp. 82.14. 1.10.14 mhp. 1.1.20 ass. Kh.R. 1.4.52 oass. Kh.R. 31.1.60 afsked. Bopæl: Grøndalsparkvej 108, 4., Vanløse.
- Kjellerup, H. T. H.**, f.20.12.81 i Nyborg. T.11.8.98. 1.6.99 mhp. Fagp.64.01. 1.7.03 ass. Frcia T. 1.12.06 Svendborg. 23.4.08 Nyborg. 1.7.31 oass. Nyborg. 1933 forstærkerkursus. 1.4.39 ktr. Nyborg. 31.12.46 afsked. Bopæl: Martinus Rasmussensgade 2, Nyborg.
- Kjems, O. I.**, cand. jur., f.22.11.88 i Mejlbj, Sønderjylland. P.15.8.05. Fagp.107(udm.).09. Tildelt Joseph Michaelsens mindemedalje. 1.5.09 mhp. 1.2.10 ass. revisionen. 1.5.12 gdir. 1.10.16 jbp.1 Kh. 16.11.16 Hjørring. 1.1.17 3.postinsp.(Århus). 1.4.17 gdir. 1.10.19 sekretær gdir. 20.10.19 kst. og 1.8.20 fuldmægtig gdir. 1.5.24—30.4.27 u.f.n.r. 1.10.31 kst. og 1.2.33 postmester ved toldpkt. 1.5.42 chef for postgirokontoret. 1.4.49 direktør for postgirokontoret. 30.11.53 afsked. Bopæl: Lundedalsvej 2, Hellerup.
- Kjør, T.**, f.27.5.99 i Nordby Fanø. P.1.9.25 som maskinist. 1.4.28 maskinist I. 1.5.37 maskinmester II Fanø-Esbjerg færgeri. 1.4.58 maskinmester i 18.kl. Fanø-Esbjerg færgeri. 31.8.59 afsked. Bopæl: Gormsgade 91, Esbjerg.
- Kjør-Nielsen, K.**, fru (f. Kjeldgaard), f.25.12.01 i Silkeborg. P.1.9.18. Fagp.I 61.21. 1.9.21 mhp. 1.9.24 ass. Silkeborg. 1.5.28 Holbæk. 1.11.30 ass. Bramminge. 30.6.55 afsked. Bopæl: Fengers Allé 14, Bramminge.
- Kløne, G.**, frk., f.28.8.97 i Kh. T.1.11.15. Fagp.87.16. 1.8.16 mhp. 1.11.21 ass. Kh.T. 9.1.23 gdir. 21.6.27 ass. Kh.rtf. 30.4.57 afsked. Bopæl: Sofievej 14, 1., Holte.
- Kliim, A. E.**, R\*, f.23.7.89 i Kh. P.8.5.05. Fagp.68.09. 1.5.09 mhp. 1.8.14 ass. Kh. Fagp.II 43.21. 1930 sommerposteksp. Skodsborg. 1.7.31 oass. Kh. 1.8.35 ktr. Kh. 1.2.49 postmester ved indlevpkt.2. 31.7.59 afsked. Bopæl: Ved Klosteret 8, st. th., Kh.Ø.
- Knudsen, A. M.**, f.4.9.83 i Hjarup, Kolding. P.20.12.03. Fagp.65.07. 1.11.07 mhp. 1.5.12 ass. Jellinge. 1.11.13 Ålborg. 1.5.14 Odense. 1.5.16 Vejle. 1.7.31 oass. Vejle. 1.7.38 postmester i Rødby. 30.11.52 afsked. Bopæl: Trollegade 2C, 2., Kerteminde.
- Knudsen, C.**, R\*, f.29.7.89 i Horsens. P.1.9.07. Fagp.84.11. 1.5.11 mhp. 1.8.14 ass. Kh. 1.5.15 Ålborg. Fagp.II 51.18. 1.10.18 jbp.2 Frcia. 1.10.24 Århus. 1.7.31 oass. Århus. 1.6.35 ktr. Nykøbing Fl. 1.11.42 postmester i Ribe. 31.8.57 afsked. Bopæl: Saralyst Allé 45, 2., Højbjerg.
- Knudsen, F. V. H.**, f.6.2.78 i Karrebæksminde. P.17.7.93. 1.9.02 mhp. 1.7.03 ass. Saksøbing. 1.1.—28.2.11 kst. pm. Saksøbing. 1.2.26 postmester Terndrup. 1.4.38 postmester i Frederiksværk. 28.2.47 afsked. Bopæl: Engbakken 66, Virum.
- Knudsen, L. B.**, f.13.1.76 i Vemmelve. T.7.6.93. 1.10.93 mhp. 1.10.99 ass. Kh.T. 1.7.19 overtelegrafist II og 1.10.19 ktr.II Kh.T. 1.7.21 Frhavn. 1.12.21 Tønder. 1.3.24 Sønderborg. 1.6.25 telegrafbestyrer i Varde. 1.9.26 telegrafbestyrer i Maribo. 28.11.27 telegrafbestyrer fg. ktr. Maribo. 1.4. kst. og 1.10.29 postmester i Broager. 31.8.43 afsked. Bopæl: Villa »Nejs«, Broager.
- Knudsen, P.**, civilingenjör. f.1.11.87. T.1.2.19. 1.9.19 ingeniörass. radioingjt. 1.5.37 radiofonitj. 1.4.41 gdir. 1.4.46 telegrafingenjör III telegraflaboratorium. 30.11.57 afsked. Bopæl: Classensgade 54, 4. th., Kh.Ø.
- Knudsen, T.**, f.1.7.83 i Hallund. P.5.2.02. Fagp.58.07. 1.11.07 mhp. 1.5.13 ass. Frcia. 1.11.35 postmester i Neksø.
- 31.7.53 afsked. Bopæl: Maglegaarden, Ringstedvej 3, opg. B, 1. tv., Roskilde.
- Kolding, A. J.**, f.17.7.87 i Holmgård, Sæby, Salling. P.1.8.06. Fagp.48.10. 1.5.10 mhp. 1.5.15 ass. Hurup. 1.5.16 Holstebro. 1.7.31 oass. Holstebro. 1.9.33 postmester Ulfborg. 1.11.39 postmester i Nibe. 31.7.52 afsked. Bopæl: Nørregade 16, 1., Nibe.
- Kriebel, E. P.**, frk., f.7.6.83 i Nykøbing Fl. T.7.10.01. 1.2.03 mhp. Fagp.35.06. 1.3.07 ass. Maribo. 1.6.12 Roskilde. 17.4.28 ass. Kh.rtf. 30.11.50 afsked. Bopæl: Den Schioldanske Stiftelse, Hørsholmsgade 22, opg. B, St. tv., Kh.N.
- Kristensen, A. K.**, frk., f.14.9.80 i Ringkøbing. T.20.5.99. 1.8.00 mhp. Fagp. 29.02. 1.2.04 ass. Korsør. 1.5.06 ass. Horsens. 30.4.48 afsked. Bopæl: Borgergade 15 B, Horsens.
- Kristensen, M. K.**, frk., f.17.12.79 i Thisted. T.2.8.97. 1.4.98 mhp. Fagp. 22.00. 1.7.03 ass. Thisted. 1.5.10 Århus. 1.10.14 Kh.T. 1.4.25 ktr.II Kh.htg. 29.2.44 afsked. Bopæl: Upsalagade 1, 5. th., Kh.Ø.
- Kristiansen, K. O.**, frk., f.23.12.90 i Venemæs. T.1.9.08. Fagp.87½.10. 1.2.10 mhp. 1.9.13—31.8.14 u.f.n.r. 1.1.16 ass. Nykøbing Fl. 1.1.17 ass. Kh.htg. 1.4.46 oass. Kh.htg. 31.1.56 afsked. Bopæl: Østerbrogade 85, Lejlighed 108, Kh.Ø.
- Kromann, A. M.**, fru (f. Christophersen), f.16.5.95 i Svendborg. P.1.10.12. Fagp.79.15. 1.8.17 mhp. 1.10.19 ass. Kh. 1.3.—31.8.22 og 1.10.26—31.3.28 u.f.n.r. 31.3.55 afsked. Bopæl: Øster Allé 3, Kh.Ø.
- Kufahl, E. H. V.**, frk., f.2.11.87 i Frcia. T.1.7.07. Fagp. 92¼.2.09. 1.5.09 mhp. 1.12.12 ass. Frcia T. 1.6.15 Svendborg. 1.10.26 ktr.II Maribo. 1.11.27 ktr.II Kh.stf. 1.9.43 ktr. Kh.rtf. 30.4.54 afsked. Bopæl: Ringkøbinggade 9, 1., Kh.Ø.
- Kure, G.**, frk., cand. phil., f.14.2.95 i Nyker. T.2.1.14. Fagp. 88.14. 1.10.14 mhp. 1.1.20 ass. Rønne. 1.3.—31.8.27 u.f.n.r. 1.9.27 Haderslev. 1.4.28 ass. Kh.htg. 30.4.60 afsked. Bopæl: Frimestervej 26, 4. th., Kh.NV.
- Lakdrup, T. R. J. J.**, f.9.10.88 i Veddam. P.16.11.05. Fagp. 72.10. 1.5.10 mhp. 1.5.14 ass. Kh. 1930 sommerposteksp. Humlebæk. 1.7.31 oass. Kh. 1.5.36 ktr. Kh. 31.10.51 afsked. Bopæl: Hellerupvej 39, 2., Hellerup.
- Landt, A. M. R.**, frk., f.13.1.94 på Bogø. T.7.4.11. Fagp. 65.14. 1.6.14 mhp. 1.2.19 ass. Kh.T. 1.4.39 oass. Kh.htg. 31.1.59 afsked. Bopæl: Gartnerhaven 18, Lyngby.
- Landt, L.**, frk., f.21.2.88 på Bogø. T.7.11.05. Fagp.91¼.12.09. 1.5.09 mhp. 1.3.13 ass. Frcia T. 1.11.17 Kh.T. 1.7.31 oass. Kh.T. 1.12.38 ktr. Kh.htg. 30.11.53 afsked. Bopæl: Gartnerhaven 18, Lyngby.
- Lange, A. V. H.**, R\*, f.3.12.82. P.22.7.00. Fagp.75.03. 1.6.04 mhp. 1.5.09 ass. Fåborg. 1.1.19 Odense. 1.5.26 ktr.II Odense. 1.7.33 ktr. Odense. 1.11.37 postmester i Kerteminde. 30.11.52 afsked. Bopæl: Langegade 24, 1., Kerteminde.
- Langaard, F. A.**, f.5.10.79 i Aggersund. P.1.10.99. Fagp. 57.03. 1.11.04 mhp. 1.5.09 ass. Ålborg. 1.5.12 Randers. 1.6.14 jbp.2 Frcia. 1.7.31 oass. jbp.2 Frcia. 28.2.45 afsked. Bopæl: Danmarksvej 33, Fredericia.
- Larsen, A. C. L.** Ringsborg, f.16.8.90 i Kh. P.15.5.07. Fagp. 78.11. 1.5.11 mhp. 1.4.16 ass. Kh. 1928 sommerposteksp. Humlebæk. 1.4.—31.12.36 kst. pm. Glumsø. 1.1.37 postmester i Tranekær. 30.9.55 afsked. Bopæl: Brovej 118, Middelfart.
- Larsen, A. O.**, f.5.2.91 i Rørbæk. P.15.9.08. Fagp.64.12. 1.5.12 mhp. 1.3.16 ass. Maribo. 1.6.18 Vordingborg. 1.5.26 Kh. 1.11.30 Tandslæt. 1.2.32 Augustenborg. 1.11.45 postmester i Ørsted. 31.10.58 afsked. Bopæl: Ørsted.
- Larsen, A. V. A.**, f.3.3.93 i Kh. T.1.9.13. Fagp.78.14. 1.6.14 mhp. 1.4.18 ass. Kh.T. 1.2.40 oass. Kh.htg. 1.4.52 ktr. Kh.htg. 31.5.58 afsked. Bopæl: Højsgårds Allé 14, Hellerup.
- Larsen, E. G.**, fru, (f. Nielsen), f.12.2.92 i Odense. T. 1.9.10. Fagp.74.11. 1.6.11 mhp. 1.3.17 ass. Odense T. 1.6.49 oass. Odense T. 31.5.58 afsked. Bopæl: Klaregade 27, 1., Odense.
- Larsen, H.**, f.5.7.81 på Femø. P.1.9.00. Fagp.74.03. 1.6.04 mhp. 1.5.09 ass. Naksø. 1.5.15 Slangerup. 1.12.15 Ringsted. 1928 sommerposteksp. Espergærde. 1.8.30 postmester i Bråskov. 1.11.36 postmester i Kjellerup. 30.4.50 afsked. Bopæl: Mogens Allé 60, Lyngby.
- Larsen, H.**, f.12.4.93 i Århus. P.15.9.09. Fagp.48.14. 1.11.15



- mhp. 1.11.18 ass. Frcia. 1.5.45 oass. Frcia. 31.8.57 afsked.
- Larsen, J. P. E., løjtnant, f.19.5.90 i Kvandløse. P.25.10.07. Fagp.57.11. 1.5.11 mhp. 1.6.15 ass. Fåborg. 1.5.38 oass. Horsens. (Best. af Horsens 2). 1.4.42 postforvalter ved posteksp. 2 i Horsens. 1.2.48 post- og telegrafkasserer Horsens. 31.7.57 afsked. Bopæl: Fabrikvej 14, 2. tv., Horsens.
- Larsen, L. F., R\*, f.27.8.86 på Læsø. T.30.4.04. 1.7.06 mhp. Fagp.81<sup>2</sup>/3.08. 1.9.11 ass. Thisted. 1.6.13 Frhavn. 1.6.24 Haderslev. 1.4.25 ktr.II Haderslev. 1.2.34 ktr. Haderslev. 1.4.46 stationsleder Haderslev. 31.8.56 afsked. Bopæl: Ved Postgården 1 C, Haderslev.
- Larsen, L. N., f.28.12.78 i V.Åby. P.1.11.98. 1.9.02 mhp. 1.5.08 ass. Frcia. 1.5.12 jbp.2 Frcia. 1.5.30 postmester i Brobyværk. 1.11.37 postmester i Ærøskøbing. 30.6.48 afsked. Bopæl: Benediktsgade 14, 1., Odense.
- Larsen, P. V., f.3.12.90 i Kh. P.1.8.07. Fagp.82.11. 1.5.11 mhp. 1.1.16 ass. Helsing. Fagp.II 57.18. 30.9.46 afsked. Bopæl: Frederiksværkvej 16, Helsing.
- Lassen, P. H., cand. jur., f.9.10.85 i Ålborg. P.23.7.02. Fagp.76.05. 1.5.06 mhp. 1.6.08 ass. revisionen. 1.10.16 gdir. 1.5.19—30.4.20 u.f.nr. 1.5.20 sekretær gdir. 1.9.20—30.4.21 u.f.nr. 1.2.38 ktr. gdir. 31.10.55 afsked. Bopæl: Værlosegård, Værlose.
- Lauritsen, L. S., R\*, f.15.5.84 i Frcia. P.24.12.02. Fagp.70.06. 1.5.07 mhp. 1.5.11 ass. Ringe. 1.12.13 Rønne. 27.2.—30.4.26 kst. pm. Stege. 26.10 kst. og 1.12.26 postmester i Svanke. 1.11.33 postmester i Stubbekøbing. 1.3.43 postmester i Frederikssund. 31.5.54 afsked. Bopæl: Lundedevej 36, st., Frederikssund.
- Lavendt, U., f.12.2.97 i Frcia. P.1.10.14. Fagp.I 73.17. 1.10.19 mhp. 1.10.20 ass. Tandst. 26.4.25 ass. Tinglev. 31.10.57 afsked. Bopæl: Jernbanegade, Tinglev.
- Lebahn, A. E., løjtnant, R\*, f.19.12.87 i Slangerup. P.7.8.03. Fagp.64.06. 1.5.07 mhp. 1.1.13 ass. Skive 1.6.19 Viborg. 1.7.31 oass. Viborg. 1.5.34 ktr. Randers. 1.5.38 overkontrollør Randers. 1.5.42 postmester i Hjørring. 31.12.57 afsked. Bopæl: Annettevej, Brabrand.
- Leffers, S. J., frk., f.2.2.93 i Nykøbing M. T.16.10.08. Fagp.89.11. 1.6.11 mhp. 1.6.—30.11.16 u.f.nr. 1.3.18 ass. Århus T. 1.5.19 Nykøbing M. 1.10.21 Kh.T. 1.5.37 oass. Kh.rtf. 1.4.46 ktr. Kh.rtf. 29.2.60 afsked. Bopæl: Bldahpark 26, 1., Hellerup.
- Legardh-Hansen, H. A., kaptajn, R\*, f.8.2.84 i Kh. P.15.8.00. Fagp.69.03. 1.6.04 mhp. 1.5.09 ass. Kh. 1.10.26 kst. og 1.1.27 ktr.II Kh. 1.10.41 postmester ved indlevp.kst. 29. 28.2.54 afsked. Bopæl: Bregnevej 39, Gentofte.
- Lehm, I. J. K., frk., f.23.2.88 i Bogense. T.1.9.08. Fagp. 82<sup>2</sup>/3.10. 1.2.10 mhp. 1.3.13 ass. Horsens. 1.3.20 Kh.rtf. 1.4.57 ass. Kh.R. 28.2.58 afsked. Bopæl: Hanebred 17, 2., Vanløse.
- Lemming, A. A. J., frk., f.11.11.90 i Århus. T.1.9.09. Fagp.93<sup>1</sup>/4.10. 1.1.11 mhp. 1.12.15 ass. Århus T. 1.10.46 oass. Århus T. 30.9.60 afsked. Bopæl: Marselis Boulevard 75, 2., Århus.
- Leth, P., f.4.5.04 i Løsnung. T.16.8.20. Fagp.102.23. 1.9.23 mhp. 1.9.26 ass. Frcia T. 28.9.32 Roskilde. Postfagp. 61.33. Tildelt Joseph Michaëlsens mindemedalje. 1.1.34 Frcia T. 1.3.35 Frcia. 1.9.35 jbp.2 Frcia. Fagp.II 66.37. 15.4.38 gdir. u.f.nr. Kh. 1.6.44 oass. Kh. 1.4.45 fuldmægtig gdir. 1.2.46 u.f.nr. 31.1.47 afsked e. ans. Personalechef i General Motors, København. Bopæl: Alléen 75, Kastруп.
- Lillenskjold, H. G. v., R\*, f.22.10.69 i Viborg. P.1.4.86. 1.6.94 ass. Viborg. 1.8.97 jbp. 1.12.07 førstemand. 1.5.12 fuldmægtig II jbp. 1.12.16 postmester Sindal. 1.4.26 postmester i Grenå. 31.10.39 afsked. Bopæl: Villa »Skjold«, Brabrand.
- Lindgaard, F. P. E., f.4.12.74 i Hjeltn, Ebeltøft. P.1.6.96. 1.9.02 mhp. 1.12.06 ass. Ålborg. 1.7.09 Kh. 1923 sommerposteksp. Snekkersten. 1.12.30 postmester ved indlevp.kst. 27. 31.12.44 afsked. Bopæl: Mariendalsvej 40, 1. tv., Kh.F.
- Linstow, E. C. v., fru (gift Nielsen), f.29.12.86 i Byrum, Læsø. P.1.5.03. Fagp. 68.06. 1.10.07 mhp. 1.5.12 ass. Kh. 1.5.30 ktr.II Kh. 1.1.—31.1.38 kst. pm. Kh.2. 31.1.47 afsked. Bopæl: Lykkesholms Allé 7, 2., Kh.V.
- Linto, J. N. L., kaptajn, R\*, f.17.10.84 i Hørup, Meldrup. P.28.9.04. Fagp.56.07. 1.11.07 mhp. 1.5.12 ass. Odense. 1.7.31 oass. Odense. 1.3.42 postmester i Skørping. 31.10.54 afsked. Bopæl: Nygade, Ålestrup.
- Lorentzen, C., f.1.8.91 i Skive. T.10.8.09. Fagp.87.12. 1.6.12 mhp. 1.8.16 ass. Frcia T. 1.3.19 Skive. 1.11.32 Kh.T. 1933 radiocertifikat af I.kl. 1.11.41 oass. Kh.rtf. 1.7.48 ktr. Kh.rtf. 30.6.57 afsked. Bopæl: Dirchsvej 29, Kh.S.
- Lorenzen, K. M., fru (f. Clausen), f.25.11.99 i Ålborg. T.16.8.19. Fagp. 104.21. 1.9.22 mhp. 1.9.25 ass. Frcia T. 1.4.26 Haderslev. 1.4.29 Vejle. Postfagp.49.31. Fagp.II 37.34. 1.6.42 oass. Grenå. 31.3.45 afsked. Bopæl: Mariendalsvej 38, 2., Kh. F.
- Ludvigsen, A. B., R\*, f.11.10.89 i Odense. P.27.4.07. Fagp. 67.11. 1.5.11 mhp. 1.5.15 ass. Nakskov. 1.10.18 Odense. Fagp.II 43.19. 1.5.22 Nyborg. 25.11.22 jbp.2 Frcia. 1.12.28 Frcia. 1.4.30 jbp.2 Frcia. 1.2.32 oass. Frcia. 1.4.39 ktr. Horsens. 1.4.44 overkontrollør Horsens. 17.1.—31.5.46 kst. pm. Horsens. 1.8.47 postmester i Slagelse. 30.9.59 afsked. Bopæl: Frederiksgade 20, 2., Slagelse.
- Lue, E. K. O., f.16.5.85 i Kh. P.1.9.02. Fagp.46.06. 1.11.07 mhp. 1.5.12 ass. Jyderup. 1.10.16 Randers. 1.10.31 Kh. 1.10.39 postmester ved indlevp.kst.39. 31.5.55 afsked. Bopæl: Ved Andebakken 6, st. tv., Kh.F.
- Lund, E. S., R\*, f.21.12.87 i Korsør. T.3.5.05. 1.5.06 mhp. Fagp.75.08. 1.1.13 ass. Århus. 1.1.15 Kh.T. 1.5.26 ktr.II Kh.T. 1.7.31 ktr. Kh.htg. 31.12.57 afsked. Bopæl: Artillerivej 44, 4., Kh. S.
- Lundbjerg, N. C. E. P., fhv. redaktør af Dansk Postblad og af Dansk Post- og Telegraf Tidende, f.14.10.84 i Pjedsted. P.1.11.02. Fagp.70.06. 1.9.07 mhp. 1.5.11 ass. Vejle. 1.5.13 Nykøbing Fl. 1.5.15 Kolding. 1.10.24 Kh. 1.3.30 ktr.II Kh. 20.5.40 ktr.II girokt. 30.9.50 afsked. Bopæl: Lybækgade 27, 3., Kh.S.
- Lundt, S. W. T. S., fru (f. Scholtz), f.18.11.91 i Kh. T.29.8.09. Fagp.87.11. 1.6.11 mhp. 1.2.—31.5.14 u.f.nr. 1.12.16 ass. Ålborg. 1.4.44 oass. Ålborg. 1.7.46 oass. Ålborg T. 30.6.49 afsked. Bopæl: Cedervænget 11, 2., Virum.
- Lüchow, A. O., f.5.1.80 i Kh. P.1.8.97. 1.9.02 mhp. 1.11.07 ass. Kh. 31.1.50 afsked. Bopæl: Smallegade 4, 4 th., Kh.F.
- Lütchen-Lehn, C. N., kaptajn, R\*, f.13.8.87 i Uglit. P.1.6.05. Fagp.68.09. 1.5.09 mhp. 1.5.14 ass. Stege. 1.3.16 Kalundborg. 15.12.18 Kh. 1.7.31 oass. Kh. 1.4.36 ktr. Kh. 31.12.56 afsked. Bopæl: Ternevej 2 A, 1., Kh. F.
- Lütchen-Lehn, R. C., f.15.6.85 i Sindal. P.1.10.02. Fagp. 42.06. 1.11.07 mhp. 1.5.12 ass. Svendborg. 1.2.13 Frcia. 1.4.34 postmester i Gilleleje. 30.9.53 afsked. Bopæl: Carl Bernhards Vej 13 A, st., Kh.V.
- Lyng, L. A. J., R\*, f.19.7.79 i Harboøre. P.20.12.97. 1.9.02 mhp. 1.5.07 ass. Struer. 1.5.12 Århus. 1.5.15 Ålborg. 1.6.23 ktr.II Svendborg. 1.6.29 ktr.I Skive. 1.8.37 postmester i Skanderborg. 31.7.49 afsked. Bopæl: Skanderborgvej 3, Århus.
- Lytke, A. C. R., fhv. redaktør af Dansk Telegraf Tidende og af Dansk Post- og Telegraf Tidende, f.11.12.89 i Stege. T.19.7.06. Fagp.73<sup>1</sup>/2.09. 1.5.09 mhp. 1.7.13—30.6.14 u.f.nr. (tj. på St.Nords station i London) 1.1.15 ass. Kh.T. 1.6.—31.8.27 tj. under den danske telegrafadm. Reykjavik. 1.7.31 oass. Kh.T. 1.5.38 ktr. Kh.htg. 1.7.41 Kh. 1.10.46 postforvalter ved posteksp. Odense 1. 31.12.55 afsked. Bopæl: Egevej 1, Middelfart.
- Løye, C. E., R\*, f.11.9.90 i Vejle. P.15.9.08. Fagp.103.12. 1.5.12 mhp. 1.10.15 ass. Middelfart. 1.5.16 Næstved. Fagp.II 70.(udm.).18. 1.5.19 gdir. 1.7.28 ktr.II gdir. 1.11.30 ktr.I gdir. 1.5.33 fuldmægtig gdir. 1.1.36 ekspeditionssekretær gdir. 25.11.39—6.2.40 kst. jernbanepm. jbp.2 Frcia. 1.8.47 kontorchef gdir. 30.6.59 afsked. Bopæl: Regattavej 13, Bagsværd.
- Madsen, G. H. M., f.10.10.90 i Erdrup, Hemmeshøj. P.1.5.17 som postbud. 1.9.17—31.7.19 u.f.nr. Fagp.I 62.21. 1.4.21 mhp. 1.4.23 ass. Kh. 1.12.50 oass. Kh. 31.12.55 afsked. Bopæl: Magnoliavej 7, 2., Valby.
- Madsen, H. A., R\*, f.26.8.88 i Silkeborg. P.1.10.04. Fagp. 64.07. 1.11.07 mhp. 1.11.13 ass. Jelling. 1.5.14 Århus. 1.5.16 Kh. 1.6.19 jbp.I Kh. 1.6.25 Kh. 1927 sommerksp. Snekkersten. 1.7.31 oass. Kh. 1.3.35 ktr. Kh. 1.2.48 postmester ved indlevp.kt. 6. 31.8.58 afsked. Bopæl: Ved Linden 7, 3. tv., Kh.S.
- Madsen, H. C., frk., f.19.6.94 i Vejle. T.1.9.11. Fagp.99.12. 1.6.12 mhp. 1.7.19 ass. Vejle. 1.11.20 Kh.T. 1.7.30—30.6.31

- u.f.nr. 31.12.56 afsked. Bopæl: Sdr. Fasanvej 69, 2., Kh.F.
- idsen, J. A. M., f.22.5.90 i Flødstrup. P.1.4.06. Fagp. 70.10. 1.5.10 mhp. 1.6.15 ass. Kh. 1.7.31 oass. Kh. 1.3.37 ktr. Kh. 1.7.46 postmester i Birkerød. 31.5.55 afsked. Bopæl: Stationsvej 28, Birkerød.
- idsen, I., frk., f.24.3.89 i Frøia. T. 15.10.07. Fagp.73.09. 1.5.09 mhp. 1.4.14 ass. Horsens. 1.11.18 Frøia T. 1.6.32 Kolding. 1.9.38 ass. Frøia T. 31.3.51 afsked. Bopæl: Fasanvej 15, Fredericia.
- idsen, K. T., f.12.8.87 i Nykøbing M. P.20.7.02. Fagp. 88.06. 1.5.07 mhp. 1.9.12 ass. Silkeborg. 1.5.13 Odense. 1.5.14 Kh. 1.5.16 Thisted. 1.4.20 Helsingør. 1.8.29 ktr.II Vejle. 1.7.34 Helsingør. 1.5.39—13.4.40 kst. pm. Hørsholm. 1.10.40 postmester i Marstal. 31.8.57 afsked. Bopæl: Blok 2, Rosenhøj, Helsingør.
- idsen, M., f.11.4.95 i Erritsø. T.1.9.12. Fagp.72.13. 1.6.13 mhp. 1.10.19 ass. Vejle. 1.4.49 oass. Vejle. 30.9.58 afsked. Bopæl: Niels Skous Vej 2, Vejle.
- idsen, M. J. A., f.3.11.77 i Snogebæk. T.25.8.94. 1.4.95 mhp. 1.1.01 ass. Kh.T. 1.7.19 overtelegrafist. 1.10.19 ktr.II Århus T. 1.10.26 ktr.I Århus T. 31.8.47 afsked. Bopæl: Stadion Allé 23, Århus.
- idsen, M. N., R\*, f.25.5.91 i Nordby. P.21.6.07. Fagp. 43.11. 1.5.11 mhp. 1.6.16 ass. Marstal. 1.11.16 Ørbæk. 1.12.16 Kerteminde. 22.5.20 Brørup. 31.7.—30.9.37 kst. pm. Brørup. 1.3.38 postmester i Ikast. 31.10.60 afsked. Bopæl: Munkersvej 26, 1., Odense.
- idsen, N. L., f.26.11.74 i Nisted, Odense. P.20.9.91. 1.9.02 mhp. 1.5.05 ass. Skive. 1.2.07 Stubbebojng. 1.5.10 Kh. 1.6.23 ktr.II Kh. 1.4.31 ktr.I Kh. 31.5.37 afsked. Bopæl: Carl Bernhards Vej 3, st., Kh. V.
- idsen, P. C. J., f.30.5.85 i Kk. P.1.4.01. Fagp.80.04. 1.5.05 mhp. 1.11.10 ass. Kh. 1.5.26 ktr.II Kh. 1.7.31 ktr. Kh. 1.3.35 overkontrollør Kh. 1.6.42 postmester ved toldpostkontoret. 31.5.55 afsked. Bopæl: Hostrups Have 48, 4. th., Kh.V
- idsen, S. P., civilingeniør, f.4.2.76 i Henneby. T.6.9.93. 1.5.94 mhp. 1.5.00 ass. Kh.T. 1.4.07 ingeniørass. gdir. 1.5.17 telegrafingeniør gdir. 1.1.18—31.3.19 u.f.nr. 1.10.19 telegrafingeniør II gdir. 1.5.24 telegrafingeniør I telegraflaboratoriet. 31.3.41 afsked. Bopæl: Hesseløgade 2, 4., Kh.Ø
- idsen, S. P. K., f.23.8.90 i Vordingborg. P.25.10.07. Fagp. 62.11. 1.5.11 mhp. 1.9.15 ass. Roslev. 15.10.17 Bogense. 1.10.37 postmester i Lundby. 30.4.59 afsked. Bopæl: Avedøre Enghavevej 32, Hvidovre.
- idsen, V. D., R\*, f.8.2.94 i Ø.Vrå. P.1.10.10. Fagp.96.14. 1.5.14 mhp. 1.3.19 ass. Randers. 1920 tj. under C.I.S. 1.6.20 Haderslev. Fagp.II 62.21. 1.5.23 Tøjs. 1.12.24 3.øverpostinsp. 1.4.29 jbp.2 Ålborg. 1.7.31 oass. 2.ingdistr. 1.10.33 ktr. 4.øverpostinsp. 1.1.—28.2.35 kst. postinsp. i 4.distr. 1.3.35 3.øverpostinsp. 1.4.—20.5.38 kst. pm. Herning. 1.11.40 postinspektør i 3.distr. 1.5.43 postinspektør i 4. distr. 1.8.45 postmester i Holbæk. 31.3.59 afsked. Bopæl: Sejergårdsvej, Tølløse.
- idsen, V. T., f.13.2.88 i Nyborg. P.1.6.04. Fagp.77.07. 1.11.07 mhp. 1.5.13 ass. Kh. 1.5.14 Odense. 29.4.17 Kh. 1.10.31 postmester ved indlevptk.24. 30.4.53 afsked. Bopæl: Thorvaldsensvej 25, 3., Kh.V.
- ignus, H., f.10.1.02 i Århus. T.15.5.19. Fagp.80.21. 1.6.22 mhp. 1.6.25 ass. Frøia T. 1.12.40 Århus. 1.4.47 oass. Århus. 1.11.50 postforvalter ved posteksp. Århus 5. 31.5.59 afsked. Bopæl: Fiellerup pr. Tranehuse.
- imberg, C. M., frk., f.23.9.93 i Frøia. T.1.9.08. Fagp. 78<sup>1</sup>/<sub>4</sub>.10. 1.2.10 mhp. 1.10.18 ass. Nykøbing Fl. 1.5.28 ass. Hjørring. 30.4.60 afsked. Bopæl: Svanelundsvej 46, Hjørring.
- indal, M. J., frk., f.28.1.91 i Esbjerg. T.7.8.06. Fagp. 89<sup>1</sup>/<sub>2</sub>.09. 1.5.09 mhp. 1.2.16 ass. Esbjerg. 1.4.53 oass. Esbjerg. 30.4.56 afsked. Bopæl: Gl. Vardevej 5, 1., Esbjerg.
- irussen, C. F., f.22.7.90 i Assens. P.1.8.06. Fagp.79.10. 1.5.10 mhp. 1.4.16 ass. Kh. 1.4.43 oass. Kh. 31.8.55 afsked. Bopæl: Viadukt Allé 12, Hellerup.
- irussen, M. A., R\*, ridder af I.kl. af den svenske Vasaorden, f.8.8.91 i Hobro. T.1.8.07. Fagp.94<sup>1</sup>/<sub>4</sub>.10. 1.5.10 mhp. 1.9.16 ass. Kh.T. 1.5.18 gdir. 1.7.28 ktr.II gdir. 1.7.31 ktr. gdir. 1.5.37 ekspeditionssekretær gdir. 1.12.43—29.2.44 kst. kontorchef gdir. 31.8.56 afsked. Bopæl: Solbærvænget 20, Bagsværd.
- Melchior, A. C., frk., f.22.12.88 i Randers. T.1.9.08. Fagp. 68<sup>1</sup>/<sub>2</sub>.12.10. 1.2.10 mhp. 1.1.14 ass. Randers. 17.4.32 Kh.T. 1.12.38, oass. Kh.rtf. 31.7.58 afsked. Bopæl: Enighedsvej 6A, Charlottenlund.
- Meyer, B. M., frk., f.20.11.97 på Frberg. T.1.10.14. Fagp. 82.15. 1.6.15 mhp. 1.10.20 ass. Kh.T. 1.7.27 girokt. 5.2.28 ass. Kh.htg. 30.9.58 afsked. Bopæl: Glahns Allé 23, st., Kh.F.
- Michelsen, A. H., f.7.1.86 i Kolby. P.25.7.02. Fagp.60.05. 1.3.07 mhp. 1.5.12 ass. Kh. 1.5.30 ktr.II Kh. 31.8.52 afsked. Bopæl: Borups Allé 16, 4. th., Kh.N.
- Mikkelsen, A. J., R, f.9.8.89 i Ærøskøbing. T.6.5.06. 1.9.07 mhp. Fagp.90<sup>2</sup>/<sub>3</sub>.10. 1.9.14 ass. gdir. 1.7.22 ktr.II gdir. 1.5.25 fuldmægtig gdir. 1.4.39 overkontrollør girokt. 1.4.44 overbogholder girokt. 1.4.53 bogholderchef girokt. 31.8.59 afsked. Bopæl: Bogholder Allé 26, 1. th., Vanløse.
- Mikkelsen, C. E., løjtnant, f.1.2.93 i Ærøskøbing. P.15.9.08. Fagp.62.12. 1.5.12 mhp. 1.2.18 ass. V.Skerninge. 1.11.25 Tåstrup. 1.5.37 oass. Tåstrup. 1.9.42 postmester i Brobyværk. 1.6.49 postmester i Augustenborg. 30.4.60 afsked. Bopæl: Parkvej 58, st., Tåstrup.
- Mikkelsen, V., f.26.4.85 i Ærøskøbing. P.20.7.02. Fagp.83.05. 1.5.06 mhp. 1.5.10 ass. Kh. 1.5.15 Ærøskøbing. 1.10.—31.10.21 kst. pm. Ærøskøbing. 1.2.32 postmester på Føje. 1.12.42 postmester i Saksøbing. 31.3.51 afsked. Bopæl: Acacievej 28, Saksøbing.
- Mortensen, A. V., f.17.5.91 i Lyng. P.1.9.15 som landpostbud. 1.5.16 postbud. Postbudfagp.46.21. 1.1.22 elevudd. Fagp.I 75.23. 1.4.23 mhp. 1.4.24 ass. Kh. Fagp.II 52.27. 28.4.29 Nykøbing S. 1.4.35 oass. Frhavn. 1.11.43 postmester i Herlufmagle. 31.5.60 afsked. Bopæl: Fjordvænget, Næstved.
- Mortensen, H. L., f.6.10.89 i Højby Sj. P.3.12.06. Fagp.66.11. 1.5.11 mhp. 1.5.15 ass. Odense. Fagp.II 46.18. 27.4.19 Nykøbing S. 1.4.27 Kh. 1.7.31 oass. Kh. 1.1.36 ktr. Frhavn. 1.11.43 postrester i Bogense. 31.10.54 afsked. Bopæl: Arendalsgade 3, 1. th., Kh.Ø.
- Mortensen, H. P., f.29.10.93 i Kh. T.1.9.08. Fagp.85.10. 1.2.10 mhp. 1.10.13—31.5.14 og 1.9.16—30.6.17 u.f.nr. 1.11.18 ass. Kh.T. 1922 deltager i Wheatstone ved den internationale telegrafkonkurrence i Berlin. 1.1.27 telegraflaborat. 1928 elektrikerkursus og kursus i stationsteknik ved St.Nord. 11.6.28 radioingtj. 1.4.30 Kh.T. 1.7.31 oass. Kh.T. 1934 radiocertifikat af I.kl. og kursus i overdragnet ved St.Nord. 1.5.36 ktr. Kh.T. 1937 forstærkerkursus. 31.3.59 afsked. Bopæl: Bakkevej 51, Kh.F.
- Mortensen, I. O. L., frk., f.26.11.93 i Kh. T.1.9.11. Fagp. 72.12. 1.6.12 mhp. 1.12.18 ass. Kh.T. 1.9.19 Svendborg. 1.1.22 Kh.rtf. 1.4.43 oass. Kh.rtf. 1.4.52 ktr. Kh.rtf. 30.11.60 afsked. Bopæl: Broholms Allé 4B, st. th., Charlottenlund.
- Mortensen, J. C., f.9.11.91 i Hobro. P.15.9.08. Fagp.57.12. 1.5.12 mhp. 1.12.16 ass. Jelling. 5.1.17 Ålborg. 29.4.17 Jelling. Fagp.II 36.23. 1.5.24 Århus. 1.3.34 oass. Haderslev. 1.10.41 ktr. Ålborg. 1.12.48 postmester i Brædstrup. 31.8.54 afsked. Bopæl: Joh. Ewaldsvej 61, Åbyhøj.
- Mortensen, K., f.12.8.93 i Odense. P.1.10.10. Fagp.73.14. 1.5.15 mhp. 1.9.18 ass. Tranekær. 26.4.25 Roskilde. 15.5—31.8.36 kst. pm. Skibby. 1.5.37 oass. Roskilde. 1.7.43 postmester i Hornbæk. 30.9.58 afsked. Bopæl: Nordborggade 6, 1., Kh.Ø.
- Mortensen, K. V., frk., f.28.5.00 i Silkeborg. T.2.2.17. Fagp.89.17. 1.11.17 mhp. 1.3.23 ass. Odense T. 1.4.28 Odense. 1.5.29 Esbjerg. Postfagp.34.29. 1.6.29 Odense T. 1.4.53 oass. Odense T. 30.4.58 afsked. Bopæl: Hjallesevej 20, 1. th., Odense.
- Mouritzsen, O. V., løjtnant, f.15.1.90 i Vejle. P.1.8.06. Fagp.56.10. 1.5.10 mhp. 1.5.15 ass. Hadsten. 28.4.18 Kh. 1.5.38 oass. Kh. 31.1.55 afsked. Bopæl: Vester Paradisvej 113, Holte.
- Muusfeldt, L. E. K., frk., f.15.3.77 i Stege. T.30.12.97. 1.10.99 mhp. Fagp.35.01. 1.7.03 ass. Odense T. 1.6.07 ass. Århus T. 1.11.1 ass. Kh.htg. 31.3.47 afsked. Bopæl: Amalievej 17, 4., Kh.V.
- Møller, A., frk., f.18.11.82 i Nr. Bindeslev. P.1.4.04. Fagp. 72.07. 1.11.07 mhp. 1.12.07—30.4.08 u.f.nr. 1.5.12 ass. Åbybro. 1.5.16 Frhavn. 1.10.23 ass. Kh. 30.11.52 afsked. Bopæl: Flakholmen 15, 3., Vanløse.
- Møller, E., frk., f.3.7.98 i Horsens. T.1.4.16. Fagp.92.16.

- 1.1.17 mhp. 1.4.22 ass. Horsens. Postfagp.37.29. 10.11.30  
ass. Silkeborg. 30.6.56 afsked. Bopæl: Renstrupvej 38,  
Silkeborg.
- Møller, O. M., R\*, f.8.1.87 i Kh. P.1.8.02. Fagp.92.06. 1.5.07  
mhp. 1.3.12 ass. Kh. 2.6.19 gdir. 1.5.25 ktr.II girokt.  
1.7.31 ktr. girokt. 1.5.36 overkontrollør girokt. 1.4.43  
inspektør i postgirokontoret. 31.5.53 afsked. Bopæl:  
Carl Johans Gade 11, 4., Kh.Ø.**
- Mørch, J. C., løjtnant, R\*, D.M., f.30.11.70 i Horsens.  
P.1.11.87. 1.6.94 ass. revisionen. 1.7.99 jbp. 1.9.10 post-  
mester Grindsted. 24.3.19 til tj. hos postinsp. 3. distr.  
20.10.19 kst. og 1.5.21 postinspektør 3. overpostinsp.  
24.7.23—31.5.24 kst. overpostinspektør 3. distr. 1.4.24  
postmester i Århus. 31.7.37 afsked. Bopæl Lund-  
gade 5, Varde.**
- Neldahl, C. J. M., fru, f. Nielsen), f.28.11.87 i Nykøbing  
M. P.14.7.06. Fagp.87.10. 1.5.10 mhp. 1.5.14 ass. Kh. 1.10.38  
postmester ved indlevpkt.38. 1.8.47 postmester ved  
indlevpkt.14. 31.8.56 afsked. Bopæl: Jernbane  
Allé 3, 3., Vanløse.**
- Neldahl, J. C. U., f.3.10.89 i Sorø. P.15.7.05. Fagp.102.09.  
1.5.09 mhp. 1.1.15 ass. Kh. 1.10.20 gdir. Fagp.II 56.21.  
2.2.25 Kh. 1928 sommerposteksp. Vedbæk. 1.1.31 ktr.II  
Kh. 30.6.54 afsked. Bopæl: Kertemindegade 11, 2.,  
Kh.Ø.**
- Neumann, H. E., civilingeniør, f.10.10.82 på St.Croix.  
T.15.12.21. 1.9.22 ingeniørass. telegrafdistr. (Haderslev).  
1.11.30 ingeniør 2. indgistr. (Odense). 1.4.46 telegraf-  
ingeniør III 2. indgistr. (Odense). 31.10.52 afsked. Bopæl:  
Poppelhøget 25, Lyngby.**
- Nielsen, A., f.14.9.92 i Nyborg. P.15.9.08. Fagp.57.12. 1.5.12  
mhp. 1.10.17 ass. Nysted. 1.1.19 Fåborg. 25.4.35 Kh. 1938  
sommerposteksp. Espergærde. 1.4.43 oass. Kh. 11.3.—  
31.5.49 kst. pm. indlevpkt.21. 30.9.59 afsked. Bopæl:  
Havnegade 19, 2., Kh.K.**
- Nielsen, A. M., kaptajn, R<sup>1</sup>, f.11.4.87 i Østerby, Fejø.  
P.11.11.03 Fagp.93.07. 1.11.07 mhp. 1.5.12 ass. Odense.  
1.5.13 Kh. 1.1.25 opms. kt. 1926 sommerposteksp. Hum-  
lebæk. 1.7.26 ktr.II opms. kt. 1.8.29 ktr.I opms. kt.  
1.7.31 driftsbestyrer ved postautomobilerne i Kh.  
1.4.42 postmester ved Valby postkontor. 30.4.57 afsked.  
Bopæl: Vanløse Allé 6, 2. tv., Kh.F.**
- Nielsen, C. C., løjtnant. f.23.4.84 i Nyborg. P.1.11.00. Fagp.  
83.04. 1.5.05 mhp. 1.5.09 ass. Nyborg. 1.5.31 postmester  
i Svinninge. 1.12.36 postmester i Årup. 31.10.52 afsked.  
Bopæl: Skovbrynet, Middelfart.**
- Nielsen, H., fru (f. Klausen), f.5.8.91 i Rudkøbing. T.1.8.08.  
Fagp.74<sup>1</sup>/<sub>6</sub>.10. 1.1.11 mhp. 1.9.16 ass. Kh.T. 1.1.19 Rud-  
købing. 1.1.21 Frcia T. 1.10.28 ass. Kh.hgt. 31.5.57 af-  
sked. Bopæl: Heringgade 1, 1., Kh.Ø.**
- Nielsen, H. M., f.15.11.91 i V.Åby. P.1.9.07. Fagp.75.11.  
1.5.11 mhp. 1.4.—31.7.14 u.f.nr. 1.12.16 ass. Neksø. 1.1.18  
Kh. Fagp.II 56.21. 1.6.23 jbp.1 Kh. 1.8.29 Kh. 1931 som-  
merposteksp. Skodsborg. 1.7.31 oass. Kh. 1.12.38 ktr.  
Ringsted. 25.1.—31.3.45 kst. pm. Ringsted. 1.4.46 post-  
mester i Vinderup. 30.11.57 afsked. Bopæl: Ringpar-  
ken 10, st. tv., Holstebro.**
- Nielsen, Johs., R\*, ridder af 1. grad af den svenske  
Vasaorden, rider af den italienske Fortjenstorden,  
f.14.1.08 i Kølstrup. P.1.9.24. Fagp.I 91.27. 1.9.27 mhp.  
1.9.30 ass. Frcia. 1.5.31 Ålborg. Fagp.II 68(udm).37.  
1.6.37 jbp.1 Kh. 1.8.39 gdir. 1.5.42 fulmægtig gdir.  
30.4.47 afsked e.ans. Direktør for Scandinavian Air-  
lines Systems afdeling i Italien, Roma.**
- Nielsen, J. J. C., f.29.11.96. P.1.10.13. Fagp.80.16. 1.9.18 mhp.  
1.10.19 ass. Odense. 16.5.20 Løgstør. Fagp.II 54.24. 1.6.32  
Århus. 1.11.35 ass. Hobro. 30.9.40 afsked. Bopæl: Jern-  
banegade 15, 3., Hobro.**
- Nielsen, L. E., f.10.12.88 i Kh. P.1.10.05. Fagp.70.11. 1.5.11  
mhp. 1.5.15 ass. Haslev. 29.4.17 Kh. 1.7.31 oass. Kh.  
1.5.36 ktr. Kh. 1.8.48 postmester ved indlevpkt. 16.  
31.5.57 afsked. Bopæl: Ved Andebakken 2, 4., Kh.F.**
- Nielsen, N. L., løjtnant, f.4.7.76 i Rørbæk. T.6.8.91. 1.6.92  
mhp. 1.2.97 ass. Kh.T. 1.7.19 overtelegrafist Kh. 1.6.23  
ktr.I Kh.T. 1.3.36 overkontrollør Kh.T. 30.4.40 afsked.  
Bopæl: c/o pension Helga Bøe, Frydendalsvej 18,  
1, Kh. V.**
- Nielsen, P. C., f.10.3.85 i Kh. P.1.10.04. Fagp.67.07. 1.11.07  
mhp. 1.1.12 ass. Kh. 1929 sommerposteksp. Rungsted  
Kyst. 1.7.31 oass. Kh. 1.3.35 ktr. Kh. 31.3.50 afsked.  
Bopæl: Frederiksberg Allé 11, 2., Kh.V.**
- Nielsen, R. A., R\*, f.1.8.79 i Assens. P.1.8.96. 1.9.02 mh  
1.5.07 ass. Kh. 1.4.15 gdir. 1.12.18—30.6.19 samt 15.1.  
kst. og 1.5.21 ktr.I gdir. 1.5.27 Kh. 1.2.38 postmester ve  
indlevpkt.1. 30.4.49 afsked. Bopæl: Marskenegade  
3., Kh.Ø.**
- Nielsen, S., R\*, f.20.11.85 i Kh. P.1.8.02. Fagp.55.07. 1.11.0  
mhp. 1.7.12 ass. Nibe. 1.5.16 Fakse. 27.4.19 Glostru  
1.11.26 Kh. 1.7.31 oass. Ringkøbing. 1.9.34 ktr. Silk  
borg. 5.7.—31.8.37 kst. pm. Silkeborg. 1.11.40 postm  
ster i Fjerritslev. 30.11.54 afsked. Bopæl: Gust  
Adolphs Vej 14, Lyngby.**
- Nielsen, T. K., f.17.8.88 i Silkeborg. P.1.9.05. Fagp.75.0  
1.5.09 mhp. 1.5.14 ass. Kolding. 1.1.36 postmester  
Vamdrup. 31.10.54 afsked. Bopæl: Amtsvejen, Van  
drup.**
- Nielsen-Rye, J. C. T., f.2.6.83 i Lyngså. T.2.2.01. 1.6.  
mhp. Fagp. 61<sup>1</sup>/<sub>4</sub>.07. 1.8.08 ass. Århus T. 1.5.26 ktr.  
Maribo. 19.10.26 Svendborg. 1.1.33 postmester i Nor  
borg. 30.11.49 afsked. Bopæl: Apotekervænget 3  
Nordborg.**
- Nikolajsen, J. B., f.1.4.84 i Ålsrode, Grenå. P.1.9.9  
Fagp.71.03. 1.6.04 mhp. 1.5.09 ass. Ebeltoft. 1.10.09 Å  
hus. 24.10.18—6.2.19 kst. pm. Kolby. 1921 sommerpos  
eksp. Humlebæk. 1.9.22 fuldmægtig 2. overpostins  
(Odense). 17.8.—30.9.25 kst. pm. Haderslev. 4.10.28  
9.3.29 kst. pm. Frcia. 1.12.31 postmester i Næstve  
1.7.40 postmester i Ålborg. 30.4.54 afsked. Bopæ  
Vesterå 20, Ålborg.**
- Norde, C. v., fru (f. Mikkelsen), f. 30.8.89 i Ålborg  
T.1.9.08. Fagp.83<sup>1</sup>/<sub>12</sub>.10. 1.2.10 mhp. 1.9.14 ass. Ålborg  
1.6.19 Kh.T. 1.11.20 Ålborg. 1.4.24 Kh.T. 1.7.31 oas  
Kh.hgt. 1.10.43 ktr. Kh.R. 31.12.56 afsked. Bopæ  
Rebekkavej 55, mezz. tv., Hellerup.**
- Norde, E. D. W. v., kaptajn, f.21.6.79 i Würzburg  
T.11.4.96. 1.4.98 mhp. Fagp.47.00. 1.7.03 ass. Kh.T. 1.11.  
ktr.II Ålborg. 1.1.25 Kh.T. 1.7.31 ktr. Kh.hgt. 30.6.  
afsked. Bopæl: Rebekkavej 55, mezz. tv., Helleru**
- Nordentoft, V., R\*, f.26.4.74 i Thisted. P.1.9.89. 1.6.00 as  
Nyborg. 1.10.02 jbp.2 Struer. 5.11.—31.1.07 kst. pr  
Drilund. 1.9.10 jbp.2 Århus. 9.6.—31.8.19 kst. pm. Skø  
ping. 1.10.19 jbp.2 Struer. 1921 sommerposteks  
Skodsborg. 1.10.21 postmester i Svanøke. 1.11.26 pos  
mester i Bjerringbro. 29.2.44 afsked. Bopæl: Sunesv  
5, 1., Sorø.**
- Nørby-Jensen, H. E. S., fru (f. Nørby), f.11.10.93 i Frci  
T.1.9.11. Fagp.76.12. 1.6.12 mhp. 1.12.13—29.2.16 ude  
telegrafv. 1.11.18 ass. gdir. 11.10.26 ass. Kh.hgt. 30.4.  
afsked. Bopæl: Jægersborg Allé 50A, 1., Charlott  
lund.**
- Nørkjær, A. E., frk., f.15.8.85 i Hjørring. T.21.1.03. 1.10.  
mhp. Fagp.68<sup>1</sup>/<sub>4</sub>.07. 1.5.07 ass. Hjørring. 1.11.11 Kh.  
16.3.18 Hjørring. 1.10.19 Kh.T. 1.9.22 gdir. 1.10.26 as  
Kh.R. 31.3.50 afsked. Bopæl: Strandboulevarden 8,  
; Kh.Ø.**
- Nørskov, H., f.12.12.90 i Frcia. T.15.10.07. Fagp.76<sup>3</sup>/<sub>4</sub>.0  
1.5.09 mhp. 1.1.16 ass. Frcia T. 1.11.17 Kh.T. 1.1.20 Frc  
T. 1.7.26 ktr.II Horsens. 30.4.56 afsked. Bopæl: Stjert  
holmegade 5, Horsens.**
- Okdahl, H. J. M., f.14.10.93 i Dyreborg. P.1.4.11. Fagp.  
72.14. 1.5.14 mhp. 1.11.18 ass. Nordby Fanø. 1920 i  
under C.I.S. 1.6.20 Gramby. Fagp.II 52.21. 1.5.22 Å  
hus. 1.5.25 gdir. 15.11.28 jbp.1 Kh. 15.11.34 Kh. 1.8.  
oass. girokt. 1.4.44 ktr. girokt. 1.4.49 bogholder girok  
28.2.58 afsked. Bopæl: Holmblads Vænge 4, 2., Kh.  
Ø.**
- Olesen, A., R\*, f.15.8.88 i Hølsgårde, Børkop. P.2.5.06. Fag  
51.10. 1.5.10 mhp. 1.6.14 ass. Horsens. 1920 tj. og  
C.I.S. 1.6.20 Christiansfeld. 1.10.25 Århus. 1.4.—30.4.  
kst. pm. Kolby. 1.7.31 oass. Århus. 17.10.—31.12.35 k  
pm. Langå. 1.5.36 ktr. Nykøbing M. 1.3.38 Århus. 1.11.  
postmester i Grindsted. 31.8.53 afsked. Bopæl: Krag  
lund pr. Løsning.**
- Olivarius, T. M. de Fine, frk., f.3.3.85 i Hjortsvang, Li  
nerup sogn. P.1.8.03 Fagp.62.06. 1.6.07 mhp. 1.5.12 as  
Kh. 1.4.20 gdir. 1.5.25 Kh. 1.11.33 ass. girokt. 31.12.51 a  
sked. Bopæl: Willemoesgade 9, 4., Kh.Ø.**
- Olsen, J. E. D., frk., f.1.9.83 i Næstved. T.3.9.00. Fag  
79.06. 1.7.02 mhp. 1.6.06 ass. Odense. 1.5.09 Kh.T. 1.5.  
ktr.II Kh.hrtf. 1.10.41 ktr. Kh.hrtf. 31.7.48 afsked. Bopæ  
Rosenvængets Hovedvej 20, 2., Kh.Ø.**
- Olsen, M., frk., f.2.2.85 i Rønne. T.31.7.05. 1.2.06 mh**



- Fagp.65<sup>3</sup>/4.07. 1.12.07 ass. Rønne. 1.1.12 gdir. 11.10.26 ass. Kh.R. 30.4.50 afsked. Bopæl: Howitzvej 37, 3. tv., Kh.F.
- Olsen, V. H., f.4.10.91 i Nyborg. P.1.5.13 som reservepostbud. 1.5.16 postbud. Postbudfagp.50.18. 1.5.18 overpostbud. 1.10.19 overpakmester. 1.1.22 elevudd. Fagp.I 78.23. 1.4.23 mhp. 1.4.24 ass. Kh. Fagp.II 50.27. 1.5.31 jbp.I Kh. 1.5.34 Kh. 1.10.35 oass. Kh. 1.10.44 ktr. Kh. 4.1.—28.2.54 kst. pm. ved Nordvestkvarterets pkt. 31.10.56 afsked. Bopæl: Emdrupvej 73. 2. th., Kh.Ø.
- Olsen, W. F., R\*, f.18.6.87 i Næstved. P.15.7.03. Fagp.60.06. 1.8.07 mhp. 1.7.12 ass. Nykøbing Fl. 1.5.13 Kh. 1.10.18 Middelfart. 1.5.20 Helsingør. 1.4.31 ktr.II Odense. 1.2.40 postmester i Hadsund. 1.10.45 postmester i Sorø. 30.6.57 afsked. Bopæl: Stubbedamsvvej 9 B, 3., Helsingør.
- Pagh, H. J., løjtnant, R\*, f.4.8.69 i Vejle. P.1.4.86. 1.6.95 ass. Nyborg. 1.5.14 ktr.II jbp. 1.2.17 fuldmægtig jbp. 1.10.19 ktr.I jbp. 1.11.21 postinspektør jbp.2 Frčia. 31.8.39 afsked. Bopæl: Pelargonevej 11, Valby.
- Paludan-Müller, H. K., cand. polit., R\*, f.3.6.84 i Gyldenholm, Slagelse. P.1.5.08 som ass. revisionen. 1.6.09 gdir. Fagp.85.11. 1.12.16—31.1.17 kst. pm. Tranekær. 1.6.—31.7.17 kst. pm. Fuglebjerget. 1.10.19 sekretær gdir. 1920 tj. under C.I.S. 20.5.20 postmester i Nordborg. 1.12.32 postmester i Vejen. 1.11.38 postmester i Nykøbing S. 31.1.52 afsked. Bopæl: Løvtrøvej 29, Søborg.
- Paulsen, O., frk., f.11.6.91 i Århus. P.1.3.10. Fagp.64.13. 1.5.13 mhp. 1.3.17 ass. Alsgård. 1.10.20 ass. Kh. 31.7.56 afsked. Bopæl: Slotsvej 3, 1., Charlottenlund.
- Pedersen, A., f.17.2.65. P.1.1.90. 1.9.02 ass. 1.11.21 postmester i Gedsted. 28.2.30 afsked. Bopæl: Blichers Allé 20, Esbjerg.
- Pedersen, A., R\*, f.17.12.81 i Kh. P.15.2.98. 1.9.02 mhp. 1.11.07 ass. Kh. 1.12.16 gdir. 3.12.23 Kh. 1.3.24 ktr.II Kh. 1.6.29 ktr.I Kh. 15.9.30—30.4.31 kst. pm. avispkt. 1.7.31 overkontrollør Kh. 1.3.36 postmester ved Charlottenlund postkontor. 31.8.49 afsked. Bopæl: Enighedsvej 2, 3. th., Charlottenlund.
- Pedersen, A. P. E., f.25.7.90 i Solbjerg. P.30.10.07. Fagp. 65.11. 1.5.11 mhp. 1.8.15 ass. Ars. 29.4.17 Ålborg. 1.10.18 Vejle. 23.5.20 jbp.2 Frčia. Fagp.II 46.21. 1.5.26 Frčia. 1.10.31 oass. Vejle. 1.5.34 jbp.2 Frčia. 1.5.38 Vejle. 1.4.39 ktr. Vejle. 1.10.46 post- og telegrafkasserer Vejle. 31.7.55 afsked. Bopæl: Østerled 4, 1., Vejle.
- Pedersen, O. P., f.18.3.90 i Langå. P.15.9.08. Fagp.69.12. 1.5.12 mhp. 1.10.15 ass. Vamdrup. 1920 tj. under C.I.S. 1.6.20 Haderslev. Fagp.II 50.22. 1.5.23 jbp.2 Frčia. 1.5.29 Århus. 1.9.33 oass. Århus. 1.2.41 ktr. Vejle. 1.7.47 post- og telegrafkasserer Århus. 31.3.56 afsked. Bopæl: Viggo Stuckenbergsvej 25 st., Århus.
- Pedersen, R., f.3.5.91 i Hundslund. P.15.9.08. Fagp. 67.12. 1.5.12 mhp. 1.12.16 ass. Kh. 1.4.43 postmester ved Ballerup postkontor. 30.6.59 afsked. Bopæl: Stationsvej 61, 2. th., Ballerup.
- Pedersen, S. M. C., frk., f.22.4.90 i Thisted. T.21.9.07. Fagp.80<sup>14</sup>/12.10. 1.5.10 mhp. 1.5.15 ass. Thisted. 1.6.15 Århus. 1.11.17 Kh.T. 1.1.19 ass. Struer. 30.11.55 afsked. Bopæl: Søndergade 34, Struer.
- Pedersen, V., cand. phil., f.21.11.81 i Kh. T.27.6.98. 1.2.99 mhp. Fagp. 61.01. 1.7.03 ass. Kh.T. 1.12.04 gdir. 1.10.12 telegrafnstr. 3.ingdistr. 1.4.18 ingeniørass. 3.ingdistr. 1.10.21 1.ingdistr. 1.4.46 telegrafingeniør II 1.ingdistr. (Kh.). 30.11.51 afsked. Bopæl: Livjægergade 18 st., Kh.Ø.
- Pellesson, C., kgl. translør i engelsk, f.6.1.94 i Kh. T.1.9.10. Fagp.90.11. 1.6.11 mhp. 1.2.19 ass. Kh.T. 1.10.31 oass. Kh.htg. 1.1.43 ktr. Kh.htg. 31.7.59 afsked. Bopæl: Søndre Fasanvej 44, 3., Valby.
- Petersen, C. C., f.22.10.87 i Marslev. P.25.8.04. Fagp.70.07. 1.11.07 mhp. 1.11.12 ass. Korsør. 1.5.20 jbp.I Nyborg. 1.8.26 Nyborg. 17.4.28 Roskilde. 1.11.34 postmester ved Dragør postkontor. 31.8.57 afsked. Bopæl: Byvolden 8, Roskilde.
- Petersen, E. M., R\*, f.23.8.88 på Donsborg, Kjellerup. P. 1.7.06 Fagp.57.10. 1.5.10 mhp. 1.5.14 ass. Esbjerg. Fagp. II 52.18. 1.4.32 oass. Randers. 1.4.39 ktr. Odense. 1.11.43 post- og telegrafkasserer Svendborg. 31.8.58 afsked. Bopæl: Vestergade 25, Svendborg.
- Petersen, H. F. A., R\*, f.30.12.83 i Kh. T.1.2.07 som tegner. 1.7.21 telegrafmester II 2.ingdistr. 1.11.23 1.ingdistr. 1.1.29 telegrafmester I 2.ingdistr. (Åbenrå). 31.12.53 afsked. Bopæl: H. P. Hanssensgade 3, Åbenrå.
- Petersen, H. P., f.28.12.79 i Svaneke. P.1.10.97. 1.9.02 mhp. 1.11.07 ass. Kh. 1.5.08 jbp.I Kh. 1.7.31 oass. jbp.I Kh. 31.12.44 afsked. Bopæl: Schioldannsvej 38, Charlottenlund.
- Petersen, L., f.26.5.79 i Lunde sogn pr. Stenstrup. P. 1.8.95. 1.9.02 mhp. 1.5.06 ass. Marstal. 1.5.08 Odense. 1.5.14 jbp.2 Frčia. 1.6.17 ktr.II jbp.2 Frčia. 1.10.19 ktr.I jbp.2 Frčia. 1.1.26 postmester i Fåborg. 31.1.47 afsked. Bopæl: Vedbenvej 7, Odense.
- Petersen, M. J., frk. f.21.5.89 i Kh. T.19.3.07. 1.8.07 mhp. Fagp.96.10. 1.6.14 ass. Kh.htg. 31.5.54 afsked. Bopæl: Ny Kongensgade 11. 1., Kh.K.
- Petersen, O. L. N., R\*, f.12.5.82 i Kh. P.1.5.99. 1.6.03 mhp. 1.5.08 ass. Nyborg. 1.5.09 Kh. 1.3.25 ktr.II girokt. 1.12.27 Kh. 1.4.31 ktr.I Kh. 1.3.37 postmester i Glostrup. 1.2.41 postmester i Køge. 31.5.47 afsked. Bopæl: Hovedvejen 125, 1., Glostrup.
- Petersen, P. A., frk., f.6.11.92 i Kh. T.1.10.10. Fagp.78.13. 1.6.13 mhp. 1.12.17 ass. Næstved. 1.1.18 Helsingør. 1.10.22 Kh.T. 1.1.24 Hellerup. 1.7.27 ass. Kh. htg. 30.11.59 afsked. Bopæl: Ordrupvej 173, 1. tv., Charlottenlund.
- Petersen, S. A., civilingeniør, R\*, D.M., f.15.7.86 i Århus. T.1.7.14. 1.11.16 ingeniørass. 2.ingdistr. 1.6.18 ingeniør på hovedkontoret. 1.10.19 telegrafingeniør II gdir. 1.5.21 3.ingdistr. 1.5.24 telegrafingeniør I telegrafdistr. (Åbenrå). 1.7.31 distriktsingeniør 2.ingdistr. (Åbenrå). 1.6.40 distriktsingeniør 1.ingdistr. (Kh.). 31.7.56 afsked. Bopæl: Katrinedalsvej 44, Vanløse.
- Pilgaard, E. K., R\*, f.6.3.90 i Morsholt, Odder. P.15.9.08. Fagp.84.12. 1.5.12 mhp. 1.10.15 ass. Tranebjerg. 1.6.17 Kh. Fagp.II 39.19. 1.5.20 Odder. 1.5.24 jbp.2 Frčia. 27.4.30 Skanderborg. 1.10.31 oass. Frhavn. 1.12.38 ktr. Nakskov. 16.1.—30.4.42 kst pm. i Nakskov. 1.4.48 postmester i Ars. 28.2.58 afsked. Bopæl: Plougsvej 6, Køge.
- Plovings, J. D., fru, (f. Andersen), f.3.1.99 i Gerrild. P.1.3.17. Fagp.I 5721. 1.4.21 mhp. 1.4.24 ass. Marlager. 1.11.26 Middelfart. 1.5.28 ass. Kh. 31.10.60 afsked. Bopæl: Østre Paradisvej 38, Holte.
- Plum-Rasmussen, E., frk., f.27.6.63. P.14.7.01. 1.5.06 mhp. 1.5.10 ass. Nykøbing S. 1.9.23 ass. Kh. 30.4.24 afsked. Bopæl: Ved Volden 3, 2., Kh.K.
- Poppe, T., løjtnant, f.8.4.90 i Kh. T.13.9.07. Fagp.81.11. 1.6.11 mhp. 1.5.15 ass. Kh.T. 1.7.31 oass. Kh.htg. 1.3.46 ktr. Kh.R. 31.10.56 afsked. Bopæl: Carl Johans Gade 2, 3., Kh.Ø.
- Poulsen, A. S., f.9.11.89 i Halling, Randers. P.1.9.04. Fagp. 86.08. 1.5.08 mhp. 1.12.14 ass. Kh. Fagp.II 56.22. 1.5.25 jbp.I Kh. 1.9.30 ktr.II Kh. 1.6.32 ktr. Kh. 1.9.45 postmester i Tårstrup. 30.11.59 afsked. Bopæl: Lyngby Hovedgade 84 A, 3. th., Lyngby.
- Poulsen, J., f.16.9.87 i Tørring. P.1.10.05. Fagp.46.11. 1.5.11 mhp. 1.5.15 ass. Holsted. 1.5.16 Hellebæk. 1.3.17 Glostrup. 1.11.26 Kh. 1.9.36 postmester i Skibby. 30.9.57 afsked. Bopæl: Kjeldsgårdsvej 41, 1., Valby.
- Poulsen, J., R\*, kgl. translør i engelsk, f.26.8.89 i Skive. T.10.7.05. 1.5.07 mhp. Fagp.87<sup>2</sup>/3.10. 1912 radiocertifikat af I.kl. 1.3.11—31.11.13 u.f.nr. (radiotelegrafist). 1.9.14 ass. Kh.T. 1.11.20 Hillerød. 1.5.26 telegrafbestyrer i Hillerød. 1.9.27 fg. ktr. Kh.T. 1.5.31 ktr.II Kh.T. 1.12.38 ktr. Kh.htg. 31.10.54 afsked. Bopæl: Petersborgvej 13, Hillerød.
- Poulsen, M. A., f.13.2.88 i Stenstrup. T.8.10.05. 14.6.06 mhp. Fagp. 77<sup>1</sup>/12.08. 1.3.13 ass. Kh.T. 1.5.26 ktr.II Kh.T. 1.2.37 ktr. Kh.htg. 30.9.54 afsked. Bopæl: Øster Farimagsgade 15, 2., Kh.K.
- Poulsen, T. M., R\*, f.9.5.90 i Odense. T.19.3.07. 1.11.07 mhp. Fagp.88<sup>1</sup>/12.10. 1912 radiocertifikat af I.kl. 1.10.12—31.5.14 u.f.nr. (radiotelegrafist). 1.6.15 ass. Frčia T. 1923 elektrikerkursus og værkstedskursus ved St.Nord. 1.6.24 ktr.II Blåvand radio. 1.8.30 radioingti. 1.1.31 Lyngby radio. 1931 forstærkerkursus. 1.7.31 ktr. Lyngby radio. 1.4.38 telegrafbestyrer ved Lyngby radio. 31.7.59 afsked. Bopæl: Ketilsvej 57, Bagsværd.
- Præst, H. C., R\*, f.24.9.82 i Dragør. P.15.3.99. 1.10.02 mhp. 1.5.08 ass. Nykøbing S. 1.5.13 Køge. 1.3.24 ktr.II Næstved. 1.6.29 ktr.I Næstved. 1.10.33 postmester i Fakse. 1.10.39 postmester i Maribo. 31.1.52 afsked. Bopæl: Rakelsesvej 3, 1. th., Hellerup.
- Rasmussen, A., f.1.12.93 i Marstal. T.7.1.10. Fagp.108.12. 1.6.12 mhp. 1.12.18 ass. Rudkøbing. 1.12.33 oass. Rud-



- købing. 10.10.—31.12.40 kst. pm. Rudkøbing. 31.10.54 afsked. Bopæl: Illebølle.
- Rasmussen, A. V.**, f.30.6.87 i Odense. P.15.04. Fagp.51.07. 1.11.07 mhp. 1.5.13 ass. Middelfart. 1920 tj. under C.I.S. 1.6.20 Haderslev. 1.1.—31.1.26 kst. pm. Terndrup. 1.5.28 Odense. 1.6. kst. og 1.7.30 postmester i Rødding. 31.1.48 afsked. Bopæl: Mariendalsvej 38, Kh.F.
- Rasmussen, C. T. Aagaard, R.**, f.14.9.87 i Tulstrup pr. Hillebrød. P.1.12.06. Fagp.64.11. 1.5.11 mhp. 1.5.15 ass. Fuglebjerg. 1.5.16 Erværk. 1920 tj. under C.I.S. 1.6.20 Tinglev. 1.4.—30.4.23 kst. pm. Tinglev. 1.11.26 Kalundborg. 1.7.31 oass. Horsens. 1.3.37 ktr. Slagelse. 1.10.44 postmester i Vordingborg. 30.9.57 afsked. Bopæl: Lille Veksebo, Fredensborg.
- Rasmussen, H. P. K.**, R\*, D.M., f.10.1.81 i V.Aaby. P.1.8.97. 1.9.02 mhp. 1.5.07 ass. Svendborg. 1.6.19 ktr.III og 1.10.19 ktr.II Svendborg. 1.11.25 ktr.I Svendborg. 24.11.27—31.3.28 og 14.12.32—31.7.33 kst. og 1.8.33 postmester i Svendborg. 31.1.51 afsked. Bopæl: Rantzauseminde, Egense.
- Rasmussen, J.**, f.2.9.92 i Silkeborg. P.1.4.11. Fagp.79.15. 1.9.17 mhp. 1.4.19 ass. Skive. 5.6.19 Kh. 1.4.44 oass. Kh. 30.9.57 afsked. Bopæl: Postholdervej 8, 3., Kh.NV.
- Rasmussen, J. E.**, f.29.5.92 i Hylleholdt. P.15.9.08. Fagp. 49.12. 1.5.12 mhp. 1.6.17 ass. Herlufmagle. 1.11.—30.11.22 kst. pm. Herlufmagle. 26.4.25 Ringkøbing. 1.5.31 Grenå. 1.11.31 Præstø. 1.11.38 oass. Ålborg. (best. af Ålborg 1). 1.4.42 postforvalter ved posteksp. Ålborg 1. 1.4.51 postforvalter ved Bolbro posteksp. 31.8.50 afsked. Bopæl: Skovalléen 21, Fruens Bøge.
- Rasmussen, J. P. E.**, f.4.11.87 i Damsholte. T.17.10.05. 1.9.07 mhp. Fagp.84/2.10. 1.12.12 ass. Frøcia T. 30.11.52 afsked. Bopæl: Solbyen 108, Ålborg.
- Rasmussen, K. M.**, frk., f.26.7.93 i Middelfart. T.27.1.10. Fagp.105.13. 1.6.13 mhp. 1.8.18 ass. Kh.T. 1.1.19 Randers. 1.5.20 Rønne. 1.4.28 Svendborg. 1.4.53 oass. Svendborg. 28.2.57 afsked. Bopæl: Grubbemøllevej 8, Svendborg.
- Rasmussen, L. D. H.**, f.11.7.92 i Hals. T.31.3.10. Fagp. 79.12. 1.6.12 mhp. 1.8.17 ass. Aarhus T. 1.1.20 Kh.T. 1.10.35 oass. Kh.htg. 1.4.47 ktr. Kh.htg. 31.7.57 afsked. Bopæl: Ryparken 32, 2. th., Kh.Ø.
- Rasmussen, R. J.**, frk., f.20.9.86 i Roholte. T.2.12.02. 1.7.05 mhp. Fagp.79/6.07. 1.5.07 ass. Svendborg. 1.6.12 Kh.T. 1.5.26 ktr.II Kh.T. 1.3.36 ktr. Kh.htg. 30.9.51 afsked. Bopæl: Gothersgade 150, 2. th., Kh.K.
- Ravnør, J. E.**, fhv. formand for Dansk Post- og Telegrafreaffening. f.23.6.96 i Ravnshøj, Frhavn. P.1.10.13. Fagp.85.16. 1.11.18 mhp. 1.10.19 ass. Stege. 1.5.21 Ringsted. Fagp.II 63.24. 1.6.35 ass. Kh. 1.2.38 u.f.nr. 31.1.40 afsked. Bopæl: Emmasvej 2, Gentofte.
- Redin, K. G.**, civilingeniør, f.21.3.89 i Nyborg. T.16.11.16. 1.7.17 ass. 1.6.18 ingeniørass. 1.10.19 telegrafing. II teknisk afd. 1.7.28 1.ingdistr. 1.8.40 kst. og 1.4.41 materialforvalter i materieldepotet. 30.11.46 afsked. Bopæl: Classensgade 54, 2., Kh.Ø.
- Reenberg, C. J.**, R\*, f.12.2.91. P.15.9.08. Fagp. 74.12. 1.5.12 mhp. 1.3.16 ass. Løgstør. 30.5.20 Århus. Fagp.II 50.21. 1.5.24 jbp.1 Kh. 27.4.30 Kh. 1.9.32 oass. Kh. 1.5.42 ktr. Kh. 1.8.48 postmester ved Herlev postkontor. 31.12.60 afsked. Bopæl: Godthåbsvej 127, 3. tv., Kh. F.
- Reimers, C. J.**, f.15.6.86 i Pinneberg. 16.6.03 i tysk posttj. 17.12.07 postass. (etatsmæssig). 1907 assistentprøve. 1.10.18 overpostass. 1.7.22 overgået i dansk telegrafstj. som fg. ass. Sønderborg. 1.9.22 ass. Sønderborg. 1.8.25 ktr.II Sønderborg. 30.6.56 afsked. Bopæl: Dortheasvej 28, Esbjerg.
- Reinath, E. S. C.**, f.19.4.88 i Kh. P.7.7.05. Fagp.74.09. 1.5.09 mhp. 1.5.14 Odense. Kh. 1.11.15 Odense. 1.5.16 Kh. 1.6.19 jbp.1 Kh. 1.6.25 Kh. 1.12.35 postmester ved indlevtpkt.33. 30.4.58 afsked. Bopæl: Thorvaldsensvej 21, 4., Kh.V.
- Renouard, A. L. A. de.**, f.28.8.88 på Frøberg. P.1.2.05. Fagp. 85.08. 1.5.08 mhp. 1.9.13 ass. Herning. 1.5.16 Kh. 1926 sommerposteksp. Skodsborg. 1.7.31 oass. Kh. 1.11.33 ktr. Kh. 1.11.46 postmester ved Gentofte postkontor 31.8.58 afsked. Bopæl: Hybenvej 43, Virum.
- Rosenberg, A. V. R.**, R\*, f.21.5.79 i Bogense. P.24.4.95. 1.9.02 mhp. 1.5.06 ass. Nørresundby. 1.6.20 ktr.II Randers. 1.5.25 ktr.I Hjørring. 1.11.33 postmester i Odder. 31.5.44 afsked. Bopæl: Mariendalsvej 38, 3., Kh.F.
- Rosenberg, C. E.**, f.5.7.91 i Kh. T.19.3.08. Fagp.53/6.10. 1.1.11 mhp. 1.8.16 ass. Rudkøbing. 1.1.20 ass. Frøcia T.
- 31.3.59 afsked. Bopæl: Kongensgade 38, 2. indgang, Fredericia.
- Rübner-Petersen, A.**, frk., f.9.3.91 i Lemvig. P.15.9.09. Fagp.81.13. 1.5.13 mhp. 1.7.17 ass. Kh. 30.9.59 afsked. Bopæl: Grøndalsvej 68, 2., Kh.F.
- Ryngø, I. M.**, fru (f. Ryngø). f.19.8.00 i Bjergby. T.1.9.17. Fagp.64.18. 1.6.18 mhp. 1.9.23 ass. Kh.T. 1.11.28—30.4.29 u.f.nr. 1.2.55 oass. Kh.rtf. 30.4.60 afsked. Bopæl: Artillerivej 66, 5. tv., Kh.N.
- Ræder, M. O.**, cand. phil., kaptajn, R\* D.M., f.21.1.74 på Dyrehavegård, Kolding. P.5.8.93. 1.6.99 ass. gdir. 1.7.05 ktr.I gdir. 1.12.18—30.6.19 kst. pm. Kalundborg. 24.10.19—29.7.20 tilforordnet Commission Internationale de Surveillance du Plébiscite au Slesvig, som chef for kommissionens postdepartement. 1.8.20 postmester i Sønderborg. 31.1.44 afsked. Bopæl: Lundbygsgade 9 Sønderborg.
- Raabye, C. M.**, f.30.11.80 i Kh. P.15.3.99. 1.6.03 mhp. 1.6.04—30.6.05 u.f.nr. 1.5.08 ass. Kh. 31.12.45 afsked. Bopæl c/o Lyster, Jagtvej 33, 2. th., Kh. N.
- Sandfuss, J. K. F. H.**, f.5.7.89 i Kh. P.1.12.05. Fagp.55.10. 1.5.10 mhp. 1.8.14 ass. Roskilde. 1.1.36 postmester i Mern. 30.11.54 afsked. Bopæl: Klosterparken, Roskilde
- Scharff, F. J. T. A.**, f.26.10.91 på Frøberg. P.15.9.08. Fagp. 68.12. 1.5.12 mhp. 1.12.16 ass. Kh. Fagp.II 39.26. 1.5.26 jbp.1 Kh. 1.5.32 Kh. 1.6.34 oass. Kh. 1.6.45 postmester ved indlevtpkt.41. 31.10.59 afsked. Bopæl: Kratvænget 4, Charlottenlund.
- Scheibeck, A. J.**, frk., f.6.4.85 i Holstebro. T.10.3.02. 1.9.04 mhp. Fagp.82/5.07. 1.5.07 ass. Randers. 1.9.09 Kh.T. 1.7.27 Kh. 1.9.42 postmester ved indlevtpkt.22. 30.4.51 afsked. Bopæl: Griffenfeldsgade 37A, 4., Kh.N.
- Schjørring, J. V.**, f.19.3.70 i Neksø. P.1.8.86. 1.1.95 ass. Jelling. 1.7.97 Saksbæk. 1.6.98 Svendborg. 1914 sommerposteksp. Humlebæk. 1.5.17 postmester i Gudhjem. 30.4.38 afsked. Bopæl: Oppesundby Villaby Frederikssund.
- Schmødes, M.**, frk., f.30.8.89 i Østerby. T.17.9.08. Fagp. 73/4.10. 1.2.10 mhp. 1.9.14 ass. Kh.T. 1.5.37 oass. Kh.rtf. 30.9.54 afsked. Bopæl: Willemoesgade 72, 4., Kh.Ø.
- Schmidt, K. M.**, R\*, f.16.4.92 i Marstal. T.8.8.07. Fagp. 80/3.10. 1.5.10 mhp. 1.5.17 ass. Thisted. 1.5.21 Sønderborg. 1.5.25 ktr.II telegrafdistr. (Abenrå). 1.7.28 Nyborg. 1.1.30 ktr.I 2.øverpostinsp. 1931 forstærkerkursus og kursus i måle- og splidsteknik. 16.2.—19.2.34 kst. pm. Gråsten. 1.7.34 overkontrollør Odense. 1.4.31 telegrafbestyrer i Odense. 1.8.39 telegrafpostyrer i Århus. 30.11.59 afsked. Bopæl: Henrik Pontoppidans Gade 28, 2., Århus.
- Schou, J. H. K.**, frk., f.28.10.88 i Kh. T.18.6.07. Fagp. 85/4.09. 1.5.09 mhp. 1.6.—30.9.12 u.f.nr. 1.11.13 ass. Kh.T. 1.11.17 ass. Helsingør. 31.1.54 afsked. Bopæl: Sct. Annagade 68, Helsingør.
- Schousen, K. J. B.**, frk., f.3.8.90 i Hassing, Hørdum P.1.3.10. Fagp.60.13. 1.2.14 mhp. 1.3.17 ass. Brande 1.1.26 Skerping. 1.9.—30.9.26 og 12.11.26—31.1.27 kst. pm Skerping. 31.10.52 afsked. Bopæl: Dalgade 7, Vejle.
- Schousen, M. M.**, frk., f.9.12.88 i Hassing, Hørdum P.15.9.08. Fagp.67.12. 1.5.12 mhp. 1.10.15 ass. Skanderborg. 1.12.19 Maribo. 1.5.21 Middelfart. 26.4.36 Brædstrup. 1.5.44 ass. Ryomgård. 31.12.53 afsked. Bopæl Nygade 5, 2., Ryomgård.
- Schrøder, A.**, f.10.6.84 i Nyborg. P.1.9.01. Fagp.55.04. 1.5.01 mhp. 1.7.09 ass. Silkeborg. 1927 sommerposteksp. Espergerde. 1.12.29 ktr.II Ålborg. 1.1.41 postmester i Svinninge. 30.9.49 afsked. Bopæl: Kildegårdsvænge 38, Høllerup.
- Schwarz, J. C. A.**, løjtnant, f.21.5.67 i Vistofte. P.1.10.86. 1.6.93 ass. Kh. 1.10.02 fung. og 1.11.07 ass. gdir. 1.10.11 ktr.II gdir. 1.5.23 ktr.I gdir. 31.5.37 afsked. Bopæl Frederik 6.s Allé 9, st., Kh.F.
- Schwensen, J. H.**, f.26.2.93 i Palsgård. T.1.6.20 som telegrafbud. Fagp.103.26. 1.5.26 mhp. 1.5.27 ass. Kh.T. 1.1.44 oass. Kh.htg. 30.9.58 afsked. Bopæl: Sibbernsvvej 6 4. tv., Valby.
- Schønheyder, J. M.**, cand. phil., f.21.5.78 i Nykøbing Fl T.28.2.98. 1.11.98 mhp. Fagp.59.00. 1.7.03 ass. Kh. 11.8.00 Nykøbing Fl. 1.8.17 telegrafmester I 1.ingdistr. (Nykøbing Fl.). 19.4.32 1.ingdistr. (Kh.). 1.8.46 telegrafmester I 1.ingdistr. (Nykøbing Fl.). 31.5.47 afsked Bopæl: Vesterbrogade 202A, 3. th., Kh.V.

- Selmer, A. C. N.**, f.16.1.86 i Frčia. P.15.8.03. Fagp.60.07. 1.11.07 mhp. 1.5.13 ass. Holsted. 1.3.15 Kh. 1920 tj. under C.I.S. 1.6.20 Tønder. 1.7.31 oass. Tønder. 1.3.38 postmester i Christiansfeld. 31.7.54 afsked. Bopæl: Kongensgade 3, Christiansfeld.
- Selmer, F. C.**, f.24.7.87 i Thisted. P.10.9.03. Fagp.64.06. 1.5.07 mhp. 1.10.12 ass. Struer. 1.4.15 Alborg. 1.11.15 Århus. 1.5.16 Kh. 1.8.17 Slagelse. 1920 tj. under C.I.S. 1.6.20 Sønderborg. 1.11.20 Slagelse. 1.7.31 oass. Slagelse. 1.5.37 ktr. Alborg. 1.7.45 post- og telegrafkasserer Haderslev. 31.10.52 afsked. Bopæl: Slotsgade 31 C, 2., Slagelse.
- Sestoft, M.**, fru, (f. Thomsen), f.18.3.01 i Søndersø. P. 1.3.17. Fagp.I 84.20. 1.3.20 mhp. 1.3.23 ass. Vejen. 1.2.42 Odense. 1.2.50 ass. Århus. 31.7.57 afsked. Bopæl: Stationsvej, Ringe.
- Sindal, K. A.**, fru (f. Larsen), f.26.9.92 i Odense. P.1.4.11. Fagp.52.14. 1.3.16 mhp. 1.7.19 ass. Kh. 1.9.28 girokt. 1.4.45 oass. girokt. 30.9.57 afsked. Bopæl: Aurikevej 2, 1., Valby.
- Skjoldborg, E. A. N.**, R\*, f.27.2.92 i Frhavn. P.1.5.26 som færgefører I.1.4.28 færgefører.1.4.39 skibsfører I Fanø-Esbjerg færgeri. 31.3.57 afsked. Bopæl: Cort Adellers Gade 25, 2., Esbjerg.
- Slivsgaard, P.**, R<sup>1</sup>, ridder af I. klasse af den svenske Vasaorden, formand for Postvæsenets Begravelseskasse af 1. januar 1888, f.14.7.84 i Bramminge. P.18.7.99. 1.6.03 mhp. 1.5.08 ass. jbp.2 Frčia. 1.3.—30.4.17 kst. pm. Tarm. 1.8.20 kst. og 1.5.21 ktr.I jbp.2 Alborg. 1.2.25 jbp.2 Frčia. 1.6.26 jbp.1 Kh. 1.7.31 overkontrollør jbp.2 Frčia. 1.1.32 jbp.1 Kh. 1.3.39 jernbanepostmester jbp.1 Kh. 31.7.54 afsked. Bopæl: Islands Brygge 3, 4., Kh.S.
- Smith, H. P. G.**, f.16.6.87 i Klampenborg. P.30.7.04. Fagp. 73.07. 1.11.07 mhp. 1.7.12 ass. Korsør. 1.10.17 Frhavn. 1.10.26 Kh. 1.8.35 postmester ved Klampenborg postkontor. 28.2.53 afsked. Bopæl: Ahlmanns Allé 23, 1., Hellerup.
- Sonne-Hansen, K. M.**, frk., f.29.10.88 i Ibsker. T.15.10.07. Fagp.86<sup>11</sup>/12.09. 1.5.09 mhp. 1.6.—31.12.12 u.f.nr. 1.11.13 ass. Kh.htg. 30.6.54 afsked. Bopæl: Forhåbningsholms Allé 14, 2., Kh.V.
- Sporring, V. H.**, R\*, f.14.2.78 på Læsø. P.5.9.93. 1.9.02 mhp. 1.6.04 ass. Frhavn. 1.6.19 ktr.III og 1.10.19 ktr.II Thisted. 1.7.—31.8.23 kst. pm. Thisted. 1.5.25 ktr.I Thisted. 1.9.35 postmester i Skjern. 29.2.48 afsked. Bopæl: Pilevej 18, Nyborg.
- Steenhof, K.**, f.18.10.77 i Marstal. T.11.11.91. 1.11.94 mhp. 1.6.00 ass. gdir. 1.8.16 fuldmægtig gdir. 1.5.26 lønningssogholder gdir. 1.4.28 Kh.T. 1.7.31 ktr. Kh.T. 1.11.36 post- og telegrafkasserer Kh. 1.11.37 telegrafbestyrer ved regnskabskontoret for telegraf og statstelefon. 31.7.43 afsked. Bopæl: Rygårdsallé 8, 2., Hellerup.
- Steffensen, L. O.**, R\*, f.28.12.91 i Bogense. P.15.9.08. Fagp. 75.12. 1.5.12 mhp. 1.1.17 ass. Bogense. 1.10.17 Odense. 1.9.20 Frčia. 1.5.21 Kh. Fagp.II 56.22. 1.2.26 opms kt. 1931 sommerposteksp. Espergærde. 1.7.31 oass. Kh. 1.5.37 ktr. Kh. 1.11.41 overkontrollør Kh. 1.9.—30.9.46 kst. pm. ved Nørrebro pkt. 1.9.47 postmester ved Hellerup postkontor. 31.8.59 afsked. Bopæl: Bernstorffsvej 63 A, 2., Hellerup.
- Steiner, E.**, frk., f.11.9.93 i Smidstrup. P.1.10.10. Fagp. 85.14. 1.5.14 mhp. 1.10.18 ass. Kh. 1.10.43 oass. Kh. 15.8.—30.9.56 kst. pm. indlevpkt.20. 30.9.59 afsked. Bopæl: H. Schneeklothsvvej 21, 4. tv., Kh.F.
- Steiness, S. W.**, f.29.11.90 i Holstebro. P.1.8.06. Fagp.56.10. 1.5.10 mhp. 1.12.15 ass. Randers. 1.5.16 Viborg. 1920 tj. under C.I.S. 1.6.20 Toftlund. 26.8.—30.9.20 kst. pm. Toftlund. 1.5.27 Viborg. 1.7.31 oass. Esbjerg. 1.7.37 ktr. Frčia. 1.4.46 post- og telegrafkasserer Fredericia. 30.11.58 afsked. Bopæl: Ansgarsvej 8, Fredericia.
- Stylsvig, V.**, f.17.8.91 i Nykøbing Fl. P.15.9.08. Fagp.67.12. 1.8.12 mhp. 1.9.16 ass. Rønde. 1.10.17 Alborg. 1.5.18 Århus. 16.5.20 Lemvig. 1.8.—31.8.27 kst. pm. Lemvig. 1.12.33 oass. Hjørring. 1.7.48 postmester i Sindal. 30.9.58 afsked. Bopæl: Thyregodsvvej 24, 1., Valby.
- Støhr-Larsen, J.**, f.2.10.90 i Dorf, Flauenkskjold. P.15.9.08. Fagp.43.12. 1.5.12 mhp. 1.11.15 ass. Dr.lund. 1.5.21 Skanderborg. 1.5.37 oass. Horsens. 1.2.46 postmester i Ruds-Vedby. 29.2.60 afsked. Bopæl: Hejreskovs Allé 2, Humlebæk.
- Suhr, A.**, f.27.9.88. P.1.5.05, 1.5.14 ass. Århus. 31.5.24 afsked. Bopæl: »Vesterled«, Tårnby, Kastrup.
- Swane, G.**, f.23.3.94 i Odense. P.1.4.11. Fagp.86.14. 1.5.14 mhp. 1.4.19 ass. Kh. Fagp.II 49.21. 1.5.25 girokt. 1.4.30 Kh. 1.4.35 oass. Kh. 28.12.36—28.2.37 kst. pm. ved Glostrup pkt. 1.4.43 ktr. Kh. 1.8.53 postmester ved Klampenborg postkontor. 31.5.60 afsked. Bopæl: Prinsesse Alexandrines Allé 10, 1., Charlottenlund.
- Søndergaard, A. M. L.**, R\*, f.17.1.86 i Lyngs. P.15.12.04. Fagp.93.08. 1.5.08 mhp. 1.5.12 ass. Langå. 1.10.—31.10.16 kst. pm. Langå. 1.10.18 jbp.2 Frčia. 1.5.21 jbp.2 Alborg. 1.7.28 Alborg. 1.5.30 ktr.II Århus. 1.4.32 ktr. jbp.2 Frčia. 1.9.39 overkontrollør jbp.2 Frčia. 1.10.42 postmester i Nykøbing M. 31.1.56 afsked. Bopæl: Vestre Ringvej, Toftegården 14, Viborg.
- Søndergaard, P. M.**, frk., f.13.8.95 i Alborg. T.2.1.14. Fagp.90.14. 1.10.14 mhp. 1.2.16—31.12.17 u.f.nr. 1.3.21 ass. Frčia T. 1.2.43 Alborg. 31.3.44 afsked e. ans. 1.2.46 ass. Alborg. 1.7.46 ass. Alborg T. 31.12.58 afsked. Bopæl: Borgmestervænget 12, 3., Alborg.
- Sørensen, H. G.**, fru (f. Møller), f.5.2.02 i Alborg. P.1.9.18. Fagp.I 77.21. 1.9.21 mhp. 1.9.24 ass. Søby. 26.4.25 Kh. 1.5.25 Roskilde. 1.10.25 Arden. 1.8.26 Alborg. 1.11.28 Frhavn. 1.5.31 ass. Alborg. 31.3.58 afsked. Bopæl: Vesterbro 61 B, 2., Alborg.
- Sørensen, I. E.**, fru, (f. Halmøe), f.4.10.99 i Nykøbing Fl. T.15.5.19. Fagp.81.21. 1.6.22 mhp. 1.6.25 ass. Nykøbing Fl. Postfag. 31.31. 1.9.35 Kh.rtf. 1.4.55 oass. Kh. rtf. 31.8.58 afsked. Bopæl: Egevej 6, Glostrup.
- Sørensen, J. B. M.**, frk., cand. phil., f.16.8.96 i Silkeborg. T.1.9.16. Fagp.86.17. 1.6.17 mhp. 1.9.22 ass. Silkeborg. 1.1.24 ass. Kh.rtf. 28.2.59 afsked. Bopæl: Hollænderdybet 36, 5. th., Kh.S.
- Sørensen, K. H.**, f.8.11.92 i Frčia. T.1.9.08. Fagp.85<sup>1</sup>/10. 1.2.10 mhp. 1.3.11—31.8.12 u.f.nr. (radiotelegrafist). 1.12.17 ass. Kh.T. 16.4.18 gdir. 1.8.26 ktr.II gdir. 1.7.27 Kh.T. 1.5.30 ktr.I Kh.htg. 1.4.42 overkontrollør Kh.htg. 1.12.56—31.1.57 kst. telegrafbestyrer Kh.htg. 30.6.58 afsked. Bopæl: Øster Farimagsgade 73, 4., Kh.Ø.
- Sørensen, J. K.**, f.26.10.93 i Kh. P.1.4.11. Fagp.95.14. 1.5.14 mhp. 1.11.18 ass. Kh. Fagp.II 61.21. 1.5.25 gdir. 1.12.27 girokt. 1.4.55 oass. girokt. 31.1.58 afsked. Bopæl: Julius Bloms Gade 2, 4. th., Kh.N.
- Sørensen, M.**, R\*, f.15.3.90 i Riis, Skanderborg. P.1.3.08. Fagp.64.12. 1.5.12 mhp. 1.5.15 ass. Akirkeby. 1.11.16 Helsingør. 27.4.19 Kh. 1.2.—28.2.35 kst. pm. Kh.5. 1.4.39 postmester ved Kh.lufthavn postkontor. 31.12.59 afsked. Bopæl: Saltværksvej 48, Kastrup.
- Sørensen, N. C.**, frk., f.8.3.83 i Frhavn. T. 31.8.00. 1.6.01 mhp. Fagp.42.06. 1.4.06 ass. Esbjerg. 1.9.06 Århus T. 1.5.21 ass. Sønderborg. 31.3.48 afsked. Bopæl: Ahlmannsvej 38, 1., Sønderborg.
- Sørensen, P. R.**, f.14.8.7 i Låsby. P.1.2.03. Fagp. 70.06. 1.5.07 mhp. 1.5.12 ass. Alborg. 1.10.12 Århus. 1.3.15 Silkeborg. 8.6.—31.7.25 kst. pm. Aalestrup. 1.2.30 ktr.II Åbenrå. 1.4.31 Varde. 1.7.31 ktr. Varde. 1.11.39 postmester i Grenå. 31.1.57 afsked. Bopæl: Mintnøvej 15, Århus.
- Teilmann, J. K. M.**, R\*, f.5.4.76 i Kh. T.28.4.91. 1.6.92 mhp. 1.7.97 ass. Alborg. 1.5.01 Kh.T. 1.9.20 ktr.II Kh.T. 1.4.24 telegrafbestyrer ved Kh.Amagerbro. 1.7.27 fg. og 1.4.28 postmester ved indlevpkt.21. 30.9.44 afsked. Bopæl: Vesterbrogade 186, 3., Kh. V.
- Theill, G. M. L.**, f.3.3.72 i Herning. P.1.9.89. 1.6.00 ass. Slagelse. 1.6.03 jbp. Nyborg. 1.7.—30.11.05 kst. pm. Nr. Nebel. 1.2.07 jbp.2 Skanderborg. 1.12.32 ass. jbp.2 Alborg. 28.2.42 afsked. Bopæl: Jernbanegade 15, Risskov.
- Theill, L. E.**, frk., f.16.12.91 i Stege. T.10.8.07. Fagp.65.10. 1.5.10 mhp. 1.1.17 ass. Kh.R. 1.4.45 oass. Kh.R. 31.5.57 afsked. Bopæl: Annettevej 5, 1., Charlottenlund.
- Theill, L. M.**, frk. f.22.10.93 i Stege. T.10.3.11. Fagp.93.14. 1.6.14 mhp. 1.11.18 ass. Kh.T. 1.12.21 gdir. 1.7.44 oass. gdir. 31.10.60 afsked. Bopæl: Annettevej 5, 1., Charlottenlund.
- Theisler, S. P. G.**, R\*, f.19.12.89 i Kh. P.5.3.07. Fagp.70.11. 1.5.11 mhp. 1.5.15 ass. Nykøbing S. 27.4.19 Kh. Fagp.II 49.21. 1.5.25 jbp.1 Kh. 1931 sommerposteksp. Vedbæk. 1.7.31 oass. Kh. 1.7.36 girokt. 1.6.37 ktr. girokt. 1.4.46 bogholder girokt. 1.9.48 overkontrollør girokt. 31.12.59 afsked. Bopæl: Frølichsvej 27, Charlottenlund.

- Thers-Jørgensen, E. M. H.**, cand. phil., f.27.1.87 i Kh. P.2.3.04. Fagp.82.07. 1.11.07 mhp. 1.5.12 ass. Kh. 1.4.20 gdir. 1.9.28 ktr.II girokt. 1.7.34 ktr. girokt. 1.1.45 postmester ved indlevpkt.27. 31.10.56 afsked. Bopæl: Tranevænget 6, Hellerup.
- Thielemann, H.**, f.5.11.83 i Klampenborg. P.5.12.01. 1.9.10 ass. Jyderup. 1.5.12 Odense. 23.5.20 jbp.2 Frcia. 1.5.26 Kh. 1.7.31 postmester i Aså. 31.12.36 afsked. Bopæl: Rådmandsgade 47, 2., Kh.N.
- Thomsen, A. S.**, de Fine, frk., f.21.9.86 i Hjørring. T.14.10.07. Fagp.82/3.09. 1.5.09 mhp. 1.10.11 ass. Århus T. 1.8.12—31.3.13 og 1.4.—30.6.14 u.f.nr. 1.11.20 ass. Kh.htg. 30.9.51 afsked. Bopæl: Rungstedvej 12, 1., Rungsted Kyst.
- Thomsen, C. T. J. E.**, f.24.1.76 i Esbjerg. P.1.8.92. 1.9.02 ass. Marstal. 1.6.04 jbp.1 Kh. 1.5.14 Kh. 1.3.—31.3.23 kst. pm. Kh.5. 1.6. kst. og 1.9.23 ktr.II Kh. 1.5.33 postmester i Vedbæk. 31.1.46 afsked. Bopæl: Ordrupvej 61 B, 3., Charlottenlund.
- Thomsen, J. J. O.**, f.28.1.87 i Brørup. P.20.9.03. Fagp.55.06. 1.11.07 mhp. 1.5.12 ass. Kh. 1928 sommerposteksp. Snekkersten. 1.11.33 postmester ved indlevpkt. 18. 1.12.45 postmester ved indlevpkt.37. 31.1.57 afsked. Bopæl: Bernstorffsvej 242, 1., Charlottenlund.
- Thomsen, S. A.**, f.16.11.76 i Kh. P.1.5.96. 1.9.02 mhp. 1.5.07 ass. Kh. 30.11.46 afsked. Bopæl: Kratholmsvej 3, Virum.
- Thomsen, T. J. A.**, f.4.5.85 i Hjørring. T.21.1.03. 1.5.06 mhp. Fagp.90/2.08. 1.6.10 ass. Hjørring. 1921 elektrikerkursus ved St.Nord. 1.7.25 ktr.II Vejle. 1.7.31 ktr. Vejle. 30.6.50 afsked. Bopæl: Brynet 3, Møhlhøj, Vejle.
- Thorsen, K.**, frk., f.1.4.89 i Kh. T.1.9.10. Fagp.99.11. 1.6.11 mhp. 1.5.14 ass. Kh.R. 1.9.45 oass. Kh.R. 30.4.59 afsked. Bopæl: Lille Strandvej 18 G, 3., Hellerup.
- Thorsted, J.**, R\*, f.4.6.82 i Nykøbing M. P.16.7.99. 1.7.03 mhp. Esbjerg. 1.8.08 ass. Horsens. 1.5.09 Århus. 1.5.14 Nykøbing M. 1.5.—30.6.16 kst. pm. Karby. 28.4.29 Århus. 1.5.30 ktr.II Århus. 1.7.31 ktr. Århus. 1.5.38 post- og telegrafkasserer Århus. 30.6.47 afsked. Bopæl: Solbrinken 3, Højbjerg.
- Thrane, J. A. V. J.**, f.16.8.75 i Kh. T. 3.8.93. 1.2.94 mhp. 1.5.00 ass. Kh.T. 1.8.03 gdir. 16.1.19 Kh.T. 1.2.22 ktr.II Kh.htg. 31.7.45 afsked. Bopæl: Jagtvej 209, 3., Kh.Ø.
- Thyssen, J. M.**, f.10.7.75 i Stenderupgård. 27.2.92 i tysk postjtj. 1896 assistenteksamen. 1.4.02 postass. (etats-mæssig). 1906 sekretærekssamen. 1.5.08 postsekretær. 1.4.17 overpostsekretær. 1.4.17—22.1.19 kst. postdirektør Heide. 20.5.20 overgået i dansk postjtj. som ktr.I Sønderborg. 1.10.24 postmester i Skærbæk. 31.1.44 afsked. Bopæl: Parkvej 11, Haderslev.
- Thøgersen, H. E.**, f.7.11.14 i Silkeborg. P.&T.1.9.31. Fagp.I 76.34. 1.9.34 mhp. 1.12.38 ass. Kh. Fagp.II 60.41. 1.9.43 ass. opm.s kt. 31.10.46 afsked e. ans. Personalechef i Dansk Shell A/S. Bopæl: Klavs Nebs Vej 11, Virum.
- Tillge, A. E.**, f.15.3.92 i Kh. P.1.5.07. Fagp.96.11. 1.5.11 mhp. 1.4.17 ass. Kh. 1.11.19 gdir. Fagp.II 49.21. 2.5.28 girokt. 1.7.31 oass. Kh. 1.3.37 ktr. Kh. 31.3.57 afsked. Bopæl: Amager Fælledvej 19, 3., Kh. S.
- Toft, H.**, lejttnant, f.1.9.90 i Skive. P.15.9.08. Fagp.99.12. 1.5.12 mhp. 1.10.15 ass. Ruds-Vedby. 1.5.16 Kh. Fagp.II 56.21. 1.6.22 jbp.1 Kh. 1.11.27 Kh. 1931 sommerposteksp. Rungsted Kyst. 1.7.31 oass. Kh. 1.3.39 ktr. jbp.1 Kh. 30.9.55 afsked. Bopæl: Lørksvej 10, Gentofte.
- Toke, C. S.**, f.12.12.83 i Kh. P.1.8.00. Fagp.68.03. 1.6.04 mhp. 1.5.09 ass. Kh. 1.9.28 ktr.II Kh. 14.10.39—31.1.40 kst. pm. Kh.11. 1.11.43 postmester ved indlevpkt.17. 31.3.49 afsked. Bopæl: Priorsvej 4, 3., Kh.F.
- Tolstrup, E. A.**, f.13.5.73 i Houen, Brønderslev. P.1.5.96. 1.9.02 mhp. 1.11.06 ass. jbp.1 Kh. 18.6.20 ktr.II Åbenrå. 1.2.25 ktr.I Åbenrå. 31.5.43 afsked. Bopæl: Gl. Kongevej 38, Åbenrå.
- Torup, E. U.**, fru (f. Jensen), f.1.9.89 i Nyborg. T.19.3.07. 1.9.07 mhp. Fagp.84/3.10. 1.9.14 ass. Kh.R. 1.10.43 oass. Kh.R. 1.4.50 ktr. Kh.R. 30.9.54 afsked. Bopæl: Stockflethsvej 7, 3., Kh. F.
- Torup, J. S. G.**, lejttnant, f.1.10.75 i Vindinge. T.3.11.93. 1.5.94 mhp. 1.5.00 ass. Kh.T. 1.7.19 overtelegrafist og 1.10.19 ktr.II Kh.T. 1.9.26 ktr.I Kh.htg. 31.12.42 afsked. Bopæl: Stockflethsvej 7, 3., Kh.F.
- Trojel, A. V.**, cand. polit., R\*, f.25.2.81 i Ørre. P.1.10.05. 1.4.06 kst. og 1.10.06 ass. gdir. Fagp.96.09. 1.2.15 fuld-
- mægtig gdir. 1.8.20 1.distr. (Kh.). 1.2.22 postinspektør 2. overpostinsp. (Odense). 1.10.24 opm. 1.9.33 postmester ved Østerbro postkontor. 28.2.51 afsked. Bopæl: Bremsgade 23, st. mf., Kh. S.
- Tveden, J. K. B. I.**, f.26.8.87 i Flauenskjold. P.3.9.02. Fagp.84.07. 1.11.07 mhp. 1.10.12 ass. Kh. 1.7.28 ktr.II Kh. 1.7.31 ktr. Kh. 1.9.37 overkontrollør Kh. 1.10.46 postmester ved Nørrebro postkontor. 31.10.54 afsked. Bopæl: Rebekkevej 41, 3., Hellerup.
- Tüchsen, A.**, frk. f.6.3.91 i Holstebro. P.15.9.08. Fagp. 66.12. 1.5.12 mhp. 1.4.16 ass. Holstebro. 1.8.19 Roslev. 1.8.20 ass. Holstebro. 31.3.56 afsked. Bopæl: Østerbrogade 5, st., Holstebro.
- Tüchsen, R.**, frk., f.16.4.89 i Frcia. P.25.7.05. Fagp.75.09. 1.5.09 mhp. 1.5.14 ass. Kh. 31.12.54 afsked. Bopæl: Overgaden o. Vandet 104, 4., Kh.K.
- Tønnesen, K. H.**, f.21.5.90 i Marstal. T.24.7.06. Fagp. 867/12.09. 1.5.09 mhp. 1.6.15 ass. Frcia T. 1.10.17 Kh.T. 1.12.18 Marstal. 1.10.25 Kh.T. 1.1.27 ktr.II Roskilde. 15.8.28 ktr.II Kh.T. 1933 forstærkerkursus og kursus i måle- og splidsteknik. 1.2.34 ktr. Kh.rtf. 31.7.55 afsked. Bopæl: Sankt Jacobs Plads 3, 1., Kh.Ø.
- Valdemar, K.**, frk., f.5.2.93 i Nielstrup. T.1.9.11. Fagp. 75.12. 1.6.12 mhp. 1.1.19 ass. Ålborg. 1.4.46 oass. Ålborg. 1.7.46 oass. Ålborg T. 31.1.49 afsked. Bopæl: Vesterbro 7, 4., Ålborg.
- Valentinus, S. T.**, f.29.9.87 i Struer. P.10.7.06. Fagp.51.10. 1.5.10 mhp. 1.6.14 ass. Randers. 1.5.15 Kh. 1932 sommerposteksp. Vedbæk. 1.11.39 postmester ved indlevpkt.35. 31.5.54 afsked. Bopæl: Rebildvej 25, Kh.F.
- Wamberg, F. C.**, civilingeniør, R\*, D.M., Fr.VIII.M.M., ridder af den svenske Nordstjerneorden, næstformand i Radiorådet 1926—58, f.18.12.85 i Vridsløselille. T.1.11.19. 1.5.21 ingeniørass. 1.ingidistr. (Kh.). 1921—22 kursus i radiotelegrafi ved l'École supérieure d'Electricité i Paris. 1.7.24 telegrafingeniør II og 1.5.26 telegrafingeniør I radiotingt. 1.4.46 radiotingiør. 31.12.55 afsked. Bopæl: Søtoften 4A, Gentofte.
- Vandborg, S. M.**, fru (f. Sørensen), f.31.7.88 i Nr. Snede. T.2.10.06. 1.4.07 mhp. Fagp.82/1/6.10. 1.8.13 ass. Horsens. 31.7.58 afsked. Bopæl: Emil Møllers Gade 20, 2., Horsens.
- Weiland, H. C.**, f.25.8.93 i Ålborg. T.1.9.10. Fagp.73.12. 1.6.12 mhp. 1.9.18 ass. Frcia T. 1.3.34 oass. Frcia. T. 1.3.49 ktr. Frcia T. 31.8.60 afsked. Bopæl: Nymarksvej 32, 1., Fredericia.
- Veistrup, K. M.**, frk., f.24.3.94 i Merløse. T.20.4.12. Fagp. 80.14. 1.10.14 mhp. 1.4.19 ass. Nakskov. 1.8.20—31.7.21 u.f.nr. 1.8.21 ass. Kh.htg. 30.4.59 afsked. Bopæl: Refsnæsgade 52, 1. th., Kh.N.
- Vej, K.**, civilingeniør, f.25.4.92 i Ladby. T.1.10.19. 1.11.21 ingeniørass. 3.ingidistr. (Århus). 10.10.27 3.ingidistr. (Ålborg). 1.4.46 telegrafingeniør III 3.ingidistr. 1.4.59 telegrafingeniør i 19.kl. 3. ingidistr. (Ålborg). 30.6.59 afsked. Bopæl: Horsevænget 9, Ålborg.
- Wejling, K. P.**, f.24.2.88 i Struer. P.1.9.04. Fagp.83.08. 1.5.08 mhp. 1.5.13 ass. Løgstør. 1.3.16 Nykøbing M. 1.11.16 Struer. 1.11.23 jbp.2 Struer. 1.4.27 Struer. 1.12.30 ktr.II Nakskov. 1.9.33 ktr. Kalundborg. 1.5.41 postmester i Helsingø. 31.8.56 afsked. Bopæl: Hyldegårds Tværvvej 3 A, 2., Charlottenlund.
- Westh, E. M.**, frk., f.4.2.96 i Ibsker. P.1.10.13. Fagp. 85.16. 1.9.18 mhp. 1.10.19 ass. Neksø. 1.5.24 Kh. 1.5.27 Neksø. 1.6.43 oass. Nykøbing Fl. 1.6.50 postmester i Høng. 30.9.60 afsked. Bopæl: Nørregade 70, Neksø.
- Wichmand, B. I.**, fru (f. de Lemos), f.12.7.94 i Skanderborg. T.11.1.11. Fagp.95.14. 1.6.14 mhp. 1.8.19 ass. Kh.T. 1.12.20 gdir. 1.4.44 oass. gdir. 31.7.59 afsked. Bopæl: Broholms Allé 29, Charlottenlund.
- Villadsen, V.**, lejttnant, kgl. translator i fransk, R\*, f.13.1.88 i Vinderup. P.1.11.03. Fagp.72.07. 1.11.07 mhp. 1.5.13 ass. Kh. 1.11.29 ktr.II Kh. 1.11.32 ktr. Kh. 1.3.43 postmester ved indlevpkt.19. 31.1.58 afsked. Bopæl: Jacobys Allé 8, 3., Kh.V.
- Willemann, G. S.**, fhv. formand for Dansk Postforening, fhv. redaktør af Dansk Postblad, f.15.4.84 i Kh. P.1.8.00. Fagp.77.03. 1.6.04 mhp. 1.3.—31.3.09 kst. pm. Kh. 1.5.09 ass. Kh. 1.5.12 jbp.1 Kh. 1922 sommerposteksp. Humlebæk. 1.6.24 fuldmægtig gdir. 1.4.39 postmester ved pakkepostkontoret. 30.4.54 afsked. Bopæl: Jacobys Allé 16, 4., Kh.V.

- Villemann, J. F.**, f.24.3.89 i Kh. P.1.8.05. Fagp.63.09. 1.5.09 mhp. 1.5.14 ass. Kh. 1.6.18 jbp.1 Kh. 1.6.25 Kh. 17.3.—30.4.30 kst. pm. Kh.4. 1.7.31 oass. Kh. 1.5.36 ktr. Kh. 1.4.47 postmester ved Virum postkontor. 31.3.59 afsked. Bopæl: Grønnevej 49 st. tv., Virum.
- Vinten, B. E.**, fru (f. Tholander), f.22.9.87 i Rønne. T.15.10.07. Fagp.84.09. 1.5.09 mhp. 1.10.12 ass. Kh.T. 1.6.13 Rønne. 1.4.—30.9.20 u.f.nr. 31.12.52 afsked. Bopæl: Zahrtmannsvej, Rønne.
- Vinther, E.**, fru (f. Friis), f.18.1.91 i Odense. T.1.9.08. Fagp.78<sup>2</sup>/3.10. 1.2.10 mhp. 1.2.16 ass. Odense. 1.2.18 ass. Kh.htg. 1.4.46 oass. Kh.htg. 31.5.57 afsked. Bopæl: Tornagervej 6, Charlottenlund.
- Vinther, E. S.**, frk., f.4.7.90 i Randers. T.1.9.09. Fagp. 71<sup>11</sup>/12.10. 1.1.11 mhp. 1.9.12—31.8.13 u.f.nr. 1.8.15 ass. Hjørring. 1.11.20—31.7.21 u.f.nr. 1.8.21 gdir. 1.4.46 oass. gdir. 31.7.55 afsked. Bopæl: Harsdorffsvej 4B, 3. tv., Kh.V.
- Vitter, C. O.**, f.9.1.82 i Slagelse. P.1.11.98. 1.9.02 mhp. 1.5.08 ass. Kh. 1.10.20 gdir. 1.5.25 ktr.II gdir. 1.5.27 Kh. 1.7.31 ktr. Kh. 1.11.37 postmester ved indlevpkt.23, 31.1.52 afsked. Bopæl: Nakskovvej 2, 1., Valby.
- Vognsen, C. N.**, f.16.4.85 i Klarup. P.1.11.03. Fagp.46.09. 1.5.09 mhp. 1.5.14 ass. Sindal. 1.5.16 Horsens. 1.5.32 Arup. 1.12.36 postmester i Bråskov. 30.6.51 afsked. Bopæl: Peter Freuckensvej 26, 1., Ålborg.
- Vorm, W.**, f.1.9.92 i Nyborg. T.1.9.09. Fagp.78.12. 1.6.12 mhp. 1.9.17 ass. Århus T. 1.4.52 oass. Århus T. 30.9.57 afsked. Bopæl: Blommevej 1, Rosenvænget, Århus.
- Vorm-Hansen, J. G. R.**, f.24.7.75 i Ø.Sned. P.1.6.94. 1.5.01 ass. revisionen. 1.10.16 gdir. 1.4.17 hovedrevisoratet. 1.2.21 Kh. 1.5.26 ktr.II Kh. 30.6.44 afsked. Bopæl: Holmbladsgade 3, 4., Kh.S.
- Voss, N. J.**, R\*, f.9.5.73 i Kloby, Ribe. P.1.5.92. 1.6.02 ass. Jelling. 1.6.04 Nakskov. 1920 tj. under C.I.S. 20.5.20 postmester i Rødding. 1.6.30 postmester i Ringe. 31.5.43 afsked. Bopæl: Nørrebakken 16, Gentofte.
- Wulff, H. N.**, f.9.9.87 i Jerne. P.29.9.03. Fagp.42.07. 1.11.07 mhp. 1.3.14 ass. Vejle. 1.4.23 Esbjerg. 1.7.31 oass. Esbjerg. 31.8.53 afsked. Bopæl: Englandsgade 45, Esbjerg.
- Wændelin, A. L.**, frk., f.10.10.91 i Viborg. T.3.9.11. Fagp. 83.13. 1.6.13 mhp. 1.11.16 ass. Vejle. 1.11.18 Kh.T. 2.8.20 gdir. 1.11.44 oass. gdir. 31.10.60 afsked. Bopæl: Strandboulevard 16, 2., Kh.Ø.
- Wærum, E. M.**, fru (f. Nielsen), f.14.9.87 i Havndal. T.19.5.06. 1.9.06 mhp. Fagp.71<sup>14</sup>/6.08. 1.10.12 ass. Kh.T. 1.11.12—31.1.13 u.f.nr. 1.4.13 Århus T. 27.4.30 Kh.T. 1.7.31 oass. Kh.rtf. 30.8.51 afsked. Bopæl: Ordrup Jagtvej 131, 1., Charlottenlund.
- Ziska, C. R.**, kgl. translator i fransk, f.12.1.89 i Kh. P.1.4.05. Fagp. 74.08. 1.5.08 mhp. 1.4.14 ass. Kh. 1.10.20 gdir. 3.1.—18.6.24 og 6.10.—31.10.27 deltaget i undervisningen på l'Ecole Nationale Supérieure des Postes, Télégraphes et Téléphones i Paris. 1.4.29 ktr.II gdir. 31.1.54 afsked. Bopæl: Strandvejen 38, 1., Hellerup.
- Østerbye, A.**, frk., f.8.12.93 i Kh. T.1.9.12. Fagp.76.13. 1.6.13 mhp. 1.1.19 ass. Kh.rtf. 31.7.58 afsked. Bopæl: Københavns sygehus, Ordrupvej 30, Charlottenlund.
- Aardal, F.**, f.21.11.91 i Fjenneslevmagle. P.1.10.12. Fagp. 75.15. 1.12.17 mhp. 1.10.19 Gilleleje. 1.1.20 ass. Kh. 1.4.45 oass. Kh. 31.1.53 afsked. Bopæl: Grundtvigsvej 18, mezz., Kh.V.
- Aardal, I.**, fru (f. Juel), f.10.6.93 i Rønne. T.1.9.12. Fagp. 92.13. 1.6.13 mhp. 1.7.18 ass. Kh.R. 30.6.48 afsked. Bopæl: Grundtvigsvej 18, mezz., Kh.V.



## C. FERSLEW & CO.

KGL. HOF BOG- OG STENTRYKKERI

PAPIRHANDEL . BOGBINDERI

ST. KONGENSGADE 24 . KØBENHAVN K

TELEFONER: CENTRAL 125 - 470 - 4307



# Afskedigelser og navneforandringer

i tiden  $1/11$  59— $31/10$  60.

## Afskedigelser:

Afsked pr.

30. novbr.: Postmester A. S. Poulsen, Tåstrup.  
Telegrafbestyrer K. M. Schmidt, Århus T.  
Kontrollør C. A. Bugge, Kh.  
Overassistent K. A. B. Mikkelsen, u.f.nr.  
Assistent E. B. Lindemann, Hørsholm.  
Assistent frk. P. A. Petersen, Kh. htg.
31. decbr.: Postmester M. Sørensen, Kh. lufthavn.  
Overkontrollør S. P. G. Theisler, girokt.  
Overassistent H. P. Jensen, Tønder.
31. jan.: Kontrollør K. K. N. Karre, Kh.  
Overassistent frk. H. M. S. Kayser,  
Kh. R.  
Assistent frk. M. C. B. Jensen, Nibe.
29. febr.: Postmester J. Stæhr-Larsen, Ruds-Vedby.  
Kontrollør frk. S. J. Leffers, Kh. rtf.  
Tegner K. Bertelsen, 1. ingdistr.  
Assistent fru I. Jensen, u.f.nr.
31. marts: Assistent N. T. Nielsen, jbp. 1, Kh. (30/3).  
Assistent P. C. O. Pedersen, Kh.  
Assistent O. T. Schmidt, Varde.
30. april: Postmester C. E. Mikkelsen, Augusten-  
borg.  
Postforvalter C. A. Christensen, Åbyhøj.  
Overassistent fru I. M. Rynge, Kh. rtf.  
Assistent frk. G. Kure, Kh. htg.  
Assistent frk. C. M. Malmberg, Hjørring.
31. maj: Generaldirektør K. J. Jensen.  
Postmester N. E. Hansen, pv. oplys-  
ningskt.  
Postmester A. V. Mortensen, Herluf-  
magle.  
Postmester G. Svane, Klampenborg.  
Assistent fru N. E. Jørgensen, Kh.
30. juni: Telegrafingeniør i 25. lkl. A. O. H. M.  
Broby, 3. ingdistr.
31. juli: Kontrollør P. Bertelsen, Fredericia T.
31. august: Postforvalter J. E. Rasmussen, Bolbro.  
Kontrollør H. C. Weiland, Fredericia T.  
Assistent frk. K. Lassen, Kh.
30. septbr.: Postmester A. V. E. Garmer, Ringsted.  
Postmester frk. E. M. Westh, Høng.  
Overassistent frk. A. A. J. Lemming,  
Århus T.  
Assistent C. D. N. Christensen, u.f.nr.  
Assistent fru I. Grue-Sørensen, Kh.  
Assistent J. B. Jensen, Århus. (14/9).

Assistent F. J. Kirkegaard, u.f.nr.  
Assistent N. J. Lund, Kh. htg.  
Assistent fru L. Nielsen, Fredericia.  
Assistent A. Thomsen, u.f.nr.

31. oktbr.: Postmester M. N. Madsen, Ikast.  
Overassistent frk. L. M. Theill, gdir.  
Overassistent frk. A. L. Wændelin, gd  
Assistent fru J. D. Plovsing, Kh.  
Assistent J. Poulsen, Ålborg.  
Assistent S. E. B. Rasmussen, u.f.nr.

## Navneforandringer:

- Overassistent fru K. M. C. Jensen, Ålborg T., til f  
Riemann.
- Assistent frk. A. M. Bjerrum, Kh. htg., til fru Jense  
Assistent frk. H. H. H. Buur, Kh., til fru Mikkelse  
Assistent frk. K. H. Christoffersen, Kh., til fru A  
dersson.
- Assistent frk. I. M. Diemer, Padborg, til fru Jørgense  
Assistent frk. D. S. Dreyer, Kh. rtf., til fru Hanse  
Assistent frk. A. C. Elneff, Kolding, til fru Ahrensber  
Assistent fru Else Hansen, Kh., til fru Nielsen.  
Assistent frk. B. E. Holdgaard, Kh., til fru Jensen.  
Assistent frk. B. S. Jakobsen, Hobro, til fru Trads.  
Assistent frk. B. K. Jensen, Kh., til fru Horne.  
Assistent frk. Else Jensen, Kh., til fru Jørgensen.  
Assistent frk. G. Krogh, Ålborg, til fru Madsen.  
Assistent frk. G. S. Larsen, Grenå, til fru Bager.  
Assistent frk. E. Nielsen, Lyngby radio, til fru K  
stensen.
- Assistent P. U. A. Nielsen, Kalundborg, til P.  
Ahrenst.
- Assistent frk. A. V. Pedersen, Viborg, til fru Ch  
stensen.
- Assistent frk. I. M. Pedersen, Kh., til fru Wohlgemut  
Assistent frk. S. M. Pedersen, Tinglev, til fru Pede  
sen.
- Assistent frk. I. Vibe, Silkeborg, til fru Christense  
Assistent frk. D. Wilson, Kh., til fru Arvidsen.  
Medhjælper frk. E. Andersen, Kh., til fru Lütterm  
Medhjælper frk. E. D. Andersen, Odense, til fru P  
dersen.
- Medhjælper frk. K. Andersen, Kh., til fru Hansen.  
Medhjælper frk. B. Bundgaard, Kh., til fru Anderse  
Medhjælper frk. A. K. Ellegaard, Kh., til fru Isackse  
Medhjælper frk. A. Flensborg, Kh., til fru Christense  
Medhjælper frk. H. J. M. Frost, Kh., til fru Mortense  
Medhjælper frk. K. Høst, Kh., til fru Christensen.  
Medhjælper frk. A. B. Jakobsen, Kh., til fru Kriste:  
sen.
- Medhjælper frk. A. Kallesen, Kh., til fru Kastberg.  
Medhjælper frk. K. R. Larsen, Nyborg, til fru Jense  
Medhjælper frk. T. Pedersen, Kh., til fru Hansen.  
Medhjælper frk. E. M. Vognsen, Kh., til fru Sønde  
strup.
- Elev frk. E. Kristensen, Brønderslev, til fru Pedere

# Jubilæer 1961.

## 30.—15. samt 8. lønningsklasse.

- 50 år.
- April,** 1. Blanketforvalter E. T. Bjørn, gdir.  
1. Postmester M. P. Bøgsted, R\*, Maribo.  
1. Post- og telegrafkasserer C. R. Christensen, Randers.  
1. Postmester, løjtnant N. H. C. Egeberg, R\*, Køge.  
1. Postmester S. J. Frier, Kjellerup.  
1. Postmester H. M. Gjaldbæk, Kbh. 30.  
1. Direktør, cand. jur. Gustav Hjort, R<sup>1</sup>, postgirokt.  
1. Post- og telegrafkasserer M. C. Holk, Viborg.  
1. Postmester K. Høvring, Tørring.  
1. Postmester, kaptajn K. G. M. B. Jensen, R<sup>1</sup>, Kbh. F.  
1. Postmester, løjtnant S. J. R. Kjeldmand, Kbh. 11.  
1. Afdelingschef, cand. jur., translør Arne Krog, K\*, DM., gdir.  
1. Postmester, cand. jur., Axel Kromann, R<sup>1</sup>, Kbh. Ø.  
1. Postmester O. Nielsen, Hadsund.  
1. Postforvalter J. Pedersen, Fruens Bøge.  
1. Postmester H. C. Tholander, R\*, Nørresundby.  
1. Postmester, løjtnant A. C. L. Tilly, Esrum.
- Maj,** 7. Assistent fru E. D. Hansen, Kbh. R.
- Juli,** 22. Kontrollør P. E. F. Guldmann, Odense T.
- Septbr.,** 1. Kontrollør fru E. M. J. Christiansen, Kbh. R.  
1. Kontrollør N. A. Honoré-Larsen, Kbh. htg.  
1. Kontrollør H. Jørgensen, Kbh. htg.  
1. Munderingsforvalter J. S. Møller, gdir.  
1. Kontrollør frk. L. C. Møller, Kbh. htg.  
1. Assistent C. C. M. Rademacher, Nyborg.
- Oktbr.,** 1. Postmester N. O. Olsen, Bagsværd.
- Decbr.,** 9. Kontrollør H. W. Petersen, Fredericia T.
- 40 år.
- Septbr.,** 12. Værkmester C. A. Hyldig, værkst.
- Oktbr.,** 16. Ekspeditionssekretær, cand. polit. A. H. C. Christensen, gdir.

- 25 år.
- April,** 1. Overassistent A. Kolle, Silkeborg.  
1. Tegner K. E. Svendsen, radioing.tj. (København).
- Septbr.,** 1. Postmester O. A. Andersen, Herlufmagle.  
1. Kontrollør S. R. Astrup, Ålborg.  
1. Kontrollør C. F. Breum, Kbh. K.  
1. Kontrollør fru E. Bøgsted, Kbh. Omk.  
1. Fuldmægtig K. Clausen, gdir.  
1. Kontrollør S. A. Dalggaard, gdir.  
1. Postmester K. R. Flarup, Kbh. 44.  
1. Postforvalter V. Foldager, Bolbro.  
1. Assistent N. L. Holm, Glostrup.  
1. Kontrollør Benedikt Jensen, Nyborg.  
1. Postmester C. Jensen, Rødskro.  
1. Kontrollør K. E. Jensen, Nykøbing Sj.  
1. Overkontrollør P. E. Jensen, Randers.  
1. Assistent H. R. Johansen, Assens.  
1. Kontrollør S. P. Johansen, Århus T.  
1. Kontrollør F. R. Jørgensen, Århus.  
1. Overkontrollør N. N. F. Knudsen, Horsens.  
1. Kontrollør, formand for DPTF F. R. Kristensen, R\*, Kbh. K.  
1. Kontrollør frk. A. M. R. Larsen, Randers.  
1. Kontrollør frk. Ester Larsen, Kbh. V.  
1. Kontrollør A. A. L. Lind, radioing.tj., (København).  
1. Kontrollør C. Lorentzen, 3. overpostinsp.  
1. Kontrollør Herbert Mortensen, Kbh. V.  
1. Kontrollør P. K. S. Mortensen, Kbh. V.  
1. Postmester E. V. Nielsen, Otterup.  
1. Fuldmægtig, cand. jur. H. E. Nielsen, gdir.  
1. Kontrollør H. G. Nielsen, Odense.  
1. Postmester H. V. Nielsen, Nørre Nebel.  
1. Kontrollør H. S. Pedersen, Nykøbing M.  
1. Kontrollør P. V. Pedersen, Kbh. Pakkepkt.  
1. Kontrollør V. Pedersen, Esbjerg.  
1. Postmester J. S. Petersen, Broager.  
1. Kontrollør P. A. Petersen, Kbh. K.  
1. Kontrollør H. P. E. Roslev, Tønder.  
1. Overassistent S. S. Simonsen, Skagen radiotelegrafkt.  
1. Kontrollør P. Svenstrup, Kbh. Toldpkt.  
1. Fuldmægtig P. E. L. Søndergaard, gdir.  
1. Kontrollør F. V. Therkelsen, Kbh. rtf.  
1. Overassistent J. P. E. Toft, Kbh. opl.kt.  
1. Postmester P. G. R. Nielsen, Ruds-Vedby.
- Novbr.,** 1. Kontrollør J. C. V. Wedfall, Helsingør.  
16. Konstruktor E. K. Svendsen, 1. ing.distr.

# Fødselsdage 1961.

## 30.—15. samt 8. lønningsklasse.

- 95 år.
- Febr., 7.** Postmester\*, løjtnant J. C. Jensen, Brande.
- 90 år.
- Juli, 29.** Postmester\* N. J. V. Jørgensen, Skibby.
- 85 år.
- Januar, 13.** Postmester\* L. B. Knudsen, Broager.
- Febr., 24.** Postmester\* C. T. J. E. Thomsen, Vedbæk.
- Febr., 4.** Telegrafingeniør\*, cand. polyt. S. P. Mad-  
sen, telegraflaboratoriet.
- 14.** Postmester\* N. C. J. Andersen, Ruds-  
vedby.
- Marts, 24.** Kontrollør II\*, translør fru J. F. Geddey,  
gdir.
- April, 5.** Postmester\* J. K. M. Teilmann, R\*, Kbh.  
21.
- Juni, 16.** Kontrollør II\* C. Hansen, gdir.
- Juli, 4.** Overkontrollør\*, løjtnant N. L. Nielsen,  
Kbh. htg.
- Oktbr., 24.** Postmester\* C. K. A. Jespersen, R\*,  
Lemvig.
- Novbr., 16.** Assistent\* S. A. Thomsen, avispostkt.
- 80 år.
- Januar, 10.** Postmester\* H. P. K. Rasmussen, R\*, DM,  
Svendborg.
- 13.** Assistent\* J. Hansen, Nykøbing M.
- 21.** Postmester\*, løjtnant J. N. Andersen,  
Kolby Kås.
- Febr., 25.** Postmester\*, cand. polit. A. V. Trojel, R\*,  
Kbh. Ø.
- April, 29.** Postmester\* H. R. H. Bornø, Ryomgaard.
- Maj, 13.** Postmester\* Niels Brøndsted, R\*, Kbh. 7.
- Juli, 5.** Postmester\* H. Larsen, Kjellerup.
- August, 18.** Postmester\* J. O. Folkmann, Hasle.
- Novbr., 21.** Telegrafingeniør II\*, cand. phil. V. Peder-  
sen, 1. ing. distr.
- 25.** Kontrollør\* H. L. Buchholtz, postgirokt.
- Decbr., 9.** Postmester\* H. Bech Andersen, Præstø.
- 14.** Postmester\*, kaptajn H. J. L. Jørgensen,  
R\*, DM, omkarteringspkt.
- 17.** Postmester\* A. Pedersen, R\*, Charlotten-  
lund.
- 20.** Kontrollør\* H. T. H. Kjellerup, Nyborg.
- 21.** Assistent\* frk. M. J. Jensen, Haderslev.
- 29.** Assistent\* fru A. Berggreen, Dragør.
- 75 år.
- Januar, 7.** Kontrollør II\* A. H. Michelsen, Kbh. 10.
- 16.** Postmester\* A. C. N. Selmer, Christians-  
feld.
- 17.** Postmester\* A. M. L. Søndergaard, R\*,  
Nykøbing M.
- Marts, 1.** Postmester\* R. L. Jørgensen, R1, Abenrå.
- 18.** Kontrollør II\* K. J. E. Jørgensen, oplys-  
ningskt.
- 30.** Postmester\*, cand. phil. J. C. K. Frøssing,  
Kastrup.
- Juni, 1.** Postmester\*, kaptajn A. Jensen, R\*,  
Kbh. 28.
- 15.** Kontrollør II\* C. J. Reimers, Sønderborg.
- Juli, 5.** Postmester\* H. M. Dylmer, R\*, Bram-  
minge.
- 15.** Distriktsingeniør\*, cand. polyt. S. A. Pe-  
tersen, R\*, DM, 1. ing. distr.
- August, 27.** Stationsleder\* L. F. Larsen, R\*, Haderslev.
- Septbr., 18.** Kontorchef\* L. C. Eithz, gdir.
- 20.** Kontrollør\* frk. R. J. Rasmussen, Kbh. htg.
- 21.** Assistent\* frk. A. S. de Fine Thomsen,  
Kbh. htg.
- Decbr., 8.** Assistent\* frk. N. M. A. Brun, FM 2,  
Århus T.
- 9.** Assistent\* J. H. R. Bækklund, avispkt.
- 19.** Postmester\* J. C. Bredahl, Kbh. 25.
- 26.** Postmester\* P. J. T. L. Højgaard, Nørre-  
Alslev.
- 29.** Kontrollør II\* fru E. C. v. Linstow,  
Kbh. K.
- 70 år.
- Januar, 1.** Kontrollør\* L. Deleuran, Fredericia T.
- 3.** Overassistent\* frk. A. D. V. Buchhave,  
Kbh. htg.
- 7.** Assistent\* frk. M. R. v. Jessen, Kbh. htg.
- 18.** Overassistent\* fru E. Winther, Kbh. htg.
- 19.** Postmester\*, løjtnant H. K. Jørgensen, R\*,  
Lyngby.
- 28.** Overassistent\* frk. M. J. Mandal, Esbjerg.
- Febr., 5.** Postmester\* A. O. Larsen, Ørsted.
- 7.** Postforvalter\* P. Christensen, Århus 3.
- 12.** Postmester M. Mandrup Andersen, R\*,  
Tønder.
- 12.** Postmester\* C. J. Reenberg, R\*, Herlev.
- 13.** Postmester S. P. R. Klottrup, R\*, Vejen.
- 25.** Postmester\*, løjtnant V. R. H. Frederiksen,  
R1, Næstved.
- 27.** Assistent A. D. S. Damhoff, postkørselskt.
- Marts, 3.** Postmester A. E. E. G. Andersen, R\*, Ka-  
lundborg.
- 6.** Assistent\* frk. A. Tüchsen, Holstebro.
- 8.** Postmester A. J. Hansen, R\*, Kbh. 23.
- 9.** Assistent frk. A. Rübner-Petersen, Kbh. V.
- 12.** Postforvalter, løjtnant C. C. Trærup, Ris-  
skov.
- 14.** Kontrollør W. K. Larsen, Kbh. K.
- 27.** Telegrafbestyrer R. Octavius Nielsen, R1,  
Odense T.
- 31.** Postmester\* A. R. Iversen, R\*, Silkeborg.
- April, 1.** Postmester\* J. B. V. Jørgensen, Hammel.
- 1.** Kontorchef, translør K. J. A. Lomholdt,  
gdir.
- 9.** Stationsleder\* A. Ammentorp, Esbjerg T.
- 22.** Overassistent\* S. C. S. Eysler, Ålborg.
- Maj, 2.** Postmester P. Rasmussen, Karby.
- 3.** Postmester\* D. F. Garboe, Svinninge.
- 3.** Postmester\* R. Pedersen, Ballerup.
- 7.** Postmester T. K. de Fine Olivarius, Ebel-  
toft.
- 17.** Postmester\* A. V. Mortensen, Herlufmagle.
- 25.** Postmester\* M. N. Madsen, R\*, Ikast.
- 27.** Postmester, løjtnant J. Jacobsen, Kbh. 7.
- 30.** Postmester N. O. Hansen, Kbh. 1.
- Juni, 11.** Assistent\* frk. O. Paulsen, Kbh. 32.
- 21.** Overkontrollør\* C. A. Alkjær, postgirokt.
- 22.** Overassistent\* L. R. Jørgensen, Kbh.
- Juli, 1.** Postmester\* A. P. K. L. Heibo, Kbh. 8.
- 5.** Assistent\* C. E. Rosenberg, Fredericia T.
- 17.** Post- og telegrafkasserer\* H. P. C. Carl,  
Esbjerg.
- 19.** Postforvalter\* C. A. Christensen, Åbyhøj.
- 20.** Stationsleder\* M. C. Hansen, Odense T.

- August,** 1. Kontrollør\* C. Lorentzen, Kbh. rtf.  
5. Assistent\* fru H. Nielsen, Kbh. htg.  
8. Ekspeditionssekretær\* M. A. Marcussen, R\*, gdir.  
17. Postmester\* V. Stylsvig, Sindal.  
18. Stationsleder P. R. Hansen, Svendborg.  
24. Assistent\* fru A. M. Jørgensen, Kbh. 24.  
26. Kontrollør\*, løjtnant A. C. K. Ibsen, Kbh. htg.
- Septbr.,** 29. Postmester\* W. Holst Christensen, Kbh. 31.  
9. Kontrollør F. A. E. F. Bauditz, Odense.  
9. Postmester S. Steensen, R\*, Skælskør.  
13. Postmester\* E. Gesner, Byrum.  
21. Overassistent frk. K. Hjort, Odense T.  
22. Postmester P. F. Riemann, R\*, Gram.  
26. Maskinmester I\* A. H. Bechmann, 1. ing. distr.
- Oktbr.,** 4. Postmester A. Dræbel, R1, Kolding.  
4. Kontrollør\* V. H. Olsen, Kbh. NV.  
10. Overassistent frk. A. L. Wændelin, gdir.  
14. Postmester E. Akselbo, Ryomgaard.  
26. Postmester\* F. J. T. A. Scharff, Kbh. 41.
- Novbr.,** 2. Assistent\* fru I. Jentzsch, Kbh. R.  
5. Kontrollør\* C. G. Andersen, Kbh. K.  
9. Postmester\* J. C. Mortensen, Brædstrup.  
15. Postmester\* H. M. Nielsen, Vinderup.  
18. Overassistent\* fru S. W. T. S. Lundt, Ålborg T.  
21. Overassistent\* F. Aardal, Kbh.
- Decbr.,** 8. Kontrollør, løjtnant A. F. Frederiksen, postgirokt.  
9. Assistent\* frk. M. Christiansen, Kbh. 6.  
10. Assistent\* Fru E. Hindsen, Kbh. htg.  
16. Overassistent frk. L. E. Theill, Kbh. R.  
28. Postmester\* L. O. Steffensen, R\*, Hellerup.  
30. Kontrollør\*, løjtnant K. G. Brysting, Kbh. K.
- 60 år.
- Januar,** 6. Kontrollør fru G. D. Klixbüll, gdir.  
10. Kontrollør, løjtnant C. Petersen, Ålborg T.  
11. Maskinmester H. S. Søndergaard, Fanø-Esbjerg færgeri.
- Febr.,** 26. Kontrollør frk. E. Brusen, Fredericia T.  
5. Overassistent fru R. E. F. Nielsen, Kolding T.
- Marts,** 2. Kontrollør fru H. E. Jakobsen, Kbh. K.  
11. Overassistent P. V. le Fevre Roy, Fredericia T.  
15. Assistent frk. S. L. M. Hansen, gdir.  
18. Assistent\* fru M. Sestoft, Århus.  
24. Driftsbestyrer A. C. P. Mikkelsen, post-automobilerne i Kbh.
- April,** 26. Kontrollør J. H. Flytkjær, Blåvand radio.  
4. Overassistent fru M. S. J. Møller, Århus T.  
17. Materialforvalter H. N. Lyager, Materieldepotet.  
20. Assistent fru A. M. N. Kinch, Kbh. rtf.  
21. Telegrafmester C. Jensen, 2. ing. distr. (Åbenrå).
- Maj,** 11. Overassistent frk. I. Bruun, Kbh. rtf.  
14. Kontrollør, frk. A. O. Ibsen, Århus T.  
17. Post- og telegrafkasserer J. Nielsen, Esbjerg.  
19. Assistent\* frk. E. M. S. Hunnerup, Hjørning.  
27. Kontrollør K. V. Rasmussen, Kbh. htg.  
29. Overassistent frk. A. C. C. Petersen, gdir.
- Juni,** 1. Overassistent frk. A. Løvig, Kbh. 37. . .  
2. Kontrollør K. A. T. Egholm, Lyngby radio.  
19. Overassistent frk. A. M. L. Øster, Århus T.  
26. Kontrollør M. N. Jensen, Kbh. rtf.
- Juli,** 1. Overassistent A. J. Larsen, Fredericia T.  
21. Assistent fru K. M. M. Panter, Kbh. 20.
- August,** 5. Postmester A. P. L. Jensen, Skærbæk.  
7. Postmester frk. M. B. Olsen, Kbh. 32.  
8. Kontrollør F. L. Klensø, Odense.  
8. Kontrollør N. K. Larsen, Ålborg.  
17. Overassistent frk. H. M. Nielsen, Frederikshavn.
27. Kontrollør A. A. Bille-Hansen, Nykøbing Fl.  
27. Assistent frk. A. S. Lorentzen, Nykøbing M.  
28. Postmester K. A. Honoré, Havndal.
- Septbr.,** 4. Overassistent fru M. Sillasen, Esbjerg.  
11. Kontrollør C. P. Laursen, Kbh. htg.  
12. Overassistent fru E. G. Laursen, Kbh. htg.  
12. Overassistent A. J. A. Nielsen, gdir.  
13. Kontrollør frk. A. I. E. K. Bargsteen, Århus.  
21. Kontrollør J. A. H. Jepsen, telegraflaboratoriet.  
23. Overassistent fru E. C. Sørensen, Søborg.  
27. Overassistent frk. K. Poulsen, Kbh. rtf.  
27. Assistent frk. E. J. C. Skibbyholm, postgirokt.
- Oktbr.,** 6. Overassistent frk. A. K. M. Østergaard, Kbh. K.  
8. Overassistent L. E. Mentzel, Helsingør.  
21. Assistent frk. T. V. Giese, postgirokt.  
25. Postforvalter T. C. Birke Schmidt, Ålborg 3.  
27. Assistent N. L. Hviid-Nielsen, Jelling.
- Novbr.,** 3. Postmester Milan Jensen, Fredensborg.  
7. Overassistent frk. G. A. Dahl, Kbh. 2.  
18. Telegrafbestyrer K. V. Elkjær, R\*, hoftelegrafkt.  
20. Postmester K. M. Henriksen, Hobro.  
26. Overassistent fru E. Hesseldahl, Århus T.  
29. Postforvalter J. P. Jørgensen, Silkeborg I.
- Decbr.,** 1. Postmester O. K. Andersen, R\*, Sønderborg.  
4. Assistent H. K. Gøtsche, Kbh. R.  
5. Overassistent fru E. I. M. Jensen, Kbh. K.  
6. Kontrollør M. J. Jochumsen, Fredericia T.  
10. Overassistent frk. K. E. D. Mosholt, Kbh. htg.  
21. Postforvalter fru M. M. Larsen, Horsens I.  
25. Assistent\* fru K. Kjær-Nielsen, Bramminge.
- 50 år.
- Febr.,** 9. Værkmester J. N. O. Jakobsen, værkst.  
21. Kontrollør J. V. Matthiesen, toldpostkt.
- Marts,** 1. Postmester H. E. Larsen, Rødby.  
2. Telegrafingeniør, cand. polyt. R. Petersen, radioing. tj. (Skamlebak).  
4. Kontrollør V. B. Hessner, Ålborg.
- April,** 8. Kontrollør C. Andersen, Helsingør.
- Maj,** 2. Afdelingschef, cand. polyt. H. Laursen, R\*.
- Juni,** 14. Kontrollør H. E. Allert, Hellerup.  
20. Overtelegrafmester E. Led, 1. ing. distr. (København).
- Juli,** 10. Postmester H. M. Pedersen, Fuglebjærg.  
20. Assistent fru J. M. Poulsen, Odense.  
27. Kontrollør frk. E. Just, Kbh. K.
- August,** 9. Kontrollør H. G. Stigler, Århus.
- Septbr.,** 10. Kontrollør O. K. K. V. Haslav, Vanløse.  
12. Overtelegrafmester P. M. Blaksteen, kabeling.tj.  
22. Postinspektør, løjtnant N. K. K. Hvidberg, 1. overpostinsp.  
26. Assistent frk. I. E. S. Jørgensen, toldpostkt.

## 12, 10., 7. og 3. lønningssklasse.

70 år.

- Juli,** 28. Postchaufførformand K. Jensen, postkørselskt.
- Oktbr.,** 26. Arkivformand E. V. Hansen, R\*, gdir.

60 år.

- Januar,** 2. Monter L. H. Hansen, kabeling.tj. (Korsør).  
23. Overpostbud E. E. Christiansen, Valby.  
28. Overpostbud S. Ingerslev, Kbh. V.  
29. Overpostbud P. N. Lund, Vøjens.



- Febr.,** 1. Overpostbud H. H. Bøttker, Vejen.  
4. Overpostbud E. M. J. Nielsen, Kbh. V.  
11. Overpostbud I. M. Jørgensen, Århus.  
12. Overpostbud H. G. Jensen, Kastrup.  
19. Overpostbud O. Jensen, Gørlev Sj.  
23. Overpostbud K. J. Christiansen, Fakse.  
26. Overpostbud J. L. Jensen, Nørre-Åby.  
28. Linieimester J. M. Clausen, 2. ing.distr. (Tønder).
- Marts,** 3. Overpostbud A. T. Pedersen, Nekso.  
10. Overpostbud K. P. L. Hansen, Helsingør.  
12. Postvagtmester E. H. Rasmussen, Århus.  
13. Pakmesterformand P. T. Rindom, jbpkt. 1. (Kbh.).  
19. Overpostbud E. Jepsen, Vejle.  
21. Mekaniker S. Bagh, 3. ing.distr. (Ålborg).  
30. Overpostbud T. E. Matthiesen, Rødekro.
- April,** 12. Overpostbud A. E. O. Crillesen, Klampenborg.  
14. Postbudformand C. N. Breddam, Viborg.  
19. Overpostbud S. A. Hagen, Kbh. Ø.  
20. Postvagtmester P. C. J. H. Dønvang, postkørselskt.  
21. Overpostbud C. C. Rasmussen, Århus.
- Maj,** 1. Overmonter H. H. Larsen, kabeling.tj. (Korsør).  
15. Overmonter H. J. Hansen, 2. ing.distr. (Gram).  
21. Overpostbud H. R. Larsen, Bogense.  
2. Overpostbud P. Mortensen, Herning.  
3. Overmonter N. P. Jensen, 1. ing.distr. (Kbh.).  
9. Overpostbud S. C. Nielsen, Herning.  
14. Overpostbud K. L. Jørgensen, Maribo.  
19. Mekaniker A. L. H. Rasmussen, 1. ing. distr. (Kbh.).  
21. Pakmesterformand R. H. M. Rasmussen, jbpkt. 1 (Kbh.).  
25. Overpostbud V. Thyme, Køge.
- Juli,** 9. Overpostbud F. C. Nielsen, Ålborg.  
22. Montør E. Pedersen, Ålborg.  
25. Postvagtmester A. C. Thiesen, Svendborg.  
26. Montør L. F. J. Schmidt, Haderslev.  
29. Postvagtmester J. Barsøe, Vejle.
- August,** 6. Overtelografbud C. R. Hansen, Ålborg T.  
7. Postbudformand K. A. Kjeldmand, Århus.  
7. Overpostbud G. P. B. Jacobsen, Skanderborg.  
26. Overpostbud O. A. Nielsen, Esbjerg.
- Septbr.,** 1. Overpostbud C. M. Nielsen, Viborg.  
7. Pakmesterformand H. C. Jensen, jbpkt. 1. (Odense).  
9. Overpostbud K. M. Pedersen, Randers.  
13. Overpostbud S. V. E. K. Arbøl, Roskilde.  
24. Pakmesterformand N. J. Hansen, jbpkt. 1. (Kbh.).  
30. Overpostbud O. F. Povlsen, Odense.
- Oktbr.,** 6. Overpostbud S. A. Pedersen, Århus.  
9. Overpostbud M. W. Sørensen, Ringkøbing.  
13. Overpostbud M. Schmidt, Haderslev.  
16. Postbud H. K. E. Larsen, Kbh.  
24. Overpostbud J. P. Jensen, Toflund.  
30. Pakmesterformand K. E. Pallesen, jbpkt. 2., (Fredericia).
- Novbr.,** 5. Pakmesterformand K. K. Nielsen, jbpkt. 1. (Kbh.).  
9. Overpostbud K. H. Nielsen, Gilleleje.  
20. Distriktsmonter M. E. E. Andersen, 2. ing. distr. (Gråsten).  
20. Postvagtmester H. E. V. Storr, Roskilde.
- Decbr.,** 4. Pakmesterformand C. M. Christensen, jbpkt. 1. (Slagelse).  
10. Postvagtmester S. Olesen, Århus.  
11. Overpostbud A. Nielsen, Lemvig.
- 50 år.
- Januar,** 8. Postbud A. P. Pedersen, Århus.  
20. Kontorpakmester F. K. Sørensen, Struer.  
30. Overpostbud S. Christiansen, Præstø.  
31. Overmonter H. P. C. Rasmussen, radioing. tj., (Skamlebæk).
- Febr.,** 5. Overpostbud A. Frandsen, Århus.  
6. Overmekaniker H. E. Knudsen, 2. ing. distr., (Fredericia).  
15. Pakmesterformand H. A. Jensen, jbpkt. 2., (Sønderborg).
- Marts,** 5. Postvagtmester O. V. Hansen, Kbh. N.  
8. Overpostbud S. A. Skarrild, Hellerup.  
26. Overpostbud A. R. Jørgensen, Kbh. K.
- April,** 1. Postbud F. B. S. Henriksen, Tåstrup.  
12. Overpakmester J. Madsen, jbpkt. 2., (Fredericia).  
14. Mekaniker P. E. Jacobsen, 1. ing.distr., (Kbh.).
- Maj,** 6. Overpostbud F. Malmberg, Skive.  
12. Overpostbud A. Petersen, Kbh. N.  
29. Overpostbud G. J. F. Nielsen, omkartteringspkt.
- Juni,** 30. Overpakmester O. Challet, jbpkt. 1., (Kbh.).  
3. Overpakmester H. W. H. Kaarsbøl, jbpkt. 1., (Kbh.).  
6. Postbud H. P. K. Pedersen, Svendborg.  
18. Overpostbud C. S. A. Mortensen, Rødby.  
21. Overpostbud T. E. Larsen, Kbh. V.  
26. Overpostbud H. J. Christiansen, Kbh. Ø.
- Juli,** 6. Overpostbud A. E. Sørensen, Helsingør.  
19. Overmekaniker O. J. Korsaa, radioing.tj., (Lyngby).
- August,** 9. Overpostbud O. Riis, Skive.  
22. Overpostbud H. B. H. Nilsson, Lyngby.  
23. Overpostbud G. F. J. Christensen, Køge.  
23. Overpakmester K. H. Thusgaard, jbpkt. 1., (Kbh.).
- Septbr.,** 1. Postbudformand H. A. Mølgaard, Tønder.  
7. Postbudformand H. Janischefska, Kbh. N.  
7. Overpostbud S. E. V. Jørgensen, Kbh. K.  
8. Mekaniker J. V. Svenningsen, 3. ing. distr., (Århus).  
14. Postbud A. F. Jensen, Kbh. 28.  
19. Overchauffør E. S. Rothberg, postkørselskt.  
21. Postvagtmester V. Jepsen, Esbjerg.  
25. Postbud P. C. V. Dambmann, Kbh.  
26. Pakmesterformand C. N. Kristensen, jbpkt. 2., (Langå).
- Oktbr.,** 2. Overpostbud E. H. L. Pedersen, Århus.  
4. Pakmesterformand L. Stein, jbpkt. 2., (Fredericia).  
5. Postvagtmester K. D. Rasmussen, Vanløse.  
18. Postvagtmester J. M. D. Johansen, omkartteringspkt.  
20. Montør V. E. Jensen, værkst.  
25. Montør J. K. Nielsen, gdir.  
29. Overpostbud E. H. G. Vilhelmsen, Kbh S.
- Novbr.,** 1. Overpostbud O. E. Voss, Holte.  
4. Overpakmester H. A. Christensen, jbpkt. 1., (Slagelse).  
7. Overpostbud H. I. G. Andersen, Frederikshavn.  
11. Overpostbud H. I. Christensen, Fåborg.  
24. Overpostbud K. B. Jensen, Nykøbing Fl.
- Decbr.,** 5. Postbud M. Kruse, Århus.  
8. Postbud G. Jørgensen, Helsingør.  
8. Postvagtmester I. A. Nygaard, Kbh. K.  
12. Overpostbud A. L. Lindenfort, Kbh. SV.  
16. Overpostbud K. A. Nielsen, Århus.  
23. Postbudformand A. Nielsen, Horsens.  
24. Overpostbud G. E. Haslev, Århus.  
31. Postbud H. I. Hansen, Århus.  
31. Postbudformand T. E. Larsen, Nykøbing Fl.

## Kontorassistentpersonalet.

- 70 år.
- April,** 3. Kontorassistent I frk. S. E. Willemann, gdir.
- 60 år.
- Januar,** 6. Kontorassistent II fru P. M. V. Forsig, Kbh. rtf.

- Apr., 20. Kontorassistent I frk. A. H. Nielsen, Kbh. htg.  
 25. Kontorassistent I fru H. Jørgensen, Århus T.  
 Maj, 16. Kontorassistent I fru P. K. M. Bretting, postgirokt.  
 22. Kontorassistent I frk. J. K. Heinrich, Kbh. rtf.  
 Juni, 9. Kontorassistent I fru E. Wehnert, avispkt.  
 14. Kontorassistent II frk. M. K. Didriksen, Rønne.  
 Juli, 10. Kontorassistent I frk. A. D. N. Wismann, Kbh. rtf.  
 14. Kontorassistent I frk. E. F. Nielsen, Kbh. rtf.  
 August, 1. Kontorassistent I fru S. Madsen, radioing. tj.  
 22. Kontorassistent I frk. E. A. Larsen, Odense T.  
 21. Kontorassistent I frk. H. H. Dolleris, gdir.  
 23. Kontorassistent I frk. I. M. C. Sørensen, Ålborg.  
 Septbr., 16. Kontorassistent I frk. A. M. Harder, Kbh. rtf.  
 Oktbr., 5. Kontorassistent I frk. M. J. K. Madsen, Kbh. htg.  
 6. Kontorassistent I fru A. J. M. Pedersen, Kbh. rtf.  
 9. Kontorassistent I frk. A. E. Hansen, Fåborg.  
 14. Kontorassistent I fru E. A. Svensson, Kbh. rtf.  
 19. Kontorassistent I fru E. Corneliussen, telegraflaboratoriet.  
 20. Kontorassistent II frk. K. Nielsen, Århus.  
 Novbr., 14. Kontorassistent II fru D. A. Jensen, avispkt.  
 25. Kontorassistent I fru K. O. Nielsen, postgirokt.  
 Decbr., 19. Kontorassistent I frk. I. Andersen, avispkt.  
 22. Kontorassistent I frk. U. K. H. Jensen, Kbh. htg.  
 29. Kontorassistent I fru S. K. B. Britsch, gdir.
- 50 år.
- Januar, 11. Kontorassistent II fru K. J. D. Jensen, postgirokt.  
 Febr., 23. Kontorassistent I fru T. Leffland, Kbh. htg.  
 Marts, 23. Kontorassistent I frk. K. M. Brunshøj, postgirokt.  
 Maj, 24. Kontorassistent II A. Bergen, Frederikshavn.  
 31. Kontorassistent I frk. K. M. Abildgaard.  
 August, 13. Kontorassistent I fru G. Puggaard, Skive.  
 Septbr., 24. Overkontorassistent frk. I. M. Farup, Kbh. V.  
 Oktbr., 20. Kontorassistent I fru E. M. J. Hennings, postgirokt.  
 Novbr., 3. Kontorassistent I frk. G. E. O. Olsen, Lyngby.

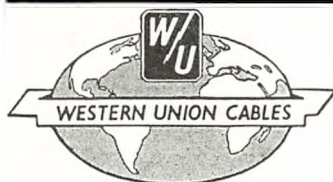

## THE WESTERN UNION TELEGRAPH COMPANY

Agent for Danmark: NIELS HAAGENSEN, A/S GUNNAR HAAGENSEN  
 Reventlowsgade 14, København V - Telefon: EVA 9725

FAST SERVICE TO  
**U.S.A., CANADA, SYDAMERIKA, ETC.**

**Den lollandske Landbostands Sparekasse,**  
 Nakskov. Stiftet 1870.

Indskudskapital 107,8 mill. kr.

Reserver 6,1 mill. kr.

*Filialer i:* Maribo,  
 Rødbyhavn, Birket,  
 Dannemarre, Fuglse,  
 Skørtinge, Stokkemærke og  
 Utterslev.



*Robert Bechsgaard* . Jul. Thomsensgade 7, 1. Sal, København V., Tlf. Nora 832 & 2232

DET RETTE STED - DEN RIGTIGE PRIS

## *Frimærkesamlinger*

Dubletter, ubrugte Helark m. m. købes.

REEL BEHANDLING  
KONTANT AFREGNING



Uniformsskrædderi  
Maalkonfektion  
Konto oprettes

**J. B. SCHILDER**  
NØRREGADE 7 . KØBENHAVN K.

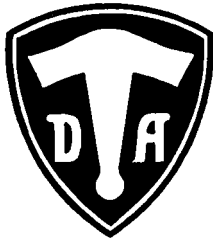

**J. JENSEN SKORUP ÅRHUS A/S**

Grundlagt 1911

TELF. 3 15 33

SØNDERGADE 44

*Provinsens største uniformsskrædderi*

Leverandør til  
Post- og Telegrafvæsenet

*Fineste herre- og dameskrædderi*

Målkonfektion  
i bedste udførelse

— KONTO OPRETTES GERNE —



**- en rigtig BIL...**

Ring eller skriv efter katalog til:  
Brdr. Friis-Hansen A/S, Sejrøgade 15,  
København Ø . Telefon Ry. 6888

**RENAULT 4CV**



## Joseph Michaelsen. - Mindemedailen.

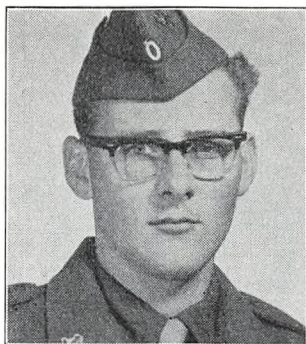

Medhjælper Kjeld Madsen, København.

På foranledning af komitéen for tilvejebringelse af en marmorbuste af afdøde postmester Joseph Michaelsen er ovenstående medalje, præget i sølv, indstiftet i den hensigt at bevare mindet om hans virksomhed for dannelsen af en verdenspostforening.

Medaljen uddeles hvert års 1. september på postmester Michaelsens fødselsdag til den unge postmand,

der ved en nærmest foregående fagprøve for post- og telegrafvæsenets embedsklasser 1. del har opnået det højeste antal point, dog således, at alle der opnår karakteren »Bestået med udmærkelse« får tildelt en medalje.

Medaljen for 1960 er tildelt medhjælper Kjeld Madsen, København.



Kursus for elever 1. afdeling 1960, klasse A-B.

Øverste række fra venstre: E. Jensen, J. O. Hougaard, G. J. Eriksen, B. Junker, C. J. Christoffersen, H. Eis, K. D. Christensen, F. Hansen, G. T. Christensen.

Næstøverste række fra venstre: K. Ø. Kristensen, frk. H. J. Mortensen, frk. E. B. Andersen, frk. L. M. Andersen, frk. B. N. Christensen, frk. V. E. Brüggert, frk. J. A. Bech, frk. L. M. T. J. Ellgaard, O. C. Matthesen, I. H. Jensen.

Næstnederste række fra venstre: Frk. L. Larsen, frk. T. L. Jensen, frk. B. H. Jensen, frk. H. N. Hovmand, frk. B. E. Jensen, frk. H. L. Jacobsen, frk. I. L. S. Christensen, frk. B. S. Marcher, frk. B. Kjær, frk. B. T. Knudsen.

Nederste række fra venstre: Frk. E. Jeppesen, frk. A. M. Jensen, frk. A. E. Jahns, frk. I. K. Bøgh, frk. B. Frederiksen, frk. B. I. Hansen, frk. K. G. Møller, frk. I. Holst, frk. M. T. Hansen.





**Kursus for elever 1. afdeling 1960, klasse C—D.**

- Øverste række fra venstre: S. E. Jakobsen, L. G. Nielsen, H. J. N. Sværke, B. W. Sørensen, S. E. Sørensen, V. Skaarup, K. A. J. Andersen, O. Fruerlund.  
 Næstøverste række fra venstre: Frk. B. Christensen, frk. A. I. B. Jensen, frk. L. Andersen, frk. B. G. Buus, frk. S. Pedersen, K. M. Christensen, C. E. Christensen, J. Christensen, H. H. Jensen, frk. I. A. Petersen.  
 Næstnederste række fra venstre: Frk. M. J. Sørensen, frk. E. C. Nissen, frk. I. Porse, frk. P. R. V. Petersen, frk. E. S. Frederiksen, frk. B. C. V. Clemensen, frk. A. V. Hampenberg, frk. I. L. Hansen, frk. M. Engmark, frk. B. D. Eskelund.  
 Nederste række fra venstre: Frk. J. K. Nielsen, frk. I. Westergaard, frk. R. M. Nissen, frk. B. Pedersen, frk. Y. M. Aarøe, frk. J. Nielsen, frk. G. Nielsen, frk. A. M. Pedersen, frk. B. I. H. Jensen.

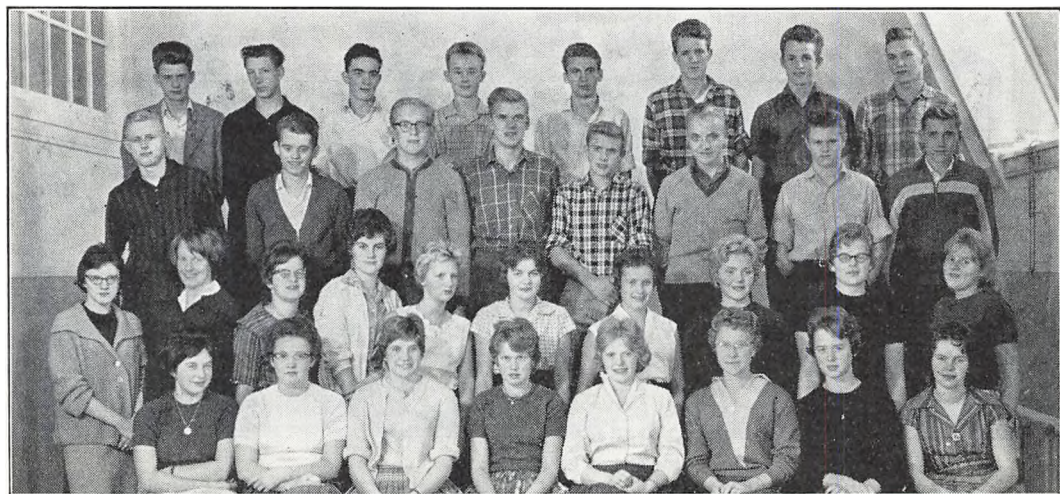

**Kursus for elever 1. afdeling 1960, klasse E—F.**

- Øverste række fra venstre: G. Kristensen, V. Lehrmann, J. Lemke, I. A. Jensen, H. N. Mæhle, J. Pedersen, H. Smidstrup, H. L. Simonsen.  
 Næstøverste række fra venstre: O. A. Sørensen, G. P. Nørgaard, P. E. Skøth, J. Tønnes, L. J. S. Nielsen, P. L. Olsen, H. T. Jørgensen, B. Sørensen.  
 Næstnederste række fra venstre: Frk. J. R. Møller, frk. K. Pedersen, frk. T. N. Kristensen, frk. J. I. Nielsen, frk. K. Nielsen, frk. M. Madsen, frk. H. L. Larsen, frk. J. Kroer, frk. E. E. Mølgaard, frk. S. K. Møller  
 Nederste række fra venstre: Frk. R. S. Sloth, frk. L. D. Thomsen, frk. I. Rasmussen, frk. M. Ullum, frk. C. J. Knudsen, frk. L. Jensen, frk. I. Y. Jensen, frk. B. M. Kjær.





**Kursus for assistenter 1960 (forårshold) klasse A.**

Øverste række fra venstre: H. H. Andersen, P. Kær, S. A. Brosbøl, V. B. Andersen, Børge R. Hansen, A. M. Carstensen, H. H. Hansen, J. E. Gyldenvang.

Nederste række fra venstre: B. Jensen, B. T. Andersen, H. C. Dehnfeld, fru K. E. Kruse, K. P. Hansen, H. E. P. Gade.

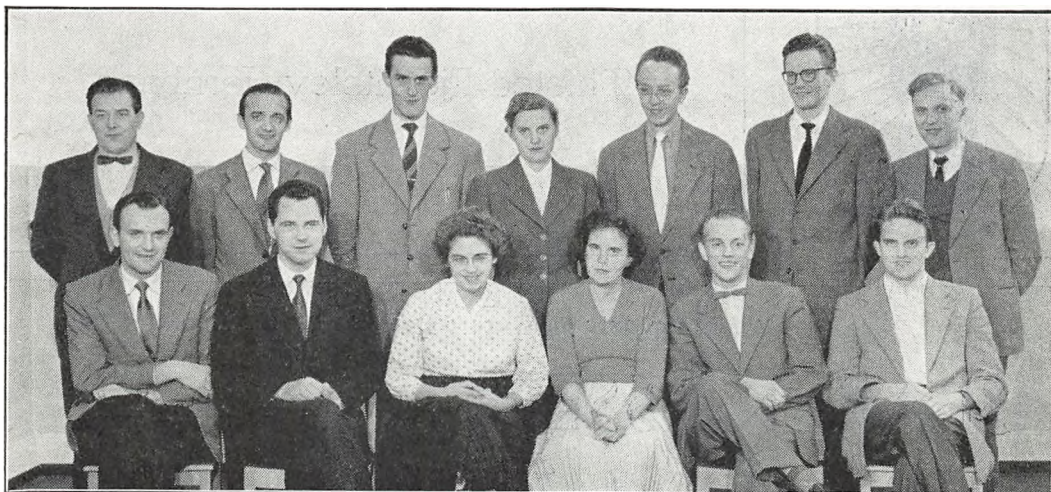

**Kursus for assistenter 1960 (forårshold) klasse B.**

Øverste række fra venstre: O. P. Larsen, B. B. Sørensen, J. C. Nielsen, frk. A. N. Schmidt, J. C. Madsen, A. Laustsen, K. O. Vestergaard.

Nederste række fra venstre: F. G. Pedersen, K. B. Lørup, fru E. M. Mortensen, fru L. H. Sjøberg, E. Ulmits, E. C. Sørensen.

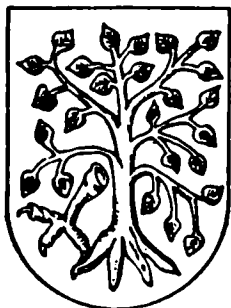

# LOLLANDS TIDENDE

*Lollands største Dagblad*

Nettooplaget er nu 10000 Eksp.

## Sparekassen i Nykøbing på Falster

Indskudskapital 80 mill. Reserver 5,8 mill.

Hovedkontor Langgade 5

Filialer Gaabensevej 44, og de rullende Sparekasser

**45 kontorsteder på Falster og Østlolland.**



Thisted-Fjerritslev Jernbane

Amtets ældste og største Pengeinstitut . Oprettet 1829

# SPAREKASSEN

*for Thisted Amt*

Telf.: 1616 - flere Linier

ST. TORV . THISTED

# Kendte Mænd

## i Post- og Telegrafvæsenet.\*)

95 år.

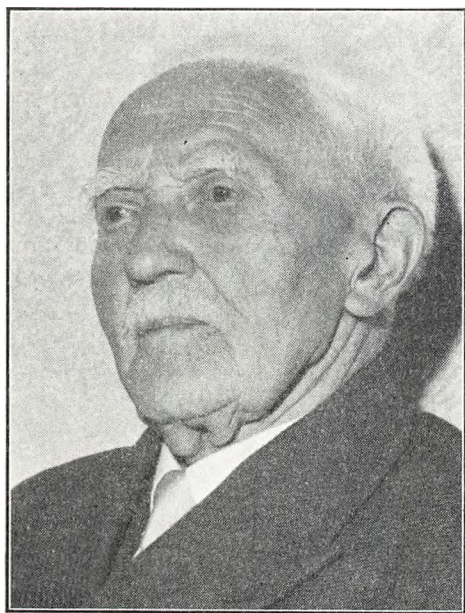

Postmester\*, løjtnant  
J. C. JENSEN,  
Brande,

fylder den 7. februar 1961 95 år.

En fødselsdagsartikel skrives vel bedst af en jævnaldrende kollega, der har kendt og fulgt

fødselsdagsbarnet gennem hele hans postale liv. En sådan er det vanskeligt at finde, når »barnet« har nået den respektindgydende alder af 95. Selv er jeg et kvart århundrede bagefter Jensen »Særslev«, som onkel i de unge dage blev kaldt og derfor har jeg ingen personlige erindringer om hans postale virke i forrige århundrede, men jeg ved, at alle steder, hvor onkel har været, er der hele tiden sket noget, og jeg er vist ikke meget ved siden af, når jeg mener, at onkel var med til at stifte Dansk Postforening sammen med L. C. Schou, Jacob Andersen m.fl.

Fra århundredskiftet har jeg derimod fulgt min gamle onkels tilværelse både den postale og private og kunne fylde side op og side ned i årbogen med erindringer, men det er jo ikke meningen.

Og Jensens tilværelse har ikke været stillestående og er det knap nok endnu, hele tiden har der skullet »ske noget«.

Begyndelsen i Uldum som »postekspeditør« var beskeden ikke mindst lokalemæssigt, postvæsenet disponerede over et lille rum på jernbanestationen, det målte næppe over 3×3 m og gjorde tjeneste som publikumslokale, kontor, budstue og pakrum. Det varede da heller ikke ret længe før der skete noget i Uldum, i de år begyndte de »små« postmestre at bygge posthuse med »statslån« og snart stod der et flot posthus i Uldum med løvefodder og gesvejsninger, som man brugte den gang men også med så moderne ting, som træk og slip og acetylgasbelysning. Det sidste lugtede ikke ret godt, og snart startede onkel Ul-

\*) En stjerne \* efter stillingen betegner vedkommende som »forhenværende« eller »pensioneret«



dum Andels El-værk; forholdene var også her små, så vidt jeg erindrer var drivkraften en sugegas-motor på 6—8 hk?

I 1907 trådte jeg ind i væsenet som privat elev i Uldum, onkel var dog på det tidspunkt kommet i »jernbanelære« i Højrup og overtog i foråret stillingen som stationsforstander i Ørbæk. Det var et af de bedst aflagte stillinger i postvæsenet, thi foruden de beskedne lønninger fra postvæsenet og jernbanen, var der ganske betydelige indtægter som kgl. vejer og måler, det var ikke få grise, der gik over vægten i Ørbæk, men arbejdsdagen var også henved 18 timer i døgnet. Det var ikke det, der gjorde onkel ked af tilværelsen i Ørbæk, værre var det, at der ingen muligheder var for at reformere og bygge om, så ret hurtigt forlod onkel sin fødeø og drog til Fejø, hvor han i en række gode år var en slags overpostmester over de små sydhavsøer. Den ualmindelig lille og slette postbygning tillod kun forholdsvis ringe ombygning, men så kom sejltiden med »Jacob«, der var en gammel forhenværende postbåd, den blev bygget om, ikke i alle ender og kanter, som man siger, for »Jakob« havde en usædvanlig fin hæk, til gengæld blev den så forsynet med ny stævn og rig og meget andet og så gik det i mange år på livet løs med lystsejls og det var ikke blot i den egentlige og som regel korte sæson, nej Jacob kom sjældent på land før isen kom. Og var der ikke mere at lave om i Jacob, så tog onkel fat i sognerådet, hvor han i nogle år var oppositionsmand med vekslende held. Kontoret passede tante og »Rikke«.

Men stilstand har jo, som det vil forstås, aldrig været yndet af Jensen, og så gik turen i 1917 med tante og hunde og katte og Jacob (børn har der aldrig været) til Roskilde. Her gav den elskværdige postmester Henningsen onkel ret frie hænder til at reformere og det vil huskes af de der dengang gjorde tjeneste i Roskilde, at bølgerne af og til gik højt på kontoret; onkels »non de guerre« var blandt assistenterne »Trotzski«. Men heldigvis var der mere rolig søgang på fjorden, og der havde vi mange gode timer med »Jacob«.

Da der ikke var mere at rive i i Roskilde, gik turen til Viborg, hvor der var nok at tage fat på, postmesteren der var ikke kendt for at være en sart natur, og de fleste havde vist ventet en værre ballade, men den korte tid i Viborg forløb

forbavsende smertefrit. Efter årbogen var opholdet i Viborg kun to måneder, det stemmer nu ikke med mine erindringer, det var vistnok et årstid eller lidt længere. En sorg var det at »Jacob« måtte afhændes, da forholdene i Viborg ikke var gunstige for lystsejls.

I Brande fik »Jacob« sig en afløser, en »HGF«, der snart fik en høj stjerne både hos onkel og navnlig hos tante, der aldrig blev kammerat med »Jacob«. Årene i Brande var rolige, det ret nye posthus lod sig desværre ikke lave ret meget om, og da tiden var inde startede onkel med *Forden* til Skovlunde, hvor der var bygget et ønskehus til familien på Marievej 18. Det viste sig dog hurtigt, at der kunne laves meget om på ønskehuset og det er der også blevet i de mange år siden 1931, og helt færdigt er det ikke endnu, synes onkel.

Fødselsdagsbarnets helbred er et kapitel for sig, han har aldrig været syg og alderen har ikke gjort sig særlig gældende, kun kniber det nu med at læse. Så der er god udsigt til, at onkel vil nå de 100, hvad han for mange år siden bebudede.

I 1939 døde tante og siden da har »Rikke« på enestående måde taget sig af »gamle onkel«, og jeg håber, at de får endnu en række gode år sammen i Skovlunde.

Aage.

90 år.

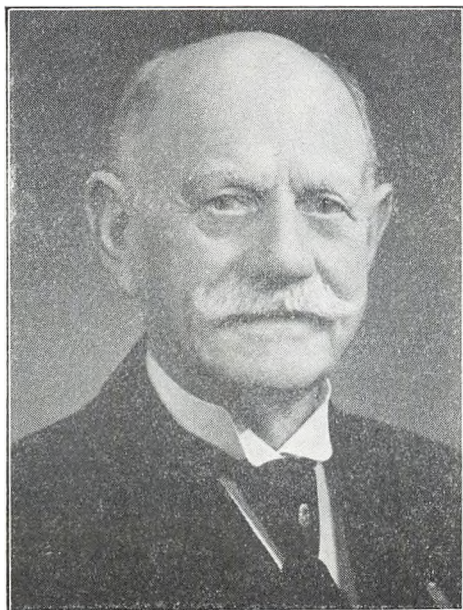

Postmester\*

**J. V. JØRGENSEN,**

Skibby,

fylder den 29. juli 1961 90 år.

Postmester N. J. V. Jørgensen, der siden 1957 har haft sit otium i sin villa i Farum, begynder sin postale tilværelse den 1. august 1888, som ekspedient ved provinspostkontorerne i 1898 forflyttedes den 1. maj 1901 til sjællandske banepostkontor. Her havde han sin gerning i næsten tyve år, dels på lollandsbanen og senere på Odsherredsbanen. I 1920 fik han »fast grund for sine fødder« som postmester i Skibby, hvor postmesteren havde sin residens, indtil svigtende kræfter tvang ham til at tage sin afsked i 1928. Postmester N. J. V. Jørgensen's tjenestetid og betydning af hans interesser er nærmere belyst ved flere artikler i årbogen for 1941 og 1946.

85 år.



Postmester\*

**N. C. J. ANDERSEN,**

Ruds-Vedby,

fylder den 14. februar 1961 85 år.

Postmester N. C. J. Andersen begyndte som elev i Skagen den 1. april 1895, blev assistent i Sorø 1905 og kom i 1915 til Hillerød. I 1928 blev han postmester i Ulfborg, men søgte efter knap 5 års tid tilbage til Sjælland som postmester i Ruds-Vedby. Ved afskeden i 1946 vendte han tilbage til barndommens egn og bosatte sig i Hillerød.

Iøvrigt henvises til artikler om postmesteren i årbogen 1945, skrevet af postmester F. H. Egense og i 1946, skrevet af kontrollør L. T. Søndergaard.



**Kontrollør II\*, kgl. translør,  
fru J. F. GEDDEY,  
generaldirektoratet,  
fylder den 24. marts 1961 85 år.**

Fru J. F. Geddey begyndte i telegrafvæsenet den 1. maj 1897 og blev assistent i 1903. Fra 1915 til sin afsked i 1944 gjorde fru Geddey tjeneste i generaldirektoratet, siden 1926 som kontrollør II. Der henvises iøvrigt til årbogens omtale i 1956.



**Postmester\*  
C. K. A. JESPERSEN, R\*,  
Lemvig,**

fylder den 24. oktober 1961 85 år.

Postmester C. K. A. Jespersen begyndte i postvæsenet den 3. maj 1893, blev i 1903 assistent i Store-Heddinge og kom i 1919 til Hjørring. I 1925 fulgte udnævnelsen til kontrollør i Viborg og i 1933 til postmester i Lemvig. I 1946 tog C. K. A. Jespersen sin afsked efter 53 års tjeneste i post- og telegrafvæsenet.

Postmester C. K. A. Jespersen er karakteriseret som privatmand og tjenestemand i tidligere artikler i årbogen i årgangene 1943, 1946 og 1951.





**Postmester\***  
**L. B. KNUDSEN,**  
**Broager,**

fylder den 13. januar 1961 85 år.

Postmester L. B. Knudsen, der indtrådte i telegrafvæsenet den 7. juni 1893, har forrettet tjeneste i København, Frederikshavn og Sønderborg, før han i 1925 blev telegrafbestyrer i Varde og 1926 i Maribo. Ved sammenslutningen af etaterne blev stillingen nedlagt, og i 1929 kom udnævnelsen til postmester i Broager. Her virkede postmesteren, indtil han i 1943 tog sin afsked. Postmesteren, der har det helt godt både legemligt og åndeligt, nyder nu sit otium på villa »Nejs« i Broager.

Der henvises iøvrigt til kontrollør Ahrens omtale af postmesteren i årbogen 1943.



**Overkontrollør\*, løjtnant**  
**N. L. NIELSEN,**  
**hovedtelegrafkontoret,**

fylder den 4. juli 1961 85 år.

N. L. Nielsen indtrådte i telegrafvæsenet den 6. august 1891 og virkede i København dels ved filialstationen »Skt. Annæ Plads« og dels på hovedtelegrafkontoret. Her udnævntes han til overtelegrafist i 1919 og kontrollør fra 1. juni 1923. Endelig kom udnævnelsen til overkontrollør fra 1. marts 1936. Overkontrollørens data er nærmere uddybet i nu afdøde telegrafbestyrer L. P. Jensens artikel i årbogen for 1946.



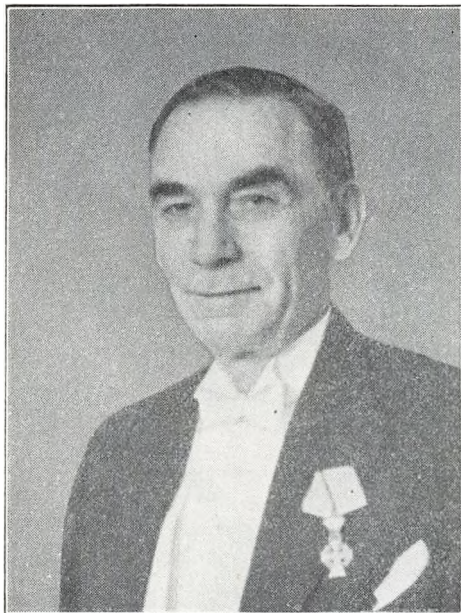

**Postmester\***

**J. K. M. TEILMANN, R\*,  
København 21,**

fylder den 5. april 1961 85 år.

Postmester Teilmann begyndte oprindelig i telegrafvæsenet 28. april 1891 og opnåede at blive telegrafbestyrer ved Amagerbro i 1924. Ved nedlæggelsen af denne stilling ved sammenslutningen måtte postmester Teilmann se sig om efter noget andet, og det blev chefposten på det nyoprettede indleveringspostkontor på hovedbanegården.

Ved jubilæet i 1941 skrev kontorchef P. Harder i årbogen om postmester Teilmann, og der kan endvidere henvises til postmester O. Møllgaards omtale i årbogen 1951.

**Postmester\***

**C. T. J. E. THOMSEN,  
Vedbæk,**

fylder den 24. januar 1961 85 år.

Postmester Carl Thomsen er stadig i fuld vigør og hans mange interesser, der er nævnt ved tidligere lejligheder i årbogen, dyrkes stadig. Post-

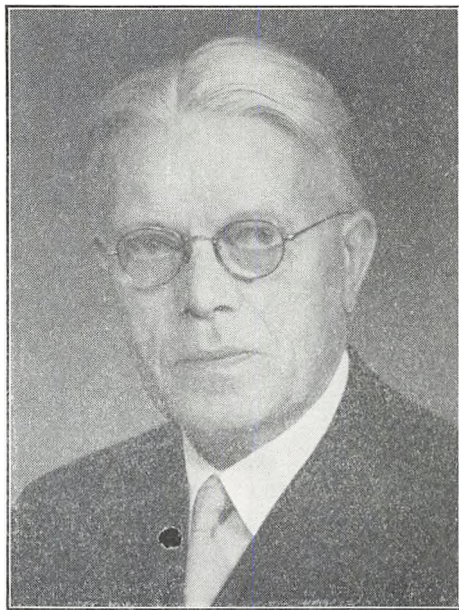

mester Thomsen, der sammen med pastor Dalhoff var de første grundlæggende stiftere og praktiske udformere af »Arbejde adler«, kan den 3. februar 1961 se tilbage på 50 års virke på dette område, idet institutionen denne dag har 50 års jubilæum og står idag veludrustet med bl.a. 5 store afdelinger. Idag — på vej til at huse og beskæftige hjemløse i op mod 3 millioner døgn — har »Arbejde adler« haft en lykkelig evne til ved små midler at underbygge og styrke sådant socialt arbejde, men alligevel ikklædt tidens fremskredne og fuldt moderne boligformer. C. Th. har i hele denne periode (endda yderligere fra marts 1910) deltaget i ledelsen og taget initiativ bl.a. også til opførelsen i 1933—34 af det store københavnske hjems opførelse ved siden af Samuelskirken, endvidere senere opførelse af et ret stort garageanlæg til udlejning, idet olie er stærkt på vej til at fortrænge træ, »Arbejde adler«s første basis ved brændesalg.

Et andet af Carl Thomsen's interesseområder Jydsk Landvinding er gået stærkt frem. Med bebyggelser m.m. er derved givet eksistensbasis for omkring 250 nye landbrug, små lykkelige og tilfredse hjem. Endnu er der mulighed for opdyrkning og udstykning af yderligere 45.000 tdr. land hede.

En sag som postmester Thomsen også har haft på sinde, har nu fået en bemærkelsesværdig afslutning, idet anstrengelserne for at bevare fre-gatten Jylland er nået derhen, at den vil blive genopbygget i Ebeltoft havn, efter at den i god behold er blevet bugseret dertil. Håbes færdigrestaureret inden 9. maj 1964, 100 års dagen for Helgolandslaget.

Yderligere har Carl Thomsen lagt sin interesse for dagen for det nystiftede »Dansk Canadisk Selskab«, idet han ved »Canadas Dominion Dag« den 2. juli 1960 foretog afsløringen af en mindevarde for søfareren Jens Munk, den første dansker i Canada. Mindevarde er rejst i Strandegaard Dyrehave ved Fakse Ladeplads og C. Th. havde til festen skrevet en ny sang »Danmark«. Postmester Carl Thomsen blev udnævnt til æresmedlem af »Dansk Canadisk Selskab«.

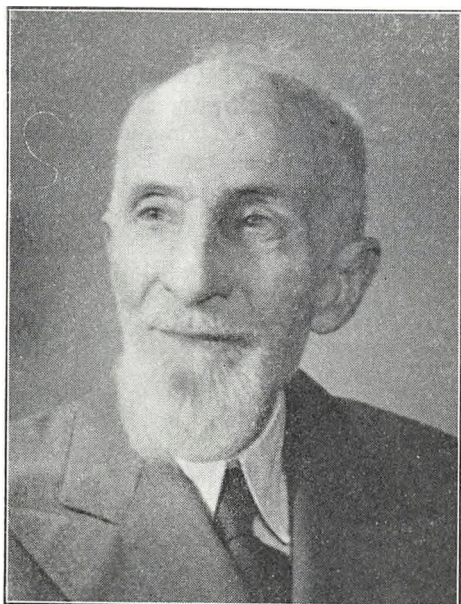

**Assistent\***  
**S. A. THOMSEN,**  
**avispostkontoret,**

fylder den 16. november 1961 85 år.

Assistent S. A. Thomsen indtrådte i postvæse-

net i København den 1. maj 1896, blev i 1907 assistent og tog i 1946 sin afsked og har nu sit otium i Virum.

Assistent Thomsen er udførlig omtalt i årbogen 1951 og 1956 af kontrollør Th. Holte.

*80 år.*

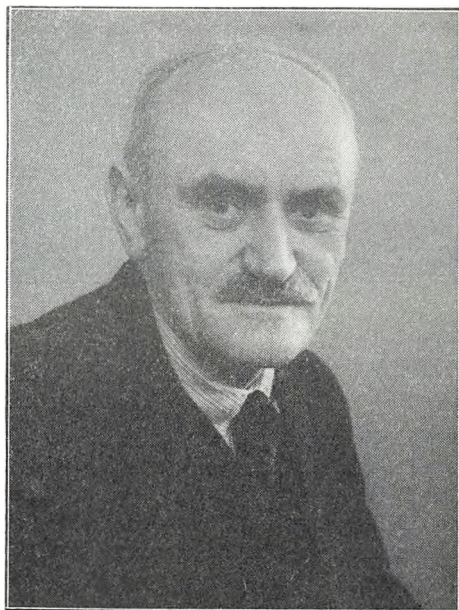

**Postmester\***  
**H. BECH ANDERSEN,**  
**Præstø,**

fylder den 9. december 1961 80 år.

Postmester Bech Andersen begyndte i postvæsenet den 1. august 1898 og efter nogle år i Stege fulgte 27 år i Jylland, de sidste 12 som bestyrer af Åbyhøj postekspedition. I 1938 kom udnævnelsen som chef i Præstø, hvor postmester Bech Andersen var, til aldersgrænsen sagde stop med udgangen af juni 1951.

Postmesteren omtales af sin kollega i Mern, postmester J. Sandfuss i årbogen 1948 og i årbogen 1951 af postmester C. T. A. Rasmussen.





**Assistent\***,  
**fru A. BERGGREEN,**  
**Dragør,**

fylder den 29. december 1961 80 år.

Assistent fru Berggreen indtrådte i postvæsenet den 1. februar 1902 og har til og med august måned 1948 passet sin dont ved Dragør postkontor. Postmester C. C. Petersen har ved 70 års dagen i årbogen 1951 givet en skildring af sin mangeårige medarbejder.

**Postmester\***  
**H. R. H. BORNØ,**  
**Ryomgård,**

fylder den 29. april 1961 80 år.

Postmester Bornø begyndte den 1. september 1898 i postvæsenet, blev assistent i 1908 i Korsør og kom i 1909 til Køge. I 1926 ansattes H. R. H.



Bornø som kontrollør II i Horsens, hvorefter han i perioden 1929—37 var bestyrer af Viby J. postekspedition. I 1937 fulgte udnævnelsen til postmester i Ryomgård. Postmester Bornø, der tog sin afsked i 1947 er nærmere omtalt i årbogen 1951 af assistent frk. Schousen og i 1956 af postmester H. H. Nielsen.

**Postmester\***  
**N. BRØNDSTED, R\*,**  
**København 7,**

fylder den 13. maj 1961 80 år.

I anledning af 75 års fødselsdagen gav nu afdøde postmester J. Wolff i årbog 1956 en karakteristik af postmester N. Brøndsted, som jeg fuldt ud kan tiltræde. Mit kendskab til postmester Brøndsted går helt tilbage til 1920, hvor jeg blev forflyttet til det daværende »Telegrafdirektorat« og her havde den glæde at samarbejde med hr. Brøndsted. Jeg lærte Brøndsted at kende som et retlinet og elskværdigt menneske, og trods alders-

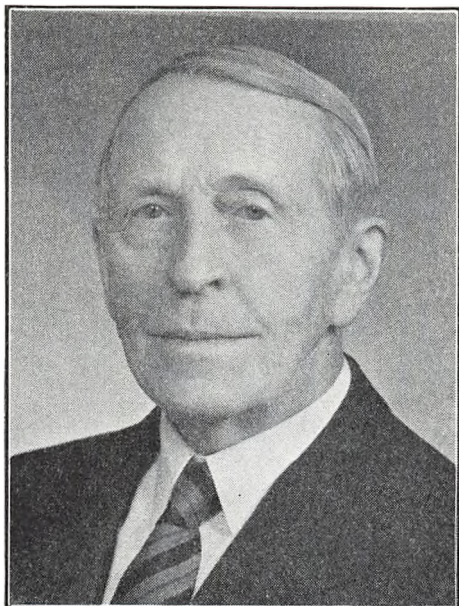

forskellen har forholdet udviklet sig, jeg kan vist godt sige til et venskab, som endnu varer ved. Postmester Brøndsted havde og har stadig mange gode interesser. Født og opvokset i det sydlige Jylland, lidt nord for den gamle Kongeågrænse, var han meget nationalt og især sønderjydsk indstillet, og det var ham en stor glæde som ung fuldmægtig at blive sendt til Sønderjylland ved genforeningen for at bistå ved overtagelsen af telegraf og telefon. Hans store interesse for sin slægtshistorie bør også nævnes. Slægten stammer fra landsbyen Brøndsted, og de var alle »Rytterbønder« under »Koldinghus Rytterdistrikt«.

Som så mange andre, der var indtrådt i det gamle telegrafvæsen, måtte også hr. Brøndsted sætte sig ind i det for ham ukendte postvæsen og han blev i 1938 udnævnt til postmester ved K 7. Postmester Brøndsted har selv udtalt, at han var meget glad for sine postår.

Efter sin afgang fra etaten har jeg stadig haft lejlighed til at følge postmester Brøndsted bl.a. i »Københavns Postcirkel«, hvor han trofast møder op. Han lever stadig med i sin gamle etat og et karakteristisk træk er, at han altid har været og er trofast mod sine venner. Postmester Brønd-

sted er stadig vital og heldigvis i besiddelse af et godt helbred. Hvem skulle tro, når man ser Brøndsted, at han nærmer sig de 80 år. Han nyder sit velfortjente otium og har tid til at dyrke sine mange interesser såsom litteratur (han har en stor bogsamling), musik og ikke mindst at rejse, hvilke rejser fortrinsvis går til Roma.

Kære Brøndsted! Idet jeg takker Dem for Deres venlighed over for mig igennem de mange år, tilføjer jeg mine bedste ønsker om, at De endnu en årrække må få helbred og kræfter til at pleje Deres mange interesser, og at jeg om 5 år kan skrive i årbogen »he is still going strong.«

*O. Møllgaard.*

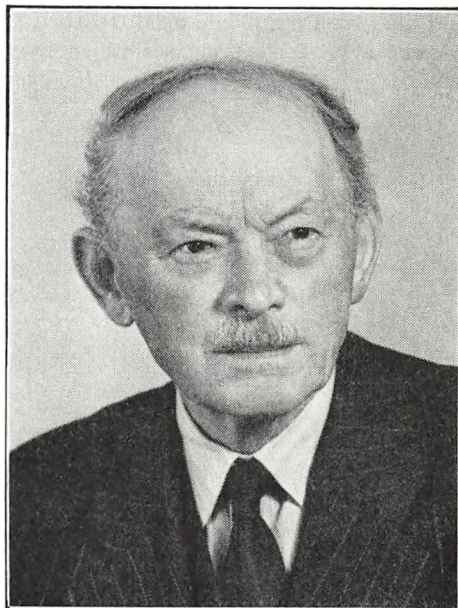

**Postmester\***

**J. O. FOLKMANN,**

**Hasle,**

fylder den 18. august 1961 80 år.

Om pensioneret postmester J. O. Folkmanns postale løbebane har årbogen formentlig ved tid-



ligere lejlighed bragt omtale, men jeg vil tro, at han med sit stilfærdige lune har været en skattet medarbejder, og at han har været en dygtig og samvittighedsfuld tjenestemand, er hævet over al tvivl. Når postmesteren efter sin afsked slog sig ned i Allinge og ikke i Hasle skyldtes det i første række en voksen datters død og ønsket om at indskrænke den omfattende selskabelighed som elskværdighed og gæstfrihed havde medført, til et omfang der bedre passede til en pensionists økonomi. Mit kendskab til postmester Folkmann daterer sig fra efteråret 1955, da jeg kom til Allinge og snart efter blev optaget i den venneskare, som også her flokkedes om postmesterparret i deres hyggelige hus ved Østersøen. Jeg lærte her at sætte stor pris på såvel Folkmann som fru »Is«, som nu desværre er død. Jeg vil gerne på dette sted fremføre min hjerteligste lykønskning med en tak for Deres og Deres hustrus elskværdighed. Jeg håber, at helbredet fortsat må være godt, og at livet må give Dem glæde og tilfredshed fremover, samt at vi fortsat må ses til en hyggelig bridge.

H. Jensen.

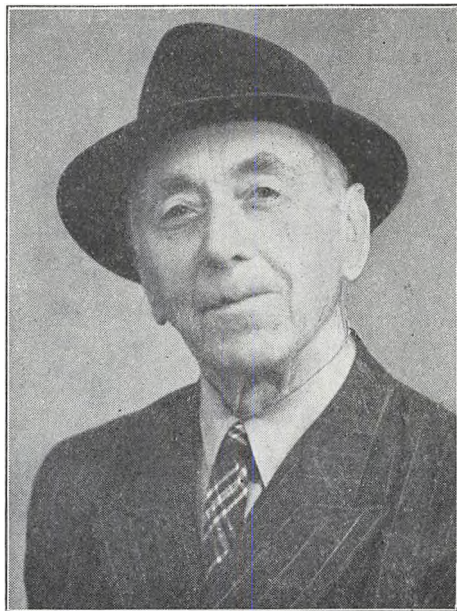

Født i Nexø 13. januar 1881, student fra Rønne Latinskole, elev ved postvæsenet 1. februar 1899 med tjeneste i Otterup. Afsked med pension i 1945, hvor Nykøbing Mors var sidste tjenestested. Her må der mindes om hans indsats på Mors, hvor hans arbejde for naturfredningssagen satte gode spor, blandt andet ved oprettelse af fuglereservatet på Klosterjorden ved Nykøbing. Ligeledes arbejdede han med liv og sjæl for udøvelse af vintersport i Legind Bjerge ved Sallingsund, en vintersportsforening blev stiftet, og mange vil stadig mindes hans arbejde for ungdommen på dette område.

Som interesser, han har bevaret og stadig dyrker, kan blandt mange andre nævnes skisport, skøjteløb, jagt og studier i naturen.

Sit otium nyder den raske 80-årige i Svaneke på fødeøen, hvor han bor i udkanten af byen i det hus, der var hans forældres. Han modtager ofte besøg ovre fra det øvrige land af gamle venner, der gæster øen. Til fødselsdagen vil mange sikkert huske ham med hilsener, og her skal der bringes ham de hjerteligste hilsener og lykønsninger med ønsket om alt godt fremover.

Br.

Assistent\*

**J. P. HANSEN,**

**Nykøbing M.,**

fylder den 13. januar 1961 80 år.

Da Jacob Hansen fyldte 75 år, bragte årbogen for 1956 en omtale af hans data, tjenestesteder og arbejde inden for etaten i årene 1899—1945. Derfor skal der kun ganske kort opridses et par punkter herom denne gang.

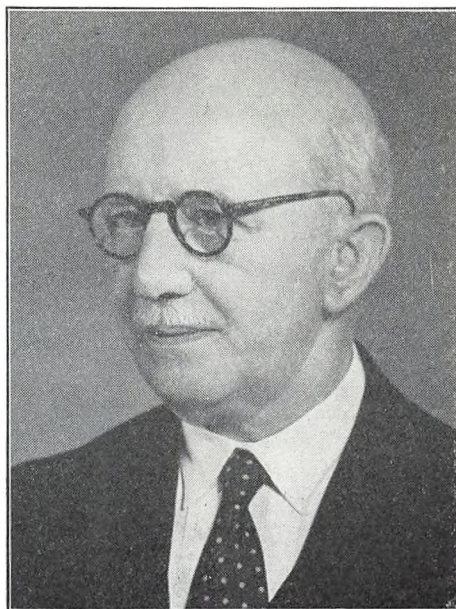

**Assistent\***

**k. M. J. JENSEN,**

**Haderslev,**

Ælder den 21. december 1961 80 år.

Assistent frk. Magda Jensen indtrådte i postvæsenets tjeneste i 1905 og fik i 1921 sin elevuddannelse og blev i 1923 assistent i Haderslev.

Frk. M. Jensen er omtalt i årbogen for 1951 i anledning af 70 års dagen.

telegrafvæsenet for snart 10 år siden led ved postmester H. J. L. Jørgensens afgang.

Vi, der dengang gjorde tjeneste ved omkarteringspostkontoret erindrer med glæde denne tid, navnlig på grund af postmester Jørgensens særlige evne til — uden at tage stærke virkemidler i brug — at give impulser i det daglige arbejde, således at dette — mængden og de rammer inden for hvilke arbejdet blev udført tiltrods — afvikledes på en fornøjelig måde.

For disse gode minder siger vi Dem tak.

K. A.

**Postmester\*, kaptajn**

**H. J. L. JØRGENSEN, R\*, D.M.,**

**Omkarteringspostkontoret,**

Ælder den 14. december 1961 80 år.

Hensigten med disse linier er ikke at foretage en gennemgang endsige en analyse af et langt og ådrigt liv i etatens tjeneste, men ganske enkelt er jeg det som et personligt tab, som post- og



**Postmester\***

**H. LARSEN,  
Kjellerup,**

fylder den 5. juli 1961 80 år.

Postmester H. Larsen indtrådte i 1900 i postvæsenet og tilbragte sin assistenttid i Nakskov, Slangerup og Ringsted og blev i 1930 postmester i Bråskov. 1. november 1936 kom udnævnelsen til postmester i Kjellerup, hvilket embede postmesteren havde, indtil han i 1950 tog sin afsked.

Årbogen for 1950 bragte en hilsen fra overassistent W. R. Andersen, Nyborg.

**Postmester\***

**H. P. K. RASMUSSEN, R\*, D.M.,  
Svendborg,**

fylder den 10. januar 1961 80 år.

Hvis man ikke vidste, at dette er rigtigt, ville man forsværge det, når man ser ham. Jeg har



selv den fornøjelse at se postmester Rasmussen ret jævnlige, idet hans datter og svigersøn er vore gode genboer derude i Gentofte — og desuden nyder jeg det privilegium at komme over til ham af og til for at prøve lykken med stang og snøre i Hvidkilde sø — og jeg synes ærligt, at han ikke ser anderledes ud, end han har gjort det i alle de mange år, jeg har kendt ham. Det gælder staturen og energien, det gælder humøret og blinket i øjet, og det gælder opfattelse og indstilling — det er ingen sag at blive gammel, når man kan blive ved at have det sådan.

En hel del af forklaringen på Rasmussens ene stående fysik og helbred ligger vel i det friluftsliv, som han fører og altid har ført. Han elsker naturen og at være ude i den, og det ikke nødvendigvis med et gevær eller en fiskestang i hånden. Hans jagttagelsesevne og indfølelse navnlig med hensyn til dyrene, er noget for sig og en tur med ham i en skov eller ved en sø er en oplevelse. Jeg har mange gode minder fra sådanne ture med ham.

Jeg er overbevist om, Rasmussen er en lykkelig mand i sit otium. Han er forblevet i det samme fund, som han tjente så godt, han har mange gode venner og han har ikke langt til sine jagt

vierer og fiskesteder — hvad kan man egentlig rlange mere?

Han fylder år i vinterens hjerte, men på den tte side af solhvervet, og foråret er ikke langt rte. Sandsynligvis kribler det i ham efter at omme ud efter de første ørreder og ud på første r i skoven med bøsse og hund. Han husker kan ende Sophus Bauditz' skovridervise:

Et Hurra for min gamle Skov,  
 Et Hurra og en Vise!  
 Om nok så tidt vi sang dens Lov,  
 For høit vi ei den prise.  
 Den bar sin Krone stolt og fri  
 I mange, mange Aar, før vi  
 Dens Skjønhed kunde nyde;  
 Og den vil springe aarligt ud  
 Og klæde sig i vaarligt Skrud,  
 Naar vi har glemt at skyde.

Jeg ønsker og håber for Henrik Rasmussen, at ar må gå mange år, før *han* har glemt at skyde.

*Arne Krog.*

75 år.

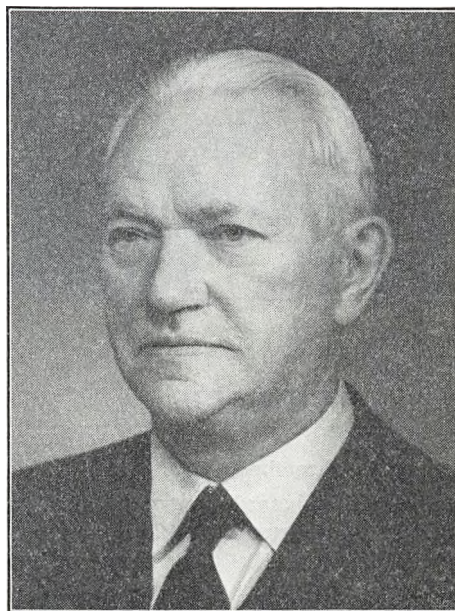

**Postmester\*, cand. phil.  
 J. C. K. FRØSSING,  
 Kastrup,**

fylder den 30. marts 1961 75 år.

Postmester Frøssing begyndte i postvæsenet den 1. november 1903 og blev assistent i Ålborg 1912. I 1913 gik rejsen til København, hvor ansættelsen til overassistent kom i 1931. I 1942 fulgte udnævnelsen til postmester i Kastrup, en stilling Frøssing havde til afskeden i 1953. Postmesteren nyder nu sit otium i Sorø.

Der henvises iøvrigt til tidligere artikler i årbogen 1953 og 1956, hvor overkontrollør Harbild har omtalt postmester J. C. K. Frøssing.



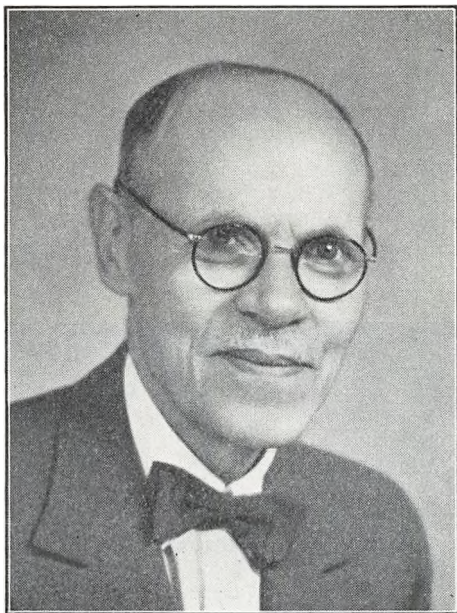

**Postmester\***

**P. J. T. L. HØJGAARD,**  
**Nørre-Alslev,**

fylder den 26. december 1961 75 år.

Postmester Højgaard begyndte sin postale løbebane den 3. februar 1906, blev assistent i Fredericia 1914 og kom i 1916 til Skælskør. Fra 1931 var P. J. T. L. Højgaard overassistent i Nykøbing Sj. og i 1942 fulgte udnævnelse til postmester i Nørre-Alslev. Ved aldersgrænsen i 1956 tog postmesteren sin afsked.

Årbogen bragte ved 70 års dagen i 1956 en karakteristik af postmester Højgaard, skrevet af fuldmægtig S. Axelsen.



**Postmester\*, kaptajn**

**A. JENSEN, R\*,**  
**København 28,**

fylder den 1. juni 1961 75 år og det er mig en glæde at få lov til at skrive et par ord i den anledning.

Når man i dag træffer postmester Jensen, kan man umuligt forstå, at der er gået 5 år siden postmesteren faldt for aldersgrænsen. Postmesteren er stadig den levende interesserede postmand, der omfatter sin etat med ligeså stor interesse som forhen.

Jeg takker postmesteren, fordi jeg havde den glæde at arbejde på K 28 under postmesterens styre. Altid vidste man, at man trygt kunne henvende sig til postmesteren for at få råd og vejledning. Postmesteren havde altid både vilje og evne til at hjælpe.

Jeg ønsker, at postmesteren endnu i mange år må få glæde af sit otium og ønsker hjerteligt tillykke.

*Harriet Dørr.*

**Postmester\***

**R. L. JØRGENSEN, R<sup>1</sup>,**  
**Åbenrå,**

fylder den 1. marts 1961 75 år.

Postmester R. L. Jørgensen begyndte i postvæsenet den 1. december 1902, blev assistent i Galundborg i 1911, men fra 1920 har han holdt sig til Sønderjylland, først under C.I.S., derefter Jørborg og postmesterstillingen i Tandslet. I 1932 blev R. L. Jørgensen kontrollør i Sønderborg, 1934 postmester i Gråsten for at afslutte sin karriere som postmester i Åbenrå fra 1939 til 1956, hvor afskedsgrænsen satte stop.

Postmester Jørgensens data er nærmere afridet i tidligere artikler i årbogen i 1952 af postnester S. Frier og i 1956 af postmester A. R. Kristoffersen.

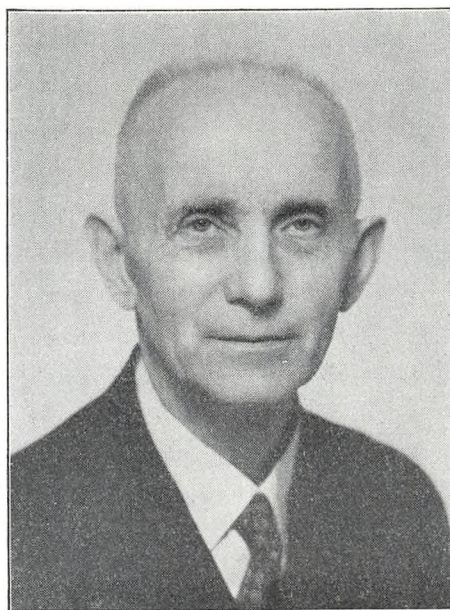
**Stationsleder\***

**L. F. LARSEN, R<sup>2</sup>,**  
**Haderslev,**

fylder den 27. august 1961 75 år.

Stationsleder L. F. Larsen indtrådte i telegrafvæsenet den 30. april 1904, blev assistent i Thisted 1911, forflyttedes i 1913 til Frederikshavn og kom i 1924 til Haderslev. Her avancerede L. F. Larsen i 1925 til kontrollør II, i 1934 til kontrollør og blev i 1946 stationsleder, en post som han havde til sin afsked i 1956.

Stationslederens tjenestedata er nærmere uddybet i årbogen for 1954.

**Kontrollør II\*,**

**fru E. C. v. LINSTOW,**  
**Købmagergades postkontor,**

fylder den 29. december 1961 75 år.

Kontrollør fru v. Linstow, der begyndte i post-





væsenet hos sin far, postmester F. W. v. Linstow i Nordby Fanø, blev efter at have været afløser ved provinspostkontorerne, herunder bestyrer af Fanøbad et par somre, statsansat i København fra oktober 1907. Fru v. Linstow blev i 1912 assistent og 1930 kontrollør II. Med udgangen af januar 1947 tog kontrolløren sin afsked fra post- og telegrafvæsenet.

**Kontrollør II\***  
**A. H. MICHELSEN,**  
**København 10,**

fylder den 7. januar 1961 75 år.

Kontrollør A. H. Michelsen kom ind i postvæ-

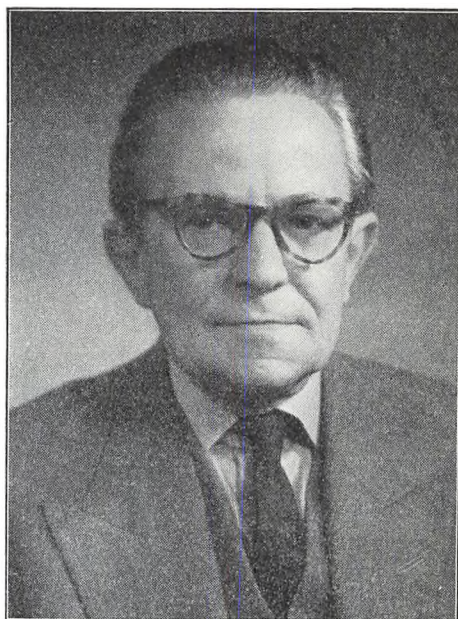

senets tjeneste den 25. juli 1902, blev assistent København 1912 og kontrollør II i 1930. Efter 5 års tjeneste tog han sin afsked i 1952. Der hen vises iøvrigt til postmester L. E. Kruse's karakteristik af kontrollør Michelsen i årbogen for 1952.

**Distriktsingeniør\*, cand. polyt.**  
**S. A. PETERSEN, R\*, DM,**  
**I. ingeniørdistrikt,**

fylder den 15. juli 1961 75 år.

Distriktsingeniøren ledede efter genforeningen med stor dygtighed genopbygningen af telefonnettet i Sønderjylland og forblev der indtil 1. jun 1940, hvor distriktsingeniøren overgik til I. ingeniørdistrikt i København.

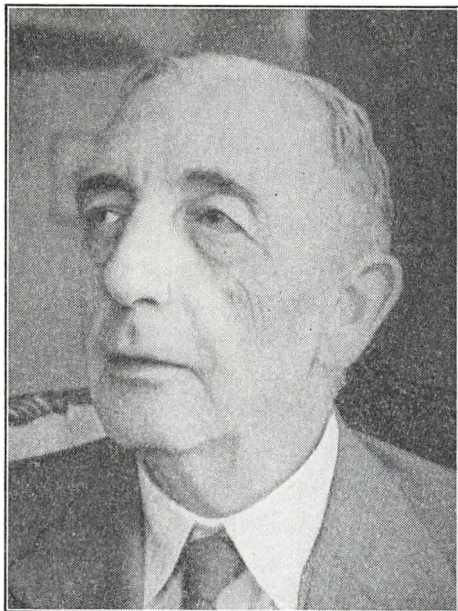

Distriktsingeniøren gjorde sig begge steder gældende og skabte sig venner ved sin retfærdige og behagelige væremåde.

I 1956 tog distriktsingeniøren sin afsked og er nu bosiddende i København.



til kontrollør II i 1926 og 1936 til kontrollør. I 1951 tog frk. Rasmussen sin afsked.

Der henvises iøvrigt til »Ullajac«s karakteriserende omtale af kontrolløren i årbogen for 1956.

**Kontrollør\*,**  
**frk. R. J. RASMUSSEN,**  
**hovedtelegrafkontoret,**

fylder den 20. september 1961 75 år.

Kontrollør frk R. J. Rasmussen begyndte i telegrafvæsenet den 2. december 1902, hvorefter hun var forskellige steder i provinsen. I 1912 kom frk. Rasmussen til København, hvor hun avancerede

**Kontrollør II\***  
**C. J. REIMERS,**  
**Sønderborg,**

fylder den 15. juni 1961 75 år.

Kontrolløren var en af de mange, der ved generalforsamlingen foretrak at overgå til dansk tjeneste



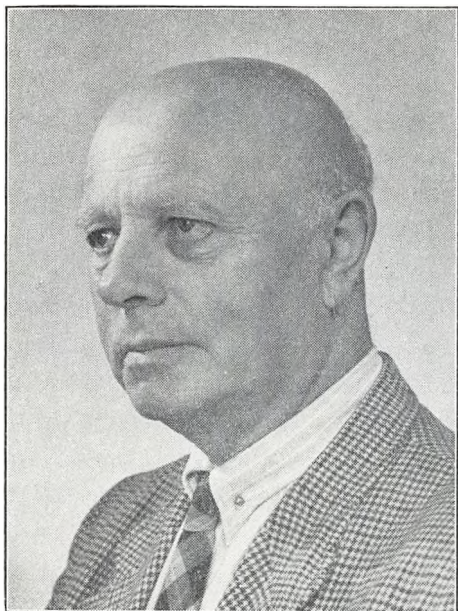

og kom til Sønderborg, hvor han blev kontrollør II i 1925, en stilling han havde til sin afsked i 1956. Der henvises iøvrigt til artikel i årbogen for 1953, hvor stationsleder O. C. Lodberg har skrevet om kontrollør Reimers.

Selmer's interesse og efter tjeneste under C.I.S. i 1920 kom han til Tønder, hvor han avancerede til overassistent i 1931. I 1938 blev A. C. N. Selmer sin egen herre i Christiansfeld og var postmester der indtil afskeden i 1954.

Postmester Selmer er tidligere blevet omtalt i årbogen 1953 af postmester Hasselager og i 1956 af postmester Juhlert.

#### **Postmester\***

**A. C. N. SELMER,**  
**Christiansfeld,**

fylder den 16. januar 1961 75 år.

Postmester Selmer indtrådte den 15. august 1903, blev assistent i Holsted i 1913 og kom til København 1915. Men Sønderjylland tiltrak sig igen

**Postmester\***

**A. M. L. SØNDERGAARD, R\*,  
Nykøbing Mors,**

fylder den 17. januar 1961 75 år.

Postmester Søndergaard begyndte i postvæsenet i 1904, blev assistent i Langå 1912 og var »kørende« fra 1918 til 1928. Efter en tur til Ålborg, hvor han i 1930 blev kontrollør II, fulgte udnævnelse til kontrollør ved jernbanepostkontor 2 i 1932 og til overkontrollør sammesteds i 1939. Fra 1942 til afskeden i 1956 har postmester Søndergaard siddet som chef i Nykøbing M.

Postmesterens postale løbebane er opridset i tidligere artikler i årbogen, i 1954 af postmester P. E. Jensen og i 1956 af jernbanepostmester M. Tasmussen.

**Assistent\***

**frk. A. S. de FINE THOMSEN,  
hovedtelegrafkontoret,**

fylder den 21. september 1961 75 år.

Frk. A. S. de Fine Thomsen indtrådte den 14. oktober 1907 i telegrafvæsenet og begyndte i Århus. I 1920 forflyttedes frk. Thomsen til København, hvor hun trofast passede sin tjeneste dygtigt og pålideligt, indtil hun i 1951 tog sin afsked.



70 år.

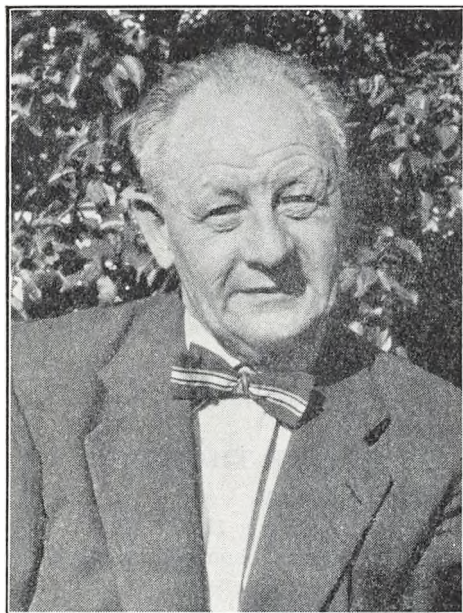

**Postmester  
E. AKSELBO,  
Ryomgård,**

fylder den 14. oktober 1961 70 år.

Postmester Akselbo begyndte i postvæsenet i 1907, blev assistent i Hadsund 1916 og postmester i Aså 1937. I 1948 blev han postmester i Ryomgård. De nærmere data er udførligt omtalt i en artikel i årbogen 1957, skrevet af postmester Martin Jensen.



**Postmester  
A. E. E. G. ANDERSEN, R\*,  
Kalundborg,**

fylder den 3. marts 1961 70 år.

Når postmester Godskesen Andersen nu efter næsten 55 års tjeneste nærmer sig sit otium og hans kærlighed til den etat, han i sin tid valgt og tro og agtsom har tjent i de mange år, usvækket, og jeg ved, at afskedsdagen ikke imødeses med glæde, tværtimod.

Postmesteren er jøde, men den overvejende del af tjenestetiden er tilbragt uden for hovedlandet heraf 15 interessante år ved girovirksomheden dennes ungdom, og om 3 års tjeneste på Færøerne vidner flere smukke, karakteristiske minder, der hjembragt herfra nu pryder bl.a. postmesterens kontor.

Mit kendskab til postmesteren går tilbage til 1954, da jeg blev forflyttet til Kalundborg og her fandt netop den ønskestilling, som et arbejde under en dygtig og interesseret chef kan være. Orden, præcision og grundighed kendetegner alt hvad postmesteren har med at gøre, og han ønsker det samme af sit personale, og fulgt op på en passende frihed i arbejdet er vi mange, der med

taknemmelighed mindes gode læreår her. Sløseri tåles ikke, og »belønningen« falder omgående, men bag det til tider lidt bryske væsen lever en forståelse for menneskelige svagheder og fejl og en varm medfølelse for de små i samfundet, hvilket på rette tid og sted giver sig udslag i både ord og handling.

Postmesteren har en mening med og om tingene og sin menings mod, ofte fremsat med ægte jydsk lune; han har et vågent øje for hvad ny-modens, der med fordel kan anvendes postalt, og om hans sans for det pyntelige vidner farveglade, kunstnerisk udsmykkede lokaler og velholdte bygninger.

Inden for Rotary er postmesteren et interesseret og skattet medlem, og han har i årenes løb udført et stort arbejde her. Hans ønske om at lade yngre være med har også her givet sig synlige udslag, hvilket kom blandt andre undertegnede til gode.

Både postmesteren og fruene er faldet godt til i Kalundborg og fundet sig mange venner, der ofte og gerne aflægger besøg i postmesterens smukke og hyggelige hjem, der gæstfrit modtager alle, hvadenten det er til en drøftelse af dagens begivenheder eller en dyst ved fruens bridgebord.

Desværre har postmesterens helbred ikke været så godt de senere år, hospitalsophold og rekreationer har skabt afbrydelser i arbejdsdagen og tæret på humøret, men forhåbentlig er helbredet nu i bedring, så De og fruene må kunne nyde Deres velfortjente otium fuldt ud.

Tak for årene ved Kalundborg postkontor og, tillige fra min kone og børn, tak for den venlighed og gæstfrihed vi altid har mødt hos Dem og fruene. Vi ønsker hjertelig til lykke med fødselsdagen og held og lykke i årene fremover.

*K. A. Jespersen.*

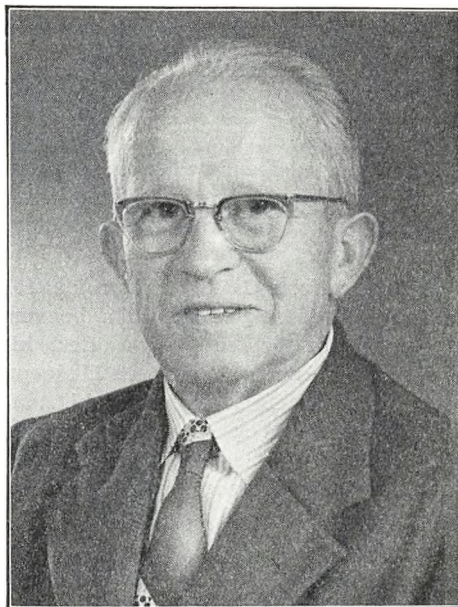

#### **Kontollør\***

**C. G. ANDERSEN,**

**Købmagergades postkontor,**

fylder den 5. november 1961 70 år.

Efter 2 år som elev på Grenå Andels-Svine-slagteris kontor indtrådte C. G. Andersen som elev i postvæsenet i samme by den 15. september 1908.

Den 28. april 1918 flyttede C. G. Andersen fra hovedlandet til hovedstaden, hvor han, bortset fra et par sommerophold som postekspediter i Rungsted Kyst, siden har opholdt sig.

Den 1. juni 1934 overassistent, den 1. april 1942 kontrollør, den 30. november 1956 afsked. Dette er de postale data.

Herudover kan nævnes: politisk interesseret, aktivt foreningsmedlem (kredsformand for assistentkredsen i København, bestyrelsesmedlem i de avanceredes kreds i København, næstformand i D.P.T.F.), sekretær i Kystartilleriforeningen, kommunal revisor i Rødovre kommune, kasserer i den lokale grundejerforening.

Så indlysende en særdeles velbegavet og dygtig mand, hvis arbejdskraft og ildhu der er ble-



vet draget nytte af såvel inden for postvæsenet — til særlige opgaver — som udenfor.

Jeg lærte kontrollør C. G. Andersen at kende, da jeg i 1950 kom til K. C. G. Andersen var en af de mange, som kom og tilsagde mig loyalt samarbejde. For C. G. Andersens vedkommende var det ikke blot en høflighedsfrase, men en realitet, hvis værd jeg gennem godt 6 års samarbejde lærte at sætte overordentlig stor pris på.

De første år udførte C. G. Andersen kontrollørtjeneste ved indleveringen, hvor bl.a. henvendelser fra publikum modtages, som oftest klagesager, mer eller mindre berettiget. Disse publikumssager klarede C. G. Andersen, bl.a. takket være sin skarpe hjerne og evne til altid at finde de rigtige udtryk, som en leg, og det ville være helt utænkeligt, at en sådan sag ikke skulle blive tilfredsstillende afsluttet på stedet.

Senere rykkede C. G. Andersen — på opfordring af kontorets chef — over som leder i afdelingen for afgående brevpost.

Her kom C. G. Andersens medfødte evner som arbejdsleder til sin fulde udfoldelse. Foruden sit overblik over enhver situation havde C. G. Andersen evnen til at opildne sit personale til en virkelig god arbejdspræstation og til, hvad der ikke mindst har sin betydning, at udføre arbejdet med den rette arbejdsglæde i behold. C. G. Andersen var da også afholdt i afdelingen, og da han sluttede sin postale løbebane, var der mange af hans arbejdsfæller som med vemod tog afsked med ham.

Kære C. G. Jeg takker Dem hjerteligt for godt samarbejde på Købmagergades postkontor og håber for Dem og fru, at de må få mange gode år fremover med helbred til at nyde tilværelsen i villaen på Damhus Boulevard. Jeg håber, De med tilfredshed ser tilbage over et yderst interessant levnedsløb i postvæsenet, med kampe og sejre, og hvorom det med rette kan siges: »De fyldte Deres plads helt ud, hvor De end var bragt«.

Hjertelig til lykke på fødselsdagen.

*N. Mosgaard Madsen.*

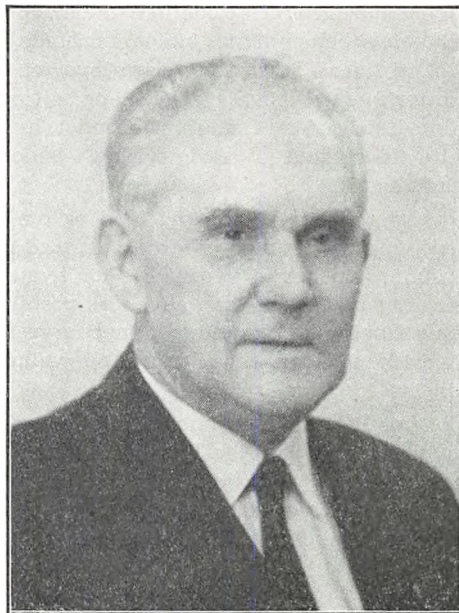

### Postmester

**M. MANDRUP ANDERSEN, R\*,**

**Tønder,**

fylder den 12. februar 1961 70 år.

Det er særdeles vanskeligt at skrive noget godt om den mand — i hvert fald fyldestgørende, når man kun har årbogens sædvanlige få linier til rådighed. Der burde nemlig skrives masser af sider fuldt af lovord og hyldest.

Det var et helt usædvanligt held både for post- og telegrafvæsenet, Tønder by og for Mandrup Andersen, at han »stod for tur« den 1. marts 1944 til Tønder postmesterembede. Alle parter har haft lykke og gavn af denne udnævnelse.

For sit personale gennem disse mange år har Mandrup Andersen været den helt usandsynligt afholdte og dog respekterede og myndige chef. Postmesterens rolige og vel afbalancerede væremåde klarede som regel alle opståede vanskeligheder, men skulle der undtagelsesvis foretages påtale, blev denne fremført nænsomt, roligt og sagligt og som oftest afsluttet med en eller anden — med et lunt smil fortalt — lille anekdote, der i det foreliggende tilfælde dækkede alt det, der skulle siges og fremholdes overfor »synderen«,

som så bagefter kunne tænke på historien og så pludseligt opdage, at han af postmesteren på denne fine måde havde fået netop den »næse«, der var tiltænkt og fortjent, og han skulle nok tage ved lære deraf og gøre alt for at undgå lignende »anekdoter«.

Æ postmester er kendt af alle i Tønder by og hertil har blandt andet bidraget den daglige morgentur med det »lille byråd«, hvor mangt og meget er blevet drøftet og »vedtaget« — og efter Mandrup Andersen's hele livsindstilling ikke mindst det morsomme og humoristiske. Men det er ikke alene lokalt, Mandrup Andersen er særdeles afholdt og agtet, nej, det gælder hele den sønderjydske landsdel og utallige er de foreninger, møder og fester, som har nydt gavn af hans altid beredvillige arbejdskraft, og det var ham altid en glæde at være med i det pulserende liv — både det nationale og det politiske.

I hjemmet leves der et harmonisk familieliv, som ikke mindst skyldes fruens lyse sind og sprudlende fynske humør, og jeg ønsker dem begge et langt og lykkeligt otium.

En særlig tak skal lyde fra mig for gode, fornøjelige og lærerige år fra 1952—58.

København i september 1960.

*K. Bisgaard.*

### Kontrollør

**F. A. E. F. BAUDITZ,**

**Odense,**

fylder den 9. september 1961 70 år og forlader dermed sin postale gerning, som han trofast og nidkært har varetaget i 53 år.

Årbogen for 1958 bragte ved 50 års jubilæet en omtale, som jeg efter flerårigt samarbejde i Kolding og Odense fuldt ud kan tiltræde. Kontrollør Bauditz' nobelhed, retlinethed og hjælpsomhed er simpelthen forbilledlig, og han har derved samt ved sin interesse og arbejdsiver været sin stat en særdeles god mand.

Bauditz, der er ugift, forflyttedes fra Svend-



borg i 1932 ved ansættelsen som overassistent i Hobro; men endskønt han har befundet sig godt både i Hobro og senere i Kolding og Odense, så forblev hans hjerte så afgjort i Svendborg, og han har næppe i den forløbne tid forsømt nogen lejlighed til at tilbringe sin fritid hernede. Her føler han, at han har hjemme, og her glæder vi os til at se den gamle svendborger, når arbejdsdagene er forbi.

*A. V. Hansen.*

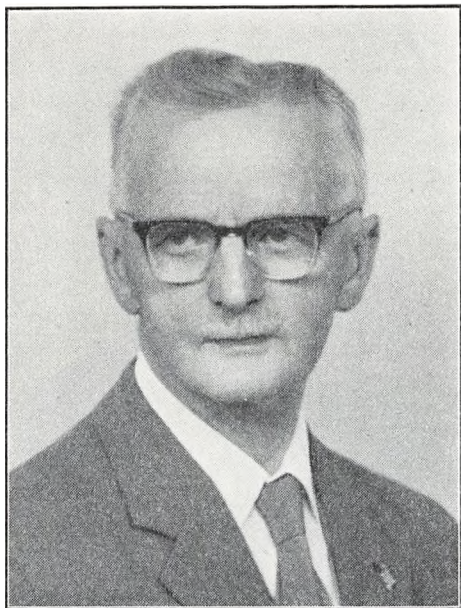

### Post- og telegrafkasserer

**H. P. C. CARL,**

**Esbjerg,**

fylder den 17. juli 1961 70 år.

Post- og telegrafkasserer Carl begyndte i tysk posttjeneste den 6. august 1907 og overgik til dansk posttjeneste den 20. maj 1920 som assistent i Vojens. Den 1. juli 1931 forfremmedes Carl til overassistent i Åbenrå, den 1. august 1942 til kontrollør i Tønder og udnævntes til post- og telegrafkasserer i Esbjerg fra 1. september 1945.

Postmester Mandrup Andersen, Tønder, har i årbogen for 1957 givet en udførlig og interessant beskrivelse af H. P. C. Carls liv og virke og karakteriserer post- og telegrafkassereren som en lynhurtig og sikker postmand, der er tjenstvillig som få og en ualmindelig brav kollega.

### Postforvalter\*

**P. CHRISTENSEN,**

**Århus 3,**

fylder den 7. februar 1961 70 år.

Hr. Christensen er født i Stevnstrup og be-



gyndte sin postale løbebane i Randers den 1. oktober 1910. Han var et par år på øerne (bl.a. som elev i Hillerød, hvor postforvalteren en overgang var *konstitueret* medhjælper (så fint gik det til : 1913!), men vendte så tilbage til hovedlandet og gjorde tjeneste ved mange forskellige jyske postkontorer, bl.a. i Herning, Kjellerup, Bjerringbro og en længere årrække i Skanderborg, indtil hr. Christensen den 1. februar 1941 blev overass. : Århus som bestyrer af Århus 3. — Den 1. april 1942 udnævntes han til postforvalter samme sted og der fik han sit virke i 17 år, år, der krævede hele hans arbejdsindsats, alle hans kræfter. Trods svigtende helbred og en stærkt øget arbejdsbyrde, særlig under krigen og årene derefter, har postforvalteren gjort sin gerning med stor pligt-troskab og levende interesse for sin etat — en interesse, der også i en flerårig periode førte ham ind i foreningsarbejdet — og en interesse, der er lige usvækket, efter at hr. Christensen i 1956 måtte tage sin afsked på grund af sygdom.

Mange gode ønsker vil følge postforvalteren på den runde fødselsdag — ønsker om, at han endnu i mange år må nyde sit otium, og at han fremdeles må kunne glæde sig ved et tåleligt helbred

I. P.





**Assistent\*,**  
**frk. M. CHRISTIANSEN,**  
**København 6,**

fylder 70 år den 9. december 1961.

Med udgangen af december 1956 tog frk. M. Christiansen sin afsked fra post- og telegrafvæsenet efter at have gjort tjeneste fra 1. marts 1910. Hun, der er nordsjællænder og af kulsvieræt, har udelukkende gjort tjeneste på Sjælland, hovedsagelig i København.

Mit kendskab til assistent frk. M. Christiansen indledtes, da jeg den 1. februar 1948 ankom til indleveringspostkontor 6 som postmester. Det var med nogen »spænding« jeg mødte på kontoret efter i mere end 35 år at have været borte fra »egentlig postvæsen« (havde været afløser, kørende, omk's-mand), og så at hele kontorpersonalet bestod af kvinder; — jeg, som i alle disse år kun havde haft mandfolk som »makkere«!! Men jeg blev heldigvis glædelig overrasket og hertil bidrog i allerhøjeste grad frk. Christiansen, der da havde været tilknyttet K 6 i ca. 20 år og havde kendskab til alt kontoret vedrørende — og til postvæsenet i det hele taget, hvilket postfagprøvens store resultat borgede for. Alsidig uddannelse manglede heller ikke; havde gjort tjeneste

på adskillige kontorer og bl.a. været kst. postmester i Slangørup og mange gange fungerende postmester på K 6, — men stædig som hun var, ville hun ikke være overassistent (og med hvad deraf kunne følge) og det trods adskillige henstillinger og opfordringer. Kvalifikationer manglede ikke!

Et fremragende karaktertræk hos frk. Christiansen er, at hun, selv om hun klart og utvetydigt siger sin mening, fuldt ud respekterer andres synspunkter. Hendes arbejde var præget af orden og akkuratse, og hun var yderst interesseret i sit arbejde og myreflittig. Tiden spillede aldrig nogen rolle, arbejdet skulle gøres færdigt og gøres godt, og det blev det.

Kære frk. Marie Christiansen. Alt bliver minder. Jeg takker Dem for godt samarbejde og gode år på K 6. Hjertelig tillykke med de 70 år ønsker både min hustru og jeg — og sikkert med os alle samtlige på K 6 — i håbet om at De endnu i mange år må kunne glæde Dem over livet.

H. A. Madsen.

**Postmester**  
**A. DRÆBEL, R<sup>1</sup>,**  
**Kolding,**

fylder den 4. oktober 1961 70 år.

Til Redaktøren af postårbogen  
 Herr. postmester Mikkelsen, R.  
 Pakkepostkontoret.

Jo, jeg kunne vel nok skrive et par ord om min nære ven postmester Dræbel og skulle så begynde med, at vi mødtes på postkursus i 1911, og at Dræbel sluttede med en pæn posteksamen — i hvert fald bedre end min o.s.v. Men Dræbels rent postale løbebane kan jo enhver læse sig til bl.a. i Deres udmærkede bog.

Jeg vil langt hellere indskrænke mig til at takke for godt samarbejde gennem fem særligt vanskelige år, da Peter Jensen, Dræbel og jeg havde nogle opgaver fælles. Dermed vil jeg ikke påstå eller blot antyde, at nogen af os forsømte de opgaver, som vi hver især særlig havde påtaget os; men vi havde et fælles mål: at bringe post- og telegrafvæsenet ordentlig gennem krigens tid. I hvilken grad det lykkedes at løse denne opgave, skal jeg ikke komme ind på. Jeg skal blot nævne som eksempel på samarbejdet, at de herrer orga-





nisationsmænd ved lejlighed påtog sig at lade underretninger, der vanskeligt kunne optages i O.M., sive ud gennem deres til rådighed stående kanaler.

Med det ovennævnte mål for øje nåede vi enighed om mangt og meget, som vi under normale forhold *måske* ville have taget anden stilling til. Man kan vel nok gå ud fra, at et vist tillidsforhold måtte være en forudsætning for dette træk på den samme hammel — et tillidsforhold, der for mit vedkommende udviklede en ubetinget tillid til de to personer — jeg tror denne tillid var gensidig — og det er ret naturligt, at den også kom til at bidrage til et personligt venskab.

Jeg mindes dette med dyb taknemlighed — tænker på Peter Jensen — og sender Dræbel en særlig hilsen.

*H. J. Jensen*

**Kontrollør, løjtnant  
A. F. FREDERIKSEN,  
postgirokontoret,**

fylder den 8. december 1961 70 år.

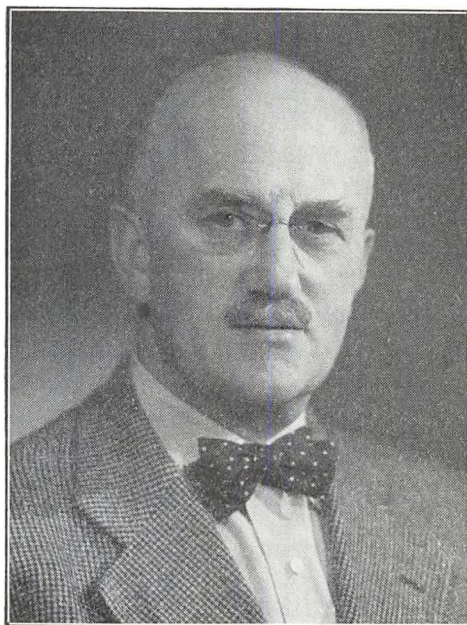

Kontrollør A. F. Frederiksen indtrådte i postvæsenet 1. maj 1907 og har i denne lange periode haft sit tjenestested i København, siden 1928 ved postgirokontoret og har således været med i dette kontors store udvikling.

Kontrolløren er tidligere i årbogen blevet omtalt i forbindelse med 50 års jubilæet i 1957 i en artikel, hvortil henvises.

**Postmester\*, løjtnant  
V. R. H. FREDERIKSEN, R<sup>1</sup>,  
Næstved,**

fylder den 25. februar 1961 70 år.

Med udgangen af februar måned forlader »en tro og agtsom« embedsmand etaten efter 54 års tjeneste.

Mit kendskab til postmester Frederiksen stammer fra Haderslev, hvor postmesteren har gjort tjeneste i 20 år. Jeg var som elev til uddannelse i Haderslev, og jeg lærte allerede dengang postmesteren at kende som en dygtig postmand og en venlig og hjælpsom foresat, til hvem vi unge elever trygt kunne komme med vore problemer af såvel faglig som privat art.

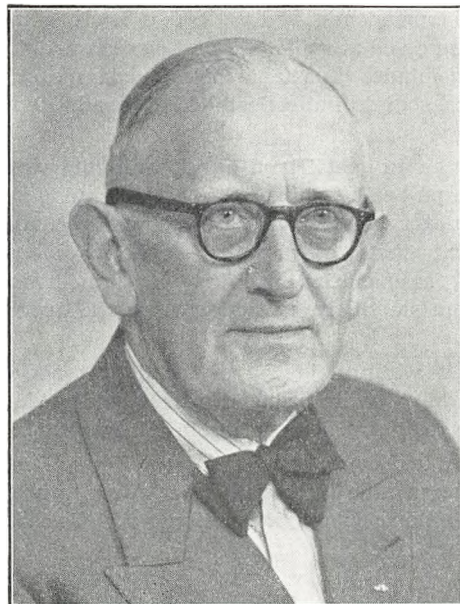
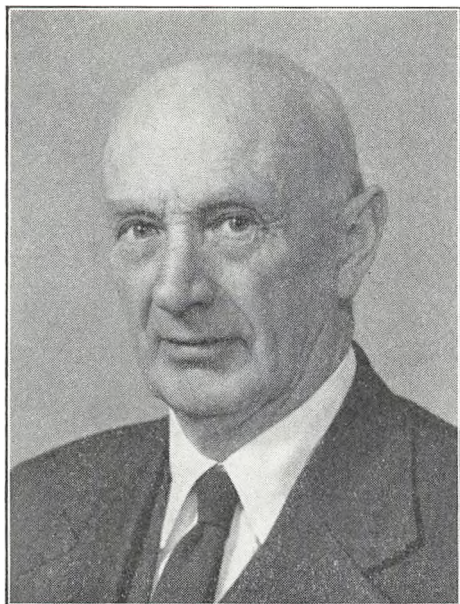

Vore veje skiltes. Postmesteren kom efter postnestergeringen i Løgstør og Frederikshavn til Væstved i 1951, hvor jeg siden har haft den glæde at samarbejde med postmesteren, siden 1955 som nærmeste medarbejder. Jeg har her lært postnesteren at kende som en elskværdig, loyal og interesseret chef, som ikke har været bange for at betro sine medarbejdere opgaver. Med sit venlige og myndige væsen har postmesteren forstået at få arbejdet til at glide til glæde for hele personalet og til gavn for etaten og kunderne.

Postmesteren er meget afholdt af hele sit personale, men også postvæsenets kunder kender postmesteren som en nobel embedsmand, der er ydmyk og ydmyk for kundernes rimelige ønsker.

Som nabo og privatmand er postmesteren enestående, man keder sig aldrig i hans selskab.

Kære postmester Frederiksen, tak for lære- og erfaringerne i Haderslev, men ikke mindre for årene i Væstved.

Det er med vemod, at min familie og jeg skal sige afsked med postmesteren og fru. Vi siger tak for godt nabo- og venskab og føjer hertil vore allerbedste ønsker for Deres otium.

*M. S. T. Hansen.*

**Postmester\***  
**E. GESNER,**  
**Byrum,**

fylder 70 år den 13. september 1961.

Det er med nogen betænkelighed, at jeg efterkommer redaktørens anmodning om at skrive nogle linier i anledning af Gesners 70 års fødselsdag, da alle hans gode egenskaber så ganske udmærket er nedfældet i årbogen for 1958 i anledning af hans 50 års jubilæum.

Når jeg alligevel gør det, skyldes det, at jeg så kan få lejlighed til at sige Gesner tak for godt kammerat- og kollegaskab i de år, jeg var i Frederikshavn, og for trofast brevveksling i tiden derefter.

Kære Gesner, som skrevet i 1958 er du en søns mand, med alle sømandens gode egenskaber. Dine øjne lyste havblåt, når du efter en stormfuld overfart gennem Læsø-Rende steg i land i Frederikshavn, hvortil du kom, når der skulle pyntes på din hårpragt, tænderne slibes til eller andre et menneskes gebrækligheder ordnes.

Ved postmestermøderne var vi et fast »sjak«, der dyrkede den for postmestermøder knæsatte »præstegårds'l'hombre«, som vi dog gjorde lidt



mere spændende ved at bruge kortene meget hårdt og ved at spille 5-kantet og det hurtigt.

Jeg mindes dine fantastisk vovede, meget små soloer, som du i allerfleste tilfælde reddede hjem med gevinst.

Nu er du gået i land og vil fremtidig være at finde på det hyggelige Ærø, og jeg skulde kende dig meget dårligt, hvis du ikke inden ret lang tid får dit »gods« værdig til betegnelsen mønsterbrug, får anskaffet dig fisketøj og pram, hvormed du kan stå til søs og bjærge noget til livets ophold.

Kære Gesner, jeg håber for dig, at den gigt, som du og andre sømænd må slås med, ikke må blive for pinagtig og formørke dit lyse sind.

Med tak for trofast venskab og alle gode ønsker for kommende tider sender jeg dig og viv mine bedste hilsener og lykønskninger til fødselsdagen 13. september.

Din hengivne

V. R. H. Frederiksen.

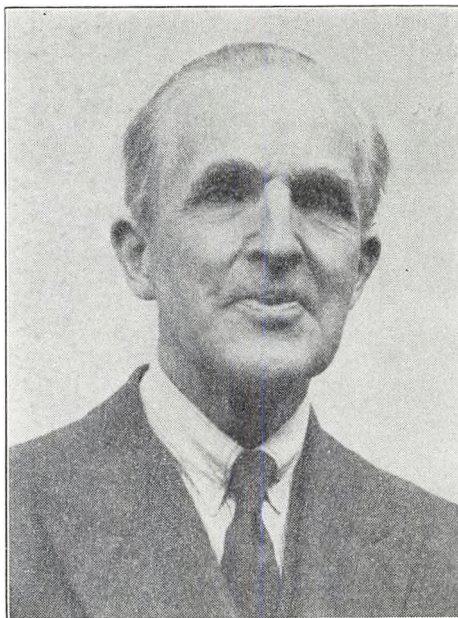

tionsleder i hvilken stilling han virkede, indtil han i 1958 tog sin afsked.

Der henvises iøvrigt til telegrafbestyrer Octavius Nielsen's artikel i årbogen for 1957.

#### **Stationsleder\***

**M. C. HANSEN,**  
**Odense T.,**

fylder den 20. juli 1961 70 år.

Stationslederen begyndte i telegrafvæsenet den 17. oktober 1907, blev assistent i Odense 1916, hvor han i 1934 blev overassistent og udnævntes i 1942 til kontrollør. I 1950 blev M. C. Hansen sta-

#### **Postmester\***

**A. P. K. L. HELBO,**  
**København 8,**

fylder den 1. juli 1961 70 år.

Jeg traf den gæve jyde første gang i året 1911 i pakkepostkontoret, hvortil vi begge var blevet forflyttet på nogenlunde samme tid. Han var en god mand at samarbejde med, og arbejdet gik rask fra hånden med godt humør og skæmt.

Senere skiltes vore veje i postvæsenet, idet postmesteren kom til indleveringspostkontor 1 og senere 13, hvorefter han tilsidst blev chef for Frihavnens postkontor, hvorfra han tog sin afsked i året 1958 67 år gammel.

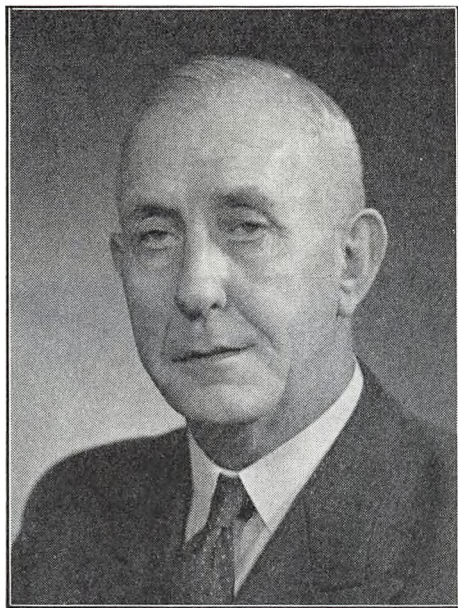

Privat kom vi derimod meget sammen gennem årene, og fik ved l'hombrebordet mange gode og fornøjelige historier fra Helbos færd i landet.

Jeg er overbevist om at være i overensstemmelse med postmester Helbo og fru Wittes venner og bekendte, når jeg udtrykker de bedste ønsker om, at Helbo i mange år endnu må nyde sit otium med et godt helbred i det nydelige hjem ved stranden på Amager.

A. O. P.

**Postmester, løjtnant  
JOHANNES JACOBSEN,  
København 7,**

fylder den 27. maj 1961 70 år.

I anledning af postmester Johannes Jacobsens 50 års jubilæum den 1. september 1957 bragte årbogen for 1957 en udførlig omtale, skrevet af post- og telegrafkasserer Johs. Larsen, der



der karakteriserede postmesteren som en god kammerat, jævn og ligetil, pligtopfyldende og gennemført ordensmand. Postmesteren har idrætsmærket i guld.

**Postmester, løjtnant  
H. K. JØRGENSEN, R\*,  
Lyngby,**

fylder den 19. januar 1961 70 år og må derfor med udgangen af januar 1961 efter mere end 53 års virke forlade post- og telegrafvæsenet.

Da hr. postmester L. Thonboe i årbogen for 1957 ved postmester Jørgensens 50 års jubilæum på så fortræffelig måde belyste postmester Jørgensens arbejdsindsats gennem de mange år, skal jeg begrænse mig til at beskæftige mig lidt med postmester Jørgensens postale endestation Lyngby. Mit kendskab til postmesteren tilskrives sig iøvrigt udelukkende hans Lyngby-tid, idet jeg kom til Lyngby 2 måneder efter, at postmester Jørgensen havde overtaget postmesterembedet i



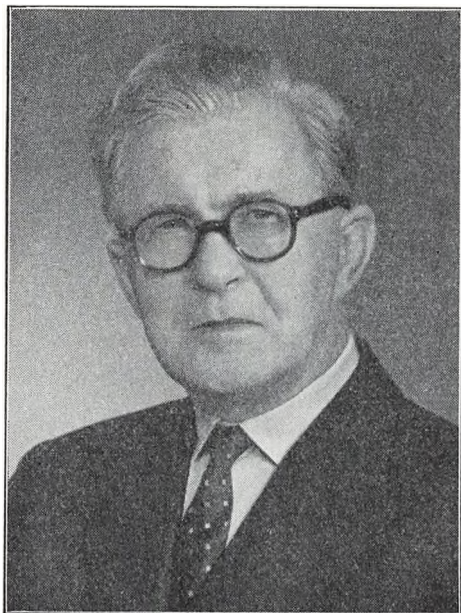

Kongens Lyngby, som vi ynder at kalde det herude.

Den, der har udset postmester Jørgensen til at varetage post- og telegrafvæsenet i Lyngby, må have haft et sikkert blik for at vælge den rette mand til den meget krævende post, det er at være »forstadspostmester«. Thi postmester Jørgensen forstod på forbilledlig måde at følge med i udviklingen, trods det, at arbejdsforholdene i Lyngby indtil september 1954 var uendelig trænge. Indretningen af den nye postbygning blev vel den største opgave, som postmesteren fik i sine 11—12 »regeringsår« i Lyngby. Her som på så mange andre områder fik personalet at mærke, at det ikke bare var noget, der fulgte med. Nej, personalet fik lejlighed til ved utallige samtaler om postbygningens indretning at fremkomme med sine forslag, og såfremt disse var forenelige med de tjenstlige krav, da at få sine ønsker opfyldt.

Som den der i de sidste år har haft det nærmeste samarbejde med postmester Jørgensen, vil jeg sige, at det må være vanskeligt at få en chef, der bedre forener evnen til at tage ikke altid lige populære beslutninger samtidig med, at der i udstrakt grad tages hensyn til personalets ønsker.

Jeg siger postmesteren tak for den »frihed«, som han altid har givet sine medarbejdere og ønsker mange lykkelige år for postmesterfamilien i det nye hus ved Dyssegård.

*B. R. Hansen.*

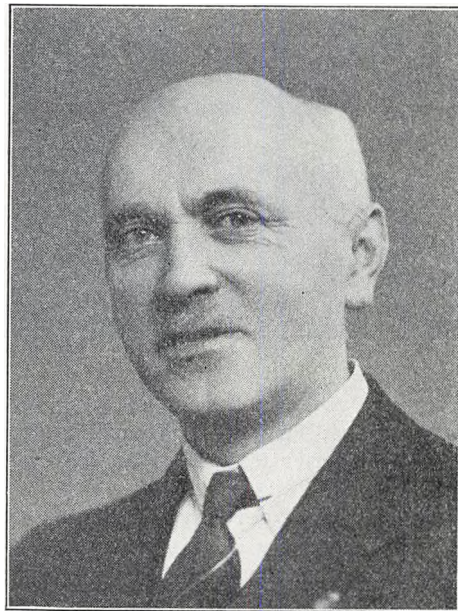

**Postmester\***

**J. B. V. JØRGENSEN,**  
**Hammel,**

fylder den 1. april 1961 70 år.

Postmester J. B. V. Jørgensen begyndte i postvæsenet den 23. juli 1906, blev assistent i Randers i 1916 og kom efter en kort tid i København til Haslev, hvor han var i en årrække og avancerede til overassistent i 1931. Resten af postmesterens postale løbebane har ligget i Jylland, først som kontrollør i Horsens fra 1936 til 1942, og derefter i Hammel som postmester.

Postmester Jørgensen, der tog sin afsked i 1958, er gjort til genstand for nærmere omtale i årbogen for 1956, skrevet af postmester H. M. Nielsen.

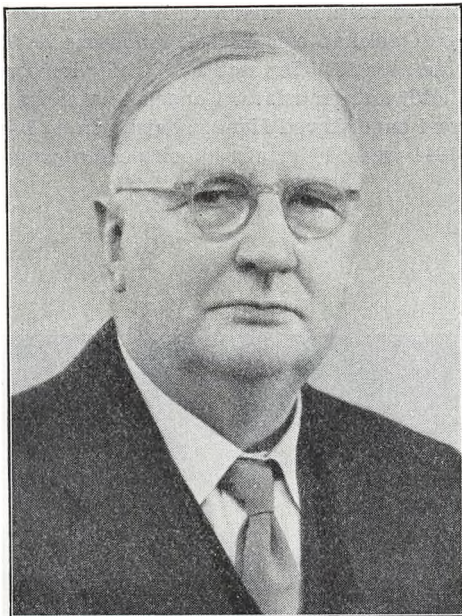

**Postmester**  
**S. P. R. KLOTTRUP, R\*,**  
**Vejen,**

fylder den 13. februar 1961 70 år.

Gennem de 6 år postmesteren var min nærmeste foresatte, har hans »klæbehjerne« været mig til megen gavn, når spørgsmål af postal eller privat karakter dukkede op. Foruden det ønskede svar vankede der ofte en historie med tilknytning til pågældende emne, for han holder meget af at fortælle. Udover denne »last« — med historierne — har postmesteren vist kun to, som falder særligt i øjnene: haven og dyreverdenen. Det er ikke få timer, der er anvendt på at få køkken- og blomsterhave til at indeholde de planter, som disse bør indeholde. Så han i samme have eller på en spadseretur en fugl eller et dyr, som for andre ikke frembød noget særligt, fik vi straks en længere redegørelse om pågældende skabnings opholdssted, antal unger o.s.v.

Måske man af det her nævnte kunne få den opfattelse, at postmesterens interesser udelukkende lå udenfor postkontorets område. I så fald må skribenten gøres ansvarlig for denne fejltalelse, thi kunne der gøres noget for at bedre de arbejdsmæssige forhold ved hjælp af nyanskaf-

felser eller tjenesteomlægninger, viste han meget stor interesse herfor, ja, som regel kom forslagene fra postmesteren selv.

Kære postmester!

Desværre skulle De ikke opleve den glæde at nyde Deres pensionisttilværelse sammen med Deres kone. Jeg tror dog der alligevel må være mange gode år til Dem, for Deres interesse for mennesker, dyr og natur vil hjælpe Dem over savnet.

Siger Dem tak for årene i fælles arbejde, for aldrig svigtende solidaritet overfor personalet og for hyggelige stunder.

Sender Dem bedste hilsener og ønsker fra os alle fire.

A. M. Riis.

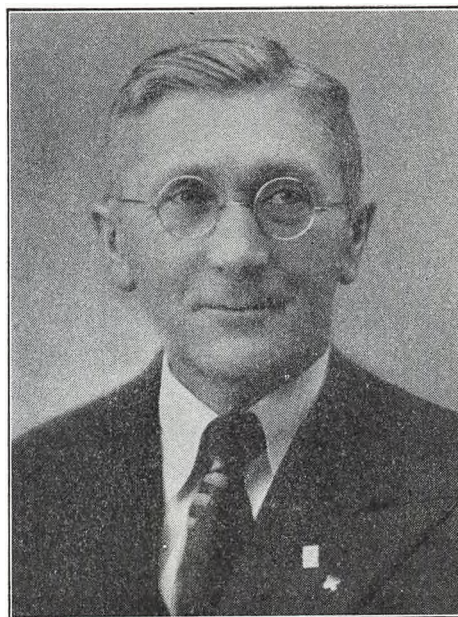

**Postmester\***  
**A. O. LARSEN,**  
**Ørsted,**

fylder den 5. februar 1961 70 år.

Postmester A. O. Larsen prøvede lidt af hvert, inden han fandt sit blivende sted som postmester



i Ørsted. Han begyndte i postvæsenet den 15. september 1908, blev assistent i Mariibo 1916 og kom i 1918 til Vordingborg. Så gik turen til andre dele af landet, i 1930 til Tandslet og i 1932 til Augustenborg. Fra 1945 til sin afsked i 1958 havde A. O. Larsen postmesterstillingen i Ørsted.

Nærmere beskrivelse af postmesterens liv og virke er givet i årbogen for 1958, skrevet af postmester Høvring.



**Kontorchef, translætør**  
**K. J. A. LOMHOLDT,**  
**generaldirektoratet,**  
fylder den 1. april 1961 70 år.

Kontorchef Lomholdt indtrådte i telegrafvæsenet den 15. oktober 1907, blev forfremmet til telegrafinspektør den 1. juli 1926, telegrafbestyrer i Århus den 1. januar 1930, rigstelefonbestyrer i København fra 1. juli 1932 og kontorchef i generaldirektoratet fra 1. marts 1944.

Kontorchefen er uddannet i Det Store Nordiske Telegraf-Selskab og i Société Anonyme de Telegraphie sans Fil i Bryssel. I 1921 blev kontorchef Lomholdt kgl. translætør i engelsk og er fra 1958 censor i engelsk ved Handelshøjskolen og har siden 1944 været leder af radioekspedientprøverne.



**Overassistent\***  
**fru S. W. T. S. LUNDT,**  
**Ålborg T.,**

fylder den 18. november 1961 70 år.

Fru Lundt indtrådte i telegrafvæsenet den 29. august 1909 og kom til Ålborg 1. december 1916, hvor hun blev til hun tog sin afsked i 1949 på grund af sygdom.

Hun var dygtig, meget hjælpsom og i besiddelse af et godt humør samt havde mange interesser, så hun nu kan nyde sit otium.

Til min hjertelige lykønskning vil jeg gerne tilføje en tak for udmærket samarbejde og de bedste ønsker for tiden fremover. *Asta Luplau.*

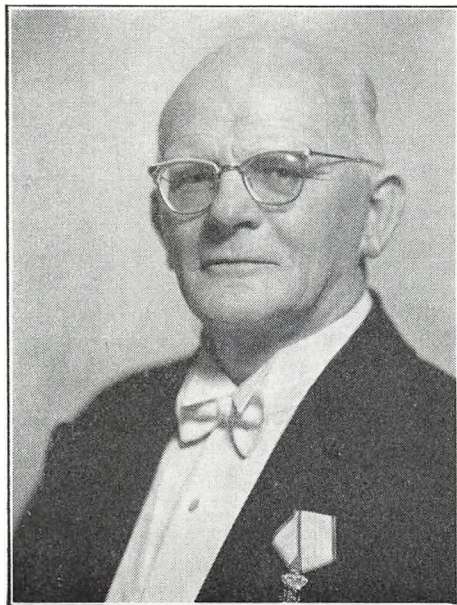
**Postmester\*****M. N. MADSEN, R\*,****Ikast,**

fylder den 25. maj 1961 70 år.

Postmester M. N. Madsen begyndte i postvæsenet den 21. juni 1907, blev assistent i 1916 og var forskellige steder på Fyn, indtil han i 1920 kom til Brørup. I 1938 blev han postmester i Ikast, hvor postmesteren forblev til sin afsked i 1960.

Postmester M. N. Madsen er nærmere omtalt i en artikel, skrevet ved postmesterens jubilæum i 1957 af postmester A. R. Iversen.

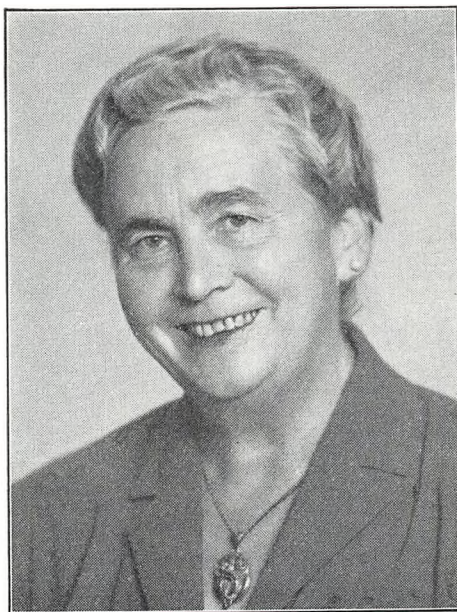
**Overassistent\*****frk. M. J. MANDAL,****Esbjerg,**

fylder den 28. januar 1961 70 år.

Frk. Mandal begyndte i telegrafvæsenet den 7. august 1906 og blev assistent i Esbjerg 1916. I 1953 blev hun overassistent og holdt sig stadig til Esbjerg, hvor frk. Mandal var indtil sin afsked i 1956.

**Ekspeditionssekretær\*****M. A. MARCUSSEN, R\*,****generaldirektoratet,**

fylder den 8. august 1961 70 år.

Ekspeditionssekretær M. A. Marcussen begyndte i telegrafvæsenet den 1. august 1907 og fik sin første uddannelse i Hobro som privat medhjælper, hvorefter han kom på telegrafskolen i København og bestod fagprøven i 1910. Marcussen blev derefter tjenstgørende på hovedtelegraf-



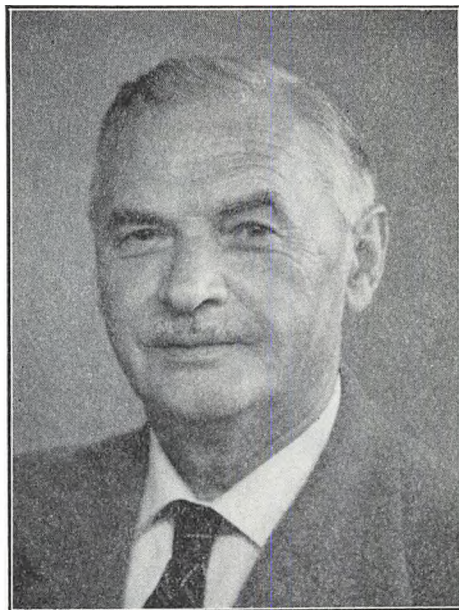
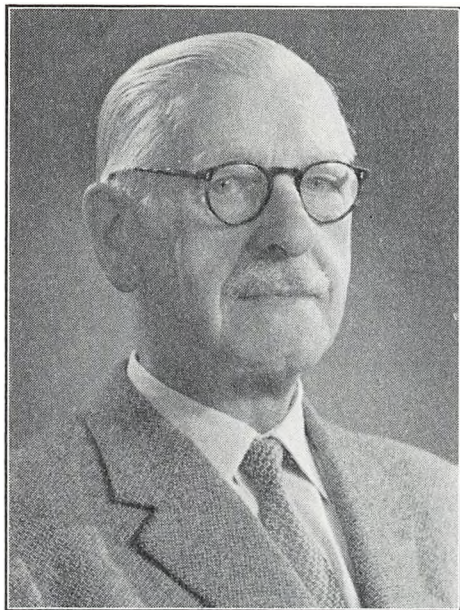

stationen, indtil han i 1916 blev forflyttet til tjeneste i telegrafdirektoratets sekretariat (senere generaldirektoratet for telegrafvæsenet).

Ved post- og telegrafvæsenets sammenslutning i juni 1927 blev Marcussen overflyttet til tjeneste i generaldirektoratet for post- og telegrafvæsenet.

Da Marcussen var fyldt 65 år, søgte han sin afsked.

Fra den 1. maj 1918 indtil 1. januar 1955 har jeg — bortset fra den korte periode, hvor Marcussen forrettede tjeneste i 2. og 3. ekspeditions kontor — haft den glæde at samarbejde med ham, og har herigennem lært ham at kende som en loyal og god kammerat, der altid var rede til at lade sin store viden om foreliggende problemer komme sine medarbejdere til gode.

Idet jeg ønsker til lykke med fødselsdagen, beder jeg dig modtage min hjerteligste tak for godt venskab gennem årene, idet jeg hertil knytter håbet om, at du må få mange, lykkelige pensionsår fremover.

*J. S. Møller.*

#### **Postmester\***

#### **A. V. MORTENSEN, Herlufmagle,**

fylder den 17. maj 1961 70 år.

Postmesteren begyndte sin postale løbebane 1. september 1915 som landpostbud og har igennem årene, der gik med sin flid og dygtighed, arbejdet sig igennem de forskellige tjenestemandstillinger, indtil han i 1943 blev ansat som postmester i Herlufmagle, et embede postmesteren ledede med megen dygtighed, så hans overordnede aldrig har kunnet finde fejl i alle de mange ekspeditioner, postmesteren gennem de mange år har haft.

Nu har Mortensen trukket sig tilbage fra postvæsenets travle arbejdsdag og nyder sit otium ved en af Sjællands skønne fjorde, og vi ved Herlufmagle Postkontor ønsker til lykke med de 70.

*J. A.*

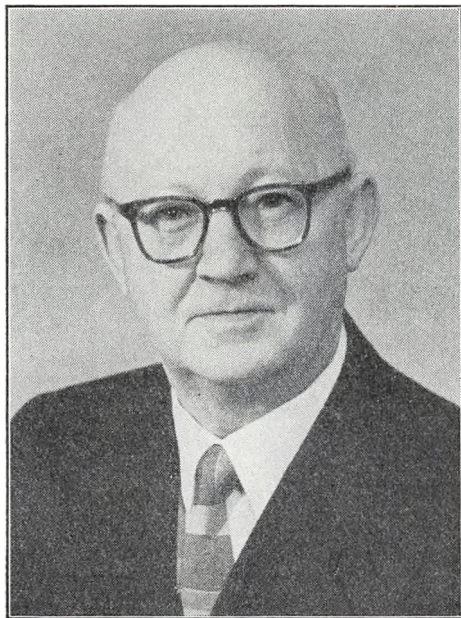

**Postmester\***  
**H. M. NIELSEN,**  
**Vinderup,**

fylder den 15. november 1961 70 år.

Postmester H. M. Nielsen begyndte i postvæsenet 1. september 1907, blev assistent i Neksø 1916 og kom til København 1918. I 1931 blev han overassistent og udnævntes i 1938 til kontrollør i Ringsted. I 1946 fulgte postmesterstillingen i Vinderup, som H. M. Nielsen havde til sin afsked i 1957.

Årbogen 1957 bragte en artikel om postmester H. M. Nielsen, skrevet af kontrollør F. R. Kristensen.

**Telegrafbestyrer**  
**R. OCTAVIUS NIELSEN, R<sup>1</sup>,**  
**Odense,**

fylder den 27. marts 1961 70 år.

R. Octavius Nielsen indtrådte i telegrafvæsenet 15. oktober 1907, blev assistent 1916 på Fredericia

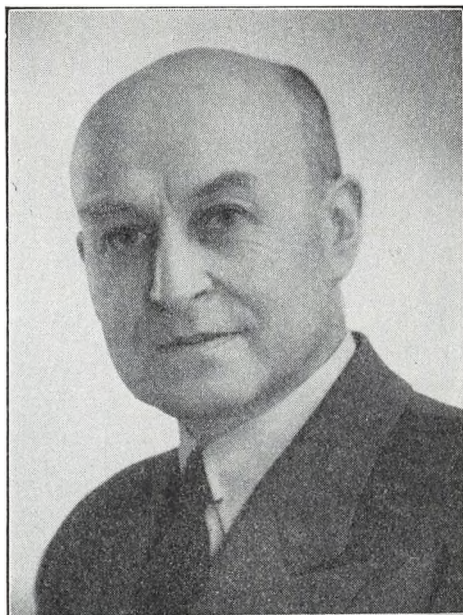

T., og blev efter tjeneste ved St. Nord overassistent i 1931. I 1934 udnævntes han til kontrollør ved 2. overpostinspektorat og kom i 1936 til Åbenrå. I 1943 fulgte udnævnelse til overkontrollør ved Århus T og i 1945 telegrafbestyrer i Odense. Der er i årbogen 1957 optaget en udførlig artikel om telegrafbestyreren, skrevet af stationsleder Otto Lodberg.

**Postmester**  
**T. K. de FINE OLIVARIUS,**  
**Ebeltoft,**

fylder den 7. maj 1961 70 år.

Postmester Olivarius indtrådte i postvæsenets tjeneste den 15. september 1908, blev assistent i Hasle 1916 og kom i 1919 til Nykøbing F., hvor han avancerede til overassistent i 1937. I 1942 gik turen tilbage til Bornholm til Allinge, hvor Olivarius var postmester til 1950, da Ebeltoft kaldte.





En nærmere beskrivelse af postmester Olivarius kan findes i årbogen for 1958, hvor postmester Søren Frier har skrevet ved 50 års jubilæet.

**Assistent\*,**  
**frk. O. PAULSEN,**  
**København 32,**

fylder den 11. juni 1961 70 år.

Frk. O. Paulsen indtrådte i postvæsenets tjeneste den 1. marts 1910, blev assistent i Ålsgårde i 1917 og har siden 1920 haft sit tjenestested i København indtil sin afsked i 1956.

**Postmester\***  
**REGNAR PEDERSEN,**

**Ballerup,**

fylder den 3. maj 1961 70 år.

Postmester Regnar Pedersen er en af de få postfolk, som har fået lov at blive gennem længere tid på samme tjenestested. Først i mere end 25 år ved Kastrup postkontor og derefter i godt 16 år ved Ballerup postkontor som postmester.

Postmesteren har altid efterlevet etatens devise »Tro og agtsom«, og det bevirkede, at mange af hans arbejdsdage i de mere end 50 år, han var i post- og telegrafvæsenets tjeneste, blev på be-

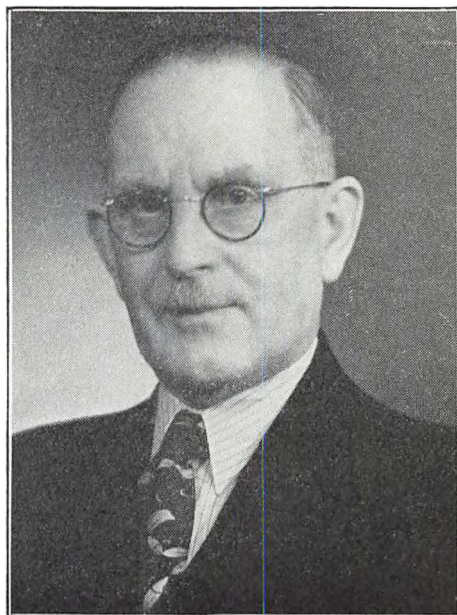

tydeligt mere end 8 timer, idet postmesterens samvittighed forbød ham at holde op, før dagens gerning var gjort.

De sidste år ved Ballerup postkontor, som på grund af kommunens store vækst rykkede fra 15. til 21. lønningsklasse, medens postmesteren var ved kontoret, stillede store krav til kontorets chef, og udviklingen gjorde sikkert sit til, at postmester Regnar Pedersen følte, at hans fysik ikke kunne slå til de sidste par år, som alderen kunne tillade ham at blive i tjenesten.

Postmesteren søgte derfor sin afsked med udgangen af juni måned 1959, og har siden da nydt sit otium i Ballerup, hvor han og fruene blev boende.

På fødselsdagen vil sikkert mange hilsener nå frem til Stationsgården, selv om postmester Regnar Pedersen hører til dem, der helst vil lade den slags dage foregå så diskret som muligt.

Min kone og jeg vil gerne føje vor lykønskning til, og idet jeg takker for de 2 år vi havde sammen ved Ballerup postkontor, udtrykker jeg ønsket om, at både postmesteren og fruene i de kommende år må være raske og rørige, så vi stadig må have fornøjelsen at se Dem til personaleforeningens fester.

*H. Andersen.*

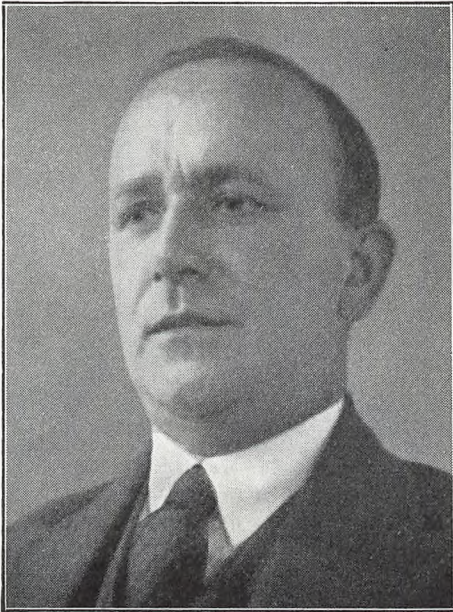
**Postmester**

**P. RASMUSSEN,**  
**Karby,**

fylder den 2. maj 1961 70 år.

Postmester Rasmussen indtrådte i postvæsenet 1908 og blev assistent i Hurup i 1916. Efter en kort tid forflyttedes han til Humble, men det varede kun til 1919, da han kom til Nakskov. Fra 1938 har postmesteren siddet som chef for postkontoret i Karby.

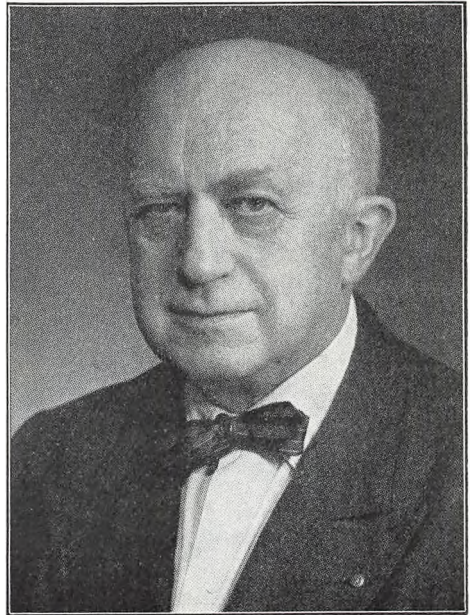
**Postmester\***

**C. J. REENBERG, R\*,**  
**Herlev,**

fylder den 12. februar 1961 70 år.

Postmester Reenberg begyndte i postvæsenet den 15. september 1908, blev assistent i Løgstør i 1916 og kom i 1920 til Århus. Efter at have været ved jernbanepostkontor 1 fra 1924 kom C. J. Reenberg i 1930 til København, hvor han i 1932 blev overassistent og i 1942 kontrollør. Siden 1948 har Reenberg været postmester i Herlev. Postmesterens postale løbebane er nærmere belyst i en artikel i årbogen for 1958, skrevet af postmester V. V. Arnskov.

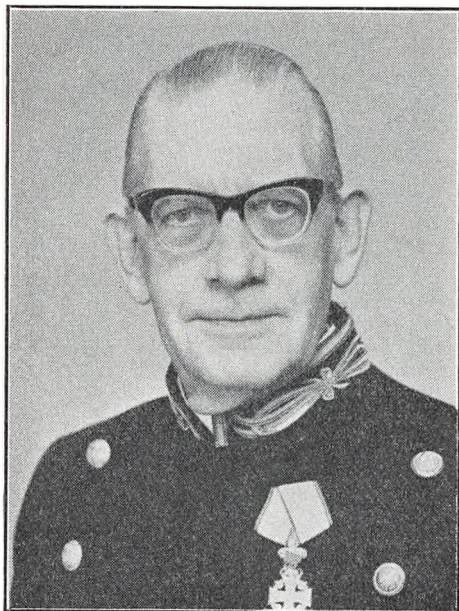

**Postmester**

**P. F. RIEMANN, R\*,  
Gram,**

fylder den 22. september 1961 70 år.

Postmester Riemann begyndte i postvæsenet den 15. september 1909 og har under sin tjenestetid fået set de fleste af landets egne. Assistent i Kolby 1916, i Slagelse 1918, i Birkerød 1919, i København 1921, i Kalundborg 1927 og i Odense 1930 er etaperne på postmester Riemanns postale løbebane. Fra 1939 har han været postmester i Gram. Der henvises iøvrigt til assistent P. W. Hansen's artikel i årbogen for 1959.

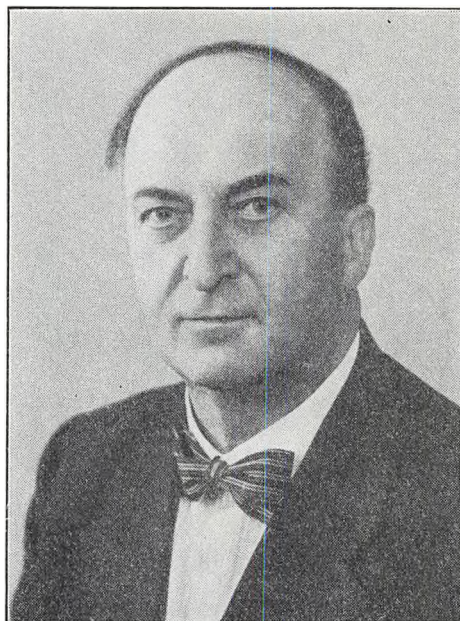
**Assistent\***

**C. E. ROSENBERG,  
Fredericia T.,**

fylder den 5. juli 1961 70 år.

Assistent Rosenberg begyndte i telegrafvæsenet den 19. marts 1908, blev assistent i Rudkøbing 1916 og kom i 1920 til Fredericia, hvor han har været, til han i 1959 tog sin afsked.

Årbogen bragte i 1958 en artikel om assistent Rosenberg, til hvilken der henvises.

**Postmester\***

**F. J. T. A. SCHARFF,  
København 41,**

fylder den 26. oktober 1961 70 år.

I 6 år har jeg haft fornøjelsen at være assistent hos postmester Scharff på K 41 og lært ham at kende som en yderst elskværdig og forekommende chef.

På kontoret var der hyggelige og gode forhold selv om der i de senere år var meget travlt

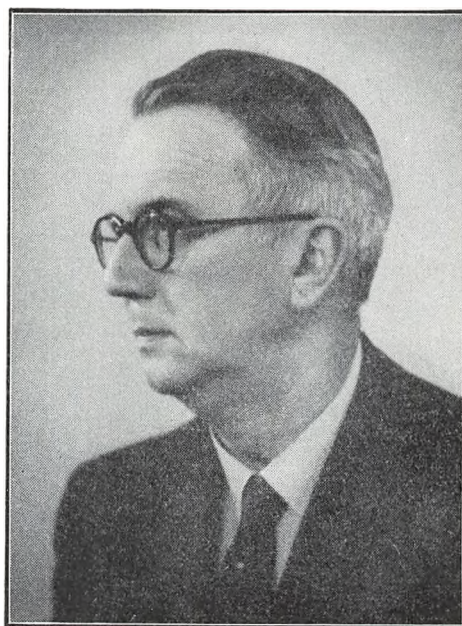
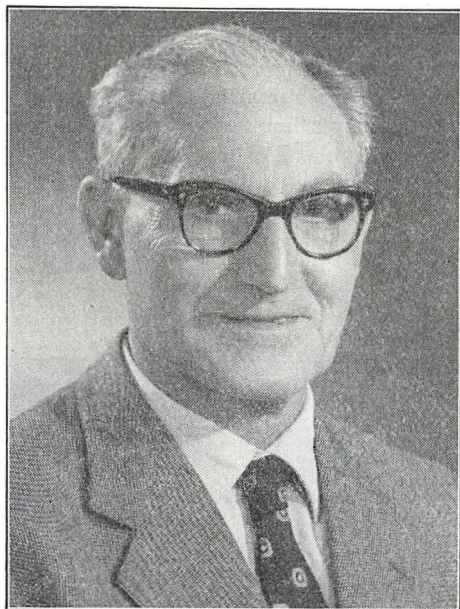

blev der altid udvej for en kaffepause, og postmesteren var aldrig bange for selv at gå til indleveringen.

Jeg mindes postmester Scharff som den friske portsmænd, der om sommeren gerne skulle have it bad nede ved Strandvejen, inden han tog på kontoret og om vinteren glædede sig til en tur på ki i dyrehaven.

Den 31. oktober 1959 tog postmester Scharff sin afsked og har nu bedre tid til at passe sin dejlige have i Kratvænget.

På fødselsdagen ønsker jeg Dem hjertelig tillykke og håber, at De sammen med Deres frue nå få lov at nyde et langt og lykkeligt otium.

O. A. Andersen.

#### Postmester

**V. STEENSEN, R\*,  
Skælskør,**

fylder den 9. september 1961 70 år.

Postmester Steensen er født ved Fredericia og tjorde i mange år tjeneste i Fredericia, heraf en

del år som kørende. Efter 8 år som kontrollør i Svendborg kom udnævnelsen til postmester i Skælskør fra den 1. april 1949, hvor jeg lærte postmesteren at kende og havde den glæde at komme til at arbejde på et kontor, hvor han var leder.

Postmesteren blev på sin venlige og elskværdige, men bestemte måde hurtigt en god chef for kontoret; visse vanskeligheder i den første tid klaredes hurtigt, og jeg vil tro, at det var tidligere års arbejde for foreningen, heraf i nogle år som medlem af hovedbestyrelsen, der havde givet postmesteren rutine til at se på en sag fra mere end een side og til at forhandle om problemerne.

Både postmesteren og fruen kom hurtigt med i byens liv og vandt sig venner og bekendte, der nu glæder sig over at beholde familien i Skælskør, hvor postmesteren har købt en villa med en dejlig have til. Her vil der i årene, der kommer, blive mulighed for en mand med postmesterens virkestrang og praktiske sans, efter det punktum, den ubønhørlige aldersgrænse sætter.

Lad mig slutte med at ønske postmesteren og familien mange gode år i den lille, hyggelige solskinsby.

S. E. Ottosen.



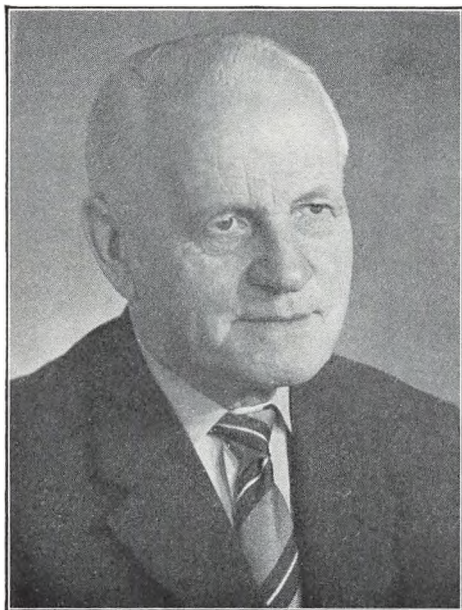

**Postmester\***  
**V. STYLSVIG,**  
**Sindal,**

fylder den 17. august 1961 70 år.

Mit første møde med Stylsvig fandt sted i 1942 ved min tiltrædelse af postmesterembedet i Hjørring. Jeg lærte ham snart at kende som en i enhver henseende pligtopfyldende og samvittighedsfuld tjenestemand med stor arbejdsevne og i besiddelse af mange gode menneskelige egenskaber. Vi fandt straks hinanden i et fortrinligt og behageligt samarbejde, præget af hans noble og retlinede væremåde og usvigelige loyalitet. Samarbejdet, der hurtigt udviklede sig til et solidt og trofast venskab, vedvarede indtil vore veje skiltes ved hans udnævnelse til postmester i Sindal fra 1. juli 1948.

Selvom Stylsvig vel nok hellere havde ønsket et embede længere sydpå, fandt han sig straks godt til rette i Sindal og tog med vanlig dygtighed og energi fat på løsningen af foreliggende opgaver. Hans virke i Sindal blev i høj grad respekteret og påskønnet af befolkningen, til hvilken han kom til at stå i det bedst mulige forhold.

I oktober 1958 tog han sin afsked og flyttede af familiære grunde til København. Stylsvig er

stadig i fuld vigeur og har ikke haft vanskeligt ved at affinde sig med en pensionists stille og fredelige tilværelse.

I erindring om samarbejdet og hyggeligt selskabeligt samvær familierne imellem ønsker jeg hjerteligt til lykke.

Deres hengivne

A. E. Lebahn.

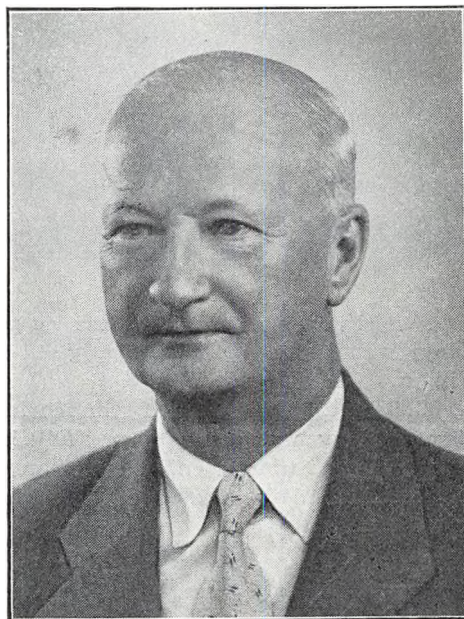

**Postforvalter, løjtnant**  
**C. C. TRÆRUP,**  
**Risskov,**

fylder den 12. marts 1961 70 år.

Postforvalteren begyndte i postvæsenet den 15. september 1908, blev assistent i Brønderslev i 1916 og kom i 1918 til Ålborg, hvorfra han var ved »det kørende« fra 1923—29. I 1933 flyttedes teltpælene til Århus, først som overassistent og fra 1941 som sin egen mand ved Risskov postekspedition. Kollegaen ved avispostekspeditioner Aage Marcher har i årbogen 1958 givet en karakteristik af postforvalter Trærup.

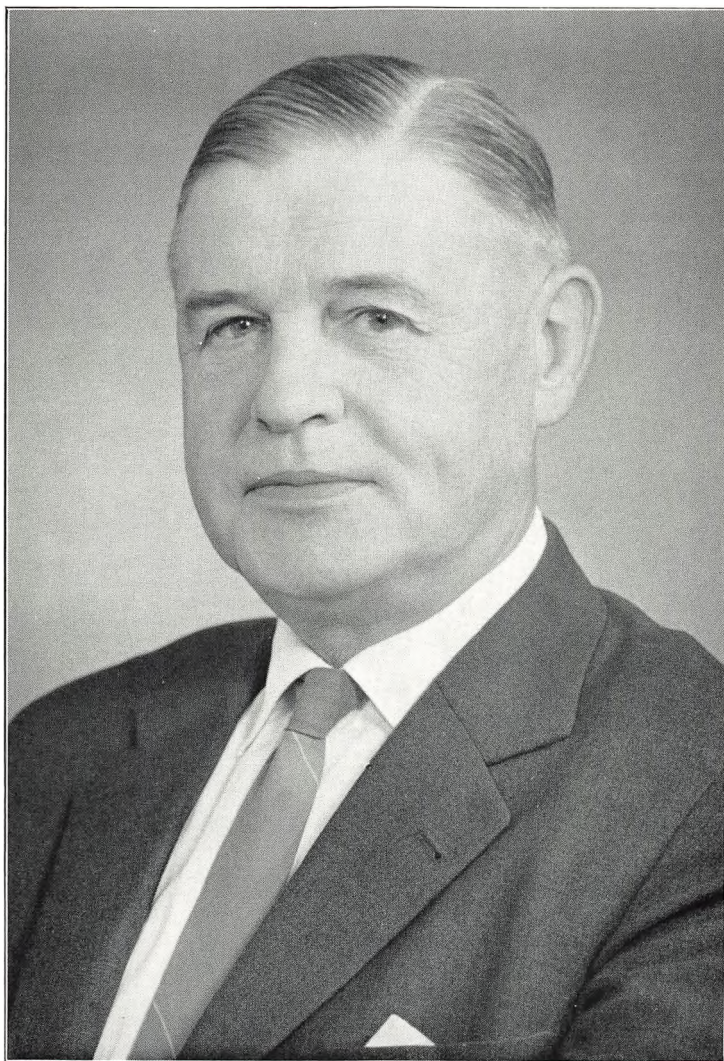

Elfelt fot.

*Arne Krogh*



## 50 års jubilæum.

*Afdelingschef, cand. jur., Arne Krog, K.D.M. p.p.*

kan den 1. april 1961 fejre sit 50 års jubilæum.

For snart 50 år siden, den 1. april 1911, mødte en pæn ung mand, søn af førstelæreren i Ud-stolpe på Lolland, som elev på postkontoret i Saksøbing.

Han kom ind i posttjenesten sammen med mange andre i tidsrummet mellem lønningsloven af 1908 og den første verdenskrig. Adgangen til postvæsenet var ikke nem, der krævedes et fint resultat til præliminæreksamen, som dengang var det almindelige, og helst også fortalere af en eller anden slags.

Elevholdene fra disse år har tilført posttjenesten mange gode kræfter, og postvæsenet gjorde også i vel rigeligt mål brug af de unge menneskers arbejdsevne og kunnen, indtil der efter første verdenskrig skete forandring i forholdene.

Den lovende elev placerede sig ved afgang fra postkursus i foråret 1914 i den fine ende af elevholdet og fortsatte i posttjenesten nu med tjeneste i København.

Den derved tilvejebragte mulighed til at ud-danne sig videre benyttede han til at gå på studenterkursus, hvorfra han blev dimitteret som student i 1917. Han havde på studenterkursus vist en sådan duelighed og flid, at man huskede ham senere, skønt antallet af dimittenter fra denne studenterfabrik var stort og mange var virkelig modne og dygtige unge mennesker.

Den unge mand gav sig derpå i kast med det juridiske studium. Dengang var en selverhvervende student ikke så almindelig som nu, og det

var krigstider med mangler og savn for de fleste og spekulationshalløj og gullaschtid for nogle.

For tjenestemændene og særligt for de unge med meget små lønninger og lang arbejdstid var tiden svær, naturligvis særlig for de, som også selv skulle betale deres videre uddannelse. Løn-ningsloven af 1919 udfriede dem langt om længe af prøvelserne.

Den 1. oktober 1919 blev Arne Krog assistent i postvæsenet, og i vinteren 1922—23 absolverede han den fuldstændige juridiske embedseksamen med 1. karakter. Dette var godt gjort, når man tager leve- og studieforholdene i betragtning, men særligt bemærkelsesværdigt var det, at studiet blev gennemført af en praktisk arbejdende postmand udenfor administrationen.

Han fik jo ikke lod og del i de lempelser af forskellig art, som en administration kunne give og også faktisk gav i hvert fald enkelte af de medarbejdere, der for egen regning søgte videre ud-dannelse. Hovedet og energien var imidlertid i orden, og det betyder mest i denne sammenhæng.

Efter generaldirektoratets opfordring søgte Arne Krog ind i administrationen og blev fra 1. februar 1923 ansat som sekretær. I den første tid gjorde man nu ikke nogen videre brug af den ny-erhvervede kraft. I et tidsrum førte sekretæren journal i et af revisionskontorerne. Man var øjensynlig ikke meget indstillet på fornyelser eller på at prøve de nytilkommende unge. I lang tid var også den senere generaldirektør, cand.jur.

K. J. Jensen henvist til en journalførers beskedne lod. Arne Krog havde efter embedseksamen søgt og fået en »halvdagsfuldmagt« d.v.s. en plads som sagførerfuldmægtig den halve dag. Efter den dengang nye retsplejelov skulle man for at få beskikkelse som sagfører have mindst tre års praksis som sagførerfuldmægtig, og hvis man ville være landsretssagfører, skulle man prøveprocedere for landsretten, som skulle godkende kandidaten.

For prøve kandidaterne var tiden også vanskelig på grund af det begrænsede antal sager, der var egnet til og kunne godtages som »prøvesag«. I det hele taget kunne man ikke undgå en massiv følelse af, at det for altfor mange gjaldt om at lægge hindringer i vejen for de unge, der havde lyst og evne til at komme frem. Der blev ikke givet noget ved dørene.

Prøveproceduren klarede Arne Krog fint. Jeg overværede selv en af sagernes forhandling og mærkede mig, at det høje dommerkollegium nikkede anerkendende til »kandidat Krog«. Samme var på denne tid ikke så glad for at komme op om morgenen og havde i hæsblesende tempo hastet til retten på cykel, hvilket jeg også havde haft lejlighed til at konstatere.

Krog fik beskikkelse som landsretssagfører og forfremmedes til fuldmægtig omtrent samtidig i 1928. Skønt han uden tvivl havde en fremtid og en lovende fremtid for sig som advokat, fastholdt han — trods opfordringer —, at han ville blive i posttjenesten, dersom man kunne få rimelige vilkår.

Det fik man.

Ved lønningsloven af 1931 indførtes i administrationerne stillingen som ekspeditionssekretær, og i den på dette tidspunkt forenede post- og telegrafetat blev nogle af disse stillinger heldigvis besat med virkelig kvalificerede yngre kræfter udfra hensynet til fremtiden og etatens interesser. Arne Krog blev ekspeditionssekretær i 4.

ekspeditionskontor, hvis forretningsområde var forholdet til udlandet både post og telegraf. De var et for etaten heldigt valg. Den nye mand tilførte sit kontor ikke alene en første classes arbejdskraft, men et lyst hoved, sund fornuft, god humør, vennelselighed og en bred evne til at omgås folk og gennemført loyalitet overfor alle. De blev en arbejdsstilling i mere end een forstand thi medens Krog gjorde tjeneste i 4. ekspeditionskontor, syntes han, det var nødvendigt at afrunde sin viden og gennemførte på rekordtid ved sider af alt det andet at blive translætør i fransk. Også på translætørskolen efterlod han sig en smuk reputation, idet han efter eksamen straks blev lektor på translætørskolen og stadig er beskikket censor ved translætørekseamen. Man må respektere en arbejdsindsats som denne. En mand i sin bedste alder, der har hænderne fulde af arbejde og som værdsætter andre af livets goder end der rene og pure videnskab, som holder af at være sammen med venner, ofrer i årevis al fritid.

På embeds vegne blev Krog som medarbejder i det internationale samarbejde på postens område en farende svend, der som generaldirektør C. Mondrups rejsefælle og medhjælper næsten til stadighed var på farten i den vide verden.

Med lidt kendskab til personerne er ingen i tvivl om, hvorledes arbejdsbyrden var fordelt, eller heller om, at det ikke altid har været let at styre den lebendige generaldirektør i det fremmede.

Krog voksede i bredden både i overført og bogstavelig forstand, fik snart en anset position i udlandet, og denne position er senere stadig udbygget og udvidet, hvorved Krog har tjent sin etat og sit land godt og vel og har erhvervet sig en næsten uoverskuelig venneskare, som alle kan li' ham, og alle respekterer den rolige, evnerige og loyale mand med det varme, menneskelige væsen.

I 1937 døde afdelingschef Wilhelmsen, Mondrups designerede efterfølger som generaldirek-

tør. En ny kronprins skulle skaffes. Som det går ved sådanne lejligheder, gik drøftelserne mand og mand imellem højt, og overmåde mange håbede og ventede, at valget ville falde på Krog, som dengang ganske vist »kun« var ekspeditionssekretær, men som i den almindelige bevidsthed stod som mere end velkvalificeret til at gå ind i den høje stilling. Han var nemlig også ualmindelig afholdt i vide kredse af den store etat. Det gik anderledes. Ved Mondrups fratræden i 1941 blev Krog afdelingschef midt i »de forbandede år«. Det blev ikke noget let job. Som den rolige, kyndige mand med vidtstrakte bekendtskaber måtte Krog opså påtage sig det brydsomme og sure hverv at holde tungen lige i munden overfor tyskerne. Erindringen om disse års nervepirrende oplevelser løber os lidt ældre koldt ned ad ryggen, og vi skal være taknemmelige for, at vi har haft folk af Krogs faste støbning at holde os til.

I efterkrigstidens opbygningsår har Krog gjort en betydelig indsats som den, der stedse har fremholdt publikums tarv som noget afgørende. Han har fremfor nogen gennemført udbygningen af den hurtige postbesørgelse ad luftvejen og har med sin nære tilknytning på sin etats vegne til luftfarten været post- og telegrafvæsenet en god repræsentant.

At der i det kollegiale arbejde har været bud efter en mand som Krog, er en selvfølge, og han har ikke undslået sig. Ministerialforeningen,

Samrådet, translætørforeningen ja, sågar lystfiskeriforeningen har noget at takke en formand eller et bestyrelsesmedlem for.

De fleste af os kender Krog og har søgt ham eller talt med ham i en eller anden anledning. Jeg tør holde på, at vi allesammen har fået det samme indtryk, en klog og fornuftig mand, særdeles vidende på mangfoldige områder, men frem for alt med et menneskeligt syn på tingene og en venlig og loyal indstilling.

Det rimelige og mulige vil han med glæde virke for, kort og godt; han har den gode vilje. Hvad det står for, er vi alle klar over. Vi er ikke gået fra ham med et forstemmende indtryk af at have fået væv og talemåder ud af det.

Jeg har haft den ære at være Krogs gode ven og kammerat siden ungdommen i alvor og gammen. Jeg har med overlæg ladet alt personligt ude af disse linier. Jeg er dybt taknemmelig for disse år, men det bliver en sag mellem ham og mig.

I et halvt stormfyldt og bevæget århundrede har Krog med ære tjent sin etat af al sin evne, og det er ikke lidt.

En uoverskuelig venneskare over hele verden vil i alle slags tunger slutte op, når vi istemmer: og gid at det må gå ham vel og gå ham vel . . . . . i mange, mange år.



## 50 års jubilæum.



### Blanketforvalter E. TH. BJØRN, generaldirektoratet,

kan den 1. april 1961 fejre sit 50 års jubilæum.

Bortset fra de spændende og oplevelsesrige år som afløser i provinsen og tjenesten ved Holte postkontor i tiden umiddelbart før posthuset blev bygget, hvad der omtrent var nok til at slå en mand ihjel på, — men det gik endda, har E. Th. Bjørn gjort tjeneste i København.

I 1928 blev der sendt bud efter Bjørn til blanketdepotet som særlig tryksagskyndig, og der er han bleven bortset fra et par små svinkeærinder på materieldepotet og ved etableringen af den regnskabs- og kontrolmæssige side af frimærkestrykkeriet ved dets oprettelse i 1933. Derefter fem år i 3. teknisk kontor med indkøb af materiel. Det var i hele krigens tid, og alt lige fra knappe-nåle og til det mere storladne gods, samt ikke at

forglemme fordelingen af rationeringskortene for benzin, petroleum og olie lå i hans hænder. Der var en streng tøm, men den blev taget med god humør. Tilbage til blanketdepotet og fra 1. april 1946 blanketforvalter.

Ind imellem har han i 12 år til 1953 været inspektør ved Dansk postmuseum og passet museets store frimærkesamling uden selv at eje en eneste frimærke, skrevet en mængde posthistoriske og underholdende artikler bl.a. til årbogen og til filatelistiske blade, har oversat og skrevet er fyrretyve bøger for ungdommen og endelig været en meget benyttet medarbejder ved Statsradiofonien lige fra dens første dage med et utal af foredrag og hørespil for piger og drenge.

I den sidste halve snes år — efter at han mistede sin kone — har han sat tempoet lidt ned Sommerhuset i Rørvig er væsentlig overladt de voksne børn og deres familie, og ferierne er så mest gået med ophold i udlandet, særlig i Tyrol hvor han har fået sig en »Ersatztochter«, som også kommer herop på besøg.

De mange tusind bøger, som fylder hans reoler klassisk musik ofte fulgt i partituret og teatergang i selskab med børnene, får fritiden til at gå for den travle blanketforvalter, som er så mangesidigt interesseret og i besiddelse af et stort humør.

### Postmester M. P. BØGSTED, R\*, Maribo,

kan den 1. april 1961 fejre sit 50 års jubilæum.

Postmester Bøgsted er vendelbo, født i Dorf og indtrådt som elev i Dronninglund, og hans kærlighed til de vendelboer og deres land er usvækket trods snart 46 års tjeneste uden for hjemstavnen.

Da jeg i 1949 blev forflyttet til Holbæk, var Bøgsted kontrollør der, og i de følgende år lærte jeg ham at kende som en dygtig og samvittighedsfuld tjenestemand af hvem der var noget at lære. På sin rolige og elskværdige måde forstå: han at få arbejdet til at glide på bedste måde; det er arbejdsro, og man føler sig tryk. Højtravende teorier og talemåder huer ikke Bøgsted, og har





kan ofte med en lun bemærkning bringe disse ned på eller under jorden. Han går ind for, hvad han har kært med en overbevisningens fasthed, der lader ane noget af »suset fra Storskoven«.

Også foreningen har gjort brug af Bøgstedes evner; for år tilbage var han således medlem af hovedbestyrelsen, og i årene op til 1958 havde jeg fornøjelsen at sidde i bestyrelsen for 3. kreds sammen med ham.

Den fritid, der bliver en travl postmand til del, helliger Bøgsted familielivet, men han får dog tid til også at dyrke sin interesse for sport; som aktiv nu kun sportsfiskeri, men i tilskuerrækkerne til fodboldkampe og motorløb havde han fast plads i Holbæk.

Selvom Lolland ligger noget langt fra den jydsk ås, ved jeg, at De er faldet godt til og befinder Dem godt i Maribo, hvor De nu har fået et tidssvarende postkontor og øget postkontorets tilliggender med et ørige.

I håb om, at De fortsat må bevare Deres gode helbred og humør, sender jeg Dem mine hjerteligste hilsener og lykønskninger i anledning af jubilæet med tak for godt samarbejde og venskab i de forløbne år.

K. A. Jespersen.

### Post- og telegafkasserer C. R. CHRISTENSEN, Randers,

har den 1. april 1961 50 års jubilæum i etaten.

Christensens hele tjeneste er udført i driften, såvel ved mindre som større og store faste postkontorer samt ved jernbanepostkontor 2 (Ålborg og Fredericia). Vi mødtes første gang som medhjælpere i Horsens i 1916 og derefter i årene fra 1926 som kørende, og har nu i 11 år været sammen i Randers.

Christensen er en vennsæl jyde med ægte jydsk lune, et glad og muntert sind og et ejegodt gemyt, som skaber hygge og glæde, hvor han færdes, også i sit daglige virke på kontoret.

Udadtil har Christensen det bedste forhold og samarbejde med postkontorets mange kunder og forbindelser, ligesom han er vel anset i de kredse i byens liv, som han gennem sine interesser kommer i berøring med. Således har han nylig afsluttet værdigheden som fuglekonge i Randers borgerlige Skydeselskab.

Han er altid parat til at yde en hjælpende hånd, og det er ikke få, han i årenes løb i vanskelige og svære stunder har hjulpet, også øko-

nomisk, af et godt hjerte, selv om det undertiden ikke er blevet påskønnet efter fortjeneste.

Personlig vil jeg gerne ved denne lejlighed minde de mange hyggelige stunder min kone og jeg har haft sammen med Dem og frue bl. a. i Deres smukke og hyggelige hjem i villaen på Rådmandsboulevard, hvor det bedste værtsskab også har til huse.

Mit jubilæumsønske er, at helsen og sundhed fremdeles må være Dem beskåret, og at fruhen helt må overvinde følgerne af det jernbaneuheld, hun beklageligvis kom ud for for et års tid siden, således at De i årene fremover kan glæde Dem over og sammen med Deres dygtige børn og Deres børnebørn.

Hjertelig tillykke.

*Lykke Pedersen.*



### **Kontrollør,**

**fru E. M. J. CHRISTIANSEN,**

**København R,**

kan den 1. september 1961 fejre sit 50 års jubilæum.

Kære Schiødte! Da man for nogen tid siden spurgte mig, om jeg kunne tænke mig at »skrive om dig« til årbogen i anledning af dit i 61 indtræffende 50 års jubilæum, svarede jeg nogenlunde muntert »ja« — for det kunne da ikke være så svært — ej heller give anledning til meget hovedbrud!

Det er nu slet ikke så nemt; thi som alle i det kære telegrafvæsen er du et dobbeltmenneske — et tjenestevæsen og et privat; og jeg — hvad jeg er glad for — kender dem begge.

Purung kom du som telegrafbestyrer Lüders datter ind i etaten, et slægtskab, der forpligtede, og ivrig, interesseret og ærekær lærte du alt, hvad vi i de tider skulle kunne for at kunne gøre fyldest overalt. Fra de unge dage husker vi vist begge de sagnrige tider på »Fkb«. Under 1. verdenskrig tog du tappert din tårn med nattevagterne på hgt.

Senere blev regnskab under forskellige former dit speciale, og i vekslende kontorer har du gjort

— og gør det den dag i dag — en stor og skattet indsats på regnskabskontoret. Under din medvirken og senere under din ledelse er alt arbejdet mangedoblet og mange specielle grene kommet til; men stedse har du kunnet følge med og være herre over det. — —

Dog — mindst lige så stor agtelse og beundring har gennem årene den private side af din tilværelse indgydt mig.

Tidligt enke og uden støtte fra nogen side muliggjorde du tappert og uselvsk under store personlige afsavn din søns studium, og således er da med fuld begrundelse hans smukke og ansete stilling dig en dyb og inderlig glæde.

Måtte de sidste få år i etaten — og mange efter afskeden med denne — bringe dig kun gode dage.

Din gamle ven.

*Reehoff.*



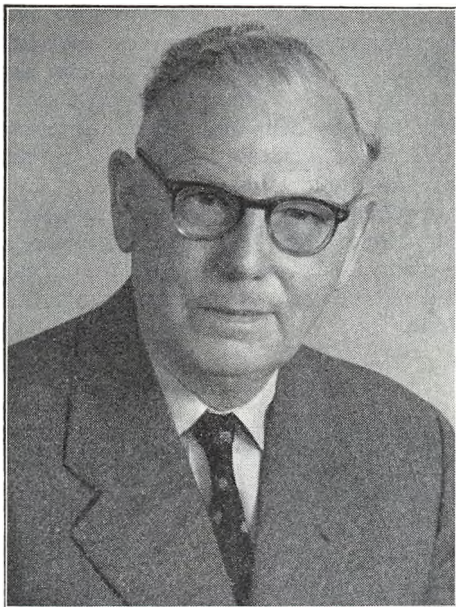

**Postmester**  
**P. J. FRIER,**  
**Kjellerup,**

kan den 1. april 1961 fejre 50 års jubilæum, og det er mig en stor glæde at efterkomme årbogens opfordring til at skrive et par ord i anledning af jubilæet.

Postmester Frier kom til Kjellerup den 1. maj 1950, og jeg havde den glæde at arbejde sammen med postmesteren i godt 6 år. Min hilsen til jubilaren skal i første række være en officiel tak for godt samarbejde gennem årene i Kjellerup. Postmesterens faglige dygtighed og store arbejdsvane parret med god vilje til samarbejde gav mig nogle læreår, som jeg ikke kan takke nok for.

Postmesteren er — sin 67 år til trods — stadig i de bedste år«; han tager levende del i alt, hvad der foregår i distriktet, og er altid parat til at rive ind, når der er noget, der trænger til at ændres.

Udover det rent postale er postmesteren meget sportsinteressert, jeg mindes endnu de hyggelige isdiskussioner hver søndag aften om søndagens sportsbegivenheder.

Jeg benytter lejligheden til at takke postmeste-

ren og fru for mange hyggelige timer i postmesterens smukke og gæstfrie hjem.

Mit ønske for jubilaren skal være, at postmesteren endnu i mange år må bevare sit gode helbred og sit lyse livssyn.

*W. R. Andersen.*



**Postmester**  
**H. M. GJALDBÆK,**  
**København 30,**

kan den 1. april 1961 fejre 50 års jubilæum i post- og telegrafvæsenets tjeneste.

Postmesterens postale data er i korthed følgende: indtrådt i »væsenet« 1. april 1911, overassistent 1936, kontrollør 1945 og 1955 postmester ved K 30, og som chef for dette kontor har Gjaldbæk sandt at sige fået mere end tilstrækkeligt at rive i, hvad undertegnede, der i radioingeniørtjenesten er nabo til Gjaldbæk, næsten daglig har

lejlighed til at konstatere. Der er et vældigt pres på ekspeditionspladserne på K 30 i den trafikstærke tid — for slet ikke at tale om trafikken ved månedsskifte og højtiderne, men det skal siges til Gjaldbæks ros, at han uforanderligt — således som han altid har gjort det — møder problemerne med en velgørende ro.

Hans faglige dygtighed, hans evne til hurtigt at slå ned på sagens kerne, hele hans humanistiske livsindstilling, og det hele tilsat et stænk jydsk lune, gør ham til den cheftype, ethvert personale vil ønske sig, og Gjaldbæk er da også meget afholdt af personalet på K 30.

Det ville være naturligt ved denne store mærkedag også at erindre om Gjaldbæks betydelige indsats indenfor organisationsarbejdet i Dansk Post- og Telegrafforening. I årene 1931—36 var han næstformand henholdsvis formand for 6. kreds A (postfraktionen), medlem af hovedbestyrelsen og centralorganisationen, og efter udnævnelse til overassistent var han i nogle år medlem af 2. kreds B's bestyrelse. — Ja, han var endog i en periode den *faktiske* formand for såvel 6. kreds A og B (post- og telegraf). Så godt var samarbejdet mellem de to kredse, så stor var tilliden til Gjaldbæks smidige forhandlingsevner.

Jeg tænker med stor glæde tilbage på disse års samarbejde i Dansk Post og Telegrafforening. Gjaldbæk var den fødte organisationsmand, saglig, stærk, udprægede forhandlingsevner og sidst men ikke mindst havde han det mod, som mange andre manglede, men som var nødvendigt, når der skulle tages standpunkter, der ikke var god latin på bjerget, og det skulle der ofte tages dengang. — Der var mange fremragende organisationsfolk i hovedbestyrelsen, bølgene gik højt, og der blev taget stærke standpunkter, men det var også nødvendigt, for der var mange og vanskelige problemer. Lønningsrevisionen 1931 og så husker jeg de meget, meget dårlige ferieforhold dengang, en sag Gjaldbæk iøvrigt forhandlede med overpostmesteren om for det københavnske assistentpersonale. Der var det store spørgsmål »gamle assistenter«, og kriseårene i landbruget, der medførte, at tjenestemændene allerede tre år efter lønningsrevisionen under Madsen-Mygdals regime måtte afgive en reguleringsstillægsportion, og der var nu ikke meget at give væk af dengang.

Såvidt jeg husker, var det Gjaldbæk, der først

rejste kravet om en personalerepræsentant i eksamenskommissionen, et krav der blev imødekommet i 1936, men så må jeg vistnok skynde mig at tilføje, at Gjaldbæk formentlig som alle, der arbejdede for denne sag, havde ventet et helt anderledes positivt resultat af denne repræsentation, end tilfældet blev.

Kære Gjaldbæk, tak for kammeratskab og venskab i mange år. Jeg ønsker dig hjertelig til lykke med jubilæet og tilføjer ønsket om et godt helbred og god vind fremover i mange, mange år endnu.

L. Falck Tjellesen.



**Direktør, cand. jur.  
G. V. K. HJORT, R<sup>1</sup>,  
postgirokontoret,**

kan den 1. april 1961 fejre 50 års jubilæum.

Da direktør Gustav Hjort fyldte 60 år, skre afdelingschef Arne Krog her i årbogen udførlig om jubilæren og især om hans 33-årige virksomhed i generaldirektoratet, så det må vel være til ladt ved denne lejlighed at gå videre fra den da i slutningen af 1953, da kontorchefen fra 3. teknisk kontor sagde farvel til generaldirektoratet



og tiltrådte stillingen som direktør i postgirokontoret.

Hvis nogen havde troet, at det var en tør kontoradministrator, der kom med papirekcersits som speciale, tog de meget fejl. Orden skal der være i tingene, og selvsagt blev lejligheden benyttet til også at få papirerne i orden. Skrivelser, koncepter og kartoteker er nu i rette format og på de rette papirsorter, men mest ses og mærkes direktør Hjorts store indsats og interesse for girovirksomheden i den foretagne gennemgribende modernisering af lokalerne, der nu fremtræder farvestrålende, lydisolerede og veloplyste, og ikke mindst i den store fornyelse af maskinparken, som nu omfatter kontormaskineriets sidste nyskabelser. Postgirokontoret har altid i Hjorts tid været parat til at være det første kontor, der prøver noget nyt.

Når man står foran sit 50-års jubilæum og er kommet over midten af 60-erne, skal man vist efter traditionerne være »faldet til ro« og affinde sig med tilstandene som de er, og iøvrigt føre en ophøjet cheftilværelse. Men sådan er direktør Gustav Hjort ikke, og det egner stillingen som chef for den levende og voksende postgirovirksomhed sig heller ikke til. Ofte forbløffer direktøren sine nærmeste medarbejdere med ganske utraditionelle synspunkter og forslag, men når vi så alt efter temperament har bandet eller sukket lidt over, hvad han nu har hittet på, så glæder vi os alligevel over, at vor chef selv følger med i udviklingen og giver os lejlighed til også at følge med.

Til billedet af jubilaren hører også virksomheden som sekretær i julemærkekomiteen, det lyder ikke af så meget, men det betyder, at Hjort foruden at lede julemærkets kontorarbejde er administrator for de seks julemærkehjem og forestår for tiden opførelsen af det syvende. Det er let forståeligt at gedderne i Furesøen godter sig, for megen tid til lystfiskeri kan der ikke blive.

C. V. S.

## Post- og telegrafkasserer

**M. C. HOLK,**

**Viborg,**

kan den 1. april 1961 fejre sit 50 års jubilæum.

Hvis der findes en eller anden, der skulle være

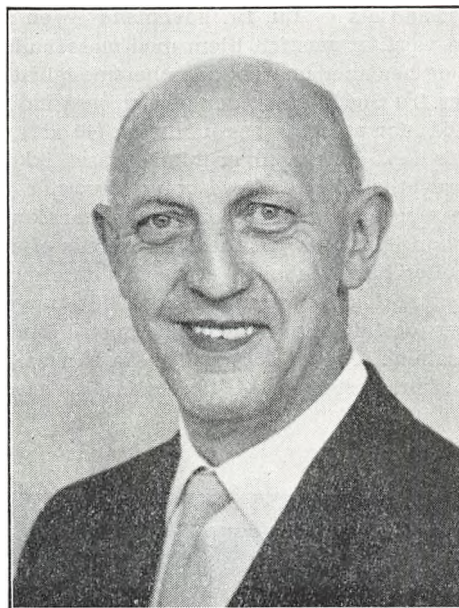

i tvivl om ovennævnte jubilars identitet, så må det være, fordi der står 50 års, men det er altså Holk. Ham der var assistent i Hobro, overassistent og kontrollør i Maribo? Rigtigt.

Der er enkelte mennesker, der uden at være i top i forening eller etat kendes blot ved det at være, og Holk er et af dem, men han er ikke blot kendt, men også anerkendt, som en dygtig, pligt-opfyldende postmand, hvis interesse rækker udover hans arbejdsområde. Han er aktiv, og Viborg postkontors trivsel kommer *ham* ved. Hans humør er som hans arbejdsevne uforandret og vil fremtilig forblive uforanderligt. Nuværende filialdirektør i Nationalbanken i Ålborg har fortalt mig, at Holk var en oase i ørkenen, når han som revisor mødte op i Hobro Andelsbank, hvor førnævnte dengang var elev.

Og sådan er hans gode humør, livsnære og livsbekræftende væsen og velafbalancerede ro i dag et islæt i det gode arbejdsklima, der er forbillig ved Viborg postkontor, men om end jubilaren har et godt humør, er flink og langmodig, er der en grænse, — så stå til klø hos kassereren, er der ingen, der holder af — jeg kunne i alt fald ikke li' det.

Som på kontoret så privat. En umådeholden

arbejdsindsats — fin, fin havemand — en strålende vært, et gæstfrit hjem med masser af gæster, og her aner man, at hans hemmelighed måske er fru Sigrid Holk, der iøvrigt også har haft chancen for at holde postjubilæum (40 år?).

Hvis de 25 linier, som er mig beskåret, ikke var udskrevet, skulle jeg have oplyst, hvornår jubilaren var født og andre data, men han kan gå, hvis han ikke huer postmester Rørstedts efterfølger, eller han kan blive et par år derefter, for han er still going strong. Måske lidt tungere i gangen og lidt mindre hårfager, men derudover den samme som for 35 år siden, da han var min første læremester. *Martin Jensen.*

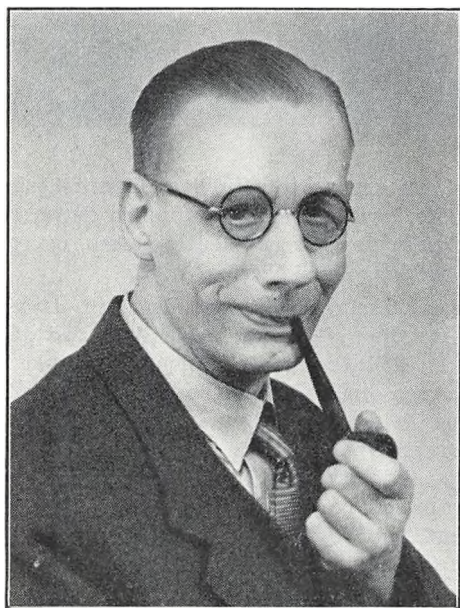

**Postmester  
K. HØVRING,  
Tørring,**

kan den 1. april 1961 fejre 50 års jubilæum.

Når jeg, der kun har kendt postmester Høvrings siden 1. september 1945, da jeg som postmesterens første elev indtrådte i postetaten, skal skrive et par ord om postmesterens virke i post- og telegrafetaten i tiden forud for dette tids-

punkt, så kan det naturligvis kun blive noget summarisk.

Jeg efterkommer imidlertid gerne opfordringen til at skrive, da det bekendtskab, der blev indledt hin efterårsdag i 1945 på Tørring postkontor, står som noget meget værdifuldt for mig.

Postmester Høvrings indtrådte 1. april 1911 i postetaten og ansattes 1. februar 1919 som assistent i Lunderskov, hvor han virkede til 1. juni 1920, på hvilket tidspunkt postmesteren forflyttedes til Løgumkloster. Sønderjylland og sønderjyderne må have gjort et heldigt indtryk på postmesteren for næste station på vejen blev også i den dejlige landsdel, nemlig Sønderborg, hvortil postmester Høvrings forflyttedes 1931. Her virkede postmesteren så til 1. maj 1937, da »rejsen« gik videre til Esbjerg, hvor postmesteren gjorde tjeneste bl.a. i de urolige besættelsesår. 1. juni 1945 forelå udnævnelsen til postmester i Tørring, og Høvrings tog plads i chefstolen på landets mindste postkontor, rent lokalemæssigt i hvert fald, det var sandelig knap nok, at der var plads til postmesteren. I hvert fald var der ikke plads til eleven, der rykkede ind til oktober, der måtte sættes en ende til skrivebordet.

En rar og hyggelig postmester, der har et af landets mindste embeder og derfor kan være lige netop, som han er, således skrev et ugeblad om postmesteren i en interessant artikel for et par år siden. Netop dette, at kontoret ikke er større, gør det muligt for postmesteren at passe både det og de mange interesser, som postmesteren dyrker. Postkontorets drift er i de bedste hænder, og vel navnlig en bestemt gren af det postale arbejde har stået postmester Høvrings hjerte nær, elevuddannelsen. Vi, der har fået vor første uddannelse i Tørring ved, hvad det har betydet og bringer postmesteren vor tak derfor. Såvel den teoretiske som den praktiske lærdom blev indpodet i os på en interessant og aldrig kedelig måde, den praktiske ved at lade os gøre arbejdet selv i videst muligt omfang og så tidligt som muligt, altid dog under postmesterens aldrig svigtende tilsyn.

Af postmester Høvrings mange interesser er slægtsforskningen og brevskrivningen vel nok dem, der står postmesterens hjerte nærmest, og embedet i Tørring har givet rig anledning til at dyrke dem i stor målestok. Min egen glæde ved

at skrive breve tillader jeg mig at tilskrive postmester Høvring en del af æren for. Nu forudser jeg den bemærkning fra postmesteren, at det mærker han ikke meget til, hvilket jeg kun kan beklage. Tanken, som er nedfældet i ordene »Skriv et brev i en ledig stund, De glæder andre og glæder Dem selv«, som blandt andet møder en på postmesterens brevpapir, gjorde på det tidspunkt, da jeg første gang så dem på tryk et vist indtryk på mig. Når man skriver et brev, griber man således direkte ind i et andet menneskes liv og selve handlingen får hermed etisk aspekt. Vort liv får jo først virkelig værd i det øjeblik, vi lever det for andre.

Det var rart at være elev i Tørring, æren herfor må postmesteren imidlertid dele med sin kone, som altid var en hyggelig og gæstfri værtinde. Ruth og jeg siger Dem begge tak for tiden i Tørring og bringer Dem vor hjerteligste lykønskning i anledning af jubilæet. *Sjøholm.*

**Postmester, kaptajn,  
K. G. M. BYLOW JENSEN, R<sup>1</sup>,  
Frederiksberg postkontor,**

har den 1. april 1961 virket i post- og telegrafvæsenet i 50 år, heraf langt de fleste i København.

Som følge af en fin fagprøve II i 1926 blev han fast ansat i generaldirektoratet den 1. oktober samme år og blev herefter administrationsmand, indtil han blev postmester ved Frederiksberg postkontor pr. 1. marts 1953.

Men inden dette avancement har han prøvet adskilligt. Han blev efter datidens forhold i den meget unge alder af 37 år i 1931 (tænk hvilken udvikling) ansat som postalkyndig administrationsuddannet overassistent i 1. ingeniørdistrikt i København, en nyoprettet stilling, der foruden dygtighed og forhandlingsevne krævede takt og bestemthed i optræden.

Efter 5 års tjeneste her vendte han tilbage til generaldirektoratet som kontrollør, søgte herfra



3 år senere til 1. overpostinspektorat i København for fra 1. november 1942 at overtage stillingen som postinspektør ved 3. overpostinspektorat i Århus.

Tjenesten ved de 2 overpostinspektorater har sikkert været de interessanteste i Bylows postale tilværelse. Såvel rejselivet som kontorarbejdet dér interesserede ham overordentlig, og han kom i forbindelse med en mængde kolleger, han som københavner ikke ville have haft mulighed for at lære at kende.

Som chef for Frederiksberg postkontor har han vist sig også som en dygtig, praktisk postmand, respekteret af alle, ikke mindst af sit personale, for hvem han altid går i breschen, når der er mulighed derfor. »Kaptajnen«, som han jo har været militært, mærker man aldrig noget til.

Til lykke med dagen, kære Bylow, og tak for godt samarbejde og mange års venskab, og gid at du må få din tid ud i etaten og mange gode år derudover.

*S. Kruse.*



**Kontrollør  
H. JØRGENSEN,  
hovedtelegrafkontoret,**

kan den 1. september 1961 fejre sit 50 års jubilæum.

Kontrollør H. Jørgensen indtrådte i telegrafvæsenet den 1. september 1911, blev assistent i Frederikshavn 1919 og kom i 1926 til Esbjerg. I 1932 kom H. Jørgensen til København, hvor han i 1937 blev overassistent og i 1949 udnævntes til kontrollør.

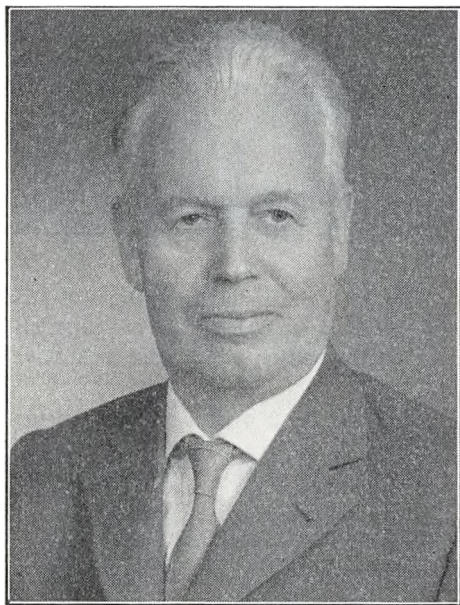

**Postmester, løjtnant  
S. J. R. KJELDMAND,  
København 11,**

kan den 1. april 1961 fejre 50 års jubilæum.

Kjeldmand er født lige midt i det hele — på Samsø — og har forstået at samle noget af det bedste fra alle sider, jydens styrke, sejhed og nøjagtighed, fynboens hurtighed og sjællændrens optimisme, hvad kan man så forlange mere. Jeg traf første gang Kjeldmand i 1916 i Jyderup, da jeg var provins afløser og vort venskab har trods ofte mange års adskillelse stadig holdt lige godt. Kjeldmand er jo *nu* Københavner, men han

har været meget i provinsen gennem de 50 år, bl. a. har han været konstitueret mester både i Tåstrup og Frederiksværk, sidste sted meget længe og fra begge disse to steder hørte man, at man gerne ville have beholdt ham, han faldt altså også godt til der, idet han altid er hjælpsom og venlig mod høj som mod lav. Det er jo dog ikke kun udtil han har sine gode sider, Kjeldmand har i de 50 år været postvæsenet en god og interesseret medarbejder og har altid fulgt godt med, hvor fremskridt var at øjne. Jeg siger tak for venskabet både i væsenet og i hjemmet, hvor jeg har nydt megen gæstfrihed og ønsker god vind de sidste år på K 11 og mange gode år derefter.

*E. Reinath.*



**Postmester, cand. jur.  
A. J. A. KROMANN, R<sup>1</sup>,  
Østerbro postkontor,**

kan den 1. april 1961 fejre sit 50 års jubilæum.

Kromann og jeg mødte hinanden første gang under for to postmænd ikke helt sædvanlige omstændigheder.

Vi havde begge haft den glæde — som tilhørende ældre årgange af garden — ekstraordinært at blive indkaldt til tjeneste ved vort gamle



åben i anledning af højtidelighederne ved Sønderjyllands genforening med moderlandet i sommeren 1920, hvis højdepunkt var Dybbølsfesten den 11. juli i skanse nr. 7, hvor bl. a. garlen paraderede.

I de følgende år så vi ikke meget til hinanden, men så meget des mere efter 1. maj 1942, da Kromann blev udnævnt til postinspektør ved overpostmesterembedet — dog herom senere.

Som marstaller og søn af en skibsfører og med alle sine forfædre som søfolk havde det vel været naturligt, at også Axel Kromann var gået til søs. Sådanne skete det imidlertid ikke. Kromann blev i stedet for den 1. april 1911 elev på Marstal postkontor, hvor han — i parentes bemærket — var så heldig at træffe sin senere hustru, daværende overpostlev frøken A. M. Christophersen. Iøvrigt havde hans bedstefar, Th. Mygind, været postnester og telegrafbestyrer i Marstal til 1896.

I 1915 kom Kromann som medhjælper til København, og her har han siden gennemlevet hele sin postale løbebane, hvoraf de 35 år på forskellige poster i administrationen, assistent i finansministeriets 2. revisionsdepartement, posteksplient i generaldirektoratet, sekretær, senere fuldnægtig i generaldirektoratet og endelig postinspektør, indtil han den 1. marts 1951 udnævntes til postmester ved Østerbro postkontor.

Axel Kromann ville allerede som barn gerne have været student for at kunne læse videre, men på Ærø findes intet gymnasium, og ønsket nåtte derfor hvile, indtil han kom til København, hvor han da jævnsides med sit postarbejde læste til student og juridisk embedseksamen for senere at få bestalling som landsretssagfører.

De 8 år, Kromann var postinspektør, faldt sammen med en del af min postinspektørtid. Vi arbejdede således nært sammen og altid i god forståelse — en selvfølge, når vi havde en chef som overpostmester O. S. Olsen. Denne mand, der for tiden sine mange andre udmærkede egenskaber også var i besiddelse af humorens og lunets gave, forenede sig jævnlig med i selskaber, hvori vi deltog, at fortælle, at han havde 2 postinspektører, der begge var ærøboere, men alligevel altid kom godt ud af det med hinanden, hvad O. S. Olsen ilysneladende var ret stolt af, eftersom han tiløjede, at forholdet jo ellers var det, at han altid havde hørt, at man ikke kunne have mere end 1

ærøbo foran masten, hvis der skulle være fred i skibet.

Både Kromann og jeg mindes vor postinspektørtid med stor glæde, og det var derfor langt fra utilfredshed med forholdene, der i 1951 fik Kromann til at søge postmesterembedet på Østerbro, men nok hans realitetssans, der sagde ham, at som advancementsforholdene da lå i generaldirektoratet og distriktsstyrelserne, ville der ikke være megen udsigt til forfremmelse dér.

For sit fortjenstfulde arbejde ved arrangementet af den nordiske telekonference på Skagen i 1941 belønnedes Kromann med ridderkoret af 1. grad af Vasaordenen, og i årene 1945—47 varetog han hvervet som chef for den fra besættelsestiden endnu eksisterende post- og telegrafcensur, hvormed fulgte adskillige, vistnok både interessante og fornøjelige rejser til konferencer i udlandet, rejser, han som postinspektør ellers næppe ville have fået lejlighed til at foretage.

Siden 1953 har postmesteren som en af styrelsens repræsentanter været medlem af »Distrikts-samarbejdsudvalget for det københavnske Postområde.«

Kromann har således haft at gøre med lidt af hvert, og en ting endnu må i denne forbindelse nævnes, hans job som dirigent i Dansk Post- og Telegrafforenings 2. kreds A og »1872«s møder, hvortil han uden nogen modkandidat er blevet valgt i nu snart mange år. Også her gør hans mest fremtrædende egenskaber, nemlig imødekommenhed forbundet med passende fasthed, hurtighed i opfattelsen og logisk tankegang sig stærkt gældende.

Axel Kromann har aldrig glemt sin smukke fødeø, og for nogle år siden købte han sig da også et hus i Marstal, hvortil han og hans elskværdige frue jævnligt drager, når lejlighed gives. Ærøskøbing er det jo ikke, men også i Marstal kan man finde den ro og fred, som det nu om dage er blevet en nødvendighed for en chef for et af de største københavnske postkontorer af og til at kunne nyde.

Jeg ønsker min gamle ven hjertelig til lykke på jubilæumsdagen og håber, at han, fru Mis, deres to sønner, landsretssagføreren og lægen, med fru og deres snart store børneflokk endnu i mange år må kunne se sig samlet i deres hyggelige og glade familiekreds.

L. Thonboe.



Møller fik sin livsgerning. Allerede fra 1923 deltog han i eftersynet af radiostationerne i skibe og luftfartøjer, og siden 1927 — og indtil 1955 — har han været medlem af kommissionen for radioekspedientprøverne. Hans rolige og myndige optræden lagde en dæmper på nervøsiteten hos eleverne, og gennem årene har han erhvervet sig mange gode venner mellem lærerne ved skolerne og inden for navigationsvæsenet, flyvevæsenet og rederikredse.

Det var med vemod, Møller i 1955 måtte opgive sin virksomhed ved radioeksamen for at overtage stillingen som leder af munderingsdepotet, hvor han i de forløbne 6 år har stået i det bedste forhold til sin store »kundekreds«

*M. A. Marcussen.*

### **Munderingsforvalter**

#### **J. S. MØLLER** generaldirektoratet,

kan den 1. september 1961 fejre sit 50 års jubilæum.

Født i Varde den 23. november 1894 som søn af trafikassistent, senere stationsforstander i Ringkøbing og Masnedssund, J. C. V. Møller, har Jørgen Møller allerede tidligt lært at lytte til telegrafapparatets klapren, og det er måske det, der har givet ham lyst til telegrafvæsenet, i hvert fald stillede han som elev på telegrafstationen i Fredericia den 1. september 1911.

Efter vel overstået telegrafeksamen i 1912 gjorde han tjeneste i Fredericia, Nakskov og København, og den 1. maj 1918 blev han forflyttet til telegrafdirektoratet, hvor han således har været i mere end 40 år, den længste tid i sekretariatet (efter 1927 4. ekspeditionskontor). Her beskæftigede han sig særlig med telefon- og radiospørgsmål og vandt ved sin grundige og solide viden og store arbejdssevne sine foresattes respekt, men tillige ved sit venlige væsen og omgængelighed mange gode kammerater.

Det var dog særlig inden for radioen, Jørgen



### **Postforvalter**

#### **J. PEDERSEN,** Fruens Bøge,

kan den 1. april 1961 fejre sit 50 års jubilæum.

Det er for mig aldeles ubegribeligt, at den Fruens Bøge postforvalter skal optræde som po-

stal jubelolding ved sit 50-års jubilæum den 1. april 1961.

Sammen har vi trådt vore postale børnesko ved postkontoret i Holsted 1912—13 i de år, hvor livets strenge stemtes, senere mødtes vi som unge assistenter i Vejen 1919—21 med ynglingeårenes mod på livet, jagt og kærlighed og så igen her i Odense 1955 til tonerne fra livsorglets fulde register.

Her møder han mig i næsten samme skikkelse som den flotte sheik i de unge år. Rank og spændstig. Med det samme lyse smil som den gang. Fredsæl og omgængelig. Aldrig har nogen stødt sig på ham, og er han kommet for skade at støde nogen, har det i hvert fald ikke været ham, der har givet bolden op.

Livet synes at være gået helt sporløst hen over hovedet på ham. Sygdom har han ikke kendt. Fremmede jobs har han aldrig eftertragtet. Det postale arbejde har været ham nok.

Et smukt hjem og et harmonisk ægteskab har dannet en gylden ramme om hans private liv, så om på nogen passer på ham det gamle ord: bene vixit qui bene latauit.

*J. Graustund.*



kan, uden at sige et ord for meget, sige: som han var, sådan er han. Uforanderlig, redelig i al sin færd, en mand, vi kan lide og som er til at lide på.

*Ths.*

### Kontrollør

**H. W. PETERSEN,**  
**Fredericia T.,**

kan den 9. december 1961 fejre sit 50 års jubilæum.

Hans Willy, som hans nom de guerre er, hører hjemme blandt stationens dygtigste telegrafister gennem årene. Han var med dengang, da det næsten var et adelspatent at være Fredericia telegrafist, han var med i den travle, hektiske tid ned de endeløse, forcerede natvagter og han er ned endnu idag, da stationen kæmper en hård kamp med de mekaniske fremskridt.

Hans Willy var, som nævnt, en dygtig telegrafist, en af dem, der aldrig svigtede arbejdet, selv under de vanskeligste forhold — og det gør han heller ikke idag — og han er en storartet kollega og kammerat. Alle de mange unge mennesker, der gennem årene har passeret Fredericia T., vil nikke samtykkende til denne korte karakteristik og alle vi, der stadig arbejder sammen med ham,

### Postmester

**H. C. THOLANDER, R\*,**  
**Nørresundby,**

kan den 1. april 1961 fejre 50 års jubilæum i etaten.

Når jeg — hans kollega — skriver lidt om ham skyldes det dels lang tids bekendtskab og dels, at vi i et spand af år har gjort tjeneste på samme kontorer enten sammen eller før eller efter hinanden.

Skønt bornholmer af fødsel har Tholander levet størstedelen af sit liv i Jylland og befinder sig vel her.

En kavalkade af minder og tildragelser vi har oplevet sammen passerer revy, når tankerne går tilbage og det ikke mindst under vor samtidige tjeneste ved jernbanepostkontor 2.

Husker De endnu den desværre nu ophørte forening af fællesspisende Danske i udlandet, særlig den nat, da fru og svigermoder uventet tog



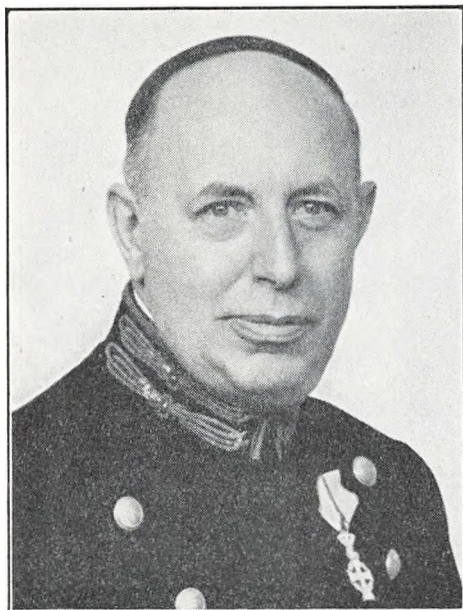

imod os ved vor hjemkomst fra Flensborg, efter at vi havde et møde i udlandet.

Mindes De endnu heldagspladsen på Ålborg 3, som jeg overtog efter Dem. De havde da ledet Ålborg 3 gennem flere krigsår med alle de forstyrrelser der fulgte med. Det var ingenlunde noget let job, De der klarede med bravour, noget der gjorde det let for mig at gå videre i stillingen.

Bortset fra kreds- og postmestermøderne synes vore veje nu at være skilte, men jeg vil altid med tak og beundring tænke på mennesket og postmanden Tholander.

Tak for Deres forarbejde for mig, tak for Deres medvirken til at gøre min tid som kredsformand let. De har i alle årene været en god kommerat og kollega og vellidt af alle.

Hjertelig tillykke.

Held, sundhed, helbred og som sædvanlig godt humør ønskes Dem fremover.

W. N.

**Postmester, løjtnant**

**A. C. L. TILLY,**

**Esrum,**

fejrer 50 års jubilæum den 1. april 1961.

Postmester Tilly er thybo og aftjente første de af sin postale værnepligt i Fjerritslev. Den længste tid — 28 år — har han været tjenstgørende Holbæk, hvor han vandt sig en stor vennekreds som han stadig har kontakt med.

I 1951 blev Tilly postmester i Esrum, hvor han hurtigt blev en afholdt chef på grund af sit ligefremme og retsindige væsen. I det smukke og hyggelige hjem i det gamle kloster møder man en ganske enestående gæstfrihed og hjertevarme fra såvel postmesteren som fru Tilly, der uden nogen alvorlige konkurrenter indtager pladsen som jordens elskeligste menneske. Især de unge afløbere der kommer til kontoret, omfatter hun med en nærmest moderlig omsorg.

Tilly er løjtnant fra de gode tider, da der var soldater til, og han interesserer sig stadig meget for alt, der har med forsvaret at gøre. Hans øvrige interesser — historie, musik og kunst — må han nøjes med at dyrke i den tid, der bliver, når p.&t. lægger beslag på ham i tiden kl. 7—19.

Kære Tilly, jeg ønsker dig hjerteligt til lykke og håber, at dit og din kones helbred må arte sig bedre i fremtiden, så alle vi, der har lært jer at kende, endnu i mange år kan nyde godt af jere varme og trofaste venskab.

P. E. Jensen.



*Andelsselskabet*

**ODENSE EKSPORTSLAGTERI**

*Odense*

**A/s FIONETTE**

**Odense**

# Fyens Stiftstidende

— den *STORE* Odense-avis

*Christgau's*  
**KAFFE**

— RIGTIG KAFFE

**N. TØRRING**

AKTIESELSKAB

DIVINA . K. UPMANN

MIKADOS . TIPS

**Odense Staalskibsværft <sup>A/s</sup>**

*Odense*

# *Generaldirektør K. J. Jensens 70 års fødselsdag*

## *den 7. maj 1960*

Fødselsdagen fik et meget festligt forløb med et væld af gratulanter, gaver og blomster.

Af gratulanter kan nævnes:

Afdelingschefer, afdelingsingeniører og kon- torchefer i generaldirektoratet og et stort udsnit af generaldirektoratets personale, overpostmest- ren, direktøren for og inspektøren ved postgiro- kontoret, postmestrene Kromann, William Olsen og Thonboe.

Departementschef Harald Høst, professorerne Ingerslev og J. Oskar Nielsen, chefen for Forsva- rets Telegrafforvaltning, oberst Jessen, direk- tøren for Danske Privatbaners Fælleskontor, Hjortkjær, overingeniør Larsen, Automatic, di- rektør Nørrelund og ingeniør Lisberg, L. M. Ericsson, tegneren Viggo Bang.

Børn, svigerbørn og børnebørn samt mange personlige venner og bekendte.

Af gaver skal nævnes:

*en stor sortimentskasse cigarer* (Hirschsprung) fra Dansk Post- og Telegraforening og Dansk Postforbund,

*en stor kurv med blomster, cigarer m.m.* fra Det store nordiske Telegraf-Selskab,

*en stentøjs-elfant* (Kgl. Porcelain, Jens Kyhn) fra Telefonfabriken Automatic,

*blomsterkurv med Remy Martin og blå druer* fra Danmarks Radio,

*blomsterkurv med 2 flasker champagne, Napo- leon-cognac, et ericofonapparat m.m.* fra L. M. Ericsson,

»flaskepost« fra bl.a. Sophus Berendsen, Berling- ske Tidende, Carlsberg-Bryggerierne, Danske Privatbaners Fælleskontor, redaktør Kaptajn, Nordiske Kabel- og Traadfabriker, formanden for Telefonsynet, ingeniør Axel Petersen, Standard Electric og flere andre.

*Cigarer, chokolade, blomster og vin* fra de frem- mødte gratulanter og fra firmaer og institutio- ner, med hvilke generaldirektøren har haft forbindelse i årenes løb.

Blandt de mange *telegramafsendere* skal nævnes:

Hans Majestæt Kong Frederik IX, ministeren for offentlige arbejder og andre nu- værende og forhenværende ministre,

direktøren for udenrigsministeriet, nuværende og forhenværende departements- chefer,

nuværende og forhenværende overpostinspek- tører, distriktsingeniører, postmestre, telegraf- bestyrere og mange andre af etatens nuværende og forhenværende embedsmænd,

nuværende og forhenværende telefondirektører med mange flere.

## Generaldirektør K. J. Jensens afsked med etaten

Den 30. maj 1960

I anledning af generaldirektør K. J. Jensens fraræden aflagde *generaldirektør Sterky og överdirektör Olters, Kgl. svenske Telestyrelsen*, et afskedsbesøg d. 30. maj.

Generaldirektør Sterky overrakte generaldirektør K. J. Jensen en *globus* som afskedsgave og udtalte bl.a.:

»Nu ved din tilbagetræden efter dit lange virkepost- og telegrafvæsenet kommer vi for at sige dig farvel. Det er lang tid, du har virket. Hvad livet har betydet for dig selv, det ved du selv. Og dine kolleger og medarbejdere véd, hvad du har betydet for dem.

For dine svenske kolleger har din venlighed, dit kammeratskab og dit gode humør betydet meget, og vi takker dig for årene, der gik.

Fra Sverige går teleforbindelserne ud til Europa ned over Danmark, og vi takker den danske telestyrelse og respekterer jer herved for den gode måde, tingene er blevet arrangeret på.

Vi vil gerne ved din tilbagetræden overrække dig en stor kugle, på hvilken du kan finde de steder, som du har besøgt som delegeret ved kongresser eller som turist. Jeg overrækker den med de bedste ønsker for din tid som pensionist.

Vi lover, at din efterfølger skal blive modtaget hos os med samme velvilje, som du selv er blevet modtaget med.

Mine medarbejdere har bedt mig overbringe dig deres hjerteligste hilsener.«

Generaldirektør K. J. Jensen svarede:

»Jeg kan kun sige de ord: hjertelig tak. Er i stedet herved alene for at sige farvel til mig, da jeg er meget rørt. — Jeg er meget glad for globen,

og jeg glæder mig til at have den for øje i mit otium.«

Samme dag indgik: fra generaldirektøren og embedsmænd i *Telegrafstyret, Oslo*, en boggave, fra *Københavns Postcirkel* en meget smuk sammenplantning med bl.a. gule roser, blå iris, kongevin, samt et væld af blomster og gaver fra de mange, der kom for at tage afsked, af hvilke nævnes:

afdelingschefer, afdelingsingeniører, kontorchefer og personale i generaldirektoratet, fhv. postmester A. L. Hvidtfeldt, postmestrene Vilh. Jensen, Kh. S., E. H. C. Mikkelsen, pakkepostkontoret, Steensen, Skelskør, og Thonboe, omkart., telegrafbestyrer Linder og overkontrollør H. Holst-Christensen, værkstederne.

Den 31. maj 1960

Postmestrene Karlo Andersen, N. E. Hansen, Lauritz Jensen og William Olsen overrakte en meget smuk blomsterkurv med hortensia, latyrus, roser, løvemund, iris m.m. fra de 7 postmestre i centralpostbygningen (ovennævnte samt J. P. Christensen, E. H. C. Mikkelsen og Thonboe).

Kontrollør, museumsinspektør I. C. Petersen og fhv. postmester N. C. Christensen, Odense, samt flere uden for etaten aflagde afskedsvisit og overrakte blomster.

Kl. 16 afholdtes i generaldirektoratets konferencesal en højtidelighed, ved hvilken generaldirektøren efter en afskedstale overrakte den kommende generaldirektør

et posthorn \*),

»embedets nøgler« og

generaldirektør-signetet.

) Dette posthorn blev i sin tid skænket generaldirektør K. J. Jensen af nu afdøde postkontrollør Hendil. — Ved et medfølgende gavebrev overdrog generaldirektøren posthornet til Dansk post- og telegrafmuseum. Generaldirektøren udtalte som sit ønske, at hornet fik sin plads i den kommende generaldirektørs hjem, så længe denne var etatens chef, således som det hidtil havde haft sin plads i den afgående generaldirektørs hjem.

Generaldirektøren udtalte bl.a.:

»Tak for 19 år til hele personalet for loyalitet overfor mig — jeg tror, at jeg også har været loyal overfor Dem.

Imorgen er jeg friherre. Idag overdrager jeg en i god drift værende forretning med et godt personale til min efterfølger, civilingeniør Gunnar Pedersen.

Der har været spurgt, om etatens chef bør være jurist, økonom eller ingeniør, I den anledning siger jeg rent ud: der kræves ingen bestemt uddannelse af en generaldirektør, og det kan være farligt og ikke rigtigt, hvis generaldirektøren føler sig knyttet til en enkelt gruppe af personalet.

Jeg har ikke følt mig som jurist i mange år — (henvendt til den kommende generaldirektør) og fra imorgen er du ikke længere ingeniør men kun chef for post- og telegrafvæsenet med denne stillings plusser og minusser.

Du kan godt få kritik for ting, der ikke kan være anderledes, og ros for ting, som du intet har haft at gøre med.

Vis hensyn til personalet, kunderne og økonomien — faktorernes orden er ligegyldig. Men husk, at du blandt personalet har jurister, ingeniører, folk med posteksamen og folk med telegrafeksamen, dygtige folk, for hvem ingen embedseksamen står i vejen for deres sunde udvikling. Øv retfærd overfor dem, såvidt det står i menneskelig magt.«

*Dansk Post- og Telegrafforening og Dansk Postbudforbund*, repræsenteret ved formændene *kontrollør F. R. Kristensen og pakmesterformand Aage Nielsen*, overrakte generaldirektøren en stor kurv med bl. andet blomster, frisk ananas og 2 flasker Larsen-cognac. På det medfølgende kort stod:

»Med tak for mangan dyst omkring det  
runde bord,  
for ærlighed og hjerte bag det talte ord.«

Distriktsmyndighedernes chefer, direktøren for postgirokontoret, chefen for telegraflaboratoriet og inspektørerne, repræsenteret ved *overpostinspektør P. Friis*, overrakte en gave bestående af et cigaretui og en Ronzon-lighter i sølv, samt en mappe, hvis indlæg bar den kaligraferede tekst:

»Vi udtaler vor tak for et godt samarbejde og ønsker generaldirektøren et langt og lykkeligt otium.«

underskrevet af samtlige givere personlig.

Fra afdelingschefer, afdelingsingeniører, kontorchefer og personale i generaldirektoratet modtog generaldirektøren en afskedsgave i form af en båndoptager, fra hvilken »en anonym stemme« udtalte:

»Hr. generaldirektør K. J. Jensen.

Jeg taler her som repræsentant for generaldirektoratets personale, og De hører mig gennem en båndoptager. Vi beder generaldirektøren modtage denne båndoptager som en afskedsgave fra generaldirektoratets personale. Det er vor håb, at den vil være både til nytte og fornøjelse når der nu bliver bedre tid til at dyrke de private interesser. Og med gaven følger alle vore bedste ønsker for fremtiden samt en tak for de mange år, hvor generaldirektøren stod i spidsen for vor etat som en altid retfærdig og forstående chef. Hermed tak og alt godt for fremtiden.«

Generaldirektøren takkede med ordene: »Jeg kan kun sige hjertelig tak. Skulle jeg holde en længere tale, ville jeg blive for bevæget. — Hjertelig tak alle sammen.«

Ved et glas vin tog generaldirektøren herefter afsked med de tilstedeværende og hermed med den etat, han havde tjent i omtrent 53 år, heraf omtrent 19 år som generaldirektør.

Optagelse af afskedshøjtideligheden vistes om aftenen i fjernsynets »Aktuelt«.

Ved en middag samme dags aften havde etatens højere embedsmænd, foreningsformændene, chefen for 2. revisionsdepartement, Harald Høst, chefen for Teleteknisk Forskningslaboratorium, professor J. Oscar Nielsen, og direktør Holmblad, De store nordiske Telegraf-Selskab, lejlighed til at tage afsked med generaldirektør K. J. Jensen.

Afskedstalerne holdtes af:

afdelingschef Arne Krog,  
forbundsformand Aage Nielsen,  
overpostinspektør Vigerslev,  
departementschef Høst og  
kontorchef Johs. Jensen.

aj.



**Generaldirektør K. J. Jensens 70 års fødselsdag  
den 7. maj 1960  
og  
generaldirektørens afsked 30. og 31. maj 1960**



1.

2.

3.

1. Fra venstre: Kontorchef Johs. Jensen, afd.chef M. C. Nielsen, afd.chef Gunnar Pedersen, afd.ing. H. Laursen, generaldirektøren, budformand J. Frederiksen, afd.chef Arne Krog, direktør Hjortkjær (Danske Privatbaners Fælleskt.).
2. Fra venstre: Kontorass. frk. E. Svensson, generaldirektørens sekretær, kontrollør fru A. Jessen, assistent J. K. Bahlke, generaldirektøren, postmester Thonboe.
3. Fra venstre: Generaldirektøren, generaldirektørens sekretær, overpostmester Land.



4.

5.

6.

4. Fra venstre: Kontorass. fru E. Dybo, kontrollør P. M. Lyng, Direktør Gustav Hjort, Overkontorass. frk. Ingeborg Jensen.
5. Fra venstre: Professor J. Oskar Nielsen (chef for teleteknisk forskningslaboratorium), professor F. Ingerslev, (formand for Telefonsynetns samarbejdsudvalg, m.m.), generaldirektøren.
6. Fra venstre: Fuldmægtig H. E. Nielsen, kontorass. frk. Dolleris, kontorass. fru Wiuf, generaldirektøren.



7.

7. Fra venstre: Postmester Kro-  
mann, generaldirektørens  
datterdatter Hanne, overin-  
geniør Overgaard-Hansen og  
frue (privat), generaldirek-  
tøren, ekspeditionsekr. A. H.  
C. Christensen.

9.

9. Fra venstre: Generaldirel-  
tørens datter og svigersø  
hr. og fru fabrikant Pede-  
sen, Alborg, kontorbud Han-  
merstrøm, tegneren Vigg  
Bang, (i baggrunden), gen-  
raldirektøren, postbud R.  
borg, kontorbud Ølgaard  
Rasmussen.



8. (øverst).

10. (nederst).

8. Fra venstre: Postmester Kro-  
mann, kontorchef J. M. S.  
Andersen, assistent, trans-  
latør K. Enochsen.
10. Fra venstre: Generaldirektø-  
ren, kontorass. frk. E. Svens-  
son, generaldirektørens se-  
kretær, overkontrollør C. B.  
Nielsen, telegrafinspektør P.  
F. Eriksen.

Billede nr. 11 og 12, er fra Generaldirektørens  
70 års fødselsdag d. 7. maj 1960.

Billede nr. 13 til 16 er fra Generaldirektøren  
afsked den 30. maj 1960.



11.

12.

13.

11. 7.5.60. Fra venstre: Kontorchef B. M. Andersen, overkontrollør C. B. Nielsen, telegrafin-  
spektør P. F. Eriksen, generaldirektørens svigersøn, bogholder Sv. Aage Christiansen.
12. 7.5.60. Generaldirektøren med børn, svigerbørn og børnebørn.
13. 30.5.60. Fra venstre: Overdirektør Olters og generaldirektør Sterky, Kgl. svenske Telesty-  
relsen, Stockholm, generaldirektøren.





14.

15.

16.

14. 30.5.60. Fra venstre: Generaldirektøren, postmester E. H. C. Mikkelsen, generaldirektørens sekretær, postmester V. Jensen.
15. 30.5.60. Fra venstre: Generaldirektøren, postmester Karlo Andersen, postmester William Olsen.
16. 30.5.60. Fra venstre: Fhv. postmester N. C. Christensen, generaldirektøren, kontrollør, museumsinspektør I. C. Petersen.

i konferencesalen i generaldirektoratet den 31. maj 1960.



17.

20.

Fra venstre: Den afgående generaldirektør K. J. Jensen, den tiltrædende generaldirektør Gunnar Pedersen.

20. Fra venstre: Kontorchef J. M. S. Andersen, overinspektør P. Friis, kontorchef D. B. Olsen, kontorchef Johs. Jensen, direktør Gustav Hjort.



18. (øverst).

19. (nederst).

18. Fra venstre: Assistent J. H. Christensen, formanden for Dansk Post- og Telegraf forening, kontrollør F. R. Kristensen, afdelingsing. (fra 1.6.60 afdelingschef) H. Laur sen, afdelingschef Arne Krog, afdelingschef M. C. Nielsen, den afgående generaldirektør, den tiltrædende generaldirektør.
19. Generaldirektøren tager afsked med personalet i generaldirektoratet.

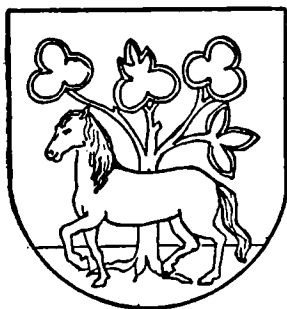

## Handelsbanken i Horsens

Filial af Aktieselskabet Københavns Handelsbank

*Kontorer i Hornsyld og Juelsminde*

*Benyt*

## HORSENS BANK

og dens FILIALER i

*Tørring, Uldum, Rask Mølle, Nørre Snede,  
Kløvborg, Hedensted, Løsning  
og Hovedgaard.*

DANSK KAFFERISTERI

AKTIESELSKAB - KOLDING

*Køb*

## HORSENS SØLV

Randers  
Disconto- og  
Laanebank

Aktieselskab

Randers

**RANDERS**

TELEFON: 925

A/s *Rose-Jensen*

Murermester & Entreprenørforretning

**Randers - Hadsund - Jernbane**



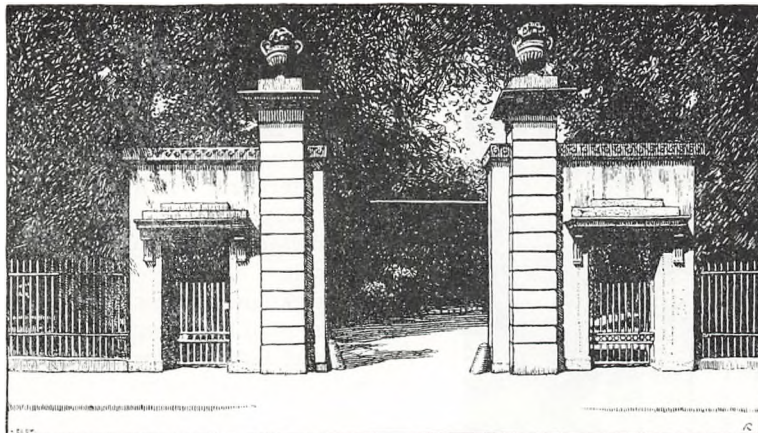

Indgang til Rosenborg Have. Træsnit efter tegning af Kr. Kongstad.  
(Orig. st. 9×17 cm).

# Postmester og kunstner

## Alexander Blom . 1860-24.12.-1960

Af OTTO ASMUSSEN

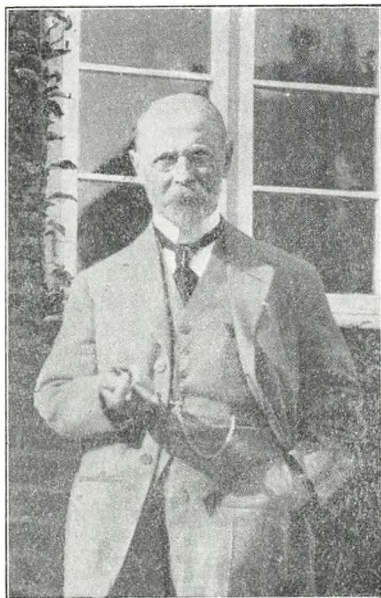

A. Blom.

O.A.fot.1920.

Det skyldes nærmest en tilfældighed, at Blom blev postmand. Oprindeligt blev han efter nogle tilløb på andre oplæringsområder uddannet som xylograf, først herhjemme (i F.Hendriksens xylografiske etablissement), senere ved et års ophold i Berlin og Kassel. 22 år gammel vendte han i 1882 hjem og arbejdede påny hos Hendriksen.

Endnu på dette tidspunkt — altså for snart 80 år siden — skete gengivelse af billeder i bøger og tidsskrifter udelukkende i form af træsnit eller, når det drejede sig om meget fine bøger, i kobber- eller stålstik og litografi. Blader man i gamle årgange af »Illustr. Tidende« eller det af F. Hendriksen selv udgivne »Ude og Hjemme«, vil man finde en rig repræsentation for træskærekunsten og udmærkede vidnesbyrd om, hvad der ved dens hjælp kunne nås i retning af illustrationskunst.

Xylografien må vel anses for den ældste form for grafisk kunst. Dens tekniske princip var vel nok tidlig kendt; men det var først ved papirets

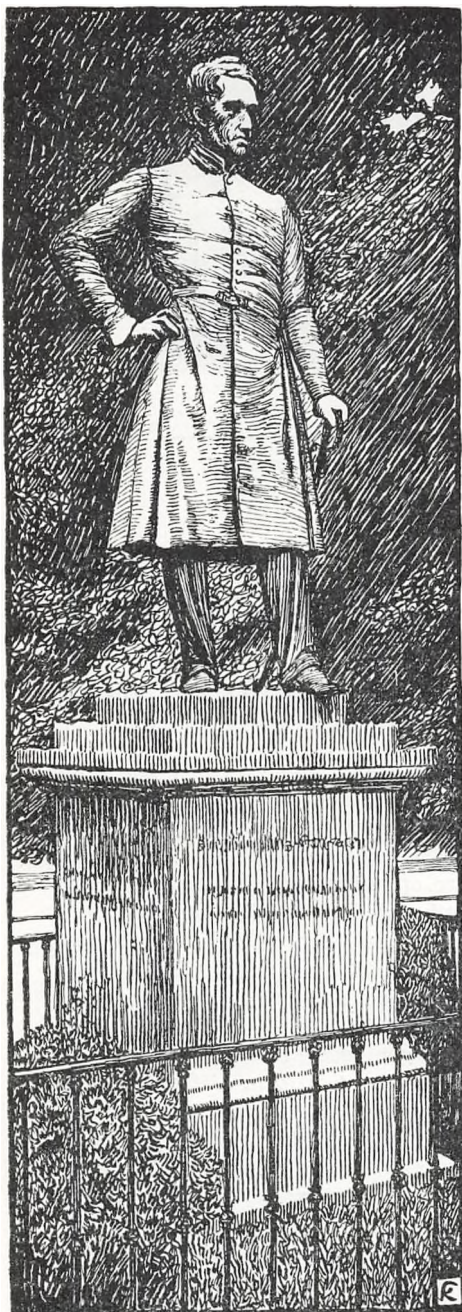

Frederik VI. Træsnit efter tegning af Kr. Kongstad. (Orig. st. 20×7 cm).

indførelse, at træsnit holdt sit indtog i billedkunsten, først som særskilte billedblade, senere — i forbindelse med opfindelsen af bogtrykkkunsten — som bogligt illustrationsmateriale. Som en af de første xylografer kan nævnes Albrecht Dürer, og dermed er med det samme xylografiens karakteriseret som kunst. I Albrecht Dürers fodspor fulgte mange andre kunstnere, der fra begyndelsen af 1500-tallet gav sig til at fremstille træsnit.

Der kunne anføres adskilligt mere om xylografiens udvikling gennem tiderne; men en uddybning af dette i og for sig interessante emne ligger udenfor hensigten med disse linjer\*. Jeg har kun ønsket at give en antydning af Bloms arbejde med træskærekunsten først som erhverv, sidenhen i hans egenskab som selvstændig udøver af denne kunstart, ligesom det ligger udenfor min kompetence at skrive lærd kunsthistorie.

Der kunne dog være grund til lige at understrege den nøje forbindelse, der i træskærekunsten gør sig gældende mellem håndværk og kunst. Xylografiens er jo ingen mekanisk reproduktionsmetode, således som ætsemetoden, der på et senere tidspunkt afløste xylografiens, er det. Dens resultater er i høj grad betinget af dens udøvers dygtighed, ikke alene i deres færdighed i at håndtere den gravstik, hvormed træklodsen (»stokken«) graveres, men også af træskaarerens dygtighed som tegner.

Det er umiddelbart indlysende, at reproduktion i træsnit af et maleri — hvad der populært udtrykt vil sige det samme som omdannelse af et maleri til en tegning — aldeles ikke formår at gengive maleriets mange overgange fra lyse til mørke felter, denne virkningsfulde blanding af stærkt lys og dybe skygger. Alt må omsættes i streger af større eller mindre tykkelse i større eller mindre indbyrdes afstand. Medens fremstilling i træsnit af en almindelig tegning næsten giver sig af sig selv, er udførelsen af et træsnit efter et maleri som følge af det ovenfor sagte i højeste grad afhængig af den kunstneriske dyg-

\* For dem, der måtte ønske at stifte nærmere bekendtskab med træskærekunstens historie, henvises til en instruktiv og interessant afhandling af museumsinspektør Erik Fischer om »Det europæiske træsnit i 1400-tallet« i »Kunstmuseets Aarskrift 1952—55«.



tighed hos den, der overfører maleriet som tegning på træklodsens. Det var almindeligvis xylografen, der besørgede dette arbejde; men i adskillige tilfælde — det gælder således mange af gengivelserne af danske maleres værker i F. Hendriksens »Ude og Hjemme« — var det den pågældende kunstner selv, der i tegning overførte sit maleri på træklodsens. Hvad der gjaldt gengivelse af malerier, gjaldt også gengivelse af skulpturer, der i nogle tilfælde ligeledes tegnedes på klodsens af vedkommende billedhugger. På et senere tidspunkt lettedes denne overførsel på klodsens ved fotografisk hjælp, idet en tegning på karton af maleriet, billedhuggerværket eller hvad det nu var, ad fotografisk vej overførtes på den i sådanne tilfælde særligt præparerede træklodsens. —

Men xylografien havde, efterhånden som tiden gik, vist sig at være behæftet med en afgørende mangel. Den var en såre langsom proces. Den egnede sig ikke, hvor det gjaldt om — i tidsskrifter og ugeblade — at fremstille aktuelle begivenheder. Fremstillingen af et træsnit krævede efter omstændighederne ofte mange ugers arbejde ved graveringen i den træklods (som regel buxbom), hvormed billedet skal trykkes. Hertil kom også, at selve klodsens som følge af sin konsistens kun har en forholdsvis begrænset levetid og ikke tåler at benyttes ved fremstilling af bøger i store oplag. Det var den lange tid, det tog at fremstille træsnit, der var årsagen til, at dagbladene længe var afskåret fra at bringe billeder af dagens begivenheder (det tog først sin begyndelse omkring 1900). Tidsskrifter og Ugeblade var henvist til først i senere numre at bringe billeder af aktuelle begivenheder, portrætter o.l., og det var virkeligt imponerende, at fx. »Illustr. Tidende« efter kun en uges forløb var i stand til at bringe talrige, delvis helsides, billeder af episoder fra Christiansborgs brand den 3.—4. oktober 1884. Da begrebet pressefotografer dengang ikke kendtes, skyldtes forlæggene til nogle af de pågældende træsnit tegninger af kendte kunstnere udenfor redaktionens faste stab af tegnere.

Iøvrigt bestod billedstoffet i tidsskrifter og ugeblade af gengivelser af danske og fremmede kunstners værker, hvis offentliggørelse ikke var knyttet til dagliglivets aktualitetskrav. Om et så-

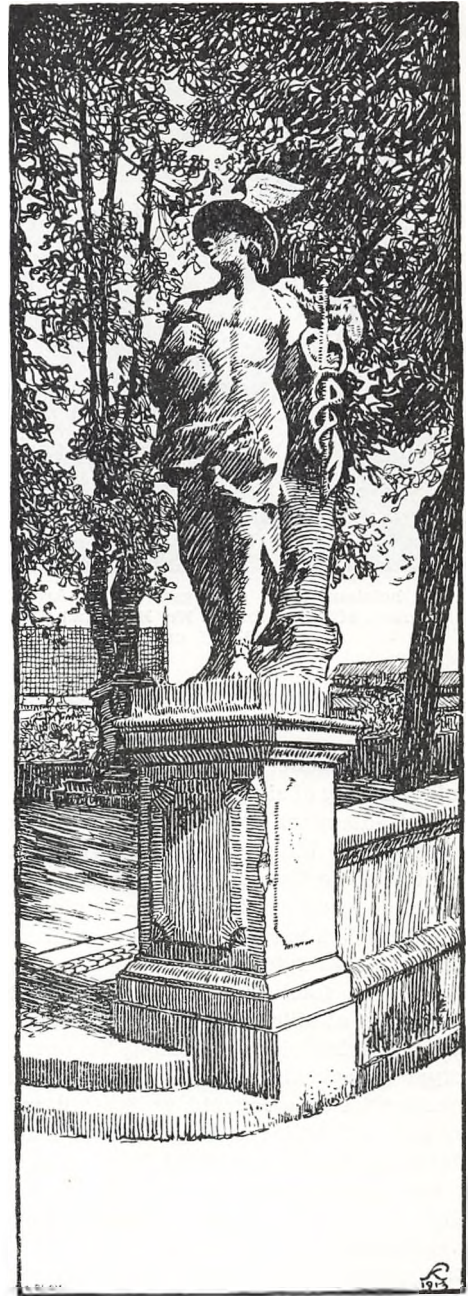

Merkur. (Børsrampen). Træsnit efter tegning af Kr. Kongstad. (Orig. st. 20×7 cm).



Gl. holstenskvogn. (Den gamle By i Arhus).  
Træsnit efter tegning af Kr. Kongstad (Orig.  
st. 16×12,5 cm).

dant billede bragtes en måned før eller senere, var som regel uden større betydning — dengang!

Den opdukkende fotokemiske reproduktionsteknik (ætsning af zinkplader) bevirkede, at xylografien trådte mere og mere i baggrunden, og reproduktion af billedstof gik, efterhånden som ætsemotoden forfinedes, helt over til at ske ved hjælp af de ætsede zinkplader, der kunne færdigbehandles på så kort tid, at hensynet til aktualiteten kunne ske fyldest.

Den nye fotokemiske reproduktionsteknik muliggjorde, at billederne fremtrådte så naturtro, som det overhovedet var muligt: Tegninger som *fototypi* (stregklicheer), i det ydre ikke meget forskelligt fra de »gammeldags« træsnit, malerier m.v. som *autotypi* ved benyttelse af indskudte rasternet af forskellig tæthed, hvorved gengivelsen kom originalerne så nær som overhovedet muligt, bortset fra farverne. Fremstillingen af farveklicheer hører en senere tid til. —

Da xylografien ved indførelsen af ætsemotoden var blevet en næsten brødløs gerning, måtte størsteparten af xylograferne se sig om efter anden virksomhed. De fleste overgik vel til de efterhånden i stort antal opdukkede nye reproduktionsanstalter; men den rent håndværksmæssige beskæftigelse her, hvor en kliché blev til ad, man fristes til at sige ren mekanisk vej, tiltalte ikke Blom. Han søgte ind i postvæsenet, hvor han ansattes i november 1885 — en begivenhed som Blom selv engang har betegnet som den mærkeligste i sit liv. Han har i et stykke selvbiografi i årbogen 1928 skildret de herhenhørende omstændigheder.

Ved sin ansættelse i postvæsenet ophørte ikke hans forbindelse med xylografien, sålidt som denne kunstart iøvrigt selv har ophørt at eksistere. Den blomstrer den dag i dag, blot under lidt andre former, dels som særskilte kunstblade i begrænsede oplag (på række med raderinger og litograferede blade), dels ved illustrering af bøger af mere bibliofil karakter.

Blom kunne nu dyrke sin træskærekunst ved siden af sin gerning som postmand. Samtidig med at han skar træsnit efter andres tegninger, jfr. de her gengivne træsnit efter tegninger af Louis Moe og Kr. Kongstad, udviklede han sine medfødte evner som tegner.

Her rører jeg imidlertid ved et ømt punkt i Bloms tilværelse. Som tegner var og blev han autodidakt; han havde aldrig fået nogen uddannelse på tegnekunstens område, og han kunne til

Her rører jeg imidlertid ved et ømt punkt i Bloms tilværelse. Som tegner var og blev han autodidakt; han havde aldrig fået nogen uddannelse på tegnekunstens område, og han kunne til



MDCCCXII.

Træsnit efter tegning af Louis Moe.  
(Orig. st. 14×13 cm).



tider røbe nogen bitterhed herover. Hans ældre broder, maleren G. W. Blom (1853—1942) havde i kraft af sin uddannelse på Kunstakademiet ikke meget tilovers for den yngre broders frembringelser og lagde ikke skjul derpå.

Gennem mange år var det blevet en sædvane, at Blom under sine ferieophold sammen med sin familie forskellige steder i Danmark sendte mig lange breve (i folioformat og fyldt med store og små tegninger), breve hvori han i tilknytning til tidligere personlige samtaler kom ind på forskellige oplevelser i sit liv. I et brev fra Gudhjem af 9. august 1918 skriver han således bl.a.: ».. Er det ikke underligt, at jeg skulle blive 50 år, inden jeg hittede på at tegne efter naturen? Det kommer af den bitre hån, med hvilke min broder altid mødte mine famlende forsøg, da jeg var dreng og »ungt menneske«. Jeg turde simpelthen ikke, jeg syntes, at det ville være en anmasselse af mig, der ikke som han havde gået på akademiet. Det spærrede min broder mig også ude fra...«

I et brev fra Assens (Bloms fødeby) af 31. juli 1919 skriver han: ».. Det er først efter at jeg havde et halvt århundrede på bagen, at jeg lærte at nyde livet, således som det skulle nydes af mig; med andre ord først dér begyndte livet at få et personligt indhold for mig .... Jeg havde indtil da ikke mod til at stole på mine egne øjne, og mine anlæg spildte jeg på at kopiere andres



Verrochio: Colleoni. Blyantstegning.  
(Orig. st. 21×16 cm.)

frembringelser. Og nu har jeg en fornemmelse af, at hvis jeg for 30—40 år siden var gået mine egne veje, havde tegnet det jeg så uden at skæve til min broders akademiske dygtighed, havde skrevet det ned, som jeg tænkte, uden at bekymre mig om, hvad andre tænkte, eller om hvordan de udtrykte deres tanker, så kunne jeg være blevet kunstner eller forfatter eller måske begge dele på én gang .... Det er en stor misforståelse, at jeg er blevet københavner. Jeg blev det, fordi jeg måtte væk fra de snævre grænser og fra hjemmet....«.

Samkvemmet mellem de to brødre ophørte ved århundredskiftet. De har efter alt at dømme været to lige gode hoveder på to lige hårde halse. På det tidspunkt var Blom 40, »og da begyndte min ungdom; men barndommen var jeg uigenkaldeligt snydt for«, har Blom fortalt i anden sammenhæng.

Denne bemærkning om, at Bloms ungdom først begyndte, da han var blevet 40, fører tilbage til en tidligere udtalelse, der var fremkaldt ved, at vi havde drøftet, hvad vi — han og jeg — havde haft af oplevelser fra barndommens og ungdommens dage, oplevelser som vi havde grund til at



En af skovens yderste forposter. Tegning.  
(Orig. st. 17×18 cm.)





livet uden at bryde etikettens former. De sagde heldigvis ikke nej... De begynder nu i en alder af 40 at tage Deres ungdoms minder frem af de skuffer og mapper, hvor de er hengemte, og nyttiggør dem i den del af Deres virksomhed, som ligger udenfor Deres tjenstlige område. Da jeg var 40, begyndte, som sagt, *min* ungdom. De gode minder jeg har, tilhører alle de sidste 18 år, og De ved vel nok, at De personlig er knyttet til en stor del af dem«.

Årbogen har i tidligere årgange (1928—30) allerede bragt gengivelser af forskellige af Bloms tegninger som illustrationer til hans selvbiografi og serien »Øjebliksbilleder fra postvæsenet«. Til nærværende skildring af min afdøde vens tilknytning til den gren af kunsten, som han dyrkede, har jeg ønsket at bringe dels nogle eksempler på hans virksomhed som xylograf, dels nogle ting, der viser hans med årene voksende evner som tegner. Til de første hører træsnittet efter Louis Moes allegori »1812«, tre træsnit efter tegninger af Kr. Kongstad fra det værk »København — som den er — og som den burde være«, som Forskønnelsesforeningen udsendte i 1914 under min redaktion, samt træsnittet efter Kongstads tegning af den gl. holstenskvogn i porten til »Borgmestergården« i Den gamle By i Århus. Om Bloms udførelse af disse træsnit udtalte Kongstad, at de simpelthen ikke kunne være gjort bedre. Og Kongstad vidste, hvad han talte om; han var selv en af vore fornemste xylografer.

For Selskabet for grafisk Kunst udførte Blom i 1923 træsnittene efter Rich. Bøchers tegninger til »Posthuset i Hirschholm«.

En del af de andre her gengivne tegninger er hentede fra de i det foregående omtalte sommerferiebrev, der gennem årene rummer op mod 100 sådanne større eller mindre landskabsskildringer.

Egentlig portrætkunst har Blom kun sjældent givet sig af med. Han fik aldrig det rette tag på at gengive *menneskeskikkelsen*. I årbogen 1928 findes bl.a. gengivet en blyantstegning, et selvportræt af Blom. Dette portræt, der synes mig at være tegnet efter fotografi, forekommer mig lidt dødt i karakteriseringen, altfor blidt og blødt, og savner i mine øjne just det præg af fasthed og styrke, som hans ansigtstræk var præget af.

*Dyreskikkelsen* havde Blom derimod langt

bedre tag på, og dette hvad enten det gjaldt dyrene på marken i sommerferierne eller dyrene i Zoologisk Have (»disse milde stiftelser for gamle fornemme dyreslægter, der har kendt bedre dage«, som Julius Lange har udtrykt det i en afhandling fra 1893 om »Løven i Kunsten«).

Men mest vellykkede blandt de motiver, som han fæstnede på papiret eller i sine skitsebøger, står i mine øjne dem, der gengiver *landskaber* — hvor en kunstner som Lundbye synes mig flere steder at kunne have været hans forbillede — og *arkitektur*, hvor han i valget af motiver har taget ved lære af Kongstad. Anvendelse af denne sidstes karakteristiske, kraftige streg lå dog fjernt fra Bloms tegnemåde, ved hvilken han som regel foretrak at benytte den allerfineste touchepen. Med denne kunne han gøre rede for de fineste enkeltheder i et arkitektonisk motiv.

Som maler — med olie- eller vandfarver — har Blom, såvidt jeg da ved, ikke forsøgt sig. Oliefarver har han vist aldrig rørt, at sige til anbringelse på lærred! Et par gange har han udført nogle små akvareller med blomstermotiver. Men i det store og hele blev det ved forsøget, skønt det faldt heldigt ud. Det har åbenbart forekommet ham som en kunstform, der lå lidt fjernt fra den, der for ham var den naturligste: xylografien.

Det er en kendsgerning, at Blom, da han, som han selv siger, blev voksen og gav sig til at tegne efter naturen, fik større og større herredømme over pen og blyant. Mange — ja vel størsteparten af hans tegninger — forblev tegninger. Men hans gamle kærlighed til træskærekunsten for nægtede sig ikke, og adskillige af tegningerne omsattes senere i træsnit. Blom havde selv en lille håndpresse, så han kunne fremstille »eget tryk« af sine blade op til størrelsen 23×31 cm, som fx. det her gengivne tryk »Opløbne bøge«. Den ligeledes her gengivne blyantstegning af Verrochios berømte rytterstatue af condottieren Colleoni blev også senere skåret i træ. En anden her gengivet tegning af den gamle stubmølle ved Gudhjem var det vist også hans agt engang at skære i træ. Men i stedet forærede han mig den til en fødselsdag. På bagsiden havde han skrevet omstående digt, i hvilket han i pletfri hexametere, men tilsyneladende i en noget pessimistisk eller tungsindig stemning gør sig til ét med den gamle mølle.



Gammel stubmølle ved Gudhjem. Tegning. (Orig. st. 16×12 cm).

Højt på den skærkranste kyst står møllen forfalden og frønnet.  
 Blæsten suser endnu, stille dens vinger dog står.  
 Stenen, som før var dens hjerte, forvitrer nu stille i gruset;  
 Kæden, som bragte den korn, langsomt fortæres af rust.  
 Endnu gør møllen dog gavn. Den glæder den spejdende vandrer,  
 Hjælper som sømærke end skipperen ude på hav. —  
 Vel skal komme den dag, når på jord min gerning er sluttet,  
 Da jeg på stenede grund stille og ørkesløs står.  
 (Hvis ikke Jupiters lyn forinden har lagt mig i aske;  
 Det er jo stedse beredt, selv hvor man venter det mindst.)  
 Bliver min skæbne lig den, som tildeltes møllen ved havet,  
 Får jeg ej ringeste grund til at bejamre min lod —  
 Glæde det søgende blik og vejlede dem, der befarer  
 Livets skumklædte hav, mere forlanger jeg ej.



Tegningen er dateret 1917. Jeg tror ikke, at den gamle og efter alt at dømme stærkt forfaldne stubmølle eksisterer mere; den findes i hvert fald ikke optaget i den seneste fortegnelse over fredede bygninger, en fortegnelse, der også omfatter visse af de gamle møller rundt om i landet. I denne omstændighed kunne man, om man vil, måske se en stump symbolik.

Et af Bloms seneste træsnit efter egen tegning er den her gengivne »Ged på en sti i skoven«. I en særdeles velvillig anmeldelse — jeg erindrer nu ikke længere hvor — udtalte den pågældende kunstkritiker, at Blom i sin udførelse af dette blad syntes påvirket af den norske maler Werenskjold. Denne udtalelse ærgrede Blom, fordi han ved fremstillingen af dette blad — først som tegning, senere under graveringen — ikke et øjeblik havde haft Werenskjold i tankerne. Blom faldt dog til ro, da det var lykkedes mig at gøre ham begribeligt, at det dog ikke var det værste man kunne sige om ham, at *hans kunst kunne bringe en kunstner som Werenskjold i erindring.*

Blom — der døde 1934 — oplevede allerede mens han levede, at adskillige af hans træsnit erhvervedes af Kobberstiksamlingen. Jeg ville have undt ham, at han også havde oplevet fremkomsten af 3. udgave af det i 1951 afsluttede Weilbachs Kunstner-Leksikon, hvori han er optaget og derigennem accepteret som kunstner på sit specielle felt. *Det ville have glædet ham.*

I det foregående har jeg i det væsentlige kun beskæftiget mig med Bloms virksomhed som *tegner og træskærer.* Jeg har trukket nogle linier op,



Unge opløbne bøge i skovranden. Tegning.  
(Orig. st. 10×15 cm).



Opløbne bøge. Træsnit efter egen tegning.  
(Orig. st. 31×23 cm).

der forklarer, hvorfor han livsbane blev som den blev. Skildringen ville dog, i hvert fald for dem, der har kendt Blom, føles ufuldstændig, om det ikke blev nævnt, at han gennem årene også havde udfoldet en ikke ringe virksomhed som *skribent.* Han har i tidens løb, lige op til sine sidste leveår, skrevet en lang række artikler (kroniker), dels i dagblade — især i *Nationaltidende* —, dels i forskellige tidsskrifter, om mange forskellige emner. Han kan i en vis forstand betegnes som en af vore sidste polyhistorer, idet han sad inde med en udstrakt, men naturligvis ikke overalt lige dybtgående, viden om alt, hvad der havde med litteratur og historie (derunder kulturhistorie) at gøre. Et felt indenfor den historiske videnskab, som han i særlig grad havde kastet sin kærlighed på og fordybet sig i, var studiet af Danmarks oldtids historie. Det var da også af denne histories kildevæld han samlede stoffet til den eneste bog, han — bortset fra den i 1909 udsendte børnebog »Mosjø Pandekage« med træsnit efter egne tegninger — fik trykt, nemlig »Gorm den Gamle. En Saga om Fortid og Nutid«, der udkom i 1918 henimod afslutningen af den første verdenskrig.

Bogen udkom uden forfatternavn, hvad der vel i og for sig må betegnes som værende i orden,



Udsigt fra Himmerrigsporten ved Gudhjem. Tegning. (Brevvignet orig. st. 6×18 cm).

når det drejer sig om en saga. Det var en bog, der fra forfatterens side var ment at skulle læses med dobbelt sigte. Dels skulle den kunne virke rent underholdende ved skildringerne af livet i Hedeby, af Gorm og Tyre og af kampene om at samle alle de danske småriger, dels skulle læseren — som samtidig tilskuer til den da nær fore-

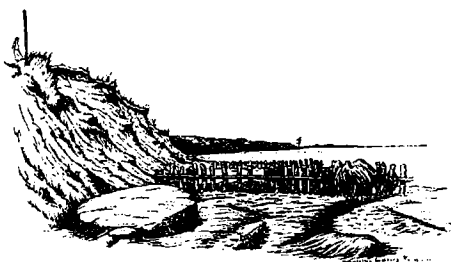

Skansebakken ved Guldborg, Loll. Tegning. Orig. st. 11×20 cm).

stående afslutning på krigen og med henblik på de deraf følgende, endnu uoverskuelige ændringer i de verdenspolitiske forhold — kunne lægge disse begivenheder og deres eftervirkninger over i en fortids plan, så de kunne bringes på afstand fra den trykkende nutid.

Jeg er bange for, at denne dualisme i bogens komposition er gået hen over hovedet på adskillige læsere. Dertil var bogens idé vist pakket for godt ind, selv om den ganske vist allerede var antydnet i bogens titel.

Og lad mig så til slut, som en slags efterskrift, der vil føles naturlig i en årbog som denne, omtale en artikel »Postreform og Møntreform«, der bragtes over to numre af »Ugens Tilskuer« for 7. og 14. juni 1912.

Blom anstiller her bl.a. den betragtning, at »det må skønnes urimeligt, at brevkort, ved hvilke endda papiret leveres forbrugerne gratis (et forhold, der som bekendt senere er bortfaldet. O.A.) har krav på at blive befordret billigere end breve. At de som regel indeholder kortere eller mindre vigtige meddelelser, kan ikke hjemle kravets berettigelse, eftersom forsendelsernes indhold må være postvæsenet som sådant uvedkommende. Den ulejlighed, forsendelserne volder, den arbejdskraft et vist antal forsenders postbehandling lægger beslag på, burde være den eneste norm for, hvor stort et beløb den enkelte forsendelse skal svare. Men alle de heromhandlede forsendelser volder samme ulejlighed. Et brev, et brevkort eller et kort med trykt tekst fordrer fra først til sidst de samme manipulationer med hensyn til stempeling, sortering, befordring og omdeling. Er der en forskel, er den i det almindelige, virkelige brevs favør, idet nemlig et større antal kort, der ligger tæt mod hverandre, er langsomme at arbejde med, både ved stempeling og sortering, end det samme antal breve, hvis kanter aldrig ligger tæt mod hverandre og der-

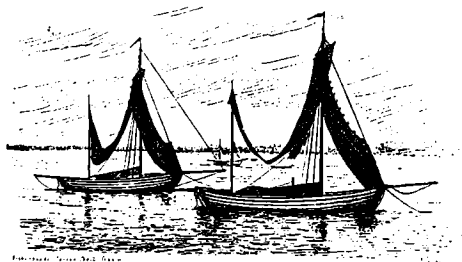

Fiskerbåde tørrer garn. Tegning. (Orig st. 11×18 cm).

for er lettere at skille ad ... For korsbånd og vareprøvers vedkommende er der endda den ulempe, at de er langt mere uhåndterlige end breve, hvilket også øver sin indflydelse på postbehandlingens forskellige stadier, ligesom de i forhold til den for dem erlagte porto fylder og tynger brevbærerens taske mere, end tilbørligt er. Udelukkende fra et postalt synspunkt set synes den regel at være forsvarlig, *at alle brevfor- sendelser uanset befordringsstrækningen og deres særlige beskaffenhed som brev, kort, tryksag*

*eller vareprøve befordres for samme porto.* At denne regel, hvad det internationale samkvem angår, af kulturelle og kommercielle grunde må modificeres noget, er en sag for sig.. «

Den af Blom således udkastede tanke om en portoreform er efter 45 års forløb *delvis* gennemført, idet generaldirektoratet med virkning fra den 1. april 1957 — og med de samme argumenter som af Blom benyttet — ophævede den indtil da bestående forskellighed mellem lokal- og landsporto.



Ged på en sti i skoven. Træsnit efter egen tegning.  
(Orig. st. 13×16 cm).



*Aktieselskabet*

Købmands- &  
Haandværkerbanken

\_\_\_\_\_ *Aarhus* \_\_\_\_\_

**Aarhus Stiftstidende**  
— først med det sidste!  
DANMARKS STØRSTE AFTENAVIS

*A/s Aarhus Discontobank*

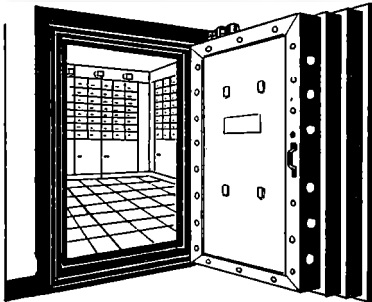

**M. H. Jæger**

Aktieselskab Aarhus Pengeskabsfabrik

Grundlagt 1894

Telf. 32333

Vestergade 9

\*

*Fabrik for:*

Pengeskabe - Panserdøre - Boxanlæg -

Stålgarderobeskabe

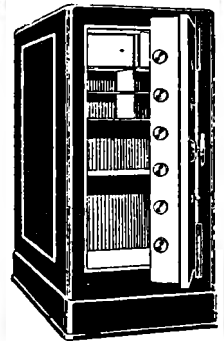

**Banken for Skanderborg & Omegn**  
(Skanderborg Bank) *A/s*



# Generaldirektør K. J. Jensens tale

ved afslutningen af eksamen til 2. del 11. maj 1960

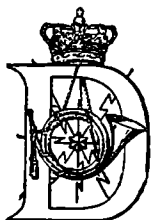

E har idag afsluttet Deres 2.-dels eksamen. — Som tilfældet har været ved tidligere lejligheder vil jeg også gerne ved afslutningshøjtideligheden idag fremsætte nogle bemærkninger til 2.-dels kandidaterne.

Postvæsenet er gammelt — det findes omtalt allerede i bibelen — og er vel endnu ældre.

I den ældste tid var det postvæsenets opgave at holde forbindelse mellem landets hersker og hærene ved landegrænsen (statskorrespondance).

Det er muligt, at der også medtoges breve fra private, men et organiseret postvæsen beregnet på at besøge breve fra borgerne i almindelighed er af langt yngre dato.

Det danske postvæsen har markeret begyndelsen til et egentlig organiseret postvæsen i offentlighedens tjeneste til omkring 1600—1700 ved to jubilæer: 200-års jubilæet i 1912 for statens overtagelse, 300-års jubilæet i 1924 for Christian d. IV's forordning.

Telegrafvæsenet er af nyere dato. Det holdt sit 100-års jubilæum i 1953 for oprettelsen af den første telegrafledning, men det omfattede på dette tidspunkt også telefon (om ikke hele telefonen) og radio m.v.

I 1927 blev de to væsener forenet til een etat. Om denne sammenslutning kan der siges meget, der opnås næppe fuld enighed. Det må vel indrømmes, at en forening af statens televæsen og de koncessionerede telefonselskaber — og dermed hele televæsenet under enhedsdrift — havde været det mest rationelle.

Men som landet lå i 1927 måtte der gøres noget

— og dette noget blev en forening af statens televæsen og postvæsen til post- og telegrafvæsenet.

Denne sammendragning eller — som nogle ynder at sige: dette »ægteskab« — er trods lidt gnidning i begyndelsen dog blevet godt og lykkeligt. Og post- og telegrafvæsenet har udviklet sig til et godt og solidt foretagende takket være en rigtig indstilling og et godt arbejde fra de to fraktioner, der nu må siges at være sammensmeltet til en etat, der i det almindelige omdømme står ganske godt, og som yder sine arbejdere et levebrød på linie med statens andre institutioner og derudover giver et bidrag (også et pengebidrag) til den store fælleshusholdning, det danske samfund.

Dette gode resultat skyldes ikke en enkelt mand. Det moderne post- og telegrafvæsen er et bygningsværk, hvortil mange har givet bidrag og båret sten, og hvor sten på sten er resultater af generationers opsummerede erfaringer

fra de enkelte tjenestemænd,  
fra personaleorganisationernes berettigede kritik

og styrelsens sammendrag af de enkelte elementer,

jeg kan og bør vel også nævne sund og overvejet kritik udefra.

Hver enkelt arbejder i post- og telegrafvæsenet har for så vidt bidraget til denne bygning, men jeg kunne vel nævne navne som i højere grad end andre har betydet en streg i post- og telegrafvæsenets ansigt. Jeg skal dog nøjes med at nævne nogle få personer, som er døde og borte.

Jeg husker som eksempel fra post siden en mand, der hed Hendil — i 1907 kørende postexpe-

dient i toget mellem Skive og Nykøbing. Han var overordentlig pligtopfyldende og havde den største interesse i postvæsenets gode trivsel. Hans interesse gav sig bl. a. udtryk i, at han betragtede udliggetiden mellem to tog i Nykøbing som en tid til etatens rådighed, hvorfor han tilsagde posteleverne i Nykøbing til undervisning i fransk — uden at kræve betaling — formentlig ud fra den betragtning, at vi privat antagne elever ikke havde noget at betale med, og at denne udliggetid egentlig hørte til tjenesten. Hendil bar det østrigske Røde Kors' medalje og blev i en fremrykket alder kgl. translator og tolk i det tyske sprog. Jeg nævner dette for at vise, at han må have haft interesser ved siden af postvæsenet og ikke var ensidig.

Andre og flere eksempler kan hentes — også fra den gamle telegrafetat.

Jeg kan nævne navne fra personaleorganisationerne og styrelsen som Jacob Andersen, Peter Jensen, Kjørboe, Mondrup, Wilhelmsen og William Larsen med sin nærmeste stab: Knutzen, Olsen og Søndergaard-Jensen. Om alle kunne lide disse mennesker er en sag for sig, men næppe nogen vil idag benægte, at f.eks. William Larsen har efterladt en kraftig streg i post- og telegrafvæsenets ansigt.

På samme måde kunne jeg fra telegrafside nævne navne som Meyer og Kristiansen.

Personlig vil jeg sige tak til enhver nulevende medarbejder i etaten af idag, uden hvilke jeg ikke ville have kunnet klare dagens gerning.

Idag præsenterer post- og telegrafvæsenet sig som en ordentlig etat med et godt personale o.s.v. — i det hele taget som et godt aktiv — en virksomhed, som jeg gerne vil have, at De betragter som Deres og yder Deres bedste indsats.

Lad mig sige det med andre ord: ligesom enhver gammel soldat betragter *sin* våbenart som den ypperste, således beder jeg Dem betragte post- og telegrafvæsenet som *Deres* etat, hvis korpsånd og hvis good-will De skal støtte og opretholde. Dette er mit ønske til Dem.

Ved denne min sidste henvendelse til kandidaterne fra 2. del er det mig en glæde at kunne sige, at jeg hviler i den tro, at personalet i såvel generaldirektoratet som i driften — styrelsen såvel som personaleorganisationerne — tænker i tilsvarende baner.

Til sidst vil jeg gerne på etatens og egne vegne takke Dem for det store arbejde, De har gjort ved studierne til 2. del, og ønske Dem tillykke med Deres eksamen.

Og når De nu om lidt går ud sammen for at fejre dagen, da ville det glæde mig, om De kunne få Deres kammerater, der ikke kom igennem, med Dem ud. Jeg beder Dem sige til dem, at etaten også har brug for *deres* indsats i de kommende år. Post- og telegrafvæsenet har brug for nogle med særlig teoretisk uddannelse — men også for de i praksis dygtige tjenestemænd, der måske ikke har været så ferme til at tilegne sig teoretisk viden.

## CABLE AND WIRELESS LIMITED

LONDON W. C. 1

„VIA SVIG-IMPERIAL“

Repræsenteret ved:

KNUD LYDOLPH . NORDRE TOLDBOD 15 . KØBENHAVN K . TELEFON: PALÆ 4544

## Generaldirektør, civilingeniør

### Gunnar Pedersens tale

til deltagerne i fagprøvens 2. del den 9. november 1960

De kan i dag glæde Dem over at have afsluttet Deres teoretiske og faglige kursusuddannelse, idet De har bestået fagprøvens 2. del.

Det har været skik og brug igennem adskillige år, at generaldirektøren siger et par ord ved denne lejlighed. Jeg synes, at dette er en god tradition, som jeg gerne vil videreføre.

De har aflagt vidnesbyrd om Deres faglige kvalifikationer. Vi ved, at De kan anvendes til ansvarsfulde stillinger inden for post- og televirksomheden.

Men først vil De nu få en velfortjent lejlighed til at slappe af efter eksamensanstrengelserne, der jo for langt de fleste er et ubehageligt nervepres.

Jeg håber — og tror — at De, når De atter kommer tilbage til arbejdet, i endnu højere grad end før vil føle, at etaten ikke er noget af Dem uafhængigt, men at De udgør en del af etaten, og at De er medansvarlig for, hvad post- og telegrafvæsenet foretager sig.

De må også gøre Dem klart, at effektiviteten af den tjeneste, post- og telegrafvæsenet i de nærmeste år yder det danske samfund, i en følelig grad vil være påvirket af *Deres arbejde*. De vil uundgåeligt komme til at udgøre en ikke ubetydelig del af post- og telegrafvæsenets ansigt udadtil, ikke mindst som følge af at det vil være nødvendigt, at post- og telegrafvæsenet i stigende grad samarbejder med kunderne på en række felter for derved at opnå den mest rationelle løsning — for post- og telegrafvæsenet såvel som for kunderne. I den forbindelse vil De sikkert få vigtige opgaver i den kommende tid.

De har fået en fin uddannelse, men De må ikke tro, at Deres egen uddannelse og dygtiggørelse dermed er afsluttet. Det har gennem mange generationer ganske vist været således, at god uddannelse var et aktiv, som man kunne have glæde af hele livet, idet den faglige viden beholdt sin værdi fuldt ud gennem adskillige årtier. Det er måske endnu tilfældet på enkelte felter, men i dag er udviklingen så hurtig inden for langt de fleste professioner, at en viden, der erhvervedes blot for få år tilbage, viser sig at være utilstrækkelig og måske til dels praktisk uanvendelig.

Vi lever i en tid, hvor der sker en hurtig udvikling på næsten alle områder af det praktiske liv. Og det er mit indtryk, at man i vide kredse undervurderer betydningen af denne udvikling. Jeg tror, at flere fra dette eksamenshold vil komme til at beskæftige sig med problemer, som De ikke drømte om, da De trådte ind i post- og telegrafvæsenet. Det er måske særlig grelt på det teletekniske område. Lad mig blot som eksempel nævne rum-kommunikation ved hjælp af satellitter. Tanken blev først bragt frem på officielt plan ved et internationalt møde i 1956, og vi havde den gang svært ved at tage sagen helt alvorligt. I dag er sagen en realitet, og rum-kommunikation har fået egne frekvenser lige som andre radiotjenester, og i fagkredse er vist alle enige om, at rum-kommunikationen vil få stor betydning for teleforbindelser over store afstande. Vi kan ikke længere anse denne kommunikationsform for os uvedkommende, og post- og telegrafvæsenet må følge med i dette arbejde,

der meget vel kan få betydning for vore investeringer i de nærmest kommende år.

Men også på områder, der er af betydning for posten, foregår der en hurtig udvikling. Hulkort er jo allerede indgået i vort daglige arbejde, og elektroniske regne- og bogholderimaskiner afløser nu efterhånden de mere traditionelle regnskabssystemer. Der foregår næsten en revolution inden for kontor- og administrationsarbejdet, hvor de skrevne bilag efterhånden afløses af hulkort og elektroniske impulser.

Under disse forhold må vi gøre os klar, at det ganske vist stadig er vigtigt at starte med et godt grundlag af viden, men det er lige så vigtigt — eller måske endnu vigtigere — at være i stand til at følge med i tiden og at sætte sig ind i nye problemer. Hvad enten Deres gerning bliver på televæsenets område eller på postens, vil De i løbet af relativt få år komme ud for nye problemer, som De ikke har været præsenteret for, og som

De i mangfoldige tilfælde selv må sætte Dem ind i. Teleteknik, postens teknik, regnskabsforhold — men også mere menneskelige faktorer som forholdet mellem ledelse og personale, ledelse og organisationer og også forholdet mellem post- og telegrafvæsenet og dets kunder — undergår ændringer igennem disse år.

Jeg tror derfor, at betydningen af den konkrete viden, som De nu har vist, at De besidder, vil være en god ballast for Deres fremtidige arbejde. Men jeg tror ikke, at det vil være nok. Det vil også være nødvendigt, at De er opmærksom overfor den udvikling, der sker i samfundet, og at De følger med i, hvad der sker omkring Dem, og endelig at De kan indstille Dem selv på nye forhold.

Kan De det, vil det være til gavn for vor etat, og jeg tror også — til glæde for Dem selv.

G. P.



# Markblomster ved vejen

Af Overkontrollør H. HOLST-CHRISTENSEN

Da jeg for nogen tid siden endnu en gang vandrede ad den vej, jeg passerede i årbogen 1960, for at finde flere milepæle, stoppede jeg op hist og her for at plukke en blomst, og her er lidt af buketten:

Den 15. september 1908 kl. 9 mødte jeg som elev på Svendborg postkontor, der dengang lå i en træbarak på Svendborg-Nyborg-banens perron, da man var i færd med at ombygge postkontoret. Ved skranken sad en af de ældre ekspedienter, der modtog mig med følgende ord: »Nå er du der, din lille bondedreng«, hvorefter han placerede mig ved sin kasse, forlod kontoret og overlod mig til min skæbne. Ingen andre var at se på kontoret. Jeg anede ikke, hvad et brev til Roskilde kostede, men de få publikummer, der kom, var heldigvis flinke og kendte taksterne, så jeg kom godt igennem den første time til kl. 10, da forstærkningen dukkede op.



Det minder mig om en tidligere kørende ekspedient, som blev kontrollør på et større provinskontor, og som mødte op i ank.afd. ved nitiden. Der sad kun en ganske ung elev, der var beskæftiget med at skrive avisregninger. »God dag«, sagde kontrolløren, »jeg er kontrollør H., hvad skal jeg lave?« »Kontrolløren skal skrive avisregninger«, sagde den unge frække fyr og fjernede sig. H. skrev støt og vedholdende avisreg-

ninger, indtil mester dukkede op ved titiden med ordene: »Hvad f. . . . er det, De laver. H.« »Det sagde det unge menneske, jeg skulle«, replicerede H.



Da jeg den 1. maj 1911 kom til København, blev jeg placeret på et ikke helt almindeligt kontor, der lå midt i Købmagergades postkontors gård, og som vistnok havde været brugt af postholder Larsen, der ordnede den såkaldte faktagevognkørsel i København, som hestestald med høloft ovenover, hvor vi hver dag sommeren igennem søgte op og spiste vores melmader. Til oplysning for ungdommen af i dag skal bemærkes, at man den gang journaliserede enhver P.I., som da hed postoprævninger, først ved afsendelsen, derefter ved ankomsten, så på budlister, som pengebudene havde med ud, så efter indløsningen, som nu på P.A.-listen, og endelig blev såvel de indløste som uindløste skrevet af i indleveringsbøgerne. Derefter opførtes de indløste P.O. på nye lister og blev udbragt med særlige pengebude sammen med beløbet. Man kan jo nok sige, at der for disse forsendelser er gennemført en rationalisering.

Indløste og uindløste P.O. indgik i København til ovennævnte kontor, som derfor hed postoprævningskontoret. Vi unge medhjælpere mødte hver middag op i Købmagergades pakkeafdeling



Fra venstre: Overassistent P. E. Jensen, overkonstruktør Sv. Langhoff, overkontrollør H. Holst-Christensen og kontorassistent frk. Anna Ytesen.

for at afskrive på listerne. Her tronedede daværende ekspedient Holbøll i en rigtig gammeldags flettet kurvestol med høj ryg og forgyldning, iført lang pibe og med luth ved siden, som han ofte forlystede os med.

Jeg troede i min landlige naivitet, at man bare kunne møde i København og få fat på et værelse med det samme, så mine få ejendele, indpakket i en stor kurvekuffert, havde jeg adresseret til postopkrævningskontoret, hvor den naturligvis vakte adskillig grinende opmærksomhed. Men jeg må sige, at Louise Peschardt, senere fru Sophus Michaëlis, tog sig venligt af mig, studerede Berlingske, telefonerede og skaffede både værelse og pensionat i dagens løb. Ved en senere lejlighed satte hun mig i en svær kattedepine. Jeg holdt meget af kager, og hun tilbød da at ofre en daler, og det var svært mange penge dengang, da månedslønnen var ca. 30 kr., hvis jeg efter fro-

kost kunne spise 40 stk. 5 øres kager fra La Glace. Jeg gjorde det, men det varede nogle dage, før jeg igen interesserede mig for 5 øres kager.



Da jeg startede i Dansk Postforening, blev jeg såkaldt 2. sekretær og udsendte bl.a. cirkulærene til H.B.medlemmerne. Det var fra gammel tid skik, at et cirkulære også blev sendt til William Larsen, der dengang vistnok var fuldmægtig i personalekontoret. Denne ordning var jo nok ikke altid så vel betænkt. Der var dengang — som så ofte senere — en skrap opposition blandt de københavnske ekspedienter. De udgav et stridsskrift, som de kaldte »Tro og vagtsom«, af vi andre kaldt »Hunden«. De opdagede fidusen med William Larsens cirkulærer og rejste en

svær kampagne mod mig forholdsvis uskyldige lovise, og det var kun med største besvær, at Jacob Andersen og L. C. Schou, som jo egentlig havde ansvaret, fik mig reddet tørskoet i land.



Jeg kom senere til et lille provinskontor. Det var indrettet på gammeldags maner. Publikumsokalet var på størrelse med et normalt gammeldags spisekammer med sand på gulvet, en bronceret jernspyttebakke med papirserviet og sand i det ene hjørne og en fast ståpult til publikum i det andet. På langs under vinduet en fast ræbænk. Ind mod kontoret en hejserude med messinglodder. I et hjørne af kontoret var der telefoncentral. Om sommeren, når der var lidt stilstand ved indleveringen, hoppede jeg ud af vinduet og ned i haven, hvor mester og jeg tog os nangt et skakparti.

Den første dag, jeg var på kontoret, kom en lille tøs til vinduet og bad om 2 punk kartofler og for 5 øre aviser. Jeg så noget desorienteret ud, da nester, som sad bagved, mælede: »Ja, min kone sælger kartofler fra haven, og de overtallige aviser sælger vi for 5 øre for et bundt«. »Nå«, sagde jeg til pigebarnet, »så er det ude ved køkkenløren«. Til forklaring for ukyndige meddeles, at

så godt som samtlige dagblade dengang sendte 10% flere aviser, end der tilkom kontorerne, til brug ved evt. mangler og fejltællinger. De overtallige blev så fordelt blandt personalet, således at mester og de andre høje overordnede fik Berlingske eller Politiken, og i den nederste ende blev det til Sorø Amtstidende eller Nordsjællands Venstreblad, for øvrigt interessante publikationer, blot et par dage bagefter.



Omkring i det fynske øhav herskede en klan af fyrster, de såkaldte søpostmestre med den fuldskæggede postmester Hansen i Marstal som skipper. Under min tid i Svendborg afløste jeg ofte på disse kontorer, deriblandt et, hvor mester var ungkarl og derfor hver 14. dag tog sig en rekreationstur til hovedstaden. Det var en ren fidus at afløse ham. Betalingen var gratis logi, mad på kroen og en daler. Der fandtes på kontordøren et opslag, der på den ene side bar indskriften »Postmesteren er i haven« og på den anden »Postmesteren er på kroen«.

Jeg sørgede for ikke at bryde traditionen.

# Jyllands Posten

Provinsens største Dagblad

„Danmarks trediestørste Morgenblad“

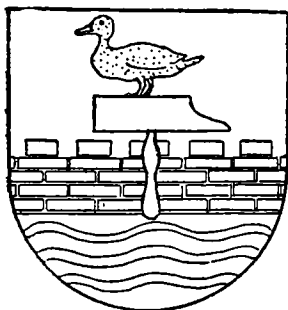

## Jydsk Grundejer Kreditforening

### Herning

Udlaan ..... ca. 700 Mill. Kroner.  
Reserver ..... ca. 26 Mill. Kroner.

## *Herning Handels- og Landbrugsbank*

Aktieselskab

## *Folkebanken for Herning og Omegn*

AKTIESELSKAB \* HERNING

## Herning Hede- & Diskontobank

Aktieselskab

Filial: Vildbjerg Bank

Kontorsteder: Kibæk, Timring, Sunds

## C. W. S. SVINESLAGTERIER A/S

Selskabets Virksomheder:

Svineslagteriet i Herning

Svineslagteriet i Skjern

Kødfoderfabriken „Vestjyden“,

Rindum pr. Ringkøbing.

## HAMMERUM HERREDS SPARE- OG LAANEKASSE HERNING

STIFTET DEN 1. JULI 1868



# Lidt om arbejdsforholdene i post- og telegrafvæsenet

Af overpostinspektør, cand. jur., POVL FRIIS, 1. distrikt

Der var engang en departementschef, som udtalte, at staten var den bedste arbejdsgiver. Jeg påtog mig dengang her i årbogen at påvise, at selvom der på dagældende tidspunkt var meget, som talte for rigtigheden af den »grå eminences« påstand, kunne den dog ikke uden videre godtages. Skulle facit godkendes, måtte plussiden kunne vippe vægtskålen ned overfor minussiden. Nu var udtalelsen naturligvis fremsat i bred almindelighed, og den tog hverken sigte på enkelte statsinstitutioners mere specielle forhold ej heller på de forskellige tjenestemandsgupper, men på statstjenestemanden i almindelighed. Kunne der imidlertid allerede for nu snart mange år siden være grund til at betvivle bedømmelsens rigtighed, når man foretog en nærmere gennemgang af post- og telegraftjenestemandens rettigheder og pligter i arbejdsforholdet overfor staten, forekommer det mig, at tvivlen i den siden da forløbne tid er blevet væsentlig større, og der er næppe mange post- og telegraftjenestemænd, som dags dato vil gå ind for rigtigheden af denne udtalelse, hvortil dog retfærdigvis må bemærkes, at der ikke i nyere tid fra fremstående og sagkyndig side vides at være fremsat en tilsvarende bedømmelse, der i så fald næppe ville have haft den beroligende virkning, som udtalelsens oplysningsmand formentlig har tilsigtet.

Arbejdsforholdene indenfor en så stor statsinstitution som post- og telegrafvæsenet er selv sagt et meget omfattende emne, som ikke kan behandles udtømmende indenfor en artikels ret beskedne rammer, og jeg må derfor begrænse mig til mere almindelige betragtninger om emnets forskellige områder. Ved bedømmelsen af, om et arbejdsforhold kan siges at være tilfredsstillende, kommer forskellige faktorer i betragtning, og be-

dømmelsen vil kunne falde noget forskellig ud, eftersom arbejdsgiveren eller arbejderens bedømmelse vil være forskellig.

Betragter man arbejdsforholdene i almindelighed indenfor en statsvirksomhed som post- og telegrafvæsenet, er der vel navnlig 4 faktorer, som spiller en mere eller mindre afgørende rolle, når man skal forsøge at gøre facit op og for sit eget vedkommende afgøre, om man er tilfreds med arbejdsforholdet eller ikke. Den første faktor er *lønnen*, dette begreb taget i videste forstand, den anden faktor er *arbejdstiden*, den tredje faktor er de *vilkår og forhold*, hvorunder arbejdet foregår og den fjerde og sidste faktor er *ånden og tonen* i første række på det lokale arbejdssted.

Ser man på lønnen fra tjenestemandens side, er det, der lægges vægt på, at *lønnen* sikrer vedkommende en passende levestandard, d.v.s. en levestandard for ham selv og hans eventuelle familie, som stiller dem på lige fod med andre, der skal leve af tilsvarende arbejde udenfor etaten, eller i hvert fald ikke væsentlig ringere, hvorved bemærkes, at så længe der er væsentlig forskel på tjenestemandspensionen og den almindelige folkepension, vil tjenestemanden ikke med føje kunne kritisere, at lønnen er noget lavere end arbejderens eller privatfunktionærens løn, hvor der er fornødent sammenligningsgrundlag.

Tidligere spillede trygheden ved tjenestemandstillingen og pensionen en afgørende rolle ved valget af livsstilling. Samfundet var langt mere stationært i sin opbygning, og den enkelte måtte derfor finde sig i at være lukket inde i den livsstillingsbås, han oprindeligt havde valgt. Således er det ikke længere, der er langt mere bevægelighed indenfor de forskellige bestillinger, og i de seneste år er arbejdsløshed praktisk talt

udryddet, ja, erstattet af overbeskæftigelse og deraf følgende mangel på arbejdskraft. Som følge heraf spiller den tryghed i arbejdsforholdet, som arbejdet indenfor statstjenesten byder på, en langt mindre rolle som incitament, måske slet ingen, eller har i visse tilfælde den stik modsatte virkning, idet den afholder vedkommende fra at gå ind i en bås, hvorfra det er vanskeligt for ikke at sige næsten umuligt at komme over i en anden bås udenfor etaten, hvilket har medført en begyndende opløsning af tjenestemandforholdet. Lønnens højde spiller i vore dage den langt overvejende rolle. Tjenestemandspensionens betydning er stærkt aftagende som incitament for at vælge statstjenesten som levevej. Når lønnens højde er afgørende, vil det let kunne indses, at en statsvirksomhed som post- og telegrafvæsenet har vanskeligt ved at rekrutere, idet post- og telegrafvæsenet tilmed har andre ulemper end den relativt lave lønning, selvom der for enkelte grupper vedkommende er søgt at bøde herpå ved relativt høje begyndelsesløninger med deraf følgende uheldige konsekvenser i lønningsmæssig henseende på et senere stadium af de pågældendes løbebane.

Skønnes lønnen at være for lav, medfører dette, at såfremt man overhovedet kan skaffe ansøgere til de forskellige stillinger indenfor post- og telegrafvæsenet, vil det almindeligvis blive ansøgere af en sådan kvalitet, at disse har vanskelighed ved at skaffe sig stadigt arbejde udenfor post- og telegrafvæsenet. At dette uundgåeligt vil sænke arbejdsstandarden og arbejdsmoralen indenfor post- og telegrafvæsenets rækker med deraf følgende forringelse af post- og telegrafvæsenets omdømme for hurtig og sikker besørgelse af arbejdet turde være indlysende. Denne ulempe ved at skaffe den fornødne kvalificerede arbejdskraft bliver ikke mindre, når der er tale om at skaffe løs arbejdskraft til afløsning under det faste personales fravær på grund af sygdom, ferie eller andre årsager, hvor der ikke haves faste afløsere, eller hvor disse ikke er tilstrækkelige til at klare en foreliggende vakance eller trafikophobning. Manglen på tilgang af kvalificeret arbejdskraft gør sig naturligvis i særlig grad gældende i hovedstaden og dennes opland, hvor den lønmæssige konkurrence er særlig hård, samt i og omkring de største provin-

byer og andre steder, hvor der er særlig gode beskæftigelsesmuligheder.

At forholdene er særlige i hovedstaden, fik vi et tydeligt bevis på, ved den i begyndelsen af indeværende efterår stedfundne slow motion og kortvarige strejkesituation blandt postbudpersonalet. Bagved disse aktioner lå adskillig utilfredshed med arbejdsforholdene og navnlig med lønnens størrelse, jfr. det oprindelige krav om forhøjelse af lønnen med 80 kr. månedlig. Da dette lønkrav ikke kunne løses lokalt ved ændring af den i lønningsloven fastsatte løn for postbude, måtte man gå en omvej og igennem krav om forhøjelse af vederlaget for omdeling af adresseløse forsendelser skaffe omdelingspersonalet forhøjet samlet aflønning. Dette krav blev gennemført 100 % som følge af strejken og den omstændighed, at det var udelukket at skaffe anden arbejdskraft. Ja, man oplevede endog, at samme camouflerede lønforhøjelse på baggrund af et par sporadiske sympatistrejker i de største provinsbyer blev gennemført også for omdelingspersonalet i provinsbyerne og de bymæssige områder på landet. Parodien blev fuldkommen, da nævnte personale tillige fik gennemført, at de skulle have overarbejdspenge forhøjet med 50 % for at afvikle den ophobede postmængde, hvis ophobning skyldtes deres egen undladelse af at opfylde deres tjenstlige forpligtelser, som de forud havde fået løn for og tilmed uden at lide løn-afkortning for strejketiden. Jeg er selvsagt klar over, at denne anomali hænger sammen med, at man ikke øjeblikkelig var parat til at opfylde de strejkendes krav om forhøjelse af overarbejdspengene, da der ikke endnu på dette tidspunkt var opnået enighed om, hvor stor denne forhøjelse skulle være.

For at gøre post- og telegrafvæsenet konkurrencedygtigt i kampen om den knappe arbejdskraft, må det være en uomgængelig forudsætning, at lønnen for de forskellige personalegrupper bliver af en sådan størrelse, at etaten ikke blive sorteper. Dette var vel i det store og hele tilsigtet ved lønningsloven af 1958, hvis lønssystem syntes således konstrueret, at lovens automatik garanterede såvel staten som tjenestemændene, at den som en art evighedsmaskine kunne blive ved at fungere tilfredsstillende omtrent i al evighed eller i hvert fald i et meget langt tids-

rum. Og hvad ser vi, at lønsystemet allerede i løbet af et par år er kommet ud af trit på grund af lønglidningen på det private arbejdsmarked. Beskæftigelsessituationen burde forlængst have bevirket, at der var truffet en mere rimelig ordning af overarbejdspengespørgsmålet. Det siger sig selv, at der bør være en ret betydelig forskel på timelønnen indenfor normal arbejdstid og den betaling, der ydes for overarbejdstimer, også set på baggrund af princippet om, at overarbejde i videst muligt omfang bør undgås. Er forskellen ganske ringe, fører det let til misbrug af overarbejde, dels fordi dette kan være billigere end at ansætte ny arbejdskraft, som måske ikke i øjeblikket kan beskæftiges fuldtud, dels fordi det kan virke som en sovepude for ledelsen til ikke at sætte ind med tilstrækkelig kraft på at løse en foreliggende mangel på tilgang af kvalificerede ansøgere.

At lønsystemet er så tungt arbejdende og så besværligt og langsommeligt at få ændret, hvortil kommer vanskeligheden ved at få taget individuelle hensyn såvel til forskellige tjenestemandsgupper som til enkelte statsvirksomheder, kan nok få en til at spekulere over, om nu også tjenestemandssystemet er den rigtige ordning for en statsvirksomhed som post- og telegrafvæsenet, der i princippet skulle drives forretningsmæssigt. Ledelsen må være klar over, at adskillige lokale arbejdsledere under den forhåndenværende beskæftigelsessituation har et særdeles vanskeligt og hårdt job med dagligt at få udfyldt rammerne, og at den er dem megen tak skyldig for deres ihærdige bestræbelser, for at publikum skal mærke så lidt som muligt til de besværlige arbejdsforhold. At dette sidste ikke altid kan lykkes, er desværre en beklagelig kendsgerning. Sliddet med at få forretningen til at løbe rundt, skulle imidlertid helst ikke blive en permanent foreteelse, men det må desværre indrømmes, at det er vanskeligt at øjne lyspunkter forude. Man må derfor oprigtigt håbe, at der inden alt for længe vil blive opnået sådanne lønmæssige forbedringer, at der til trods for manglen på arbejdskraft, som der ikke synes udsigt til at få ændret indenfor en nærmere fremtid, kan skaffes den fornødne tilgang af kvalificerede ansøgere, og da navnlig indenfor de områder af landet og på de arbejdsfelter, hvor det kniber hårdest.

En anden faktor, som spiller en afgørende rolle ved en ansøgers valg af livsstilling eller beskæftigelse, er *arbejdstiden*. Dette gælder ikke alene arbejdstidens længde, men måske snarere dens beliggenhed indenfor døgnet. Hvad der nuomdage foretrækkes, er fast arbejdstid liggende indenfor normal arbejdstid, weekend eller endnu bedre 5 dages uge og selvfølgelig fri hver søn- og helligdag. Dertil kommer ønsket om så lang ferie som muligt og i hvert fald for størstedelen af feriens vedkommende, at denne skal ligge indenfor den egentlige sommerferietid. Det siger sig selv, at disse krav ikke er lette at opfylde for en virksomhed som post- og telegrafvæsenet, som ikke kan ligge stille, og som for mange tjenestesteders vedkommende har arbejde hele døgnet eller en væsentlig del af dette. Der bliver derfor tale om tidlige morgenvagter, sene aften- eller nattejenester samt søn- og helligdagsarbejde alt efter arbejdets art. Dertil kommer delte tjenester og forskudt arbejde. I ældre tid slog man sig til fæls med, at således var nu engang arbejdsforholdene i post- og telegrafvæsenet og affandt sig hermed uden kompensation for de hermed forbundne ulemper udover natpenge. Tjeneste på de såkaldte skæve helligdage blev således ikke erstattet med frihed. Dette sidste blev først gennemført efter adskillige års kamp fra personaleorganisationernes side. For nylig er der gennemført halve natpenge eller rettere tillæg for forskudt tjenestetid mellem kl. 18—21, men der ydes fortsat intet tillæg for tjeneste på søn- og helligdage. Det er indlysende uretfærdigt, at statstjenestemænd, der har fri søn- og helligdage, i aflønningsmæssig henseende er ligestillet med tjenestemænd, som udfører tjeneste på søn- og helligdage. Hvorfor staten ikke yder et sådant tillæg, når private arbejdsgivere og flere kommuner gør, er ikke umiddelbart forståeligt. Det er ligeledes ubilligt, at arbejdstiden er af samme længde, hvad enten den falder samlet, eller den er delt. Det er klart, at det er ubekvemt, at tjenesten falder i flere afsnit, og ulempen herved er særlig stor for de store byers vedkommende med større afstand mellem hjem og arbejdssted, som afskærer tjenestemanden fra at kunne nå hjem i fritiden mellem to tjenesteafsnit.

Hvad tjenestetidens længde angår, har post- og telegraftjenestemændene måttet vente i flere år

på at få gennemført nedsættelsen fra 48 til 45 timer ugentlig, medens en arbejdstid af denne længde eller mindre er gennemført på det private arbejdsmarked, og derfor også har måttet gennemføres for løsarbejderne, som er beskæftiget indenfor post- og telegraftjenesten. Disse sidste har hidtil også været bedre stillet end tjenestemændene for så vidt angår fornævnte tillæg for forskudt arbejde og søn- og helligdagstjeneste. Derimod har forholdene udviklet sig således, at de er dårligere stillet i almindelig lønningsmæssig henseende, hvad man burde falde i staver over, hvis man ikke havde andet at foretage sig.

Det turde være indlysende, at skal post- og telegraftjenesten gøres attraktiv og fremkalde ansøgningerne fra kvalificerede ansøgere, må etaten indstille sig på forholdene på arbejdsmarkedet, som de er dags dato, og som de efter alle sole- og julemærker øjensynligt vil vedblive at være i hvert fald et godt stykke tid fremover. Dette vil for denne arbejdsfaktors vedkommende sige, at arbejdstiden ikke må være længere end andetsteds almindeligt, og at der må ydes kompensation for de ulemper, som de arbejdende synes, der er forbundet med forannævnte skiftende beliggenhed af tjenestetiden. Gør man ikke dette fuldtud, vil post- og telegraftjenesten blive mindre konkurrencedygtig med hensyn til at trække ny kvalificeret arbejdskraft til sig.

Som tredje faktor, der har betydning måske ikke så meget ved valget af beskæftigelse som ved afgørelse af, om vedkommende vil forblive ved den valgte beskæftigelse, er som foran nævnt de *vilkår og forhold*, hvorunder arbejdet udføres. Der tænkes herved på de lokaler, hvori arbejdet foregår, og på tilrettelægningen af arbejdet derunder arbejdspladsens indretning. Disse ting må vel indrømmes i første række at tage sigte på, at virksomheden opnår en så rationel drift som mulig, men er måske nok så vigtige med hensyn til arbejderens trivsel under arbejdets udførelse. Det gælder herved om, at arbejderen trættes mindst muligt ved at udføre det pågældende arbejde. For at opnå dette må arbejdslokalerne være tilstrækkeligt store, lyse og venlige af udseende samt godt ventilerede. Selve arbejdspladsen må være hensigtsmæssig indrettet, forsynet med fornødent maskinelt udstyr til hurtiggørelse og lettelse af arbejdet og med nem og bekvem adgang til alle arbejdsredskaber, således at over-

flødige, sinkende og trættende bevægelser undgås. Hvor der er mulighed for at spare på menneskelig arbejdskraft ved indsættelse af maskinelt udstyr, må dette gøres, og dette er man i særlig grad opfordret til under den rådende mangel på menneskelig arbejdskraft, som ligeledes tilskynder til at lægge den menneskelige arbejdskraft, der ikke kan undværes, over på publikum som f. eks. ved automatisering af telefonen, ved selvbetjeningsbutiker o.l. I denne forbindelse må det siges at være et højaktuelt problem at mekanisere forskellige arbejder indenfor postarbejdet som f.eks. sorteringsarbejdet og omdelingsarbejdet på landet ved sorteringsanlæg og indsættelse af motorkøretøjer, således at behovet for menneskelig arbejdskraft kan mindskes. Der skulle også være mulighed for i højere grad at overgå til selvbetjening ved begrænsning af den direkte omdeling, således at det blev gjort obligatorisk, at større købstadejendomme skulle udstyres med boksanlæg til at nedlægge posten i, hvorved postbudet kunne nøjes med at gå ind i husets stueetage og blive fritaget for at gå op og ned ad husets trapper. Noget lignende kunne opnås på landet ved opstilling af brevkasser til at anbringe posten i, således at landpostbudet fritoges for at foretage kortere eller navnlig længere afstikkere for at få afleveret posten. En sådan forringelse af postbesørgelsen, der ville nødvendiggøre, at publikum i højere grad måtte ulejlige sig hen på posthusene, end det er tilfældet med den hidtidige form for postbesørgelse, kan man roligt gå ud fra ikke vil blive iværksat, førend den er piskende nødvendig, men har samfundet råd til at kræve sådanne tjenester udført på bekostning af arbejdskraft, som ved en sådan rationalisering kunne anvendes til produktivt arbejde?

Foruden hensigtsmæssige arbejdslokaler må der på arbejdsstedet findes hyggelige spise- og opholdslokaler, hvor de arbejdende kan indtage måltider og forfriskninger. Desuden diverse hygiejniske indretninger i passende mængde i forhold til personalets størrelse.

På dette felt lader forholdene endnu en del tilbage at ønske. Der er dog i de senere år udført et stort arbejde på at bringe arbejdsforholdene i denne henseende på højde med tidens krav. Tidligere var post- og telegrafvæsenets arbejdslokaler ikke inde under arbejds- og fabrikløvgivningen, men denne anomali er nu ophævet. Disse



lokaliteter er nu undergivet de samme krav, som gælder for private virksomheder.

Vi skal til slut se på den fjerde faktor, som betinger et tilfredsstillende arbejdsforhold, nemlig *arbejdsatmosfæren*. Medens man ret tidligt under industrialismens vækst fik øjnene op for betydningen af, at maskinerne blev behandlet, som de skulle, for at man kunne sikre sig optimal ydeevne og passende levetid, er interessen for den menneskelige faktors trivsel af væsentlig senere dato. Den omstændighed, at arbejdskraften er vanskelig at skaffe, at den er relativt dyr, og at kravene om nedsat arbejdstid stiller større og større krav til arbejdskraftens effektivitet, fremkalder naturligt nok en stigende interesse for mennesket i arbejdsprocessen. Lysten driver værket, siger et godt gammelt ord. Hvorledes skaber man da lysten til at præstere et godt og samvittighedsfuldt arbejde, og hvorledes bevarer man fremover denne lyst. Her spiller arbejdsatmosfæren, eller om man vil ånden og tonen, en afgørende rolle. For at de arbejdende kan føle sig veltilpas på arbejdspladsen, må de behandles som mennesker ikke som numre. De arbejdende må føle, at de hver for sig er uundværlige dele af et stort hele eller teamwork. Erhvert menneske har behov for at være noget, at kunne mærke, at netop hans viden og kunnen er værdifuld for hele arbejdets trivsel. Der kan gøres overordentlig meget for at opelske denne følelse og dermed få arbejderen til at føle sig tilfreds på arbejdsstedet. Ethvert fornuftigt arbejde er nyttigt og nødvendigt, og der er større tilfredsstillelse ved at udføre et underordnet arbejde godt end ved at udføre et overordnet arbejde skidt. Det kræver ikke nogen ringe indsats at blive en virkelig god arbejder, men kravene til indsatsen bliver sandelig ikke mindre, hvis man skal blive en god overordnet eller arbejdsleder. Tonen angives fra oven, siger man, og det er der ikke så lidt om. En god arbejdsatmosfære kendetegnet ved en opmuntrende, imødekommende og bifaldende holdning fra arbejdslederens side bidrager tillige sit til, at der også blandt de underordnede indbyrdes råder en fordragelig og kammeratlig tone og en hjælpsomhedens ånd. Den overordnede må ikke skjule sin personlighed for personalet. Han er ikke bare en upersonlig chef men et menneske med forståelse for andres ve og vel. Han må evne at skabe det indtryk hos sine underordnede, at de

trygt kan henvende sig til ham, også når der er noget, som trykker. For at blive respekteret ikke alene som overordnet men tillige som menneske, må han evne at behandle personalet retfærdigt uden fordomme eller forudindtaget. Både i egen og virksomhedens interesse er det den overordnede opgave at lade medarbejdernes selvstændighed og uafhængighed vokse indenfor de givne arbejdsrammer for at få skabt et aktivt og initiativrigt personale med den rigtige arbejdsmoral.

Ja, vil læseren måske sige, det kan være meget godt med sådanne høje idealer, men hvem er i stand til at opfylde dem. Det kan være rigtigt nok, at vi mennesker, hvad enten vi er under- eller overordnede er skrøbelige kar med menneskelige ufuldkommenheder, og at vi ældre har vanskeligt ved at forstå mentaliteten nuomdage, hvor arbejdsdisciplin kan være vanskelig at skabe og opretholde, og hvor respekten mere beror på menneskelige egenskaber end på autoritet. For at handle rigtigt er det imidlertid en nødvendig forudsætning, at man er klar over, hvad det rette er.

Vil vi skabe den helt rigtige arbejdsatmosfære rundt omkring på post- og telegrafvæsenets mange store og små arbejdssteder, må hver især bestræbe sig for at bekæmpe mulige over- eller underlegenhedsfølelser og sørge for at få udryddet mulige rester af den fordums byråkratiske og upersonlige ånd, der kan hænge i sofitterne hos et så gammelt og stort embedsværk som post- og telegrafvæsenet.

Også på de øvrige felter er det mit håb, at der fremover vil blive kæmpet og stridt for at få tilvejebragt sådanne forhold, at post- og telegrafskuden rettes op, hvor det tiltrænges, således at vi ældre, når vi efterhånden går fra borde, kan gøre det i bevidstheden om, at vi ikke efterlader et post- og telegrafvæsen med sådanne uforstandige og ubillige arbejdsforhold, at det ikke virker tillokkende som arbejdsfelt for dygtige og kvalificerede folk.

I denne henseende må vi først og fremmest sætte vor lid til, at udfaldet af arbejdstidsudvalgets arbejde og resultatet af kommende lønforhandlinger vil kunne bidrage væsentligt til en snarlig bedring af nogle af de foran påpegede ulemper og mangler ved post- og telegrafvæsenets arbejdsforhold.

# A/S BRØDRENE BENDTZEN

(AALBORG TRÆLASTHANDEL)

**STRUER**

*Andels-  
Svineslagteri*

*Pølse-  
& Konserver-  
fabrik*

*Struer*

*Telefon:  
50 700*

*Tak for godt samarbejde -*

**Aalborg Stiftstidende**

NORDJYLLANDS STØRSTE DAGBLAD

*Soul Bang*

AALBORG

Telef. \*28344

Bygningsartikler

Teglværksprodukter

Trælast

**Lundgaards Eksportkompagni**

**Struer**

*Tlf.: 50 311 & 50 411 Telex 4283*

*Telegram-Adr.: Lundgaard, Struer*

**Commission - Export**

*Kvæg og Svin, levende og slagtet. Slagteraffald.*

**AMO  
MEL**  
*er bedre*

**RYØ AKTIESELSKAB**

Kraft - Lys - Varme - Sanitet - Kulde - Radio - Fjernsyn

Tlf. 28888 . Nytorv 14 . Aalborg

# Nyt fra Dansk Post- og Telegrafmuseum

Af kontrollør J. C. PETERSEN

Dansk post- og telegrafmuseum har efter museumsbestyrelsens derom trufne enstemmige beslutning og i henhold til vedtægterne med generaldirektøren for post- og telegrafvæsenets sanktion skænket en af Valdemar Poulsen i 1909 konstrueret buegenerator med lodret stillede spoler til Smithsonian Instituttet i Washington. Den pågældende buegenerator, en såkaldt »Poulsenbue«, der i princippet er en dublet af en i museet opstillet, er afgivet, dels fordi Smithsonian Instituttet ønsker at skabe en samling af ældre, trådløst radiomateriel, dels fordi vort museum derved er medvirkende til overfor store internationale kredse at udbrede kendskabet til, at vor store landsmand, Valdemar Poulsen, er den geniale opfinder af buen til frembringelse af kontinuerlige radiobølger, hvorved muligheden for nutidens radiotransmissioner af tale og musik var skabt.

På grund af, at håndtagene til optrækket af de udstillede morseapparater nogle gange af museumsbesøgende blev taget af og henlagt tilfældige steder i museet, er samtlige håndtag ved stålstifter gennem disse bleven fastgjort til apparaterne.

Til postmuseet i Oslo er ved museets foranstaltning foretaget mikrofotografering af en del ældre dokumenter vedrørende postforholdene i Norge.

Museets særlige frimærkesamlinger (studie-samlinger, specialsamlinger, helark m.m.), hvorover skriftlig fortegnelse ikke på fyldestgørende måde kan udfærdiges, er man dels af revisionsmæssige, dels af sikkerhedsgrunde i færd med at mikrofotografere. Arbejdet hermed forventes tilendebragt i indeværende finansår.

Ved køb har museet suppleret samlingen af trillevognsmodeller med modeller af trillevognene type A og G, der med samme omhu som de øvrige er udført af postbudformand K. E. A. Lindstrøm, omkarteringspostkontoret, et oliemaleri »Afsked ved diligencen« af Rasmus Christiansen, 2 stk. »postillonglas« af venetiansk glas med forskelligt indsleben postrytter, der utvivlsomt bærer dansk postrytteruniform fra o. 1740, en kopi af TV-Aktuelts smallfilmoptagelse fra generaldirektør K. J. Jensens afskeds sammenkomst med generaldirektoratets personale ved generaldirektørskiftet samt et stort antal fotos, bl. a. af generaldirektør K. J. Jensen ved 2. dels assistenternes eksamensafslutning, ved hvilken lejlighed kabelingeniørtjenesten foranledigede generaldirektørens tale optaget på bånd, der nu er afgivet til museet, endvidere en komplet samling fotos optaget i forbindelse med generaldirektør K. J. Jensens 70-års fødselsdag og afsked. Endelig har generaldirektør K. J. Jensen velvilligst ladet sig formå til at stå model til et portræt i olie, som til museet er udført af portrætmaleren August Tørsleff. Portrættet, der er særdeles vellignende og virker usædvanlig levende, er ophængt i generaldirektør Gunnar Pedersens embedskontor.

Af indsendte genstande kan nævnes, at museet fra kabelingeniørtjenesten har modtaget et fjederstroboskop, en ledningsprøver, fabrikat Siemens & Halske, en balancedrossel og en impedansskævhedsmåler, begge fremstillet af post- og telegrafvæsenet, fra 1. ingeniørdistrikt; en normal kondensator til målebrug, fabrikat Store Nord, et voltmilliamperemeter, fabrikat Hart-



Portræt af generaldirektør K. J. Jensen malet af August Tørsleff.

mann & Braun, en Breisig-målebro, fabrikat Siemens & Halske, 2 Wheatestonemålebroer, fabrikat Store Nord hhv. Land- und Seekabelwerke, Cöln-Nipper, et galvanometersæt, et overhøringsmålesæt, en rejsetelefon, fabrikat L. M. Ericsson, samt et antal mindre måleinstrumenter, fra 2. tekniske kontor: en radering af Thomas Alva Edison, sign. René Cottet, fra 3. teknisk kontor: værdiklichéer til hjemmefrankostemplingsmaskinerne »Hasler« og »Portos« samt fotos af færgelejet på Nordby Fanø under stormfloden den 27. oktober 1959, fra overpostinspektøren i 4. distrikt: en samling fotos af tidligere postmestre i 4. distrikt, fra materieldepotet: en reliefprægmaskine og en dato-perforeringsmaskine, begge benyttet ved udstedelsen af postrejsekreditiver 1938—1959 og fra Fåborg postkontor: 2 nytårskort med afbildning af postgården på Købmagergade 1889 hhv. 1890, der må være forløbere for de senere af overpostmesteren udsendte nytårskort.

Endelig har overpostmester F. Land tilskrevet museet ejendomsretten til et usigneret portræt i olie af Frederik IV, og denne museets nyerhvervelse har sin egen ikke uinteressante historie. Ved embedstiltrædelsen ønskede overpostmester

F. Land naturligvis kendskab til det på hans embedskontor ophængte billedmateriale; men det omhandlede kongeportræt kunne ikke identificeres, og langt mindre kunne grunden til dets tilstedeværelse forklares. Portrættet havde imidlertid hængt der i mands minde, og man fandt omsider frem til, at det måtte stamme fra museets stifter, daværende overpostmester J. W. Mørchs tid. Ved den højst tiltrængte restaurering, som museet lod foretage på Statens Museum for Kunst ved konservator Lunøe, kunne den portrætterede konge identificeres som Frederik IV., og Mørch har utvivlsomt i sin tid erhvervet portrættet til minde om, at i denne konges regeringstid indtraf den posthistoriske begivenhed: postvæsenets hjemfald den 25. september 1711 under kronen. Konservatoren konstaterede tilmed, at portrættet er et originalt maleri, som kan tilskrives den danske hofmaler Benoît Le Coffre, der som sådan virkede i tidsrummet 1700—1722. Ifølge Weilbachs kunstnerleksikon har Le Coffre bl.a. udført flere malerier til udsmykning af Frederiksberg slot, et portræt af hendes høje nåde Dorothea Krag (på Gisselfeld), besidderen af postvæsenet på børnenes vegne fra Gyldenløves død 1703 til hjemfaldet under kronen i 1711, og desuden har han efter arkivalske oplysninger malet uidentificerede portrætter af Frederik IV i 1704, 1707, 1708 og 1716, af hvilke det her omhandlede tør formodes at være det ene. Portrættet hænger stadig på overpostmesterens embedskontor, og her vil audienssøgende altså kunne nyde synet af en af museets ældste og kostbareste kunstgenstande.

I årets løb har museet haft den glæde fortsat at blive betænkt med gaver. Således er modtaget fra Den kgl. grønlandske Handel: diverse dagstempler fra grønlandske posthuse, fra Jørgen Sømod, Wilkensvej 26 A, F: en samling frimærker som skillemonter 1941—45, fra postmester A. V. Hansen, Svendborg, et hæderstegn for landpostbude med Chr. IX's navnetræk og årstallene 1878 og 1903 indgraveret. Dette eksemplar, der i sin tid er tildelt det kvindelige landpostbud Marie Pedersen på ruten Store Snøde—Andemose, er på bagsiden påloddet en nål for at kunne bæres som broche. Hæderstegnet indgik i 1956 blandt metalaffald fra Lohals til en produkthandler i Svendborg, der overgav det til postmester A. V.



Hansen, og ved at blive betænkt med det er museet kommen i besiddelse af en genstand uden sidestykke.

Endvidere er modtaget fra radioforhandler Henry Lings, Nykøbing S: en 4-rørs radiomodtager for batteridrift, fra komponisten Henning Wellejus, Godthåbsvej 99, F: nodebog indeholdende det håndskrevne originalpartitur til den af giveren i 1952 komponerede ouverture »Postvognen ruller«, fra mekaniker Knud Winberg, værkstederne: en samling messingskilte til mærkning af telegrafvæsenets tjenestecykler, fra firma Bechshøft & Co., Bredgade 23, K: en hjemmefrankostemplingsmaskine »Francotyp«, model C, benyttet ved K 16 fra 1936—1959, fra direktør Ib Kam, Lufthansa, Vester Farimagsgade 1, V: en flyvemaskinemodel af typen »Super Star« (Super Constellation) 1952, fra overpostbud E. Christoffersen, Eckersbergsgade 25 st., Ø: et af afdøde postbud Niels Christophersen, København, i olie udført udkast til et 5 kr frimærke med et vellignende portræt af Chr. IX., fra forstinspektør Ove Jespersen, Langå: Gruppebillede af postbudpersonale ved postgården på Købmagergade ca. 1898 og foto af avispostkontoret på Købmagergade o. 1890, fra overassistent J. V. Carstensen, Blegdamsvej 90, Ø: beretning om postfyret på Båge samt instruks for pasningen af dette, en beretning om etablering af telegrafforbindelsen med Bornholm 1869 og 6 farvetrykte brevkort af serien »Dansk postvæsen før og nu« tegnet af Rasmus Christiansen, og fra Burmeister & Wain A/S, Strandgade 4, K: et af giveren udgivet bogværk »Gamle skibe — gamle huse« forfattet af Mogens Lebech.

Gavelisten fortsætter. Modtaget fra Lolland-Falsters Stiftsmuseum, Maribo: museets årsskrift 1959, fra postmester A. H. Jensen, Fåborg: diverse fotos, bl.a. af landpostbude fra 1880'erne, som er gengivet i postvæsenets 300-års jubilæumsskrift, men først nu har kunnet indlemmes i museets billedsamling, fra postmester A. P. K. L. Helbo, Sorrentovej 48, S: foto af deltagerne i postinspektørmødet i Århus november 1929, fra glarmester Herman Schou Andersen, Laksegade 14, K: prospektkort med et omdelende postbud i Roskilde 1906, fra direktør A. Tholl, Hærvigsgade 13, Kalundborg: et af giveren forfattet værk »Brevsamlingsstempler, tildelingen i årene 1860—



Portræt af Frederik IV tilskrevet hofmaleren Benoit Le Coffre.

1874«, fra overassistent H. N. Wulff, Englandsvej 45, Esbjerg: foto af Esbjergs første postbud, gruppebillede af Esbjerg postkontors personale 1909 samt 2 fotos fra »Postfunktionærernes Fællesorganisation«s første kongres 1909, fra postmester J. S. Grauslund, Odense: 2 fotos af diligencens besøg på fællesskuet i Odense 1960, og fra nationalmuseet: skriftet »Dansk Folkemuseum og interiørprincippet«.

Endelig har generaldirektør K. J. Jensen ved sin afgang skænket museet en sjælden og særpræget gave i form af det signalhorn, der benyttes på Danmarks sidste diligence, der kørte på ruten Vejle-Brande. Hornet, der således er det sidste officielt benyttede diligencehorn, erhvervedes i sin tid af afdøde postkontrollør H. P. V. Hendil, der forærede det til generaldirektøren, i hvis besiddelse det var anbragt i entreen over indgangsdøren til embedsboligen. Hornet er af

messing, trompettype med rundt schallstykke, 51,5 cm langt, snoet i en stor aflang vinding og lige over denne før mundstykket i en lille, cirkulær vinding, forsynet med gul-rød fangsnor med to kvaster. Ved den cirkulære, ekstra vinding adskiller hornet sig afgørende fra museets øvrige signalhorn af trompettypen, og det må derfor som det eneste kendte i denne udførelse betragtes som et unikum. Ved generaldirektørskiftet overrakte generaldirektør K. J. Jensen signalhornet til generaldirektør Gunnar Pedersen, i hvis bolig det nu efter giverens ønske er udstationeret.

Museets historiske afdeling A har i årets løb deltaget i nedennævnte udstillinger og arrangementer: Saksøbing handelsstands julearrangement, en fjernsynsudsending fra Tivoli, Frederiksberg Frimærke Forenings jubilæumsfest, Turistforeningen for Danmark's arrangement ved et amerikansk postbuds besøg i København, arrangement ved indvielsen af Europafærgen Varberg-Grenå i Varberg, byfest i Hvidovre til fordel for flygtningehjælpen, De Samvirkende Landboforeningers arrangement i Odense, Kgl. Dansk Aero-klubs arrangement i anledning af 50-året for

Robert Svendsens sundflyvning, »Fagenes fest« i København, byfest i Ballerup, »Fagenes fest« i Malmø, »Postens dag« i Gøteborg, arrangement i Varberg i forbindelse med udgivelsen af Europa-frimærket og landsfrimærkeudstillingen »Dafilu 60« i Odense.

Museets frimærkeafdeling, hvor det samlede antal forskellige udenlandske frimærker nu overstiger 103.000 stk., har deltaget i de internationale frimærkeudstillinger i Barcelona og i Warszawa, i turist-frimærkeudstillingen i Montecatini i Italien, i mindeudstillingen i postmuseet i Stockholm i anledning af frimærkegravøren Sven Ewert's død og i en udstilling til fordel for flygtningehjælpen afholdt i Herfølge.

I finansåret 1959—60 besøgte museet af 21.799 personer. På nærværende tidspunkt af indeværende finansår — udgangen af september — kan noteres 12.100 gæster, hvilket er fuldstændig på linje med antallet på samme tidspunkt året forud.

Den fortsat gode tilstrømning af publikum må tages som et udtryk for, at vort museum er betragtelsesværdigt. Et besøg på museet kan derfor anbefales, og hertil vil læseren være hjertelig velkommen.

# Fredericia Byes og Omegns Spare- og Laanekasse



A/S **FRØCONTORET**  
KOLDING

FRØAVL - FRØHANDEL

HAVNEN

TELF. 4344

# Den danske pakkepostekspedition i Flensborg

Af jernbanepostmester P. SLIVSGAARD

Den danske pakkepostekspedition i FLENSBORG begyndte sin virksomhed d. 15. april 1926. Forud for dette tidspunkt var der gået adskillige mundtlige forhandlinger og udvekslet mange skrivelser mellem de danske og tyske postmyndigheder.

Allerede i 1924 havde man fra tysk side rejst spørgsmålet om en simplificering af pakkeudvekslingen mellem Tyskland og Danmark og mellem Tyskland og Norge. Dels havde man indenfor tyske handelskredse besværet sig over, at pakkebefordringen var for langsom f. ekspl. anførte man at en befordringstid for pakkepost fra Tyskland til Norge via Frederikshavn på 7—10 dage ikke var usædvanlig, og dels havde man i 1924 sluttet aftale med det schweiziske postvæsen om en simplificering af pakkeudvekslingen disse lande imellem. Da denne ordning virkede på tilfredsstillende måde, var der al mulig anledning til at få gennemført en lignende ordning overfor Danmark og Norge.

Efter den gamle ordning skulle pakker og adressekort afkonfereres såvel ved indgangsgrænsepostkontoret som ved udgangsgrænsepostkontoret, og da pakker og adressekort under befordringen ikke fulgtes ad, måtte følgen blive en forsinkelse af pakkerne ved grænsepostkontorerne, en forsinkelse, som kunne bortelimineres ved at lade pakkerne passere direkte igennem fra afgangssted til bestemmelsessted.

Til trods for tyskernes skepsis med hensyn til befordring af pakkepost til Norge i transit gennem Danmark, idet man mente, at en befordring i pakvogn til Malmø via Trelleborg ville give en hurtigere fremførelse, lykkedes det de danske

forhandlere, i forbindelse med det norske postvæsen, at få fastslået, at pakkeposten Tyskland—Norge og omvendt skulle foregå via Frederikshavn. Denne aftale skaffede Danmark et betragteligt beløb i transitgodtgørelse, en indtægtspost, som jo altid har været ret minimal på grund af vort lands beliggenhed.

Princippet er altså dette: at adressekort og pakker, bortset fra ilpakkeforsendelser, der behandles som hidtil, ikke længere skal forenes ved de danske grænsepostkontorer hverken for afgående eller ankomende pakkeposts vedkommende. Adressekortene skal sendes med alle tog, der medfører indenlandske adressekort og fremdeles gå fra indleveringspostkontoret til grænsepostkontoret og derfra til fortoldningspostkontoret, medens pakker kun skal befordre med tog, der befordrer indenlandske pakker eventuelt indlæst i direkte pakvogn.



Førstedagsstempel.

Ordnningen tænkes gennemført fra d. 15. april 1926 som en forsøgsvis ordning, og som følge heraf træder de jyske grænsepostkontorer midlertidigt ud af funktion. Til og fra den danske

pakkepostekspedition i FLENSBORG fra og til postkontorerne skal de pågældende adressekort fremdeles forsendes i kuvert.

Postkontorerne i Berlin N 4 og Sassnitz, der hidtil har fungeret som grænseudgangspostkontorer for tysk pakkepost til Norge ophører hermed fra 15. april. Der træffes dog i overgangstiden den ordning, at pakkepost, der må indgå til fornævnte grænsepostkontorer beklæbet med dirigeringseddell Berlin N 4 eller Sassnitz i tiden 15—20 april, for at undgå unødigt forsinkelse, dog undtagelsesvis ekspederes efter den gamle ordning.

#### Pakvogne.

Fra tysk side har man tænkt at læsse pakvogne således:

- 1) Til Frederikshavn (NORGE)
- 2) Til Fredericia (Fyn, Langeland og Jylland nord for Fa.)
- 3) Til København Toldpkt. (Kbh., øvrige Sjælland & Lolland-Falster).

*Værdipakker* med værdiangivelse indtil 300 frcs til Kbh. og Nordsjælland vil som hidtil blive indlæst i pakvognen til Kbh. Alle andre værdipakker, der indgår via FLENSBORG, vil derfra blive befordret i de danske bureauer.

*Ilpakker.* Fra Tyskland til Norge opretholdes dirigeringsvejen via Sverige. Ilpakker Tyskland—Danmark og omvendt befordres som hidtil, og afslutninger udfærdiges fremdeles fra bureau til bureau.

*Mærkning af pakkepost.* Alle pakker til befordring over FLENSBORG forsynes med en dirigeringseddell: »via Padborg«. Pakker til lande transit Tyskland forsynes med dirigeringseddell, der angiver udgangsgrænsepostkontoret i Tyskland. For kuriositetens skyld gengiver jeg nedenfor et uddrag af den pågældende liste.

Land	Tysk udgangsgrænsepostkontor.
Danzig	Schneidemühl 2
Estland	» » » »
Letland	Eydtkuhnen
Litauen	» » »
(eksl. Memel)	
Memel	Tilsit 2

Hvor er disse lande og byer nu blevet af? Byerne har fået navneforandring: Danzig er blevet til Gdansk, Memel til Klaipeda og Tilsit til Sovetsk. — Randstaterne er alle opslugt af den store nabo.

#### Stempling.

Den danske pakkepostekspedition skal forsyne adressekort til Danmark med et indgangsstempel på bagsiden, og bestemmelsespostkontoret her kontrollerer om stempel forefindes. Hvis stempelaftrykket mangler, skal adressekortet sendes til pakkepostekspeditionen for berigtigelse.

På samme måde skal adressekort fra Danmark til Tyskland og lande via Tyskland forsynes med afgangsstempel på forsiden for neden til højre. Et sådant stempelaftryk gælder som bevis for, at de det tyske postvjsen tilkommend portoandele er afregnet ved pakkepostkarterne. Ved afstemplingen benyttes enten et ovalt stempel eller et rundt stempel som vist nedenfor.

#### Afslutninger.

Fra tysk side udfærdiges adressekortafslutning til:

- 1) *Kbh. Toldpkt.* med adressekort til København, Sjælland m.v. og lande via Kbh. og til:
- 2) *Den danske pakkepostekspedition* med adressekort til Danmark (undtagen Kbh.) og til lande transit via Frederikshaavn.

Fra dansk side udfærdiges adressekortafslutning til FLENSBORG med adressekort til alle pakker med og uden angiven værdi, til hele Tyskland og lande derudover.

Det mere manuelle arbejde består altså i, at alle indgåede adressekort fra Tyskland skal nedlægges i kuverter til bestemmelsespkt. (Fortoldningspkt.) og udsorteres i røde bundter, hvoraf der sædvanligvis udfærdiges ca. 20 stk. samt et lignende antal strækningsbunder.

#### Tjenesten.

Fra starten ordnes tjenesten således, at det danske personale, (1 oass., 1 ass. og 1 opkm.), der ankommer til FLENSBORG om eftermiddagen ved 17-tiden har 1 times tjeneste på pakkepostekspeditionen og forinden afrejsen fra FLENSBORG den følgende dag ligeledes ca. 2 timers tjeneste.



### Tjenestelokale.

Den praktiske ordning med hensyn til indretning af arbejdsrum for det danske personale stod herefter tilbage.

Rigspostministeriet har bemyndiget overpostdirektionen i Kiel til at sørge for, at FLENSBORG Postamt træder i forhandling med os og gratis stiller lokale til rådighed.

Efter aftale med postdirektøren i FLENSBORG indfandt jeg mig til drøftelse i sagen d. 24. og 25. marts. Resultatet bliver, at det tyske og danske personale, der skal beskæftiges med pakkepostudvekslingen, kommer til at arbejde i samme lokale.

Vi deler rummet imellem os og disponerer hver især over en halvdel, udstyret med skrivebord og reol til sortering af adressekort. Fra d. 15.—23. april opholdt jeg mig endvidere i FLENSBORG for at sørge for, at arbejdet kom rigtig i gang, og jeg mindes fra denne periode samarbejdet med oberpostinspector *Wammes* og d'herrer *Monrath*, *Grossböll* og *Moldenhauer* fra *Flensborg Packkammer*.

Efter ibrugtagningen af den nye banegård i FLENSBORG flyttedes pakkepostekspeditionen dertil.



Sidstedagsstempel

Den 1. september 1939 sendtes fra Generaldirektoratet telegram til samtlige postkontorer om, at postpakker til Danzig, Polen, Estland, Letland, Litauen og U.S.S.R. ikke kunne modtages til postbesørgelse gennem Tyskland. Dette var et varsel om, at større ændringen, under de i Tyskland på dette tidspunkt herskende forhold, måtte følge efter. Det viste sig også snart, idet d. 19. september blev den sidste dag, det danske personale udførte tjeneste på pakkepostekspeditionen. D. 20. september kørte det danske personale endnu til FLENSBORG, men fra tysk side var man åbenbart indstillet på, at tjenesten for danskernes vedkommende var slut. Den følgende dag, torsdag d. 21. september var kørselen til FLENSBORG forbi, og det danske bureaupersonale fratrådte nu i Padborg.

For nyt personale på Flensborgruten var det selvsagt en oplevelse at begive sig til tjeneste på FLENSBORG Postamt. Selv om vi her ved Jernbanepkt. I har haft bureautjeneste i dansk postvogn over strækningen Kbh.—Ängelholm og iøvrigt ombord på færgerne Kbh.—Malmø samarbejdet med svensk bureaupersonale, så synes jeg dog, at etableringen af en dansk pakkepostekspedition i Flensborg var så specielt og en så sjælden foreteelse, at episoden fra 1926—39 ikke helt bør gå i glemme. Det skal også ved denne lejlighed stærkt pointeres, at samarbejdet med de tyske posttjenestemænd var gnidningsløst og forløb på bedste måde, idet alle var interesserede i, at den ny ordning kunne komme til at virke efter sin hensigt.

Et bevis herfor kan vel også ses heri, at den midlertidige karakter, ordningen blev startet med, ganske stille gik over til at blive permanent.

Fra 15. oktober 1960 er nu atter gennemført en simplificeret pakkepostudveksling med Tyskland, dog ikke med ekspedition udenfor landets grænser, men det er en anden historie.

# Telefon til udlandet

Af chefen for teknisk afdeling, afdelingschef HANS LAURSEN

Hvorfor er telefon til udlandet noget særligt? Det er et spørgsmål, vi ofte får stillet, og derfor vil jeg gerne sige lidt om de specielle problemer, som knytter sig til udlandstelefonen og hele den udvikling, der har været på dette felt.

Da rigstelefonens nye udlandscentral i telefonhuset i Borups Allé blev taget i brug, bad vi samtidig abonnenterne — i første omgang i København, senere også andre steder — dreje forskellige numre, alt efter hvilket land, de ville bestille en udlandssamtale til. Var det Sverige eller Norge, skulle de dreje 0014, var det Tyskland eller Schweiz 0015 o.s.v. Her er vi ved det første problem: de forskellige sprog. Selv om vore ekspedienter er flinke, når det gælder fremmede sprog, er det alligevel praktisk at dele ekspeditionspladserne op i sproggrupper, således at den tyske gruppe ekspederer samtaler til alle de lande: Tyskland, Schweiz o.s.v., med hvilke det er aftalt at benytte tysk som ekspeditionssprog, den engelske gruppe: samtaler til England, Holland o.s.v., hvor der benyttes engelsk, den franske gruppe: samtaler til Frankrig, Belgien o.s.v. Drejer abonnenten det rigtige særtjenestenummer, kommer han direkte i forbindelse med en ekspedient i den rigtige sproggruppe, og det er vigtigt, fordi de fleste forbindelser til udlandet idag kan etableres straks, d.v.s. uden at bestilleren lægger røret på. Da rigstelefonen havde til huse i postgaarden på Købmagergade, blev bestillingen noteret ét sted, og samtalen nogen tid efter ekspederet ét andet sted. En ombærer bragte bestillingskuponen hen til den rigtige ekspeditionsplads. I dag er det en og samme ekspedient, der både noterer og ekspederer, og derfor skal abonnenten selv finde frem til den rigtige plads —

nemlig ved at dreje det rigtige særtjenestenummer. Måske var det lettere for abonnenten altid at dreje RI, sådan som han gjorde tidligere, og så vente tålmodigt på, at kuponen blev bragt hen til udlandspladsen, og ekspedienten på denne plads ringede tilbage til ham, men heldigvis foretrækker de fleste alligevel den nye og hurtigere ekspedition, selv om den kræver en lidt større indsats fra deres egen side.

Hvorfor skulle man nu vente så længe, før straksekspedition kunne indføres til udlandet? Det må indrømmes, at vi *kunne* have foretaget en ombygning af centralen på Købmagergade; vi kunne have indført en mellemekspedition, således at bestillerne blev stillet igennem direkte til den rigtige udlandsplads, men det ville være blevet meget dyrt og alligevel noget lapperi, så vi foretrak at bruge kræfterne og pengene til en helt ny central.

Betragter man billedet af udlandspladsen på næste side, er vist ingen, der har set den gamle rigscentral, i tvivl om, at det virkelig er blevet til en helt ny central, som slet ikke ligner den gamle.

Automatikken præger denne moderne og i alle enkeltheder gennemtænkte arbejdsplads. Automatikken har, som allerede nævnt, gjort det muligt for den kaldende abonnent at nå frem til den rigtige ekspedient blot ved at dreje det særtjenestenummer, som i telefonbogen står ud for adresselandets navn. Når ekspedienten har modtaget bestillingen, slår hun på sit tastatur nogle cifre, og automatikken skaffer hende en ledning til det ønskede land, endnu nogle cifre stiller hende videre til den rigtige by, hun slår den ønskede abonnents nummer, og telefonen ringer et eller andet sted nogle hundrede måske tusind kilome-



Udlandsplads på rigstelefonkontoret.

ter borte. Under hele proceduren kan hun ved hjælp af forskelligt farvede signallamper og diverse tonesignaler i telefonen nøje følge alt, hvad der sker i centralen og videre frem mod den kaldte abonnent.

Hvorfor kan abonnenten nu ikke selv slå eller dreje alle de mange cifre, selv vælge sig frem til den ønskede abonnent i udlandet? Det kunne han såmænd også godt, hvis der altid var ledninger nok, hvis abonnenten kunne klare de sprogvanheligheder, han kunne komme ud for, hvis han ville undvære en specificeret regning på samtalen o.s.v. — samt hvis automatcentralerne var indrettet derfor.

Måske overrasker det, at selv de nyeste centraler ikke uden videre kan bruges til et altomfattende udlandsvalg, men man må her betænke, at de allerfleste abonnenter aldrig eller kun meget sjældent har samtaler til udlandet, så det er

i virkeligheden yderst begrænset, hvad man kan ofre pr. abonnent for at give almindelig adgang til udlandsvalg.

Helt anderledes kan det naturligvis ligge med de abonnenter, som erfaringsmæssigt fører mange samtaler med udlandet.

En begyndelse er dog gjort med Malmö, hvortil vi i slutningen af november 1959 åbnede for almindeligt selvvalg fra København. Malmö blev på en måde telefonmæssigt indlemmet i Danmark, idet man gav den kaldenummeret 020, d.v. s. nul efterfulgt af to cifre svarende til de numre, alle de jyske byer har. Af den slags numre er der imidlertid kun et meget begrænset antal, teoretisk hundrede, og de er i virkeligheden alle sat af til indenlandsk brug, og alt, hvad der begynder med 02, er i forvejen reserveret for København, som er godt på vej til at have brugt alt, der begynder med 01. Når vi om nogle måneder også åb-

ner for grænsefjernvalget mellem Åbenrå og Flensburg, bliver det igen 02, der skal bruges, men det gør ikke noget, for abonnenterne i Åbenrå kan ikke vælge Malmö og abonnenterne i København ikke Flensburg.

I dagspressen har det ofte været omtalt, at abonnenterne ved fjernvalg til udlandet skal dreje indtil 15 cifre, men der er her tale om det, man ofte kalder det »store« udlandsvalg, som er planlagt således, at det kan dække ikke alene grænsefjernvalg som København—Malmø og Åbenrå—Flensburg, men valg til alle de lande, hvortil vi har en blot nogenlunde stor trafik. Tallet 15 kommer man til på den måde, at der først skal drejes et par cifre for at fortælle automatcentralen, at der er tale om et valg til udlandet, derefter adresselandets kode, som ikke kan være på under to cifre, og til sidst så mange cifre, som i adresselandet skal bruges for at finde frem til netop den ønskede abonnent, og dette sidste kan være så meget som 10 eller 11 cifre.

Det er det »store« udlandsvalg med de mange cifre — og selvfølgelig også med de mange for-

skellige takster — der især kræver speciel indretning af centralerne, og som vi derfor er lidt mere tøvende med at indføre. Det »lille« udlandsvalg som Malmö og Flensburg skal nok i de nærmeste år brede sig til en række andre byer som Oslo, Stockholm og Hamburg.

Der har været en rivende udvikling i automatikken siden krigen, og de danske fjernskriveabonnenter vælger allerede selv abonnenterne i flere andre lande, ligesom vore ekspedienter på udlandscentralen gør det for telefonens vedkommende, så der er god grund til at tro, at en væsentlig del af vor telefontrafik til udlandet i løbet af få år vil blive afviklet ved valg direkte fra abonnent til abonnent.

Alt dette kræver nye anlæg og dermed nye investeringer, men hidtil har alle moderniseringer og forbedringer inden for teletjenesterne trukket en så stor ny trafik med sig, at der aldrig har været vanskelighed med at sikre rentabiliteten, til trods for at netop samtale og samskrivninger er blandt de meget få goder, der er blevet billigere gennem årene.

***Horsens Landbobank*** A/s

Alle Bankforretninger udføres

**SKIVE ANDELSSLAGTERI**

Telefon: 1700



*Morsø  
Støbegods*



AKTIESELSKABET  
**N. A. Christensen & Co.**  
KGL. HOFLEVERANDØR  
NYKØBING MORS

**MORSØ  
ANDELSSLAGTERI**

Nykøbing, Mors

**HOLSTEBRO  
BANK** Aktieselskab

Struersvej 69 . Holstebro

Stiftet 1871  
Aktiekapital og  
reserver  
ca. 6,2 mill. kr.  
Kontorsteder:  
**ULFBORG, VEME  
SØRVAD,  
FELDBORG**

**Hjørring Jern- & Staalforretning A/s**  
Hjørring

AKTIESELSKABET  
**HJØRRING DISKONTOBANK**

Stiftet 1855

Aktiekapital og reserver kr. 7.400.000

**MORSLANDS FOLKEBANK A/s**

NYKJØBING  
MORS

**Viborg  
Andels-Svineslagteri**

Telefon 87-88

Viborg

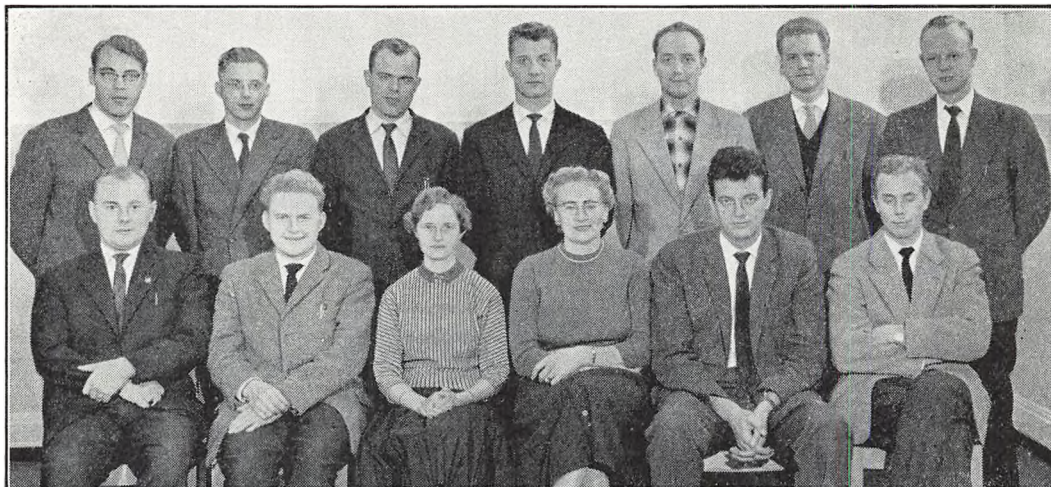

**Kursus for assistenter 1960 (efterårshold) klasse A.**

Øverste række fra venstre: M. Hansen, L. E. Andersen, K. L. Fisker, N. J. Jensen, B. V. Johansen, B. Have, A. Kjær.

Nederste række fra venstre: C. W. Iversen, H. V. Andersen, frk. A. Hansen, fru B. E. Jensen, K. A. Larsen, E. S. Jeppesen.

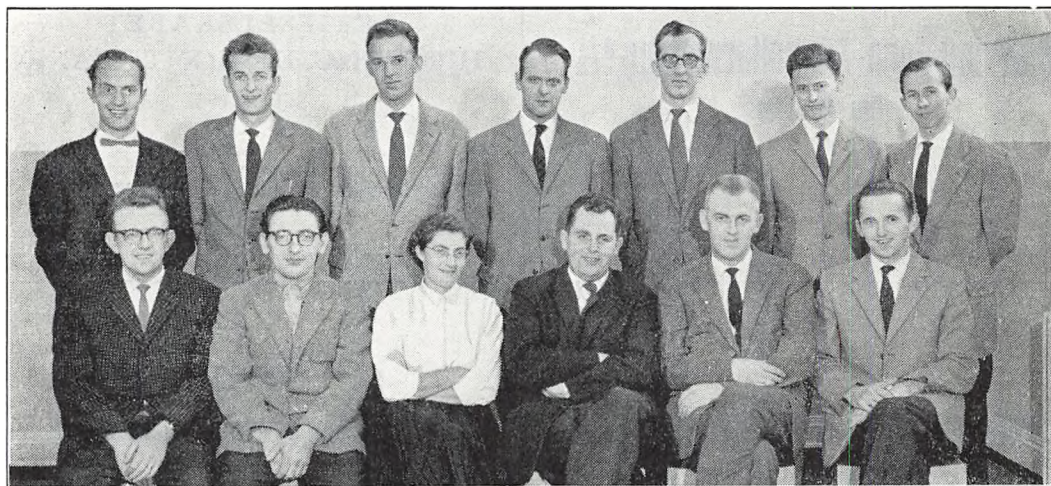

**Kursus for assistenter 1960 (efterårshold) klasse B.**

Øverste række fra venstre: L. K. Pedersen, A. T. Lassen, F. E. Nielsen, P. D. Larsen, E. Rugaard, E. D. Sørensen, G. K. Olsen.

Nederste række fra venstre: S. E. Rasmussen, E. S. K. Midjord, fru E. L. Stoltenberg, V. R. Nielsen, P. K. Lund, K. Sørensen.

# Min rejse til Østen

Af afdelingschef ARNE KROG



årbogen 1952 fortalte jeg om en rejse til Østen så langt som til Bangkok — nu i 1960 er jeg så heldig at have oplevet at komme endnu længere mod øst, nemlig til Tokyo, Manila og Hong Kong.

Det kom sig sådan, at SAS, som jo var det første luftfartsselskab, der organiserede luftruten Europa-Japan via Nordpolen, og som befordrer en væsentlig del af den japanske luftpost til Europa, meget gerne ville have, at nogle embedsmænd fra poststyrelserne i Norge, Sverige og Danmark aflagde et kollegialt besøg i det japanske postministerium. Dette ønske blev konkretiseret i sommeren 1959 i en indbydelse til overdirektør *Allan Hultman*, Sverige, (der lige som jeg er blandt regeringsrepræsentanterne i SAS's styrelse), trafikdirektør *Ingvald Lid*, Norge, og mig selv til at foretage rejsen hen på efteråret. Fra SAS skulle afdelingschefen for post og fragt, *Magnus Settergren* med. SAS havde været så venlig at invitere vore respektive koner med, men fru Lid var uheldigvis forhindret i at deltage.

Vi samledes alle syv i Kastrup Lufthavn om aftenen den 16. oktober, og med nogen forsinkelse gik vi så på vingerne i en DC7C med kurs direkte mod polen. Der er jo ikke meget at fortælle om en flyvning i mørke, i hvert fald ikke, når man først er ude over havet, og det var vi jo ret hurtigt — det sidste vi så var lysene i Trondhjem. Vejret var klart, det var strålende måneskin, og der var lunt og hyggeligt i den store maskine — og naturligvis liv og glade dage! Kaptajnen meldte i højtaleren, da vi passerede Nordpolen,

og han lod endda maskinen duve et par gange. Det var en underlig isørken at kigge ned på, vældige revner var der — de lignede floder i et landskab — men ellers var det knugende øde at se på. Jeg ved ikke hvorfor, men det gjorde et helt andet indtryk på én end f.eks. Atlanterhavets endeløse flade. Der ligger jo på og ved Nordpolen flere amerikanske videnskabelige ekspeditioner på isen, men jeg så ikke lys noget steds. Derimod så vi stadig nordlys, spillende, sitrende og stadig skiftende mellem de skønneste farver — det var et pragtfuldt syn.

Efter 19 timers flyvning landede vi i Anchorage i Alaska. Der lå høj sne over det hele, og det var 9° frost — det var helt juleagtigt! Lufthavnen er både stor og moderne — den har jo fået et vældigt opsving efter polruternes tilkomst.

Efter 1 times ophold gik det videre mod Tokyo — i mørke, mørke stadig væk. I Anchorage havde vi fået en ny stewardesse ombord — en japanerinde, som i stedet for SAS-uniformen bar sin nationale dragt, storblomstret kimono med stor sløjfe (»obi«) og som med sine mørke, mandelformede øjne, sit højt opsatte, blåsorte hår og sin store nakkekam virkelig så henrivende ud. Hun var vort første indtryk af Japan. Hun uddelte skoldhede, sammenrullede frottéservietter til at lægge på panden og ansigtet — det er fantastisk, hvor det kvikker.

Vi kom i en vældig diskussion om datolinien og dens virkninger og kunne ikke blive enige — det er faktisk også noget indviklet, og det gør det ikke bedre, at datolinien selvfølgelig virker helt forskelligt, efter som man passerer den i rejse-



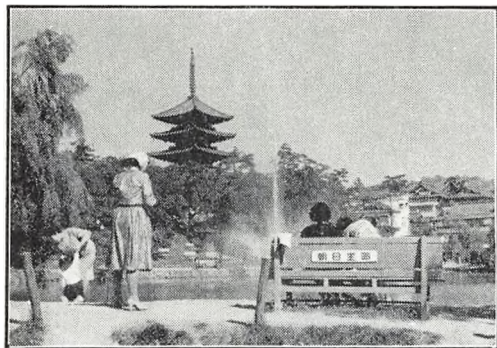

Fru Krog fotograferer en pagode.

retningen øst-vest eller vest-øst. Imidlertid kom der ingen forvirring i *vor* kalender, det *var* søndag den 18. oktober, da vi om formiddagen landede på Tokyos flyveplads, Hanedo, efter 29 timers flyvning. Det havde været en ensformig og trættende rejse.

I lufthavnen blev vi modtaget af *vor* gamle bekendt, *Katsumi Soyama*, som nu for nylig er avanceret til vicegeneraldirektør, samt fra SAS direktør *Meinich*, der er nordmand, og hans næstemand, hr. *M. K. Rasmussen*, der er dansker. *Soyama* havde medbragt 2 postbude til bagagen — de var bredt smilende som alle japanere og flinke og hyggelige som alle postbude. Det øsregnede, og der var ikke mange mennesker, formentlig kom vi på et trafiksvagt tidspunkt. Det hele så meget lidt fremmedartet ud — bortset fra en gruppe gule buddhistpræster eller -munke med paraplyer, som åbenbart ventede på en maskine. De havde et orkester med sig, mest bestående af trommer, og det lavede en infernalsk larm!

Der er langt ind til byen, så der var nok at kigge på. Lad det være sagt med det samme, at nogen køn by er det ikke — på den største del af den lange strækning lignede bybilledet en stor landsby, og der så temmelig uordentligt ud. Bebyggelsen er ganske lav, 2 etager er det altovervejende, indtil man nærmer sig centrum, og alle huse er bygget af bambus eller andet træ. Gadebilledet præges her som over alt i østen, hvor jeg har været, af den enorme mængde af stolper til luftledninger — og de står alt andet end lodret og på række og geled. Når man nu tænker på, at Tokyo med sine over 10.000.000 mennesker, er

verdens største by, og tænker på den lave bebyggelse, vil man forstå, at byen har en kolossal udstrækning — så vidt jeg ved, er den på størrelse med Fyn. Indbyggerantallet stiger med ca. 300.000 hvert år — der er samme tilstrømning til byerne som alle andre steder.

Efterhånden dukkede de første sporvogne og busser op, bebyggelsen blev højere og mere bymæssig, vi passerede de første templer — dem er der mængder af — og endelig var vi fremme ved Imperial Hotel, hvor vi skulle bo. Den ældre del af hotellet er en af de meget få bygninger i Tokyo, som overlevede jordskælvet i 1923. Det er bygget af en amerikansk arkitekt, men i en ejendommeligt stil, naturligvis japansk præget, men egentlig ganske køn. Den nye del, hvor vi boede, var helt vesterlandsk og yderst moderne og med en fremragende service.

Hotellet ligger i centrum, ikke ret langt fra det kejserlige palads og tæt ved hovedforretningsgaden *Ginza*. Hele kvarteret i vid udstrækning er ganske vesterlandsk med kæmpevarehuse, storbiografer, varietéer og restauranter og et myldrende, vrimlende hav af mennesker. Går man her om aftenen i neonlyset fra de talløse reklamer, kunne man lige så godt tro sig f.eks. på Times Square i New York. Trafiken er enorm, og den siges at være den farligste i verden, navnlig fordi taxaerne kører noget dristigt — nogle kalder dem »kamikaze«, det er jo navnet på de berømte selvmorderflyvere under krigen! Det gør jo heller ikke trafikken lettere, at der ikke er nogen ordentlig byplan i Tokyo, byen er vokset organisk, men planløst op, og store, gennemgående færds-

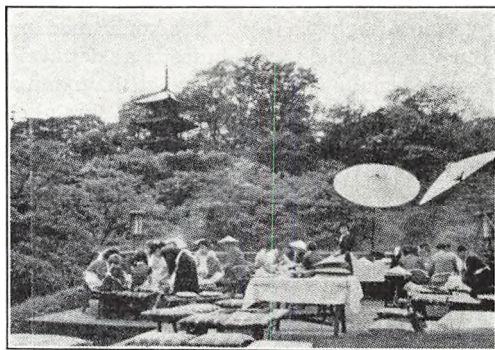

Restauranthaven ved »Djengis Khan«.



selsårer er der ikke mange af. Hvis man begiver sig ud i byen, bliver man med et meget mildt udtryk forbløffet ved at konstatere, at gadenavne og husnumre simpelt hen ikke eksisterer. Det er utroligt for en by med 10 mill. mennesker, men sandt. Efter besættelsen i 1945 prøvede amerikanerne på at få orden i det, de kaldte de store gader for avenuer med bogstaver, altså »A Avenue« o.s.v., og tværgaderne nummererede de — det var de jo vant til. Men det slog aldrig igennem, det løb ud i sandet, lige med undtagelse af centrum. Man er derfor ilde faren, hvis man skal et sted hen og ikke selv kender vejen, for det er ikke muligt at forklare en taxachauffør, hvor han skal hen. Derfor ser man, at alle annoncer, indbydelseskort o.s.v. altid er vedføjet et kort, som viser vejen, og det stikker man chaufføren i hånden! De eneste mennesker, som ved, hvor folk bor, er de lokale politibetjente i distriktet og de lokale postbude, men deres personalkendskab skal også være legendarisk. Man spørger sig selv, hvordan man administrerer 10 mill. mennesker uden at have almindeligt tilgængeligt adressemateriale som grundlag. I denne forbindelse kan jeg nævne et andet »kuriøsk« forhold, nemlig at samtlige postforsendelser fra udlandet ved ankomsten bliver forsynet med en blyantskrevet angivelse af adressen med anvendelse af det japanske alfabet! Det er forståeligt, men det må være et kolossalt arbejde.

Det daglige liv i Tokyo, som en turist ser det, er næsten fuldstændig vesterlandsk præget — jeg bruger denne betegnelse, fordi den amerikanske

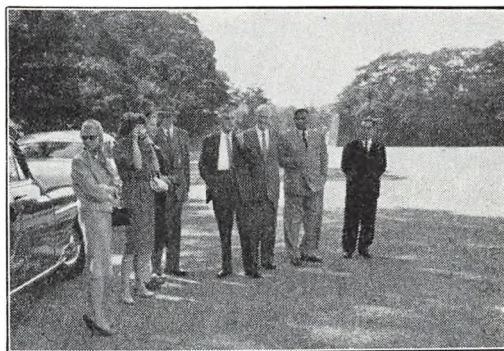

Ved Kejserpaladset (fru Settergren, fru Krog, Hultman, Krog, Lid, Jerath, Soyama.

påvirkning nu om dage vel snarest er stærkere end den europæiske — og det, man først hæfter sig ved, er klædedragten. Her inde i byen så man så godt som ingen mænd i japansk dragt, derimod nok nogle flere damer, men slet ikke i et omfang, som i hvert fald jeg havde forestillet mig det. Det er synd, og der er noget unaturligt i på en måde, at en stor nation således ophæver sine særpræg. Hvor meget naturligere og hvor meget mere maleriske ser ikke de fleste andre østerlændinge ud. Det samme gælder varehuse og forretninger i det hele taget, i hvert faldt hvad varerne angår, hvorimod ekspeditricerne for det meste var kimono-klædte. Varerigeligheden var som i Amerika, og levestandarden syntes efter forretningerne at dømme at ligge på et højt niveau. Man kan heller ikke sige, at der var særlig dyrt efter vor målestok. Ting, som fotografiske artikler og optik i det hele taget — altså gode kvaliteter — og ting som transistorradioer og legetøj var endda langt billigere end her. En særlig form for butikker syntes at være meget yndet i Tokyo, nemlig »Arkader« i kælderetagen — de fandtes i hvert fald i alle de store hoteller, også Imperial, og i store kontorbygninger o.s.v. De syntes at ligge i en noget højere klasse — man kunne altid være sikker på, at der var en butik med »Mikimoto«-perler og andre smykker, og desuden steder med finere lakvarer, kunst af jade og elfenben, bambusting, silke, dejlige tryk både på papir og tekstiler og iøvrigt alt muligt andet mellem himmel og jord. Her kunne man tilbringe megen tid med at gå rundt og kigge — blot bliver det jo ikke altid ved synet, når man har sin kone med!

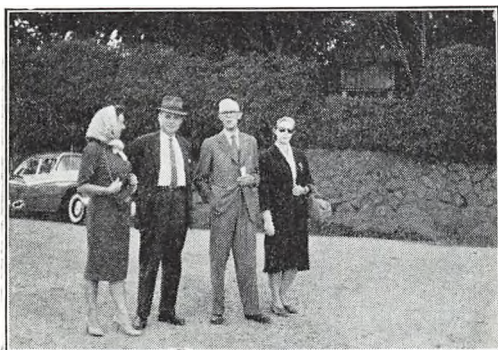

Hultmans og Krogs ved indgangen til Kejserpaladset.

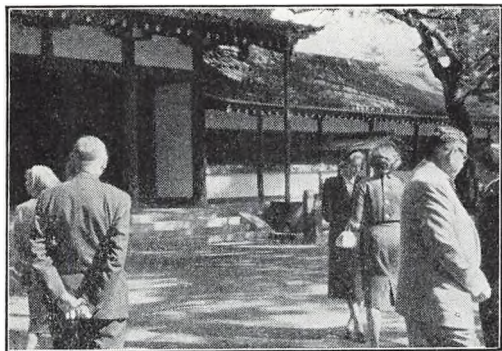

Templet, hvor kronprinsparret blev viet.

Den materielle side af det japanske dagligliv måtte vi naturligvis også studere — jeg tænker på maden — og jeg kan vist sammenfatte indtrykket deraf i at sige, at det syntes at være fisk og skaldyr af enhver slags, som præger det japanske køkken. Begge dele var lige fortræffelige og lækre. »Imperial« havde 2 specielle fiske-restauranter, og vi prøvede det meste, tror jeg. Fisken steges eller ristes i olie, men der spises uhyre meget rå fisk, og den er ikke ringere. Første gang, vi fik den, vidste vi ikke, at den var rå, men den var så god, at vi fortsatte! Hertil serveredes i reglen frisk søgræs, som også var delikat. Min kone, som meget ynder eksotiske ting i sit køkken og spisekammer, måtte naturligvis have en pakke med hjem — men her smager det helt anderledes og ikke ret godt! Selvfølgelig var det tørret eller præserveret, og i den form tror jeg nok, at det egner sig bedre til møbler. Det japanske øl var udmærket, så vi behøvede ikke at ty til Carlsberg og Tuborg, derimod var risbrændevinen »Saké« en skuffelse. Den holder ikke mere end 26°, og den serveres lunken, hvad der jo ikke gør det bedre. Den var — i dobbelt forstand — meget langt fra en iskold rød Aalborg! —

Om mandagen var vi på det obligate formelle besøg i postministeriet, hvorvi blev modtaget af viceministeren, *Keiichi Kato*, som derefter i sit kontor samlede generaldirektør *Manabu Itano*, vicegeneraldirektør *Katsumi Soyama* og chefen for den internationale tjeneste *Keiichi Nakane*. De 3 førstnævnte var gamle bekendte, dels har vi arbejdet sammen med dem i forskellige samlin-

ger, dels har de været på besøg i Skandinavien — efter tilkomsten af polruten er Japan jo ikke så fjernt et land, som det var tidligere. Mens vi sad og snakkede hyggeligt, serveredes der ustandseligt te, den særlige grønne japanske te, men det var også det eneste fremmedartede — vi kunne lige så godt have befundet os i en hvilken som helst europæisk poststyrelse.

Om eftermiddagen havde direktør *Meinich* arrangeret et cocktail-party i anledning af vort besøg, og her traf vi — foruden de fornævnte japanere — også de nordiske landes diplomatiske repræsentanter, derunder den danske ambassadør *Busck-Nielsen*, og en hel række nordiske erhvervsfolk. En stor fornøjelse var det at træffe den tidligere generaldirektør, *Ishiro Matsui*, som for et par år siden overgik til fjernsynsadministrationen. Han var ledsaget af sin meget charmerende, kimonoklædte frue — den eneste japanske dame, vi traf privat forresten. Mr. *Matsui* spurgte interesseret til vores hunds befindende

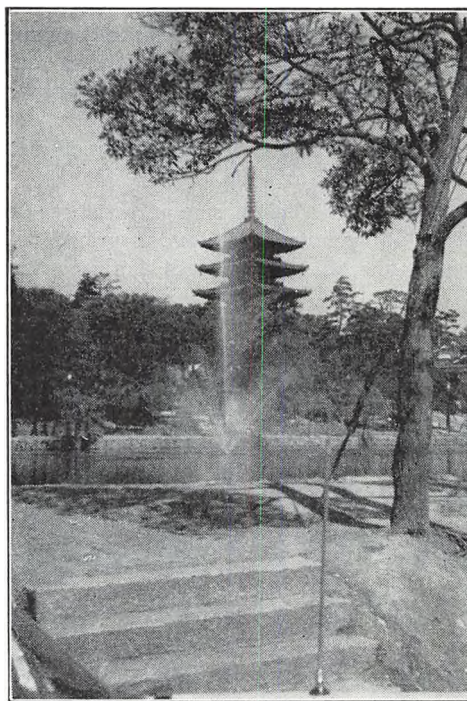

Pagode i Nara.





Geishaselskabet. Fra venstre: 1. Meinich. 4. Fru Settergren. 5. Lid. 9. Krog. 10. Nakane. 11. Fru Krog. Stående: Kato. Foran: Fru Hultman. Fra højre: 1. Settergren. 3. Fru Meinich. 4. Jerath. 6 Itano. 7. Soyama. 8. Hultman.

— han er en stor hundeven, og han og *Soyama* har besøgt min kone og mig på Ibstrupvej, og hunden altså! I et brev senere havde han skrevet følgende efterskrift: PS. Please remember me to your very courteous dog! Japanere er høflige! Helt uventet og tilfældigt traf vi her også en af vore gamle indiske kolleger, den tidligere generaldirektør *Jerath*. Efter sin afgang gik han over i kommerciel virksomhed, og han var nu i Tokyo på forretningsrejse — og forøvrigt også for at besøge sin søn der.

Efter selskabet var vi med en svensker, direktør *Gadelius*, på en ganske lille, men meget morsom japansk restaurant. Det var her, at vi første gang og uafvidende spiste rå fisk — og søgræs.

Postministeriet havde udvirket tilladelse til, at vi kunne besøge det kejserlige palads — publikum får ellers kun lov til at komme lige indenfor portene og kun 2 gange om året, Nytårsdag og kejserens fødselsdag. Paladset ligger i byens midte, og det har en kolossal udstrækning (ca. 100 ha). Det er helt omgivet af voldgrave, og der er kun adgang over nogle få broer, gennem svære porte og forbi store vagttårne. Vi fik lov til at køre langt omkring og se på tingene, bl. a. kejserens private have — han skal være specialist i dværgtræer — andre større haver og anlæg, men vi kom naturligvis ikke ind nogen steder. Vi så også templet, hvori kronprinsen blev viet for et

par år siden. Der var mange meget smukke partier i den uhyre park, men efter vore begreber ikke mange blomster — i det hele taget var japanske haver karakteriseret ved buske, dværgtræer og store sten. Vi passerede også den kejserlige ridebane og så vognsamlingen med kroningskareter o.s.v. — alt sammen fuldstændigt europæisk.

Derimod gav mr. *Kato* os en specifik japansk oplevelse, idet han en aften inviterede os til et »geisha-party«, hvilket i virkeligheden er et middagsselskab. Det foregår ikke på en restaurant, men i et fornemt »privat« hus — »privat« i den forstand, at der ikke er andre selskaber i huset. Når man ankommer, starter man med at tage fodtøjet af — så vidt jeg ved, går man aldrig ind i et japansk hus med fodtøj på — og får til gengæld et par »sutter« på. Inde blev vi modtaget af mr. *Kato* og de tidligere nævnte herrer, men ingen af dem havde deres damer med, skønt *vore* damer var inviteret med. Vi fik te og skoldhede frottéklude — der var et par geishaer, som serverede for os — og så sad vi og snakkede en stund, hvorefter vi gik ind i spisesalen på strømpesokker, nu kunne vi ikke engang beholde »sutterne«! Lokalet og dets udstyr, vor anbringelse på puder på gulvet, de små spiseborde over ens ben o.s.v. kan læserne bedst se på det vedføjede fotografi. Alle gæster var anbragt med ryggen ud mod



Japanske skoleelever.

væggene, geishaerne lå på knæ foran os og sørgede for maden og drikkevarerne. Det hele virkede meget ejendommeligt, måske særlig, fordi geishaerne ikke taler fremmede sprog i videre grad. To af dem havde min kone og jeg meget sjov med — de ses på billedet som nr. 2 og 3 på min højre side — og de kunne dog noget engelsk, så vi fik en forholdsvis livlig snak i gang. (De sad ikke hos os hele tiden, idet princippet tværtimod er det, at en geisha skal skifte mellem gæsterne). De virkede ualmindeligt barnlige og naive, men de var ganske henrivende — hvad man jo ikke kan sige om alle de andre. De var yderst interesserede i os og lo af alt, hvad de fik at vide, d.v.s. deres latter mindede nu mest om en slags fnisen, og de gned næsen, hver gang de lo. Efterhånden blev det morsommere og livligere, maden var udmærket, og der kom stadig nye retter og te og Saké. Geishaerne morede os med små kunster med tændstikker, cigaretpakninger o.s.v., jeg selv kom i tanker om, at jeg med mine hænder kan lave et skygebillede af et får, som endda kan gumle, og det gjorde stor lykke. Det gjorde mindre lykke, at en af dem opdagede, at jeg var frygtelig kilden, når hun prikkede min fodsål med en tændstik — jeg var ved at spjætte bordet op i luften! Min kones hår var de meget betaget af og spurgte, om de måtte røre ved det, og det fremkaldte nye latterudbrud — deres eget hår er jo sat op med lak eller lignende og er helt stift. Efter måltidet var der underholdning. — Mr. Kato selv sang med en helt smuk stemme, men melodi og musik er jo noget fremmed og fjernt for os. Til sidst kom der moderne euopæisk musik, som

vi dansede til — jeg med en af vore to små geishaer, som knapt nåede mig til skulderen. Dermed var selskabet færdigt.

Geishainstitutionen er noget meget ejendommeligt og må vel ses på baggrund af den japanske gifte kvindes tilbagetrukne stilling. En geishas uddannelse er meget langvarig og grundig og kostbar, men når hun er færdig, skulle hun så også være jævnbyrdig med en mand i retning af kundskaber, så hun er i stand til at diskutere med ham, underholde ham og interessere ham, når han efter dagens arbejde føler trang til afslapning. Dette er, efter hvad jeg har forstået, idéen i det hele. Institutionen har — på dette plan — intet som helst med erotik end sige prostitution at gøre. Vi hørte, at en udlært geisha får en betaling af 80 kr. pr. time, og da der den aften her i alt fald var over 20 i funktion i mindst 5 timer, vil man forstå, at et geisha-party er en meget kostbar affære, og at det derfor kun holdes ved særlige lejligheder. Adskillige af Skandinaverne derude havde aldrig oplevet det —.

Vi var naturligvis også på sightseeing i byen, men der er egentlig ikke så meget at fortælle om det. Der er ikke mange monumentalbygninger, Rigsdagen, Universitetet, Centralbanegården og nogle teatre er de mest markante. I 1958 har byen fået en slags vartegn i »Tokyo Tower« (til fjernsyn), som ganske ligner Eiffeltårnet, men er 26 m højere end dette. Det vrirler med templer alle vegne, mange meget gamle og mange meget smukke. Buddhismen og Shintoismen synes at være lige fremherskende — det er trods lange forklaringer ikke gået op for mig, hvad forskellen



Dyreparken i Nara. Krog, fru og hr. Settergren, Hultman og Lid.





Ankomst til Manila lufthavn.

er. Det smukkeste synes jeg var Asakusatemplet, som er ca. 1300 år gammelt — det ligger nede ved floden gennem Tokyo, Sumida. —

Torsdag begyndte en af vore bedste oplevelser på rejsen, nemlig en tur til Osaka og Kyoto. Vi fløj fra Hanedo ved 6 tiden om morgenen i strålende solskin, og ½ time senere passerede vi Fujiyama. Det var et meget betagende syn — det mægtige bjerg er så smukt og regelmæssigt formet, og så ligger det helt for sig selv — det er ikke blot en tilfældig top i en lang bjergkæde. Den øverste halvdel var sneklædt — det var et syn, jeg aldrig skal glemme.

I Osaka tog SAS's lokale chef, *Hans Østergaard*, og hans japanske næstemand mr. *Kitao* imod os. Vi tog med det samme af sted i biler til Kyoto, hvor vi skulle tilbringe dagen. Kyoto var jo Japans hovedstad før Tokyo, byen er følgelig meget ældre og den gør et temmelig uberørt og altså mere japansk indtryk. Det vrimler også her med templer og pagoder — et af templerne skal være verdens ældste træbygning og siges at være 1100 år gammelt. Det var byens 1153-årige fødselsdag, og i den anledning fik vi et kolossalt historisk optog at se, d.v.s. vi sad i 2 timer, og det var ikke nær færdigt endda. Optoget bestod af grupper i originale dragter og originalt udstyr fra alle de forskellige perioder, og mage til farvestrålende opbud af mennesker, heste, bærestole, vogne, o.s.v. har jeg aldrig set. Hele byens be-

folkning var naturligvis på benene. Senere på eftermiddagen overværede vi en brydekamp med disse forfærdeligt fede japanere — den var nærmest uæstetisk at se på, men publikum var helt bjergtaget. En af bryderne vejede 200 kg og så ud derefter. Forøvrigt lignede det ikke rigtig brydning — det gjaldt om at skubbe eller løfte modparten ud af feltet, ikke om at lægge ham ned. Dernæst var vi i et geisha-teater, d.v.s. et pantomimeteater, og det var ganske morsomt at se. Med støtte i programmet var det muligt at opfatte handlingen.

Om aftenen havde »overpostinspektøren« i Osakadistiktet, *Heizo Kanazawa*, inviteret os alle til et nyt geisha-party — der formede sig ganske som det i Tokyo. Da vi var færdige kl. 23 efter at have været oppe kl. 5 og ikke haft 10 minutters ro eller hvile hele dagen var vi svært glade for at komme tilbage til Osaka og komme i seng!

Osaka, Japans næststørste by, er en moderne industriby uden noget særpræg. Der ligger dog et gammelt palads i samme stil som Tokyos kejserpalads. Byen led stærkt under bombardementer i 1945, hvilket vel forklarer dens mange nye bygninger og moderne arkitektur. Vi boede på Osaka Grand Hotel, som også er helt nyt, og som ligger ved den store flod, der gennemskærer byen. Vi havde vid udsigt over byen, og det undrede os at se et fantastisk antal små balloner, som svævede overalt, og fra hvilke der hang lange, hvide



Manila. (Palomar, Settergren, Lid, Krog).

strimler ned. Vi blev dog snart klar over, at det var reklamer, og da japansk skrift jo læses lodret, er det naturligvis en nem og effektiv måde at anbringe dem på!

Fredag tog *Østergaard* og *Kitao* os på en udflugt til Nara, som ligger en 50—60 km fra Osaka på den anden side af en lav bjergkæde. Det er også en gammel hovedstad, idet den var Mikado-residens indtil 1603. Indtil terrænet begyndte at stige, kørte vi igennem et typisk risland — det var ris og ris overalt. Høsten var i fuld gang, og arbejdet var næsten udelukkende manuelt. Forklaringen er den simple, at den sumpede jord, som risen kræver, ikke kan bære maskiner. Hist og her så man dog små bitte tærskværker, de lignede nærmest motorplæneklippere i størrelse, og en mand kunne let trille af sted med den. Efter afskæringen *hænges* risen til tørring på snore, den *stilles* ikke op. Alle arbejdere bar de karakteristiske tilspidsede bambushatte — de er lette og skygger godt. En er nu i brug på Ibstrupvej om sommeren!

Da vi begyndte at køre opad, mindede landskabet stærkt om Island, men det er jo også vulkansk begge steder.

Nara er en lille og meget idyllisk by. Den har mange gamle bygninger og en masse templer og pagoder. Her så vi et tempel med en buddhafigur udvendig og højt oven over en stor klokke, fra hvilken en lang klokkestreng hang ned til jorden. En besøgende trak i snoren, og først når klokken havde lydt, bøjede han sig i bøn. Til begge sider for Buddha lå der på indbyggede hylder masser af offergaver, deriblandt nogle store baller, som nærmest lignede bomuld i sækkelærred.

*Østergaard* oplyste at det var Saké. Der må have været tusindvis af liter — som præsterne formentlig sælger, når der ikke er plads til mere skønt det vel egentlig ikke er meningen med ofret til guddommen. Drikke alt det kan de i hvert fald ikke.

Der er en stor dyrepark i Nara med en mængde tamme hjorte, og de tiggede meget pågående — de ville have kiks og brød o.s.v., som man kunne købe overalt. Når man sagde »buk« til dem på japansk — jeg har glemt glosen — så bukkede de meget gravitetisk! Det så meget nydeligt ud og helt naturligt for resten, for japanerne bukker og bukker — også damerne.

I parken ligger »Det gyldne tempel« og det er virkelig belagt med ægte bladguld — det er meget smukt.

Det var skolefriday, og der var en utrolig masse børn i parken — uden for holdt der mindst 50 store busser. De fleste var i uniform — det så meget preussisk og mindre tiltalende ud. Her oplevede jeg for første — og sikkert også for sidste — gang at blive anmodet om at give min autograf, for pludselig blev jeg omringet af mindst 20 af disse småfyre, som rakte deres bøger frem! De må vel være skriften, som er noget usædvanlig for dem.

Om aftenen ville vi spise på hotellet — og vi opdagede et skilt med »Smorgaas« eller noget lignende. Det måtte vi jo undersøge nærmere, og de viste sig at være et virkelig regulært dansk kold bord, stort endda. Forklaringen var, at køkkenchefen var dansk, og vi faldt selvfølgelig for han-



Fra Morgenrødens Tempel i Bangkok.



produkter. Det morsomme var at se, hvor mange japanere der var i restauranten, og hvor godt de ku' li' maden!

Lørdag formiddag rejste vi med tog tilbage til Tokyo. På stationen oplevede vi at se noget typisk japansk — efter hvad *Matsui* har fortalt mig — nemlig en højere embedsmands afrejse. Han følges af et stort antal af sine medarbejdere, som en for en tager afsked med ham, og de bukker begge, ikke een men mange gange. Det ser meget formelt ud, og det må være frygteligt anstrengende for den, der er midtpunktet. (Næsten komisk ser det ud, når det drejer sig om to »ligemænd«, for de bliver ved, efterhånden lidt dybere og dybere og samtidig skeler de sidelæns til hinanden for at se, hvem der kommer længst ned! Efter hvilke regler de holder op, ved jeg ikke).

Jernbaneturen følger i det store og hele kystlinien. Vi passerede Nagoya, hvor der endnu var uhyggelige spor efter Tyfonen, som for ikke så længe siden anrettede frygtelige ødelæggelser og dræbte en masse mennesker. Banelinien løber sådan, at man næsten kører halvvejs rundt om Fujiyama. Bjerget så endnu mere majestætisk ud her nede fra end fra flyveren højt oppe. På strækningen her omkring kørte vi igennem den ene store teplantage efter den anden. Så passerede vi Yokohama, og snart var vi tilbage i Tokyo til vor sidste aften. Den blev tilbragt i den store dansevarieté »Queen Bee« og med en sidste spadseretur i Ginzas lyshav.

Søndag eftermiddag gik turen videre til Manila, og her landede vi om aftenen efter en begivenhedsløs flyvning ved mørkets frembrud. I lufthavnen blev vi først blomsterbekranset af unge skønheder fra Turistforeningen, og derefter hilste vi på SAS-chefen mr. *Oñer*, som er nordmand, og hans frue samt Assistant Postmaster General *Navarro*. Nu var vi kommet til Troperne — det var hedt, da vi kørte ind til Manila Hotel, hvor vi skulle bo. Her var heldigvis air-conditioned, både i restauranten og i »Jungle Bar«, hvor vi fik en night-cap. Barens navn var berettiget, den var meget mørk og udstyret med meget eksotiske planter og dyr i yderst virkningsfulde tableauer, kort sagt, den så ud, som man tror, at en jungle ser ud, når man aldrig har været i en.

Vi vågnede op i strålende solskin med udsigt



Fra Morgenrødens Tempel i Bangkok.

over reden og det blå Stillehav — og det var virkelig stille. Mandag var vi på visit i poststyrelsen hos Postmaster General *Enrico Palomar*, som er udnævnt for nylig. Han havde været så venlig at invitere sin forgænger, mr. *Quaderno*, som vi alle kendte, til at komme til stede, og det var jo hyggeligt at se ham igen. Vi gik derefter en rundtur på Hovedpostkontoret og -telegrafstationen. Om eftermiddagen kørte *Navarro* os en lang sight-seeing tur. Byen er ret spansk præget, både hvad arkitektur og navne på butikker og skilte angår, men efter hvad jeg forstod, er spansk sprog nu helt forsvundet. Det var lige før præsidentvalget, og byen var stærkt præget af valgagitationen. Manila er strengt taget ikke hovedstad længere, det er *Quezon City*, som imidlertid ikke er bygget endnu. Den har navn efter den første præsident og ligger ca. 60 km øst for Manila. Vi var derude, men der var endnu ikke andet at se end nogle universitetsbygninger og studenterkollegier. Manila er ubetinget det dyreste sted, jeg har været. Blot eet eksempel: jeg ville købe nogle ganske almindelige piberensere,



Fra turen op ad Menam. Stråhatte og Souvenirs.

men da jeg hørte prisen, 2,50 pesos, lod jeg damen beholde dem — 1 peso er lig med  $\frac{1}{2}$  US-dollar, eller ca. 3,50 kr! Alle andre priser står i forhold hertil.

Næste formiddag kørte vi en dejlig tur ind i landet. I byens udkant passerede vi et gammelt kloster, i hvis kirke der findes et bambusorgel, d.v.s. et orgel, hvis piber er lavet af bambusrør, tykkere og tyndere. Det skal være et unikum i denne verden, og dets tone var der intet i vejen med — vi hørte det blive spillet. Det var et ualmindelig frodigt landskab, vi kørte igennem. Store ananasplantager med papayatræer raggende op, kokospalmelunde, mangotræer, mægtige bambusgrupper o.s.v. Vi nåede endelig Teigatak (jeg er ikke sikker på, at navnet er stavet rigtigt), som ligger ved en stor sø i et udpræget vulkansk terræn. Her ligger en meget elegant »country-club« i ren amerikansk stil, hvor vi spiste lunch. Det er underligt at tænke på, at der ikke så forfærdelig meget længere nord på lever hovedjægere — dem *Tage Ellinger* har skrevet om.

Om aftenen var vi til middag hos den svenske generalkonsul *Varland*, som er direktør for Tändsticksaktiebolagets store fabrik i Manila, og som har en pragtfuld villa i byens udkant. Det er en af de mest luksuøse beboelser, jeg har set. Der var en mægtig terrasse ud mod haven, som ligger langs med en flod, stor swimming-pool o.s.v. I haven var der indirekte belysning på alle blomsterbede — det så vældig godt ud i mørket. Iøvrigt var der lagt stor vægt på farver — ved swimming-poolen kunne man vælge mellem 5—6 far-

ver på badetøjet incl. tøfler, og selv noget så pro-saisk som toiletter fandtes i adskillige farver. Vi spiste på en åben terrasse, ca. 50 personer ved 2 borde, og der kunne have været lige så mange til. Hveranden Kuvert var med blå glas og rosa service, hveranden med rosa glas og blåt service — det var meget smagfuldt alt sammen.

Blandt gæsterne var også vor nye ambassadør i Bangkok, *Ebbe Munck* og frue. Ambassadøren er akkrediteret i 7 lande og var nu i Manila for at overrække præsidenten sine akkreditiver. Han var meget ivrig for, at vi endelig måtte se ambassaden i Bangkok — det forstod vi, da vi senere besøgte den.

Det var en meget fornøjelig og elegant aften.

Så var det opbrud igen, næste morgen gik vi på vingerne mod Bangkok. Over Viet-Nam og Cambodja så man kun skovstrækninger og ellers rismarker, som stod under vand. Vi passerede Mekongfloden, som så ud til at være endnu større end Menam. Kort før middag landede vi — i stegende varme, som på grund af luftens høje fugtighedsgrad føles forfærdelig trykkende. Vi blev mødt af SAS's lokale chef, *Poul Risom*, og hans næstkommanderende, *John Høyer*.

I »Arbogen« 1952 skrev jeg om Bangkok, som jeg oplevede byen på min rejse i 1950. For at undgå gentagelser henviser jeg dertil, idet jeg så her kun vil fortælle om nye eller ændrede ting.

»Oriental Hotel« har fået sig en »New wing«, 7 etager høj, opført af Christiani og Nielsen og indrettet af danske arkitekter. Her boede vi, og det var en fornøjelse at se de smukke og hyggelige værelser. Værelserne i den nye fløj er air-

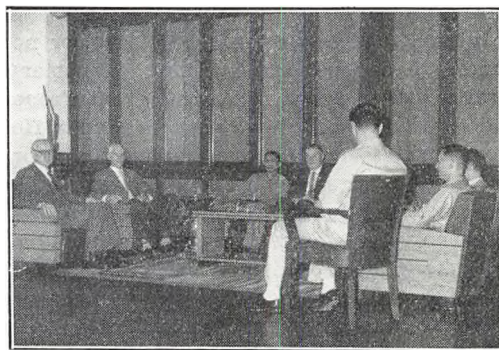

I poststyrelsen i Bangkok. (Lid, Hultman, gdir. Viseshakul, Krog).



conditioned, det var restauranten øverst oppe og »Bamboo Bar« nede også — air-condition er en af den moderne tekniks velsignelser. Menam-floden virkede lige fascinerende på mig — jeg kan aldrig blive træt af at betragte det pulserende liv på denne mægtige færdselsåre. Dannebrog vajede stadig fra Ø.K.s bygning neden for ved floden.

Eftermiddagen gik med shopping — Bangkok er stedet for »Thai-silk« og sølvvarer — og senere var vi til cocktails i den norske ambassade.

Næste dag var vi i poststyrelsen. Mr. *Viseshakul* er stadig generaldirektør, og vi traf også andre af hans medarbejdere, som vi kendte. Generaldirektøren bød på den obligate sejltur op ad Menam, og det er en oplevelse. Jeg har lige repeteret, hvad jeg skrev i 1952 og set et billede af mig selv og prinsesse *Suvana* på sejlturen — pudsigt nok kan jeg også nu i 1961 bringe et billede fra sejlturen af mig selv og en anden prinsesse! Hun hed *Waranaporn*, men jeg glemte at spørge, hvad det betyder! Hendes mand er ung embedsmand i poststyrelsen.

Min kone og jeg fik en venlig invitation til te i den danske ambassade hos fru handelsattaché *Holm* — vi havde truffet hendes mand i Manila — og hun sendte bilen ind for at hente os. Den lille siamesiske chauffør var synlig stolt af sin fine uniform og kasketten med det danske rigsvåben samt det lille dannebrogflag på køleren! Han talte udmærket engelsk, men måtte svare, at han *endnu* ikke kunne tale dansk! Ambassaden er noget af det smukkeste, jeg har set. Haven er meget stor, det er nærmest en park, og ejendom-

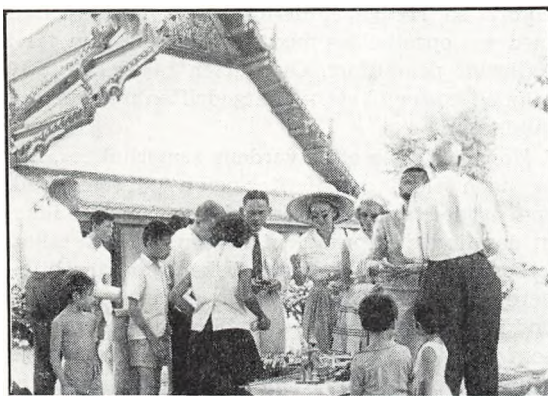

Fra turen op ad Menam. Stråhatte og Souvenirs.



Sejlturen på Menam. Krog og prinsesse Waranaporn.

men, som også er stor, var nu lige sat i stand og udstyret, til den nye ambassadør skulle komme. Det er naturligvis danske arkitekter, som har stået for indretning og udsmykning, og møbler og alt andet er dansk — og det hele er gjort med fremragende smag og stilsikkerhed. Vi følte os virkelig helt stolte, da vi hørte, at ambassaden anses for den smukkeste ambassade i Bangkok — jeg tror heller ikke, at den kan overgås.

Vi gik en aften hen og så en siamesisk ballet, og det var også en smuk og fremmedartet oplevelse. Danserinderne var meget graciøse og deres hænder var utroligt udtrykfulde.

Vi var ialt i 4 dage i Bangkok, og søndag morgen den 1. november fløj vi med Swissair til Hong Kong. Her landede vi ved middagstid på Kai Tak flyvepladsen. Der er ret vanskelige indflyvningsforhold, fordi der er høje bjerge på alle sider, så alle maskiner lander kun i dagslys.

Hr. *Bakken* fra SAS og hans assistent, mr. *Hsu*, som er kineser, tog imod os og kørte os ind til Hotel Mira Mar. Hr. *Bakken* tog os umiddelbart ud på en sejltur i en dejlig stor motorturistbåd — og det havde sin egen historie. Han havde fornylig haft besøg af en bådejer, som havde tilbudt et arrangement, hvorefter SAS for en favorpris kunne byde sine passagerer på en sejltur, og han havde da sagt, at så måtte han i hvert fald have en prøvetur! Det var den, vi kom på, og vi havde altså en dejlig stor båd helt for os selv. Da båden desuden var lastet med dejlige sandwiches og øl og whisky o.s.v., og da det at komme ud i dejlig, frisk luft på rent, blåt vand jo var som at komme i himlen efter Bangkoks kvælende, fug-

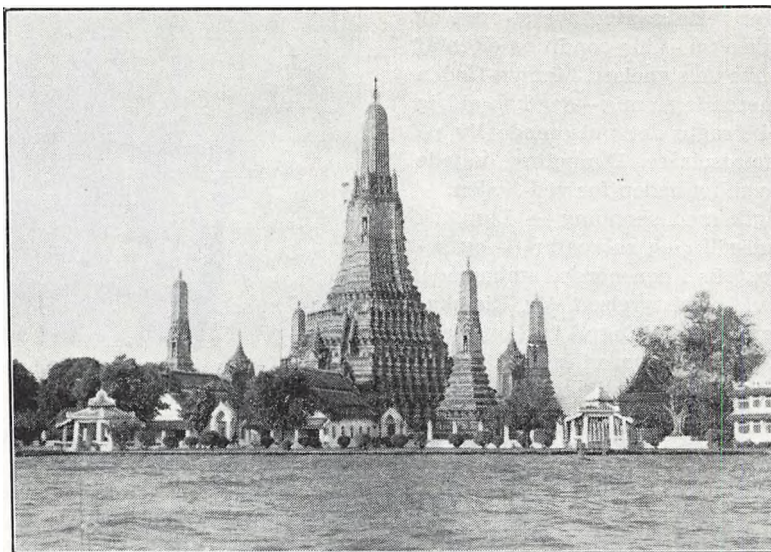

Morgenrødens Tempel i Bangkok.

tige hede, vil man forstå, at vi havde en fortræffelig søndag eftermiddag!

Hong Kong som koloni omfatter den store ø, der hedder Hong Kong, og et område på fastlandet inden for, som hedder Kowloon. Den oprindelige by, som ligger på øen, hedder i virkeligheden Victoria. Der er altså egenlig ikke nogen by, der hedder Hong Kong, men dette navn bruges efterhånden i flæng om det hele.

Nu sejlede vi mod syd ud igennem sundet mellem øen og fastlandet. Her ligger den uhyre havn på begge sider, godt beskyttet og vrmlende fuld af skibe af alle nationaliteter. Victoria strækker sig et langt stykke langs kysten — bjergene bag ved byen er nemlig meget bratte og kan næppe bebygges, og der er derfor også mange højhuse i byen. Uden for byen begyndte villakvarterer, til dels op ad skråningerne, og noget længere ude er der et stykke fint sandstrand, hvor der ligger en mondæn badeby, Repulse Bay. Endnu længere ude, ikke så langt fra oceanet, ligger en anden ret stor by, som hedder Aberdeen. Her lå en yderst malerisk, tusindtallig flåde af husbåde, Sampanner hedder de vist, med sejl i alle mulige farver. Her lever en familie sit liv på hver båd, husleje eksisterer ikke, skatter heller ikke, tøj bruges der ikke meget af, og maden kan fiskes op af havet! Vi passerede adskillige store, tunge djunker, som

tager sig svært godt ud. Det var i det hele en uforglemmelig tur.

Hong Kong er en af de morsomste og livligste byer, jeg har set. Dens udseende er, i modsætning til Tokyo, virkelig orientalsk, eller rettere kinesisk, og den aldeles overvejende del af indbyggerne er kinesere, og de går klædt som kinesere. Der er vrmlende fuldt af mennesker — på det lille område bor der nu  $3\frac{1}{2}$  million mennesker — gadelivet er fantastisk broget med farvestrålende skilte og reklamer — alle sammen lodrette — støj og spektakel er der overalt, men det synes at gå ordentligt til, og trafikken glider. Her kunne man endnu se rigtige kuli-rickshaws. Forbindelsen med øen opretholdes med store færger, som går i uafbrudt pendulfart. Overfarten tager knapt 10 min. og koster 20 cts. — færge driftten må være en guldgrube.

Hong Kong er et af verdens »smørhuller«, her er ingen told, ingen afgifter og en varerigelighed, som trodser enhver beskrivelse — jeg tror ikke, at der findes et produkt i verden, som ikke kan købes her. Man kan købe tyske kameraer billigere end i Tyskland og Schweizerure billigere end i Schweiz — selv en lillebitte transistorradio, som jeg i Tokyo købte til min kone, kunne købes billigere her! I Hong Kong var det virkelig sjovt at handle — det lod til, at vore damer var mest in-

eresseret i silke, og jeg har aldrig set så meget af det. Min kone og jeg var ude efter en kamfer-ræskiste, og mr. Hsu gik med os til en stor specialforretning. Mens vi gik og kiggede, kom en af de kinesiske indehavere og gav mig sit business-card i hånden, og det var på dansk! Da jeg så noget forundret ud, forklarede han, at han havde god eksport til Danmark — når en kiste kom hjem, var der venner og bekendte, som også ville have en, og så kom ordrerne. Sådan har *vor* forresteren også virket!

Man kan få syet et sæt tøj efter mål på 24 timer og en skjorte på 6 — man kan få alt i Hong Kong.

Det er på en vis måde mærkeligt, at Hong Kong år lov til at være i fred. Jeg havde troet, at kolonien stadig var et britisk stronghold med stor låde o.s.v., men det er slet ikke tilfældet. Alle er klar over, at hvis Kina vil tage Hong Kong, kan det ikke hindres, men det passer formentlig Kina godt at have denne mægtige transithavn lige

uden for døren. Der er vist heller aldrig gnidninger eller episoder, men de mange flygtninge, som hvert eneste nat siver ind fra Kina, skaber meget alvorlige problemer for Hong Kong. Vi var oppe og hilse på Postmaster General, mr. Crook, som naturligvis kunne fortælle meget om kolonien. Også han havde det bedste forhold til sine kinesiske kolleger og var tit i Kina — Canton ligger jo lige indenfor. Kowloon har England lejet på 99 år, og lejemålet udløber i 1997. Det er spændende, hvad der så vil ske.

Tirsdag fløj vi tilbage til Bangkok, og onsdag begyndte hjemrejsen. Vi fløj til Rom i et stræk med mellemlanding i Calcutta, Karachi og Cairo. I Rom havde *Johs. Nielsen* ønsket at vi blev en dag for at slappe lidt af, og det var dejligt!

Fredag aften skiltes vi igen i Kastrop, og det var et særligt farvel, jeg sagde til *Hultman* og *Lid* — de var nemlig begge to faldet for aldersgrænsen under rejsen. Men det *var* en dejlig rejse.

*Arne Krog.*



**Postmester**  
**W. ANDERSEN,**  
**Nyborg,**

døde den 13. februar 1960, 69 år gammel.

Postmester Wengel Andersen, der er født : Kerteminde er i hele sin postale tid blevet på sin fødeø lige fra han begyndte i 1906 til slutstillingen som postmester i Nyborg. I mellemtiden var milepælene følgende: 1915 assistent i Middelfart 1916 Odense, 1931 overassistent og 1934 kontrollør sammest. Efter nogle år ved Odense 1 kom så udnævnelsen i 1946 som postmester i Nyborg en stilling som W. Andersen havde til sin død

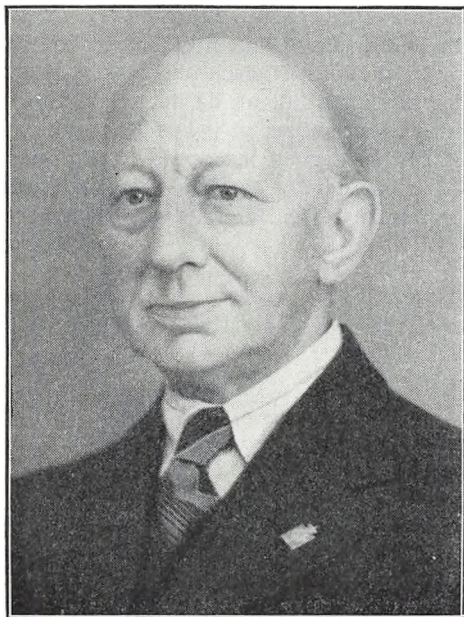

**Postmester\***  
**A. K. ANDERSEN, R\*,**  
**Store-Heddinge,**

døde den 22. februar 1960, 76 år gammel.

Postmesteren begyndte i telegrafvæsenet den 27. juli 1899, blev assistent ved hovedtelegrafkontoret i 1904 og blev i 1922 kontrollør II i Skagen, men flyttede snart til Hjørring, hvor han var til han i 1933 blev postmester i Sindal. Fra 1941 til sin afsked i 1953 var A. K. Andersen postmester i Store-Heddinge.

Der henvises iøvrigt til postmester K. F. Juul Poulsen's artikler om den afdøde i årbogen for 1949, 1953 og 1958.



**Assistent\***  
**fru I. K. BJELD,**  
**Fredericia T.,**

døde den 9. marts 1960, 69 år gammel.

Fru Inger Bjeld, som fra 1. februar 1921 til 30 juni 1957, da hun tog sin afsked, havde været ansat på Fredericia t.

Det var en sorg for os alle, at dette elskelige blide menneske, som ikke havde en fjende, og



som sin blidhed til trods, havde sine meningers mod, skulle dø en så brat og tragisk død.

Hun havde glædet sig så meget til sit ottium sammen med sin mand, og til besøgene hos sin eneste søn som er gift og bor i Silkeborg.

En kær og elsket kollega gik bort. Ære være hendes minde.  
»E«.

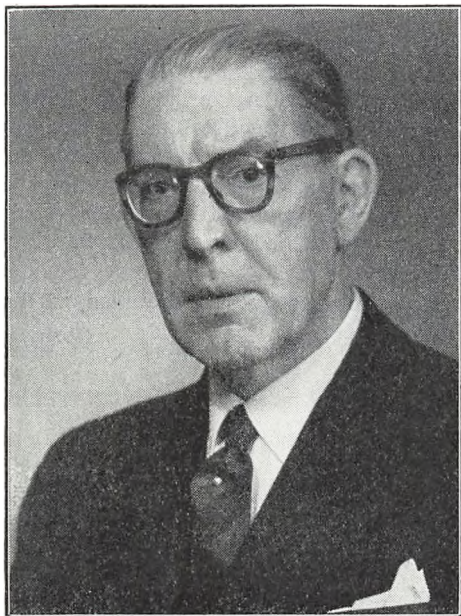

**Telegrafbestyrer, cand. jur.**  
**E. F. C. BJØRNOW, R\*, DM., p.p.,**  
**hoftelegrafkontoret,**

døde den 17. april 1960, 67 år gammel.

Telegrafbestyrer Bjørnow havde på det tidspunkt allerede indsendt sin afskedsansøgning gældende fra d. 1. juni 1960, og havde set frem til et fredfyldt otium, men sygdom, som havde plaget ham i de senere år, tog pludselig så voldsomt fat, at vi, som kendte ham og havde fulgt hans sygdom, var klar over, hvor det bar hen.

Telegrafbestyrer Bjørnow indtrådte i det daværende telegrafvæsen i 1908 og gjorde tjeneste på hovedtelegrafkontoret indtil han i 1919 blev forflyttet til hoftelegrafkontoret, hvor han i 1922

blev konstitueret og i 1928 udnævnt til telegrafbestyrer ved hoftelegrafkontoret.

Han var på grund af sin 40 årige tjenestetid her ikke kendt af ret mange blandt de yngre i etaten, men de noget ældre fra hans egen tid, vil huske ham som en hyggelig og venlig kollega.

På hoftelegrafkontoret efterlader telegrafbestyreren en tom plads, som det vil blive vanskeligt at udfylde, og vi, hans ældre medarbejdere, vil mindes ham mere som en ven og god kammerat end som chef.

Telegrafbestyrer Bjørnow efterlader sig hustru og en søn, for hvem hans død har været et smerteligt tab.

Hoftelegrafkontoret, d. 20. juni 1960.

*K. V. Elkjær.*

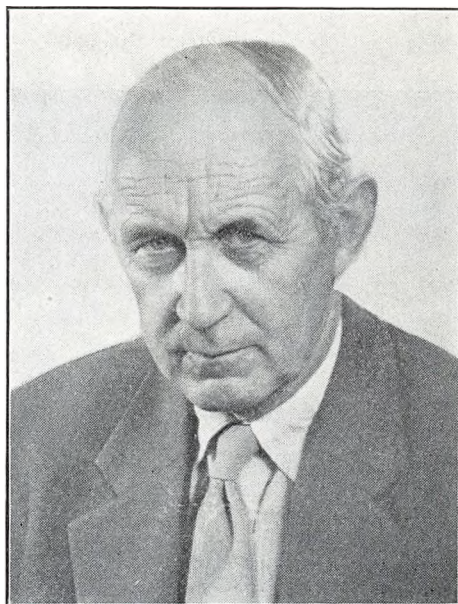

**Overrevisor, cand. jur., løjtnant**  
**SVEN BØGELUND-JENSEN, R\*,**  
**postgirokontoret,**

døde den 14. september 1960, 65 år gammel.

For den, der kendte Bøgelund-Jensen, kom budskabet som en overraskelse. Det var nærmest uforståeligt, at han, der gjorde indtryk af at være en robust og sund natur, så hurtigt måtte gå bort.

Bøgelund-Jensen indtrådte i postvæsenet den 1. april 1911 og kunne således i 1961 have fejret 50 års jubilæum. Han var en godt begavet mand, og i sine yngre år tog han en endog meget fin juridisk embedseksamen, samtidig med at han passede sin tjeneste. Han var en god chef for sit store personale. Gennem årene mødte han skuffelser, og han blev heller ikke sparet for personlige sorger og bekymringer, men aldrig kom dette til udtryk på hans arbejdsplads. Bøgelund-Jensen var en god og hyggelig kollega, og han var et udpræget hjemmemenneske. Hans hustru, datter og børnebørn var hans et og alt, og megen medfølelse samler sig om hans efterladte hustru, for hvem savnet må føles uendelig stort.

På postgirokontoret vil mindet om Bøgelund-Jensen blive bevaret i taknemlig erindring.

H.

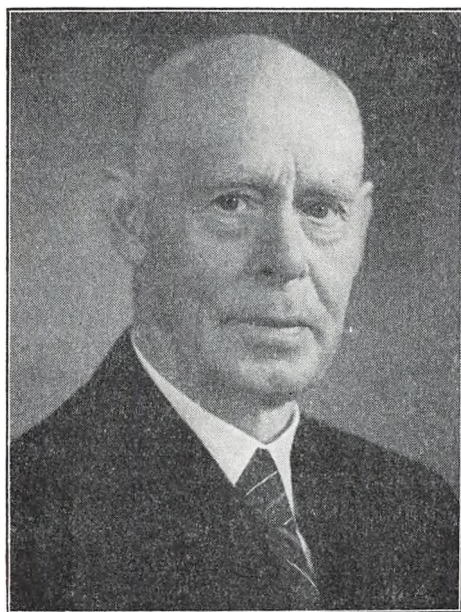

**Postmester\***

**GUSTAV CLAUSSEN, R\*,**

**Sorø,**

døde den 16. juli 1960 i en alder af 92 år.

Postmesteren var født i 1868, indtrådte i post-

væsenet i 1885, postmester i Sorø indtil 1934, står der i årbogen — hvilket langt perspektiv giver ikke disse årstal, et levnedsløb spændende over tre menneskealdrer, en medleven i udviklingen fra forrige århundredes blide idyl til vor tids drastiske realisme. Postmester Claussen blev aldrig gammel af sind, han fulgte interesseret med, ikke mindst inden for den etat, hvor han havde haft sit virke. Ikke mange møder i Københavns Postcirkel har i årenes løb måttet savne hans nærværelse.

Da vi en skøn majdag i år sad sammen på Parnas og kikkede ud over Sorø sø med dens friske indramning af nyudsprungne bøge, fandt tanke og tale vej til de minder, som vi begge havde fra denne smukke egn. Og det blev for den gamle postmester et farvel til det sjællandske forår, som han havde oplevet så mange gange, og et farvel til os, der var bundet til ham med venskabs bånd. — Er par måneder senere sov han hen — mæt af dage.

Vi, der kendte postmester Claussen, vil holde hans minde i ære.

*Gormsen.*

**Postmester**

**J. A. DAM,**

**København 35,**

døde den 1. maj 1960, 60 år gammel.

Jesper, den runde, glade, gemytlige, er ikke mere blandt os. Straks, da vi erfarede, at Jesper var gået bort, tror jeg nok, de fleste af hans gamle venner som første tanke havde: »Nå, så har postvæsenet da omsider slået ham ihjel.«

Dermed være naturligvis ikke sagt, at dette nogeninde havde været postvæsenets hensigt, men som væsenet nu engang er organiseret, og som Jesper (eller Jesper Adam, som hans nome de guerre lød) var indrettet, måtte man frygte det værste. Han undte sig aldrig hverken rist eller ro. Ringede man kl. 22 til K 10 — mens han for år tilbage var tjenstgørende dersteds — ja, saa var han der endnu og sad over regnskaberne. Senere som fg. postmester og atter senere som rigtig postmester kendte han ikke til skånsel overfor sig selv. En ottetimersdag regnede han ikke

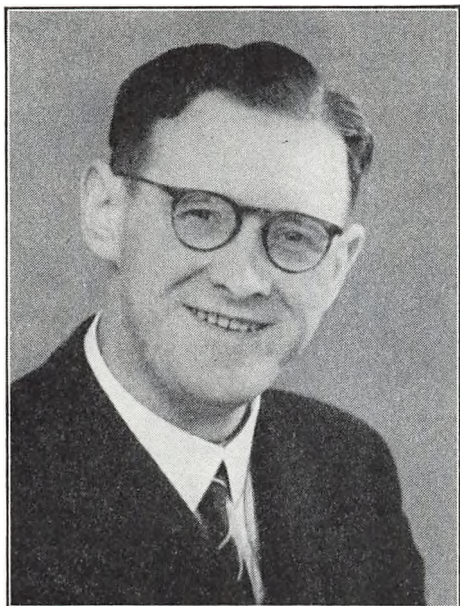

ned, og søn- og helligdage blev også tit beslagagt til fortvivelse for fru Dam. Kom han endelig hjem, havde han som regel mappen fuld af ager med sig. — Og så var det dog på den kære nallert, han fandt døden. En blodprop gjorde ende på hans besværligheder.

Men kunne Jesper mon lide postvæsenet? — Jo, det kunne han netop. Der er ingen tvivl om hans glæde ved tjenesten og hans ustyrlige iver efter at overkomme alt og gøre sig fortjent til en kongelige udnævnelse, som han længe havde nødeset med stor glæde og forventning. Næsten ved barnlig glæde, hvilken som bekendt er den tørste, der findes.

Hvorledes var nu mennesket Jesper A. Dam? Ja, vi hans gamle kammerater fra telegrafvæsenet erindrer ham som den altid glade og muntre fyr, glad ved sit arbejde, glad ved sine venner. Ogsaa glad ved — dengang ihvertfald — god mad. I stedet for den på gule ærter i kantinen, kunne Jesper spise mange portioner. (Senerehen viste det sig, at han også kunne være energisk, når det gjaldt smagring og forsagelse af bordets glæder). Han var også munter og glad i festligt lag og gik med stor energi op i alt forefaldende. Husker ham således sveddryppende optaget af billardspillet.

Han kridtede køer, og han stødte, og han jublede, når han havde held med sig. Jo — han var en glad sjæl.

Men så kom sammenslutningen og dermed kravet om postuddannelse — både 1. og 2. del. Dermed stilledes der pludselig ekstra krav til os yngre. Også her gik Jesper ind for sagen med stor energi, bestod begge prøver og havde dermed endnu engang vist sin gode vilje. Det måtte simpelthen ende med, at Jesper en skønne dag stod med den attråede udnævnelse i hånden — stor har hans lykke sikkert været ved saaledes at kunne sætte livets krone på sit hovede. Bagsiden af medaljen — dette at være subaltern chef i postvæsenet — lærte han også at kende: slidsomt og brydsomt og langtfra en arbejdsmæssig forbedring, således som sikkert størstedelen af landets små postmestre vil erkende.

I postmester Jesper A. Dam havde postvæsenet en tro tjener, der gav sig selv helt ud uden forbehold og uden skrupler. Prædikerens 3.22.a.

Æret være hans minde.

J. A. Elfort.

#### Assistent\*

### J. J. DUPONT,

#### Købmagergades postkontor,

døde den 28. november 1959, 75 år gammel.

Netop på den dag, hvor jeg gennem mange år altid havde den glæde at se min kære ven Johs. i mit hjem, gik han bort — det var et tungt slag og et smerteligt tab.

Dupont, der stammede fra Fredericia, tilbragte langt den længste tid af sin postale tilværelse i København og det på Købmagergades postkontor, hvor han ligesom hørte til.

Han var en god »arbejder« og utrolig hurtig; der kom noget af vejen, når Johs. havde vagt. Som kollega var han meget afholdt og hjælpsom i en grad, som man aldrig vil glemme ham. Vi er mange, der på forskellig vis har nydt godt deraf.

Dupont var af natur drilagtig — men på en herlig charmerende måde — måske var det netop den side af hans karakter, der gav ham dette særpræg, som man holdt af; samtidig viste der sig nemlig et godt og lyst glimt bag brilleglassene.

Dupont trak sig tilbage, da han fyldte 65 år og



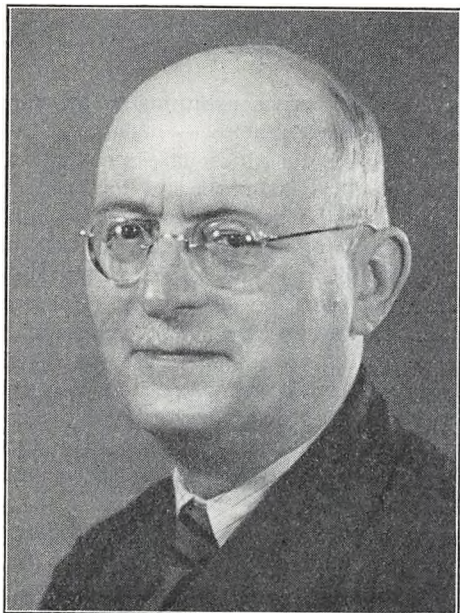

havde ti gode år som pensionist. — Disse år virkelig nød han sammen med sin hustru, Harriet, og deres eneste barn, Gertrud, i villaen med den store have på Fuglegaardsvej i Gentofte. — Det var et lyst og lykkeligt hjem, hvor der var godt at komme.

Tak, Johs, for trofast venskab i ca. 50 år og tak begge for enestående gæstfrihed.

*Christense Neldahl.*

#### Postmester\*

**T. M. ERICHSEN, R<sub>1</sub>,  
Vejle,**

døde den 9. februar 1960, 71 år gammel.

Det var med dyb sorg, vi erfarede, at postmester Erichsen var død. Kun tre måneder før havde han været gæst ved en festlighed hos os, og selvom han da i nogen tid ikke havde følt sig rigtig rask, var han dog livlig og i godt humør, så man kunne håbe, at han endnu havde nogle gode år tilbage i sit velfortjente otium.

Postmester Erichsen var født i Ærøskøbing og indtrådte i postvæsenets tjeneste i 1904, han tjente således sin etat i 54 år, og postmester Erichsen

sparede aldrig sig selv. Intet indenfor postvæsenets område var ham fremmed, og hans dygtighed og energi blev udnyttet i fuldt mål. Efter assistentår i København, Århus, Jernbanepostkontor I og i distriktsstyrelsen fulgte udnævnelser til kontrolør, overkontrolør, postinspektør og i 1938 til postmester i Vejle, og her nød han turene i det smukke og særprægede distrikt. Hvor når han forøvrigt fik tid til det var ofte en gåde for man havde indtryk af, at han altid var på kontoret fra tidlig morgen til aften, altid overvågende at alt gik, som det skulle. Han stillede måske lidt store krav til sit personale; men han var altid frisk og sparede aldrig sig selv, og besættelsesårene, hvor der altid var uregelmæssigheder i postgangen, gav rigeligt med arbejde. Han holdt aldrig sagerne for sig selv, men drøftede dem med sit personale, så arbejdsårene i Vejle var altid udviklende.

Vi skylder postmester Erichsen hjertelig tak for tiden i Vejle, såvel på kontoret som mere privat, og vi vil altid mindes ham med glæde og taknemmelighed.

Postmester Erichsen efterlader sig to døtre, der ene er gift i Vejle og den anden ansat ved diplomatiet i Washington.

*P. E. Jensen.*





**Stationsleder\***  
**N. O. FELDBERG,**  
**Esbjerg,**

døde den 7. marts 1960, 63 år gammel.

Stationslederen havde i næsten hele sin tjenestetid været ansat i Vestjylland, blandt andet ved Blåvand radio, og i en meget lang årrække var han ansat ved postkontoret i Esbjerg.

Stationsleder Feldberg var en af dem, der med stor energi gik op i sit arbejde, og han var en ualmindelig dygtig og interesseret tekniker. Ved de stadige udvidelser af den tekniske tjeneste i Esbjerg postkontors telegrafafdeling udførte hr. Feldberg et meget stort og påskønnet arbejde. Også af Det Store Nordiske Telegraf-Selskab blev hr. Feldbergs tekniske interesse og viden meget påskønnet.

Hr. Feldberg følte sig meget stærkt knyttet til Esbjerg, hvorfor han efter sin udnævnelse til kontrollør vistnok ikke ønskede sig yderligere advancement andre steder end i Esbjerg.

Hans udnævnelse til stationsleder i Esbjerg fandt sted den 1. maj 1956, men desværre måtte stationsleder Feldberg kort efter melde sig syg på grund af en hjertelidelse, og denne sygdom

medførte, at han måtte søge sin afsked fra den 30. april 1957.

Vi, der har arbejdet sammen med stationsleder Feldberg, husker ham ikke alene for hans dygtighed, men også for hans smukke menneskelige egenskaber. Han var en udpræget personlighed, men havde også evne og villie til samarbejde.

Efter sin afskedigelse syntes vi, der kendte ham, at han helbredsmæssigt klarede sig nogenlunde, ikke mindst når han opholdt sig i sit elskede sommerhus på Fanø. Men sygdommen var alligevel af så alvorlig en karakter, at den medførte hans pludselige dødsfald. *J. Garboe.*

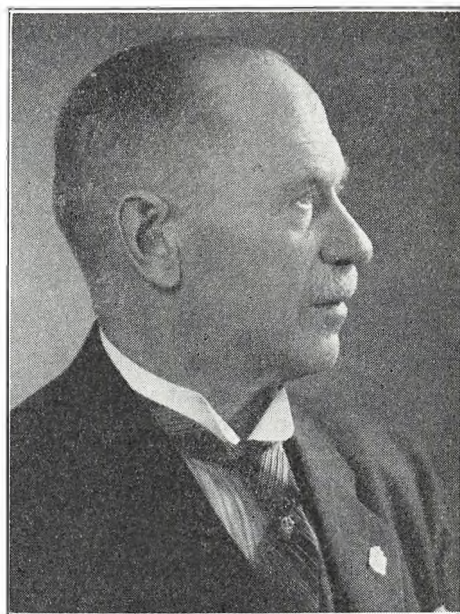

**Kontrollør\***  
**C. J. FRIIS,**  
**overpostmesterens kontor,**

døde den 6. september 1960, 82 år gammel.

C. J. Friis begyndte oprindeligt i telegrafvæsenet den 11. januar 1895, blev assistent i 1901, kontrollør II i 1921 og kontrollør I i 1929. Fra 1935 og til sin afsked i 1948 havde kontrolløren sin daglige gerning på overpostmesterens kontor. Iøvrigt henvises til udførlige omtaler af den afdøde i årbogen for 1948 og 1953, skrevet af postmester P. A. Kjær-Pedersen.

**Assistent\*****fru A. M. C. GJERN****København 35,**

døde den 26. juli 1960, 72 år gammel.

Assistent, fru Gjern, der var jyd, indtrådte i postvæsenet den 1. maj 1906, forrettede tjeneste først i Ruds-Vedby senere i Ringsted og kom 1. oktober 1937 til København. Efter tjeneste på forskellige københavnske kontorer kom fru Gjern til K 35, hvor hun blev til hun tog sin afsked 30. april 1953.

Jeg havde den fornøjelse at kende og samarbejde med fru Gjern i en årrække. Fru Gjern var en dygtig indleveringsassistent, samvittighedsfuld og hurtig. Havde humør og altid et smil parat til begge sider af skranken, var afholdt af kunder som personale.

Fru Gjern efterlader sig en gift datter og flere børnebørn.

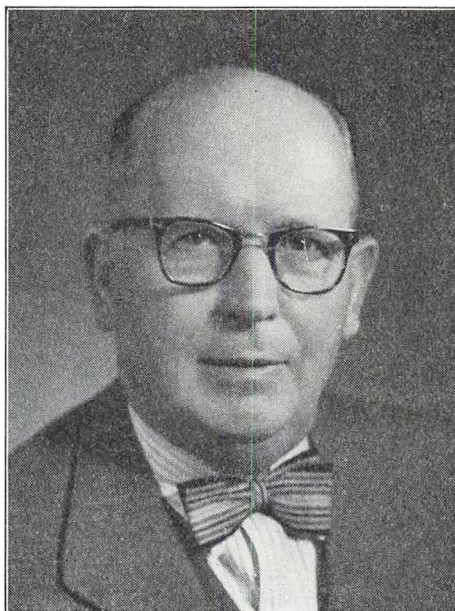
*S. Valentinus.***Telegrafbestyrer\*****C. J. HANSEN, R\*,****København R,**

døde den 9. juni 1960 efter at være fyldt 76 år den 29. maj, og døden kom som den nåderige befrier.

Men inden vejs ende var nået havde en tilværelse — privat og tjenstlig — udfoldet sig i dagens fulde lys — en tilværelse, hvor årene ikke blot var en række af så og så mange normerede vagter, men et indholdsrigt liv i telegrafvæsenets tjeneste, ofte fyldt med problemer, hvis »for« eller »imod« affødte de glødende debatter, som C. J. Hansen elskede og som kaldte på hans strålende evne som debattør — det være sig mundtligt eller skriftligt.

Mange hverv påtog »C.J.« sig i årenes løb, bl.a. som kasserer i vore interne Hjælpe- og Lånesammenslutninger, og netop i denne egenskab kom hans varme og medfølende sinds godhed frem.

Sikkert er ingen gået uhjulpel og utrøstet fra ham.

Vi, der har kendt C. J. som medarbejder, som chef og som ven vil altid huske ham som et be-

tydeligt menneske i hvis følsomme sind lys o. skygge på en forunderlig måde var blandet — ikke altid nem, men aldrig ligegyldig.

Vor deltagelse samlede sig ved budskabet om hans død om hans hustru, fru Lissa Hansen, — hans tapre ledsagerske fra den strålende ungdommens tid til de sidste meget svære år.

*Reehoff.***Postmester\*, løjtnant****O. B. HANSEN,****Odder,**

afgik ved døden den 10. december 1959, 73 år gammel.

Postmester O. B. Hansen, der var fynbo, født Middelfart, tilbragte ikke mindre end 33 år af sin postale tjenestetid i Skive som assistent og kontrollør af 2. og 1. grad, indtil han den 1. juni 194 udnævntes til postmester i Odder.

Selv om hans længste tjenestetid faldt i Skive hvor han altid havde befundet sig vel, faldt han også godt til i Odder i de 12 år, han var postmester her, og det var med vemod, han ved sit 70





år forlod sit embede den 1. april 1956, endnu rask og i vigeur.

Det var ret naturligt, at han derefter igen ønskede at flytte til Skive, hvortil både han og hans kone var knyttet med mange bånd.

Efter hjemkomsten fra et besøg hos en datter i Paris i efteråret 1959 var O. B. Hansen ikke rask og måtte lade sig indlægge på amtssygehuset i Skive.

Hans pårørende håbede dog, at hans ellers stærke konstitution ville hjælpe ham over sygdommen, men kræfterne slog ikke til.

Ved 70-årsdagen skrev jeg i årbogen for 1956 en hilsen til O. B. Hansen og nævnte her bl. a. hans sjældne såvel tjenstlige som menneskelige evner og egenskaber. Nu er han gået bort, men tilbage står mindet om et dygtigt, kultiveret og såre beskedent menneske, der aldrig ønskede at bringe sig selv i forgrunden, men altid i sin hyggelige stilfærdighed var parat til at yde en hjælpende hånd.

Således vil mindet om O. B. Hansen blive bevaret i taknemmelig erindring.

O. B. Hansen efterlader sig hustru, fru Elna Hansen, en søn og 2 gifte døtre.

Randers, august 1960.

*Lykke Pedersen.*

### **Post- og telegrafkasserer\***

**H. J. H. HOFF, R\*,**

**Svendborg,**

døde den 9. april 1960, 86 år gammel.

I årbogen for 1943 omtalte postmester S. Steensen, Skælskør, kasserer Hoff's person og virke i anledning af 70 årsdagen. I de siden forløbne år som pensionist bevarede Hoff sit ukuelige, lyse livssyn. Vel blev ryggen lidt mindre ret, og hørelsen svækkedes en del; men når man løb på ham på Svendborgs gader, var han den gamle, glade kollega, som altid havde nogle muntre eller opmuntrende ord til den, han mødte. Dette livlige, muntre væsen bevarede han til det sidste, og vi er mange i Svendborg og på Tåsinge, der vil bevare mindet om ham som den gode mand, han var.

*Rich. Hansen.*

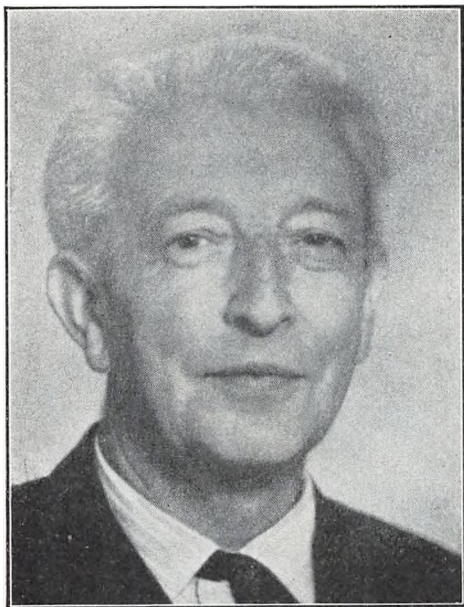

**Overassistent\***  
**H. P. JENSEN,**  
**Tønder,**

afgik ved døden den 16. maj 1960, 63 år gammel.

H. P. Jensens helbred havde ikke været helt godt de senere år og efter flere sygehusophold satte sygdommen et brat punktum for hans liv. H. P. Jensen tog sin afsked fra post- og telegrafvæsenet den 1. januar 1960 og det blev således kun et kortvarigt otium, der blev ham forundt.

H. P. Jensen, der var født i Hillerød, indtrådte i telegrafvæsenet i 1915 og kom i 1920 til Sønderjylland, hvor han i en årrække var tilknyttet Sønderborg, indtil han i 1945 kom til Tønder som overassistent, hvor han oplevede de store tekniske fremskridt, der skete indenfor det sønderjydske statstelefonområde.

H. P. Jensen, der var meget pligtopfyldende, var et menneske, der levede ret tilbagetrukket, men med store interesser for naturens og bøgenes verden, ligesom han satte alt ind på at skabe et godt hjem og en tryk tilværelse for sin familie.

Stor medfølelse samler sig om H. P. Jensens efterladte hustru, datter og børnebørn, der føler hans altfor tidlige bortgang som et stort savn.

*A. Gyldenhof.*



**Overassistent\*,**  
**frk. L. M. JENSEN,**  
**generaldirektoratet,**

døde den 28. maj 1960 i en alder af 69 år.

Det blev kun få år, frk. L. M. Jensen fik lov til at glæde sig over sit otium.

Kort før hun døde, var hun på en lille visit i gd. for at opkræve lotteripenge. Vi mødtes på gangen, og jeg udbrød uvilkaarlig: »Raskere og mere strålende end nogen sinde!« »Ja,« smilede hun, »jeg har det glimrende, og nu glæder jeg mig til min ferie.«

Den efterhånden obligate årlige ferie til sydligere himmelstrøg var planlagt, og hun så med forventning hen til nye indtryk og til mødet med nye mennesker.

Og så kom budskabet om hendes død.

Det syntes ganske ufatteligt!

Hjertet kunne ikke mere — kun 8 dages sygeleje, og hun sov stille hen.

Tilsyneladende havde hun været i fuld vigeur, strålende af livsglæde og nu borte — — —

Kun ét opnåede hun — at undgå et eventuelt langt og smerteligt sygeleje eller en alderdom, hvor såvel fysisk som psykisk svækkelse melder sig — alle enlige menneskers stille rædsel.



En god kammerat gennem årene og et dygtigt og hjælpsomt menneske er ikke mere, men mindet om L.M. med det lyse, glade sind vil leve længe iblandt os.

A. L. Wændelin.



#### Postmester

**N. T. SOMMER JENSEN,**

**Åbenrå,**

døde den 7. juli 1960, 57 år gammel.

Det var langt hen i juni måned i år inden, det gik op for Tage og for hans omgivelser, at han var syg — virkelig syg.

Den 7. juli døde han på Kommunehospitalet i Århus af en blodsygdom.

Så hurtigt kan det gå.

Jeg har kendt Tage fra vor grønneste tid — fra Fredericia T. i årene lige efter første verdenskrig. Hans usædvanlig store fagprøve — 114 points — var en af de største, der er taget, og han »faldt til« i kredsen her både i arbejdet og i festernes glade timer. Det var jo nok noget sværere for ham end for de fleste at bryde op fra den gamle telegrafetat, men den videre uddannelse var nød-

vendig og den kom til at føre ham vidt omkring. Forstærkerkursus og kabelarbejde, Kd, 2. del, gdir., ing.3, op.3, Svg. og Åa, det er en lang vej, hvor der var arbejde nok at tage fat på alle steder. Det faldt ikke i Tages lod kun at dele roser ud, de steder han kom, men han gjorde det arbejde, der skulle gøres, dygtig, energisk og loyal som det var hans natur.

Lige så fremragende som Tage var i arbejdet, var han i daglig omgang og i fest. Derfor vil han blive savnet så meget. Vi vil huske ham og ære hans minde.

O. K.

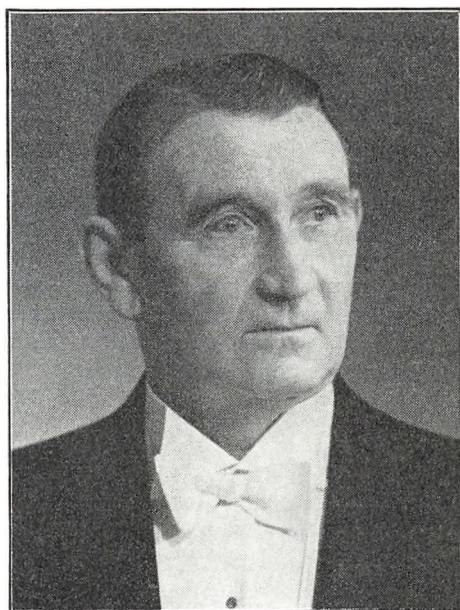

#### Postmester

**J. V. JOHANSEN,**

**Rungsted Kyst,**

døde den 22. april 1960, 66 år gammel.

Han døde pludselig på Usserød sygehus, hvor han havde ligget ganske kort tid.

Familien mistede en god og kær ægtefælle og far, og vi — hans omgangskreds — en trofast ven.

Postmester Johansens postale data, som jeg dog ikke skal nævne her, viser, at han var en all

round uddannet postmand, hvad der kom ham til gode under hele hans karriere i postvæsenet. Et speciale — eller en hobby måske — havde han dog: »Postvæsenets Organisation«, hvori han — i sine yngre dage — manuducerede mange kolleger, der forberedte sig til »2. del«, og hvoraf flere nu sidder i høje embeder i post- og telegrafvæsenet, og som ved postmester Johansens død sikkert har sendt deres gamle manuduktør en venlig tanke.

Postmester Johansen var vellidt, hvor han kom frem, såvel af postvæsenets kunder som af medarbejdere. Talrige beviser har han fået herpå, men mest har det glædet ham, at hans »sidste« postmester — postmester Langsted, Vanløse — stadig vedligeholdte forbindelsen med sin tidligere kontrollør og »højre hånd«.

Sygdom vinteren igennem havde medført, at postmester Johansen havde forberedt sig på at sige den etat farvel, der gennem så mange år havde været hans store interesse. — Han var født i Mørdrup og følte sig stærkt knyttet til Nordsjælland, hvor han ville nyde sit otium i sit barndomshjem — et hyggeligt stråtækt hus — der var blevet moderniseret indvendig, og som han havde glædet sig meget til at flytte ind i. Men — således skulle det ikke være. Nu måtte Asta og sønnerne flytte ind i villa »Glimt« alene med savnet af en mand og far, hvis minde altid vil æres.

*Harald Olsen.*

#### **Telegrafbestyrer\***

**H. P. KIELBERG,**

**Frederikshavn,**

døde den 20. oktober 1960, 91 år gammel.

Telegrafbestyrer Kielberg indtrådte i telegrafvæsenets tjeneste den 10. maj 1883 og blev udnævnt til telegrafist i Fredericia 1. april 1892, 1. august 1915 blev Kielberg overtelegrafist i Århus, 1. oktober 1919 kom forfremmelsen til kontrollør af 1. grad i Odense. Kielberg blev telegrafbestyrer i Rudkøbing fra 1. august 1920 og fra 1. januar 1924 telegrafbestyrer i Frederikshavn. Efter at have været på ventepenge fra 1. september 1928, blev Kielberg pensioneret fra 1. juni 1933. Ved sin død boede telegrafbestyreren i sin fødeby: Fredericia.

#### **Assistent\***

**A. J. KILDAHL,**

**postgirokontoret,**

døde den 7. oktober 1960 72 år gammel.

Jeg har udført tjeneste sammen med ham i postgirokontorets revision i årene 1930—45, da han derefter på grund af svigtende helbred søgte sin afsked.

Jeg synes, jeg må nævne, at han havde 100 points til fagprøve I.

Jeg lærte ham at kende som en dygtig og indsigtfuld revisor og en god og lunerig kollega.

Jeg kunne have undt ham en lidt højere plads på rangstigen, hvad vel hans svigtende helbred forhindrede.

Jeg mindes ham med glæde. *R. Greisen.*



#### **Kontrollør,**

**frk. A. K. H. B. LANGEBJERGGAARD,**  
**rigstelefonkontoret,**

døde den 6. april 1960, 65 år gammel.

Igen er en af rigstelefonens damer gået bort. Denne gang er det kontrollør frk. A. K. H. B. Langebjerggaard, et gennem hele sin gerning



pligtopfyldende og ærgerrigt menneske. Altid mødte frk. Langebjerggaard oplagt og præcis på sin arbejdsplads og sygedage kendte hun ikke trods sukkersyge, før hun nu i efteråret, kort efter en dejlig ferie til udlandet, måtte søge læge, intetanende at hun aldrig skulle vende tilbage til sit arbejde.

For frk. Langebjerggaard kom det som noget uforståeligt, at hun måtte indlægges, og for os alle, der igennem et langt liv havde arbejdet sammen med hende, kom det som et chok, at hun tilsidst bukkede under for sygdommen.

I sit privatliv var hun et trofast og kærligt menneske, og i de sidste år en stor støtte for sin eneste søster, der ved sin mands pludselige død var blevet alene.

Æret være hendes minde.

H. E. K.



**Postmester\***  
**J. LANGSTED, R\***,  
**Vanløse,**

døde den 24. december 1959, 76 år gammel.

Postmester Langsted's postale løbebane kan deles i to afsnit, det første i generaldirektoratet,

hvor han avancerede gennem graderne til fuldmægtig i 1921 og det andet afsnit fra 1935 til 1953, hvor J. Langsted havde chefposten i Vanløse.

Den måde, postmester Langsted løste sin livsopgave på, er nærmere uddybet i årbogens tidligere artikler, i 1953 skrevet af postmester J. V. Johansen og i 1949 skrevet af postmester G. S. Willemann.



**Postmester\***  
**C. LUNØE,**  
**Bogense,**

døde den 10. marts 1960, 83 år gammel.

Postmester Lunøe fik prøvet lidt af hvert i sin postale tilværelse, der begyndte i 1893. I 1903 blev han assistent i Nyborg og kom fra 1905 til jernbanepostkontor 2. I 1915 flyttede han til jernbanepostkontor 1, hvor han sluttede ved udnævnelse til kontrollør II i Vejle 1919. I 1930 fulgte postmesterstillingen i Abybro og i 1936 postmesterstillingen i Bogense.

Årbogen har tidligere bragt omtale af den afdøde, i 1946 skrevet af postmester A. R. Kristofersen og i 1943, skrevet af postmester Martin Jensen.

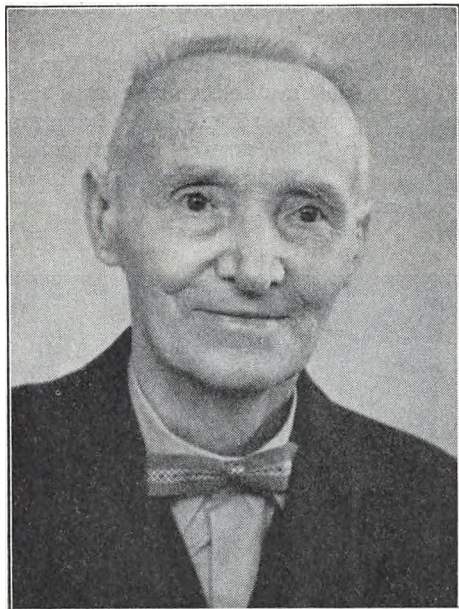

**Kontrollør\***  
**C. T. H. MENG,**  
**Fredericia T.,**

døde den 10. april 1960, 90 år gammel.

Kontrollør Meng, der i 1938 tog sin afsked efter at have tjent telegrafvæsenet i over 50 år er udførlig omtalt i årbogen for 1960, 1955 og 1950.



1938 tog han sin afsked. Der er ved tidligere lejligheder, i årbogen for 1945 af overassistent William Worm og 1950 af stationsleder Aage Nielser givet en udførlig beskrivelse af kontrollør C. F. Nielsen's levnedsløb.

**Kontrollør\***  
**C. F. NIELSEN,**  
**Århus T.,**

døde den 23. marts 1960, 89 år gammel.

Kontrollør Nielsen indtrådte i telegrafvæsenet i 1884, blev i 1914 udnævnt til overtelegrafist og i 1919 til kontrollør I ved Århus telegrafstation. I

**Overassistent\***  
**N. L. NIELSEN,**  
**jernbanepostkontor 1,**

døde den 17. december 1959, 75 år gammel.

Overassistent N. L. Nielsen indtrådte i postvæsenets tjeneste den 1. september 1902 og blev udnævnt til assistent i Ålborg den 1. juli 1909. To år senere assistent i Stege, for den 1. maj 1912 at blive forflyttet til jernbanepostkontor 2 Struer. Fra 1. juni 1919 til afskeden den 30. september 1949 var overassistenten tjenestegørende ved jernbanepostkontor 1 i København.



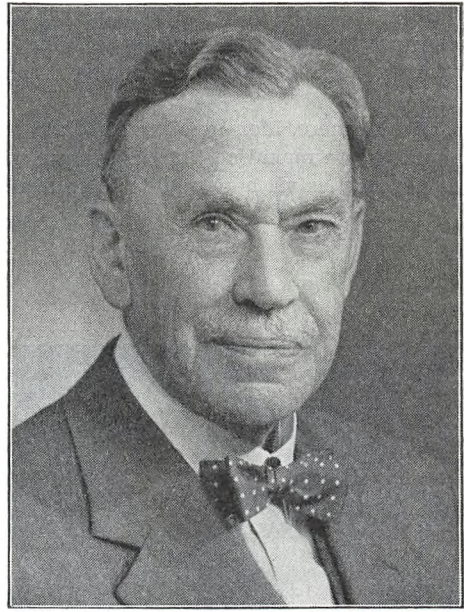

**Postmester\***  
**J. C. PEDERSEN,**  
**Juelsminde,**

døde den 21. oktober 1960, 88 år gammel.

Postmester J. C. Pedersen, der er født i Tyrsted ved Horsens, indtrådte som elev ved Horsens postkontor den 1. september 1890. 35 år gammel blev han udnævnt til postmester i Barrit, hvor han virkede i 15 år, idet han den 1. oktober 1921 udnævntes til postmester i Juelsminde.

Med udgangen af november måned 1937 tog postmesteren sin afsked.

**Overpostinspektør\***  
**L. PEDERSEN, R\*, D.M.,**  
**1. distrikt,**

afgik ved døden den 19. april lige før sin 80 års fødselsdag.

L.P. er ikke mere. Lige siden sin afgang havde han haft en kontorstilling, som han gik op i med sin sædvanlige energi og interesse, og døden indhentede ham på denne arbejdsplads. Han faldt

midt i arbejdet, således som man kunne vente det af en mand af hans støbning. Kun ville man ikke have troet, at denne ranke, stadig friske og tilsyneladende endnu så livskraftige kæmpe mellem skovens træer skulle segne så tidligt.

I årbogen for 1955 og 1960 har postmester Nordholt i anledning af L. P.'s 75 og 80 års fødselsdage givet en fortrinlig og personlig følt karakteristik af ham. Det kan ikke gøres rigtigere, og når redaktøren har bedt mig skrive nogle linier ved L.P.'s død, kan jeg kun sige, at jeg — og mange andre med mig — vil bevare ham i taknemlig erindring. Han var en mand, man så op til, holdt af og lærte noget af. Mod mig har han altid været som en ven og storebror med gode råd og forstående venlighed.

Som et lille bidrag til karakteristiken af ham har jeg lyst til at fortælle et enkelt træk fra den tid, da han var min chef i 3. ekspeditionskontor. Jeg havde været så uheldig at publicere et forkert tal. Fejlen var ret harmløs, for så vidt som dets fejlagtighed var indlysende, men antagelig har jeg virket temmelig sønderknust, da jeg havde opdaget fejlen og været inde og »tilstå« den. Lidt efter kom L.P. ind på mit kontor og satte sig på kanten af mit skrivebord med korslagte arme.

Her sad han i fulde fem minutter uden at mæle et eneste ord, hvorpå han gik sin vej. Simplere og stærkere kan forståelse og sympati næppe udtrykkes.

L.P. er ikke mere. Men han har sin plads mellem etatens store mænd og blandt de store mennesker. Og således vil hans minde blive æret og agtet.

*Joh. Jensen.*



**Telegrafmester**  
**C. A. PETERSEN,**  
**1. ingeniørdistrikt,**

døde den 2. maj 1960 i en alder af 68 år.

Telegrafmester Petersen indtrådte som elev i telegrafvæsenet i København og var de første 25 år tjenstgørende her og i Roskilde. Mange kender ham som »Roskilde-Petersen« og endnu flere som »CA«, nemlig de, der gennem den sidste snes år har haft noget med ham at gøre her ved ingeniørdistriktet. Det var naturligt, at telegrafmesteren havde sådanne populære tilnavne, da han var vellidt af alle for hans slagfærdighed og gode humor.

Da telegrafmesteren, der — så vidt han selv kunne huske — kun havde været syg nogle få dage i sit liv, i efteråret 1959 blev indlagt på kommunehospitalet, var der ingen, der regnede med, at det næste halve år skulle blive så svær en tid for ham, som tilfældet var, og at han ikke mere skulle komme til at virke mellem sine kolleger og medarbejdere.

Før tidligt — og kun nogle få måneder, før han kunne have holdt sit 50 års jubilæum i post- og telegrafvæsenet — forlod han os, men vi vil bevare hans minde i taknemmelig erindring.

*H. R. Skovsted.*

**Postmester\***  
**B. C. W. PUMP,**  
**Troense,**

døde den 21. maj 1960 i en alder af 68 år.

Postmester Pump indtrådte i det tyske postvæsen den 27. marts 1908 og overgik ved genforeningen i 1920 til dansk posttjeneste som assistent i Tønder. Den 1. marts 1938 kom udnævnelsen som overassistent i Tønder. Fra 1. juli 1957 til 30. april 1957 var Pump postmester i Troense.

**Kontrollør, løjtnant**  
**H. V. E. RAFF,**  
**Købmagergades postkontor,**

døde den 22. januar 1960, 69 år gammel.

Postkontrollør Holger Raff døde efter kun 2 dages sygeleje.

Dødsfaldet kom som et chock for venner og bekendte, da Raff tilsyneladende var rask og rørig.

På kontoret var Raff den høflige og korrekte embedsmand, privat var han munter og uhøjtidelig, en rigtig selskabsmand.

Til det hyggelige hjem på Mathildevej gik en stadig strøm af familie og gode venner.

Raff og hans hustru, fru Karen Raff, var trofaste og gæstfri som få.



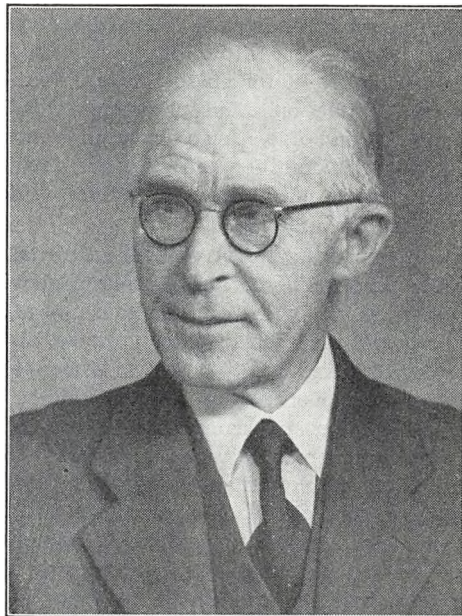
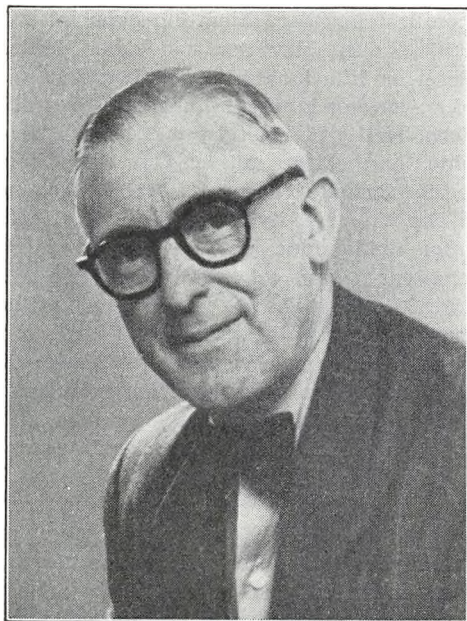

Nu er der blevet stille. Tabet føles meget hårdt både af hans kone og sønnen Arne, der er landsretssagfører og dennes kone og børn.

Der var et uforligneligt godt sammenhold i denne kreds.

Også hans venner føler savnet meget stort.

Vi vil ære hans minde.

*P. Helbo.*

**Postmester\*, intendant**

**C. G. RASMUSSEN, R\*,**

**København 3,**

døde den 5. april 1960 i en alder af 73 år.

Far var jyde og han lagde vægt på det. Jeg tror, hans stærke tilknytning til barndomshjemmet kom til at præge ham for livet. Han stammede fra det magre Midtjylland, fra Silkeborg, hvor han i firserne var den ældste i en børneflokk, der gav forældrene mange munde at mætte, samtidig med at udkommet var beskedent. Farfar var landgartner og grønhandler, og hver øre måtte vendes, før den blev givet ud, for i de tider var det private erhverv jo ikke lukrativt. Jeg

husker fars beretninger fra barndommen, fra den tid, da han fik sin præliminæreksamen. Han var da den eneste på holdet, som ikke havde flip og fine sko. Endnu i dag kan jeg studere et billede af far og hans kammerater, taget foran skolen. Far stod i gymnastiksko — de eneste han havde.

Men var der ikke penge at rutte med, så var der kærlighed, og dertil lærte far i de år, hvad han senere indprentede os andre, at man skal hjælpe, hvor der er nød. Det har sikkert kostet ham dyrt — i hvert fald når man som målestok benytter embedsmandens indtægt — men han gjorde det, og gjorde det gerne. Fra hjemmet lærte han også punktlighed, ordholdenhed og ærlighed, hvilket så givet må have været med til at bane ham vejen i etaten, for nogen karrieremand var han ikke. Sliddet lærte han at kende fra barnsben og det var ham derfor ikke fremmed at skulle præstere 12 timers arbejdsdag som postelev i Silkeborg — vistnok for 10 kroner månedlig, hvad han dengang fandt en fyrstelig betaling.

Og arbejdet hårdt har han lige siden. Det er min bestemte opfattelse. Sålænge jeg husker tilbage — fra drengeneårene i trediverne, da han sad som kontrollør på Frederiksberg — har indtrykket været, at jobbet krævede sin mand. Da han

senere i Store Strandstræde blev »selvstændig«, indebar det ikke nogen afkobling, tværtimod; nu havde han ansvaret for en forretning, hvor omsætningen skulle op. Men pligterne faldt ham ikke tunge. Far holdt af sit postvæsen — næsten for meget, hvis familien må sige det, fordi det uvægerlig måtte gå ud over privatlivet og de timer, vi så ham hjemme.

På indleveringskontoret oplevede far nok sin lykkeligste tid, selv om vi børn ofte har hørt ham tale om de glade tyvere, da han som ung afløser fartede rundt med jernbanepostvogn og vistnok særlig kørte luften tynd på ruterne København—Fredericia og København—Warnemünde. Den sidste periode i postvæsenets tjeneste bragte ham vel ikke vidt omkring, men arbejdet i Store Strandstræde forekom ham næppe stillesiddende. Jeg mindes hans glæde, da omsætningstallene efter besættelsen begyndte at stige, og kronen sættes på værket ved kontorets opnormering. Dengang følte han sig nok helt på toppen — ikke sådan at forstå, at den medfølgende lønstigning var ham afgørende — den var da forresten meget kærkommen — men fordi han var stolt over kontoret og dets stab, der efter hans mening havde vist, at det før krigen større indleveringskontor nu igen var på vej op. Til hans glæde fortsatte fremgangen — måske hurtigere end godt var, fordi lokalerne ikke kunne følge med. Og som han rasede over det. For han følte sig jo ikke som funktionæren, men som forretningsmanden, der måtte disponere over mere plads for at yde en bedre service i takt med fremgangen.

Var han stolt over sit kontor, blev han sandelig ikke mindre glad over dets beliggenhed, der daglig gav ham chancen for — på turen til og fra Frederiksberg — at passere byens centrale kvarterer. Jyden var nemlig faldet til i hovedstaden, selvom han måske ikke talte så højt om det. Spurgte man ham, hvordan han, der holdt så meget af hovedlandet, nu kunne være tilfreds i Københavns hjerte, svarede han gerne, at det jo i og for sig er lige meget, hvor man har sit arbejde, bare det interesserer en. Og det gjorde det jo. Han følte det som et privilegium at sidde et sted, hvor så mange forskellige og ofte usædvanlige mennesker faldt indenfor, turister, sømænd fra havnen og desuden i de første efterkrigsår en del nordiske Nyhavnæster, som om morgene-

nen skulle telegrafere hjem om økonomisk forstærkning. Ofte blev der ved sådan lejlighed etableret en lille indsamling på kontoret, så en uheldig svensker kunne nå hinsidan, hvor et beløb forhåbentlig på det tidspunkt lå klar, for det tilfælde, han skulle videre. Om dette kapitel kunne far fortælle, og det var ikke kedelig snak.

Da den tid kom, hvor pensionsalderen nåede indenfor rækkevidde, var far ikke glad. Postvæsenet var jo hans eet og alt, og hobbies kendte han ikke. Derfor var vi — familie som ham nærtstående kolleger — bekymrede for hans otium. Og disse bekymringer viste sig realistiske. Taknemlig var far over den megen opmærksomhed, der vistnes ham ved afgang, her ikke mindst personalets gave. Det er da altfor galt, husker jeg han sagde. Men så begyndte tiden, hvor han længtes usigeligt tilbage til arbejdet. Pligten med dens regelbundethed havde for ham været selve tilværelsen. Det var som om et tæppe blev trukket væk under fødderne på ham. Han resignerede, men forsøg på at få ham sat i gang med anden beskæftigelse mislykkedes, trods mange velmente opfordringer. Og så kom da sygdommen til den mand, der gennem 70 år i værste fald havde lidt af forkølelse og gigt, og kun kendte hospitalerne udefra. De sidste par år var ikke lykkelige for ham, selvom de var uden smerter. Et kort sygeleje i foråret satte punktum. Tilbage står vi, familien her og i Silkeborg, med mindet om en god far og en beskeden mand, der så nødig ville trænge sig på og så gerne ville give og hjælpe. Tak var ham ligegyldigt. De små tings betydning huskede han, selv under kampen med større problemer, det være sig den lille blomsterhilsen, den obligate krone, når karakterbogen var acceptabel, brevet til den fjerne kollega fra ungdommens dage, julekortene til slægten og besøget hos de af hans kolleger, der før ham gik ind i pensionist-skaren. Selv vil jeg for mig have billedet af min far fra vore ferier på cykle rundt i landet, vore aftenture på Frederiksberg, hvor han gerne lagde vejen om ad de smukke villaveje ved Frederiksberg Have og Landbohøjskolen, og fra den tid, da min bror og jeg læste, og far trådte til som manu-duktør. Rig blev han aldrig på jordisk gods, men dog var han et rigt menneske, fordi han forstod at sprede glæde og hygge om sig. Det savner vi nu.

A. Bro Rasmussen.



**Postmester\*****O. SANO, R\*,****Hellerup,**

døde den 10. september 1960, 95 år gammel.

Da postmester Sano i 1955 fyldte 90 år bragte årbogen en udførlig beskrivelse af postmesterens fortjenstfulde virke i postvæsenets tjeneste, skrevet af postmester L. O. Steffensen. Iøvrigt henvises til tidligere omtaler ved de øvrige »runde fødselsdage« og jubilæet i 1931.

**Kontrollør\*****frk. M. A. SCHADE,****rigstelefonkontoret,**

døde den 18. august 1960 73 år gammel, efter i nogle år at have nydt sit otium.

Frk. Schade var et stilfærdigt, samvittighedsfuldt, venligt og elskværdigt menneske, som blev savnet, da hun den 30. april 1953 tog sin afsked. Så godt som hele hendes livsarbejde faldt i København, hvor hun var afholdt af sine kolleger såvel i tjenesten som i det private. I de sidste tje-



nesteår bestred hun det krævende og ikke altid lige velsete arbejde som kontrollant i trafikkontrollen, men også denne tjeneste varetog hun roligt og velafbalanceret. Hun vil blive mindet som en god kollega og en pligtopfyldende tjenestemand.

B. L.

**Postmester\*****A. M. SCHULZ, R\*,****Struer,**

døde den 17. december 1959 i en alder af godt 92 år.

Postmester Schulz var ikke noget dusinmenneske. I mange retninger var han forud for sin tid, og han manglede aldrig mod eller mandshjerte til at føre sine ideer ud i livet. Til det sidste bevarede han sin økonomiske sans og vendelboens stædige frihedstrang.

Allerede 30 år gammel blev Schulz postmester i Karby, og hans 14-årige ophold på Mors blev le-

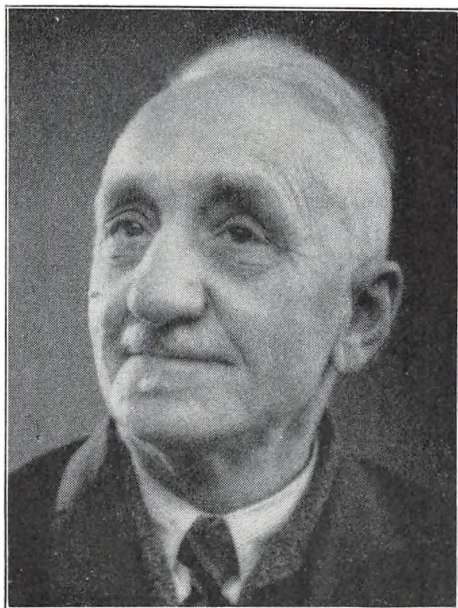

gendarisk. Via Sindal nåede han i 1916 til Struer, hvor han faldt godt til.

Schulz yndede ikke offentlig omtale, og det er meget betegnende, at der kun om hans 50 års jubilæum i 1933 finder omtale sted i årbogen. Postmester Søren Bang har der fortalt så godt og rigtigt, at jeg må henvise interesserede til at læse artiklen.

I 1937 tog Schulz sin afsked og flyttede til villa »Luxo«, Brabrand, hvor han og frk. Svendsen, hans husbestyrerinde i 40 år, udfoldede megen gæstfrihed.

Schulz var rask og rørig til det sidste, og det var sikkert ikke med hans gode vilje, at han for første gang måtte lade sig indlægge på et hospital for at gennemgå en mindre operation, som han imidlertid ikke kunne klare. Hjertet var slidt op.

Af hans 4 sønner er de 2 her i landet. Den ældste er kaptajn i handelsflåden, og den yngste har en gård ved Ry. De 2 andre bor i Amerika, hvor de har gode stillinger.

Svendse bliver boende i villaen, og »drenge« har stadig et hjem dér.

*O. C. J. Christensen.*

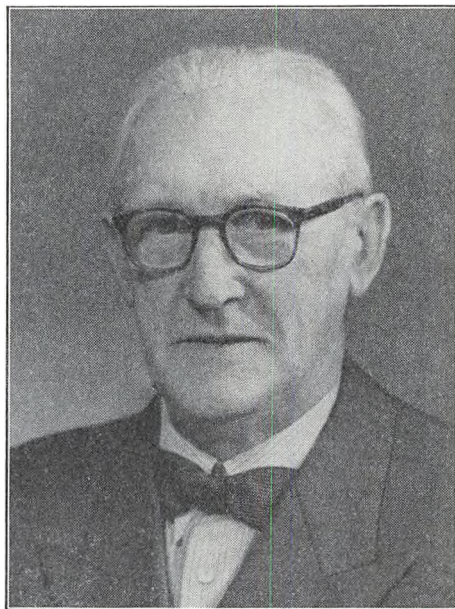

#### **Postmester\***

**S. C. G. SMITH, R\*,**

**København 16,**

døde den 16. april 1960, 78 år gammel.

Postmester Smith begyndte i postvæsenet den 16. juli 1898, blev assistent i København 1907, men kom snart til det kørende postvæsen. I 1926 fulgte ansættelsen som kontrollør II og i 1934 som postmester i Helsingør. Men København kaldte igen på S. C. G. Smith og fra 1941 til sin afsked i 1948 var han chef for postkontoret i Mimersgade.

Årbogen har tidligere bragt udførlig omtale af den afdøde, i 1948 skrevet af postmester Draskau, i 1951 af postmester Høgelund og i 1956 af overkontrollør H. Holst-Christensen.

#### **Stationsleder**

**O. STEENSEN,**

**hovedtelegrafkontoret,**

døde den 22. november 1960 i en alder af 63 år.

Stationsleder Otto Steensen var af den »gode gamle garde« fra »Telegrafens Højborg« i Fredericia, hvor han forrettede tjeneste den første snes



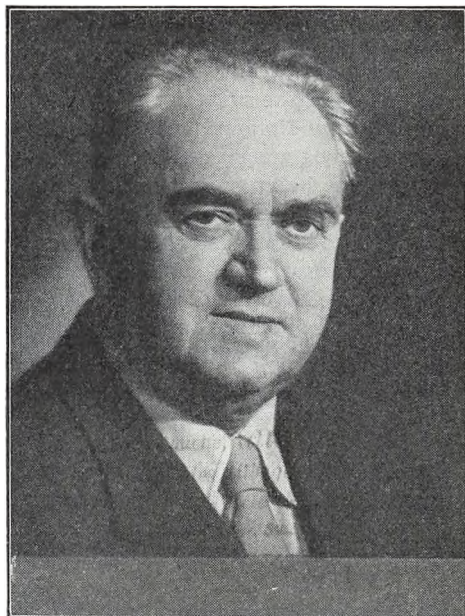

år af sin løbebane, — og var tydelig præget deraf resten af sit liv. —

Da Steensen i februar 1955 — ved Rigestelefonens overflytning til Borups Alle — fik sit »domæne« ved Hovedtelegrafkontoret udvidet til det dobbelte, var vi klar over, at det var en mand, der i teknisk indsigt, grundighed og »gåen til bunds« i problemerne næppe kunne overgås, — og når dertil føjedes en tolerant —, elskværdig og imødekommende — samt enestående retlinet karakter, kunne vi med god fortrøstning og glæde se fremtiden imøde, såvel i fjernskrivecentralerne, som i Tone- og Billedtelegrafene.

Det blev nogle virkelig gode år, hvor Steensen's ovenfor nævnte kvalifikationer bestod en ildprøve i den rivende tekniske udvikling, der daglig stillede store krav, — ja, til en mand i 60-års-alderen næsten umenneskelige krav om at holde sig a'jour med alt indenfor sit felt. — »Den gamle garder« fra Fredericia viste sig imidlertid sin opgave voksen, indtil den nådeløse sygdom med få dages varsel satte punktum for en virksom og retlinet løbebane, — for en chef, der af hele sit personale var afholdt som en god kamerat.

Æret være hans minde.

J. A.

**Postmester  
J. J. SUND,  
Stege,**

døde den 22. oktober 1960, 69 år gammel.

Det, som først gjorde indtryk på mig, da jeg en gang i 1925 traf sammen med Jens Sund, var hans uimponerethed, et ildeklingende og klodset ord, men rammende.

Den uforstyrrelige ro, der lyste ud fra ham og hans opmuntrende smil indbød til nærmere kontakt, som yderligere styrkedes ved frokostbordet.

Som formand først i D.T.F. og senere i D.P.&T. F. havde han ved møderne hurtig en forudfølelse af, hvorhen vinden blæste, og gik den mod hans intentioner var han ikke bange for et lille coup de main, som ingen alvorligt bebrejdede ham bagefter. Man havde jo nået en praktisk løsning.

Inden jeg lærte ham at kende, havde han haft en mere omskiftelig løbebane end de fleste af hans samtidige. Han var en af radiotelegrafiens pionerer. Efter sin specialuddannelse i Rotterdam, kom han ud på de syv have blandt mange slags folk, forskellige af sprog, skikke, tænke-måde og lødighed; men sømænd var de fleste. Han sejlede meget sammen med græske besæt-

ninger, lærte med sit betydelige sprogemne og så deres sprog og kunne derfor følge deres primitive tankegang, som trods den store afstand i tid ikke stod de homeriske sømænds så fjernt endda, når man afklæder Homers beretninger de pynkelige adjektiver og gudeapparatet. Også de græske søfolk for et halvt hundrede år siden drak »den mørkerøde vin« og åd umådelig megen »kød-mad« og stillede deres sultinstinkter med rasende energi akkurat som senere de nordiske vikinger og deres efterkommere.

Jens Sund talte sjældent om sine brogede oplevelser, og han pralede aldrig. — Han kendte sit værd; men da han heller ikke var imponeret af sig selv, havde han råd til at lade andre udfolde sig.

Om Sunds faglige kvalifikationer er jeg ikke kompetent til at udtale mig, da jeg nærmest er analfabet på telegrafiens område og ikke har arbejdet sammen med ham på nært hold i postvæsenet.

Det turde måske været et bevis på hans foresattes bevågenhed blot at nævne hans tidlige avancement til postmester i Stege, hvor hans medborgeres tillid satte ham ind i byrådet, et hverv, han bestred i en lang årrække lige til sin død.

De, der har kendt Jens Sund, glemmer ham ikke, og de, der holdt af ham, savner ham. Han var af så betydeligt karat, at han satte sig spor i andres sind.

*Chr. Lundbjerg.*

### Postmester\*

**C. N. S. SØNDERBO,**

**Åbybro,**

døde den 6. oktober 1960, 75 år gammel.

Postmester Sønderbo indtrådte i postvæsenets tjeneste den 1. december 1902, blev udnævnt til assistent 1. maj 1911 i Struer, og har som assistent gjort tjeneste i Odense, København, Middelfart og Ålborg. Den 1. august 1929 blev Sønderbo kontrollør II i Randers og fra 1. maj 1931 i Ålborg, hvor Sønderbo avancerede til kontrollør fra 1. juli 1931. Fra 1. oktober 1936 til 30. september 1951 var postmester Sønderbo postmester i Åbybro. Efter afskeden bosatte Sønderbo sig i Skørping.

### Kontrollør II\*

**J. O. THOMSEN,**

**jernbanepostkontor 1,**

døde den 12. juli 1960, 85 år gammel.

Da jeg fik meddelelsen herom, var det, som om tiden pludselig blev skruet tilbage, og jeg mindedes de år, det blev mig forundt at være på hold med kontrollør Jens Thomsen.

Han var arbejdsmæssigt og kollegialt — især det sidste — en absolut ener. Når vi kørte sydpå mod Warnemünde, og Jens Thomsen var kontrollør i vognen, så vidste vi, at vi fik en god tur.

Han havde en egen evne til at skabe en forunderlig hygge-atmosfære i vognen, og under opholdet der nede var han altid oplagt, altid parat, altid kammerat.

Turene sammen med Jens Thomsen til Rostock og traveturene under hans vejledning over Rostocker Heide til fjerne, hyggelige kroer vil altid, for os, der fik lov at opleve dem, stå som noget af det bedste under tjenestetiden »på Warnemünde«.

Da kontrollør Thomsen for 16 år siden trak sig tilbage, skiltes vore veje. Men han var en af dem, man altid vil mindes, og altid med glæde, — og højere kan vi mennesker vist ikke nå i dette jordeliv.

*Hakon Biering.*

### Postmester\*

**A. C. THYGESSEN, R<sup>1</sup>,**

**Horsens,**

døde den 17. juni 1960, 70 år gammel.

Postmester A. C. Thygesen begyndte i postvæsenet den 6. oktober 1906, blev assistent i Struer 1915 og kom efter at have været ved det kørende postvæsen en tid i 1926 til Århus. I 1931 blev A. C. Thygesen overassistent og i 1932 kontrollør i Horsens. I 1936 fulgte udnævnelsen til overkontrollør i Odense og 1941 postmesterstillingen i Haderslev. Fra 1946 til sin afsked i 1958 var A. C. Thygesen postmester i Horsens og var





således med til at fejre festligholdelsen af postkontorets 300 års jubilæum i 1955. Postmesteren har i årbogen for 1950 givet et interessant tilbageblik over kontorets oprettelse og senere historie.

Postmester A. C. Thygesen er desuden omtalt i årbogen for 1959, hvor overkontrollør A. Kilian Christensen har givet en udførlig karakteristik af embedsmanden A. C. Thygesen.

**Postmester, løjtnant  
J. TØNNESEN,  
Skagen,**

døde den 11. april 1960 i en alder af 63 år.

Tirsdag den 11. april døde postmester Jacob Tønnesen, Skagen, midt under sin gerning. Efter et netop udbedret brud på Marstrand kablet var postmesteren tidligt på aftenen cyklet ud til det lille kabelhus på Skagen sønderstrand for at forvise sig om, at den internationale kabelforbin-



delse var helt i orden. Lige udenfor kabelhuset blev han utilpas og fra et nabohus blev en taxa tilkaldt, og han blev kørt til sit hjem. Den tilkaldte læge beordrede straks postmesteren indlagt på sygehuset, men netop som han nåede dertil, døde han af en blodprop knap 64 år gammel.

Postmesteren var født på Skagen, og efter nogle år her blev han udnævnt til overassistent i Ringkøbing og senere til kontrollør i Hjørring.

I 1952 udnævntes Jacob Tønnesen til postmester i Skagen, og herved var hans livsdrøm gået i opfyldelse. Jacob Tønnesen var over hele byen kendt som den skagbo, også i hans »udlændighed«, der aldrig glemte fødebyen. Stærkt interesseret i dens udvikling og ikke mindst i dens minder, som den store lokalhistoriker han var, blev han fra mange sider opfordret til at deltage i offentlige hverv, men han afslog med ordene: »min gerning ved post- og telegrafvæsenet frem for alt.«

*Nikolaj Bertelsen.*



**Postmester\***  
**A. H. URNE, R\*,**  
**Hellerup,**

døde den 2. oktober 1960, 83 år gammel.

Postmester Urne indtrådte i postvæsenet den 26. juni 1894, blev assistent i 1905 og kom efter en tid ved jernbanepostkontor I i 1923 tilbage til København som kontrollør II. I 1927 fulgte udnævnelsen til kontrollør I og i 1931 til overkontrollør. Slutstillingen opnåedes i 1935, da A. H. Urne blev chef for Hellerup postkontor, hvor han residerede til sin afsked i 1947. Postmesteren har tidligere været genstand for udførlig omtale i årbogen. I 1952 og 1947 gav postmester Berg en udførlig karakteristik af postmester Urne og ved 50 års jubilæet i 1944 bragtes en omtale, skrevet af overpostinspektør L. Pedersen.

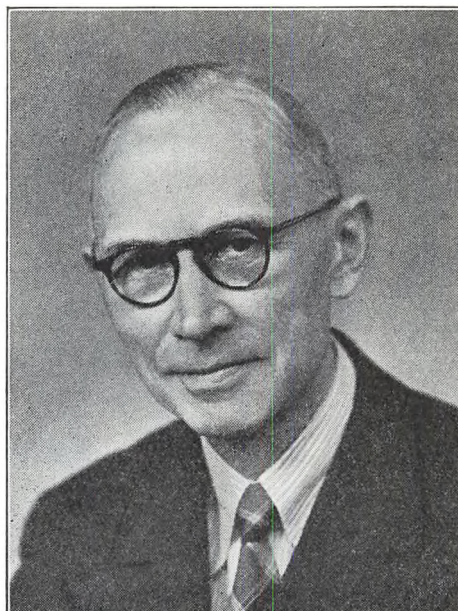

**Overkontrollør\***  
**N. J. O. WALBUM,**  
**rigstelefonkontoret,**

døde den 11. juni 1960. 81 år gammel.

Overkontrollør Walbum begyndte i telegrafvæsenet den 2. maj 1893 på sin 14 års fødselsdag i sin fødeby Rudkøbing. Efter nogle års tjeneste i Fredericia kom han til København i 1906 og blev placeret på det daværende »Statstelefonkontor«. Her blev han sin tjenestetid ud, dels som overtelegrafist og kontrollør I og fra 1. januar 1934 som overkontrollør. Efter 40 års virke på rigstelefonen trak overkontrolløren sig i 1946 tilbage til et velfortjent otium.

Der henvises til årbogen for 1943 og 1949, hvor afdøde telegrafbestyrer L. P. Jensen har givet en udmærket karakteristik af den afdøde.





**Postmester\*, cand. jur., løjtnant  
J. F. L. WOLFF, R\*,  
København 9,**

døde den 16. juni 1960, 74 år gammel.

Der var sorg på K 9, da vi modtog budskabet om vor gamle chefs død!

Sorg og tillige overraskelse, da vi havde ventet, at postmester Wolff havde mange flere år tilbage. Vi mindedes ham som en rank, rask og spændstig mand, fuld af livsmod og med mange gode interesser.

Postmesteren var en chef, der med kærlighed til sit arbejde og aldrig svigtende omsorg for postvæsenets økonomiske interesser forstod at knytte sit personale til sig og kontoret med respekt og hengivenhed.

Vi mindes med glæde hans gæstfrihed i det smukke hjem, hvor vi, som han sagde, »skulle lære hinanden at kende under en anden synsvinkel.«

Det var med vemod, vi måtte tage afsked med

Postmester Wolf den 31. januar 1953. Chefen gik fra borde med fuld honnør efter først at have inviteret hele personalet til en afskedsfest, en fest, som alle deltagerne mindes med glæde. I årene efter afskeden så Postmesteren ind på K 9, hver gang han havde ærinde i nabolaget, ligesom han altid sendte os en hilsen fra sine mange udenlandsrejser.

En gentleman er gået bort, men hans minde lever blandt os!

*H. C. Laursen.*



**Assistent\*  
M. A. J. L. ROSENLØV JENSEN, M.F.D.R.,  
hovedtelegrafkontoret,**

døde den 10. november 1960 i en alder af 71 år.

Assistent Rosenløv Jensen er udførligt omtalt i årbog 1959 side 200.





Vi starter  
om et øjeblik –  
om 8 timer  
er jeg i New York,  
**NON STOP med SAS**

**SAS** —   
- i de aut. rejsebureauer

59

# PERSONALET

I

## POST- OG TELEGRAFVÆSENET

---

DEN 1. DECEMBER 1960



# INDHOLDSFORTEGNELSE:

	Side		Side
<b>I. Personalet i 30.—15., 9., 8. og 2. lønningsklasse samt medhjælpere og elever (færgepersonale se afd. III):</b>		19. lønningsklasse .....	401
Generaldirektoratet .....	325	18. lønningsklasse .....	401
Distriktsmyndighederne .....	328	15. lønningsklasse .....	410
Ingeniørdistrikterne og andre tekniske virksomheder .....	329	Tegnere (9. lønningsklasse) .....	423
Postgirokontoret .....	332	8. lønningsklasse .....	424
Jernbanepostkontorerne .....	338	Assistentpersonale uden for nummer .....	439
Det københavnske postområde .....	339	Medhjælpere .....	439
Postkontorer i 1. distrikt .....	352	Elever .....	444
- i 2. - .....	359		
- i 3. - .....	366	<b>II. Personalet i 12., 10., 7. og 3. lønningsklasse (ekskl. landpostbude) (færgepersonale se afd. III):</b>	
- i 4. - .....	372	Generaldirektoratet .....	453
Færøerne .....	376	Overpostmesterens kontor .....	453
Telegrafkontorer .....	376	Postgirokontoret .....	454
Kontorassistentpersonale uden for nummer .....	392	Jernbanepostkontorerne .....	455
I militærtjeneste .....	393	Det københavnske postområde .....	463
Ancienntetslister for det i afdeling I opførte personale i 30.—15., 9. og 8. lønningsklasse (ekskl. kontorassistentpersonale) samt medhjælpere:		Postkontorer i 1. distrikt .....	520
Generaldirektør .....	394	- i 2. - .....	533
Afdelingschefer .....	394	- i 3. - .....	550
27. lønningsklasse med bestillingstillæg .....	394	- i 4. - .....	568
27. lønningsklasse .....	394	Færøerne .....	578
26. lønningsklasse .....	394	Uden for nummer .....	579
25. lønningsklasse .....	395	Telegrafkontorer .....	580
24. lønningsklasse .....	396	Ingeniørdistrikterne og andre tekniske virksomheder .....	582
23. lønningsklasse .....	396		
21. lønningsklasse .....	398	<b>III. Personalet ved Fanø—Esbjerg færgeri .....</b>	<b>592</b>

## FORKORTELSER:

ass. ....	assistent	opl. ....	postvæsenets oplysningskontor og returpostkontoret
blanketdep. ....	blanketdepotet	P .....	indtrådt i postvæsenet
bogh., boghkt. ....	bogholderikontoret	postbudfagp. ....	fagprøve for postbudpersonalet
D.M. ....	dannebrogsmænd	postv. ....	postvæsenet
e., ekspkt. ....	ekspeditionskontor	r. ....	radiouddannelse
etatsm. ans. ....	etatsmæssig ansat eller ansættelse	rf. ....	radio- og forstærkeruddannelse
f. ....	forstærkeruddannelse	R <sup>1*</sup> .....	ridder af 1. grad af Dannebrog
fagp. ....	fagprøve	R* .....	ridder af Dannebrog
fagp. II. ....	fagprøvens 2. del	rev., revkt. ....	revisionskontoret
F.M.2. ....	fortjenstmøddellen i sølv	r. ing., radioingeniørtj. ....	radioingeniørtjenesten
gdir. ....	generaldirektoratet	skr. ....	generaldirektoratets skrivestue
ingd. ....	ingeniørdistrikt	T. ....	indtrådt i telegrafvæsenet
ingeniørass. ....	ingeniørassistent	telegraflaborat. ....	telegraflaboratoriet
ingeniør. ....	kommandør af Dannebrog	tgrafv. ....	telegrafvæsenet
K* .....	kommandør af 1. grad af Dannebrog	t.k., tekn.kt. ....	teknisk kontor
K <sup>1*</sup> .....	kommandør af 1. grad af Dannebrog	tlf. ....	telefonvekslerbordet i generaldirektoratet
kabel, kabelingeniørtj. ....	kabelingeniørtjenesten	Tp. ....	indtrådt i telegrafvæsenet og bestået prøven i postfagene uden for nummer
kontorass. ....	kontorassistent	u.f.nr. ....	post- og telegrafvæsenets værksteder
kontortj. ....	kontortjenesten	værk. ....	
ktr. ....	kontrolør, postkontrolør		
kørs. ....	postkørselskontoret i København		
lab. ....	telegraflaboratoriet		
maskinass. ....	maskinassistent		
mat., materieldep. ....	materieldepotet		
mund., munderingsdep. ....	munderingsdepotet		
oass. ....	overassistent		

\* foran postbudes stillingsbetegnelse betegner, at den pågældende er afløser.

° efter tidsangivelsen for u.f.nr. eller ude af postv. eller tgrafv. betegner, at det pågældende tidsrum ikke trækker fra tjenesteancienntiteten.



I. Personalet i 30.—15., 9., 8. og 2. lønningsklasse  
samt medhjælpere og elever.  
(Færgepersonale se afd. III).

## Generaldirektoratet.

	Ancien- nitets- nr.		Ancien- nitets- nr.
<b>Generaldirektør.</b>		<b>5. ekspeditionskontor.</b>	
civilingeniør G. V. C. Pedersen, R.1*		kontorchef F. C. Arpe .....	21
<b>Afdelingschefer.</b>		ekspeditionssekretær V. V. Frederiksen .....	3
cand. jur., translator J. A. B. Krog, K*, D.M.		kontrollør S. A. Dalgaard .....	410
M. C. Nielsen, R.1*		— P. Hansen .....	471
civilingeniør H. Laursen, R*		assistent F. Sørensen .....	225
<b>1. ekspeditionskontor.</b>		<b>1. teknisk kontor.</b>	
kontorchef D. B. Olsen, R* .....	20	afdelingsingeniør, cand. polyt. B. Nielsen .....	11
postinspektør H. H. Christensen .....	73	kontrollør frk. A. Winther .....	38
fuldmægtig S. Axelsen .....	8	— K. G. N. Hansen .....	219
— J. G. Søndergaard .....	10	overassistent J. F. Pedersen .....	323
— K. Clausen .....	11	— P. V. Larsen .....	390
kontrollør P. M. Lyng .....	4	— M. Jacobsen .....	505
assistent K. R. Andersen .....	284	— S. E. Jensen .....	506
<b>2. ekspeditionskontor.</b>		— I. M. Bossen .....	546
kontorchef, cand. jur. V. P. A. Thinggaard .....	16	<b>2. teknisk kontor.</b>	
fuldmægtig H. M. Jensen .....	6	afdelingsingeniør, cand. polyt. I. H. Larsen .....	24
overassistent V. Kjeldsen .....	366	telegrafingeniør i 25. lkl., cand. polyt. H. E. Madsen ..	19
Munderingsdepotet:		fuldmægtig W. A. N. Horn .....	4
munderingsforvalter J. S. Møller .....	52	kontrollør A. L. Tømmerup .....	440
overassistent, cand. phil. N. P. Nielsen .....	131	overassistent fru E. Honoré-Larsen .....	13
<b>3. ekspeditionskontor.</b>		— G. Frank .....	508
kontorchef, translator J. M. S. Andersen .....	17	— P. E. B. Laursen .....	605
postinspektør T. W. Madsen .....	75	assistent E. Frausing .....	211
fuldmægtig P. E. L. Søndergaard .....	9	— H. P. Hansen .....	249
— cand. jur. H. Folmer-Skov .....	13	— A. S. Andersen .....	266
— cand. jur. E. Villumsen .....	14	<b>3. teknisk kontor.</b>	
overassistent B. W. Nordbo .....	307	kontorchef, cand. jur. B. M. Andersen, R* .....	18
— L. Nielsen .....	461	afdelingsarkitekt L. S. C. Hansen, R* .....	25
— translator C. N. Ikast .....	534	telegrafingeniør i 24. lkl., cand. polyt. S. A. Berring ..	4
assistent E. L. Møller .....	220	arkitekt i 23. lkl. J. K. Andersen .....	53
— K. F. Knudsen .....	251	overkonstruktør i 21. lkl. N. R. Svendsen .....	28
Generaldirektoratets kassererforretninger:		fuldmægtig, cand. jur. A. V. Sørensen .....	1
post- og telegrafkasserer, cand. jur. S. A. O. L.		sekretær, cand. jur. P. Jacobsen .....	15
Grandjean-Rasmussen .....	37	kontrollør J. V. Vasby .....	223
<b>4. ekspeditionskontor.</b>		ingeniør i 18 lkl. H. J. H. A. Langenholt .....	468
kontorchef, translator K. J. A. Lomholdt .....	12	konstruktør i 18. lkl. A. G. Berthelsen .....	122
telegrafinspektør P. F. Eriksen .....	12	— A. Christensen .....	269
overkontrollør C. B. Nielsen .....	73	— L. E. Uth .....	365
fuldmægtig H. Pedersen .....	12	konstruktør i 15. lkl. V. Andreasen .....	112
kontrollør fru A. Jessen .....	117	— C. G. F. Højberg .....	116
— fru M. E. Frandsen .....	224	Blanketdepotet:	
— A. H. Lindblad .....	228	blanketforvalter E. T. Bjørn .....	2
overassistent A. J. A. Nielsen .....	151	overassistent A. E. Rasmussen .....	222
— frk. A. C. C. Petersen .....	207	assistent J. Basse .....	205
— F. H. Kristensen .....	319	Materieldepotet:	
— H. K. Nielsen .....	324	materielforvalter H. N. Lyager .....	51
— E. R. T. Henriksen .....	365	overassistent B. C. Skovgaard .....	74
— J. F. Nielsen .....	545		
assistent frk. E. H. K. Karmark .....	36		
— frk. E. R. Hansen .....	40		
— frk. S. L. M. Hansen .....	63		
— B. L. Eriksen .....	209		

	Ancien- nitets- nr.		Ancien- nitets- nr.
<b>Bogholderikontoret.</b>		<i>(revisionskontoret)</i>	
kontorchef, cand. polit. J. Jensen, R. <sup>1*</sup> .....	13	overassistent frk. J. Voigt .....	221
ekspeditionssekretær, cand. polit. A. H. C. Christensen	1	— M. V. Kjærsgaard .....	274
fuldmægtig, cand. jur. H. E. Nielsen .....	3	— fru A. Mortensen .....	448
overassistent O. N. Nielsen .....	271	— G. H. Andersen .....	536
— E. Brøgger .....	283	— H. G. D. Hansen .....	537
assistent S. A. Lindholt .....	296	assistent, translør K. E. Enochen .....	37
		— S. L. Kristensen .....	193
		— frk. G. Bagge .....	259
		— K. R. Nielsen .....	297
<b>Revisionskontoret.</b>		<b>Leder af skrivestue.</b>	
kontorchef, translør frk. G. U. Andersson .....	22	frk. I. Jensen, F.M.2., (f. 5.7.93, kontorist 1.12.17, kontorassi-	
ekspeditionssekretær, cand. polit. V. E. Carstensen .....	2	stent II 1.11.26, formand i generaldirektoratets skrivestue	
overkontrolør frk. A. M. Munch .....	23	1.4.34, forstanderinde i skrivestue 1.4.39, overkontorassistent	
kontrolør, translør E. C. Aslund .....	8	1.4.58).	
— fru G. D. Klíxbúll .....	86		
— E. Kunst .....	248		
— S. H. Stensig .....	251		

## Kontorassistentpersonale.

	Kontor	Født	Kon- torist	Kontor- assistent II	Kontor- assistent I	Over- kontor- assistent	Anmærkninger
cand. phil. frk. A. M. Gleeurp .....	rev.	8.1.97	1.7.16*	1.10.19	1.4.46	1.4.58	*skriver
frk. E. S. S. Jakobsen .....	rev.	6.2.02	1.3.19	1.11.37	1.4.46	1.4.58	} generaldirek- tørens sekretær.
translør fru H. Bensby .....	<sup>1)</sup>	30.3.10	1.4.34	1.10.39	1.4.46	1.4.58	
frk. K. M. Rosted-Løvgreen .....	1.e.	27.5.08	1.6.32	1.5.42	1.4.46	1.4.58	
frk. J. V. Petersen .....	rev.	6.12.95	1.5.17	1.11.22	1.4.46		} u.f.nr. { 1.1.19–31.3.20.
frk. S. E. Willemann .....	rev.	3.4.91	1.4.11	1.5.24	1.4.46		
fru J. C. Schwarz .....	1.e.	10.11.98	1.7.17	1.7.26	1.4.46		
fru K. K. S. Friis .....	4.e.	14.3.97	1.5.18	1.7.31	1.4.46		
frk. H. H. Dolleris .....	bogh.	21.8.01	1.9.21	1.5.37	1.4.46		
frk. M. Pedersen .....	1.t.k.	9.11.02	1.12.22	1.4.43	1.4.47		
frk. I. H. Boye .....	3.e.	1.8.16	1.8.40	1.10.46	1.4.49		
fru E. M. Kirchhoff .....	4.e.	21.1.12	1.2.36	1.4.46	1.4.52		
frk. A. Andersen .....	2.t.k.	4.3.12	1.4.36	1.4.46	1.4.52		
frk. V. B. L. Andersen .....	skr.	20.3.10	1.4.34	1.4.46	1.4.53		
fru I. L. Wiuff .....	bogh.	18.8.13	1.9.37	1.4.46	1.4.53		
frk. E. R. Svensson .....	4.e.	8.12.13	1.1.38	1.4.47	1.4.54		
frk. E. Høgh .....	2.e.	7.4.19	1.5.43	1.4.47	1.8.54		
frk. M. J. Jensen .....	2.t.k.	29.7.92	1.12.20	1.1.32	1.4.57		
frk. E. K. Pedersen .....	mat.	31.3.02	1.4.22	1.6.44	1.4.57		
fru H. W. Holm .....	rev.	13.5.98	1.5.18	1.2.32	1.4.58		
frk. B. E. M. Hansen .....	3.t.k.	14.10.20	1.11.44	1.4.49	1.4.58		} ude af post- og telegrafv. 1.10.48- 31.7.49.
fru A. Høierup .....	2.e.	1.9.20	1.10.45	1.4.52	1.4.58		
translør frk. B. M. Sørensen .....	3.e.	15.7.23	1.6.49	1.10.55	1.4.58		
fru S. K. B. Britsch .....	rev.	29.12.01	1.1.22	1.11.41	1.4.59		
fru G. M. H. Bengtsen .....	rev.	31.5.12	1.6.36	1.4.46	1.4.60		
fru G. E. Thomhav .....	rev.	17.2.20	1.3.44	1.4.49	1.4.60		
frk. B. Søby .....	4.e.	27.1.27	1.2.48	1.4.55	1.4.60		
fru E. Dyboe .....	tlf.	29.6.94	1.5.17	1.5.41			
fru E. M. H. Jensen .....	tlf.	5.10.25	1.11.46	1.4.54			
fru L. M. Andersen .....	1.t.k.	5.10.26	1.6.48	1.4.56			
fru L. J. Hegner .....	rev.	9.5.26	1.7.47	1.4.57			
fru A. M. Bregnhøj .....	5.e.	29.9.28	1.10.49	1.4.57			
fru G. Stub .....	bogh.	5.7.28	1.11.49	1.4.57			

	Kontor	Født	Kon- torist	Kontor- assistent II	Kontor- assistent I	Anmærkninger
<i>(kontorassistentpersonale)</i>						
fru L. Honoré . . . . .	3.t.k.	7.5.28	1.6.49	1.10.57		
fru I. M. Andersen . . . . .	rev.	1.11.28	1.1.50	1.4.58		
fru B. N. Jansson . . . . .	1.t.k.	30.12.28	1.1.50	1.4.58		u.f.nr. 1.5.–31.10.55 <sup>o</sup> .
fru E. H. Hansén . . . . .	5.e.	11.1.29	1.2.50	1.4.58		
fru I. M. Nyvig . . . . .	3.e.	19.11.25	1.4.50	1.4.58		
fru O. V. B. Olsen . . . . .	2.e.	19.7.29	1.8.50	1.4.58		
fru V. W. Nielsen . . . . .	mund.	25.4.30	1.5.51	1.4.58		
fru L. K. Hansen . . . . .	1.e.	5.12.29	1.4.52	1.4.58		
fru J. Andresén . . . . .	bogh.	10.1.30	1.11.52	1.4.58		
fru E. B. Jensen . . . . .	4.e.	11.3.32	1.4.53	1.4.58		
fru L. Knudsen . . . . .	3.t.k.	4.2.32	1.4.53	1.4.58		
fru A. G. Quistgaard . . . . .	3.t.k.	23.7.32	1.10.53	1.4.58		
frk. K. L. Petersén . . . . .	mund.	31.5.33	1.6.54	1.4.58		{ u.f.nr. 1.1.53–30.4.54, ude af post- og telegrafv.
fru G. S. Andersen . . . . .	3.e.	12.11.30	1.12.51	1.4.58		
fru I. Wortmann . . . . .	2.t.k.	21.6.30	1.7.54	1.4.58		{ 1.5.54–31.5.56.
fru I. Sommer . . . . .	2.e.	11.1.34	1.2.55	1.4.58		
fru K. B. W. Kubel . . . . .	skr.	7.12.35	1.2.57	1.4.58		
frk. L. Boesen . . . . .	1.e.	4.5.36	1.6.57	1.4.58		
frk. H. N. Rasmussen . . . . .	skr.	29.5.34	1.12.57	1.4.58		
frk. B. I. Kristensen . . . . .	skr.	10.3.37	1.4.58	1.4.58		u.f.nr. 1.9.58–30.4.59.
frk. B. E. Poulsen . . . . .	skr.	3.1.38	.....	1.2.59		
fru B. Thomsén . . . . .	2.t.k.	7.7.38	.....	1.8.59		
frk. G. S. Jespersén . . . . .	skr.	31.8.38	.....	1.9.59		
fru I. Ryborg . . . . .	skr.	21.9.38	.....	1.3.60		
frk. L. Johansen . . . . .	mat.	30.4.39	.....	1.5.60		
fru I. Sørensen . . . . .	1.e.	2.5.39	.....	1.6.60		
frk. V. Løfberg . . . . .	5.e.	25.8.39	.....	1.9.60		
frk. I. K. Jensen . . . . .	1.e.	10.10.39	.....	1.11.60		
17 kontoristaspiranter.						

**Kommissionen for post- og telegrafvæsenets fagprøver.**

kontorchef D. B. Olsen, formand  
 afdelingschef M. C. Nielsen  
 overpostmester F. Land  
 overtelegrafinspektør O. B. Møller  
 kontorchef V. P. A. Thinggaard, tillige skoleforstander  
 afdelingsingeniør I. H. Larsén  
 tilfornordnet for Dansk post- og telegraforening, formanden,  
 kontrollør F. R. Kristensen  
 tilfornordnet for Dansk postforbund, formanden,  
 pakmesterformand A. Nielsen  
 kontrolør P. M. Lyng, sekretær

**Dansk post- og telegrafmuseum.**

kontorchef J. M. S. Andersen, formand  
 overingeniør K. L. Larsén  
 overpostmester F. Land  
 postmester E. H. C. Mikkelsen  
 telegrafbestyrer B. G. Linder  
 ekspeditionssekretær A. H. C. Christensen  
 overtelegrafmester H. C. T. Petersén  
 fuldmægtig H. M. Jensen  
 kontrolør A. C. F. G. Madsén  
 — J. C. Petersén  
 post- og telegrafkasserer S.A.O.L. Grandjean-Rasmussen, kass.

**Brevåbningskontoret.**

post- og telegrafkasserer S. A. O. L. Grandjean-Rasmussen  
 fuldmægtig H. E. Nielsen  
 kontrollør E. Kunst

**Frimerkekontrollen.**

kontorchef F. C. Arpe  
 overkontrolør frk. A. M. Munch  
 postinspektør H. H. Christensen  
 materialforvalter H. N. Lyager  
 fuldmægtig W. A. N. Horn  
 — P. E. L. Søndergaard  
 — K. Clausén  
 overassistent N. P. Nielsen

**Generaldirektoratets translatorforretninger.**

kontorchef frk. G. U. Andersson (fransk)  
 kontrolør fru A. Jessén (fransk)  
 overassistent C. N. Ikast (engelsk)  
 overkontorassistent fru H. Bensby (fransk)



## Distriktsmyndighederne.

	Ancien- nitets- nr.		Ancien- nitets- nr.
<b>Overpostmesterembedet i København.</b>		<b>2. overpostinspektør (Fredericia).</b>	
overpostmester, cand. jur. F. Land, R* .....		overpostinspektør P. Nielsen .....	8
postinspektør M. A. T. Nielsen .....	38	postinspektør T. F. Larsen .....	30
— A. E. Struve .....	64	kontrolør E. K. Andersen .....	118
inventarforvalter A. C. T. Olesen .....	15	overassistent K. N. A. Jensen .....	524
kontrolør A. C. F. G. Madsen .....	20	assistent — — .....	
— S. E. Magnusson .....	94	kontorassistent II fru E. R. Vestergaard (f. 21.6.99, kontorist 1.8.20, ude af postv. 1.5.21—31.3.26°, kontorassistent II 1.10.35).	
— S. A. Larsen .....	320		
— S. A. Ellegaard .....	443		
overassistent E. F. Jørgensen .....	270		
assistent — — .....			
— — — .....			
— — — .....			
— — — .....			
kontorassistent I frk. E. G. W. Nielsen (f. 24.5.98, kontorist 1.7.19, kontorassistent II 1.5.26, kontorassistent I 1.4.48).		<b>3. overpostinspektør (Århus).</b>	
kontorassistent I frk. I. E. Jensen (f. 12.4.16, kontorist 1.5.40, kontorassistent II 1.4.46, kontorassistent I 1.4.51 (kontorassistent II 1.12.54—31.3.60)).		overpostinspektør O. C. J. Vigerslev, R*, D.M. ....	2
kontorassistent II frk. J. Christensen (f. 15.5.28, kontorist 1.6.49, kontorassistent II 1.4.56).		postinspektør E. J. Vintersborg .....	54
kontorassistent II fru K. K. Clausen (f. 5.3.38, kontorassistent II 1.4.59).		kontrollør C. Lorentzen .....	343
kontorassistent II frk. T. G. Sørensen (f. 12.7.38, kontorassistent II 1.8.59).		overassistent I. S. Nielsen .....	516
		assistent A. Nielsen .....	301
		kontorassistent II fru R. L. Therkelsen (f. 6.5.28, kontorist 1.6.49, kontorassistent II 1.4.56).	
		kontorassistent II fru E. Poulsen (f. 15.4.25, kontorist 1.6.47, ude af post- og telegrafv. 1.5.52—30.6.54, kontorassistent II 1.4.58).	
		<b>4. overpostinspektør (Ålborg).</b>	
		overpostinspektør V. E. Møller, R* .....	9
		postinspektør O. C. F. Westphal .....	26
		kontrollør K. M. Nielsen .....	434
		overassistent R. L. Mortensen .....	440
		assistent T. G. Beyer .....	263
		kontorassistent II frk. E. H. S. Christensen (f. 13.5.25, kontorist 1.6.46, kontorassistent II 1.4.54).	
		<b>Overtelegrafinspektørstatet.</b>	
<b>1. overpostinspektør (København).</b>		overtelegrafinspektør O. B. Møller, R* .....	7
overpostinspektør, cand. jur. P. Friis, R.1* .....	4	telegrafinspektør S. C. Nielsen .....	74
postinspektør N. K. K. Hvidberg .....	33	kontrollør N. H. Møller .....	442
kontrolør S. A. Lassen .....	175	overassistent — — .....	
overassistent B. P. Villumsen .....	436	assistent K. C. Thielsen .....	212
assistent — — .....		kontorassistent II fru R. Brudlykke (f. 6.5.27, kontorist 1.12.50, kontorassistent II 1.4.58).	
kontorassistent II fru K. I. Damsgaard (f. 25.5.30, kon- torist 1.6.51, kontorassistent II 1.4.58).		kontorassistent II fru M. Tandrup (f. 19.12.38, kontor- assistent II 1.1.60).	
kontorassistent II fru E. Nielsen (f. 7.7.34, kontorist 1.6.56, kontorassistent II 1.4.58)			



	Ancien- nitets- nr.		Ancien- nitets- nr.
<i>(radioingeniørtjenesten (København))</i>		<i>(radioingeniørtjenesten (København))</i>	
kontrollør, cand. phil. A. L. Rafn (bopæl Lyngby) ...	134	Skamlebæk radio.	
— E. V. Bøtter-Jensen .....	362	ingeniør i 21. lkl. S. P. V. Gregersen .....	105
— A. A. L. Lind .....	381	maskinmester i 18. lkl. H. J. A. V. Rasmussen .....	34
— E. Hansen .....	388		
ingeniør i 18. lkl. E. C. K. Jacobsen .....	267		
— P. O. Knudsen .....	305		
konstruktør i 18. lkl. C. Petersen .....	227		
telegrafmester i 18. lkl. H. T. Antonsen .....	385		
— K. C. Brønnum (bopæl Lindholm) .....	460		
overassistent E. K. Kristensen .....	460		
ingeniør i 15. lkl. P. S. P. Jensen .....	396		
— K. Jensen .....	489		
telegrafmester i 15. lkl. J. M. Nautrup (bopæl Skive) ..	133		
— P. V. Sørensen (bopæl Kastrup) .....	394		
— A. B. Christophersen (bopæl Kastrup) .....	500		
værkmester i 15. lkl. C. H. Andersen-Krusell (bopæl Kastrup) .....	551		
tegner K. E. Svendsen .....	2		
— H. J. Møller .....	9		
Kalundborg radiofonistation.			
bestyrer T. H. Engquist (23. lkl.) .....	21		
Københavns radiofonistation.			
bestyrer H. M. Grand (21. lkl.) .....	6		

## Kontorassistentpersonale.

	Tjene- stedet	Født	Kon- torist	Kontor- assistent II	Kontor- assistent I	Anmærkninger
fru A. C. A. Pedersen .....	1.ingd.	31.12.00	1.5.19	1.7.37	1.4.57	
fru M. K. Hermansen .....	—	10.4.08	1.6.32	1.4.47	1.4.57	
frk. R. E. Olsen .....	—	27.12.22	1.4.46	1.12.52	1.4.60	
fru I. E. Jensen .....	—	2.10.28	1.11.49	1.4.58		
fru O. O. Vesti .....	—	18.10.31	1.11.52	1.4.58		
fru S. J. K. Hansen .....	—	20.3.34	1.4.55	1.4.58		
fru B. Jelle .....	—	24.9.34	1.8.56	1.4.58		u.f.nr. 5.7.—4.11.58°.
fru D. Bengtsson .....	—	23.5.36	1.7.57	1.4.58		
fru E. Andersen .....	—	7.5.38	.....	1.8.59		
fru A. Kjær .....	—	23.5.39	.....	1.6.60		
2 kontoristspiranter.						
fru N. M. Borchers .....	2.ingd.	29.11.00	1.8.21	1.5.37	1.5.55	
frk. C. M. Dodt .....	—	1.10.07	1.10.31	1.4.47	1.6.55	
fru S. Lind (1/2 tj.) .....	—	18.4.35	1.5.56	1.4.58		
frk. C. Thomsen .....	—	24.11.35	1.12.56	1.4.58		
frk. I. M. S. Hell .....	—	25.12.35	1.1.57	1.4.58		
fru I. Wurlitzer .....	—	13.12.34	1.8.57	1.4.58		
frk. G. Nørgaard .....	—	28.10.36	1.11.57	1.4.58		
fru B. K. D. Kragfeldt .....	—	20.12.35	.....	1.10.58		
frk. A. C. Jessen .....	—	31.7.35	.....	1.6.59		
B. Pedersen .....	—	22.10.33	.....	1.1.60		{ telegrafarbejder 1.2.56—31.12.59,
fru G. Schleef .....	—	5.4.39	.....	1.5.60		
6 kontoristspiranter.						

	Tjene- stedet	Født	Kon- torist	Kontor- assistent II	Kontor- assistent I	Over- kontor- assistent	Anmærkninger
<i>(kontorassistentpersonale)</i>							
fru A. R. Vedel-Larsen . . . . .	3.ingd.	21.10.09	1.11.33	1.7.34	1.4.54	1.4.60	
fru A. M. Hansen . . . . .	—	28.2.25	1.4.46	1.4.55	1.4.60		
frk. I. Steffensen . . . . .	—	11.12.16	1.1.41	1.9.49			
fru R. Holtz . . . . .	—	12.10.35	1.11.56	1.4.58			
fru E. L. Christiansen . . . . .	—	15.11.35	1.12.56	1.4.58			
fru G. L. Bach . . . . .	—	16.10.34	.....	1.12.58			
fru A. Lund . . . . .	—	30.10.36	.....	1.4.59			
fru A. N. Nielsen . . . . .	kabel	24.4.94	1.5.18	1.7.31	1.4.46		
fru H. B. Frausing . . . . .	—	4.4.24	1.9.47	1.12.51	1.4.60		
frk. E. L. Mortensen . . . . .	—	12.9.34	1.11.56	1.4.58	1.4.60		
fru K. Mortensen . . . . .	—	23.7.35	1.5.57	1.4.58	1.4.60		
fru B. Christensen . . . . .	—	9.6.31	1.7.52	1.4.58	.....		} u.f.nr. } 15.1.–14.4.58° og } 1.9.59–30.6.60.
fru L. Persson . . . . .	—	7.5.32	1.6.54	1.4.58			
frk. J. Mortensen . . . . .	—	26.4.37	1.5.58	1.5.58			
2 kontorassistenter I udfører tjeneste i 2 kontorassistent II-pladser. 10 kontoristaspiranter.							
fru S. Madsen . . . . .	r.ing.	1.7.01	1.7.21	1.5.42	1.4.56	1.4.60	
frk. K. V. Salomonsen . . . . .	—	20.12.12	1.1.37	1.4.46	1.4.60		
frk. A. Baggesen . . . . .	—	4.7.27	1.8.48	1.4.57			
frk. R. Aabling-Thomsen . . . . .	—	18.1.24	1.8.51	1.4.58			
fru T. S. Holm . . . . .	—	24.4.36	1.5.57	1.4.58			
frk. B. Andersen . . . . .	—	27.4.37	1.5.58	1.5.58			
fru E. Corneliussen . . . . .	t.lab.	19.10.01	1.11.21	1.5.42	1.4.54		
1 kontoristaspirant.							
frk. A. Yttesen . . . . .	værk.	11.1.14	1.2.38	1.4.46	1.4.56		
frk. B. L. D. Meyer . . . . .	—	22.3.23	1.4.46	1.4.53	1.4.58		
frk. L. Halvorsen . . . . .	—	27.2.24	1.4.46	1.4.54	1.4.60		
fru U. Tanvad . . . . .	—	5.12.25	1.1.47	1.4.55			
fru I. Pedersen . . . . .	—	7.10.27	1.6.50	1.4.57			
fru R. V. Abildsten . . . . .	—	29.12.35	1.1.57	1.4.58			
fru E. L. R. Minor . . . . .	—	27.2.37	1.3.58	1.4.58			
fru H. Hansen . . . . .	—	5.9.36	.....	1.4.59			
fru B. Olsen . . . . .	—	16.8.38	.....	1.9.59			
fru K. M. Therkildsen . . . . .	—	27.4.39	.....	1.8.60			



## Postgirokontoret.

	Ancien- nitets- nr.		Ancien- nitets- nr.
direktør for postgirokontoret, cand. jur. G. V. K. Hjort, R.1*	3	(overassistenter)	
bogholderichef A. V. Hedal	32	C. L. Eriksen	417
inspektør i postgirokontoret C. V. T. Struve	18	I. V. Lykken	428
overrevisor —		J. Christensen	431
		L. A. Langevad	465
<b>Overkontrollører.</b>		A. P. Binder	493
E. P. Schmidt	106	fru L. Gug	530
P. N. Danklefsen	136	fru G. L. Kristensen	541
		N. K. Sørensen	572
		—	
<b>Bogholdere.</b>		<b>Assistenter.</b>	
O. A. Jensen	12	frk. E. P. Nielsen	35
L. H. D. Andersen	34	frk. T. V. Giese	78
E. Bastholm-Andersen	84	frk. E. J. C. Skibbyholm	79
frk. E. A. E. M. Kristjansen	96	fru G. A. Hansen	81
C. Saabye	117	frk. I. M. Landau	82
E. V. Andersen	132	fru J. Jensen	97
		T. Nielsen	101
<b>Kontrollører.</b>		B. C. Sarl	104
løjtnant A. F. Frederiksen	33	L. Petersen	145
frk. J. A. Dam	245	E. B. T. Soltau	178
frk. H. A. Rasmussen	328	B. B. Sørensen	281
A. G. Bjerre	339	fru E. Q. Nielsen	332
M. Møller	342	frk. I. J. Kristensen	354
fru B. J. H. Axboe	391	H. U. N. Sørensen	375
H. E. Jacobsen	455	E. M. Martinussen	449
G. V. J. Jensen	463	I. Møller	495
		frk. J. H. M. Olsen	525
<b>Overassistenter.</b>		F. Jensen	527
R. Greisen	166	E. Dinesen	531
M. W. Mosvig	169	—	
H. E. Jørgensen	212	—	
G. Skaar	227		
S. P. H. Hansen	262		
E. Thorup	326		
N. T. Rasmussen	360		
H. A. E. Myrvig	361		
		<b>Forstanderinde i skrivestue (9. lkl.)</b>	
		frk. A. S. Jensen (f. 9.11.98, kontorist 1.12.16, kontor- assistent II 1.5.23, forstanderinde i skrivestue 1.4.39).	

## Kontorassistentpersonale.

	Født	Kon- torist	Kontor- assistent II	Kontor- assistent I	Over- kontor- assistent	Anmærkninger
<b>Overkontorassistenter:</b>						
fru J. Plaale	6.7.98	1.11.16	1.5.26	1.4.46	1.4.58	}ude af postv. 1.4.21-31.3.25.
frk. E. Mathiasen	19.12.08	1.1.33	1.4.44	1.4.47	1.4.58	
frk. E. E. M. M. le Sage de Fontenay	29.4.12	1.5.36	1.11.46	1.4.55	1.4.59	
frk. A. K. Andersen	13.11.98	1.11.18	1.5.25	1.4.56	1.4.60	
<b>Kontorassistenter af 1. grad</b>						
frk. J. S. A. Winther	12.8.92	1.4.13	1.5.24	1.4.46		
frk. E. S. Jespersen	10.7.95	1.5.17	1.5.25	1.4.46		

	Født	Kontorist	Kontorassistent II	Kontorassistent I	Anmærkninger
<i>(kontorassistenter af 1. grad)</i>					
fru K. H. A. Christiansen	14.9.98	1.5.19	1.5.26	1.4.46	
frk. V. D. A. Sørensen	4.8.98	1.4.20	1.5.26	1.4.46	
frk. R. Worsøe	5.9.99	1.5.19	1.6.28	1.4.46	ude af postv. 1.5.21–31.3.25°.
fru E. Mumm	28.2.98	1.5.19	1.7.29	1.4.46	ude af postv. 1.5.21–30.11.24°.
frk. A. Enevoldsen	10.12.00	1.5.19	1.7.31	1.4.46	ude af postv. 1.5.21–30.11.24°.
fru P. K. M. Bretting	16.4.01	1.5.21	1.7.31	1.4.46	
frk. I. D. Købler	24.3.00	1.8.21	1.7.31	1.4.46	
frk. H. Voldum	16.8.96	1.5.26	1.7.31	1.4.46	{elev 1.10.15, fagp. 90/19, {medhjælper 1.10.19–30.11.21, {elev 1.3.19, fagp. 70/22, {medhjælper 1.3.22, assistent 1.3.25–31.5.26. ude af postv. 1.5.21–31.3.25°.
fru K. O. Nielsen	25.11.01	1.6.26	1.2.33	1.4.46	
frk. R. E. A. Jensen	2.9.98	1.1.17	1.10.34	1.4.46	
frk. K. Hansen	11.5.03	1.5.19	1.10.34	1.4.46	ude af postv. 1.5.21–31.3.25°.
frk. E. S. M. K. Olsen	17.7.98	1.4.20	1.10.34	1.4.46	
fru E. M. H. Rasmi	5.10.04	1.5.25	1.10.34	1.4.46	u.f.nr. 29.1–28.4.37°.
fru I. M. Kjølhede-Larsen	12.2.99	1.6.26	1.5.37	1.4.46	
fru J. K. J. Poulsen	31.3.03	1.6.26	1.5.38	1.4.46	
frk. G. M. Larsen	25.12.02	1.7.26	1.5.38	1.4.46	
frk. G. O. M. Olsen	17.10.03	1.5.29	1.5.38	1.4.46	
frk. E. M. Pilgaard	1.9.05	1.5.29	1.5.38	1.4.46	
frk. G. Steiness	18.6.06	1.5.29	1.5.39	1.4.46	
fru A. M. Kaas	18.11.99	1.10.20	1.1.40	1.4.46	
frk. E. M. Axboe	6.1.05	1.7.31	1.4.44	1.4.46	
frk. E. Nielsen	6.1.07	1.4.32	1.4.44	1.4.46	
fru K. Knudsen	8.1.09	1.2.33	1.4.44	1.4.47	
frk. K. C. Karlslunde	7.4.09	1.5.33	1.6.44	1.4.47	
frk. J. E. Mathiasen	19.4.10	1.5.34	1.10.44	1.4.47	
frk. E. G. M. Svensson	14.6.09	1.7.33	1.4.45	1.4.47	
fru G. M. Secher	10.2.02	1.6.22	1.7.31	1.4.48	
frk. I. Høgerman	18.2.10	1.3.34	1.4.45	1.4.48	
fru O. E. C. Bauer	5.9.08	1.5.34	1.4.45	1.1.51	
frk. E. A. M. G. Kristensen	4.11.08	1.12.32	1.10.44	1.8.51	{kontorist 1.12.50–31.3.54, {ktass. II 1.4.54–31.3.55.
fru E. P. Nielsen	14.2.10	1.3.34	1.4.45	1.4.47	
fru K. M. S. Berg	7.5.09	1.6.33	1.4.45	1.5.52	
frk. G. F. D. J. Lund	2.6.10	1.7.34	1.4.45	1.9.53	
fru E. Rasmussen	23.3.09	1.8.35	1.4.45	1.4.54	
fru E. G. Eriksen	2.7.10	1.8.34	1.5.45	1.4.54	
frk. I. H. O. Hintze	21.4.10	1.10.34	1.4.46	1.11.54	
fru I. Knudsen	12.9.10	1.10.34	1.4.46	1.12.54	
fru K. E. H. Jerichau	13.8.08	1.9.32	1.4.46	1.4.55	
frk. G. A. Nielsen	28.12.10	1.2.35	1.4.46	1.4.55	
frk. I. S. K. I. Brink	23.12.10	1.1.35	1.4.46	1.11.55	
fru G. Dall	25.8.10	1.3.35	1.4.46	1.11.55	
frk. R. V. H. Pedersen	16.8.02	1.5.19	1.5.36	1.4.56	ude af postv. 1.5.21–31.10.24°.
fru M. E. Demidoff	10.5.05	1.2.33	1.4.46	1.4.56	
fru I. K. Iversen	4.10.13	1.11.37	1.7.47	1.4.56	
frk. L. R. M. Nørby	10.5.00	1.6.26	1.4.45	1.4.57	
frk. L. E. Dipo-Petersen	7.4.16	1.5.40	1.4.49	1.4.57	
fru E. E. K. Colbe	14.9.08	1.6.34	1.4.46	1.6.57	
frk. K. M. Brunshøj	23.3.11	1.4.35	1.4.46	1.10.57	
frk. G. Jørgensen	27.5.12	1.6.36	1.4.47	1.4.58	
fru I. E. Lindskog	25.12.12	1.1.37	1.4.47	1.4.58	
frk. E. M. Meyer	25.5.13	1.6.37	1.4.47	1.4.58	
frk. H. H. Ringbæk	20.6.25	1.7.46	1.9.52	1.4.58	
fru M. K. D. Olsen	10.7.13	1.8.37	1.8.47	1.8.58	
fru E. M. Callisen	25.12.09	1.5.34	1.4.46	1.4.59	u.f.nr. 1.6.–31.10.35.

	Født	Kon- torist	Kontor- assistent II	Kontor- assistent I	Anmærkninger
<i>(kontorassistenter af 1. grad)</i>					
frk. M. N. Randow	17.12.13	1.3.38	1.2.48	1.4.59	
frk. E. E. M. Nielsen	27.3.13	1.4.37	1.4.48	1.4.59	
frk. A. Støving	16.1.14	1.3.38	1.4.48	1.10.59	
frk. Karen T. Jørgensen	4.7.14	1.8.38	1.4.48	1.4.60	
frk. T. M. Muhle-Jessen	12.2.15	1.3.39	1.4.48	1.4.60	
fru E. J. J. Liljeborg	23.1.16	1.2.40	1.11.48	1.4.60	
frk. I. M. Fenst	31.1.16	1.2.40	1.4.49	1.4.60	
fru E. M. Jensen	14.3.16	1.7.40	1.4.49	1.4.60	
fru E. Jansen	13.2.17	1.3.41	1.4.49	1.4.60	
fru G. E. Wulff	15.11.09	1.5.34	1.4.49	1.4.60	}ude af post- og telegrafv. 1.3.39-31.3.46.
frk. K. M. Petersen	17.5.17	1.6.41	1.4.49	1.4.60	
fru D. K. B. Gärtner	23.11.08	1.12.32	1.1.50	1.4.60	}ude af post- og telegrafv. 1.11.43-30.6.48.
fru T. E. Espersen	23.6.10	1.7.34	1.4.50	1.4.60	
fru E. M. J. Hennings	20.10.11	1.11.35	1.4.50	1.4.60	}ude af post- og telegrafv. 1.12.42-30.6.48.
frk. E. M. Vintersborg	11.5.18	1.6.42	1.4.50	1.4.60	
frk. G. V. Hansen	26.4.19	1.5.43	1.8.50	1.4.60	
fru E. J. S. H. Gobjerg	30.5.20	1.6.44	1.7.51	1.4.60	
frk. A. Holik	25.2.24	1.4.46	1.9.51	1.4.60	
frk. A. S. Pedersen	1.10.24	1.4.46	1.5.52	1.4.60	
frk. A. K. Hansen	19.5.25	1.6.46	1.8.52	1.4.60	
fru G. H. K. Carlstedt	6.2.25	1.10.46	1.4.53	1.4.60	
frk. K. Mathiesen	11.8.24	1.11.46	1.4.53	1.4.60	
frk. S. J. L. Hansen	20.11.23	1.4.46	1.7.53	1.5.60	
fru J. C. C. Pedersen	13.5.24	1.3.47	1.9.53	1.12.60	
fru E. G. Bøjsen	8.10.33	1.3.55	1.4.58	1.12.60	
<i>Kontorassistenter af 2. grad</i>					
frk. A. H. Vestergaard	28.10.94	1.5.19	1.5.24		
frk. I. W. Nielsen	14.12.97	1.10.16	1.5.25		
fru A. M. Nørby	12.3.96	1.5.19	1.5.26		
fru K. K. Benzon	11.8.93	1.4.22	1.5.26		
frk. K. M. Pedersen	1.7.96	1.10.16	1.12.26		
frk. I. Thrane	15.5.97	1.5.21	1.3.28	.....	}elev 1.10.14, fagp. 65/17, {medhjælper 1.10.19-30.4.21. ude af postv. 1.5.21-28.2.27°. ude af postv. 1.5.21-31.3.25°.
fru D. M. Jørgensen	1.9.98	1.5.19	1.3.30		
fru J. C. Jørgensen	9.5.99	1.9.20	1.5.36		
fru R. Nielsen	10.4.03	1.5.23	1.5.36		
frk. M. Lunding	26.5.06	1.4.32	1.4.44		
frk. J. C. M. Olsen	1.4.08	1.4.32	1.4.44		
frk. J. M. Lohmann-Thomsen	3.11.00	1.12.20	1.4.45		
frk. R. Paustian	12.3.09	1.4.33	1.4.45		
frk. A. M. Tholl	26.6.04	1.5.29	1.4.46		u. f. nr. 1.11.29-30.4.30.
frk. G. J. K. Wolf	2.6.08	1.7.32	1.4.46		
frk. E. M. Thomsen	7.12.10	1.2.35	1.4.46		
fru I. M. Jensen	5.8.13	1.9.37	1.11.47		
frk. E. Lau	10.1.05	1.4.32	1.4.49		
frk. A. E. Haavig	18.10.07	1.4.32	1.4.50		
fru S. A. T. Andersen	5.10.09	1.11.33	1.1.51		
fru I. V. Damm	3.6.05	1.4.32	1.12.52		
fru E. Jensen	6.7.08	1.4.33	1.12.52		
frk. H. L. Christensen	11.2.25	1.4.46	1.12.52		
fru Y. G. Pedersen	7.6.25	1.7.46	1.4.53		
fru E. Frederiksen	14.8.25	1.3.47	1.11.53		
frk. H. M. Jensen	21.5.05	1.4.32	1.4.54		
fru T. L. Larsen	1.8.22	1.4.46	1.4.54		
fru A. H. S. Tegder	8.5.24	1.4.46	1.4.54		

	Født	Kon- torist	Kontor- assistent II	Kontor- assistent I	Anmærkninger
<i>(kontorassistenter af 2. grad)</i>					
fru L. I. Horn	28.12.24	1.4.46	1.8.54		
fru K. Nielsen	7.7.26	1.8.47	1.8.54		
fru J. K. Lind	22.2.26	1.3.47	1.11.54		
fru A. E. Jeppesen	12.6.26	1.7.47	1.11.54		u.f.nr. 8.9.52—7.3.53°.
fru K. J. D. Jensen	11.1.11	1.2.35	1.4.55		
frk. K. M. Magnusson	9.12.26	1.1.48	1.4.55		
fru A. V. Petersen	10.12.26	1.1.48	1.4.55		
fru J. S. K. Bønnelycke	22.3.27	1.4.48	1.4.55		
fru I. K. Nilsson	4.4.27	1.5.48	1.4.55		
frk. A. K. Jensen	20.8.27	1.9.48	1.4.55		
fru P. M. Jensen	10.9.26	1.1.49	1.11.55		
fru M. R. Hansen	28.12.27	1.1.49	1.11.55		u.f.nr. 26.3—25.9.59°.
frk. Y. Y. Ryborg	11.2.28	1.3.49	1.4.56		
frk. E. J. Calum	28.3.28	1.4.49	1.4.56		
fru E. Wichmann	1.4.28	1.4.49	1.4.56		
fru E. L. Jørgensen	19.5.28	1.8.49	1.4.56		
frk. M. Jensen	26.4.27	1.2.49	1.11.56		
frk. S. E. M. Ewertsen	26.5.28	1.6.49	1.11.56		
fru E. Danklefsen	27.8.28	1.9.49	1.11.56		{u.f.nr. 20.9.—19.12.53° og 27.5.—26.11.60°
fru E. L. Therkilsen	5.7.28	1.9.49	1.1.57		
fru E. L. Petersen	31.5.29	1.6.50	1.4.57		u.f.nr. 4.4—3.7.59°.
fru E. G. Rasmussen	27.4.27	1.10.50	1.4.57		
fru K. O. G. Jensen	30.3.28	1.6.49	1.10.57		
fru G. E. Andersen	10.4.29	1.11.50	1.10.57		u.f.nr. 15.4.—14.7.51°.
frk. I. D. Bentzen	24.10.29	1.11.50	1.10.57		
frk. W. T. Lyster	24.12.28	1.1.51	1.11.57		
fru H. Poulsen	29.1.30	1.2.51	1.4.58		u.f.nr. 1.1.—30.6.53°.
fru L. B. Pedersen	14.11.29	1.10.51	1.4.58		
fru L. K. Jensen	24.9.30	1.10.51	1.4.58		
fru I. R. Hoffmann	9.10.30	1.11.51	1.4.58		u.f.nr. 27.8.—30.9.58°.
fru B. M. Rasmussen	20.7.29	1.5.52	1.4.58		
frk. E. B. Sørensen	17.5.31	1.6.52	1.4.58		
frk. Kirsten T. Jørgensen	27.2.32	1.3.53	1.4.58		
fru A. Nielsen	2.2.31	1.3.53	1.4.58		
fru E. Hausgaard	24.2.32	1.3.53	1.4.58		
fru A. L. Steengaard	28.11.29	1.4.53	1.4.58		
fru L. Christensen	24.3.31	1.4.53	1.4.58		
frk. I. M. L. Simonsen	7.1.32	1.4.53	1.4.58		
fru J. E. Jensen	29.6.30	1.5.53	1.4.58		
frk. L. B. L. Hansen	13.9.32	1.10.53	1.4.58		u.f.nr. 11.10.56—10.1.57°.
fru A. B. E. Christensen	30.10.32	1.11.53	1.4.58		u.f.nr. 1.1.—31.3.55°.
fru A. Christoffersen	21.6.31	1.11.53	1.4.58		
fru Beate Hansen	28.11.32	1.12.53	1.4.58		
frk. B. Winter	10.9.32	1.2.54	1.4.58		
frk. B. L. I. Dancker	4.5.33	1.6.54	1.4.58		
fru J. Christensen	21.6.33	1.7.54	1.4.58		
frk. H. J. Åberg	16.11.33	1.12.54	1.4.58		
fru J. Jørgensen	31.12.33	1.1.55	1.4.58		
fru I. M. Døssing	21.12.33	1.1.55	1.4.58		
fru E. I. Nielsen	18.11.33	1.5.55	1.4.58		
fru I. L. W. Aagaard	20.11.33	1.5.55	1.4.58		
frk. H. S. Hansen	30.6.34	1.7.55	1.4.58		
fru A. L. Andersen	23.1.33	1.7.55	1.4.58		
fru K. R. Nielsen	5.8.34	1.9.55	1.4.58		
frk. E. E. Larsen	29.9.34	1.10.55	1.4.58		
fru L. B. Jørgensen	23.10.34	1.11.55	1.4.58		



	Født	Kon- torist	Kontor- assistent II	Kontor- assistent I	Anmærkninger
<i>(kontorassistenter af 2. grad)</i>					
frk. I. I. M. Petersen.....	5.6.34	1.12.55	1.4.58		
fru V. E. Larsen.....	16.6.34	1.12.55	1.4.58		u.f.nr. 28.1.-27.4.57°.
frk. J. Åberg.....	1.4.32	1.1.56	1.4.58		
fru M. E. M. S. Nielsen.....	20.4.30	1.3.56	1.4.58		
frk. I. M. Petersen.....	28.3.35	1.4.56	1.4.58		
frk. K. Hulstrøm.....	11.3.35	1.4.56	1.4.58		
frk. L. W. Petersen.....	21.11.34	1.4.56	1.4.58		
frk. G. S. Olsen.....	4.4.35	1.5.56	1.4.58		
frk. S. Jensen.....	16.3.31	1.5.56	1.4.58		
fru R. G. Hansen.....	17.7.34	1.5.56	1.4.58		u.f.nr. 1.10.58-31.1.59°.
frk. J. Grønnemose.....	3.1.34	1.6.56	1.4.58		
fru B. M. Klarr.....	29.5.35	1.6.56	1.4.58		
fru I. V. Hansen.....	22.7.35	1.8.56	1.4.58		
fru G. Hansen.....	9.7.35	1.9.56	1.4.58		
frk. H. V. Christiansen.....	24.8.35	1.9.56	1.4.58		
fru L. Scheel.....	18.1.36	1.2.57	1.4.58		
frk. G. Andersen.....	29.2.36	1.3.57	1.4.58		
frk. L. M. Grünwaldt.....	8.3.36	1.4.57	1.4.58		
fru H. Schjødt.....	8.1.36	1.4.57	1.4.58		
frk. B. Nielsen II.....	31.8.36	1.9.57	1.4.58		
frk. R. Meier.....	19.1.37	1.3.58	1.4.58		
frk. A. P. Jacobsen.....	26.9.36	1.3.58	1.4.58		
fru L. M. Olsen.....	19.3.37	1.4.58	1.4.58		
frk. C. Schoop.....	3.4.37	1.5.58	1.5.58		
frk. K. B. Nielsen.....	9.4.37	1.5.58	1.5.58		
frk. I. M. L. Hansen.....	25.5.36	1.5.58	1.5.58		
frk. B. E. Jørgensen.....	24.11.36	1.6.58	1.6.58		
fru G. Nielsen.....	27.6.37	.....	1.7.58		
fru I. K. Braarup.....	11.10.31	.....	1.8.58		
fru A. Jacobsen.....	28.9.37	.....	1.10.58		
fru E. E. Sørensen.....	26.9.37	.....	1.10.58		
fru Bende Hansen.....	8.10.37	.....	1.11.58		
frk. I. Rasmussen.....	12.11.37	.....	1.12.58		
fru L. Pedersen.....	4.1.38	.....	1.2.59		
fru I. B. Johansen.....	8.2.38	.....	1.3.59		
frk. K. Jensen.....	6.3.38	.....	1.4.59		
frk. I. Wilhelmsen.....	8.3.38	.....	1.4.59		
frk. A. B. Pedersen.....	13.4.38	.....	1.5.59		
fru S. T. Nielsen.....	25.5.38	.....	1.6.59		
frk. I. H. Petersen.....	22.5.38	.....	1.6.59		
frk. B. M. Nielsen.....	10.7.38	.....	1.8.59		
frk. L. Nielsen.....	19.8.38	.....	1.9.59		
frk. K. Lange.....	27.8.38	.....	1.9.59		
frk. B. M. Christensen.....	27.9.38	.....	1.10.59		
frk. A. Jensen.....	28.10.38	.....	1.11.59		
fru H. Sørensen.....	1.1.39	.....	1.1.60		
fru O. B. R. Vic.....	18.5.37	.....	1.1.60		
frk. I. L. Hansen.....	10.1.39	.....	1.2.60		
frk. G. Nielsen.....	18.2.39	.....	1.3.60		
frk. C. E. Larsen.....	30.3.39	.....	1.4.60		
frk. L. A. Hemmingsen.....	16.3.39	.....	1.4.60		
fru A. Petersen.....	12.2.39	.....	1.5.60		
frk. A. G. Rasmussen.....	24.9.35	.....	1.5.60		
fru B. L. Clausen.....	19.4.39	.....	1.6.60		

	Født	Kon- torist	Kontor- assistent II	Kontor- assistent I	Anmærkninger
<i>(kontorassistenter af 2. grad)</i>					
frk. B. Læbel.....	20.5.39		1.6.60		
frk. E. C. Larsen.....	13.5.36		1.6.60		
frk. E. Pålsson.....	10.12.37		1.6.60		
frk. E. I. L. Olsson.....	22.6.39		1.7.60		
frk. H. Christiansen.....	16.7.39		1.8.60		
fru I. J. L. Rasmussen.....	1.8.39		1.8.60		
fru E. L. Guhle.....	28.12.36		1.8.60		
frk. A. L. Kjeldsen.....	2.8.39		1.9.60		
frk. Y. M. Isaksson.....	28.2.37		1.9.60		
frk. K. V. Andersen.....	18.11.35		1.9.60		
fru A. B. Hansen.....	19.9.39		1.10.60		
frk. K. L. Jensen.....	7.7.38		1.11.60		
frk. B. B. Larsen.....	16.11.39		1.12.60		
223 kontoristaspiranter.					

## Jernbanepostkontorerne.

Kontor og personale	Ved jernbanepkt. til	Ancien-nitetsnr.	Kontor og personale	Ved jernbanepkt. til	Ancien-nitetsnr.
<b>Jernbanepostkontor 1.</b>					
25. lkl., grænseforr. 630.					
jernbanepostmester L. Jensen, R.*		14	kontorassistent II frk. G. E. Kammer		
overkontrollør E. K. Nielsen		134	(f. 27.9.29, kontorist 1.10.50, u.f.nr. 1.11.51—30.4.52,		
kontrollør H. Juhl		247	kontorassistent II 1.4.58).		
			kontorassistent II fru V. Clausen (f. 18.5.34, kontorist		
			1.6.55, kontorassistent II 1.4.58).		
<b>Overassistenter.</b>			<b>Jernbanepostkontor 2.</b>		
K. K. Ruby	1.2.61	215	25. lkl., grænseforr. 630.		
N. A. Adsbøl	.....K	216	jernbanepostmester O. M. Rasmussen, R.*		5
O. T. Stæhr	1.10.62	225	overkontrollør H. V. F. Vasby		130
K. A. Knudsen	1.5.64	240	kontrollør C. G. Ottosen	P	206
A. C. Hansen	1.3.63	241	<b>Overassistenter.</b>		
E. B. T. Uhre	1.1.64	242	P. V. Nielsen	1.6.63	237
P. H. F. Nielsen	1.3.66	265	K. A. Pedersen	1.9.61	288
C. F. Jensen	1.1.62	276	J. H. Pedersen	.....K	289
L. M. K. Larsen	1.5.61	287	P. S. Eilertsen	1.5.62	291
J. P. Christensen	1.1.61	295	S. M. W. Häuser	1.5.62	320
E. F. Stenstrøm	1.11.64	344	J. C. Jørgensen	1.1.61	322
E. Poulsen	1.9.66	348	A. J. Andersen	1.12.67	442
K. A. Andersen	1.9.67	397	H. L. Knudsen	1.3.68	462
J. V. Jensen	1.12.66	402	H. Hansen	1.6.65	491
F. E. Breddam	1.11.65	429	H. N. Jepsen	1.9.65	492
O. C. Larsen	1.3.65	563	A. Andreassen	1.11.63	526
—			L. L. Husum	1.7.66	549
<b>Assistenter.</b>			<b>Assistenter.</b>		
O. H. Christiansen	1.10.65	141	K. K. Eriksen	1.3.61	161
H. J. Christensen	1.9.61	142	S. E. Blom	1.3.61	174
B. Hamann	1.5.61	144	T. E. Thomsen	1.10.64	213
N. S. G. Henningsen	1.9.61	247	F. T. Hansen	1.4.61	215
E. R. Jensen	1.9.64	252	L. P. Sørensen	.....K	276
S. E. Hansen	1.10.66	270	L. H. Hansen	1.11.66	295
K. E. Holmsgaard	.....K	274	P. C. Søgaard	1.8.63	317
H. E. Lassen	1.10.66	277	V. Pedersen	1.4.61	340
K. S. Nielsen	1.9.61	288	C. F. Petersen	1.9.61	351
K. A. Sørensen	1.12.63	314	Børge R. Hansen	1.10.64	400
J. Knudsen	1.6.66	391	P. N. Jensen	1.8.63	460
C. W. Iversen	1.5.66	393	Bent R. Hansen	1.1.66	482
B. J. Nielsen	1.12.63	395	V. E. Jæger	1.4.65	568
R. Sahl	1.12.63	414	O. E. Jensen	1.11.66	642
H. Madsen	1.5.66	431	E. V. Jensen	1.11.66	644
J. H. Kristiansen	1.5.66	457	E. I. Jensen	1.11.66	671
L. J. Nielsen	1.12.63	458	P. H. Cubel	1.1.66	690
N. M. V. Lauridsen	1.5.64	464	kontorassistent I fru E. W. M. Andersen		
H. E. Andersen	1.3.65	521	(f. 4.1.09, kontorist 1.11.33, kontorassistent II		
E. J. Hansen	1.12.65	570	1.1.40, kontorassistent I 1.4.60).		
(2 ledige pladser).			kontorassistent II frk. E. M. Christensen		
kontorassistent II frk. R. J. Jensen (f. 4.5.26,			(f. 1.4.12, kontorist 1.4.36, kontorassistent II		
kontorist 1.11.50, kontorassistent II 1.4.56).			1.4.48).		

Personalet ved jernbanepostkontor 1 har bopæl i København, og personalet ved jernbanepostkontor 2 har bopæl i Fredericia. 3 assistenter i København og 3 assistenter i Fredericia er tjenestegørende som afløser.

K betegner, at den pågældende er tjenestegørende ved selve jernbanepostkontoret.

## Det københavnske postområde.

Kontor og personale	Ancien- nits- nr.	Kontor og personale	Ancien- nits- nr.
<b>Avispostkontoret, 25. lkl.</b> postmester K. Andersen.....	26	<b>Charlottenlund postkontor, 23. lkl., tlgr.</b> postmester S. Kruse, R.*.....	10
<b>København lufthavn postkontor, 23. lkl., tlgr.</b> postmester U. H. Jørgensen.....	69	<b>Dragør postkontor, 18. lkl., tlgr.</b> postmester J. R. Hansen.....	374
<b>Omkareringspostkontoret, 26. lkl.</b> postmester L. F. F. Thonboe, R. <sup>1*</sup> .....	2	<b>Gentofte postkontor, 23. lkl., tlgr.</b> postmester N. A. M. Madsen.....	55
<b>Postvæsenets oplysningskontor og returpost- kontoret, 23. lkl.</b> postmester W. B. Møller.....	71	<b>Glostrup postkontor, 23. lkl., tlgr.</b> postmester O. Møllgaard.....	35
<b>Pakkepostkontoret, 25. lkl.</b> postmester E. H. C. Mikkelsen, R.*.....	13	<b>Hellerup postkontor, 23. lkl., tlgr.</b> postmester P. A. Kjar-Pedersen.....	65
<b>Postkørselskontoret, 23. lkl.</b> driftsbestyrer for postautomobilerne A. C. P. Mikkelsen.....	62	<b>Herlev postkontor, 23. lkl., tlgr.</b> postmester C. J. Reenberg, R.*.....	49
<b>Toldpostkontoret, 23. lkl.</b> postmester J. P. Christensen.....	31	<b>Holte postkontor, 21. lkl., tlgr.</b> postmester A. F. B. Christensen.....	71
<b>Købmagergades postkontor, 26. lkl., tlgr. (kun afg.)</b> postmester G. L. Christensen, R.*.....	23	<b>Hvidovre postkontor, 21. lkl. tlgr.</b> postmester, løjtnant A. J. Kristiansen.....	95
<b>Vesterbro postkontor, 26. lkl., tlgr. (kun afg.)</b> postmester W. Olsen, R.*.....	7	<b>Kastrup postkontor, 23. lkl., tlgr.</b> postmester T. C. Poulsen.....	46
<b>Østerbro postkontor, 25. lkl., tlgr.</b> postmester, cand. jur. A. J. A. Kromann, R. <sup>1*</sup> ...	9	<b>Klampenborg postkontor, 18. lkl., tlgr.</b> postmester E. C. Larsen.....	127
<b>Nørrebro postkontor, 25. lkl., tlgr.</b> postmester A. P. Andersen.....	17	<b>Lyngby postkontor, 23. lkl., tlgr.</b> postmester, løjtnant H. K. Jørgensen, R.*.....	8
<b>Sønderbro postkontor, 25. lkl., tlgr.</b> postmester V. Jensen, R. <sup>1*</sup> .....	1	<b>Søborg postkontor, 23. lkl., tlgr.</b> postmester N. P. Nedergaard.....	29
<b>Frederiksberg postkontor, 25. lkl., tlgr.</b> postmester, kaptajn K. G. M. B. Jensen, R. <sup>1*</sup> .....	10	<b>Vanløse postkontor, 23. lkl., tlgr.</b> postmester, cand. phil. S. C. P. Nielsen, R.*.....	19
<b>Valby postkontor, 23. lkl., tlgr.</b> postmester N. E. Nielsen.....	40	<b>Vedbæk postkontor, 18. lkl., tlgr.</b> postmester P. B. Lyyken.....	357
<b>Nordvestkvarterets postkontor, 23. lkl., tlgr.</b> postmester K. A. Hansen.....	20	<b>Virum postkontor, 21. lkl., tlgr.</b> postmester J. P. J. Gormsen.....	123
<b>Sydvestkvarterets postkontor, 21. lkl., tlgr.</b> postmester C. J. H. Panter.....	64	<b>Indleveringspostkontor 1, 21. lkl., tlgr.</b> postmester N. O. Hansen.....	16
<b>Bagsværd postkontor, 18. lkl., tlgr.</b> postmester N. O. Olsen.....	176	<b>Indleveringspostkontor 2, 21. lkl., tlgr.</b> postmester, cand. jur. A. V. Gjerløv-Christensen...	131
<b>Ballerup postkontor, 21. lkl., tlgr.</b> postmester E. H. Vardil.....	129	<b>Indleveringspostkontor 3, 21. lkl., tlgr.</b> postmester N. O. A. H. Palle.....	77
<b>Brønshøj postkontor, 23. lkl., tlgr.</b> postmester N. C. E. R. Møsting.....	17	<b>Indleveringspostkontor 4, 18. lkl., tlgr.</b> postmester K. G. Larsen.....	27
		<b>Indleveringspostkontor 5, 18. lkl., tlgr.</b> postmester H. P. I. Kofod.....	7



Kontor og personale	Ancien- nits- nr.	Kontor og personale	Ancien- nits- nr.
<b>Indleveringspostkontor 6</b> , 21. lkl., tlgr. postmester O. W. M. F. Lundtorp.....	113	<b>Indleveringspostkontor 27</b> , 18. lkl., tlgr. postmester, løjtnant K. M. Steensborg.....	135
<b>Indleveringspostkontor 7</b> , 18. lkl., tlgr. postmester, løjtnant J. Jacobsen.....	3	<b>Indleveringspostkontor 28</b> , 21. lkl., tlgr. postmester H. C. Andersen.....	91
<b>Indleveringspostkontor 8</b> , 15. lkl., tlgr. postmester frk. E. R. Roust.....	93	<b>Indleveringspostkontor 29</b> , 18. lkl., tlgr. postmester C. Andreasen.....	25
<b>Indleveringspostkontor 9</b> , 21. lkl., tlgr. postmester, løjtnant K. F. F. Lauridsen.....	26	<b>Indleveringspostkontor 30</b> , 21. lkl., tlgr. postmester H. M. Gjaldbæk.....	58
<b>Indleveringspostkontor 10</b> , 21. lkl., tlgr. postmester, oberstløjtnant L. A. Ahrnell, R <sup>1</sup> *....	38	<b>Indleveringspostkontor 31</b> , 18. lkl., tlgr. postmester E. L. Westermann.....	84
<b>Indleveringspostkontor 11</b> , 21. lkl., tlgr. postmester, løjtnant S. J. R. Kjeldmand.....	36	<b>Indleveringspostkontor 32</b> , 15. lkl., tlgr. postmester frk. M. B. Olsen.....	16
<b>Indleveringspostkontor 12</b> , 18. lkl., tlgr. postmester A. K. L. E. Hastrup.....	43	<b>Indleveringspostkontor 33</b> , 15. lkl., tlgr. postmester frk. E. Møllerup.....	57
<b>Indleveringspostkontor 13</b> , 18. lkl., tlgr. postmester A. O. Pomer.....	23	<b>Indleveringspostkontor 34</b> , 18. lkl., tlgr. postmester C. O. W. Hansen.....	85
<b>Indleveringspostkontor 14</b> , 15. lkl., tlgr. postmester K. N. C. Christensen.....	41	<b>Indleveringspostkontor 35</b> , 18. lkl., tlgr. postmester frk. R. N. Egebak.....	101
<b>Indleveringspostkontor 16</b> , 18. lkl., tlgr. postmester J. F. Schjødt.....	76	<b>Indleveringspostkontor 36</b> , 18. lkl., tlgr. postmester A. Mathiasen.....	110
<b>Indleveringspostkontor 17</b> , 18. lkl., tlgr. postmester S. Bjørnlund.....	28	<b>Indleveringspostkontor 37</b> , 15. lkl., tlgr. postmester frk. A. M. E. Madsen.....	33
<b>Indleveringspostkontor 18</b> , 15. lkl., tlgr. postmester frk. I. J. M. Hansen.....	38	<b>Indleveringspostkontor 38</b> , 18. lkl., tlgr. postmester C. A. Hilstedstad.....	351
<b>Indleveringspostkontor 19</b> , 21. lkl., tlgr. postmester, løjtnant O. H. Nielsen.....	86	<b>Indleveringspostkontor 39</b> , 15. lkl., tlgr. postmester B. J. Sørensen.....	88
<b>Indleveringspostkontor 20</b> , 21. lkl., tlgr. postmester, translætør K. S. Skibbyholm.....	72	<b>Indleveringspostkontor 40</b> , 18. lkl., tlgr. postmester C. E. Stevn.....	63
<b>Indleveringspostkontor 21</b> , 21. lkl., tlgr. postmester H. J. Thamstrup.....	133	<b>Indleveringspostkontor 41</b> , 15. lkl., tlgr. postmester fru A. Holst-Christensen.....	78
<b>Indleveringspostkontor 22</b> , 18. lkl., tlgr. postmester E. J. Sørensen.....	40	<b>Indleveringspostkontor 42</b> , 15. lkl., tlgr. postmester A. S. Jepsen.....	34
<b>Indleveringspostkontor 23</b> , 21. lkl., tlgr. postmester A. J. Hansen, R.*.....	21	<b>Indleveringspostkontor 43</b> , 15. lkl., tlgr. postmester C. E. Borrevang.....	26
<b>Indleveringspostkontor 24</b> , 18. lkl., tlgr. postmester N. C. K. Christensen.....	16	<b>Indleveringspostkontor 44</b> , 15. lkl., tlgr. postmester K. R. Flarup.....	170
<b>Indleveringspostkontor 25</b> , 18. lkl., tlgr. postmester V. J. Christensen.....	60	<b>Indleveringspostkontor 45</b> , 15. lkl., tlgr. postmester frk. K. M. Hansen.....	58
<b>Indleveringspostkontor 26</b> , 15. lkl., tlgr. postmester J. L. Garvold.....	2	<b>Indleveringspostkontor 46</b> , 15. lkl., tlgr. postmester frk. A. L. Raage.....	94
		<b>Indleveringspostkontor 47</b> , 15. lkl., tlgr. postmester K. C. G. Nielsen.....	66

Personale	Kontor	Ancien- nitets- nr.	Personale	Kontor	Ancien- nitets- nr.
<b>Overkontrollører.</b>			<i>(kontrollører)</i>		
H. N. Møller.....	F	P 33	E. Mortensen.....	Vby	270
K. P. Bjerregaard.....	omk	43	C. E. Blandfort.....	Hé	f 272
C. B. Jansen.....	ap	61	E. V. R. Østengaard.....	F	279
H. Ibsen.....	K	69	E. H. Schack.....	omk	TP 280
A. P. C. Jørgensen.....	S	104	fru A. Frostholm.....	ap	282
H. B. Mondrup.....	V	112	J. Egeblad.....	Ch	285
O. M. A. Harbild.....	Ø	142	P. D. M. Jensen.....	N	286
P. E. Karlsen.....	N	143	K. O. Henriksen.....	omk	287
<b>Post- og telegrafkasserere.</b>			V. A. Frederiksen.....	SV	f 292
J. Larsen (23. lkl.).....	V	P 42	frk. E. Just.....	K	294
K. E. Norlin (21. lkl.).....	K	P 46	H. Mathiesen.....	lüh	297
<b>Kontrollører.</b>			C. L. Kristensen.....	Ksa	307
W. K. Larsen.....	K	P 11	N. A. L. Christensen.....	K	308
T. E. Albrektsen.....	S	P 13	M. F. Petersen.....	K	310
S. E. H. Duus.....	N	P 42	S. W. Jensen.....	Gl	326
J. Sørensen.....	S	P 62	K. V. J. Karlsson.....	omk	331
S. H. R. Rørsø.....	omk	P 69	B. R. Hansen.....	Ly	335
K. V. Frandsen.....	N	P 71	A. H. H. Garbæk.....	omk	340
H. P. D. A. Hansen.....	Ch	P 73	E. E. Knudstrup.....	Hl	349
J. A. Nielsen.....	K	TP 74	H. E. Rasmussen.....	V	377
N. G. Sortsø.....	Gl	TP 77	V. B. Andreasen.....	Søb	393
K. A. M. Nielsen.....	omk	TP 88	Henning Mortensen.....	Ø	399
P. Jørgensen.....	ap	P 97	A. Pedersen.....	told	400
J. C. Petersen.....	af	P 114	A. Dalgaard.....	Søb	404
frk. I. C. Olsen.....	Ly	TP 115	H. Husum.....	V	409
fru H. E. Jakobsen.....	K	TP 120	F. R. Kristensen, R.*.....	af	417
E. A. Jørgensen.....	Brh	P 123	P. V. Pedersen.....	pakke	419
L. K. Frostholm.....	Van	TP 125	H. M. R. Sørensen.....	pakke	435
A. R. Høiby.....	Vby	TP 136	fru E. Bøgsted.....	omk	436
N. S. B. Justesen.....	ap	P 137	P. A. Petersen.....	K	445
R. Nielsen.....	opl	P 139	frk. E. Larsen.....	V	446
løjtnant K. Bisgaard.....	told	P 141	C. F. Breun.....	K	449
H. P. Maack.....	K	P 146	H. O. Dyhr.....	omk	452
S. S. Grauslund.....	Hvi	P 147	P. K. S. Mortensen.....	V	454
C. C. Nielsen.....	Ø	P 158	P. Svenstrup.....	told	456
P. A. Hørlyck.....	S	TP 160	Herbert Mortensen.....	V	457
H. M. Glass.....	NV	TP 164	A. Nielsen.....	K	461
frk. E. M. Buxbom.....	ap	TP 165	V. T. Sørensen.....	omk	464
frk. M. K. Saaby.....	opl	P 166	N. J. S. Madsen.....	Ø	477
H. E. Allert.....	Hl	173	H. J. Nielsen.....	V	478
R. Hansen.....	omk	192	B. S. Holm.....	Ø	480
cand. phil., løjtnant O. Høgsbro.....	Ø	TP 195	E. C. G. Hansen.....	F	481
H. D. Jensen.....	omk	213	<b>Overassistenten.<sup>1)</sup></b>		
frk. M. Carstensen.....	NV	221	J. A. Elfort.....	K	TP 9
O. K. K. V. Hasløv.....	Van	229	H. C. Laursen.....	9	TP 11
J. V. Matthiesen.....	K	239	A. K. Rasmussen.....	told	P 35
C. Madsen.....	Brh	240	frk. H. J. E. Dørr.....	28	P 36
H. G. Rasmussen.....	F	249	frk. P. Høgsbro.....	K	TP 42
K. M. Ulriksen.....	K	252	V. K. B. Pedersen.....	20	P 44
A. Delfs-Jensen.....	Gj	254	fru M. Allert.....	K	46
O. Hansen.....	Vby	r 256	J. J. Hørlyck.....	K	TP 56
E. B. L. Pedersen.....	omk	264	frk. K. M. Bang.....	K	TP 59
E. L. Skaaning.....	K	266	frk. A. K. M. Østergaard.....	K	TP 60

<sup>1)</sup> 2 overassistenter anvendes i assistentpladser.

Personale	Kontor	Ancien- nitets- nr.	Personale	Kontor	Ancien- nitets- nr.
<i>(overassisterter)</i>			<i>(overassisterter)</i>		
fru E. Becker		11 Tp	frk. I. B. Nielsen		31 345
frk. I. Jensen (I)		V Tp	J. E. Christiansen		Vir 347
fru K. A. M. Skaarup		ap Tp	P. A. Hansen		omk 351
frk. D. Laursen		told Tp	C. P. Gøbel		Hvi 352
frk. E. G. Hansen		Ch Tp	T. K. H. H. Juul		SV 353
fru E. I. M. Jensen		K Tp	H. J. Steg		told 354
frk. I. Jensen (II)		N Tp	H. K. S. Nielsen		Hé 355
fru E. M. O. Hansen		Ch Tp	H. A. H. Nielsen		K 356
fru B. K. Krogh		F Tp	K. V. Rømer		omk 357
frk. I. M. S. Bøegh		6 Tp	P. W. Nielsen		Ø 358
frk. L. M. H. Nielsen		25 Tp	B. W. Sørensen		NV 384
frk. E. K. M. Nielsen		pakke Tp	P. W. Eriksen		Vby 400
frk. E. B. E. Petersen		36 Tp	J. Madsen		opl 401
S. A. Schulz		5 Tp	K. Zifeldt		Ksa 403
frk. G. A. Dahl		2 Tp	S. A. Bastholm		K 405
fru E. C. Sørensen		Søb Tp	E. V. Krogh-Madsen		F 406
fru V. S. Strand		opl T	H. H. Mogensen		F 415
P. B. Frederiksen		16 P	V. E. Andersen		omk 416
A. E. L. Karn		K P	E. Scherling		omk 421
O. F. Nielsen		ap P	J. Kjeldsen		opl 430
E. K. Nielsen		af P	V. O. O. Christensen		omk 433
A. L. Christiansen		10 P	frk. G. E. Jensen		2 449
K. P. N. Mogensen		V P	H. M. Andreaesen		HL 450
J. P. E. Toft		opl 157	A. O. Pihl		opl 451
frk. L. Koch		10 177	N. Oechsler		NV 453
H. E. Sørensen		30 P	B. H. B. Frantsen		af 458
O. Nielsen		ap P	H. Søderquist		K 459
N. Christensen		K 223	G. J. M. Hansen		ap 475
E. Hesselberg		Ø 224	K. E. Aarup		30 476
H. A. Hviid-Christensen		luh 245	J. N. Balmer		HL 477
P. A. Jørgensen		Van 264	B. Tegder		opl 478
frk. E. Bomholt		Ly 266	J. A. N. Nielsen		S 480
C. L. Jensen		N 267	J. C. Bonde		omk 481
S. H. Nissen		Ly 268	O. Bækgaard		omk 484
C. Gamby		Søb 269	E. C. J. Pedersen		omk 485
F. E. W. Povlsen		omk 272	K. E. Jensen		omk 486
P. J. Paaske		omk 273	H. H. Stokkendal		Brh 487
T. K. Jespersen		Hot 275	E. Petersen		K 503
J. Bornø		luh 296	L. G. Nielsen		Ø 504
B. Bursaa		omk 297	P. B. Ibsen		omk 518
H. E. K. Hansen		Vby 298	H. V. Andersen		K 529
C. Møllerstrøm		kørs 299	S. A. H. Andersen		NV 531
K. T. Kristensen		Ø 300	S. A. Hansen		omk 532
G. H. Kjærbye		Vby 302	E. G. Hansen		omk 533
E. Svane		Gj 303	E. Storgaard		omk 535
R. V. Breddam		af 304	E. Thygesen		21 538
J. Nielsen		N 305	N. P. Kjøller		af 539
frk. A. Løvig		37 Tp	H. H. M. Marcussen		omk 540
fru R. K. K. Schreiner		33 Tp	A. B. Christensen		3 555
J. R. Thomassen		Gl 333	T. M. Nielsen		N 556
K. T. Mortensen		Ly 335	P. G. F. Rasmussen		opl 557
H. Andersen		Ba 337	K. O. Christensen		omk 559
H. P. Truelsen		K 338	E. Thorup		V 562
J. L. Jegsmark		luh 339	I. J. Vikkelsø		S 565
K. Nørgaard		ap 340	P. Kjør		S 566
G. V. Bransmark		K 343	J. F. Pedersen		S 568

Personale	Kontor	Ancien- nitets- nr.	Personale	Kontor	Ancien- nitets- nr.
<i>(overassistentter)</i>			<i>(assistentter)</i>		
T. S. Krog		F 570	P. W. Kristensen	af	246
J. K. C. Olsen		.1 579	G. K. Jensen	Hé	254
H. Petersen		.21 580	frk. V. Rasmussen	.11	265
E. A. Jensen		V 581	K. Andersen	Brh	272
V. Meilby		.21 582	E. Asbroe	Vby	273
J. O. Olufsen		omk 583	V. B. Hansen	omk	279
M. H. Petersen		omk 595	I. W. T. Eskildsen	omk	282
Erik V. Pedersen		omk 597	frk. I. S. Klærke	Ksa	285
G. Kaspersen		af 598	frk. A. M. Thomsen	Ly	292
K. Petersen		af 601	fru J. S. Dahm	.41	302
V. J. Holder		af 608	fru E. M. Hallsson	.32	304
C. K. Jensen		af 609	H. P. Lyngse	opl	306
Egon V. Pedersen		af 610	V. B. Andersen	omk	312
<b>Assistentter.</b>			P. K. Hansen	luh	316
A. D. S. Damhoff	kørs	P 2	fru E. S. Jeppesen	.36	320
frk. E. D. T. Lomholt	.ap	P 3	B. Bøgeskov-Thomsen	luh	324
cand. phil. frk. G. E. Svendsen	.14	P 15	E. Siig	.Gl	325
E. Lund	Vb	P 30	H. V. Andersen	luh	328
frk. K. Bohn	.36	P 39	L. G. Jensen	omk	329
fru E. M. Bau	.26	P 50	J. V. Jensen	Hé	333
frk. E. M. C. Gregersen	.23	TP 60	E. R. Hansen	luh	334
fru K. M. M. Panter	.28	P 68	J. C. Madsen	Brh	356
fru Emma F. Nielsen	.6	P 76	frk. G. L. H. Brandt	.29	358
V. E. W. Michaelsen	Ø	P 83	K. E. Jensen	af	361
A. L. Sørensen	.ap	P 85	frk. A. E. Raffnøe	.31	362
frk. I. E. S. Jørgensen	told	90	E. S. K. Midjord	af	377
N. L. Holm	af	99	J. A. Sørensen	.20	380
C. Simonsen	F	100	fru B. G. Jensen	.34	382
K. G. Nielsen	.9	102	V. R. Nielsen	af	403
fru E. K. Jørgensen	af	106	A. Madsen	HI	410
frk. K. E. Nørgaard	K	108	H. H. Andersen	Ksa	418
G. T. Jørgensen	told	109	A. B. Lessmann	SV	431a
J. F. S. Nielsen	ap	112	E. O. Knudsen	omk	432
L. Jørgensen	Brh	119	G. Andersen	af	434
fru L. H. Sjøberg	KI	120	H. R. Hansen	Hot	435
N. Pedersen	omk	149	fru R. R. Hansen	Hot	436
K. B. Jørgensen	SV	157	frk. I. M. Jensen	told	443
H. Dalgaard	Vby	166	P. L. Hansen	omk	444
fru B. E. Jensen	opl	167	H. C. Dehnfeld	Hvi	452
S. A. Kristensen	.27	173	J. Joensen	.13	454
C. F. Kofoed-Jensen	.40	179	K. B. Hansen	af	455
P. T. Pedersen	.1	181	K. Ingemann	.N	456
N. O. Sønder	Ly	187	fru K. H. Andersson	af	465
T. P. Kromann	af	189	H. A. Jensen	.27	468
H. Horn-Jensen	Van	200	fru E. Nielsen	af	470
K. O. Vestergaard	told	207	H. Henriksen	.20	473
Hans V. Jensen	.12	210	J. K. Bahlke	af	477
frk. M. B. Nielsen	.3	216	fru L. H. Wiemann-Jensen	.17	478
Hugo V. Jensen	pakke	218	fru H. H. H. Mikkelsen	.35	489
L. Olsen	Hvi	226	A. Wiemann-Jensen	Hvi	490
L. Christensen	Vir	230	R. J. Hakonsen	Søb	493
H. Jessen	kørs	231	F. J. Schmidt	.S	496
K. I. L. Petersen	Hé	241	E. A. Hansen	.2	500
V. A. A. Kvist	.10	244	V. M. Thomsen	omk	502
			H. Johannsen	af	504
			Henning H. Christensen	af	506



Personale	Kontor	Ancien- nitets- nr.	Personale	Kontor	Ancien- nitets- nr.
<i>(assistenter)</i>			<i>(assistenter)</i>		
frk. G. L. Johansen		3 508	fru B. K. Horne		16 651
B. L. Christensen		.af 510	B. Tellefsen		V 652
fru A. M. T. Andersen		.9 514	F. O. G. Jensen		.21 655
J. A. Hansen		Søb 518	B. Stubkjær		.af 656
fru B. E. Rønde		G1 519	E. Høy		.af 657
K. F. Nonboe		H1 522	frk. H. S. Poulsen		.2 659
Harry Hansen		.33 533	P. Johansen		.told 660
J. Christensen		.K 539	fru I. E. Dahl		.af 661
N. Nielsen		.K1 540	J. C. Kristensen		.af 662
E. G. Jørgensen		.12 542	L. M. Nielsen		.omk 663
S. E. Jensen		.luh 543	frk. B. Ankerlund		.af 663a
frk. I. E. Glerup		.22 544	frk. E. K. Kristensen		.16 666
J. E. J. Hørdalur		.told 545	V. E. Majgaard		.7 667
E. P. Møller		.luh 546	fru E. Siegstad		.af 668
A. Larsen		.af 547	frk. M. Kjeldsen		.45 670
J. I. Pedersen		.omk 548	K. E. Smidt		.af 672
J. L. Jensen		.Van 550	fru I. A. Nielsen		.NV 674
Hans H. Christensen		.af 551	C. M. Jørgensen		.omk 677
V. A. Strøm		.Gj 555	fru B. Nielsen		.af 679
B. L. Carlsen		.7 556	fru K. Christensen		.af 680
frk. I. Lundin		.Ba 560	fru I. Hansen		.28 681
E. E. Jensen		.Van 563	J. Søderquist		.af 682
E. N. Nielsen		.af 576	P. Jensen		.omk 683
E. M. G. Kasper		.37 577	frk. K. M. Mølgaard		.Ch 684a
L. E. Hansen		Søb 578	A. P. Jensen		.Ch 686
F. E. Fogh		.19 579	B. Jensen		.Ø 687
W. Horne		.af 580	J. Petersen		.21 689
frk. J. C. Høj		.af 583	fru A. Møller		.af 693a
fru I. Siig		H1 584	K. H. Nahrstedt		.11 694
V. M. Christensen		.Ba 585	P. Nielsen		.af 695
C. C. Schmidt		.38 589	frk. I. Laisen		.N 696e
P. D. Nielsen		.K 591	B. H. Møller		.af 698
frk. B. M. B. Kristensen		.25 593	A. M. E. Zimmermann		.af 699
fru I. W. Jensen		.S 594	J. Skott		.NV 700
V. Mortensen		.22 596	fru L. V. Jensen		.af 701a
J. H. Larsen		.4 599	J. H. Christensen		.af 704
O. T. Hansen		.K 600	J. M. Mulvad		.42 704a
P. H. Jakobsen		.43 601	fru I. M. Wohlgemuth		.V 704b
B. Hansen		.24 606	frk. E. Poulsen		.af 704c
fru I. Christensen		.1 613	T. S. Højgaard		.34 708
L. Skov		.af 615	frk. H. T. Christensen		.af 708a
S. V. J. Dyg		.omk 616	frk. G. Christensen		.af 708b
B. M. Nielsen		.20 619	H. L. Lauritsen		.af 709
P. I. B. H. Pedersen		.V 620	frk. B. C. Rossen		.af 710a
P. Kristiansen		.38 624	frk. T. Jensen		.af 710c
frk. H. Høyberg		Vby 626	H. A. Mortensen		.Drg 710d
P. H. Jørgensen		.af 628	A. S. Nielsen		.af 710e
fru L. Hindsberg		.af 629	frk. B. Petersen		.30 710g
fru E. Jørgensen		.40 631	J. Kristensen		.af 710i
C. B. Christensen		.af 634	O. A. Kristensen		.5 711
P. Michelsen		.af 635	frk. E. M. Køppen		.21 711b
D. H. B. Hansen		.41 636	F. Christensen		.af 711c
B. Kastberg		Bav 641	frk. K. Nielsen		.32 711d
frk. G. A. Pedersen		.39 643	A. J. Møller		.af 711e
C. Skarregaard		.af 648	fru D. Arvidsen		.13 711g
frk. I. S. Sørensen		.25 649	frk. R. Toft		.af 711h



## Kontorassistentpersonale.

	Kontor	Født	Kon- torist	Kontor- assistent II	Kontor- assistent I	Over- kontor- assistent	Anmærkninger
<i>Overkontorassistenter</i>							
fru E. M. West . . . . .	ap	28.1.99	1.4.18	1.7.29	1.4.46	1.4.58	
frk. I. M. Farup . . . . .	V	24.9.11	1.10.35	1.4.44	1.4.46	1.4.58	
<i>Kontorassistenter af 1. grad</i>							
frk. J. M. Frederiksen . . . . .	omk	15.12.94	1.10.16	1.10.19	1.4.46		fude af postv. { 1.5.21-31.3.25° elev 1.9.20, ude af postv. 1.4.21- 31.10.22°, fagp. 89/25, medhjælper 1.4.25-31.3.28.
fru I. Nielsen . . . . .	N	16.12.98	1.5.19	1.5.36	1.4.46		
fru E. B. Hansen . . . . .	opl	7.8.02	1.4.28	1.4.39	1.4.46		fude af postv. { 1.5.21-31.3.25°.
frk. K. E. A. Sørensen . . . . .	K	9.10.03	1.7.26	1.4.43	1.4.46		
frk. G. H. Madsen . . . . .	Ø	9.12.08	1.7.33	1.4.44	1.4.46		fude af postv. { 1.5.21-31.3.25°.
fru H. Karpinska . . . . .	K	14.3.09	1.4.33	1.2.45	1.4.46		
fru E. C. Klüver . . . . .	K	9.3.09	1.4.33	1.4.45	1.4.46		fude af postv. { 1.5.21-31.3.25°.
frk. E. E. I. Vendelsøe . . . . .	S	8.7.09	1.8.33	1.4.45	1.4.46		
frk. R. V. M. Christiansen . . . . .	S	29.3.10	1.4.34	1.5.45	1.4.46		fude af postv. { 1.5.21-31.3.25°.
fru A. O. M. Jensen . . . . .	K	19.3.98	1.6.26	1.11.45	1.4.46		
frk. I. Andersen . . . . .	ap	19.12.01	1.5.19	1.5.37	1.4.47		fude af postv. { 1.5.21-31.3.25°.
frk. G. E. O. Olsen . . . . .	Ly	3.11.11	1.12.35	1.4.46	1.10.47		
frk. N. L. Feldbro . . . . .	omk	1.4.12	1.4.36	1.5.42	1.3.48		fude af postv. { 1.5.21-31.3.25°.
frk. E. M. R. Siø . . . . .	10	21.6.96	1.7.19	1.5.38	1.4.48		
fru A. O. Andersen . . . . .	Vby	14.4.96	1.6.26	1.5.38	1.4.48		fude af postv. { 1.5.21-31.3.25°.
fru E. E. Hesselberg . . . . .	N	7.2.10	1.3.34	1.4.45	1.4.49		
frk. I. G. Blom . . . . .	V	10.6.09	1.5.34	1.1.46	1.4.49		f. u. f. nr. 1.10.37- { 30.6.38.
frk. L. M. Bertram . . . . .	K	7.6.99	1.2.22	1.3.46	1.4.49		
fru E. Wehnert . . . . .	ap	9.5.01	1.7.31	1.4.44	1.4.50		f. u. f. nr. 1.1.-30.6.45° { 1.10.51-29.2.52° og 22.6.-21.11.58°.
fru E. G. Thonboe . . . . .	ap	21.3.98	1.4.22	1.6.26	1.4.51		
frk. E. I. Darling . . . . .	F	18.9.16	1.2.41	1.10.46	1.4.52		ude af post- og telegrafv. 1.12.47- 31.3.49.
frk. K. M. Andersen . . . . .	K	17.10.15	1.2.40	1.4.47	1.4.52		
frk. K. M. K. Nissen . . . . .	Gj	11.5.17	1.6.41	1.4.47	1.4.53		f. u. f. nr. 1.1.-30.6.45° { 1.10.51-29.2.52° og 22.6.-21.11.58°.
frk. G. Bacher . . . . .	V	14.12.17	1.1.42	1.4.47	1.4.53		
frk. E. Christiansen . . . . .	V	24.4.19	1.5.43	1.4.47	1.4.53		ude af post- og telegrafv. 1.12.47- 31.3.49.
frk. E. E. W. Jespersen . . . . .	K	2.8.15	1.9.39	1.4.46	1.4.54		
fru E. L. Gudbrand . . . . .	ap	7.4.16	1.5.40	1.10.46	1.4.55		f. u. f. nr. 1.1.-30.6.45° { 1.10.51-29.2.52° og 22.6.-21.11.58°.
fru E. D. Nielsen . . . . .	K	29.10.13	1.11.37	1.10.46	1.4.56		
fru A. K. A. Bynkell . . . . .	N	18.5.18	1.6.42	1.10.49	1.4.56		f. u. f. nr. 1.1.-30.6.45° { 1.10.51-29.2.52° og 22.6.-21.11.58°.
frk. M. M. B. Pedersen . . . . .	told	24.9.96	1.7.20	1.4.39	1.4.57		
frk. R. C. M. Jacobsen . . . . .	Søb	1.6.16	1.6.40	1.4.47	1.4.57		f. u. f. nr. 1.1.-30.6.45° { 1.10.51-29.2.52° og 22.6.-21.11.58°.
fru G. E. M. D. Johansen . . . . .	ap	27.3.13	1.4.37	1.4.46	1.11.57		
frk. G. O. Juncher . . . . .	Ch	14.7.12	1.8.36	1.4.47	1.4.58		f. u. f. nr. 1.1.-30.6.45° { 1.10.51-29.2.52° og 22.6.-21.11.58°.
frk. E. H. Andreasen . . . . .	Brh	6.2.18	1.3.42	1.4.48	1.4.58		
fru I. M. R. Hansen . . . . .	Brh	9.7.18	1.8.42	1.12.46	1.4.58		f. u. f. nr. 1.1.-30.6.45° { 1.10.51-29.2.52° og 22.6.-21.11.58°.
frk. O. K. Rosengaard . . . . .	F	28.8.23	1.4.46	1.12.51	1.4.59		
fru A. Jørgensen . . . . .	Vir	6.7.26	1.8.47	1.12.54	1.4.59		f. u. f. nr. 1.1.-30.6.45° { 1.10.51-29.2.52° og 22.6.-21.11.58°.
frk. S. H. Jøger . . . . .	told	14.11.15	1.2.40	1.10.46	1.4.60		
frk. B. A. Kjær . . . . .	F	18.5.22	1.4.46	1.12.51	1.4.60		f. u. f. nr. 1.1.-30.6.45° { 1.10.51-29.2.52° og 22.6.-21.11.58°.
fru A. E. Hyllestad . . . . .	S	25.2.25	1.1.47	1.3.53	1.4.60		
frk. G. Mortensen . . . . .	Hl	14.10.25	1.11.46	1.4.54	1.4.60		f. u. f. nr. 1.1.-30.6.45° { 1.10.51-29.2.52° og 22.6.-21.11.58°.
fru H. E. S. Varnholst . . . . .	4	22.7.26	1.7.48	1.4.55	1.4.60		
fru A. L. Andersson . . . . .	pakke	24.6.27	1.7.48	1.4.55	1.4.60		f. u. f. nr. 1.1.-30.6.45° { 1.10.51-29.2.52° og 22.6.-21.11.58°.
frk. K. A. Frederiksen . . . . .	Ø	6.10.22	1.10.48	1.2.56	1.4.60		
fru L. V. Støvlbæk . . . . .	luh	15.12.27	1.1.49	1.2.56	1.4.60		f. u. f. nr. 1.1.-30.6.45° { 1.10.51-29.2.52° og 22.6.-21.11.58°.
frk. L. E. Rousing . . . . .	11	10.10.28	1.11.49	1.4.57	1.4.60		

	Kontor	Født	Kontorist	Kontor-assistent II	Kontor-assistent I	Anmærkninger
<i>Kontorassistenter af 2. grad</i>						
1	frk. A. S. Bækgaard	told	17.10.95	1.5.19	1.4.34	
2	frk. E. M. J. Kjær	ap	7.4.95	1.5.19	1.4.44	ude af postv. 1.5.21-15.11.24°.
3	E. Rendsberg	ap	21.10.06	1.10.35	1.4.47	
4	fru D. A. Jensen	ap	14.11.01	1.12.21	1.4.43	..... {ude af post- og telegrafv.
5	fru T. J. Hyldborg	ap	31.10.27	1.11.48	1.2.56	{1.6.47-31.10.56.
6	fru I. Handberg	pakke	25.3.28	1.4.49	1.4.56	
7	fru T. A. Klausen	ap	15.12.25	1.1.47	1.4.55	u.f.nr. 1.12.57-31.1.59.
8	frk. B. B. Pedersen	N	10.8.29	1.9.50	1.10.56	
9	frk. L. Pedersen	Ly	30.12.26	1.1.48	1.4.57	
10	fru K. Nielsen I.	Vir	3.3.24	1.4.48	1.4.57	
11	frk. R. Magnussen	Ly	15.10.25	1.1.50	1.4.57	
12	frk. G. M. G. Nielsen	Vby	24.12.28	1.1.50	1.4.57	
13	fru H. Buron	S	30.7.29	1.8.50	1.11.57	u.f.nr. 22.8.-21.11.59°.
14	frk. T. Nielsen	ap	29.4.29	1.5.50	1.12.57	u.f.nr. 1.4.53-31.3.54.
15	frk. V. L. J. E. Burnø	6	21.4.95	1.2.36	1.4.58	..... {elev 1.10.15, fagp. 71/19,
16	fru O. E. Christiansen	ap	6.2.26	1.3.47	1.4.58	{assistent 1.10.21, ude af post-
17	fru R. S. Jacobsen	K	20.5.27	1.6.48	1.4.58	og telegrafv. 1.3.29-31.1.36.
18	frk. E. O. K. Kristensen	14	16.7.23	1.7.48	1.4.58	ktass. II 1.10.56-31.1.57.
19	fru A. Christiansen	pakke	30.9.28	1.10.49	1.4.58	
21	fru M. P. S. Fagerberg	Gj	22.3.29	1.4.50	1.4.58	
22	frk. M. K. Andersen	F	19.8.26	1.7.50	1.4.58	ktass. II 1.4.-30.9.57.
23	fru E. H. Gamst	V	18.6.29	1.10.50	1.4.58	
24	frk. G. Nielsen	6	23.12.29	1.2.51	1.4.58	
25	fru B. L. Kristiansen	Van	10.11.27	1.4.51	1.4.58	u.f.nr. 17.10.58-16.3.59°.
26	fru R. I. Bresemann	ap	24.2.27	1.7.51	1.4.58	u.f.nr. 1.7.-31.12.58°.
27	frk. G. Jungersen	K	8.4.30	1.8.51	1.4.58	
28	fru L. E. Johansson	9	12.9.30	1.10.51	1.4.58	
29	frk. I. B. W. Hansen	3	16.3.30	1.6.51	1.4.58	u.f.nr. 1.11.52-30.4.53.
30	fru L. Nolsøe	ap	28.11.30	1.12.51	1.4.58	
31	fru S. H. Stistrup	42	21.10.30	1.12.51	1.4.58	
33	fru I. G. Andersen	Vby	13.10.30	1.1.52	1.4.58	
34	fru N. E. V. Hansen	Vby	26.2.31	1.3.52	1.4.58	
35	fru E. Brodersen	K	22.2.31	1.6.52	1.4.58	
36	fru E. W. Olsen	Hé	15.6.31	1.7.52	1.4.58	
37	frk. G. I. Jensen	3	20.10.27	1.1.52	1.4.58	u.f.nr. 1.11.57-30.4.58.
38	frk. I. Sørensen	kørs	12.8.31	1.9.52	1.4.58	
39	fru A. Sørensen	NV	23.9.31	1.12.52	1.4.58	
40	fru L. M. Kjeldsen	V	25.4.32	1.5.53	1.4.58	
42	fru I. S. Andersen	F	7.7.32	1.8.53	1.4.58	
43	fru G. T. Madsen	Bav	30.7.32	1.9.53	1.4.58	
45	fru I. Andersen	39	5.10.32	1.11.53	1.4.58	
46	fru E. Andersen	Bav	25.3.25	1.12.53	1.4.58	
47	fru H. Petersen	ap	24.5.32	1.8.53	1.4.58	u.f.nr. 1.10.58-31.3.59.
48	fru B. Wilken	31	25.1.33	1.2.54	1.4.58	
49	frk. L. E. Skotte	Hvi	9.1.33	1.2.54	1.4.58	
50	frk. S. Riisberg	2	24.2.33	1.3.54	1.4.58	
51	frk. E. F. Knuhtsen	Gj	11.1.32	1.4.54	1.4.58	
52	frk. E. C. Klett	5	24.7.31	1.10.54	1.4.58	
53	fru J. B. Svendsen	F	23.10.33	1.11.54	1.4.58	
54	frk. A. G. Tost	ap	12.12.33	1.1.55	1.4.58	
55	fru G. Sørensen	5	2.4.33	1.7.54	1.4.58	u.f.nr. 1.9.56-28.2.57.
56	fru J. R. M. K. Eriksen	V	15.3.34	1.4.55	1.4.58	
58	fru E. U. Jørgensen	28	28.8.32	1.5.55	1.4.58	
59	fru E. J. E. Nielsen	ap	10.6.33	1.5.55	1.4.58	
61	fru L. S. Pind	11	27.6.34	1.7.55	1.4.58	



	Kontor	Født	Kon- torist	Kontor- assistent II	Kontor- assistent I	Anmærkninger
<i>(kontorassistenter af 2. grad)</i>						
62	fru R. Grøndahl.....	4	9.9.34	1.10.55	1.4.58	
63	frk. K. A. Møller.....	af	12.7.32	1.1.56	1.4.58	
64	fru L. E. Holm.....	V	30.1.35	1.2.56	1.4.58	
65	frk. E. E. Sørensen.....	Gl	20.2.35	1.3.56	1.4.58	
66	fru M. K. Kjær-Rasmussen.....	2	21.4.35	1.5.56	1.4.58	
67	fru I. J. Berthelsen.....	ap	6.8.26	1.5.56	1.4.58	
68	fru V. I. Jensen.....	Ch	17.5.35	1.6.56	1.4.58	
71	fru K. S. Frederiksen.....	NV	28.7.35	1.8.56	1.4.58	
72	frk. A. M. B. Winther.....	K	30.3.30	1.6.55	1.2.59	fude af post- og telegrafv. {1.9.57-31.1.59. u.f.nr. 1.4.-30.9.59
74	fru L. Hansen.....	Hé	8.2.35	1.6.56	1.4.58	
75	frk. B. D. Jensen.....	NV	15.11.35	1.12.56	1.4.58	
76	fru M. Hansen.....	Ksa	3.2.33	1.1.57	1.4.58	
77	frk. B. H. Christensen.....	ap	12.12.35	1.1.57	1.4.58	
79	fru J. Nielsen.....	F	28.2.36	1.3.57	1.4.58	
79a	fru K. R. Sørensen.....	12	25.10.33	1.3.57	1.4.58	u.f.nr. 28.11.59-27.2.60°.
80	frk. L. H. S. Jeppesen.....	Vby	1.5.36	1.5.57	1.4.58	
82	frk. A. B. Christensen.....	30	12.2.35	1.8.57	1.4.58	
85	fru M. Jensen.....	Brh	28.11.36	1.12.57	1.4.58	
86	frk. B. Folkenberg.....	opl	23.12.36	1.1.58	1.4.58	
87	fru R. Hermansen.....	38	22.1.37	1.2.58	1.4.58	
88	fru K. Johansen.....	ap	5.2.37	1.3.58	1.4.58	
89	fru I. Laursen.....	told	3.2.37	1.3.58	1.4.58	
90	frk. M. S. Schmidt.....	Van	15.3.37	1.4.58	1.4.58	
92	frk. G. Nissen.....	Ba	2.4.37	1.5.58	1.5.58	
94	fru H. E. Christensen.....	Ksa	5.6.37	.....	1.7.58	
95	fru B. C. Henriksen.....	38	20.6.37	.....	1.7.58	
97	fru A. L. Lindschouw.....	6	28.2.37	1.3.58	1.4.58	u.f.nr. 1.9.58-31.1.59.
98	frk. L. S. Jespersen.....	Van	4.7.37	.....	1.8.58	
99	frk. G. M. S. Bleg.....	Gj	27.2.33	.....	1.9.58	
100	frk. V. I. Sørensen.....	Søb	16.9.37	.....	1.10.58	
101	fru S. M. Mikkelsen.....	11	23.9.37	.....	1.10.58	
102	fru A. Sjøgren.....	V	31.10.37	.....	1.11.58	
107	fru E. Hansen.....	af	2.8.37	.....	1.1.59	
110	frk. V. V. Olsen.....	16	6.1.38	.....	1.2.59	
111	fru B. L. Povlsen.....	V	9.1.38	.....	1.3.59	
112	frk. H. A. B. Albinussen.....	told	5.2.38	.....	1.3.59	
114	frk. L. N. Skou.....	K	30.3.38	.....	1.4.59	
115	fru B. N. Frost.....	31	30.3.38	.....	1.4.59	
116	fru L. A. Christensen.....	24	14.2.28	.....	1.4.59	
117	frk. B. Lind.....	11	24.4.38	.....	1.5.59	
119	fru K. Nielsen II.....	17	29.12.36	.....	1.6.59	
120	frk. B. K. Ernsten.....	omk	16.5.38	.....	1.6.59	
121	fru B. Øster-Jørgensen.....	5	2.6.36	.....	1.11.59	
122	frk. E. H. Mortensen.....	44	20.6.34	.....	1.6.59	
123	fru A. B. Svenson.....	34	15.6.38	.....	1.7.59	
124	fru B. Jensen.....	Kl	18.6.38	.....	1.7.59	
125	frk. G. E. A. Christensen.....	Ø	14.6.38	.....	1.7.59	
126	fru K. Sørensen.....	24	17.4.38	.....	1.8.59	
128	frk. E. M. L. Rasmussen.....	told	13.9.38	.....	1.10.59	
130	fru H. M. Clausen.....	Ø	24.10.38	.....	1.11.59	
131	frk. J. F. Bønnelycke.....	3	10.10.38	.....	1.11.59	
132	frk. D. Larsen.....	Gj	5.7.38	.....	1.11.59	
133	fru A. Philipsen.....	Ø	2.11.38	.....	1.12.59	
134	fru J. Forsing.....	af	26.11.38	.....	1.12.59	
135	frk. B. M. Christiansen.....	Hl	18.11.38	.....	1.12.59	

	Kontor	Født	Kon- torist	Kontor- assistent II	Kontor- assistent I	Anmærkninger
--	--------	------	----------------	----------------------------	---------------------------	--------------

*(kontorassistenter af 2. grad)*

136	fru I. Christensen	ap	26.2.31	.....	1.1.60	
137	fru K. E. Daugaard	27	10.12.38	.....	1.1.60	
138	frk. C. M. Hansen	V	27.12.38	.....	1.1.60	
139	fru L. J. S. Mikkelsen	Gl	15.11.38	.....	1.1.60	
140	fru L. L. Sørensen	omk	9.1.39	.....	1.2.60	
141	frk. J. Mørch	9	23.1.39	.....	1.2.60	
142	frk. A. Sørensen	Hvi	31.1.39	.....	1.2.60	
143	frk. I. M. H. Jensen	30	5.10.38	.....	1.3.60	
144	frk. L. Larsen	35	13.2.39	.....	1.3.60	
145	fru B. Ø. Larsen	luh	19.1.39	.....	1.3.60	
146	frk. I. Bregenborg	23	30.1.39	.....	1.3.60	
147	frk. H. Folman	luh	5.2.39	.....	1.3.60	
149	fru C. I. Nielsen	Hot	11.3.39	.....	1.4.60	
150	frk. N. Buch	af	11.2.39	.....	1.4.60	
151	frk. B. Hansen	af	23.12.38	.....	1.4.60	
152	frk. A. Glentoft	K	26.12.38	.....	1.4.60	
153	frk. B. A. Andersen	S	12.4.39	.....	1.5.60	
154	frk. E. Rasmussen	18	9.4.39	.....	1.5.60	
155	fru E. A. Mortensen	omk	15.11.38	.....	1.5.60	
157	frk. B. I. Larsen	20	1.5.39	.....	1.6.60	
158	frk. H. O. Hansen	10	19.5.39	.....	1.6.60	
159	frk. I. H. Madsen	Vby	13.5.39	.....	1.7.60	
160	frk. H. Fischer-Larsen	af	4.6.39	.....	1.8.60	
161	frk. B. Vind	28	29.8.39	.....	1.9.60	
162	fru H. M. Jensen	K	11.8.39	.....	1.9.60	
164	fru L. Hansen	K	20.8.39	.....	1.10.60	
165	frk. B. Andersen	1	1.11.39	.....	1.11.60	
166	fru I. V. Lauritsen	30	21.10.39	.....	1.11.60	
167	fru B. G. Rasmussen	26	23.10.39	.....	1.11.60	
168	fru M. Pedersen	14	14.9.39	.....	1.12.60	

105 ubesatte kontorassistent II-pladser, hvoraf 71 udfyldes af kontoristspiranter.

### Fordelingen af kontorphonale i det københavnske postområde.

Kontor	Over- kontrol- lører	Kasse- rere	Kontrol- lører	Over- assi- stenter	Assi- stenter	Over- kontor- assistenter	Kontor- assi- stenter I	Kontor- assi- stenter II
Avispostkontoret.....	1		4	4	4	1	5	26
København lufthavn postkontor.....			1	3	6		1	3
Omkarteringspostkontoret.....	1		13	21	13		2	3
Postvæsenets oplysningskontor og retur- postkontoret.....				3	7	2	1	1
Pakkepostkontoret.....			2	1	1		1	3
Postkørselskontoret.....				1	2			1
Toldpostkontoret.....			3	3	6		2	5
Købmagergades postkontor.....	1	1	13	16	4		8	15
Vesterbro —.....	1	1	6	4	6	1	3	13
Østerbro —.....	1		5	4	2		2	8
Nørrebro —.....	1		3	4	2		3	8
Sønderbro —.....	1		3	4	2		3	8
Frederiksberg —.....	1		3	4	1		3	7
Valby —.....			3	3	3		1	6
Nordvestkvarterets —.....			2	3	2		1	5
Sydvestkvarterets —.....			1	1	2			3
Bagsværd —.....					3			2
Ballerup —.....				1	2			3
Brønshøj —.....			2	1	3		2	5
Charlottenlund —.....			2	2	2		1	4
Dragør —.....					1			
Gentofte —.....			1	1	2		1	5
Glostrup —.....			2	1	3			5
Hellerup —.....			2	2	3		1	6
Herlev —.....			1	1	3			5
Holte —.....				1	3			2
Hvidovre —.....			1	1	3			4
Kastrup —.....			1	1	3			3
Klampenborg —.....					2			1
Lyngby —.....			2	3	3		1	6
Søborg —.....			2	2	3		1	6
Vanløse —.....			2	1	3			6
Vedbæk —.....					1			
Virum —.....				1	2		1	3
Indleveringspostkontor 1.....				2	2			2
— 2.....				2	2			2
— 3.....				1	2			4
— 4.....				1	1		1	1
— 5.....				1	1			3
— 6.....				1	2			4
— 7.....					3 <sup>1</sup>			1
— 8.....					1			
— 9.....				2	2			2
— 10.....				2	2		1	3
— 11.....				2	3		1	3
— 12.....					2			2
— 13.....					3			2
— 14.....					1			2
— 16.....				1	2			2

<sup>1</sup>) Deraf 1 tillige ved .....

Kontor	Over- kontrol- lører	Kasse- rere	Kontrol- lører	Over- assi- stenter	Assi- stenter	Over- kontor- assistenter	Kontor- assi- stenter I	Kontor- assi- stenter II	
<i>(fordelingen af kontorphonale i det københavnske postområde)</i>									
indleveringspostkontor 17.....	.....	.....	.....	1	2 <sup>1</sup>	.....	.....	1	
— 18.....	.....	.....	.....	.....	1	.....	.....	2	
— 19.....	.....	.....	.....	1	1	.....	.....	3	
— 20.....	.....	.....	.....	2	3 <sup>3</sup>	.....	.....	3	
— 21.....	.....	.....	.....	3	3	.....	.....	3	
— 22.....	.....	.....	.....	.....	2	.....	.....	2	
— 23.....	.....	.....	.....	.....	2	.....	.....	1	
— 24.....	.....	.....	.....	.....	2	.....	.....	2	
— 25.....	.....	.....	.....	1	2	.....	.....	1	
— 26.....	.....	.....	.....	.....	2	.....	.....	1	
— 27.....	.....	.....	.....	.....	3	.....	.....	3	
— 28.....	.....	.....	.....	1	2	.....	.....	2	
— 29.....	.....	.....	.....	1	1	.....	.....	2	
— 30.....	.....	.....	.....	2	2	.....	.....	5 <sup>3</sup>	
— 31.....	.....	.....	.....	1	1	.....	.....	2	
— 32.....	.....	.....	.....	.....	2	.....	.....	1	
— 33.....	.....	.....	.....	.....	2	.....	.....	1	
— 34.....	.....	.....	.....	.....	2	.....	.....	2	
— 35.....	.....	.....	.....	.....	2	.....	.....	2	
— 36.....	.....	.....	.....	1	2	.....	.....	1	
— 37.....	.....	.....	.....	.....	2	.....	.....	.....	
— 38.....	.....	.....	.....	.....	2	.....	.....	2	
— 39.....	.....	.....	.....	.....	1	.....	.....	2	
— 40.....	.....	.....	.....	.....	2	.....	.....	.....	
— 41.....	.....	.....	.....	.....	2	.....	.....	1	
— 42.....	.....	.....	.....	.....	1	.....	.....	2	
— 43.....	.....	.....	.....	.....	1	.....	.....	.....	
— 44.....	.....	.....	.....	.....	1	.....	.....	1	
— 45.....	.....	.....	.....	.....	1	.....	.....	.....	
— 46.....	.....	.....	.....	.....	.....	.....	.....	.....	
— 47.....	.....	.....	.....	.....	.....	.....	.....	.....	
	I alt...	8	2	83	131	184	2	47	262
Afløserpersonale.....	.....	.....	2	8	60	.....	.....	6	

<sup>1</sup>) Deraf 1 tillige ved ..... <sup>2</sup>) Deraf 1 tillige ved indleveringspostkontor 10. <sup>3</sup>) Deraf 1 tillige ved indleveringspostkontor 14.



## Postkontorer i 1. distrikt.

Kontor og personale	Ancien- nitets- nr.	Kontor og personale	Ancien- nitets- nr.
<b>Allerød, 18. lkl., tlgr.</b>		<b>Haslev, 21. lkl., tlgr.</b>	
postmester H. Lyngge.....	361	postmester R. Jacobsen, R.*.....	22
assistent L. R. Andersen.....	697	overassistent R. B. Fixen.....	290
		assistent fru T. Petersen.....	191
<b>Allinge, 18. lkl., tlgr.</b>		— S. A. Brosbøl.....	313
postmester H. Jensen.....	363	1 kontorassistent II.	
<b>Birkerød, 21. lkl., tlgr.</b>		<b>Hedehusene, 18. lkl., tlgr.</b>	
postmester V. G. Jensen.....	94	postmester H. H. I. Madsen.....	177
overassistent B. C. Jensen.....	561	medhjælper frk. B. C. Laursen.....	189
assistent K. P. Hansen.....	366		
— H. O. Sørensen.....	710j	<b>Helsingø, 18. lkl., tlgr.</b>	
1 kontorassistent II.		postmester C. H. J. Jønck.....	126
		medhjælper frk. L. K. Petersen.....	205
<b>Borre, 15. lkl., tlgr.</b>		<b>Helsingør, 23. lkl., tlgr. og tlfn. grænseforr. 450,</b>	
postmester H. P. Halvgaard.....	39	omlæsning 360.	
<b>Esrum, 15. lkl., tlgr.</b>		postmester P. A. P. H. Nordholt, R.*.....	2
postmester, løjtnant A. C. L. Tilly.....	140	kontrolør C. Andersen.....	255
<b>Fakse, 21. lkl., tlgr.</b>		— J. C. V. Wedfall.....	378
postmester E. P. Morsø.....	120	overassistent L. E. Mentzel.....	Tp 76
assistent P. L. Jensen.....	703	assistent frk. A. E. L. Svane.....	Tp 51
<b>Fredensborg, 18. lkl., tlgr.</b>		— M. Hansen.....	190
postmester M. Jensen.....	157	— H. V. L. Brehmer.....	198
medhjælper L. Nielsen.....	118	— E. A. Jepsen.....	698a
<b>Frederikssund, 21. lkl., tlgr.</b>		4 kontorassistenter I.	
postmester A. C. Nielsen.....	44	8 kontorassistenter II.	
overassistent H. Bolving.....	512	<b>Herlufmagle, 15. lkl., tlgr.</b>	
assistent N. M. Møller.....	669a	postmester O. A. Andersen.....	171
1 kontorassistent II.		<b>Hillerød, 23. lkl., tlgr. og tlfn., omlæsning 500.</b>	
<b>Frederiksværk, 18. lkl., tlgr.</b>		postmester J. P. Thule, R.*.....	9
postmester C. Jacobsen.....	70	kontrolør E. A. Frederiksen.....	233
assistent B. F. Nielsen.....	665	overassistent fru E. M. Ruge.....	T 208
1 kontorassistent II.		— K. Dømler.....	432
<b>Fuglebjerg, 15. lkl., tlgr.</b>		— H. Sørensen.....	584
postmester H. M. Pedersen.....	71	assistent K. E. Jensen.....	256
<b>Gilleleje, 18. lkl., tlgr.</b>		— K. A. Larsen.....	346
postmester A. C. Rasmussen.....	355	12 kontorassistenter II.	
assistent P. H. Jensen.....	143	<b>Holbæk, 23. lkl., tlgr. og tlfn., omlæsning 240.</b>	
<b>Græsted, 15. lkl., tlgr.</b>		postmester, løjtnant K. A. Nielsen.....	59
postmester J. P. V. B. Jensen.....	20	kontrollør E. J. Pedersen.....	453
<b>Gudhjem, 15. lkl., tlgr.</b>		overassistent V. Nielsen.....	228
postmester F. H. C. Sørensen.....	7	— G. Gjerløv.....	286
<b>Gørlev Sjælland, 18. lkl., tlgr.</b>		assistent K. F. Hansen.....	125
postmester P. M. F. Madsen.....	103	— frk. G. L. Rasmussen.....	696f
<b>Hasle, 15. lkl., tlgr.</b>		1 kontorassistent I.	
postmester P. L. Killendahl.....	30	10 kontorassistenter II.	
		<b>Hornbæk, 18. lkl., tlgr.</b>	
		postmester V. J. Andersen.....	234
		assistent J. O. Jensen.....	590
		<b>Hundested, 18. lkl., tlgr.</b>	
		postmester A. V. Lund.....	56
		assistent N. O. Albertsen.....	421

Kontor og personale	Ancien- nitets- nr.	Kontor og personale	Ancien- nitets- nr.
<b>Høng, 15. lkl., tlgr.</b>		<b>Nakskov, 23. lkl., tlgr. og tlfm., omlæsning 240.</b>	
postmester K. S. Lund.....	192	postmester A. J. F. Jakobsen, R.*.....	27
<b>Hørsholm, 18. lkl., tlgr.</b>		kontrollør P. Hankil.....	429
postmester R. J. N. Møller.....	22	overassistent J. E. Jørgensen.....	278
assistent frk. B. S. Hansen.....	507	— L. V. Jensen.....	521
1 kontorassistent II.		assistent frk. E. K. Andersen.....	113
<b>Jyderup, 21. lkl., tlgr.</b>		— E. E. Hansen.....	491
postmester, translator E. Jensen.....	92	medhjælper frk. A. Rasmussen.....	208b
assistent P. F. Madsen.....	650	1 kontorassistent I.	
<b>Jægerspris, 15. lkl., tlgr.</b>		14 kontorassistenter II.	
postmester N. V. Krogh.....	47	<b>Neksø, 18. lkl., tlgr.</b>	
<b>Kalundborg, 23. lkl., tlgr. og tlfm., omlæsning 500.</b>		postmester — —.....	
postmester A. E. E. G. Andersen, R.*.....	5	medhjælper N. P. Schmidt.....	216
kontrollør O. H. N. Jensen.....	f 407	<b>Nykøbing Fl., 25. lkl., tlgr. og tlfm., omlæsning 500.</b>	
overassistent K. E. O. Petersen.....	410	postmester C. H. Hansen.....	29
— G. Møller.....	f 550	stationsleder i 21. lkl. A. E. O. Christensen.....	Tp 80
assistent P. U. Ahrenst.....	416	post- og telegrafkasserer i 21. lkl.	
medhjælper F. V. Larsen.....	50	A. F. Kristensen.....	r 70
6 kontorassistenter II.		kontrollør A. A. Bille-Hansen.....	T 187
<b>Korsør, 23. lkl., tlgr. og tlfm., omlæsning 500.</b>		— V. J. S. Larsen.....	288
postmester H. P. Michelsen, R.*.....	47	— C. A. Toft.....	450
kontrollør frk. A. R. L. Lehn.....	Tp 26	overassistent P. Winther.....	P 163
overassistent T. K. B. Petersen.....	f 408	— J. L. Søltoft.....	f 383
assistent fru E. A. Hansen.....	T 23	— B. Poulsen.....	f 544
— frk. M. K. Johansen.....	Tp 31	assistent frk. H. F. D. Jensen.....	T 20
— J. K. K. Witthøfft.....	350	— frk. E. M. Lund.....	T 29
1 kontorassistent I.		— A. M. Carstensen.....	f 206
4 kontorassistenter II.		— fru K. Danielsen.....	572a
<b>Køge, 23. lkl., tlgr. og tlfm., omlæsning 240.</b>		2 kontorassistenter I.	
postmester, løjtnant N. H. C. Egeberg, R.*.....	6	22 kontorassistenter II.	
kontrollør S. Hansen.....	309	<b>Nykøbing Sjælland, 23. lkl., tlgr.</b>	
overassistent K. F. Andersen.....	596	postmester V. Hansen, R.*.....	25
assistent K. Madsen.....	283	kontrollør K. E. Jensen.....	459
medhjælper frk. B. A. Nielsen.....	144	overassistent A. P. Rasmussen.....	407
5 kontorassistenter II.		assistent, løjtnant H. S. Jensen.....	P 70
<b>Lundby, 18. lkl., tlgr.</b>		— P. I. H. Larsen.....	693
postmester, løjtnant J. K. R. Jørgensen.....	112	<b>Nysted, 18. lkl., tlgr.</b>	
<b>Maribo, 23. lkl., tlgr. og tlfm., omlæsning 240.</b>		postmester H. P. K. Jespersen.....	128
postmester M. P. Bøgsted, R.*.....	14	medhjælper D. Sterup.....	131
kontrollør E. Hansen.....	r 188	<b>Næstved, 25. lkl., tlgr. og tlfm., omlæsning 500.</b>	
overassistent — —.....		postmester, løjtnant V. R. H. Frederiksen,	
assistent J. Schou.....	538	R.1*.....	24
medhjælper frk. K. Hansen.....	163	kontrollør M. S. T. Hansen.....	232
1 kontorassistent I.		— V. W. Nørgaard.....	376
5 kontorassistenter II.		overassistent C. F. Zachariassen.....	184
<b>Mern, 15. lkl., tlgr.</b>		— K. S. Hansen.....	229
postmester W. Hermansen.....	50	assistent H. A. F. Christensen.....	176
		— G. K. Olsen.....	357
		1 kontorassistent I.	
		12 kontorassistenter II.	

Kontor og personale	Ancien- nitets- nr.	Kontor og personale	Ancien- nitets- nr.
<b>Nørre-Alslev</b> , 18. lkl., tlgr. postmester T. V. V. Jørgensen.....	296	<b>Skælskør</b> , 21. lkl., tlgr. postmester S. Steensen, R.*..... assistent C. P. Obling..... — — — .....	88 701c
<b>Præstø</b> , 18. lkl., tlgr. postmester S. E. Eye..... assistent S. A. Mortensen.....	6 86	<b>Slagelse</b> , 23. lkl., tlgr. og tlfm., omlæsning 500. postmester B. Dupont..... kontrolør S. A. H. Jensen..... — G. Hjelmar..... overassistent fru E. M. Kaas..... — V. G. Jensen..... assistent P. E. Birkedahl..... medhjælper frk. T. V. Taarsted..... 2 kontorassistenter I. 9 kontorassistenter II.	f 174 344 Tp 369 502 488 206a
<b>Ringsted</b> , 23. lkl., tlgr. og tlfm., omlæsning 240. postmester A. Hejn..... kontrollør H. M. Sørensen..... overassistent V. Hansen..... assistent L. K. Pedersen..... — frk. B. Ø. Larsen..... 1 kontorassistent I. 6 kontorassistenter II.	72 479 470 526 710b	<b>Slangerup</b> , 18. lkl., tlgr. postmester B. C. O. Jespersen.....	48
<b>Roskilde</b> , 25. lkl., tlgr. og tlfm., omlæsning 700. postmester A. H. Schmidt..... post- og telegrafkasserer i 21. lkl. C. C. V. Nielsen..... kontrolør, løjtnant B. M. Christensen..... — A. A. Olufson..... overassistent A. Poder..... — E. B. Jørgensen..... — J. R. V. Nielsen..... assistent N. O. C. Bendtsen..... — H. E. P. Gade..... — — — .....	7 P 14 P 21 P 167 332 334 464 289 374	<b>Sorø</b> , 21. lkl., tlgr. postmester G. Skaarup..... overassistent frk. I. A. Hansen..... assistent B. Jensen..... 1 kontorassistent II.	79 Tp 101 617
2 kontorassistenter I. 10½ kontorassistent II.		<b>Stege</b> , 23. lkl., tlgr. og tlfm. postmester H. E. Pedersen..... kontrolør H. B. Christiansen..... overassistent frk. K. I. M. Larsen..... assistent P. Brockdorff..... 1 kontorassistent I. 2 kontorassistenter II. 3 ekstramedhjælpere.	76 222 Tp 311 541
<b>Ruds-Vedby</b> , 18. lkl., tlgr. postmester P. G. R. Nielsen.....	420	<b>Store-Heddinge</b> , 18. lkl., tlgr. postmester M. Mikkelsen..... assistent E. J. Duelund.....	45 398
<b>Rungsted Kyst</b> , 18. lkl., tlgr. postmester K. S. Andersen..... overassistent frk. A. L. M. Rasmussen.....	193 Tp 315	<b>Stubbekøbing</b> , 18. lkl., tlgr. postmester V. L. Winther..... assistent fru J. O. Christensen.....	15 647
<b>Rødby</b> , 18. lkl., tlgr. postmester H. E. Larsen..... assistent R. C. Sørensen.....	212 133	<b>Svaneke</b> , 18. lkl., tlgr. postmester R. Lyster.....	370
<b>Rønne</b> , 23. lkl., tlgr. og tlfm., omlæsning 360. postmester, løjtnant H. W. Knudsen..... kontrollør H. C. T. Møller..... — E. Hansen..... overassistent A. M. Holm..... assistent V. K. Henriksen..... — H. Nørregaard..... — T. Engell..... — E. B. Jensen..... — — — .....	61 rf 225 428 413 87 f 359 f 469 654	<b>Svinninge</b> , 18. lkl., tlgr. postmester S. S. Johansen.....	396
medhjælper frk. I. K. B. Nielsen..... 15 kontorassistenter II.	201	<b>Tølløse</b> , 18. lkl., tlgr. postmester C. J. L. Johansen..... assistent K. M. Jensen.....	203 471
<b>Sakskøbing</b> , 18. lkl., tlgr. postmester J. N. Kou..... assistent E. H. Andersen.....	14 433		
<b>Skibby</b> , 18. lkl., tlgr. postmester K. V. Hansen.....	334		

Kontor og personale	Ancien- nitets- nr.	Kontor og personale	Ancien- nitets- nr.
<b>Tåstrup, 23. lkl., tlgr.</b>		<b>Afløserpersonale.</b>	
postmester J. C. Christensen . . . . .	68	Helsingør: assistent V. K. H. Kristensen	337
overassistent H. Ø. Jacobsen . . . . .	263	— H. P. Andersen . . . . .	597
assistent frk. E. Hansen . . . . .	520	Hillerød: assistent M. Jensen . . . . .	204
— frk. H. M. Hansen . . . . .	658	— A. Laustsen . . . . .	331
3 kontorassistenter II.		Holbæk: assistent M. V. G. Nielsen . .	712
		medhjælper I. D. Nielsen . . .	73
<b>Vordingborg, 23. lkl., tlgr. og tlfm., omlæsning</b>		København: assistent D. C. Olsen . . . . .	463
240.		— S. E. Arngrimson . . . . .	532
postmester S. A. J. D. Pedersen . . . . .	41	Køge: assistent O. S. Pedersen . . . . .	445
kontrolør H. Poulsen . . . . .	283	— I. Christensen . . . . .	571
overassistent E. L. Bruun . . . . .	378	Nakskov: assistent P. Christiansen . . . . .	417
assistent K. Olesen . . . . .	386	Nykøbing Fl.: assistent G. H. Hansen . . . . .	f 260
— T. Schmidt-Jensen . . . . .	692	— E. J. B. Hansen . . . . .	384
1 kontorassistent I.		— H. H. H. Buur . . . . .	701b
8 kontorassistenter II.		Næstved: assistent H. A. Sørensen . . . . .	582
		— K. K. Kristensen . . . . .	586
<b>Åkirkeby, 18. lkl., tlgr.</b>		Ringsted: assistent K. G. Larsen . . . . .	448
postmester K. V. Møller . . . . .	333	— E. G. Jørgensen . . . . .	572
		Roskilde: assistent G. D. Sørensen . . . . .	130
		— A. K. Jensen . . . . .	326
		Rønne: assistent F. V. Madsen . . . . .	327
		— T. S. Birkebælt . . . . .	558
		— O. Olesen . . . . .	669
		Slagelse: assistent O. B. Hansen . . . . .	248
		Vordingborg: medhjælperfrk. B.T.Nielsen.	205d

I Næstved, Roskilde, Rungsted Kyst, Slagelse og Stege ud-  
fyldes 1 assistentplads af en overassistent.



### Kontorassistentpersonale ved postkontorer i 1. distrikt.

Kontor	Navn	Født	Kon- torist	Kontor- assistent II	Kontor- assistent I	Anmærkninger
Birkerød.....	1 kontoristaspirt.					
Frederikssund....	frk. M. S. Skovsen.....	6.12.07	1.4.33	1.4.46		
Frederiksværk....	1 kontoristaspirt					
Haslev.....	frk. L. O. Jensen.....	4.3.38		1.9.59		
Helsingør.....	frk. K. A. K. Andersen.....	27.9.98	1.9.19	1.7.31	1.4.47	
	fru G. Campbell.....	4.5.13	1.6.37	1.4.46	1.4.53	
	frk. G. S. Petersen.....	27.4.16	1.5.40	1.4.46	1.4.53	
	fru E. E. Skjødt-Nielsen.....	22.4.27	1.5.48	1.4.55	1.4.60	u.f.nr. 2.5.-1.8.60°.
	fru E. Wacl.....	3.9.25	1.12.46	1.4.58	.....	ktass. II 1.4.55-30.6.56.
	frk. E. M. Jensen.....	2.2.29	1.7.51	1.4.58		
	fru L. V. Brauer.....	14.12.35	1.1.57	1.4.58		
	3 kontoristaspirt.					
Hillerød.....	frk. A. C. E. Kreutzer.....	2.6.00	1.5.19	1.4.45		ude af postv. 1.5.21-31.3.25°.
	fru E. I. R. Højerby.....	19.12.26	1.6.48	1.4.57		u.f.nr. 1.12.51-30.4.52°.
	fru T. I. M. Olsen.....	24.4.23	1.7.48	1.4.57		u.f.nr. 1.12.50-31.5.51.
	fru I. M. Nielsen.....	28.12.28	1.6.50	1.4.58		
	fru E. I. Hansen.....	17.8.38	.....	1.9.59		
	5 kontoristaspirt.					
Holbæk.....	fru C. H. Petersen.....	5.11.22	1.4.48	1.12.56	1.4.60	
	frk. K. Helmuth.....	16.5.31	1.7.56	1.4.58		
	fru I. A. S. Kristiansen.....	19.1.38	.....	1.2.59		
	frk. B. S. Nielsen.....	15.6.37	.....	1.3.59		
	6 kontoristaspirt.					
Hørsholm.....	frk. K. H. Nielsen.....	24.1.27	1.6.48	1.4.55		
Kalundborg.....	frk. G. V. Andersen.....	27.4.33	1.5.54	1.4.58		
	frk. L. K. Rasmussen.....	1.4.39	.....	1.4.60		
	3 kontoristaspirt.					
Korsør.....	fru K. M. B. Beck.....	25.3.99	1.6.36	1.4.46	1.4.52	
	fru G. S. Møller.....	11.8.32	1.6.55	1.4.58		
	frk. E. Jakobsen.....	21.3.32	1.4.56	1.4.58		
	fru K. E. Jensen.....	1.6.27	1.6.58	1.6.58		
	frk. L. S. Rasmussen.....	29.8.38	.....	1.9.59		
Køge.....	fru V. M. Pedersen.....	27.9.29	1.10.50	1.4.58		
	fru H. Carlsen.....	4.2.29	1.8.51	1.4.58		
	fru B. J. Mortensen.....	1.11.30	1.12.51	1.4.58		
	frk. A. Gertsen.....	4.6.36	1.7.57	1.4.58		
	frk. L. M. Larsen.....	11.5.37	1.6.58	1.6.58		
Maribo.....	frk. E. A. C. Hermansen.....	4.3.96	1.4.20	1.4.39	1.4.57	} ude af post- og telegrafv. 1.10.44-31.1.46.
	fru A. G. E. T. Krogh-Jensen.....	17.3.10	1.4.34	1.4.58	.....	
	3 kontoristaspirt.					

Kontor	Navn	Født	Kon- torist	Kontor- assistent II	Kontor- assistent I	Anmærkninger
Nakskov.....	frk. E. C. Thorsen.....	19.6.13	1.7.37	1.4.46	1.4.53	
	fru R. Jørgensen.....	16.7.29	1.11.50	1.4.58	1.4.60	
	frk. J. A. Dichow.....	4.9.94	1.1.17	1.7.31		
	frk. E. Czappa.....	15.7.31	1.8.52	1.4.58		
	fru K. Pedersen.....	3.7.35	1.8.56	1.4.58		
	fru B. B. Christensen.....	23.4.34	1.8.56	1.4.58		
	fru A. Hansen.....	25.8.36	.....	1.8.58		
	frk. A. B. Hansen.....	7.8.37	.....	1.9.58		
	fru B. L. Christiansen.....	22.11.38	.....	1.12.59		
		1 kontorassistent I udfører tjeneste i kontorassistent II-plads. 5 kontoristaspiranter.				
Nykøbing Fl....	frk. E. A. Eriksen.....	4.12.96	1.10.16	1.5.36	1.4.49	
	fru E. R. Olsen.....	29.12.19	1.1.44	1.4.48	1.4.58	
	fru G. I. Nielsen.....	18.3.32	1.9.54	1.4.58	1.4.60	
	fru A. T. Sørensen.....	1.11.24	1.6.48	1.8.56		
	fru E. K. Rasmussen.....	28.6.26	1.11.48	1.4.57		
	frk. I. Arildsen.....	21.3.28	1.4.49	1.4.57		
	frk. E. Laursen.....	12.1.30	1.2.51	1.4.58		
	fru A. G. Christensen.....	7.1.31	1.2.52	1.4.58		
	frk. B. Jensen.....	11.11.32	1.12.53	1.4.58		
	fru B. H. Jacobsen.....	3.3.36	1.4.57	1.4.58		
	fru L. F. Hansen.....	17.10.38	.....	1.11.59		
	frk. I. I. Rasmussen.....	21.1.37	.....	1.1.60		
		1 kontorassistent I udfører tjeneste i kontorassistent II-plads. 10 kontoristaspiranter.				
Næstved.....	fru S. R. Hermansen.....	13.12.26	1.1.48	1.4.55	1.4.60	
	fru A. B. Nyegaard.....	13.3.25	1.8.48	1.4.55		
	fru A. I. Kristiansen.....	13.11.25	1.4.49	1.4.56		
	fru G. R. Knudsen.....	28.10.34	1.11.55	1.4.58		
	fru G. A. S. Hansen.....	6.4.35	1.8.56	1.4.58		
	frk. L. Gundorf.....	13.10.35	1.11.56	1.4.58		
	fru K. Rasmussen.....	22.2.39	.....	1.3.60		
	fru I. A. Hansen.....	11.2.39	.....	1.3.60		
	fru A. A. M. Hansen.....	1.10.38	.....	1.12.60		
	4 kontoristaspiranter.					
Ringsted.....	C. H. Jensen.....	1.6.04	1.11.46	1.4.50	1.4.55	1pb. 1.12.29-31.10.46.
	fru H. M. Jensen.....	16.10.33	1.8.57	1.4.58	1.4.60	
	fru N. E. U. Nielsen.....	21.11.35	1.12.56	1.4.58		
	fru E. K. Pedersen.....	4.10.37	.....	1.11.58		
	frk. R. M. Enevoldsen.....	7.12.37	.....	1.1.59		
	fru A. M. Olsen.....	14.9.39	.....	1.11.60		
		1 kontorassistent I udfører tjeneste i kontorassistent II-plads. 1 kontoristaspirant.				
Roskilde.....	frk. M. I. Johansen.....	22.11.07	1.6.32	1.4.46	1.4.49	
	frk. I. M. E. Nielsen.....	17.10.16	1.11.40	1.4.46	1.4.56	
	fru K. L. Hare (1/2 tj.).....	6.5.06	1.7.31	1.4.58	.....	u.f.nr. 1.11.42-30.4.43 <sup>o</sup> .
	frk. D. Sloth.....	6.10.28	1.11.49	1.4.58	.....	u.f.nr. 15.11.57-14.4.58.
	fru I. R. Granvig.....	6.10.32	1.11.53	1.4.58		
	fru B. E. Burfelt.....	12.5.33	1.6.54	1.4.58		u.f.nr. 15.11.55-14.5.56.
	fru M. S. Gudiksen.....	30.4.38	.....	1.5.59		
	fru E. M. Christensen.....	9.6.39	.....	1.7.60		
	4 kontoristaspiranter.					

Kontor	Navn	Født	Kontorist	Kontor-assistent II	Kontor-assistent I	Anmærkninger
Rønne.....	frk. M. K. Didriksen.....	14.5.01	1.5.19	1.4.45	.....	}ude af postv. 1.5.21-30.11.24 <sup>a</sup> }u.f.nr. 1.10.27-30.9.28. u.f.nr. 1.3.-31.5.52 <sup>a</sup> .
	frk. A. L. Andersen.....	10.1.27	1.5.51	1.4.56		
	frk. A. G. Hansen.....	26.5.24	1.2.50	1.4.58		
	fru A. S. Holm.....	29.1.33	1.8.54	1.4.58		
	frk. E. K. Jakobsen.....	4.12.35	1.1.57	1.4.58		
	fru L. Jensen.....	23.4.37	1.5.58	1.5.58		
	frk. A. Kuhre.....	15.2.38	.....	1.3.59		
	fru A. Kofoed.....	9.6.38	.....	1.7.59		
	7 kontoristaspiranter.					
Slagelse.....	frk. G. M. Madsen.....	29.7.99	1.4.20	1.7.31	1.4.51	kontorist I 1.5.25-31.5.28. }ude af post- og telegrafv. }1.10.52-31.1.55.
	fru E. A. Andresen.....	28.2.24	1.4.46	1.4.57	1.4.60	
	fru E. P. Hansen.....	11.11.34	1.12.55	1.4.58		
	fru I. G. Lørche.....	11.3.35	1.4.56	1.4.58		
	fru B. M. Møller.....	9.2.36	1.3.57	1.4.58		
	frk. K. H. B. Navne.....	2.2.35	1.3.57	1.4.58		
	fru E. M. Christensen.....	30.7.38	.....	1.8.59		
	frk. R. B. Vagner.....	19.10.39	.....	1.11.60		
	frk. R. E. Pedersen.....	6.11.39	.....	1.12.60		
	3 kontoristaspiranter.					
Sorø.....	1 kontoristaspirant.					
Stege.....	frk. Y. L. Selch-Madsen.....	26.8.08	1.9.32	1.4.46	1.4.50	
	fru I. B. L. Mortensen.....	15.3.25	1.5.46	1.4.55		
	frk. I. Pedersen.....	26.8.27	1.3.51	1.4.57		
	fru B. Larsen.....	5.6.33	1.7.54	1.4.58		
	3 ekstramedhjælpere.					
Tåstrup.....	3 kontoristaspiranter.					
Vordingborg....	frk. E. R. Olsen.....	29.7.17	1.8.41	1.4.48	1.4.60	
	fru I. M. Petersen.....	24.10.32	1.12.53	1.4.58		
	fru J. R. Nielsen.....	16.10.34	1.12.55	1.4.58		
	fru C. L. Gregersen.....	25.7.37	.....	1.8.58		
	4 kontoristaspiranter.					

## Postkontorer i 2. distrikt.

Kontor og personale	Ancien- nitets- nr.	Kontor og personale	Ancien- nitets- nr.
<b>Assens, 21. lkl., tlgr.</b>		<i>(Esbjerg)</i>	
postmester K. E. Munch.....	29	overassistent J. C. Tidemann.....	548
overassistent B. E. Madsen.....	418	— A. Jørgensen.....	558
assistent H. R. Johansen.....	98	assistent S. Carstensen.....	183
1 kontorassistent II.		— B. Smidt.....	261
		— fru E. K. H. Gotfredsen.....	294
		— E. Rugaard.....	f 394
<b>Augustenborg, 18. lkl., tlgr. og tlfn.</b>		2 kontorassistent I.	
postmester C. Andersen.....	276	29 kontorassistenter II.	
assistent S. A. Henriksen.....	192		
1 ekstramedhjælper.		<b>Postekspedition Esbjerg 1, 15. lkl., tlgr.</b>	
		postforvalter P. Steffensen.....	P 239
<b>Bogense, 21. lkl., tlgr.</b>			
postmester P. E. Jensen.....	49	<b>Fredericia, 25. lkl., tlgr. (kun afg.), omlæsning</b>	
overassistent M. H. Madsen.....	463	700.	
medhjælper frk. I. Madsen.....	103	postmester H. Møller.....	33
		post- og telegrafkasserer i 21. lkl. P. O. P.	
<b>Bramminge, 21. lkl., tlgr., omlæsning 240.</b>		Andersen.....	Tp 121
postmester H. G. B. Biering.....	109	kontrollør A. Relster.....	Tp 159
assistent R. V. Madsen.....	485	— T. M. Lorenzen.....	444
		overassistent K. Eriksen.....	190
<b>Broager, 18. lkl., tlgr. og tlfn.</b>		— E. Præst.....	414
postmester J. S. Petersen.....	418	assistent frk. A. M. Fosholm.....	Tp 55
4 ekstramedhjælpere.		— fru K. M. Klemmentsen.....	182
		2 kontorassistent I.	
<b>Brørup, 18. lkl., tlgr.</b>		5 kontorassistent II.	
postmester K. J. Fensborg.....	32	<b>Postekspedition Fredericia 1, 18. lkl.</b>	
medhjælper frk. T. Hansen.....	168	postforvalter frk. I. M. Poulsen.....	P 241
<b>Christiansfeld, 18. lkl., tlgr. (nedsættes ved</b>		<b>Fåborg, 23. lkl., tlgr., omlæsning 240.</b>	
ledighed i 15. lkl.).		postmester A. H. Jensen.....	57
postmester E. A. Hermansen.....	201	overassistent frk. S. Andersson.....	80
		assistent frk. D. Madsen.....	128
<b>Esbjerg, 25. lkl., tlgr. og tlfn., grænseforr. 450,</b>		— T. F. Rasmussen.....	549
omlæsning 500.		1 kontorassistent I.	
postmester S. E. D. Frederiksen.....	30	2 kontorassistent II.	
overkontrollør P. M. Jessen.....	f 85		
stationsleder i 21. lkl. K. M. Pedersen.....	f 135	<b>Glamsbjerg, 15. lkl., tlgr.</b>	
post- og telegrafkasserer i 21. lkl. J. Nielsen.....	P 110	postmester A. Helmig.....	123
kontrollør N. V. Hansen.....	268		
— O. Jakobsen.....	f 278	<b>Gram, 18. lkl., tlgr.</b>	
— V. Pedersen.....	f 382	postmester P. F. Riemann, R*.....	179
— B. Schmidt.....	401		
— P. W. Jensen.....	462	<b>Gråsten, 21. lkl., tlgr.</b>	
overassistent fru E. S. Kristensen.....	Tp 103	postmester A. B. Maybom.....	122
— frk. E. A. L. Steen.....	T 329	overassistent O. C. C. Leimand.....	586
— H. Christensen.....	f 341	assistent H. C. Petersen.....	110
— fru M. Sillasen.....	T 370		
— H. H. Seidel.....	411		
— P. Christiansen.....	420		
— H. Bang.....	f 452		



Kontor og personale	Ancien- nits- nr.	Kontor og personale	Ancien- nits- nr.
<b>Haderslev, 25. lkl., tlgr. og tlf.</b>		<b>Marstal, 18. lkl., tlgr.</b>	
postmester A. H. E. Behrendt, R.*.....	3	postmester K. Raun.....	144
post- og telegrafkasserer i 21. lkl. frk. A. J. Olesen.....	67	assistent S. E. Holst.....	676a
kontrollør J. H. Frederiksen.....	P 124		
— K. O. Pedersen.....	f 295	<b>Middelfart, 23. lkl., tlgr. og tlf.</b>	
— B. Gregersen.....	f 336	postmester J. J. Hangel.....	28
overassistent frk. J. A. C. Gade.....	T 111	overassistent H. Hansen.....	439
— K. M. Christensen.....	249	assistent frk. E. K. Traun.....	P 72
— J. Fuglsang.....	423	— frk. A. L. Larsen.....	708c
assistent A. J. P. Mikkelsen.....	89	10 kontorassistenter II.	
— H. Lysgaard.....	f 214		
— frk. G. I. Gemmer.....	368	<b>Nordborg, 21. lkl., tlgr. og tlf.</b>	
3 kontorassistenter I.		postmester H. Udsen.....	100
12 kontorassistenter II.		assistent fru E. J. Mehlskov.....	242
4 ekstramedhjælpere.		medhjælper fru E. Pedersen.....	208
<b>Holsted, 18. lkl., tlgr.</b>		<b>Nordby Fanø, 21. lkl., tlgr.</b>	
postmester R. Nielsen.....	178	postmester A. C. Herold.....	35
		overassistent E. Jørgensen.....	250
<b>Højer, 15. lkl., tlgr.</b>		— K. S. Andersen.....	593
postmester E. B. Jensen.....	193	assistent M. A. Jessen.....	124
<b>Kerteminde, 18. lkl., tlgr.</b>		<b>Nyborg, 23. lkl., tlgr. og tlf., omlæsning 500.</b>	
postmester G. A. Buciek.....	57	postmester H. C. Schwennesen.....	70
assistent fru E. B. Høyrup.....	P 56	kontrollør B. Jensen.....	414
— J. Lassen.....	645	overassistent W. R. Andersen.....	349
		— fru I. P. Andersen.....	399
<b>Kolding, 25. lkl., tlgr. (kun afg.), omlæsning 500.</b>		— R. R. Pedersen.....	f 495
postmester A. Dræbel, R.*.....	4	assistent fru K. R. Jensen.....	709b
overkontrollør K. A. Jespersen.....	115	1 kontorassistent I.	
post- og telegrafkasserer i 21. lkl. A. C. Holm.....	P 7	9 kontorassistenter II.	
kontrollør S. E. Knudsen.....	277		
overassistent J. S. Keller.....	380	<b>Nørre-Åby, 18. lkl.</b>	
— frk. A. C. O'Duinn.....	434	postmester R. H. Bodholdt.....	161
— J. F. Johansen.....	438	overassistent T. A. N. Ommen.....	592
— J. K. Larsen.....	513		
assistent frk. A. Hansen.....	201	<b>Odense, 26. lkl., omlæsning 700.</b>	
— fru E. I. Andersen.....	534	postmester J. S. Grauslund, R.*.....	5
1 kontorassistent I.		overkontrollør S. Rasmussen.....	r 125
7 kontorassistenter II.		post- og telegrafkasserer i 23. lkl., kaptajn H. Thuesen, R.*.....	P 16
<b>Postekspedition Kolding 1, 18. lkl., tlgr.</b>		kontrollør F. A. E. F. Bauditz.....	P 5
postforvalter H. A. Petersen.....	Tp 143	— F. L. Klenø.....	Tp 102
		— P. C. B. Trans.....	P 142
<b>Lohals, 15. lkl.</b>		— F. R. Dupont.....	Tp 208
postmester E. F. S. Juhlert.....	1	— O. E. A. Pedersen.....	211
		— P. Ryge.....	262
<b>Lunderskov, 15. lkl., omlæsning 240.</b>		— A. J. Jensen.....	426
postmester N. P. J. Jensen.....	136	— H. G. Nielsen.....	474
		— W. Vollerup.....	485
<b>Løgumkloster, 18. lkl., tlgr.</b>		overassistent H. C. Rasmussen.....	Tp 89
postmester A. R. Kristoffersen.....	107	— H. S. Laursen.....	117
1 ekstramedhjælper.		— frk. H. Petersen.....	Tp 120
		— frk. G. Høvring.....	P 188

Kontor og personale	Ancien- nits- nr.	Kontor og personale	Ancien- nits- nr.
<i>(Odense)</i>		<b>Rudkøbing</b> , 21. lkl., tlgr., omlæsning 240.	
overassistent H. J. W. Nørgaard .....	226	postmester J. A. L. Petersen .....	62
— H. Overbeck .....	248	overassistent H. P. Hansen .....	243
— K. A. Ravnø .....	285	assistent E. Johansen .....	118
— H. Jensen .....	330	2 kontorassistenter II.	
— K. Havndrup .....	331		
— S. E. Ottosen .....	479	<b>Rødning</b> , 18. lkl., tlgr.	
— E. L. Just .....	499	postmester V. Marker .....	68
— P. E. K. Sørensen .....	553		
— J. M. R. Madsen .....	606	<b>Rødekro</b> , 18. lkl., tlgr., omlæsning 240.	
— fru J. M. Poulsen .....	607	postmester C. Jensen .....	380
assistent E. J. L. Andresen .....	103		
— frk. V. Jensen .....	347	<b>Skærbæk</b> , 21. lkl., tlgr. (nedsættes ved ledighed i 18. lkl.).	
9 kontorassistenter I.		postmester A. P. L. Jensen .....	63
15 kontorassistenter II.		assistent B. E. Sandholdt .....	603
<b>Postekspedition Odense 1</b> , 23. lkl., tlgr.		<b>Sommersted</b> , 18. lkl.	
postforvalter K. M. J. Gaarslev .....	Tp 50	postmester F. K. Iversen .....	51
<b>Postekspedition Odense 2</b> , 18. lkl., tlgr.		<b>Svendborg</b> , 25. lkl., tlgr. og tlf., omlæsning 600.	
postforvalter C. J. Jensen .....	Tp 359	postmester, kaptajn A. V. Hansen, R.* .....	8
<b>Postekspedition Odense 3</b> , 18. lkl., tlgr.		overkontrolør P. J. Ø. Aue .....	68
postforvalter H. J. F. Tobiesen .....	Tp 354	stationsleder i 21. lkl. P. R. Hansen, R.* .....	T 24
<b>Postekspedition Odense 4</b> , 15. lkl., tlgr.		post- og telegrafkasserer i 21. lkl. M. Jensen .....	Tp 114
postforvalter H. J. Rasmussen .....	P 147	kontrollør K. G. I. Larsen .....	403
<b>Bolbro postekspedition</b> , 18. lkl., tlgr. (kun afg.).		overassistent fru K. H. Stokholm .....	Tp 68
postforvalter V. Foldager .....	483	— N. A. Andersen .....	350
<b>Fruens Bøge postekspedition</b> , 18. lkl., tlgr. (kun afg.).		— K. A. Holtmann .....	398
postforvalter J. Pedersen .....	P 17	— T. V. Nielsen .....	554
<b>Otterup</b> , 18. lkl., tlgr.		assistent A. Kjær .....	268
postmester E. V. Nielsen .....	432	— B. T. Jørgensen .....	588
<b>Padborg</b> , 21. lkl., tlgr.		2 kontorassistenter I.	
postmester L. D. Hansen, R.* .....	3	21 kontorassistenter II.	
overassistent L. C. Thomsen .....	613	<b>Sønderborg</b> , 25. lkl., tlgr. og tlf.	
assistent fru I. M. Jørgensen .....	618	postmester O. K. Andersen, R.* .....	16
<b>Ribe</b> , 21. lkl., tlgr.		stationsleder i 21. lkl. O. C. Lodberg .....	Tp 10
postmester K. Ejmar .....	81	kontrolør M. Jæger .....	311
overassistent K. E. Alsig .....	375	— W. A. F. Jensen .....	f 312
— H. S. Tauman .....	594	overassistent fru E. Hansen .....	Tp 25
assistent frk. A. L. Nielsen .....	344	assistent H. C. Paulsen .....	336
1 kontorassistent II.		— N. C. Lauritzen .....	595
<b>Ringe</b> , 21. lkl., tlgr., omlæsning 240.		5 kontorassistenter I.	
postmester C. J. P. O. Sestoft .....	76	11 kontorassistenter II.	
overassistent K. N. Kaptain .....	259	6 ekstralmedhjælpere.	
assistent frk. K. Bach .....	P 53	<b>Tinglev</b> , 21. lkl., tlgr., omlæsning 360.	
		postmester H. Nielsen .....	55
		assistent S. E. Hansen .....	P 69
		— fru S. M. Pedersen .....	462
		<b>Toftlund</b> , 18. lkl., tlgr. og tlf.	
		postmester T. N. T. Birkelund .....	169

Kontor og personale	Ancien- nitets- nr.	Kontor og personale	Ancien- nitets- nr.
<b>Troense, 15. lkl., tlgr.</b> postmester R. L. Hjørdemaal.....	12		
<b>Tønder, 23. lkl., tlgr. og tlfm., omlæsning 240.</b> postmester M. M. A. Andersen, R.*.....	3		
kontrolør fru E. Bay.....	T 116		
— H. P. E. Roslev.....	394		
overassistent A. Gyldenhof.....	277		
assistent L. B. Andersen.....	348		
— frk. E. Lind.....	512		
1 kontorassistent I. 7 kontorassistenter II. 4 ekstramedhjælpere.			
<b>Ullerslev, 18. lkl.</b> postmester K. H. Nørgaard.....	100		
<b>Vamdrup, 18. lkl., tlgr.</b> postmester J. D. Løhde.....	360		
1 kontorassistent II.			
<b>Vejen, 21. lkl., tlgr.</b> postmester S. P. R. Klottrup, R.*.....	13		
overassistent H. Rasmussen.....	422		
assistent C. G. Gaarde.....	422		
<b>Vojens, 21. lkl., tlgr., omlæsning 240.</b> postmester A. J. Jensen.....	74		
overassistent A. Vorre.....	514		
assistent K. Sørensen.....	379		
<b>Ærøskøbing, 18. lkl., tlgr.</b> postmester H. J. A. Schwartzlose.....	47		
medhjælper L. Knudsen.....	188		
<b>Åbenrå, 25. lkl., tlgr. og tlfm.</b> postmester H. P. Wendelboe.....	35		
stationsleder i 21. lkl. B. Frølund.....	rf 128		
kontrolør A. Dalggaard.....	210		
overassistent R. L. Jepsen.....	Tp 95		
— A. G. Hansen.....	377		
assistent P. Sørensen.....	221		
— J. C. Jørgensen.....	f 343		
— A. R. Buhl.....	705		
5 kontorassistent I. 7 kontorassistenter II. 12 ekstramedhjælpere.			
<b>Årup, 18. lkl., tlgr.</b> postmester frk. S. M. Eriksen.....	155		
assistent P. D. Larsen.....	217		
		<b>Afløserpersonale.</b>	
		<b>Esbjerg:</b>	
		assistent fru H. S. Jørgensen.....	148
		— H. I. Lauritsen.....	f 406
		— J. Q. Jensen.....	554
		— J. F. Møller.....	569
		<b>Fredericia:</b>	
		assistent E. W. Hansen.....	442
		— P. W. Hansen.....	483
		— O. Iskov.....	537
		— frk. H. M. Andersen.....	706a
		— E. D. Johansen.....	707
		<b>Kolding:</b>	
		assistent E. M. Holm.....	126
		— S. A. Christensen.....	407
		— fru U. Broeng.....	611
		— fru A. C. Ahrensberg...	711f
		<b>Nordby Fanø:</b>	
		assistent E. W. Hansen.....	162
		<b>Nyborg:</b>	
		assistent C. C. M. Rade- macher.....	T 7
		<b>Odense:</b>	
		assistent A. Simonsen.....	188
		— frk. E. M. Wølke.....	278
		— K. L. Fisker.....	392
		— V. M. Hansen.....	450
		— O. J. C. Hein.....	709d
		medhjælper fru E. D. Pe- dersen.....	105
		<b>Rudkøbing:</b>	
		assistent F. E. Jensen.....	177
		<b>Svendborg:</b>	
		assistent E. Larsen.....	561
		<b>Sønderborg:</b>	
		assistent J. Christensen.....	405
		<b>Åbenrå:</b>	
		assistent H. E. Hansen.....	f 355
		medhjælper P. E. Weber...	49
		I Nordby Fanø, Nørre-Åby og Ribe udfyldes 1 assistentplads af en overassistent. I Odense udfyldes 2 assistentpladser af overassistenter.	

## Kontorassistentpersonale ved postkontorer i 2. distrikt.

Kontor	Navn	Født	Kon- torist	Kontor- assistent II	Kontor- assistent I	Anmærkninger
Assens.....	1 kontoristaspirant.					
Augustenborg...	1 ekstramedhjælper.					
Broager.....	4 ekstramedhjælpere.					
Esbjerg.....	frk. G. M. A. Larsen.....	26.8.05	1.4.32	1.4.46	1.4.56	
	frk. I. M. Christensen.....	6.4.26	1.5.47	1.12.53	1.4.60	
	fru A. M. Rasmussen.....	17.11.28	1.12.49	1.4.57		
	fru B. Munch.....	24.11.31	1.12.52	1.4.58		
	fru E. J. Jørgensen.....	30.3.32	1.4.53	1.4.58		u.f.nr. 1.5.-31.7.55°.
	fru B. A. S. Hansen.....	20.7.32	1.8.53	1.4.58		
	fru B. Lauritsen.....	15.4.35	1.5.56	1.4.58		
	fru K. E. Pedersen.....	4.1.37	1.2.58	1.4.58		
	fru J. Christensen.....	14.6.37	.....	1.8.58		
	fru G. Christensen.....	14.12.37	.....	1.2.59		
	frk. B. G. Noacksson.....	4.6.38	.....	1.7.59		
	frk. M. M. Arent.....	27.2.39	.....	1.3.60		
	frk. L. Helt.....	29.5.39	.....	1.6.60		
	frk. C. Sønderby.....	27.8.39	.....	1.9.60		
	16 kontoristaspiranter.					
Fredericia.....	frk. K. Ramsing.....	26.10.96	1.12.16	1.5.37	1.4.50	{ pb. 1.10.34-31.3.40, opkm. 1.4.40-31.10.57, postbudfagp. 45/37.
	E. Brunhøj.....	22.6.10	1.11.57	1.4.58	1.4.60	
	fru A. E. Christensen.....	25.11.14	1.8.48	1.4.58		
	fru J. J. D. Rasmussen.....	25.6.34	1.7.55	1.4.58		
	frk. B. E. Andersen.....	17.3.35	1.4.56	1.4.58		
	2 kontoristaspiranter.					
Fåborg.....	frk. A. E. Hansen.....	9.10.01	1.2.32	1.4.44	1.4.59	
	fru E. M. Jensen.....	25.10.26	1.12.48	1.4.58		
Haderslev.....	frk. E. K. Jensen.....	11.6.00	1.1.21	1.2.32	1.4.56	
	frk. A. K. Pedersen.....	20.12.96	1.6.21	1.4.44	1.4.56	
	frk. M. K. Winter.....	21.8.17	1.9.41	1.4.50	1.4.59	
	frk. E. K. Kalleesen.....	20.7.99	1.9.21	1.4.45		
	frk. E. A. Kruse.....	7.7.03	1.5.25	1.4.46		
	frk. H. S. Jacobsen.....	15.8.06	1.5.37	1.4.46		
	fru C. Koch.....	18.6.21	1.7.45	1.4.50		
	fru T. P. Steffensen.....	2.5.26	1.6.47	1.4.58		
	fru G. W. Hansen ( $\frac{1}{2}$ tj.).....	6.9.28	1.10.49	1.4.58		u.f.nr. 1.5.-31.10.50°.
	fru A. M. Engelund ( $\frac{1}{2}$ tj.).....	22.7.23	1.12.49	1.4.58		
	frk. B. G. Dall.....	23.10.32	1.9.54	1.4.58		
	frk. H. Liebsch.....	17.11.32	1.9.54	1.4.58		
	fru H. M. C. Lysgaard.....	4.2.33	.....	1.8.58		
	frk. A. S. M. Beck.....	26.11.38	.....	1.4.60		
	1 kontoristaspirant.					
	4 ekstramedhjælpere.					



Kontor	Navn	Født	Kon- torist	Kontor- assistent II	Kontor- assistent I	Anmærkninger
Kolding.....	frk. B. J. E. Schouenborg.....	29.3.05	1.5.37	1.4.46	1.4.54	
	fru H. Lykke.....	20.2.38	.....	1.3.59		
	frk. H. K. Elkjær.....	20.6.39	.....	1.8.60		
	6 kontoristaspiranter.					
Løgunkloster....	1 ekstramedhjælper.					
Middelfart.....	frk. A. E. Pedersen.....	14.11.25	1.11.48	1.4.54		
	frk. K. Sørensen.....	17.6.38	.....	1.9.59		
	fru V. E. Jepsen.....	24.8.39	.....	1.9.60		
	frk. T. V. G. Harder.....	17.7.39	.....	1.9.60		
8 kontoristaspiranter.						
Nyborg.....	frk. A. S. Sørensen.....	2.10.21	1.5.48	1.4.56	1.4.60	
	fru M. T. Christoffersen.....	29.4.30	1.5.51	1.4.58		
	fru Y. Abrahamsen.....	23.9.33	1.10.54	1.4.58		
	fru G. K. D. Larsen.....	31.3.35	1.4.56	1.4.58		
	fru I. L. Boyle.....	23.4.37	1.5.58	1.5.58		
4 kontoristaspiranter. I 1 kontorassistent II-plads udføres tjenesten af afløser.						
Odense.....	frk. G. Henriksen.....	28.12.98	1.10.16	1.5.42	1.4.46	
	frk. R. E. Andersen.....	21.6.99	1.5.19	.....	1.4.46	ude af postv. 1.5.21-31.3.25°.
	frk. E. M. P. Møller.....	9.5.96	1.5.20	1.4.46	1.11.48	u.f.nr. 1.12.23-30.6.30.
	H. Finseth.....	2.1.19	1.12.43	1.4.46	1.4.50	
	frk. N. M. P. K. Paulsen.....	26.7.94	1.4.18	1.4.44	1.8.51	
	fru E. M. Jacobsen.....	7.6.21	1.7.45	1.4.51	1.4.58	u.f.nr. 25.10.53-24.3.54°.
	fru E. R. Jepsen.....	10.6.25	1.7.48	1.7.53	1.4.60	
	fru E. G. Wagner.....	12.10.19	1.9.48	1.4.54	1.4.60	
	frk. G. M. Hansen.....	12.5.28	1.6.49	1.4.57	1.7.60	
	frk. B. E. Madsen.....	7.10.28	1.11.49	1.4.58		
	frk. B. K. P. Øre.....	15.12.30	1.1.52	1.4.58		
	fru G. M. Jacobsen.....	12.3.33	1.5.54	1.4.58		u.f.nr. 12.8.-11.11.60°.
	fru G. A. Iversen.....	27.2.23	1.11.54	1.4.58		
	fru B. L. Thomsen.....	19.1.39	.....	1.2.60		
	fru R. K. Kjær.....	31.3.39	.....	1.4.60		
frk. E. W. Jensen.....	8.10.39	.....	1.11.60			
8 kontoristaspiranter.						
Ribe.....	fru A. Johannsen.....	12.8.27	1.11.48	1.4.58		
Rudkøbing.....	frk. K. Jensen.....	12.2.23	1.6.48	1.4.58		
	frk. B. Egemose.....	7.9.37	.....	1.4.59		
Svendborg.....	fru F. T. M. Nielsen.....	5.6.17	1.7.41	1.4.48	1.4.60	u.f.nr. 1.5.-31.10.47°.
	frk. D. M. G. Thomsen.....	17.5.22	1.4.46	1.4.52	1.4.60	
	fru B. Petersen.....	27.6.27	1.7.48	1.4.55		
	frk. A. M. Johansen.....	29.3.29	1.4.50	1.4.58		
	frk. L. I. L. Larsen.....	24.4.29	1.5.50	1.4.58		
	frk. E. A. Abild.....	18.7.29	1.11.50	1.4.58		
fru A. Hansen.....	15.1.31	1.2.52	1.4.58			

Kontor	Navn	Født	Kon- torist	Kontor- assistent II	Kontor- assistent I	Anmærkninger
(Svendborg)	fru A. L. L. Nielsen.....	21.2.31	1.3.52	1.4.58		
	fru T. E. Grønborg.....	19.4.31	1.6.52	1.4.58		
	fru L. W. Petersen.....	2.8.33	1.9.54	1.4.58		
	fru I. Hansen.....	25.5.37	1.6.58	1.6.58		
	frk. A. Jensen.....	6.4.38	.....	1.5.59		
	frk. B. Madsen.....	8.3.39	.....	1.4.60		
	frk. A. L. Pedersen.....	16.4.39	.....	1.12.60		
	8 kontoristaspiranter.					
Sønderborg.....	J. Esbensen.....	4.9.98	1.7.21	1.4.39	1.4.46	
	frk. C. Voigt.....	13.10.02	1.8.23	1.4.46	1.4.56	
	frk. M. L. Petersen.....	26.8.04	1.4.32	1.4.46	1.11.56	
	frk. A. M. J. Nielsen.....	3.1.97	1.8.18	1.5.25	1.4.57	
	frk. L. S. Gade.....	12.7.99	1.7.21	1.4.46	1.4.57	
	frk. I. S. Reimer.....	3.6.04	1.5.25	1.4.47		
	fru G. Schiøth.....	9.8.07	1.11.33	1.5.48		
	frk. R. E. Clausen.....	26.1.17	1.11.45	1.4.53		
	frk. L. Bram.....	21.3.17	1.12.45	1.4.55		
	frk. G. H. Kjølheth.....	23.9.19	1.12.46	1.6.55		
	fru B. Hansen.....	20.12.27	1.1.49	1.4.56		
	fru I. K. Sundvang ( $\frac{1}{2}$ tj.).....	25.8.26	1.7.49	1.4.58		
	fru H. P. Højland.....	21.9.26	1.9.50	1.4.58		
	fru C. M. Engelhardt ( $\frac{1}{2}$ tj.).....	14.2.26	1.6.51	1.4.58		
	fru I. Pedersen.....	16.6.31	1.7.52	1.4.58		
	fru E. Lauritzen.....	14.7.32	1.8.53	1.4.58		
	fru A. Høi ( $\frac{1}{2}$ tj.).....	6.5.34	1.6.55	1.4.58		
fru A. Boysen ( $\frac{1}{2}$ tj.).....	28.9.33	1.1.57	1.4.58			
6 ekstramedhjælpere.						
Tønder.....	frk. G. H. Hansen.....	15.3.16	1.4.46	1.4.56	1.4.60	
	fru A. C. Andersen.....	30.6.03	1.5.25	1.4.48	.....	u.f.nr. 1.3.-30.4.32.
	fru A. K. Rasmussen.....	26.9.31	1.10.52	1.4.58	.....	u.f.nr. 1.1.-30.6.57 <sup>o</sup> .
	fru T. Nielsen.....	9.2.35	1.1.57	1.4.58		
	fru I. A. M. Jessen.....	20.12.37	.....	1.1.59		
	fru B. Pawlowski.....	20.1.38	.....	1.2.59		
1 kontoristaspirant. 4 ekstramedhjælpere.						
Vamdrup.....	A. P. Nielsen.....	26.1.13	1.10.54	1.4.58	.....	{1pb. 1.12.37-28.2.51, ude af post- og telegrafv. 1.3.51-30.9.54.
Åbenrå.....	frk. K. M. Bjerregaard.....	12.1.97	1.4.20	1.5.37	1.4.49	
	frk. G. E. Nielsen.....	21.9.99	1.6.26	1.4.45	1.4.50	
	frk. M. Schmidt.....	17.8.99	1.11.21	1.12.46	1.4.55	
	frk. W. D. Bredahl.....	13.1.09	1.6.46	1.4.50	1.4.55	
	fru M. C. Lorenzen.....	6.9.20	1.10.44	1.4.50	1.4.60	
	frk. P. A. Madsen.....	7.3.27	1.9.48	1.4.55		
	frk. C. Jensen.....	22.6.33	1.12.55	1.4.58		
	fru N. Hansen.....	27.2.35	1.3.56	1.4.58		
	frk. E. M. Lassen.....	17.10.35	1.11.56	1.4.58		
	frk. H. H. Boisen.....	17.7.37	.....	1.1.59		
	frk. A. Andersen.....	6.1.38	.....	1.2.59		
	12 ekstramedhjælpere.					

## Postkontorer i 3. distrikt.

Kontor og personale	Ancien- nitets- nr.	Kontor og personale	Ancien- nitets- nr.
<b>Bjerringbro, 21. lkl., tlgr.</b>		<b>Holstebro, 23. lkl., tlgr. og tlfm., omlæsning 240.</b>	
postmester P. G. S. Gamhøj.....	83	postmester A. Mortensen, R.*.....	13
overassistent H. C. Jensen.....	387	kontrolør A. J. Lund.....	168
assistent A. E. E. Simonsen.....	408	— J. P. Sønderbek.....	406
<b>Brande, 18. lkl., tlgr., omlæsning 240.</b>		overassistent P. B. Stentoft.....	251
postmester A. P. Frøbert.....	61	assistent B. Jensen.....	243
assistent E. Christensen.....	685	— — —.....	
<b>Brødstrup, 18. lkl., tlgr.</b>		1 kontorassistent I.	
postmester M. Jensen.....	72	10 kontorassistenter II.	
assistent frk. G. Emborg.....	640	<b>Horsens, 25. lkl., tlgr. og tlfm., omlæsning 600.</b>	
<b>Ebeltoft, 18. lkl., tlgr.</b>		postmester J. L. Olesen, R.*.....	27
postmester T. K. de Fine Olivarius.....	96	overkontrollør N. N. F. Knudsen.....	127
assistent I. V. Iversen.....	484	post- og telegrafkasserer i 21. lkl.	
<b>Grenå, 23. lkl., tlgr. og tlfm.</b>		G. Nielsen.....	P 82
postmester H. G. Wandschneider.....	51	kontrolør O. Pedersen.....	230
overassistent H. J. Olesen.....	467	— E. R. Rasmussen.....	324
assistent J. E. Kristensen.....	678	overassistent B. H. Due.....	246
— fru G. S. Bager.....	701	— frk. G. M. Høvring.....	247
3 kontorassistenter II.		— frk. E. D. Nielsen.....	TP 256
<b>Grindsted, 21. lkl., tlgr., omlæsning 240.</b>		— B. S. Hein.....	424
postmester H. N. Madsen.....	32	— O. Henriksen.....	501
overassistent C. Pedersen.....	388	assistent K. Ørsted.....	152
assistent H. Henriksen.....	286	— fru L. S. Sand.....	461
<b>Hadsten, 18. lkl., tlgr.</b>		3 kontorassistenter I.	
postmester P. Breum.....	185	14 kontorassistenter II.	
assistent A. F. Thygesen.....	107	<b>Postekspedition Horsens 1, 15. lkl., tlgr.</b>	
<b>Hammel, 18. lkl., tlgr.</b>		postforvalter fru M. M. Larsen.....	P 409
postmester K. H. Andersen.....	392	<b>Postekspedition Horsens 2, 15. lkl., tlgr.</b>	
assistent E. H. Hansen.....	479	postforvalter J. Z. H. A. Pettersen.....	TP 45
<b>Havndal, 15. lkl., tlgr.</b>		<b>Ikast, 18. lkl., tlgr.</b>	
postmester K. A. Honoré.....	65	postmester E. Rasmussen.....	323
<b>Herning, 25. lkl., tlgr. og tlfm., omlæsning 360.</b>		assistent A. Hjulær.....	608
postmester N. P. Leleur, R.*.....	12	<b>Jelling, 18. lkl.</b>	
overkontrollør H. I. G. Lassen.....	107	postmester F. C. R. Lauridsen.....	83
post- og telegrafkasserer i 21. lkl. frk. G. K.		assistent N. L. Hviiid-Nielsen.....	P 66
Jespersen.....	TP 54	<b>Juelsminde, 18. lkl., tlgr.</b>	
kontrolør J. H. Eisnæs.....	258	postmester K. J. Gundelund.....	182
overassistent J. W. Hjulmand.....	f 471	<b>Kjellerup, 18. lkl., tlgr.</b>	
— J. S. Kiel.....	511	postmester S. J. Frier.....	18
— H. E. Nielsen.....	578	assistent J. J. Jensen.....	497
assistent frk. V. Hansen.....	185	<b>Knebel, 15. lkl., tlgr.</b>	
— J. C. Andersen.....	413	postmester M. Nielsen.....	29
— K. R. Grann.....	638	<b>Kolby Kås, 15. lkl., tlgr., D.S.B. dampskibseksk.</b>	
16 kontorassistenter II.		postmester P. G. Krøger.....	181
		<b>Langå, 18. lkl., tlgr., omlæsning 500.</b>	
		postmester A. Sørensen.....	250
		assistent A. D. Pedersen.....	238

Kontor og personale	Ancien- nits- nr.	Kontor og personale	Ancien- nits- nr.
<b>Nørre Nebel, 15. lkl.</b>		<b>Skanderborg, 23. lkl., tlgr., omlæsning 360.</b>	
postmester H. V. Nielsen.....	158	postmester, løjtnant F. H. Egense.....	48
<b>Odder, 21. lkl., tlgr.</b>		overassistent B. S. Madsen.....	510
postmester C. E. Hedegaard.....	65	assistent frk. K. Moos.....	709a
overassistent H. E. Schrøder.....	185	— H. Henriksen.....	710f
assistent J. M. Skovmand.....	330	1 kontorassistent II.	
— N. P. W. Jørgensen.....	494		
<b>Randers, 25. lkl., tlgr. og tlfm., omlæsning 360.</b>		<b>Skjern, 21. lkl., tlgr., omlæsning 360.</b>	
postmester A. P. L. Pedersen, R.*.....	6	postmester H. K. N. V. Berggreen, R.*... ..	8
overkontrollør P. E. Jensen.....	126	overassistent K. Skinnerup.....	454
post- og telegrafkasserer i 21. lkl. C. R. Christensen.....	P 17	assistent C. P. Ganer.....	480
kontrollør fru E. Simonsen.....	T 293		
— A. M. K. Christensen.....	338	<b>Tarm, 18. lkl., tlgr.</b>	
— frk. A. M. R. Larsen.....	379	postmester K. B. Christensen.....	191
— J. J. F. Pedersen.....	437	assistent fru B. C. Rasmussen.....	137
overassistent frk. O. K. Andersen.....	234		
— J. E. Thuesen.....	425	<b>Tranebjerg Samsø, 18. lkl., tlgr. og tlfm.</b>	
— H. S. Pedersen.....	498	postmester H. E. Tang-Pedersen.....	275
— — —.....		medhjælper R. F. Nielsen.....	140
assistent A. H. Hornbæk.....	139	2 kontorassistenter II.	
— frk. K. M. C. Trærup.....	153		
4 kontorassistenter I.		<b>Tørring, 15. lkl., tlgr.</b>	
27 kontorassistenter II.		postmester K. Høvring.....	4
<b>Postekspedition Randers 1, 15. lkl., tlgr.</b>			
postforvalter frk. K. Moestrup.....	P 49	<b>Ulfborg, 18. lkl., tlgr.</b>	
<b>Postekspedition Randers 2, 15. lkl., tlgr.</b>		postmester O. A. A. Rasmussen.....	427
postforvalter — —.....			
<b>Ringkøbing, 23. lkl., tlgr.</b>		<b>Varde, 23. lkl., tlgr. og tlfm., omlæsning 240.</b>	
postmester E. E. Nielsen.....	32	postmester F. M. Fuglsang, R.*.....	15
kontrolør S. J. Hansen.....	Tp 170	kontrollør P. Jørgensen.....	484
overassistent J. K. S. Mortensen.....	509	overassistent A. J. S. Fredborg.....	447
assistent E. Ulmits.....	430	assistent E. G. Petersen.....	91
— J. D. Jensen.....	702	— N. F. Jensen.....	536
2 kontorassistenter II.		7 kontorassistenter II.	
<b>Ry, 18. lkl., tlgr.</b>		<b>Vejle, 25. lkl., tlgr. og tlfm., omlæsning 360.</b>	
postmester N. T. M. Grothe.....	352	postmester C. Beltoft.....	28
<b>Ryomgård, 18. lkl., tlgr., omlæsning 240.</b>		overkontrollør A. K. Christensen.....	78
postmester E. Akselbo.....	67	post- og telegrafkasserer i 21. lkl. R. A. Lundbo.....	P 124
<b>Rønde, 18. lkl., tlgr.</b>		kontrolør C. C. L. Sandbjerg.....	r 341
postmester H. C. Hergaard.....	350	overassistent H. P. Andersen.....	235
<b>Silkeborg, 23. lkl., tlgr. og tlfm., omlæsning 360.</b>		— frk. I. H. Andersen.....	Tp 254
postmester R. K. S. Dahl.....	39	— R. Jensen.....	293
kontrolør P. R. Gaardhøje.....	253	— P. J. H. Jacobsen.....	444
— G. V. Gregersen.....	473	— E. B. Hansen.....	497
overassistent A. Kolle.....	327	assistent frk. A. Jørgensen.....	175
— S. C. K. Muurholm.....	577	— frk. E. Schnejder.....	639
assistent fru A. Würtz.....	233	medhjælper fru A. K. Isachsen.....	161
— fru I. Christensen.....	438	3 kontorassistenter I.	
1 kontorassistent I.		20 kontorassistenter II.	
6 kontorassistenter II.		<b>Postekspedition Vejle 1, 15. lkl., tlgr.</b>	
<b>Postekspedition Silkeborg 1, 15. lkl., tlgr.</b>		postforvalter G. H. Pedersen.....	Tp 69
postforvalter J. P. Jørgensen.....	Tp 43		



Kontor og personale	Ancien- nitets- nr.	Kontor og personale	Ancien- nitets- nr.
<b>Ølgod, 18. lkl., tlgr.</b>		<i>(Århus)</i>	
postmester K. Garmer .....	347	Postekspedition Århus 2, 18. lkl., tlgr. postforvalter frk. K. Refstrup .....	T 302
<b>Ørsted, 15. lkl., tlgr.</b>		Postekspedition Århus 3, 18. lkl., tlgr. postforvalter frk. T. V. R. Christensen .....	P 397
postmester G. V. Jespersen .....	127	Postekspedition Århus 4, 15. lkl., tlgr. postforvalter frk. A. L. M. Hald .....	P 372
<b>Århus, 26. lkl., tlgr. (kun afg.), omlæsning 700.</b>		Postekspedition Århus 5, 18. lkl., tlgr. postforvalter C. A. K. Rasmussen .....	246
postmester O. C. J. Christensen, R.* .....	6	Postekspedition Århus 6, 15. lkl., tlgr. postforvalter A. B. P. Hansen .....	Tp 362
overkontrollør N. P. Blandfort .....	119	Brabrand postekspedition, 18. lkl., tlgr. postforvalter N. C. Madsen .....	P 356
post- og telegrafkasserer i 23. lkl. E. C. Aaen .....	P 58	Højbjerg postekspedition, 18. lkl., tlgr. postforvalter J. H. Lunøe .....	P 95
kontrolør frk. G. Michelsen .....	Tp 90	Risskov postekspedition, 18. lkl., tlgr. postforvalter, løjtnant C. C. Trærup .....	P 9
— frk. A. I. E. K. Bargsteen .....	Tp 129	Viby J. postekspedition, 18. lkl., tlgr. postforvalter S. J. Sørensen .....	P 41
— fru E. T. Palmæs .....	Tp 163	Åbyhøj postekspedition, 18. lkl., tlgr. postforvalter P. M. K. Krog .....	Tp 162
— H. G. Stigler .....	265		
— J. C. Aalsø .....	281	<b>Afløserpersonale.</b>	
— A. F. Hansen .....	321	Herning: assistent A. Hansen .....	696c
— A. A. Nielsen .....	368	Holstebro: assistent A. Sørensen .....	476
— K. Mogensen .....	413	Horsens: assistent frk. H. Nielsen .....	P 80
— E. Rasmussen .....	423	— H. B. Thomsen .....	415
— A. H. Carlsen .....	425	medhjælper fru A. Jensen .....	113
— B. L. Kofoed .....	f 433	Randers: assistent H. P. Kusk .....	310
— F. R. Jørgensen .....	451	— fru B. M. Klith .....	486
— E. H. Birch .....	475	— frk. D. Nielsen .....	498
overassistent frk. K. M. Frederiksen .....	Tp 40	Silkeborg: assistent J. T. V. Jensen .....	625
— M. Nielsen .....	P 194	Vejle: assistent K. H. Damm .....	472
— J. J. Hundtofte .....	236	— O. P. Larsen .....	553
— V. T. G. Jensen .....	244	medhjælper K.H. Christensen .....	104
— T. Jensen .....	419	Århus: assistent P. A. E. Nielsen .....	129
— K. V. Hagner .....	472	— J. S. Jensen .....	134
— P. J. Pedersen .....	474	— N. J. Jensen .....	387
— fru R. I. Jacobsen .....	482	— F. H. Jensen .....	401
— J. L. Frederiksen .....	483	— L. K. Pedersen .....	409
— L. V. F. Johansen .....	496	— W. E. H. Johansen .....	528
— G. V. S. Pedersen .....	523	— B. V. Pedersen .....	649a
— H. Kjeldmand .....	587	— N. O. Larsen .....	684
assistent R. Jacobsen .....	P 9	— G. L. Svendsen .....	691
— fru I. L. C. Buhl .....	P 45	— B. E. Ravnsbo .....	696g
— fru K. K. Asmussen .....	92	— L. T. Poulsen .....	714
— frk. I. Pedersen .....	96	— S. E. Pedersen .....	722
— fru A. L. P. Nielsen .....	171	medhjælper B.L. Skrydstrup .....	95
— K. J. Nielsen .....	267		
— B. Qvortrup .....	622		
— — — — — .....			
1 overkontorassistent.			
8 kontorassistenter I.			
26 kontorassistenter II.			
<b>Århus avispostekspedition, 21. lkl.</b>			
postforvalter A. H. Marcher .....	P 25		
<b>Postekspedition Århus 1, 21. lkl.</b>			
postforvalter A. Gravensén, R.* .....	P 18		

### Kontorassistentpersonale ved postkontorer i 3. distrikt.

Kontor	Navn	Født	Kon- torist	Kontor- assistent II	Kontor- assistent I	Anmærkninger
Grenå.....	2 kontoristaspiranter.					
Herning.....	fru S. A. Christensen.....	16.9.33	1.10.54	1.4.58		
	fru L. I. Hansen.....	12.3.37	1.4.58	1.4.58		
	frk. M. F. Pedersen.....	7.9.38	.....	1.10.59		
	frk. G. Wounlund.....	11.10.38	.....	1.11.59		
	frk. B. E. Jensen.....	10.1.39	.....	1.2.60		
	10 kontoristaspiranter.					
Holstebro.....	frk. G. Friis.....	29.1.30	1.2.51	1.4.58	1.4.60	} pb. 1.6.28-31.3.46. } opb. II 1.4.46-31.12.52. } opb. I 1.1.53-31.12.55.
	E. Christensen.....	4.6.03	1.1.56	1.4.58	.....	
	10 kontoristaspiranter.					
Horsens.....	fru E. N. Jørgensen.....	14.2.10	1.3.34	1.4.46	1.4.49	} ude af post- og telegrafv. } (1.6.44-30.9.46.  } u.f.nr. 1.11.57-31.1.58.
	fru A. M. B. Petersen.....	5.12.08	1.6.34	1.4.46	1.4.52	
	fru H. M. Wiedemann.....	17.3.17	1.6.41	1.4.49	1.4.56	
	fru A. K. D. D. Andersen.....	28.8.26	1.2.48	1.4.56		
	fru G. Schaumann.....	9.5.31	1.6.52	1.4.58		
	fru R. K. Jakobsen.....	4.8.31	1.9.52	1.4.58		
	frk. B. E. S. Jensen.....	7.9.32	1.4.54	1.4.58		
	fru B. V. Hansen.....	27.4.32	1.4.56	1.4.58		
	fru B. Andersen.....	19.7.35	1.8.56	1.4.58		
	fru T. Jensen.....	26.8.36	.....	1.4.59		
	fru B. Jensen.....	18.1.39	.....	1.2.60		
	frk. K. E. Rasmussen.....	24.2.39	.....	1.3.60		
		3 kontoristaspiranter. I 1 kontorassistent II-plads udføres tjenesten af afløser.				
Randers.....	frk. I. J. S. L. Østerbye.....	22.11.95	1.10.18	1.2.33	1.4.46	} u.f.nr. 23.10.49-22.2.50°.  } u.f.nr. 1.5.52-30.4.53. } ude af post- og telegrafv. } (1.4.56-31.7.57.
	frk. K. K. Jakobsen.....	18.3.00	1.12.17	1.4.26	1.3.54	
	frk. A. C. D. Petersen.....	21.1.02	1.7.26	1.4.44	1.4.58	
	fru E. M. Nørgaard.....	24.11.29	1.5.51	1.4.58	1.4.60	
	fru G. K. Nielsen.....	1.11.25	1.11.46	1.4.54	.....	
	frk. A. M. K. Sørensen.....	8.4.24	1.4.47	1.11.57		
	frk. S. Gehlert.....	5.8.26	1.9.47	1.4.58		
	fru E. M. Mouritsen.....	19.9.27	1.10.48	1.4.58		
	fru K. Jensen.....	3.12.28	1.5.50	1.4.58		
	fru I. Bech.....	3.7.29	1.8.50	1.4.58	.....	
	frk. J. B. Schröder.....	10.8.32	1.9.53	1.4.58		
	frk. K. M. Nielsen.....	21.9.32	1.6.54	1.4.58		
	fru G. Ø. Hultquist.....	7.11.35	1.12.56	1.4.58		
	fru G. M. Nielsen.....	11.11.36	1.2.58	1.4.58		
	frk. H. Thomsen.....	9.10.36	1.2.58	1.4.58		
	fru G. H. Klausen.....	27.11.36	1.3.58	1.4.58		
	frk. M. M. Kristensen.....	10.8.37	.....	1.9.58		
	fru M. A. Dyrholm.....	22.8.37	.....	1.8.59		
	frk. I. L. Nielsen.....	28.8.38	.....	1.9.59		
	frk. U. S. Rytter.....	14.4.37	.....	1.12.59		
	fru U. M. N. Nyegaard.....	26.2.36	.....	1.1.60		
fru H. Sørensen.....	6.5.39	.....	1.6.60			
	6 kontoristaspiranter.					
Ringkøbing.....	frk. A. K. Sørensen.....	10.12.23	1.7.46	1.4.53		
	frk. C. la Cour.....	25.12.38	.....	1.1.60		

Kontor	Navn	Født	Kon- torist	Kontor- assistent II	Kontor- assistent I	Over- kontor- assistent	Anmærkninger
Silkeborg . . . . .	frk. I. A. Bæk . . . . .	4.8.27	1.11.48	1.4.56	1.4.60		
	fru M. Mortensen . . . . .	14.5.31	1.6.52	1.4.58	.....	.....	u.f.nr. 1.4.-31.8.57°.
	fru V. Christensen . . . . .	7.7.32	1.10.56	1.4.58	.....	.....	u.f.nr. 1.10.58-31.3.59°.
	fru L. Sørensen . . . . .	6.9.36	1.6.58	1.6.58	.....	.....	u.f.nr. 18.6.-17.9.60°.
	fru K. L. Kaae . . . . .	5.2.38	.....	1.5.60			
	fru U. L. Rejsenhus . . . . .	8.8.39	.....	1.9.60			
	2 kontoristaspiranter.						
Skanderborg . . . . .	fru E. A. R. Andersen . . . . .	31.12.28	1.1.50	1.4.58			
Tranebjerg Samsø	frk. B. P. Bendtsen . . . . .	21.1.17	1.2.41	1.4.46			
	frk. G. Hansen . . . . .	12.6.30	1.7.51	1.4.58		.....	u.f.nr. 1.12.51-31.3.52°.
Varde . . . . .	fru T. Christensen . . . . .	8.6.37	.....	1.6.60			
	frk. E. H. Jensen . . . . .	11.10.39	.....	1.11.60			
	5 kontoristaspiranter.						
Vejle . . . . .	frk. E. J. Jørgensen . . . . .	19.8.96	1.5.19	1.7.31	1.11.46	.....	ude af postv. 1.5.21-31.3.25°.
	frk. G. G. Nielsen . . . . .	5.5.18	1.6.42	1.4.49	1.4.53		
	fru K. M. Asp . . . . .	10.4.24	1.5.46	1.4.53	1.4.60		
	frk. V. Pedersen . . . . .	13.2.26	1.3.47	1.4.55			
	frk. H. K. A. N. Jensen . . . . .	22.12.27	1.1.49	1.4.56			
	frk. T. Kragh-Pedersen . . . . .	23.8.28	1.9.49	1.4.57			
	fru I. F. Larsen . . . . .	20.2.31	1.3.52	1.4.58			
	fru G. H. Løkke . . . . .	31.5.32	1.6.53	1.4.58			
	fru U. Pedersen . . . . .	15.4.32	1.1.55	1.4.58			u.f.nr. 28.7.-27.10.56°.
	fru G. T. Nielsen . . . . .	21.3.34	1.4.55	1.4.58			
	frk. I. L. Solman-Pedersen . . . . .	21.10.35	1.1.58	1.4.58			
	fru A. G. Nielsen . . . . .	28.7.36	1.8.57	1.4.58			
	frk. I. M. N. Skaarup . . . . .	15.12.35	1.3.58	1.4.58			
	fru J. K. Hansen . . . . .	26.7.37	.....	1.8.58			
	frk. E. Hansen . . . . .	28.10.37	.....	1.11.58			
	fru E. M. Frishøj-Jørgensen . . . . .	11.3.38	.....	1.4.59			
	frk. G. S. Hansen . . . . .	5.6.38	.....	1.7.59			
	fru B. Henriksen . . . . .	23.12.38	.....	1.2.60			
	frk. I. L. Krabek . . . . .	6.11.39	.....	1.12.60			
	5 kontoristaspiranter.						
Århus . . . . .	frk. E. S. Due . . . . .	7.1.99	1.7.19	1.5.36	1.4.46	1.4.58	ude af postv. 1.5.21-31.3.25°.
	frk. T. D. S. Due . . . . .	10.5.94	1.6.26	1.7.31	1.4.46		
	fru M. Ekensteen . . . . .	13.2.99	1.7.19	1.4.39	1.4.46		
	frk. I. M. Worm . . . . .	2.10.12	1.11.36	1.4.44	1.4.46		
	fru A. G. Thomsen . . . . .	17.10.98	1.2.18	.....	1.4.46	.....	u.f.nr. 1.5.-31.10.19.
	frk. E. P. Schmidt . . . . .	14.10.98	1.8.19	.....	1.4.46	.....	{ ude af postv. 1.5.21-31.3.25°, u.f.nr. 1.8.43-31.7.44.
	fru I. L. H. Pedersen . . . . .	1.9.17	1.9.41	1.4.46	1.4.46	1.4.50	
	fru I. Petersen . . . . .	26.2.23	1.4.46	1.4.52	1.4.52	1.4.59	
	frk. M. Laursen . . . . .	28.10.23	1.4.46	1.4.52	1.4.52	1.4.59	
	frk. E. J. K. Rod . . . . .	21.4.99	1.2.30	1.5.42	.....	.....	elev 1.9.18-31.7.21.
	frk. K. Nielsen . . . . .	20.10.01	1.7.19	1.4.45	.....	.....	ude af postv. 1.5.21-31.3.25°.
	fru E. M. Cramer . . . . .	27.12.24	1.7.46	1.4.53			
	frk. K. M. Olesen . . . . .	13.9.26	1.10.47	1.4.54			
	fru G. Nielsen . . . . .	12.11.26	1.12.47	1.11.54			
	frk. R. G. Frandsen . . . . .	4.1.25	1.4.46	1.4.55		.....	{ ude af post- og telegrafv. 1.2.49-28.2.51.
	frk. I. Nielsen . . . . .	17.4.29	1.5.50	1.4.57		.....	u.f.nr. 1.9.51-30.4.52.
	frk. E. Vang . . . . .	24.3.29	1.4.50	1.4.58			
	fru A. E. Andersen . . . . .	20.11.27	1.12.48	1.4.58			

Kontor	Navn	Født	Kontor- torist	Kontor- assistent II	Kontor- assistent I	Anmærkninger
(Århus)						
	frk. E. Hansen . . . . .	2.2.29	1.6.51	1.4.58		
	frk. R. E. M. Sørensen . . . . .	22.4.32	1.6.54	1.4.58		
	fru M. Pedersen . . . . .	8.10.32	1.9.54	1.4.58		
	fru E. R. Lautrup . . . . .	28.1.29	1.4.53	1.5.59	.....	{ u.f.nr. 24.10.56-31.1.57°. ude af post- og telegrafv. 1.2.57-30.4.59.
	H.E. Poulsen . . . . .	14.12.09	1.7.56	1.4.58	.....	{ pb. 1.10.48-31.3.54, opb. II 1.4.54-30.6.56.
	frk. K. Rasmussen . . . . .	28.10.34	1.6.57	1.4.58		
	fru I. K. Schulz . . . . .	23.3.37	1.4.58	1.4.58		
	fru A. Bentsen . . . . .	26.6.37	.....	1.7.58		
	fru B. Nielsen . . . . .	23.8.36	.....	1.1.59		
	frk. K. M. S. Nielsen . . . . .	17.2.35	.....	1.2.59		
	frk. I. B. Petersen . . . . .	27.3.39	.....	1.4.60		
	frk. B. Nielsen . . . . .	25.5.39	.....	1.6.60		
	frk. A. Laursen . . . . .	17.7.39	.....	1.8.60		
	3 kontoristaspiranter.					



## Postkontorer i 4. distrikt.

Kontor og personale	Ancien- nitets- nr.	Kontor og personale	Ancien- nitets- nr.
<b>Arden, 18. lkl., tlgr.</b> postmester O. H. Clemmensen.....	412	(Hjørring) assistent J. K. Nielsen .....	318
<b>Aså, 15. lkl.</b> postmester S. S. Nielsen.....	5	— L. P. Pedersen .....	711a
<b>Brønderslev, 21. lkl., tlgr.</b> postmester V. E. Hansen, R.*.....	19	1 kontorassistent I. 9 kontorassistenter II.	
overassistent E. Brigsted.....	279	<b>Hobro, 23. lkl., tlgr. og tlfn.</b> postmester K. M. Henriksen.....	56
assistent fru S. Martinsen.....	158	kontrolør R. J. Bryderup.....	271
— P. K. Lund.....	364	overassistent L. Kristiansen.....	528
2 kontorassistenter II.		assistent N. Borup.....	203
<b>Byrum, 15. lkl., tlgr. og tlfn.</b> postmester N. J. Krarup.....	191	— fru B. S. Trads.....	673
<b>Dronninglund, 18. lkl.</b> postmester H. C. Jørgensen.....	52	1 kontorassistent I. 4 kontorassistenter II.	
assistent A. C. J. Lundø.....	P 46	<b>Hurup Thy, 18. lkl.</b> postmester A. Hollesen.....	194
<b>Fjerritslev, 21. lkl., tlgr.</b> postmester E. J. Andersen.....	50	assistent V. G. Bøjesen.....	492
assistent J. P. Pedersen.....	592	<b>Karby, 15. lkl., tlgr.</b> postmester P. Rasmussen.....	8
<b>Frederikshavn, 23. lkl., tlgr. og tlfn., grænse- f. 450, omlæsning 500.</b> postmester H. Nørby, R.*.....	11	<b>Lemvig, 23. lkl., tlgr.</b> postmester O. S. N. Rokkjær, R.*.....	45
kontrollør A. E. Jespersen.....	348	overassistent H. R. Petersen.....	517
overassistent frk. H. M. Nielsen.....	Tp 92	assistent P. Dammeyer.....	345
— frk. E. M. Nielsen.....	164	— B. Have.....	373
assistent frk. M. E. Lytzen.....	T 19	2 kontorassistenter II.	
— frk. I. M. Andersen.....	P 62	<b>Løgstør, 18. lkl., tlgr.</b> postmester J. A. Johansen R.* .....	2
— J. P. Usø.....	88	assistent O. L. Johansen.....	309
2 kontorassistenter I. 5 kontorassistenter II.		<b>Løkken, 18. lkl., tlgr.</b> postmester J. V. Jepsen.....	353
<b>Hadsund, 18. lkl., tlgr.</b> postmester O. Nielsen.....	30	<b>Mariager, 18. lkl., tlgr.</b> postmester J. K. Eriksen.....	369
assistent K. Thomsen.....	706	<b>Nibe, 18. lkl., tlgr.</b> postmester O. V. Høvring.....	31
<b>Hals, 18. lkl., tlgr.</b> postmester T. A. J. Lyngholm.....	180	medhjælper frk. K. Andersen.....	187b
<b>Hirtshals, 18. lkl., tlgr., grænsef. 450.</b> postmester T. M. Sørensen.....	364	<b>Nykøbing M., 23. lkl., tlgr.</b> postmester A. T. Thomsen.....	36
assistent P. K. Andersen.....	474	kontrollør H. S. Pedersen.....	415
<b>Hjallerup, 18. lkl.</b> postmester N. K. Klausen.....	358	overassistent E. B. Jensen.....	441
<b>Hjørring, 23. lkl., tlgr. og tlfn., omlæsning 360.</b> postmester E. Sørensen.....	43	— G. F. Petersen.....	527
kontrollør A. D. Baltzersen.....	422	assistent frk. A. S. Lorentzen.....	Tp 47
overassistent K. M. Christiansen.....	220	4 kontorassistenter II.	
— F. G. Poulsen.....	280	<b>Nørresundby, 23. lkl., tlgr. (kun afg.).</b> postmester H. C. Tholander, R*.....	22
assistent H. Kock.....	257	kontrolør C. N. Nielsen.....	306
		overassistent A. Bundgaard.....	342
		assistent frk. G. C. Christiansen.....	232
		1 kontorassistent II.	
		<b>Postekspedition Nørresundby 1, 15. lkl., tlgr.</b> postforvalter frk. A. Fryd.....	473

Kontor og personale	Ancien- nitets- nr.	Kontor og personale	Ancien- nitets- nr.
<b>Roslev, 18. lkl., tlgr.</b>		<b>Vestervig, 15. lkl., tlgr.</b>	
postmester I. S. Nikolajsen .....	325	postmester C. Mortensen .....	6
assistent E. L. Henriksen .....	293		
<b>Sindal, 18. lkl., tlgr.</b>		<b>Viborg, 25. lkl., tlgr. og tlf., omlæsning 360.</b>	
postmester A. P. Nielsen .....	408	postmester, løjtnant O. K. Rørsted, R. <sup>1*</sup> ..	2
assistent E. D. Sørensen .....	383	overkontrollør H. V. N. Hansen .....	f 108
		post- og telegrafkasserer i 21. lkl. M. C. Holk .....	P 11
<b>Skagen, 18. lkl., tlgr.</b>		kontrollør C. G. W. Kjelgaard .....	337
postmester C. C. Pedersen .....	119	overassistent E. Hansen .....	379
overassistent N. P. Bertelsen .....	165	— J. P. Larsen .....	443
— L. V. Rømer .....	515	— E. A. Thomsen .....	466
assistent O. T. Gajhede .....	437	assistent E. H. Brodersen .....	123
2 kontorassistenter II.		— J. E. Gyldenvang .....	132
		1 kontorassistent I.	
		14 kontorassistenter II.	
<b>Skive, 23. lkl., tlgr. og tlf., omlæsning 360.</b>		<b>Vinderup, 18. lkl., tlgr.</b>	
postmester M. Jensen .....	60	postmester P. E. S. Nielsen .....	345
kontrollør C. J. Thode .....	f 152	assistent L. E. Christoffersen .....	239
— J. H. Andersen .....	f 235		
overassistent S. T. Svendsen .....	469	<b>Vrå, 18. lkl., tlgr.</b>	
— C. L. Rasmussen .....	547	postmester I. M. Højsholt .....	105
assistent S. A. Petersen .....	146		
— K. P. Porskrog .....	459		
— — — .....		<b>Åbybro, 18. lkl.</b>	
2 kontorassistenter I.		postmester H. H. Nielsen .....	244
1 1/2 kontorassistent II.		assistent E. V. Sudergaard .....	710h
<b>Skørping, 18. lkl., tlgr.</b>		<b>Ålborg, 26. lkl., tlgr. (kun afg.), omlæsning 700.</b>	
postmester F. O. Ruth .....	29	postmester O. C. V. J. Willumsgaard, R.* ..	4
		overkontrollør H. W. Jensen .....	60
<b>Struer, 21. lkl., tlgr. og tlf., omlæsning 500.</b>		post- og telegrafkasserer i 21. lkl. J. L. R. Lenov .....	P 30
postmester R. P. J. Bjerregaard .....	31	kontrollør N. K. Larsen .....	P 91
overassistent E. K. Nothlev .....	232	— V. B. Hessner .....	209
— fru E. E. Ørgaard .....	368	— O. Blak .....	238
assistent B. Lisby .....	535	— H. N. P. Hansen .....	243
2 kontorassistenter II.		— O. V. Sørensen .....	257
		— S. R. Astrup .....	421
<b>Sæby, 18. lkl., tlgr.</b>		overassistent frk. A. E. I. Sørensen .....	14
postmester C. V. Christoffersen .....	172	— frk. M. M. E. Rasmussen .....	P 48
assistent frk. J. Jensen .....	P 64	— A. M. Riis .....	230
1 kontorassistent II.		— W. Grunnet .....	238
		— M. P. Jensen .....	318
<b>Thisted, 23. lkl., tlgr. og tlf., omlæsning 240.</b>		— J. Kruse .....	437
postmester W. B. A. Neubauer .....	34	— A. S. Christensen .....	591
kontrollør E. W. Frederiksen .....	438	assistent frk. C. Broeng .....	151
overassistent K. H. Skaarup .....	P 3	— fru G. Holm .....	155
— S. A. Hansen .....	445	— fru K. E. Kruse .....	196
assistent E. B. Hansen .....	291	1 overkontorassistent.	
— O. Jakobsen .....	710	5 kontorassistenter I.	
2 kontorassistenter I.		14 kontorassistenter II.	
4 kontorassistenter II.		<b>Postekspedition Ålborg 1, 15. lkl., tlgr.</b>	
		postforvalter J. O. Pedersen .....	137
		<b>Postekspedition Ålborg 2, 18. lkl., tlgr.</b>	
		postforvalter F. Larsen .....	390

Kontor og personale	Ancien- nitets- nr.	Kontor og personale	Ancien- nitets- nr.
<i>(Ålborg)</i>		<b>Afløserpersonale.</b>	
Postekspedition Ålborg 3, 21. lkl., tlgr. postforvalter T. C. B. Schmidt.....	P 59	Frederikshavn: assistent fru K.H.Nielsen .. medhjælper frk. I. L. Jensen.	566 125
Postekspedition Ålborg 4, 15. lkl., tlgr. postforvalter A. C. Andersen.....	P 75	Hjørring: assistent frk. B. M. Jensen ..	612
Postekspedition Ålborg 5, 15. lkl., tlgr. postforvalter frk. E. Frederiksen.....	219	Skive: assistent H. Pedersen.....	574
Postekspedition Ålborg 6, 15. lkl., tlgr. postforvalter R. Larsen.....	446	Viborg: assistent fru A.V. Christensen	676
Ålestrup, 18. lkl., tlgr. postmester O. R. Hansen.....	372	Ålborg: assistent A. R. Hylle.....	258
Års, 21. lkl., tlgr. postmester E. V. Rosbak.....	87	— J. K. G. Andersen.....	363
assistent H. N. Lund.....	587	— F. E. Nielsen.....	371
		— fru E. L. Stoltenberg....	397
		— K. K. Bisgaard.....	419
		— fru G. Madsen.....	503
		— E. K. Jensen.....	529
		— fru I. Andersen.....	575
		— fru A. Petersen.....	602
		medhjælper P. H. Larsen...	129
		I Nykøbing M., Skagen, Struer og Ålborg udfyldes 1 assistent- plads af en overassistent.	

### Kontorassistentpersonale ved postkontorer i 4. distrikt.

Kontor	Navn	Født	Kon- torist	Kontor- assistent II	Kontor- assistent I	Anmærkninger
Brønderslev.....	frk. A. M. Jordansen.....	12.4.34	1.6.56	1.4.58		
Frederikshavn....	frk. M. L. O. Olesen.....	7.10.12	1.11.36	1.4.46	1.4.50	
	frk. C. V. Jacobsen.....	30.4.23	1.4.46	1.4.51	1.4.58	
	fru A. M. Petersen.....	3.4.33	1.11.55	1.4.58	1.4.60	
	A. Bergen.....	24.5.11	1.8.50	1.4.52	.....	{1pb. 1.3.38-30.9.39, {pb. 1.10.39-31.7.50.
	fru I. B. Jensen.....	1.1.35	1.1.56	1.4.58		
	frk. I. Jørgensen.....	9.6.36	1.1.58	1.4.58		
	1 kontorassistent I udfører tjeneste i kontorassistent II-plads. 1 kontoristaspirant.					
Hjørring.....	frk. E. Sørensen.....	30.6.25	1.2.53	1.4.57	1.4.60	
	fru E. K. R. Jensen.....	20.4.32	1.5.53	1.4.58		
	frk. E. Guldborg.....	24.9.27	1.9.55	1.4.58		
	fru E. M. Schjødt.....	2.12.36	1.1.58	1.4.58		
	frk. G. M. Christensen.....	1.3.38	.....	1.3.59		
	5 kontoristaspiranter.					
Hobro.....	frk. M. Nielsen.....	29.12.28	1.1.50	1.4.57	1.4.60	
	fru I. F. Nielsen.....	5.2.33	1.7.54	1.4.58		
	frk. G. M. Sørensen.....	17.9.36	.....	1.2.59		
	2 kontoristaspiranter.					
Lemvig.....	frk. E. A. Andersen.....	28.9.32	1.10.53	1.4.58		
	frk. E. S. Christensen.....	6.11.36	1.12.57	1.4.58		
Nykøbing M....	frk. T. Jensen.....	27.5.39		1.6.60		
	3 kontoristaspiranter.					
Nørresundby...	1 kontoristaspirant.					

Kontor	Navn	Født	Kon- torist	Kontor- assistent II	Kontor- assistent I	Over- kontor- assistent	Anmærkninger
Skagen.....	frk. C. J. Schomburg.....	31.5.00	1.5.18	1.4.48	.....	.....	u.f.nr. 1.7.35-30.6.36.
Skive.....	fru G. Puggaard.....	13.8.11	1.9.35	1.4.48	1.4.52	.....	} postbud 1.6.29-30.11.35, overpakm. 1.12.35-30.6.49, ude af post- og telegrafv. 1.7.49-31.5.51.
	E. Espersen.....	13.6.06	1.6.51	1.4.54	1.4.58		
	frk. A. Andersen.....	25.9.35	.....	.....	1.4.60		
	fru A. I. Pedersen ( $\frac{1}{2}$ tj.)	11.3.33	1.4.54	1.4.58			
	fru K. C. Nielsen.....	12.6.32	1.9.55	1.4.58			
	fru I. Pedersen.....	8.1.38	.....	1.2.59			
	frk. E. M. Aagaard.....	2.8.38	.....	1.10.59			
	frk. I. M. Thomsen.....	19.2.39	.....	1.3.60			
	fru N. Christensen.....	19.3.39	.....	1.4.60			
	fru T. Pedersen.....	11.11.36	.....	1.6.60			
		1 kontorassistent I udfører tjeneste i kontorassistent II-plads. 4 kontoristaspiranter.					
Struer.....	fru A. Jensen.....	9.10.38		1.11.59			
	frk. M. D. Jensen.....	6.5.39		1.6.60			
Sæby.....	1 kontoristaspirant.						
Thisted.....	fru N. C. Jespersen.....	4.9.99	1.5.18	1.5.41	1.4.46	.....	} u.f.nr. 1.12.55-30.4.56 og 1.8.59-29.2.60.
	fru A. E. Kjær.....	9.5.21	1.6.45	1.4.50	1.4.58		
	fru U. M. Himmelstrup..	7.7.28	1.8.49	1.4.57	.....		
	fru K. M. B. Bertelsen...	7.4.34	1.9.55	1.4.58			
	fru B. K. Kjelstrup.....	3.9.37	.....	1.10.58			
	fru I. N. Jakobsen.....	12.12.36	.....	1.11.58			
Viborg.....	frk. A. F. Andersen.....	28.1.19	1.2.43	1.4.46	1.4.52	.....	lpb. 1.10.43-30.9.54.  lpb. 1.11.47-31.12.57.
	frk. E. M. Schaarup-Jensen.	10.5.20	1.6.44	1.4.51	1.10.60		
	J. Ø. Lund.....	19.2.19	1.10.54	1.4.58	.....		
	fru T. J. Jensen.....	27.2.34	1.10.55	1.4.58			
	frk. L. M. Berg.....	17.1.35	1.2.56	1.4.58			
	fru K. Madsen.....	7.9.35	1.10.56	1.4.58			
	R. I. Madsen.....	9.5.24	1.1.58	1.4.58			
	frk. E. Laursen.....	6.10.37	.....	1.11.58			
	frk. S. Christensen.....	11.1.39	.....	1.2.60			
	5 kontoristaspiranter.						
Ålborg.....	frk. D. Nørgaard.....	10.7.98	1.5.19	1.5.39	1.4.46	1.4.59	ude af postv. 1.5.21-31.3.25°.
	frk. I. M. C. Sørensen....	23.8.01	1.6.26	1.12.45	1.4.50		
	frk. K. M. Lind.....	12.2.18	1.3.42	1.8.47	1.4.57		
	fru K. M. S. Jensen.....	9.3.24	1.4.46	1.4.52	1.12.58		
	fru E. Pedersen.....	7.1.25	1.4.46	1.4.53	1.4.59		
	fru I. B. Jensen.....	30.3.26	1.4.47	1.4.55	1.4.60		
	fru A. Pedersen.....	24.8.29	1.9.50	1.4.58			
	K. E. Kristiansen.....	12.2.04	1.12.53	1.4.58	.....		} lpb. 1.4.36-31.8.37, postbud 1.9.37-30.11.53.
	frk. A. M. Jensen.....	25.2.35	1.3.56	1.4.58			u.f.nr. 12.10.58-11.1.59°.
	fru R. I. Larsen.....	20.12.35	1.1.57	1.4.58			
	frk. D. J. Christensen....	17.6.37	.....	1.9.58			
	fru A. Wilquin.....	20.12.37	.....	1.2.59			
	fru J. Rasmøller.....	14.11.35	.....	1.2.59			
	frk. L. Abildgaard.....	30.6.36	.....	1.3.59			
	frk. R. Jensen.....	12.11.37	.....	1.12.58	.....		u.f.nr. 1.11.59-31.3.60.
	frk. B. N. Andersen.....	13.8.38	.....	1.9.59			
	fru T. A. T. Jensen.....	26.9.38	.....	1.10.59			
	frk. B. L. Andersen.....	28.6.39	.....	1.7.60			



## Færøerne.

Kontor og personale	Ancien- nitets- nr.	Kontor og personale	Ancien- nitets- nr.
<b>Thorshavn, 25. lkl., grænseforr. 450.</b>		assistent J. S. H. Toftegaard .....	632
postmester J. M. Djurhuus .....	15	kontorassistent II fru A. R. Poulsen, (f.6.10.30, kontorist 1.2.52, u.f.nr. 1.12.53- 30.4.54°, kontorassistent II 1.4.58).	
post- og telegrafkasserer i 21. lkl. P. R. Knudsen .....	P 57	kontorassistent II fru A. C. H. Petersen (f. 6.7.36, kontorist 1.8.57, kontorassistent II 1.4.58).	
kontrollør O. R. Madsen .....	r 430	kontorassistent II frk. M. S. E. Jacobsen, (f.4.6.39, kontorassistent II 1.7.60).	
overassistent N. H. D. Andersen .....	525	5 kontoristaspiranter.	
assistent E. C. M. Rubeksen .....	105		
— A. G. Nielsen .....	299		
— J. W. Olsson .....	621		

## Telegrafkontorer.

Kontor og personale	Ancien- nitets- nr.	Kontor og personale	Ancien- nitets- nr.
<b>Blåvand radio, 21. lkl.</b>		<i>(Fredericia)</i>	
telegrafbestyrer V. F. Stuhr, R.* .....	5	overassistent fru O. M. M. Andersen .....	T 261
kontrollør J. H. Flytkjær .....	Tp 44	assistent E. M. L. F. Sørensen .....	T 21
— S. U. Jepsen .....	r 366	— fru E. C. Ibsen .....	T 42
overassistent C. C. L. Pedersen .....	r 389	— frk. L. A. Poulsen .....	T 52
— K. E. Hesselholt .....	r 519	— fru E. C. Christensen .....	T 54
— G. H. K. Røser .....	r 520	— C. C. Andersen .....	T 65
assistent B. V. Johansen .....	r 367	— fru G. A. Jørgensen (1/2 tj.) .....	298
— fru I. M. Johansen .....	r 447	5 assistenter anvendes i kontorassistent II-pladser. 1 kontorassistent I. 27½ kontorassistent II.	
— — — .....			
<b>Fredericia, 23. lkl.</b>		<b>Hoftelegrafkontoret, 21. lkl.</b>	
telegrafbestyrer C. Sørensen, R.* .....	23	telegrafbestyrer K. V. Elkjær, R.* .....	141
kontrollør H. W. Petersen .....	T 81	overassistent L. M. L. Steffensen, R.* .....	T 210
— R. L. T. Schultz .....	T 92		
— V. H. Staal .....	T 93	<b>Kolding, 23. lkl.</b>	
— G. R. G. Lund .....	T 214	telegrafbestyrer A. H. Jacobsen .....	67
— E. C. M. Jensen .....	T 237	kontrollør J. O. Mårtens .....	f 319
— frk. E. Brusen .....	T 259	— H. Møller .....	f 411
— M. J. Jochumsen .....	Tp 402	overassistent V. B. Petersen .....	T 135
— V. Jensen .....	T 482	— F. P. Børrild .....	T 196
overassistent K. B. Løhde .....	T 62	— E. C. Petersen .....	f 260
— B. C. H. Jacobsen .....	T 63	— frk. J. K. Holbech .....	T 312
— S. A. le Fèvre Honoré .....	T 91	— N. E. Christensen .....	f 346
— S. E. Bloch .....	T 98	— fru R. E. F. Nielsen .....	T 367
— A. J. Larsen .....	T 102	— G. Hansen .....	f 542
— frk. A. L. Brusen .....	T 119	— B. A. Dideriksen .....	f 573
— P. V. le Fèvre Roy .....	T 126	— H. E. Toft .....	f 575
— B. Christensen .....	Tp 161	— H. P. Andersen .....	f 604
— fru E. M. Thomsen .....	T 168	assistent H. G. Hansen .....	f 240
— cand. phil. H. V. Thomsen .....	T 206		

Kontor og personale	Ancien- nitets- nr.	Kontor og personale	Ancien- nitets- nr.
<i>(Kolding)</i>		<i>(hovedtelegrafkontoret i København)</i>	
assistent W. B. Lamp .....	f 253	overassistent H. E. Jacobsen .....	Tp 86
— — — .....		— N. C. Røjle .....	T 87
— — — .....		— F. D. Eskekilde .....	r 109
— — — .....		— P. V. Holm .....	T 114
2 kontorassistenter I.		— J. V. M. Mortensen .....	T 115
21 kontorassistenter II.		— frk. K. E. D. Mosholt .....	T 141
		— S. L. N. Rasmussen .....	T 149
		— fru E. I. Andreassen .....	T 152
		— V. Velløv .....	T 153
		— H. A. M. A. Ovesen .....	T 162
		— K. A. T. Hansen .....	T 182
		— frk. G. M. Jeppesen .....	T 187
		— H. Hansen .....	r 325
		— E. S. A. Andersen .....	r 393
		— A. Larsen .....	r 507
		— H. B. Sørensen .....	560
		— S. Jensen .....	564
		— F. Steenberg .....	f 576
		— A. S. A. Arentoft .....	r 585
		— H. A. Gensmann .....	589
		— K. J. Nielsen .....	f 590
		assistent O. V. E. Nielsen .....	T 1
		— fru E. R. Faye .....	T 4
		— K. H. T. Hansen .....	T 5
		— frk. P. K. K. Jensen .....	T 10
		— frk. H. M. C. Meyer .....	T 11
		— frk. E. S. Bjerck .....	T 18
		— frk. E. M. Simonsen .....	T 22
		— frk. I. S. Cohen .....	T 26
		— frk. A. P. Andersen .....	T 27
		— fru G. Heine .....	T 28
		— fru A. N. Pedersen .....	T 32
		— frk. B. K. Hansen .....	T 34
		— frk. D. Poulsen .....	T 59
		— J. K. Hjelme .....	T 84
		— S. S. Jespersen .....	95
		— fru L. K. Nielsen .....	150
		— K. G. Jørgensen .....	156
		— A. Sogaard .....	199
		— V. O. Bendtsen .....	r 202
		— H. R. Jensen .....	f 208
		— B. V. Andersen .....	f 234
		— K. E. Graugaard .....	235
		— A. Grønbeck .....	f 236
		— K. T. Larsen .....	255
		— B. E. Würtz .....	262
		— K. V. Hansen .....	335
		— K. B. Lørup .....	f 369
		— A. P. Pedersen .....	f 388
		— H. Jensen-Agerkilde .....	f 423
		— C. Holm .....	f 440
		— K. P. Jensen .....	f 487
		14 assistenter anvendes i kontorassistent II-pladser.	
		36 kontorassistenter I.	
		167 kontorassistenter II.	
<b>Hovedtelegrafkontoret i København, 26. lkl.</b>			
telegrafbestyrer, cand. phil. A. I. Pedersen, R.*	9		
overkontrollør H. K. Rasmussen .....	T 4		
— A. Lindgreen .....	T 111		
stationsleder i 21. lkl. K. B. Petersen .....	rf 137		
kontrollør V. Stahl .....	T 10		
— H. L. J. Fjeld .....	T 12		
— H. K. Rasmussen .....	T 19		
— J. C. M. Nørgaard .....	T 35		
— A. Nielsen .....	T 36		
— H. A. Nielsen .....	Tp 50		
— N. A. Honoré-Larsen .....	T 55		
— E. K. S. H. Terkelsen .....	T 66		
— frk. L. C. Møller .....	T 75		
— H. Jørgensen .....	T 82		
— H. A. Klüwer .....	T 99		
— fru U. M. A. Jacobsen .....	T 109		
— A. Mortensen .....	T 148		
— W. Gjermansden .....	Tp 149		
— J. A. Andersen .....	T 154		
— fru A. S. Hefebower .....	T 171		
— O. B. Hæg .....	T 181		
— M. M. Thomsen .....	Tp 183		
— V. P. C. Lenskjold .....	Tp 199		
— E. E. Pedersen .....	r 202		
— P. G. A. F. Bøving .....	T 204		
— G. M. Nielsen .....	Tp 207		
— K. V. Rasmussen .....	Tp 217		
— M. S. Kristensen .....	T 260		
— translør E. J. C. W. Mortensen .....	T 263		
— fru A. R. Bjørke .....	Tp 274		
— løjtnant H. C. Larsen .....	T 284		
— C. P. Laursen .....	T 299		
— E. Christensen .....	T 301		
— V. O. Malmros .....	f 316		
— H. Kæmpegaard .....	T 322		
— frk. A. H. Nielsen .....	T 330		
— løjtnant K. V. L. Christensen .....	T 346		
— fru A. Hindevad .....	T 395		
— A. B. Jensen .....	T 398		
— O. J. Nielsen .....	T 431		
— S. G. Kleenø .....	T 439		
— E. H. E. Schmidt .....	f 447		
— C. L. Rønn .....	Tp 448		
overassistent E. E. Henriksen .....	T 15		
— frk. S. M. Andersen .....	Tp 18		
— fru E. G. Laursen .....	T 64		
— fik. A. Bjerg .....	T 82		

Kontor og personale	Ancien- nitets- nr.	Kontor og personale	Ancien- nitets- nr.
<b>Regnskabskontoret for telegraf og rigs- telefon i København, 25. lkl.</b>		<i>(rigstelefonkontoret i København)</i>	
telegrafbestyrer, cand. jur. B. G. Linder. . .	31	kontrollør O. Sørensen . . . . .	f 465
overkontrollør K. V. Andersen . . . . .	116	— J. K. Højlund . . . . .	f 466
post- og telegrafkasserer i 21. lkl. S. A. J. P. Nielsen . . . . .	Tp 75	— J. M. Damgaard . . . . .	f 467
kontrolør A. O. Reehoff-Petersen . . . . .	T 39	— frk. R. E. Mortensen . . . . .	T 476
— frk. E. K. C. Nielsen . . . . .	T 104	overassistent frk. O. J. Wium . . . . .	T 24
— fru E. M. J. Christiansen . . . . .	T 111	— frk. A. Dybdahl . . . . .	T 27
— fru H. Madsen . . . . .	T 205	— fru E. E. F. Fabricius-Lauritzen . . . . .	T 28
— fru E. S. Wedel-Larsen . . . . .	T 290	— L. O. Fafner . . . . .	T 53
— H. S. Eriksen . . . . .	405	— frk. I. B. J. S. Petersen . . . . .	T 55
overassistent frk. E. M. C. J. Fester . . . . .	T 51	— fru H. C. S. Rasmussen . . . . .	Tp 72
— cand. phil. fru. K. M. L. Jerntvad . . . . .	T 52	— frk. H. E. Kragh . . . . .	T 90
— frk. B. T. Thomsen . . . . .	T 118	— L. G. Torup . . . . .	T 108
— fru P. M. Spelling . . . . .	T 128	— fru P. H. Skancke . . . . .	T 142
— U. A. Bech . . . . .	T 134	— frk. E. J. B. Hulbeck . . . . .	T 144
— frk. A. M. Nielsen . . . . .	T 146	— frk. E. A. Petersen . . . . .	T 145
— fru R. Møller . . . . .	T 252	— fru A. M. K. Kolbjørn . . . . .	T 155
assistent fru E. D. Hansen . . . . .	T 8	— frk. E. Kragh . . . . .	T 175
— frk. I. A. Hansen . . . . .	T 12	— frk. K. Olsen . . . . .	T 176
— frk. V. M. Rasmussen . . . . .	T 13	— fru D. Skovgaard . . . . .	T 195
— frk. A. V. Andreasen . . . . .	T 14	— frk. E. Holm . . . . .	T 197
— frk. H. E. Rugsted . . . . .	T 25	— fru C. J. M. Lunøe . . . . .	Tp 198
— fru H. Lægning . . . . .	T 38	— frk. I. Bruun . . . . .	T 199
— fru M. Hansen . . . . .	T 49	— frk. A. M. Haslev . . . . .	T 200
— frk. A. H. Møller . . . . .	T 58	— frk. A. I. Lund . . . . .	T 202
— fru H. V. Bach . . . . .	T 61	— B. J. Bentzen . . . . .	T 205
— H. K. Gøtsche . . . . .	T 73	— frk. K. Poulsen . . . . .	T 257
— fru B. A. Pedersen . . . . .	T 74	— fru G. M. K. Andersen . . . . .	T 258
— fru G. M. Andersen . . . . .	T 75	— fru E. M. Andersen . . . . .	T 284
— C. Wiedemann . . . . .	T 77	— frk. E. M. Møller . . . . .	T 313
6 assistenter anvendes i kontorassistent II-pladser. 10 kontorassistenter I. 69 kontorassistenter II.		— fru P. E. C. Nielsen . . . . .	T 314
		— H. C. C. Brock . . . . .	f 321
		— E. W. Rasmussen . . . . .	T 373
		— H. H. Lund . . . . .	f 385
		— M. Larsen . . . . .	f 412
		— K. Poulsen . . . . .	f 588
		— B. Karlsen . . . . .	f 600
		— H. Nielsen . . . . .	f 603
		— B. Højer . . . . .	f 612
<b>Rigstelefonkontoret i København, 26. lkl.</b>		assistent fru E. M. Christiansen . . . . .	T 16
bestyrer L. A. B. Larsen, R. <sup>1*</sup> . . . . .	1	— frk. K. E. Rasmussen . . . . .	T 17
stationsleder i 23. lkl. J. P. Kristoffersen . . . . .	rf 52	— frk. G. F. M. Oppermann . . . . .	Tp 24
overkontrolør E. Hvas . . . . .	Tp 40	— frk. E. L. H. Jensen . . . . .	Tp 33
— H. Christensen . . . . .	Tp 45	— fru I. B. Røjle (½ tj.) . . . . .	T 41
— S. Bloch . . . . .	Tp 90	— fru A. M. N. Kinch (½ tj.) . . . . .	T 43
kontrollør frk. G. M. Hansen . . . . .	T 37	— frk. S. F. Simoni . . . . .	Tp 48
— K. D. Ingeholm . . . . .	Tp 49	— fru I. M. Nielsen (½ tj.) . . . . .	T 57
— fru A. C. M. Poulsen . . . . .	T 54	— fru M. Paulsen . . . . .	Tp 71
— M. N. Jensen . . . . .	Tp 87	— K. L. Petersen . . . . .	f 195
— cand. phil. frk. M. K. Riising . . . . .	T 130	— H. S. Bremer . . . . .	f 222
— frk. M. M. Feddersen . . . . .	T 150	— frk. I. B. Gjørup . . . . .	f 227
— frk. E. K. O. Sørensen . . . . .	T 156	— H. R. Nielsen . . . . .	f 290
— frk. E. Harder . . . . .	T 190	— H. E. J. Lund . . . . .	f 322
— frk. G. V. Bruun . . . . .	T 197	— G. Olsen . . . . .	f 385
— frk. A. D. Rasmussen . . . . .	T 242	8 + ½ assistenter anvendes i kontorassistent II-pladser. 33 kontorassistenter I. 353½ kontorassistent II.	
— H. Albrechtsen . . . . .	f 314		
— F. V. Therkelsen . . . . .	f 329		
— frk. A. Hansen . . . . .	T 332		
— P. Tornbak . . . . .	f 441		

Kontor og personale	Ancien- nits- nr.	Kontor og personale	Ancien- nits- nr.
<b>Lyngby radio, 23. lkl.</b>		<i>(Ålborg)</i>	
telegrafbestyrer K. I. Morsby . . . . .	63	kontrolør, løjtnant C. Petersen . . . . .	Tp 53
overkontrolør A. E. Nielsen . . . . .	T 39	— L. B. L. Christiansen . . . . .	f 186
kontrolør K. A. T. Egholm . . . . .	T 184	overassistent frk. B. E. Darling . . . . .	Tp 97
— H. M. Christensen . . . . .	T 216	— fru K. M. C. Riemann . . . . .	T 113
— S. O. Larsen . . . . .	T 218	— frk. A. M. Luplau . . . . .	T 253
— A. A. Andersen . . . . .	T 261	— P. C. Lorentzen . . . . .	f 404
— E. B. Høeg . . . . .	Tp 289	— H. L. Pedersen . . . . .	f 574
— A. A. D. Nielsen . . . . .	r 303	assistent frk. C. C. Grønnebæk . . . . .	T 6
— H. E. S. Madssen . . . . .	T 304	— O. N. Kristensen . . . . .	f 219
overassistent E. K. Olesen . . . . .	r 391	— H. Pedersen . . . . .	f 321
— H. O. Strauss . . . . .	r 392	— I. Pedersen . . . . .	f 323
— H. Thusgaard . . . . .	r 435	— H. Nielsen . . . . .	f 381
— E. K. Knudsen . . . . .	r 522	6 kontorassistenter I.	
— M. Villebro . . . . .	r 571	13 kontorassistenter II.	
— J. H. Ladegaard . . . . .	r 602		
assistent H. Arvidsen . . . . .	r 184		
— H. B. Kaspersen . . . . .	r 365		
— H. W. B. Nielsen . . . . .	r 439		
— V. M. Kristensen . . . . .	r 453		
— B. H. Rasmussen . . . . .	r 505		
— fru E. Kristensen . . . . .	r 564		
(7 ledige assistentpladser).			
1 kontorassistent I.			
4 kontorassistenter II.			
<b>Odense, 25. lkl.</b>		<b>Århus, 25. lkl.</b>	
telegrafbestyrer R. O. Nielsen, R. <sup>1*</sup> . . . . .	11	telegrafbestyrer V. Christiansen . . . . .	34
stationsleder i 21. lkl. K. K. Henriksen . . . . .	f 118	stationsleder i 23. lkl. J. A. Nielsen . . . . .	T 44
kontrollør P. E. F. Guldmann . . . . .	T 46	overkontrolør H. T. G. Poulsen . . . . .	Tp 1
— M. J. Dyhrberg . . . . .	T 59	— H. T. Knudsen . . . . .	Tp 93
— frk. A. E. Nielsen . . . . .	Tp 106	kontrolør N. C. Møller . . . . .	Tp 58
— H. C. Sørensen . . . . .	Tp 298	— frk. H. C. Kok . . . . .	Tp 64
— J. L. Svendsen . . . . .	f 313	— H. J. Deleuran . . . . .	T 108
— P. E. Hansen . . . . .	f 416	— frk. A. O. Ibsen . . . . .	T 140
— fru A. M. N. Findsen . . . . .	T 458	— M. N. Kølvrå . . . . .	f 153
overassistent frk. K. Hjort . . . . .	T 22	— H. K. Bavn . . . . .	Tp 200
— fru L. Borch . . . . .	T 143	— S. P. Johansen . . . . .	f 375
— fru K. J. A. Hjorth . . . . .	T 209	overassistent J. B. Kjeldsen . . . . .	Tp 10
— frk. M. L. Warberg . . . . .	T 308	— K. E. N. Granov . . . . .	Tp 17
— frk. I. K. Hansen . . . . .	T 371	— fru B. L. Skak . . . . .	T 37
assistent fru E. M. Mortensen . . . . .	f 197	— frk. E. Nis-Hanssen . . . . .	T 54
— A. E. Lund . . . . .	f 250	— frk. O. A. K. Laursen . . . . .	T 83
2 overkontorassistenter.		— fru H. Mentze . . . . .	T 159
11 kontorassistenter I.		— fru P. K. G. Knudsen . . . . .	T 160
51½ kontorassistenter II.		— fru S. Junge . . . . .	T 167
<b>Skagen radio, 21. lkl.</b>		— frk. A. M. L. Øster . . . . .	T 201
telegrafbestyrer F. H. S. S. Madssen . . . . .	89	— frk. E. M. Mortensen . . . . .	T 203
kontrollør H. E. Petersen . . . . .	r 367	— fru M. S. J. Møller . . . . .	T 204
overassistent S. S. Simonsen . . . . .	r 154	— frk. L. S. Holm-Petersen . . . . .	T 255
assistent frk. E. M. Svenggaard . . . . .	r 610	— fru R. Hesseldahl . . . . .	T 310
(3 ledige assistentpladser).		— H. E. Jensen . . . . .	Tp 316
		— fru R. Dupont . . . . .	T 359
		— fru R. Kirkegaard . . . . .	T 374
		— H. V. Jensby . . . . .	f 376
		— H. P. Nørgaard . . . . .	f 381
		— H. W. Hansen . . . . .	f 386
		— P. E. Enevoldsen . . . . .	f 426
		— E. T. Christensen . . . . .	f 427
		— O. T. Pedersen . . . . .	f 455
		— S. O. B. Christensen . . . . .	f 567
		— E. Knudsen . . . . .	f 569
		assistent F. M. Ros . . . . .	f 245
		— — — — —	
		11 kontorassistenter I.	
		56 kontorassistenter II.	
<b>Ålborg, 23. lkl.</b>			
telegrafbestyrer K. Steensen . . . . .	37		
stationsleder i 21. lkl. P. A. H. Büchler . . . . .	Tp 20		



Kontor og personale		Ancien- nitets- nr.	Kontor og personale		Ancien- nitets- nr.
<b>Afløserpersonale.</b>			<i>(hovedtelegraf- kontoret i København)</i>		
Fredericia:	assistent H. W. Bøttcher....	172	medhjælper frk. B. V. Kløj- gaard .....	106	
	— E. S. W. Pedersen .....	223	— frk. H. Dellgreen.....	185a	
	— frk. H. M. Sejrh.....	237	— frk. Y. N. Pedersen.....	197	
	— P. V. Sørensen.....	308			
Kolding:	assistent fru A. T. Thomsen.	f 271	Rigstelefon- kontoret i	assistent O. J. Clausen .....	f 300
	— F. G. Pedersen .....	f 311	— frk. A. N. Schmidt.....	f 339	
	— C. D. Andersen.....	f 342	København:	— L. E. Andersen.....	f 341
	— H. Broeng.....	f 349	— K. H. Christensen.....	f 370	
	— P. F. S. Larsen.....	f 429	— M. T. Hansen.....	f 378	
	— N. Thomsen.....	f 451	— E. C. Sørensen.....	f 404	
	— P. L. Storm.....	665a	— B. W. Jakobsen.....	f 412	
	— G. O. Kley.....	669b	— E. L. Jensen.....	f 441	
	medhjælper frk. I. Jørgensen	108	— H. Brøndholm.....	f 446	
	— frk. I. S. Jensen.....	115	— Ernst Hansen.....	f 475	
	— frk. L. Jacobsen.....	145	— fru I. M. Dalsgaard.....	f 501	
Hovedtele- grafkontoret i København:	assistent H. J. Bogh.....	f 224	— Erik Hansen.....	f 509	
	— E. K. Jørgensen.....	275	— A. Buhl.....	f 516	
	— frk. V. Andersen.....	280	— fru D. S. Hansen.....	f 605	
	— N. K. J. Vinther.....	305	— J. B. Petersen.....	f 609	
	— L. E. Jensen.....	f 338	— K. G. Nielsen.....	f 633	
	— J. Jensen.....	f 352			
	— B. R. Nielsen.....	353	Odense:	assistent fru B. H. Lund....	f 303
	— P. Kær.....	360	— E. S. Jeppesen.....	f 376	
	— G. V. Hansen.....	f 372	— K. Sørensen.....	f 420	
	— H. H. Hansen.....	f 390			
	— J. Pedersen.....	f 396	Ålborg:	assistent E. W. S. Jensen....	f 515
	— M. Christiansen.....	399			
	— P. N. Jensen.....	411			
	— W. D. Hansen.....	f 424	Århus:	assistent frk. A. M. Holme..	T 44
	— A. K. Højbjerg.....	f 427	— H. Andersen.....	f 269	
	— K. O. Larsen.....	428	— B. T. Andersen.....	f 319	
	— M. P. Mortensen.....	466	— S. E. Rasmussen.....	f 402	
	— K. E. Karlsson.....	f 481	— fru E. Dupont.....	f 557	
	— frk. M. E. Hansen.....	f 513	— H. J. Nielsen.....	f 627	
	— frk. A. Winther.....	f 517	— frk. G. J. Jensen.....	665b	
	— I. D. Jensen.....	523	— L. Thomsen.....	675	
	— Ole Pedersen.....	f 530	— J. C. Rasmussen.....	696	
	— O. T. Christensen.....	f 552	— A. Ø. Jensen.....	696b	
	— K. K. Jensen.....	r 562	— V. K. Andersen.....	709e	
	— J. Haaning.....	f 565	— M. C. Sørensen.....	713	
	— S. N. Rytter.....	f 604			
	— S. C. Paulsen.....	f 607			
	— N. B. Christensen.....	f 623			
	— fru A. M. Jensen.....	f 630			
	— Orla Pedersen.....	f 646			
	— K. Christensen.....	f 664			
	— E. Lysgaard.....	f 709c			

Ved hovedtelegrafkontoret i København, ved regnskabskontoret for telegraf og rigstelefon i København og ved telegrafkontoret i Århus udfyldes 1 assistentplads af en overassistent.

## Kontorassistentpersonale ved telegrafkontorer.

Kontor	Navn	Født	Kon- torist	Kontor- assistent II	Kontor- assistent I	Anmærkninger
Fredericia . . . . .	fru R. Skovgaard . . . . .	26.1.12	1.2.36	1.4.46	1.5.55	
	fru L. H. Jensen . . . . .	21.4.28	1.5.49	1.4.58	.....	u.f.nr. 13.3.-12.6.55°.
	fru I. D. Sørensen . . . . .	24.5.32	1.6.53	1.4.58		
	frk. U. B. Jeppesen . . . . .	22.6.32	1.7.53	1.4.58		
	fru L. N. Skjelmose . . . . .	7.5.33	1.6.54	1.4.58		
	frk. E. Kristensen . . . . .	15.7.33	1.8.54	1.4.58		
	frk. K. M. Wolff . . . . .	21.4.34	1.5.55	1.4.58		
	fru E. Sørensen . . . . .	13.1.35	1.2.56	1.4.58		
	frk. I. G. Petersen . . . . .	12.3.35	1.4.56	1.4.58		
	fru E. D. Stadsholt . . . . .	17.5.35	1.6.56	1.4.58		
	fru M. Petersen . . . . .	3.7.38	.....	1.3.60		
	frk. I. M. H. Wollesen . . . . .	3.9.38	.....	1.3.60		
	fru L. Jensen . . . . .	26.9.39	.....	1.10.60		
	11 kontoristaspiranter. I 5 kontorassistent II-pladser udføres tjenesten af assistent.					
Kolding . . . . .	fru A. C. Jacobsen . . . . .	29.11.02	1.5.19	1.4.44	1.4.46	fude af postv. {1.5.21-31.12.25°.
	frk. I. M. Jensen . . . . .	18.2.25	1.8.46	1.4.53	1.4.60	
	fru H. K. Madsen . . . . .	7.1.27	1.10.49	1.4.56		
	fru H. G. Knudsen . . . . .	27.6.27	1.7.48	1.4.58		
	frk. J. A. Andersen . . . . .	7.4.27	1.6.50	1.4.58		
	fru M. M. Jeppesen . . . . .	16.9.29	1.10.50	1.4.58		
	fru I. Dideriksen . . . . .	19.9.29	1.10.50	1.4.58		
	frk. S. Christensen . . . . .	14.8.30	1.9.51	1.4.58		
	fru E. M. Rahbek . . . . .	17.11.29	1.5.52	1.4.58		
	fru A. M. Møller . . . . .	8.1.32	1.2.53	1.4.58		
	fru I. S. Breindahl-Pedersen . . . . .	30.1.34	1.2.55	1.4.58		u.f.nr. 1.2.-31.5.59.
	fru D. E. Pedersen . . . . .	29.9.35	1.10.56	1.4.58		
	frk. I. Petersen . . . . .	2.1.35	1.10.56	1.4.58		
	fru S. Hansen . . . . .	24.9.33	1.4.57	1.4.58		
	fru I. Jensen . . . . .	22.5.36	1.6.57	1.4.58		
	frk. E. M. Wind . . . . .	14.2.37	1.3.58	1.4.58		
	fru B. Andersen . . . . .	7.1.38	.....	1.2.59		
	frk. K. K. M. E. Meyr . . . . .	25.2.38	.....	1.3.59		u. f. nr. 1.2.-30.4.60.
	frk. K. M. R. Thomsen . . . . .	14.7.38	.....	1.8.59		
3 kontoristaspiranter.						
Hovedtelegraf- kontoret i København . . . . .	fru K. Henriksen . . . . .	16.10.98	1.5.18	1.1.23	1.4.46	
	frk. N. E. C. Christensen . . . . .	25.1.98	1.5.18	1.1.23	1.4.46	
	frk. K. M. Nielsen . . . . .	29.10.99	1.2.19	1.5.25	1.4.46	u. f. nr. 1.5.-31.8.20.
	fru E. A. Régnery . . . . .	27.10.99	1.6.18	1.4.29	1.4.46	u. f. nr. 1.7.21-30.9.22°.
	frk. A. L. Christensen . . . . .	9.3.98	1.10.19	1.11.29	1.4.46	fude af post- og telegrafv. {1.4.43-30.6.44.
	frk. K. M. Christensen . . . . .	23.8.00	1.9.20	1.3.31	1.4.46	
	fru H. Drehmann . . . . .	18.5.00	1.5.19	1.7.31	1.4.46	
	frk. E. Hansenmeyer . . . . .	4.8.98	1.10.19	1.7.31	1.4.46	
	fru J. C. Vorsing . . . . .	25.3.96	1.5.20	1.7.31	1.4.46	
	frk. D. I. E. Christiansen . . . . .	3.7.00	1.8.20	1.7.31	1.4.46	
	fru E. Poppe . . . . .	6.4.99	1.6.20	1.5.36	1.4.46	

Kontor	Navn	Født	Kon- torist	Kontor- assistent II	Kontor- assistent I	Anmærkninger
<i>(hovedtelegrafkontoret i København)</i>	frk. M. J. K. Madsen.....	5.10.01	1.11.21	1.12.41	1.4.46	
	frk. A. Ewertz.....	2.5.96	1.5.18	1.4.29	1.4.47	
	frk. U. S. S. Andresen.....	6.3.96	1.4.19	1.11.35	1.4.49	
	frk. A. H. Nielsen.....	20.2.01	1.3.21	1.5.37	1.4.50	
	fru E. C. Holm.....	21.7.03	1.5.25	1.4.45	1.4.50	
	frk. E. C. Nielsen.....	27.4.99	1.3.21	1.5.37	1.4.53	
	frk. O. L. E. Johannessen.....	1.10.00	1.12.20	1.5.37	1.4.54	
	fru I. K. Larsen.....	19.9.98	1.5.21	1.4.39	1.4.55	u.f.nr. 22.4.-21.7.30°.
	frk. U. K. H. Jensen.....	22.12.01	1.1.22	1.4.44	1.4.56	
	fru I. M. Nielsen.....	10.5.09	1.12.33	1.4.45	1.4.56	
	frk. G. E. Bagh.....	26.6.17	1.7.41	1.4.46	1.4.56	
	fru V. E. C. M. Johansen.....	5.7.10	1.8.34	1.4.46	1.4.57	
	fru T. Leffland.....	23.2.11	1.3.35	1.4.46	1.4.57	{ u.f.nr. 15.9.-25.11.45 og 1.10.48-31.3.49°.
	fru E. S. E. B. Mathiasen.....	22.1.12	1.2.36	1.4.46	1.4.57	u.f.nr. 2.6.-1.9.44°.
	fru E. C. H. Sørensen.....	3.9.12	1.10.36	1.4.46	1.4.58	u.f.nr. 1.1.-30.6.39.
	fru K. M. K. S. Kæmpegaard.....	11.7.12	1.8.36	1.4.46	1.4.58	
	frk. K. Glargaard.....	24.8.15	1.9.39	1.4.46	1.4.58	
	fru G. I. M. Petersen.....	11.3.19	1.4.43	1.4.48	1.4.59	
	fru M. F. I. Grundtvig-Madsen.....	6.8.19	1.9.43	1.4.48	1.4.59	
	frk. K. J. Petersen.....	25.5.21	1.6.45	1.4.49	1.4.59	
	fru I. M. W. Jensen.....	13.6.15	1.7.39	1.4.49	1.4.60	
	fru B. E. Christensen.....	1.1.22	1.1.46	1.4.50	1.4.60	
	fru K. J. H. Hansen.....	22.9.24	1.4.46	1.11.52	1.4.60	u.f.nr. 16.7.50-15.1.51°.
	frk. B. A. Christensen.....	6.2.25	1.5.46	1.11.52	1.4.60	u.f.nr. 1.4.-30.9.47°.
	fru H. Møller.....	31.5.23	1.7.48	1.4.54	1.4.60	
	frk. G. V. Olsen.....	26.8.00	1.9.20	1.7.31		
	frk. K. C. Andersen.....	14.4.00	1.5.20	1.5.36		
	frk. E. K. Klem.....	10.9.00	1.3.21	1.2.39		
	frk. K. R. Andersen.....	5.3.02	1.7.22	1.4.44		
	fru I. Petersen.....	4.3.18	1.11.48	1.4.55		
	frk. R. H. B. Jensen.....	14.7.26	1.8.47	1.4.56		
	frk. I. C. Pedersen.....	21.3.27	1.4.48	1.4.56		
	fru I. Hansen.....	11.1.27	1.5.49	1.4.56		
	frk. T. I. Nicolaisen.....	14.5.28	1.6.49	1.4.56		
	fru E. Kadziola.....	5.6.28	1.7.49	1.9.56		
	fru B. A. Heinze.....	7.10.28	1.11.49	1.4.57		
	fru B. K. Jørgensen.....	23.11.28	1.12.49	1.4.57		u.f.nr. 9.9.50-8.3.51°.
	fru S. I. Holm.....	22.7.26	1.1.50	1.4.57		
	frk. I. E. E. Lohmann.....	26.9.20	1.2.50	1.4.57		
	fru G. G. Vermundsen.....	10.10.28	1.5.50	1.4.57		
	frk. I. Guttorm.....	9.9.25	1.5.51	1.12.57		
	fru G. L. M. Bülow.....	22.11.97	1.5.20	1.4.58		{ u.f.nr. 1.8.21-31.10.22 og 1.6.-30.11.29°.
	frk. M. L. Bjerring.....	22.8.25	1.9.47	1.4.58		
	fru T. Kofoed.....	11.4.26	1.2.48	1.4.58		
	fru A. V. Larsen.....	25.4.30	1.5.51	1.4.58		
	frk. K. Bang.....	13.6.27	1.2.52	1.4.58		
	fru R. E. Jensen.....	10.1.31	1.3.52	1.4.58		
frk. A. L. Juhl.....	6.2.31	1.3.52	1.4.58			
fru Elly Larsen.....	24.3.28	1.7.52	1.4.58			
fru M. Pasch.....	27.7.31	1.8.52	1.4.58		u.f.nr. 1.9.55.-29.2.56	
frk. N. H. H. Nielsen.....	11.8.31	1.9.52	1.4.58		u.f.nr. 1.1.-31.5.55.	
fru I. E. Jørgensen.....	24.10.31	1.11.52	1.4.58		u.f.nr. 1.1.-31.5.56.	
frk. D. M. E. S. Pedersen.....	20.12.31	1.1.53	1.4.58		u.f.nr. 1.2.-30.4.60.	
frk. G. F. Nielsen.....	3.1.31	1.3.53	1.4.58		u.f.nr. 1.12.54-31.5.55.	
fru I. L. Wohlert.....	25.7.33	1.8.54	1.4.58			
frk. I. M. Christiansen.....	3.1.32	1.3.55	1.4.58			

Kontor	Navn	Født	Kon- torist	Kontor- assistent II	Kontor- assistent I	Anmærkninger
<i>(hovedtelegrafkontoret i København)</i>						
	fru L. B. Rasmussen . . . . .	18.1.34	1.4.55	1.4.58		
	fru E. M. Hansen . . . . .	19.12.34	1.1.56	1.4.58		
	fru I. M. H. Wormgoor . . . . .	14.1.35	1.2.56	1.4.58		
	fru B. Madsen ( $\frac{1}{2}$ tj.) . . . . .	26.7.35	1.8.56	1.4.58		
	frk. U. Holtze . . . . .	17.10.35	1.11.56	1.4.58		
	fru A. Kronow . . . . .	13.3.36	1.4.57	1.4.58		
	fru T. M. Håkonsson . . . . .	4.12.35	1.5.57	1.4.58		
	frk. J. E. Christiansen . . . . .	25.5.36	1.6.57	1.4.58		
	fru V. Petersen . . . . .	23.5.36	1.8.57	1.4.58		
	frk. A. G. K. Jørgensen . . . . .	13.7.36	1.8.57	1.4.58		
	fru Elise Larsen . . . . .	29.9.36	1.10.57	1.4.58		
	frk. A. M. W. Larsen . . . . .	30.10.36	1.11.57	1.4.58		
	frk. I. S. Kristensen . . . . .	27.3.37	1.4.58	1.4.58		
	fru A. L. B. Willer . . . . .	31.3.37	1.5.58	1.5.58		
	frk. A. M. Jensen . . . . .	12.6.37	.....	1.7.58		
	frk. L. Rohleder . . . . .	21.11.36	1.3.58	1.4.58		u.f.nr. 1.1.-14.6.60.
	fru H. E. B. Jørgensen . . . . .	22.11.36	.....	1.9.58		
	frk. I. Brink . . . . .	8.5.37	.....	1.7.58		u.f.nr. 1 9.-30.11.60.
	frk. E. S. Jørgensen . . . . .	11.10.37	.....	1.11.58		
	fru M. A. Andersen . . . . .	17.12.35	.....	1.11.58		
	fru G. H. Nielsen . . . . .	27.6.36	.....	1.11.58		
	fru V. Jensen ( $\frac{1}{2}$ tj.) . . . . .	1.1.38	.....	1.3.59		
	frk. I. L. Christiansen . . . . .	27.3.38	.....	1.4.59		
	frk. A. Jøkmunsen . . . . .	30.6.38	.....	1.7.59		
	frk. R. M. Petersen . . . . .	23.8.38	.....	1.11.59		
	frk. R. Jørgensen . . . . .	31.10.38	.....	1.11.59		
	fru E. L. Nielsen . . . . .	27.10.38	.....	1.12.59		
	fru I. Jensen . . . . .	21.7.38	.....	1.2.60		
	frk. I. K. Mortensen . . . . .	14.12.38	.....	1.1.60		u.f.nr. 1.9.-30.11.60.
	frk. L. Bose . . . . .	7.5.39	.....	1.6.60		
	75 kontoristaspiranter. I 13 kontorassistent II-pladser udføres tjenesten af assistent. 2 kontorassistent II-plads udfyldes af ekstramedhjælper.					
<b>Regnskabskontoret for telegraf og rigstelefon i København . . . . .</b>						
	fru R. V. Munk-Madsen . . . . .	16.11.96	1.3.20	1.7.31	1.4.46	
	frk. N. M. D. H. Christensen . . . . .	5.1.00	1.2.20	1.8.35	1.4.46	
	frk. A. N. Larsen . . . . .	16.8.99	1.10.19	1.5.38	1.4.47	
	frk. D. M. Petersen . . . . .	29.9.99	1.3.20	1.5.38	1.4.47	
	frk. B. S. Lorentzen . . . . .	28.11.93	1.6.17	1.5.26	1.4.48	
	frk. K. A. Jørgensen . . . . .	14.7.16	1.8.40	1.4.46	1.4.53	
	frk. B. Kalm . . . . .	8.3.06	1.9.32	1.4.46	1.4.60	
	fru R. G. Rasmussen . . . . .	12.11.24	1.5.46	1.4.52	1.4.60	
	fru G. Albeck . . . . .	9.6.28	1.1.51	1.10.56	1.4.60	
	fru L. Sølje . . . . .	8.3.33	1.4.54	1.4.58	1.4.60	
	frk. E. E. Therkelsen . . . . .	15.8.24	1.4.46	1.7.52	1.9.60	
	frk. J. C. H. Fensbøl . . . . .	22.11.99	1.4.20	1.4.44		
	frk. K. T. Lau . . . . .	22.2.94	1.7.21	1.4.46		
	fru L. G. Dahl . . . . .	23.5.26	1.7.47	1.4.53		
	frk. I. H. Olsen . . . . .	21.8.26	1.9.47	1.4.55		
	fru I. Lund . . . . .	25.9.27	1.10.48	1.4.56		u.f.nr. 1.3.-31.7.52 <sup>o</sup> .
	frk. I. T. Johansen . . . . .	10.1.28	1.2.49	1.4.56		



Kontor	Navn	Født	Kon- torist	Kontor- assistent II	Kontor- assistent I	Anmærkninger
<i>(regnskabskontoret for telegraf og rigstelefon i København)</i>	frk. E. Gram.....	7.4.25	1.6.49	1.4.56		
	fru A. M. Hansen.....	30.10.28	1.11.49	1.10.56		u.f.nr. 13.6.-12.9.57°.
	fru R. H. Hansen.....	21.12.27	1.4.51	1.4.57		
	fru I. M. Larsen.....	26.2.28	1.6.51	1.11.57		
	frk. Y. N. Dolleris.....	18.3.28	1.10.49	1.4.58		
	frk. B. E. Jensen.....	30.6.30	1.7.51	1.4.58		
	fru R. Hansen.....	21.7.30	1.8.51	1.4.58		
	fru I. Graff.....	5.9.30	1.10.51	1.4.58		
	fru M. L. D. Nielsen.....	3.2.22	1.12.51	1.4.58		
	frk. I. M. Poulsen.....	31.12.30	1.1.52	1.4.58		
	fru R. Larsen.....	3.10.28	1.1.52	1.4.58		
	frk. M. Jensen.....	11.1.32	1.2.53	1.4.58		
	fru K. M. Jensen.....	8.2.32	1.3.53	1.4.58		
	fru A. Carlsen.....	8.8.32	1.11.53	1.4.58		
	fru B. B. K. Abramovitz.....	9.12.32	1.1.54	1.4.58		
	frk. A. K. Andersen.....	1.1.33	1.1.54	1.4.58		
	fru J. K. Pedersen.....	31.3.33	1.4.54	1.4.58		
	fru J. F. Madsen.....	27.7.33	1.8.54	1.4.58		
	fru B. A. M. Frederiksen.....	26.9.32	1.8.54	1.4.58		
	frk. L. R. Klenø.....	28.10.27	1.7.55	1.4.58		
	frk. A. H. Christensen.....	1.1.34	1.7.55	1.4.58		
	fru K. Sørensen.....	2.11.34	1.12.55	1.4.58		
	fru K. H. Staal.....	30.12.34	1.1.56	1.4.58		
	fru A. T. Petersen.....	23.12.35	1.1.57	1.4.58		
	fru K. H. Sørensen.....	17.1.36	1.2.57	1.4.58		
	fru L. Nielsen.....	20.3.36	1.4.57	1.4.58		
	fru T. L. Hansen.....	27.5.36	1.6.57	1.4.58		
	fru J. Larsen.....	28.1.36	1.6.57	1.4.58		
	fru A. Darre.....	17.8.36	1.9.57	1.4.58		u.f.nr. 19.1.-18.4.60°.
	fru A. N. Simonsen.....	23.10.35	1.12.57	1.4.58		
	frk. K. Christensen.....	2.3.37	1.4.58	1.4.58		
	fru E. S. Rønnebæk.....	4.9.36	1.5.58	1.5.58		
	frk. M. K. T. Larsen.....	27.8.37	.....	1.9.58		
	fru B. A. H. Sørensen.....	11.3.38	.....	1.4.59		
	frk. G. B. Kristensen.....	29.3.36	.....	1.5.59		
frk. I. A. Jahns.....	10.1.37	.....	1.6.59			
fru L. Mortensen.....	22.8.38	.....	1.9.59			
fru A. N. Thomsen.....	17.2.36	.....	1.11.59			
frk. H. Brink.....	2.11.38	.....	1.12.59			
fru G. P. Lauritzen.....	21.11.38	.....	1.12.59			
frk. I. E. N. Andersen.....	22.2.39	.....	1.3.60			
frk. K. Kjær.....	23.2.39	.....	1.3.60			
frk. H. V. Thygesen.....	24.6.38	.....	1.4.60			
frk. H. L. Stumpe.....	27.4.39	.....	1.5.60			
frk. L. Krusbo.....	8.4.39	.....	1.5.60			
frk. L. Bernstein.....	26.7.37	.....	1.6.60			
frk. C. Andersen.....	8.6.39	.....	1.7.60			
fru B. Nielsen.....	1.8.39	.....	1.8.60			

2 kontoristaspiranter.

1 kontorassistent I udfører tjeneste i kontorassistent II-plads.

I 6 kontorassistent II-pladser udføres tjenesten af assistent.

4 kontorassistent II-pladser udfyldes af ekstramedhjælper.

Kontor	Navn	Født	Kon- torist	Kontor- assistent II	Kontor- assistent I	Anmærkninger
Rigstelefon- kontoret i København....	frk. E. M. H. Larsen.....	15.9.98	1.5.18	1.5.25	1.4.46	
	frk. A. D. N. Wismann.....	10.6.01	1.2.19	1.4.29	1.4.46	
	frk. J. K. Heinrich.....	22.4.01	1.6.19	1.7.31	1.4.46	
	frk. M. J. Vestergaard.....	31.1.99	1.3.20	1.7.31	1.4.46	
	frk. E. C. K. Krogh.....	17.11.99	1.12.19	1.5.36	1.4.46	
	frk. O. R. Poulsen.....	11.2.96	1.2.20	1.5.36	1.4.46	
	frk. H. A. Jørgensen.....	1.1.97	1.3.20	1.5.37	1.4.46	
	frk. E. F. Nielsen.....	14.6.01	1.7.21	1.4.43	1.4.46	
	fru A. J. M. Pedersen.....	6.10.01	1.11.21	1.4.44	1.4.46	
	frk. J. T. Willig.....	24.3.00	1.6.20	1.6.38	1.4.47	
	frk. A. M. Harder.....	16.9.01	1.10.21	1.4.43	1.4.47	
	fru K. K. A. Jensen.....	24.7.02	1.8.22	1.4.44	1.4.47	
	fru I. M. Fafner.....	13.2.96	1.4.20	1.5.37	1.4.49	
	fru E. A. Svensson.....	14.10.01	1.11.21	1.4.44	1.4.49	
	frk. G. M. Jørgensen.....	24.6.97	1.4.20	1.2.38	1.4.51	
	frk. K. M. Abildgaard.....	31.5.11	1.6.35	1.7.45	1.4.53	
	frk. G. M. Petersen.....	27.6.08	1.1.36	1.4.46	1.4.53	
	frk. C. G. Kaas.....	22.1.13	1.5.37	1.4.46	1.4.54	
	fru L. Møller.....	27.5.21	1.6.45	1.4.49	1.4.54	
	frk. I. Mahler.....	1.8.14	1.8.38	1.4.46	1.11.55	
	frk. L. T. M. Madsen.....	9.9.16	1.10.40	1.4.46	1.4.57	
	frk. E. Mortensen.....	30.5.16	1.6.40	1.4.47	1.4.58	
	frk. E. M. Hansen.....	30.7.22	1.4.46	1.12.50	1.4.59	
	fru I. M. Rasmussen.....	21.3.24	1.4.46	1.8.52	1.4.59	{u.f.nr. 1.12.46-31.5.47° og 1.6.-30.11.48°.
	fru A. K. M. Seedorff.....	8.5.26	1.6.47	1.3.53	1.4.59	
	fru K. Jensen.....	30.7.26	1.9.47	1.4.55	1.4.59	
	frk. J. M. Hansen.....	12.5.25	1.8.47	1.9.54	1.4.60	
	fru A. G. M. Hansen.....	22.5.25	1.8.47	1.9.54	1.4.60	
	fru A. H. Magnussen.....	18.2.26	1.3.48	1.4.55	1.4.60	
	frk. T. M. Lennov.....	5.7.26	1.4.48	1.4.55	1.4.60	
	fru A. Lindberg.....	13.5.26	1.5.48	1.9.55	1.4.60	
	frk. T. Lykke.....	19.2.24	1.5.47	1.1.56	1.4.60	{u.f.nr.1.9.49-31.8.50 og 25.8.-24.11.55°.
	fru E. Kiamtia.....	2.8.28	1.9.49	1.4.57	1.4.60	
	fru L. Thygesen (1/2 tj.).....	2.4.33	1.5.57	1.4.58	1.4.60	
	fru J. J. Wolff.....	30.5.94	1.4.20	1.5.37		
	frk. I. M. E. Rosen.....	22.12.99	1.6.20	1.5.38		
	fru P. M. V. Porsig.....	6.1.01	1.2.21	1.3.41		
	frk. M. Andersen.....	8.1.98	1.4.29	1.4.45	.....	{elev 4.1.16, fagp. 96/19 assistent 1.5.22, u. f. nr. 1.6.24-31.3.29.
	fru E. Frederiksen.....	19.6.15	1.9.39	1.4.46		
	frk. E. K. Sørensen.....	27.10.15	1.3.40	1.4.46		
	fru L. Wulff.....	8.7.07	1.1.35	1.3.47		
	fru A. K. Johansen.....	20.7.20	1.2.45	1.4.48		
	fru E. Morweiser.....	10.1.28	1.2.49	1.4.56		
	fru G. A. I. Nielsen.....	17.9.26	1.4.49	1.4.56		u.f.nr. 15.12.53-14.3.54°.
	fru K. L. Jensen.....	20.6.27	1.7.48	1.11.56		u.f.nr. 20.8.53-19.2.54°.
	frk. E. I. Nielsen.....	8.4.25	1.2.50	1.4.57		
	frk. L. H. Kristensen.....	19.7.25	1.6.50	1.4.57		
	fru S. B. Ditlevsen.....	24.3.29	1.1.51	1.4.57		u.f.nr. 29.1.-28.7.56°.
	frk. T. Hansen.....	6.2.27	1.9.51	1.5.57		
	frk. J. M. Jensen.....	16.3.25	1.4.49	1.1.58		
	frk. B. K. Nielsen.....	14.11.26	1.12.49	1.1.58		
	fru H. Jensen.....	6.2.24	1.3.49	1.4.58	.....	{ktass. II 1.4.56-30.4.57, ude af post- og telegrafv. 1.5.-31.12.57.
	frk. M. Kock.....	15.5.20	1.3.50	1.4.58		
	fru G. I. Larsen (1/2 tj.).....	16.11.17	1.12.41	1.4.58		

Kontor	Navn	Født	Kon- torist	Kontor- assistent II	Kontor- assistent I	Anmærkninger
<i>(rigstelefonkontoret i København)</i>	fru I. Sørensen ( $\frac{1}{2}$ tj.)	15.24	1.4.46	1.4.58	.....	{ u.f.nr. 15.4.-14.10.52° ude af post- og telegrafv. 1.7.57-31.3.58.
	fru Grete Pedersen ( $\frac{1}{2}$ tj.)	22.4.27	1.5.48	1.4.58	.....	{ u.f.nr. 1.12.50-28.2.51° og 15.2.-14.8.56°.
	fru N. B. Hertin ( $\frac{1}{2}$ tj.)	11.2.27	1.7.48	1.4.58		u.f.nr. 1.7.-30.9.52°.
	frk. L. J. Eriksen	9.6.27	1.7.48	1.4.58		
	fru H. Pedersen ( $\frac{1}{2}$ tj.)	11.8.24	1.9.48	1.4.58		u.f.nr. 1.6.-31.10.53°.
	fru E. S. Nielsen ( $\frac{1}{2}$ tj.)	30.9.27	1.6.49	1.4.58		u.f.nr. 15.9.59-14.3.60°.
	fru T. A. Götze	8.2.27	1.8.49	1.4.58		u.f.nr. 1.10.53-28.2.54°.
	fru R. Jensen ( $\frac{1}{2}$ tj.)	7.7.28	1.8.49	1.4.58		
	fru A. Rommedal ( $\frac{1}{2}$ tj.)	18.8.28	1.9.49	1.4.58		
	frk. E. M. Mortensen	7.8.23	1.3.50	1.4.58		
	fru B. Ørnsnæs	3.12.26	1.6.50	1.4.58		
	fru G. R. Fleisemark	27.1.27	1.10.50	1.4.58		
	fru H. M. Kristensen	18.3.24	1.11.50	1.4.58		
	fru E. C. Mahler	17.12.29	1.1.51	1.4.58		
	fru E. M. Jensen	30.12.29	1.6.51	1.4.58		
	frk. A. Hansen	25.5.30	1.6.51	1.4.58		
	fru A. M. Højsager ( $\frac{1}{2}$ tj.)	11.3.25	1.7.51	1.4.58		
	frk. K. M. Feddersen	20.12.28	1.7.51	1.4.58		
	frk. L. B. Hansen	7.5.30	1.7.51	1.4.58		
	frk. K. M. Hansen	24.12.27	1.8.52	1.4.58		
	fru S. Larsen	21.2.31	1.12.52	1.4.58		
	fru G. J. Nielsen	3.4.29	1.12.52	1.4.58		
	fru E. Nielsen	6.1.32	1.2.53	1.4.58		
	fru M. Christiansen	22.4.32	1.5.53	1.4.58		
	frk. G. A. Petersen	11.4.32	1.5.53	1.4.58		
	fru G. Schultz ( $\frac{1}{2}$ tj.)	9.7.32	1.8.53	1.4.58		
	frk. J. R. A. Veng	2.7.32	1.8.53	1.4.58		
	fru H. A. Nielsen	23.10.27	1.8.53	1.4.58		
	fru J. M. Michaelsen	25.10.31	1.9.53	1.4.58		
	frk. E. L. Madsen	27.4.32	1.5.53	1.4.58		u.f.nr. 1.11.55-31.3.56.
	frk. Y. Jakobsen	17.2.29	1.11.53	1.4.58		
	fru B. J. Hoeg	30.11.32	1.12.53	1.4.58		
	fru A. C. Brock	15.2.29	1.12.52	1.4.58		u.f.nr. 1.10.54-30.9.55.
	fru B. H. Thalsbo ( $\frac{1}{2}$ tj.)	22.9.32	1.12.53	1.4.58		
	fru I. M. Hansen	18.3.33	1.4.54	1.4.58		
	fru S. L. Christensen	3.4.33	1.5.54	1.4.58		
	fru U. B. Pedersen	29.6.33	1.7.54	1.4.58		
	fru G. S. Pedersen ( $\frac{1}{2}$ tj.)	29.6.33	1.7.54	1.4.58		
	fru I. M. Jensen	31.8.33	1.9.54	1.4.58		
	frk. B. Edgaard	15.4.30	1.12.54	1.4.58		
	fru J. O. Knudsen ( $\frac{1}{2}$ tj.)	4.12.33	1.1.55	1.4.58		
	frk. T. Simonsen	23.12.33	1.1.55	1.4.58		
	fru J. M. Grave ( $\frac{1}{2}$ tj.)	22.9.30	1.9.54	1.4.58	.....	{ u.f.nr. 26.7.56-25.1.57° og 1.3.-14.6.60.
	fru C. Sanddahl	29.11.33	1.2.55	1.4.58		
	fru K. M. Olsen	2.5.34	1.6.55	1.4.58		
	fru B. G. Pedersen	30.5.34	1.6.55	1.4.58		
	fru T. T. Fischer ( $\frac{1}{2}$ tj.)	11.4.34	1.7.55	1.4.58		u.f.nr. 4.6.-3.9.59°.
fru M. Nielsen	13.6.34	1.7.55	1.4.58			
fru I. Baun	19.7.34	1.8.55	1.4.58			
fru R. Pavlovski ( $\frac{1}{2}$ tj.)	12.9.32	1.9.55	1.4.58		u.f.nr. 27.11.59-26.5.60°.	
fru V. F. Wulff ( $\frac{1}{2}$ tj.)	19.7.34	1.9.55	1.4.58		u.f.nr. 11.5.-10.11.60°.	
fru A. L. Jespersen	1.1.35	1.1.56	1.4.58			
fru A. R. Fogt ( $\frac{1}{2}$ tj.)	21.1.35	1.2.56	1.4.58			
fru B. L. Karhu	12.4.35	1.5.56	1.4.58			
frk. B. Christiansen	3.5.35	1.6.56	1.4.58			

Kontor	Navn	Født	Kontor- torist	Kontor- assistent II	Kontor- assistent I	Anmærkninger
(rigstelefonkontoret i København)	fru L. B. Olsen ( $\frac{1}{2}$ tj.)	20.8.34	1.6.56	1.4.58		
	fru I. M. Rasmussen	2.5.35	1.6.56	1.4.58		
	frk. E. A. J. S. Madsen	4.3.33	1.9.56	1.4.58		
	frk. C. K. Hansen	12.11.35	1.12.56	1.4.58		
	fru E. M. Christensen	23.11.35	1.12.56	1.4.58		
	fru B. Hindsgaul	12.12.35	1.1.57	1.4.58		
	frk. I. H. Nielsen	12.10.34	1.2.57	1.4.58		
	fru J. L. Bech	10.2.36	1.7.57	1.4.58		
	frk. G. Frederiksen	17.4.36	1.7.57	1.4.58		
	frk. B. Jessen	13.6.36	1.7.57	1.4.58		
	frk. A. H. Jensen	8.7.36	1.8.57	1.4.58		
	fru B. J. Jensen	26.12.35	1.8.57	1.4.58		
	frk. L. M. A. K. Johansen	26.8.36	1.9.57	1.4.58		
	fru G. Johansen	23.11.36	1.12.57	1.4.58		
	frk. B. Carstensen	26.1.37	1.2.58	1.4.58		
	fru L. Nissen	5.2.37	1.3.58	1.4.58		
	fru K. I. Haapanen	25.1.37	1.4.58	1.4.58		
	fru K. Petersen	20.5.29	1.5.58	1.5.58		
	frk. E. Asmussen	1.7.29	1.5.58	1.5.58		
	fru O. D. L. Lessmann	15.10.36	1.5.58	1.5.58		u.f.nr. 3.6.-30.9.60°.
	frk. H. Koefoed	27.5.36	1.5.58	1.5.58		
	frk. I. Pedersen	23.5.37	1.6.58	1.6.58		
	frk. J. Geisle	9.12.34	1.6.58	1.6.58		
	fru G. L. Wiberg	26.6.37	.....	1.7.58		
	frk. G. B. Olsen	16.6.37	.....	1.7.58		
	frk. E. M. M. Degn	14.4.36	.....	1.7.58		
	fru G. S. Frederiksen	25.4.34	.....	1.7.58		
	fru E. A. G. Pedersen	19.9.36	.....	1.7.58		
	frk. I. H. Jørgensen	14.11.36	.....	1.7.58		
	fru E. N. Gaarde-Nissen	2.2.35	.....	1.8.58		
	fru A. Olsen ( $\frac{1}{2}$ tj.)	20.8.37	.....	1.9.58		
	frk. T. L. Jensen	24.8.37	.....	1.9.58		
	frk. A. L. P. Jacobsen	9.1.38	.....	1.2.59		
	frk. H. Christensen	28.1.38	.....	1.2.59		
	fru I. L. Hjortshøj	2.2.38	.....	1.3.59		
	frk. K. M. H. Pihl	27.7.37	.....	1.8.58		u.f.nr. 1.9.59-30.4.60.
	fru G. Nielsen	17.3.38	.....	1.4.59		
	fru B. R. Hansen ( $\frac{1}{2}$ tj.)	20.3.38	.....	1.4.59		
	frk. A. M. Christiansen	18.10.35	.....	1.5.59		
	frk. U. E. Jørgensen	23.6.38	.....	1.7.59		
	fru H. Sørensen	26.7.38	.....	1.8.59		
	frk. J. E. Nielsen	30.9.38	.....	1.10.59		
	frk. A. K. Larsen	12.2.38	.....	1.3.59	.....	} ude af post- og tele- grafv. 1.11.59-31.7.60.
	fru I. N. Johansen	23.11.38	.....	1.12.59		
	fru I. Strand	5.11.38	.....	1.12.59		
	frk. A. A. I. Lange	16.12.38	.....	1.1.60	.....	} ude af post- og tele- grafv. 1.9.59-31.5.60.
	frk. I. B. Jensen	2.6.38	.....	1.7.59		
	fru B. M. Kyhn	13.4.39	.....	1.5.60		
	fru E. Merrild	28.1.39	.....	1.5.60		
	fru L. Brun	14.3.39	.....	1.6.60		
	frk. M. L. Hamer	19.5.39	.....	1.6.60		
	frk. J. B. Larsen	12.11.39	.....	1.12.60		
	frk. J. B. Mortensen	5.11.39	.....	1.12.60		

148 kontoristaspiranter.

1 kontorassistent I udfører tjeneste i kontorassistent II-plads.

I  $9\frac{1}{2}$  kontorassistent II-plads udføres tjenesten af assistent.

2 kontorassistent II-pladser udfyldes af ekstramedhjælpere.



Kontor	Navn	Født	Kon- torist	Kontor- assistent II	Kontor- assistent I	Over- kontor- assistent	Anmærkninger
Lyngby radio ...	fru B. L. Laursen.....	21.6.27	1.11.48	1.4.56	1.4.60	.....	{u.f.nr. 1.12.50-31.3.51°.
	fru B. H. Thunberg.....	5.9.34	1.10.55	1.4.58			
	frk. K. Ploug.....	26.3.37	1.4.58	1.4.58			
	frk. K. Rasmussen.....	18.6.39	.....	1.7.60			
	1 kontoristaspirant.						
Odense.....	frk. E. Nielsen.....	5.10.00	1.11.20	1.4.43	1.4.48	1.4.60	
	fru E. J. Lorenzen.....	28.11.00	1.12.20	1.4.45	1.4.48	1.4.60	
	frk. R. M. Nielsen.....	28.4.95	1.7.20	1.8.24	1.4.46		
	frk. A. M. Henriksen.....	15.4.96	1.6.20	1.4.39	1.4.46		
	frk. E. S. Johannsen.....	14.8.00	1.9.20	1.5.41	1.4.47		
	frk. E. A. Larsen.....	22.7.01	1.8.21	1.4.45	1.4.49		
	fru E. K. T. Holdgaard.....	20.10.10	1.11.34	1.4.46	1.4.49		
	fru I. M. Andersen.....	14.7.98	1.5.35	1.4.46	1.4.50		
	fru S. M. C. Olsen.....	15.5.13	1.6.37	1.4.47	1.8.50	.....	{u.f.nr. 1.11.46-28.2.47°.
	frk. E. L. Troelsen.....	23.11.13	1.12.37	1.4.47	1.4.55		
	frk. A. M. Nielsen.....	3.1.18	1.2.42	1.4.49	1.4.57		
	frk. B. A. Cortsen.....	27.11.14	1.12.38	1.4.48	1.4.60		
	fru R. J. M. Vestergaard-Pedersen...	11.11.15	1.5.40	1.4.48	1.4.60		
	fru S. A. L. Simonsen.....	5.2.18	1.3.42	1.4.50	.....	.....	{u.f.nr. 25.6.-24.7.48°.
	fru E. D. K. Christiansen.....	3.11.18	1.12.42	1.4.50			
	fru M. K. Schmidt.....	18.11.19	1.12.43	1.4.50			{u.f.nr. 16.8.-31.12.47°.
	fru A. E. Hermansen.....	14.9.20	1.8.45	1.11.51			{u.f.nr. 20. 12.55- 19.4.56°.
	fru A. S. Jensen.....	12.12.22	1.4.46	1.12.51			
	fru A. E. Hansen.....	12.3.23	1.4.46	1.12.51			..... {u.f.nr. 24.10.53- 23.2.54°.
	fru F. C. Christiansen.....	24.1.25	1.4.46	1.4.52			..... {u.f.nr. 1.4.- 31.7.56°.
	frk. B. B. Rasmussen.....	1.7.26	1.7.47	1.5.54			..... {ude af post- og te- legrafv. 1.9.51-31. 3.53, u.f.nr. 1.4.-30.6.56°.
	fru G. R. Hansen.....	21.5.24	1.4.46	1.4.55			
	frk. J. Boysen.....	21.1.27	1.2.48	1.4.56			
	fru I. Nielsen.....	19.3.27	1.4.48	1.5.56			
	frk. A. I. Hansen.....	25.4.27	1.5.48	1.4.57			
	fru K. M. Johansen.....	27.12.24	1.6.48	1.4.57			
	fru K. B. Winther.....	25.9.27	1.10.48	1.4.58			
	frk. N. G. Iversen.....	14.12.28	1.1.50	1.4.58			
	fru G. J. Ryehauge (1/2 tj.).....	11.5.29	1.6.50	1.4.58			
	fru G. B. Jensen.....	29.7.29	1.8.50	1.4.58			..... {u.f.nr. 22.1.- 21.4.55°.
	fru G. U. Andersen (1/2 tj.).....	12.7.28	1.12.53	1.4.58			
	fru B. M. Petersen.....	27.11.28	1.2.51	1.4.58			
	fru K. B. Jensen.....	22.6.29	1.2.51	1.4.58			u.f.nr.1.5-31.10.53°.
frk. K. R. Hansen.....	12.2.30	1.3.51	1.4.58				
frk. A. E. J. Hansen.....	26.3.30	1.4.51	1.4.58				
fru G. A. Larsen.....	10.3.30	1.6.51	1.4.58				
frk. K. M. Hansen.....	30.7.30	1.8.51	1.4.58				
fru G. Nielsen (1/2 tj.).....	24.1.31	1.2.52	1.4.58			{u.f.nr. 1.10.57- 31.1.58° og 31.5.-30.9.59°.	
fru D. A. Mortensen (1/2 tj.).....	17.9.26	1.5.50	1.4.58			..... u.f.nr.1.5.58-31.8.60.	
frk. G. Vestergaard.....	17.6.31	1.4.53	1.4.58				
frk. E. A. Bruun.....	2.8.29	1.9.53	1.4.58				
fru G. M. Bendt.....	1.10.32	1.10.53	1.4.58				
fru R. H. Larsen (1/2 tj.).....	22.12.32	1.1.54	1.4.58			..... u.f.nr.30.4.-29.7.57°.	
fru L. M. Rasmussen.....	13.1.33	1.2.54	1.4.58			..... u.f.nr. 11.3.-10.9.55°.	

Kontor	Navn	Født	Kontor- torist	Kontor- assistent II	Kontor- assistent I	Anmærkninger!
(Odense)	fru A. Sørensen . . . . .	27.4.33	1.5.54	1.4.58		u.f.nr. 25.1.–24.4.58°.
	fru A. N. Pedersen . . . . .	4.9.32	1.6.54	1.4.58		
	frk. I. Pedersen . . . . .	14.2.34	1.3.55	1.4.58		
	fru E. B. Lund . . . . .	10.3.34	1.4.55	1.4.58		u.f.nr. 15.7.–14.10.56°.
	fru T. Lundtoft (1/2 tj.) . . . . .	31.7.31	1.5.55	1.4.58		{ u.f.nr. 17.6.–16.10.58° og 27.7.–26.10.60°.
	fru I. K. Larsen . . . . .	3.5.34	1.6.55	1.4.58		u.f.nr. 12.2.–11.8.59°.
	fru G. Jensen (1/2 tj.) . . . . .	24.7.34	1.8.55	1.4.58		
	fru D. A. M. Pedersen (1/2 tj.) . . . . .	6.10.34	1.11.55	1.4.58		u.f.nr. 19.7.–18.10.60°.
	fru K. L. Hansen . . . . .	21.5.35	1.6.56	1.4.58		
	frk. A. Daugaard . . . . .	9.3.33	1.9.56	1.4.58		
	frk. M. Nielsen . . . . .	11.5.31	1.10.56	1.4.58		
	fru G. S. Halbro . . . . .	7.1.35	1.12.56	1.4.58		u.f.nr. 15.2.–14.5.60°.
	frk. I. D. Pedersen . . . . .	25.3.36	1.4.57	1.4.58		
	fru E. E. Breindahl (1/2 tj.) . . . . .	4.12.35	1.6.57	1.4.58		
	fru E. K. Larsen . . . . .	30.6.36	1.7.57	1.4.58		
	fru I. Eggert-Hansen . . . . .	1.6.36	1.7.57	1.4.58		
	fru L. T. Larsen . . . . .	30.3.30	1.4.51	1.11.60	.....	{ u.f.nr. 29.1.–28.6.53° ude af post- og telegrafv. 1.6.54–31.10.60.
	frk. M. A. L. Hansen . . . . .	30.8.36	1.9.57	1.4.58		
	frk. L. Jacobsen . . . . .	30.10.36	1.11.57	1.4.58		
	fru R. E. Asvig (1/2 tj.) . . . . .	18.12.36	1.1.58	1.4.58		
	fru B. Eriksen (1/2 tj.) . . . . .	1.3.37	1.3.58	1.4.58		u.f.nr. 7.8.–6.11.59°.
	fru G. L. Nielsen (1/2 tj.) . . . . .	9.6.34	1.4.58	1.4.58		
	frk. L. Madelung . . . . .	31.3.35	1.4.58	1.4.58		
	fru K. M. Olsen . . . . .	25.5.36	1.4.58	1.4.58		
	frk. R. M. Quwang . . . . .	23.3.37	1.4.58	1.4.58		
	fru I. S. Bonderup . . . . .	26.3.37	1.5.58	1.5.58		
	fru K. W. Sunding . . . . .	30.12.36	1.5.58	1.5.58		
	fru L. B. Poulsen . . . . .	3.11.37	.....	1.12.58		
	frk. A. J. Höeg . . . . .	14.4.38	.....	1.5.59		
	frk. J. Jensen . . . . .	30.5.38	.....	1.6.59		
	fru B. R. Bekker . . . . .	28.1.36	.....	1.6.59		
	frk. G. S. Hansen . . . . .	21.12.37	.....	1.7.59		
	frk. I. M. Jensen . . . . .	23.9.39	.....	1.10.60		
Ålborg . . . . .	frk. A. Hastrup . . . . .	22.7.96	1.5.18	1.7.31	1.4.46	
	fru A. Høigaard . . . . .	7.10.00	1.5.19	1.12.42	1.4.50	ude af postv. 1.5.21–31.3.25°.
	frk. E. Brandt . . . . .	12.1.97	1.4.20	1.4.44	1.4.50	
	frk. G. Lynnerup . . . . .	2.2.23	1.4.46	1.4.51	1.4.58	
	fru C. V. S. Nielsen . . . . .	8.5.23	1.4.46	1.4.51	1.4.59	
	fru R. Jervild . . . . .	14.5.23	1.4.46	1.4.51	1.4.59	
	frk. I. H. Frandsen . . . . .	16.9.27	1.10.48	1.4.55		
	fru E. V. Larsen . . . . .	2.9.25	1.10.46	1.4.58		
	frk. A. M. Larsen . . . . .	22.2.29	1.3.50	1.4.58		
	frk. E. Larsen . . . . .	26.6.30	1.8.51	1.4.58		
	fru R. L. Nielsen . . . . .	2.10.26	1.1.52	1.4.58		
	fru D. I. Nielsen . . . . .	15.2.30	1.1.52	1.4.58		u.f.nr. 1.5.–31.10.55°.
	fru A. Hansen . . . . .	29.10.31	1.11.52	1.4.58		u.f.nr. 22.8.57–21.2.58°.
	fru E. Christensen . . . . .	10.1.32	1.3.53	1.4.58		
	fru B. V. Torstveit . . . . .	11.3.32	1.8.53	1.4.58		u.f.nr. 8.8.–7.11.60°.
	frk. M. Bols . . . . .	3.8.30	1.2.53	1.4.58		u.f.nr. 1.9.58–28.2.59.
	fru N. Skaaning . . . . .	17.7.34	1.8.55	1.4.58		
	fru E. I. K. Larsen . . . . .	10.5.35	1.6.56	1.4.58		
	frk. J. Lassen . . . . .	2.8.35	1.9.56	1.4.58		
	fru H. I. Nielsen . . . . .	13.12.30	1.5.58	1.5.58		

Kontor	Navn	Født	Kontor- torist	Kontor- assistent II	Kontor- assistent I	Anmærkninger
(Ålborg)	fru M. L. B. Larsen.....	26.6.37		1.7.58		
	fru H. I. Olsen.....	7.10.37		1.11.58		
	fru B. D. Steenfat.....	1.12.37		1.12.58		
Århus.....	fru A. V. Nielsen.....	29.1.99	1.8.32	1.5.36	1.4.46	{elev 1.9.18, fagp. 100/19, assistent 1.9.24–31.7.31.
	fru H. Jørgensen.....	25.2.01	1.3.21	1.4.43	1.5.49	
	frk. E. C. K. Møller.....	22.10.10	1.11.34	1.4.46	1.4.52	
	frk. O. Nielsen.....	3.11.10	1.12.34	1.4.46	1.4.53	
	fru T. J. Hadsund.....	26.1.13	1.2.37	1.4.48	1.2.55	u.f.nr. 26.11.42–25.5.43°.
	frk. J. A. Nielsen.....	3.12.10	1.1.35	1.4.46	1.4.55	
	fru E. Kjør.....	30.12.12	1.1.37	1.7.46	1.4.56	
	frk. M. E. Perregaard.....	22.7.13	1.8.37	1.11.46	1.4.57	
	frk. G. M. Nørgaard.....	22.9.13	1.10.37	1.5.48	1.4.58	
	frk. E. M. J. Rybro.....	13.10.16	1.11.40	1.5.49	1.4.60	u.f.nr. 1.11.45–31.10.46.
	frk. I. G. M. Hansen.....	16.8.26	1.2.48	1.12.53	1.4.60	
	fru G. Pedersen.....	14.12.34	1.4.56	1.4.58	1.4.60	
	fru B. M. Christensen.....	13.8.34	1.3.58	1.4.58	1.4.60	
	fru E. M. Christensen.....	25.9.24	1.2.47	1.3.55		
	fru G. Nielsen.....	11.4.26	1.6.48	1.4.55		u.f.nr. 30.1.–29.7.59°.
	frk. B. Skak.....	2.1.27	1.4.49	1.4.56		
	fru I. H. Vibholm.....	16.11.21	1.9.48	1.4.56		{ude af post- og telegrafv. 1.8.51–31.3.52
	frk. J. C. Jensen.....	3.6.23	1.12.49	1.9.56		
	frk. B. Asschenfeldt-Hansen.....	5.2.25	1.12.48	1.4.57		{u.f.nr. 14.8.52–13.1.53° og 14.6.–13.11.55°.
	fru J. M. Jørgensen.....	3.5.27	1.12.48	1.4.57		
	fru K. F. Højsholt.....	11.12.27	1.6.49	1.4.57		
	frk. A. E. K. Laursen.....	16.10.28	1.11.49	1.4.58		
	frk. K. M. L. Bihl.....	11.2.27	1.12.49	1.4.58		
	fru K. Henriksen.....	19.2.29	1.4.50	1.4.58		
	fru M. Andersen.....	18.3.29	1.10.50	1.4.58		
	fru G. L. Ruggaard (1/2 tj.).....	10.11.29	1.12.50	1.4.58		
	fru L. I. R. Blak.....	5.3.30	1.4.51	1.4.58		u.f.nr. 11.10.58–10.4.59°.
	fru G. Petersen.....	13.12.30	1.1.52	1.4.58		
	fru R. T. J. Jensen.....	16.1.30	1.7.53	1.4.58		
	frk. E. M. Mortensen.....	7.2.33	1.3.54	1.4.58		
	fru I. Møller (1/2 tj.).....	8.2.33	1.3.54	1.4.58		
	fru S. Christensen.....	2.12.32	1.4.54	1.4.58		
	fru B. R. Kirkegaard.....	28.8.32	1.4.54	1.4.58		u.f.nr. 1.11.57–30.4.58°.
	fru J. Kristensen.....	13.4.34	1.6.55	1.4.58		
	fru B. E. Jensen.....	12.7.35	1.8.56	1.4.58		
	fru E. E. B. Nielsen.....	15.10.35	1.11.56	1.4.58		
	frk. R. Houlberg.....	11.10.35	1.11.56	1.4.58		
	frk. R. Henriksen.....	24.12.28	1.5.57	1.4.58		
	fru D. M. M. Sørensen.....	15.3.36	1.9.57	1.4.58		
	frk. K. M. A. Lauridsen.....	30.1.37	.....	1.8.58		
	frk. K. J. Nielsen.....	20.10.37	.....	1.11.58		
	fru A. Petersen.....	9.3.38	.....	1.4.59		
	fru K. H. Olesen.....	7.3.36	.....	1.4.59		
	frk. H. T. J. Rasmussen.....	24.2.38	.....	1.4.59		
	fru D. B. Mortensen.....	29.11.37	.....	1.6.59		
	fru I. G. Stjerne.....	3.10.38	.....	1.11.59		
	fru A. K. Trane.....	19.3.39	.....	1.4.60		
fru W. Johansen.....	23.4.39	.....	1.5.60			
frk. I. Johnsen.....	6.9.38	.....	1.6.60			
frk. H. S. Schmidt.....	22.2.39	.....	1.6.60			
frk. I. Jensen.....	23.2.39	.....	1.6.60			

Kontor	Navn	Født	Kon- torist	Kontor- assistent II	Kontor- assistent I	Anmærkninger
(Århus)	frk. G. Schmidt . . . . .	27.5.39		1.6.60		
	frk. K. Petersen . . . . .	7.8.39		1.9.60		
	frk. R. L. T. Nielsen . . . . .	6.10.39		1.11.60		
	frk. I. K. Jensen . . . . .	14.11.39		1.12.60		
	9 kontoristaspiranter.					
	2 kontorassistenter I udfører tjeneste i 2 kontorassistent II-pladser.					
	I 1 kontorassistent II-plads udføres tjenesten af afløser.					



## Kontorassistentpersonale uden for nummer.

Navn	Sidste tjenestested	Født	Kontor- rist	Kontor- assistent II	Uden for nr.
Andersen, F. G., frk.	Kbhavn	5.8.29	1.12.50 <sup>1</sup>	1.4.58	1.10.59
Bennetzen, T., frk.	Sønderborg	22.10.35	1.11.56	1.4.58	1.9.57
Christensen, E. J., fru	Odense T.	14.7.30	1.9.51 <sup>2</sup>	1.4.58	12.10.60
Clausen, J. G., frk.	Kbhavn rtf.	2.12.38	.....	1.1.60	1.10.60
Gjetting, K., fru	1.ingdistr.	9.5.32	1.10.54	1.4.58	1.9.60
Grotkjær, I. C., fru	Esbjerg	29.4.33	1.5.54	1.4.58	1.11.60
Hansen, K. M. O., frk.	generaldir.	15.10.33	1.11.54	1.4.58	1.2.60
Hansen, L. M., fru	Århus	19.8.29	1.12.50	1.4.58	1.10.60
Hansen, M., fru	postgirokont.	2.8.32	1.9.53	1.4.58	11.9.60
Jensen, A., fru	Kbhavn rtf.	2.7.30	1.8.51 <sup>3</sup>	1.4.58	1.8.60
Jeppesen, I. E., frk.	radioingtj.	20.5.37	1.6.58	1.6.58	1.9.60
Jønsson, B. J. B., fru	postgirokont.	3.7.35	1.8.56	1.4.58	29.10.60
Larsen, S., fru	postgirokont.	1.8.35	1.10.56	1.4.58	29.9.60
Lomholt, I., fru	Slagelse	19.2.39	.....	1.4.60	1.11.60
Løschenkohl, G. N., fru	postgirokont.	27.12.34	1.1.56	1.4.58	6.10.60
Madsen, K. M. U., frk.	Kolding T.	8.11.35	1.12.56	1.4.58	1.11.60
Mahler, L. E., fru	Haderslev	27.2.36	1.3.57	1.4.58	1.2.60
Nagel, A., fru	Kbhavn rtf.	31.3.36	1.4.58 <sup>4</sup>	1.4.58	1.8.60
Nielsen, I. L., fru	Kbhavn rtf.	7.5.36	1.6.57	1.4.58	21.10.60
Norfast, I. K., fru	Kbhavn htg.	4.7.32	1.8.53 <sup>5</sup>	1.4.58	6.11.60
Olsen, E. K. Ø., fru	postgirokont.	5.11.33	1.12.54	1.4.58	1.9.60
Pedersen, A. A., fru	Kbhavn htg.	14.10.26	1.7.48	1.4.55	18.9.60
Pedersen, G. B., frk.	postgirokont.	12.10.26	1.6.49	1.4.58	1.9.60
Petersen, A. E., frk.	Kbhavn htg.	8.6.26	1.7.48	1.4.54	1.2.60
Rasmussen, I. S., fru	Vordingborg	30.9.37	.....	1.12.58	1.7.60
Sivertsen, J., fru	postgirokont.	9.8.27	1.10.48 <sup>6</sup>	1.7.55	19.9.60
Sørensen, M. T., frk.	Kbhavn	5.9.37	.....	1.10.58	1.5.60
Tougaard, I. R. T., frk.	postgirokont.	15.5.32	1.5.57 <sup>7</sup>	1.4.58	16.8.59
Weiss, B. N. U., frk.	generaldir.	8.1.28	1.1.50	1.4.57	1.12.60
Vejsø, A. R., frk.	Kbhavn rtf.	17.3.39	.....	1.4.60	1.10.60
Vestergaard, G. I. B., frk.	Holstebro	30.1.38	.....	1.2.59	1.9.60
Vestergaard, K., frk.	Randers	22.6.33	1.7.54	1.4.58	1.10.59

1) u.f.nr. 1.11.51-30.4.52 og 1.11.54-30.4.55. 2) u.f.nr. 20.11.55-19.5.56. 3) ude af post- og telegrafv. 1.11.53-29.2.56. 4) u.f.nr. 28. 10.58-27.4.59°. 5) u.f.nr. 1.1.-31.5.57. 6) u.f.nr. 27.6.-26.9.53°. 7) u.f.nr. 1.10.56-30.4.57.

## I militærtjeneste.

Nr.	Stilling og navn	Kontor	I militær- tjeneste fra	Nr.	Stilling og navn	Kontor	I militær- tjeneste fra
524.	assistent H. H. Elberg...	af. (Odense T.) ...	2.7.59	178.	medhjælper H. H. Pedersen.....	af. (Slagelse).....	2.11.59
27.	medhjælper Povl M. Nielsen.....	Kbhavn.....	2.7.59	185.	— P. H. M. Oldrup....	Kbhavn.....	2.5.60
27a.	— K. Madsen.....	Kbhavn.....	4.7.60	185b.	— V. Grøndahl.....	Kbhavn.....	2.5.60
51.	— H. H. Hansen.....	Kbhavn.....	2.7.59	191.	— P. H. Nørby.....	Kbhavn.....	5.7.60
57.	— N. F. Bodholdt.....	Ærøskøbing.....	2.3.60	191a.	— V. Larsen.....	Kbhavn.....	2.5.60
60.	— Jørn Nielsen.....	Kbhavn.....	14.7.59	193.	— P. E. Thomsen.....	Kbhavn.....	2.11.59
64.	— P. M. Petersen.....	Kbhavn.....	4.5.59	194.	— O. Pedersen.....	Kbhavn.....	20.4.60
72.	— W. Pedersen.....	Kbhavn.....	4.5.59	196.	— B. Mortensen.....	Kbhavn.....	4.7.60
86.	— L. Christensen.....	Kbhavn.....	2.7.59	201a.	— W. I. Simonsen.....	Kbhavn.....	2.5.60
87.	— E. Knudsen.....	Kbhavn.....	4.5.59	202.	— J. F. Larsen.....	Kbhavn.....	2.5.60
102.	— E. K. Christensen....	Kbhavn.....	2.11.59	202a.	— H. E. Christensen....	Kbhavn.....	2.5.60
112.	— J. Niklassen.....	Kbhavn.....	2.7.59	203.	— O. C. Kristiansen....	Kbhavn.....	2.5.60
124.	— A. B. V. Jensen.....	Kbhavn.....	2.7.59	204.	— H. S. Sørensen.....	Kbhavn.....	4.7.60
128.	— E. Hansen.....	Kbhavn.....	4.7.60	204b.	— M. G. Larsen.....	Kbhavn.....	4.7.60
132.	— Peter M. Nielsen.....	Kbhavn.....	4.7.60	205a.	— V. Laursen.....	Kbhavn.....	2.11.60
134.	— K. B. Sørensen.....	Kbhavn.....	2.11.59	205b.	— J. M. Nielsen.....	Kbhavn.....	4.7.60
142.	— B. Bøg.....	Kbhavn.....	2.9.59	205c.	— E. Iversen.....	Kbhavn.....	4.7.60
143.	— E. L. Roed.....	Kbhavn.....	4.7.60	206c.	— F. S. Andersen.....	Kbhavn.....	4.7.60
152.	— K. J. Madsen.....	Kbhavn.....	15.7.59	207.	— H. Eriksen.....	Kbhavn.....	2.5.60
153.	— P. N. Jørgensen.....	Kbhavn.....	14.7.59	208a.	— B. Würtz.....	Kbhavn.....	4.7.60
158.	— J. V. Christiansen....	Kbhavn.....	13.10.59	212.	— P. H. Jørgensen.....	Kbhavn.....	4.7.60
159.	— C. P. O. Norup.....	Kbhavn.....	4.7.60	213.	— A. A. Madsen.....	Kbhavn.....	2.5.60
160.	— R. Ø. Madsen.....	Kbhavn.....	2.5.60	214.	— H. G. Tagmos.....	Kbhavn.....	4.7.60
161a.	— F. B. Laursen.....	Kbhavn.....	4.7.60	215.	— P. Madsen.....	Kbhavn.....	4.7.60
162.	— K. Frie.....	Kbhavn.....	2.9.59	218.	— H. O. Rasmussen....	Kbhavn.....	4.7.60
163a.	— J. R. Christensen....	Kbhavn.....	2.11.60	219.	— O. M. M. Pihl.....	Kbhavn.....	4.7.60
164.	— H. A. Hansen.....	Kbhavn.....	14.7.59	221.	— K. B. Matz.....	Kbhavn.....	2.5.60
166.	— B. Pedersen.....	Kbhavn.....	2.5.60	223.	— J. E. Gitz.....	Kbhavn.....	2.5.60
169a.	— T. V. Glud.....	Kbhavn.....	4.7.60	224.	— G. Jensen.....	Kbhavn.....	19.7.60
170.	— R. C. T. Hansen.....	Nekse.....	4.1.60	226.	— B. E. Vester.....	Kbhavn.....	4.7.60
173.	— A. Larsen.....	Kbhavn.....	2.5.60	227.	— J. Fabiansson.....	Kbhavn.....	4.7.60
176.	— O. P. H. Jespersen....	Kbhavn.....	4.5.59	230.	— M. Rasmussen.....	Kbhavn.....	4.7.60
177.	— F. M. Hansen.....	af. (Holbæk).....	2.11.59	233.	— B. N. Alexandersen..	Kbhavn.....	2.11.60
				234.	— F. M. Pedersen.....	Kbhavn.....	4.7.60

# Anciennitetslister

for det i afdeling I opførte personale i 30.—15., 9. og 8. lønningsklasse  
(ekskl. kontorassistentpersonale) samt medhjælpere.

## Generaldirektør. (30. lønningsklasse).

**Pedersen, Gunnar Villads Crumlin**, civilingeniør, R<sup>1\*</sup>, f. 23.2.05. Ingeniør 1.5.36, telegrafingeniør II 1.4.39, kontorchef i gdir. 1.1.42, afdelingsingeniør i gdir. 1.4.52, afdelingschef i gdir. 1.9.54, generaldirektør for post- og telegrafvæsenet 1.6.60.

## Afdelingschefer. (29. lønningsklasse).

**Krog, Jørgen Arne Bernhard**, cand. jur., statsaut. translatør i fransk, K\*, D.M., f.9.10.94. I postv. 1.4.11, fagp. 94.14, ass. 1.10.19, sekretær i gdir. 1.2.23, fuldmægtig i gdir. 1.7.28, ekspeditionsssekretær 1.7.31, kontorchef i gdir. 1.4.37, afdelingschef 1.11.41.

**Nielsen, Magnus Christian**, R<sup>1\*</sup>, f.23.1.99. I tgrafv. 16.7.15, fagp. 97.18, ass. 1.8.21, prøve i postfagene 60.29, fagp. II 64.31, fuldmægtig i gdir. 1.3.35, postinspektør 1.1.38, kontorchef i gdir. 1.11.42, afdelingschef 1.4.50.

**Laursen, Hans**, civilingeniør, R\*, f.2.5.11. Ingeniør 1.4.39, telegrafingeniør II 1.6.43 (ude af post- og tgrafv. 1.7.46–31.1.48<sup>o</sup>), telegrafingeniør I 1.4.48 (u.f.nr. 1.9.–31.12.51), kontorchef i gdir. 1.5.53, afdelingsingeniør i gdir. 1.10.54, afdelingschef 1.6.60.

## 27. lønningsklasse med bestillingstillæg.

**Jørgensen, Dan Ulf**, cand. polyt., R<sup>1\*</sup>, distriktsingeniør, f.15.8.00. Ingeniørass. 1.3.31, telegrafingeniør II 1.5.37, distriktsingeniør i 2.ingeniørdistrikt (Åbenrå) 1.6.40 (1. kl. c fra 1.4.46).

**Larsen, Kaj Laurits**, cand. polyt., R<sup>1\*</sup>, overingeniør, f.26.4.09. Ingeniør 1.5.37, telegrafingeniør II 1.5.41, kontorchef i gdir. 1.6.43, overingeniør 1.4.53 (kabelingeniørtjenesten).

**Land, Frode**, cand. jur., R\*, overpostmester i København, født 22.12.02. I tgrafv. 1.5.19, fagp. 109.21, ass. 1.5.25, prøve i postfagene 54.31, fagp. II 58.34, sekretær i gdir. 1.2.42, fuldmægtig i gdir. 1.5.42, ekspeditionsssekretær 1.9.47, kontorchef i gdir. 1.5.50, overpostinspektør 1.6.53, overpostmester i København 1.5.59.

## 27. lønningsklasse.

- Gottlieb, Andreas Christian**, cand. polyt., distriktsingeniør, f.17.2.92. I tgrafv. 1.2.17, ass. 1.9.18, ingeniørass. 1.6.19, telegrafingeniør II 1.11.20, kontorchef i gdir. 1.7.31, distriktsingeniør i 3.ingeniørdistrikt (Århus) 1.10.35 (1. kl. c fra 1.4.46).
- Vigerslev, Ove Carl Jacob**, R\*, D.M., overpostinspektør, f.28.3.95. I postv. 1.10.12, fagp. 106.15, ass. 1.10.19, fagp. II 68.21, fuldmægtig i gdir. 1.7.31, ekspeditionsssekretær 1.9.34, kontorchef i gdir. 1.2.38, overpostinspektør i 3. distrikt (Århus) 1.9.42 (1. kl. c fra 1.4.46).
- Hjort, Gustav Vilhelm Koefoed**, cand. jur., R<sup>1\*</sup>, direktør for postgirokontoret, f.25.8.94. I postv. 1.4.11, fagp. 91.14, ass. 1.9.19, fagp. II 54.21, sekretær i gdir. 1.2.25, fuldmægtig i gdir. 1.4.33, ekspeditionsssekretær 1.2.38, kontorchef i gdir. 1.4.42, direktør for postgirokontoret 1.12.53.

4. **Friis, Povl**, cand. jur., R<sup>1\*</sup>, overpostinspektør, f.23.8.99. I tgrafv. 1.11.15, fagp. 102.16, ass. 1.11.21, prøve i postfagene 58.30, fagp. II 67.33, sekretær i gdir. 1.2.39, fuldmægtig i gdir. 1.2.40, telegrafbestyrer ved hovedtelegrafkontoret i København 1.3.46, overpostinspektør i 1. distrikt (Kbhavn) 1.9.54.

5. **Svenningsen, Karl**, cand. polyt., R<sup>1\*</sup>, radioingeniør, f.8.2.98. I tgrafv. 1.11.15, fagp. 68.16 (u.f.nr. 1.3.–31.5.21 og 1.9.21–30.6.22), ass. 1.12.22, ingeniørass. 1.9.26, telegrafingeniør II 1.7.31, telegrafingeniør I 1.4.47, radioingeniør i radioingeniørtjenesten 1.1.56.

6. **Skovsted, Harald Ravn**, cand. polyt., R\*, distriktsingeniør, f.9.9.03. Ingeniør 1.7.34, telegrafingeniør II 1.2.40, telegrafingeniør I 1.4.46, afdelingsingeniør 1.4.56, distriktsingeniør i 1.ingeniørdistrikt (Kbhavn) 1.8.56.

7. **Møller, Oscar Bjerrum**, R\*, overtelegrafinspektør, f.11.11.02. I tgrafv. 1.1.19, fagp. 100.19 (u.f.nr. 1.7.–30.11.23<sup>o</sup>), ass. 1.6.25, prøve i postfagene 54.32, fagp. II 65.34, oass. 1.11.37, fuldmægtig i gdir. 1.11.40, overkontrollør 1.1.47, telegrafbestyrer ved regnskabskontoret for telegraf og rigstelefon 1.6.54, telegrafbestyrer ved hovedtelegrafkontoret i København 1.10.54, overtelegrafinspektør (Kbhavn) 1.12.56.

8. **Nielsen, Poul**, overpostinspektør, f.22.1.04. I tgrafv. 17.5.20, fagp. 105.22, ass. 1.6.26, prøve i postfagene 57.32, fagp. II, 68.34, ktr. 1.6.40, telegrafinspektør 1.4.46, postinspektør 1.6.51, kontorchef i gdir. 1.6.55, overpostinspektør i 2. distrikt (Fredericia) 1.7.58.

9. **Møller, Victor Emil**, R\*, overpostinspektør, f. 25.8.02. I postv. 1.9.18, fagp. 77.21, ass. 1.9.24, fag. II 59.29, oass. 1.11.40, ktr. 1.7.43, overkontrollør 1.9.46, postinspektør 1.7.50, postmester ved Købmagergades postkontor i København 1.5.55, overpostinspektør i 4. distrikt (Ålborg) 1.7.59

## 26. lønningsklasse.

1. **Larsen, Lars Alfred Bech**, R<sup>1\*</sup>, bestyrer af rigstelefonkontoret i København, f.28.5.96. I tgrafv. 1.9.13, fagp. 92.14, ass. 1.10.19, prøve i postfagene 53.30, oass. 1.5.32, ktr. 1.6.35, stationsbestyrer 1.4.39, stationsleder 1.4.42, bestyrer af rigstelefonkontoret 1.4.44 (2. kl. fra 1.4.46).

2. **Thonboe, Ludvig Frederik Ferdinand**, R<sup>1\*</sup>, postmester, f. 29.6.92. I postv. 15.9.08, fagp. 77.12, ass. 1.7.17, fagp. II 57.25, ktr. II 1.5.30, ktr. 1.9.31, postinspektør 1.11.40, postmester ved omkarteringspostkontoret 1.1.52.

3. **Christensen, Ejler Kaj**, civilingeniør, R<sup>1\*</sup>, værkstedschef, f.16.12.97. Ingeniørass. 1.1.31, telegrafingeniør II 1.12.35, værkstedsbestyrer 1.1.40 (3. kl. fra 1.4.43 og 2. kl. fra 1.4.54), værkstedschef ved post- og telegrafvæsenets værksteder 1.4.58.

4. **Willumsgaard, Oluf Christian Villumskov Jacobsen**, R\*, postmester, f.10.11.98. I postv. 1.10.15, fagp. 89.19, ass. 1.10.21, fagp. II 64.27, oass. 1.8.35, fuldmægtig i gdir. 1.1.38, postinspektør 1.9.45, postmester i Ålborg 1.5.54.

5. **Grauslund, Jens Sørensen**, R\*, postmester, f.28.12.95. I postv. 1.10.12, fagp. 75.15, ass. 1.10.19, fagp. II 38.26, oass. 1.8.35, ktr. 1.1.41, postmester i Ringkøbing 1.6.44, postmester i Odense 1.6.55.

6. **Christensen, Olaf Christian Julius**, R\*, postmester, f.27.5.99. I postv. 1.10.15, fagp. 81.19, ass. 1.10.21, fagp. II 52.28, oass. 1.6.39, ktr. 1.5.45, overkontrollør 1.2.47, postmester i Århus 1.11.55.

7. **Olsen, William, R\***, postmester, f.17.10.98. I postv. som hjælpepostbud 1.6.19 (ude af postv. 1.5.21-31.12.22\*), fagp. 89.29, ass. 1.4.30, fagp.II 58.34, oass. 1.6.40, ktr. 1.9.45, overkontrollør 1.12.47, postmester ved Vesterbo postkontor 1.1.56.
8. **Gerlif, Kaj August**, cand. polyt., R\*, afdelingsingeniør, f. 9.11.10. Ingeniør 1.5.37, telegrafingeniør II 1.6.43, telegrafingeniør I 1.4.49, afdelingsingeniør 1.9.56 (kabelingeniørtjenesten).
9. **Pedersen, Axel Ingemann**, cand. phil., R\*, telegrafbestyrer, f. 24.2.02. I tgrafv. 16.8.19, fagp. 109.21, ass. 1.9.25, prøve i postfagene 50.30, fagp.II 61.32, oass. 1.5.38, ktr. 1.5.42, fuldmægtig i gdir. 1.2.47, overkontrollør 1.4.50, ekspeditionssekretær 1.9.56, telegrafbestyrer ved hovedtelegrafkontoret i København 1.2.57.
10. **Bramslev, Gunnar Erik Rishøj**, cand. polyt., R\*, afdelingsingeniør, f.22.5.04. Ingeniør 1.11.32, telegrafingeniør II 1.6.38, telegrafingeniør I 1.4.49, afdelingsingeniør 1.4.57 (radioingeniørtjenesten).
11. **Nielsen, Børge**, cand. polyt., afdelingsingeniør i generaldirektoratet, f.8.9.18. Ingeniør 1.7.45, telegrafingeniør III 1.4.46, telegrafingeniør II 1.4.51, kontorchef i gdir. 1.11.54, afdelingsingeniør i generaldirektoratet (1.teknisk kontor) 1.4.57.
12. **Lomboldt, Karl Johan Adolf**, kgl. translator i engelsk, kontorchef i generaldirektoratet, f.1.4.91. I tgrafv. 15.10.07, fagp. 927/4,09 (u.f.nr. 1.10.10-30.9.11 og 1.10.12-30.9.14), ass. 1.4.16, ktr.II 1.5.24, telegrafinspektør 1.7.26, telegrafbestyrer i Århus 1.1.30, telegrafbestyrer ved hovedtelegrafstationens telefonkontor (fra 1.4.35 benævnt statstelefonkontoret) 1.7.32, bestyrer af statstelefonkontoret (fra 1.2.43 benævnt rigstelefonkontoret) 1.4.37, kontorchef i generaldirektoratet (4. ekspeditionskontor) 1.3.44 (26. lkl. fra 1.4.58).
13. **Jensen, Johannes**, cand. polit., R\*, kontorchef i generaldirektoratet, f.6.6.93. I postv. 15.9.09, fagp. 106.13, ass. i postrev. 1.8.15, ass. 1.10.16, sekretær i gdir. 1.7.21, fuldmægtig i gdir. 1.8.29, ekspeditionssekretær 1.3.35, kontorchef i generaldirektoratet (bogholderkontoret) 1.1.43 (26. lkl. fra 1.4.58).
14. **Rafn, Helge**, cand. polyt., R\*, laboratorieingeniør, f. 29.3.07. Ingeniør 1.7.38, telegrafingeniør II 1.6.44, telegrafingeniør I 1.5.51, laboratorieingeniør (telegraflaboratoriet) 1.4.56 (26. lkl. fra 1.4.58).
15. **Blom, Otto Frederik**, cand. polyt., afdelingsingeniør, f.15.10.12. Ingeniør 1.3.42, telegrafingeniør III 1.4.46, telegrafingeniør II 1.9.46, telegrafingeniør I 1.4.52, afdelingsingeniør 1.4.58 (1. ingeniørdistrikt).
16. **Thinggaard, Valdemar Peder Andreas**, cand. jur., kontorchef i generaldirektoratet, f.31.11.96. I postv. 1.10.13, fagp. 102.16, ass. 1.10.19, fagp.II 62.22, sekretær i gdir. 1.7.31, fuldmægtig i gdir. 1.9.34, ekspeditionssekretær 1.4.42, postinspektør 1.3.51, kontorchef i generaldirektoratet (2. ekspeditionskontor) 1.6.53 (26. lkl. fra 1.4.58).
17. **Andersen, Johannes Marthin Siegfred**, kgl. translator i fransk, kontorchef i generaldirektoratet, f.10.4.97. I postv. 1.10.13, fagp. 94.16, ass. 1.10.19, fagp.II 65.25, fuldmægtig i gdir. 1.1.36, ekspeditionssekretær 1.2.43, kontorchef i generaldirektoratet (3.ekspeditionskontor) 1.9.53 (26. lkl. fra 1.4.58).
18. **Andersen, Bength Martin**, cand. jur., R\*, kontorchef i generaldirektoratet, f.28.10.18. Indtrådt 1.9.35, fagp. 93.38, ass. 1.11.42 (u.f.nr. 1.4.46-31.7.47), sekretær i gdir. 1.8.47, fagp.II 67.48, fuldmægtig i gdir. 1.7.48, ekspeditionssekretær 1.1.52, kontorchef i generaldirektoratet (3.teknisk kontor) 1.12.53 (26. lkl. fra 1.4.58).
19. **Kjeldsen, Tøge Tarfs**, cand. polyt., afdelingsingeniør, f.7.1.07. Ingeniør 1.5.41, telegrafingeniør III 1.4.46, telegrafingeniør II 1.4.48, telegrafingeniør I 1.4.56, afdelingsingeniør 1.4.58 (2.ingeniørdistrikt).
20. **Olsen, David Berg**, R\*, kontorchef i generaldirektoratet, f. 8.6.15. Indtrådt 1.9.31, fagp. 77.34, ass. 1.7.39, fagp. II 65.42, fuldmægtig i gdir. 1.4.46, ekspeditionssekretær 1.6.50, postinspektør 1.1.52, kontorchef i generaldirektoratet (1. ekspeditionskontor) 1.10.56 (26. lkl. fra 1.4.58).
21. **Arpe, Frede Christian**, kontorchef i generaldirektoratet, f.23.11.15. Indtrådt 1.9.32, fagp. 97.35, ass. 1.12.39, fagp. II 65.43, fuldmægtig i gdir. 1.7.48, postinspektør 1.3.53, kontorchef i generaldirektoratet (5. ekspeditionskontor) 1.7.58.
22. **Andersson, Gerda Ulrikka**, frk., statsaut. translator i fransk, kontorchef i generaldirektoratet, f. 14.11.14. Indtrådt 1.9.34, fagp. 105.37, ass. 1.9.40, fagp. II 62.43, oass. 1.9.50, fuldmægtig i gdir. 1.4.51, ekspeditionssekretær 1.10.53, kontorchef i generaldirektoratet (revisionskontoret) 1.7.59.
23. **Christensen, Gunnar Leon**, R\*, postmester, f.13.12.07. I postv. 1.9.24, fagp. 101.27, ass. 1.9.30, fagp. II 62.35, oass. 1.9.44,

fuldmægtig i gdir. 1.10.45, overkontrollør 1.7.49, postinspektør 1.7.53, postmester ved Købmagergades postkontor 1.7.59.

24. **Larsen, Ib Hyltstrup**, cand. polyt., afdelingsingeniør i generaldirektoratet, f.25.3.19. Ingeniør 1.5.45, telegrafingeniør III 1.4.46, telegrafingeniør II 1.6.49, telegrafingeniør I 1.4.55, afdelingsingeniør i generaldirektoratet (2. teknisk kontor) 1.6.60.

## 25. lønningsklasse.

1. **Jensen, Vilhelm**, R\*, postmester, f.3.2.92. I postv. 1.9.07, fagp. 103.11, ass. 1.3.17, fagp.II 64.22, ktr.II 1.7.28, ktr.I 1.7.30, postinspektør 1.12.38, postmester ved Sønderbo postkontor 1.7.45.
2. **Rørsted, Oluf Kristian**, lejtant, R\*\*, postmester, f.31.8.92. I postv. 25.10.07, fagp. 91.11 (u.f.nr. 1.8.13-31.8.14), ass. 1.9.17, fagp.II 66.23, oass. 1.7.31, ktr. 1.8.34, postmester. Viborg 1.11.43 (3. lkl. fra 1.4.46).
3. **Behrendt, Anker Hother Emilius**, R\*, postmester, f.17.11.93. I postv. 15.9.09, fagp. 89.13, ass. 1.12.18, fagp.II 61.21, oass. 1.7.31, ktr. 1.10.34, overkontrollør 1.10.36, postmester i Haderslev 1.6.46.
4. **Dræbel, Alfred**, R\*, postmester, f.4.10.91. I postv. 17.9.07, fagp. 89.11, ass. 1.11.16, fagp.II 63.20, oass. 1.7.31, ktr. 1.12.34, postmester i Kalundborg 1.6.42, postmester i Kolding 1.2.47.
5. **Rasmussen, Otto Marius**, R\*, jernbanepostmester, f.6.2.92. I postv. 1.5.10, fagp. 94.13, ass. 1.5.17, fagp.II 57.19, oass. 1.12.32, ktr. 1.10.39, overkontrollør 1.11.42, jernbanepostmester ved jernbanepostkontor 2.1.44.
6. **Pedersen, Anders Peder Lykke**, R\*, postmester, f.20.7.97. I postv. 1.10.13, fagp. 94.16, ass. 1.10.19, fagp.II 54.25, oass. 1.11.35, fuldmægtig i gdir. 1.5.37, overkontrollør 1.5.41, postinspektør 1.7.45, postmester i Randers 1.6.50.
7. **Schmidt, Axel Holger**, postmester, f.4.9.97. I postv. 1.10.13, fagp. 93.16, ass. 1.10.19, fagp.II 66.23, oass. 1.7.31, fuldmægtig i gdir. 1.1.38, ekspeditionssekretær 1.6.48, postmester i Roskilde 1.1.51.
8. **Hansen, Axel Villiam**, kaptajn, R\*, postmester, f.4.12.95. I postv. 1.10.12, fagp. 104.15, ass. 1.10.19, fagp.II 65.23, oass. 1.1.33, ktr. 1.10.40, overkontrollør 1.4.44, postmester i Svendborg 1.2.51.
9. **Kromann, Axel Johannes Albert**, cand. jur., R\*, postmester, f.27.11.94. I postv. 1.4.11, fagp. 95.14, ass. i postrev. 1.3.16, ass. 1.10.16, sekretær i gdir. 1.7.24, fuldmægtig i gdir. 1.4.33, postinspektør 1.5.42, postmester ved Østerbo postkontor 1.3.51.
10. **Jensen, Kaj Georg Marius Bylow**, kaptajn, R\*, postmester, f.24.5.94. I postv. 1.4.11, fagp. 83.14, ass. 1.6.19, fagp.II 60.26, oass. 1.7.31, ktr. 1.9.36, postinspektør 1.11.42, postmester ved Frederiksberg postkontor 1.3.53.
11. **Nielsen, Richard Octavius**, R\*\*, telegrafbestyrer, f.27.3.91. I tgrafv. 15.10.07, fagp. 91.09, ass. 1.4.16, oass. 1.7.31, ktr. 1.9.34, overkontrollør 1.1.43, telegrafbestyrer i Odense 1.12.45 (3. lkl. fra 1.4.54).
12. **Lelaur, Niels Peter**, R\*, postmester, f.7.8.92. I postv. 15.9.08, fagp. 110.12, ass. 1.9.17, oass. 1.7.31, ktr. 1.6.34, overkontrollør 1.11.38, postmester i Års 1.7.41, postmester i Herning 1.4.48 (3. lkl. fra 1.4.54).
13. **Mikkelsen, Emil Helfred Christian**, R\*, postmester, f.23.3.99. I postv. 1.10.15, fagp. 75.19, ass. 1.10.21, fagp.II 42.28, oass. 1.11.37, ktr. 1.1.41, overkontrollør 1.5.45, postmester ved pakkepostkontoret i København 1.5.54.
14. **Jensen, Laurits**, R\*, jernbanepostmester, f.19.2.97. I postv. 1.10.13, fagp. 78.16 (u.f.nr. 1.7.16-30.6.18\*), ass. 1.10.21, fagp.II 40.26, oass. 1.12.37, ktr. 1.6.44, overkontrollør 1.10.46, jernbanepostmester ved jernbanepostkontor 1.1.84.
15. **Djurhuus, Johannes Martin**, postmester, f.28.1.00. I postv. 1.4.20, fagp. 80.23, ass. 1.4.26, fagp.II 41.35, oass. 1.10.46, ktr. 1.1.47, postmester i Thorshavn 1.9.54.
16. **Andersen, Ole Kristian**, R\*, postmester, f.1.12.01. I tgrafv. 1.5.19, fagp. 96.21, ass. 1.5.25, prøve i postfagene 54.30, fagp.II 64.32, ktr. 1.10.41, overkontrollør 1.4.47, postmester i Sønderborg 1.11.54.
17. **Andersen, Axel Peter**, postmester, f.7.4.98. I postv. 1.10.14, fagp. 65.17, ass. 1.10.20, fagp.II 59.30, oass. 1.9.39, ktr. 1.4.45, overkontrollør 1.9.47, postmester ved Nørrebro postkontor 1.12.54.
19. **Madsen, Hans Erik**, cand. polyt., telegrafingeniør, f.21.4.15. Ingeniør 1.7.44, telegrafingeniør III 1.4.46, telegrafingeniør II 1.4.50, telegrafingeniør I 1.4.56 (generaldirektoratet (2. teknisk kontor)).



21. Lauritzen, Thorvald Jørgen, cand. polyt., telegrafingeniør, f.14.8.20. Ingeniør 1.3.46, telegrafingeniør III 1.4.46, telegrafingeniør II 1.5.51, telegrafingeniør I 1.11.56 (kabelingeniørtjenesten).
22. Jensen, Arly Hans Marius, cand. polyt., telegrafingeniør f.20.1.22. Telegrafingeniør III 1.4.48, telegrafingeniør II 1.2.51, telegrafingeniør I 1.4.57 (3. ingeniørdistrikt).
23. Thaaerslund Sven, cand. polyt., telegrafingeniør, f.27.4.07. Ingeniør 1.4.40, telegrafingeniør III 1.4.46, telegrafingeniør II 1.4.49, telegrafingeniør I 1.7.57 (1. ingeniørdistrikt).
24. Frederiksen, Valdemar Richard Holm, løjtnant, R\*, postmester, f.25.2.91. I postv. 17.7.06, fagp. 81.10, ass. 1.3.16, fagp.II 50.20, oass. 1.7.31, ktr. 1.2.34, postmester i Løgstør 1.9.39, postmester i Frederikshavn 1.4.45, postmester i Næstved 1.2.51 (25. lkl. fra 1.4.58).
25. Hansen, Lars Sander Charles, R\*, afdelingsarkitekt, f.5.1.00. Telegrafmester II 1.5.33, telegrafmester I 1.5.36, konstruktør I 1.4.37, arkitekt i gdir. 1.4.46 (4. lkl. fra 1.4.49), afdelingsarkitekt 1.4.58 (generaldirektoratet (3. teknisk kontor)).
26. Andersen, Karlo, postmester, f.20.1.03. I tgrafv. 15.5.19, fagp. 93.21, ass. 1.6.25, prøve i postfagene 53.32, fagp.II 56.35, oass. 1.4.43, ktr. 1.4.46, overkontrollør 1.3.50, postmester ved avispostkontoret i København 1.4.58.
27. Olesen, Johannes Lerche, R\*, postmester, f.3.3.99. I postv. 1.10.15, fagp. 97.19, ass. 1.10.21, fagp. II 60.25, oass. 1.12.38, ktr. 1.4.43, overkontrollør 1.10.45, postmester i Hobro 1.9.51, postmester i Horsens 1.9.58.
28. Beltoft, Carl, postmester, f.25.11.03. I tgrafv. 15.5.19, fagp. 107.21, ass. 1.6.25, prøve i postfagene 57.31, fagp. II 54.33, oass. 1.2.41, ktr. 1.5.43, overkontrollør 1.10.49, postmester i Vejle 1.11.58.
29. Hansen, Carl Holten, postmester, f.11.10.02. I postv. 1.9.18, fagp. 87.21, ass. 1.9.24, fagp. II 55.30, oass. 1.2.41, ktr. 1.2.47, overkontrollør 1.2.51, postmester i Nykøbing Fl. 1.4.59.
30. Frederiksen, Svend Egon Dalsgaard, postmester, f. 4.9.14. Indtrådt 1.9.32, fagp. 81.35, ass. 1.10.38, fagp. II 65.41, oass. 1.4.46, ktr. 1.5.50, overkontrollør 1.10.54, postmester i Esbjerg 1.7.59.
31. Linder, Bjarke Gustav, cand. jur., telegrafbestyrer, f. 19.5.00. I tgrafv. 1.9.16, fagp. 92.17, ass. 1.9.22, prøve i postfagene 49.33, fagp. II 63.35, sekretær i gdir. 1.3.37, fuldmægtig i gdir. 1.4.42, ekspeditionssekretær 1.3.49, telegrafbestyrer ved regnskabskontoret for telegraf og rigstelefon 1.9.59.
32. Hedal, Arnold Villiam, bogholderichef, f. 22.10.03. I tgrafv. 17.5.20, fagp. 90.22, ass. 1.6.26, prøve i postfagene 51.32, fagp. II 62.35, oass. 1.7.43, ktr. 1.4.54, bogholder 1.9.57, bogholderichef i postgirokontoret 1.9.59.
33. Møller, Hugo, postmester, f. 31.3.08. I postv. 1.9.24, fagp. 86.27, ass. 1.9.30, fagp. II 55.37, oass. 1.3.45, ktr. 1.11.49, overkontrollør 1.9.54, postmester i Fredericia 1.11.59.
34. Christiansen, Viggo, telegrafbestyrer, f. 27.5.00. I tgrafv. 1.9.16, fagp. 87.17, ass. 1.9.22, prøve i postfagene 57.29, fagp. II 48.33, oass. 1.10.40, ktr. 1.4.46, telegrafbestyrer i Kolding 1.2.54, telegrafbestyrer i Århus 1.12.59.
35. Wendelboe, Hans Peter, postmester, f.17.1.12. Indtrådt 1.9.31, fagp.92.34, ass. 1.9.37, fagp.II 63.41, oass. 1.3.47, ktr. 1.10.53, overkontrollør 1.2.55, postmester i Åbenrå 1.9.60.

#### Uden for nummer:

Steen-Andersen, Kai Thorkild, cand. polyt., telegrafingeniør, f.30.11.07. Ingeniør 1.12.38, telegrafingeniør III 1.4.46, telegrafingeniør II 1.9.46, telegrafingeniør I 1.5.54 (radioingeniørtjenesten), uden for nummer 1.12.59.

### 24. lønningsklasse.

1. Christensen, Aage Hans Christian, cand. polit., ekspeditionssekretær i generaldirektoratet, f.15.5.02. I tgrafv. 16.8.20, fagp. 106.23 (u.f.nr. 1.9.23—31.10.24), ass. 1.1.28, prøve i postfagene 49.33, sekretær i gdir. 1.6.34, fagp.II 54.38, fuldmægtig i gdir. 1.11.42, ekspeditionssekretær i generaldirektoratet (bogholderikontoret) 1.12.51.
2. Carstensen, Vilhelm Emil, cand. polit., ekspeditionssekretær i generaldirektoratet, f.21.5.14. Indtrådt 1.9.32, fagp. 86.35, ass. 1.9.38, fagp.II 54.43, sekretær i gdir. 1.2.51, fuldmægtig i gdir. 1.4.52, ekspeditionssekretær i generaldirektoratet (revisionskontoret) 1.7.55.
3. Frederiksen, Vagn Vindeballe, ekspeditionssekretær i generaldirektoratet, f.14.6.17. Indtrådt 1.9.34, fagp. 92.37, ass. 1.7.41,

fagp.II 62.44, oass. 1.7.49, fuldmægtig i gdir. 1.4.51, ekspeditionssekretær i generaldirektoratet (5.ekspeditionskontor) 1.12.56.

4. Berring, Sveno Aage, cand. polyt., telegrafingeniør, f.9.10.09. Ingeniør 1.10.40, telegrafingeniør III 1.4.46, telegrafingeniør II 1.9.46, telegrafingeniør i 24. lkl. 1.4.59 (generaldirektoratet (3. teknisk kontor)).
5. Petersen, Rolf, cand. polyt., telegrafingeniør, f.2.3.11. Ingeniør 1.4.44, telegrafingeniør III 1.4.46, telegrafingeniør II 1.5.50, telegrafingeniør i 24.lkl. 1.4.59 (radioingeniørtjenesten).
6. Veirø, Karl Henrik, cand. polyt., telegrafingeniør, f.17.6.15. Tegner 1.11.49, telegrafingeniør III 1.11.51, telegrafingeniør II 1.7.54, telegrafingeniør i 24. lkl. 1.4.59 (kabelingeniørtjenesten).

### 23. lønningsklasse.

2. Nordholt, Paul Aage Peter Hansen, R\*, postmester, f.17.3.95. I postv. 1.10.12, fagp. 80.15, ass. 1.10.19, fagp.II 60.26, oass. 1.11.34, ktr. 1.11.36, postinspektør 1.6.43, postmester i Helsingør 1.6.51.
3. Andersen, Mandrup Martin Ananias, R\*, postmester, f. 12.2.91. I postv. 1.9.07, fagp. 63.11, ass. 1.3.16, fagp.II 46.19, oass. 1.10.31, ktr. 1.12.38, postmester i Tønder 1.3.44.
5. Andersen, Andreas Ejnar Emil Godskesen, R\*, postmester, f.3.3.91. I postv. 1.8.06, fagp. 85.10, ass. 1.4.16, fagp.II 58.22, oass. 1.7.31, ktr. 1.7.34, overkontrollør 1.6.42, postmester i Kalundborg 1.3.47.
6. Egeberg, Niels Haagen Carstensen, løjtnant, R\*, postmester, f.22.9.94. I postv. 1.4.11, fagp. 105.14, ass. 1.10.19, fagp.II 69.23, oass 1.7.31, ktr. 1.9.37, postmester i Køge 1.6.47.
8. Jørgensen, Hans Karl, løjtnant, R\*, postmester, f.19.1.91. I postv. 28.10.07, fagp. 94.11, ass. 1.2.16, fagp.II 47.23, oass. 1.7.31, ktr. 1.12.37, overkontrollør 1.5.42, postmester ved Lyngby postkontor 1.7.49.
9. Thule, Jens Peter, R\*, postmester, f.28.5.93. I postv. 1.10.10, fagp. 76.14, ass. 1.5.19, fagp.II 53.21, oass. 1.7.31, ktr. 1.5.36, overkontrollør 1.12.43, postmester i Hillerød 1.7.49.
10. Kruse, Sofus, R\*, postmester, f.7.3.95. I postv. 1.10.12, fagp. 89.15, ass. 1.10.19, fagp.II 57.26, oass. 1.8.35, ktr. 1.1.41, overkontrollør 1.12.44, postmester ved Charlottenlund postkontor 1.9.49.
11. Nørby, Henry, R\*, postmester, f.27.7.92. I postv. 15.9.08, fagp. 79.12, ass. 1.8.17, fagp. II 61.21, oass. 1.4.32, ktr. 1.9.39, postmester i Frederikshavn 1.3.51.
12. Eriksen, Poul Flemming, telegrafinspektør, f.29.4.13. Indtrådt 1.9.31, fagp. 103.34, ass. 1.9.37, fagp.II 62.41, fuldmægtig i gdir. 1.4.46, telegrafinspektør i overtelegrafinspektoratet 1.7.51, telegrafinspektør i generaldirektoratet (4. ekspeditionskontor) 1.12.60.
13. Mortensen, Aage, R\*, postmester, f.9.12.96. I postv. 1.10.13, fagp. 87.16, ass. 1.10.19, fagp.II 60.26, oass. 1.5.37, ktr. 1.2.43, overkontrollør 1.4.45, postmester i Holstebro 1.8.51.
14. Bøgsted, Marinus Pedersen, R\*, postmester, f.17.2.93. I postv. 1.4.11, fagp. 84.14, ass. 1.4.18, fagp.II 60.21, oass. 1.6.35, ktr. 1.8.42, postmester i Maribo 1.2.52.
15. Fuglsang, Ferdinand Mathiesen, R\*, postmester, f.21.9.96. I postv. 1.10.13, fagp. 81.16, ass. 1.10.19, fagp.II 55.24, oass. 1.11.37, ktr. 1.12.44, postmester i Varde 1.3.52.
16. Thuesen, Henry, kaptajn, R\*, post- og telegrafkasserer, f. 10.2.94. I postv. 1.3.10, fagp. 68.13, ass. 1.3.19, fagp.II 55.21, oass. 1.10.34, postmester i Nordby Fanø 1.10.40, post- og telegrafkasserer i Odense 1.7.52.
17. Møsting, Niels Carl Edvard Rasmussen, postmester, f. 25.7.92. I postv. 15.9.08, fagp. 78.12, ass. 1.8.17, fagp.II 50.20, oass. 1.6.32, ktr. 1.5.42, postmester ved Brønshøj postkontor 1.10.52.
18. Struve, Carl Vilhelm Theodor, inspektør i postgirokontoret, f.16.3.14. Indtrådt 1.9.32, fagp. 88.35, ass. 1.9.38, fagp.II 66.42, oass. 1.11.46, fuldmægtig i gdir. 1.3.48, inspektør i postgirokontoret 1.6.53.
19. Nielsen, Søren Christian Peder, cand. phil., R\*, postmester, f. 17.2.97. I postv. 1.10.13, fagp. 87.16, ass. 1.10.19, fagp.II 46.28, oass. 1.2.36, ktr. 1.12.42, overkontrollør 1.4.46, postmester ved Vanløse postkontor 1.7.53.
20. Hansen, Kaj Arthur, postmester, f.13.2.97. I postv. 1.10.13, fagp. 93.16, ass. 1.10.19, fagp.II 62.24, oass. 1.12.31, ktr. 1.6.37, overkontrollør 1.11.46, postmester ved Nordvestkvarterets postkontor 1.3.54.
21. Engquist, Thorkild Hans, bestyrer, f.7.1.06. Tegner 1.11.36, bestyrer af Kalundborg radiofonistation 1.1.38 (4. lkl. fra 1.4.54).

22. **Tholander, Harry Christian, R\***, postmester, f.21.11.94. I postv. 1.4.11, fagp. 97.14, ass. 1.10.19, fagp.II 59.23, oass. 1.10.33, ktr. 1.5.41, postforvalter ved postekspedition 3 i Ålborg 1.4.42, postmester i Nørresundby 1.2.48 (4. kl. fra 1.4.54).
23. **Sørensen, Christian, R\***, telegrafbestyrer, f.10.9.93. I tgrafv. 1.9.10 (ude af tgrafv. 1.6.-31.7.11), fagp. 69.12, ass. 1.10.18, oass. 1.10.34, ktr. 1.5.38, overkontrollør 1.2.46, telegrafbestyrer i Fredericia 1.4.54.
24. **Langhoff, Svend Erik Børge**, overkonstruktør, f.1.1.04. Tegner 1.5.37, konstruktør III 1.5.39, konstruktør II 1.5.42, konstruktør I 1.4.45, overkonstruktør ved post- og telegrafvæsenets værksteder 1.12.48 (4. kl. fra 1.4.54).
25. **Hansen, Valdemar, R\***, postmester, f.30.1.93. I postv. 1.3.10, fagp. 68.13, ass. 1.2.18, fagp.II 50.23, oass. 1.4.35, ktr. 1.8.42, postmester i Nykøbing Sjælland 1.2.52 (4. kl. fra 1.4.54).
26. **Westphal, Otto Christian Franz**, postinspektør, f.20.5.08. Indtrådt 1.9.30, fagp. 91.33, ass. 1.9.36, fagp.II 57.39, oass. 1.7.45, ktr. 1.3.50, postinspektør i 4. distrikt (Ålborg) 1.5.54.
27. **Jakobsen, Aage Jakob Frederik, R\***, postmester, f.15.10.97. I postv. 1.10.13, fagp. 88.16, ass. 1.10.19, fagp.II 57.24, oass. 1.9.37, ktr. 1.4.44, overkontrollør 1.6.47, postmester i Nakskov 1.10.54.
28. **Hangel, Jens Jørgen**, postmester, f.6.5.98. I postv. 1.10.14, fagp. 95.17, ass. 1.10.20, fagp.II 46.23, oass. 1.2.36, ktr. 1.7.43, overkontrollør 1.9.47, postmester i Middelfart 1.1.55.
29. **Nedergaard, Niels Pedersen**, postmester, f.11.1.96. I postv. 1.10.13, fagp. 94.16, ass. 1.10.19, fagp.II 53.24, oass. 1.5.36, ktr. 1.4.44, postmester ved Søborg postkontor 1.1.55.
30. **Larsen, Thorvald Fryling**, postinspektør, f.6.2.14. Indtrådt 1.9.30, fagp. 69.33, ass. 1.3.38, fagp.II 57.40, fuldmægtig i gdir. 1.4.47, ekspeditionssekretær 1.3.51, postinspektør i 2. distrikt (Fredericia) 1.6.55.
31. **Christensen, Johan Peter**, postmester, f.23.11.96. I postv. 1.10.15, fagp. 86.19, ass. 1.10.21, fagp.II 60.26, fuldmægtig i gdir. 1.5.36, postmester ved toldpostkontoret i København 1.6.55.
32. **Nielsen, Emil Edvard**, postmester, f.4.8.97. I postv. 1.10.14, fagp. 70.17, ass. 1.10.20, fagp.II 50.29, oass. 1.4.39, ktr. 1.11.46, postmester i Ringkøbing 1.6.55.
33. **Hvidberg, Niels Karl Kristian**, postinspektør, f.22.9.11. Indtrådt 1.9.30, fagp. 82.33, ass. 1.9.36, fagp.II 59.39, oass. 1.6.45, fuldmægtig i gdir. 1.7.49, postinspektør i 1. distrikt (Kbhavn) 1.7.55.
34. **Neubauer, Walther Bjarne Andreas**, postmester, f.13.5.98. I postv. 1.10.14, fagp. 77.17, ass. 1.10.20, fagp.II 49.26, oass. 1.12.38, ktr. 1.9.45, postforvalter ved postekspedition Ålborg 3 1.3.48, postmester i Thisted 1.9.55.
35. **Møllgaard, Oskar**, postmester, f.31.10.00. I tgrafv. 1.9.17, fagp. 90.18, ass. 1.9.23, prøve i postfagene 55.30, fagp.II 61.32, oass. 1.5.41, ktr. 1.4.46, overkontrollør 1.7.49, postmester ved Glostrup postkontor 1.10.55.
36. **Thomsen, Axel Thorkild**, postmester, f.5.2.99. I tgrafv. 30.3.15, fagp. 81.19, ass. 1.5.22, prøve i postfagene 53.29, fagp.II 58.32, oass. 1.11.39, ktr. 1.4.46, postmester i Nykøbing M. 1.2.56.
37. **Steensen, Knud**, telegrafbestyrer, f.28.2.02. I tgrafv. 1.5.19, fagp. 113.21, ass. 1.5.25, prøve i postfagene 59.30, fagp.II 59.34, oass. 1.5.37, ktr. 1.7.43, stationsleder 1.1.47, telegrafbestyrer i Ålborg 1.7.56.
38. **Nielsen, Morten Alex Toftgaard**, postinspektør, f.26.12.04. I tgrafv. 17.5.20, fagp. 91.22, ass. 1.6.26, prøve i postfagene 53.31, fagp.II 60.34, oass. 1.4.43, fuldmægtig i gdir. 1.10.45, ekspeditionssekretær 1.3.51, postinspektør ved overpostmesterembedet 1.11.56.
39. **Dahl, Rasmus Kristian Sørensen**, postmester, f.17.4.04. I tgrafv. 16.8.20, fagp. 119.23, ass. 1.9.26, prøve i postfagene 58.32, fagp.II 64.35, oass. 1.6.42, ktr. 1.5.48, overkontrollør 1.9.53, postmester i Silkeborg 1.5.57.
40. **Nielsen, Niels Enevold**, postmester, f.7.4.99. I postv. 1.3.17, fagp. 76.20, ass. 1.3.23, fagp.II 54.30, oass. 1.2.41, ktr. 1.2.47, postmester ved Valby postkontor 1.5.57.
41. **Pedersen, Svend Aage Johannes Dalby**, postmester, f.5.3.03. I tgrafv. 16.8.19, fagp. 79.21, ass. 1.9.25, prøve i postfagene 51.32, fagp.II 59.35, oass. 1.10.42, ktr. 1.3.47, overkontrollør 1.9.51, postmester i Vordingborg 1.10.57.
42. **Larsen, Johannes**, post- og telegrafkasserer, f.7.2.98. I postv. 1.10.14, fagp. 64.17, ass. 1.10.20, fagp.II 54.27, oass. 1.9.39, ktr. 1.11.48, bogholder 1.8.55, post- og telegrafkasserer i 4. kl. i Kbhavn (Vesterbro postkontor) 1.10.57.
43. **Sørensen, Ejner**, postmester, f.9.10.98. I postv. 1.3.17, fagp. 76.20, ass. 1.3.23, fagp.II 47.28, oass. 1.11.40, ktr. 1.9.47, postmester i Hjørring 1.1.58.
44. **Nielsen, Jørgen Aage**, stationsleder, f.26.2.94. I tgrafv. 28.7.10, fagp. 89.13, ass. 1.3.19, oass. 1.1.32, ktr. 1.5.37, stationsleder 1.4.44, stationsleder i 23. lkl. i Århus T. 1.4.58.
45. **Rokkjær, Ole Steffensen Nielsen, R\***, postmester, f.17.7.92. I postv. 15.9.08, fagp. 84.12, ass. 1.8.17, fagp.II 50.20, oass. 1.11.31, ktr. 1.12.38, postmester i Lemvig 1.11.46 (23. lkl. fra 1.4.58).
46. **Poulsen, Thomas Christian**, postmester, f.26.9.97. I postv. 1.10.13, fagp. 83.16, ass. 1.10.19, fagp.II 56.23, oass. 1.7.38, ktr. 1.2.45, bogholder 1.4.49, postmester ved Kastrup postkontor 1.9.53 (23. lkl. fra 1.4.58).
47. **Michelsen, Hans Peter, R\***, postmester, f.24.4.94. I tgrafv. 12.4.10, fagp. 90.13, ass. 1.5.19, prøve i postfagene 50.30, fagp.II 50.32, oass. 1.1.34, ktr. 1.4.39, postmester i Korsør 1.10.49 (23. lkl. fra 1.4.58).
48. **Egense, Frederik Hansen**, løjtnant, postmester, f.5.9.92. I postv. 15.9.08, fagp. 83.12, ass. 1.10.17, oass. 1.6.32, ktr. 1.10.39, postmester i Skanderborg 1.2.52 (23. lkl. fra 1.4.58).
49. **Reenberg, Carl Johan, R\***, postmester, f.12.2.91. I postv. 15.9.08, fagp. 74.12, ass. 1.3.16, fagp.II 50.21, oass. 1.9.32, ktr. 1.5.42, postmester ved Herlev postkontor 1.8.48 (5. kl. fra 1.4.54 og 23. lkl. fra 1.4.58).
50. **Gaarslev, Kaj Magnus Jensen**, postforvalter, f.12.5.99. I tgrafv. 1.9.16, fagp. 81.17, ass. 1.9.22, prøve i postfagene 54.29, fagp.II 55.32, oass. 1.9.41, ktr. 1.7.48, postforvalter ved postekspedition Odense 1.1.56 (23. lkl. fra 1.4.58).
51. **Wandschneider, Harry Georg**, postmester, f.21.3.98. I postv. 1.10.14, fagp. 79.17, ass. 1.10.20, fagp.II 36.24, oass. 1.6.38, ktr. 1.7.45, postmester i Kerteminde 1.12.52, postmester i Grenå 1.2.57 (23. lkl. fra 1.4.58).
52. **Kristoffersen, Jens Poul**, stationsleder, f.13.1.13. Indtrådt 1.9.30, fagp. 72.33, ass. 1.2.37, fagp.II 52.44, oass. 1.4.48, ktr. 1.4.53, stationsleder 1.6.57, stationsleder i 23. lkl. i Kbhavn (rtf.) 1.4.58.
53. **Andersen, Jens Karl**, arkitekt, f.12.10.19. Arkitekt 1.11.52, arkitekt i 23. lkl. 1.4.58 (generaldirektoratet (3. teknisk kontor)).
54. **Vintersborg, Eskild Jørgen**, postinspektør, f.10.4.17. Indtrådt 1.9.34, fagp. 97.37, ass. 1.5.41, fagp. II 64.45, oass. 1.7.49, fuldmægtig i gdir. 1.10.53, postinspektør i 3. distrikt (Århus) 1.7.58.
55. **Madsen, Niels Andreas Mosgaard**, postmester, f.3.3.04. I postv. 1.9.20 (ude af postv. 1.4.21-31.10.22), fagp. 77.25, ass. 1.4.28, fagp. II 58.35, oass. 1.9.43, ktr. 1.11.46, overkontrollør 1.9.50, postmester ved Gentofte postkontor 1.9.58.
56. **Henriksen, Karl Marius**, postmester, f.20.11.01. I postv. 1.9.18, fagp. 89.21, ass. 1.9.24, fagp. II 58.28, oass. 1.5.41, ktr. 1.4.48, overkontrollør 1.10.51, postmester i Hobro 1.9.58.
57. **Jensen, Andreas Hermann**, postmester, f.16.3.99. I postv. 1.9.20, fagp. 83.23, ass. 1.9.26, fagp.II 41.30, oass. 1.4.44, ktr. 1.4.52, postmester i Fåborg 1.2.59.
58. **Aaen, Ejgil Christian**, post- og telegrafkasserer, f.30.7.98. I postv. 1.3.17, fagp. 74.20, ass. 1.3.23, fagp.II 51.29, oass. 1.2.41, ktr. 1.4.48, post- og telegrafkasserer i 21. lkl. i Vejle 1.8.55, post- og telegrafkasserer i 23. lkl. i Århus 1.3.59.
59. **Nielsen, Knud Andreas**, løjtnant, postmester, f.18.1.04. I tgrafv. 16.8.20, fagp. 102.23, ass. 1.9.26, prøve i postfagene 53.31, fagp.II 60.36, oass. 1.6.43, ktr. 1.2.49, overkontrollør 1.11.54, postmester i Holbæk 1.4.59.
60. **Jensen, Martin**, postmester, f.2.6.05. I postv. 1.9.24, fagp. 71.27, ass. 1.9.30, fagp.II 48.36, oass. 1.4.45, ktr. 1.10.50, overkontrollør 1.2.55, postmester i Skive 1.4.59.
61. **Knudsen, Harald Wedelberg**, løjtnant, postmester, f.9.7.04. I tgrafv. 16.8.20, fagp. 89.23, ass. 1.9.26, prøve i postfagene 53.33, fagp.II 45.36, oass. 1.6.44, ktr. 1.11.51, postmester i Rønne 1.5.59.
62. **Mikkelsen, Alfred Christian Peter**, driftsbestyrer, f. 24.3.01. I postv. 1.9.18, fagp. 68.21, ass. 1.9.24, fagp. II 38.33, oass. 1.1.43, ktr. 1.12.51, driftsbestyrer for postautomobilerne i København 1.7.59.
63. **Morsby, Knud Isling**, telegrafbestyrer, f. 27.3.18. Indtrådt 1.9.35, fagp. 101.38, ass. 1.4.42, fagp. II 56.44, oass. 1.9.50, ktr. 1.5.54, telegrafbestyrer ved Lyngby radiotelegrafkontor 1.8.59.
64. **Struve, Anders Emil**, postinspektør, f.14.9.12. Indtrådt 1.9.31, fagp. 81.34, ass. 1.9.37, fagp. II 59.41, oass. 1.4.47, fuldmægtig i gdir. 1.7.50, ekspeditionssekretær 1.2.54, postinspektør ved overpostmesterembedet 1.9.59.

65. **Kjær-Pedersen, Peter Axel**, postmester, f.13.3.03. I tgravn. 17.5.20, fagp. 89.22, ass. 1.6.26, prøve i postfagene 48.31, fagp. II 48.34, oass. 1.2.44, ktr. 1.4.49, postmester ved Helle-rup postkontor 1.9.59
66. **Dupont, Børge**, postmester, f.26.6.04. I tgravn. 16.8.20, fagp. 103.23, ass. 1.9.26, prøve i postfagene 59.33, fagp. II 55.36, oass. 1.6.43, ktr. 1.4.51, postmester i Slagelse 1.10.59.
67. **Jacobsen, Alfred Holger**, telegrafbestyrer, f. 18.6.15. Indtrådt 1.9.31, fagp. 64.34, ass. 1.7.39, fagp. II 44.44, oass. 1.10.48, ktr. 1.4.55, stationsleder 1.6.57, telegrafbestyrer i Kolding 1.12.59.
68. **Christensen, Jens Christian**, postmester, f.24.4.03. I tgravn. 16.8.19, fagp. 95.21, ass. 1.9.25, prøve i postfagene 60.33, fagp. II 41.36, oass. 1.2.44, ktr. 1.4.52, postmester i Tåstrup 1.12.59.
69. **Jørgensen, Uffe Høy**, postmester, f.6.1.05. I postv. 1.9.24, fagp. 86.27, ass. 1.9.30, fagp. II 61.33, oass. 1.2.45, ktr. 1.4.53, postmester ved København lufthavn postkontor 1.1.60.
70. **Schwennessen, Hans Christian**, postmester, f.20.9.02. I postv. 1.9.20, fagp. 89.23, ass. 1.9.26, fagp. II 57.29, oass. 1.7.43, ktr. 1.4.51, postmester i Nyborg 1.4.60.
71. **Møller, Wilfred Bjerrum**, postmester, f.7.5.14. Indtrådt 1.9.30, fagp. 92.33, ass. 1.6.38, fagp. II 61.41, oass. 1.11.45, fuldmægtig i gdir. 1.7.50, overkontrollør 1.5.54, postmester ved postvæsenets oplysningskontor og returpostkontoret 1.6.60.
72. **Hejn, Aage**, postmester, f.20.12.00. I tgravn. 1.5.19, fagp. 81.21, ass. 1.5.25, prøve i postfagene 38.30, fagp. II 41.34, oass. 1.1.43, ktr. 1.9.51, postmester i Ringsted 1.10.60.
73. **Christensen, Harald Hvam**, postinspektør, f.14.11.18. Indtrådt 1.9.35, fagp. 100.38, ass. 1.12.42, fagp. II 65.46, oass. 1.9.50, fuldmægtig i gdir. 1.4.53, postinspektør i generaldirektoratet (1. ekspeditionskontor) 1.12.60.
74. **Nielsen, Svend Carsten**, telegrafinspektør, f.18.5.21. Indtrådt 1.9.37, fagp. 80.40, ass. 1.6.45, fagp. II 61.49, oass. 1.4.53, fuldmægtig i gdir. 1.3.54, telegrafinspektør ved overtelegrafinspektoratet 1.12.60.
75. **Madsen, Torben Werner**, postinspektør, f.2.2.24. Indtrådt 1.9.40, fagp. 93.43, ass. 1.4.46, fagp. II 69.50, oass. 1.4.54, fuldmægtig i gdir. 1.6.55, postinspektør i generaldirektoratet (3. ekspeditionskontor) 1.12.60.
76. **Pedersen, Harald Emanuel**, postmester, f.2.8.02. I tgravn. 1.9.18, fagp. 87.19, ass. 1.9.24, prøve i postfagene 44.31, fagp. II 38.35, oass. 1.5.41, ktr. 1.6.49, postmester i Neksø 1.9.53, postmester i Stege 1.12.60.
77. 1 stilling som overrevisor er ledig.

#### Uden for nummer:

**Bech, Nikolaj Kristian Isted**, cand. polyt., telegrafingeniør af 2. grad, f.4.12.13. Indtrådt 1.9.32, fagp. 101.35, ass. 1.9.38, fagp. II 62.41, telegrafingeniør III 1.6.47, telegrafingeniør II 1.4.50 (3. ingeniørdistrikt), uden for nummer 1.1.51.

### 21. lønningsklasse.

1. **Poulsen, Hans Thue Georg**, overkontrollør, f.1.6.97. I tgravn. 2.1.14, fagp. 95.14, ass. 1.1.20, prøve i postfagene 47.29, oass. 1.12.32, ktr. 1.10.41, overkontrollør i Århus T. 1.2.46.
2. **Björn, Einer Theodor**, blanketforvalter, f.31.8.94. I postv. 1.4.11, fagp. 83.14, ass. 1.9.19, oass. 1.10.34, ktr. 1.6.40, blanketforvalter i generaldirektoratet (blanketdepotet) 1.4.46.
3. **Hansen, Laurits Diderik, R\***, postmester, f.29.10.93. I postv. 1.10.10, fagp. 93.14, ass. 1.11.18, fagp. II 66.25, oass. 1.7.31, ktr. 1.5.36, postmester i Padborg 1.1.47.
4. **Rasmussen, Hans Kristian**, overkontrollør, f.30.8.93. I tgravn. 3.8.09, fagp. 68.11, ass. 1.9.18, ktr. II 1.5.26, ktr. 1.11.32, overkontrollør i Kbhavn(htg.) 1.3.47.
5. **Stuhr, Vilhelm Frederik, R\***, telegrafbestyrer, f.22.5.94. I tgravn. 12.8.10, fagp. 78.13, ass. 1.6.19 (u.f.nr. 1.2.25—31.1.26), ktr. II 1.10.30, telegrafbestyrer ved Blåvand radiotelegrafkontor 1.4.38 (5. lkl. fra 1.4.47).
6. **Grand, Henry Munck**, bestyrer, f.21.5.92. Monter I 1.11.25, overmontør 1.5.28, mekaniker 1.7.31, bestyrer af Københavns radiofonistation (Herstedvester) 1.5.34 (6. lkl. fra 1.4.45 og 5. lkl. fra 1.4.47).
7. **Holm, Aage Christian**, post- og telegrafkasserer, f.15.2.92. I postv. 15.9.09, fagp. 64.13, ass. 1.3.17, fagp. II 48.21, oass. 1.10.34, ktr. 1.5.42, post- og telegrafkasserer i Kolding 1.5.47.
8. **Berggreen, Hans Kristian Niels Valdemar, R\***, postmester, f.24.7.92. I postv. 25.10.07, fagp. 85.11, ass. 1.8.17, oass. 1.10.31, ktr. 1.12.38, postmester i Skjern 1.3.48.
10. **Lodberg, Otto Christensen**, stationsleder, f.21.11.97. I tgravn. 1.10.14, fagp. 95.16, ass. 1.10.20, prøve i postfagene 43.29, fagp. II 44.31, oass. 1.2.34, ktr. 1.5.42, stationsleder i Sønderborg 1.4.48.
11. **Holk, Marius Christiansen**, post- og telegrafkasserer, f.2.5.94. I postv. 1.4.11, fagp. 76.14, ass. 1.6.19, fagp. II 41.24, oass. 1.10.35, ktr. 1.4.43, post- og telegrafkasserer i Viborg 1.4.48.
12. **Jensen, Ove Alfred**, bogholder, f.22.9.96. I postv. 1.10.13, fagp. 96.16, ass. 1.10.19, fagp. II 54.27, oass. 1.10.34, ktr. 1.6.43, bogholder i postgikrokontoret 1.10.48.
13. **Klottrup, Svend Peter Ravn R\***, postmester, f.13.2.91. I postv. 15.9.08, fagp. 97.12, ass. 1.3.16, fagp. II 63.18, oass. 1.7.31, ktr. 1.10.35, postmester i Brødstrup 1.7.41, postmester i Vejen 1.12.48.
14. **Nielsen, Carl Christian Vagner**, post- og telegrafkasserer, f. 14.12.93. I postv. 1.3.10, fagp. 82.13, oass. 1.1.19, fagp. II 59.23, oass. 1.10.34, ktr. 1.6.41, post- og telegrafkasserer i Roskilde 1.4.49.
15. **Olesen, Axel Carl Tranderup**, inventarforvalter, f.3.9.97. I postv. 1.10.13, fagp. 82.16, ass. 1.10.19, fagp. II 51.25, oass. 1.12.36, ktr. 1.12.43, inventarforvalter på overpostmesterens kontor 1.4.49.
16. **Hansen, Niels Ove**, postmester, f.30.5.91. I postv. 20.2.07, fagp. 95.11, ass. 1.6.16, oass. 1.7.31, ktr. 1.11.36, postmester ved indleveringspostkontor 1.5.49.
17. **Christensen, Carl Reinhardt**, post- og telegrafkasserer, f. 22.10.94. I postv. 1.4.11, fagp. 88.14, ass. 1.10.19, fagp. II 53.24, oass. 1.5.35, ktr. 1.9.42, post- og telegrafkasserer i Randers 1.9.49.
18. **Graversen, Aksel, R\***, postforvalter, f.18.4.93. I postv. 15.9.09, fagp. 72.13, ass. 1.5.18, fagp. II 37.24, oass. 1.7.34, ktr. 1.5.42, postforvalter ved postekspedition Århus 1.2.50.
19. **Hansen, Viktor Edvard, R\***, postmester, f.28.8.92. I postv. 15.9.08, fagp. 73.12, ass. 1.9.17, fagp. II 45.21, oass. 1.9.33, ktr. 1.1.41, postmester i Brønderslev 1.3.51.
20. **Büchler, Paul Alexander Henrik**, stationsleder, f.27.8.95. I tgravn. 1.9.13, fagp. 60.14, ass. 1.10.19, prøve i postfagene 47.30, fagp. II 37.32, oass. 1.7.33, ktr. 1.7.40, stationsleder i Ålborg T. 1.4.51.
21. **Hansen, Alfred Johannes, R\***, postmester, f.8.3.91. I postv. 1.9.07, fagp. 78.11, ass. 1.4.16, fagp. II 52.19, oass. 1.7.31, ktr. 1.2.38, postmester ved indleveringspostkontor 23 1.2.52.
22. **Jacobsen, Rasmus, R\***, postmester, f.17.3.92. I postv. som postbud 1.6.17, fagp. 94.23, ass. 1.4.24, fagp. II 55.26, oass. 1.10.34, ktr. 1.12.43, postmester i Haslev 1.2.52.
23. **Munch, Anna Metha**, frk., overkontrollør, f.9.5.92. I tgravn. 1.9.10, fagp. 103.11, ass. 1.6.17, oass. 1.5.32, ktr. 1.1.41, overkontrollør i generaldirektoratet (revisionskontoret) 1.4.52.
24. **Hansen, Peder Richard, R\***, stationsleder, f.18.8.91. I tgravn. 7.9.09, fagp. 62.10, ass. 1.9.16, oass. 1.5.34, ktr. 1.4.45, stationsleder i Svendborg 1.4.52.
25. **Marcher, Aage Hansen**, postforvalter, f.21.5.97. I postv. 1.10.13, fagp. 76.16, ass. 1.10.19, oass. 1.3.38, ktr. 1.4.45, postforvalter ved Århus avispostekspedition 1.4.52.
26. **Lauridsen, Knud Frederik Fejerskov**, løjtnant, postmester, f.11.10.93. I postv. 15.9.09, fagp. 71.13, ass. 1.11.18, fagp. II 36.22, oass. 1.10.34, ktr. 1.4.43, postmester ved indleveringspostkontor 9 1.2.53.
27. **Winther, Aage Bernt**, overkontrollør, f.18.10.98. I tgravn. 1.2.15, fagp. 80.16, ass. 1.2.21 (u.f.nr. 1.5.22—31.1.23), prøve i postfagene 45.29, fagp. II 50.33, oass. 1.1.40, ktr. 1.4.46, overkontrollør i kabelingeniørtjenesten 1.4.53.
28. **Svendsen, Niels Richard**, overkonstruktør, f.5.11.04. Tegner 1.5.39, konstruktør III 1.5.40, konstruktør II 1.4.43, konstruktør I 1.4.46, overkonstruktør i generaldirektoratet (3. teknisk kontor) 1.4.53.
29. **Munch, Karl Ejnar**, postmester, f.28.9.93. I postv. 1.10.10, fagp. 71.14, ass. 1.10.18, fagp. II 46.22, oass. 1.10.35, ktr. 1.4.43, postmester i Assens 1.5.53.
30. **Lenov, Johannes Laurits Rasmus**, post- og telegrafkasserer, f.4.7.96. I postv. 1.10.12, fagp. 60.15, ass. 1.10.19, fagp. II 41.24, oass. 1.10.37, ktr. 1.11.45, post- og telegrafkasserer i Ålborg 1.5.53.
31. **Bjerregaard, Rasmus Peter Jensen**, postmester, f.10.5.96. I postv. 1.10.12, fagp. 84.15, ass. 1.10.19, fagp. II 44.23, oass. 1.5.37, ktr. 1.4.44, postmester i Struer 1.7.53.
32. **Madsen, Hans Nielsen**, postmester, f.12.11.96. I postv. 1.10.13, fagp. 78.16, ass. 1.10.19, fagp. II 36.28, oass. 1.11.37, ktr. 1.9.44, postmester i Grindsted 1.9.53.
33. **Møller, Hans Nøhr**, overkontrollør, f.3.2.04. I postv. 1.4.20, fagp. 77.23, ass. 1.4.26, fagp. II 53.35, oass. 1.2.44, ktr. 1.2.52, overkontrollør i Kbhavn 1.9.53.



34. **Andersen, Leo Harald Daniel**, bogholder, f.29.12.95. I postv. 1.10.12, fagp. 82.15, ass. 1.10.19, oass. 1.11.37, ktr. 1.4.46. bogholder i postgirokontoret 1.10.53.
35. **Herold, Anton Christian**, postmester, f.7.12.96. I postv. 1.10.14 fagp. 64.17, ass. 1.10.20, fagp.II 41.29, oass. 1.4.39, postmester i Toftlund, 1.2.46 (6. lkl. fra 1.4.50), postmester i Nordby Fane 1.10.53.
36. **Kjeldmand, Søren Julius Robert**, løjtnant, postmester, f. 1.7.93. I postv. 1.4.11, fagp. 89.14, ass. 1.7.18, fagp.II 53.22, oass. 1.4.35, ktr. 1.12.43, postmester ved indleveringspostkontor 11 1.12.53.
37. **Grandjean-Rasmussen, Svend Aage Ole Ludvig**, cand. jur., post- og telegrafkasserer, f.24.6.96. I postv. 1.10.12, fagp. 96.15 (u.f.nr. 15.11.16-14.7.17), ass. 1.10.19, sekretær i gdir. 1.7.24, fuldmægtig i gdir. 1.10.33, post- og telegrafkasserer i generaldirektoratet 1.2.54.
38. **Ahrnell, Louis Arnold**, oberstløjtnant, R<sup>1\*</sup>, postmester, f. 15.9.95. I postv. 1.10.12, fagp. 89.15, ass. 1.10.19, fagp.II 54.26, oass. 1.12.36, ktr. 1.12.42, postmester ved indleveringspostkontor 10 1.2.54.
39. **Nielsen, Anders Einar**, overkontrollør, f.21.12.95. I tgrafv. 1.9.12, fagp. 76.13, ass.1.10.19, oass. 1.5.36, ktr. 1.4.45, overkontrollør ved Lyngby radiotelegrafkontor 1.4.54.
40. **Hvas, Emil**, overkontrollør, f.19.8.03. I tgrafv. 15.5.19, fagp. 97.21, ass. 1.6.25, prøve i postfagene 58.33, fagp.II 50.38, oass. 1.2.42, ktr. 1.9.48, overkontrollør i Kbhavn (rtf.) 1.4.54.
41. **Led, Erling**, overtelegrafmester, f.20.6.11. Maskinist 1.1.42, maskinmester II 1.4.47, telegrafmester I 1.4.50, overtelegrafmester 1.4.54 (1. ingeniørdistrikt).
42. **Røgilds, Anker**, overtelegrafmester, f.30.10.08. Konstruktor III 1.5.42, konstruktor II 1.4.46, telegrafmester II 1.7.47, telegrafmester I 1.1.52, overtelegrafmester 1.5.54 (2. ingeniørdistrikt).
43. **Bjerregaard, Karl Peter**, overkontrollør, f.28.7.12. Indtrådt 1.9.30, fagp. 74.33, ass. 1.9.36, fagp.II 50.41, oass. 1.4.47, ktr. 1.2.52, overkontrollør i Kbhavn 1.5.54.
44. **Nielsen, Aage Christian**, postmester, f.8.8.94. I postv. 1.10.10, fagp. 80.14, ass. 1.9.19, fagp.II 47.26, oass. 1.8.35, postmester i Hurup Thy 1.11.44, postmester i Frederikssund 1.6.54.
45. **Christensen, Henning**, overkontrollør, f.18.11.03. I tgrafv. 1.12.19, fagp. 90.22, ass. 1.12.25, prøve i postfagene 45.31, fagp.II 57.34, oass. 1.9.43, ktr. 1.11.51, overkontrollør i Kbhavn (rtf.) 1.6.54.
46. **Norlin, Knud Ernst**, post- og telegrafkasserer, f.25.11.94. I postv. 1.10.12, fagp. 87.15, ass. 1.10.19, fagp.II 46.28, oass. 1.3.37, ktr. 1.9.45, post- og telegrafkasserer i Kbhavn (Købmagergades postkontor) 1.9.54.
47. **Nielsen, Kai Ejnar**, kabelskibsfører, f.8.5.16. Kabelskibsfører ved kabelingeniørtjenesten (Korsør) 1.9.54.
48. **Petersen, Hans Christian Thomas**, overtelegrafmester, f. 18.2.04. I tgrafv. 17.5.20, fagp. 106.22, ass. 1.6.26, prøve i postfagene 44.33, fagp.II 51.38, oass. 1.9.42, ktr. 1.4.47, overtelegrafmester ved kabelingeniørtjenesten 1.10.54.
49. **Jensen, Peter Emil**, postmester, f.3.11.94. I postv. 1.10.12, fagp. 88.15, ass. 1.10.19, fagp.II 47.23, oass. 1.5.36, ktr. 1.10.43, postmester i Nordborg 1.12.49, postmester i Bogense 1.11.54.
50. **Andersen, Erik Johannes**, postmester, f.1.8.97. I postv. 1.10.14, fagp. 77.17, ass. 1.10.20, fagp.II 45.25, oass. 1.8.38, ktr. 1.4.46, postmester i Fjerritslev 1.12.54.
51. **Lyager, Hans Nielsen**, materialforvalter, f.17.4.01. I tgrafv. 1.9.17, fagp. 71.18, ass. 1.9.23, prøve i postfagene 50.33, fagp.II 57.36, oass. 1.9.41, ktr. 1.4.46, materialforvalter i generaldirektoratet (materieldepotet) 1.12.54.
52. **Møller, Jørgen Stahlschmidt**, munderingsforvalter, f.23.11.94. I tgrafv. 1.9.11, fagp. 74.12, ass. 1.10.19, oass. 1.5.36, ktr. 1.4.45, munderingsforvalter i generaldirektoratet (munderingsdepotet) 1.1.55.
53. **Jespersen, Gerda Kjerstine**, frk., post- og telegrafkasserer, f.27.11.99. I tgrafv. 1.9.17, fagp. 87.18, ass. 1.9.23, prøve i postfagene 58.30, fagp.II 57.33, oass. 1.11.40, ktr. 1.4.46, post- og telegrafkasserer i Herning 1.4.55.
54. **Nielsen, Harald**, postmester, f.27.6.00. I postv. 1.9.18, fagp. 91.21, ass. 1.9.24, fagp.II 54.28, oass. 1.2.41, ktr. 1.4.47, postmester i Tinglev 1.4.55.
55. **Hjellelsen, Ludvig Falck**, cand. phil., løjtnant, overkontrollør, f.8.3.00. I tgrafv. 1.1.18, fagp. 66.18, ass. 1.1.24, oass. 1.4.43, ktr. 1.4.50, overkontrollør i radioingeniørtjenesten 1.4.55.
56. **Knudsen, Poul Richard**, post- og telegrafkasserer, f.20.1.07. I postv. 1.9.24, fagp. 69.27, ass. 1.9.30, fagp.II 43.37, oass. 1.4.47, post- og telegrafkasserer i Thorshavn 1.5.55.
57. **Gjaldbæk, Hans Martin**, postmester, f.27.8.94. I postv. 1.4.11, fagp. 63.14, ass. 1.9.19, fagp.II 52.26, oass. 1.5.36, ktr. 1.4.45, postmester ved indleveringspostkontor 30 1.6.55.
58. **Schmidt, Tage Christian Birke**, postforvalter, f.25.10.01. I postv. 1.9.18, fagp. 76.21, ass. 1.9.24, fagp.II 48.30, oass. 1.9.41, ktr. 1.10.49, postforvalter ved postekspedition Ålborg 3 1.10.55.
59. **Jensen, Henry Werner**, overkontrollør, f.16.8.15. Indtrådt 1.9.31, fagp. 86.34, ass. 1.9.39, fagp.II 56.42, oass. 1.2.47, ktr. 1.10.52, overkontrollør i Ålborg 1.11.55.
60. **Jansen, Christian Børge**, overkontrollør, f.5.7.15. Indtrådt 1.9.31, fagp. 79.34, ass. 1.8.39, fagp.II 56.43, oass. 1.9.47, ktr. 1.12.53, overkontrollør i Kbhavn 1.1.56.
61. **Petersen, Julius Avgust Ludvig**, postmester, f.4.7.97. I postv. 1.10.14, fagp. 94.17, ass. 1.10.20, fagp.II 48.23, oass. 1.7.37, ktr. 1.9.46, postmester i Rudkøbing 1.2.56.
62. **Jensen, Axel Peter Lund**, postmester, f.5.8.01. I tgrafv. 1.9.17, fagp. 85.18, ass. 1.9.23, prøve i postfagene 52.33, fagp.II 57.36, oass. 1.5.41, ktr. 1.3.48, postmester i Skarbæk 1.3.56.
63. **Panter, Christen Johan Holmberg**, postmester f.25.2.97. I postv. 1.10.13, fagp. 90.16, ass. 1.10.19, fagp.II 50.23, oass. 1.10.36, ktr. 1.9.45, postmester ved Sydvestkvarterets postkontor 1.4.56.
64. **Hedegaard, Carl Egon**, postmester, f.22.7.98. I tgrafv. 1.5.16, fagp. 92.18, ass. 1.5.22, prøve i postfagene 40.29, fagp.II 38.34, oass. 1.1.40, ktr. 1.4.46, postmester i Odder 1.4.56.
65. **Hylldig, Christian Aage**, værkfører, f.19.1.93. Overmonter 1.7.23, mekaniker 1.7.31, værkstedsformand 1.4.33, værkfører 1.5.42, værkfører I 1.4.48, værkfører i 5. lkl. 1.4.56 (post- og telegrafvesenets værksteder).
66. **Olesen, Agnete Johanne**, frk., post- og telegrafkasserer, f. 22.9.02. I tgrafv. 2.11.18, fagp. 101.20, ass. 1.12.24, prøve i postfagene 50.31, fagp.II 44.36, oass. 1.10.41, ktr. 1.8.49, post- og telegrafkasserer i 5. lkl. i Haderslev 1.4.56.
67. **Aue, Poul Johannes Øgaard**, overkontrollør, f.22.6.16. Indtrådt 1.9.34, fagp. 88.37, ass. 1.9.40, fagp.II 63.43, oass. 1.11.47, ktr. 1.11.52, overkontrollør i Svendborg 1.4.56.
68. **Ibsen, Holger**, overkontrollør, f.23.8.09. Indtrådt 1.9.30, fagp. 89.33, ass. 1.9.36, fagp.II 50.39, oass. 1.10.46, ktr. 1.4.54, overkontrollør i Kbhavn 1.4.56.
69. **Kristensen, Asger Frederik**, post- og telegrafkasserer, f.8.9.13. Indtrådt 1.9.30, fagp. 74.33, ass. 1.10.37, fagp.II 51.43, oass. 1.4.47, ktr. 1.4.49, post- og telegrafkasserer i 5. lkl. i Nykøbing Fl. 1.6.56.
70. **Christensen, Aksel Ferdinand Blæhr**, postmester, f.21.3.97. I postv. 1.10.13, fagp. 60.16, ass. 1.10.19, fagp.II 46.28, oass. 1.12.38, ktr. 1.2.48, postmester ved Holte postkontor 1.9.56.
71. **Skibbyholm, Kay Sigfred**, kgl. translator i fransk, postmester, f.18.10.99. I postv. 1.10.15, fagp. 92.19, ass. 1.10.21 (u.f.nr. 1.5.—31.10.24\*), fagp.II 57.30, oass. 1.9.39, ktr. 1.11.46, postmester ved indleveringspostkontor 20 1.10.56.
72. **Nielsen, Carl Børge**, overkontrollør, f.20.3.16. Indtrådt 1.9.35, fagp. 78.38, ass. 1.9.41, fagp.II 51.46, oass. 1.9.51, fuldmægtig i gdir. 1.4.53, overkontrollør i generaldirektoratet (4.ekspeditions-kontor) 1.12.56.
73. **Jensen, Axel Juel**, postmester, f.19.12.03. I tgrafv. 16.8.20, fagp. 104.23, ass. 1.9.26, prøve i postfagene 51.32, fagp.II 52.35, oass. 1.1.43, ktr. 1.11.49, postmester i Vojens 1.2.57.
74. **Nielsen, Svend Aage Jens Peter**, post- og telegrafkasserer, f.21.12.02. I tgrafv. 15.5.19, fagp. 96.21, ass. 1.6.25, prøve i postfagene 51.33, fagp.II 46.38, oass. 1.6.42, ktr. 1.9.48, post- og telegrafkasserer i 5. lkl. i Kbhavn (regnskabskontoret for telegraf og rigstelefon) 1.3.57.
75. **Sestoft, Christian Johannes Partsch Olsen**, postmester, f. 16.9.97. I postv. 1.3.17, fagp. 93.20, ass. 1.3.23, fagp.II 53.27, oass. 1.5.41, ktr. 1.12.48, postmester i Ringe 1.3.57.
76. **Palle, Niels Oluf August Hansen**, postmester, f.25.8.98. I postv. 1.10.14, fagp. 59.17, ass. 1.10.20, fagp.II 47.29, oass. 1.11.39, ktr. 1.6.47, postmester ved indleveringspostkontor 3 1.4.57.
77. **Christensen, Alex Kilian**, overkontrollør, f.4.10.13. Indtrådt 1.9.31, fagp. 91.34, ass. 1.11.37, fagp.II 47.41, oass. 1.3.47, ktr. 1.12.52, overkontrollør i Vejle 1.6.57.
78. **Skaarup, Gerhard**, postmester, f.4.11.98. I postv. 1.10.15, fagp. 83.19, ass. 1.10.21, fagp.II 41.26, oass. 1.11.39, ktr. 1.7.47, postmester i Sorø 1.7.57.
79. **Christensen, Arne Ejvind Ohrberg**, stationsleder, f.30.1.04. I tgrafv. 16.8.19, fagp. 77.21, ass. 1.9.25, prøve i postfagene 56.33, fagp.II 62.38, oass. 1.8.42, ktr. 1.2.47, stationsleder i Nykøbing Fl. 1.9.57.
80. **Ejmar, Kjeld**, postmester, f.18.6.98. I postv. 1.10.15, fagp. 74.19, ass. 1.10.21, fagp.II 41.28, oass. 1.6.40, ktr. 1.4.48, postmester i Ribe 1.9.57.
81. **Nielsen, Gunnar**, post- og telegrafkasserer, f.6.8.08. I postv. 1.9.24, fagp. 59.27, ass. 1.9.30, fagp.II 38.34, oass. 1.11.44,



- postmester i Røde Kro 1.9.53, post- og telegrafkasserer i 5. kl. i Horsens 1.9.57.
83. **Gamhøj, Peter Georg Skriver**, postmester, f.2.9.98. I postv. 1.10.14, fagp. 79.17, ass. 1.10.20, fagp.II 48.25, oass. 1.12.37, ktr. 1.3.46, postmester i Bjerringbro 1.10.57.
84. **Bastholm-Andersen, Einar**, bogholder, f.9.1.99. I postv. 1.10.15, fagp. 91.19, ass. 1.10.21, fagp.II 48.27, oass. 1.2.41, ktr. 1.12.49, bogholder i postgirokontoret 1.10.57.
85. **Jessen, Peter Mortensen**, overkontrollør, f.27.6.16. Indtrådt 1.9.32, fagp. 70.35, ass. 1.7.40, fagp.II 50.45, oass. 1.12.48, ktr. 1.10.53, overkontrollør i Esbjerg 1.10.57.
86. **Nielsen, Ove Harald**, løjtnant, postmester, f.11.3.98. I tgrafv. 1.2.15, fagp. 76.15, ass. 1.2.21 (u.f.nr. 1.11.24—31.10.25<sup>o</sup>), prøve i postfagene 39.29, fagp.II 41.33, oass. 1.10.39, ktr. 1.4.49, postmester ved indleveringspostkontor 19 1.2.58.
87. **Rosbak, Erik Verner**, postmester, f.9.9.02. I tgrafv. 1.9.18, fagp. 111.19, ass. 1.9.24, prøve i postfagene 38.32, fagp.II 46.35, oass. 1.11.40, ktr. 1.4.48, postmester i Ars 1.3.58.
88. **Steensen, Svend, R\***, postmester, f.9.9.1. I postv. 15.9.08, fagp. 71.12, ass. 1.10.16, oass. 1.6.33, ktr. 1.10.40, postmester i Skalskør 1.4.49 (21. kl. fra 1.4.58).
89. **Madssen, Frithjof Henry Selmar Steen**, telegrafbestyrer, f. 5.3.96. I tgrafv. 1.2.15, fagp. 84.15, ass. 1.2.21, oass. 1.5.36, ktr. 1.7.43 (u.f.nr. 1.1—19.4.49<sup>o</sup>), telegrafbestyrer ved Skagen radiotelegrafkontor 1.7.54 (21. kl. fra 1.4.58).
90. **Bloch, Sigvald**, overkontrollør, f.8.8.98. I tgrafv. 1.10.14, fagp. 76.15, ass. 1.10.20, prøve i postfagene 40.29, fagp.II 37.32, oass. 1.3.39, ktr. 1.3.46, overkontrollør i Kbhavn (rtf.) 1.4.58.
91. **Andersen, Hjalmar Christian**, postmester, f.27.5.98. I postv. 1.10.14, fagp. 74.17, ass. 1.10.20, fagp.II 53.24, oass. 1.4.39, ktr. 1.11.46, postmester ved indleveringspostkontor 28 1.7.56 (21. kl. fra 1.4.58).
92. **Jensen, Ewart**, kgl. translator i engelsk & statsaut. translator i spansk, postmester, f.4.9.95. I postv. 1.10.12, fagp. 93.15, ass. 1.10.19, fagp.II 61.23, oass. 1.5.36, ktr. 1.4.47, postmester i Jyderup 1.9.55 (21. kl. fra 1.4.58).
93. **Knudsen, Holger Thybo**, overkontrollør, f.5.8.99. I tgrafv. 9.9.16, fagp. 98.19, ass. 1.10.22, prøve i postfagene 35.29, oass. 1.5.42, ktr. 1.4.47, overkontrollør i Århus I. 1.4.58.
94. **Jensen, Vilhelm Groot**, postmester, f.12.9.98. I postv. 1.10.15, fagp. 75.19, ass. 1.10.21, fagp.II 44.28, oass. 1.11.39, ktr. 1.6.47, postmester i Birkerød 1.6.55 (21. kl. fra 1.4.58).
95. **Kristiansen, Alfred Jørgen**, løjtnant, postmester, f.2.7.98. I postv. 1.10.15, fagp. 76.19, ass. 1.10.21, fagp.II 42.26, oass. 1.2.40, ktr. 1.4.49, postmester ved Hvidovre postkontor 1.4.58.
96. **Kristjansen, Else Anne Eline Margrete**, frk., bogholder, f. 18.8.02. I postv. 1.3.19, fagp. 99.22, ass. 1.3.25, fagp.II 57.33, oass. 1.1.43, ktr. 1.4.50, bogholder i postgirokontoret 1.4.58.
97. **Schou, Christian Valdemar**, skibsmaskinmester, f.16.5.08. Maskinmester II 1.6.43, maskinmester I 1.4.50, skibsmaskinmester i 21. kl. ved kabelingeniørtjenesten (Korsør) 1.4.58.
98. **Larsen, Søren**, løjtnant, stationsleder, f.12.2.03. I tgrafv. 16.8.19, fagp. 101.21, ass. 1.9.25, oass. 1.12.42, ktr. 1.4.51, stationsleder i 21. kl. i kabelingeniørtjenesten (Rømø) 1.4.58.
99. **Poulsen, Børge Johannes Tage**, ingeniør, f.5.7.16. Konstruktor III 1.6.44, konstruktor II 1.2.47, konstruktor I 1.4.51, ingeniør i 6. kl. 1.11.54, ingeniør i 21. kl. 1.4.58 (kabelingeniørtjenesten).
100. **Udsen, Halvor**, postmester, f.24.8.03. I postv. 1.9.20 (ude af postv. 1.4.21—31.10.22<sup>o</sup>), fagp. 88.25, ass. 1.4.28, fagp.II 49.30, oass. 1.9.43, ktr. 1.10.51, postmester i Nordborg 1.11.54 (21. kl. fra 1.4.58).
101. **Birk, Kaj Victor**, værkfører, f.31.7.96. Landpostbud 1.5.20, postbud 1.11.20, håndværker 1.5.23, værkstedsformand 1.5.36, værkfører 1.4.45, værkfører II 1.4.48, værkfører I 1.4.52, værkfører i 21. kl. 1.4.58 (post- og telegrafvæsenets værksteder).
102. **Caben, Holger Ejvind**, maskinmester, f.19.10.18. Maskinist 1.5.48, maskinmester II 1.6.49, maskinmester I 1.1.53, maskinmester i 21. kl. 1.4.58 (1. ingeniørdistrikt).
103. **Blaksteen, Peter Mathias**, overtelegrafmester, f.12.9.11. Tegner 1.4.42, telegrafmester II 1.4.49, telegrafmester I 1.2.54, overtelegrafmester 1.4.58 (kabelingeniørtjenesten).
104. **Jørgensen, Anker Peter Christian**, overkontrollør, f. 7.7.12. Indtrådt 1.9.30, fagp. 87.33, ass. 1.9.36, fagp.II 47.40, oass. 1.4.46, ktr. 1.3.54, overkontrollør i Kbhavn 1.4.58.
105. **Gregersen, Søren Peter Vilhelm**, ingeniør, f.1.7.21. Konstruktor III 1.3.50, konstruktor II 1.3.51, ingeniør i 6. kl. 1.7.54, ingeniør i 21. kl. 1.4.58 (radioingeniørtjenesten (Skamlebak)).
106. **Schmidt, Erik Peter**, overkontrollør, f.9.10.18. Indtrådt 1.9.35, fagp. 93.38, ass. 1.11.42, fagp.II 62.48, oass. 1.5.51, fuldmægtig i gdir. 1.9.54, ktr. 1.6.55, bogholder 1.4.58, overkontrollør i postgirokontoret 1.10.58.
107. **Lassen, Harald Ingolf Geermann**, overkontrollør, f. 15.1.15. Indtrådt 1.9.31, fagp. 61.34, ass. 1.2.39, fagp.II 39.42, oass. 1.3.48, ktr. 1.10.54, overkontrollør i Herning 1.4.58.
108. **Hansen, Hans William Nygaard**, overkontrollør, f.1.7.17. Indtrådt 1.9.35, 98.38, ass. 1.9.41, fagp.II 65.44, oass. 1.6.50, ktr. 1.11.54, overkontrollør i Viborg 1.4.58.
109. **Biering, Hakon Gustav Brønnum**, postmester, f.11.10.98. I postv. 1.10.15, fagp. 90.19, ass. 1.10.21, fagp.II 52.26, oass. 1.7.39, postmester i Brobyværk 1.7.49, postmester i Bramminge 1.5.56 (21. kl. fra 1.4.58).
110. **Nielsen, Johannes**, post- og telegrafkasserer, f.17.5.01. I postv. 1.9.18, fagp. 70.21, ass. 1.9.24, fagp.II 41.33, oass. 1.5.42, ktr. 1.6.50, post- og telegrafkasserer i 21. kl. i Esbjerg 1.6.58.
111. **Lindgreen, Aage**, overkontrollør, f.7.5.04. I tgrafv. 17.5.20, fagp. 92.22, ass. 1.6.26, oass. 1.4.44, ktr. 1.4.52, overkontrollør i Kbhavn (htg.) 1.7.58.
112. **Mondrup, Halvor Birger**, overkontrollør, f.30.10.17. Indtrådt 1.9.34, fagp. 76.37, ass. 1.11.41, fagp.II 49.44, oass. 1.6.50, fuldmægtig i gdir. 1.3.54, overkontrollør i Kbhavn 1.9.58.
113. **Lundtorp, Ove Willars Marqvart Folmer**, postmester, f.8.9.98. I postv. 1.10.15, fagp. 81.19, ass. 1.10.21, fagp.II 50.27, oass. 1.11.39, ktr. 1.4.49, postmester ved indleveringspostkontor 6 1.9.58.
114. **Jensen, Marius**, post- og telegrafkasserer, f.7.12.00. I tgrafv. 1.9.17, fagp. 76.18, ass. 1.9.23, prøve i postfagene 46.33, fagp.II 39.36, oass. 1.5.41, ktr. 1.6.49, post- og telegrafkasserer i 21. kl. i Svendborg 1.9.58.
115. **Jespersen, Kristian Anker**, overkontrollør, f.27.6.13. Indtrådt som postbud 1.7.37, fagp. 77.43, ass. 1.5.44, fagp.II 54.48, oass. 1.3.49, ktr. 1.7.54, overkontrollør i Kolding 1.9.58.
116. **Andersen, Karl Viggo**, overkontrollør, f.4.11.16. Indtrådt 1.9.34, fagp. 78.37, ass. 1.12.40, fagp.II 45.43, oass. 1.4.50, ktr. 1.4.56, overkontrollør i Kbhavn R. 1.9.58.
117. **Saabye, Christian**, bogholder, f.16.10.00. I tgrafv. 16.8.19, fagp. 96.21, ass. 1.9.25, prøve i postfagene 49.33, fagp.II 46.36, oass. 1.10.43, ktr. 1.1.52, bogholder i postgirokontoret 1.10.58.
118. **Henriksen, Kristian Klaus**, stationsleder, f.30.7.16. Indtrådt 1.9.32, fagp. 98.35, ass. 1.8.40, fagp.II 62.43, oass. 1.10.46, ktr. 1.4.53, stationsleder i 21. kl. i Odense T. 1.11.58.
119. **Blandfort, Niels Poul**, overkontrollør, f.20.7.15. Indtrådt 1.9.32, fagp. 84.35, ass. 1.8.39, fagp.II 56.43, oass. 1.3.49, ktr. 1.10.53, overkontrollør i Århus 1.11.58.
120. **Morsø, Emanuel Pedersen**, postmester, f.23.11.98. I tgrafv. 1.2.15, fagp. 102.15, ass. 1.2.21, prøve i postfagene 47.29, fagp.II 42.34, oass. 1.6.38, ktr. 1.4.45, postmester i Arden 1.3.54, postmester i Fakse 1.12.58.
121. **Andersen, Poul Osvald Pindstof**, post- og telegrafkasserer, f.4.4.02. I tgrafv. 1.5.19, fagp. 104.21, ass. 1.5.25, prøve i postfagene 50.30, fagp.II 47.34, oass. 1.1.42, ktr. 1.1.47, post- og telegrafkasserer i 21. kl. i Fredericia 1.12.58.
122. **Maybom, Aage Brummer**, postmester, f.14.11.99. I postv. 1.3.17, fagp. 54.20, ass. 1.3.23, fagp.II 38.32, oass. 1.1.42, ktr. 1.12.49, postmester i Gråsten 1.1.59.
123. **Gormsen, Johannes Peter Juul**, postmester, f.18.9.02. I postv. 1.9.18, fagp. 72.21, ass. 1.9.24, fagp.II 51.30, oass. 1.2.42, ktr. 1.4.49, postmester ved Virum postkontor 1.4.59.
124. **Lundbo, Richard Andres**, post- og telegrafkasserer, f.30.6.03. I postv. 1.4.20, fagp. 79.23, ass. 1.4.26, fagp.II 49.32, oass. 1.12.43, ktr. 1.4.52, post- og telegrafkasserer i 21. kl. i Vejle 1.4.59.
125. **Rasmussen, Svend**, overkontrollør, f.18.11.17. Indtrådt 1.9.34, fagp. 95.37, ass. 1.12.41, fagp.II 50.44, oass. 1.11.49, ktr. 1.7.54, overkontrollør i Odense 1.4.59.
126. **Jensen, Peter Egon**, overkontrollør, f.11.8.18. Indtrådt 1.9.36, fagp. 83.39, ass. 1.9.42, fagp.II 54.48, oass. 1.6.51, ktr. 1.9.54, overkontrollør i Randers 1.4.59.
127. **Knudsen, Niels Nicolaj Frøkjær**, overkontrollør, f.20.12.19. Indtrådt 1.9.36, fagp. 80.39, ass. 1.1.44, fagp.II 62.47, oass. 1.6.51, ktr. 1.10.54, overkontrollør i Horsens 1.5.59.
128. **Frølund, Bernhard**, stationsleder, f.20.7.15. Indtrådt 1.9.32, fagp. 87.35, ass. 1.8.39, fagp.II 52.43, oass. 1.3.48, ktr. 1.4.53, stationsleder i 21. kl. i Abenrå 1.6.59.
129. **Vardil, Edmund Harry**, postmester, f.27.3.03. I tgrafv. 1.9.18, fagp. 87.19, ass. 1.9.24, prøve i postfagene 43.32, fagp. II 48.36, oass. 1.9.42, ktr. 1.6.51, postmester ved Ballerup postkontor 1.7.59.

130. **Vasby, Hugo Viggo Faber**, overkontrollør, f.27.11.17. Indtrådt 1.9.34, fagp. 80.37, ass. 1.12.41, fagp. II 49.45, oass. 1.12.49, ktr. 1.12.54, overkontrollør ved jernbanepostkontor 2 1.7.59.
131. **Gjerløv-Christensen, Arne Villads**, cand. jur., postmester, f.22.5.02. I tgravf. 1.9.18, fagp. 69.19, ass. 1.9.24, prøve i postfagene 48.32, sekretær i gdir. 1.9.33, fagp. II 55.34, fuldmægtig i gdir. 1.11.42, postmester ved indleveringspostkontor 2 1.8.59.
132. **Andersen, Ejnar Viggo**, bogholder, f.23.8.03. I tgravf. 17.5.20, fagp. 82.22, ass. 1.6.26, prøve i postfagene 55.31, fagp. II 43.35, oass. 1.6.44, ktr. 1.11.52, bogholder i postgirokontoret 1.9.59.
133. **Thamstrup, Hans Jørgen**, postmester, f.22.10.99. I postv. 1.3.17, fagp. 76.20, ass. 1.3.23, fagp. II 64.30, oass. 1.5.41, ktr. 1.7.49, postmester ved indleveringspostkontor 21 1.11.59.
134. **Nielsen, Emil Kristian**, overkontrollør, f.16.2.13. Indtrådt 1.9.32, fagp. 76.35, ass. 1.9.38, fagp. II 58.43, oass. 1.4.49, ktr. 1.7.55, overkontrollør ved jernbanepostkontor 1 1.11.59.
135. **Pedersen, Karl Marius**, stationsleder, f.10.12.14. Indtrådt 1.9.32, fagp. 92.35, ass. 1.1.39, fagp. II 54.42, oass. 1.4.48, ktr. 1.4.54, stationsleder i 21. lkl. i Esbjerg 1.12.59.
136. **Danklefsen, Peter Nikolaus**, overkontrollør, f.17.3.14. Indtrådt 1.9.32, fagp. 88.35, ass. 1.9.38, fagp. II 58.42, oass. 1.12.48, ktr. 1.4.56, overkontrollør i postgirokontoret 1.1.60.
137. **Petersen, Keld Børge**, stationsleder, f.15.11.12. Indtrådt 1.9.32, fagp. 61.35, ass. 1.9.38, fagp. II 51.44, oass. 1.11.49, ktr. 1.11.55, stationsleder i 21. lkl. i Kbhavn (htg.) 1.2.60.
138. **Sonne, Emil Andreas**, ingeniør, f.21.3.03. Tegner 1.1.35, konstruktør II 1.5.37, konstruktør I 1.9.46, telegrafmester I 1.6.47, ingeniør i 21. lkl. 1.4.60 (1. ingeniørdistrikt).
139. **Jensen, Werner Mozart**, ingeniør, f.20.9.14. Tegner 1.2.39, konstruktør III 1.5.39, konstruktør II 1.5.42, konstruktør I 1.9.46, ingeniør i 6. lkl. 1.11.54, ingeniør i 21. lkl. 1.4.60 (kabelingeniørtjenesten).
140. **Larsen, Johan**, ingeniør, f.27.9.19. Konstruktør III 1.9.48, konstruktør II 1.9.49, telegrafmester I 1.11.52, ingeniør i 21. lkl. 1.4.60 (2. ingeniørdistrikt (Kolding)).
141. **Elkjær, Kaj Viggo, R\***, telegrafbestyrer, f.18.11.01. I tgravf. 1.12.19, fagp. 90.22, ass. 1.12.25, oass. 1.7.50, telegrafbestyrer ved hoftelegrafkontoret 1.5.60.
142. **Harbild, Otto Martinus Andreas**, overkontrollør, f.3.1.13. Indtrådt 1.9.30, fagp. 74.33, ass. 1.2.37, fagp. II 53.42, oass. 1.4.47, ktr. 1.5.55, overkontrollør i Kbhavn 1.6.60.
143. **Karlsen, Poul Egon**, overkontrollør, f.25.6.13. Indtrådt 1.9.31, fagp. 87.34, ass. 1.9.37, fagp. II 50.43, oass. 1.4.47, ktr. 1.6.55, overkontrollør i Kbhavn 1.10.60.
144. **Andersen, Kaj Kristian Stenild**, ingeniør, f.19.3.24. Konstruktør III 1.11.51, konstruktør II 1.7.52, ingeniør i 7. lkl. 1.11.54, ingeniør i 6. lkl. 1.4.57, ingeniør i 21. lkl. 1.12.60 (3. ingeniørdistrikt).

### 19. lønningssklasse.

1. **Sørensen, Arne Verner**, cand. jur., fuldmægtig i generaldirektoratet, f.24.8.13. Indtrådt 1.9.31, fagp. 83.34, ass. 1.9.37 (u.f. nr. 1.8.41—30.6.42), fagp. II 53.44, sekretær i gdir. 1.6.44, fuldmægtig i generaldirektoratet (3. teknisk kontor) 1.4.47.
3. **Nielsen, Hans Ellis**, cand. jur., fuldmægtig i generaldirektoratet, f.6.12.19. Indtrådt 1.9.36, fagp. 84.39, ass. 1.1.44 (u.f. nr. 1.2—30.4.50), sekretær i gdir. 1.7.50, fagp. II 59.51, fuldmægtig i generaldirektoratet (bogholderikontoret) 1.4.53.
4. **Horn, Werner Asmus Nicolai**, fuldmægtig i generaldirektoratet, f.2.4.18. Indtrådt 1.9.37, fagp. 97.40, ass. 1.9.43, fagp. II 57.46, oass. 1.1.52, fuldmægtig i generaldirektoratet (2. teknisk kontor) 1.10.53.
6. **Jensen, Hans Mogens**, fuldmægtig i generaldirektoratet, f. 11.1.19. Indtrådt 1.9.35, fagp. 86.38, ass. 1.2.43, fagp. II 60.45, oass. 1.11.51, fuldmægtig i generaldirektoratet (2. ekspeditionskontor) 1.9.54.
8. **Axelsen, Svend**, fuldmægtig i generaldirektoratet, f.12.1.23. Indtrådt 1.9.40, fagp. 99.43, ass. 1.4.46, fagp. II 67.54, fuldmægtig i generaldirektoratet (1. ekspeditionskontor) 1.6.55.

9. **Søndergaard, Per Erik Lehmann**, fuldmægtig i generaldirektoratet, f.4.6.19. Indtrådt 1.9.36, fagp. 87.39, ass. 1.7.43, fagp. II 58.48, oass. 1.4.52, fuldmægtig i generaldirektoratet (3. ekspeditionskontor) 1.9.55.
10. **Søndergaard, Jacob Godiksen**, fuldmægtig i generaldirektoratet, f.11.1.22. Indtrådt 1.9.38, fagp. 107.41, ass. 1.2.46, fagp. II 65.49, oass. 1.6.52, fuldmægtig i generaldirektoratet (1. ekspeditionskontor) 1.9.55.
11. **Clausen, Kaj**, fuldmægtig i generaldirektoratet, f.13.12.19. Indtrådt 1.9.36, fagp. 86.39, ass. 1.1.44, fagp. II 54.47, oass. 1.4.52, fuldmægtig i generaldirektoratet (1. ekspeditionskontor) 1.2.57.
12. **Pedersen, Henry**, fuldmægtig i generaldirektoratet, f.13.8.21. Indtrådt 1.9.37, fagp. 84.40, ass. 1.9.45, fagp. II 60.48, oass. 1.4.53, fuldmægtig i generaldirektoratet (4. ekspeditionskontor) 1.2.57.
13. **Folmer-Skov, Helmuth**, cand. jur., fuldmægtig i generaldirektoratet, f.12.3.21. Indtrådt 1.9.37, fagp. 91.40, ass. 1.5.45, fagp. II 51.52, oass. 1.6.55 (u.f. nr. 1.9.56—31.5.57), fuldmægtig i generaldirektoratet (3. ekspeditionskontor) 1.4.58.
14. **Villumsen, Egon**, cand. jur., fuldmægtig i generaldirektoratet, f.22.4.19. Indtrådt 1.9.39, fagp. 101.42, ass. 1.9.45, fagp. II 59.49, oass. 1.12.53, fuldmægtig i generaldirektoratet (3. ekspeditionskontor) 1.2.60.
15. **Jacobsen, Preben**, cand. jur., sekretær i generaldirektoratet, f.29.7.29. Indtrådt 1.5.46, fagp. 75.49, ass. 1.5.51, fagp. II 58.60, sekretær i generaldirektoratet (3. teknisk kontor) 1.2.60.

### 18. lønningssklasse.

1. **Klånning, Axel Frederik**, telegrafmester, f.26.3.97. I tgravf. som tegner 1.10.20, telegrafmester II 1.2.31, telegrafmester I 1.10.34 (ude af post- og tgravf. 1.4.54—31.3.56), telegrafmester i 6. lkl. 1.4.56 (2. ingeniørdistrikt).
2. **Johansen, Johan Andreas, R\***, postmester, f.20.4.92. I postv. 15.9.08, fagp. 92.12, ass. 1.5.17, fagp. II 60.21, oass. 1.7.31, ktr. 1.5.38, postmester i Løgstør 1.5.45.
3. **Jacobsen, Johannes**, løjtnant, postmester, f.27.5.91. I postv. 1.9.07, fagp. 66.11, ass. 1.6.16, fagp. II 51.21, oass. 1.7.31, ktr. 1.8.39, postmester ved indleveringspostkontor 7 1.6.51.
4. **Lyng, Peder Madsen**, kontrolør, f.25.11.95. I tgravf. 26.3.13, fagp. 80.14, ass. 1.10.19, oass. 1.7.31, kontrolør i generaldirektoratet (1. ekspeditionskontor) 1.11.39.
5. **Bauditz, Frederik August Emil Fürchtegott**, kontrolør, f. 9.9.91. I postv. 15.9.08, fagp. 78.12, ass. 1.10.16, fagp. II 49.24, oass. 1.12.32, ktr. i Kolding 1.11.39, kontrolør i Odense 1.6.44.
6. **Eye, Sofus Edvard**, postmester, f.1.9.92. I postv. 15.9.08, fagp. 76.12, ass. 1.9.17, fagp. II 37.24, oass. 1.6.33, ktr. 1.11.39, postmester i Præsto 1.7.51.
7. **Kofoed, Hans Peter Ipsen**, postmester, f.17.9.92. I postv. 15.9.08, fagp. 82.12, ass. 1.10.17, fagp. II 56.25, oass. 1.11.31, ktr. 1.5.41, postmester ved indleveringspostkontor 5 1.10.51.
8. **Aslund, Einar Charles**, statsaut. translator i tysk, kontrolør, f.5.2.92. I postv. 15.9.08, fagp. 100.12, ass. 1.3.17, oass. 1.1.32, ktr. i Kbhavn 1.7.41, kontrolør i generaldirektoratet (revisionskontoret) 1.11.45.
9. **Trærup, Christian Christensen**, løjtnant, postforvalter, f. 12.3.91. I postv. 15.9.08, fagp. 75.12, ass. 1.4.16, fagp. II 40.21, oass. 1.6.33, postforvalter ved Risskov postekspedition (Århus) 1.4.42.
10. **Stahl, Vilhelm**, kontrolør, f.5.12.92. I tgravf. 10.12.08, fagp. 100.11, ass. 1.1.18, oass. 1.7.31, kontrolør i Kbhavn (htg.) 1.5.42.
11. **Larsen, Willy Kristian**, kontrolør, f.14.3.91. I postv. 1.5.07, fagp. 67.11, ass. 1.4.16, oass. 1.4.32, kontrolør i Kbhavn 1.5.42.
12. **Fjeld, Hans Louis Johannes**, kontrolør, f.2.7.94. I tgravf. 1.9.11, fagp. 94.12 (u.f. nr. 1.8.18—28.2.19), ass. 1.8.19, oass. 1.12.32, kontrolør i Kbhavn (htg.) 1.5.42.
13. **Albrektsen, Theodor Emil**, kontrolør, f.14.5.92. I postv. som postbud 1.6.17, fagp. 101.23, ass. 1.4.24, fagp. II 60.26, oass. 1.10.34, kontrolør i Kbhavn 1.9.42.
14. **Kou, Jørgen Nielsen**, postmester, f.26.9.92. I postv. 15.9.08, fagp. 63.12, ass. 1.10.17, fagp. II 39.25, oass. 1.12.33, ktr. 1.12.42, postmester i Saksbøbing 1.4.51.
15. **Winther, Valdemar Lange**, postmester, f.3.2.94. I postv. 1.10.12, fagp. 96.15, ass. 1.10.19, fagp. II 50.24, oass. 1.10.35, postmester i Løgumkloster 1.1.43, postmester i Stubbeboing 1.8.50.

16. **Christensen, Niels Christian Kjærgaard**, postmester, f. 30.8.93. I postv. 1.3.10, fagp. 70.13, ass. 1.9.18, fagp.II 41.24, oass. 1.10.34, ktr. 1.4.43, postmester ved indleveringspostkontor 24 1.5.53.
17. **Pedersen, Johan**, postforvalter, f.3.11.94. I postv. 1.4.11, fagp. 78.14, ass. 1.10.19, fagp.II 47.24, oass. 1.11.35, ktr. 1.4.43, postforvalter ved Fruens Bøge postekspedition (Odense) 1.4.53.
18. **Frier, Søren Jensen**, postmester, f.8.10.93. I postv. 1.4.11, fagp. 68.14, ass. 1.11.18, oass. 1.5.36, ktr. 1.6.43, postmester i Kjellerup 1.5.50.
19. **Rasmussen, Hjalmar Karl**, kontrolør, f.18.4.94. I tgrafv. 12.10.11, fagp. 81.14, ass. 1.5.19, oass. 1.8.33, kontrolør i Kbhavn (htg.) 1.9.43.
20. **Madsen, Anders Christian Frederik Georg**, kontrolør, f. 26.6.94. I postv. 1.10.10, fagp. 76.14, ass. 1.7.19, fagp.II 45.27, oass. 1.8.35, kontrolør på overpostmesterens kontor 1.12.43.
21. **Christensen, Bernhard Marius**, løjtnant, kontrolør, f.6.12.95. I postv. 1.10.12, fagp. 95.15, ass. 1.10.19, fagp.II 59.27, oass. 1.7.36, kontrolør i Roskilde 1.12.43.
22. **Møller, Rasmus Johannes Nielsen**, postmester, f.16.6.96. I postv. 1.10.12, fagp. 91.15, ass. 1.10.19, fagp.II 56.26, oass. 1.11.36, ktr. 1.3.44, postmester i Hørsholm 1.2.54.
23. **Porner, Aage Overgaard**, postmester, f.12.6.93. I postv. 15.9.09, fagp. 54.13, ass. 1.7.18, fagp.II 42.24, oass. 1.10.34, ktr. 1.4.44, postmester ved indleveringspostkontor 13 1.10.53.
24. **Reese, Wilhelm Friedrich**, konstruktør, f.22.5.94. Tegner 1.5.29, telegrafmester II 1.9.35, konstruktør II 1.4.37, konstruktør I 2. ingeniørdistrikt 1.4.44.
25. **Andreasen, Christen**, postmester, f.20.7.95. I postv. 1.10.12, fagp. 101.15, ass. 1.10.19, fagp.II 55.23, oass. 1.5.36, ktr. 1.4.44, postmester ved indleveringspostkontor 29 1.3.54.
26. **Lehn, Alma Ragnhild Lütchen**, frk., kontrolør, f.5.8.00. I tgrafv. 17.11.16, fagp. 114.19, ass. 1.12.22, prøve i postfagene 62.29, fagp.II 66.34, oass. 1.1.40, kontrolør i Korsør 1.4.44.
27. **Larsen, Kaj Georg**, postmester, f. 2.10.97. I tgrafv. 1.2.15, fagp. 74.15, ass. 1.2.21, prøve i postfagene 41.29, fagp.II 52.30, oass. 1.2.38, ktr. 1.2.45, postmester ved indleveringspostkontor 4 1.12.55.
28. **Bjørnlund, Sigurd**, postmester, f.5.11.95. I postv. 1.10.13, fagp. 86.16, ass. 1.10.19, fagp.II 46.28, oass. 1.2.38, ktr. 1.4.45, postmester ved indleveringspostkontor 17 1.4.54.
29. **Ruth, Frederik Oskar**, postmester, f.24.12.97. I postv. 1.10.14, fagp. 95.17, ass. 1.10.20, fagp.II 52.24, oass. 1.5.38, ktr. 1.5.45, postmester i Skorping 1.11.54.
30. **Nielsen, Ove**, postmester, f.2.6.93. I postv. 1.4.11, fagp. 99.14, ass. 1.7.18, oass. 1.5.36, postmester i Ørsted 1.10.36, postmester i Hadsund 1.10.45.
31. **Høvring, Olaf Viggo**, postmester, f.10.1.96. I postv. 1.10.13, fagp. 74.16, ass. 1.10.19, fagp.II 37.27, oass. 1.3.38, ktr. 1.10.45, postmester i Nibe 1.8.52.
32. **Fensborg, Karl Julius**, postmester, f.25.6.98. I tgrafv. 1.10.14, fagp. 69.15, ass. 1.10.20, prøve i postfagene 50.29, fagp.II 39.31, oass. 1.11.37, ktr. 1.2.46, postmester i Brørup 1.11.52.
33. **Frederiksen, Axel Felix**, løjtnant, kontrolør, f.8.12.91. I postv. 1.5.07, fagp. 67.11, ass. 1.1.17, fagp.II 44.22, oass. 1.7.31, kontrolør i postgirokontoret 1.4.46.
34. **Rasmussen, Hjalmar Jørgen Anton Valdemar**, maskinmester, f.19.7.92. Stationsovermontør 1.8.21, overmontør 1.6.29, maskinmester II 1.7.31, maskinmester I i radioingeniørtjenesten (Skamlebak radio) 1.4.46.
35. **Nørgaard, Jens Carl Marinus**, kontrolør, f.21.12.92. I tgrafv. 10.8.09, fagp. 91.12, ass. 1.11.18, oass. 1.8.33, kontrolør i Kbhavn (htg.) 1.4.46.
36. **Nielsen, Aage**, kontrolør, f.27.8.93. I tgrafv. 20.7.10, fagp. 74.13, ass. 1.9.18, oass. 1.1.34, kontrolør i Kbhavn (htg.) 1.4.46.
37. **Hansen, Gunild Marie**, frk., kontrolør, f.25.2.92. I tgrafv. 1.9.08, fagp. 85.10, ass. 1.3.17, oass. 1.1.36, kontrolør i Kbhavn (rtf.) 1.4.46.
38. **Winther, Andrea**, frk., kontrolør, f.26.5.96. I tgrafv. 1.9.12, fagp. 81.15, ass. 1.11.19, oass. 1.5.36, kontrolør i generaldirektoratet (1. teknisk kontor) 1.4.46.
39. **Reehoff-Petersen, Alfred Oscar**, kontrolør, f.24.2.93. I tgrafv. 1.9.08, fagp. 65.10, ass. 1.3.18, oass. 1.5.37, kontrolør i Kbhavn R. 1.4.46.
40. **Sørensen, Erik Joachim**, postmester, f.14.8.94. I postv. 1.10.13, fagp. 88.16, ass. 1.10.19, fagp.II 49.24, oass. 1.11.37, ktr. 1.4.46, postmester ved indleveringspostkontor 22 1.5.55.
41. **Sørensen, Søren Jensen**, postforvalter, f.16.8.98. I postv. 1.10.14, fagp. 91.17, ass. 1.10.20, fagp.II 57.29, oass. 1.12.37, ktr. 1.4.46, postforvalter ved Viby J. postekspedition (Århus) 1.10.53.
42. **Duus, Svend Erik Hilmar**, kontrolør, f.8.11.94. I postv. 1.10.13, fagp. 75.16, ass. 1.10.19, fagp.II 49.24, oass. 1.2.38, kontrolør i Kbhavn 1.4.46.
43. **Hastrup, Aage Carl Leopold Emil**, postmester, f.30.8.95. I postv. som postbud 1.6.19, fagp. 89.25, ass. 1.4.26, fagp.II 50.32, oass. 1.2.38, ktr. 1.4.46, postmester ved indleveringspostkontor 12 1.5.56.
44. **Flytkjær, Johan Henrik**, kontrolør, f.26.3.01. I tgrafv. 1.9.17, fagp. 80.18, ass. 1.9.23, prøve i postfagene 53.30, fagp.II 56.36, oass. 1.6.38, ktr. i Kbhavn (htg.) 1.4.46, kontrolør ved Blåvand radiotelegrafkontor 1.4.47.
45. **Mikkelsen, Martin**, postmester, f.2.12.98. I tgrafv. 1.11.15, fagp. 102.16, ass. 1.11.21, prøve i postfagene 50.31, fagp.II 58.34, oass. 1.12.38, ktr. 1.4.46, postmester i Store-Heddinge 1.11.53.
46. **Guldmann, Peter Emil Frederik**, kontrolør, f.16.2.95. I tgrafv. 22.7.11, fagp. 87.14, ass. 1.11.19, oass. 1.3.39, kontrolør i Odense T. 1.4.46.
47. **Schwartzlose, Hans Julian Ambjørn**, postmester, f.16.10.97. I postv. 1.10.14, fagp. 72.17, ass. 1.10.20, fagp.II 41.27, oass. 1.3.39, ktr. 1.4.46, postmester i Ærøskobing 1.1.54.
48. **Jespersen, Bertel Christian Odgaard**, postmester, f.2.10.98. I postv. 1.10.14, fagp. 60.17, ass. 1.10.20, fagp.II 49.27, oass. 1.3.39, ktr. 1.4.46, postmester i Slangerup 1.4.55.
49. **Ingeholm, Knud Deleuran**, kontrolør, f.24.9.98. I tgrafv. 1.11.15, fagp. 100.16, ass. 1.11.21, prøve i postfagene 45.29, fagp.II 45.33, oass. 1.4.39, kontrolør i Kbhavn (rtf.) 1.4.46.
50. **Nielsen, Harry Aage**, kontrolør, f.14.9.99. I tgrafv. 1.9.16, fagp. 84.17, ass. 1.9.22, prøve i postfagene 47.29, fagp.II 42.34, oass. 1.11.40, kontrolør i Kbhavn (htg.) 1.4.46.
51. **Iversen, Frits Knud**, postmester, f.2.3.94. I postv. 1.3.10, fagp. 44.13, ass. 1.4.19, postmester i Tommerup 1.3.44 (6. lkl. fra 1.4.46).
52. **Jørgensen, Hans Christian**, postmester, f.21.10.93. I postv. 1.3.10, fagp. 46.13, ass. 1.11.18, postmester i Dronninglund 1.2.45 (6. lkl. fra 1.4.46).
53. **Petersen, Christian**, løjtnant, kontrolør, f.10.1.01. I tgrafv. 1.9.17, fagp. 81.18 (u.f. nr. 1.10.20—31.3.21), ass. 1.3.24, prøve i postfagene 44.30, fagp.II 62.36, oass. 1.5.41, kontrolør i Ålborg T. 1.9.46.
54. **Poulsen, Asta Christine Mariane**, fru, kontrolør, f.8.11.96. I tgrafv. 1.11.15, fagp. 92.16, ass. 1.11.21, oass. 1.2.40, kontrolør i Kbhavn (rtf.) 1.10.46.
55. **Honoré-Larsen, Niels Axel**, kontrolør, f.23.7.94. I tgrafv. 1.9.11, fagp. 74.12, ass. 1.8.19, oass. 1.3.34, kontrolør i Kbhavn (htg.) 1.4.47.
56. **Lund, Albert Vilhelm**, postmester, f.19.9.97. I postv. 1.10.15, fagp. 83.19, ass. 1.10.21, fagp.II 51.27, oass. 1.4.39, ktr. 1.4.47, postmester i Hundested 1.6.55.
57. **Buciek, Georg Albert**, postmester, f.24.11.99. I tgrafv. 1.11.15, fagp. 76.16, ass. 1.11.21, prøve i postfagene 39.29, fagp.II 46.34, oass. 1.11.39, ktr. 1.4.47, postmester i Kerteminde 1.3.57.
58. **Møller, Niels Conrad**, kontrolør, f.12.11.99. I tgrafv. 1.9.16, fagp. 92.17, ass. 1.9.22, prøve i postfagene 48.29, fagp.II 42.34, oass. 1.5.41, kontrolør i Århus T. 1.4.47.
59. **Dyrhberg, Martin Johan**, kontrolør, f.4.10.96. I tgrafv. 1.5.19, fagp. 115.20, ass. 1.9.24, oass. 1.11.42, kontrolør i Odense T. 1.4.47.
60. **Christensen, Vaage Julius**, postmester, f.15.4.96. I postv. 1.10.12, fagp. 89.15, ass. 1.10.19, fagp.II 45.26, oass. 1.12.36, ktr. 1.6.47, postmester ved indleveringspostkontor 25 1.7.56.
61. **Frøbert, Aksel Peder**, postmester, f.13.10.95. I postv. 1.10.12, fagp.85.15, ass. 1.10.19, fagp.II 61.24, oass. 1.12.36, postmester i Brande 1.6.47.
62. **Sørensen, Jens**, kontrolør, f.30.10.92. I postv. som postbud 1.6.19, fagp. 97.27, ass. 1.4.28, fagp.II 56.31, oass. 1.2.38, kontrolør i Kbhavn 1.6.47.
63. **Stevn, Carl Ejner**, postmester, f.24.4.96. I postv. 1.10.13, fagp. 73.16, ass. 1.10.19, fagp.II 48.24, oass. 1.5.38, ktr. 1.9.47, postmester ved indleveringspostkontor 40 1.10.56.
64. **Kok, Helga Cecilie**, frk., kontrolør, f.25.12.99. I tgrafv. 1.1.19, fagp. 103.19, ass. 1.1.25, prøve i postfagene 50.31, fagp.II 51.37, oass. 1.5.41, kontrolør i Århus T. 1.9.47.
65. **Brandt, Ludvig Marius**, ingeniør, f.4.10.06. Tegner 1.5.37, konstruktør III 1.5.39, konstruktør II 1.6.44, konstruktør I 1.9.47, ingeniør i 6. lkl. 1.11.54 (3. ingeniørdistrikt).

66. **Terkelsen, Emil Karl Seneca Holst**, kontrolør, f.28.5.93. I tgrav. 26.7.10, fagp. 72.13, ass. 1.6.18, oass. 1.4.36, kontrolør i Kbhavn (htg.) 1.10.47.
67. **Akselbo, Einar**, postmester, f.14.10.91. I postv. 1.9.07, fagp. 58.11, ass. 1.11.16, postmester i Aså 1.1.37, postmester i Ryomgård 1.1.48.
68. **Marker, Victor**, postmester, f.29.3.96. I postv. 1.10.12, fagp. 53.16, ass. 1.10.19, fagp.II 41.28, oass. 1.6.38, postmester i Rødning 1.2.48.
69. **Rørse, Svend Helge Rasmussen**, kontrolør, f.9.7.95. I postv. 1.10.14, fagp. 87.17, ass. 1.10.20, fagp.II 48.24, oass. 1.12.38 kontrolør i Kbhavn 1.2.48.
70. **Jacobsen, Christian**, postmester, f.15.8.97. I postv. 1.10.15, fagp. 77.19, ass. 1.10.21, fagp.II 37.30, oass. 1.2.40, ktr. 1.3.48, postmester i Frederiksværk 1.10.57.
71. **Frandsen, Kaj Valdemar**, kontrolør, f.1.1.95. I postv. 1.10.13, fagp. 93.16, ass. 1.10.19, fagp.II 51.27, oass. 1.9.37, kontrolør i Kbhavn 1.4.48.
72. **Jensen, Magnus**, postmester, f.28.2.99. I postv. 1.10.15, fagp. 67.19, ass. 1.10.21, fagp.II 45.27, oass. 1.6.40, ktr. 1.4.48, postmester i Brædstrup 1.10.54.
73. **Hansen, Hans Peter Dion Alexius**, kontrolør, f.9.7.95. I postv. 1.10.14, fagp. 84.17, ass. 1.10.20, fagp.II 53.25, oass. 1.3.39, kontrolør i Kbhavn 1.9.48.
74. **Nielsen, Johannes Albert**, kontrolør, f.25.9.02. I tgrav. 16.8.19, fagp. 84.21, ass. 1.9.25, prøve i postfagene 48.31, fagp.II 59.35, oass. 1.6.42, ktr. i Kalundborg 1.10.48, kontrolør i Kbhavn 1.7.54.
75. **Møller, Laura Christine**, frk., kontrolør, f.4.11.94. I tgrav. 1.9.11, fagp. 105.12, ass. 1.10.19, oass. 1.2.37, kontrolør i Kbhavn (htg.) 1.2.49.
76. **Schjødt, Julius Frederik**, postmester, f.14.7.96. I postv. 1.10.14, fagp. 79.17, ass. 1.10.20, fagp.II 36.24, oass. 1.4.39, ktr. 1.2.49, postmester ved indleveringspostkontor 16 1.6.57.
77. **Sortso, Niels Georg**, kontrolør, f.25.9.97. I tgrav. som telegrafbud 1.8.20, fagp. 85.26, ass. 1.5.27, prøve i postfagene 34.29, fagp.II 47.35, oass. 1.7.39, kontrolør i Kbhavn 1.2.49.
78. **Rasmussen, Poul**, konstruktør, f.1.10.13. Konstruktør III 1.8.39, konstruktør II 1.6.44, konstruktør I 1.2.49 (3. ingeniørdistrikt).
81. **Petersen, Hans Willy**, kontrolør, f.12.2.94. I tgrav. 9.12.11 (ude af tgrav. 1.6.—30.9.14), fagp. 78.14, ass. 1.3.19, oass. 1.8.36, kontrolør i Fredericia T. 1.4.49.
82. **Jørgensen, Hugo**, kontrolør, f.1.4.95. I tgrav. 1.9.11, fagp. 78.12, ass. 1.10.19, oass. 1.5.37, kontrolør i Kbhavn (htg.) 1.4.49.
83. **Lauridsen, Frands Christian Rosenberg**, postmester, f.1.3.92. I postv. 15.9.08, fagp. 42.12, ass. 1.3.17, postmester i Hjørrup 1.2.39, postmester i Jelling 1.4.49.
84. **Westermann, Einar Ludvig**, postmester, f.5.8.98. I postv. 1.10.15, fagp. 72.19, ass. 1.10.21, fagp.II 46.27, oass. 1.6.40, ktr. 1.4.49, postmester ved indleveringspostkontor 31 1.7.59.
85. **Hansen, Carl Otto Willy**, postmester, f.12.10.97. I postv. 1.10.15, fagp. 60.19, ass. 1.10.21, fagp.II 49.28, oass. 1.11.40, ktr. 1.4.49, postmester ved indleveringspostkontor 34 1.8.57.
86. **Klixbüll, Gerda Dortha**, fru, kontrolør, f.6.1.01. I tgrav. 1.9.17, fagp. 91.18, ass. 1.9.23, prøve i postfagene 52.31, fagp.II 60.36, oass. 1.5.41, kontrolør i generaldirektoratet (revisionskontoret) 1.4.49.
87. **Jensen, Mathias Nielsen**, kontrolør, f.26.6.01. I tgrav. 1.9.17, fagp. 88.18, ass. 1.9.23, prøve i postfagene 46.32, fagp.II 48.34, oass. 1.9.41, kontrolør i Kbhavn (rtf.) 1.4.49.
88. **Nielsen, Karl Albert Martin**, kontrolør, f.1.4.95. I tgrav. 1.11.15, fagp. 81.16, ass. 1.11.21, prøve i postfagene 52.29, fagp.II 47.32, oass. 1.5.41, kontrolør i Kbhavn 1.5.49.
90. **Michelsen, Gudrun**, frk., kontrolør, f.15.5.00. I tgrav. 15.5.17, fagp. 106.20, ass. 1.6.23 (u.f.nr. 1.10.25—31.3.26), prøve i postfagene 47.31, fagp.II 56.34, oass. 1.9.41, kontrolør i Århus 1.9.49.
91. **Larsen, Niels Kristian**, kontrolør, f.8.8.01. I postv. 1.3.19, fagp. 87.22, ass. 1.3.25, fagp.II 42.31, oass. 1.10.41, kontrolør i Ålborg 1.12.49.
92. **Schultz, Rasmus Ludvig Thorvald**, kontrolør, f.9.9.96. I tgrav. 6.1.13, fagp. 96.16, ass. 1.11.19, oass. 1.2.37, kontrolør i Fredericia T. 1.2.50.
93. **Staal, Victor Henry**, kontrolør, f.28.1.96. I tgrav. 2.1.14, fagp. 88.14, ass. 1.1.20, oass. 1.7.37, kontrolør i Fredericia T. 1.2.50.
94. **Magnusson, Sven Erik**, kontrolør, f.28.5.03. I tgrav. 17.5.20, fagp. 93.23, ass. 1.6.26, prøve i postfagene 53.30, fagp.II 63.35, oass. 1.9.41, kontrolør på overpostmesterens kontor 1.2.50.
95. **Lunøe, Johan Henrik**, postforvalter, f.7.6.95. I postv. 1.10.12, fagp. 94.15, ass. 1.10.19, oass. 1.10.35, postforvalter ved Højbjerg postekspedition (Århus) 1.4.45 (6. lkl. fra 1.4.50).
96. **Olivarius, Tage Kristian de Fine**, postmester, f.7.5.91. I postv. 15.9.08, fagp. 54.12, ass. 1.6.16, oass. 1.5.37, postmester i Allinge 1.1.42, postmester i Ebeltoft 1.4.50.
97. **Jørgensen, Peder**, kontrolør, f.16.1.94. I postv. 1.3.10, fagp. 60.13, ass. 1.2.19, oass. 1.5.37, kontrolør i Kbhavn 1.4.50.
99. **Klüwer, Hans Axel**, kontrolør, f.20.11.96. I tgrav. 1.9.13 (ude af tgrav. 1.6.—30.9.14), fagp. 74.14, ass. 1.1.20, oass. 1.10.40, kontrolør i Kbhavn (htg.) 1.4.50.
100. **Nørgaard, Kristian Horsfelt**, postmester, f.23.10.92. I postv. 1.3.10, fagp. 75.13, ass. 1.11.17, postmester i Ullerslev 1.3.41 (6. lkl. fra 1.4.50).
101. **Egebak, Ragnhild Nielsen**, frk., postmester, f.22.11.00. I postv. 1.3.17, fagp. 72.20, ass. 1.3.23, fagp.II 55.28, oass. 1.5.41, ktr. 1.4.50, postmester ved indleveringspostkontor 35 1.6.60.
102. **Klenø, Felix Leonhard**, kontrolør, f.8.8.01. I tgrav. 1.9.18, fagp. 76.19, ass. 1.9.24, prøve i postfagene 49.31, fagp.II 47.34, oass. 1.8.42, ktr. i Vordingborg 1.4.50, kontrolør i Odense 1.3.54.
103. **Madsen, Peter Martin Frederik**, postmester, f.6.10.93. I postv. 1.10.10, fagp. 67.14, ass. 1.11.18, postmester i Gørløv Sjølland 1.11.43 (6. lkl. fra 1.4.50).
104. **Nielsen, Ebba Karla Christence**, frk., kontrolør, f.20.10.94. I tgrav. 2.1.14, fagp. 73.14, ass. 1.1.20, oass. 1.4.44, kontrolør i Kbhavn R. 1.4.50.
105. **Højsholt, Ingvar Marius**, postmester, f.9.12.92. I postv. 1.4.11, fagp. 42.14, ass. 1.4.18, postmester i Vrå 1.4.45 (6. lkl. fra 1.4.50).
106. **Nielsen, Amanda Elvira**, frk., kontrolør, f.24.9.00. I tgrav. 15.5.19, fagp. 102.21, ass. 1.6.25, prøve i postfagene 55.30, fagp.II 53.32, oass. 1.4.42, kontrolør i Odense T. 1.8.50.
107. **Kristoffersen, Arne Richard**, postmester, f.6.4.00. I postv. 1.3.19, fagp. 71.22, ass. 1.3.25, fagp.II 47.30, oass. 1.6.42, postmester i Højer 1.6.46, postmester i Løgumkloster 1.8.50.
108. **Deleuran, Hans Jørgen**, kontrolør, f.1.6.96. I tgrav. 1.9.13, fagp. 77.14, ass. 1.10.19, oass. 1.3.39, kontrolør i Århus T. 1.9.50.
109. **Jacobsen, Ulrica Martine Anna**, fru, kontrolør, f.24.3.93. I tgrav. 1.9.10, fagp. 85.11, ass. 1.4.18, oass. 1.12.38, kontrolør i Kbhavn (htg.) 1.10.50.
110. **Mathiasen, Arne**, postmester, f.2.7.99. I postv. 1.3.17, fagp. 65.20, ass. 1.3.23, fagp.II 37.31, oass. 1.10.41, ktr. 1.10.50, postmester ved indleveringspostkontor 36 1.9.59.
111. **Christiansen, Ellen Margrethe Johanne**, fru, kontrolør, f. 2.12.93. I tgrav. 1.9.11, fagp. 98.12, ass. 1.1.19, oass. 1.5.37, kontrolør i Kbhavn R. 1.11.50.
112. **Jørgensen, Jørgen Kristian Rikard**, løjtnant, postmester, f. 9.7.04. I tgrav. 16.8.20, fagp. 88.23, ass. 1.9.26, prøve i postfagene 50.33, fagp.II 52.36, oass. 1.6.44, ktr. 1.3.51, postmester i Lundby 1.5.59.
114. **Petersen, Johannes Christian**, kontrolør, f.12.10.98. I postv. 1.10.15 (ude af postv. 1.11.19—30.4.20), fagp. 62.21, ass. 1.4.24, fagp.II 44.30, oass. 1.5.42, kontrolør i Kbhavn 1.4.51.
115. **Olsen, Inger Christine**, frk., kontrolør, f.15.12.98. I tgrav. 1.9.18, fagp. 91.19, ass. 1.9.24, prøve i postfagene 50.30, fagp.I 42.32, oass. 1.5.42, kontrolør i Kbhavn 1.4.51.
116. **Bay, Emilie**, fru, kontrolør, f.27.2.97. I tgrav. 14.8.14, fagp. 92.17, ass. 1.9.20, oass. 1.4.43, kontrolør i Tønder 1.4.51.
117. **Jessen, Agnes**, fru, kontrolør, f.27.6.99. I tgrav. 1.11.18, fagp. 97.18 (u.f.nr. 1.2.21—31.1.22), oass. 1.1.25, oass. 1.4.43, kontrolør i generaldirektoratet (4. ekspeditionskontor) 1.4.51.
118. **Andersen, Eigil Kristen**, kontrolør, f.19.4.14. Inddrått 1.9.30, fagp. 98.33, ass. 1.5.38, fagp.II 63.42, oass. 1.3.46, kontrolør i 2. overpostinspektorat 1.4.51.
119. **Pedersen, Carl Christian**, postmester, f.15.8.02. I postv. 1.9.18, fagp. 67.21, ass. 1.9.24, fagp.II 39.36, oass. 1.9.42, ktr. 1.5.51, postmester i Skagen 1.6.60.
120. **Jakobsen, Helene Engelbertine**, fru, kontrolør, f.2.3.01. I tgrav. 1.9.18, fagp. 97.19, ass. 1.9.24, prøve i postfagene 48.30 fagp.II 44.33, oass. 1.9.42, kontrolør i Kbhavn 1.6.51.
122. **Berthelsen, Arne Gyømoese**, konstruktør, f.19.11.18. Konstruktør III 1.9.44 (u.f.nr. 1.10.45—31.1.47), konstruktør II 1.4.47, konstruktør I 1.9.51 (generaldirektoratet (3. teknisk kontor)).
123. **Jørgensen, Eigil Andreas**, kontrolør, f.22.2.02. I postv. 1.3.19, fagp. 82.22, ass. 1.3.25, fagp.II 39.31, oass. 1.9.42, kontrolør i Kbhavn 1.10.51.



124. **Frederiksen, Jes Hinrichsen**, kontrolør, f.28.1.02. I postv. 1.9.20, fagp. 82.23, ass. 1.9.26, fagp.II 40.32, oass. 1.6.44, kontrolør i Haderslev 1.10.51.
125. **Frostholm, Leo Kristian**, kontrolør, f.18.5.03. I tgrafv. 16.8.19, fagp. 99.21, ass. 1.9.25, prøve i postfagene 53.31, fagp.II 57.36, oass. 1.4.43, kontrolør i Kbhavn 1.12.51.
126. **Jønek, Cay Herbert Johan**, postmester, f.31.10.04. I tgrafv. 16.8.20, fagp. 97.23, ass. 1.9.26, prøve i postfagene 37.29, fagp.II 43.34, oass. 1.4.44, ktr. 1.12.51, postmester i Helsingør 1.9.56.
127. **Larsen, Einer Christian**, postmester, f.15.4.02. I tgrafv. 1.1.19, fagp. 80.19, ass. 1.7.25, prøve i postfagene 38.33, fagp.II 43.38, oass. 1.4.43, ktr. 1.1.52, postmester ved Klampenborg postkontor 1.6.60.
128. **Jespersen, Hans Peter Koefoed**, postmester, f.10.8.93. I postv. 15.9.09, fagp. 64.13, ass. 1.9.18, oass. 1.5.37, postmester på Føj 1.12.42, postmester i Nysted 1.2.52.
129. **Bargsteen, Agate Ingeborg Emilie Karen**, frk., kontrolør, f.13.9.01. I tgrafv. 15.5.19, fagp. 103.21, ass. 1.6.25, prøve i postfagene 44.31, fagp.II 47.36, oass. 1.10.41, kontrolør i Århus 1.4.52.
130. **Rising, Margrethe Kristine**, cand. phil., frk., kontrolør, f.12.11.96. I tgrafv. 1.4.16, fagp. 96.16, ass. 1.9.22, oass. 1.11.41, kontrolør i Kbhavn (rtf.) 1.4.52.
131. **Vuust, Arne**, cand. phil., kontrolør, f.28.11.04. I tgrafv. 17.5.20, fagp. 102.22, ass. 1.6.26, prøve i postfagene 47.31, fagp.II 43.36, oass. 1.10.42, kontrolør i kabelingeniørtjenesten 1.4.52.
134. **Rafn, Aage Leif**, cand. phil., kontrolør, f.26.7.97. I tgrafv. 6.6.19, fagp. 98.20, ass. 1.7.25, oass. 1.7.43, kontrolør i radioingeniørtjenesten (Lyngby) 1.4.52.
135. **Steenborg, Kaj Mogens**, løjtnant, postmester, f.12.4.97. I postv. 1.10.13, fagp. 69.16, ass. 1.10.19, fagp.II 52.28, oass. 1.2.44, ktr. 1.4.52, postmester ved indleveringspostkontor 27 1.11.56.
136. **Heiby, Alex Robert**, kontrolør, f.26.8.04. I tgrafv. 17.5.20, fagp. 88.22, ass. 1.6.26, prøve i postfagene 50.31, fagp.II 50.34, oass. 1.2.44, kontrolør i Kbhavn 1.4.52.
137. **Justesen, Niels Sørensen Blaabjerg**, kontrolør, f.21.8.00. I postv. 1.9.18, fagp. 52.21, ass. 1.9.24, fagp.II 38.31, oass. 1.4.44, kontrolør i Kbhavn 1.4.52.
138. **Thygesen, Christian**, konstruktør, f.21.2.12. Konstruktør II 1.5.42, konstruktør II 1.4.46, konstruktør I 1.4.52 (3. ingeniørdistrikt).
139. **Nielsen, Robert**, kontrolør, f.18.9.04. I postv. 1.9.20 (ude af postv. 1.4.21—31.10.22<sup>o</sup>), fagp. 82.25, ass. 1.4.28, fagp.II 52.36, oass. 1.4.44, kontrolør i Kbhavn 1.6.52.
140. **Ibsen, Asta Orsine**, frk., kontrolør, f.14.5.01. I tgrafv. 1.1.19, fagp. 103.19, ass. 1.1.25, oass. 1.4.44, kontrolør i Århus T. 1.9.52.
141. **Bisgaard, Karl**, løjtnant, kontrolør, f.23.6.03. I postv. 1.4.20, fagp. 67.23, ass. 1.4.26, fagp.II 47.31, oass. 1.10.44, ktr. i Tønder 1.9.52, kontrolør i Kbhavn 1.5.58.
142. **Trans, Peter Christian Bertelsen**, kontrolør, f.2.1.03. I postv. 1.9.20, fagp. 86.23, ass. 1.9.26, fagp.II 48.29, oass. 1.12.43, kontrolør i Odense 1.11.52.
143. **Petersen, Henry Adolf**, postforvalter, f.30.7.04. I tgrafv. 16.8.20, fagp. 85.23, ass. 1.9.26, prøve i postfagene 45.33, oass. 1.9.45, postforvalter ved postekspedition Kolding 1 1.12.52.
144. **Raun, Knud**, postmester, f.14.10.03. I tgrafv. 16.8.20, fagp. 86.23, ass. 1.9.26, prøve i postfagene 40.33, fagp.II 36.38, oass. 1.7.44, ktr. 1.2.53, postmester i Marstal 1.9.57.
145. **Zeuner, Erik**, telegrafmester, f.15.6.14. Konstruktør III 1.12.45, konstruktør II 1.4.47, telegrafmester II 1.2.49, telegrafmester I 1.2.53 (2. ingeniørdistrikt (Haderslev)).
146. **Maack, Hans Peter**, kontrolør, f.18.3.03. I postv. 1.4.20, fagp. 67.23, ass. 1.4.26, fagp.II 36.33, oass. 1.9.44, kontrolør i Kbhavn 1.3.53.
147. **Grauslund, Søren Sørensen**, kontrolør, f.26.2.04. I postv. 1.9.20 (ude af postv. 1.3.21—31.10.22<sup>o</sup>), fagp. 67.25, ass. 1.6.28, fagp.II 46.30, ass. 1.11.44, kontrolør i Kbhavn 1.3.53.
148. **Mortensen, Aage**, kontrolør, f.14.1.96. I tgrafv. 2.1.14, fagp. 79.14, ass. 1.1.20, oass. 1.11.39, kontrolør i Kbhavn (htg.) 1.4.53.
149. **Gjermansen, William**, kontrolør, f.6.4.98. I tgrafv. 2.6.14, fagp. 81.17, ass. 1.7.20, prøve i postfagene 46.29, oass. 1.1.42, kontrolør i Kbhavn (htg.) 1.4.53.
150. **Feddersen, Margrethe Marie**, frk., kontrolør, f.2.3.95. I tgrafv. 7.10.11, fagp. 74.14, ass. 1.11.19, oass. 1.4.43, kontrolør i Kbhavn (rtf.) 1.4.53.
151. **Svendsen, Erik Kristian**, konstruktør, f.11.3.12. Konstruktør III 1.8.39, konstruktør II 1.6.44, konstruktør I 1.4.53 (1. ingeniørdistrikt).
152. **Thode, Carl Johan**, kontrolør, f.28.2.15. Indtrådt 1.9.31, fagp. 79.34, ass. 1.3.39, fagp.II 54.41, oass. 1.3.46, kontrolør i Skive 1.4.53.
153. **Kølvraa, Martin Nielsen**, kontrollør, f.12.3.13. Indtrådt 1.9.32, fagp. 81.35, ass. 1.9.38, fagp.II 51.41, oass. 1.4.46, ktr. i Herning 1.4.53, kontrollør i Århus T. 15.10.58.
154. **Andersen, Julius Arthur**, kontrolør, f.18.7.05. I tgrafv. 16.9.22, fagp. 73.25, ass. 1.10.28, oass. 1.11.46, ktr. i Kbhavn (rtf.) 1.4.53, kontrolør i Kbhavn (htg.) 1.2.55.
155. **Eriksen, Sigrid Margit**, frk., postmester, f.29.6.02. I tgrafv. 1.12.19, fagp. 97.22, ass. 1.12.25, prøve i postfagene 55.31, fagp.II 55.35, oass. 1.12.42, ktr. 1.5.53, postmester i Årup 1.9.57.
156. **Sørensen, Ellen Kirstine Ottilie**, frk., kontrolør, f.31.7.96. I tgrafv. 31.8.12, fagp. 78.15, ass. 1.11.19, oass. 1.4.43, kontrolør i Kbhavn (rtf.) 1.5.53.
157. **Jensen, Milan**, postmester, f.3.11.01. I tgrafv. 16.8.19, fagp. 97.21, ass. 1.9.25, prøve i postfagene 46.31, fagp.II 53.33, oass. 1.7.43, ktr. 1.5.53, postmester i Fredensborg 1.3.59.
158. **Nielsen, Christian Christensen**, kontrolør, f.12.11.03. I postv. 1.4.20, fagp. 69.23, ass. 1.4.26, fagp.II 46.35, oass. 1.7.44, kontrolør i Kbhavn 1.5.53.
159. **Relster, Anker**, kontrolør, f.11.2.03. I tgrafv. 16.8.20, fagp. 90.23, ass. 1.9.26, prøve i postfagene 52.33, fagp.II 50.38, oass. 1.2.45, kontrolør i Fredericia 1.5.53.
160. **Hørlyck, Peder Anker**, kontrolør, f.22.12.04. I tgrafv. 16.8.20, fagp. 70.23, ass. 1.9.26, prøve i postfagene 47.29, fagp.II 53.36, oass. 1.4.45, kontrolør i Kbhavn 1.5.53.
161. **Bodholdt, Richard Hulbæk**, postmester, f.12.7.97. I postv. 1.10.13, fagp. 67.16, ass. 1.10.19, postmester i Rødekro 1.9.43, postmester i Nørre-Åby 1.7.53.
162. **Krog, Peter Michael Kristensen**, postforvalter, f.14.12.03. I tgrafv. 17.5.20, fagp. 91.22, ass. 1.6.26, prøve i postfagene 34.32, fagp.II 36.35, oass. 1.12.43, ktr. 1.9.53, postforvalter ved Åbyhøj postekspedition (Århus) 1.5.60.
163. **Palnæs, Else Topp**, fru, kontrolør, f.6.4.05. I tgrafv. 16.8.20, fagp. 91.23, ass. 1.9.26, prøve i postfagene 31.31, fagp.II 44.30, oass. 1.6.44, kontrolør i Århus 1.10.53.
164. **Glass, Hans Magnus**, kontrolør, f.16.1.03. I tgrafv. 17.5.20, fagp. 79.22, ass. 1.6.26, prøve i postfagene 44.33, fagp.II 39.38, oass. 1.11.44, kontrolør i Kbhavn 1.10.53.
165. **Buxbom, Else Margrethe**, frk., kontrolør, f.9.6.04. I tgrafv. 16.9.22, fagp. 86.25, ass. 1.10.28, prøve i postfagene 50.31, fagp.II 44.35, oass. 1.4.45, kontrolør i Kbhavn 1.10.53.
166. **Saaby, Marie Kirstine**, frk., kontrolør, f.10.4.05. I postv. 1.9.24, fagp. 101.27, ass. 1.9.30, fagp.II 54.34, oass. 1.4.45, kontrolør i Kbhavn 1.10.53.
167. **Olufson, Anton Axel**, kontrolør, f.17.5.08. I postv. 1.9.24, fagp. 96.27, ass. 1.9.30, fagp.II 56.38, oass. 1.5.45, kontrolør i Roskilde 1.10.53.
168. **Lund, Aage Jessen**, kontrolør, f.23.3.14. Indtrådt 1.9.30, fagp. 76.33, ass. 1.4.38, fagp.II 46.43, oass. 1.2.47, kontrolør i Holstebro 1.10.53.
169. **Birkelund, Thorvald Nikolai Thorsen**, postmester, f.7.7.04. I tgrafv. 17.5.20, fagp. 79.23, ass. 1.6.26, prøve i postfagene 46.31, fagp.II 42.33, ass. 1.4.45, postmester i Toftlund 1.11.53.
170. **Hansen, Svend Jessen**, kontrolør, f.8.2.06. I tgrafv. 16.9.22, fagp. 89.25, ass. 1.10.28, prøve i postfagene 53.31, fagp.II 52.34, oass. 1.7.45, kontrolør i Ringkøbing 1.11.53.
171. **Hefebower, Asta Sophie**, fru, kontrolør, f.14.1.97. I tgrafv. 1.10.14, fagp. 80.15, ass. 1.10.20, oass. 1.4.43, kontrolør i Kbhavn (htg.) 1.12.53.
172. **Christoffersen, Carl Vilhelm**, postmester, f.23.9.07. I postv. 1.9.24, fagp. 71.27, ass. 1.9.30, fagp.II 40.35, oass. 1.9.45, ktr. 1.2.54, postmester i Søby 1.7.57.
173. **Allert, Hans Erik**, kontrolør, f.14.6.11. Indtrådt 1.9.30, fagp. 88.33, ass. 1.9.36, fagp.II 51.40, oass. 1.12.45, kontrolør i Kbhavn 1.2.54.
174. **Jensen, Svend-Aage Harder**, kontrolør, f.25.10.15. Indtrådt 1.9.32, fagp. 87.35, ass. 1.11.39, fagp.II 60.42, oass. 1.4.47, kontrolør i Slagelse 1.2.54.
175. **Lassen, Sven Aage**, kontrolør, f.4.10.13. Indtrådt 1.9.31, fagp. 87.34, ass. 1.11.37, fagp.II 58.41, oass. 1.7.47, kontrolør i 1. overpostinspektoraat 1.3.54.
176. **Olsen, Niels Otto**, postmester, f.2.6.93. I postv. 1.4.11, fagp. 75.14 (u.f.nr. 1.11.14—30.4.15), ass. 1.10.18, fagp.II 46.21, oass. 1.6.36, postmester ved Bagsværd postkontor 1.2.49 (6. lkl. fra 1.4.54).

177. **Madsen, Hans Henrik Ib**, postmester, f.10.9.92. I postv. 15.9.09, fagp. 58.13, ass. 1.10.17, oass. 1.5.37, postmester i Hedehusene 1.11.47 (6. lkl. fra 1.4.54).
178. **Nielsen, Rudolf**, postmester, f.10.8.95. I postv. 1.10.12, fagp. 93.15, ass. 1.10.19, fagp.II 51.24, oass. 1.5.37, postmester i Holsted 1.2.47 (6. lkl. fra 1.4.54).
179. **Riemann, Poul Frederik, R\***, postmester, f.22.9.91. I postv. 15.9.09, fagp. 80.13, ass. 1.10.16, postmester i Gram 1.11.39 (6. lkl. fra 1.4.54).
180. **Lyngholm, Thomas Arne Jensen**, postmester, f.21.5.99. I postv. 1.10.15, fagp. 80.19, ass. 1.10.21, fagp.II 42.28, oass. 1.11.39, postmester i Hals 1.10.49 (6. lkl. fra 1.4.54).
181. **Høeg, Otto Brøns**, kontrolør, f.20.4.97. I tgråfv. 1.11.15, fagp. 83.16, ass. 1.11.21, oass. 1.9.42, kontrolør i Kbhavn (htg.) 1.4.54.
182. **Gundelund, Kristian Jeppe**, postmester, f.10.4.00. I postv. 1.3.19, fagp. 76.22, ass. 1.3.25, fagp.II 39.33, oass. 1.10.42, postmester i Juelsminde 1.5.50 (6. lkl. fra 1.4.54).
183. **Thomsen, Magnus Møller**, kontrolør, f.30.12.99. I tgråfv. 1.5.16, fagp. 89.19, ass. 1.5.22, prøve i postfagene 34.29, oass. 1.4.45, kontrolør i Kbhavn (htg.) 1.4.54.
184. **Egholm, Karl August Thor**, kontrolør, f.2.6.01. I tgråfv. 1.9.18, fagp. 80.19, ass. 1.9.24, oass. 1.4.45, kontrolør ved Lyngby radiotelegrafkontor 1.4.54.
185. **Breum, Peter**, postmester, f.10.11.06. I postv. 1.9.24, fagp. 67.27, ass. 1.9.30, fagp.II 44.36, ass. 1.7.45, postmester i Højer 1.9.50 (6. lkl. fra 1.4.54), postmester i Hadsten 1.5.59.
186. **Christiansen, Laurits Børge Lundbeck**, kontrolør, f.7.6.13. Indtrådt 1.9.30, fagp. 78.33, ass. 1.7.37, fagp.II 41.43, oass. 1.2.46, kontrolør i Alborg T. 1.4.54.
187. **Bille-Hansen, Aage Andreas**, kontrolør, f.27.8.01. I tgråfv. 16.8.20, fagp. 74.23, ass. 1.9.26, oass. 1.10.46, kontrolør i Nykøbing Fl. 1.4.54.
188. **Hansen, Evald**, kontrolør, f.29.4.14. Indtrådt 1.9.30, fagp. 66.33, ass. 1.5.38, fagp.II 47.43, oass. 1.4.47, kontrolør i Maribo 1.4.54.
189. **Sundgaard, Richardo Emil**, ingeniør, f.26.12.18. Konstruktor III 1.9.47, konstruktor II 1.9.48, ingeniør i 6. lkl. 1.4.54 (post- og telegrafvesenets værksteder).
190. **Harder, Elisabeth, frk.**, kontrolør, f.1.1.94. I tgråfv. 1.9.13, fagp. 84.14, ass. 1.1.19, oass. 1.4.43, kontrolør i Kbhavn (rtf.) 1.5.54.
191. **Christensen, Kristian Brabrand**, postmester, f.6.9.04. I tgråfv. 16.8.20, fagp. 83.23, ass. 1.9.26, prøve i postfagene 42.30, oass. 1.12.45, postmester i Tarm 1.5.54.
192. **Hansen, Rhein**, kontrolør, f.3.3.14. Indtrådt 1.9.30, fagp. 86.33, ass. 1.4.38, fagp.II 52.40, oass. 1.10.46, kontrolør i Kbhavn 1.5.54.
193. **Andersen, Keld Strange**, postmester, f.20.5.10. Indtrådt 1.9.30, fagp. 78.33, ass. 1.9.36, fagp.II 51.39, oass. 1.2.47, ktr. 1.5.54, postmester i Rungsted Kyst 1.6.60.
194. **Hollesen, Arnold**, postmester, f.1.12.03. I postv. 1.9.20 (ude af postv. 1.4.21-31.10.22\*), fagp. 66.25, ass. 1.4.28, fagp.II 47.33, oass. 1.7.44, postmester i Hurup Thy 1.6.54.
195. **Høgsbro, Olav**, cand. phil., løjtnant, kontrolør, f.28.3.05. I tgråfv. 16.8.20, fagp. 90.23, ass. 1.9.26 (u.f.nr. 1.10.27-30.4.28), prøve i postfagene 41.33, fagp.II 40.36, oass. 1.9.44, kontrolør i Kbhavn 1.7.54.
196. **Adersen, Niels-Aage**, ingeniør, f.10.6.22. Konstruktor III 1.10.48, konstruktor II 1.10.49, ingeniør i 6. lkl. 1.7.54 (2. ingeniørdistrikt).
197. **Bruun, Gerda Valborg, frk.**, kontrolør, f.20.9.02. I tgråfv. 16.8.19, fagp. 95.21, ass. 1.9.25, oass. 1.4.50, kontrolør i Kbhavn (rtf.) 1.7.54.
198. **Becker, Viktor Heinrich**, telegrafmester, f.1.2.12. Montør I 1.4.36, overmontør 1.4.43, overmekaniker 1.4.46, centralmester 1.4.51, telegrafmester i 6. lkl. 1.7.54 (2. ingeniørdistrikt (Tønder)).
199. **Lenkjold, Viggo Peter Christian**, kontrolør, f.28.8.97. I tgråfv. 1.10.14, fagp. 75.15, ass. 1.10.20, prøve i postfagene 31.29, oass. 1.10.41, kontrolør i Kbhavn (htg.) 1.9.54.
200. **Bavn, Hans Kristian**, kontrolør, f.25.11.99. I tgråfv. 1.7.20, fagp. 95.22, ass. 1.7.26, prøve i postfagene 34.32, oass. 1.11.43, kontrolør i Århus T. 1.9.54.
201. **Hermansen, Emil Andreas**, postmester, f.13.5.03. I tgråfv. 16.9.22, fagp. 98.25, ass. 1.10.28, prøve i postfagene 37.31, fagp.II 46.37, oass. 1.4.45, postmester i Christiansfeld 1.9.54.
202. **Pedersen, Ejnar Emil**, kontrolør, f.15.10.18. Indtrådt 1.9.35, fagp. 94.38, ass. 1.11.42, fagp.II 58.45, oass. 1.4.51, kontrolør i Kbhavn (htg.) 1.9.54.
203. **Johansen, Carl Johan Ludvig**, postmester, f.13.7.95. I postv. 1.10.12, fagp. 87.15, ass. 1.10.19, oass. 1.8.36, postmester i Havndal 1.11.46, postmester i Tølløse 1.10.54.
204. **Bøving, Poul Gustav Adolf Frantz**, kontrolør, f.2.7.00. I tgråfv. 1.1.18, fagp. 69.18, ass. 1.1.24, oass. 1.9.43, kontrolør i Kbhavn (htg.) 1.10.54.
205. **Madsen, Henny, fru**, kontrolør, f.9.4.97. I tgråfv. 1.10.14, fagp. 108.17, ass. 1.10.20, oass. 1.11.43, kontrolør i Kbhavn R. 1.10.54.
206. **Ottosen, Carl Gjesing**, kontrolør, f.14.9.07. I postv. 1.9.24, fagp. 63.27, ass. 1.9.30, fagp.II 49.36, oass. 1.7.45, kontrolør ved jernbanepostkontor 2 1.11.54.
207. **Nielsen, Gustav Marinus**, kontrolør, f.12.3.00. I tgråfv. 16.8.19, fagp. 100.21, ass. 1.9.25, prøve i postfagene 37.30, oass. 1.4.46, kontrolør i Kbhavn (htg.) 1.11.54.
208. **Dupont, Frode Rudolf**, kontrolør, f.6.3.04. I tgråfv. 16.8.20, fagp. 85.23, ass. 1.9.26, prøve i postfagene 48.33, fagp.II 41.37, oass. 1.10.46, kontrolør i Odense 1.11.54.
209. **Hessner, Viggo Boberg**, kontrolør, f.4.3.11. Indtrådt 1.9.30, fagp. 76.33, ass. 1.9.36, fagp.II 49.39, oass. 1.4.47, kontrolør i Ålborg 1.11.54.
210. **Dalgaard, Aage**, kontrolør, f.6.5.13. Indtrådt 1.9.31, fagp. 82.34, ass. 1.9.37, fagp.II 49.40, oass. 1.4.47, kontrolør i Åbenrå 1.11.54.
211. **Pedersen, Otto Eli Andreas**, kontrolør, f.24.11.10. Indtrådt 1.9.30, fagp. 81.33, ass. 1.9.36, fagp.II 46.42, oass. 1.10.46, kontrolør i Odense 1.12.54.
212. **Larsen, Helge Engberg**, postmester, f.1.3.11. Indtrådt 1.9.30, fagp. 91.33, ass. 1.9.36, fagp.II 48.41, oass. 1.4.46, ktr. 1.2.55, postmester i Rødbý 1.11.59.
213. **Jensen, Harry Demant**, kontrolør, f.10.5.09. Indtrådt 1.9.30, fagp. 77.33, ass. 1.9.36, fagp.II 55.40, oass. 1.2.47, kontrolør i Kbhavn 1.2.55.
214. **Lund, Gunnar Rasmus Guldbrandsen**, kontrolør, f.23.12.95. I tgråfv. 2.1.14, fagp. 83.14, ass. 1.1.20, oass. 1.7.38, kontrolør i Fredericia T. 1.4.55.
215. **Andersen, Aage Peter Damm**, telegrafmester, f.14.6.06. Tegner 1.4.40, telegrafmester II 1.4.44, telegrafmester i 6. lkl. 1.4.55 (1. ingeniørdistrikt).
216. **Christensen, Hans Marius**, kontrolør, f.3.5.95. I tgråfv. 1.5.19, fagp. 88.20, ass. 1.9.22, oass. 1.4.46, kontrolør ved Lyngby radiotelegrafkontor 1.4.55.
217. **Rasmussen, Knud Viggo**, kontrolør, f.27.5.01. I tgråfv. 1.1.19, fagp. 76.19, ass. 1.1.25, prøve i postfagene 36.31, oass. 1.4.46, kontrolør i Kbhavn (htg.) 1.4.55.
218. **Larsen, Svend Otto**, kontrolør, f.2.3.96. I tgråfv. 1.6.19, fagp. 87.20 (u.f.nr. 1.12.20-30.11.21\*), ass. 1.10.25, oass. 1.4.46, kontrolør ved Lyngby radiotelegrafkontor 1.4.55.
219. **Hansen, Kaj Georg Napoleon**, kontrolør, f.24.5.03. I tgråfv. 17.5.20, fagp. 87.22, ass. 1.6.26, oass. 1.4.46, kontrolør i generaldirektoratet (1. teknisk kontor) 1.4.55.
220. **Petersen, Charles Theodor**, værkmeister, f.13.12.02. Montør I 1.5.34, overmontør 1.6.35, værkstedsformand 1.4.39, overmekaniker 1.4.44, værkmeister 1.4.46, værkmeister II 1.4.48, værkmeister I 1.4.55 (post- og telegrafvesenets værksteder).
221. **Carstensen, Maja, frk.**, kontrolør, f.4.6.09. Indtrådt 1.9.30, fagp. 85.33, ass. 1.9.36, fagp.II 40.39, oass. 1.11.46, kontrolør i Kbhavn 1.4.55.
222. **Christiansen, Harry Børge**, kontrolør, f.17.6.15. Indtrådt 1.9.31, fagp. 87.34, ass. 1.7.39, fagp.II 53.43, oass. 1.7.47, kontrolør i Stege 1.4.55.
223. **Vasby, Johannes Viggo**, kontrolør, f.20.5.15. Indtrådt 1.9.31, fagp. 78.34, ass. 1.6.39, fagp.II 54.41, oass. 1.3.48, kontrolør i generaldirektoratet (3. teknisk kontor) 1.4.55.
224. **Frandsen, Marie Elisabeth, fru**, kontrolør, f.21.2.96. I tgråfv. 14.5.14, fagp. 96.17, ass. 1.6.20, oass. 1.4.48, kontrolør i generaldirektoratet (4. ekspeditionskontor) 1.4.55.
225. **Møller, Hans Christian Tranberg**, kontrolør, f.29.11.13. Indtrådt 1.9.30, fagp. 77.33, ass. 1.12.37, fagp.II 37.43, oass. 1.5.48, kontrolør i Rønne 1.4.55.
226. **Pedersen, Hakon**, ingeniør, f.22.4.20. Konstruktor III 1.8.48, konstruktor II 1.8.49, ingeniør i 7. lkl. 1.11.54, ingeniør i 6. lkl. 1.4.55 (3. ingeniørdistrikt).
227. **Petersen, Carsten**, konstruktor, f.21.4.17. Konstruktor III 1.11.48, konstruktor II 1.11.49, konstruktor i 6. lkl. 1.4.55 (radioingeniørtjenesten).
228. **Lindblad, Arne Helge**, kontrolør, f.29.9.16. Indtrådt 1.9.34, fagp. 90.37, ass. 1.10.40, fagp.II 54.43, oass. 1.2.50, kontrolør i generaldirektoratet (4. ekspeditionskontor) 1.4.55.
229. **Hasløv, Otto Kaare Kristian Vilhelm**, kontrolør, f.10.9.11. Indtrådt 1.9.30, fagp. 83.33, ass. 1.9.36, fagp.II 48.40, oass. 1.11.46, kontrolør i Kbhavn 1.5.55.

230. **Pedersen, Osvald**, kontrolør, f.24.10.13. Indtrådt 1.9.31, fagp. 72.34, ass. 1.11.37, fagp.II 50.47, oass. 1.2.48, kontrolør i Horsens 1.5.55.
232. **Hansen, Martin Sofus Theodor**, kontrolør, f.13.11.14. Indtrådt 1.9.31, fagp. 87.34, ass. 1.12.38, fagp.II 45.41, oass. 1.7.47, kontrolør i Næstved 1.6.55.
233. **Frederiksen, Egon Albin**, kontrolør, f.18.8.14. Indtrådt 1.9.31, fagp. 75.34, ass. 1.9.38, fagp.II 45.42, oass. 1.2.48, kontrolør i Hillerød 1.6.55.
234. **Andersen, Vagner Juul**, postmester, f.26.1.10. Indtrådt som landpostbud 1.4.37, fagp. 86.41, ass. 1.10.43, fagp.II 48.46, oass. 1.5.48, ktr. 1.6.55, postmester i Hornbæk 1.10.58.
235. **Andersen, Jørgen Henrik**, kontrolør, f.16.3.13. Indtrådt 1.9.32, fagp. 75.35, ass. 1.9.38, fagp.II 38.42, oass. 1.9.48, kontrolør i Skive 1.6.55.
236. **Jensen, Christian**, telegrafmester, f.21.4.01. Montør I 1.10.33, overmontør 1.7.39, mekaniker I 1.4.46, overmekaniker 1.4.50, centralmester 1.4.54, telegrafmester i 6. lkl. 1.6.55 (2.ingeniør-distrikt).
237. **Jensen, Edlef Christian Marinus**, kontrolør, f.12.3.97. I tgrafv. 1.10.14, fagp. 91.15, ass. 1.10.20, oass. 1.6.40, kontrolør i Fredericia T. 1.7.55.
238. **Blak, Oluf**, kontrolør, f.19.8.14. Indtrådt 1.9.30, fagp. 67.33, ass. 1.9.38, fagp.II 36.42, oass. 1.11.46, kontrolør i Ålborg 1.7.55.
239. **Matthiesen, Johannes Valdemar**, kontrolør, f.21.2.11. Indtrådt 1.9.30, fagp. 70.33, ass. 1.9.36, fagp.II 40.39, oass. 1.4.47, kontrolør i Kbhavn 1.7.55.
240. **Madsen, Carl**, kontrolør, f.16.9.10. Indtrådt 1.9.30, fagp. 65.33, ass. 1.9.36, fagp.II 41.40, oass. 1.4.47, kontrolør i Kbhavn 1.7.55.
241. **Poulsen, Ida Marie**, frk., postforvalter, f.10.2.97. I postv. 1.10.13, fagp. 73.16, ass. 1.10.19, fagp.II 37.26, oass. 1.5.38, postforvalter ved postekspedition Fredericia 1.8.55.
242. **Rasmussen, Anna Dorthea**, frk., kontrolør, f.2.2.95. I tgrafv. 1.9.13, fagp. 80.14, ass. 1.10.19, oass. 1.4.43, kontrolør i Kbhavn (rtf.) 1.8.55.
243. **Hansen, Hans Niels Poul**, kontrolør, f.25.5.13. Indtrådt 1.9.30, fagp. 72.33, ass. 1.6.37, fagp.II 39.40, oass. 1.7.47, kontrolør i Ålborg 1.8.55.
244. **Nielsen, Harry Helmuth**, postmester, f.12.8.03. I tgrafv. 16.8.19, fagp. 91.21, ass. 1.9.25, prøve i postfagene 52.32, fagp.II 47.35, oass. 1.8.42, postmester i Allinge 1.4.50, postmester i Åbybro 1.9.55.
245. **Dam, Johanne Andrea**, frk., kontrolør, f.10.5.99. I tgrafv. 1.4.16, fagp. 102.16, ass. 1.4.22, prøve i postfagene 50.29, oass. 1.4.44, kontrolør i postgirkontoret 1.9.55.
246. **Rasmussen, Carl Alfred Krüger**, postforvalter, f.29.3.13. Indtrådt 1.9.31, fagp. 79.34, ass. 1.9.37, fagp.II 46.41, oass. 1.7.47, ktr. 1.9.55, postforvalter ved postekspedition Århus 5 1.6.59.
247. **Juhl, Helge**, kontrolør, f.30.7.13. Indtrådt 1.9.31, fagp. 85.34, ass. 1.9.37, fagp.II 49.41, oass. 1.7.47, kontrolør ved jernbanepostkontor i 1.10.55.
248. **Kunst, Egon**, kontrolør, f.25.7.03. I tgrafv. 17.5.20, fagp. 87.22, ass. 1.6.26, prøve i postfagene 38.31, fagp.II 41.37, oass. 1.2.45, kontrolør i generaldirektoratet (revisionskontoret) 1.11.55.
249. **Rasmussen, Hans Georg**, kontrolør, f.13.2.13. Indtrådt 1.9.30, fagp. 83.33, ass. 1.3.37, fagp.II 49.39, oass. 1.10.46, kontrolør i Kbhavn 1.11.55.
250. **Sørensen, Arne**, postmester, f.27.2.12. Indtrådt 1.9.31, fagp. 82.34, ass. 1.9.37, fagp.II 56.39, oass. 1.11.47, ktr. 1.11.55, postmester i Langå 1.7.59.
251. **Stensig, Svend Hakon**, kontrolør, f.26.5.13. Indtrådt 1.9.31, fagp. 75.34, ass. 1.9.37, fagp.II 54.41, oass. 1.4.48, kontrolør i generaldirektoratet (revisionskontoret) 1.11.55.
252. **Ulriksen, Kristen Møller**, kontrolør, f.21.6.14. Indtrådt 1.9.31, fagp. 88.34, ass. 1.7.38, fagp.II 46.44, oass. 1.4.47, kontrolør i Kbhavn 1.12.55.
253. **Gaardhøje, Poul Richard**, kontrolør, f.18.12.14. Indtrådt 1.9.31, fagp. 80.34, ass. 1.1.39, fagp.II 44.41, oass. 1.10.47, kontrolør i Silkeborg 1.12.55.
254. **Delfs-Jensen, Axel**, kontrolør, f.26.2.14. Indtrådt 1.9.31, fagp. 85.34, ass. 1.3.38, fagp.II 37.41, oass. 1.3.48, kontrolør i Kbhavn 1.1.56.
255. **Andersen, Carl**, kontrolør, f.8.4.11. Indtrådt 1.9.30, fagp. 74.33, ass. 1.9.36, fagp.II 42.41, oass. 1.7.47, kontrolør i Helsingør 1.2.56.
256. **Hansen, Otto**, kontrolør, f.23.6.15. Indtrådt 1.9.31, fagp. 78.34, ass. 1.7.39, fagp.II 49.43, oass. 1.4.48, kontrolør i Kbhavn 1.2.56.
257. **Sørensen, Oskar Vermund**, kontrolør, f.26.7.15. Indtrådt 1.9.31, fagp. 66.34, ass. 1.8.39, fagp.II 42.44, oass. 1.5.48, kontrolør i Ålborg 1.2.56.
258. **Eismæs, Jørgen Helmuth**, kontrolør, f.26.2.19. Indtrådt 1.9.35, fagp. 85.38, ass. 1.3.43, fagp.II 57.45, oass. 1.5.51, kontrolør i Herning 1.2.56.
259. **Brusen, Elisabeth**, frk., kontrolør, f.26.1.01. I tgrafv. 1.9.17, fagp. 95.18, ass. 1.9.23, oass. 1.4.46, kontrolør i Fredericia T. 1.4.56.
260. **Kristensen, Mikael Severin**, kontrolør, f.30.1.96. I tgrafv. 1.6.19, fagp. 95.20 (u.f.nr. 1.2.21—31.1.22\*), oass. 1.6.26, oass. 1.4.46, kontrolør i Kbhavn (htg.) 1.4.56.
261. **Andersen, Arnold Alfred**, kontrolør, f.28.2.02. I tgrafv. 15.5.19, fagp. 85.21, ass. 1.6.25, oass. 1.4.46, kontrolør ved Lyngby radiotelegrafkontor 1.4.56.
262. **Ryge, Poul**, kontrolør, f.7.5.12. Indtrådt 1.9.30, fagp. 77.33, ass. 1.9.36, fagp.II 39.39, oass. 1.10.47, kontrolør i Odense 1.4.56.
263. **Mortensen, Erland Jens Christian Wulff**, statsaut. translator i engelsk, kontrolør, f.8.2.04. I tgrafv. 17.5.20, fagp. 85.22, ass. 1.6.26, oass. 1.4.48, kontrolør i Kbhavn (htg.) 1.4.56.
264. **Pedersen, Ejvind Børge Landberg**, kontrolør, f.25.1.13. Indtrådt 1.9.31, fagp. 71.34, ass. 1.9.37, fagp.II 39.42, oass. 1.9.48, kontrolør i Kbhavn 1.4.56.
265. **Stigler, Hans Gunnar**, kontrolør, f.9.8.11. Indtrådt 1.9.31, fagp. 64.34, ass. 1.9.37 (ude af post- og tgrafv. 1.12.40—30.9.44), fagp.II 42.47, oass. 1.9.48, kontrolør i Århus 1.4.56.
266. **Skaaning, Erik Larsen**, kontrolør, f.27.4.15. Indtrådt 1.9.31, fagp. 70.34, ass. 1.5.39, fagp.II 49.42, oass. 1.11.48, kontrolør i Kbhavn 1.4.56.
267. **Jacobsen, Eyvind Christian Kromann**, ingeniør, f.16.7.18. Konstruktor III 1.11.47, konstruktor II 1.11.48, ingeniør i 7. lkl. 1.11.54, ingeniør i 6. lkl. 1.4.56 (radioingeniørtjenesten).
268. **Hansen, Niels Vedsted**, kontrolør, f.28.4.13. Indtrådt 1.9.30, fagp. 64.33, ass. 1.5.37, fagp.II 43.44, oass. 1.2.49, kontrolør i Esbjerg 1.4.56.
269. **Christensen, Aksel**, konstruktor, f.25.11.14. Konstruktor III 1.3.48, konstruktor II 1.3.49, konstruktor i 6. lkl. 1.4.56 (generaldirektoratet (3. teknisk kontor)).
270. **Mortensen, Ejnar**, kontrolør, f.29.4.16. Indtrådt 1.9.32, fagp. 76.35, ass. 1.5.40, fagp.II 56.44, oass. 1.4.49, kontrolør i Kbhavn 1.4.56.
271. **Bryderup, Rasmus Jensen**, kontrolør, f.9.4.16. Indtrådt 1.9.34, fagp. 90.37, ass. 1.9.40, fagp.II 49.43, oass. 1.7.49, kontrolør i Hobro 1.4.56.
272. **Blandford, Carl Emil**, kontrolør, f.5.12.17. Indtrådt 1.9.34, fagp. 81.37, ass. 1.1.42, fagp.II 56.44, oass. 1.4.50, kontrolør i Kbhavn 1.4.56.
273. **Vensild, Martin**, telegrafmester, f.8.8.99. Telegrafarbejder 1.6.26, montør I 1.5.29, overmontør 1.7.35, mekaniker I 1.2.37, overmekaniker 1.4.51, telegrafmester II 1.2.52, telegrafmester i 6. lkl. 1.4.56 (1. ingeniør-distrikt (Nykøbing Fl.)).
274. **Bjørke, Agnete Regitze**, fru, kontrolør, f.5.3.99. I tgrafv. 4.5.15, fagp. 79.18, ass. 1.6.21, prøve i postfagene 33.29 (ude af post- og tgrafv. 1.1.—29.2.32), oass. 1.4.44, kontrolør i Kbhavn (htg.) 1.6.56.
275. **Tang-Pedersen, Heinrich Edvard**, postmester, f.7.4.00. I tgrafv. 1.9.18, fagp. 78.19, ass. 1.9.24, prøve i postfagene 44.32, fagp.II 39.35, oass. 1.9.44, postmester i Tranebjerg Samsø 1.6.56.
276. **Andersen, Christian**, postmester, f.20.6.14. Indtrådt 1.9.31, fagp. 63.34, ass. 1.7.38, fagp.II 38.42, oass. 1.4.49, ktr. 1.6.56, postmester i Augustensborg 1.5.60.
277. **Knudsen, Svend Emil**, kontrolør, f.23.7.13. Indtrådt 1.9.31, fagp. 59.34, ass. 1.9.37, fagp.II 50.43, oass. 1.4.49, kontrolør i Kolding 1.6.56.
278. **Jakobsen, Oskar**, kontrolør, f.18.11.16. Indtrådt 1.9.35, fagp. 69.38, ass. 1.9.41, fagp.II 45.44, oass. 1.4.51, kontrolør i Esbjerg 1.6.56.
279. **Østengaard, Ernst Vilhelm Rosenberg**, kontrolør, f.22.9.12. Indtrådt 1.9.31, fagp. 63.34, ass. 1.9.37, fagp.II 42.42, oass. 1.3.49, kontrolør i Kbhavn 1.7.56.
280. **Schack, Ernst Honoré**, kontrolør, f.29.5.02. I tgrafv. 16.8.19, fagp. 90.21, ass. 1.9.25, prøve i postfagene 32.32, oass. 1.4.49, kontrolør i Kbhavn 1.7.56.
281. **Aalsø, Jørgen Christian**, kontrolør, f.18.9.13. Indtrådt 1.9.32, fagp. 84.35, ass. 1.9.38, fagp.II 40.42, oass. 1.4.49, kontrolør i Århus 1.7.56.
282. **Frostholm, Aase**, fru, kontrolør, f.28.2.12. Indtrådt som kontonist 1.3.36, fagp. 90.38, ass. 1.3.42, fagp.II 53.44, oass. 1.4.49, kontrolør i Kbhavn 1.7.56.

283. **Poulsen, Harald**, kontrolør, f.17.7.12. Indtrådt som postbud 1.8.37, fagp. 77.43, ass. 1.5.44, fagp.II 42.48, oass. 1.7.49 kontrolør i Vordingborg 1.7.56.
284. **Larsen, Hans Christian**, løjtnant, kontrolør, f.1.2.98. I tgrav. 1.2.15, fagp. 63.15, ass. 1.2.21, oass. 1.4.46, kontrolør i Kbhavn (htg.) 1.9.56.
285. **Egeblad, Jørgen**, kontrolør, f.27.10.12. Indtrådt 1.9.31, fagp. 62.34, ass. 1.9.37, fagp.II 45.41, oass. 1.4.49, kontrolør i Kbhavn 1.10.56.
286. **Jensen, Preben Dyhrfeldt Munk**, kontrolør, f.22.3.16. Indtrådt 1.9.32, fagp. 85.35, ass. 1.4.40, fagp.II 54.44, oass. 1.4.49, kontrolør i Kbhavn 1.10.56.
287. **Henriksen, Kjeld Otto**, kontrolør, f.7.9.12. Indtrådt 1.9.32, fagp. 83.35, ass. 1.9.38, fagp.II 41.40, oass. 1.4.49, kontrolør i Kbhavn 1.10.56.
288. **Larsen, Verner Johan Schimler**, kontrolør, f.8.10.14. Indtrådt 1.9.31, fagp. 78.34, ass. 1.11.38, fagp.II 36.47, oass. 1.11.49, kontrolør i Nykøbing Fl. 1.10.56.
289. **Høeg, Eugen Brøns**, kontrolør, f.18.4.03. I tgrav. 16.8.19, fagp. 90.21, ass. 1.9.25, prøve i postfagene 43.33, oass. 1.4.47, kontrolør ved Lyngby radiotelegrafkontor 1.11.56.
290. **Wedel-Larsen, Elna Sørensen**, fru, kontrolør, f.22.12.99. I tgrav. 16.8.19, fagp. 102.22, ass. 1.9.25, oass. 1.6.48, kontrolør i Kbhavn R. 1.11.56.
291. **Thomsen, Louis Corlin**, kontrolør, f.21.7.15. Indtrådt 1.9.32, fagp. 72.35, ass. 1.8.39, fagp.II 46.43, oass. 1.5.49, kontrolør i Kbhavn 1.11.56.
292. **Frederiksen, Vagn Andreas**, kontrolør, f.18.2.16. Indtrådt 1.9.34, fagp. 90.37, ass. 1.9.40, fagp.II 60.43, oass. 1.2.50, kontrolør i Kbhavn 1.11.56.
293. **Simonsen, Elna**, fru, kontrolør, f.7.7.94. I tgrav. 1.11.10, fagp. 75.13, ass. 1.8.19, oass. 1.4.45, kontrolør i Randers 1.12.56.
294. **Just, Ellen**, frk., kontrolør, f.27.7.11. Indtrådt som kontorist 1.8.35, fagp. 79.39, ass. 1.5.42, fagp.II 50.44, oass. 1.6.49, kontrolør i Kbhavn 1.12.56.
295. **Pedersen, Knud Oluf**, kontrolør, f.16.6.20. Indtrådt 1.9.36, fagp. 82.39, ass. 1.7.44 (ude af post- og tgrav. 1.8.48—31.7.49), fagp.II 41.52, oass. 1.4.53, kontrolør i Haderslev 1.12.56.
296. **Jørgensen, Theodor Verner Væver**, postmester, f.29.9.12. Indtrådt 1.9.30, fagp. 88.33, ass. 1.10.36, fagp.II 52.41, oass. 1.2.47, postmester i Nørre-Ålslev 1.1.57.
297. **Mathiesen, Henry**, kontrolør, f.29.4.15. Indtrådt 1.9.32, fagp. 68.35, ass. 1.5.39, fagp.II 46.43, oass. 1.9.49, kontrolør i Kbhavn 1.1.57.
298. **Sørensen, Harald Christian**, kontrolør, f.29.9.99. I tgrav. 1.5.19, fagp. 77.21, ass. 1.8.25, prøve i postfagene 32.30, oass. 1.4.45, kontrolør i Odense T. 1.4.57.
299. **Laursen, Christen Pedersen**, kontrolør, f.11.9.01. I tgrav. 1.12.19, fagp. 92.22, ass. 1.12.25, oass. 1.4.46, kontrolør i Kbhavn (htg.) 1.4.57.
300. **Schierbeck, Jørgen**, konstruktør, f.29.4.16. Konstruktør III 1.11.40, konstruktør II 1.4.46, konstruktør i 6. lkl. 1.4.57 (i ingeniørdistrikt).
301. **Christensen, Ejner**, kontrolør, f.4.8.03. I tgrav. 1.12.19, fagp. 91.22, ass. 1.12.25, oass. 1.4.47, kontrolør i Kbhavn (htg.) 1.4.57.
302. **Refstrup, Karen**, frk., postforvalter, f.6.9.96. I tgrav. 1.4.16, fagp. 85.16, ass. 1.4.22, postforvalter ved postekspedition Århus 4 1.7.47, postforvalter ved postekspedition Århus 2 1.4.57.
303. **Nielsen, Alfred Arne Dannefeldt**, kontrolør, f.18.3.14. Indtrådt 1.9.30, fagp. 75.33, ass. 1.4.38, fagp.II 42.42, oass. 1.10.46 (u.f.nr. 1.2.54—31.1.55), kontrolør ved Lyngby radiotelegrafkontor 1.4.57.
304. **Madsen, Helge Emil Steen**, kontrolør, f.18.11.02. I tgrav. 16.9.22, fagp. 80.25, ass. 1.10.28, oass. 1.4.48, kontrolør ved Lyngby radiotelegrafkontor 1.4.57.
305. **Knudsen, Peter Otto**, ingeniør, f.27.5.19. Konstruktør III 1.3.48, konstruktør II 1.3.49, ingeniør i 7. lkl. 1.11.54, ingeniør i 6. lkl. 1.4.57 (radioingeniørtjenesten).
306. **Nielsen, Charles Nikolaj**, kontrolør, f.30.10.15. Indtrådt 1.9.32, fagp. 76.35, ass. 1.11.39, fagp.II 45.44, oass. 1.9.49, kontrolør i Nørresundby 1.4.57.
307. **Kristensen, Carlo Laurits**, kontrolør, f.1.3.13. Indtrådt 1.9.32, fagp. 67.35, ass. 1.9.38, fagp.II 41.42, oass. 1.9.49, kontrolør i Kbhavn 1.4.57.
308. **Christensen, Niels Alfred Leopold**, kontrolør, f.28.5.14. Indtrådt som postbud 1.6.38, fagp. 78.44, ass. 1.5.45, fagp.II 51.48, oass. 1.10.49, kontrolør i Kbhavn 1.4.57.
309. **Hansen, Svend**, kontrolør, f.22.2.14. Indtrådt 1.9.32, fagp. 63.35, ass. 1.9.38, fagp.II 46.47, oass. 1.11.49, kontrolør i Køge 1.4.57.
310. **Petersen, Mogens Flemmer**, kontrolør, f.5.12.15. Indtrådt 1.9.34, fagp. 92.37, ass. 1.9.40, fagp.II 45.43, oass. 1.12.49, kontrolør i Kbhavn 1.4.57.
311. **Jæger, Marius**, kontrolør, f.8.6.16. Indtrådt 1.9.34, fagp. 91.37, ass. 1.9.40, fagp.II 51.43, oass. 1.4.50, kontrolør i Sønderborg 1.4.57.
312. **Jensen, Willy Anders Frederik**, kontrolør, f.4.10.15. Indtrådt 1.9.34, fagp. 82.37, ass. 1.9.40, fagp.II 52.44, oass. 1.5.50, kontrolør i Sønderborg 1.4.57.
313. **Svendsen, Johan Leth**, kontrolør, f.5.2.18. Indtrådt 1.9.35, fagp. 75.38, ass. 1.3.42, fagp.II 54.44, oass. 1.12.50, kontrolør i Odense T. 1.4.57.
314. **Albrechtsen, Harald**, kontrolør, f.10.7.18. Indtrådt 1.9.35, fagp. 76.38, ass. 1.8.42, fagp.II 58.44, oass. 1.4.51, kontrolør i Kbhavn (rtf.) 1.4.57.
315. **Nielsen, Gunnar**, kontrolør, f.1.10.18. Indtrådt 1.9.35, fagp. 86.38, ass. 1.10.42, fagp.II 53.45, oass. 1.7.51, kontrolør i kabelingeniørtjenesten 1.4.57.
316. **Malmros, Verner Oscar**, kontrolør, f.27.9.20. Indtrådt 1.9.37, fagp. 86.40, ass. 1.10.44, fagp.II 57.47, oass. 1.11.51, kontrolør i Kbhavn (htg.) 1.4.57.
317. **Groth, Alfred Harris**, kontrolør, f.28.7.18. Indtrådt 1.9.35, fagp. 76.38, ass. 1.8.42, fagp.II 45.46, oass. 1.12.51, ktr. Kbhavn (rtf.) 1.4.57, kontrolør i telegraflaboratoriet 1.4.59.
319. **Mårtens, Jens Oluf**, kontrolør, f.25.12.22. Indtrådt 1.9.39, fagp. 77.42, ass. 1.4.46, fagp.II 48.52, oass. 1.7.53, kontrolør i Kolding T. 1.4.57.
320. **Larsen, Svend Aage**, kontrolør, f.9.4.18. Indtrådt 1.9.34, fagp. 76.37, ass. 1.5.42, fagp.II 49.46, oass. 1.6.50, kontrolør på overpostmesterens kontor 1.5.57.
321. **Hansen, Aage Friis**, kontrolør, f.25.5.16. Indtrådt 1.9.32, fagp. 84.35, ass. 1.6.40, fagp.II 42.45, oass. 1.12.49, kontrolør i Århus 1.6.57.
322. **Kæmpegaard, Helge**, kontrolør, f.7.7.03. I tgrav. 1.6.19, fagp. 74.21, ass. 1.6.25, oass. 1.3.49, kontrolør i Kbhavn (htg.) 1.7.57.
323. **Rasmussen, Erik**, postmester, f.7.8.15. Indtrådt 1.9.34, fagp. 81.37, ass. 1.9.40, fagp.II 48.43, oass. 1.12.49, ktr. 1.7.57, postmester i lkast 1.11.60.
324. **Rasmussen, Erik Rahn**, kontrolør, f.30.5.19. Indtrådt 1.9.35, fagp. 80.38, ass. 1.6.43, fagp.II 46.47, oass. 1.4.50, kontrolør i Horsens 1.7.57.
325. **Nikolajsen, Ib Steenberg**, postmester, f.1.4.16. Indtrådt 1.9.34, fagp. 78.37, ass. 1.9.40, fagp.II 47.43, oass. 1.5.50, postmester i Roslev 1.7.57.
326. **Jensen, Sigurd Willaing**, kontrolør, f.4.10.17. Indtrådt 1.9.34, fagp. 74.37, ass. 1.11.41, fagp.II 50.47, oass. 1.9.50, kontrolør i Kbhavn 1.7.57.
327. **Hansen, Bent Erik**, maskinmester, f.28.12.22. Maskinist 1.9.49, maskinmester II 1.9.50, maskinmester I 1.7.57 (i ingeniørdistrikt).
328. **Rasmussen, Hansigne Alberta**, frk., kontrolør, f.15.12.13. Indtrådt som kontorist 1.1.38, fagp. 89.41, ass. 1.5.44, fagp.II 46.46, oass. 1.10.50, ktr. i Kbhavn 1.7.57, kontrolør i postgironkontoret 1.10.57.
329. **Therkelsen, Frits Verner**, kontrolør, f.11.6.18. Indtrådt 1.9.36, fagp. 88.39, ass. 1.9.42, fagp.II 47.48, oass. 1.12.51, ktr. i kabelingeniørtjenesten 1.7.57, kontrolør i Kbhavn (rtf.) 1.4.60.
330. **Nielsen, Agnes Helene**, frk., kontrolør, f.20.3.00. I tgrav. 1.1.18, fagp. 114.18, ass. 1.1.24, oass. 1.4.46, kontrolør i Kbhavn (htg.) 1.8.57.
331. **Karlsøn, Kaj Viggo Jørn**, kontrolør, f.2.5.17. Indtrådt 1.9.34, fagp. 73.37, ass. 1.6.41, fagp.II 51.44, oass. 1.12.50, kontrolør i Kbhavn 1.8.57.
332. **Hansen, Anna**, frk., kontrolør, f.20.3.97. I tgrav. 10.8.14, fagp. 77.17, ass. 1.9.20, oass. 1.4.45, kontrolør i Kbhavn (rtf.) 1.9.57.
333. **Møller, Knud Valdemar**, postmester, f.29.10.14. Indtrådt 1.9.31, fagp. 74.34, ass. 1.11.38, fagp.II 42.43, oass. 1.10.48, postmester i Åkirkeby 1.9.57.
334. **Hansen, Kaj Valdemar**, postmester, f.25.9.12. Indtrådt 1.9.31, fagp. 79.34, ass. 1.9.37, fagp.II 42.42, oass. 1.4.48, postmester i Skibby 1.10.57.
335. **Hansen, Berge Rudolf**, kontrolør, f.5.11.15. Indtrådt 1.9.32, fagp. 81.35, ass. 1.12.39, fagp.II 43.43, oass. 1.9.49, kontrolør i Kbhavn 1.10.57.



336. **Gregersen, Boje**, kontrolør, f.24.5.20. Indtrådt 1.9.37, fagp. 76.40, ass. 1.6.44, fagp.II 46.47, oass. 1.4.50, kontrolør i Haderslev 1.10.57.
337. **Kjelgaard, Carl Georg Würtzen**, kontrolør, f.8.8.15. Indtrådt 1.9.34, fagp. 76.37, ass. 1.9.40, fagp.II 49.43, oass. 1.5.50, kontrolør i Viborg 1.10.57.
338. **Christensen, Alf Manfred Kragh**, kontrolør, f.30.12.16. Indtrådt 1.9.34, fagp. 77.37, ass. 1.1.41, fagp.II 49.44, oass. 1.6.50, kontrolør i Randers 1.10.57.
339. **Bjerre, Alf Geert**, kontrolør, f.5.12.13. Indtrådt 1.9.32, fagp. 79.35, ass. 1.9.38, fagp.II 58.42, oass. 1.4.51, kontrolør i postgirokontoret 1.10.57.
340. **Garbæk, Aage Helmuth Hjardemaal**, kontrolør, f.11.5.15. Indtrådt 1.9.32, fagp. 76.35, ass. 1.6.39, fagp.II 51.42, oass. 1.4.51, kontrolør i Kbhavn 1.10.57.
341. **Sandbjerg, Carl Christian Lamberth**, kontrolør, f.19.10.16. Indtrådt 1.9.35, fagp. 93.38, ass. 1.9.41, fagp.II 45.44, oass. 1.4.51, kontrolør i Vejle 1.10.57.
342. **Møller, Mads**, kontrolør, f.16.7.18. Indtrådt 1.9.34, fagp. 65.37, ass. 1.8.42, fagp.II 51.45, oass. 1.5.51, kontrolør i postgirokontoret 1.10.57.
343. **Lorentzen, Carl**, kontrolør, f.11.11.19. Indtrådt 1.9.36, fagp. 86.39, ass. 1.12.43, fagp.II 52.46, oass. 1.11.51, ktr. i Århus 1.10.57, kontrolør i 3. overpostinspektorat 1.11.58.
344. **Hjelmar, Georg**, kontrolør, f.8.1.16. Indtrådt 1.9.34, fagp. 80.37, ass. 1.9.40, fagp.II 42.43, oass. 1.9.50, kontrolør i Slagelse 1.11.57.
345. **Nielsen, Poul Erik Strand**, postmester, f.18.11.15. Indtrådt 1.9.34, fagp. 68.37, ass. 1.9.40, fagp.II 40.44, oass. 1.3.51, postmester i Vinderup 1.12.57.
346. **Christensen, Knud Volmer Linde**, løjtnant, kontrolør, f.5.9.02. I tgrafv. 16.8.19, fagp. 89.21, ass. 1.9.25, oass. 1.2.48, kontrolør i Kbhavn (btg.) 1.1.58.
347. **Garmar, Kjeld**, postmester, f.17.7.17. Indtrådt 1.9.35, fagp. 85.38, ass. 1.9.41, fagp.II 57.44, oass. 1.7.51, postmester i Ølgod 1.2.58.
348. **Jespersen, Agner Ejlskov**, kontrolør, f.17.12.18. Indtrådt 1.9.35, fagp. 85.38, ass. 1.1.43, fagp.II 45.46, oass. 1.10.51, kontrolør i Frederikshavn 1.2.58.
349. **Knudstrup, Erik Emil**, kontrolør, f.26.7.18. Indtrådt 1.9.34, fagp. 67.37, ass. 1.8.42, fagp.II 37.45, oass. 1.12.50, kontrolør i Kbhavn 1.3.58.
350. **Hergaard, Helge Christensen**, postmester, f.22.2.96. I postv. 1.10.12, fagp. 90.15, ass. 1.10.19, fagp.II 52.28, oass. 1.11.36, postmester i Rønde 1.6.45 (18. lkl. fra 1.4.58).
351. **Hildestad, Carl Arne**, postmester, f.4.10.97. I postv. 1.10.14, fagp. 62.17, ass. 1.10.20, fagp.II 45.26, oass. 1.10.39, postmester ved indleveringspostkontor 38 1.8.47 (18. lkl. fra 1.4.58).
352. **Grothe, Niels Theodor Madsen**, postmester, f.26.3.95. I postv. 1.10.15, fagp. 72.19, ass. 1.10.21, fagp.II 41.26, oass. 1.6.40, postmester i Ry 1.6.48 (18. lkl. fra 1.4.58).
353. **Jepsen, Jens Valdemar**, postmester, f.11.7.00. I tgrafv. 1.9.16, fagp. 83.17, ass. 1.9.22, prøve i postfagene 40.29, fagp.II 37.33, oass. 1.10.40, postmester i Løkken 1.12.51 (18. lkl. fra 1.4.58).
354. **Tobiesen, Henrik Johan Frederik**, postforvalter, f.15.12.99. I tgrafv. 1.9.17, fagp. 64.18, ass. 1.9.23, prøve i postfagene 35.30, fagp.II 36.32, oass. 1.1.42, postforvalter ved postekspedition Odense 3 1.5.49 (18. lkl. fra 1.4.58).
355. **Rasmussen, Anders Christian**, postmester, f.14.5.97. I postv. 1.10.13, fagp. 62.16, ass. 1.10.19, oass. 1.7.43, postmester i Gilleleje 1.10.53 (18. lkl. fra 1.4.58).
356. **Madsen, Niels Christian**, postforvalter, f.29.12.93. I postv. 1.10.12, fagp. 85.15, ass. 1.10.19 (ude af postv. 1.10.20-31.7.25), oass. 1.4.45, postforvalter ved Brabrand postekspedition (Århus) 1.1.50 (18. lkl. fra 1.4.58).
357. **Lykken, Peter Boje**, postmester, f.29.6.06. I postv. 1.9.24, fagp. 82.27, ass. 1.9.30, fagp.II 47.36, oass. 1.4.45, postmester ved Vedbæk postkontor 1.12.53 (18. lkl. fra 1.4.58).
358. **Klausen, Niels Kristian**, postmester, f.22.4.97. I postv. 1.10.13, fagp. 64.16, ass. 1.10.19, postforvalter ved postekspedition Ålborg 5 1.10.45, postmester i Hjallerup 1.4.54 (18. lkl. fra 1.4.58).
359. **Jensen, Carl Jepsen**, postforvalter, f.7.4.02. I tgrafv. 16.8.20, fagp. 93.23, ass. 1.9.26, prøve i postfagene 36.32, oass. 1.11.45, postforvalter ved postekspedition Odense 2 1.3.50 (18. lkl. fra 1.4.58).
360. **Løhde, Johannes Duus**, postmester, f.8.4.04. I tgrafv. 16.9.22, fagp. 75.25, ass. 1.10.23, prøve i postfagene 38.32, oass. 1.3.46, postmester i Vamdrup 1.11.54 (18. lkl. fra 1.4.58).
361. **Lyng, Henning**, postmester, f.8.8.14. Indtrådt 1.9.30, fagp. 90.33, ass. 1.9.38, fagp.II 39.42, oass. 1.4.46, postmester i Allerød 1.5.55 (18. lkl. fra 1.4.58).
362. **Bøtter-Jensen, Ejner Vilhelm**, kontrollør, f.28.5.03. I tgrafv. 16.8.19, fagp. 80.21, ass. 1.9.25, oass. 1.4.47, kontrollør i radioingeniørtjenesten 1.4.58.
363. **Jensen, Harry**, postmester, f.24.4.14. Indtrådt 1.9.30, fagp. 65.33, ass. 1.5.38, fagp.II 44.42, oass. 1.7.47, postmester i Allinge 1.10.55 (18. lkl. fra 1.4.58).
364. **Sørensen, Tage Marcmann**, postmester, f.10.9.14. Indtrådt 1.9.31, fagp. 79.34, ass. 1.10.38, fagp.II 37.42, oass. 1.4.48, postmester i Hirtshals 1.2.57 (18. lkl. fra 1.4.58).
365. **Uth, Leif Erik**, konstruktør, f.13.12.21. Konstruktør III 1.12.47, konstruktør II 1.2.49, konstruktør i 18. lkl. 1.4.58 (general-direktoratet (3. teknisk kontor)).
366. **Jepsen, Svend Uhd**, kontrolør, f.19.3.14. Indtrådt 1.9.32, fagp. 74.35, ass. 1.9.38, fagp.II 39.43, oass. 1.4.49, kontrollør ved Blåvand radiotelegrafkontor 1.4.58.
367. **Petersen, Henning Ekerøth**, kontrolør, f.3.10.15. Indtrådt 1.9.32, fagp. 71.35, ass. 1.11.39, fagp.II 39.43, oass. 1.4.49, kontrolør ved Skagen radiotelegrafkontor 1.4.58.
368. **Nielsen, Aage Axel**, kontrolør, f.28.12.12. Indtrådt 1.9.30, fagp. 73.33, ass. 1.1.37, fagp.II 39.39, oass. 1.10.49, kontrolør i Århus 1.4.58.
369. **Eriksen, Jørgen Knudsen**, postmester, f.16.12.12. Indtrådt 1.9.32, fagp. 72.35, ass. 1.9.38, fagp.II 36.43, oass. 1.12.49, postmester i Mariager 1.9.57 (18. lkl. fra 1.4.58).
370. **Lyster, Robert**, postmester, f.23.11.13. Indtrådt 1.9.31, fagp. 65.34, ass. 1.12.37, fagp.II 38.49, oass. 1.2.50, postmester i Svaneke 1.2.57 (18. lkl. fra 1.4.58).
371. **Jepsen, Jeppe Arne Håhr**, kontrolør, f.21.9.01. I tgrafv. 1.12.19, fagp. 78.22, ass. 1.12.25 (ude af post- og tgrafv. 31.7.41—30.11.46), oass. 1.4.50, kontrolør 1.4.58 (telegraflaboratoriet).
372. **Hansen, Ole Raee**, postmester, f.18.1.18. Indtrådt 1.9.34, fagp. 81.37, ass. 1.2.42, fagp.II 50.45, oass. 1.6.50, postmester i Ålestrup 1.3.57 (18. lkl. fra 1.4.58).
373. **Grubjerg, Axel Henrik**, maskinmester, f.28.10.21. Maskinist 1.6.49, maskinmester II 1.6.50, maskinmester i 18. lkl. 1.4.58 (1. ingeniørdistrikt).
374. **Hansen, Juel Reinhold**, postmester, f.24.12.13. Indtrådt som postbud 1.4.39, fagp. 90.47, ass. 1.5.48, fagp.II 46.50, oass. 1.12.50, postmester ved Dragør postkontor 1.9.57 (18. lkl. fra 1.4.58).
375. **Johansen, Svend Peter**, kontrolør, f.4.2.20. Indtrådt 1.9.36, fagp. 84.39, ass. 1.3.44, fagp.II 60.46, oass. 1.4.51, kontrolør i Århus T. 1.4.58.
376. **Nørgaard, Vagn Winther**, kontrolør, f.30.5.17. Indtrådt 1.9.34, fagp. 72.37, ass. 1.6.41, fagp.II 44.45, oass. 1.5.51, kontrolør i Næstved 1.4.58.
377. **Rasmussen, Herluf Erik**, kontrolør, f.17.6.18. Indtrådt 1.9.35, fagp. 90.39, ass. 1.7.42, fagp.II 49.48, oass. 1.5.51, kontrolør i Kbhavn 1.4.58.
378. **Wedfall, Jørgen Christian Vilhelm**, kontrolør, f.11.3.20. Indtrådt 1.9.36, fagp. 99.39, ass. 1.4.44 (u.f.nr. 1.4—31.5.49), fagp.II 48.48, oass. 1.12.51, kontrolør i Helsingør 1.4.58.
379. **Larsen, Anna Marie Ruth**, frk., kontrolør, f.18.10.17. Indtrådt 1.9.36, fagp. 94.39, ass. 1.9.42, fagp.II 47.46, oass. 1.4.52, kontrolør i Randers 1.4.58.
380. **Jensen, Christian**, postmester, f.15.5.19. Indtrådt 1.9.36, fagp. 91.39, ass. 1.6.43, fagp.II 50.47, oass. 1.4.52, postmester i Redekro 1.9.57 (18. lkl. fra 1.4.58).
381. **Lind, Albert Anton Ludvig**, kontrolør, f.4.11.19. Indtrådt 1.9.36, fagp. 82.39, ass. 1.12.43, fagp.II 41.49, oass. 1.4.52, kontrolør i radioingeniørtjenesten 1.4.58.
382. **Pedersen, Vagner**, kontrolør, f.3.8.20. Indtrådt 1.9.36, fagp. 73.39, ass. 1.9.44, fagp.II 42.47, oass. 1.4.52, kontrolør i Esbjerg 1.4.58.
383. **Christensen, Harry Christopher**, kontrolør, f.12.2.21. Indtrådt 1.9.37, fagp. 89.40, ass. 1.3.45, fagp.II 47.48, oass. 1.4.52, kontrolør i kabelingeniørtjenesten 1.4.58.
384. **Jensen, Jens**, kontrolør, f.2.12.20. Indtrådt 1.9.37, fagp. 60.40, ass. 1.1.45, fagp.II 54.47, oass. 1.2.53, kontrolør i 2. ingeniørdistrikt (kontortjenesten) 1.4.58.
385. **Antonsen, Hans Thorkil**, telegrafmester, f.11.9.15. Tegner 1.4.51, telegrafmester II 1.4.53, telegrafmester i 18. lkl. 1.4.58 (radioingeniørtjenesten).
386. **Jakobsen, Jakob Norring Obenhansen**, værkmeister, f.9.2.11. Værkstedsformand 1.4.50, værkmeister II 1.4.53, værkmeister i 18. lkl. 1.4.58 (post- og telegrafvæsenets værksteder).
387. **Jespersen, Arne**, ingeniør, f.23.5.10. Konstruktør II 1.6.53, ingeniør i 7. lkl. 1.11.54, ingeniør i 18. lkl. 1.4.58 (1. ingeniørdistrikt).
388. **Hansen, Egon**, kontrolør, f.4.4.20. Indtrådt 1.9.37, fagp. 81.40, ass. 1.5.44, fagp.II 54.49, oass. 1.7.53, kontrolør i radioingeniørtjenesten (kontortjenesten) 1.4.58.

389. **Andersen, Holger**, ingeniør, f.9.7.22. Ingeniør i 7. lkl. 1.2.55, ingeniør i 18. lkl. 1.4.58 (3. ingeniørdistrikt).
390. **Larsen, Flemming**, postforvalter, f.5.7.23. Indtrådt 1.9.40, fagp. 71.43, ass. 1.4.46, fagp.II 48.50, postforvalter ved postekspedition Ålborg 2 1.6.56 (18. lkl. fra 1.4.58).
391. **Axbøe, Bodil Johanne Hedevig**, fru, kontrollør, f.17.11.00. I postv. 1.9.18, fagp. 81.21, ass. 1.9.24, fagp.II 48.33, oass. 1.2.45, kontrollør i postgirokontoret 1.5.58.
392. **Andersen, Kai Helge**, postmester, f.26.2.18. Indtrådt 1.9.34, fagp. 77.37, ass. 1.3.42, fagp.II 39.45, oass. 1.5.50, postmester i Hammel 1.5.58.
393. **Andreasen, Valdemar Bøgebjerg**, kontrollør, f.3.9.18. Indtrådt 1.9.37, fagp. 83.40, ass. 1.9.43, fagp.II 54.48, oass. 1.11.51, kontrollør i Kbhavn 1.5.58.
394. **Roslov, Harald Peter Espersen**, kontrollør, f.6.3.20. Indtrådt 1.9.36, fagp. 68.39, ass. 1.4.44, fagp.II 37.49, oass. 1.6.52, kontrollør i Tønder 1.5.58.
395. **Hindevad, Agnes**, fru, kontrollør, f.8.11.99. I tgrafv. 2.2.17, fagp. 99.17, ass. 1.3.23 (u.f.nr. 1.5.—31.10.29\* og 23.2.—22.8.34\*), oass. 1.7.48, kontrollør i Kbhavn (htg.) 1.6.58.
396. **Johansen, Søren Steensen**, postmester, f.15.2.99. I tgrafv. 1.9.16, fagp. 85.17, ass. 1.9.22, prøve i postfagene 41.29, oass. 1.4.45, postmester i Hasle 1.12.52, postmester i Svinninge 1.7.58.
397. **Christensen, Thora Valborg Remigius**, frk., postforvalter, f.19.8.02. I postv. 1.9.18, fagp. 63.21, ass. 1.9.24, fagp.II 37.34, oass. 1.4.45, postforvalter ved postekspedition Århus 3 1.7.58.
398. **Jensen, Alfred Berg**, kontrollør, f.28.8.03. I tgrafv. 16.8.20, fagp. 84.23, ass. 1.9.26, oass. 1.4.48, kontrollør i Kbhavn(htg.) 1.7.58.
399. **Mortensen, Henning**, kontrollør, f.7.8.18. Indtrådt 1.9.35, fagp. 82.38, ass. 1.9.42, fagp.II 42.45, oass. 1.4.52, kontrollør i Kbhavn 1.7.58.
400. **Pedersen, Aage**, kontrollør, f.13.12.15. Indtrådt som postbud 1.1.40, fagp. 100.48, ass. 1.5.49, fagp.II 58.51, oass. 1.4.52, kontrollør i Kbhavn 1.7.58.
401. **Schmidt, Børge**, kontrollør, f.7.10.20. Indtrådt 1.9.37, fagp. 101.40, ass. 1.11.44, fagp.II 54.48, oass. 1.11.52, kontrollør i Esbjerg 1.7.58.
402. **Jochumsen, Markus Johannes**, kontrollør, f.6.12.01. I tgrafv. 1.9.17, fagp. 80.18, ass. 1.9.23, prøve i postfagene 36.31, oass. 1.7.47, kontrollør i Fredericia T. 1.9.58.
403. **Larsen, Kristian Georg Ingemann**, kontrollør, f.27.7.17. Indtrådt 1.9.35, fagp. 83.38, ass. 1.9.41, fagp.II 40.44, oass. 1.1.52, kontrollør i Svendborg 1.9.58.
404. **Dalgaard, Asger**, kontrollør, f.9.8.16. Indtrådt 1.9.35, fagp. 81.38, ass. 1.9.41, fagp.II 48.44, oass. 1.4.52, kontrollør i Kbhavn 1.9.58.
405. **Eriksen, Holger Sperling**, kontrollør, f. 30.11.18. Indtrådt 1.9.35, fagp. 62.38, ass. 1.12.42, fagp.II 40.44, oass. 1.4.52, kontrollør i Kbhavn R. 1.9.58.
406. **Sønderbek, Jens Peter**, kontrollør, f.5.5.18. Indtrådt 1.9.34, fagp. 76.37, ass. 1.6.42, fagp.II 39.49, oass. 1.6.51, kontrollør i Holstebro 1.10.58.
407. **Jensen, Ole Henning Nedergaard**, kontrollør, f.30.11.19. Indtrådt 1.9.37, fagp. 85.40, ass. 1.12.43, fagp.II 46.46, oass. 1.6.52, kontrollør i Kalundborg 1.10.58.
408. **Nielsen, Anders Peter**, postmester, f.24.5.20. Indtrådt 1.9.38, fagp. 97.41, ass. 1.9.44, fagp.II 44.49, oass. 1.7.53, postmester i Sindal 1.10.58.
409. **Husum, Harald**, kontrollør, f.28.4.19. Indtrådt 1.9.35, fagp. 68.38, ass. 1.5.43, fagp.II 47.47, oass. 1.4.52, kontrollør i Kbhavn 1.11.58.
410. **Dalgaard, Svend Aage**, kontrollør, f.27.5.20. Indtrådt 1.9.36, fagp. 72.39, ass. 1.6.44, fagp.II 54.48, oass. 1.4.53, kontrollør i generaldirektoratet (5. ekspeditions kontor) 1.11.58.
411. **Møller, Harry**, kontrollør, f.1.9.21. Indtrådt 1.9.38, fagp. 80.41, ass. 1.9.45, fagp.II 49.49, oass. 1.11.53, kontrollør i Kolding T. 1.11.58.
412. **Clemmensen, Ole Hansen**, postmester, f.19.4.03. I tgrafv. 16.8.19, fagp. 85.21, ass. 1.9.25, prøve i postfagene 54.33, fagp.II 48.38, oass. 1.6.43, postmester i Kolby Kås 1.2.51, postmester i Arden 1.12.58.
413. **Mogensen, Knud**, kontrollør, f.23.2.18. Indtrådt 1.9.34, fagp. 76.37, ass. 1.3.42, fagp.II 42.46, oass. 1.6.52, kontrollør i Århus 1.12.58.
414. **Jensen, Benedikt**, kontrollør, f.11.12.17. Indtrådt 1.9.36, fagp. 91.39, ass. 1.9.42, fagp. II 48.49, oass. 1.6.52, kontrollør i Nyborg 1.12.58.
415. **Pedersen, Henry Søndergaard**, kontrollør, f.27.5.19. Indtrådt 1.9.36, fagp. 80.39, ass. 1.6.43, fagp.II 51.46, oass. 1.9.52, kontrollør i Nykøbing M. 1.1.59.
416. **Hansen, Poul Erik**, kontrollør, f.19.3.22. Indtrådt 1.9.38, fagp. 81.41, ass. 1.4.46, fagp.II 51.49, oass. 1.11.53, kontrollør i Odense T. 1.1.59.
417. **Kristensen, Folmer Reinhard, R\***, kontrollør, f.8.1.20. Indtrådt 1.9.36, fagp. 87.39, ass. 1.2.44, fagp.II 58.48, oass. 1.6.52, kontrollør i Kbhavn 1.4.59.
418. **Petersen, Johannes Stougaard**, postmester, f.11.12.18. Indtrådt 1.9.36, fagp. 85.39, ass. 1.1.43, fagp.II 44.45, oass. 1.6.52, postmester i Broager 1.4.59.
419. **Pedersen, Poul Verner**, kontrollør, f.19.12.18. Indtrådt 1.9.36, fagp. 79.39, ass. 1.1.43, fagp.II 53.47, oass. 1.7.52, kontrollør i Kbhavn 1.4.59.
420. **Nielsen, Poul Gerhardt Runge**, postmester, f.30.1.13. Indtrådt som landpostbud 1.8.38, fagp. 82.45, ass. 1.5.46, fagp.II 52.51, oass. 1.9.52, ktr. 1.4.59, postmester i Ruds-Vedby 1.3.60.
421. **Astrup, Svend Rud**, kontrollør, f.5.10.17. Indtrådt 1.9.36, fagp. 73.39, ass. 1.9.42, fagp.II 51.48, oass. 1.2.53, kontrollør i Ålborg 1.4.59.
422. **Baltzersen, Aage Ducdahl**, kontrollør, f.15.12.20. Indtrådt 1.9.37, fagp. 87.40, ass. 1.1.45, fagp.II 50.52, oass. 1.2.53, kontrollør i Hjørring 1.4.59.
423. **Rasmussen, Eigil**, kontrollør, f.3.6.21. Indtrådt 1.9.37, fagp. 79.40, ass. 1.7.45, fagp.II 50.48, oass. 1.4.53, kontrollør i Århus 1.4.59.
424. **Christoffersen, Niels**, kontrollør, f.22.5.22. Indtrådt 1.9.38, fagp. 101.41, ass. 1.4.46, fagp.II 48.48, oass. 1.4.53, ktr. i Kbhavn (rtf.) 1.4.59, kontrollør i kabelingeniørtjenesten 1.4.60.
425. **Carlsen, Alf Hilmer**, kontrollør, f.20.8.22. Indtrådt 1.9.38, fagp. 86.41, ass. 1.4.46, fagp.II 54.49, oass. 1.5.54, kontrollør i Århus 1.4.59.
426. **Jensen, Aage Jepsen**, kontrollør, f.6.10.20. Indtrådt 1.9.37, fagp. 84.40, ass. 1.11.44, fagp.II 45.49, oass. 1.4.53, kontrollør i Odense 1.5.59.
427. **Rasmussen, Olaf Albert Arild**, postmester, f.18.9.20. Indtrådt 1.9.37, fagp. 71.40, ass. 1.10.44, fagp.II 55.51, oass. 1.10.53, postmester i Ulfborg 1.5.59.
428. **Hansen, Erik**, kontrollør, f.3.5.21. Indtrådt 1.9.38, fagp. 89.41, ass. 1.6.45, fagp.II 53.50, oass. 1.10.53, kontrollør i Renne 1.5.59.
429. **Hankil, Poul**, kontrollør, f.14.11.23. Indtrådt 1.9.40, fagp. 97.43, ass. 1.4.46, fagp.II 53.50, oass. 1.11.54, kontrollør i Nakskov 1.5.59.
430. **Madsen, Ove Rikard**, kontrollør, f.1.12.25. Indtrådt 1.9.42, fagp. 71.45, ass. 1.9.47, fagp.II 55.53, oass. 1.9.56, kontrollør i Thorshavn 1.5.59.
431. **Nielsen, Orla Juel**, kontrollør, f.24.12.05. I tgrafv. 16.9.22. fagp. 83.25, ass. 1.10.28, oass. 1.9.46, kontrollør i Kbhavn (htg.) 1.6.59.
432. **Nielsen, Ernst Vilhelm**, postmester, f.31.8.19. Indtrådt 1.9.36, fagp. 53.39, ass. 1.9.43, fagp.II 39.46, oass. 1.10.53, postmester i Otterup 1.6.59.
433. **Kofoed, Børge Larsen**, kontrollør, f.10.3.23. Indtrådt 1.9.40, fagp. 93.43, ass. 1.4.46, fagp.II 59.52, oass. 1.7.54, kontrollør i Århus 1.6.59.
434. **Nielsen, Kai Møller**, kontrollør, f.28.5.26. Indtrådt 1.9.42, fagp. 94.45, ass. 1.9.47, fagp.II 65.52, oass. 1.9.55, kontrollør i 4. overpostinspektorat 1.6.59.
435. **Sørensen, Herman Mariet Reinhold**, kontrollør, f.7.5.19. Indtrådt 1.9.35, fagp.76.38, ass. 1.12.43, fagp.II 37.49, oass. 1.12.52, kontrollør i Kbhavn 1.7.59.
436. **Bøgsted, Edith**, fru, kontrollør, f. 18.12.18. Indtrådt 1.9.36, fagp. 82.39, ass. 1.1.43, fagp. II 46.52, oass. 1.12.52, kontrollør i Kbhavn 1.7.59.
437. **Pedersen, Jens Juul Fiederholt**, kontrollør, f.7.12.20. Indtrådt 1.9.38, fagp. 84.41, ass. 1.1.45, fagp.II 40.48, oass. 1.10.53, kontrollør i Randers 1.7.59.
438. **Frederiksen, Ernst Windebalde**, kontrollør, f.27.2.23. Indtrådt 1.9.39, fagp. 80.42, ass. 1.4.46, fagp.II 52.52, oass. 1.2.54, kontrollør i Thisted 1.7.59.
439. **Klenø, Svend Gyrd**, kontrollør, f.4.7.00. I tgrafv. 1.9.17, fagp. 82.18 (u.f.nr. 1.4.—30.9.23), ass. 1.3.24, oass. 1.4.49, kontrollør i Kbhavn (htg.) 1.8.59.
440. **Tømmerup, Arne Ludvig**, kontrollør, f.20.8.22. Indtrådt 1.9.39, fagp. 84.42, ass. 1.4.46, fagp.II 57.49, oass. 1.12.53, kontrollør i generaldirektoratet (2. teknisk kontor) 1.9.59.
441. **Tornbak, Preben**, kontrollør, f.28.11.22. Indtrådt 1.9.39, fagp. 69.42, ass. 1.4.46, fagp.II 39.52, oass. 1.8.54, kontrollør i Kbhavn (rtf.) 1.9.59.
442. **Møller, Niels Hansen**, kontrollør, f.28.10.21. Indtrådt 1.9.40, fagp. 87.43, ass. 1.4.46, fagp.II 59.50, oass. 1.8.54, kontrollør i overtelegrafinspektoratet 1.9.59.

443. **Ellegaard, Svend Aage**, kontrollør, f.28.10.21. Indtrådt 1.9.38, fagp. 83.41, ass. 1.11.45, fagp.II 49.50, oass. 1.11.54, kontrollør på overpostmesterens kontor 1.9.59.
444. **Lorenzen, Tage Møller**, kontrollør, f.19.11.16. Indtrådt 1.9.34, fagp. 74.37, ass. 1.12.40, fagp.II 36.44, ass. 1.10.50, kontrollør i Fredericia 1.10.59.
445. **Petersen, Povl Alfred**, kontrollør, f.18.2.20. Indtrådt 1.9.36, fagp. 75.39, ass. 1.3.44, fagp.II 47.47, oass. 1.12.52, kontrollør i Kbhavn 1.10.59.
446. **Larsen, Esther**, frk. kontrollør, f.8.8.17. Indtrådt 1.9.36, fagp. 78.39, ass. 1.9.42, fagp.II 47.49, oass. 1.1.53, kontrollør i Kbhavn 1.10.59.
447. **Schmidt, Ernst Helmer Egelund**, kontrollør, f.16.2.24. Indtrådt 1.9.40, fagp. 80.43, ass. 1.4.46, fagp.II 57.52, oass. 1.9.54, kontrollør i Kbhavn (htg.) 1.10.59.
448. **Rønn, Christen Larsen**, kontrollør, f.21.4.02. I tgrafv.1.6.20, fagp. 97.22, ass. 1.6.26, prøve i postfagene 35.31, oass. 1.4.49, kontrollør i Kbhavn (htg.) 1.11.59.
449. **Breum, Carl Frederik**, kontrollør, f.7.3.20. Indtrådt 1.9.36, fagp. 77.39, ass. 1.4.44, fagp.II 53.49, oass. 1.4.53, kontrollør i Kbhavn 1.11.59.
450. **Toft, Carl Aage**, kontrollør, f.31.1.18. Indtrådt 1.9.35, fagp. 61.38, ass. 1.2.42, fagp.II 36.51, oass. 1.10.52, kontrollør i Nykøbing Fl. 1.12.59.
451. **Jørgensen, Frede Randrup**, kontrollør, f.14.9.19. Indtrådt 1.9.36, fagp. 79.39, ass. 1.10.43, fagp.II 38.48, oass. 1.3.53, kontrollør i Århus 1.12.59.
452. **Dyhr, Henry Oskar**, kontrollør, f.17.3.16. Indtrådt som postbud 1.4.40, fagp. 75.47, ass. 1.5.48, fagp.II 41.51, oass. 1.7.53, kontrollør i Kbhavn 1.12.59.
453. **Pedersen, Edmund Jens**, kontrollør, f.29.4.19. Indtrådt 1.9.37, fagp. 92.40, ass. 1.9.43, fagp.II 54.48, oass. 1.11.53, kontrollør i Holbæk 1.12.59.
454. **Mortensen, Peter Kristian Svend**, kontrollør, f.10.4.19. Indtrådt 1.9.36, fagp. 66.39, ass. 1.5.43, fagp.II 45.46, oass. 1.11.53, kontrollør i Kbhavn 1.1.60.
455. **Jacobsen, Hugo Erik**, kontrollør, f.24.9.19. Indtrådt 1.9.36, fagp. 69.39, ass. 1.10.43, fagp.II 47.51, oass. 1.7.53, kontrollør i postgirokontoret 1.2.60.
456. **Svenstrup, Poul**, kontrollør, f.25.2.18. Indtrådt 1.9.36, fagp. 71.39, ass. 1.9.42, fagp.II 42.45, oass. 1.7.53, kontrollør i Kbhavn 1.3.60.
457. **Mortensen, Herbert**, kontrollør, f.31.8.16. Indtrådt 1.9.36, fagp. 65.39, ass. 1.9.42, fagp.II 43.48, oass. 1.11.53, kontrollør i Kbhavn 1.3.60.
458. **Findsen, Adda Maria Nielsine**, fru, kontrollør, f.12.4.02. I tgrafv. 1.9.18, fagp. 86.19, ass. 1.9.24, ass. 1.4.49, kontrollør i Odense T. 1.4.60.
459. **Jensen, Kristian Ejvind**, kontrollør, f.10.1.17. Indtrådt 1.9.36, fagp. 59.39, ass. 1.9.42, fagp.II 42.46, oass. 1.4.53, kontrollør i Nykøbing Sjælland 1.4.60.
460. **Brønnum, Knud Christian**, telegrafmester, f.26.3.16. Tegner 1.9.48, telegrafmester II 1.4.53, telegrafmester i 18. lkl. 1.4.60 (radioingeniørtjenesten (Lindholm)).
461. **Nielsen, Aage**, kontrollør, f.17.5.20. Indtrådt 1.9.37, fagp. 82.40, ass. 1.6.44, fagp.II 57.48, oass. 1.11.53, kontrollør i Kbhavn 1.4.60.
462. **Jensen, Poul Wejersøe**, kontrollør, f.17.6.18. Indtrådt 1.9.37, fagp. 63.40, ass. 1.9.43, fagp.II 36.48, oass. 1.11.53, kontrollør i Esbjerg 1.4.60.
463. **Jensen, Georg Villy Jost**, kontrollør, f.6.11.20. Indtrådt 1.9.37, fagp. 82.40, ass. 1.12.44, fagp.II 54.48, oass. 1.12.53, kontrollør i postgirokontoret 1.4.60.
464. **Sørensen, Verner Theodor**, kontrollør, f.28.6.21. Indtrådt 1.9.37, fagp. 82.40, ass. 1.7.45, fagp.II 45.52, oass. 1.12.53, kontrollør i Kbhavn 1.4.60.
465. **Sørensen, Ove**, kontrollør, f.8.4.23. Indtrådt 1.9.40, fagp.99.43, ass. 1.4.46, fagp.II 58.49, oass. 1.8.54, kontrollør i Kbhavn (rtf.) 1.4.60.
466. **Højlund, Jens Karl**, kontrollør, f.21.9.22. Indtrådt 1.9.39, fagp. 72.42, ass. 1.4.46, fagp.II 42.52, oass. 1.8.54, kontrollør i Kbhavn (rtf.) 1.4.60.
467. **Damgaard, Jens Madsen**, kontrollør, f.26.1.22. Indtrådt 1.9.39, fagp. 71.42, ass. 1.2.46, fagp.II 46.51, oass. 1.8.54, kontrollør i Kbhavn (rtf.) 1.4.60.
468. **Langenholt, Hans Jørgen Holten Andersen**, ingeniør, f.8.10.22. Ingeniør i 7. lkl. 1.3.55, ingeniør i 18. lkl. 1.4.60 (generaldirektoratet (3. teknisk kontor)).
469. **Poulsen, Peder Børge**, kontrollør, f.10.8.23. Indtrådt 1.9.40, fagp. 85.43, ass. 1.4.46, fagp.II 44.49, oass. 1.4.55, kontrollør i kabelingeniørtjenesten 1.4.60.
470. **Jakobsen, Verner Vest**, telegrafmester, f.29.12.27. Telegrafmester i 7. lkl. 1.12.55, telegrafmester i 18. lkl. 1.4.60 (2. ingeniørdistrikt (Gram)).
471. **Hansen, Poul**, kontrollør, f.20.8.28. Indtrådt 1.9.44, fagp.106.47, ass. 1.9.49, fagp.II 67.55, oass. 1.9.56, kontrollør i generaldirektoratet (5. ekspeditionskontor) 1.4.60.
472. **Jensen, Hans Jørgen Sigaard**, ingeniør, f.7.6.28. Ingeniør i 7. lkl. 1.11.56, ingeniør i 18. lkl. 1.4.60 (3. ingeniørdistrikt).
473. **Gregersen, Gunnar Vincens**, kontrollør, f.14.11.17. Indtrådt 1.9.34, fagp. 66.37, ass. 1.12.41, fagp.II 40.51, oass. 1.12.52, kontrollør i Silkeborg 1.5.60.
474. **Nielsen, Heinz Georg**, kontrollør, f.29.11.19. Indtrådt 1.9.36, fagp. 64.39, ass. 1.12.43, fagp.II 39.48, oass. 1.7.53, kontrollør i Odense 1.5.60.
475. **Birch, Erik Helmer**, kontrollør, f.10.11.21. Indtrådt 1.9.38, fagp. 69.41, ass. 1.12.45, fagp.II 51.53, oass. 1.10.54, kontrollør i Århus 1.5.60.
476. **Mortensen, Rigmor Elisabeth**, frk., kontrollør, f.15.2.00. I tgrafv. 1.11.15, fagp. 81.16, ass. 1.11.21, oass. 1.4.46, kontrollør i Kbhavn (rtf.) 1.6.60.
477. **Madsen, Niels Jørgen Søndergaard**, kontrollør, f.31.8.19. Indtrådt 1.9.37, fagp. 79.40, ass. 1.9.43, fagp.II 47.50, oass. 1.4.54, kontrollør i Kbhavn 1.6.60.
478. **Nielsen, Helge Johannes**, kontrollør, f.10.4.21. Indtrådt 1.9.37, fagp. 79.40, ass. 1.5.45, fagp. II 41.52, oass. 1.4.54, kontrollør i Kbhavn 1.6.60.
479. **Sørensen, Henry Møller**, kontrollør, f.7.7.21. Indtrådt 1.9.37, fagp. 74.40, ass. 1.8.45, fagp.II 45.51, oass. 1.10.53, kontrollør i Ringsted 1.7.60.
480. **Holm, Bjerne Sofus**, kontrollør, f.17.10.18. Indtrådt 1.9.37, fagp. 72.40, ass. 1.9.43, fagp.II 43.48, oass. 1.4.54, kontrollør i Kbhavn 1.7.60.
481. **Hansen, Erik Carl Gissel**, kontrollør, f.29.4.20. Indtrådt 1.9.37, fagp. 71.40, ass. 1.5.44, fagp.II 40.48, oass. 1.4.54, kontrollør i Kbhavn 1.7.60.
482. **Jensen, Viggo**, kontrollør, f.1.2.02. I tgrafv. 1.9.18, fagp. 105.19, ass. 1.9.24, oass. 1.7.47, kontrollør i Fredericia T. 1.9.60.
483. **Foldager, Vagn**, postforvalter, f.26.4.20. Indtrådt 1.9.36, fagp. 66.39, ass. 1.5.44, (u.f.nr. 1.6.45—31.1.46), fagp.II 43.51, oass. 1.10.54, postforvalter ved Bolbro postekspedition (Odense) 1.9.60.
484. **Jørgensen, Poul**, kontrollør, f.17.8.19. Indtrådt 1.9.37, fagp. 82.40, ass. 1.9.43, fagp.II 48.47, oass. 1.12.53, kontrollør i Varde 1.10.60.
485. **Vollerup, Walthar**, kontrollør, f.25.10.21. Indtrådt som postbud 1.11.45, fagp. 99.51, ass. 1.5.52, fagp.II 58.55, oass. 1.11.55, kontrollør i Odense 1.12.60.
486. **Jensen, Poul Erik**, kontrollør, f.17.3.24. Indtrådt 1.9.41, fagp. 79.44, ass. 1.9.46, fagp.II 64.53, oass. 1.6.56, kontrollør ved post- og telegrafvesenets værksteder 1.12.60.
487. Stillingen som postmester i Nekse er ledig.

## 15. lønningsklasse.

Overassistenten er sat i skema bagefter postmestre m. fl., men anciennitets-nummerrækken er fælles for samtlige i 15. lønningsklasse ansatte.

1. **Juhlert, Ehrenfred Frederik Sejdelin**, postmester f.29.4.98. I postv. 1.10.14, fagp. 74.17, ass. 1.10.20, fagp.II 49.25, oass. 1.5.36, postmester i Lohals 1.9.46.
2. **Garvold, Jens Ludvig**, postmester, f.17.5.93. I postv. 1.10.12, fagp. 82.15, ass. 1.10.19, fagp.II 40.25, oass. 1.3.37, postmester ved indleveringspostkontor 26 1.10.49.
4. **Høvring, Knud**, postmester, f.13.1.94. I postv. 1.4.11, fagp. 68.14, ass. 1.2.19, oass. 1.5.37, postmester i Tørring 1.6.45.
5. **Nielsen, Søren Sigfred**, postmester, f.22.4.92. I postv. 1.3.10, fagp. 63.14, ass. 1.3.18, oass. 1.5.37, postmester i Aså 1.1.48.
6. **Mortensen, Charles**, postmester, f.25.8.96. I postv. 1.10.13, fagp. 76.16, ass. 1.10.19, fagp.II 36.28, oass. 1.12.37, postmester i Vestervig 1.6.48.
7. **Sørensen, Frederik Holger Conrad**, postmester, f.20.6.92. I postv. 15.9.08, fagp. 58.12, ass. 1.7.17, postmester i Gudhjem 1.5.38.
8. **Rasmussen, Peter**, postmester, f.2.5.91. I postv. 15.9.08, fagp. 48.12, ass. 1.6.16, postmester i Karby 1.12.38.
12. **Hjardemaal, Rudolf Ludvig**, postmester, f.27.9.92. I postv. 15.9.08, fagp. 52.12, ass. 1.10.17, postmester i Føllenslev 1.5.42, postmester i Troense 1.5.57.

16. Olsen, Monica Brinckmeyer, frk., postmester, f.7.8.01. I postv. 13.19, fagp. 79.22, ass. 1.3.25, fagp.II 36.33, oass. 1.12.42, postmester ved indleveringspostkontor 32 1.12.53.
19. Christensen, Anker Maribus, konstruktør, f.15.10.05. Tegner 1.8.38, konstruktør III 1.5.39, konstruktør II i 2. ingeniørdistrikt 1.4.43.
20. Jensen, Jørgen Peder Vilhelm Brandstrup, postmester, f. 6.9.94. I postv. 1.10.12, fagp. 61.15, ass. 1.10.19, oass. 1.6.43, postmester i Græsted 1.5.54.
26. Borrevang, Christian Ejnert, postmester, f.14.2.92. I postv. 15.9.09, fagp. 55.13, ass. 1.3.17, oass. 1.4.44, postmester ved indleveringspostkontor 43 1.6.51.
29. Nielsen, Martin, postmester, f.22.5.98. I tgråfv. 1.4.16, fagp. 93.16, ass. 1.4.22, prøve i postfagene 39.30, oass. 1.4.44, postmester i Knebel 1.4.53.
30. Killendahl, Paul Ludvig, postmester, f.13.9.03. I tgråfv. 16.8.20, fagp. 95.23, ass. 1.9.26, prøve i postfagene 53.33, fagp.II 42.36, oass. 1.4.44, postmester på Fejø 1.2.52, postmester i Hasle 1.9.58.
33. Madsen, Anna Marie Elisabeth, frk., postmester, f.4.7.02. I postv. 1.9.20 (ude af postv. 1.4.21—31.10.22), fagp. 74.25, ass. 1.4.28, fagp.II 37.35, oass. 1.1.41, postmester ved indleveringspostkontor 37 1.2.57.
34. Jepsen, Arnold Sophus, postmester, f.24.4.04. I tgråfv. 16.8.20, fagp. 81.23, ass. 1.9.26, prøve i postfagene 43.31, fagp.II 47.35, oass. 1.11.44, postmester ved indleveringspostkontor 42 1.3.56.
38. Hansen, Ingeborg Julie Marie, frk., postmester, f.9.8.98. I tgråfv. 1.11.15, fagp. 96.16, ass. 1.11.21, prøve i postfagene 39.29, oass. 1.4.45, postmester ved indleveringspostkontor 18 1.7.56.
39. Halvgaard, Hans Peter, postmester, f.9.8.03. I postv. 1.9.20 (ude af postv. 1.4.21—31.10.22), fagp. 60.25, ass. 1.4.28, fagp.II 51.36, oass. 1.4.45, postmester i Borre 1.12.53.
41. Christensen, Knud Niels Christen, postmester, f.4.7.97. I tgråfv. 2.1.14, fagp. 62.14, ass. 1.1.20, prøve i postfagene 34.29, oass. 1.9.45, postmester ved indleveringspostkontor 14 1.9.56.
43. Jørgensen, Jens Peder, postforvalter, f.29.11.01. I tgråfv. 1.1.18, fagp. 79.18, ass. 1.1.24, prøve i postfagene 46.30, oass. 1.9.45, postforvalter ved postekspedition Silkeborg 1 1.4.53.
45. Pettersen, Johannes Zeuthen Hans Agerbek, postforvalter, f.18.4.98. I tgråfv. 1.12.19, fagp. 95.22, ass. 1.12.25, prøve i postfagene 41.30, oass. 1.11.45, postforvalter ved postekspedition Horsens 2 1.3.48.
47. Krogh, Niels Viktor, postmester, f.17.5.03. I tgråfv. 16.8.19, fagp. 73.22, ass. 1.9.25, prøve i postfagene 37.32, oass. 1.12.45, postmester i Jagerspris 1.10.54.
49. Moestrup, Kristiane, frk., postforvalter, f.19.3.00. I postv. 1.9.20 (ude af postv. 1.4.21—31.10.22), fagp. 63.25, ass. 1.4.28, fagp.II 36.32, postforvalter ved postekspedition Randers 1 1.2.46.
50. Hermansen, Walter, postmester, f.10.12.07. I postv. 1.9.24, fagp. 76.27, ass. 1.9.30, fagp.II 38.34, oass. 1.3.46, postmester i Mern 1.12.54.
57. Møllerup, Elisabeth, frk., postmester, f.11.10.99. I tgråfv. 25.1.16, fagp. 102.18, ass. 1.2.22, prøve i postfagene 35.29, oass. 1.4.46, postmester ved indleveringspostkontor 33 1.5.58.
58. Hansen, Karen Marie frk., postmester, f.27.10.96. I tgråfv. 1.4.16, fagp. 92.16, ass. 1.4.22, prøve i postfagene 50.31, oass. 1.4.46, postmester ved indleveringspostkontor 45 1.5.58.
65. Honoré, Kaj Alfred, postmester, f.28.8.01. I tgråfv. 1.9.18, fagp. 74.19, ass. 1.9.24, prøve i postfagene 35.31, oass. 1.4.46, postmester i Havndal 1.10.54.
66. Nielsen, Karl Christian Gram, postmester, f.20.11.04. I tgråfv. 16.8.20, fagp. 95.23, ass. 1.9.26, prøve i postfagene 43.31, fagp. II 47.38, oass. 1.4.46, postmester ved indleveringspostkontor 47 1.4.60.
69. Pedersen, Gunnar Hofman, postforvalter, f.18.4.05. I tgråfv. 16.9.22, fagp. 85.26, ass. 1.5.29, prøve i postfagene 38.31, oass. 1.10.46, postforvalter ved postekspedition Vejle 1 1.2.53.
71. Pedersen, Harald Martin, postmester, f.10.7.11. Indtrådt 1.9.30, fagp. 95.33, ass. 1.9.36, fagp.II 58.40, oass. 1.11.46, postmester i Fuglebjerg 1.9.56.
75. Andersen, Anders Christian, postforvalter, f.24.7.93. I postv. 1.10.10, fagp. 55.16, ass. 1.10.19, postforvalter ved postekspedition Ålborg 6 1.5.47, postforvalter ved postekspedition Ålborg 4 1.1.58.
78. Holst-Christensen, Anna, fru, postmester, f.6.3.00. I tgråfv. 1.9.18, fagp. 91.19, ass. 1.9.24, prøve i postfagene 37.31, oass. 1.7.47, postmester ved indleveringspostkontor 41 1.11.59.
88. Sørensen, Børge Jul, postmester, f.24.12.13. Indtrådt 1.9.31, fagp. 77.34, ass. 1.1.38, fagp.II 45.44, oass. 1.4.48, postmester ved indleveringspostkontor 39 1.6.55.
93. Roust, Erna Rigmor, frk., postmester, f.30.5.99. I tgråfv. 15.5.19, fagp. 95.21, ass. 1.6.25, prøve i postfagene 48.31, oass. 1.9.48, postmester ved indleveringspostkontor 8 1.11.58.
94. Raage, Agnete Lauridsen, frk., postmester, f.24.1.00. I tgråfv. 16.8.19, fagp. 100.21, ass. 1.9.25, prøve i postfagene 48.30, oass. 1.9.48, postmester ved indleveringspostkontor 46 1.4.60.
110. Nielsen, Hans, centralmester, f.21.10.95. Overtaget fra tysk tjeneste som overtelegrafbud II 1.8.20, linieomtør I 1.5.24, omtør I 1.6.29, overomtør 1.6.36, mekaniker 1.5.39, overmekaniker 1.4.46, centralmester 1.4.49 (2. ingeniørdistrikt (Sønderborg)).
112. Andreasen, Villy, konstruktør, f.15.12.19. Konstruktør III 1.6.48, konstruktør II 1.6.49 (generaldirektoratet (3. teknisk kontor)).
116. Højberg, Christian Gerhardt Feifer, konstruktør, f.3.1.22. Konstruktør III 1.11.48, konstruktør II 1.11.49 (generaldirektoratet (3. teknisk kontor)).
123. Helmig, Asger, postmester, f.16.5.17. Indtrådt 1.9.34, fagp. 86.37, ass. 1.6.41, fagp.II 56.46, oass. 1.4.50, postmester i Glemsbjerg 1.2.57.
124. Olesen, Oluf Arnold, centralmester, f.1.12.97. Omotør I 1.7.21, overomtør 1.5.24, mekaniker I 1.5.36, overmekaniker 1.4.44, centralmester 1.4.50 (2. ingeniørdistrikt).
127. Jespersen, Gunner Viggo, postmester, f.26.4.12. Indtrådt som landpostbud 1.11.36, fagp. 66.45, ass. 1.5.46, fagp.II 41.49, oass. 1.11.50, postforvalter ved postekspedition Nørresundby 1 1.2.52, postmester i Ørsted 1.11.58.
133. Nautrup, Jens Magnus, telegrafmester, f.19.5.98. Omotør I 1.1.29, overomtør 1.11.34, mekaniker I 1.4.43, overmekaniker 1.4.46, telegrafmester II 1.4.51 (radioingeniørtjenesten (Skive)).
136. Jensen, Niels Poul Johannes, postmester, f.6.1.02. I postv. 1.3.19, fagp. 75.22, ass. 1.3.25, oass. 1.5.51, postmester i Lunderskov 1.11.58.
137. Pedersen, Jens Oluf, postforvalter, f.28.7.02. I tgråfv. 1.12.19, fagp. 96.22, ass. 1.12.25, prøve i postfagene 34.33, postforvalter ved postekspedition Ålborg 1 1.5.51.
138. Nielsen, Ove Hartvig, konstruktør, f.25.2.23. Konstruktør III 1.5.50, konstruktør II 1.7.51 (3. ingeniørdistrikt).
140. Tilly, Albert Carl Ludvig, løjtnant, postmester, f.30.4.94. I postv. 1.4.11, fagp. 68.14, ass. 1.5.19, postmester i Esum 1.11.51.
147. Rasmussen, Holger Jensen, postforvalter, f.18.1.02. I postv. 1.9.18, fagp. 64.21, ass. 1.9.24, oass. 1.4.52, postforvalter ved postekspedition Odense 4 1.12.60.
158. Nielsen, Hans Vilhelm, postmester, f.6.12.19. Indtrådt 1.9.36, fagp. 82.39, ass. 1.1.44, fagp.II 42.48, oass. 1.8.52, postmester i Nørre Nebel 1.10.58.
170. Flarup, Knud Rosenørn, postmester, f.13.8.19. Indtrådt 1.9.36, fagp. 77.39, ass. 1.9.43, fagp.II 53.49, oass. 1.4.53, postmester ved indleveringspostkontor 44 1.4.54.
171. Andersen, Ove Andreas, postmester, f.15.5.20. Indtrådt 1.9.36, fagp. 65.39, ass. 1.6.44, fagp.II 38.48, oass. 1.4.53, postmester i Herlufmagle 1.6.60.
172. Jacobsen, Vilhelm Schelowsky, telegrafmester, f.8.2.24. Omotør I 1.9.49, tegner 1.4.52, telegrafmester II 1.4.53 (2. ingeniørdistrikt).
173. Mortensen, Niels Ladegaard, maskinmester, f.8.10.15. Maskinist 1.4.50, maskinmester II 1.4.53 (2. ingeniørdistrikt).
174. Bødkerholm, Folmer Erik, maskinmester, f.16.1.22. Maskinist 1.4.50, maskinmester II 1.4.53 (1. ingeniørdistrikt).
178. Carl, Hans, maskinmester, f.25.11.21. Maskinist 1.6.52, maskinmester II 1.7.53 (kabelingeniørtjenesten (Rømo)).
179. Sørensen, Hans Otto, konstruktør, f.30.4.23. Konstruktør III 1.9.52, konstruktør II 1.9.53 (2. ingeniørdistrikt).
181. Krøger, Palle Gustav, postmester, f.3.6.22. Indtrådt 1.9.38, fagp. 88.41, ass. 1.4.46, fagp.II 59.51, oass. 1.10.53, postmester i Kolby Kås 1.12.58.
186. Pedersen, Jens Arnold, konstruktør, f.26.4.27. Konstruktør III 1.11.52, konstruktør II 1.11.53 (3. ingeniørdistrikt).
191. Krarup, Niels Jakob, postmester, f.28.8.20. Indtrådt 1.9.39, fagp. 88.42, ass. 1.9.45, fagp.II 44.51, oass. 1.12.53, postforvalter ved postekspedition Randers 2 1.12.57, postmester i Byrum 1.12.60.
192. Lund, Kristian Sigurd, postmester, f.1.2.18. Indtrådt 1.9.37, fagp. 73.40, ass. 1.9.43, fagp.II 43.48, oass. 1.2.54, postmester i Høng 1.12.60.
193. Jensen, Ejnar Berg, postmester, f.30.12.22. Indtrådt 1.9.39, fagp. 70.42, ass. 1.4.46, fagp.II 48.53, oass. 1.2.54, postmester i Højer 1.5.59.



217. **Nerløe, Helge**, telegrafmester, f.20.3.17. Tegner 1.4.42, telegrafmester i 7. lkl. 1.4.54 (1. ingeniørdistrikt).
218. **Buchardt, Rudolf**, centralmester, f.2.6.06. Montør I 1.5.34, mekaniker 1.6.40, overmekaniker 1.4.46, centralmester 1.4.54 (1. ingeniørdistrikt (Stege)).
219. **Frederiksen, Esther**, frk., postforvalter, f.3.12.20. Indtrådt 1.9.38, fagp. 88.41, ass. 1.1.45, fagp.II 51.52, postforvalter ved postekspedition Ålborg 5 1.5.54.
233. **Brodersen, Gunner Emanuel**, centralmester, f.16.10.14. Montør I 1.4.42, mekaniker II 1.4.46, mekaniker I 1.4.52, centralmester 1.10.54 (2. ingeniørdistrikt (Tønder)).
239. **Steffensen, Peter**, postforvalter, f.27.2.99. I postv. 1.9.20, fagp. 73.23, ass. 1.9.26, postforvalter ved postekspedition Esbjerg 1 1.12.54.
282. **Olsen, Svend Aage**, centralmester, f.1.6.19. Montør I 1.8.43, mekaniker II 1.11.46, mekaniker I 1.4.52, centralmester 1.7.55 (2. ingeniørdistrikt (Haderslev)).
292. **Jensen, Ernst Edvin**, ingeniør, f.19.7.20. Ingeniør i 7. lkl. 1.9.55 (2. ingeniørdistrikt).
328. **Jensen, Hilmar Møller**, telegrafmester, f.3.2.15. Montør I 1.12.44, mekaniker II 1.4.49, tegner 1.4.54, telegrafmester i 7. lkl. 1.4.56 (3. ingeniørdistrikt).
362. **Hansen, Aage Bernhard Peder**, postforvalter, f.14.11.03. I tgrafv. 16.8.19, fagp. 78.21, ass. 1.3.26, prøve i postfagene 38.33, postforvalter ved postekspedition Århus 6 1.1.57.
363. **Petersen, Aksel Peter**, styrmand, f.8.11.24. Styrmand i 7. lkl. 1.1.57 (kabelingeniørtjenesten (Korsør)).
364. **Andresen, Andreas**, centralmester, f.3.9.99. Telegrafarbejder 1.11.24, montør II 1.7.31, montør I 1.5.42, mekaniker II 1.9.46, mekaniker I 1.4.53, centralmester 1.2.57 (2. ingeniørdistrikt (Gram)).
372. **Hald, Anna Laura Marie**, frk., postforvalter, f.19.3.02. I postv. 1.4.20, fagp. 69.23, ass. 1.4.26, postforvalter ved postekspedition Århus 4 1.4.57.
394. **Sørensen, Povl Valdemar**, telegrafmester, f.11.4.18. Montør I 1.1.53, tegner 1.9.54, telegrafmester i 7. lkl. 1.4.57 (radioingeniørtjenesten (Kastrup)).
395. **Christensen, Poul Viktor Salomon**, værkemester, f.6.12.93. Montør I 1.10.21, overmontør 1.9.22, mekaniker I 1.7.26, overmekaniker 1.4.53, værkemester II 1.4.57 (1. ingeniørdistrikt).
396. **Jensen, Poul Sofus Peter**, ingeniør, f.12.2.26. Montør I 1.1.49, mekaniker II 1.5.53 (u.f.nr. 1.11.53—31.3.57), ingeniør i 7. lkl. 1.4.57 (radioingeniørtjenesten).
409. **Larsen, Magda Marie**, fru, postforvalter, f.21.12.01. I postv. 1.4.20, fagp. 68.23, ass. 1.4.26, postforvalter ved postekspedition Horsens 1 1.7.57.
446. **Larsen, Rudolf**, postforvalter, f.6.2.25. Indtrådt 1.9.42, fagp. 66.45, ass. 1.9.47, fagp.II 42.53, postforvalter ved postekspedition Ålborg 6 1.3.58.
456. **Krøtel, Hans Herbert**, telegrafmester, f.10.9.24. Tegner 1.11.54, telegrafmester i 15. lkl. 1.4.58. (3. ingeniørdistrikt).
457. **Jørgensen, Hans Torvald**, centralmester, f.22.9.13. Montør I 1.4.42, mekaniker II 1.4.46, mekaniker I 1.4.50, overmekaniker 1.4.52, centralmester 1.4.58 (1. ingeniørdistrikt).
473. **Fryd, Agnete**, frk., postforvalter, f.1.11.12. Indtrådt 1.9.31, fagp. 103.34, ass. 1.9.37, postforvalter ved postekspedition Nørresundby 1 1.11.58.
488. **Jensen, Henning**, ingeniør, f.8.8.25. Ingeniør i 15. lkl. 1.11.58 (2. ingeniørdistrikt).
489. **Jensen, Kjeld**, ingeniør, f.10.8.28. Ingeniør i 15. lkl. 1.11.58 (radioingeniørtjenesten).
490. **Nielsen, Jørgen**, ingeniør, f.20.12.31. Ingeniør i 15. lkl. 1.11.58 (telegraflaboratoriet).
500. **Christophersen, Arne Benedictus**, telegrafmester, f.26.9.25. Tegner 1.3.58, telegrafmester i 15. lkl. 1.4.59 (radioingeniørtjenesten (Kastrup)).
551. **Andersen-Krusell, Carl Harald**, værkemester, f.10.3.16. Montør I 1.4.42, mekaniker II 1.9.46, mekaniker I 1.5.51, overmekaniker 1.4.55, værkemester i 15 lkl. 1.4.60. (radioingeniørtjenesten (Kastrup)).
552. **Pedersen, Emil Søndergaard**, radiomester, f.8.4.17. Montør I 1.4.49, mekaniker II 1.4.54, mekaniker I 1.4.55, overmekaniker 1.4.57, radiomester 1.4.60. (3. ingeniørdistrikt (Skåde)).
614. Stillingen som postforvalter ved postekspedition Randers 2 er ledig.

## Overassistenter.

Nr. i klassen	Navn	Tjenestested	Født	Indtr.	Fagprøve		Fagprøve II	Assistent	Over-assistent
					i postv.	i tgrafv.			
3.	Skaarup, Kai Helge.....	Thisted	5.10.92	15.9.08	55.12	.....	.....	1.11.17	1.5.37
9.	Elfort, Johan Arnold.....	Kbhavn	22.9.98	1.4.16	P 34	89.16	51.37	1.4.22	1.6.40 <sup>1)</sup>
10.	Kjeldsen, Jens Berg.....	Århus T.	1.8.99	2.2.17	P 42	86.17	42.32	1.3.23	1.2.41
11.	Laursen, Heinrich Christian.....	Kbhavn	27.4.98	1.10.14	P 49	76.15	53.33	1.10.20	1.5.41
13.	Honoré-Larsen, Elisabeth, fru.....	gdir.(2.tekn.kt.)	19.11.96	4.9.13	.....	94.16	.....	1.11.19	1.5.42
14.	Sørensen, Anna Emilie Ingeborg, frk.....	Ålborg	20.1.00	2.2.17	P 48	102.17	45.34	1.3.23	1.6.42
15.	Henrichsen, Einar Emil.....	Kbhavn htg.	23.7.96	1.9.12 <sup>2)</sup>	.....	66.13	.....	1.10.19	1.9.42
17.	Granov, Kaj Esra Niels.....	Århus T.	28.9.99	4.6.19	P 42	82.21	38.35	1.7.25	1.3.43 <sup>3)</sup>
18.	Andersen, Signe Margrethe, frk.....	Kbhavn htg.	19.10.97	1.10.14	P 35	85.15	.....	1.10.20	1.4.43
22.	Hjort, Karen, frk.....	Odense T.	21.9.91	1.9.09	.....	85.10	.....	1.10.16	1.7.43
24.	Wium, Olga Johanne, frk.....	Kbhavn rtf.	20.3.96	25.6.13	.....	88.16	.....	1.11.19	1.10.43
25.	Hansen, Edith, fru.....	Sønderborg	2.2.02	1.9.18	P 48	97.19	47.38	1.9.24	1.12.43
27.	Dybdahl, Andrea, frk.....	Kbhavn rtf.	23.11.95	11.1.13	.....	104.16	.....	1.11.19	1.4.44
28.	Fabricius-Lauritzen, Emma Elise Francisca, fru.....	Kbhavn rtf.	23.7.96	5.12.12	.....	88.15	.....	1.11.19 <sup>4)</sup>	1.4.44
35.	Rasmussen, Alfred Kristian.....	Kbhavn	26.2.93	1.10.10	52.15	.....	.....	1.10.18	1.4.45
36.	Dørr, Harriet Johanne Elster, frk.....	Kbhavn	28.6.94	1.10.12	69.15	.....	.....	1.10.19	1.4.45
37.	Skak, Britta Louisa, fru.....	Århus T.	8.9.96	4.1.15	.....	111.18	.....	1.10.21	1.4.45
40.	Frederiksen, Karen Margrethe, frk.....	Århus	11.3.03	16.8.19	P 40	88.21	41.37	1.9.25 <sup>5)</sup>	1.5.45
42.	Høgsbro, Poula, frk.....	Kbhavn	23.5.00	1.4.16	P 49	102.16	.....	1.4.22	1.9.45
44.	Pedersen, Villy Karl Blondin.....	Kbhavn	19.12.06	1.9.24	72.27	.....	46.36	1.9.30	1.9.45
46.	Allert, Margrethe, fru.....	Kbhavn	6.12.09	1.9.30	90.33	.....	53.39	1.9.36	1.11.45
48.	Rasmussen, Marie Matilde Eleonora, frk.....	Ålborg	7.4.02	1.3.19	78.22	.....	40.34	1.3.25	1.2.46
51.	Fester, Ebba Marie Christiane Julie, frk.....	Kbhavn R.	20.5.92	1.9.10	.....	75.11	.....	1.6.17	1.4.46
52.	Jernved, Karen Margrethe Louise, cand. phil., fru.....	Kbhavn R.	18.2.94	2.1.14	.....	97.14	.....	1.3.19	1.4.46 <sup>6)</sup>
53.	Fafner, Laurits Olsen.....	Kbhavn rtf.	18.3.96	1.10.13	.....	78.16	.....	1.11.19	1.4.46
54.	Nis-Hanssen, Ellen, frk.....	Århus T.	25.5.96	6.11.14	.....	97.17	.....	1.12.20	1.4.46
55.	Petersen, Ingeborg Birgitte Josefine Strøm, frk.....	Kbhavn rtf.	18.8.97	1.10.15	.....	93.18	.....	1.10.21	1.4.46
56.	Hørlyck, Jens Jakobsen.....	Kbhavn	27.2.99	1.10.14	P 39	63.15	.....	1.10.20	1.4.46
59.	Bang, Karen Marie, frk.....	Kbhavn	14.6.00	10.8.16	P 43	98.19	.....	1.9.22	1.4.46
60.	Østergaard, Agnes Kathrine Mikkelsen, frk.....	Kbhavn	6.10.01	31.8.17	P 40	119.20	.....	1.9.23	1.4.46
61.	Becker, Ebba, fru.....	Kbhavn	17.2.98	1.3.17	P 36	102.19	.....	1.3.23	1.4.46
62.	Løhde, Kaj Bruun.....	Fredericia T.	6.5.98	1.9.16	.....	67.17	.....	1.9.23	1.4.46
63.	Jacobsen, Broder Charles Horsfeld.....	Fredericia T.	24.3.00	2.2.17	.....	77.17	.....	1.3.24	1.4.46
64.	Laursen, Esther Gunhild, fru.....	Kbhavn htg.	12.9.01	1.9.18	.....	84.19	.....	1.9.25	1.4.46
68.	Stokholm, Karen Hess, fru.....	Svendborg	18.9.98	1.4.16	P 45	94.16	.....	1.4.22	1.10.46
70.	Jensen, Ingeborg, frk. (I).....	Kbhavn	6.5.00	1.2.17	P 44	82.18	.....	1.2.23	1.11.46
72.	Rasmussen, Helga Christiana Stockmarr, fru	Kbhavn rtf.	26.2.98	1.4.16	P 45	89.16	.....	1.4.22	1.12.46
73.	Skaarup, Katrine Amalie Margrethe, fru.....	Kbhavn	27.1.00	1.9.17	P 42	63.18	.....	1.9.23	1.2.47
74.	Skovgaard, Børge Carl.....	gdir.(materieldep.)	11.5.04	16.8.20	.....	74.23	.....	1.9.26	1.4.47

<sup>1)</sup> postforvalter ved postekspedition Odense 2 1.12.49—31.1.50. <sup>2)</sup> u.f.nr. 1.5.—30.9.19°. <sup>3)</sup> postmester i Hirtshals 1.4.46—31.12.56.

<sup>4)</sup> u.f.nr. 1.12.19—31.5.21°. <sup>5)</sup> u.f.nr. 1.4.28—31.3.29. <sup>6)</sup> ktr. 1.4.—30.9.51.

Nr. i klassen	Navn	Tjenestested	Født	Indtr.	Fagprøve		Fagprøve II	Assistent	Over-assistent
					i postv.	i tgrafv.			
<i>(overassistenter)</i>									
76.	Mentzel, Louis Emil	Helsingør	8.10.01	1.9.17	P 44	80.18	.....	1.9.23	1.7.47
79.	Laursen, Dagmar, frk.	Kbhavn	13.12.00	1.9.18	P 46	87.19	.....	1.9.24	1.7.47
80.	Andersson, Sara, frk.	Fåborg	6.9.09	1.9.30	99.33	55.39	.....	1.9.36	1.11.47
81.	Hansen, Else Gunhild, frk.	Kbhavn	19.8.00	1.1.18	P 43	75.18	.....	1.1.24 <sup>1)</sup>	1.2.48
82.	Bjerg, Agnes, frk.	Kbhavn htg.	3.3.02	15.5.19	.....	102.21	.....	1.6.25	1.2.48
83.	Laursen, Olga Anna Kirstine, frk.	Århus T.	3.8.98	2.2.17 <sup>2)</sup>	.....	70.17	.....	1.3.24	1.4.48
84.	Jensen, Ellen Inger Margrethe, fru.	Kbhavn	5.12.01	1.1.19	P 35	93.19	.....	1.1.25	1.4.48
85.	Jensen, Ingeborg, frk. (II)	Kbhavn	3.3.02	15.5.19	P 44	103.21	.....	1.6.25	1.4.48
86.	Jacobsen, Holger Edvard	Kbhavn htg.	4.11.03	1.5.19	P 34	79.21	.....	1.5.25	1.4.48
87.	Røjle, Niels Christian	Kbhavn htg.	18.9.02	1.12.19	.....	83.22	.....	1.12.25	1.4.48
89.	Rasmussen, Holger Christian	Odense	1.8.04	16.8.20	P 34	77.23	.....	1.9.26	1.5.48
90.	Kragh, Helga Elisabet, frk.	Kbhavn rtf.	23.2.94	2.1.14	.....	88.14	.....	1.3.19 <sup>3)</sup>	1.7.48
91.	Honoré, Svend Aage le Fèvre	Fredericia T.	13.8.99	9.6.17	.....	91.20	.....	1.7.23	1.7.48
92.	Nielsen, Helga Marie, frk.	Frederikshavn	17.8.01	1.9.18	P 47	101.19	.....	1.9.24	1.7.48
95.	Jepsen, Robert Ladegaard	Åbenrå	26.3.03	16.8.20	P 37	77.23	.....	1.9.26	1.10.48
96.	Hansen, Else Mariane Oline, fru.	Kbhavn	9.10.00	1.1.19	P 46	87.19	.....	1.1.25 <sup>4)</sup>	1.11.48
97.	Darling, Betty Elisa, frk.	Aalborg T.	15.3.00	12.8.16	P 44	107.18	.....	1.9.22	1.2.49
98.	Bloch, Svend Egil	Fredericia T.	14.1.00	1.9.16	.....	63.17	.....	1.9.22	1.3.49
99.	Krogh, Benedikte Kathrine, fru.	Kbhavn	2.8.03	15.5.19	P 45	90.21	.....	1.6.25	1.3.49
100.	Bøegh, Inger Marie Sprogøe, frk.	Kbhavn	16.10.99	15.5.19	P 35	76.21	.....	1.6.25	1.3.49
101.	Hansen, Inger Antonia, frk.	Soro	30.5.99	20.9.16	P 35	83.19	.....	1.10.22	1.4.49
102.	Larsen, Axel Johannes	Fredericia T.	1.7.01	1.9.17	.....	84.18	.....	1.9.23	1.4.49
103.	Kristensen, Elna Spanggaard, fru.	Esbjerg	25.5.02	1.1.19	P 36	83.19	.....	1.1.25	1.4.49
104.	Nielsen, Lili Margrete Helene, frk.	Kbhavn	1.3.02	24.1.19	P 35	85.19	.....	1.2.25	1.4.49
105.	Nielsen, Else Kirstine Maria, frk.	Kbhavn	30.5.02	16.8.19	P 44	85.21	.....	1.1.26	1.4.49
106.	Petersen, Ellen Birthe Emilie, frk.	Kbhavn	7.1.00	1.6.20	P 49	96.22	.....	1.6.26	1.4.49
107.	Schulz, Svend Aage	Kbhavn	18.6.04	17.5.20	P 33	79.22	.....	1.6.26	1.4.49
108.	Torup, Lars Gertsen	Kbhavn rtf.	25.9.04	16.9.22	.....	76.26	.....	1.5.29	1.4.49
109.	Eskekilde, Folmer Dreyer	Kbhavn htg.	15.8.13	1.9.31	63.34	38.43	.....	1.9.37	1.4.49
111.	Gade, Johanne Amanda Christine, frk.	Haderslev	23.6.99	13.2.17	.....	76.21	.....	1.3.23	1.6.49
113.	Riemann, Kirsten Marie Christensen, fru.	Ålborg T.	2.6.00	2.2.17	.....	100.17	.....	1.3.23	1.10.49
114.	Holm, Poul Vendelbo	Kbhavn htg.	13.8.02	1.9.18	.....	83.19	.....	1.9.24	1.10.49
115.	Mortensen, Jørgen Valdemar Møller	Kbhavn htg.	14.2.02	16.8.19	.....	95.21	.....	1.9.25	1.10.49
117.	Laursen, Hans Skovgaard	Odense	8.5.13	1.9.32	78.35	40.43	.....	1.9.38	1.2.50
118.	Thomsen, Betty Theodora, frk.	Kbhavn R.	14.7.96	12.8.13	.....	87.16	.....	1.11.19	1.4.50
119.	Brusen, Anna Louise, frk.	Fredericia T.	31.12.98	1.9.16	.....	101.17	.....	1.9.22	1.4.50
120.	Petersen, Harriet, frk.	Odense	30.12.99	18.7.16	P 35	88.19	.....	1.8.22	1.4.50
121.	Dahl, Gudrun Amalie, frk.	Kbhavn	7.11.01	1.9.18	P 42	90.19	.....	1.9.24	1.4.50
122.	Sørensen, Edith Charlotte, fru.	Kbhavn	23.9.01	1.9.18	P 43	88.19	.....	1.9.24	1.4.50
125.	Strand, Valborg Schousen, fru.	Kbhavn	5.3.02	1.12.19	.....	98.22	.....	1.12.25	1.7.50
126.	Roy, Paul Vilhelm le Fèvre	Fredericia T.	11.3.01	1.9.17	.....	63.18	.....	1.9.23	1.10.50
128.	Spelling, Paula Moth, fru.	Kbhavn R.	11.12.96	1.10.14	.....	82.15	.....	1.10.20	1.12.50
129.	Frederiksen, Poul Bernhard	Kbhavn	28.7.97	1.10.14	72.17	.....	.....	1.10.20	1.4.51
130.	Karn, Axel Edvard Lorentz	Kbhavn	4.12.97	1.10.14	64.17	.....	.....	1.10.20	1.4.51
131.	Nielsen, Niels Peter, cand. phil. . . . . gdir.(munderingsdep.)		8.7.98	1.9.18	75.21	.....	.....	1.9.24	1.4.51
132.	Nielsen, Ole Frølund	Kbhavn	11.6.02	1.3.19	82.22	.....	.....	1.3.25	1.4.51
134.	Bech, Uffe Anton	Kbhavn R.	26.4.97	1.10.14	.....	79.15	.....	1.10.20	1.5.51
135.	Peters, Vilhelm Berg	Kolding T.	22.5.02	1.1.19	.....	88.19	.....	1.11.25	1.5.51
139.	Nielsen, Ejnar Krosgaard	Kbhavn	11.10.98	1.10.15	57.19	.....	.....	1.10.21	1.6.51 <sup>5)</sup>
141.	Mosholt, Karen Elvira Dusine, frk.	Kbhavn htg.	10.12.01	1.12.19	.....	95.22	.....	1.12.25	1.11.51
142.	Skancke, Petra Hansine, fru.	Kbhavn rtf.	1.3.97	7.4.14	.....	81.16	.....	1.5.20	1.4.52
143.	Borch, Lilly, fru	Odense T.	17.10.95	2.1.14	.....	72.14	.....	1.1.20	1.4.52

<sup>1)</sup> u.f.nr. 1.5.—30.9.25. <sup>2)</sup> u.f.nr. 1.7.20—30.6.21°. <sup>3)</sup> u.f.nr. 1.2.—31.7.21°. <sup>4)</sup> u.f.nr. 10.7.—9.10.31°. <sup>5)</sup> u.f.nr. 1.3.—30.6.58.

Nr. i klassen	Navn	Tjenestested	Født	Indtr.	Fagprøve		Fagprøve II	Assistent	Overassistent
					i postv.	i tgrafv.			
<i>(overassistenter)</i>									
144.	Hulbeck, Ellen Johanne Bähr, frk.	Kbhavn rtf.	26.6.95	1.2.15	.....	82.15	.....	1.2.21	1.4.52
145.	Petersen, Else Alberti, frk.	Kbhavn rtf.	31.12.98	1.11.15	.....	76.16	.....	1.11.21	1.4.52
146.	Nielsen, Astrid Margrethe, frk.	Kbhavn R.	5.8.98	1.2.17	.....	80.17	.....	1.11.23	1.4.52
148.	Christiansen, Aksel Laurits	Kbhavn	4.6.02	1.9.18	75.22	.....	.....	1.3.25	1.4.52
149.	Rasmussen, Simon Laurits Nikolaj	Kbhavn htg.	6.4.95	1.12.19	.....	93.20	.....	1.8.25	1.4.52
150.	Mogensen, Karl Peter Nicolaj	Kbhavn	13.7.04	1.9.20 <sup>1</sup>	86.25	.....	.....	1.4.28	1.4.52
151.	Nielsen, Axel Jørgen Agathon	gdir.(4.ekspkt.)	12.9.01	17.5.20	P 38	91.22	.....	1.6.26	1.4.52
152.	Andreassen, Esther Iris, fru	Kbhavn htg.	7.11.02	1.12.19	.....	75.22	.....	1.3.26	1.4.52
153.	Velløv, Vagn	Kbhavn htg.	4.5.03	15.5.19	.....	71.21	.....	1.6.25	1.4.52
154.	Simonsen, Simon Svendsen	Skagen radio	14.10.19	1.9.36	83.39	.....	49.47	1.11.43	1.4.52 <sup>2</sup>
155.	Kolbjørn, Anna Margrethe Kragh, fru	Kbhavn rtf.	7.5.99	1.9.16	.....	80.17	.....	1.9.22	1.6.52
156.	Lorenzen, Alfred	2.ingeniørdistr.	7.2.17	1.9.35	78.38	.....	40.49	1.9.41	1.7.52
157.	Toft, Jens Peter Edvard	Kbhavn	1.2.20	1.9.36	83.39	.....	54.51	1.2.44	1.7.52
159.	Mentze, Henriette, fru	Århus T.	5.2.98	16.9.14	.....	70.16	.....	1.10.20	1.9.52
160.	Knudsen, Paula Karen Gunhilda, fru	Århus T.	24.7.02	15.5.19	.....	100.21	.....	1.6.25	1.9.52
161.	Christensen, Bertel	Fredericia T.	26.5.03	16.8.19	P 33	86.21	.....	1.9.25	1.9.52
162.	Ovesen, Henrik Andreas Marian Anker	Kbhavn htg.	10.12.02	1.9.19	.....	107.21	.....	1.9.25	1.4.47 <sup>3</sup>
163.	Winther, Povl	Nykøbing Fl.	29.12.00	1.9.18	66.21	.....	.....	1.9.24	1.12.52
164.	Nielsen, Esther Margrethe, frk.	Frederikshavn	5.6.19	1.9.37	79.40	.....	41.47	1.9.43	1.3.53
165.	Bertelsen, Nikolaj Peter	Skagen	7.3.97	4.9.13	P 34	89.16	.....	1.11.19	1.4.53
166.	Greisen, Richard	postgirokontoret	22.7.97	1.10.14	70.17	.....	.....	1.10.20	1.4.53
167.	Junge, Signe, fru	Århus T.	9.2.97	1.11.15	.....	96.16	.....	1.11.21	1.4.53
168.	Thomsen, Engel Margrethe, fru	Fredericia T.	3.1.02	1.1.19	.....	98.19	.....	1.1.25 <sup>4</sup>	1.4.53
169.	Mosvig, Minos Walter	postgirokontoret	27.6.02	1.4.20	58.23	.....	.....	1.4.26	1.4.53
175.	Kragh, Esther, frk.	Kbhavn rtf.	22.5.99	16.8.16	.....	78.18	.....	1.9.22	1.7.53
176.	Olsen, Karen, frk.	Kbhavn rtf.	2.11.97	1.4.16	.....	63.16	.....	1.4.22	1.7.53
177.	Koch, Lise, frk.	Kbhavn	19.11.19	1.9.38	97.41	.....	62.51	1.9.44	1.7.53
182.	Hansen, Kaj Aage Theilade	Kbhavn htg.	16.12.97	27.8.14	.....	70.17	.....	1.11.20	1.11.53
183.	Sørensen, Hans Erhardt	Kbhavn	2.8.04	1.9.20 <sup>1</sup>	65.25	.....	.....	1.4.28	1.11.53
184.	Zachariassen, Carl Frederik	Næstved	31.5.20	1.9.37	86.40	.....	42.48	1.6.44	1.11.53
185.	Schrøder, Henning Emil	Odder	4.4.21	1.9.38	91.41	.....	56.48	1.5.45	1.11.53
187.	Jeppesen, Gerda Marie, frk.	Kbhavn htg.	24.7.97	1.4.16	.....	84.16	.....	1.4.22 <sup>5</sup>	1.12.53
188.	Høvring, Gundil, frk.	Odense	21.6.02	1.3.19	75.22	.....	.....	1.3.25	1.12.53
190.	Eriksen, Kristian	Fredericia	12.4.21	1.9.38	75.41	.....	39.49	1.5.45	1.12.53
194.	Nielsen, Marinus	Århus	8.10.94	1.10.12	78.16	.....	.....	1.10.19	1.4.54
195.	Skovgaard, Dagny, fru	Kbhavn rtf.	23.5.98	1.4.16	.....	95.16	.....	1.4.22	1.4.54
196.	Børrild, Frederik Pontoppidan	Kolding T.	11.3.99	25.7.16	.....	74.19	.....	1.8.22	1.4.54
197.	Holm, Emilie, frk.	Kbhavn rtf.	19.6.00	1.6.17	.....	94.20	.....	1.6.23	1.4.54
198.	Lunøe, Christine Johanne Marie, fru	Kbhavn rtf.	13.2.98	2.2.17	P 33	77.17	.....	1.3.23	1.4.54
199.	Bruun, Ingeborg, frk.	Kbhavn rtf.	11.5.01	1.9.17	.....	85.18	.....	1.9.23	1.4.54
200.	Haslev, Anna Mathilde, frk.	Kbhavn rtf.	4.10.99	1.9.17	.....	76.18	.....	1.9.23	1.4.54
201.	Øster, Agda Marie Laursen, frk.	Århus T.	19.6.01	1.1.18	.....	87.18	.....	1.1.24 <sup>6</sup>	1.4.54
202.	Lund, Astrid Ingeborg, frk.	Kbhavn rtf.	26.7.00	19.10.17	.....	81.20	.....	1.11.23	1.4.54
203.	Mortensen, Edith Marie, frk.	Århus T.	15.10.00	1.1.19	.....	107.19	.....	1.1.25	1.4.54
204.	Møller, Marie Sofie Jensine, fru	Århus T.	4.4.01	1.1.19	.....	107.19	.....	1.1.25	1.4.54
205.	Benntzen, Bernhard Johannes	Kbhavn rtf.	3.8.00	1.9.17	.....	65.18	.....	1.9.23	1.4.54
206.	Thomsen, Herluf Vad, cand. phil.	Fredericia T.	31.10.00	16.8.19	.....	106.21	.....	1.9.25	1.4.54
207.	Petersen, Anna Caroline Charlotte, frk.	gdir.(4.ekspkt.)	29.5.01	1.9.18	.....	93.19	.....	1.9.24 <sup>7</sup>	1.4.54
208.	Ruge, Ellen Margrethe, fru	Hillerød	12.12.03	1.12.19	.....	96.22	.....	1.12.25	1.4.54
209.	Hjørth, Kirstine Johanne Adolphine, fru	Odense T.	6.12.99	16.8.19	.....	94.22	.....	1.9.25	1.4.54
210.	Steffensen, Louis Marinus Ludvig, R.*	hoftelegrafkt.	29.6.00	1.12.19	.....	67.22	.....	1.12.25	1.4.54

<sup>1</sup>) ude af postv. 1.4.21—31.10.22°. <sup>2</sup>) u.f.nr. 1.10.59—29.2.60°. <sup>3</sup>) ude af post- og tgrafv. 1.7.53—31.1.59. <sup>4</sup>) u.f.nr. 25.5.—24.8.34°. <sup>5</sup>) u.f.nr. 1.12.27—30.11.28. <sup>6</sup>) u.f.nr. 1.2.—30.4.25°. <sup>7</sup>) u.f.nr. 1.3.28—28.2.29.



Nr. i klassen	Navn	Tjenestested	Født	Indtr.	Fagprøve		Fagprøve II	Assistent	Overassistent
					i postv.	i tgrafv.			
<i>(overassistenter)</i>									
211.	Nielsen, Ole	Kbhavn	22.11.94	1.5.19 <sup>1</sup>	71.27	.....	.....	1.4.28	1.4.54
212.	Jørgensen, Hans Edvard	postgirokontoret	6.1.07	1.9.24	59.27	.....	.....	1.9.30	1.4.54
215.	Ruby, Kristen Koldborg	jbpkt.1(Kbh.)	27.5.20	1.9.37	67.40	.....	50.47	1.6.44	1.4.54
216.	Adsbøl, Niels Alfred	jbpkt.1(Kbh.)	6.8.21	1.9.37	67.40	.....	42.50	1.9.45	1.4.54
220.	Christiansen, Karl Marinus	Hjørring	5.5.21	1.9.38	80.41	.....	43.48	1.6.45	1.5.54
221.	Voigt, Johanne, frk.	gdir.(revkt.)	26.12.00	1.9.17	P 51	89.18	.....	1.9.23	1.7.54
222.	Rasmussen, Anker Ejgil	gdir.(blanketdep.)	16.6.20	1.9.37	64.40	.....	41.47	1.7.44	1.7.54
223.	Christensen, Niels	Kbhavn	26.11.20	1.9.37	64.40	.....	41.48	1.12.44	1.7.54
224.	Hesselberg, Ejnar	Kbhavn	12.3.22	1.9.38	86.41	.....	44.50	1.4.46	1.7.54
225.	Stæhr, Ole Thorvald	jbpkt.1(Kbh.)	10.11.20	1.9.37	61.40	.....	42.49	1.12.44	1.7.54
226.	Nørgaard, Hans Jørgen Winther	Odense	21.8.22	1.9.38	74.41	.....	48.50	1.4.46	1.7.54
227.	Skaar, Gunnar	postgirokontoret	4.9.14	1.10.38 <sup>2</sup>	69.45	.....	36.52	1.5.46	1.7.54
228.	Nielsen, Viggo	Holbæk	9.10.18	1.7.45 <sup>3</sup>	92.50	.....	50.53	1.5.51	1.7.54
229.	Hansen, Kaj Simon	Næstved	5.9.19	1.9.37	80.40	.....	39.50	1.10.43 <sup>4</sup>	1.9.54
230.	Riis, Aage Møller	Ålborg	11.1.22	1.9.38	72.41	.....	37.50	1.2.46	1.9.54
232.	Nothlev, Egon Kristensen	Struer	1.11.21	1.9.38	84.41	.....	55.50	1.11.45	1.10.54
234.	Andersen, Olga Kaae, frk.	Randers	11.5.19	1.9.37	58.40	.....	39.51	1.9.43	1.11.54
235.	Andersen, Hans Peter	Vejle	16.12.21	1.9.38	76.41	.....	40.52	1.1.46	1.11.54
236.	Hundtofte, Jakob Johannes	Århus	23.2.23	1.9.40	92.43	.....	54.52	1.4.46	1.11.54
237.	Nielsen, Poul Viggo	jbpkt.2(Frcia)	21.4.22	1.9.38 <sup>5</sup>	67.41	.....	53.53	1.4.46	1.11.54
238.	Grunnet, Wagner	Ålborg	27.7.24	1.9.41	85.44	.....	49.51	1.9.46	1.11.54
240.	Knudsen, Knud Alfred	jbpkt.1(Kbh.)	15.11.20	1.9.38	81.41	.....	46.51	1.12.44	1.12.54
241.	Hansen, Anker Christian	jbpkt.1(Kbh.)	2.11.21	1.9.38	76.41	.....	38.50	1.12.45	1.12.54
242.	Uhre, Erik Bertel Thomsen	jbpkt.1(Kbh.)	29.11.20	1.9.38	73.41	.....	45.50	1.12.44	1.12.54
243.	Hansen, Hans Peder	Rudkøbing	31.7.23	1.9.39	97.42	.....	57.54	1.4.46	1.12.54
244.	Jensen, Villy Tage Gotfred	Århus	18.6.21	1.9.38	70.41	.....	44.48	1.7.45	1.12.54
245.	Hviid-Christensen, Hans Adolf	Kbhavn	2.8.18	1.9.37	72.41	.....	48.48	1.7.44 <sup>6</sup>	1.12.54
246.	Due, Børge Henning	Horsens	5.4.20	1.9.37	64.41	.....	42.51	1.5.44	1.12.54
247.	Høvring, Gunild Marie, frk.	Horsens	20.10.21	1.9.39	88.42	.....	53.52	1.11.45	1.12.54
248.	Overbeck, Holger	Odense	16.12.21	1.9.39	86.42	.....	52.50	1.1.46	1.12.54
249.	Christensen, Kaj Mogens	Haderslev	19.8.23	1.9.39	76.42	.....	52.52	1.4.46	1.12.54
250.	Jørgensen, Erik	Nordby Fanø	13.2.23	1.9.39	69.42	.....	47.52	1.4.46	1.12.54
251.	Stentoft, Paul Børge	Holstebro	5.8.22	1.9.39	81.42	.....	44.49	1.4.46	1.2.55
252.	Møller, Rigmor, fru	Kbhavn R.	19.11.94	1.9.12	.....	84.13	.....	1.10.19	1.4.55
253.	Luplau, Asta Marie, frk.	Ålborg T.	12.4.99	1.4.16	.....	90.16	.....	1.4.22	1.4.55
254.	Andersen, Ingrid Hers, frk.	Vejle	20.9.99	1.9.17	P 51	79.18	.....	1.9.23	1.4.55
255.	Holm-Petersen, Laura Signe, frk.	Århus T.	7.8.99	1.9.18	.....	105.19	.....	1.9.24 <sup>7</sup>	1.4.55
256.	Nielsen, Elise Dorthea, frk.	Horsens	14.7.02	22.8.19	P 40	102.21	.....	1.9.25	1.4.55
257.	Poulsen, Kirstine, frk.	Kbhavn rtf.	27.9.01	1.12.19	.....	92.23	.....	1.9.26	1.4.55
258.	Andersen, Gerda Margrethe Knudsen, fru	Kbhavn rtf.	28.1.03	16.8.19	.....	83.21	.....	1.9.25	1.4.55
259.	Kaptain, Kristian Nielsen	Ringe	3.10.24	1.9.41	83.44	.....	51.52	1.9.46	1.4.55
260.	Petersen, Egon Christian	Kolding T.	18.7.24	1.9.41	78.44	.....	40.53	1.9.46	1.4.55
261.	Andersen, Olga Maren Margrethe, fru	Fredericia T.	14.11.02	1.9.18	.....	78.19	.....	1.9.24	1.6.55
262.	Hansen, Svend Preben Holten	postgirokontoret	11.4.19	1.9.37	67.41	.....	42.47	1.5.44	1.6.55
263.	Jacobsen, Harald Øjvind	Tåstrup	18.1.22	1.9.38	66.41	.....	44.52	1.2.46	1.6.55
264.	Jørgensen, Poul Arne	Kbhavn	30.4.22	1.9.38	66.41	.....	37.52	1.4.46	1.6.55
265.	Nielsen, Paul Henning Frits	jbpkt.1(Kbh.)	25.1.21	1.9.37 <sup>8</sup>	57.40	.....	39.50	1.1.47	1.6.55
266.	Bomholt, Esther, frk.	Kbhavn	4.8.20	1.9.39	85.42	.....	56.52	1.9.45	1.6.55
267.	Jensen, Carl Louis	Kbhavn	15.9.21	1.9.38	59.41	.....	38.51	1.10.45	1.6.55
268.	Nissen, Svend Højberg	Kbhavn	11.8.22	1.9.39	81.42	.....	63.52	1.4.46	1.6.55

<sup>1</sup>) postbud 1.5.19—31.3.27. <sup>2</sup>) postbud 1.10.38—28.2.43, overpakmester 1.3.43—30.4.46. <sup>3</sup>) postbud 1.7.45—30.6.46, overpakmester 1.7.46—30.4.51. <sup>4</sup>) u.f.nr. 1.2.—30.6.44. <sup>5</sup>) ude af post- og tgrafv. 1.3.45—14.3.46. <sup>6</sup>) ude af post- og tgrafv. 1.8.—30.9.43. <sup>7</sup>) u.f.nr. 1.8.37—31.7.38. <sup>8</sup>) ude af post- og tgrafv. 1.8.45—31.5.46.

Nr. i klassen	Navn	Tjenestested	Født	Indtr.	Fagprøve		Fagprøve II	Assistent	Overassistent
					i postv.	i tgravf.			
<i>(overassistenter)</i>									
269.	Gamby, Carl	Kbhavn	3.2.23	1.9.39	81.42		49.49	1.4.46	1.6.55
270.	Jørgensen, Eigil Frode	opm.s kontor	6.12.22	1.9.39	78.42		56.50	1.4.46	1.6.55
271.	Nielsen, Ove Nørgaard	gdir.(boghkt.)	10.8.24	1.9.40	100.43		60.50	1.4.46	1.6.55
272.	Povlsen, Frits Erik Willy	Kbhavn	29.12.19	1.9.39	69.42		51.49	1.9.45	1.6.55
273.	Paaske, Poul Jørgen	Kbhavn	1.10.19	1.10.43 <sup>1</sup>	74.49		41.53	1.5.50	1.6.55
274.	Kjærsgaard, Mogens Volmer	gdir.(revkt.)	10.8.21	1.9.45 <sup>2</sup>	94.50		56.53	1.5.51	1.6.55
275.	Jespersen, Tage Karl	Kbhavn	16.5.22	1.9.38	72.41		46.48	1.4.46	1.7.55
276.	Jensen, Christian Frederik	jbpkt.1(Kbh.)	2.8.21	1.9.39	89.42		47.51	1.9.45	1.7.55
277.	Gyldenhof, Allan	Tønder	11.4.22	1.9.39	68.42		38.52	1.4.46	1.7.55
278.	Jørgensen, John Erik	Nakskov	7.8.24	1.9.40	71.43		50.52	1.4.46	1.7.55
279.	Brigsted, Erik	Brønderslev	11.3.24	1.9.40	67.43		50.52	1.4.46	1.7.55
280.	Ravnø, Frede Gudmund	Hjørring	22.6.25	1.9.41	76.44		50.52	1.9.46	1.7.55
283.	Brøgger, Egon	gdir.(boghkt.)	25.2.22	1.9.38	63.41		48.50	1.3.46	1.8.55
284.	Andersen, Ellen Møller, fru	Kbhavn rtf.	17.1.02	16.8.19	.....	82.21	.....	1.9.25	1.9.55
285.	Ravnø, Kaj Arne	Odense	6.9.17	1.9.34	102.37		49.48	1.10.41	1.9.55
286.	Gjerløv, Gunnar	Holbæk	1.2.20	1.9.37	60.40		39.54	1.2.44	1.9.55
287.	Larsen, Lars Møller Kasper	jbpkt.1(Kbh.)	4.12.21	1.9.38	64.42		50.49	1.1.46	1.9.55
288.	Pedersen, Kai Anton	jbpkt.2(Frcia)	22.4.23	1.9.40	76.43		39.52	1.4.46	1.9.55
289.	Pedersen, Johannes Hvirring	jbpkt.2(Frcia)	16.3.24	1.9.41	92.44		62.53	1.9.46	1.9.55
290.	Fixen, Robert Bjerne	Haslev	14.2.24	1.9.41	83.44		50.50	1.9.46	1.9.55
291.	Eilertsen, Preben Salling	jbpkt.2(Frcia)	13.9.23	1.9.41	88.44		50.53	1.5.47	1.9.55
293.	Jensen, Reinhardt	Vejle	29.10.20	1.9.38	58.41		37.50	1.11.44	1.10.55
294.	Hansen, Axel Verner	kabelingeniørtj.	3.7.24	1.9.40	82.43		52.52	1.4.46	1.10.55
295.	Christensen, Jørgen Peter	jbpkt.1(Kbh.)	9.4.24	1.9.40	79.43		50.52	1.4.46	1.10.55
296.	Bornø, Jørgen	Kbhavn	13.9.10	1.9.30	56.33		41.40	1.9.36	1.11.55
297.	Bursaa, Børge	Kbhavn	21.9.20	1.9.39	82.42		50.51	1.9.45	1.11.55
298.	Hansen, Hans Edvard Koefod	Kbhavn	17.12.20	1.9.39	67.42		46.53	1.9.45	1.11.55
299.	Møllerstrøm, Christian	Kbhavn	25.1.23	1.9.40	80.43		41.50	1.4.46	1.11.55
300.	Kristensen, Keld Torup	Kbhavn	10.12.17	1.1.42 <sup>3</sup>	97.49		54.52	1.5.50	1.11.55
302.	Kjærbye, Gunnar Hansen	Kbhavn	29.2.24	1.9.40	79.43		52.54	1.4.46	1.12.55
303.	Svane, Erik	Kbhavn	18.9.23	1.9.40	74.43		48.50	1.4.46	1.12.55
304.	Breddam, Robert Vilfred	Kbhavn	10.10.22	1.9.40	67.43		43.50	1.4.46	1.12.55
305.	Nielsen, Johannes	Kbhavn	25.9.24	1.9.41	86.44		54.53	1.9.46	1.12.55
306.	Nielsen, Hans Jørgen	1.ingdistr.s kt.	14.6.24	1.9.41	85.44		60.51	1.9.46	1.12.55
307.	Nordbo, Børge Wøller	gdir.(3. ekspkt.)	10.10.22	1.9.41 <sup>4</sup>	88.44		52.52	1.1.48	1.1.56
308.	Warberg, Marie Louise, frk.	Odense T.	23.5.97	1.2.15	.....	79.15	.....	1.2.21 <sup>5</sup>	1.4.56
309.	Løvig, Astrid, frk.	Kbhavn	1.6.01	4.4.18	P 46	103.20	.....	1.5.24	1.4.56
310.	Hesseldahl, Ragnhild, fru	Århus T.	26.11.01	16.8.19	.....	93.21	.....	1.9.25	1.4.56
311.	Larsen, Kirsten Ingeborg Marie, frk.	Stege	29.10.03	1.12.19	P 47	95.22	.....	1.12.25	1.4.56
312.	Holbech, Johanne Kirstine, frk.	Kolding T.	22.10.02	16.8.19	.....	81.21	.....	1.9.25	1.4.56
313.	Møller, Ellen Margrethe, frk.	Kbhavn rtf.	9.2.02	1.12.19	.....	87.22	.....	1.12.25	1.4.56
314.	Nielsen, Paula Elisabeth Costending, fru	Kbhavn rtf.	25.9.03	1.12.19	.....	85.22	.....	1.12.25	1.4.56
315.	Rasmussen, Anna Louise Margrete, frk.	Rungsted Kyst	21.8.00	1.12.19	P 39	81.22	.....	1.12.25	1.4.56
316.	Jensen, Harald Emil	Århus T.	10.12.03	16.8.20	P 40	83.23	.....	1.9.26	1.4.56
317.	Schreiner, Ruth Karen Kristine, fru	Kbhavn	16.2.03	1.12.19	P 40	75.22	.....	1.12.25 <sup>6</sup>	1.4.56
318.	Jensen, Martin Poulsen	Ålborg	20.8.21	1.9.40	84.43		47.52	1.4.46	1.4.56
319.	Kristensen, Frede Henning	gdir.(4. ekspkt.)	16.7.24	1.9.41	70.44		47.53	1.9.46 <sup>7</sup>	1.4.56
320.	Häuser, Svend Mogens Winther	jbpkt.2(Frcia)	8.4.25	1.9.41	68.44		45.54	1.9.46	1.4.56
321.	Brock, Hans Christen Christensen	Kbhavn rtf.	31.3.25	1.9.42	90.45		54.53	1.9.47	1.4.56
322.	Jørgensen, Jørgen Christensen	jbpkt.2(Frcia)	29.9.25	1.9.42	90.45		56.53	1.9.47	1.4.56

<sup>1</sup>) postbud 1.10.43—31.1.47, overpakmester 1.2.47—30.4.50. <sup>2</sup>) postbud 1.9.45—30.6.46, overpakmester 1.7.46—30.4.51. <sup>3</sup>) postbud 1.1.42—31.3.47, overpakmester 1.4.47—30.4.50. <sup>4</sup>) ude af post- og tgravf. 1.2.—30.4.47. <sup>5</sup>) u.f.nr. 1.10.35—30.9.36. <sup>6</sup>) u.f.nr. 1.2.43—31.1.44. <sup>7</sup>) u.f.nr. 7.6.50—22.5.51°.

Nr. i klassen	Navn	Tjenestested	Født	Indtr.	Fagprøve		Fagprøve II	Assistent	Over-assistent
					i postv.	i tgravf.			
<i>(overassistenter)</i>									
323.	Pedersen, Jørgen Frederik	gdir. (1. tekn.kt.)	21.9.25	1.9.42	88.46		63.54	1.5.48 <sup>1</sup>	1.4.56
324.	Nielsen, Henry Klarlund	gdir. (4. ekspkt.)	16.3.25	1.9.42	84.45		59.53	1.9.47	1.4.56
325.	Hansen, Hans	Kbhavn htg.	6.2.24	1.9.42	72.45		45.53	1.9.47	1.4.56
326.	Thorup, Erik	postgirokantoret	5.8.25	1.9.42	67.45		55.53	1.9.47	1.4.56
327.	Kolle, Arne	Silkeborg	5.8.20	1.9.44 <sup>2</sup>	93.51		47.55	1.5.52	1.4.56
329.	Steen, Ellen Amalie Lundbye, frk.	Esbjerg	2.4.96	2.1.14	.....	61.14	.....	1.1.20	1.5.56
330.	Jensen, Harry	Odense	5.3.24	1.9.40	87.43		38.54	1.4.46	1.6.56
331.	Havndrup, Kaj	Odense	21.3.21	1.9.38	84.41		57.52	1.4.45 <sup>3</sup>	1.6.56
332.	Poder, Aage	Roskilde	16.3.22	1.9.38	69.41		44.50	1.4.46 <sup>4</sup>	1.6.56
333.	Thomassen, Jørgen Riber	Kbhavn	17.4.24	1.9.40	68.43		39.54	1.4.46	1.6.56
334.	Jørgensen, Egon Benny	Roskilde	11.2.25	1.9.41	86.44		51.54	1.9.46	1.6.56
335.	Mortensen, Kaj Theodor	Kbhavn	7.5.24	1.9.41	84.44		49.51	1.9.46	1.6.56
337.	Andersen, Henning	Kbhavn	5.8.25	1.9.41	79.44		50.52	1.9.46	1.6.56
338.	Truelsen, Hans Peter	Kbhavn	20.7.23	1.7.47 <sup>5</sup>	91.51		52.55	1.5.52	1.6.56
339.	Jegsmark, John Leo	Kbhavn	12.12.19	1.1.44 <sup>6</sup>	85.51		47.55	1.5.52	1.6.56
340.	Nørgaard, Knud	Kbhavn	24.12.19	1.1.44 <sup>6</sup>	79.51		46.55	1.5.52	1.6.56
341.	Christensen, Hugo	Esbjerg	16.2.24	1.9.41	68.44		36.53	1.9.46	1.7.56
342.	Bundgaard, Aage	Nørresundby	23.4.25	1.9.42	72.45		52.55	1.9.47	1.7.56
343.	Bransmark, Gert Volmer	Kbhavn	7.5.23	1.9.40	66.43		37.50	1.4.46	1.9.56
344.	Stenstrøm, Eyvind Frede	jbpkt. 1 (Kbh.)	17.9.22	1.9.40	62.43		36.52	1.4.46	1.9.56
345.	Nielsen, Inger Bertha, frk.	Kbhavn	22.11.21	1.9.41	84.44		37.53	1.9.46	1.9.56
346.	Christensen, Niels Erhardt	Kolding T.	9.7.23	1.9.41	73.44		36.53	1.9.46	1.9.56
347.	Christiansen, Jørgen Erik	Kbhavn	25.8.25	1.9.42	90.45		58.52	1.9.47	1.9.56
348.	Poulsen, Edvard	jbpkt. 1 (Kbh.)	18.5.23	1.9.41	62.44		40.52	1.9.46	1.9.56
349.	Andersen, Willy Reimar	Nyborg	6.1.24	1.9.41	80.44		49.53	1.9.46	1.10.56
350.	Andersen, Niels Aage	Svendborg	31.12.15	1.9.34	76.37		51.43	1.9.40	1.11.56
351.	Hansen, Poul Anker	Kbhavn	1.6.25	1.9.41	74.44		40.54	1.9.46	1.11.56
352.	Gabel, Carlo Petersen	Kbhavn	14.5.24	1.9.41	69.44		36.52	1.9.46	1.11.56
353.	Juul, Thomas Klemens Hakon Hilmar	Kbhavn	26.12.23	1.9.41	66.44		42.53	1.9.46	1.11.56
354.	Steg, Hans Jepsen	Kbhavn	23.10.15	1.1.41 <sup>7</sup>	60.48		37.53	1.5.49	1.11.56
355.	Nielsen, Hans Kristian Svane	Kbhavn	5.6.25	1.12.48 <sup>8</sup>	104.52		60.56	1.5.53	1.11.56
356.	Nielsen, Hugo André Holst	Kbhavn	8.12.21	1.1.46 <sup>9</sup>	77.51		39.55	1.5.52	1.11.56
357.	Rømer, Kai Victor	Kbhavn	3.7.21	1.8.45 <sup>10</sup>	74.51		43.55	1.5.52	1.11.56
358.	Nielsen, Peter West	Kbhavn	17.8.23	1.4.46 <sup>11</sup>	91.52		48.55	1.5.53	1.11.56
359.	Dupont, Ragnhild, fru	Århus T.	12.3.02	1.9.18	.....	91.19	.....	1.9.24	1.12.56
360.	Rasmussen, Norman Torp	postgirokantoret	25.12.23	1.9.41	63.44		47.56	1.9.46	1.12.56
361.	Myrvig, Helge Anton Elkjær	postgirokantoret	3.8.26	1.9.43	84.46		59.53	1.9.48	1.12.56
365.	Henriksen, Elmo Robert Thorkild	gdir. (4. ekspkt.)	9.10.27	1.9.44	93.47		57.55	1.9.49	1.3.57
366.	Kjeldsen, Vilmer	gdir. (2. ekspkt.)	29.8.27	1.9.44	92.47		62.55	1.9.49	1.3.57
367.	Nielsen, Ragnhild Emilie Frederikke, fru	Kolding T.	5.2.01	1.9.18	.....	89.19	.....	1.3.25	1.4.57
368.	Ørgaard, Ellen Emilie, fru	Struer	24.2.02	16.8.19	P 45	92.21	.....	1.9.25	1.4.57
369.	Kaas, Ellen Margrethe, fru	Slagelse	1.1.03	1.12.19	P 45	93.22	.....	1.12.25	1.4.57
370.	Sillasen, Marie, fru	Esbjerg	4.9.01	1.12.19	.....	85.22	.....	1.12.25 <sup>12</sup>	1.4.57
371.	Hansen, Ingeborg Katrine, frk.	Odense T.	26.5.99	1.12.19	.....	80.22	.....	1.12.25	1.4.57
373.	Rasmussen, Einer William	Kbhavn rtf.	15.10.03	17.5.20	.....	81.22	.....	1.6.26	1.4.57
374.	Kirkegaard, Ragnhild, fru	Århus T.	21.7.03	16.8.19	.....	70.22	.....	1.9.25	1.4.57
375.	Alsig, Karl Ejner	Ribe	7.10.19	1.9.37	52.40		36.49	1.11.43	1.4.57
376.	Jensby, Hans Vilhelm	Århus T.	17.2.23	1.9.40	82.43		52.52	1.4.46	1.4.57

<sup>1</sup>) u.f.nr. 14.12.49—14.6.50<sup>2</sup>) postbud 1.9.44—31.8.47, overpakmester 1.9.47—30.4.52. <sup>3</sup>) ude af post- og tgravf. 1.4.47—30.4.49.

<sup>4</sup>) u.f.nr. 1.5.53—30.4.55. <sup>5</sup>) postbud 1.7.47—31.3.49, overpakmester 1.4.49—30.4.52. <sup>6</sup>) postbud 1.1.44—31.8.47, overpakmester 1.9.47—30.4.52. <sup>7</sup>) postbud 1.1.41—30.9.44, overpakmester 1.10.44—30.4.49. <sup>8</sup>) postbud 1.12.48—30.4.50, overpakmester 1.5.50—30.4.53. <sup>9</sup>) postbud 1.1.46—31.1.48, overpakmester 1.2.48—30.4.52. <sup>10</sup>) postbud 1.8.45—30.9.48, overpakmester 1.10.48—30.4.52.

<sup>11</sup>) postbud 1.4.46—31.3.49, overpakmester 1.4.49—30.4.53. <sup>12</sup>) u.f.nr. 1.6.—31.8.34<sup>o</sup>.

Nr. i klassen	Navn	Tjenestested	Født	Indtr.	Fagprøve		Fagprøve II	Assistent	Overassistent
					i postv.	i tgrafv.			
<i>(overassistenter)</i>									
377.	Hansen, Aksel Gregersen	Åbenrå	20.12.24	1.9.41	79.44		47.53	1.9.46	1.4.57
378.	Bruun, Egon Levring	Vordingborg	24.4.24	1.9.41	74.44		44.53	1.9.46	1.4.57
379.	Hansen, Evald	Viborg	18.12.23	1.9.41	64.44		42.52	1.9.46	1.4.57
380.	Keller, Johan Schnoor	Kolding	27.8.25	1.9.42	84.45		46.54	1.9.47	1.4.57
381.	Nørsgaard, Hans Peter	Århus T.	21.7.24	1.9.42	83.45		44.53	1.9.47	1.4.57
382.	Eriksen, Poul Henry	kabelingeniørtj.	19.12.25	1.9.42	82.45		48.54	1.9.47	1.4.57
383.	Søtoft, Jørgen Ludvig	Nykøbing Fl.	22.9.24	1.9.42	74.45		50.54	1.9.47	1.4.57
384.	Sørensen, Bent Willy	Kbhavn	19.10.24	1.9.42	74.45		48.53	1.9.47	1.4.57
385.	Lund, Hans Heinrich	Kbhavn rtf.	7.11.25	1.9.42	74.45		42.52	1.9.47	1.4.57
386.	Hansen, Heinrich Westphal	Århus T.	16.3.25	1.9.42	73.45		43.53	1.9.47	1.4.57
387.	Jensen, Henry Christian	Bjerringbro	8.5.27	1.9.43	92.46		51.54	1.9.48	1.4.57
388.	Pedersen, Caju	Grindsted	22.4.25	1.9.42	64.45		43.52	1.9.47	1.4.57
389.	Pedersen, Curt Christian Lykke	Blåvand radio	2.2.25	1.9.42	61.45		37.55	1.9.47	1.4.57
390.	Larsen, Palle Viggo	gdir. (1. tekn. kt.)	16.10.25	1.9.43	82.46		60.54	1.9.48	1.4.57
391.	Olesen, Erik Kold	Lyngby radio	26.12.26	1.9.43	82.46		48.54	1.9.48	1.4.57
392.	Strauss, Hans Olaf	Lyngby radio	16.4.26	1.9.43	81.46		46.54	1.9.48 <sup>1)</sup>	1.4.57
393.	Andersen, Erik Søren Ambrosius	Kbhavn htg.	12.9.26	1.9.43	81.46		55.55	1.9.48	1.4.57
397.	Andersen, Knud Aage	jbpkt.1 (Kbh.)	3.5.24	1.9.41	54.44		37.54	1.9.46	1.6.57
398.	Holtmann, Kristian Aage	Svendborg	10.7.26	1.9.42	73.45		47.53	1.9.47	1.6.57
399.	Andersen, Ingeborg Paarup, fru	Nyborg	6.9.26	1.9.43	95.46		53.56	1.9.48	1.6.57
400.	Eriksen, Poul Werner	Kbhavn	8.11.24	1.9.42	67.45		43.53	1.9.47	1.6.57
401.	Madsen, Jørgen	Kbhavn	21.6.26	1.9.43	91.46		52.54	1.9.48	1.6.57
402.	Jensen, Jens Vestergaard	jbpkt.1 (Kbh.)	30.10.24	1.9.42	65.45		44.53	1.9.47	1.6.57
403.	Zifeldt, Kaj	Kbhavn	29.3.25	1.9.42	64.45		46.53	1.9.47	1.6.57
404.	Lorentzen, Preben Christian	Ålborg T.	28.7.25	1.9.42	64.45		40.53	1.9.47	1.6.57
405.	Bastholm, Svend Aage	Kbhavn	21.2.27	1.9.43	87.46		54.53	1.9.48	1.6.57
406.	Krogsh-Madsen, Erik Vagner	Kbhavn	31.3.26	1.9.43	85.46		48.53	1.9.48	1.6.57
407.	Rasmussen, Arne Poul	Nykøbing Sjælland	29.4.25	1.9.43	73.46		47.54	1.9.48	1.6.57
408.	Petersen, Tage Karlo Bjerregaard	Korsør	14.6.29	1.9.45	87.48		59.55	1.9.50	1.6.57
410.	Petersen, Knud Erik Ostenfeldt	Kalundborg	18.4.22	1.9.39	61.43		36.52	1.4.46	1.7.57
411.	Seidel, Hans Helmuth	Esbjerg	18.1.25	1.9.43	89.46		43.57	1.9.48	1.7.57
412.	Larsen, Markus	Kbhavn rtf.	3.1.28	1.9.44	69.47		53.54	1.9.49	1.7.57
413.	Holm, Aage Martin	Rønne	1.8.21	1.9.38	83.41		36.51	1.8.45	1.9.57
414.	Præst, Eli	Fredericia	18.8.27	1.9.43	83.46		55.54	1.9.48	1.9.57
415.	Mogensen, Hugo Hedegaard	Kbhavn	2.5.25	1.9.42	56.45		38.53	1.9.47	1.9.57
416.	Andersen, Vagn Elholm	Kbhavn	19.1.26	1.9.42	55.45		37.53	1.9.47	1.9.57
417.	Eriksen, Carlo Laulund	postgirokontoret	6.4.25	1.9.42	54.45		36.54	1.9.47	1.9.57
418.	Madsen, Bent Eithz	Assens	9.10.26	1.9.43	78.46		53.53	1.9.48	1.9.57
419.	Jensen, Tage	Århus	1.7.26	1.9.44	101.47		57.54	1.9.49	1.9.57
420.	Christiansen, Poul	Esbjerg	15.3.25	1.9.43	74.46		38.53	1.9.48	1.9.57
421.	Scherling, Erik	Kbhavn	15.8.26	1.9.43	73.46		43.53	1.9.48	1.9.57
422.	Rasmussen, Holger	Vejen	9.9.26	1.9.44	92.47		63.54	1.9.49	1.9.57
423.	Fuglsang, Jørgen	Haderslev	29.6.26	1.9.44	90.47		51.53	1.9.49	1.9.57
424.	Hein, Benny Steiwer	Horsens	15.2.24	1.9.41	75.44		51.53	1.9.46	1.10.57
425.	Thuesen, Jens Erling	Randers	21.4.25	1.9.42	59.45		39.52	1.9.47	1.10.57
426.	Enevoldsen, Peder Emil	Århus T.	6.7.26	1.9.43	78.46		46.54	1.9.48	1.10.57
427.	Christensen, Ejvind Tscherning	Århus T.	17.11.26	1.9.43	78.46		49.54	1.9.48	1.10.57
428.	Lykken, Ivan Valdemar	postgirokontoret	17.11.23	1.9.43	75.46		52.53	1.9.48	1.10.57
429.	Breddam, Frits Erling	jbpkt.1 (Kbh.)	21.10.26	1.9.43	73.46		47.53	1.9.48	1.10.57
430.	Kjeldsen, Jørgen	Kbhavn	2.11.26	1.9.43	71.46		52.53	1.9.48	1.10.57
431.	Christensen, Jens	postgirokontoret	17.5.28	1.9.44	92.47		54.54	1.9.49	1.10.57
432.	Dømler, Kurt	Hillerød	2.12.26	1.9.43	67.46		40.52	1.9.48	1.10.57

1) u.f.nr. 1.3.52—15.1.53°.



Nr. i klassen	Navn	Tjenestested	Født	Indtr.	Fagprøve		Fagprøve II	Assistent	Overassistent
					i postv.	i tgrafv.			
<i>(overassistenter)</i>									
433.	Christensen, Villy Olaf Oldenburg	Kbhavn	2.10.26	1.9.43	65.46		52.55	1.9.48	1.10.57
434.	O'Duinn, Anne Caithlin, frk.	Kolding	5.9.23	1.9.43	90.46		47.52	1.9.48	1.11.57
435.	Thusgaard, Henning	Lyngby radio	16.11.25	1.9.43	75.46		47.53	1.9.48	1.11.57
436.	Villumsen, Børge Preben	1. overpostinsp.	14.4.27	1.9.44	96.47		51.55	1.9.49	1.11.57
437.	Kruse, Jørgen	Ålborg	18.7.26	1.9.43	64.46		42.53	1.9.48	1.11.57
438.	Johansen, Johan Frede	Kolding	13.2.27	1.9.43	59.46		55.54	1.9.48	1.11.57
439.	Hansen, Harry	Middelfart	2.12.26	1.9.44	83.47		59.55	1.9.49	1.11.57
440.	Mortensen, Rogert Leisner	4. overpostinsp.	3.9.28	1.9.45	97.48		63.55	1.9.50	1.11.57
441.	Jensen, Eigil Børge	Nykøbing M.	21.3.22	1.9.39	62.42		41.54	1.4.46	1.12.57
442.	Andersen, Arrild Johannes	jbpkt. 2(Frcia)	26.5.27	1.9.44	75.47		51.54	1.9.49	1.12.57
443.	Larsen, Jørgen Peder	Viborg	17.11.23	1.4.46 <sup>1</sup>	73.52		45.56	1.5.53	1.12.57
444.	Jacobsen, Peter Jørgen Hansen	Vejle	2.9.26	1.9.43	88.46		45.57	1.9.48	1.2.58
445.	Hansen, Svend Aage	Thisted	24.5.27	1.9.44	81.47		57.54	1.9.49	1.2.58
447.	Fredborg, Anders Jørgen Sigh.	Varde	28.4.25	1.9.43	72.46		36.54	1.9.48	1.3.58
448.	Mortensen, Annalise, fru	gdir.(revkt.)	31.1.28	1.9.44	92.47		52.54	1.9.49	1.4.58
449.	Jensen, Grethe Elisabeth, frk.	Kbhavn	6.7.26	1.9.43	67.46		43.54	1.9.48	1.4.58
450.	Andreasen, Helge Malling	Kbhavn	26.1.26	1.9.43	66.46		38.54	1.9.48	1.4.58
451.	Pihl, Arne Olsen	Kbhavn	5.7.26	1.9.43	65.46		46.54	1.9.48	1.4.58
452.	Bang, Henrik	Esbjerg	4.4.29	1.5.46	105.49		56.56	1.5.51	1.4.58
453.	Oechsler, Nikolai	Kbhavn	4.7.26	1.9.43	63.46		49.55	1.9.48	1.4.58
454.	Skinnerup, Kristian	Skjern	15.7.27	1.9.44	80.47		43.54	1.9.49	1.4.58
455.	Pedersen, Ove Thorup	Århus T.	6.5.25	1.9.44	75.47		48.54	1.9.49	1.4.58
458.	Frantsen, Bent Halfdan Bruun	Kbhavn	18.1.27	1.9.44	82.47		55.55	1.9.49	1.5.58
459.	Soderquist, Herluf	Kbhavn	20.8.28	1.9.44	77.47		39.55	1.9.49	1.5.58
460.	Kristensen, Erling Kaaberbøl	radioingeniørtj.	8.11.29	1.9.45	93.48		62.56	1.9.50 <sup>a</sup>	1.6.58
461.	Nielsen, Lejf	gdir.(3.ekspkt.)	10.2.29	1.9.45	92.48		65.56	1.9.50	1.6.58
462.	Knudsen, Henry Lemming	jbpkt.2(Frcia)	22.10.26	1.9.44	84.47		52.54	1.9.49	1.7.58
463.	Madsen, Mads Henry	Bogense	18.8.26	1.9.44	65.47		52.55	1.9.49	1.7.58
464.	Nielsen, Jørgen Rasmus Villy	Roskilde	8.10.25	1.9.42	70.45		37.54	1.9.47	1.9.58
465.	Langevad, Leif Aage	postgirokontoret	14.1.25	1.9.44	73.47		48.54	1.9.49	1.9.58
466.	Thomsen, Erik Andreas	Viborg	6.11.27	1.9.44	71.47		46.54	1.9.49	1.9.58
467.	Olesen, Holger Juhl	Grenå	20.1.29	1.9.45	87.48		53.56	1.9.50	1.9.58
468.	Haulrich, Alfred Jens	3.ingdistr.s kt.	22.9.28	1.9.45	82.48		65.55	1.9.50	1.9.58
469.	Svendsen, Sigurd Thorvald	Skive	13.9.25	1.9.43	61.46		43.54	1.9.48	1.10.58
470.	Hansen, Verner	Ringsted	25.3.26	1.9.43	60.46		36.53	1.9.48	1.10.58
471.	Hjulmand, Johannes Wægter	Herning	22.3.28	1.9.45	83.48		44.55	1.9.50	1.10.58
472.	Hagner, Karl Villy	Århus	8.6.12	1.9.30	80.33		.....	1.9.36	1.11.58
474.	Pedersen, Peter Johannes	Århus	23.2.10	1.9.30	55.33		.....	1.9.36	1.11.58
475.	Hansen, Georg Johan Mariboe	Kbhavn	4.3.10	1.9.30	55.33		.....	1.9.36	1.11.58
476.	Aarup, Kuno Edvard	Kbhavn	21.3.12	1.9.30	55.33		.....	1.9.36	1.11.58
477.	Balmer, Johannes Nicolaus	Kbhavn	26.8.12	1.9.31	69.34		.....	1.9.37	1.11.58
478.	Tegder, Børge	Kbhavn	3.1.13	1.9.31	66.34		.....	1.9.37	1.11.58
479.	Ottosen, Svend Erling	Odense	18.2.15	1.9.31	59.34		.....	1.3.39	1.11.58
480.	Nielsen, Johannes Alf Nyvang	Kbhavn	26.6.16	1.9.32	57.35		.....	1.7.40	1.11.58
481.	Bonde, Jens Christian	Kbhavn	15.2.08	1.11.32 <sup>b</sup>	73.38		.....	1.5.39	1.11.58
482.	Jacobsen, Ragnhild Ingertha, fru	Århus	19.9.09	1.2.34 <sup>4</sup>	74.37		.....	1.5.40	1.11.58
483.	Frederiksen, Jens Leo	Århus	12.1.26	1.9.44	85.47		36.56	1.9.49	1.11.58
484.	Bækgaard, Ole	Kbhavn	11.8.24	1.9.43	52.46		36.54	1.9.48	1.11.58
485.	Pedersen, Erik Christian Jacques	Kbhavn	6.10.27	1.9.44	74.47		39.55	1.9.49	1.11.58
486.	Jensen, Kjeld Elimar	Kbhavn	2.6.28	1.9.44	74.47		37.55	1.9.49	1.11.58
487.	Støkkendal, Hans Hedegaard	Kbhavn	14.2.28	1.9.44	71.47		46.56	1.9.49	1.11.58

<sup>1</sup>) postbud 1.4.46—31.8.49, overpakmester 1.9.49—30.4.53. <sup>2</sup>) u.f.nr. 1.1.—14.6.53<sup>o</sup>. <sup>3</sup>) postbud 1.11.32—30.4.39. <sup>4</sup>) kontorist 1.2.34—31.8.35.

Nr. i klassen	Navn	Tjenestested	Født	Indtr.	Fagprøve		Fagprøve II	Assistent	Over-assistent
					i postv.	i tgrafv.			
<i>(overassistenter)</i>									
491.	Hansen, Holger	.. jbpkt.2 (Frcia)	8.9.25	1.9.43	63.46		36.56	1.9.48	1.12.58
492.	Jepsen, Herluf Niels	.. jbpkt.2 (Frcia)	6.6.25	1.9.43	61.46		37.53	1.9.48	1.12.58
493.	Binder, Arne Preben	.. postgirokontoret	25.3.25	1.9.44	73.47		37.53	1.9.49	1.12.58
494.	Thomassen, Ragnar Henry	.. telegraflaboratoriet	6.3.28	1.9.45	86.48		53.58	1.9.50	1.12.58
495.	Pedersen, Robert Rejnholt	.. Nyborg	5.3.29	1.9.45	81.48		52.57	1.9.50	1.12.58
496.	Johansen, Leo Verner Fridlund	.. Århus	26.3.27	1.9.44	76.47		45.55	1.9.49	1.2.59
497.	Hansen, Erling Bremsøe	.. Vejle	24.6.27	1.9.44	76.47		46.55	1.9.49	1.2.59
498.	Pedersen, Holger Søgaard	.. Randers	23.4.26	1.5.47 <sup>1</sup>	101.53		50.57	1.5.54	1.2.59
499.	Just, Erik Lauge	.. Odense	14.5.25	1.11.49 <sup>2</sup>	78.54		51.57	1.5.55	1.2.59
501.	Henriksen, Otto	.. Horsens	8.1.26	1.9.43	56.46		36.54	1.9.48	1.4.59
502.	Jensen, Verner Gudmand	.. Slagelse	17.6.27	1.9.44	80.47		48.55	1.9.49	1.4.59
503.	Petersen, Erwin	.. Kbhavn	22.12.26	1.9.44	68.47		37.54	1.9.49	1.4.59
504.	Nielsen, Lauc Georg	.. Kbhavn	2.3.26	1.9.44	65.47		38.54	1.9.49	1.4.59
505.	Jacobsen, Marius	.. gdir.(1.tekn.kt.)	17.2.29	1.9.45	85.48		47.56	1.9.50 <sup>3</sup>	1.4.59
506.	Jensen, Svend Erik	.. gdir.(1.tekn.kt.)	1.6.28	1.9.45	84.48		49.56	1.9.50	1.4.59
507.	Larsen, Arne	.. Kbhavn htg.	6.4.29	1.5.46	99.49		58.56	1.5.51	1.4.59
508.	Frank, Gunner	.. gdir.(2.tekn.kt.)	6.4.30	1.9.46	100.49		60.56	1.9.51	1.4.59
509.	Mortensen, Jens Kristian Søren	.. Ringkøbing	27.5.27	1.9.44	73.47		43.55	1.9.49	1.5.59
510.	Madsen, Børge Skovgaard	.. Skanderborg	24.4.28	1.9.44	71.47		51.56	1.9.49	1.5.59
511.	Kiel, Josva Skovdam	.. Herning	28.4.28	1.9.44	71.47		45.55	1.9.49	1.5.59
512.	Bolving, Helge	.. Frederikssund	2.7.27	1.9.44	67.47		44.54	1.9.49	1.5.59
513.	Larsen, Jens Kristian	.. Kolding	23.1.26	1.9.44	64.47		44.53	1.9.49	1.5.59
514.	Vorre, Aage	.. Vojens	23.8.28	1.9.45	82.48		53.56	1.9.50	1.5.59
515.	Rømer, Lars Vadum	.. Skagen	6.5.28	1.9.45	73.48		42.56	1.9.50	1.5.59
516.	Nielsen, Ib Svend	.. 3. overpostinsp.	3.4.30	1.5.47	101.50		60.58	1.5.52	1.5.59
517.	Petersen, Helge Rudolf	.. Lemvig	29.10.27	1.9.44	67.47		52.56	1.9.49	1.6.59
518.	Ibsen, Preben Bjarke	.. Kbhavn	13.2.27	1.9.44	65.47		42.56	1.9.49	1.6.59
519.	Hesselholt, Knud Erik	.. Blåvand radio	4.4.27	1.9.43	57.46		40.54	1.9.49	1.6.59
520.	Røser, Georg Herman Kristen	.. Blåvand radio	16.12.24	1.9.44 <sup>4</sup>	74.48		42.55	1.8.50	1.6.59
521.	Jensen, Leo Verner	.. Nakskov	4.10.28	1.9.45	75.48		41.55	1.9.50	1.6.59
522.	Knudsen, Erling Kjær	.. Lyngby radio	12.10.28	1.9.46	98.49		59.55	1.9.51 <sup>5</sup>	1.6.59
523.	Pedersen, Georg Vagn Sjøholm	.. Århus	5.3.28	1.9.45	73.48		44.56	1.9.50	1.6.59
524.	Jensen, Kurt Niels Anker	.. 2. overpostinsp.	17.8.30	1.5.47	89.50		67.57	1.5.52	1.6.59
525.	Andersen, Niels Henning Damsgaard	.. Thorshavn	25.1.29	1.9.46	61.49		40.58	1.9.51	1.6.59
526.	Andreasen, Arne	.. jbpkt.2(Frcia)	30.11.28	1.9.45	70.48		37.56	1.9.50	1.7.59
527.	Petersen, Georg Fredsted	.. Nykøbing M.	13.12.24	1.9.43	61.46		42.57	1.9.48	1.9.59
528.	Kristiansen, Leif	.. Hobro	6.3.25	1.9.44	67.47		36.54	1.9.49	1.9.59
529.	Andersen, Henning Vraa	.. Kbhavn	26.12.27	1.9.44	65.47		48.54	1.9.49	1.9.59
530.	Gug, Lisbeth, fru	.. postgirokontoret	21.2.27	1.9.45	85.48		45.56	1.9.50	1.9.59
531.	Andersen, Svend Aage Hitz	.. Kbhavn	29.11.26	1.9.45	83.48		48.54	1.9.50	1.9.59
532.	Hansen, Svend Aage	.. Kbhavn	14.4.26	1.9.45	73.48		40.54	1.9.50	1.9.59
533.	Hansen, Erik Gregersen	.. Kbhavn	10.9.28	1.9.45	69.48		40.56	1.9.50	1.9.59
534.	Ikast, Chresten Nielsen, statsaut. translator i engelsk	.. gdir.(3.ekspkt.)	22.3.28	1.9.46	93.49		51.59	1.9.51	1.9.59
535.	Storgaard, Erik	.. Kbhavn	3.5.28	1.9.45	67.48		47.56	1.9.50	1.9.59
536.	Andersen, Gunnar Hundevad	.. gdir.(revkt.)	24.1.29	1.9.45	65.48		52.56	1.9.50	1.9.59
537.	Hansen, Henning Georg Dam	.. gdir.(revkt.)	13.6.30	1.9.46	89.49		59.56	1.9.51	1.9.59
538.	Thygesen, Egil	.. Kbhavn	2.7.29	1.9.46	84.49		46.57	1.9.51	1.9.59
539.	Kjøller, Niels-Peter	.. Kbhavn	13.4.31	1.5.47	97.50		68.58	1.5.52	1.9.59
540.	Marcussen, Hans Henning Martin	.. Kbhavn	9.5.27	1.10.48 <sup>6</sup>	83.52		41.56	1.5.53	1.9.59
541.	Kristensen, Gudrun Lundorff, fru	.. postgirokontoret	25.2.27	1.9.45	77.48		45.58	1.9.50	1.10.59

<sup>1</sup>) postbud 1.5.47—30.4.54. <sup>2</sup>) postbud 1.11.49—30.4.55. <sup>3</sup>) u.f.nr. 1.6.53—30.4.54. <sup>4</sup>) uden for tjeneste 5.5.45—7.3.46. <sup>5</sup>) u.f.nr. 1.10.53—28.2.54. <sup>6</sup>) postbud 1.10.48—31.8.49, overpakmester 1.9.49—30.4.53.

Nr. i klassen	Navn	Tjenestested	Født	Indtr.	Fagprøve		Fagprøve II	Assistent	Overassistent
					i postv.	i tgrafv.			
<i>(overassistenter)</i>									
542.	Hansen, Gunnar	Kolding T.	14.11.28	1.9.45	74.48	46.55	1.9.50	1.11.59	
543.	Andersen, Arne	kabelingeniørtj.	3.6.29	1.5.46	83.49	42.57	1.5.51	1.11.59	
544.	Poulsen, Bent	Nykøbing Fl.	17.3.30	1.5.46	82.49	53.57	1.5.51	1.11.59	
545.	Nielsen, Jens Filskov	.gdir.(4.ekspkt.)	7.1.30	1.9.46	89.49	53.57	1.9.51	1.11.59	
546.	Bossen, Ingward Martin	.gdir.(1.tekn.kt.)	6.1.29	1.5.46	78.49	42.55	1.5.51	1.11.59	
547.	Rasmussen, Carl Løvborg	Skive	4.2.28	1.9.44	64.47	45.55	1.9.49	1.2.60	
548.	Tidemann, Jens Christian	Esbjerg	10.6.28	1.9.45	75.48	41.56	1.9.50	1.2.60	
549.	Husum, Laurids Laursen	.jbpkt.2 (Frcia)	8.1.29	1.9.46	92.49	42.57	1.9.51	1.2.60	
550.	Møller, Gert	Kalundborg	1.8.30	1.9.46	84.49	49.57	1.9.51	1.2.60	
553.	Sørensen, Poul Erik Kjør	Odense	3.8.08	1.12.33 <sup>1)</sup>	72.39	.....	1.5.40	1.4.60	
554.	Nielsen, Tage Volmer	Svendborg	15.1.16	1.9.34	56.37	.....	1.9.40	1.4.60	
555.	Christensen, Alfred Brorstrup	Kbhavn	28.5.16	1.9.35	76.38	.....	1.9.41	1.4.60	
556.	Nielsen, Tage Møller	Kbhavn	28.8.27	1.9.44	60.47	38.58	1.9.49	1.4.60	
557.	Rasmussen, Poul Gennerskov Fischer	Kbhavn	14.11.27	1.9.44	60.47	36.58	1.9.49	1.4.60	
558.	Jørgensen, Aage	Esbjerg	23.10.25	1.9.44	59.47	40.56	1.9.49	1.4.60	
559.	Christensen, Kaj Ove	Kbhavn	28.12.28	1.9.45	78.48	36.56	1.9.50	1.4.60	
560.	Sørensen, Hubert Børge	Kbhavn htg.	11.5.28	1.9.45	72.48	39.56	1.9.50	1.4.60	
561.	Jensen, Bent Christian	Birkerød	1.8.27	1.9.45	71.48	42.54	1.9.50	1.4.60	
562.	Thorup, Egon	Kbhavn	25.4.28	1.9.44	65.48	36.55	1.5.50	1.4.60	
563.	Larsen, Ove Christian	.jbpkt.1(Kbh.)	2.12.28	1.9.45	63.48	40.56	1.9.50	1.4.60	
564.	Jensen, Svend	Kbhavn htg.	24.10.27	1.9.45	60.48	41.55	1.9.50	1.4.60	
565.	Vikkelsø, Iwan Jørgen	Kbhavn	20.8.29	1.9.45	60.48	43.56	1.9.50	1.4.60	
566.	Kjør, Peter	Kbhavn	25.12.26	1.9.45	59.48	40.54	1.9.50	1.4.60	
567.	Christensen, Svend Otto Baun	Århus T.	4.6.29	1.9.46	82.49	44.56	1.9.51	1.4.60	
568.	Pedersen, Jørgen Frederik	Kbhavn	25.12.28	1.5.46	73.49	44.56	1.5.51	1.4.60	
569.	Knuksen, Ejvin	Århus T.	6.6.26	1.9.46	81.49	46.57	1.9.51	1.4.60	
570.	Krog, Tage Søren	Kbhavn	5.8.28	1.9.45	55.48	36.58	1.9.50	1.4.60	
571.	Villebro, Magnus	Lyngby radio	23.6.29	1.9.46	79.49	54.56	1.9.51 <sup>2)</sup>	1.4.60	
572.	Sørensen, Niels Kaj	postgirokontoret	15.3.30	1.5.47	95.50	51.57	1.5.52	1.4.60	
573.	Dideriksen, Bent Aage	Kolding T.	9.12.30	1.9.47	103.50	61.57	1.9.52	1.4.60	
574.	Pedersen, Hardy Leif	Ålborg T.	29.8.29	1.5.46	69.49	43.57	1.5.51	1.4.60	
575.	Toft, Hans Erik	Kolding T.	4.3.31	1.5.47	92.50	63.57	1.5.52	1.4.60	
576.	Steenberg, Flemming	Kbhavn htg.	30.3.29	1.9.46	73.49	51.56	1.9.51	1.4.60	
577.	Muurholm, Søren Christian Kongsted	Silkeborg	20.9.30	1.9.46	88.49	53.57	1.10.51	1.5.60	
578.	Nielsen, Herluf Erik	Herning	22.5.29	1.5.46	73.49	42.55	1.5.51	1.5.60	
579.	Olsen, Jens Kaj Christian	Kbhavn	5.6.29	1.9.46	78.49	46.58	1.9.51	1.5.60	
580.	Petersen, Henry	Kbhavn	1.1.29	1.9.46	73.49	45.56	1.9.51	1.5.60	
581.	Jensen, Erik Andreas	Kbhavn	22.2.30	1.9.46	72.49	53.58	1.9.51	1.5.60	
582.	Meilby, Viggo	Kbhavn	16.4.30	1.9.46	71.49	48.58	1.9.51	1.5.60	
583.	Olufsen, Jens Olaf	Kbhavn	22.7.30	1.9.46	70.49	55.58	1.9.51	1.5.60	
584.	Sørensen, Henry	Hillerød	13.6.27	1.9.44	71.47	36.55	1.9.49	1.6.60	
585.	Arentoft, Arne Svend Aage	Kbhavn htg.	2.9.25	1.9.43	58.46	37.54	1.9.48 <sup>3)</sup>	1.6.60	
586.	Leimand, Olaf Christian Carl	Gråsten	7.5.29	1.5.46	89.49	55.56	1.5.51	1.6.60	
587.	Kjeldmand, Hans	Århus	21.11.30	1.9.47	83.50	62.57	1.9.52	1.6.60	
588.	Poulsen, Knud	Kbhavn rtf.	15.2.28	1.9.45	76.48	43.56	1.9.50	1.7.60	
589.	Gensmann, Holger Andre	Kbhavn htg.	5.11.29	1.5.46	64.49	47.58	1.5.51	1.7.60	
590.	Nielsen, Knud Jørgen	Kbhavn htg.	24.9.29	1.9.46	71.49	48.57	1.9.51	1.7.60	
591.	Christensen, Aage Skovgaard	Ålborg	25.1.28	1.9.44	73.47	38.55	1.9.49	1.9.60	
592.	Ommen, Theodor Antonius Nyholm	Nørre-Åby	3.6.25	1.9.44	70.47	36.56	1.9.49	1.9.60	
593.	Andersen, Knud Schelde	Nordby Fåbe	12.1.28	1.9.44	66.47	43.57	1.9.49	1.9.60	
594.	Tauman, Hans Smidt	Ribe	12.2.27	1.9.44	65.47	37.55	1.9.49	1.9.60	
595.	Petersen, Mogens Helge	Kbhavn	2.2.27	1.9.44	52.47	38.60	1.9.49	1.9.60	

1) postbud 1.12.33—30.4.40. 2) u.f.nr. 1.3.—31.5.57<sup>o</sup>. 3) u.f.nr. 1.9.52—31.5.53.

Nr. i klassen	Navn	Tjenestested	Født	Indtr.	Fagprøvn		Fagprøve II	Assistent	Overassistent
					i postv.	i tgrafv.			
<i>(overassistenter)</i>									
596.	Andersen, Kaj Frede	Køge	13.12.28	1.9.45	70.48	44.56	1.9.50	1.9.60	
597.	Pedersen, Erik Verner	Kbhavn	21.4.29	1.9.45	64.48	40.57	1.1.51	1.9.60	
598.	Kaspersen, Gunnar	Kbhavn	1.5.29	1.9.47	92.50	54.57	1.9.52	1.9.60	
599.	Nielsen, Børge	kabelingeniørtj.	1.1.33	1.5.49	108.52	60.59	1.5.54	1.9.60	
600.	Karlsen, Bernt	Kbhavn rtf.	16.6.29	1.5.47	83.50	40.57	1.5.52	1.9.60	
601.	Petersen, Kristian	Kbhavn	18.7.30	1.5.47	83.50	48.57	1.5.52	1.9.60	
602.	Ladegaard, Jens Henning	Lyngby radio	27.4.29	1.9.46	66.49	43.57	1.9.51 <sup>1</sup>	1.9.60	
603.	Nielsen, Helge	Kbhavn rtf.	2.3.29	1.9.47	90.50	46.59	1.9.52	1.9.60	
604.	Andersen, Hans Peter	Kolding T.	30.8.30	1.9.47	90.50	50.58	1.9.52	1.9.60	
605.	Laursen, Preben Erik Bach	gdir.(2.tekn.kt.)	20.9.30	1.9.47	90.50	60.58	1.9.52	1.9.60	
606.	Madsen, Johannes Marqvard Rørbæk		15.11.15	1.9.34	63.37	.....	1.9.40	1.12.60	
607.	Poulsen, Jensine Marie	Odense	20.7.11	1.8.35 <sup>2</sup>	70.38	.....	1.8.41	1.12.60	
608.	Holder, Viggo Johannes	Kbhavn	15.8.25	1.9.42	73.45	41.52	1.9.47	1.12.60	
609.	Jensen, Christian Klæstrup	Kbhavn	1.8.29	1.5.46	69.49	41.56	1.5.51	1.12.60	
610.	Pedersen, Egon Valdemar	Kbhavn	12.4.28	1.5.46	67.49	36.57	1.5.51	1.12.60	
611.	Søderquist, Knud	p.&t.s værksteder	5.6.30	1.5.47	78.50	52.57	1.5.52	1.12.60	
612.	Højer, Bent	Kbhavn rtf.	30.3.31	1.9.47	85.50	61.59	1.9.52	1.12.60	
613.	Thomsen, Lorenz Christian	Padborg	1.10.30	1.5.48	88.51	57.59	1.5.53	1.12.60	
615-19. 5 stillinger som overassistent er ledige.									

Uden for nummer:

Højgaard, Niels Johannes..... gdir.(2.tekn.kt.) 5.11.25 1.9.42 91.45 54.51 1.9.47 1.7.55<sup>3</sup>

<sup>1</sup>) u.f.nr. 1.3.54—28.2.55<sup>o</sup>. <sup>2</sup>) kontorist 1.8.35—31.8.36. <sup>3</sup>) u.f.nr. fra 1.8.60.

### Tegnere (9. lønningsklasse).

Navn	Tjenestested	Født	Tegner
1. Nielsen, Kaj Gunnar	telegraflaborat.	9.8.08	1.4.42
2. Svendsen, Kai Edvard	radioingeniørtj.	5.5.04	1.4.43 <sup>1</sup>
3. Rasmussen, Hans Christian	2.ingeniørdistr.	9.4.23	1.6.50
4. Willumsen, Per Sten	1.ingeniørdistr.	24.11.25	1.7.53
5. Hansen, Holger Erling	2.ingeniørdistr.	4.3.29	1.7.53
6. Madsen, Willy Erling Low	kabelingeniørtj.	29.8.26	1.9.54 <sup>2</sup>
7. Olsen, Johannes Pauli	kabelingeniørtj.	10.9.28	1.9.54
8. Andersen, Erik Adolf Bøjesen	1.ingeniørdistr.	29.2.24	1.12.56 <sup>3</sup>
9. Møller, Hans-Jacob	radioingeniørtj.	27.4.26	1.2.57
10. Nielsen, Arne Morell	kabelingeniørtj.	13.8.29	1.3.58
11. Rasmussen, Svend Erik Rømer	3.ingeniørdistr.	11.10.19	1.4.58 <sup>4</sup>
12. Christensen, Erik Lysholm	1.ingeniørdistr.	23.7.24	1.4.58 <sup>5</sup>
13. Kristensen, Harald Havshøi	2.ingeniørdistr.	6.8.18	1.10.60 <sup>6</sup>
14. Andersen, Hans Valdemar	kabelingeniørtj.	20.4.32	1.11.60

<sup>1</sup>) montør I 1.4.36. <sup>2</sup>) montør I 1.6.52. <sup>3</sup>) montør I 1.11.52. <sup>4</sup>) montør I 1.6.48—31.3.53, mekaniker II 1.4.53—31.3.58 <sup>5</sup>) telegrafarbejder 1.10.50—31.3.53, montør II 1.4.53—31.3.57, montør I 1.4.57—31.3.58. <sup>6</sup>) montør I 1.4.46—31.3.53, mekaniker II 1.4.53—30.9.60.



## 8. lønningsklasse.

Nr. i klassen	Navn	Tjenestested	Født	Indtr.	Fagprøve		Fagprøve II	Assistent
					i postv.	i tgrafv.		
1.	Nielsen, Otto Valdemar Elkjær	Kbhavn htg.	18.4.93	1.9.09 <sup>1</sup>	77 <sup>1</sup> / <sub>12</sub>	10	1.5.18	
2.	Damhoff, Albert Ditlef Skjoldager	Kbhavn	27.2.91	15.9.08	49.12		1.3.16 <sup>2</sup>	
3.	Lomholt, Elna Dorthea Thomasine, frk.	Kbhavn	16.5.93	15.9.09	73.13		1.6.18 <sup>3</sup>	
4.	Faye, Else Rigmor, fru	Kbhavn htg.	19.3.93	1.9.10	89.11		1.4.18	
5.	Hansen, Knud Henry Theilade	Kbhavn htg.	26.6.94	1.9.10	76.11		1.7.19	
6.	Grønnebæk, Christine Charlotte, frk.	Ålborg T.	7.10.92	1.9.10	65.11		1.11.17 <sup>4</sup>	
7.	Rademacher, Carthon Christian Melchior	af. (Nyborg)	30.6.94	1.9.11	87.12		1.7.19	
8.	Hansen, Ellen Didi, fru	Kbhavn R.	25.8.94	7.5.11	67.14		1.9.19	
9.	Jacobsen, Reimert	Århus	29.1.94	1.10.12	85.15		1.10.19 <sup>5</sup>	
10.	Jensen, Petra Kirstine Koefoed, frk.	Kbhavn htg.	1.6.95	1.9.12	76.13		1.10.19	
11.	Meyer, Helene Marie Caroline, frk.	Kbhavn htg.	8.1.96	1.9.12	73.13		1.10.19	
12.	Hansen, Ingeborg Augusta, frk.	Kbhavn R.	22.10.95	7.7.13	90.16		1.11.19	
13.	Rasmussen, Valborg Margrete, frk.	Kbhavn R.	21.11.96	1.10.13	88.16		1.11.19	
14.	Andreasen, Anna Valborg, frk.	Kbhavn R.	5.10.96	2.1.14	82.14		1.1.20	
15.	Svendens, Gudrun Elisabeth, cand. phil., frk.	Kbhavn	26.11.95	1.10.14	93.17		1.10.20	
16.	Christiansen, Ella Margrethe, fru	Kbhavn rtf.	21.12.94	2.1.14	80.14		1.1.20	
17.	Rasmussen, Karen Elisabeth, frk.	Kbhavn rtf.	12.2.94	2.1.14	76.14		1.3.19	
18.	Bjerk, Elna Sophie, frk.	Kbhavn htg.	30.9.96	9.8.13	88.16		1.11.19 <sup>6</sup>	
19.	Lytzen, Marie Elisabeth, frk.	Frederikshavn	14.9.96	2.1.14	72.14		1.1.20	
20.	Jensen, Hilma Fredrika Dorothea, frk.	Nykøbing Fl.	22.1.94	2.1.14	70.14		1.2.19	
21.	Sørensen, Edith Magdalene Louise Frederikke, fru	Fredericia T.	26.8.94	1.9.13	60.14		1.9.19 <sup>7</sup>	
22.	Simonsen, Ellen Mathilde, frk.	Kbhavn htg.	3.5.98	9.9.14	80.16		1.10.20	
23.	Hansen, Elna Augusta, fru	Korsør	16.5.96	8.6.14	79.17		1.7.20 <sup>8</sup>	
24.	Oppermann, Gudrun Frederikke Møller, frk.	Kbhavn rtf.	30.7.97	1.11.15	P 40	102.16	1.11.21	
25.	Rugsted, Helga Elisabeth, frk.	Kbhavn R.	5.4.95	1.10.14	72.15		1.10.20	
26.	Cohen, Ida Sophie, frk.	Kbhavn htg.	28.1.97	1.10.14	69.15		1.10.20	
27.	Andersen, Agnes Petra, frk.	Kbhavn htg.	29.10.97	1.2.15	73.15		1.2.21	
28.	Heine, Gerda, fru	Kbhavn htg.	23.6.96	15.10.15	84.18		1.11.21	
29.	Lund, Ellen Margrethe, frk.	Nykøbing Fl.	26.2.99	1.11.15	84.16		1.11.21	
30.	Lund, Eigil	Kbhavn	2.2.99	1.10.15	74.19		1.10.21	
31.	Johansen, Marie Katrine, frk.	Korsør	27.8.97	1.4.16	P 48	90.16	1.4.22	
32.	Pedersen, Astrid Norma, fru	Kbhavn htg.	14.4.97	1.4.16	88.16		1.4.22	
33.	Jensen, Ebba Laura Harriet, frk.	Kbhavn rtf.	3.7.98	1.4.16 <sup>9</sup>	P 35	82.16	1.3.23	
34.	Hansen, Bodil Kate, frk.	Kbhavn htg.	3.10.98	1.4.16	81.16		1.4.22	
35.	Nielsen, Ester Petrea, frk.	postgirokontoret	12.3.98	1.3.17	95.20		1.3.23	
36.	Karmark, Edith Henriette Kragh, frk.	gdir. (4.eksptk.)	8.1.00	1.3.17	95.20		1.3.23 <sup>10</sup>	
37.	Enochsen, Knud Enoch, kgl. transløtør i fransk	gdir. (revtk.)	12.10.99	1.9.16	86.17		1.9.22	
38.	Lægring, Helga, fru	Kbhavn R.	11.5.98	1.4.16	73.16		1.4.22	
39.	Bohn, Kaja, frk.	Kbhavn	25.6.00	1.3.17	85.20		1.3.23	
40.	Hansen, Eliza Rosalie, frk.	gdir. (4.eksptk.)	1.4.98	1.4.16	91.16		1.4.22 <sup>11</sup>	
41.	Røjle, Ida Bertha, fru	Kbhavn rtf.	1.11.00	1.2.17	86.17		1.2.23 <sup>12</sup>	

<sup>1</sup>) u. f. nr. 1.7.13—30.6.14<sup>2</sup>). <sup>2</sup>) oass. 1.5.37—31.7.48. <sup>3</sup>) u. f. nr. 1.2.—30.4.20. <sup>4</sup>) oass. 1.4.34—31.5.35. <sup>5</sup>) postmester i Svaneke 1.2.46—31.12.56. <sup>6</sup>) u. f. nr. 1.10.21—30.9.22. <sup>7</sup>) u. f. nr. 1.12.19—29.2.20<sup>o</sup> og 1.1.—30.4.21<sup>o</sup>. <sup>8</sup>) u. f. nr. 1.8.—31.12.29. <sup>9</sup>) u. f. nr. 1.7.20—31.5.21<sup>o</sup>. <sup>10</sup>) u. f. nr. 1.11.26—30.4.27<sup>o</sup>. <sup>11</sup>) u. f. nr. 1.6.30—31.5.31. <sup>12</sup>) u. f. nr. 1.2.—30.4.25<sup>o</sup>, 1.4.—30.6.30<sup>o</sup>, 19.11.31—18.2.32<sup>o</sup> og 1.6—31.8.43<sup>o</sup>.

Nr. i klassen	Navn	Tjenestested	Født	Indtr.	Fagprøve		Fagprøve II	Assistent
					i postv.	i tgravf.		
<i>(8. lønningsklasse)</i>								
42.	Ibsen, Ellen Caroline, fru	Fredericia T.	26.5.99	2.2.17	.....	87.17	.....	1.3.23
43.	Kinch, Aagot Minna Nora, fru	Kbhavn rtf.	20.4.01	6.1.17	.....	88.19	.....	1.2.23
44.	Holme, Anna Marie, frk.	afi.(Århus T.)	28.4.99	1.2.17	.....	81.17	.....	1.2.23 <sup>1</sup>
45.	Buhl, Ida Louise Caroline, fru	Århus	7.3.98	1.3.17	77.20	.....	.....	1.3.23
46.	Lundø, Axel Christian Jacobsen	Dronninglund	29.10.99	1.3.17	77.20	.....	.....	1.3.23
47.	Lorentzen, Anne Sofie, frk.	Nykøbing M.	27.8.01	21.7.17	P 35	98.20	.....	1.8.23
48.	Simoni, Sophie Fanny, frk.	Kbhavn rtf.	8.10.98	1.9.16	P 34	67.17	.....	1.9.22
49.	Hansen, Mary, fru	Kbhavn R.	25.9.97	1.2.17	.....	74.17	.....	1.2.23
50.	Bau, Erna Martha, fru	Kbhavn	20.8.98	1.3.17	69.20	.....	.....	1.3.23
51.	Svane, Anna Elisabeth Lucie, frk.	Helsingør	21.4.00	8.1.18	P 39	102.20	.....	1.2.24
52.	Poulsen, Lilly Asta, frk.	Fredericia T.	7.8.99	2.2.17	.....	72.17	.....	1.3.23
53.	Bach, Karen, frk.	Ringe	17.11.97	1.3.17	66.20	.....	.....	1.3.23
54.	Christensen, Edith Caroline, fru	Fredericia T.	18.3.99	1.9.17	.....	82.18	.....	1.9.23
55.	Fosholm, Anna Marie, frk.	Fredericia	28.8.00	1.9.18	P 50	110.19	.....	1.9.24
56.	Høyrup, Ellen Birkerød, fru	Kerteminde	13.8.02	1.9.18	93.21	.....	.....	1.9.24
57.	Nielsen, Ingeborg Marie, fru	Kbhavn rtf.	24.6.99	2.2.17	.....	59.17	.....	1.3.23
58.	Møller, Alexia Hanefeld, frk.	Kbhavn R.	14.9.99	2.11.17	.....	79.19	.....	1.12.23
59.	Poulsen, Dagny, frk.	Kbhavn htg.	19.2.97	2.2.17 <sup>2</sup>	.....	77.17	.....	1.3.24 <sup>2</sup>
60.	Gregersen, Ellen Mary Cæcilie, frk.	Kbhavn	4.10.97	1.9.18	P 57	96.19	.....	1.9.24
61.	Bach, Helga Valborg, fru	Kbhavn R.	13.10.00	1.1.18	.....	77.18	.....	1.1.24 <sup>3</sup>
62.	Andersen, Ingeborg Margrethe, frk.	Frederikshavn	20.7.00	1.9.18	82.21	.....	.....	1.9.24
63.	Hansen, Sigrild Louise Margrethe, frk.	gdir.(4.ekspt.)	15.3.01	1.3.19	94.22	.....	.....	1.3.25
64.	Jensen, Julie, frk.	Sæby	26.6.98	1.3.19	87.22	.....	.....	1.3.25
65.	Andersen, Carl Christian	Fredericia T.	12.4.00	1.1.18	.....	77.19	.....	1.1.24
66.	Hviid-Nielsen, Niels Larsen	Jelling	27.10.01	1.9.18	66.21	.....	.....	1.9.24
68.	Panter, Karen Marie Margrethe, fru	Kbhavn	21.7.01	1.9.18	63.21	.....	.....	1.9.24
69.	Hansen, Sofus Emil	Tinglev	29.3.96	1.6.19 <sup>4</sup>	68.23	.....	.....	1.6.25
70.	Jensen, Holger Stenderup, løjtnant	Nykøbing Sjælland	23.9.03	1.4.20	75.23	.....	.....	1.4.26 <sup>5</sup> *
71.	Paulsen, Mathilde, fru	Kbhavn rtf.	25.11.02	1.12.19	P 40	75.22	.....	1.12.25
72.	Traun, Edel Kirstine, frk.	Middelfart	28.12.00	1.4.20	73.23	.....	.....	1.4.26 <sup>6</sup> *
73.	Gotsche, Holger Kristian	Kbhavn R.	4.12.01	1.5.19	.....	73.21	.....	1.5.25 <sup>6</sup>
74.	Pedersen, Bertha Anna, fru	Kbhavn R.	26.10.00	1.6.20	.....	85.22	.....	1.6.26 <sup>6</sup>
75.	Andersen, Gudrun Marie, fru	Kbhavn R.	9.4.98	1.9.16	.....	91.17	.....	1.9.22 <sup>7</sup>
76.	Nielsen, Emma Franciska, fru	Kbhavn	4.1.02	1.4.20	67.23	.....	.....	1.4.26 <sup>6</sup> *
77.	Wiedemann, Christian	Kbhavn R.	29.8.03	16.8.20	.....	81.23	.....	1.9.26
78.	Giese, Thyra Victoria, frk.	postgirokontoret	21.10.01	1.9.20 <sup>8</sup>	58.25	.....	.....	1.4.28 <sup>6</sup> *
79.	Skibbyholm, Emmely Johanne Christine, frk.	postgirokontoret	27.9.01	1.5.19 <sup>9</sup>	83.25	.....	.....	1.4.28
80.	Nielsen, Hertha, frk.	afi.(Horsens)	23.1.97	1.4.19 <sup>10</sup>	60.25	.....	.....	1.4.28
81.	Hansen, Gyda Agnethe, fru	postgirokontoret	24.2.06	1.9.24	83.27	.....	.....	1.9.30 <sup>6</sup> *
82.	Landau, Inger Marie, frk.	postgirokontoret	31.10.05	1.9.24	79.27	.....	.....	1.9.30 <sup>6</sup> *
83.	Michaelsen, Vilhelm Edvard Wagenschnuur	Kbhavn	28.10.05	1.9.24	67.27	.....	.....	1.9.30 <sup>6</sup> *
84.	Hjelme, Jens Karsten	Kbhavn htg.	15.3.97	1.5.19 <sup>11</sup>	.....	79.20	.....	1.7.25 <sup>11</sup>
85.	Sørensen, Aage Laurits	Kbhavn	10.8.08	1.9.24	61.27	.....	.....	1.9.30 <sup>6</sup> *
86.	Mortensen, Svend Aage	Præstø	11.12.12	1.9.30	71.33	.....	.....	1.1.37
87.	Henriksen, Villy Kristian	Rønne	28.1.12	1.9.30	66.33	.....	.....	1.9.36
88.	Usø, Jens Peter	Frederikshavn	25.2.12	1.9.30	65.33	.....	.....	1.9.36
89.	Mikkelsen, Andreas Jørgen Peter	Haderslev	5.2.12	1.9.31	83.34	.....	.....	1.9.37
90.	Jørgensen, Inger Eline Stoye, frk.	Kbhavn	26.9.11	1.9.30	58.33	.....	.....	1.9.36
91.	Petersen, Erling Grane	Varde	3.8.15	1.9.31	54.34	.....	.....	1.9.39

<sup>1</sup>) u.f.nr. 1.2.—30.4.25<sup>2</sup>) u.f.nr. 1.7.22—30.6.23 og 1.10—30.11.24<sup>3</sup>) u.f.nr. 27.4—26.10.32<sup>4</sup>) postbud 1.6.19—31.3.23, postbudfagp. 46.21. <sup>5</sup>) u.f.nr. 1.2.—31.8.29. <sup>6</sup>) u.f.nr. 1.8.36—31.1.37<sup>7</sup>) ude af post- og tgravf. 1.3.49—31.5.53. <sup>8</sup>) ude af postv. 1.4.21—31.10.22<sup>9</sup>) kontorist 1.5.—30.9.19, kontorist II 1.10.19—31.12.23. <sup>10</sup>) kontorist 1.4.—30.9.19, kontorist II 1.10.19—30.4.24. <sup>11</sup>) u.f.nr. 1.5.21—28.2.22<sup>2</sup>), ude af post- og tgravf. 1.8.38—31.1.44. \*) ikke ret til gebyrstatning.

Nr. i klassen	Navn	Tjenestested	Født	Indtr.	Fagprøve		Fagprøve II	Assistent
					i postv.	i tgravf.		
<i>(8. lønningsklasse)</i>								
92.	Asmussen, Karen Kirstine, fru	Århus	28.1.07	1.9.30	95.33	.....	1.9.36 <sup>1</sup>	
95.	Jespersen, Sigfred Søndergaard	Kbhavn htg.	1.8.17	1.9.35	64.38	.....	1.9.41	
96.	Pedersen, Inger, frk.	Århus	23.8.13	1.9.36	85.39	.....	1.9.42	
97.	Jensen, Jytte, fru	postgirokontoret	11.1.20	1.9.37	96.40	.....	1.2.44 <sup>2</sup>	
98.	Johansen, Hans Ravn	Assens	27.9.18	1.9.36	57.39	.....	1.10.42	
99.	Holm, Niels Lintrup	Kbhavn	3.7.17	1.9.36	55.39	.....	1.9.42	
100.	Simonsen, Christian	Kbhavn	21.4.20	1.9.37	66.40	.....	1.11.44	
101.	Nielsen, Thorvald	postgirokontoret	3.3.02	1.3.19	66.22	.....	1.3.25 <sup>3</sup>	
102.	Nielsen, Kaj Gunder	Kbhavn	30.11.20	1.9.38	63.41	.....	1.12.44	
103.	Andersen, Erik Johan Ludvig	Odense	21.6.21	1.9.38	62.41	.....	1.7.45	
104.	Sarl, Børge Christian	postgirokontoret	8.1.21	1.9.37	56.41	.....	1.2.45	
105.	Rubeksen, Elieser Christian Marius	Thorshavn	25.8.21	1.9.38	54.41	.....	1.9.45	
106.	Jørgensen, Else Kirstine, fru	Kbhavn	8.10.20	1.9.39	77.42	.....	1.9.45	
107.	Thygesen, Aage Franch	Hadsten	8.2.21	1.9.39	75.42	.....	1.9.45	
108.	Nørsgaard, Karen Elisabeth, frk.	Kbhavn	3.2.20	1.9.39	73.42	.....	1.9.45	
109.	Jørgensen, Gunnar Tage	Kbhavn	17.7.22	1.9.39	62.42	41.50	1.4.46 <sup>4</sup>	
110.	Petersen, Hilmer Christian	Gråsten	1.6.24	1.9.41	73.44	.....	1.9.46	
112.	Nielsen, Jens Frederik Svejgaard	Kbhavn	24.10.24	1.9.42	69.45	.....	1.9.47	
113.	Andersen, Else Kjær, frk.	Nakskov	14.5.26	1.9.43	63.46	.....	1.9.48	
118.	Johansen, Erik	Rudkøbing	27.4.29	1.9.45	84.48	44.55	1.9.50	
119.	Jørgensen, Leif	Kbhavn	15.4.26	1.9.44	56.47	.....	1.9.49	
120.	Sjøberg, Lillian Hedvig, fru	Kbhavn	13.1.28	1.9.45	77.48	39.60	1.9.50	
123.	Brodersen, Ernst Hvid	Viborg	2.4.28	1.9.45	76.48	.....	1.9.50	
124.	Jessen, Mathias Asmus	Nordby Fåne	26.9.28	1.9.45	71.48	36.56	1.9.50	
125.	Hansen, Kjeld Fynbo	Holbæk	15.10.27	1.9.45	70.48	47.57	1.9.50	
126.	Holm, Eli Møllgaard	afl.(Kolding)	19.6.28	1.9.45	70.48	36.56	1.9.50	
128.	Madsen, Dagny, frk.	Fåborg	22.5.28	1.9.46	92.49	42.55	1.9.51	
129.	Nielsen, Poul Anders Engelbrecht	afl.(Århus)	11.2.28	1.9.45	61.48	38.55	1.9.50	
130.	Sørensen, Gunner Ditlev	afl.(Roskilde)	15.6.28	1.9.45	61.48	41.56	1.9.50	
132.	Gyldenvang, Jens Egon	Viborg	12.5.27	1.9.45	57.48	.....	1.9.50	
133.	Sørensen, Richard Carl	Rødby	20.3.28	1.9.45	57.48	45.57	1.9.50	
134.	Jensen, Jens Sørensen	afl.(Århus)	22.12.26	1.5.46	73.49	37.55	1.5.51	
137.	Rasmussen, Benthe Christine, fru	Tarm	22.4.30	1.9.46	80.49	.....	1.9.51	
139.	Hornbæk, Anders Høegh	Randers	12.3.29	1.9.45	52.48	38.56	1.9.50	
141.	Christiansen, Ole Halskov	jbpkt.1(Kbh.)	17.4.29	1.5.46	66.49	39.58	1.5.51	
142.	Christensen, Hans Jakob	jbpkt.1(Kbh.)	15.11.29	1.9.46	74.49	41.58	1.9.51	
143.	Jensen, Per Hedegaard	Gilleleje	30.4.30	1.5.47	90.50	45.57	1.5.52	
144.	Hamann, Børge	jbpkt.1(Kbh.)	28.9.28	1.5.46	65.49	36.57	1.5.51	
145.	Petersen, Laurits	postgirokontoret	23.11.28	1.5.46	65.49	38.57	1.5.51	
146.	Petersen, Svend Aage	Skive	16.5.27	1.5.46	64.49	38.55	1.5.51	
148.	Jørgensen, Harriet Solvejg, fru	afl.(Esbjerg)	20.5.29	1.9.46	72.49	36.58	1.9.51	
149.	Pedersen, Niels	Kbhavn	24.6.29	1.9.46	72.49	.....	1.9.51	
150.	Nielsen, Lilli Knudsen, fru	Kbhavn htg.	22.3.30	1.9.46	72.49	42.58	1.9.51	
151.	Broeng, Christa, frk.	Ålborg	7.4.31	1.9.47	96.50	.....	1.9.52	
152.	Ørsted, Kurt	Horsens	3.3.29	1.5.46	63.49	.....	1.5.51	
153.	Trærup, Karen Marie Christensen, frk.	Randers	1.5.27	1.9.46	71.49	38.58	1.9.51	
155.	Holm, Grete, fru	Ålborg	11.10.29	1.5.47	87.50	.....	1.5.52 <sup>5</sup>	
156.	Jørgensen, Kurt Grønbæch	Kbhavn htg.	20.3.28	1.5.46	61.49	38.59	1.5.51	
157.	Jørgensen, Kurdt Bruno	Kbhavn	13.12.28	1.5.46	61.49	40.56	1.5.51	
158.	Martinsen, Signe, fru	Brønderslev	30.4.28	1.9.47	93.50	42.59	1.9.52 <sup>6</sup>	
161.	Eriksen, Kristen Knudsen	jbpkt.2(Frcia)	17.2.30	1.9.46	67.49	38.57	1.9.51	

<sup>1</sup>) ude af post- og tgravf. 1.3.50—31.3.55. <sup>2</sup>) u.f.nr. 13.1—12.7.46. <sup>3</sup>) u.f.nr. 1.7.25—30.6.26, kontorist II 1.10.—30.11.27, kontorist I 1.12.27—30.6.31, kontorassistent 1.7.31—31.10.45. <sup>4</sup>) oass. 1.11.55—31.10.59. <sup>5</sup>) u.f.nr. 30.11.59—28.2.60. <sup>6</sup>) u.f.nr. 1.12.55—31.5.56.

Nr. i klassen	Navn	Tjenestested	Født	Indtr.	Fag-prøve	Fag-prøve II	Assi- stent
<i>(8. lønningsklasse)</i>							
162.	Hansen, Erik Winkler	afl.(Nordby Fanø)	27.1.31	1.9.46	67.49	36.58	1.2.52
166.	Dalgaard, Hans	Kbhavn	19.6.29	1.9.46	66.49	41.58	1.9.51
167.	Jensen, Birthe Elise, fru	Kbhavn	8.9.30	1.5.47	82.50	.....	1.5.52
171.	Nielsen, Anna Lilly Petrea, fru	Århus	7.6.29	1.9.46	77.49	.....	1.9.51 <sup>1</sup>
172.	Böttcher, Hans Wilhelm	afl.(Frcia T.)	28.11.28	1.5.47	81.50	37.57	1.5.52
173.	Kristensen, Svend Aage	Kbhavn	24.4.29	1.9.46	64.49	.....	1.9.51
174.	Blom, Svend Erik	jbpkt.2(Frcia)	11.6.29	1.5.47	80.50	54.58	1.5.52
175.	Jørgensen, Alice, frk.	Vejle	27.5.31	1.9.47	88.50	.....	1.9.52
176.	Christensen, Hans Aage Ferdinand	Næstved	25.9.29	1.9.46	63.49	46.57	1.9.51
177.	Jensen, Frits Emil	afl.(Rudkøbing)	1.1.28	1.9.45	62.48	36.57	1.9.51
178.	Soltau, Erik Bengt Thorup	postgirokontoret	10.12.26	1.5.46	54.49	42.57	1.6.51
179.	Kofoed-Jensen, Christian Flemming	Kbhavn	27.2.29	1.5.46	54.49	36.59	1.5.51
181.	Pedersen, Poul Thorkild	Kbhavn	29.7.29	1.5.46	53.49	36.59	1.5.51
182.	Klemmetsen, Karen Margrethe, fru	Fredericia	19.10.29	1.5.46	53.49	.....	1.5.51
183.	Carstensen, Sven	Esbjerg	18.5.29	1.9.46	61.49	45.57	1.9.51
184.	Arvidsen, Helge	Lyngby radio	6.11.30	1.5.47	77.50	43.59	1.5.52 <sup>2</sup>
185.	Hansen, Vera, frk.	Herning	8.5.30	1.9.47	85.50	.....	1.9.52
187.	Sønder, Nils-Ole	Kbhavn	9.11.27	1.9.46	60.49	41.57	1.9.51
188.	Simonsen, Arne	afl.(Odense)	1.9.29	1.9.46	60.49	50.59	1.9.51
189.	Kromann, Thomas Peter	Kbhavn	28.5.30	1.9.46	60.49	43.57	1.9.51
190.	Hansen, Mogens	Helsingør	21.1.31	1.5.47	76.50	.....	1.5.52
191.	Petersen, Tove, fru	Haslev	18.1.30	1.9.47	84.50	41.58	1.9.52
192.	Henriksen, Svend Aage	Augustenborg	18.8.27	1.9.44 <sup>3</sup>	52.48	.....	1.3.52
193.	Kristensen, Svend Linding	gdir.(revkt.)	3.12.29	1.5.47	75.50	49.56	1.5.52
195.	Petersen, Kjeld Lundorf	Kbhavn rtf.	21.3.31	1.5.47	75.50	42.58	1.5.52
196.	Kruse, Karen Elise, fru	Ålborg	9.5.28	1.5.48	99.51	52.60	1.5.53
197.	Mortensen, Ellen Merete, fru	Odense T.	16.1.31	1.5.48	99.51	61.60	1.5.53
198.	Brehmer, Henning Villy Lohardt	Helsingør	26.5.30	1.9.46	58.49	.....	1.9.51
199.	Søgaard, Agner	Kbhavn htg.	23.10.30	1.9.47	82.50	50.57	1.9.52
200.	Horn-Jensen, Henrik	Kbhavn	29.5.27	1.9.45	57.49	38.55	1.5.51
201.	Hansen, Annelise, frk.	Kolding	7.2.29	1.9.47	81.50	.....	1.9.52
202.	Bendtsen, Vagn Otto	Kbhavn htg.	23.12.30	1.9.47	81.50	52.59	1.9.52
203.	Borup, Niels	Hobro	11.10.27	1.9.46	56.49	.....	1.9.51
204.	Jensen, Mogens	afl.(Hillerød)	7.10.30	1.9.46	56.49	37.58	1.11.51
205.	Basse, Jeppe	gdir.(blanketdep.)	3.7.27	1.5.47	72.50	44.57	1.5.52
206.	Carstensen, Anton Moritz	Nykøbing Fl.	24.4.31	1.5.48	96.51	55.60	1.5.53
207.	Vestergaard, Knud Ove	Kbhavn	6.1.28	1.9.46	55.49	38.60	1.9.51
208.	Jensen, Henning Rafn	Kbhavn htg.	28.9.30	1.5.47	70.50	45.58	1.5.52
209.	Eriksen, Bent Lyng	gdir.(4.ekspkt.)	19.12.31	1.9.47	78.50	54.59	1.1.53
210.	Jensen, Hans Vrønding	Kbhavn	21.10.28	1.9.46	53.49	37.58	1.9.51
211.	Frausing, Egon	gdir.(2.tekn.kt.)	19.1.31	1.5.48	93.51	55.58	1.5.53
212.	Thielsen, Keld Christian	ovrtelegrafinsp.	6.5.31	1.5.48	93.51	63.59	1.5.53
213.	Thomsen, Thomas Erik	jbpkt.2(Frcia)	19.2.27	1.5.47	68.50	36.56	1.5.52
214.	Lysgaard Henning	Haderslev	3.6.31	1.9.47	76.50	42.58	1.9.52
215.	Hansen, Finn Tanholdt	jbpkt.2(Frcia)	29.10.31	1.9.47	76.50	43.59	1.11.52
216.	Nielsen, Mary Bangsgaard, frk.	Kbhavn	14.6.28	1.5.47	67.50	.....	1.5.52
217.	Larsen, Preben Damgaard	Årup	13.7.29	1.5.47	67.50	.....	1.5.52
218.	Jensen, Hugo Villy	Kbhavn	28.5.30	1.5.47	67.50	40.59	1.5.52
219.	Kristensen, Olaf Nygaard	Ålborg T.	16.8.30	1.9.47	75.50	49.59	1.9.52
220.	Møller, Ejner Lauenborg	gdir.(3.ekspkt.)	14.5.30	1.9.48	99.51	58.58	1.9.53
221.	Sørensen, Peder	Åbenrå	29.5.29	1.9.47	74.50	40.59	1.9.52
222.	Bremer, Holger Sindal	Kbhavn rtf.	21.3.30	1.9.47	74.50	46.58	1.9.52

<sup>1</sup>) u.f.nr. 1.1.—30.6.59. <sup>2</sup>) u.f.nr. 1.4.54—31.1.55°. <sup>3</sup>) ude af post- og tgrafv. 1.12.50—14.8.51.



Nr. i klassen	Navn	Tjenestested	Født	Indtr.	Fagprøve	Fagprøve II	Assistent
<i>(8. lønningsklasse)</i>							
223.	Pedersen, Erik Søren Wilms	af. (Frcia T.)	18.5.31	1.9.47	74.50	39.57	1.9.52
224.	Bogh, Henning Juhl	af. (Kbhavn htg.)	31.7.29	1.5.48	90.51	59.58	1.5.53
225.	Sørensen, Frode	gdir. (5.ekspkt.)	1.10.30	1.9.47	73.50	40.59	1.9.52
226.	Olsen, Leif	Kbhavn	24.12.29	1.9.47	72.50	41.58	1.9.52
227.	Gjørup, Inga Bjørnholt, frk.	Kbhavn rtf.	26.5.30	1.5.48	88.51	46.57	1.5.53
229.	Jensen, Jørgen Christian	telegraflaboratoriet	14.6.31	1.5.48	88.51	53.58	1.5.53
230.	Christensen, Leif	Kbhavn	16.5.30	1.5.47	63.50	43.59	1.5.52
231.	Jessen, Holger	Kbhavn	6.9.31	1.5.47	63.50	.....	1.10.52
232.	Christiansen, Grethe Coers, frk.	Nørresundby	9.12.27	1.9.47	71.50	.....	1.9.52
233.	Würtz, Annalise, fru	Silkeborg	1.2.31	1.5.48	87.51	.....	1.5.53
234.	Andersen, Børge Vraa	Kbhavn htg.	4.12.31	1.9.48	95.51	61.59	1.9.53
235.	Graugaard, Keld Eriksen	Kbhavn htg.	21.9.30	1.9.47	70.50	36.57	1.9.52
236.	Grønbeck, Aksel	Kbhavn htg.	27.12.30	1.9.47	70.50	47.59	1.9.52
237.	Sejr, Henny Marie, frk.	af. (Frcia T.)	23.2.31	1.9.47	69.50	.....	1.9.52
238.	Pedersen, Alfred Dahl	Langå	4.6.30	1.9.48	93.51	57.58	1.9.53
239.	Christoffersen, Leif Erik	Vinderup	13.3.30	1.5.47	60.50	37.60	1.5.52
240.	Hansen, Hans Gunnar	Kolding T.	14.8.30	1.9.47	68.50	42.57	1.9.52
241.	Petersen, Karl Ingvar Louis	Kbhavn	28.2.31	1.9.47	68.50	40.58	1.9.52
242.	Mehlskov, Elna Johanne, fru	Nordborg	12.8.31	1.9.47	68.50	.....	1.9.52
243.	Jensen, Bent	Holstebro	4.7.29	1.5.47	59.50	38.60	1.5.52
244.	Kvist, Vagn Aage Andersen	Kbhavn	11.6.30	1.5.47	58.50	36.58	1.5.52
245.	Ros, Fritz Magnussen	Århus T.	10.5.31	1.9.47	66.50	43.58	1.9.52
246.	Kristensen, Poul Warrer	Kbhavn	18.7.32	1.9.48	90.51	.....	1.9.53
247.	Henningsen, Niels Steffen Guldbrandt	jbpkt.1(Kbh.)	10.5.28	1.5.47	57.50	37.59	1.5.52
248.	Hansen, Ove Bønnelykke	af. (Slagelse)	14.11.30	1.9.47	65.50	47.58	1.9.52
249.	Hansen, Hans Peter	gdir. (2.tekn.kt.)	9.5.31	1.5.48	81.51	57.59	1.5.53
250.	Lund, Ansgar Enemark	Odense T.	2.3.32	1.5.48	81.51	54.59	1.5.53
251.	Knudsen, Knud Frederik	gdir. (3.ekspkt.)	3.5.31	1.9.48	89.51	66.59	1.9.53
252.	Jensen, Erik Ryttergaard	jbpkt.1(Kbh.)	7.5.30	1.9.47	64.50	46.57	1.9.52
253.	Lamp, Willy Bodewaldt	Kolding T.	3.6.31	1.5.48	80.51	44.57	1.5.53
254.	Jensen, Gerth Krogh	Kbhavn	16.8.29	1.5.46	55.50	38.59	1.5.52
255.	Larsen, Knud Thomas	Kbhavn htg.	25.3.30	1.9.47	63.50	43.58	1.9.52
256.	Jensen, Kurt Egede	Hillerød	25.8.31	1.9.47	63.50	38.59	1.9.52
257.	Kock, Hans	Hjørring	24.12.29	1.5.47	54.50	.....	1.5.52
258.	Hylle, Arne Robert	af. (Ålborg)	12.10.30	1.9.47	62.50	37.58	1.9.52
259.	Bagge, Grethe, frk.	gdir. (revkt.)	4.7.29	1.5.48	77.51	52.59	1.5.53
260.	Hansen, Georg Høock	af. (Nykøbing Fl.)	28.11.31	1.9.48	85.51	55.59	1.9.53
261.	Smidt, Bent	Esbjerg	10.12.30	1.9.47	60.50	44.58	1.9.52
262.	Würtz, Bent Erik	Kbhavn htg.	16.7.31	1.5.48	76.51	51.59	1.5.53
263.	Beyer, Thorkild Grønbeck	4. overpostinsp.	18.9.30	1.9.47	59.50	50.57	1.9.52
265.	Rasmussen, Vibeke, frk.	Kbhavn	25.2.32	1.5.48	75.51	.....	1.5.53
266.	Andersen, Arne Simoni	gdir. (2.tekn.kt.)	10.8.32	1.9.48	83.51	50.58	1.9.53
267.	Nielsen, Karl Johan	Århus	9.7.29	1.5.48	74.51	40.59	1.9.54
268.	Kjær, Arne	Svendborg	19.1.31	1.5.48	74.51	.....	1.5.53
269.	Andersen, Henning	af. (Århus T.)	2.3.31	1.9.48	82.51	54.58	1.9.53
270.	Hansen, Svend Erik	jbpkt.1(Kbh.)	17.1.31	1.5.48	73.51	56.58	1.5.53
271.	Thomsen, Aase Teglund, fru	af. (Kolding T.)	23.3.33	1.9.50	105.53	.....	1.9.55
272.	Andersen, Kjeld	Kbhavn	22.7.30	1.9.47	56.50	43.58	1.9.52
273.	Asbroe, Erik	Kbhavn	6.10.30	1.9.47	56.50	37.58	1.9.52
274.	Holmsgaard, Knud Erik	jbpkt.1(Kbh.)	20.6.31	1.5.48	72.51	37.59	1.5.53
275.	Jørgensen, Eigil Korsholm	af. (Kbhavn htg.)	9.8.30	1.9.47	55.50	37.58	1.9.52
276.	Sørensen, Leo Preben	jbpkt.2(Frcia)	8.12.30	1.9.47	55.50	.....	1.9.52
277.	Lassen, Hans Erik	jbpkt.1(Kbh.)	22.8.31	1.9.47	55.50	41.59	1.9.52
278.	Wølke, Erna Margrethe, frk.	af. (Odense)	27.7.32	1.9.48	79.51	.....	1.9.53

Nr. i klassen	Navn	Tjenestested	Født	Indtr.	Fag-prøve	Fag-prøve II	Assi- stent
<i>(8. lønningsklasse)</i>							
279.	Hansen, Villy Bolgann	Kbhavn	1.2.30	1.9.47	54.50	.....	1.9.52
280.	Andersen, Valborg, frk.	afl.(Kbhavn htg.)	7.1.31	1.5.48	70.51	47.59	1.5.53
281.	Sørensen, Bjarne Bang	postgirokontoret	18.6.31	1.5.48	70.51	48.60	1.5.53
282.	Eskildsen, Ingolf Walther Tønning	Kbhavn	30.1.32	1.5.48	70.51	.....	1.5.53
283.	Madsen, Kaj	Køge	3.7.31	1.9.48	78.51	53.58	1.9.53
284.	Andersen, Kaj Reinholt	gdir.(1.ekspkt.)	23.9.31	1.9.48	78.51	61.59	1.9.53
285.	Klærke, Inger Skjødt, frk.	Kbhavn	22.2.30	1.5.48	69.51	42.59	1.5.53
286.	Henriksen, Hans	Grindsted	21.11.30	1.5.48	69.51	37.59	1.5.53
287.	Jørgensen, Jørgen Arved	kabelingeniørtjt. (Rømø)	17.10.31	1.9.48	77.51	44.59	1.9.53
288.	Nielsen, Kai Svane	jbpkt.1(Kbh.)	9.1.32	1.9.48	77.51	51.59	1.9.53
289.	Bendtsen, Niels Otto Clement	Roskilde	8.5.32	1.9.48	77.51	49.59	1.9.53
290.	Nielsen, Hemming Rikard	Kbhavn rtf.	20.9.32	1.9.49	101.52	62.59	1.9.54
291.	Hansen, Evald Børge	Thisted	13.12.31	1.5.48	68.51	36.59	1.5.53
292.	Thomsen, Aase Marie, frk.	Kbhavn	4.9.31	1.9.48	76.51	.....	1.9.53
293.	Henriksen, Eigil Laulund	Roslev	16.9.31	1.9.48	76.51	46.60	1.9.53
294.	Gotfredsen, Else Kristiane Højlund, fru	Esbjerg	25.12.32	1.5.49	92.52	.....	1.5.54
295.	Hansen, Louis Herløv	jbpkt.2(Frcia)	13.1.30	1.5.48	67.51	44.60	1.5.53
296.	Lindholt, Svend Aage	gdir.(boghkt.)	2.11.29	1.9.48	75.51	48.57	1.9.53
297.	Nielsen, Karl Rueskov	gdir.(revkt.)	22.12.29	1.9.48	75.51	48.58	1.9.53
298.	Jørgensen, Gerda Agnete, fru	Fredericia T.	24.4.31	1.9.48	75.51	.....	1.9.53 <sup>1</sup>
299.	Nielsen, Arne Guldborg	Thorshavn	5.4.32	1.9.48	75.51	43.60	1.9.53
300.	Clausen, Ove Johan	afl.(Kbhavn rtf.)	12.6.32	1.9.48	75.51	51.59	1.9.53
301.	Nielsen, Arne	3. overpostinsp.	19.6.32	1.9.49	99.52	67.60	1.9.54
302.	Dahm, Jytte Stockholm, fru	Kbhavn	2.10.31	1.5.48	66.51	.....	1.5.53
303.	Lund, Benedicte Hauch, fru	afl.(Odense T.)	22.1.33	1.9.49	98.52	.....	1.9.54
304.	Hallsson, Edith Marie, fru	Kbhavn	30.8.31	1.5.48	65.51	.....	1.5.53
305.	Vinther, Niels Kjær Johanncs	afl.(Kbhavn htg.)	1.12.30	1.9.48	73.51	40.59	1.9.53
306.	Lyngse, Henning Peder	Kbhavn	29.12.31	1.9.48	73.51	62.60	1.9.53
308.	Sørensen, Povl Vagner	afl.(Frcia T.)	26.7.32	1.9.48	73.51	.....	1.9.53
309.	Johansen, Ole Leonard	Løgstær	28.10.29	1.5.48	64.51	45.60	1.5.53
310.	Kusk, Henry Pedersen	afl.(Randers)	12.4.32	1.9.48	72.51	.....	1.9.53
311.	Pedersen, Fritz Gram	afl.(Kolding T.)	5.9.30	1.5.48	63.51	48.60	1.5.53
312.	Andersen, Viggo Bøegh	Kbhavn	11.10.31	1.5.48	63.51	49.60	1.5.53
313.	Brosbøl, Svend Aage	Haslev	23.4.32	1.5.48	63.51	46.60	1.5.53
314.	Sørensen, Kai Aage	jbpkt.1(Kbh.)	28.6.31	1.9.48	71.51	44.60	1.9.53
315.	Nielsen, Jørgen Christian	2. ingdistr.s kt.	1.5.30	1.9.48	70.51	40.60	1.9.53
316.	Hansen, Poul Kjær	Kbhavn	11.4.32	1.9.48	70.51	53.60	1.9.53
317.	Søgaard, Peder Christian	jbpkt.2(Frcia)	14.7.32	1.9.48	70.51	37.60	1.9.53
318.	Nielsen, Jens Kjærgaard	Hjørring	14.4.30	1.5.49	86.52	49.60	1.5.54
319.	Andersen, Bent Thorsted	afl.(Århus T.)	28.7.32	1.5.49	86.52	46.60	1.5.54
320.	Jeppesen, Elna Sylwia, fru	Kbhavn	21.2.31	1.9.48	69.51	.....	1.9.53 <sup>2</sup>
321.	Pedersen, Henning	Ålborg T.	14.2.32	1.9.49	93.52	55.60	1.9.54
322.	Lund, Hans Edmund Jessen	Kbhavn rtf.	13.8.33	1.9.49	93.52	61.60	1.9.54
323.	Pedersen, Ib	Ålborg T.	23.1.30	1.5.48	60.51	38.60	1.6.53
324.	Bøgeskov-Thomsen, Bent	Kbhavn	7.10.31	1.9.48	68.51	.....	1.9.53
325.	Stig, Erhardt	Kbhavn	3.11.31	1.9.48	68.51	.....	1.9.53
326.	Jensen, Aksel Kjær	afl.(Roskilde)	9.1.32	1.9.48	68.51	.....	1.9.53
327.	Madsen, Flemming Vagn	afl.(Rønne)	17.3.33	1.5.49	84.52	.....	1.5.54
328.	Andersen, Helge Verner	Kbhavn	10.3.33	1.9.49	92.52	.....	1.9.54
329.	Jensen, Leo Grønborg	Kbhavn	20.1.31	1.5.48	59.51	.....	1.5.53
330.	Skovmand, Jens Mouritsen	Odder	18.6.31	1.5.48	59.51	45.59	1.5.53
331.	Laustsen, Aage	afl.(Hillerød)	19.6.32	1.9.48	67.51	51.60	1.9.53

1) u.f.nr. 1.11.58—31.1.59°. 2) u.f.nr. 9.7.59—8.4.60°.

Nr. i klassen	Navn	Tjenestested	Født	Indtr.	Fagprøve	Fagprøve II	Assistent
<i>(8. lønningsklasse)</i>							
332.	Nielsen, Edit Qvist, fru	postgirokontoret	17.12.30	1.9.48	66.51	.....	1.9.53
333.	Jensen, Johannes Verner	Kbhavn	30.8.31	1.9.48	66.51	45.60	1.9.53
334.	Hansen, Ernst Ruben	Kbhavn	17.3.32	1.9.48	65.51	.....	1.9.53
335.	Hansen, Kristian Vilhelm	Kbhavn htg.	16.9.29	1.9.48	64.51	37.59	1.9.53
336.	Paulsen, Hans Christian	Sønderborg	29.10.32	1.5.49	80.52	.....	1.5.54
337.	Kristensen, Vagn Kurt Hjortsø	afl.(Helsingør)	19.8.31	1.9.49	88.52	49.60	1.9.54
338.	Jensen, Leif Egon	afl.(Kbhavn htg.)	8.11.32	1.9.49	88.52	.....	1.9.54
339.	Schmidt, Astrid Nikoline, frk.	afl.(Kbhavn rtf.)	13.9.31	1.5.50	104.53	56.60	1.5.55
340.	Pedersen, Vagn	jbpkt.2(Frcia)	12.5.32	1.9.48	63.51	.....	1.9.53
341.	Andersen, Leif Egelund	afl.(Kbhavn rtf.)	20.11.32	1.5.49	79.52	.....	1.5.54
342.	Andersen, Carlo Dahl	afl.(Kolding T.)	18.5.30	1.9.49	87.52	53.60	1.9.54
343.	Jørgensen, Jørgen Christian	Åbenrå	28.3.30	1.9.49	86.52	46.60	1.9.54
344.	Nielsen, Anna Lise, frk.	Ribe	9.5.30	1.9.48	61.51	.....	1.9.53
345.	Dammeyer, Preben	Lemvig	12.11.30	1.9.48	61.51	39.59	1.9.53
346.	Larsen, Knud Aage	Hillerød	2.7.31	1.9.48	61.51	.....	1.9.53
347.	Jensen, Vera, frk.	Odense	12.1.33	1.5.49	77.52	.....	1.5.54
348.	Andersen, Leif Berthel	Tønder	2.10.31	1.9.49	85.52	42.60	1.9.54
349.	Broeng, Helge	afl.(Kolding T.)	3.2.33	1.9.49	85.52	52.60	1.9.54
350.	Witthøft, Jens Kristian Kjeld	Korsør	2.6.31	1.9.48	60.51	37.60	1.9.53
351.	Petersen, Conny Fuglsang	jbpkt.2(Frcia)	8.5.32	1.9.48	59.51	42.59	1.9.53
352.	Jensen, Jørn	afl.(Kbhavn htg.)	20.12.32	1.5.49	75.52	45.60	1.5.54
353.	Nielsen, Bøje Richard	afl.(Kbhavn htg.)	16.6.32	1.9.49	83.52	54.60	1.9.54
354.	Kristensen, Inger Juul, frk.	postgirokontoret	9.3.33	1.9.49	83.52	50.60	1.9.54
355.	Hansen, Hans Erik	afl.(Åbenrå)	25.9.31	1.9.49	82.52	45.60	1.9.54
356.	Madsen, Jens Christen	Kbhavn	5.7.31	1.5.49	73.52	38.60	1.5.54
357.	Olsen, Gunnar Kleinitz	Næstved	3.3.32	1.5.49	73.52	.....	1.5.54
358.	Brandt, Gerda Laura Hansen, frk.	Kbhavn	5.4.32	1.5.49	73.52	.....	1.5.54
359.	Nørregaard, Holger	Rønne	29.9.30	1.9.49	81.52	48.59	1.9.54
360.	Kær, Palle	afl.(Kbhavn htg.)	23.5.32	1.9.49	81.52	42.60	1.9.54
361.	Jensen, Knud Erik	Kbhavn	30.3.32	1.5.49	72.52	.....	1.5.54
362.	Raffnøse, Anna Elisabeth, frk.	Kbhavn	12.6.32	1.5.49	72.52	.....	1.5.54
363.	Andersen, Jens Kristian Glad	afl.(Ålborg)	19.6.32	1.5.49	72.52	.....	1.5.54
364.	Lund, Peder Kristian	Brønderslev	14.4.33	1.9.49	80.52	.....	1.9.54
365.	Kaspersen, Hans Børge	Lyngby radio	26.3.32	1.9.49	79.52	.....	1.9.54 <sup>1)</sup>
366.	Hansen, Kurt Preben	Birkerød	5.6.32	1.9.48	54.51	.....	1.9.53
367.	Johansen, Bjarne Viktor	Blåvand radio	13.9.31	1.5.49	70.52	.....	1.5.54
368.	Gemmer, Grete Iversen, frk.	Haderslev	16.9.32	1.5.49	70.52	.....	1.5.54
369.	Lørup, Kaj Børge	Kbhavn htg.	30.12.31	1.9.49	77.52	53.60	1.9.54
370.	Christensen, Kristen Haunstrup	afl.(Kbhavn rtf.)	9.1.33	1.9.49	77.52	.....	1.9.54
371.	Nielsen, Frode Ellersgaard	afl.(Ålborg)	29.10.33	1.5.50	93.53	.....	1.5.55
372.	Hansen, Gerhard Vilhelm	afl.(Kbhavn htg.)	6.1.34	1.5.50	93.53	.....	1.5.55
373.	Have, Børge	Lemvig	1.9.31	1.9.48	52.51	.....	1.9.53
374.	Gade, Henning Emil Pedersen	Roskilde	15.10.31	1.9.48	52.51	51.60	1.9.53
375.	Sørensen, Hans Ulrik Nygaard	postgirokontoret	16.6.32	1.9.49	76.52	.....	1.9.54
376.	Jeppesen, Egon Skovgaard	afl.(Odense T.)	20.5.33	1.9.49	76.52	.....	1.9.54
377.	Midjord, Esbern Sigmund Klement	Kbhavn	4.2.31	1.9.50	100.53	.....	1.9.55
378.	Hansen, Mogens Theil	afl.(Kbhavn rtf.)	5.4.33	1.9.50	100.53	.....	1.9.55
379.	Sørensen, Knud	Vojens	23.6.31	1.5.49	67.52	.....	1.5.54
380.	Sørensen, Jørgen Anker	Kbhavn	5.6.32	1.5.49	67.52	.....	1.5.54
381.	Nielsen, Holger	Ålborg T.	10.11.31	1.9.49	75.52	.....	1.9.54
382.	Jensen, Birthe Grethe, fru	Kbhavn	18.2.33	1.9.49	75.52	.....	1.9.54
383.	Sørensen, Eigil Dybro	Sindal	17.10.31	1.5.49	66.52	.....	1.5.54

<sup>1)</sup> u.f.nr. 1.10.57—31.8.58°.

Nr. i klassen	Navn	Tjenestested	Født	Indtr.	Fag- prøve	Fag- prøve II	Assi- stent
<i>(8. lønningsklasse)</i>							
384.	Hansen, Ejnar Johannes Berg	afl.(Nykøbing Fl.)	16.3.26	1.7.50 <sup>1</sup>	64.53	36.59	1.5.54
385.	Olsen, Gunnar	Kbhavn rtf.	21.12.30	1.9.48	72.51	40.59	1.9.53 <sup>2</sup>
386.	Olesen, Knud	Vordingborg	5.5.32	1.9.49	72.52	.....	1.9.54
387.	Jensen, Niels Jørgen	afl.(Århus)	28.9.32	1.9.49	72.52	.....	1.9.54
388.	Pedersen, Anker Peder	Kbhavn htg.	8.12.31	1.5.50	85.53	.....	1.5.55
389.	Lassen, Arne Theodor	2. ingdistr.	4.4.32	1.9.50	92.53	.....	1.9.55
390.	Hansen, Helge Hornemann	afl.(Kbhavn htg.)	9.2.33	1.5.50	83.53	61.60	1.5.55
391.	Knudsen, Jørgen	jbpkt.1(Kbh.)	18.3.32	1.9.49	65.52	.....	1.9.54
392.	Fisker, Knud Larsen	afl.(Odense)	13.6.32	1.9.49	63.52	.....	1.9.54
393.	Iversen, Charles Wagner	jbpkt.1(Kbh.)	27.11.32	1.9.49	63.52	.....	1.9.54
394.	Rugaard, Erling	Esbjerg	31.8.33	1.9.49	63.52	.....	1.9.54
395.	Nielsen, Børge Johannes	jbpkt.1(Kbh.)	8.6.31	1.5.50	78.53	.....	1.5.55
396.	Pedersen, Johannes	afl.(Kbhavn htg.)	14.10.33	1.5.50	78.53	.....	1.5.55
397.	Stoltenberg, Edith Lilian, fru	afl.(Ålborg)	17.2.26	1.3.47 <sup>3</sup>	53.52	.....	1.5.54
398.	Duelund, Ernst Jensen	Store-Heddinge	8.1.33	1.5.49	53.52	.....	1.5.54
399.	Christiansen, Mogens	afl.(Kbhavn htg.)	14.7.32	1.9.49	61.52	.....	1.9.54
400.	Hansen, Børge Ryberg	jbpkt.2(Frcia)	25.11.32	1.9.49	61.52	41.60	1.9.54
401.	Jensen, Fred Holger	afl.(Århus)	18.3.25	1.5.47 <sup>4</sup>	76.54	37.59	1.5.55
402.	Rasmussen, Svend Erik	afl.(Århus T.)	13.8.32	1.5.50	76.53	.....	1.5.55
403.	Nielsen, Viggo Ry	Kbhavn	20.10.33	1.5.50	73.53	.....	1.5.55
404.	Sørensen, Erling Carlo	afl.(Kbhavn rtf.)	1.11.32	1.9.50	81.53	47.60	1.9.55
405.	Christensen, Jørn	afl.(Sønderborg)	7.5.33	1.5.50	71.53	.....	1.5.55
406.	Lauritsen, Hans Iver	afl.(Esbjerg)	15.6.33	1.5.50	70.53	.....	1.5.55
407.	Christensen, Sven Aage	afl.(Kolding)	21.4.33	1.9.50	78.53	.....	1.9.55
408.	Simonsen, Arne Emil Ellegaard	Bjerringbro	15.7.33	1.9.50	78.53	.....	1.9.55
409.	Pedersen, Leon Kurt	afl.(Århus)	10.10.33	1.9.50	78.53	.....	1.9.55
410.	Madsen, Aage	Kbhavn	17.5.34	1.9.50	78.53	.....	1.9.55
411.	Jensen, Poul Nørgaard	afl.(Kbhavn htg.)	7.2.33	1.9.49	53.52	.....	1.9.54
412.	Jakobsen, Benny William	afl.(Kbhavn rtf.)	3.4.33	1.5.50	69.53	.....	1.5.55
413.	Andersen, Jens Christian	Herning	4.6.33	1.9.50	77.53	.....	1.9.55
414.	Sahl, Richard	jbpkt.1(Kbh.)	5.3.34	1.9.50	76.53	.....	1.9.55
415.	Thomsen, Henri Bernhard	afl.(Horsens)	19.12.32	1.9.50	75.53	.....	1.9.55
416.	Ahrenst, Per Ulric	Kalundborg	5.8.33	1.9.50	75.53	.....	1.9.55
417.	Christiansen, Poul	afl.(Nakskov)	29.9.33	1.9.50	75.53	.....	1.9.55
418.	Andersen, Hans Henning	Kbhavn	27.9.26	1.1.51 <sup>5</sup>	91.55	51.60	1.5.56
419.	Bisgaard, Kaj Kristian	afl.(Ålborg)	31.8.31	1.5.50	66.53	.....	1.5.55
420.	Sørensen, Kai	afl.(Odense T.)	9.9.34	1.9.51	98.54	.....	1.9.56
421.	Albertsen, Niels Ove	Hundested	6.12.31	1.5.50	65.53	.....	1.5.55
422.	Gaarde, Carl Gustav	Vejen	9.3.32	1.5.50	65.53	.....	1.5.55
423.	Jensen-Agerkilde, Henning	Kbhavn htg.	15.10.32	1.9.50	73.53	.....	1.9.55
424.	Hansen, Willy Dennis	afl.(Kbhavn htg.)	9.11.34	1.5.51	89.54	.....	1.5.56
427.	Højbjerg, Alfred Kurth	afl.(Kbhavn htg.)	3.8.34	1.9.51	96.54	.....	1.9.56
428.	Larsen, Kaj Otto	afl.(Kbhavn htg.)	8.8.32	1.5.50	63.53	.....	1.5.55
429.	Larsen, Peter Frederik Skov	afl.(Kolding T.)	6.9.34	1.9.51	95.54	.....	1.9.56
430.	Ulnits, Erik	Ringkøbing	23.7.31	1.9.49	70.52	44.60	1.9.55
431.	Madsen, Henning	jbpkt.1(Kbh.)	20.7.32	1.9.50	70.53	.....	1.9.55
431a.	Lessmann, Aksel Bent	Kbhavn	24.1.34	1.9.50	82.53	.....	1.9.55 <sup>6</sup>
432.	Knudsen, Egon Overby	Kbhavn	12.11.33	1.5.50	61.53	.....	1.5.55
433.	Andersen, Ejner Holtegaard	Sakskøbing	5.7.27	1.11.51 <sup>7</sup>	85.55	40.60	1.5.56
434.	Andersen, Gunnar	Kbhavn	9.7.34	1.9.50	68.53	.....	1.9.55

<sup>1)</sup> postbud 1.7.50—31.5.51, postbudfagp. 47.51, overpakmester 1.6.51—30.4.54. <sup>2)</sup> u.f.nr. 1.6.59—31.5.60. <sup>3)</sup> kontorist 1.3.47—31.8.50.  
<sup>4)</sup> postbud 1.5.47—28.2.51, postbudfagp. 45.50, overpakmester 1.3.51—30.4.55. <sup>5)</sup> postbud 1.1.51—30.4.56, postbudfagp. 51.53.  
<sup>6)</sup> u.f.nr. 1.2.—31.7.60. <sup>7)</sup> postbud 1.11.51—30.4.56, postbudfagp. 46.52.



Nr. i Klassen	Navn	Tjenestested	Født	Indtr.	Fagprøve	Fagprøve II	Assistent
<i>(8. lønningsklasse)</i>							
435.	Hansen, Hugo Riis.....	Kbhavn	29.11.33	1.9.50	67.53	.....	1.9.55
436.	Hansen, Ruth Raunholt, fru.....	Kbhavn	9.10.32	1.5.50	58.53	.....	1.5.55
437.	Gajhede, Ole Thunberg.....	Skagen	11.3.33	1.5.50	58.53	.....	1.5.55
438.	Christensen, Inger, fru.....	Silkeborg	1.4.34	1.9.51	90.54	.....	1.9.56
439.	Nielsen, Hans Werner Barslund.....	Lyngby radio	29.7.35	1.9.51	90.54	.....	1.9.56
440.	Holm, Christian.....	Kbhavn htg.	9.6.33	1.9.51	88.54	.....	1.9.56
441.	Jensen, Erling Leif.....	afl.(Kbhavn rtf.)	4.11.34	1.9.51	88.54	.....	1.9.56
442.	Hansen, Eivind Welling.....	afl.(Frcia)	10.2.26	1.3.47 <sup>1)</sup>	79.55	56.60	1.5.56
443.	Jensen, Inger Marie, frk.....	Kbhavn	22.10.34	1.5.51	79.54	.....	1.5.56
444.	Hansen, Preben Leif.....	Kbhavn	5.8.33	1.9.51	87.54	.....	1.9.56
445.	Pedersen, Ove Skak.....	afl.(Køge)	18.6.33	1.5.50	58.53	.....	1.7.55
446.	Brøndsholm, Henri.....	afl.(Kbhavn rtf.)	27.12.33	1.5.51	78.54	.....	1.5.56
447.	Johansen, Inger Margrethe, fru.....	Blåvand radio	28.9.34	1.9.51	86.54	.....	1.9.56 <sup>2)</sup>
448.	Larsen, Kaj Gert.....	afl.(Ringsted)	22.8.35	1.9.51	86.54	.....	1.9.56
449.	Martinussen, Edgar Mondrup.....	postgirokontoret	31.12.32	1.5.51	77.54	.....	1.5.56
450.	Hansen, Viggo Møller.....	afl.(Odense)	29.9.34	1.9.51	85.54	.....	1.9.56
451.	Thomsen, Niels.....	afl.(Kolding T.)	21.6.35	1.9.51	85.54	.....	1.9.56
452.	Dehnfeld, Hans Christian.....	Kbhavn	18.6.28	1.11.51 <sup>3)</sup>	101.56	56.60	1.5.57
453.	Kristensen, Verner Marinus.....	Lyngby radio	15.4.34	1.5.51	76.54	.....	1.5.56 <sup>4)</sup>
454.	Joensen, Jøgvæn.....	Kbhavn	24.11.31	1.9.51	84.54	.....	1.9.56
455.	Hansen, Kurt Boye.....	Kbhavn	13.5.34	1.9.51	82.54	.....	1.9.56
456.	Ingemann, Kristian.....	Kbhavn	28.3.33	1.9.50	57.53	.....	1.9.55
457.	Kristiansen, Jørgen Henning.....	jbpkt.1(Kbh.)	13.12.33	1.9.50	55.53	.....	1.9.55
458.	Nielsen, Lars Jørgen.....	jbpkt.1(Kbh.)	22.12.33	1.9.51	79.54	.....	1.9.56
459.	Porskrog, Knud Peter.....	Skive	5.11.32	1.9.50	54.53	.....	1.9.55
460.	Jensen, Per Nissum.....	jbpkt.2(Frcia)	7.1.33	1.9.51	78.54	.....	1.9.56
461.	Sand, Lone Strunge, fru.....	Horsens	24.8.34	1.9.51	90.54	.....	1.9.56 <sup>5)</sup>
462.	Pedersen, Signe Margit, fru.....	Tinglev	26.8.35	1.9.51	78.54	.....	1.9.56
463.	Olsen, Denis Carsten.....	afl. 1. distr. (Kbh.)	5.8.35	1.9.52	101.55	.....	1.9.57
464.	Lauridsen, Niels Morten Vammen.....	jbpkt.1(Kbh.)	11.6.33	1.5.51	68.54	.....	1.5.56
465.	Andersson, Karen Hellen, fru.....	Kbhavn	2.2.36	1.9.52	100.55	.....	1.9.57
466.	Mortensen, Mogens Palle.....	afl.(Kbhavn htg.)	15.10.35	1.9.52	98.55	.....	1.9.57
468.	Jensen, Henning Aptrup.....	Kbhavn	10.3.34	1.9.51	72.54	.....	1.9.56
469.	Engell, Torkild.....	Rønne	25.9.34	1.9.51	72.54	.....	1.9.56
470.	Nielsen, Else, fru.....	Kbhavn	10.3.35	1.9.52	96.55	.....	1.9.57
471.	Jensen, Karl Morten.....	Tølløse	10.11.34	1.5.51	62.54	.....	1.5.56
472.	Damm, Kristian Herredsbjerg.....	afl. (Vejle)	24.2.32	1.9.51	70.54	.....	1.9.56
473.	Henriksen, Henrik.....	Kbhavn	17.12.34	1.9.51	69.54	.....	1.9.56
474.	Andersen, Poul Kjærgaard.....	Hirtshals	12.7.34	1.9.51	68.54	.....	1.9.56
475.	Hansen, Ernst.....	afl.(Kbhavn rtf.)	6.2.35	1.9.52	91.55	.....	1.9.57
476.	Sørensen, Aage.....	afl.(Holstebro)	13.2.34	1.9.51	66.54	.....	1.9.56
477.	Bahlke, Johan Kristian.....	Kbhavn	6.4.35	1.9.52	90.55	.....	1.9.57
478.	Wiemann-Jensen, Lis Holst, fru.....	Kbhavn	27.2.34	1.9.51	65.54	.....	1.9.56
479.	Hansen, Eli Henrik.....	Hammel	12.5.34	1.9.51	65.54	.....	1.9.56
480.	Ganer, Christian Pagaard.....	Skjern	16.11.32	1.9.52	89.55	.....	1.9.57
481.	Karlsson, Karl Erik.....	afl.(Kbhavn htg.)	5.11.34	1.9.52	88.55	.....	1.9.57
482.	Hansen, Bent Rasmus.....	jbpkt.2(Frcia)	5.9.35	1.9.52	88.55	.....	1.9.57
483.	Hansen, Per Werner.....	afl.(Frcia)	16.1.36	1.9.52	88.55	.....	1.9.57
484.	Iversen, Iver Vagn.....	Ebeltoft	13.3.33	1.9.51	63.54	.....	1.9.56
485.	Madsen, Robert Vannover.....	Bramminge	28.6.34	1.9.51	63.54	.....	1.9.56

<sup>1)</sup> postbud 1.3.47—31.1.51, postbudfagp. 53.50, overpakmester 1.2.51—30.4.56. <sup>2)</sup> u.f.nr. 19.2.—18.5.57°. <sup>3)</sup> postbud 1.11.51—30.6.54, postbudfagp. 51.53, overpakmester 1.7.54—30.4.57. <sup>4)</sup> u.f.nr. 1.2.—31.12.59°. <sup>5)</sup> u.f.nr. 15.12.56—14.6.57.

Nr. i klassen	Navn	Tjenestested	Født	Indtr.	Fag- prøve	Fag- prøve II	Assi- stent
<i>(8. lønningsklasse)</i>							
486.	Klith, Bodil Marie, fru	af.(Randers)	14.3.35	1.9.52	87.55	.....	1.9.57
487.	Jensen, Kresten Preben	Kbhavn htg.	27.3.36	1.9.52	87.55	.....	1.9.57
488.	Birkedahl, Poul Erik	Slagelse	15.2.35	1.9.51	61.54	.....	1.9.56
489.	Mikkelsen, Helga Henricha Holm, fru	Kbhavn	12.8.35	1.9.52	85.55	.....	1.9.57
490.	Wiemann-Jensen, Axel	Kbhavn	4.3.34	1.9.51	60.54	.....	1.9.56
491.	Hansen, Erik Evald	Nakskov	21.10.34	1.9.52	84.55	.....	1.9.57
492.	Bøjesen, Valdemar Gregers	Hurup Thy	16.11.34	1.9.51	59.54	.....	1.9.56
493.	Hakonsen, Rolf Jarl	Kbhavn	9.4.32	1.9.51	58.54	.....	1.9.56
494.	Jørgensen, Niels Peter Wendelbo	Odder	8.7.34	1.9.51	58.54	.....	1.9.56
495.	Møller, Irving	postgirokontoret	29.8.33	1.9.52	82.55	.....	1.9.57
496.	Schmidt, Freddy Juul	Kbhavn	7.6.35	1.9.52	82.55	.....	1.9.57
497.	Jensen, Jens Johannes	Kjellerup	28.7.35	1.9.52	82.55	.....	1.9.57
498.	Nielsen, Doris, frk.	af.(Randers)	28.6.36	1.9.52	82.55	.....	1.9.57
500.	Hansen, Erik Albrekt	Kbhavn	18.6.33	1.9.51	57.54	.....	1.9.56
501.	Dalsgaard, Ingelise Marie, fru	af.(Kbhavn rtf.)	1.1.37	16.5.53	98.56	.....	1.6.58
502.	Thomsen, Verner Michael	Kbhavn	28.10.34	1.9.51	56.54	.....	1.9.56
503.	Madsen, Grethe, fru	af.(Ålborg)	11.1.35	1.9.52	80.55	.....	1.9.57
504.	Johannsen, Hans	Kbhavn	30.3.35	1.9.52	80.55	.....	1.9.57
505.	Rasmussen, Bering Højgaard	Lyngby radio	1.9.35	1.9.52	80.55	.....	1.9.57 <sup>1</sup>
506.	Christensen, Henning Hansen	Kbhavn	21.3.36	1.9.52	80.55	.....	1.9.57
507.	Hansen, Birte Sofie, frk.	Hørsholm	3.9.36	1.9.53	104.56	.....	1.9.58
508.	Johansen, Gudrun Louise, frk.	Kbhavn	7.8.35	1.9.52	79.55	.....	1.9.57
509.	Hansen, Erik	af.(Kbhavn rtf.)	14.8.35	1.9.52	78.55	.....	1.9.57
510.	Christensen, Bent Leo	Kbhavn	17.12.34	1.9.52	77.55	.....	1.9.57
512.	Lind, Elly, frk.	Tønder	17.12.35	1.9.52	77.55	.....	1.9.57
513.	Hansen, Margit Elisabeth, frk.	af.(Kbhavn htg.)	25.7.36	1.9.52	89.55	.....	1.9.57 <sup>2</sup>
514.	Andersen, Anna Margrethe Tillstrøm, fru	Kbhavn	30.7.36	1.9.52	76.55	.....	1.9.57 <sup>3</sup>
515.	Jensen, Egon Willy Søndergaard	af.(Ålborg T.)	24.8.34	1.5.51	79.54	.....	1.11.57
516.	Buhl, Aksel	af.(Kbhavn rtf.)	31.3.35	1.9.52	75.55	.....	1.9.57
517.	Winther, Aase, frk.	af.(Kbhavn htg.)	13.8.35	1.9.52	75.55	.....	1.9.57
518.	Hansen, Jens Anton	Kbhavn	21.5.36	1.9.52	75.55	.....	1.9.57
519.	Roude, Birthe Emilie, fru	Kbhavn	11.12.35	1.9.52	74.55	.....	1.9.57
520.	Hansen, Elsebeth, frk.	Tåstrup	5.2.36	1.9.52	74.55	.....	1.9.57
521.	Andersen, Hans Ejler	jbpkt.1(Kbh.)	3.12.34	1.9.52	73.55	.....	1.9.57
522.	Nonboe, Kurt Flemming	Kbhavn	22.7.35	1.9.52	71.55	.....	1.9.57
523.	Jensen, Ib Dalsgaard	af.(Kbhavn htg.)	27.4.36	16.5.53	88.56	.....	1.6.58
524.	Elberg, Holger Holdt	af.(Odense T.)*	12.8.37	1.9.53	95.56	.....	1.9.58
525.	Olsen, Jastrid Hansina Mohr, frk.	postgirokontoret	26.8.33	1.9.52	70.55	.....	1.9.57
526.	Pedersen, Leif Konrad	Ringsted	7.3.35	1.9.52	70.55	.....	1.9.57
527.	Jensen, Freddy	postgirokontoret	25.1.36	1.9.52	70.55	.....	1.9.57
528.	Johansen, Willy Erik Hjorth	af.(Århus)	8.5.36	16.5.53	86.56	.....	1.6.58
529.	Jensen, Erik Koudal	af.(Ålborg)	27.9.36	1.9.53	93.56	.....	1.9.58
530.	Pedersen, Ole	af.(Kbhavn htg.)	12.5.35	16.5.53	85.56	.....	1.6.58
531.	Dinesen, Ejner	postgirokontoret	29.5.36	16.5.53	85.56	.....	1.6.58
532.	Arngrimson, Stig Edvard	af.1.distr.(Kbh.)	30.8.36	1.9.53	92.56	.....	1.9.58
533.	Hansen, Harry	Kbhavn	15.6.34	1.9.52	67.55	.....	1.9.57
534.	Andersen, Ellen Irene, fru	Kolding	1.3.36	1.9.52	67.55	.....	1.9.57
535.	Lisby, Bent	Struer	23.5.35	1.9.52	66.55	.....	1.9.57
536.	Jensen, Niels Flemming	Varde	18.8.35	1.9.52	66.55	.....	1.9.57
537.	Iskov, Ole	af.(Frcia)	24.4.38	1.5.55	106.58	.....	1.5.60
538.	Schou, Jens	Maribo	9.10.34	1.9.52	65.55	.....	1.9.57

<sup>1</sup>) u.f.nr. 1.1.—31.12.59°. <sup>2</sup>) u.f.nr. 1.8.59—31.1.60. <sup>3</sup>) u.f.nr. 22.7.—21.11.58°. \*) ft. indkaldt til militærtjeneste.

Nr. i klassen	Navn	Tjenestested	Født	Indtr.	Fagprøve	Fagprøve II	Assistent
<i>(8. lønningsklasse)</i>							
539.	Christensen, Johannes	Kbhavn	13.4.36	1.9.52	65.55	.....	1.9.57
540.	Nielsen, Niels	Kbhavn	20.6.33	1.5.51	56.55	.....	1.5.57
541.	Brockdorff, Peter	Stege	19.4.35	1.9.51	64.55	.....	1.5.57
542.	Jørgensen, Ebbe Glud	Kbhavn	20.8.34	1.9.52	64.55	.....	1.9.57
543.	Jensen, Sven Erik	Kbhavn	4.4.35	1.9.52	64.55	.....	1.9.57
544.	Glerup, Inger Enggård, frk.	Kbhavn	14.11.35	1.9.52	64.55	.....	1.9.57
545.	Herdalur, Jallgrimur Eli Johan	Kbhavn	11.7.36	1.9.52	64.55	.....	1.6.58
546.	Møller, Eivind Pedersen	Kbhavn	3.8.36	16.5.53	81.56	.....	1.6.58
547.	Larsen, Arne	Kbhavn	29.1.36	1.9.53	88.56	.....	1.9.58
548.	Pedersen, Jørn Ingvard	Kbhavn	27.6.35	1.9.52	63.55	.....	1.9.57
549.	Rasmussen, Troels Finn	Fåborg	4.12.35	1.9.52	63.55	.....	1.9.57
550.	Jensen, Jens Lind	Kbhavn	11.2.36	1.9.52	63.55	.....	1.9.57
551.	Christensen, Hans Holger	Kbhavn	4.7.36	16.5.53	80.56	.....	1.6.58
552.	Christensen, Ole Thorndal	afl.(Kbhavn htg.)	27.12.36	16.5.53	80.56	.....	1.6.58
553.	Larsen, Ove Peter	afl.(Vejle)	1.4.25	1.4.46 <sup>4)</sup>	78.57	40.60	1.5.58
554.	Jensen, John Qvistgaard	afl.(Esbjerg)	9.1.36	1.9.53	86.56	.....	1.9.58
555.	Strøm, Villy Andersen	Kbhavn	27.3.33	1.9.52	61.55	.....	1.9.57
556.	Carlsen, Børge Lamp	Kbhavn	10.3.35	1.9.52	61.55	.....	1.9.57
557.	Dupont, Else, fru	afl.(Århus T.)	16.7.35	1.9.53	85.56	.....	1.9.58
558.	Birkebælt, Tony Skovgaard	afl.(Rønne)	13.3.37	1.9.53	85.56	.....	1.9.58
560.	Lundin, Inge, frk.	Kbhavn	29.1.37	16.5.53	77.56	.....	1.6.58
561.	Larsen, Erik	afl.(Svendborg)	23.1.37	1.9.53	84.56	.....	1.9.58
562.	Jensen, Kaj Kondrup	afl.(Kbhavn htg.)	15.3.37	1.9.53	84.56	.....	1.9.58
563.	Jensen, Eilif Egon	Kbhavn	3.12.35	16.5.53	76.56	.....	1.6.58
564.	Kristensen, Else, fru	Lyngby radio	7.11.36	1.9.53	83.56	.....	1.9.58
565.	Haaning, Just	afl.(Kbhavn htg.)	24.12.36	1.9.53	81.56	.....	1.9.58
566.	Nielsen, Karen Hansine, fru	afl.(Frederikshavn)	23.2.37	1.9.53	81.56	.....	1.9.58
568.	Jæger, Villy Erik	jbpkt.2(Frcia)	1.2.36	1.9.52	70.55	.....	1.4.58
569.	Møller, Jørgen Folke	afl.(Esbjerg)	31.8.36	1.9.53	80.56	.....	1.9.58
570.	Hansen, Erik Jacob	jbpkt.1(Kbh.)	24.1.37	1.9.53	80.56	.....	1.9.58
571.	Christensen, Ib	afl.(Køge)	16.2.37	1.9.53	80.56	.....	1.9.58
572.	Jørgensen, Erik Gunnar	afl.(Ringsted)	26.3.37	1.5.54	96.57	.....	1.5.59
572a.	Danielsen, Kirsten, fru	Nykøbing Fl.	17.9.37	1.5.54	96.57	.....	1.5.59 <sup>a)</sup>
574.	Pedersen, Holger	afl.(Skive)	19.6.37	1.9.53	79.56	.....	1.9.58
575.	Andersen, Inger, fru	afl.(Ålborg)	4.2.37	1.9.54	103.57	.....	1.9.59 <sup>a)</sup>
576.	Nielsen, Ernst Nicolai	Kbhavn	10.7.37	1.9.54	103.57	.....	1.9.59
577.	Kasper, Erik Martin Gottlieb	Kbhavn	26.5.36	1.5.54	94.57	.....	1.5.59
578.	Hansen, Leif Egon	Kbhavn	11.3.27	1.10.49 <sup>4)</sup>	93.58	.....	1.5.59
579.	Fogh, Finn Egil	Kbhavn	5.12.35	1.9.52	52.55	.....	1.9.57
580.	Horne, Willy	Kbhavn	9.7.36	16.5.53	69.56	.....	1.6.58
582.	Sørensen, Hans Aage	afl.(Næstved)	12.5.36	1.9.53	75.56	.....	1.9.58
583.	Høj, Judy Christiane, frk.	Kbhavn	26.11.36	1.9.53	75.56	.....	1.9.58
584.	Siig, Inger, fru	Kbhavn	8.4.37	1.9.53	74.56	.....	1.9.58 <sup>a)</sup>
585.	Christensen, Viggo Møller	Kbhavn	20.3.36	16.5.53	66.56	.....	1.6.58
586.	Kristensen, Kaj Krarup	afl.(Næstved)	24.2.37	1.9.53	73.56	.....	1.9.58
587.	Lund, Henry Nielsen	Års	7.1.37	16.5.53	65.56	.....	1.6.58
588.	Jørgensen, Bjarne Tornhøj	Svendborg	15.1.37	16.5.53	65.56	.....	1.6.58
589.	Schmidt, Christian Christensen	Kbhavn	3.2.37	16.5.53	65.56	.....	1.6.58
590.	Jensen, Jens Oluf	Hornbæk	1.8.36	1.9.53	72.56	.....	1.9.58
591.	Nielsen, Poul Dybdahl	Kbhavn	27.8.36	1.9.53	72.56	.....	1.9.58

<sup>1)</sup> postbud 1.4.46—31.1.51, postbudfagp. 51.49, overpakmester 1.2.51—30.4.58. <sup>2)</sup> u.f.nr. 1.4.—30.9.60<sup>2)</sup>. <sup>3)</sup> u.f.nr. 10.6.—9.9.60<sup>2)</sup>.

<sup>4)</sup> postbud 1.10.49—30.9.53, postbudfagp. 52.53, overpakmester 1.10.53—30.4.59. <sup>5)</sup> u.f.nr. 9.1.—8.4.60<sup>2)</sup>.

Nr. i klassen	Navn	Tjenestested	Født	Indtr.	Fag-prøve	Fag-prøve II	Assi- stent
<i>(8. lønningsklasse)</i>							
592.	Pedersen, Johannes Prangsgaard	Fjerritslev	13.10.36	1.5.54	87.57	.....	1.5.59
593.	Kristensen, Bente Mona Bjerregaard, frk.	Kbhavn	25.5.37	1.5.54	87.57	.....	1.5.59
594.	Jensen, Inge Worck, fru	Kbhavn	19.4.36	1.9.53	70.56	.....	1.9.58
595.	Lauritzen, Nis Christian	Sønderborg	29.8.36	1.9.53	70.56	.....	1.9.58
596.	Mortensen, Verner	Kbhavn	14.2.37	1.9.53	70.56	.....	1.9.58
597.	Andersen, Hans Peter	afl.(Helsingør)	4.4.36	1.5.54	86.57	.....	1.5.59
599.	Larsen, Jørgen Hvidberg	Kbhavn	25.10.34	1.9.53	69.56	.....	1.9.58
600.	Hansen, Ove Tilsted	Kbhavn	4.7.36	1.9.53	69.56	.....	1.9.58
601.	Jakobsen, Poul Henrik	Kbhavn	15.9.36	1.9.53	69.56	.....	1.9.58
602.	Petersen, Aase, fru	afl.(Ålborg)	31.3.38	1.9.54	92.58	.....	1.5.60
603.	Sandholdt, Børge Erling	Skærbæk	13.9.35	16.5.53	60.56	.....	1.6.58
604.	Rytter, Svend Nielsen	afl.(Kbhavn htg.)	18.7.37	1.5.54	83.57	.....	1.5.59
605.	Hansen, Doris Sophie, fru	afl.(Kbhavn rtf.)	21.1.38	1.5.54	83.57	.....	1.5.59
606.	Hansen, Birger	Kbhavn	28.4.37	1.9.53	66.56	.....	1.9.58
607.	Paulsen, Svend Christian	afl.(Kbhavn htg.)	1.8.38	1.9.54	90.57	.....	1.9.59
608.	Hjuler, Aksel	Ikast	11.6.36	1.9.53	65.56	.....	1.9.58
609.	Petersen, John Brix	afl.(Kbhavn rtf.)	19.3.36	1.5.54	81.57	.....	1.5.59
610.	Svensgaard, Elsebeth Maria, frk.	Skagen radio	20.9.36	1.9.54	89.57	.....	1.9.59
611.	Broeng, Ulla, fru	afl.(Kolding)	12.5.37	1.9.54	89.57	.....	1.9.59
612.	Jensen, Birthe Mørkholt, frk.	afl.(Hjørring)	11.12.37	1.9.54	89.57	.....	1.9.59
613.	Christensen, Inge, fru	Kbhavn	13.4.38	1.9.54	89.57	.....	1.9.59 <sup>1)</sup>
615.	Skov, Leif	Kbhavn	28.2.38	1.5.54	80.57	.....	1.5.59
616.	Dyg, Svend Villy Johansen	Kbhavn	26.6.36	1.9.53	63.56	.....	1.9.58
617.	Jensen, Billy	Sorø	21.1.38	1.9.54	87.57	.....	1.9.59
618.	Jørgensen, Inger Margrete, fru	Padborg	27.6.38	1.9.54	87.57	.....	1.9.59
619.	Nielsen, Bent Melker	Kbhavn	25.11.36	16.5.53	55.56	.....	1.6.58
620.	Pedersen, Preben Idarich Bull Holm	Kbhavn	13.12.37	1.9.54	86.57	.....	1.9.59
621.	Olsson, Jørgen Wehage	Thorshavn	29.1.38	1.9.54	86.57	.....	1.9.59
622.	Qvortrup, Bertel	Århus	7.4.37	1.9.53	61.56	.....	1.9.58
623.	Christensen, Niels Brink	afl.(Kbhavn htg.)	25.4.37	1.9.54	85.57	.....	1.9.59
624.	Kristiansen, Peder	Kbhavn	26.8.36	1.9.53	60.56	.....	1.9.58
625.	Jensen, Johannes Theodor Vaghtmann	afl.(Silkeborg)	3.10.36	1.9.53	60.56	.....	1.9.58
626.	Høyberg, Hanne, frk.	Kbhavn	23.5.36	1.5.54	76.57	.....	1.5.59
627.	Nielsen, Hugo Johannes	afl.(Århus T.)	5.11.36	1.5.54	76.57	.....	1.5.59
628.	Jørgensen, Poul Henning	Kbhavn	9.7.37	1.5.54	76.57	.....	1.5.59
629.	Hindsberg, Lilian, fru	Kbhavn	7.6.36	1.9.53	59.56	.....	1.9.58 <sup>2)</sup>
630.	Jensen, Andrea Marie, fru	afl.(Kbhavn htg.)	5.7.37	1.5.54	75.57	.....	1.5.59
631.	Jørgensen, Else, fru	Kbhavn	18.3.37	1.9.54	83.57	.....	1.9.59
632.	Toftegaard, Jøvgan Sverri Hansen	Thorshavn	14.1.34	1.9.52	52.55	.....	1.6.58
633.	Nielsen, Knud Gedso	afl.(Kbhavn rtf.)	10.9.37	1.9.54	82.57	.....	1.9.59
634.	Christensen, Christen Buus	Kbhavn	3.9.35	1.5.54	73.58	.....	1.5.60
635.	Michelsen, Peter	Kbhavn	14.4.38	1.5.54	73.57	.....	1.5.59
636.	Hansen, Djohn Hougaard Bertelsen	Kbhavn	5.4.37	1.9.54	81.57	.....	1.9.59
638.	Grann, Keld Rugaard	Herning	3.11.36	1.5.54	72.57	.....	1.5.59
639.	Schnejder, Esther, frk.	Vejle	31.1.38	1.5.54	72.57	.....	1.5.59
640.	Emborg, Grete, frk.	Brædstrup	28.7.38	1.9.54	80.57	.....	1.9.59
641.	Kastberg, Børge	Kbhavn	2.9.36	1.9.53	55.56	.....	1.9.58
642.	Jensen, Ove Elkjær	jbpkt.2 (Frcia)	28.3.37	1.5.54	71.57	.....	1.5.59
643.	Pedersen, Grete Alice, frk.	Kbhavn	7.8.37	1.9.54	79.57	.....	1.9.59
644.	Jensen, Erik Vang	jbpkt.2(Frcia)	9.6.38	1.9.54	79.57	.....	1.9.59
645.	Lassen, Johannes	Kerteminde	10.7.35	1.9.53	54.56	.....	1.9.58

<sup>1)</sup> u.f.nr. 12.11.59—11.5.60°. <sup>2)</sup> u.f.nr. 15.7.—14.10.59°.



Nr. i klassen	Navn	Tjenestested	Født	Indtr.	Fag-prøve	Fag-prøve II	Assi-stent
<i>(8. lønningsklasse)</i>							
646.	Pedersen, Orla	afl.(Kbhavn htg.)	3.12.37	1.9.54	78.57	.....	1.9.59
647.	Christensen, Jytte Ole, fru	Stubbekøbing	17.2.38	1.9.54	78.57	.....	1.9.59
648.	Skarregaard, Christen	Kbhavn	8.7.37	1.5.55	94.58	.....	1.5.60
649.	Sørensen, Inger Sander, frk.	Kbhavn	25.10.38	1.5.55	94.58	.....	1.5.60
649a.	Pedersen, Bent Villy	afl.(Århus)	21.12.37	1.9.55	102.58	.....	1.9.60
650.	Madsen, Peter Flemming	Jyderup	23.12.37	1.9.54	77.57	.....	1.9.59
651.	Horne, Bente Kirstine, fru	Kbhavn	1.1.38	1.9.54	77.57	.....	1.9.59
652.	Tellefsen, Bjarne	Kbhavn	25.3.36	1.9.53	52.56	.....	1.9.58
654.	Jensen, Erling Bruno	Rønne	22.11.36	1.9.54	76.57	.....	1.9.59
655.	Jensen, Frank Olaf Grønborg	Kbhavn	8.3.37	1.9.54	76.57	.....	1.9.59
656.	Stubkjær, Bent	Kbhavn	30.6.38	1.5.55	92.58	.....	1.5.60
657.	Høy, Erling	Kbhavn	6.10.38	1.5.55	92.58	.....	1.5.60
658.	Hansen, Hanne Mathilde, frk.	Tästrup	9.10.38	1.5.55	92.58	.....	1.5.60
659.	Poulsen, Hanne Schmidt, frk.	Kbhavn	21.10.38	1.5.55	92.58	.....	1.5.60
660.	Johansen, Poul	Kbhavn	17.10.35	1.5.54	67.57	.....	1.5.59
661.	Dahl, Ilse Elisabeth, fru	Kbhavn	25.2.37	1.5.54	67.57	.....	1.5.59
662.	Kristensen, Jørgen Christian	Kbhavn	6.3.37	1.9.54	75.57	.....	1.9.59
663.	Nielsen, Leo Muderpack	Kbhavn	8.6.37	1.9.54	75.57	.....	1.9.59
663a.	Ankerlund, Bodil, frk.	Kbhavn	2.3.39	1.9.55	99.58	.....	1.9.60
664.	Christensen, Karl	afl.(Kbhavn htg.)	20.11.37	1.9.54	74.57	.....	1.9.59
665.	Nielsen, Børge Flemming	Frederiksværk	23.11.37	1.9.54	74.57	.....	1.9.59
665a.	Storm, Preben Lindgren	afl.(Kolding T.)	11.2.38	1.9.55	98.58	.....	1.9.60
665b.	Jensen, Grethe Johanne, frk.	afl.(Århus T.)	1.4.39	1.9.55	98.58	.....	1.9.60
666.	Kristensen, Ellen Kirstine, frk.	Kbhavn	13.8.36	1.5.54	65.57	.....	1.5.59
667.	Majgaard, Vagn Erik	Kbhavn	10.7.37	1.5.54	65.57	.....	1.5.59
668.	Siegstad, Edna, fru	Kbhavn	3.2.38	1.5.55	89.58	.....	1.5.60
669.	Olesen, Osvald	afl.(Rønne)	17.12.38	1.5.55	89.58	.....	1.5.60
669a.	Møller, Niels Malund	Frederikssund	27.11.36	1.9.55	97.58	.....	1.9.60
669b.	Kley, Gerhard Otto	afl.(Kolding T.)	10.6.38	1.9.55	97.58	.....	1.9.60
670.	Kjeldsen, Mona, frk.	Kbhavn	3.3.37	1.9.54	72.57	.....	1.9.59
671.	Jensen, Erik Ilse	jbpkt.2(Frcia)	17.9.37	1.9.54	72.57	.....	1.9.59
672.	Smidt, Kurt Eli	Kbhavn	10.12.37	1.9.54	72.57	.....	1.9.59
673.	Trads, Birthe Steen, fru	Hobro	22.6.38	1.9.54	72.57	.....	1.9.59
674.	Nielsen, Inge Alice, fru	Kbhavn	18.4.37	1.5.54	63.57	.....	1.5.59
675.	Thomsen, Leif	afl.(Århus T.)	29.10.37	1.9.54	71.57	.....	1.9.59
676.	Christensen, Anna Vita, fru	afl.(Viborg)	26.10.38	1.5.55	87.58	.....	1.5.60
676a.	Holst, Svend Erik	Marstal	31.3.39	1.9.55	95.58	.....	1.9.60
677.	Jørgensen, Carlo Mogens	Kbhavn	14.2.28	1.8.52 <sup>1)</sup>	86.59	.....	1.5.60
678.	Kristensen, Jens Edvard	Grenå	19.2.38	1.9.54	69.57	.....	1.9.59
679.	Nielsen, Birte, fru	Kbhavn	22.6.36	1.5.55	85.58	.....	1.5.60
680.	Christensen, Kirsten, fru	Kbhavn	27.11.37	1.5.55	85.58	.....	1.5.60
681.	Hansen, Ingrid, fru	Kbhavn	10.12.37	1.5.55	85.58	.....	1.5.60
682.	Søderquist, John	Kbhavn	10.8.36	1.5.54	60.57	.....	1.5.59
683.	Jensen, Preben	Kbhavn	5.9.37	1.9.54	68.57	.....	1.9.59
684.	Larsen, Nels Ole	afl.(Århus)	3.11.37	1.9.54	68.57	.....	1.9.59
684a.	Mølgaard, Kirsten Marie, frk.	Kbhavn	21.11.38	1.9.55	92.58	.....	1.9.60
685.	Christensen, Emil	Brande	28.6.38	1.9.54	67.57	.....	1.9.59
686.	Jensen, Allan Peter	Kbhavn	29.4.39	1.5.55	83.58	.....	1.5.60
687.	Jensen, Bruno	Kbhavn	25.7.36	1.5.54	58.57	.....	1.5.59
689.	Petersen, John	Kbhavn	30.11.37	1.9.54	66.57	.....	1.9.59
690.	Cubel, Paul Høegh	jbpkt.2(Frcia)	25.12.37	1.9.54	66.57	.....	1.9.59

<sup>1)</sup> postbud 1.8.52—31.8.55, postbudfagp. 47.53, overpakmester 1.9.55—30.4.60.

Nr. i klassen	Navn	Tjenestested	Født	Indtr.	Fag-prøve	Fag-prøve II	Assi-stent
<i>(8. lønningsklasse)</i>							
691.	Svendson, Gunnar Lindstrøm	af. (Århus)	19.11.30	1.11.53 <sup>1</sup>	82.59	.....	1.5.60
692.	Schmidt-Jensen, Tyge	Vordingborg	12.5.38	1.5.55	82.58	.....	1.5.60
693.	Larsen, Povl Ib Holm	Nykøbing Sjælland	1.4.38	1.9.54	65.57	.....	1.9.59
693a.	Møller, Annelise, fru	Kbhavn	28.7.37	1.9.55	89.58	.....	1.9.60
694.	Nahrstedt, Klaus Helmut	Kbhavn	14.5.37	1.9.54	64.57	.....	1.9.59
695.	Nielsen, Preben	Kbhavn	6.6.37	1.9.54	64.57	.....	1.9.59
696.	Rasmussen, Jens Carsten	af. (Århus T.)	13.5.38	1.5.55	80.58	.....	1.5.60
696b.	Jensen, Arne Østergaard	af. (Århus T.)	30.3.38	1.9.55	88.58	.....	1.9.60
696c.	Hansen, Arne	af. (Herning)	28.4.38	1.9.55	88.58	.....	1.9.60
696e.	Laisen, Inge, frk.	Kbhavn	3.1.39	1.9.55	88.58	.....	1.9.60
696f.	Rasmussen, Gunni Lis, frk.	Holbæk	16.5.38	1.9.55	87.58	.....	1.9.60
696g.	Ravnso, Benth Erik	af. (Århus)	6.7.38	1.9.55	87.58	.....	1.9.60
697.	Andersen, Lars Rise	Allerød	15.1.38	1.5.55	78.58	.....	1.5.60
698.	Møller, Bent Harding	Kbhavn	27.5.38	1.5.55	78.58	.....	1.5.60
698a.	Jepsen, Ervin Alfred	Helsingør	14.8.37	1.9.55	86.58	.....	1.9.60
699.	Zimmermann, Aage Malthe Engelsted	Kbhavn	8.5.30	1.7.54 <sup>2</sup>	77.59	.....	1.5.60
700.	Skøtt, Jørgen	Kbhavn	10.6.38	1.5.55	77.58	.....	1.5.60
701.	Bager, Grethe Skovgaard, fru	Grenå	8.9.38	1.5.55	77.58	.....	1.5.60
701a.	Jensen, Lizzie Vishoff, fru	Kbhavn	17.12.37	1.9.55	85.58	.....	1.9.60
701b.	Buur, Hans Holger Holm	af. (Nykøbing Fl.)	8.7.38	1.9.55	85.58	.....	1.9.60
701c.	Obling, Carl Paulsen	Skælskør	27.7.38	1.9.55	85.58	.....	1.9.60
702.	Jensen, Jens Dybdal	Ringkøbing	13.12.37	1.9.54	60.57	.....	1.9.59
703.	Jensen, Per Louis	Fakse	19.4.38	1.5.55	76.58	.....	1.5.60
704.	Christensen, Jørgen Helmut	Kbhavn	2.6.38	1.5.55	76.58	.....	1.5.60
704a.	Mulvad, Jørgen Møller	Kbhavn	11.8.36	1.9.55	84.58	.....	1.9.60
704b.	Wohlgemuth, Inger Marie, fru	Kbhavn	15.5.38	1.9.55	84.58	.....	1.9.60
704c.	Poulsen, Elise, frk.	Kbhavn	16.10.38	1.9.55	84.58	.....	1.9.60
705.	Buhl, Arne Ravn	Åbenrå	8.5.37	1.9.54	58.57	.....	1.9.59
706.	Thomsen, Keld	Hadsund	13.8.37	1.9.54	58.57	.....	1.9.59
706a.	Andersen, Helene Marie, frk.	af. (Frcia)	10.1.38	1.9.55	82.58	.....	1.9.60
707.	Johansen, Erik Damgaard	af. (Frcia)	21.11.36	1.9.54	57.57	.....	1.9.59
708.	Højgaard, Thomas Steen	Kbhavn	16.4.38	1.9.54	57.57	.....	1.9.59
708a.	Christensen, Hanne Thøgersen, frk.	Kbhavn	14.7.38	1.9.55	81.58	.....	1.9.60
708b.	Christiansen, Gerda, frk.	Kbhavn	16.11.38	1.9.55	81.58	.....	1.9.60
708c.	Larsen, Anne Lise, frk.	Middelfart	19.8.38	1.9.55	80.58	.....	1.9.60
709.	Lauritsen, Helge Lindeman	Kbhavn	3.3.38	1.9.54	55.57	.....	1.9.59
709a.	Moos, Karen, frk.	Skanderborg	25.7.37	1.9.55	79.58	.....	1.9.60
709b.	Jensen, Korna Roost, fru	Nyborg	27.3.38	1.9.55	79.58	.....	1.9.60
709c.	Lysgaard, Erling	af. (Kbhavn htg.)	29.3.38	1.9.55	79.58	.....	1.9.60
709d.	Hein, Ole Jensen Clausen	af. (Odense)	2.7.39	1.9.55	79.58	.....	1.9.60
709e.	Andersen, Verner Krarup	af. (Århus T.)	21.11.37	1.9.55	78.58	.....	1.9.60
710.	Jakobsen, Ole	Thisted	20.4.38	1.5.55	69.58	.....	1.5.60
710a.	Rossen, Birtha Christine, frk.	Kbhavn	16.10.38	1.9.55	77.58	.....	1.9.60
710b.	Larsen, Birgit Øster, frk.	Ringsted	23.2.39	1.9.55	77.58	.....	1.9.60
710c.	Jensen, Tove, frk.	Kbhavn	1.7.39	1.9.55	77.58	.....	1.9.60
710d.	Mortensen, Hans Adolf	Kbhavn	16.8.39	1.9.55	77.58	.....	1.9.60
710e.	Nielsen, Aage Stensgaard	Kbhavn	14.9.37	1.9.55	76.58	.....	1.9.60
710f.	Henriksen, Hans	Skanderborg	26.12.38	1.9.55	76.58	.....	1.9.60
710g.	Petersen, Birte, frk.	Kbhavn	22.2.39	1.9.55	76.58	.....	1.9.60
710h.	Sudergaard, Erik Vedsted	Åbybro	29.6.38	1.9.55	75.58	.....	1.9.60
710i.	Kristensen, Jørgen	Kbhavn	1.11.38	1.9.55	75.58	.....	1.9.60

1) postbud 1.11.53—30.4.60, postbudfagp. 48.56. 2) postbud 1.7.54—31.3.56, postbudfagp. 45.55, overpakmester 1.4.56—30.4.60.

Nr. i klassen	Navn	Tjenestested	Født	Indtr.	Fag-prøve	Fag-prøve II	Assi-stent
<i>(8. lønningsklasse)</i>							
710j.	Sørensen, Hans Ove	Birkerød	19.3.39	1.9.55	75.58	.....	1.9.60
711.	Kristensen, Ole Amtoft	Kbhavn	25.6.38	1.5.55	66.58	.....	1.5.60
711a.	Pedersen, Lars Peter	Hjørring	14.4.38	1.9.55	73.58	.....	1.9.60
711b.	Køppen, Ebba Meiniche, frk.	Kbhavn	19.5.38	1.9.55	73.58	.....	1.9.60
711c.	Christensen, Frederik	Kbhavn	25.5.38	1.9.55	73.58	.....	1.9.60
711d.	Nielsen, Karen, frk.	Kbhavn	9.6.39	1.9.55	73.58	.....	1.9.60
711e.	Møller, Arne Juul	Kbhavn	27.12.37	1.9.55	71.58	.....	1.9.60
711f.	Ahrensberg, Annemarie Christensen, fru	afl.(Kolding)	3.11.38	1.9.55	71.58	.....	1.9.60
711g.	Arvidsen, Dora, fru	Kbhavn	13.1.39	1.9.55	70.58	.....	1.9.60
711h.	Toft, Rikke, frk.	Kbhavn	18.1.39	1.9.55	70.58	.....	1.9.60
711i.	Mikkelsen, Bodil Karen, frk.	Kbhavn	6.12.37	1.9.55	69.58	.....	1.9.60
712.	Nielsen, Mogens Verner Granild	afl.(Holbæk)	8.7.38	1.5.55	60.58	.....	1.5.60
712a.	Andersen, Anders Schmidt	Kbhavn	1.12.38	1.9.55	67.58	.....	1.10.60
713.	Sørensen, Maltha Christian	afl.(Århus T.)	9.4.38	1.9.55	66.58	.....	1.9.60
714.	Poulsen, Leif Trudsø	afl.(Århus)	26.4.38	1.9.55	66.58	.....	1.9.60
715.	Hansen, Anny Margrethe, frk.	Kbhavn	27.4.38	1.9.55	66.58	.....	1.9.60
716.	Simonsen, Per Lund	Kbhavn	30.1.39	1.9.55	66.58	.....	1.9.60
717.	Nielsen, Jørgen	Kbhavn	3.7.39	1.9.55	65.58	.....	1.9.60
718.	Nielsen, Finn Evald Juul	Kbhavn	22.8.39	1.9.55	65.58	.....	1.9.60
719.	Jensen, Birgit Solveig, frk.	Kbhavn	18.2.38	1.9.55	64.58	.....	1.9.60
720.	Nielsen, Ulla Andrea, frk.	Kbhavn	12.5.38	1.9.55	64.58	.....	1.9.60
721.	Kragh, Henning	Kbhavn	25.6.38	1.9.55	64.58	.....	1.9.60
722.	Pedersen, Svend-Erik	afl.(Århus)	19.12.37	1.9.55	62.58	.....	1.9.60
723.	Jensen, Finn Smedegaard	Kbhavn	25.8.37	1.9.55	58.58	.....	1.9.60
724.	Christensen, Aase, fru	Kbhavn	19.11.38	1.9.55	58.58	.....	1.9.60
725.	Jepsen, Preben Brøndum	Kbhavn	13.3.38	1.9.55	57.58	.....	1.9.60

## Assistentpersonale uden for nummer.

Navn	Sidste tjenestested	Født	Indtr.	Fagprøve	Fagprøve II	Assistent	Uden for nummer fra
Andersson, Egon Visti	Kbhavn	7.1.35	1.9.52	97.55	.....	1.9.57	1.9.60
Bockhaus, Bente, fru	af.(Kbhavn htg.)	8.11.37	1.5.54	92.57	.....	1.5.59	21.10.60
Dinesen, Dagmar, fru	Kbhavn htg.	4.4.36	16.5.53	99.56	.....	1.6.58	12.10.60
Eriksen, Leif	Kbhavn	4.6.34	1.9.50	72.53	.....	1.9.55	1.7.60
Hansen, Tove, fru	Kbhavn	29.4.38	1.9.55	88.58	.....	1.9.60	8.11.60
Iversen, Esther, fru	postgirokontoret	15.5.38	1.9.54	93.57	.....	1.3.60	1.11.60
Jensen, Eyvind	af.(Kbhavn rtf.)	6.9.35	1.9.52	77.55	.....	1.9.57	1.12.60
Jensen, John Helge	af.(Kbhavn rtf.)	10.8.37	1.9.54	66.57	.....	1.9.59	1.11.60
Kristensen, Astrid Bente, fru	Kbhavn	26.2.39	1.9.55	85.58	.....	1.9.60	8.10.60
Krogager, Bent Pedersen	Kolding T.	27.6.30	1.5.47	75.50	.....	1.5.52	1.9.60
Nielsen, Else Feilberg, fru	Kbhavn	16.6.32	1.9.48	73.51	.....	1.9.53	2.10.60
Pedersen, Kjeld Knudsen	af.(Odense)	13.9.35	1.9.52	60.55	.....	1.9.57	1.10.60
Petersen, Vagn	Kbhavn	27.8.37	1.9.53	81.56	.....	1.9.58	1.10.60
Philipsen, Kay Leo	Kbhavn htg.	6.2.35	1.9.52	70.55	.....	1.9.57	1.2.60
Poulsen, Ketty, fru	Nykøbing Fl.	1.11.30	1.5.47	97.50	52.57	1.5.52	1.8.60
Sørensen, Poul Husum	Kbhavn	19.1.38	1.5.54	96.57	.....	1.5.59	1.9.60

## Medhjælpere.

Nr. i klassen	Navn	Tjenestested	Født	Indtr.	Fagprøve	Medhjælper
26.	Møller, Bent	Kbhavn	5.5.39	1.5.56	100.59	1.5.59
27.	Nielsen, Povl Møller	Kbhavn*	14.4.40	1.5.56	99.59	1.5.59
27a.	Madsen, Kjeld	Kbhavn*	27.9.40	1.9.57	107.60	1.9.60
31.	Knudsen, Lisbeth Søe, frk.	Kbhavn	30.11.39	1.5.56	97.59	1.5.59
38.	Lamberth, Else Kvist, frk.	Kbhavn	3.9.39	1.5.56	94.59	1.5.59
49.	Weber, Poul Erik	af.(Åbenrå)	28.12.37	1.5.55	66.58	1.5.58
50.	Larsen, Finn Villy	Kalundborg	5.10.38	1.5.56	90.59	1.5.59
51.	Hansen, Helge Helmuth	Kbhavn*	27.12.38	1.5.56	90.59	1.5.59
57.	Bodholdt, Niels Frederik	Ærøskøbing*	22.7.39	1.9.56	96.59	1.9.59
60.	Nielsen, Jørn	Kbhavn*	10.3.39	1.9.56	95.59	1.9.59
63.	Andresen, Wanda Petrea, frk.	Kbhavn	27.8.38	1.5.56	86.59	1.5.59
64.	Petersen, Peter Mathias	Kbhavn*	30.12.38	1.5.56	86.59	1.5.59
65.	Lind, Jørgen Svava	Kbhavn	14.5.39	1.9.56	94.59	1.9.59
67.	Hansen, Karen, fru	Kbhavn	2.6.38	1.9.55	69.58	1.9.58
68.	Bennetzen, Tove, frk.	Kbhavn	22.10.35	1.11.56 <sup>1</sup>	85.59	1.5.59
70.	Jensen, Bente, frk.	Kbhavn	21.8.39	1.5.56	84.59	1.5.59
71.	Laursen, Benny Kirkegaard	Kbhavn	20.12.39	1.5.56	84.59	1.5.59
72.	Pedersen, Werner	Kbhavn*	4.12.39	1.9.56	92.59	1.9.59
73.	Nielsen, Ib Dyrbye	af.(Holbæk)	31.8.40	1.9.56	92.59	1.9.59
75.	Christensen, Vagn Bøgh	Kbhavn	23.10.38	1.5.56	83.59	1.5.59
76.	Pedersen, Inger Bente, frk.	Kbhavn	7.1.39	1.5.56	83.59	1.5.59
77.	Andersen, Knud Serup	Kbhavn	24.9.39	1.5.56	83.59	1.5.59
78.	Pedersen, Erna, frk.	Kbhavn	2.1.40	1.5.56	83.59	1.5.59
79.	Kaster, Birgit Hagenau, frk.	Kbhavn	14.3.37	1.9.56	91.59	1.9.59
86.	Christensen, Leif	Kbhavn*	30.1.39	1.9.56	89.59	1.9.59
87.	Knudsen, Erling	Kbhavn*	13.5.39	1.9.56	89.59	1.9.59

<sup>1</sup>) kontorist 1.11.56—31.8.57. \*) ft. indkaldt til militærtjeneste.



Nr. i klassen	Navn	Tjenestested	Født	Indtr.	Fag-prøve	Med-hjælper
<i>(medhjælper)</i>						
88.	Lüttermann, Elsebeth, fru.....	Kbhavn	8.6.39	1.9.56	89.59	1.9.59
89.	Davidsen, Gunnar Arvid.....	Kbhavn	26.10.39	1.9.56	89.59	1.9.59
90.	Jensby, Carsten.....	Kbhavn	5.11.39	1.9.56	89.59	1.9.59
94.	Andersen, Birgit, fru.....	Kbhavn	13.9.38	1.5.56	80.59	1.5.59
95.	Skrydstrup, Bent Lund.....	afl.(Århus)	30.5.39	1.5.56	79.59	1.5.59
96.	Jæger, Inger Lis, frk.....	Kbhavn	27.9.38	1.9.56	87.59	1.9.59
97.	Leth, Inge Ruth, fru.....	Kbhavn	16.2.39	1.9.56	87.59	1.9.59
98.	Andersen, Merete Marie, frk.....	Kbhavn	20.3.40	1.9.56	87.59	1.9.59
99.	Smalbro, Mary Søndergaard, frk.....	Kbhavn	5.5.40	1.9.56	87.59	1.9.59
101.	Justesen, Tove Vibeke, frk.....	Kbhavn	30.12.37	1.5.56	78.59	1.5.59
102.	Christensen, Elkær Krømmer.....	Kbhavn*	14.10.38	1.5.56	76.59	1.5.59
103.	Madsen, Ingrid, frk.....	Bogense	28.6.39	1.5.56	76.59	1.5.59
104.	Christensen, Knud Henning.....	afl.(Vejle)	1.9.37	1.9.56	84.59	1.9.59
105.	Pedersen, Elly Dorite, fru.....	afl.(Odense)	18.1.40	1.9.56	84.59	1.9.59
106.	Kløjgaard, Birte Vedel, frk.....	afl.(Kbhavn htg.)	9.3.40	1.9.56	84.59	1.9.59
107.	Christensen, Ida Birgit, fru.....	Kbhavn	31.3.39	1.5.56	75.59	1.5.59
108.	Jørgensen, Inge, frk.....	afl.(Kolding T.)	12.3.40	1.9.56	83.59	1.9.59
109.	Juhl, Ingrid, frk.....	Kbhavn	12.2.39	1.5.57	99.60	1.5.60
112.	Niklassen, Johan.....	Kbhavn*	20.12.38	1.9.56	82.59	1.9.59
113.	Jensen, Alice, fru.....	afl.(Horsens)	11.7.39	1.5.57	98.60	1.5.60
115.	Jensen, Inger Stoklund, frk.....	afl.(Kolding T.)	9.5.38	1.5.56	73.59	1.5.59
116.	Koch, Gurli Johansen, frk.....	Kbhavn	28.9.38	1.5.56	73.59	1.5.59
117.	Nielsen, Ruth Eriksen, frk.....	Kbhavn	10.6.39	1.5.56	73.59	1.5.59
118.	Nielsen, Leif.....	Fredensborg	20.2.39	1.5.56	72.59	1.5.59
119.	Møller, Marie Ooppelstrup, frk.....	Kbhavn	18.2.40	1.9.56	80.59	1.9.59
120.	Albrechtsen, Erik Allan.....	Kbhavn	27.6.39	1.5.57	96.60	1.5.60
121.	Sørensen, Marius Peter.....	Kbhavn	27.12.38	1.5.56	71.59	1.5.59
122.	Hjortshøj, Bent Pihlkjær.....	Kbhavn	20.4.39	1.5.56	71.59	1.5.59
123.	Sønderstrup, Else Marie, fru.....	Kbhavn	2.9.39	1.5.56	71.59	1.5.59
124.	Jensen, Arne Bent Vestergaard.....	Kbhavn*	3.11.38	1.9.56	79.59	1.9.59
125.	Jensen, Inger-Lis, frk.....	afl.(Frederikshavn)	25.6.39	1.9.56	79.59	1.9.59
126.	Nielsen, Niels Løth.....	Kbhavn	2.8.39	1.9.56	79.59	1.9.59
127.	Clemmensen, Maja, frk.....	Kbhavn	26.5.40	1.9.56	79.59	1.9.59
128.	Hansen, Eigil.....	Kbhavn*	5.9.40	1.5.57	95.60	1.5.60
129.	Larsen, Poul Henning.....	afl.(Ålborg)	25.6.38	1.5.56	70.59	1.5.59
131.	Sterup, Dan.....	Nysted	18.1.40	1.9.56	78.59	1.9.59
132.	Nielsen, Peter Møller.....	Kbhavn*	10.8.39	1.5.57	94.60	1.5.60
132a.	Marhauer, Mette Lisbeth, frk.....	Kbhavn	14.1.38	1.9.57	102.60	1.9.60
133.	Nielsen, Hanne Kaja Vestergaard, frk.....	Kbhavn	20.9.39	1.5.56	69.59	1.5.59
134.	Sørensen, Knud Bille.....	Kbhavn*	21.9.39	1.5.56	69.59	1.5.59
135.	Thygesen, Gretha, frk.....	Kbhavn	27.11.39	1.5.56	69.59	1.5.59
136.	Hahn, Tove, frk.....	Kbhavn	6.1.39	1.9.56	77.59	1.9.59
137.	Rysgaard, Flemming Luther.....	Kbhavn	6.8.39	1.9.56	77.59	1.9.59
138.	Jensen, Jonna, frk.....	Kbhavn	4.1.40	1.9.56	77.59	1.9.59
139.	Andersen, Inge Margit, frk.....	Kbhavn	22.3.40	1.9.56	77.59	1.9.59
140.	Nielsen, Ralph Florentin.....	Tranebjerg Samsø	21.12.40	1.5.57	93.60	1.5.60
142.	Bøg, Bruno.....	Kbhavn*	7.1.39	1.9.56	76.59	1.9.59
143.	Roed, Erik Leere.....	Kbhavn*	27.6.39	1.5.57	92.60	1.5.60
144.	Nielsen, Bente Aagrén, frk.....	Køge	26.10.38	1.9.56	75.59	1.9.59
145.	Jacobsen, Lizzie, frk.....	afl.(Kolding T.)	21.9.39	1.9.56	75.59	1.9.59
146.	Kastberg, Annanelly, fru.....	Kbhavn	2.9.39	1.5.56	66.59	1.5.59
147.	Mortensen, Harrit Jorgine Mellgaard, fru.....	Kbhavn	24.4.38	1.9.56	74.59	1.9.59

\*) f.t. indkaldt til militærtjeneste.

Nr. i klassen	Navn	Tjenestested	Født	Indtr.	Fag- prøve	Med- hjælper
<i>(medhjælper)</i>						
148.	Hansen, Jytte Ellinor, frk.....	Kbhavn	24.7.39	1.9.56	74.59	1.9.59
149.	Løkvist, Kirsten, frk.....	Kbhavn	9.11.39	1.9.56	74.59	1.9.59
150.	Frederiksen, Hans Vestergaard.....	Kbhavn	26.12.39	1.9.56	74.59	1.9.59
150a.	Haugegaard, Doris Margrethe, frk.....	Kbhavn	7.10.39	1.9.57	98.60	1.9.60
151.	Spanggaard, Poul Christen.....	Kbhavn	23.5.38	1.5.56	65.59	1.5.59
152.	Madsen, Kurt Jørgen.....	Kbhavn*	25.4.39	1.5.56	65.59	1.5.59
153.	Jørgensen, Poul Nordtorp.....	Kbhavn*	1.7.39	1.5.56	65.59	1.5.59
154.	Jensen, Mogens Georg Brian Schelle.....	Kbhavn	27.8.38	1.9.56	73.59	1.9.59
155.	Andersen, Svend Erik Schmidth.....	Kbhavn	2.9.39	1.9.56	73.59	1.9.59
156.	Lauridsen, Hanne Helene, frk.....	Kbhavn	20.10.39	1.5.57	89.60	1.5.60
157.	Roer, Maren Muldbak, frk.....	Kbhavn	17.2.40	1.9.56	72.59	1.9.59
158.	Christiansen, John Villy.....	Kbhavn*	12.8.40	1.9.56	72.59	1.9.59
159.	Norup, Chris Peter Olesen.....	Kbhavn*	9.10.37	1.5.57	88.60	1.5.60
160.	Madsen, Ruben Ørskov.....	Kbhavn*	24.6.40	1.5.57	88.60	1.5.60
161.	Isacksen, Anna Kirstine, fru.....	Vejle	9.3.40	1.9.56	71.59	1.9.59
161a.	Laursen, Fritz Bundgaard.....	Kbhavn*	2.3.40	1.9.57	95.60	1.9.60
162.	Frie, Knud.....	Kbhavn*	5.12.37	1.5.56	62.59	1.5.59
163.	Hansen, Krista, frk.....	Maribo	8.12.38	1.5.57	86.60	1.5.60
163a.	Christensen, Jens Raunholt.....	Kbhavn*	25.1.40	1.9.57	94.60	1.9.60
164.	Hansen, Helmuth Andreas.....	Kbhavn*	19.6.39	1.9.56	69.59	1.9.59
165.	Pedersen, Louise Milling, frk.....	Kbhavn	19.11.39	1.9.56	69.59	1.9.59
166.	Pedersen, Benny.....	Kbhavn*	9.3.40	1.5.57	85.60	1.5.60
167.	Christiansen, Kirsten, frk.....	Kbhavn	12.3.40	1.5.57	85.60	1.5.60
168.	Hansen, Tove, frk.....	Brørup	22.2.39	1.9.56	68.59	1.9.59
169.	Madsen, Birthe Margrethe, frk.....	Kbhavn	20.6.40	1.5.57	84.60	1.5.60
169a.	Glud, Torben Valdemar.....	Kbhavn*	4.9.38	1.9.57	92.60	1.9.60
170.	Hansen, Rasmus Christian Thomsen.....	Nekso*	30.5.38	1.9.56	67.59	1.9.59
171.	Enggaard, Bodil, frk.....	Kbhavn	27.2.39	1.9.56	67.59	1.9.59
172.	Jensen, Teddie Ingemann.....	Kbhavn	3.4.40	1.9.56	67.59	1.9.59
173.	Larsen, Aage.....	Kbhavn*	27.7.40	1.5.57	83.60	1.5.60
174.	Jensen, Else Rigmor, frk.....	Kbhavn	15.2.41	1.5.57	83.60	1.5.60
175.	Jakobsen, Gert Hjortshøj.....	Kbhavn	5.3.39	1.5.56	58.59	1.5.59
176.	Jespersen, Olav Peter Hansen.....	Kbhavn*	23.6.39	1.5.56	58.59	1.5.59
177.	Hansen, Frede Muldager.....	af. (Holbæk)*	25.3.39	1.9.56	66.59	1.9.59
178.	Pedersen, Hans Henrik.....	af. (Slagelse)*	26.6.39	1.9.56	66.59	1.9.59
179.	Johansen, Jørgen Karly Bøgsted.....	Kbhavn	5.10.39	1.9.56	66.59	1.9.59
180.	Christensen, Hans.....	Kbhavn	17.1.40	1.9.56	66.59	1.9.59
183.	Wulff, Dori Kamma, frk.....	Kbhavn	20.2.40	1.5.57	82.60	1.5.60
184.	Clausen, Tove Stenskou, frk.....	Kbhavn	7.11.40	1.5.57	82.60	1.5.60
185.	Oldrup, Peter Henning Mogensen.....	Kbhavn*	26.3.41	1.5.57	82.60	1.5.60
185a.	Dellgreen, Henny, frk.....	af. (Kbhavn htg.)	21.4.39	1.9.57	90.60	1.9.60
185b.	Grøndahl, Vagn.....	Kbhavn*	17.9.40	1.9.57	90.60	1.9.60
186.	Knudsen, Elsebeth, frk.....	Kbhavn	5.3.39	1.9.56	65.59	1.9.59
187.	Kristensen, Lilly Ingeborg, frk.....	Kbhavn	22.11.38	1.9.56	64.59	1.9.59
187b.	Andersen, Kirsten, frk.....	Nibe	21.12.40	1.9.57	88.60	1.9.60
188.	Knudsen, Leif.....	Ærøskøbing	22.1.39	1.9.56	63.59	1.9.59
189.	Laursen, Birgit Cady, frk.....	Hedehusene	21.11.39	1.9.56	63.59	1.9.59
190.	Rasmussen, Jonna Hylledal, frk.....	Kbhavn	15.2.40	1.5.57	79.60	1.5.60
191.	Nørby, Peter Hansen.....	Kbhavn*	28.6.40	1.5.57	79.60	1.5.60
191a.	Larsen, Viggo.....	Kbhavn*	4.2.41	1.9.57	87.60	1.9.60
192.	Thomsen, Svend Aage.....	Kbhavn	24.6.38	1.9.56	62.59	1.9.59

\*) f.t. indkaldt til militærtjeneste.

Nr i klassen	Navn	Tjenestested	Født	Indtr.	Fagprøve	Medhjælper
<i>(medhjælper)</i>						
193.	Thomsen, Pouel Erik	Kbhavn*	2.11.39	1.9.56	62.59	1.9.59
194.	Pedersen, Ove	Kbhavn*	21.1.40	1.5.57	78.60	1.5.60
195.	Jørgensen, Bente Vibeke, frk.	Kbhavn	16.3.40	1.5.57	78.60	1.5.60
196.	Mortensen, Bjarne	Kbhavn*	18.5.40	1.5.57	78.60	1.5.60
197.	Pedersen, Yrsa Nørskov, frk.	afl.(Kbhavn htg.)	11.1.41	1.5.57	78.60	1.5.60
197a.	Kristensen, Grethe, frk.	Kbhavn	20.4.41	1.9.57	86.60	1.9.60
198.	Jensen, Emmy Dyhrman, frk.	Kbhavn	22.8.40	1.5.57	77.60	1.5.60
198a.	Nielsen, Ingeborg Sejerøe, frk.	Kbhavn	26.10.40	1.9.57	85.60	1.9.60
198b.	Frederiksen, Kirsten, frk.	Kbhavn	22.12.40	1.9.57	85.60	1.9.60
199.	Thomsen, Orla Guldsmed	Kbhavn	2.3.39	1.9.56	60.59	1.9.59
200.	Poulsen, Anna Birgit Holmgaard, frk.	Kbhavn	9.6.40	1.5.57	76.60	1.5.60
201.	Nielsen, Inge Kristine Bloch, frk.	Rønne	12.7.40	1.5.57	76.60	1.5.60
201a.	Simonsen, Walther Ivan	Kbhavn*	5.11.39	1.9.57	84.60	1.9.60
201b.	Rasmussen, John	Kbhavn	18.9.40	1.9.57	83.60	1.9.60
202.	Larsen, Jørgen Funk	Kbhavn*	15.3.40	1.5.57	74.60	1.5.60
202a.	Christensen, Hans Einar	Kbhavn*	30.9.39	1.9.57	82.60	1.9.60
202b.	Simonsen, Anna Lise, frk.	Kbhavn	19.12.40	1.9.57	82.60	1.9.60
202c.	Rasmussen, Keld	Kbhavn	23.9.41	1.9.57	82.60	1.9.60
203.	Kristiansen, Ole Carl	Kbhavn*	13.3.40	1.5.57	73.60	1.5.60
204.	Sørensen, Hans Strunge	Kbhavn*	15.11.40	1.5.57	73.60	1.5.60
204a.	Pedersen, Diann Edith, frk.	Kbhavn	4.4.40	1.9.57	81.60	1.9.60
204b.	Larsen, Mogens Gunnar	Kbhavn*	7.9.40	1.9.57	81.60	1.9.60
204c.	Jensen, Nanna Agnethe, frk.	Kbhavn	17.5.41	1.9.57	81.60	1.9.60
204d.	Kofod, Birthe Grønbech, frk.	Kbhavn	8.2.41	1.9.57	80.60	1.9.60
204e.	Pedersen, Britta Elisabeth, frk.	Kbhavn	31.10.40	1.9.57	79.60	1.9.60
205.	Petersen, Lizzie Kamma, frk.	Helsingø	25.1.41	1.5.57	70.60	1.5.60
205a.	Laursen, Vagn	Kbhavn*	19.8.39	1.9.57	78.60	1.9.60
205b.	Nielsen, Jørn Martin	Kbhavn*	5.4.40	1.9.57	78.60	1.9.60
205c.	Iversen, Erik	Kbhavn*	7.5.40	1.9.57	78.60	1.9.60
205d.	Nielsen, Britta Theet, frk.	afl.(Vordingborg)	22.1.41	1.9.57	78.60	1.9.60
205e.	Jørgensen, Finn Holm	Kbhavn	11.7.41	1.9.57	78.60	1.9.60
205f.	Dahl, Anna Margrete, frk.	Kbhavn	28.8.41	1.9.57	78.60	1.9.60
206.	Primdahl, Magda Pretrea, frk.	Kbhavn	2.6.39	1.5.57	69.60	1.5.60
206a.	Taarsted, Tove Vera, frk.	Slagelse	25.9.39	1.9.57	77.60	1.9.60
206b.	Christensen, Margarethe Catharine, frk.	Kbhavn	8.3.40	1.9.57	77.60	1.9.60
206c.	Andersen, Finn Sander	Kbhavn*	3.1.41	1.9.57	77.60	1.9.60
207.	Eriksen, Henry	Kbhavn*	9.6.39	1.5.57	68.60	1.5.60
208.	Pedersen, Else, fru	Nordborg	18.3.40	1.5.57	68.60	1.5.60
208a.	Würtz, Benny	Kbhavn*	13.2.40	1.9.57	76.60	1.9.60
208b.	Rasmussen, Aase, frk.	Nakskov	6.8.40	1.9.57	76.60	1.9.60
209.	Stoklund, Karen Inge, frk.	Kbhavn	25.4.40	1.5.57	67.60	1.5.60
211.	Larsen, Lis Bengtson, frk.	Kbhavn	2.2.40	1.5.57	66.60	1.5.60
212.	Jørgensen, Poul Høgh	Kbhavn*	17.6.40	1.5.57	66.60	1.5.60
213.	Madsen, Arne Andersen	Kbhavn*	12.11.40	1.5.57	65.60	1.5.60
214.	Tagmos, Hardy Gundvald	Kbhavn*	24.2.40	1.9.57	73.60	1.9.60
215.	Madsen, Preben	Kbhavn*	8.3.40	1.9.57	73.60	1.9.60
216.	Schmidt, Niels Peter	Neksø	15.7.41	1.9.57	73.60	1.9.60
217.	Svidt, Inge Juul, frk.	Kbhavn	17.7.40	1.9.57	72.60	1.9.60
218.	Rasmussen, Hans Ove	Kbhavn*	8.11.39	1.9.57	71.60	1.9.60
219.	Pihl, Ole Magnus Mortensen	Kbhavn*	17.12.39	1.9.57	71.60	1.9.60
220.	Bröckner, Jonna, frk.	Kbhavn	2.4.40	1.9.57	71.60	1.9.60
221.	Matz, Kaj Bjerregaard	Kbhavn*	17.6.40	1.9.57	71.60	1.9.60

\* f.t. indkaldt til militærtjeneste.

Nr. i klassen	Navn	Tjenestested	Født	Indtr.	Fag- prøve	Med- hjælper
	<i>(medhjælpere)</i>					
222.	Rasmussen, Lis Kamilla Hougaard, frk.	Kbhavn	6.10.40	1.9.57	71.60	1.9.60
223.	Gitz, Jørgen Erik	Kbhavn*	13.7.40	1.9.57	70.60	1.9.60
224.	Jensen, Gunther,	Kbhavn*	23.8.40	1.9.57	69.60	1.9.60
225.	Hjortshøj, Søren	Kbhavn	26.10.40	1.9.57	69.60	1.9.60
226.	Vester, Bent Erik	Kbhavn*	21.1.41	1.9.57	69.60	1.9.60
227.	Fabiansson, Jørgen	Kbhavn*	4.4.39	1.9.57	68.60	1.9.60
228.	Nielsen, Birgit, frk.	Kbhavn	4.4.40	1.9.57	65.60	1.9.60
229.	Rasmussen, Lillian Nørby, frk.	Kbhavn	12.10.40	1.9.57	63.60	1.9.60
230.	Rasmussen, Mortan	Kbhavn*	14.1.41	1.9.57	63.60	1.9.60
231.	Pedholt, Vivi Lysdahl, frk.	Kbhavn	11.12.39	1.9.57	62.60	1.9.60
232.	Sivertsen, Dorte, frk.	Kbhavn	9.4.41	1.9.57	61.60	1.9.60
233.	Alexandersen, Børge Nygaard	Kbhavn*	7.11.39	1.9.57	60.60	1.9.60
234.	Pedersen, Finn Morell	Kbhavn*	5.5.40	1.9.57	57.60	1.9.60



## Elever.

Navn	Uddannelsessted	Født	Indr.
Knudsen, Sylvia Nicoline, frk.	Svendborg	5.9.40	1.5.57
Andersen, Jørgen Thorsted	Nakskov	27.9.41	1.5.58
Budde, Leif Olav	Næstved	18.8.40	1.5.58
Damsø, Connie Eva, frk.	Vejle	19.8.40	1.5.58
Freytag, Connie Elisabeth, frk.	Haderslev	24.9.40	1.5.58
Gaba, John Charles	Randers	13.10.40	1.5.58
Gaarde, Preben	Haderslev	15.4.41	1.5.58
Hansen, Ingrid Elise, frk.	Rønne	22.11.40	1.5.58
Hansen, Kirsten Solveig, frk.	Fredericia	19.11.41	1.5.58
Hølmkjær, Ane Lise, frk.	Helsingør	11.8.40	1.5.58
Jakobsen, John	Brønderslev	2.1.42	1.5.58
Jensen, Margit Juhl, frk.	Herning	16.1.39	1.5.58
Jensen, Niels Bøgild	Randers	11.8.41	1.5.58
Jensen, Regnar Samsø	Svendborg	10.6.41	1.5.58
Johannesen, Kai	Viborg	9.3.42	1.5.58
Ketelsen, Signe, frk.	Esbjerg	24.9.40	1.5.58
Kristensen, Arne Christian	Holstebro	16.2.41	1.5.58
Madsen, Elise Christiane, frk.	Haderslev	15.8.40	1.5.58
Matthiesen, Anne Grete, frk.	Sønderborg	5.2.40	1.5.58
Matzen, Carsten Carstensen	Åbenrå	30.5.40	1.5.58
Mencke, Birgit, frk.	Roskilde	25.1.41	1.5.58
Nielsen, Jørn Harald Korshøj	Skanderborg	30.8.41	1.5.58
Otte, Dorothea, frk.	Kolding	24.2.42	1.5.58
Pallesen, Kirsten Solveig, frk.	Nørresundby	7.10.40	1.5.58
Pedersen, Gerda Holm, frk.	Fåborg	2.10.41	1.5.58
Pedersen, Ib Leif	Åbenrå	26.4.42	1.5.58
Pedersen, Peder	Vejle	2.2.42	1.5.58
Poulsen, Anne Marie Valborg, frk.	Silkeborg	31.10.39	1.5.58
Rask, Birthe, frk.	Nykøbing M.	22.3.42	1.5.58
Rasmussen, Poul Erik	Varde	28.9.41	1.5.58
Simonsen, Bent Ranum	Thisted	4.9.41	1.5.58
Svendsen, Hans Christian	Svendborg	22.12.38	1.5.58
Sørensen, Erik Strunge	Slagelse	11.3.42	1.5.58
Thomsen, Knud Frølund	Grenå	27.8.41	1.5.58
Vorm, Inger Marie Filtenborg, frk.	Nykøbing M.	4.12.40	1.5.58
Aasholm, Eva Githa, frk.	Fåborg	4.10.40	1.5.58
Andersen, Anny, frk.	Rønne	21.12.40	1.9.58
Andersen, Bjarne Vindelev	Struer	21.11.41	1.9.58
Andersen, Erling Nørregaard	Ringsted	17.12.40	1.9.58
Andersen, Inge Agerbo, frk.	Svendborg	8.3.42	1.9.58
Andersen, Kirsten, frk.	Helsingør	8.12.41	1.9.58
Andersen, Mary, frk.	Sønderborg	25.2.42	1.9.58
Andrassen, Erik Bech	Korsør	24.7.42	1.9.58
Bach, Gørti Agnes Schäffer, frk.	Korsør	16.12.41	1.9.58
Bjerg, Bjarne Andersen	Randers	19.11.40	1.9.58
Bogner, Ella Margrethe Kjeldsen, frk.	Hjørring	6.11.41	1.9.58
Christensen, Børge	Åbenrå	1.7.41	1.9.58
Christensen, Christian	Hjørring	2.1.42	1.9.58
Christensen, Jørgen	Skagen	25.10.41	1.9.58
Christiansen, Flemming	Nyborg	4.11.41	1.9.58
Christoffersen, Mogens	Nyborg	16.12.41	1.9.58
Eriksen, Bjørn Overgaard	Horsens	4.6.42	1.9.58
Eriksen, Kurt	Maribo	22.3.41	1.9.58

Navn	Uddannelsessted	Født	Indtr.
<i>(elever)</i>			
Fabricius, Axel	Horsens	20.12.40	1.9.58
Frandsen, Rita Edberg, frk.	Kolding	27.12.40	1.9.58
Hansen, Birte Merete, frk.	Næstved	27.5.42	1.9.58
Hansen, Carl Arne Vesten	Nykøbing Fl.	25.10.41	1.9.58
Hansen, Ellen Bæk, frk.	Korsør	14.8.41	1.9.58
Hansen, Ingrid Bente, frk.	Sønderborg	27.12.41	1.9.58
Iversen, Sven Højer	Vordingborg	14.9.41	1.9.58
Jakobsen, Bente, frk.	Ringkøbing	14.10.41	1.9.58
Jelsbak, Annelise, frk.	Skanderborg	19.5.41	1.9.58
Jensen, Claus Palle From	Nykøbing Fl.	6.7.41	1.9.58
Jensen, Inger, frk.	Tønder	17.9.41	1.9.58
Jensen, Paul Willy Elvang	Fredericia	15.6.41	1.9.58
Jeppen, Bente Marie, frk.	Fredericia	13.4.41	1.9.58
Jessen, Cathrina Graff, frk.	Holbæk	14.9.41	1.9.58
Jørgensen, Arne	Viborg	10.5.41	1.9.58
Jørgensen, Willy	Middelfart	25.11.41	1.9.58
Karlsbjerg, Aase, frk.	Viborg	7.6.42	1.9.58
Keldke, Poul	Vejle	24.7.41	1.9.58
Kikkenborg, Teddy Pedersen	Horsens	9.8.40	1.9.58
Kristensen, Kurt	Skive	29.3.41	1.9.58
Kristensen, Kirsten Lis, frk.	Hjørring	19.9.41	1.9.58
Kristiansen, Arne	Rønne	15.1.42	1.9.58
Larsen, Bente Elisabeth, frk.	Herning	6.2.41	1.9.58
Larsen, Hardy Moskov	Thisted	7.3.41	1.9.58
Larsen, Kirsten Marie, frk.	Slagelse	10.4.42	1.9.58
Lassen, Edith Anna, frk.	Ringsted	4.2.41	1.9.58
Laustsen, Niels Kristian	Varde	27.7.41	1.9.58
Lindebjerg, Bjarne	Lemvig	9.10.41	1.9.58
Lützen, Elke, frk.	Tønder	12.11.41	1.9.58
Madsen, Thorkild	Svendborg	25.5.41	1.9.58
Møller, Grethe Dyrby, frk.	Hobro	2.12.41	1.9.58
Nielsen, Bjarne Carsten	Kolding	14.6.42	1.9.58
Nielsen, Henning Hassing	Nørresundby	2.11.40	1.9.58
Nielsen, Hanne Ørsted, frk.	Esbjerg	8.1.42	1.9.58
Nielsen, Jytte, frk.	Frederikshavn	28.8.42	1.9.58
Nielsen, Lisbeth, frk.	Hobro	12.4.42	1.9.58
Olesen, Poul Gade	Holstebro	31.7.41	1.9.58
Olsen, Ejgil	Køge	19.1.42	1.9.58
Olsen, Inge Lise Søndergaard, frk.	Nyborg	24.1.41	1.9.58
Olsen, Mogens Karl	Kalundborg	26.11.41	1.9.58
Pedersen, Edith Holm, frk.	Slagelse	15.11.41	1.9.58
Pedersen, Holger Frede	Kolding	26.2.42	1.9.58
Petersen, Birte, frk.	Horsens	13.7.39	1.9.58
Petersen, Yrsa Louise, frk.	Fredericia	17.7.42	1.9.58
Poulsen, Per Steen	Vordingborg	16.5.41	1.9.58
Poulsen, Ulla Kathrine, frk.	Herning	16.5.41	1.9.58
Rasmussen, Erik	Nyborg	14.2.42	1.9.58
Rasmussen, Grethe Frost, frk.	Fåborg	24.8.41	1.9.58
Rasmussen, Niels Jørgen	Silkeborg	30.7.41	1.9.58
Rasmussen, Poul Erik	Hillerød	24.3.41	1.9.58
Rævdal, Sven-Erik	Frederikshavn	12.12.41	1.9.58
Schmidt, Evelyn Gehlert, frk.	Hobro	28.5.40	1.9.58
Sørensen, Kai	Nørresundby	26.2.42	1.9.58
Sørensen, Tage	Skagen	26.7.41	1.9.58

Navn	Uddannelsessted	Født	Intr.
<i>(elever)</i>			
Terp, Niels Christensen.....	Esbjerg	23.3.39	1.9.58
Thomassen, Lizzie Hørning, frk.....	Kalundborg	19.2.42	1.9.58
Thomsen, Dorit Scheel, frk.....	Frederikshavn	3.10.41	1.9.58
Thomsen, Hanne Stavad, frk.....	Hjørring	16.11.41	1.9.58
Thuesen, Ole.....	Silkeborg	8.7.41	1.9.58
Ulstrup, Else Erica, frk.....	Sønderborg	20.4.41	1.9.58
Wacher, Knud.....	Struer	15.3.41	1.9.58
Andersen, Birthe Rye, frk.....	Haderslev	14.10.42	1.5.59
Andersen, Preben Strange.....	Horsens	25.5.42	1.5.59
Axelsen, Ingeborg Petra, frk.....	Hjørring	26.4.43	1.5.59
Christensen, Jørgen Grove.....	Skive	3.10.42	1.5.59
Christiansen, Anna Birte, frk.....	Herning	10.11.42	1.5.59
Elberg, Erling.....	Køge	2.10.42	1.5.59
Hansen, Erik Emil.....	Vordingborg	12.12.41	1.5.59
Hansen, Else Lilly, frk.....	Fåborg	14.12.41	1.5.59
Holm, Per.....	Viborg	26.7.42	1.5.59
Jensen, Allan Brinch.....	Silkeborg	18.6.42	1.5.59
Karlsskov, Gerda, frk.....	Helsingør	19.4.41	1.5.59
Klausen, Aase Andersen, frk.....	Nakskov	10.8.42	1.5.59
Kristensen, Inger Martiny, frk.....	Holstebro	7.11.41	1.5.59
Kristensen, Kristian Peter Schnoor.....	Skanderborg	19.6.42	1.5.59
Larsen, Kjeld Pico.....	Maribo	6.6.42	1.5.59
Madsen, Finn Jørgen.....	Grenå	3.6.42	1.5.59
Munch, Vita Solveig, frk.....	Skive	4.10.41	1.5.59
Nielsen, Asta, frk.....	Hjørring	15.3.42	1.5.59
Paulsen, Johannes.....	Tønder	7.5.42	1.5.59
Poulsen, Hanne Nergaard, frk.....	Korsør	11.2.41	1.5.59
Poulsen, Jørgen.....	Hobro	30.5.42	1.5.59
Rasmussen, Birgit Margrethe, frk.....	Fredericia	16.5.41	1.5.59
Rasmussen, Grethe Lissi, frk.....	Vejle	29.10.41	1.5.59
Riber, Hanne, frk.....	Fredericia	31.12.41	1.5.59
Sørensen, Aase Agnes, frk.....	Viborg	5.10.41	1.5.59
Sørensen, Gunvor Bjørn, frk.....	Vejle	14.3.42	1.5.59
Thomsen, Lis, frk.....	Esbjerg	2.3.41	1.5.59
Østerberg, Inger, frk.....	Helsingør	12.4.42	1.5.59
Andersen, Inger, frk.....	Silkeborg	6.3.41	16.8.59
Andersen, Jette, frk.....	Kolding	6.8.42	16.8.59
Andersen, Kenny Peter Stagil.....	Svendborg	8.7.42	16.8.59
Bahlke, Ejner.....	Sønderborg	14.10.41	16.8.59
Bak-Jensen, Gudrun, frk.....	Nyborg	7.2.41	16.8.59
Bang, Jørgen.....	Randers	18.10.42	16.8.59
Bentsen, Bente, frk.....	Rønne	26.3.43	16.8.59
Ebbesen, Else-Birgit, frk.....	Brønderslev	24.5.42	16.8.59
Elming, Niels Mouritz.....	Nykøbing M.	27.8.42	16.8.59
Enevoldsen, Lis Norma, frk.....	Kalundborg	4.9.42	16.8.59
Hansen, Anne Dorthea Kirstine, frk.....	Sønderborg	18.12.42	16.8.59
Hansen, Erik Otto.....	Varde	3.10.42	16.8.59
Henriksen, Betty Skovgaard, frk.....	Slagelse	3.2.43	16.8.59
Hylander, Jørgen Kaunitz.....	Fredericia	8.5.42	16.8.59
Jensen, Carsten Ørting.....	Nykøbing Fl.	29.9.42	16.8.59
Jensen, Finn Nørgreen.....	Herning	17.8.42	16.8.59
Jensen, Helle, frk.....	Frederikshavn	23.3.43	16.8.59
Jensen, Jonna, frk.....	Hobro	17.11.42	16.8.59
Jensen, Niels Henrik.....	Hillerød	12.11.42	16.8.59

Navn	Uddannelsessted	Født	Indr.
<i>(elever)</i>			
Jeppesen, Grethe, frk.	Middelfart	7.9.42	16.8.59
Klausen, Betty, frk.	Horsens	17.1.43	16.8.59
Klausen, Ole Hoeck	Nyborg	18.4.43	16.8.59
Kristensen, Aase Ringgaard, frk.	Thisted	20.12.42	16.8.59
Kristensen, Jørgen Kristian	Randers	20.11.42	16.8.59
Kristensen, Poul Thisted	Struer	15.3.43	16.8.59
Larsen, Henriette Lissi, frk.	Nørresundby	22.4.43	16.8.59
Larsen, Svend Erik	Næstved	26.8.41	16.8.59
Lassen, Lisbet, frk.	Vejle	13.4.42	16.8.59
Madsen, Hanne, frk.	Holstebro	8.4.42	16.8.59
Madsen, Jørgen Steen	Lemvig	25.6.42	16.8.59
Møllgaard, Ingelise Schultz, frk.	Nørresundby	12.4.42	16.8.59
Nielsen, Ellen, frk.	Ringkøbing	11.7.42	16.8.59
Nielsen, Hans Holst	Svendborg	27.5.43	16.8.59
Nielsen, Lejf Ole	Næstved	18.3.43	16.8.59
Nissen, Poul Søe	Roskilde	2.12.42	16.8.59
Noes, Bodil, frk.	Horsens	16.8.42	16.8.59
Nørgaard, Per	Nykøbing M.	4.5.42	16.8.59
Pedersen, Bent	Randers	7.10.41	16.8.59
Pedersen, Benny Valdemar Richardy	Grenå	10.2.43	16.8.59
Pedersen, Oluf Kruse	Skagen	23.3.42	16.8.59
Petersen, Inger Gjerløv, frk.	Silkeborg	2.9.42	16.8.59
Petersen, Kurt	Varde	16.1.43	16.8.59
Rasmussen, Hans Jørgen Godskesen	Åbenrå	5.12.42	16.8.59
Rasmussen, Jørgen	Skanderborg	13.4.42	16.8.59
Rasmussen, Lejf Torngaard	Ringkøbing	4.2.43	16.8.59
Rasmussen, Palle	Herning	12.1.43	16.8.59
Ravn, Inger Kristensen, frk.	Horsens	25.3.43	16.8.59
Rønnebeck, Erik Flemming	Kolding	13.2.42	16.8.59
Svendsen, Ketty, frk.	Brønderslev	29.3.43	16.8.59
Svendsen, Torkild Kammergaard	Thisted	7.4.42	16.8.59
Sørensen, Dorit, frk.	Frederikshavn	18.8.42	16.8.59
Sørensen, Hugo Wolters	Nørresundby	30.7.42	16.8.59
Thorsen, Ellinor Lund, frk.	Rønne	30.10.41	16.8.59
Toft, Flemming	Esbjerg	10.6.42	16.8.59
Tougaard, Inga Ragnhild Therkeldsen, frk.	Skive	15.5.32	16.8.59
Ørsnæs, Jørn Duus	Kolding	18.7.42	16.8.59
Andersen, Erika Bahl, frk.	Vrå	13.9.43	16.8.60
Andersen, Knud Anders Juhl	Grindsted	16.11.43	16.8.60
Andersen, Lisbeth, frk.	Års	2.11.42	16.8.60
Andersen, Lilly Marie, frk.	Odder	27.7.44	16.8.60
Bech, Jonna Alice, frk.	Åkirkeby	21.11.43	16.8.60
Brüggert, Vera Elna, frk.	Sommersted	12.10.43	16.8.60
Buus, Birthe Gade, frk.	Hadsund	26.4.43	16.8.60
Bøgh, Inger Kristine, frk.	Holsted	10.11.43	16.8.60
Christensen, Benthe, frk.	Ørsted	16.1.43	16.8.60
Christensen, Bodil Nybro, frk.	Tølløse	29.8.44	16.8.60
Christensen, Carl Erik	Sæby	17.6.43	16.8.60
Christensen, Gunnar Thornfeldt	Årup	26.2.43	16.8.60
Christensen, Inger Lis Spaabæk, frk.	Havndal	1.2.43	16.8.60
Christensen, Just	Hjallerup	17.4.43	16.8.60
Christensen, Knud Dam	Rødding	26.11.42	16.8.60
Christensen, Karl Marius	Bjerringbro	1.7.43	16.8.60
Christoffersen, Christian Johannes	Fjerritslev	22.1.44	16.8.60



Navn	Uddannelsessted	Født	Indr.
<i>(elever)</i>			
Clemensen, Birgit Christine Voss, frk.	Hasle	5.9.42	16.8.60
Eis, Henrik	Dronninglund	28.12.43	16.8.60
Ellgaard, Lykke Marie Theodora Jensen, frk.	Hadsten	13.3.43	16.8.60
Engmark, Margrethe, frk.	Sindal	5.1.43	16.8.60
Eriksen, Gunnar Jørn	Logstør	3.10.43	16.8.60
Eskelund, Birthe Dorthea, frk.	Ebeltoft	28.8.43	16.8.60
Frederiksen, Bente, frk.	Nibe	21.12.43	16.8.60
Frederiksen, Esther Serritslev, frk.	Odder	23.4.43	16.8.60
Fruerlund, Orla	Ikast	10.5.44	16.8.60
Hampenberg, Åse Veggerby, frk.	Bogense	23.10.42	16.8.60
Hansen, Bente Irene, frk.	Svaneke	17.11.43	16.8.60
Hansen, Freddie	Jyderup	2.2.43	16.8.60
Hansen, Inge-Lise, frk.	Langå	11.9.42	16.8.60
Hansen, Margit Tove, frk.	Glamsbjerg	19.12.42	16.8.60
Holst, Inge, frk.	Ribe	9.8.44	16.8.60
Hougaard, Jens Ole	Jelling	28.8.42	16.8.60
Hovmand, Hanne Nielsen, frk.	Nørre-Alslev	10.6.43	16.8.60
Jacobsen, Hanne Lise, frk.	Års	8.7.42	16.8.60
Jahns, Antje Emma, frk.	Rødekro	8.12.43	16.8.60
Jakobsen, Svend Erik	Ulfborg	6.9.43	16.8.60
Jensen, Aase-Inger Beck, frk.	Christiansfeld	8.12.42	16.8.60
Jensen, Anne Merete, frk.	Gudhjem	31.8.43	16.8.60
Jensen, Bodil Elfride, frk.	Ølgod	6.7.43	16.8.60
Jensen, Birgit Hartvig, frk.	Gråsten	13.9.43	16.8.60
Jensen, Birthe Ingelise Holm, frk.	Tåstrup	9.5.44	16.8.60
Jensen, Egon	Vestervig	9.10.42	16.8.60
Jensen, Henri Hjulmand	Tranebjerg Samsø	22.9.41	16.8.60
Jensen, Ib Agergaard	Assens	29.7.43	16.8.60
Jensen, Ingvard Hellmund	Arden	23.3.44	16.8.60
Jensen, Inge Yde, frk.	Hammel	30.3.43	16.8.60
Jensen, Lis, frk.	Ry	12.11.42	16.8.60
Jensen, Tove Lund, frk.	Løgumkloster	15.4.44	16.8.60
Jeppesen, Edith, frk.	Bjerringbro	5.6.44	16.8.60
Junker, Børge	Otterup	16.2.44	16.8.60
Jørgensen, Henning Tage	Kbhavn	8.10.42	16.8.60
Kjær, Bodil, frk.	Bramminge	3.8.43	16.8.60
Kjær, Birthe Marie, frk.	Åbybro	10.6.44	16.8.60
Knudsen, Birtha Toni, frk.	Hurup Thy	13.9.43	16.8.60
Knudsen, Conny Jensine, frk.	Store-Heddinge	21.2.44	16.8.60
Kristensen, Gunnar	Kjellerup	2.2.43	16.8.60
Kristensen, Knud Øster	Ikast	15.1.43	16.8.60
Kristensen, Tove Nørvang, frk.	Brørup	4.2.44	16.8.60
Kroer, Jane, frk.	Skørping	3.4.44	16.8.60
Larsen, Hanne Lundsgaard, frk.	Hadsund	22.9.42	16.8.60
Larsen, Lis, frk.	Løkken	23.9.42	16.8.60
Lehrmann, Villy	Ærøskøbing	3.8.42	16.8.60
Lemke, Johannes	Nordborg	6.1.44	16.8.60
Madsen, Margit, frk.	Skjern	27.9.43	16.8.60
Marcher, Birgit Sonne, frk.	Neksø	30.11.43	16.8.60
Matthesen, Ole Christian	Rudkøbing	17.12.42	16.8.60
Mortensen, Helga Jensby, frk.	Fjerritslev	8.4.43	16.8.60
Møhle, Henri Normann	Hadsten	10.1.43	16.8.60
Mølgaard, Ellen Ester, frk.	Ringe	24.1.43	16.8.60
Møller, Jane Rigmor, frk.	Nibe	30.6.44	16.8.60

Navn	Uddannelsessted	Født	Indr.
<i>(elever)</i>			
Møller, Karin Greta, frk.	Skærbæk	26.11.43	16.8.60
Møller, Shirley Klara, frk.	Byrum	23.12.42	16.8.60
Nielsen, Grethe, frk.	Vamdrup	26.8.43	16.8.60
Nielsen, Julie, frk.	Nørre-Åby	2.5.43	16.8.60
Nielsen, Jytte Irene, frk.	Dronninglund	10.9.42	16.8.60
Nielsen, Jane Kirstine, frk.	Sæby	9.9.43	16.8.60
Nielsen, Kirsten, frk.	Brødstrup	20.12.42	16.8.60
Nielsen, Leif Granild	Frederikssund	21.8.43	16.8.60
Nielsen, Leif Jørgen Severinsen	Løgstør	19.7.43	16.8.60
Nissen, Else Cathrine, frk.	Toflund	29.9.43	16.8.60
Nissen, Randi Merete, frk.	Augustenborg	4.5.43	16.8.60
Nørgaard, Gert Peter	Broager	18.7.42	16.8.60
Olsen, Poul Løvendahl	Bogense	12.9.42	16.8.60
Pedersen, Anna Marie, frk.	Hirtshals	27.5.43	16.8.60
Pedersen, Bodil, frk.	Hirtshals	27.6.43	16.8.60
Pedersen, Jørgen	Ebeltoft	14.11.42	16.8.60
Pedersen, Kirsten, frk.	Ryomgård	2.5.43	16.8.60
Pedersen, Sonja, frk.	Vrå	29.11.43	16.8.60
Petersen, Inge Alice, frk.	Helsingø	14.9.42	16.8.60
Petersen, Petra Rigmor Vind, frk.	Juelsminde	3.10.42	16.8.60
Porse, Ingrid, frk.	Kerteminde	10.11.43	16.8.60
Rasmussen, Ingelise, frk.	Brande	11.12.43	16.8.60
Simonsen, Halfdan Lauge	Rønde	17.7.44	16.8.60
Skaarup, Verner	Vejen	5.4.43	16.8.60
Skøth, Poul Erik	Vojens	18.12.42	16.8.60
Sloth, Ragnhild Skanderup, frk.	Hals	27.4.43	16.8.60
Smidstrup, Henning	Juelsminde	20.10.43	16.8.60
Sværke, Hans Jørn Nielsen	Stubbekøbing	7.12.43	16.8.60
Sørensen, Bent	Ullerslev	5.4.43	16.8.60
Sørensen, Bjarne Wissing	Grindsted	15.8.43	16.8.60
Sørensen, Mona Jakobine, frk.	Ålestrup	4.3.44	16.8.60
Sørensen, Ole Aagaard	Gram	4.11.43	16.8.60
Sørensen, Svend Erik	Nykøbing Sjælland	18.9.43	16.8.60
Thomsen, Lene Dige, frk.	Mariager	26.1.43	16.8.60
Tønnes, Jørgen	Lohals	6.6.43	16.8.60
Ullum, Marianne, frk.	Tørring	11.9.44	16.8.60
Westergaard, Inger, frk.	Aså	16.2.43	16.8.60
Aarøe, Yrsa Marie, frk.	Lunderskov	26.9.43	16.8.60

**II. Personalet i 12., 10., 7. og 3. lønningsklasse**  
(ekskl. landpostbude).  
(Færgepersonale se afd. III).

### Generaldirektoratet.

	Født	I nu-værende stilling	Overpostbud I	Kontorbud	Overpostbud II	Postbud (telegrafbud)	Telegrafarbejder
budformand Jens Peter Frederiksen, F.M.2.....	30.6.95	1.8.44 <sup>1</sup>	.....	1.10.19	.....	1.6.17	
arkivformand (10. lkl.) Tage Evenus Madsen.....	10.6.95	1.7.46	.....	1.1.33	.....	1.4.19	
depotformand Alfred Halmar.....	8.1.95	1.8.50	1.4.47	1.3.30	.....	1.4.19	
— Peter Marius Poulsen.....	21.11.00	1.3.55	1.4.48	1.5.37	.....	1.4.20	
— Jørgen Vilhelm Mathias Nicolaisen.....	13.9.14	1.1.59	1.4.57	1.10.44	.....	1.10.38	
håndværker Wulf Zorde.....	23.9.18	.....	1.7.56 <sup>2</sup>	.....	1.11.53	1.10.48	
overpostbud Alfred Jens Andersen.....	20.9.96	.....	1.10.50	1.12.28	.....	.....	1.5.26
kontorbud Svend Erik Ølgaard Rasmussen.....	10.2.16	.....	.....	1.10.45	.....	1.3.40	
— Egon Alf Ejner Roda Andersen.....	1.4.15	.....	.....	1.4.48	1.4.46	1.4.39	
— Niels Ejnar Hammerstrøm.....	9.9.16	.....	.....	1.4.48	1.4.46	1.10.40	
— Kurt Helge Hansen.....	27.1.24	.....	.....	1.6.51	.....	1.4.46	
— Bent Victor Manfred Nicolaisen.....	8.12.24	.....	.....	1.8.52	.....	1.11.48	
— Egon Gerhard Jensen.....	21.3.24	.....	.....	1.10.52	.....	1.4.46	
— Erik John Ejner Hansen.....	13.5.27	.....	.....	1.11.55	1.6.55	1.4.50	
— Georg Peter Anders Andersen.....	8.6.26	.....	.....	1.12.55	.....	1.7.47	
— Bendt Carlsen.....	21.2.27	.....	.....	1.9.57	.....	1.11.51	
postbud Gunner Petersen.....	10.4.33	.....	.....	.....	.....	1.8.56	
<b>Materieldepotet.</b>							
depotformand Herman Ludvig Andersen.....	6.4.93	1.6.29	.....	1.11.19	.....	1.5.18	
— Leo Sthør Christensen.....	25.8.95	1.4.55	1.5.42	.....	1.8.20	1.6.19	
montør Valdemar Alexander Larsen.....	15.3.00	.....	1.2.48 <sup>3</sup>	.....	1.6.44 <sup>4</sup>	.....	1.5.26
— Mogens Ludvig Andersen.....	4.6.19	.....	1.4.56 <sup>3</sup>	.....	1.7.50 <sup>4</sup>	.....	1.2.44
overpostbud Egon Krøyer.....	21.12.22	.....	.....	.....	1.3.50	1.11.47	
montør Jørgen Kristian Nielsen.....	25.10.11	.....	.....	.....	1.4.53 <sup>4</sup>	.....	1.11.48
— Arne Axel Sild Christensen.....	26.10.18	.....	.....	.....	1.4.54 <sup>4</sup>	.....	1.5.50
postbud Heinrich Kejlow Burchhardt Hansen.....	28.11.09	.....	.....	.....	.....	1.11.50 <sup>5</sup>	
— Marius Tinggaard Larsen.....	27.6.12	.....	.....	.....	.....	1.7.54 <sup>6</sup>	
telegrafarbejder Egon Reinholdt Peter Hansen.....	13.5.31	.....	.....	.....	.....	.....	1.1.56

<sup>1</sup>) depotformand 1.4.41. <sup>2</sup>) håndværker. <sup>3</sup>) montør I. <sup>4</sup>) montør II. <sup>5</sup>) landpostbud 1.10.36, overpostbud II 1.5.53—31.1.55. <sup>6</sup>) landpostbud 1.11.49.

### Overpostmesterens kontor.

	Født	Postvagt-mester	Postbud-formand	Pakmester-formand	Overpak-mester	Kontorbud	Postbud (telegrafbud)
postvagt-mester Anders Johannes Emil Nielsen.....	12.9.98	1.2.49	1.4.43	.....	1.6.29	.....	1.6.19 <sup>1</sup>
postbudformand Erik Nielsen Jacobsen.....	7.11.19	.....	1.10.54	1.7.49	1.7.46	.....	1.12.43 <sup>2</sup>
— Henni Vilhelm Rasmussen.....	12.6.21	.....	1.4.60	1.5.56	1.10.48	.....	1.7.45 <sup>4</sup>
depotformand Otto Johannes Larsen Rosenbjerg.....	22.9.94	.....	.....	1.6.45 <sup>3</sup>	.....	1.2.42	1.5.20
kontorbud Emil Christian Hein.....	6.1.15	.....	.....	.....	.....	1.7.45	1.2.39

<sup>1</sup>) fagprøve 40/23. <sup>2</sup>) depotformand. <sup>3</sup>) fagprøve 49/46. <sup>4</sup>) fagprøve 49/48.



## Postgirokontoret.

	Født	Post- vagt- mester	Arkiv- formand	Over- post- bud I	Overpost- bud II (postpak- mester)	Postbud (tele- grafbud)
postvagtimester Emil Christian Larsen, R.*	19.3.93	1.4.58	1.4.49	1.8.39	1.5.37 <sup>1)</sup>	1.5.18
arkivformand (7. lkl.) Erland Frederik Steen	18.11.13	.....	1.7.58	1.2.52	1.4.49	1.2.40
overpostbud Ole Pedersen	16.11.22	.....	.....	1.9.56	1.2.52	1.4.46
— Poul Anker Rolf Larsen	8.11.14	.....	.....	1.1.58	1.11.52	1.2.48
— Svend Mølholm Larsen	12.4.21	.....	.....	.....	1.4.54	1.2.48
— Arne Røvsing Pedersen	5.6.19	.....	.....	.....	1.4.54	1.2.48
— Karl Vilhelm Olesen	5.11.24	.....	.....	.....	1.4.56	1.3.50
— Niels Søren Povelsen	6.7.23	.....	.....	.....	1.9.56	1.2.51
— Leif Vincent Haahr	12.10.30	.....	.....	.....	1.1.58	1.11.51
postbud Adelbert Frederiksen	26.4.07	.....	.....	.....	.....	1.4.38 <sup>2)</sup>
— Poul Erik Frederik Holming	17.3.10	.....	.....	.....	.....	1.12.41
— Knud Mogens Buske Andersen	5.10.16	.....	.....	.....	.....	1.11.44 <sup>3)</sup>
— Carl John Larsen	18.9.20	.....	.....	.....	.....	1.11.50
— Jørgen Friedrich Sandholdt	11.8.28	.....	.....	.....	.....	1.10.52
— Leo Johannes Bertelsen	24.12.28	.....	.....	.....	.....	1.11.52
— Børge Bøtker Larsen	11.2.31	.....	.....	.....	.....	1.12.54
— Ejvind Helmer Sørensen	25.6.34	.....	.....	.....	.....	1.11.57
— Poul Erik Søgaard	14.9.34	.....	.....	.....	.....	1.9.59

<sup>1)</sup> kontorbud 1.10.19. <sup>2)</sup> overpostbud II 1.4.46, overpostbud I 1.3.52–31.12.55. <sup>3)</sup> landpostbud 1.10.41, overpostbud II 1.3.48–30.4.57.

## Jernbanepostkontorerne.

Tjenestemænd	Tjenestested		Født	Post- vagt- mester	Pak- mester- formand	Over- pak- mester	Post- pak- mester	Postbud	Fag- prøve
	kon- tor	bopæl							
<b>Postvagtmestre.</b>									
Axel Yde . . . . .	1	Kbhavn . . . . .	14.12.93	1.9.51	1.4.48	1.8.22	.....	1.9.17	40/21
Hans Peder Høj Jeppesen . . . . .	2	Fredericia . . . . .	16.6.98	1.11.53 <sup>1</sup>	1.2.47	1.3.30	1.5.19	.....	36/21
Carl Christian Birch . . . . .	2	Fredericia . . . . .	16.11.97	1.11.53	1.4.46	1.5.25	1.5.19 <sup>2</sup>	.....	36/21
Jørgen Johannes Bentsen . . . . .	1	Kbhavn . . . . .	8.9.98	1.7.54	1.4.52	1.10.31	.....	1.7.26	40/29
Jens Johannes Madsen . . . . .	2	Fredericia . . . . .	8.2.02	1.4.55 <sup>3</sup>	1.9.48	1.1.34	.....	1.7.29	50/30
Jens Laurits Thomsen . . . . .	1	Kbhavn . . . . .	18.8.07	1.4.55	1.5.54	1.5.37	.....	1.6.32	41/36
Jens Kristian Nielsen . . . . .	1	Kbhavn . . . . .	26.2.05	1.10.55	1.4.54	1.6.36	.....	1.5.32	42/33
Harry Emile Jørgensen . . . . .	2	Fredericia . . . . .	30.10.04	1.8.56 <sup>4</sup>	1.4.50	1.9.35	.....	1.8.29	42/34
Alfred Jørgen Jørgensen . . . . .	1	Kbhavn . . . . .	17.2.08	1.12.56	1.10.55	1.10.38	.....	1.10.35	53/37
Peter Simonsen Andersen . . . . .	2	Fredericia . . . . .	11.3.04	1.4.59 <sup>5</sup>	1.3.51	1.9.35	.....	1.12.30	40/32

## Pakmesterformænd.

34. Jens Marinus Olesen, R.* . . . .	2	Ålborg . . . . .	20.9.92	.....	1.4.46	1.10.19	1.8.19	1.3.17	50/19
38. Herman Jensen Kjær . . . . .	2	Fredericia . . . . .	13.9.92	.....	1.4.46	1.8.20	1.5.18	.....	47/20
47. Hans Christian Jensen . . . . .	2	Fredericia . . . . .	18.11.94	.....	1.4.46	1.5.28	.....	1.6.19	46/21
49. Heinrich Valdemar Blom . . . . .	2	Ålborg . . . . .	4.8.14	.....	1.9.46 <sup>6</sup>	1.3.42	.....	1.9.38	51/39
51. Carl Thulstrup Källberg . . . . .	2	Fredericia . . . . .	24.11.96	.....	1.12.46	1.10.29	.....	1.5.19	44/24
53. Aage Svendsen . . . . .	2	Fredericia . . . . .	11.2.96	.....	1.2.47	1.3.30	.....	1.5.19	36/22
55. Christian Hjalmar Jørgensen . . . . .	2	Fredericia . . . . .	18.11.94	.....	1.3.47	1.6.30	.....	1.6.19	37/25
56. Peder Marinus Pedersen . . . . .	2	Struer . . . . .	30.3.99	.....	1.4.47	1.6.35	.....	1.6.28	44/29
58. Kristian Villiam Nielsen Gjermer . . . . .	2	Fredericia . . . . .	12.3.98	.....	1.9.47	1.6.30	.....	1.3.20 <sup>7</sup>	43/25
59. Svend Aage Ørnborg . . . . .	2	Tønder . . . . .	21.3.05	.....	1.9.47	1.10.35	.....	1.5.32	40/34
61. Kristian Emil Andersen . . . . .	1	Kbhavn . . . . .	26.5.93	.....	1.1.48	1.8.20	.....	1.5.17	49/20
66. Carl Pedersen . . . . .	1	Kbhavn . . . . .	30.12.90	.....	1.4.48	1.8.20	.....	1.5.18	36/20
68. Janus Marinus Pedersen . . . . .	2	Fredericia . . . . .	30.11.94	.....	1.4.48	1.7.31	.....	1.9.20 <sup>8</sup>	35/24
70. Alfred Christian Pedersen . . . . .	1	Kbhavn . . . . .	22.3.94	.....	1.9.48	1.8.22	.....	1.2.19	48/21
73. Emanuel Karl Johan Ebbesen . . . . .	1	Kbhavn . . . . .	3.1.93	.....	1.11.48	1.11.23	.....	1.6.19	45/21
74. Johannes Edvard Carl Cramer . . . . .	2	Fredericia . . . . .	6.8.98	.....	1.2.49	1.12.34	.....	1.5.26	47/29
77. Børge Møller . . . . .	2	Fredericia . . . . .	27.4.04	.....	1.4.49	1.12.34	.....	1.10.27 <sup>9</sup>	39/32
78. Ejnar Oskar Jensen . . . . .	2	Fredericia . . . . .	25.4.98	.....	1.4.49	1.12.34	.....	1.12.28 <sup>10</sup>	41/26
79. Karl Ejnar Pallesen . . . . .	2	Fredericia . . . . .	30.10.01	.....	1.4.49	1.6.35	.....	1.7.29	40/32
88. Niels Immanuel Sørensen . . . . .	1	Kbhavn . . . . .	16.4.96	.....	1.4.50	1.5.25	.....	1.5.19	43/21
89. Bernhard Jørgen Jacobsen . . . . .	1	Kbhavn . . . . .	2.7.97	.....	1.4.50	1.5.25	.....	1.5.19	40/21
90. Niels Kristian Aksel Nielsen . . . . .	2	Skanderborg . . . . .	27.10.02	.....	1.4.50	1.1.35	.....	1.6.29 <sup>11</sup>	41/31
91. Hans Christian Jensen . . . . .	1	Odense . . . . .	7.9.01	.....	1.4.50	1.9.35	.....	1.11.28 <sup>12</sup>	45/31
93. Ejnar Bernhard Mortensen . . . . .	2	Struer . . . . .	14.6.04	.....	1.4.50	1.11.36	.....	1.5.35 <sup>13</sup>	42/33
95. Herluf Lind . . . . .	2	Langå . . . . .	12.1.09	.....	1.4.50	1.12.37	.....	1.1.36 <sup>14</sup>	50/37
96. Henry Christian Petersen . . . . .	2	Struer . . . . .	15.3.09	.....	1.4.50	1.9.43	.....	1.7.36	35/40

<sup>1)</sup> postbudformand 1.2.50. <sup>2)</sup> landpostbud 1.4.18. <sup>3)</sup> postbudformand 1.5.53. <sup>4)</sup> postbudformand 1.12.53. <sup>5)</sup> postbudformand 1.6.55. <sup>6)</sup> postbudformand 1.6.49—31.5.52. <sup>7)</sup> landpostbud 1.10.19, ude af postv. 1.5.21—30.11.23<sup>8)</sup>. <sup>8)</sup> landpostbud 1.8.20. <sup>9)</sup> landpostbud 1.10.26. <sup>10)</sup> landpostbud 1.8.20, ude af postv. 1.5.21—31.3.22<sup>11)</sup>. <sup>11)</sup> landpostbud 1.1.27. <sup>12)</sup> landpostbud 1.10.27. <sup>13)</sup> landpostbud 1.11.25, u.f.nr. 1.4.28—31.3.29. <sup>14)</sup> landpostbud.

Tjenestemænd	Tjenestested		Født	Pak- mester- formand	Over- pak- mester	Postbud	Land- postbud	Fag- prøve
	kon- tor	bopæl						
<i>(pakmesterformænd)</i>								
97. Carl Nicolaj Kristensen.....	2	Langå.....	26.9.11	1.4.50	1.12.43	.....	1.3.36	50/40
99. Jens Kristian Andersen.....	1	Kbhavn.....	24.4.97	1.6.50	1.8.25	1.6.19	.....	49/21
100. Christian Johannes Clausen.....	2	Fredericia.....	18.6.99	1.10.50	1.9.35	1.9.30	1.12.25	41/30
102. Harald Frederik Andersen Dalager.....	1	Odense.....	1.10.05	1.2.51	1.9.35	1.4.30	.....	38/34
104. Carl August Skou.....	2	Ålborg.....	18.5.02	1.4.51	1.9.35	1.9.31	1.3.30	47/33
106. Henry Bernhard Nielsen.....	1	Kbhavn.....	5.9.96	1.9.51	1.4.30	1.6.19	.....	37/22
111. Martin Bonnicksen.....	1	Kbhavn.....	23.12.97	1.4.52	1.4.31	1.12.20	.....	38/25
112. Anders Kristian Sejer Nielsen.....	1	Kbhavn.....	16.11.97	1.4.52	1.9.31	1.9.26 <sup>4</sup>	.....	38/27
114. Jørgen Vilhelm Nielsen.....	1	Nyborg.....	2.2.03	1.4.52	1.9.35	1.10.31	.....	43/34
115. Peter Emil Bang.....	1	Kbhavn.....	6.2.95	1.5.52	1.10.31	1.5.27	.....	41/29
117. Carl Viggo Hansen.....	2	Fredericia.....	21.7.03	1.5.52	1.10.35	1.4.30	.....	37/33
119. Jørgen Erik Jørgensen.....	1	Kbhavn.....	20.8.99	1.6.52	1.4.34	1.2.30	1.4.20 <sup>2</sup>	44/31
120. Rasmus Marius William Hansen.....	1	Nyborg.....	12.8.98	1.2.53	1.10.35	1.2.34	1.1.20 <sup>3</sup>	37/29
121. Emil Schjøtt.....	2	Århus.....	5.4.95	1.4.53	1.8.26	1.5.19	.....	42/21
123. Poul Valdemar Søndergaard.....	2	Skanderborg.....	25.5.12	1.4.53	1.2.42	1.6.36	.....	42/38
124. Niels Christian Christensen.....	1	Kbhavn.....	12.7.96	1.5.53	1.10.31	1.6.19	.....	30/21
125. Karl Kristian Nielsen.....	1	Kbhavn.....	5.11.01	1.5.53	1.4.34	1.11.28	.....	47/29
126. Henry Pedersen.....	2	Fredericia.....	3.7.04	1.5.53	1.11.35	1.3.32	.....	48/33
129. Laurits Sivegaard Bak Andreassen.....	2	Fredericia.....	24.12.05	1.5.55	1.6.36	1.2.31	.....	40/35
130. Georg Emanuel Sørensen.....	2	Fredericia.....	18.9.04	1.5.53	1.6.36	1.5.32	.....	46/35
131. Rasmus Hans Marius Rasmussen.....	1	Kbhavn.....	21.6.01	1.6.53	1.12.34	1.4.28	1.4.20 <sup>2</sup>	39/32
132. Niels Peter Emil Jensen.....	1	Kbhavn.....	18.12.97	1.7.53	1.12.34	1.5.30	1.4.20 <sup>2</sup>	40/31
133. Aage Bernhardt Olsen.....	1	Kbhavn.....	21.10.00	1.7.53	1.12.34	1.4.28	1.4.20 <sup>2</sup>	42/29
134. Svend Aage Jensen.....	1	Kbhavn.....	17.10.99	1.9.53	1.12.34	1.5.30	1.10.20 <sup>2</sup>	42/31
135. Aage Nielsen.....	2	Fredericia.....	3.2.06	1.10.53	1.6.36	1.6.34	1.12.26	51/33
136. Charles Alexander Damgaard Hansen.....	2	Fredericia.....	26.1.04	1.10.53	1.12.36	1.12.34	1.8.32	41/34
137. Holger Poulsen.....	1	Kbhavn.....	2.9.00	1.11.53	1.6.35	1.6.28	.....	42/29
138. Axel Lauritz Andersen.....	1	Kbhavn.....	15.10.03	1.11.53	1.6.35	1.6.28	.....	48/31
139. Rasmus Mikael Einar Christiansen.....	2	Århus.....	11.5.07	1.11.53	1.10.38	1.6.33	.....	41/36
140. Carl William Nielsen.....	2	Fredericia.....	5.4.07	1.12.53	1.5.37	1.2.33	.....	48/36
141. Søren Kristian Jensen.....	2	Fredericia.....	1.1.06	1.12.53	1.11.37	.....	1.12.35	51/37
142. Niels Johan Hansen.....	1	Kbhavn.....	24.9.01	1.1.54	1.9.35	1.6.30	.....	43/32
143. Poul Thomas Rindom.....	1	Kbhavn.....	13.3.01	1.2.54	1.9.35	1.12.33	1.11.29	45/33
144. Frode Urhøj.....	2	Fredericia.....	11.12.09	1.2.54	1.12.37	1.11.34	.....	48/37
145. Holger Bang Sørensen.....	2	Ålborg.....	15.3.09	1.2.54	1.8.39	1.10.35	.....	37/38
146. Otto Hye-Knudsen.....	1	Kbhavn.....	15.12.03	1.3.54	1.11.35	1.4.32	.....	41/34
147. Mads Axel Adolf Lauritsen.....	1	Kbhavn.....	12.3.03	1.4.54	1.1.36	1.1.33	1.8.31	39/34
149. Oskar Alfred Dunker.....	2	Struer.....	9.2.15	1.4.54	1.11.45	1.8.41	1.9.39	35/44
151. Carl Emil Nielsen.....	1	Kbhavn.....	8.9.05	1.7.54	1.7.37	1.4.37	1.6.32	40/36
152. Kaj Erik Sylvest Sørensen.....	1	Kbhavn.....	30.3.07	1.7.54	1.7.37	1.4.37	1.1.35	37/36
154. Charles Verner Madsen.....	2	Ålborg.....	20.6.12	1.9.54	1.2.42	1.7.36	.....	43/38
155. Christian Møller Christensen.....	1	Slagelse.....	4.12.01	1.10.54	1.6.34	1.6.28	.....	36/30
157. Ove Henry Christian Madsen Jensen.....	2	Fredericia.....	17.1.05	1.10.54	1.10.38	1.12.34	.....	40/31
157a. Arnold Gottfred Pedersen.....	2	Fredericia.....	3.9.05	1.10.54	1.10.38	1.9.35	.....	40/36
158. Poul Emil Schultz.....	2	Ålborg.....	25.3.14	1.11.54	1.10.43	1.4.38	.....	45/41
159. Laurids Marinus Pedersen.....	2	Fredericia.....	8.8.05	1.12.54	1.10.38	1.3.36	1.9.33	36/36
160. Schmidt Øllegaard Christensen.....	2	Århus.....	29.2.08	1.12.54	1.5.41	1.1.33	.....	44/38
161. Axel Kristian Hvidberg Larsen.....	1	Kbhavn.....	4.1.06	1.4.55	1.8.37	1.3.36	1.5.30	45/35
162. Viggo Bonde Laursen Bonde.....	1	Kbhavn.....	8.1.05	1.4.55	1.8.37	1.5.36	1.12.33	47/36
163. Orla Rosendahl Bøllund.....	2	Hobro.....	20.8.10	1.4.55	1.4.40	1.11.35	.....	44/38
164. Kai Arne Hartvig Hansen Barchager.....	1	Hobæk.....	1.7.12	1.4.55	1.7.43	1.9.36	.....	37/42
164a. Reimer Willy Erhard Svenningsen.....	2	Fredericia.....	4.6.07	1.10.54 <sup>4</sup>	1.12.37	1.5.36	1.6.33	39/36

<sup>1</sup>) landpostbud 1.1.24—30.4.26. <sup>2</sup>) telegrafbud. <sup>3</sup>) ude af postv. 1.5.21—30.9.22<sup>o</sup>. <sup>4</sup>) u.f.nr. 1.1.—31.7.57.

Tjenestemænd	Tjenestested		Født	Pak- mester- formand	Over- pak- mester	Postbud	Land- postbud	Fag- prøve	
	kon- tor	bopæl							
<i>(pakmesterformænd)</i>									
165.	Hans Christian Jensen	1	Kbhavn	11.7.08	1.6.55	1.1.38	1.9.35	1.8.30	44/35
166.	Knud Ove Johansen	2	Fredericia	25.4.09	1.7.55	1.7.39	1.5.34	.....	40/37
170.	John Valdemar Pedersen	1	Kbhavn	25.8.08	1.1.56	1.10.38 <sup>1)</sup>	1.12.37	1.2.30	37/37
171.	Ernst Otto Angermann	1	Kbhavn	26.12.08	1.1.56	1.8.39	1.2.38	1.4.34	45/37
172.	Marius Viggo Rane	1	Kbhavn	4.11.10	1.2.56	1.4.40	1.12.34	.....	38/37
173.	Niels Sig Sørensen	2	Fredericia	7.9.10	1.2.56	1.11.40	1.6.35	.....	38/39
174.	Jens Carstensen	2	Århus	12.8.13	1.3.56	1.5.41	1.9.37	.....	52/40
175.	Tormod Erling Hemmingsen	1	Kbhavn	25.11.10	1.4.56	1.4.40	1.7.37	1.6.36	44/38
176.	Hans Emanuel Dyhr Jacobsen	2	Fredericia	5.11.12	1.4.56	1.11.40	1.12.36	.....	44/38
177.	Aksel Carl Sørup	2	Langå	18.3.15	1.4.56	1.2.45	.....	1.4.39	43/42
178.	Asger Thue Jørgensen	1	Nyborg	16.8.06	1.7.56	1.8.37	1.9.34	.....	47/36
179.	Christian Richardt Eriksen	1	Kbhavn	18.11.09	1.7.56	1.5.41	1.10.35	1.6.35	35/39
180.	Carl Aage Christensen	2	Århus	28.8.12	1.7.56	1.2.43	1.9.36	.....	50/39
182.	Niels Frederik Jørgensen	2	Fredericia	18.6.10	1.11.56	1.1.41	1.3.38	1.12.35	43/39
183.	Karl Jørgensen	2	Fredericia	11.7.08	1.11.56	1.11.41	1.4.34	.....	35/37
184.	Carlo Anders Aloysius Lassen	1	Kbhavn	10.2.13	1.12.56	1.5.41	1.3.37	.....	41/37
185.	Peter Saager	2	Fredericia	24.9.12	1.1.57	1.9.42	1.1.37	.....	47/40
186.	Kaj Aage Nilsson	1	Kbhavn	3.3.13	1.2.57	1.5.41	1.4.37	.....	43/38
187.	Eskild Christian Torp	2	Fredericia	19.2.13	1.2.57	1.2.43	1.3.37	.....	48/38
188.	Leo Jørgen Villadsen	1	Kbhavn	15.11.12	1.4.57	1.3.42	1.7.37	1.6.37	44/40
189.	Harry Gerner Reilev	2	Fredericia	7.7.12	1.4.57	1.11.42	1.12.39	1.10.38	40/40
190.	Svend Ejnar Larsen	1	Kbhavn	22.10.13	1.6.57	1.3.42	1.11.37	.....	47/40
191.	Svend Herluf Andersen	1	Kbhavn	27.2.14	1.7.57	1.3.42	1.3.38	.....	38/40
192.	Leo Stein	2	Fredericia	4.10.11	1.7.57	1.3.43	1.1.36	.....	36/39
193.	Hermann August Jensen	2	Sønderborg	15.2.11	1.10.57	1.8.39	1.6.35	.....	54/38
194.	Hans Broni Nielsen	1	Nyborg	2.8.05	1.10.57	1.8.39	1.8.37	1.6.33	39/37
195.	Ejner Peter Andersen	1	Kbhavn	31.3.14	1.10.57	1.3.42	1.4.38	.....	38/40
196.	Hans Poul Damsgaard	2	Fredericia	15.12.12	1.10.57	1.8.43	1.1.37	.....	44/40
197.	Poul Frost Tjørnehøj	2	Fredericia	18.7.13	1.12.57	1.9.43	1.8.37	.....	47/40
198.	Peter Erik Møller	2	Århus	22.5.09	1.12.57	1.12.43	1.3.36	.....	40/39
199.	Ernst Emil Dortheus Jacobsen	2	Fredericia	14.4.12	1.12.57	1.3.44	1.2.37	.....	44/40
200.	Knud Victor Christensen	2	Fredericia	28.8.13	1.1.58	1.5.44	1.9.37	.....	42/39
201.	Einer Ditlevsen	1	Nyborg	3.3.10	1.2.58	1.4.42	1.10.34	.....	47/37
202.	Egon Villy Nielsen	1	Nyborg	5.4.14	1.2.58	1.1.44	1.3.39	.....	39/43
203.	Svend Aage Larsen	2	Fredericia	4.12.13	1.4.58	1.5.44	1.1.38	.....	44/39
204.	Helge Vang Rambeck Andersen	1	Kbhavn	17.9.14	1.5.58	1.11.42	1.10.38	.....	41/40
205.	Ejvind Harald Rasmus Ulslev Pedersen	1	Kbhavn	17.11.14	1.6.58	1.11.42	1.12.38	.....	41/40
206.	Harald Møller Nielsen	1	Kbhavn	12.1.10	1.7.58	1.11.42	1.2.41	1.8.37	40/39

<sup>1)</sup> postbudformand 1.8.46—30.6.54.



Tjenestemænd	Tjenestested		Født	Overpakmester	Postbud	Landpostbud	Fagprøve
	kon-tor	bopæl					
<b>Overpakmestre.</b>							
14. Peder Thomsen . . . . .	2	Silkeborg . . . . .	14.6.04	1.6.36	1.12.34	1.12.26	35/32
67. Gunnar Hiul Andersen . . . . .	1	Kbhavn . . . . .	10.10.13	1.3.43	1.11.37	....	42/42
68. Børge Kristian Jakobsen . . . . .	1	Kbhavn . . . . .	1.2.15	1.3.43	1.2.39	....	47/40
69. Orla Challet . . . . .	1	Kbhavn . . . . .	30.5.11	1.3.43	1.2.40	....	37/41
70. Herbert Starinsky von der Recke Beckmann . . . . .	1	Kbhavn . . . . .	20.10.13	1.3.43	1.2.40	....	40/42
71. Niels Kristian Hjortholm . . . . .	1	Kbhavn . . . . .	7.11.10	1.6.43	1.1.38	1.7.36	52/42
73. Henry William Herluf Kaarsbøl . . . . .	1	Kbhavn . . . . .	3.6.11	1.7.43	1.10.37	....	40/40
75. Richard Einar Vitus Jørgensen . . . . .	1	Odense . . . . .	13.8.13	1.8.43	1.9.37	....	44/38
76. Kaj Gustav Anders Søberg . . . . .	1	Kbhavn . . . . .	15.9.14	1.8.43	1.10.38	....	41/42
77. Hans Erik Hansen . . . . .	1	Kbhavn . . . . .	24.3.15	1.8.43	1.4.39	....	37/42
78. Kurt Tage Hansen . . . . .	1	Kbhavn . . . . .	4.9.14	1.8.43	1.2.40	....	46/42
79. Kristian Hebsgaard Thusgaard . . . . .	1	Kbhavn . . . . .	23.8.11	1.9.43	1.11.35	....	43/42
80. Henning Andreas Christensen . . . . .	1	Slagelse . . . . .	4.11.11	1.9.43	1.4.36	....	45/42
83. Svend Aage Jakobsen . . . . .	1	Kbhavn . . . . .	5.12.13	1.10.43	1.11.41	1.1.38	40/41
86. Eli Astor Christian Petersen . . . . .	1	Kbhavn . . . . .	23.12.13	1.1.44	1.1.40	1.8.38	44/42
87. Aksel Wulff Jensen . . . . .	2	Silkeborg . . . . .	20.5.13	1.1.44	1.4.42	1.5.38	52/41
92. Jens Aage Rasmussen . . . . .	1	Kbhavn . . . . .	19.9.14	1.10.44	1.10.38	....	48/41
93. Ejnar Hansen Ekstrand . . . . .	1	Kbhavn . . . . .	18.10.14	1.10.44	1.7.39	....	49/42
94. Clifford Emil Ferdinand Christensen . . . . .	1	Kbhavn . . . . .	14.7.14	1.10.44	1.2.40	....	42/44
95. Johan Christian Lund . . . . .	1	Odense . . . . .	24.2.16	1.10.44	1.3.40	....	39/43
96. Vagn Kjærsgaard . . . . .	1	Kbhavn . . . . .	2.9.16	1.10.44	1.10.40	....	46/43
97. Svend Kroos . . . . .	1	Kbhavn . . . . .	18.10.16	1.10.44	1.11.40	....	42/44
98. Søren Peter Schmidt . . . . .	1	Kbhavn . . . . .	17.10.16	1.10.44	1.11.40	....	42/44
99. Viggo Henning Jensen . . . . .	1	Kbhavn . . . . .	6.2.17	1.10.44	1.3.41	....	43/44
101. Knud Smith . . . . .	1	Kbhavn . . . . .	21.5.17	1.10.44	1.6.41	....	42/44
103. Georg Terkild Grønbæk Nielsen . . . . .	1	Kbhavn . . . . .	14.2.14	1.10.44	1.5.43	1.2.39	36/42
104. Børge Julius Hansen . . . . .	2	Fredericia . . . . .	23.8.14	1.1.45	1.3.39	....	41/42
106. Hans Hansen . . . . .	2	Fredericia . . . . .	17.12.15	1.2.45	1.5.40	....	50/43
107. Sigurd Rasmussen . . . . .	2	Fredericia . . . . .	16.6.14	1.2.45	1.4.42	1.11.38	48/43
108. Axel Andersen . . . . .	2	Fredericia . . . . .	22.12.15	1.2.45	1.7.42	1.1.40	50/43
111. Terpa Niels Johan Johannessen . . . . .	1	Kbhavn . . . . .	6.3.14	1.9.45	1.2.39	1.4.38	41/42
112. Svend Anders Kristian Hansen . . . . .	1	Kbhavn . . . . .	22.10.15	1.9.45	1.11.39	....	41/45
113. Ejner Christensen . . . . .	1	Kbhavn . . . . .	3.12.15	1.9.45	1.1.40	....	38/45
115. Holger Vilhelm Johannes Petersen . . . . .	1	Kbhavn . . . . .	18.2.17	1.9.45	1.3.41	....	46/44
116. Tage Frøsløv Frandsen . . . . .	1	Kbhavn . . . . .	12.5.17	1.9.45	1.3.42	1.6.41	44/44
117. Gunner Øskov Knudsen . . . . .	1	Kbhavn . . . . .	1.8.15	1.9.45	1.4.42	1.8.40	42/44
118. Thorkild Hans Pedersen . . . . .	2	Fredericia . . . . .	2.11.13	1.9.45	1.9.42	1.10.38	41/44
120. Sigurd Herman Stage . . . . .	1	Kbhavn . . . . .	20.4.15	1.9.45	1.10.44	1.11.41	37/44
121. Knud Otto Andersen . . . . .	1	Kbhavn . . . . .	18.6.14	1.9.45	1.3.45	1.12.38	41/44
122. Hans Heinrich Hansen . . . . .	1	Kbhavn . . . . .	7.9.13	1.9.45	1.6.45	1.10.37	35/44
123. Christian Andresen . . . . .	2	Fredericia . . . . .	28.4.13	1.10.45	1.6.43	1.7.39	43/42
124. Julius Madsen . . . . .	2	Fredericia . . . . .	12.4.11	1.10.45	1.9.43	1.5.35	41/40
125. Armand Christensen . . . . .	2	Århus . . . . .	12.11.14	1.11.45	1.6.39	....	42/43
126. Axel Harald Jensen . . . . .	2	Fredericia . . . . .	22.10.15	1.11.45	1.11.39	....	37/43
127. Harald Lauritz Nicolai Kock . . . . .	2	Sønderborg . . . . .	29.6.16	1.11.45	1.7.40	....	48/43
127a. Karl Friedrich Kjer . . . . .	2	Sønderborg . . . . .	29.6.16	1.11.45	1.7.40	....	46/43
129. Svend Verner Jensen . . . . .	2	Fredericia . . . . .	24.2.13	1.11.45	1.3.43	1.4.37	46/42
130. Ejvind Rasmussen . . . . .	1	Kbhavn . . . . .	15.9.16	1.7.46	1.10.40	....	48/45
131. Holger Lindgreen . . . . .	2	Ålborg . . . . .	8.1.17	1.7.46	1.2.41	....	50/44
132. Jens Madsen . . . . .	2	Fredericia . . . . .	20.8.15	1.7.46	1.8.41	....	43/46
133. Oscar Herman Johan Ebbesen . . . . .	2	Fredericia . . . . .	16.10.17	1.7.46	1.11.41	....	47/45
134. Svend Aage Rosenkrands Hansen . . . . .	1	Kbhavn . . . . .	12.5.16	1.7.46	1.2.42	....	44/45
135. Holger Pedersen . . . . .	1	Kbhavn . . . . .	19.2.18	1.7.46	1.3.42	....	47/46
136. Gunnar Albin Hansen . . . . .	1	Kbhavn . . . . .	11.2.18	1.7.46	1.3.42	....	46/46
136a. Niels Erik Nikander Frandsen . . . . .	2	Århus . . . . .	20.2.18	1.7.46	1.3.42	....	44/45

Tjenestemænd	Tjenestested		Født	Overpakmester	Postbud	Landpostbud	Fagprøve
	kon-tor	bopæl					
<i>(overpakmestre)</i>							
137. Holger Johannes Rudolf Hansen	2	Fredericia	1.5.18	1.7.46	1.5.42	.....	44/45
138. Jørgen Christian Nielsen	1	Kbhavn	22.12.15	1.7.46	1.6.42	1.12.40	43/46
139. Henry Nørgaard	2	Fredericia	15.7.15	1.7.46	1.9.42	.....	40/45
140. Carl Emil Porsborg Christensen	2	Ålborg	28.9.18	1.7.46	1.10.42	.....	54/45
141. Poul Steffensen	1	Nyborg	10.2.16	1.7.46	1.11.42	1.12.41	39/44
142. Niels Gunnar Johannes Rambech Andersen	1	Kbhavn	9.10.18	1.7.46	1.11.42	.....	49/46
143. Svend Aage Jordy Barentzen	1	Kbhavn	21.11.18	1.7.46	1.12.42	.....	45/46
144. Torkild Helge Nielsen	1	Kbhavn	5.1.19	1.7.46	1.2.43	.....	54/46
145. Erik Andreas Mathiesen	1	Kbhavn	5.3.19	1.7.46	1.4.43	.....	45/46
146. Harry Grandt Jensen	1	Kbhavn	10.3.19	1.7.46	1.4.43	.....	51/46
147. Johannes Gothard Larsen	1	Kbhavn	9.11.17	1.7.46	1.6.43	1.12.41	43/46
148. Ejnar Lund	1	Kbhavn	24.1.19	1.7.46	1.8.43	.....	45/46
149. Karl Vilhelm Rasmussen	2	Struer	7.12.18	1.7.46	1.8.43	.....	43/46
150. Henry Andersen	2	Fredericia	3.10.17	1.7.46	1.10.43	1.12.41	45/45
151. Carl Frederik Georg Osvald Dygaard	2	Skanderborg	2.7.14	1.7.46	1.1.44	1.11.40	51/43
152. Anker Thorkild Hansen	1	Kbhavn	22.5.20	1.7.46	1.6.44	.....	44/46
153. Jens Peter Lindstrøm Svendsen	1	Kbhavn	26.6.17	1.7.46	1.7.44	1.7.41	43/44
154. Knud-Erik Svendsen	1	Kbhavn	30.11.20	1.7.46	1.12.44	.....	42/46
155. Aage Vilhelm Olsen	1	Kbhavn	13.5.21	1.7.46	1.6.45	.....	52/46
156. Villy Max Johannes Fischer	2	Fredericia	24.3.16	1.7.46	1.7.45	1.2.41	43/44
157. Carl Sigfried Schmidt Hansen	2	Fredericia	22.7.16	1.7.46	1.11.45	1.6.41	50/44
159. Christian Herluf Hansen	2	Fredericia	9.8.15	1.7.46	.....	1.10.39	36/45
160. Kennert Villy Andersen	2	Fredericia	6.5.17	1.7.46	.....	1.6.41	45/45
161. Hans Pedersen Mørk	2	Fredericia	8.11.15	1.7.46	.....	1.7.41	44/44
162. Niels Peter Nielsen	1	Kbhavn	3.9.16	1.7.46	.....	1.6.43	42/45
164. Svend Olsen	1	Odense	29.5.17	1.2.47	1.6.41	.....	47/46
165. Egon Henriksen	1	Odense	6.1.18	1.2.47	1.2.42	.....	47/46
166. Vagner Dahl Christensen	2	Fredericia	10.12.19	1.2.47	1.1.44	.....	45/46
167. Niels Herluf Bjardal	2	Fredericia	28.6.19	1.2.47	1.5.44	.....	44/46
167a. Edvard Hovgesen	2	Langå	18.4.16	1.2.47	1.8.44	1.5.40	45/46
168. Hans Herluf Preben Stensdal	2	Fredericia	12.11.20	1.2.47	1.12.44	.....	49/46
169. Karl Georg Hansen	1	Nyborg	14.11.20	1.2.47	1.12.44	.....	46/46
170. Erik Ejvind Hovgaard Christiansen	1	Kbhavn	30.11.20	1.2.47	1.12.44	.....	52/46
171. Viggo Jensen	2	Fredericia	2.2.20	1.2.47	1.2.45	1.3.44	38/46
172. Axel Egon Hansen	1	Kbhavn	19.1.21	1.2.47	1.2.45	.....	47/46
173. Knud Hagbart Jensen	1	Kbhavn	8.2.19	1.2.47	1.2.45	.....	41/46
174. Egon Gotfred Nielsen	1	Kbhavn	11.9.21	1.2.47	1.10.45	.....	48/46
175. Christian Hansen	2	Struer	3.11.10	1.2.47	1.4.46	1.11.38 <sup>1)</sup>	36/43
176. Hans Aage Jensen	1	Nyborg	6.6.12	1.2.47	1.8.46	1.3.39	36/41
177. Holger Nielsen	2	Fredericia	11.2.18	1.2.47	1.9.46	1.1.45	44/46
178. Anton Iver Damgaard	1	Kbhavn	27.11.16	1.2.47	.....	1.12.41	39/45
179. Peter Østergaard Nielsen	1	Kbhavn	28.6.16	1.2.47	.....	1.1.42	46/46
180. Hans Knudsen Sørensen	2	Skanderborg	29.6.17	1.3.47	1.8.44	1.7.41	43/46
180a. Erik Peter Rasmussen	1	Slagelse	9.12.17	1.3.47	1.2.45	1.1.42	48/45
181. Aage Jakobsen	1	Kbhavn	14.10.19	1.4.47	1.11.43	.....	35/46
182. Walter Jensen	2	Fredericia	4.4.20	1.4.47	1.5.44	.....	40/46
183. Willy Herluf Jørgensen Krogh	2	Fredericia	16.8.18	1.4.47	1.8.44	1.12.42	36/46
184. Carl August Palle Nielsen	1	Kbhavn	30.5.16	1.4.47	1.9.44	1.12.42	43/45
185. Halvor Tøttrup Jensen	2	Fredericia	22.9.19	1.4.47	1.3.45	1.10.43	40/46
186. Henrik Sørensen	2	Fredericia	4.1.19	1.9.47	1.2.43	.....	47/46
187. Arne Møller Henriksen	2	Ålborg	1.1.19	1.9.47	1.12.43	.....	51/47
187a. Svend Egon Emil Jensen	2	Århus	18.2.20	1.9.47	1.3.44	.....	43/46
188. Harry Erling Andersen	2	Ålborg	11.3.20	1.9.47	1.4.44	.....	47/46

<sup>1)</sup> u.f.nr. 1.12.44—30.11.45.

Tjenestemænd	Tjenestested		Født	Overpakmester	Postbud	Landpostbud	Fagprøve
	kon-tor	bopæl					
<i>(overpakmestre)</i>							
188a. Viggo Mølgaard Pedersen.....	2	Århus.....	21.6.20	1.9.47	1.7.44	.....	43/46
189. Hans Saltøfte Hansen.....	1	Kbhavn.....	18.10.19	1.9.47	1.12.44	1.11.43	43/47
190. Gotfred Johnsen.....	2	Fredericia.....	8.7.15	1.9.47	1.2.45	1.5.41	38/44
191. Axel Brøgger Jensen.....	2	Fredericia.....	4.12.19	1.9.47	1.2.45	1.7.44	47/46
193. Preben Jørgensen.....	1	Kbhavn.....	22.3.22	1.9.47	1.4.46	.....	53/47
194. Harry Stenstrup Jensen.....	1	Kbhavn.....	27.4.22	1.9.47	1.4.46	.....	44/47
195. Svend Kaj Nielsen.....	1	Kbhavn.....	26.8.22	1.9.47	1.4.46	.....	40/47
196. Peter Lyngsig.....	2	Ålborg.....	23.12.19	1.9.47	1.9.46	1.1.44	40/46
197. Gunnar Rask Fogde.....	2	Langå.....	17.5.15	1.9.47	1.10.46	1.6.43	36/45
198. Karl Gustav Brandt Rasmussen.....	2	Fredericia.....	28.3.18	1.9.47	1.3.47	1.10.44	40/46
199. Johannes Bendixen Jensen.....	2	Fredericia.....	18.6.16	1.9.47	1.7.47	1.9.40	48/47
200. Wilhelm Bahnen.....	2	Fredericia.....	8.11.16	1.9.47	.....	1.12.40	38/47
201. Benny Sørensen.....	2	Fredericia.....	28.9.16	1.2.48 <sup>1</sup>	1.4.43	1.10.40	48/47
202. Egon Fobian Olsen.....	1	Slagelse.....	29.10.18	1.2.48	1.11.42	.....	47/47
202a. Ove Søren Peter Kristiansen.....	2	Silkeborg.....	3.3.20	1.2.48	1.4.44	.....	42/47
203a. Anders Peter Holm.....	2	Ålborg.....	3.2.20	1.2.48	1.4.45	.....	40/47
204. Robert Sørensen.....	2	Fredericia.....	2.9.21	1.2.48	1.10.45	.....	46/47
205. Martin Jespersen.....	2	Ålborg.....	9.1.21	1.2.48	1.2.46	.....	43/46
206. Jens Peter Nasby Andersen.....	2	Ålborg.....	6.9.15	1.2.48	1.4.46	1.2.40	39/45
207. Jens Nielsen.....	2	Fredericia.....	20.7.18	1.2.48	1.4.46	1.8.42	46/46
209. Ejnar Tolstrup.....	2	Skanderborg...	14.1.20	1.2.48	1.5.46	1.1.45	47/47
210. Egon Alphons Degert Nielsen.....	2	Tønder.....	22.8.19	1.2.48	1.6.46	1.5.44	45/46
211. Aage Søndergaard Lindskrog.....	2	Fredericia.....	30.12.19	1.2.48	.....	1.8.44	41/46
212. Knud Elton Jensen.....	1	Kbhavn.....	17.6.18	1.3.47 <sup>2</sup>	1.7.42	.....	46/46
213. Niels Peter Jensen.....	2	Fredericia.....	17.10.22	1.3.48	1.4.46	.....	41/47
214. Andreas Andersen.....	2	Skanderborg...	22.3.18	1.10.48	1.6.42 <sup>3</sup>	.....	41/47
215. Aage Rasmussen.....	2	Fredericia.....	1.10.19	1.10.48	1.8.44	.....	39/47
216. Harry Eli Bagi-Nørgaard.....	2	Fredericia.....	1.5.21	1.10.48	1.5.45	.....	40/47
218. Erik Nielsen.....	2	Fredericia.....	30.8.21	1.10.48	1.9.45	.....	47/47
219. Carl Sørensen Amundsen.....	1	Kbhavn.....	26.4.23	1.10.48	1.4.46	.....	48/48
219a. Jørn Sylvest Larsen.....	1	Kbhavn.....	30.10.23	1.10.48	1.4.46	.....	42/48
222. Ernst Andersen.....	1	Kbhavn.....	12.3.19	1.10.48	.....	1.1.44	41/47
223. Ernst Villy Hansson.....	1	Kbhavn.....	2.3.20	1.10.48	1.6.48	1.4.45	41/47
223a. Svend Aage Grønbæk Nielsen.....	1	Kbhavn.....	8.11.20	1.10.48	1.8.48	1.7.45	39/47
224. Arnold Victor Andresen.....	2	Fredericia.....	29.4.21	1.2.49	1.3.46	.....	48/47
225. Jørgen Helmuth Hansen.....	2	Fredericia.....	2.1.23	1.2.49	1.4.46	.....	47/47
227. Harald Jørgensen.....	2	Fredericia.....	15.1.20	1.4.49	1.2.44	.....	44/48
228. Hans Laurids Hjelmbjerg.....	1	Kbhavn.....	23.2.25	1.4.49	1.4.46	.....	42/49
230. Carl Niels Meyer.....	1	Kbhavn.....	9.10.25	1.4.49	1.11.46	.....	46/49
231. Valdemar Jacobsen.....	2	Skanderborg...	17.3.22	1.5.49	1.4.46	.....	48/47
232. Elon Olesen.....	2	Ålborg.....	18.5.23	1.6.49	1.4.46	.....	46/47
233a. Jørgen Skyum Hansen.....	1	Kbhavn.....	11.10.25	1.9.49	1.11.46	.....	44/49
233b. Ejnar Marius Jørgensen.....	1	Kbhavn.....	16.3.24	1.9.49	1.5.47	.....	43/49
234. Peder Gunnar Nielsen.....	1	Kbhavn.....	4.4.20	1.9.49	.....	1.8.46	39/47
234a. Helge Rytter Jensen.....	1	Kbhavn.....	12.8.23	1.9.49	1.11.48	.....	37/49
235. Gunnar Hansen.....	2	Fredericia.....	18.11.21	1.10.49	1.9.46	.....	45/47
236. Aksel Vindelev Hansen.....	2	Fredericia.....	17.1.21	1.11.49 <sup>4</sup>	1.2.45	.....	39/48
236a. Jacob Jensen.....	2	Århus.....	22.11.17	1.11.49	1.3.48	1.12.41	40/47
236b. Knud Erik Bengtson.....	2	Fredericia.....	9.5.24	1.2.50	1.7.47	.....	49/49
237. Nissen Peter Lassen.....	2	Fredericia.....	1.3.18	1.2.50	1.7.48	1.3.42	39/47
237a. Anton Iversen.....	1	Kbhavn.....	14.12.21	1.5.50	1.5.46	.....	45/49
238. Karl Otto Nikander Frandsen.....	2	Fredericia.....	21.12.21	1.5.50	1.11.46	.....	42/47
239. Aage Lund Larsen.....	2	Struer.....	26.1.21	1.5.50	1.9.47	1.2.43	46/48

<sup>1</sup>) overpostbud II 1.4.46. <sup>2</sup>) u.f.nr. 1.10.49—30.9.50. <sup>3</sup>) u.f.nr. 1.11.45—30.4.47. <sup>4</sup>) overpostbud II 1.5.48.

Tjenestemænd	Tjenestested		Født	Overpakmester	Postbud	Landpostbud	Fagprøve	
	kon-tor	bopæl						
<i>(overpakmestre)</i>								
240.	Vagn Ganzhorn Andreasen.....	2	Fredericia.....	17.10.19	1.5.50	1.4.48	1.11.45	36/48
241.	Frits Karmark Nielsen.....	2	Fredericia.....	3.2.23	1.6.50	1.6.47	.....	41/49
242.	Peter Lund Pedersen.....	2	Fredericia.....	4.2.22	1.6.50	1.3.50	1.3.46	46/47
243.	Harly Leif Arne Vognsen.....	2	Fredericia.....	12.10.24	1.7.50	1.4.46	.....	49/49
243a.	Helge Aage Holger Jensen.....	1	Kbhavn.....	27.4.26	1.9.50	1.5.47	.....	42/50
243c.	Gorm Volmer Lund Nielsen.....	1	Kbhavn.....	7.10.23	1.9.50	.....	1.4.46	40/50
244.	Leif Magleø Rasmussen.....	1	Kbhavn.....	8.7.21	1.12.50	.....	1.8.45	52/49
245.	Kai Viggo Sørensen.....	2	Fredericia.....	18.10.23	1.2.51	1.7.46	.....	41/49
247.	Henry Agerbo Henriksen.....	2	Struer.....	2.5.20	1.3.51	1.6.48	1.12.44	38/49
248.	Erik Vestergaard.....	2	Fredericia.....	11.1.25	1.6.51	1.11.46	.....	46/50
249.	Aksel Hansen Bramsen.....	2	Fredericia.....	9.2.26	1.6.51	1.3.47	.....	46/50
250.	Tage Folmer Lassen.....	2	Fredericia.....	20.7.23	1.6.51	1.3.47	.....	42/49
250a.	Erik Henry Dens.....	1	Kbhavn.....	20.2.27	1.6.51	1.3.48	.....	40/51
250b.	Jens Peter Mogens Lønstrup.....	1	Kbhavn.....	16.9.24	1.6.51	1.12.48	.....	41/51
250c.	Niels Koch Nielsen.....	2	Fredericia.....	28.7.24	1.6.51	1.11.50	1.2.47	38/50
250d.	Villy Søgaard Petersen.....	1	Kbhavn.....	11.10.24	1.6.51	1.4.50	.....	38/51
251.	Harald Jørgensen Holck.....	1	Nyborg.....	17.2.23	1.12.51	1.5.47	1.11.46	39/47
252.	Aage Jensen.....	2	Fredericia.....	13.11.24	1.6.52	1.12.47	.....	44/50
252a.	Borge Vagner Christiansen.....	2	Ålborg.....	14.6.23	1.7.52	1.1.48	.....	41/51
252b.	Johannes Dalsgaard.....	1	Kbhavn.....	4.3.23	1.10.52	1.9.49	.....	40/51
252c.	Poul Stilbjerg Nielsen.....	1	Kbhavn.....	25.1.26	1.10.52	1.12.49	.....	43/52
253.	Harald Andersen.....	2	Fredericia.....	7.12.21	1.5.53	1.12.46	.....	38/48
253a.	Jens Ivar Thomsen.....	1	Kbhavn.....	1.10.27	1.10.53	1.10.48	.....	49/52
254.	Niels Henry Mørk Andersen.....	2	Fredericia.....	20.11.23	1.12.53	1.3.48	1.1.47	46/49
255.	Erik Holdgaard Knudsen.....	2	Fredericia.....	25.2.27	1.12.53	1.3.48	.....	43/51
256.	Peder Jørgen Andersen.....	2	Langå.....	24.4.25	1.4.54	1.4.48	1.5.46	38/50
257.	Sigurd Pedersen.....	2	Fredericia.....	14.8.24	1.4.54	1.5.48	.....	47/49
258.	Andreas Christian Høeg.....	2	Tønder.....	24.10.21	1.4.54	1.11.48	1.11.45	36/48
260.	Niels Plauborg Christensen.....	2	Fredericia.....	22.12.22	1.4.54	1.8.48	.....	44/50
261.	Vagn Aage Kjær Kristensen.....	2	Fredericia.....	22.11.24	1.4.54	1.11.48	.....	47/51
261a.	Aksel Henry Nielsen.....	1	Kbhavn.....	13.7.29	1.4.54	1.8.50	.....	41/53
261b.	Karlo Klausen.....	1	Kbhavn.....	21.3.21	1.4.54	1.4.51	.....	43/52
261c.	Jens Willy Højland Hansen.....	1	Kbhavn.....	7.6.26	1.4.54	1.6.51	.....	43/52
261d.	Erik Ejvind Andersen.....	1	Kbhavn.....	8.7.26	1.7.54	1.8.51	.....	37/52
261e.	Anders Johannes Pedersen.....	1	Kbhavn.....	4.6.25	1.7.54	1.10.51	.....	40/53
261f.	Buje Andy Andersen-Bach.....	2	Ålborg.....	12.4.27	1.8.54	1.5.48	.....	42/52
261g.	Hardy Preben Nielsen.....	1	Kbhavn.....	12.10.26	1.8.54	1.1.52	.....	44/53
262.	Harald Heinrich Johannes Jessen.....	2	Fredericia.....	3.5.22	1.10.54	1.4.46	.....	41/49
263.	Edvard Glerup Nielsen.....	2	Fredericia.....	1.11.19	1.10.54	1.3.49	.....	46/50
263a.	Tage Nielsen.....	1	Kbhavn.....	26.9.25	1.10.54	1.7.54	1.1.49	40/53
264.	Aage Willadsen.....	2	Struer.....	19.9.22	1.11.54	1.12.46	.....	41/50
264a.	Hans Jensen.....	1	Kbhavn.....	1.4.27	1.11.54	1.2.52	.....	37/53
265a.	Andreas Frederik Hjort.....	1	Nyborg.....	17.3.27	1.2.55	1.7.49	.....	50/52
266.	Ole Christian Gammelgaard.....	2	Ålborg.....	5.5.23	1.9.55	1.6.49	1.11.48	40/50
266a.	Jørgen Due.....	1	Kbhavn.....	21.6.29	1.9.55	1.1.52	.....	43/54
266b.	Karl Marinus Nielsen.....	1	Kbhavn.....	28.11.20	1.9.55	1.8.52	.....	42/53
266c.	Marinus Bredgaard.....	1	Kbhavn.....	28.6.28	1.9.55	1.11.52	.....	46/54
266d.	Svend Aage Larsen.....	1	Nyborg.....	16.5.26	1.9.55	1.4.54	1.9.51	36/53
267.	Mads Sigurd Linneberg.....	2	Struer.....	19.6.25	1.10.55	1.8.48	.....	40/51
268.	Jeppe Harald Jepsen.....	1	Nyborg.....	30.1.26	1.10.55	1.8.49	.....	44/52
268a.	Hans Christian Havshøj Nielsen.....	2	Fredericia.....	14.3.27	1.9.53 <sup>1)</sup>	1.4.48	.....	39/52
269.	Carl Johan Andersen.....	1	Kbhavn.....	3.11.26	1.4.56	1.8.51	.....	51/52

1) postbud 1.9.54—31.10.56.



Tjenestemænd	Tjenestested		Født	Overpakmester	Postbud	Landpostbud	Fagprøve
	kon-tor	bopæl					
<i>(overpakmestre)</i>							
271. Arne Bjerregaard Thorsen.....	1	Nyborg.....	14.5.27	1.9.56	1.6.48	.....	49/51
272. Svend Henry Rotbøl.....	2	Fredericia.....	21.7.23	1.10.56	1.9.48	.....	41/54
273. Ove Julius Jespersen.....	2	Fredericia.....	1.7.25	1.10.56	1.4.49	.....	41/52
274. Poul Viggo Leonhard Jensen.....	1	Kbhavn.....	20.7.28	1.10.56	1.8.49	.....	47/52
274b. Jens Vollsen Clausen.....	1	Kbhavn.....	1.2.20	1.10.56	1.11.51	.....	42/52
274c. Stanislaw Kazimierz Sztuk.....	1	Kbhavn.....	5.11.28	1.10.56	1.12.54	1.4.52	46/54
275. Carlo Helmuth Rasmussen.....	2	Fredericia.....	5.4.26	1.11.56	1.4.51	1.5.49	43/53
276. Viggo Nissen.....	2	Fredericia.....	14.1.24	1.2.57	1.4.54	1.5.47	44/51
277. Preben Paul Røgen.....	1	Kbhavn.....	20.2.31	1.2.57	1.9.52	.....	52/56
277a. Erik Arne Christensen.....	2	Fredericia.....	20.7.27	1.4.57	1.9.48	.....	44/52
278. Jens Peter Jørgensen.....	2	Fredericia.....	24.4.24	1.6.57	1.11.54	1.2.48	41/51
279. Kresten Jensen.....	2	Fredericia.....	29.11.23	1.7.57 <sup>1)</sup>	1.3.48	.....	35/52
280. Jens Emil Christiansen.....	2	Fredericia.....	28.3.26	1.9.57	1.9.49	.....	35/53
280a. Kurt Olsen.....	1	Kbhavn.....	20.7.29	1.9.57	1.11.53	.....	48/57
280b. Karl Ditlev Sørensen.....	1	Kbhavn.....	28.5.30	1.9.57	1.6.54	.....	40/56
282. Frederik Poulsen.....	2	Fredericia.....	29.9.29	1.12.57	1.10.50	.....	38/53
283. Verner Pedersen.....	2	Fredericia.....	21.2.26	1.12.57	1.10.50	.....	43/53
283a. Tage Robert Laursen.....	1	Kbhavn.....	10.8.31	1.12.57	1.11.53	.....	41/57
283b. Svend Aage Bendixen.....	1	Kbhavn.....	10.8.30	1.12.57	1.9.54	.....	38/56
283c. Herløv Fredsgaard.....	1	Kbhavn.....	19.3.30	1.12.57	1.9.54	.....	44/56
284. Alfred Thorvald Vang.....	2	Fredericia.....	15.6.24	1.1.58	1.7.52	1.4.49	38/52
285. Einar Andersen.....	1	Nyborg.....	23.7.28	1.3.58	1.3.52	1.12.49	43/53
286. Mathias Nielsen.....	2	Fredericia.....	7.12.28	1.4.58	1.1.50	.....	36/56
286a. Niels Henri Andersen.....	1	Kbhavn.....	25.2.31	1.4.58	1.7.54	.....	49/57
286b. Erik Dennis Clausen.....	1	Kbhavn.....	29.10.32	1.7.58	1.7.54	.....	42/57
287. Holger Jensen.....	2	Tønder.....	15.8.23	1.9.58	1.5.52	1.9.47	46/51
288. Ejnar Johannes Mikkelsen.....	2	Fredericia.....	8.6.28	1.9.58	1.6.51	.....	42/56
289. Carl Heinz Hansen.....	2	Fredericia.....	16.10.25	1.10.58	1.5.54	1.11.48	36/52
290. Børge Jakobsen.....	2	Fredericia.....	28.9.30	1.12.58	1.10.51	.....	43/54
291. Niels Thomsen.....	1	Holbæk.....	23.3.28	1.12.58	1.12.53	.....	49/55
291a. Martin Corydon.....	1	Kbhavn.....	26.8.29	1.12.58	1.9.56	.....	37/58
291b. Erik Meyer.....	1	Kbhavn.....	22.12.32	1.12.58	1.11.55	.....	47/58
291c. Børge Sørensen.....	1	Kbhavn.....	8.10.32	1.12.58	1.5.56	.....	39/58
291d. Henning Jakobsen.....	1	Kbhavn.....	16.11.30	1.12.58	.....	1.1.55	50/58
292. Eg Bent Jensen.....	1	Nyborg.....	21.9.31	1.2.59	1.10.54	.....	46/57
293. Johannes Møller Nielsen.....	2	Fredericia.....	26.9.31	1.4.59	1.10.52	.....	37/56
294. Orla Jakobsen.....	2	Fredericia.....	18.8.31	1.5.59	1.1.54	.....	42/57
294a. Niels Vilhelm Andersen.....	1	Kbhavn.....	20.2.32	1.1.60	1.9.56	.....	40/58
294b. Villy Marinus Andersen.....	1	Kbhavn.....	23.6.32	1.1.60	1.10.56	.....	38/59
295. Svend Valdemar Berg.....	1	Nyborg.....	18.5.31	1.5.60	1.10.53	.....	42/57
296. Holger Keisen Dall.....	2	Fredericia.....	4.8.21	1.7.60	1.7.58	1.4.48	44/50
297. Svend Aage Nissen.....	2	Fredericia.....	31.3.27	1.7.60	1.10.56	1.7.50	36/52
298. Ib Friis Petersen.....	2	Fredericia.....	17.10.31	1.7.60	1.4.54	.....	43/57
299. Frede Lundgren.....	1	Nyborg.....	11.12.32	1.9.60	1.3.55	.....	37/58

Af overpakmestrene er 39 afløser, som er placerede således: København (20), Nyborg (1), Fredericia (16), Ålborg (1) og Struer (1).

<sup>1)</sup> overpostbud II 1.12.51.

## Det københavnske postområde.

Tjenestemænd	Tjenestested	Født	Postvagt- mester	Post- bud- formand	Pak- mester- formand	Over- pak- mester	Postbud	Fag- prøve
<b>Postvagt- mestre.</b>								
Poul Christian Jens Hansen Dønvang	kørs	20.4.01	1.4.46					
Søren Alfred Jensenius Sørensen	K	23.1.95	1.7.49	1.9.44	1.6.41	1.5.25	1.5.19	30/21
Carl Christian Sørensen	pakke	23.8.98	1.12.50	1.4.46	1.5.42	1.10.29	1.6.19 <sup>1</sup>	44/27
Albert Vilhelm Hansen	ap	30.3.96	1.4.53	1.10.46	1.4.43	1.7.28	1.6.19	36/21
Hans Christian Jensen	V	20.1.98	1.5.53	1.4.47	1.12.43	1.1.34	1.5.27	36/29
Jens Theodor Marinus Andersen	omk	2.1.93	1.12.53	1.4.46	1.6.44	1.10.35	1.5.20 <sup>2</sup>	38/23
Christen Andersen	F	20.10.94	1.7.54	1.12.43	1.5.42	1.1.29	1.8.19	46/25
Jens Alfred Sander Hansen	omk	29.8.97	1.10.54	1.12.48	1.6.44	1.12.34	1.5.30 <sup>3</sup>	41/31
Kaj Svend Jensen	told	8.7.05	1.11.54	1.4.47	1.4.45	1.12.35	1.9.33 <sup>4</sup>	41/33
Charles Frederik Kristian Sørensen	Ø	21.1.98	1.4.55	1.10.47	1.9.45	1.10.31	1.11.26 <sup>5</sup>	47/29
Valdemar Kristian Louis Kristensen	omk	14.8.94	1.7.55	1.4.47	1.11.43	1.4.29	1.8.20	37/23
Carl Johan Erland	Vby	4.12.06	1.9.55	1.9.48	1.4.46	1.8.39	1.3.38 <sup>6</sup>	39/37
Leo Peder Lund Pedersen	S	20.11.99	1.12.55	1.4.48	1.10.44	1.12.34	1.5.30 <sup>7</sup>	40/31
Peter Wilhelm Martins	omk	20.11.10	1.4.56	1.10.48	1.4.46	1.4.40	1.5.36	42/38
Arne Michael Frydenlund Knudsen	omk	19.11.10	1.10.56	1.2.49	1.4.46	1.11.40	1.12.35	42/38
Peter Henry Egon Therkildsen	V	20.5.13	1.2.57	1.3.50	1.9.46	1.3.42	1.6.37	43/40
Johannes Marius Dalsgaard Johansen	omk	18.10.11	1.4.57	1.5.51	1.7.47	1.11.42	1.6.42 <sup>8</sup>	41/39
Hjalmar Christian Meyer Poulsen	kørs	26.10.99	1.4.57	1.9.54 <sup>9</sup>	.....	1.12.44 <sup>10</sup>	1.6.19	
Ove Vilfred Hansen	N	5.3.11	1.8.57	1.12.50	1.7.47	1.3.42	1.3.40 <sup>11</sup>	37/39
Vilhelm Andreas Espensen	K	16.10.96	1.4.58	1.4.46	1.9.42	1.1.34	1.5.30 <sup>12</sup>	50/31
Svend Aage Mejer Frederiksen	NV	24.9.12	1.4.58	1.5.49	1.4.46	1.11.40	1.10.36	47/37
Aksel Petersen	Ly	16.3.96	1.4.58	1.6.49	1.6.42	1.3.31	1.8.19	29/22
Kurt Kragerup	Hl	16.10.13	1.4.58	1.1.50	1.4.46	1.5.41	1.11.37	41/38
Johannes Emil Andersen	K	20.4.98	1.5.58	1.5.48	1.4.45	1.12.34	1.5.26 <sup>13</sup>	40/31
Johannes Petersen	omk	28.2.99	1.4.59	1.4.48	1.9.45	1.5.33	1.8.28 <sup>14</sup>	42/27
Jens Viggo Camillo Christiansen	omk	14.12.15	1.4.59	1.5.51	1.10.47	1.1.44	1.1.40	47/43
Erik Vagn Lyngsted	omk	2.8.14	1.9.59	1.9.50	1.9.46	1.11.42	1.9.38	40/40
Erik Bjarne Johnsen	kørs	28.1.18	1.9.59	1.4.56 <sup>9</sup>	.....	1.7.54 <sup>15</sup>	1.2.42	
Ib Aage Nygaard	K	8.12.11	1.10.59	1.2.49	1.4.46	1.11.40	1.4.38	50/40
Kaj Villy Petersen	omk	23.4.15	1.10.59	1.4.52	1.7.47	1.1.44	1.5.39	49/43
Kai Denker Rasmussen	Van	5.10.11	1.4.60	1.4.50	1.9.46	1.3.42	1.6.40 <sup>16</sup>	35/39
Jens Hansen	omk	2.7.17	1.4.60	1.5.53	1.2.48	1.10.44	1.8.41	49/44
Gunnar Nielsen	omk	2.6.15	1.4.60	1.7.53	1.6.48	1.10.44	1.6.43	40/44
Fribo Hjorth Hansen	omk	18.7.18	1.8.60	1.1.54	1.10.48	1.9.45	1.8.42	40/45
Otto Frederik Elmgaard	omk	11.8.15	1.11.60	1.9.53	1.6.48	1.9.45	1.9.39	45/45
<b>Postbudformænd.</b>								
11. Wilhelm Nicolai Sørensen	N	23.3.96		1.4.44	1.5.41	1.5.25	1.6.19	38/21
19. Jørgen Georg Valdemar Nielsen	S	17.3.94		1.4.46	1.4.43	1.5.25	1.5.19	43/23
21. Holger Plato	F	15.7.97		1.4.47	1.8.43	1.6.29	1.6.19 <sup>17</sup>	42/24
23. Laurits Hvid Barsøe	Søb	7.3.03		1.4.47	1.4.45	1.12.34	1.6.28	40/31
25. Ejner Emanuel Johansen	Hvi	9.10.96		1.9.47	1.1.44	1.12.34	1.4.28 <sup>12</sup>	37/31
27. Peter Thomsen Hansen	K	27.11.92		1.12.47	1.4.44	1.5.25	1.5.19	33/21
28. Søren Andreas Andersen	K	17.2.93		1.1.48	1.4.45	1.7.28	1.6.19	30/21
31. Charley Edvard Cederstrøm Jensen	ap	29.1.06		1.4.48	1.9.45	1.6.36	1.10.33 <sup>18</sup>	40/34
33. Hans Christian Valdemar Lund Laugesen	told	21.10.00		1.8.48	1.4.46	1.6.38	1.4.34	36/37

<sup>1)</sup> ude af postv. 1.6.21—30.4.24<sup>o</sup>. <sup>2)</sup> landpostbud 1.5.19. <sup>3)</sup> telegrafbud 1.8.20. <sup>4)</sup> landpostbud 1.12.30. <sup>5)</sup> landpostbud. <sup>6)</sup> landpostbud 1.10.34. <sup>7)</sup> telegrafbud 1.12.20. <sup>8)</sup> landpostbud 1.2.36. <sup>9)</sup> postchaufførformand. <sup>10)</sup> overchauffør, chauffør 1.10.19. <sup>11)</sup> landpostbud 1.9.36. <sup>12)</sup> telegrafbud 1.5.20. <sup>13)</sup> landpostbud 1.5.24. <sup>14)</sup> landpostbud 1.12.24. <sup>15)</sup> overchauffør, chauffør 1.7.47. <sup>16)</sup> landpostbud 1.11.35. <sup>17)</sup> ude af postv. 1.6.21—30.4.22<sup>o</sup>. <sup>18)</sup> landpostbud 1.6.32.

Tjenestemænd	Tjene- stested	Født	Post- bud- formand	Pak- mester- formand	Over- pak- mester	Postbud	Land- postbud	Fag- prøve
<i>(postbudformænd)</i>								
35. Rasmus Kristian Sørensen.....	pakke	12.11.07	1.9.48 <sup>1</sup>	1.4.46	1.8.39	1.2.39	1.8.35	35/38
42. Poul Verner Jensen.....	ap	1.2.15	1.5.49	1.4.46	1.8.42	1.5.39	.....	54/42
44. Helge Louis Hansen.....	21	18.5.13	1.7.49	1.4.46	1.5.41	1.6.37	.....	42/38
45. Henning Poul Hansen.....	F	16.1.13	1.1.50	1.4.46	1.5.41	1.2.37	.....	37/37
52. Knud Niels Karl Nielsen.....	NV	23.9.14	1.11.50	1.9.46	1.11.42	1.10.38	.....	43/40
53. Heinrich Janischefska.....	N	7.9.11	1.11.50	1.12.46	1.3.43	1.9.40	.....	42/42
57. Gunnar Tage Andersen.....	Vir	19.11.12	1.8.51	1.7.47	1.1.44	1.8.37	.....	45/40
59. Martin Mejer Frederiksen.....	Vby	9.6.15	1.4.52	1.7.47	1.1.44	1.7.39	.....	47/43
60. Harry Kristian Anker Andersen.....	Vby	20.5.13	1.10.52	1.2.48	1.1.44	1.12.43	1.9.38	47/43
64. Svend Magnus Larsen.....	S	26.9.12	1.10.53	1.12.46	1.3.43	1.2.40	.....	39/42
65. Arne John Olsen.....	omk	22.3.17	1.12.53	1.9.48	1.9.45	1.11.41	.....	38/45
67. Werner Erling Sørensen.....	K	27.9.18	1.1.54	1.2.49	1.9.45	1.10.42	.....	42/45
68. Vilhelm Laybourn Knudsen.....	omk	23.12.15	1.4.54	1.6.48	1.9.45	1.1.40	.....	52/45
69. Asbjørn Evers.....	Ø	28.11.16	1.4.54	1.2.49	1.9.45	1.6.43	.....	47/45
70. Kaj Enok Axboe Lindstrøm.....	Ø	26.2.18	1.9.54	1.3.49	1.7.46	1.3.42	.....	43/46
71. Poul Christian Gottfredsen.....	K	24.11.18	1.10.54	1.7.49	1.7.46	1.12.42	.....	48/46
73. Emil Frederik Sonberg Frederiksen.....	Ø	27.11.19	1.1.55	1.7.49	1.7.46	1.12.43	.....	46/46
74. Ejner Sørensen.....	Ch	11.12.19	1.1.55	1.7.49	1.7.46	1.1.44	.....	48/46
75. Elis Wagner Harry Edmund Hass.....	Brh	15.10.18	1.4.55	1.3.49	1.7.46	1.11.42	.....	48/46
76. Niels Peter Bager.....	omk	9.8.14	1.4.55	1.9.49	1.7.46	1.4.46	1.9.38	40/45
77. Aage Sigersted Christensen.....	Ly	3.1.20	1.9.55	1.7.49	1.7.46	1.2.44	.....	40/46
78. Paul Orla Rasmussen.....	Brh	12.9.20	1.10.55	1.9.49	1.7.46	1.10.44	.....	45/46
79. Edvard Peder Emil Togeskov.....	Gj	19.4.18	1.12.55	1.2.50	1.7.46	1.8.42	.....	38/46
80. Elmer Bjarne Bjertrup.....	SV	26.9.14	1.3.56	1.6.48	1.9.45	1.10.39	.....	44/44
81. Børge Petersen.....	omk	15.11.19	1.5.56	1.4.50	1.7.46	1.12.43	.....	45/46
83. Kristian Georg Sørensen.....	Van	26.4.15	1.5.56	1.4.50	1.7.46	1.2.46	1.1.45	45/46
84. Emanuel Pedersen.....	Hé	18.7.15	1.8.56	1.4.50	1.7.46	1.4.42	1.2.41	40/45
85. Knud Børge Andersen.....	omk	9.8.20	1.10.56	1.4.50	1.2.47	1.9.44	.....	50/46
86. Erik Simonsen Broksø.....	V	5.1.21	1.11.56	1.4.50	1.2.47	1.2.45	.....	50/46
87. Helge Thorvald Nygaard.....	omk	7.10.17	1.4.57	1.4.50	1.2.47	1.3.46	.....	48/46
88. Carl Vilfred Linke.....	Ksa	13.9.13	1.6.57	1.11.50	1.9.45	1.12.42	1.10.38	36/44
89. Erik Emil Lyders Nielsen.....	V	28.11.18	1.9.57	1.9.51	1.2.47	1.9.45	.....	49/46
90. Børge Sonberg Frederiksen.....	omk	19.10.21	1.3.58	1.9.50	1.7.46	1.11.45	.....	38/46
91. Peter Petersen.....	Hl	30.4.20	1.5.58	1.6.51	1.2.47	1.5.44	.....	45/46
92. Verner Johan Pedersen.....	omk	13.2.21	1.5.58	1.6.51	1.2.47	1.3.45	.....	39/46
93. Kaj Børge Pedersen.....	omk	11.2.21	1.6.58	1.9.51	1.2.47	1.3.45	.....	43/46
94. Aksel Christian Herkild.....	Søb	28.9.18	1.4.58	1.4.52	1.2.47	1.11.45	.....	39/46
95. Knud Verner Christensen.....	omk	24.3.23	1.4.58	1.6.52	1.4.47	1.4.46	.....	50/47
96. Kay Frode Thorbjørn Petersen.....	K	26.9.22	1.4.58	1.6.52	1.4.47	1.4.46	.....	43/47
97. Carlo Laurentius Dam.....	Ch	30.5.18	1.4.58	1.6.52	1.9.47 <sup>2</sup>	1.6.42	.....	49/47
98. Erling Lindstrøm Svendsen.....	V	26.10.18	1.4.58	1.3.53	1.7.46	1.11.42	.....	50/46
99. Carl Max Olsen.....	Gj	16.8.22	1.4.58	1.3.53	1.2.47	1.4.46	.....	45/46
100. Olaf Børge Petersen.....	omk	30.8.22	1.4.58	1.9.53	1.2.47	1.4.46	.....	39/46
101. Peter Willy Christensen.....	omk	12.1.18	1.4.58	1.12.53	1.9.47	1.2.42	.....	43/47
102. Kurt Skibsted Jensen.....	omk	21.6.17	1.4.58	1.2.54	1.10.44	1.7.41	.....	39/44
103. Kaj Olsen.....	omk	5.10.22	1.7.58	1.2.54	1.9.47	1.4.46	.....	42/47
104. Knud Aage Andersen.....	omk	10.8.22	1.4.59	1.9.53	1.2.47	1.4.46	.....	35/46
105. Gustav Johannes Davidsen.....	V	11.10.23	1.4.59	1.2.54	1.9.47	1.4.46	.....	42/47
106. Philip Franck Rosengren Nielsen.....	omk	1.3.24	1.5.59	1.2.54	1.9.47	1.4.46	.....	45/47
107. Tom Leo Nielsen.....	omk	4.7.22	1.5.59	1.7.54	1.9.47	1.4.46	.....	39/47
108. Svend Aage Hansen.....	omk	12.1.24	1.7.59	1.10.54	1.10.48 <sup>3</sup>	1.4.46	.....	45/48

<sup>1)</sup> postvagtmester 1.4.53—30.11.56. <sup>2)</sup> postpakmester 1.6.45. <sup>3)</sup> overpostbud II 1.11.47.

Tjenestemænd	Tjenestested	Født	I nuværende stilling	Pakmesterformand	Overpakmester	Postbud	Landpostbud	Fagprøve
--------------	--------------	------	----------------------	------------------	---------------	---------	-------------	----------

*(postbudformand)*

109.	Aksel Kornerup Sørensen.....	omk	14.9.18	1.11.59	1.7.54	1.9.47	.....	1.1.44	37/47
110.	Axel Lauritz Emanuel Mertz.....	omk	14.7.18	1.11.59	1.7.54	1.2.48	1.11.46	.....	38/47
111.	Anton Haaning.....	omk	28.5.20	1.11.59	1.10.54	1.2.48	.....	1.11.44	37/47
112.	Henning Arthur Vilhelm Lind.....	Ksa	10.10.17	1.12.59	1.9.48	1.9.45	1.11.41	.....	45/45
113.	Villy Marius Andersen.....	K	17.6.18	1.12.59	1.10.54	1.10.48	1.7.42	.....	44/48
114.	Skjold Hupfeld Jacobsen.....	Ø	28.6.22	1.1.60	1.10.54	1.10.48	1.4.46	.....	48/48
115.	Vilhelm Niels Andersen.....	omk	5.12.21	1.4.60	1.6.55	1.10.48	1.1.46	.....	43/48
116.	Christian Herluf Johansen.....	omk	22.5.15	1.5.60	1.10.54	1.10.48 <sup>1</sup>	1.7.40	.....	37/46
117.	Jørgen Christian Rasmussen.....	omk	2.12.22	1.9.60	1.4.55	1.2.48	1.10.46	.....	39/47
118.	Carlo Fabricius Roskilde.....	K	18.1.23	1.12.60	1.10.53	1.4.47	1.4.46	.....	36/47

**Postchaufførformænd.**

3.	Kristian Jensen.....	kørs	28.7.91	1.4.47		1.5.38 <sup>2</sup>	1.5.16 <sup>3</sup>		
4.	Louis Gabriel Charles Olsen.....	kørs	24.9.95	1.6.52		1.4.39 <sup>2</sup>	1.5.18 <sup>3</sup>		
6.	Hans Alfred Christian Hansen.....	kørs	31.8.96	1.4.56		1.4.49 <sup>2</sup>	1.12.27 <sup>4</sup>	1.7.18	
8.	Alex Dampe Palnatoke Melchior.....	kørs	4.11.00	1.4.59		1.6.50 <sup>2</sup>	1.5.30 <sup>5</sup>	1.11.20 <sup>6</sup>	
9.	Hans Peter Larsen.....	kørs	24.3.14	1.10.59		1.4.53 <sup>2</sup>	1.4.38 <sup>7</sup>		

**Pakmesterformænd.**

2.	Marinus Jacobsen.....	omk	17.5.93		1.7.43	1.7.28	1.6.19	.....	34/22
3.	Lars Kristian Yde.....	K	1.11.96		1.9.45	1.10.35	1.5.30	1.5.20 <sup>6</sup>	39/33
66.	Erik Hans Corneliussen.....	K	7.9.21		1.4.55	1.10.48	1.10.45	.....	41/48
69.	Svend Robert Jensen.....	omk	10.10.23		1.10.55	1.10.48	1.4.46	.....	42/48
70.	Peder Christian Georg Pedersen.....	omk	20.7.24		1.11.55	1.10.48	1.4.46	.....	49/48
70a.	Ernst Helmuth Specht.....	omk	11.2.23		1.6.55 <sup>8</sup>	1.10.48	1.4.46	.....	41/48
71.	Bent Voight.....	omk	19.7.24		1.2.56	1.10.48	1.4.46	.....	47/48
72.	Hans Eskild Hansen.....	omk	28.11.20		1.4.56	1.10.48	1.6.46	.....	50/47
73.	Aage Agerlund Jensen.....	K	13.6.21		1.7.56	1.10.48	1.10.46	.....	39/47
74.	Helge Villy Nymann Kristensen.....	omk	29.8.20		1.7.56	1.10.48	1.11.46	.....	51/48
75.	Niels Nicolaisen Petersen.....	omk	8.8.20		1.7.56	1.10.48	.....	1.4.47	39/47
76.	Johan Erik Sørensen.....	omk	9.2.24		1.7.56	1.4.49	1.4.46	.....	43/48
77.	Poul Thygesen.....	omk	15.8.20		1.11.56	1.4.49 <sup>9</sup>	1.9.44	.....	45/48
78.	Ove Vilhelm Sulsbrück.....	omk	25.11.19		1.11.56	1.4.49	1.3.47	1.4.44	37/48
79.	John Egon Niels Andersen.....	K	8.6.26		1.12.56	1.4.49	1.7.47	.....	36/49
80.	Svend Emil Svendsen.....	omk	18.7.26		1.4.57	1.4.49	1.8.47	.....	45/49
81.	Jens Sommer Pedersen.....	omk	1.3.22		1.4.57	1.4.49	.....	1.10.47	39/48
82.	Henning Theodor Kröger.....	omk	16.4.24		1.4.57	1.9.49	1.4.46	.....	45/49
83.	Harald Niels Otto Olsen.....	omk	15.7.24		1.6.57	1.9.49	1.4.46	.....	45/49
84.	Viggo Bent Nielsen.....	omk	7.8.24		1.7.57	1.9.49	1.4.46	.....	36/49
85.	Poul Martin Norvin Nilsson.....	K	17.8.24		1.11.57	1.9.49	1.4.46	.....	49/49
86.	Hans Regnar Pless Skyggebjerg.....	omk	21.6.17		1.3.58	1.10.48	1.10.47	1.3.47	43/48
87.	Niels Juel Hansen.....	omk	18.11.23		1.4.58	1.4.49	1.7.47	.....	38/48

<sup>1)</sup> overpostbud II 1.4.46. <sup>2)</sup> overchauffør. <sup>3)</sup> chauffør 1.10.19. <sup>4)</sup> chauffør 1.12.35. <sup>5)</sup> chauffør 1.7.36. <sup>6)</sup> telegrafbud. <sup>7)</sup> chauffør 1.3.41. <sup>8)</sup> u.f.nr. 1.1.—30.6.60. <sup>9)</sup> overpostbud II 1.2.48.



Tjenestemænd	Tjenes- stested	Født	Over- pak- mester	Postbud	Land- postbud	Fag- prøve
<b>Overpakmestre.</b>						
9. Alfred Knudsen	9	16.7.02	1.12.34	1.4.30	.....	42/31
10. Robert Nielsen	13	1.1.04	1.12.35	1.6.28	.....	37/31
11. Sigfred Raee	25	23.9.08	1.4.40 <sup>1)</sup>	1.5.38	1.9.37	40/38
12. Karl Egon Larsen	20	14.2.08	1.3.42	1.6.39	1.4.37	42/38
13. Carl Valdemar Gronemann	11	27.11.13	1.3.43	1.2.40	.....	40/32
14. Niels Christian Søndergaard	2	27.9.13	1.1.44	1.6.39	.....	36/43
14a. Arne Adeltoft	12	21.5.17	1.10.44	1.6.41	.....	46/44
14b. Niels Børge Stochholm	af	15.12.14	1.9.45	1.9.44	.....	42/45
15. Otto Emil Erik Andersen	N	22.3.17	1.7.46	1.4.41	.....	47/45
15a. Gunnar Andersen	K	17.11.19	1.7.46 <sup>2)</sup>	1.12.43	.....	41/46
16. Helge Kurt Leander Johansen	N	22.10.20	1.7.46	1.11.44	.....	38/46
17. Jørgen Busk	omk	6.10.21	1.2.47	1.11.45	.....	41/46
19. Peter Vang Petersen	Brh	5.8.22	1.2.47	1.4.46	.....	38/46
20. Robert Lund	NV	14.10.17	1.2.47	1.5.46	1.2.42	38/45
21. Arne Tang Hansen	7	5.10.22	1.4.47	1.4.46	.....	41/47
23. Børge Klinge Andersen	6	31.1.23	1.4.47	1.4.46	.....	46/47
25. Ib Ludvig Christian Back	2	23.12.20	1.9.47	1.1.45	.....	45/47
31. Erik Bertram Rohdin	omk	27.6.18	1.2.48	1.6.43 <sup>3)</sup>	.....	38/47
32. Harry Mazanti Møller Andersen	30	23.2.19	1.2.48	1.3.43	.....	38/47
33. Arnold Peter Kirkbøl	F	21.10.19	1.2.48	1.11.43	.....	42/47
34. Egon Herluf Madsen	Vby	3.9.21	1.2.48	1.10.45	.....	42/47
36. Ove Rasch	28	11.1.21	1.2.48	1.4.46	.....	41/47
44. Niels Krogsdahl Melballe	9	16.1.19	1.10.48	1.6.43	.....	49/48
45. John Aagaard Hilton	36	29.7.20	1.10.48	1.8.44	.....	47/48
48. Svend Børge Brandt	V	18.8.20	1.10.48	1.3.46	.....	52/48
50. Poul Ingemann Madsen	S	16.12.22	1.10.48	1.4.46	.....	39/48
52a. Poul Andersen	22	15.11.22	1.10.48	1.4.46	.....	40/48
54. Arne Eskemose	3	11.5.23	1.10.48	1.4.46	.....	50/48
60. Hans Arpe Hansen	omk	17.3.18	1.10.48	.....	1.4.42	36/47
63. Jens Ludvig Nørgaard	20	27.1.20	1.4.49	1.1.45	.....	48/48
64. Poul Erling Hansen	10	12.11.21	1.4.49	1.12.45	.....	35/47
65. Verner Vith	S	10.3.25	1.4.49	1.4.46	.....	48/49
67. Henning Andreas Mauritzen	10	8.5.25	1.4.49	1.6.46	.....	41/49
68. Jørgen Johannes Larsen	5	12.9.25	1.4.49	1.10.46	.....	40/49
68a. Svend Kristen Jensen	af	23.10.21	1.4.49	1.11.48	1.11.45	53/47
74. Valdemar Kristian Rødbroc	19	24.7.23	1.4.49	.....	1.12.47	37/48
77. Hans Peter Madsen	29	19.1.25	1.9.49	1.4.46	.....	40/49
80. Karl Gregor Hansen	K	3.7.25	1.9.49	1.11.46	.....	45/49
82. Carlo Sørensen Østergaard	Ø	23.3.24	1.9.49	1.2.47	.....	47/49
84. Erik Reimer Sørensen	omk	25.3.20	1.9.49	1.2.48	.....	40/49
85. Benth Wolff	1	13.3.24	1.9.49	1.3.48	.....	44/49
86. Ole Liljerøth Olsson	K	25.3.27	1.9.49	1.4.48	.....	41/49
87. Svend Larsen	omk	31.8.24	1.9.49	1.8.48	.....	42/49
88. Gunnar Holger Pless Skyggebjerg	K	6.4.22	1.9.49	1.9.48	.....	37/49
90. Kai Arne Hjortkær Nielsen	omk	4.4.24	1.5.50	1.4.46	.....	37/49
94. Ejner Kristen Peter Henriksen	omk	24.4.21	1.5.50	1.4.48	1.12.47	42/49
99. Verner Egon Trangbæk	Ø	8.6.26	1.9.50	1.7.47	.....	43/50
101. Karl Børge Peter Hirshals	omk	25.3.24	1.9.50	1.9.48	.....	41/50
103. Harry Oluf Madsen	K	8.2.20	1.9.50	1.4.49	.....	35/50
104. Birger Roland Hansen	omk	20.5.25	1.9.50	1.7.49	.....	40/50

<sup>1)</sup> u.f.nr. 1.7.50—31.1.51. <sup>2)</sup> pakmesterformand 1.11.50—31.3.54. <sup>3)</sup> overpostbud II 1.4.46.

Tjenestemænd	Tjene- stested	Født	Over- pak- mester	Postbud	Land- postbud	Fag- prøve
<i>(overpakmestre)</i>						
105. Søren Egon Munk.....	omk	1.10.24	1.9.50	1.10.49	.....	46/49
106. Anders Aage Andersen.....	omk	22.12.23	1.6.51	1.4.46	.....	47/50
107. Erik Juul Hansen.....	omk	31.7.23	1.6.51	1.5.47	.....	43/51
108. Knud Frede Jørgensen.....	omk	5.5.26	1.6.51	1.6.47	.....	51/51
109. Max Peter Nielsen.....	omk	8.7.26	1.6.51	1.8.47	.....	43/51
110. Vagn Christian Jensen.....	omk	7.1.27	1.6.51	1.2.48	.....	39/51
111. Per Christian Jensen.....	omk	17.6.25	1.6.51	1.3.48	1.9.46	45/51
113. Jens Harry Jørgensen.....	omk	29.8.27	1.6.51	1.9.48	.....	44/51
114. Poul Kristian Hansen.....	Ly	28.9.22	1.6.51	1.10.48	.....	42/50
115. Robert Eivind Jensen.....	omk	10.10.27	1.6.51	1.11.48	.....	39/51
119. Gudmund Juhl Pedersen.....	omk	7.4.25	1.6.51	.....	1.11.46	46/49
121. Søren Christian Furbo.....	omk	13.6.24	1.6.51	1.6.49	.....	41/51
125. Poul Nordstrøm Ammitzbøll.....	omk	13.2.25	1.6.51	1.1.50	.....	45/51
126. Helmer Henry Nielsen.....	K	18.2.25	1.6.51	1.1.50	.....	40/51
128a. Arne Lytzhøft Østergaard.....	K	12.10.26	1.6.51 <sup>1</sup>	1.12.47	.....	42/51
129. Henning Laurits Gerth Hansen.....	K	1.5.24	1.10.52	1.4.46 <sup>3</sup>	.....	43/52
130. Orla Frode Anker Smollerup Rasmussen.....	omk	1.1.23	1.10.52	1.4.46	.....	39/50
131. Arne Hugo Lyngre Trefeldt.....	omk	8.2.25	1.10.52	1.12.46	.....	42/52
132. Harald Gerhardt Rasmussen.....	K	20.5.23	1.10.52	1.7.48	.....	42/50
133. Flemming Munk.....	K	4.9.25	1.10.52	1.9.48	.....	39/52
134. Anders Erling Tønne Johansen.....	omk	24.11.27	1.10.52	1.12.48	.....	37/52
135. Jens Edvin Henning Hansen.....	omk	31.12.27	1.10.52	1.1.49	.....	35/52
137. Børge Ballvin Jensen.....	omk	11.10.25	1.10.52	1.3.49	.....	43/52
138. Svend Nyborg Christensen.....	omk	6.9.24	1.10.52	1.3.52	1.4.46	39/51
139. Verner Sørensen.....	omk	28.4.26	1.10.52	1.4.49	.....	38/51
140. Carl Christian Gustafson.....	omk	18.3.28	1.10.52	1.6.49	.....	46/52
141. Erik Karlo Christian Petersen.....	omk	15.5.28	1.10.52	1.6.49	.....	43/52
144. Knud Aksel Jensen.....	K	18.9.26	1.10.52	1.1.52	1.10.47	41/51
146. Henry Egon Jensen.....	21	10.3.26	1.10.52	1.5.50	.....	42/52
148. Boris Gammelmark.....	omk	12.5.24	1.10.52	1.7.52	1.4.49	38/51
149. Ole Gert Olsen.....	K	14.3.26	1.10.52	1.12.50	.....	52/52
152. Hans Søren Iversen.....	omk	7.10.24	1.4.53	1.4.47	.....	40/51
153. Otto Milo Nielsen.....	omk	1.1.26	1.10.53	1.1.47 <sup>3</sup>	.....	39/53
155. Ivan Marstrand Petersen.....	omk	19.2.28	1.10.53	1.8.49	1.4.49	41/52
157. Knud Ejner Petersen.....	omk	22.1.29	1.2.54	1.2.50 <sup>4</sup>	.....	47/53
158. Harly Iversen Qvottrup.....	omk	6.11.28	1.2.54	1.12.49	.....	41/53
161. Hans Martin Bagge.....	Ø	22.6.28	1.4.54	1.5.50	.....	46/53
162. Svend Flemming Petersen.....	omk	13.12.27	1.4.54	1.5.50	.....	49/53
164. Børge Verner Jensen.....	omk	11.3.27	1.4.54	1.3.51	.....	40/52
166. Bendt Ole Arndt.....	K	19.11.25	1.4.54	1.5.51	.....	44/52
167. Bent Roos.....	K	9.3.27	1.4.54	1.5.51	.....	44/52
168. Verner Nielsen.....	omk	7.6.26	1.4.54	1.6.51	.....	36/52
170. Harald Pedersen.....	Søb	9.5.27	1.4.54	1.6.51	.....	39/52
171. Poul Lynggaard Buchholtz.....	omk	26.6.26	1.4.54	1.7.51	.....	38/52
172. Christian Søgaard.....	30	18.8.26	1.4.54	1.7.51	.....	43/52
174. Harry Sørensen.....	omk	14.10.28	1.7.54	1.1.53	1.6.50	38/53
176. Verner Schlosser Koch.....	21	9.11.27	1.7.54	1.11.51	.....	39/53
178. Gunnar Lauridsen Madsen.....	K	11.5.27	1.7.54	1.12.51	.....	38/53
179. Jens Bernhard Hemmingsen.....	omk	20.6.20	1.8.54	1.12.51	.....	38/53
181. Karl Marius Madsen.....	omk	18.1.24	1.9.54	1.5.53	1.11.50	42/52
182. Preben Henning Bergqvist.....	omk	24.10.29	1.10.54	1.11.50	.....	46/54
183. Jørgen Olsen.....	omk	13.11.29	1.10.54	1.12.50	.....	43/54

<sup>1</sup>) u.f.nr. 1.11.52—31.10.53. <sup>2</sup>) overpostbud II 1.1.48. <sup>3</sup>) overpostbud II 1.12.50. <sup>4</sup>) overpostbud II 1.4.53.

Tjenestemænd	Tjenes- stested	Født	Over- pak- mester	Postbud	Land- postbud	Fag- prøve
<i>(overpakmestre)</i>						
184. Bent Erik Sørensen	omk	10.7.27	1.10.54	1.3.51	.....	47/54
186. Erik Schmidt	omk	23.4.27	1.10.54	1.1.52	.....	41/54
187. Erik Christian Petersen	omk	22.4.30	1.11.54	1.5.51	.....	43/54
188. Børge Verner Hansen	omk	18.9.26	1.11.54	1.8.52	1.7.51	35/53
191. Martin Valdemar Nielsen	omk	7.11.27	1.11.54	1.5.52	.....	43/53
192. Aage Møller Nielsen	omk	28.9.28	1.11.54	1.5.52	.....	40/53
193. Jens Peter Sørensen	K	2.9.26	1.11.54	1.7.52	.....	46/53
194. Iver Prang	K	30.6.25	1.4.55	1.7.50	.....	39/54
199. Svend Egon Kristensen	aff	24.4.21	1.9.55	1.8.52	.....	38/53
200. Anthon Hansen Jakobsen	K	28.4.28	1.9.55	1.3.54	1.4.51	40/53
200a. Werner Kjeldsen	omk	17.12.26	1.5.55 <sup>1</sup>	1.2.51 <sup>2</sup>	.....	45/52
203. Poul Sørensen	omk	23.12.29	1.4.56	1.1.51	.....	47/55
204. Henning Dvinge Hansen	omk	7.6.30	1.4.56	1.7.51	.....	41/55
205. Ejner Tage Jensen	omk	4.8.27	1.4.56	1.1.52	.....	37/55
206. Jens Preben Moelsby	omk	12.3.31	1.4.56	1.4.52	.....	38/55
207. Jørgen Kjeld Johansen	omk	9.10.28	1.4.56	1.4.52	.....	42/55
208. Vagn Holm	omk	11.8.27	1.4.56	1.5.52	.....	35/55
209. Herluf Christensen	K	5.1.29	1.4.56	1.5.52	.....	42/55
210. Knud Erik Verner Hansen	omk	13.11.28	1.4.56	1.12.52	.....	48/55
211. Børge Arthur Eriksen	K	5.1.28	1.4.56	1.2.53	.....	40/55
212. Ib Bent Carl Christiansen	omk	2.6.30	1.4.56	1.5.51	1.7.51	40/54
214. Tom Madelung Arntzen	omk	17.1.29	1.4.56	1.10.53	.....	50/55
218. Hugo Aage Schack Hansen	omk	11.12.30	1.10.56	1.6.53	.....	38/56
219. Godtfred Sorvad Jensen	omk	6.4.28	1.10.56	1.2.53	.....	45/56
220. Ejner Sabransky	omk	5.6.29	1.10.56	1.2.53	.....	49/56
221. Preben Ingemann Prebendorf	omk	17.4.32	1.10.56	1.5.53	.....	43/56
223. Teddy Møller Andersen	omk	5.2.29	1.4.57	1.12.51	.....	39/56
224. Gerhard Pedersen	K	10.1.28	1.4.57	1.7.52	.....	37/53
225. Max Donald Zobbe	omk	20.8.31	1.4.57	1.8.53	.....	48/56
226. Helge Falk Primdahl	omk	8.12.29	1.4.57	1.4.53	.....	44/55
227. Børge Rasmussen Rene	omk	26.2.29	1.4.57	1.5.53	.....	39/56
228. Sigurd Jepsen	omk	26.3.27	1.4.57	1.1.56	1.1.51	40/54
229. Niels Aage Jensen	omk	20.3.30	1.4.57	1.7.53	.....	47/56
230. Svend Oldenburg Christensen	omk	3.6.29	1.4.57	1.12.53	.....	43/56
231. Børge Overgaard	omk	23.5.31	1.4.57	1.1.54	.....	39/56
232. Karl Johan Vestphal Salomonsen	omk	30.5.30	1.4.57	1.11.54	.....	50/56
233. Aage Verner Nielsen	omk	4.4.30	1.9.57	1.9.51	.....	38/57
234. Ingvar Christiansen	omk	9.6.29	1.9.57	1.3.53	.....	39/57
235. Carl Henning Sortso	omk	14.2.30	1.9.57	1.5.53	.....	38/57
236. Hans Erik Søgaard Kristensen	omk	9.7.28	1.9.57	1.5.57	1.8.49	39/55
241. Harry Riger Kusk	omk	8.1.29	1.12.57	1.1.54	.....	41/57
244. Svend Aage Knudsen	omk	30.6.30	1.2.58 <sup>3</sup>	1.4.53	.....	40/57
245. Niels Peter Jørgensen	omk	31.12.30	1.2.58	1.11.54	.....	47/57
247. Martin Henrik Pedersen	omk	15.7.30	1.4.58	1.12.54	.....	42/56
248. Villy Jeppe Larsen	omk	21.8.31	1.7.58	1.9.54	.....	46/57
249. Hans Køhler Knudsen	omk	25.9.24	1.7.58	1.11.57	1.5.50	41/52
251. Frode Andersen	omk	20.4.30	1.7.58	1.12.54	.....	37/56
252. Knud Markvardsen	omk	29.6.30	1.7.58	1.2.55	.....	49/57
253. Preben Poul Madsen	omk	12.7.31	1.7.58	1.11.55	.....	46/57
254. Frank Hartvig Rasmussen	omk	16.1.31	1.7.58	1.7.57	1.7.54	41/56
255. Johannes Olsen	omk	8.7.31	1.7.58	1.2.56	.....	42/57
258. Svend Aage Hansen	omk	8.11.30	1.12.58	1.11.55	.....	42/58

<sup>1)</sup> u.f.nr. 1.10.58—31.3.59. <sup>2)</sup> u.f.nr. 1.3.—30.11.54. <sup>3)</sup> overpostbud II 1.4.54.

Tjenestemænd	Tjenes- stedet	Født	Over- pak- mester	Postbud	Land- postbud	Fag- prøve
<i>(overpakmestre)</i>						
260. Arno Nyeland Nielsen	omk	26.11.32	1.12.58	1.12.55	.....	43/58
261. Ib Ibsen	omk	25.4.31	1.12.58	1.2.56	.....	44/57
262. Jørgen Asger Nielsen	omk	4.6.31	1.12.58	1.3.56	.....	41/57
264. Svend Lundsgaard	omk	22.8.32	1.12.58	1.6.56	.....	47/58
265. Richard Sørensen	omk	15.12.32	1.12.58	1.6.56	.....	35/58
266. Claus Theodor Wilhelmssen	omk	16.5.31	1.12.58	1.6.56	.....	46/57
267. Henning Peter Ipsen	omk	7.2.31	1.12.58	1.6.56	.....	38/57
268. Mogens Villy Frisdahl Jensen	omk	7.1.32	1.12.58	1.10.56	.....	38/58
268a. Villy Jensen	omk	28.12.31	1.12.58	1.12.56	.....	43/58
271. Viggo Bent Andersen	omk	20.6.32	1.12.58	1.5.57	.....	45/58
272. Richardt Aksel Gori	omk	12.12.30	1.1.60	1.7.53	.....	39/59
273. Niels Erling Pedersen	omk	11.12.33	1.1.60	1.4.56	.....	45/59
274. Hans Nielsen	omk	30.12.34	1.1.60	1.1.56	.....	40/59
275. Villy Nordmand Andersen	afi	23.2.34	1.1.60	1.1.57	.....	43/59
276. Niels Christian Nørgaard	omk	30.8.31	1.1.60	1.3.56	.....	46/59
277. Niels Helge Broberg Christensen	afi	24.4.32	1.1.60	1.3.56	.....	44/59
278. Bernt Hansen	omk	8.7.31	1.1.60	1.4.56	.....	38/59
279. Peter Ajstrup Pedersen	omk	30.11.31	1.1.60	1.5.56	.....	44/58
280. Jens Olav Rasmussen	omk	24.7.31	1.1.60	1.5.56	.....	44/57
283. Knud Jørn Jensen	afi	17.6.33	1.1.60	1.12.56	.....	45/59
284. Peder Risum Mortensen	afi	11.3.34	1.1.60	1.12.56	.....	48/59
285. Poul Erik Gregersen	afi	11.3.33	1.1.60	.....	1.4.54	43/59
286. Henning Albert Nielsen	omk	11.10.32	1.1.60	1.7.57	.....	50/59
287. Aage Monhart Poulsen	omk	30.10.32	1.1.60	1.8.57	.....	38/59
288. Leif Hornemann Jacobsen	omk	15.8.33	1.1.60	1.11.57	.....	44/59
289. Hans Petersen Tøgersen	K	5.2.33	1.1.60	1.11.57	.....	47/59
290. Ejvind Kongsted Strisen	omk	25.2.33	1.1.60	1.11.57	.....	40/59
291. Niels Holger Olsen	afi	16.12.32	1.1.60	1.11.57	.....	39/59
292. Aage Marius Bentsen	omk	20.5.32	1.1.60	1.12.57	.....	53/59
293. Poul Juncker Pedersen	omk	12.1.34	1.1.60	1.5.58	.....	50/59
294. Thorvald Erik Thomsen	omk	11.11.32	1.1.60	1.6.58	.....	42/59
295. Kurt Rasmussen	omk	27.2.34	1.1.60	1.6.58	.....	47/59
296. Erik Eriksen	21	13.1.34	1.1.60	1.8.58	.....	43/59
297. Hans Johan Haslund Jørgensen	omk	8.2.32	1.4.60	1.7.54	.....	35/59
298. Kaj Egon Nielsen	omk	11.6.33	1.4.60	1.12.55	.....	48/59
299. Karl Sterup Sørensen	omk	23.7.33	1.4.60	1.2.56	.....	43/59
300. Niels Engelund Christensen	afi	23.7.35	1.7.60	1.3.58	.....	50/60
301. Villy Pretzmann	afi	29.3.33	1.7.60	1.4.57	.....	45/60
302. Rudy Jan Madsen	afi	3.3.34	1.7.60	1.3.58	.....	46/60
303. Gunnar Madsen	afi	18.1.34	1.7.60	1.5.58	.....	43/60
304. Per Thorkild Dechmann	afi	20.10.34	1.7.60	1.5.58	.....	49/60
305. Christian Hansen Laugesen	afi	17.9.35	1.7.60	1.9.58	.....	42/60
306. Ove Preben Levå	afi	9.8.35	1.7.60	1.9.58	.....	37/60
307. Jacob Elmo Christiansen	afi	8.3.35	1.7.60	1.10.58	.....	42/60
308. Anker Christian Skov	afi	4.6.35	1.7.60	1.12.58	.....	39/60
309. Preben Riisberg	afi	28.3.35	1.7.60	1.5.59	.....	43/60
310. Hans Henrik Harpoth Johannesen	afi	27.8.35	1.7.60	1.5.59	.....	48/60
311. Vagner Christiansen	afi	6.10.32	1.12.60	1.1.56	.....	36/60
312. John Bjerregaard	afi	23.2.35	1.12.60	1.7.56	.....	39/60
313. Hugo Lauridsen	afi	28.2.34	1.12.60	1.2.58	.....	41/60
314. Viggo Jensen Krog	afi	3.3.34	1.12.60	1.5.58	.....	49/60
315. Lenert Georg Jespersen	afi	15.4.34	1.12.60	1.5.58	.....	43/60
316. Knud Eg Hansen	afi	5.11.34	1.12.60	1.2.59	.....	40/60
317. Jens Erling Dam Stabell	afi	8.9.34	1.12.60	1.3.59	.....	37/60



Tjenestemænd	Tjene- stested	Født	Kontor- pak- mester	Over- post- bud I	Overpost- bud II (postpak- mester)	Postbud	Land- postbud
<b>Kontorpakmestre.</b>							
1. Carl Pedersen . . . . .	pakke	10.8.95	1.4.58	1.4.43	1.8.20	1.5.18	
2. Immanuel Julius Jensen . . . . .	ap	5.2.95	1.4.58	1.4.43	1.5.26	1.6.19 <sup>1</sup>	
4. Jakob Laursen . . . . .	Ch	26.5.93	1.4.58	1.4.43	1.9.29	1.5.16	
5. Anders Peter Carl Hansen . . . . .	ap	24.1.96	1.4.58	1.3.44	1.6.26	1.6.19	
6. Ludvig Reinholdt Bernhard Olsen . . . . .	omk	18.2.95	1.4.58	1.4.44	1.5.26	1.6.19 <sup>1</sup>	
7. Johannes Jensen . . . . .	K	7.3.95	1.4.58	1.5.44	1.5.24	1.6.19	
9. Søren Bertelsen Bentsen . . . . .	omk	16.6.95	1.4.58	1.4.45	1.5.28	1.8.19 <sup>2</sup>	
10. Hans Kristian Marius Pedersen . . . . .	omk	11.11.96	1.4.58	1.4.45	1.5.30	1.10.19	
12. Aage Christian August Svendsen . . . . .	S	5.5.98	1.4.58	1.5.45	1.6.41	1.6.19	
13. Carsten Hansen Jürgensen . . . . .	omk	29.9.00	1.4.58	1.8.45	1.12.34	1.4.28	1.9.20 <sup>3</sup>
14. Ejner William Pedersen . . . . .	V	10.12.93	1.4.58	1.9.45	1.5.24	1.5.18	
15. Knud Josef Arnold Peter Stauning . . . . .	K	5.1.95	1.4.58	1.12.45	1.5.28	1.6.19 <sup>4</sup>	
16. Hans Christensen . . . . .	K	27.4.96	1.4.58	1.3.46	1.8.27	1.6.19	
17. Jacob Jensen . . . . .	V	5.9.95	1.4.58	1.4.46	1.11.24	1.5.19	
18. Edvard Rudolf Alø . . . . .	V	4.5.98	1.4.58	1.4.46	1.8.27	1.8.20 <sup>5</sup>	
19. Emil Christian Laurberg . . . . .	omk	16.9.94	1.4.58	1.4.46	1.4.36	1.3.20	
20. Jens Johannes Petersen . . . . .	omk	3.11.95	1.4.58	1.4.46	1.4.36	1.8.20	
21. Niels Juel Villy Hansen . . . . .	pakke	26.12.00	1.4.58	1.4.46	1.10.36	1.5.30	1.6.20 <sup>3</sup>
22. Holger Adolf Roed Thomsen . . . . .	omk	15.5.93	1.4.58	1.4.46	1.1.37	1.5.19	
23. Torvald Larsen . . . . .	omk	27.2.96	1.4.58	1.4.46	1.5.37	1.6.19 <sup>6</sup>	
24. Harry Emil Marius Lindeløv . . . . .	omk	31.7.02	1.4.58	1.4.46	1.7.37	1.4.28	1.11.20 <sup>3</sup>
28. Henry Osvald Kaj Jensen . . . . .	omk	8.10.96	1.4.58	1.4.46	1.4.41	1.5.26	
29. Axel Georg Jeppesen . . . . .	NV	9.4.94	1.4.58	1.4.46	1.6.41	1.6.19 <sup>1</sup>	
31. Harald Valdemar Larsen . . . . .	omk	27.3.97	1.4.58	1.4.46	1.4.44	1.8.20	
32. Erik Frederik Vilhelm Foverskov . . . . .	N	6.5.94	1.4.58	1.1.47	1.4.44	1.9.20 <sup>5</sup>	
33. Adolf Peter Gensmer . . . . .	Ø	7.3.00	1.4.58	1.4.47	1.5.36	1.4.28	1.4.20 <sup>3</sup>
34. Ove Charles Waldemar Falk . . . . .	omk	26.5.94	1.4.58	1.4.47	1.4.44	1.5.30	1.1.21 <sup>3</sup>
35. Harald Ejner Olsen . . . . .	K	23.7.96	1.4.58	1.6.47	1.9.36	1.6.19	
36. Einer Marinus Olsen . . . . .	K	6.11.97	1.4.58	1.8.47	1.5.38	1.2.30	1.4.20 <sup>3</sup>
37. Henry Peder Olsen . . . . .	K	28.1.02	1.4.58	1.4.48	1.5.38	1.2.30	1.4.20 <sup>3</sup>
38. Oluf Vilhelm Jørgensen Wandsøe . . . . .	K	30.5.97	1.4.58	1.4.48	1.5.38	1.8.20 <sup>5</sup>	
39. Axel Alfred Christian Olsen . . . . .	K	8.4.97	1.4.58	1.4.48	1.7.40	1.5.30	1.6.20 <sup>3</sup>
40. Kaj Hansen . . . . .	K	24.6.94	1.4.58	1.4.48	1.7.40	1.5.26	
41. Niels Jensen Jacobsen . . . . .	Brh	21.12.98	1.4.58	1.4.48	1.4.46	1.6.19 <sup>2</sup>	
42. Sophus Peder Larsen . . . . .	K	20.11.98	1.4.58	1.4.49	1.6.43	1.8.19 <sup>2</sup>	
43. Axel Eivind Johannes Jørgensen . . . . .	Hl	20.3.03	1.4.58	1.4.49	1.9.44	1.6.28	
44. Allan Erik Vilhelm Jensen . . . . .	Van	21.4.12	1.4.58	1.4.49	1.4.45	1.4.38	
45. Gottlob Frederik Mathe . . . . .	told	27.3.96	1.4.58	1.10.49	1.4.46	1.5.20	
46. Emil Harald Arnold Nissen . . . . .	F	27.10.96	1.4.58	1.4.50	1.10.37	1.4.28	1.8.20 <sup>3</sup>
47. Tage Herluf Poulsen . . . . .	Ø	29.3.15	1.4.58	1.9.51	1.4.46	1.8.40	
48. Vilhelm Julius Friis Bille . . . . .	Ly	10.5.13	1.4.58	1.4.55	1.4.46	1.6.38	
49. Frederik Vilhelm August Holm . . . . .	omk	29.3.00	1.11.58	1.8.47	1.4.46	1.5.26	1.3.23 <sup>7</sup>
51. Svend Aage Anders Gertz Jensen . . . . .	Søb	2.4.20	1.12.58	.....	1.4.50	1.5.44	

<sup>1)</sup> ude af postv. 1.6.21—30.4.23°. <sup>2)</sup> ude af postv. 1.6.21—30.4.24°. <sup>3)</sup> telegrafbud. <sup>4)</sup> ude af postv. 1.6.21—30.4.22°. <sup>5)</sup> ude af postv. 1.5.21—30.4.25°. <sup>6)</sup> ude af postv. 1.6.21—31.12.23°. <sup>7)</sup> ude af postv. 1.7.24—30.4.25.

Tjenestemænd	Tjenestested	Født	I nuværende stilling	Overpostbud I	Overpostbud II (postpakmester)	Postbud	Landpostbud
<i>(kontorpakmestre)</i>							
53. Hakon Poul Gertsen.....	omk	23.8.17	1.2.59	1.4.49	1.4.47	1.9.41	
54. Niels Peder Pedersen.....	ap	22.7.98	1.4.59	1.4.44	1.2.35	1.6.19	
55. Carl Franz Hansen.....	K	12.8.94	1.4.59	1.4.47	1.8.35	1.5.25	1.10.22
56. Ove Starinsky von der Recke Beckmann.....	omk	5.10.16	1.4.59	1.2.50	1.4.47	1.1.42	
57. Carl Albert Frederik Mathiesen.....	omk	22.7.00	1.9.59	1.2.52	1.9.47	1.5.30	1.4.20 <sup>1</sup>
58. Kristian Rikard Larsen.....	K	25.10.96	1.11.59	1.4.47	1.8.32	1.5.27	
59. Richard Marius Larsen.....	Vby	12.2.96	1.4.60	1.12.46	1.5.37	1.5.26	
60. Hans Andersen Hansen.....	V	24.2.96	1.4.60	1.4.47	1.11.33	1.12.19	1.6.19 <sup>2</sup>
61. Svend Rikard Andersen.....	told	15.5.06	1.4.60	1.4.51	1.4.46	1.4.43	1.2.33
62. Frits Overgaard Jensen.....	omk	28.9.21	1.4.60	1.2.52	1.3.48	1.10.45	
<b>Overmontør.</b>							
1. Jens Fritz Bøjesen Mikkelsen.....	kørs	1.3.96	1.4.54 <sup>3</sup>			1.8.19	1.12.17
<b>Overpostbude i brevomdelingen.</b>							
3. Johannes Ejnar Madsen Andersen, R.*.....	K	9.11.92		1.2.39	.....	1.5.18	
7. Haldur Asbjørn Theilbøll.....	N	21.7.93		1.2.40	.....	1.5.18	
8. Gerhard Julius Victor Anders Andersen.....	K	12.8.95		1.4.40	.....	1.5.18	
9. Axel Jens Heinrich Sønderkov.....	F	18.1.96		1.5.40	.....	1.7.18	
11. Johan Vilhelm Nielsen.....	afi	6.5.96		1.12.40	.....	1.2.30	1.4.19 <sup>1</sup>
12. Svend Christian Nielsen.....	S	7.10.96		1.2.41	.....	1.4.28	1.4.19 <sup>1</sup>
14. Erik Theodor Havsted, R.*.....	V	5.3.96		1.5.41	.....	1.5.19	
15. Marius Andreas Danielsen Bang.....	K	21.12.92		1.5.41	.....	1.5.19	
16. Herman Christian Filippson.....	S	13.9.93		1.6.41	.....	1.5.19	
18. Peter Ejner Holst Harald Olsen.....	K	6.9.95		1.7.41	.....	1.5.19	
19. Rasmus Kristian Larsen.....	Ø	4.4.94		1.10.41	.....	1.5.19	
20. Henry Charles Christensen.....	Van	7.3.94		1.12.41	.....	1.5.19	
21. Peder Pedersen.....	HI	6.11.92		1.1.42	.....	1.5.19	
22. Kaj Kristian Friis.....	K	24.2.96		1.3.42	.....	1.5.19	
23. Axel Georg Peter Jensen.....	V	16.2.97		1.3.42	.....	1.5.19	
24. Aage Emil Oluf Olsen.....	K	3.2.96		1.5.42	.....	1.8.32 <sup>4</sup>	
27. Niels Peter Olaf Nielsen.....	K	19.7.96		1.5.42	.....	1.5.19	
28. Berthel Dusinius Simonsen.....	K	23.3.95		1.6.42	.....	1.6.19	
29. Svend Emanuel Møller.....	K	27.1.95		1.9.42	.....	1.6.19	
30. Christian Johnsen.....	K	2.5.96		1.11.42	.....	1.6.19	
31. Poul Frithjof Simonsen.....	V	30.4.96		1.1.43	.....	1.6.19	
32. Peter Dahlstrøm.....	NV	8.1.95		1.2.43	.....	1.6.19	
33a. Axel Emil Helmersen.....	K	15.8.97		1.4.43	1.10.24 <sup>5</sup>	1.7.19	1.11.18 <sup>6</sup>
34. Olaf Emil Johannes Hemmingsen.....	K	16.10.96		1.4.43	.....	1.6.19	
36. Hans Villiam Nielsen.....	Ø	10.2.95		1.5.43	.....	1.6.19 <sup>7</sup>	
37. Lars Peter Larsen.....	K	27.4.96		1.5.43	.....	1.6.19 <sup>7</sup>	
38. Villiam Martin Callesen.....	V	2.3.96		1.8.43	.....	1.6.19 <sup>7</sup>	
40. Einer Albert Jensen.....	K	5.4.96		1.9.43	.....	1.6.19 <sup>7</sup>	
41. Oluf Vilhelm Rasmussen.....	F	13.6.96		1.12.43	.....	1.6.19	
42. Carl Axel Pedersen.....	K	11.7.96		1.1.44	.....	1.6.19	

<sup>1</sup>) telegrafbud. <sup>2</sup>) hjælpepostbud. <sup>3</sup>) montør I 1.4.45, montør II 1.4.43, chauffør 1.9.30. <sup>4</sup>) telegrafbud 1.4.19, kontorbud 1.11.20.  
<sup>5</sup>) chauffør 1.10.19. <sup>6</sup>) postillon. <sup>7</sup>) ude af postv. 1.6.21—30.4.22<sup>o</sup>.

Tjenestemænd	Tjene- stested	Født	Over- post- bud I	Over- postbud II (postpak- mester)	Postbud	Land- postbud
<i>(overpostbude i brevomdelingen)</i>						
43. Knud Olaf Arthur Knudsen	Brh	19.7.97	1.2.44	.....	1.6.19	
45. Svend Aage Larsen	K	20.7.95	1.2.44	.....	1.6.19 <sup>1</sup>	
46. Oscar Ejnar Sørensen	Vby	5.3.96	1.3.44	.....	1.6.19 <sup>2</sup>	
47. Axel Vilhelm Hansen	Ø	13.3.96	1.3.44	.....	1.6.19	
48. Axel Frederik Larsen	K	20.4.95	1.4.44 <sup>3</sup>	.....	1.6.19 <sup>2</sup>	
49. Alfred Ægidius Nielsen	F	1.9.93	1.4.44	.....	1.6.19 <sup>2</sup>	
50. Einar Reinholdt Hansen	Brh	24.1.96	1.4.44	.....	1.6.19	
51. Richard Sigvald Carl Sørensen	K	3.10.97	1.4.44	.....	1.6.19	
52. Aage Larsen	K	5.4.98	1.4.44	.....	1.6.19 <sup>4</sup>	
53. Mads Georg Steengaard	Ø	19.12.94	1.4.44	.....	1.6.19	
54. Jens Peter Laurits Jensen	F	10.1.95	1.4.44	.....	1.6.19 <sup>2</sup>	
55. Hans Emil Olsen	Vby	19.5.96	1.4.44	.....	1.6.19 <sup>2</sup>	
57. Peter Heinrich Nielsen, R.*	V	12.3.97	1.4.44	.....	1.6.19 <sup>2</sup>	
59. Vilhelm Hans Andersen	N	16.6.93	1.4.44	.....	1.6.19 <sup>2</sup>	
60. Johannes Eggertsen	NV	20.12.95	1.8.44	.....	1.6.19 <sup>5</sup>	
61. Peter Emil Aage Madsen	K	25.11.95	1.11.44	.....	1.6.19 <sup>2</sup>	
63. Niels Peter Olsen	Ø	10.8.94	1.4.45	.....	1.6.19 <sup>6</sup>	
64. Jens Vilhelm Jensen	Søb	23.2.94	1.4.45	.....	1.6.19 <sup>5</sup>	
65. Georg Stephan Jørgensen	V	31.5.95	1.4.45	.....	1.6.19 <sup>5</sup>	
67. Charles Andreas Ditlev Wedel	K	11.11.96	1.4.45	.....	1.6.19 <sup>5</sup>	
68. Hans Peter Hansen	V	24.2.98	1.4.45	.....	1.6.19	
70. Hans Marius Jensen	S	30.9.96	1.4.45	.....	1.6.19 <sup>7</sup>	
71. Hans Tønnes Eriksen	N	5.12.97	1.4.45	.....	1.6.19 <sup>7</sup>	
72. Karl Emil Wöhler	Ø	1.2.98	1.4.45	.....	1.6.19 <sup>7</sup>	
73. Karl Marius Hansen	Søb	30.11.95	1.4.45	.....	1.6.19	
75. Carl Valdemar Hansen	NV	18.8.96	1.5.45	.....	1.6.19 <sup>7</sup>	
78. Alva Martin Petersen	Ø	14.1.95	1.7.45	.....	1.6.19 <sup>7</sup>	
82. Aage Vilhelm Hansen	HI	4.10.96	1.8.45	.....	1.6.19 <sup>8</sup>	
83. Axel Oscar Edwin Christensen	V	25.12.96	1.9.45	.....	1.6.19 <sup>7</sup>	
84. Alfred Emil Julin	K	7.11.95	1.9.45	.....	1.6.19 <sup>9</sup>	
85. Søren Johannes Falkenberg-Nielsen	N	2.2.95	1.4.45 <sup>10</sup>	.....	1.2.19	
86. Edvard Emil Johannesen	K	7.9.97	1.11.45	.....	1.6.19	
87. Peter Gregor Olsen	S	12.8.94	1.11.45	.....	1.6.19	
88. Emil Thorvald August Hansen	F	13.1.96	1.4.46	.....	1.6.19 <sup>11</sup>	
89. Holger Andreas Vilhelmsen	V	29.11.00	1.4.46	.....	1.5.30	1.4.20 <sup>12</sup>
90. Christian Ingemand Larsen	K	31.8.95	1.4.46	.....	1.6.19 <sup>13</sup>	
92. Frederik Charles Johansen	S	31.8.95	1.4.46	.....	1.6.19	
93. Alfred Edvard Nielsen	K	14.5.98	1.4.46	.....	1.6.19 <sup>13</sup>	
94. Karl Ejnar Edvin Svendsen	V	25.4.95	1.4.46	.....	1.6.19 <sup>13</sup>	
95. Karl Edvard Quistgaard	N	9.1.96	1.4.46	.....	1.6.19 <sup>13</sup>	
96. Evald Olinius Rasmus Dahl Olsen	Van	23.11.98	1.4.46	.....	1.2.30	1.6.19 <sup>12</sup>
97. Einer Friis	K	30.10.96	1.8.46	1.4.46	1.2.30	1.6.19 <sup>12</sup>
98. Lauritz Peter Olsen	K	8.1.99	1.8.46	1.4.46	1.4.28	1.6.19 <sup>12</sup>
99. Hjalmar Peter Bernhard Jensen	P	29.11.96	1.8.46	1.4.46	1.7.19 <sup>13</sup>	
100. Niels Knud Aage Petersen	K	22.8.95	1.8.46	1.4.46	1.7.19	
101. Jens Kristian Marius Larsen	K	25.11.96	1.8.46	1.4.46	1.8.19	
102. Kristian Valdemar Svendsen	Vby	6.10.97	1.9.46	1.4.46	1.8.19 <sup>13</sup>	
104. Hans Peter Petersen	K	12.9.96	1.12.46	1.4.46	1.8.19 <sup>13</sup>	
105. Hans Sørensen	S	26.12.95	1.1.47	1.4.46	1.10.19 <sup>13</sup>	

<sup>1</sup>) ude af postv. 1.6.21—31.10.21<sup>o</sup>, landpostbud 1.11.21—30.4.22. <sup>2</sup>) ude af postv. 1.6.21—30.4.22<sup>o</sup>. <sup>3</sup>) postpakmester 1.5.28. <sup>4</sup>) ude af postv. 1.6.21—30.4.22<sup>o</sup>, postpakmester 1.4.36—30.6.39. <sup>5</sup>) ude af postv. 1.6.21—30.6.22<sup>o</sup>. <sup>6</sup>) ude af postv. 1.6.—31.12.24<sup>o</sup>. <sup>7</sup>) ude af postv. 1.6.21—30.4.23<sup>o</sup>. <sup>8</sup>) ude af postv. 1.6.21—29.2.24<sup>o</sup>. <sup>9</sup>) postpakmester 1.5.24—30.9.25. <sup>10</sup>) overpostbud II 1.9.47—31.3.48. <sup>11</sup>) ude af postv. 1.6.21—31.1.24<sup>o</sup>. <sup>12</sup>) telegrafbud. <sup>13</sup>) ude af postv. 1.6.21—30.4.24<sup>o</sup>.

Tjenestemænd	Tjenestested	Født	Overpostbud I	Overpostbud II (postpakmester)	Postbud	Landpostbud
<i>(overpostbude i brevomdelingen)</i>						
106. Anton Karl Svendsen	F	3.11.96	1.1.47	1.4.46	1.10.19 <sup>1</sup>	
108. Anker Leonhardt Marinus Ilbæk	N	3.11.02	1.4.47	1.4.43	1.1.35	
113. Edvin Christian Billgren	V	8.9.97	1.4.47	1.4.46	1.6.29	1.4.20 <sup>2</sup>
114. Jens Kristian Nordesgaard	V	7.5.98	1.4.47	1.4.46	1.2.30	1.4.20 <sup>2</sup>
115. Jens August Petersen Silberg	V	12.8.00	1.4.47	1.4.46	1.5.30	1.4.20 <sup>2</sup>
116. Carl Frederik Ulstrup	K	19.9.97	1.5.47	1.4.46	1.2.30	1.4.20 <sup>2</sup>
118. Carl Frithjof Olsen	Vby	9.8.98	1.7.47	1.4.46	1.4.28	1.4.20 <sup>2</sup>
119. Laurits Christian Rasmussen	V	2.7.99	1.8.47	1.4.46	1.4.28	1.4.20 <sup>2</sup>
120. Aage Davidsen	F	10.4.00	1.8.47	1.4.46	1.2.30	1.4.20 <sup>2</sup>
121. Halvor Peter Christian Hansen	Ø	24.12.99	1.9.47	1.4.46	1.2.30	1.4.20 <sup>2</sup>
122. Gerhardt Niels Frederik Hoffmann	Ly	25.11.99	1.10.47	1.2.39	1.12.34	1.11.31
123. Svend Aage Hagen	Ø	19.4.01	1.11.47	1.4.46	1.4.28	1.4.20 <sup>2</sup>
124. Oscar Thorkild Kjøller	N	12.11.00	1.11.47	1.4.46	1.5.30	1.4.20 <sup>2</sup>
125. Jens Immanuel Petersen	F	26.8.00	1.11.47	1.4.46	1.4.28	1.4.20 <sup>2</sup>
126. Svend Aage Nielsen	Ø	12.9.00	1.12.47	1.4.46	1.5.30	1.4.20 <sup>2</sup>
127. Ernst Emil Larsen	K	1.4.02	1.12.47	1.4.46	1.4.28	1.4.20 <sup>2</sup>
128. Carl Alfred Bendtsen	F	5.8.00	1.1.48	1.4.46	1.5.30	1.4.20 <sup>2</sup>
129. Niels Peter Alfred Rasmussen	V	4.3.02	1.1.48	1.4.46	1.5.30	1.4.20 <sup>2</sup>
130. Robert Axel Vilhelm Claudius Hansen	K	11.1.99	1.1.48	1.4.46	1.5.30	1.4.20 <sup>2</sup>
131. Aage Sofus Olsen	N	24.8.99	1.2.48	1.4.46	1.5.30	1.4.20 <sup>2</sup>
132. Sven Aage Hansen	K	19.1.98	1.2.48	1.4.46	1.5.30	1.4.20 <sup>2</sup>
133. Jens Peter Jensen	V	13.4.96	1.2.48	1.4.46	1.5.20	1.5.19
135. Kaj Ejnar Andersen	V	27.4.99	1.2.48	1.4.46	1.5.20 <sup>3</sup>	
137. Albert Hugo Christiansen	K	12.9.96	1.4.48	1.4.46	1.5.30	1.5.20 <sup>2</sup>
142. Georg Alfred Boderskov	N	23.10.99	1.2.49	1.4.46	1.5.30	1.4.20 <sup>2</sup>
147. Carl Frederik Nielsen	V	28.6.96	1.4.49	1.4.46	1.8.20 <sup>4</sup>	
149. Rasmus Rasmussen Mose	Vby	31.1.97	1.4.49	1.4.46	1.8.20 <sup>5</sup>	
150. Ejnar Peter Nielsen	K	7.6.97	1.4.49	1.4.46	1.8.20	
151. Reinhold Arnold Peter Andersen	N	5.12.97	1.4.49	1.4.46	1.8.20 <sup>4</sup>	
154. Alex Thorsteinsson	K	8.8.95	1.4.49	1.1.47	1.8.20 <sup>4</sup>	
156. Viktor Emanuel Louis Stilling	K	14.6.98	1.8.49	1.4.46	1.5.30	1.9.20 <sup>2</sup>
157. Niels Marius Pedersen Bødker	K	23.4.97	1.9.49	1.4.46	1.6.29	1.10.20 <sup>2</sup>
159. Johan Frederik Laurits Christiansen	K	3.12.98	1.11.49	1.4.46	1.4.28	1.1.21 <sup>2</sup>
160. Hans Henrik Jensen	K	16.10.95	1.2.50	1.4.46	1.6.19 <sup>6</sup>	
161. Charles Marinus Nielsen	Van	3.1.98	1.2.50	1.4.46	1.4.28	1.10.20 <sup>2</sup>
162. Axel Valentin Andersen	F	16.4.98	1.2.50	1.4.46	1.5.30	1.11.20 <sup>2</sup>
163. Laurits Christian Simonsen	NV	21.7.98	1.2.50	1.4.46	1.4.28	1.11.20 <sup>2</sup>
164. Arthur Sørensen	V	3.11.00	1.2.50	1.4.46	1.5.30	1.12.20 <sup>2</sup>
165. Svend Emil Olsen	V	25.7.99	1.3.50	1.4.46	1.5.30	1.1.21 <sup>2</sup>
166. Villy Georg Christiansen	V	3.2.98	1.3.50	1.4.46	1.4.28	1.1.21 <sup>2</sup>
167. Frode Flies	NV	22.9.96	1.3.50	1.4.46	1.5.26	
169. Emil Adolf Meyer	K	10.11.93	1.4.50	1.4.46	1.5.19 <sup>7</sup>	
170. Niels Marinus Nielsen	K	7.9.94	1.4.50	1.4.46	1.5.25	1.1.24
171. Kristian Jakob Andersen	K	5.4.97	1.4.50	1.4.46	1.5.26	1.9.23
173. Erik Tiigel Bisgaard	K	31.3.98	1.4.50	1.4.46	1.11.29	1.8.19
175. Carl Kiliim Pedersen	K	11.6.96	1.7.50	1.4.46	1.5.26	
176. Edward Marcellinus Nielsen	V	24.6.96	1.7.50	1.4.46	1.5.26	
177. Peter Orla Axel Evald Hansen	K	17.2.97	1.9.50	1.4.46	1.5.26	
178. Svend Ulrik Madsen	Gj	24.1.00	1.9.50	1.4.46	1.7.35	
179. Ejner Hartig	K	13.1.03	1.9.50	1.4.46	1.7.35	
180. Niels Christian Jensen	V	13.1.97	1.10.50	1.4.46	1.5.26	

<sup>1</sup>) ude af postv. 1.6.21—30.4.24°. <sup>2</sup>) telegrafbud. <sup>3</sup>) ude af postv. 1.5.21—30.4.24°. <sup>4</sup>) ude af postv. 1.5.21—30.4.25°. <sup>5</sup>) ude af postv. 1.5.21—30.4.22°, landpostbud 1.5.22—30.4.25°. <sup>6</sup>) ude af postv. 1.6.21—30.4.23°. <sup>7</sup>) landpostbud 1.12.26—30.4.29.



Tjenestemand	Tjenestested	Født	Overpostbud I	Overpostbud II (postpakmester)	Postbud	Landpostbud
<i>(overpostbude i brevomdelingen)</i>						
181. Karl Axel Jensen	K	14.8.97	1.10.50	1.4.46	1.7.26	
182. Peter Julius Madsen	afI	25.12.98	1.10.50	1.4.46	1.5.27	
184. Ervin Schmidt	K	12.12.95	1.11.50	1.4.46	1.5.27	
185. Tage Alex Bohne	K	12.10.04	1.12.50	1.4.46	1.10.31	1.11.29
186. Hans Ernst Rasmussen	V	18.7.05	1.12.50	1.4.46	1.4.32	
187. Hans Vilhelm Clemensen	V	29.5.05	1.1.51	1.4.46	1.4.34	
188. Axel Olaf August Kastrup	V	13.8.02	1.2.51	1.4.46	1.1.35	
189. Svend Bauer	afI	14.5.06	1.2.51	1.4.46	1.7.35	
190. Carl Bernhard Peter Ildved	S	13.6.05	1.2.51	1.4.46	1.4.36	
191. William Adolf Jensen	Ø	25.11.12	1.2.51	1.4.46	1.12.36	
192. Edvard Johannes Christensen	Ø	18.10.13	1.2.51	1.4.46	1.11.37	
193. Ejnar Emil Christiansen	Vby	23.1.01	1.2.51	1.4.46	1.4.43	1.7.26
194. Hans Viggo Pihl	K	11.5.10	1.3.51	1.4.46	1.8.37	
195. Werner Kajander Christensen	Hl	3.2.14	1.3.51	1.4.46	1.3.38	
196. Daniel Kristian Møller	F	8.8.93	1.4.51	1.4.46	1.5.27	
197. Reinhold Gottlieb Alex Larsen	Ksa	11.12.09	1.4.51	1.4.46	1.9.37	
197a. Ernst Milo Immanuel Nielsen	V	4.2.01	1.4.51	1.4.46	1.1.44	1.11.29
198. Svend Aage Jensen	Ly	5.12.05	1.6.51	1.4.46	1.12.34	1.11.29
199. Niels Aage Bokelund	Brh	16.9.13	1.6.51	1.4.46	1.10.37	
200. Johan Daniel Jensen	Hl	6.8.09	1.7.51	1.4.46	1.2.35	
202. Otto Olsen Dose	K	26.1.13	1.10.51	1.4.46	1.1.38	
203. Ingowilhelm Mathé	K	23.6.98	1.10.51	1.4.46	1.4.38	
204. Arnold Kristian Andersen	Brh	15.12.98	1.11.51	1.4.46	1.4.38	
205. Poul Peter Poulsen	K	17.5.00	1.11.51	1.4.46	1.4.38	
206. Kai Wilhelm Malm-Nielsen	K	20.10.00	1.11.51	1.4.46	1.4.38	
207. Svend Aage Frederik Wilhelm Christensen	K	25.12.99	1.2.52	1.4.46	1.4.38	
208. Svend Ingerslev	V	28.1.01	1.2.52	1.4.46	1.4.38	
209. Albert Vilhelm Pedersen	Vby	12.8.04	1.2.52	1.4.46	1.4.38	
210. Svend Aage Øberg	V	13.2.05	1.2.52	1.4.46	1.4.38	
211. Otto Carl Johan Mønsted	K	30.7.13	1.3.52	1.12.45	1.4.38	
212. Martin Valdemar Estrup Schmit	K	23.3.06	1.3.52	1.4.46	1.4.38	
213. Villy Frede Johan Sunesson	K	3.4.06	1.3.52	1.4.46	1.4.38	
215. Kaj Møller	V	11.4.08	1.3.52	1.4.46	1.4.38	
216. Ove Axel Nielsen	V	21.4.04	1.3.52	1.4.46	1.4.43	1.1.30
217. Jens Christian Petersen	Ksa	16.3.13	1.4.52	1.4.46	1.9.37	
218. Niels Martin Pedersen	Hé	28.11.95	1.4.52	1.4.49	1.10.48	1.5.20
219. Axel Gotfred Ebert	V	29.1.10	1.6.52	1.4.46	1.4.38	
220. Folke Emil Ulrik Kragerup	K	9.6.10	1.6.52	1.4.46	1.4.38	
221. Harry Veiling Christensen	K	12.6.10	1.8.52	1.4.46	1.4.38	
222. Henry Kronhoff Hansen	K	11.5.12	1.8.52	1.4.46	1.4.38	
223. Kaj Daniel Phillipsen	K	4.6.12	1.8.52	1.4.46	1.4.38	
223a. Walther Grandjean-Rasmussen	K	13.8.18	1.8.52	1.12.48	1.9.42	
224. Linus Osvaldus Domenico Rigelsen	Ly	4.8.09	1.9.52	1.4.46	1.8.35	
225. Ejgil Georg Winberg	K	31.10.12	1.11.52	1.4.46	1.4.38	
226. Egon Alfred Axel Lyksborg	K	2.11.12	1.11.52	1.4.46	1.4.38	
227. Jakob Helmuth Holm Frederiksen	V	20.12.12	1.2.53	1.4.46	1.4.38	
228. Kaj Stephensen	V	31.12.12	1.2.53	1.4.46	1.4.38	
229. Harry Erland Bellstrøm	V	14.4.14	1.2.53	1.4.46	1.5.38	
230. Kaj Leopold Rasmussen	V	20.5.05	1.2.53	1.4.46	1.5.38	
231. Rasmus Christian Karl Schmidt	N	8.1.99	1.3.53	1.4.46	1.9.38	
232. Georg Olaj Alex Parbst	K	21.10.14	1.3.53	1.4.46	1.11.38	
233. Henry Vilhelm Sørensen	K	29.1.14	1.3.53	1.4.46	1.11.38	
234. Erik Anton Jensen	K	9.1.15	1.3.53	1.4.46	1.2.39	
235. Rudolf Vilhelm Hollensted Miene	K	2.2.15	1.3.53	1.4.46	1.3.39	

Tjenestemænd	Tjene- stedet	Født	Over- post- bud I	Over- post- bud II	Postbud	Land- postbud
<i>(overpostbude i brevomdelingen)</i>						
236. Gunnar Christian Larsen	N	1.3.15	1.4.53	1.4.46	1.3.39	
237. Werner Martin Kjærsgaard	Ø	9.2.15	1.4.53	1.4.46	1.3.39	
238. Børge Aksel Gerhard Zangenberg	K	21.3.15	1.5.53	1.4.46	1.4.39	
239. Peter Anders Thorbjørn Petersen	K	3.3.15	1.5.53	1.4.46	1.4.39	
240. Alfred Eivind Rasmussen	K	24.4.15	1.5.53	1.4.46	1.5.39	
241. Georg Gunnar Emanuel Petersen	Hl	25.10.14	1.5.53	1.4.46	1.5.39	
242. Henning Eichstedt Bülow	Ksa	30.6.15	1.5.53	1.4.46	1.7.39	
243. Jens Otto Vilhelm Petersen	Ø	13.6.03	1.7.53	1.4.46	1.4.38	
244. Alfred Eigil Rasmussen	K	31.12.14	1.7.53	1.4.46	1.8.39	
245. Helmuth Sigurd Marinus Sørensen	K	22.10.14	1.7.53	1.4.46	1.8.39	
246. Svend Aage Skarrild	Hl	8.3.11	1.7.53	1.4.46	1.2.40	
247. Knud Alfred Hansen	V	14.8.15	1.8.53	1.4.46	1.9.39	
248. Helge Edgar Coster	Ø	18.12.15	1.8.53	1.4.46	1.1.40	
249. Eiler Jørgen Julius Petersen	K	12.1.16	1.8.53	1.4.46	1.2.40	
250. Henry Bernhard Thorvald Ørbo	K	26.4.00	1.8.53	1.4.46	1.2.40	
251. Heinrich Franz Schmigalle	V	29.11.04	1.8.53	1.4.46	1.2.40	
252. Anders Bjerg Jensen	V	22.4.09	1.8.53	1.4.46	1.4.43	1.11.35
253. Alfred Nielsen Timmermann	V	26.12.10	1.9.53	1.4.46	1.2.40	
254. Tage Ekstrøm Larsen	V	21.6.11	1.9.53	1.4.46	1.2.40	
255. Svend Erik Vedel Jørgensen	K	7.9.11	1.10.53	1.4.46	1.2.40	
256. Kurt Henrik Malmqvist	K	12.7.12	1.10.53	1.4.46	1.2.40	
258. Knud Rosenberg Jørgensen	K	1.4.14	1.12.53	1.4.46	1.2.40	
259. Axel Jacob Jacobsen	S	3.5.14	1.2.54	1.4.46	1.2.40	
260. Jens Birger Egon Christensen	K	27.6.14	1.2.54	1.4.46	1.2.40	
261. Leon Egede Crillesen	K	18.7.14	1.2.54	1.4.46	1.2.40	
262. John Børge Frandsen	K	20.5.15	1.2.54	1.4.46	1.2.40	
263. Louis Alfred Nilsson	SV	24.1.16	1.3.54	1.4.46	1.2.40	
264. Hans Christian Larsen	K	2.2.16	1.3.54	1.4.46	1.3.40	
265. Villy Einer Olsen	K	8.3.16	1.4.54	1.4.46	1.4.40	
266. Henning Schandel Petersen	K	18.4.16	1.4.54	1.4.46	1.5.40	
267. Karl Emil Negithon Larsen	K	10.11.16	1.4.54	1.4.46	1.12.40	
268. Jørgen Gaarde-Nissen	K	28.2.17	1.4.54	1.4.46	1.3.41	
269. Karl Max Hansen	V	3.7.12	1.5.54	1.4.46	1.2.40	
270. Børge Henry Barming	K	5.4.17	1.6.54	1.4.46	1.5.41	
271. Leif Ring Jensen	K	14.3.18	1.7.54	1.4.46	1.4.42	
272. Erik Sander Sørensen	K	9.7.18	1.7.54	1.4.46	1.8.42	
273. Axel Wochner	F	12.4.08	1.7.54	1.4.46	1.4.43	1.6.37
274. Karl Arnold Larsen	K	4.1.17	1.7.54	1.4.46	1.4.43	1.2.41
275. Carl Larsen	V	26.8.06	1.7.54	1.4.46	1.4.44	1.7.40
276. Karl Peter Kronhoff Hansen	K	3.4.16	1.9.54	1.4.46	1.4.43	1.5.40
277. Erik Jørgen Vinzent Jørgensen	K	25.4.18	1.9.54	1.3.48	1.5.42	
278. Søren Viggo Nielsen	Hl	8.12.16	1.10.54	1.3.48	1.1.41	
279. Olaf Henrik Andreas Jensen	K	7.10.17	1.11.54	1.11.48	1.11.41 <sup>1)</sup>	
280. Preben Scheef Sørensen	Gj	10.2.18	1.12.54	1.3.48	1.3.42	
281. Frederik Aleksander Jørgensen	V	16.3.10	1.1.55	1.4.46	1.4.44	1.7.40
282. Victor Mattesen Juhl	V	15.5.02	1.1.55	1.1.47	1.10.28	1.6.20 <sup>2)</sup>
283. Alfred Rasmus Jørgensen	K	26.3.11	1.1.55	1.1.47	1.2.40	
284. Egon Fredy Munkeboe Jensen	F	10.4.16	1.2.55	1.1.47	1.5.40	
285. Erik Børge Andersen	Ø	12.5.17	1.2.55	1.1.47	1.6.41	
286. Kaj Emanuel Langner	K	23.6.17	1.2.55	1.1.47	1.7.41	
287. Povl Erik Jørgensen	V	26.6.17	1.2.55	1.1.47	1.7.41	
288. Hans Peter Bregendahl	V	19.9.16	1.4.54 <sup>3)</sup>	1.4.46	1.10.40	

<sup>1)</sup> chauffør 1.9.46—31.10.48. <sup>2)</sup> telegrafbud. <sup>3)</sup> u.f.nr. 1.11.54—30.9.55.

Tjenestemænd	Tjene- stested	Født	Over- post- bud I	Over- post- bud II	Postbud	Land- postbud
<i>(overpostbude i brevomdelingen)</i>						
289. Poul Frede Frederiksen . . . . .	F	24.7.17	1.3.55	1.1.47	1.8.41	
290. Hans Christian Urban Nielsen . . . . .	V	20.7.17	1.4.55	1.1.47	1.8.41	
291. Erik Folmer Petersen . . . . .	K	30.7.17	1.4.55	1.1.47	1.8.41	
292. Helge Erland Jens Aagaard . . . . .	Ø	31.8.17	1.4.55	1.1.47	1.9.41	
293. Fritz Helge Marius Mathiesen . . . . .	K	21.9.17	1.5.55	1.1.47	1.10.41	
294. Svend Gunner Jacobsen . . . . .	Vby	17.8.17	1.6.55	1.9.47	1.9.41	
295. Jørgen Baunsgaard . . . . .	S	6.4.20	1.6.55	1.12.47	1.5.44	
296. Georg Holger Jørgensen . . . . .	K	30.11.17	1.6.55	1.3.48	1.12.41	
297. Jørgen Helge Pedersen . . . . .	K	14.3.18	1.6.55	1.3.48	1.4.42	
298. Arne Peter Sørensen . . . . .	K	21.5.18	1.6.55	1.3.48	1.6.42	
299. Kaj Lykke Bøg . . . . .	af	7.9.18	1.7.55	1.3.48	1.10.42	
300. Aage Christen Villadsen . . . . .	V	5.8.16	1.7.55	1.3.48	1.10.42	
301. Rikard Viggo Nielsen . . . . .	K	2.2.19	1.7.55	1.7.48	1.3.43	
302. Kaj Hansen . . . . .	K	25.9.18	1.9.55	1.3.48	1.10.42	
303. Siegfred Ludvig Hansen . . . . .	Vir	17.9.15	1.9.55	1.3.48	1.11.42	1.8.41
304. Bent Anders Dyring Kledal . . . . .	K	4.1.19	1.10.55	1.3.48	1.2.43	
305. Børge Henry Mikkelsen . . . . .	K	25.1.19	1.10.55	1.3.48	1.2.43	
306. Børge Carl Julius Larsen . . . . .	V	9.2.19	1.11.55	1.3.48	1.3.43	
307. Kaj Botha Bovith . . . . .	K	4.2.19	1.12.55	1.3.48	1.3.43	
308. Vagn Carlo Hilbert Sklander . . . . .	F	3.8.17	1.2.56	1.1.47	1.9.41	
309. Leif Vilhelm Hansen . . . . .	F	17.3.19	1.2.56	1.3.48	1.4.43	
310. Arnold Villy Hansen . . . . .	K	30.4.19	1.2.56	1.3.48	1.5.43	
311. Ejvind Villy Pedersen . . . . .	K	15.5.13	1.2.56	1.3.48	1.6.43	
312. Kai Vagn Jørgensen . . . . .	K	4.7.15	1.2.56	1.3.48	1.6.43	
313. Erik Aage Jacobsen . . . . .	K	27.7.19	1.3.56	1.3.48	1.8.43	
314. Jens Willy Nielsen . . . . .	K	15.9.19	1.3.56	1.3.48	1.10.43	
315. Aage Carlo Petersen . . . . .	K	31.10.19	1.3.56	1.3.48	1.11.43	
316. Thorkild Emil Jensen . . . . .	Ø	29.11.16	1.3.56	1.7.48	1.10.41	
317. Villy Kay Larsen . . . . .	NV	20.7.19	1.3.56	1.7.48	1.2.44	
318. Helmer Hansen . . . . .	K	12.1.20	1.3.56	1.7.48	1.2.44	
319. Per Caspersen . . . . .	S	17.2.20	1.3.56	1.7.48	1.3.44	
320. Jens Kristian Andersen . . . . .	K	27.2.20	1.4.56	1.7.48	1.3.44	
321. Knud Saxbeck . . . . .	V	25.2.20	1.4.56	1.7.48	1.3.44	
322. Helmuth Larsen . . . . .	Brh	2.3.20	1.4.56	1.7.48	1.4.44	
323. Verner Emilius Lund . . . . .	V	16.3.20	1.4.56	1.7.48	1.4.44	
324. Henry Martin Nielsen . . . . .	K	17.3.20	1.4.56	1.7.48	1.4.44	
325. Peter Gunnar Lang Hansen . . . . .	V	20.12.18	1.4.56	1.7.48	1.6.44	
326. Max Christoffersen . . . . .	K	30.10.20	1.4.56	1.7.48	1.11.44	
327. Erik Højhus . . . . .	Ch	4.2.20	1.5.56	1.7.48	1.3.44	
328. Svend Aage Jensen . . . . .	V	15.12.20	1.5.56	1.7.48	1.1.45	
329. John-Erik Poulsen . . . . .	F	1.5.21	1.5.56	1.7.48	1.5.45	
330. Godtfred Emil Jensen . . . . .	K	19.3.20	1.5.56	1.7.48	1.6.45	
331. Børge Munk Jensen . . . . .	K	20.1.15	1.6.56	1.7.48	1.11.41	
332. Christian Willems . . . . .	Hl	19.2.20	1.6.56	1.7.48	1.4.45	
333. Bjørn Rasmus Rasmussen . . . . .	Gj	30.7.17	1.6.56	1.4.49	1.4.43 <sup>1</sup>	
334. Hermann Erik Hans Gerhardt Riisbrigh Wrisberg . . . . .	K	23.5.17	1.7.56	1.7.48	1.10.45	
335. Erik Hans Jørgen Friis Hansen . . . . .	K	8.12.19	1.6.57 <sup>2</sup>	1.8.48 <sup>3</sup>	1.1.44	
336. Arly Frede Thorleif Thorsen . . . . .	V	11.8.21	1.7.56	1.4.49	1.9.45	
337. Finn Rydik Jensen . . . . .	K	29.10.21	1.8.56	1.4.49	1.11.45	
338. Georg Larsson . . . . .	K	23.11.21	1.9.56	1.4.49	1.12.45	
339. Emil Holm . . . . .	S	1.2.17	1.9.56	1.4.49	1.12.45	
340. Jørn Wagn Glibberg . . . . .	K	19.12.21	1.9.56	1.4.49	1.1.46	

<sup>1</sup>) ude af post- og tgravf. 1.10.45—31.1.46. <sup>2</sup>) overchauffør 1.7.56. <sup>3</sup>) chauffør.

Tjenestemænd	Tjene- stedet	Født	Over- post- bud I	Over- post- bud II	Postbud	Land- postbud
<i>(overpostbude i brevomdelingen)</i>						
341. Helmer Linde Larsen	K	5.1.22	1.9.56	1.4.49	1.2.46	
342. Kurt Hugo Russ	K	27.6.21	1.10.56	1.4.49	1.2.46	
343. Egon Werner Knudsen	Gj	15.12.20	1.10.56	1.4.49 <sup>1</sup>	1.12.45	
344. Frode Albert Andersen	K	28.2.19	1.10.56	1.4.50	1.8.45	
345. John Sigvald Schou Petersen	Hl	10.4.22	1.10.56	1.4.50	1.4.46	
346. Kaj Aage Niels Wallin	K	4.12.17	1.11.56	1.4.49	1.2.46	
347. Poul Viktor Engelbreth Christensen	V	14.3.17	1.11.56	1.5.49	1.9.45	1.4.41
348. Verner Larsen	K	24.8.17	1.11.56	1.4.50	1.9.41	
349. Børge Øster Jørgensen	K	9.10.21	1.11.56	1.4.50	1.11.45	
349a. Edvin Arnold Marius Jacobsen	K	15.4.15	1.12.56	1.7.48	1.2.48	
350. Svend Aage Nielsen	K	7.2.19	1.12.56	1.4.50	1.12.45	
351. Helge Andersen	K	1.3.17	1.12.56	1.4.50	1.2.46	1.11.43
352. Harald Sofus Bredegaard Rasmussen	K	31.12.18	1.1.57	1.6.51	1.1.43 <sup>2</sup>	
353. Kjeld Gerdes Sprøgel	V	18.3.21	1.1.57	1.6.51	1.4.45	
354. Henning Eigil Axel Kirkbøl	Vby	28.8.22	1.1.57	1.6.51	1.4.46 <sup>3</sup>	
355. Poul Vilhelm Bidstrup	K	29.6.23	1.2.57	1.6.51	1.4.46	
356. Verner Christian Vilhelmsen	Brh	19.8.23	1.2.57	1.6.51	1.4.46	
357. Knud Børge Frøkjær Nielsen	Hl	13.3.24	1.2.57	1.6.51	1.4.46	
358. Kai Edvin Frederiksen	V	2.3.24	1.3.57	1.6.51	1.4.46	
360. Lars Frederik Nielsen	Ly	26.5.97	1.4.57	1.4.46	1.8.44	1.11.31
361. Kai Villemoes Petersen	K	5.7.23	1.4.57	1.6.51	1.4.46	
362. Charly Aage Schmidt	Ø	11.10.18	1.5.57	1.3.48	1.11.42	
363. Jens Peter Larsen	S	29.12.21	1.5.57	1.4.49	1.1.46	
364. Willy Børge Jensen	K	24.6.23	1.7.57	1.5.49	1.4.46	
364a. Aage Hansen	Ø	27.9.19	1.3.59 <sup>4</sup>	1.4.50 <sup>5</sup>	1.10.43	
365. Henry Jensen	V	1.8.23	1.8.57	1.6.51	1.4.46	
366. Arne Christian Langebeck	S	12.4.24	1.8.57	1.6.51	1.4.46	
367. Christen Arnold Nielsen	K	24.7.17	1.8.57	1.11.51	1.9.46	
368. Helmutt Smith Frederiksen	Ch	18.8.20	1.9.57	1.4.50	1.8.45	
368a. John Egil Foverskov	K	5.5.22	1.10.57	1.9.49	1.4.46	
369. Harry Konrad Lindblad	V	9.12.23	1.10.57	1.4.52	1.4.46 <sup>6</sup>	
370. Ove Henry Pedersen	K	22.12.24	1.10.57	1.4.52	1.4.46	
371. Svend Hansen	N	6.3.25	1.11.57	1.4.52	1.4.46	
372. Reno Verner Sylvest	K	14.12.24	1.12.57	1.4.52	1.4.46 <sup>7</sup>	
373. Hans-Erik Olsen	V	28.11.22	1.12.57	1.4.52	1.4.46	
374. Orla Einar Augustin Mogensen	F	30.8.19	1.1.58	1.3.48	1.9.43	
375. Jørgen Raun	Vby	28.8.22	1.1.58	1.8.52	1.4.46	
376. Knud Viggo Erik Thøgersen	N	31.8.17	1.2.58	1.1.47	1.9.41	
376a. Borge Christensen	S	11.2.23	1.2.58	1.3.49	1.6.48	
377. Anthon Anders Preben Mikkelsen	K	1.6.25	1.2.58	1.8.52	1.6.46	
378. Kurt Helge Rasmussen	V	9.7.21	1.2.58	1.8.52	1.6.46	
379. Carl William Wilms Raun	Vby	5.11.20	1.2.58	1.8.52	1.6.46	
380. John Visti Ivanow Fisk	V	14.5.22	1.2.58	1.8.52	1.9.46	
381. Børge Herman Jensen	F	14.12.22	1.2.58	1.11.52	1.10.46	
382. Hans Heinrich Johannes Larsen	SV	16.4.21	1.2.58	1.11.52	1.10.46	
383. Jack Langhorn	K	30.5.17	1.2.58	1.11.53	1.11.46	
384. Max Walther Holberg Petersen	K	11.11.25	1.2.58	1.12.52	1.12.46	
385. Helge Søren Hjulmand	Hl	16.12.25	1.2.58	1.12.52	1.1.47	
387. Peter Bissenbacher Thomsen	K	16.7.26	1.2.58	1.12.52	1.8.47 <sup>8</sup>	
388. Milton Aage Olsen	S	27.7.25	1.3.58	1.12.52	1.4.47	
389. Orla Nedergaard Hansen	V	6.8.23	1.3.58	1.12.52	1.5.47	

<sup>1</sup>) u.f.nr. 1.5.50—31.3.51. <sup>2</sup>) fagprøve 45/46, overpakmester 1.7.46—30.11.47. <sup>3</sup>) fagprøve 50/47. <sup>4</sup>) overchauffør 1.7.57. <sup>5</sup>) chauffør. <sup>6</sup>) overpostbud II 1.12.48—30.6.51. <sup>7</sup>) overpostbud II 1.12.48—31.3.51. <sup>8</sup>) overpostbud II. 1.9.48—31.3.50.



Tjenestemænd	Tjene- stested	Født	Over- post- bud I	Over- post- bud II	Postbud	Land- postbud
<i>(overpostbude i brevomdelingen)</i>						
390. Tage Boe Jensen	K	9.5.25	1.3.58	1.12.52	1.5.47	
391. Helge Einer Gerhard Wendt Sørensen	K	19.5.22	1.4.58	1.12.52	1.8.47	
392. Robert Charles Sieben	Brh	9.4.21	1.4.58	1.12.52	1.9.47	
393. Bill Harry Hansen	Ø	21.10.23	1.4.58	1.12.52	1.10.47	
394. Erik Larsen	K	5.10.26	1.4.58	1.12.52	1.11.47	
395. Aage Jørgen Pedersen	V	30.4.20	1.4.58	1.2.53	1.9.47	
396. Villy Immanuel Andersen	F	27.7.22	1.4.58	1.2.53	1.12.47	
397. Vang Pio Friis Nielsen	K	10.12.07	1.5.58	1.2.53	1.12.47	
398. Carlo Emil Hansen	Vby	23.5.08	1.5.58	1.2.53	1.2.48	
399. Lars Vilhelm Aage Ingeman Arbøl	N	28.5.00		1.4.46 <sup>1</sup>	1.4.28	1.4.20 <sup>2</sup>
400. Johannes Frederik Sørensen	K	11.6.00		1.4.46 <sup>3</sup>	1.2.30	1.4.20 <sup>2</sup>
403. Poul Valdemar Bøvith	N	19.2.98		1.4.46 <sup>4</sup>	1.5.30	1.10.20 <sup>2</sup>
404. Emil Christian Oulund	S	22.3.14		1.4.46	1.4.38	
405. Børge Næsted Hansen	K	28.4.14		1.4.46	1.2.40	
406. Erik Breiling	Ø	28.1.14		1.9.46	1.5.39	
407. Erik Hans Getreuer Vilhelmsen	S	29.10.11		1.1.47	1.2.40	
408. Jørgen Jung Jensen	K	4.5.20		1.4.47	1.6.44	
409. Hans Peter Christian Nielsen	Ø	24.4.18		1.3.48	1.5.42	
411. Villy Christian Bramsen Alsing	Hvi	21.11.14		1.3.48	1.4.43	1.12.41
412. Andreas Gullew Hansen	Ly	11.3.07		1.3.48	1.11.44	1.8.39
413. Henry Siegfred Harpsøe	Ø	11.4.16		1.11.56 <sup>6</sup>	1.12.45	
415. Thomas Kresten Madsen	Hl	10.12.20		1.4.49	1.11.45	
416. Erik Monrad Wendelboe	Gj	26.2.20		1.4.49	1.3.46	
417. Marinus Niels Peter Nielsen	S	25.6.12		1.4.50	1.3.40	
417a. Erik Leif Nikolajsen	Gj	22.5.25		1.4.50	1.6.46	
418. Henning Svend Johan Pedersen	F	26.12.22		1.6.51	1.4.46	
418a. Jørn Christian Friis Bille	Ly	24.1.21		1.10.51	1.5.45	
419. Verner Koføed	Ly	6.1.22		1.10.51	1.2.46	
420a. Erhard Johannes Ulrik Bredahl Christensen	K	1.11.18		1.4.52	1.4.46	
420b. Helge Hansen Christiansen	Gj	1.2.17		1.4.52	1.12.46	
421. Kjeld Emil Sophus Nielsen	Ch	25.9.23		1.8.52	1.4.46	
422. Aage Thorvald Johannes Hansen	K	7.4.23		1.8.52	1.7.46	1.4.46
423. Preben Ingvar Poulsen	F	19.10.23		1.8.52	1.8.46	
424. Børge Leif Larsen	Vir	24.5.24		1.9.52	1.4.46	
426. Christian Larsen	Hl	29.3.18		1.12.52	1.6.46	
427. Tage Christian Rasmussen	K	5.5.22		1.12.52	1.12.46	
428. Poul Henrik Nielsen	Hl	28.2.23		1.12.52	1.2.47	
429. Erling Lindhard Kristensen	K	15.1.22		1.12.52	1.3.47	
430. Ronald Thorkild Arncecke	Vby	27.8.26		1.12.52	1.9.47	
431. Alfred Juhl	K	10.7.08		1.2.53	1.2.48	
432. Uno Josva Jensen	Hl	12.1.09		1.2.53	1.2.48	
433. Frederik Albert Heinrich Raith	K	23.1.09		1.2.53	1.2.48 <sup>6</sup>	
434. Niels Johannes Bendix	Gj	29.4.09		1.2.53	1.2.48	
435. Ingo Carl Petersen	Hl	27.5.09		1.2.53	1.2.48	
436. Henrik Bue	N	24.9.09		1.2.53	1.2.48	
437. Karl Villy Lefland	K	29.4.10		1.2.53	1.2.48	
438. Henry Berner Frost	F	11.6.10		1.2.53	1.2.48	
439. Oskar Laurits Holger Hansen	Van	11.12.10		1.2.53	1.2.48	
441. Ejnar Harry Nielsen	Søb	14.1.13		1.2.53	1.2.48	
442. Samuel Mordechai Breschel	K	15.1.13		1.2.53	1.2.48 <sup>7</sup>	

<sup>1</sup>) overpostbud I 1.9.47—31.10.47. <sup>2</sup>) telegrafbud. <sup>3</sup>) overpostbud I 1.9.47—30.11.51. <sup>4</sup>) overpostbud I 1.4.50—30.6.50. <sup>5</sup>) chauffør 1.12.48. <sup>6</sup>) overpostbud II 1.4.49—31.5.51. <sup>7</sup>) overpostbud II 1.5.50—30.11.52.

Tjenestemænd	Tjenestested	Født	Overpostbud II	Postbud	Landpostbud
<i>(overpostbude i brevomdelingen)</i>					
443. Olaf Alexius Andersen	F	30.4.13	1.2.53	1.2.48	
444. Ejvind Elvinus Andersen	Hl	9.5.13	1.2.53	1.2.48	
445. Gustav Frederiksen	S	20.5.13	1.2.53	1.2.48	
446. Svend Aage Elith Larsen	K	23.7.13	1.2.53	1.2.48	
447. Ejvind Fuirendal Hansen	N	14.9.13	1.2.53	1.2.48	
448. Alex William Isaksson	Ch	8.4.14	1.2.53	1.2.48	
449. Arne Sigurd Skaarup Nielsen	K	1.7.14	1.2.53	1.2.48	
450. Erik Immanuel Sivertsen	N	11.9.14	1.2.53	1.2.48	
451. Poul Alf Lottrup Philipsen	K	28.2.15	1.2.53	1.2.48	
452. Valdemar Frederik Løfqvist	Ø	2.4.15	1.2.53	1.2.48	
453. Villy Robert Jensen	N	18.6.15	1.2.53	1.2.48	
454. Svend Ove Larsen	S	23.12.15	1.2.53	1.2.48	
455. Hans Aage Gabriel Sørensen	N	8.2.17	1.2.53	1.2.48	
456. Erik Hans Richard Friis	Gj	26.7.16	1.2.53	1.2.48	
457. Børge Victor Brønshøj	K	7.8.17	1.2.53	1.2.48	
458. Helge Hans Christian Christensen	S	17.1.18	1.2.53	1.2.48	
459. Robert Saalfeld Frandsen	S	15.3.18	1.2.53	1.2.48	
460. Frantz Adolph Kjeld Nielsen	Vby	27.9.18	1.2.53	1.2.48	
461. Leon Børge Valdemar Sørensen	V	30.4.19	1.2.53	1.2.48	
462. John Frisch	K	28.7.19	1.2.53	1.2.48	
463. Arne Helmuth Hansen	N	29.8.19	1.2.53	1.2.48	
464. Erhard Nielsen Pedersen	K	6.9.20	1.2.53	1.2.48	
465. Hans Gotfred Søren Meyer Frederiksen	N	23.12.20	1.2.53	1.2.48	
466. Poul Erik Mortensen	K	25.3.21	1.2.53	1.2.48	
467. Christian Pedersen	N	22.4.21	1.2.53	1.2.48	
468. Preben Vons	V	15.6.21	1.2.53	1.2.48	
469. Kaj Verner Rasmussen	Vby	11.8.21	1.2.53	1.2.48	
470. Jens Ludvig Bokelund	V	2.9.21	1.2.53	1.2.48	
471. Knud Harald Mikkelsen	Søb	29.12.21	1.2.53	1.2.48	
472. Erik Verner Nielsen	K	12.3.23	1.2.53	1.2.48	
474. Arne Ricard Schrøder	V	1.4.21	1.3.53	1.3.47	
475. Leif Rasmussen	V	27.10.26	1.3.53	1.11.47	
476. Harry Edmund Oskar Armand Lorentzen	F	13.4.08	1.3.53	1.2.48	
477. Edvard Hansen	K	26.11.13	1.3.53	1.2.48	
478. Helmuth Peter Jacobsen	K	7.10.15	1.3.53	1.2.48	
479. Egon Carlo Jensen	V	12.4.14	1.3.53	1.3.48	
480. Gunnar Mortensen	K	30.11.16	1.3.53	1.3.48	
481. Georg Evonli Niels Pedersen	N	8.6.17	1.3.53	1.3.48	
482. Ove Elis Hjelm	V	14.8.26	1.3.53	1.3.48	
483. Mogens Erik Nielsen	V	28.4.27	1.5.53	1.5.48	
484. Viktor Emanuel Arneke	Vby	3.12.23	1.5.53	1.5.48	
485. Albert Petersen	N	12.5.11	1.6.53	1.2.48	
486. Holger Alfred Groth Hansen	F	7.11.15	1.6.53	1.4.48	
487. Willy Bak Andersen	S	20.9.23	1.6.53	1.6.48	
488. Ib Bokelund	V	5.10.23	1.6.53	1.6.48	
489. Tage Iben Nielsen	K	3.1.24	1.6.53	1.6.48	
490. Bjarne Axel Marcher	S	4.3.25	1.6.53	1.6.48	
491. Ove Kjærsgaard	Vby	25.10.23	1.7.53	1.12.47	1.8.47
492. Poul Jørgen Larsen	Ø	27.8.24	1.7.53	1.6.48	
493. Aage Ejvind Andersen	F	21.5.23	1.7.53	1.7.48	
494. Edvard Aarup Iversen	K	15.8.23	1.7.53	1.7.48	
495. Egon Larsen	F	15.11.24	1.7.53	1.7.48	
496. Harry Thomas Vilhelm Christensen	Hl	16.12.19	1.7.53	1.7.48	
497. Henry Huusom Petersen	omk	5.11.17	1.8.53	1.2.48	

Tjenestemænd	Tjenestested	Født	Overpostbud II	Postbud	Landpostbud
<i>(overpostbude i brevomdelingen)</i>					
498. Otto Bernhard Madsen . . . . .	N	9.7.27	1.8.53	1.8.48	
499. Hagbart Emanuel Kristensen . . . . .	Ksa	21.2.20	1.9.53	1.8.48	1.4.48
500. Jørn Bang Poulsen . . . . .	K	2.4.27	1.9.53	1.8.48	
501. Hans David Hansen . . . . .	Ø	1.7.19	1.9.53	1.9.48	
503. John Valdemar Rank Nielsen . . . . .	F	11.3.24	1.10.53	1.7.48	
504. Jørgen Christophersen . . . . .	S	15.5.21	1.10.53	1.8.48	
505. Mogens Hansen . . . . .	F	23.9.27	1.10.53	1.10.48	
506. Ejner Hansen . . . . .	Hl	4.11.21	1.10.53	1.10.48	
507. Vagn Halvor Madsen . . . . .	Gj	15.5.27	1.10.53	1.10.48	
508. Poul Otto Christian Olsen . . . . .	K	8.7.23	1.10.53	1.7.50	1.2.47
509. Ernst Børge Balle Jensen . . . . .	Vby	17.8.15	1.11.53	1.2.48	
510. Anker Hans Kristoffersen . . . . .	V	5.10.27	1.11.53	1.11.48	
511. Jørgen Kjær . . . . .	N	30.7.27	1.12.53	1.8.48	
512. Svend Leo Holm Nielsen . . . . .	NV	25.9.26	1.12.53	1.11.48	
513. Poul Andersen Lund . . . . .	K	2.10.25	1.12.53	1.12.48 <sup>1)</sup>	
514. Svend Arne Hansen . . . . .	S	24.12.23	1.12.53	1.12.48	
515. Niels Christian Fredriksen Nørskov . . . . .	Ø	19.8.25	1.12.53	1.12.48	
516. Ruben Johannes Peter Nielsen . . . . .	S	17.9.27	1.12.53	1.12.48	
517. Svend Aage Nielsen . . . . .	Gj	23.9.18	1.2.54	1.2.48	
518. Helge Brygmann Christiansen . . . . .	S	7.5.24	1.2.54	1.8.48	
519. Hans Helge Anders Petersen . . . . .	Gj	7.6.25	1.2.54	1.11.48	
520. Peder Børge Klejn . . . . .	V	26.12.23	1.2.54	1.12.48	
522. Frederik Rasmussen . . . . .	Ø	11.8.24	1.2.54	1.1.49	
523. Leif Svend Nielsen . . . . .	K	5.11.24	1.2.54	1.1.49	
524. Poul Ingemann Larsen . . . . .	K	28.2.26	1.2.54	1.1.49	
525. Carl Peter Eskild Frydensberg Larsen . . . . .	Ø	6.5.24	1.2.54	1.2.49	
526. Kaj Henning Christoffersen . . . . .	SV	14.10.12	1.3.54	1.2.48	
527. Jens Christian Sørensen . . . . .	S	29.12.24	1.3.54	1.1.49	
528. Jens Orla Brendstrup . . . . .	V	1.10.25	1.3.54	1.1.49	
529. Knud Johannes Simonsen . . . . .	Vby	30.11.19	1.3.54	1.1.49	
530. Hans Christian Hansen . . . . .	Ly	21.12.22	1.3.54	1.2.49	
531. Erik Sandberg Bech . . . . .	Brh	9.4.25	1.3.54	1.3.49	
532. Kaj Peter Hansen . . . . .	K	4.1.28	1.3.54	1.3.49	
533. Aksel Benny Hansen . . . . .	V	27.11.23	1.3.54	1.3.49	
534. Preben Sode Faurschou . . . . .	F	7.9.24	1.3.54	1.3.49	
535. Keld Ole Bach Hansen . . . . .	V	1.10.24	1.3.54	1.3.49	
536. Svend-Aage Sylvest Jensen . . . . .	Hl	1.2.22	1.4.54	1.2.48	
537. Sigfred Josef Appelt Nielsen . . . . .	F	26.10.25	1.4.54	1.11.48	
538. Preben Kurt Madsen . . . . .	Søb	28.9.25	1.4.54	1.3.49	
539. Børge Lennart Frederiksen . . . . .	F	10.8.25	1.4.54	1.4.49	
540. David Rolighed Christensen . . . . .	S	9.1.24	1.4.54	1.4.49	
541. Karl Schmidt . . . . .	F	1.8.26	1.4.54	1.4.49	
542. Knud Holm Kjømppe . . . . .	N	11.11.22	1.4.54	1.4.49	
543. Erik Henrik Jørgen Larsen . . . . .	Ly	30.10.21	1.5.54	1.6.46	
544. Gunner Immanuel Hvalstrup . . . . .	Søb	27.5.24	1.5.54	1.5.49	
545. Oscar Carl Kronkvist . . . . .	Ksa	19.6.24	1.6.54	1.6.48	
546. Rudolf Gustav Quistdorff . . . . .	K	14.10.26	1.6.54	1.12.48	
547. Evald Villy Poulsen . . . . .	V	29.11.16	1.6.54	1.7.50	1.5.48
548. John Helmuth Nielsen . . . . .	Ø	1.5.26	1.6.54	1.6.49	
549. Egon Johansen . . . . .	Ø	10.9.24	1.6.54	1.6.49	
550. Albert West Nielsen . . . . .	V	1.1.25	1.6.54	1.7.49	

<sup>1)</sup> overpostbud II 1.12.49—31.3.51.

Tjenestemænd	Tjene- stedet	Født	Over- post- bud II	Postbud	Land- postbud
<i>(overpostbude i brevomdelingen)</i>					
551. Holger Cyril Rasted	K	22.10.25	1.3.54 <sup>1</sup>	1.7.48	
552. Poul Christian Christensen	Ø	27.8.25	1.7.54	1.7.49	
553. Alfred Nordentoft Dahlgaard	F	22.6.28	1.7.54	1.7.49	
554. Jørgen Rasmussen	Ch	13.11.23	1.8.54	1.2.49	
555. Erik Andreas Hansen	Ø	16.3.26	1.8.54	1.4.49	
556. Eigil Hjalmar Rød	Ch	1.11.27	1.8.54	1.7.49	
557. Otto Bjerg	F	30.7.24	1.8.54	1.8.49	
558. Kai Børge Henning Nielsen	K	27.4.25	1.8.54	1.8.49	
559. Arne Dan Magleholm	F	2.11.27	1.8.54	1.8.49	
560. Ejgo Holmer	Ch	9.11.24	1.9.54	1.8.49	
561. Sverid Manfred Lindholm Texhøj	F	20.8.28	1.9.54	1.9.49	
562. Erling Børge Thomsen	N	21.8.28	1.9.54	1.9.49	
563. Colja Bernhard Mogens Margetto Fisk	Vby	19.5.28	1.9.54	1.9.49	
564. Kjeld Ib Aage Nielsen	K	22.3.17	1.10.54	1.4.41 <sup>2</sup>	
565. Erik Helge Carlsen	S	7.3.25	1.10.54	1.5.46 <sup>3</sup>	
566. Jørgen Petersen	K	30.9.28	1.10.54	1.10.49	
567. Helge Jørgensen	K	9.9.28	1.10.54	1.10.49	
568. Kurt Laursen	Brh	16.11.21	1.10.54	1.10.49	
569. Werner Nielsen	Ø	19.5.24	1.10.54	1.10.49	
570. John Villiam Larsen	N	14.12.27	1.11.54	1.11.49	
571. Poul Marius Møller	K	2.2.27	1.12.54	1.6.48	
572. Frits Adelhøj	S	30.1.28	1.12.54	1.12.49	
573. Boleslaw Molsing	F	14.12.24	1.12.54	1.12.49	
574. Egon Imbæk	Van	16.5.25	1.12.54	1.12.49	
575. Gunner Kaj Hansen	K	2.11.26	1.1.55	1.1.50	
576. Frode Pedersen	F	12.4.26	1.1.55	1.1.50	
577. Tage Venø Nyby	V	11.4.25	1.1.55	1.1.50	
578. Niels Anker Axelsen	V	16.4.25	1.1.55	1.1.50	
579. Herman Damgaard Jensen	Ø	12.5.25	1.1.55	1.1.50	
580. Oskar Andreas Heidemann	Ø	13.8.25	1.1.55	1.1.50	
581. Mikkel August Møller Kristensen	K	26.8.25	1.1.55	1.1.50	
582. Ib Kristian Harring Schmidt	V	16.10.28	1.1.55	1.1.50	
583. Knud Ernst Jacobsen	Vby	20.5.20	1.2.55	1.1.49	
584. Bent Rudolf Nilsson	Hvi	18.5.28	1.2.55	1.7.49	
585. Kaj Børge Fløyel	N	14.6.25	1.2.55	1.1.50	
586. Jørgen Willy Møller Nielsen	F	17.1.29	1.2.55	1.2.50	
587. Erik Holger Larsen	S	23.1.29	1.2.55	1.2.50	
588. Svend de la Motte Maahr	Ø	27.6.26	1.3.55	1.6.49	
589. Anton Ejner Nielsen	V	19.9.28	1.3.55	1.10.49	
591. Poul Jørn Larsen	Brh	31.12.28	1.3.55	1.1.50	
592. Erik Edvard Andersen	V	27.10.26	1.3.55	1.3.50	
593. Orla Simonsen	N	7.8.25	1.3.55	1.3.50	
594. Jacob Gerhard Waldbaum Dencker Carlsen	Ø	29.12.25	1.3.55	1.3.50	
595. Henrik Peter Christensen	V	21.4.26	1.3.55	1.3.50	
596. Paul Wichmann Ludvigsen	Vir	29.6.24	1.4.55	1.8.46	
597. Svend Volmer Mikkelsen	Ly	26.12.17	1.4.55	1.7.47	
598. John Hansen	V	17.1.29	1.4.55	1.2.50	
599. Andreas Bonnerup Gregersen	V	27.8.26	1.4.55	1.4.50	
600. Laurits Mosgaard	K	31.1.25	1.4.55	1.4.50	
602. Julius Frederik Saabye	S	6.3.25	1.5.55	1.5.50	
603. Erik Aage Forneby	V	18.9.25	1.5.55	1.5.50	
604. Aage Unger	V	27.9.25	1.5.55	1.5.50	

<sup>1)</sup> u.f.nr. 15.1.55—30.4.55. <sup>2)</sup> overpostbud II 1.9.46—31.5.49. <sup>3)</sup> overpostbud II 1.12.48—30.4.54.



Tjenestemænd	Tjene- stested	Født	Over- post- bud II	Postbud	Land- postbud
<i>(overpostbude i brevomdelingen)</i>					
605. Poul Eigil Nielsen.....	N	10.8.28	1.6.55	1.6.50	
607. Jens Peter Jensen.....	V	30.5.19	1.6.55	1.6.50	
609. Poul Kristian Frederiksen.....	N	10.1.22	1.6.55	1.6.50	
610. Freddy Johannes Jørgensen Farre.....	S	12.3.22	1.6.55	1.6.50	
610a. Poul Erik Sørensen.....	HI	28.5.25	1.7.55	1.1.50	
611. Børge Carl Jensen.....	S	3.7.28	1.7.55	1.7.50	
612. Andreas Boisen Petersen.....	Ø	6.8.25	1.7.55	1.7.50	
613. Villy August Nielsen.....	S	23.6.25	1.8.55	1.4.50	
614. Svend Aage Olesen.....	V	17.10.25	1.8.55	1.8.50	
615. David Denbak.....	NV	23.8.18	1.8.55	1.8.50	
616. Egon Thomsen.....	Ch	29.5.26	1.9.55	1.4.50	
617. Per Boie Rasmussen.....	F	23.8.29	1.9.55	1.9.50	
618. Palle Johannes Vedersø.....	F	13.3.28	1.9.55	1.9.50	
619. Kai Hvidsten Hansen.....	V	16.10.25	1.9.55	1.9.50	
621. Kurt Holger Søgaard.....	Søb	26.6.21	1.10.55	1.8.50	
622. Egon Reinhardt Ruders Rasmussen.....	Ø	9.3.22	1.10.55	1.9.50	
623. Erling Eivind Hansen.....	F	4.9.29	1.10.55	1.10.50	
624. Thorvald Vestergaard Nielsen.....	V	17.9.25	1.10.55	1.10.50	
625. Carl Ejnar Malm.....	Vby	19.7.19	1.10.55	1.10.50	
628. Knud Gunner Anders Olsen.....	V	7.1.23	1.10.55	1.10.50	
629. Viktor Knudsen Jensen.....	V	23.2.27	1.11.55	1.9.50	
630. Svend Anker Hansen.....	Ø	30.11.27	1.11.55	1.10.50	
631. Børge Schødt Schlosser.....	Ø	1.4.19	1.11.55	1.10.50	
632. Boleslaw Anton Wisniewski.....	S	7.12.19	1.11.55	1.10.50	
633. Torben Petersen.....	S	16.12.26	1.2.56	1.1.49	
634. Jens Lauesen.....	S	6.4.23	1.2.56	1.6.50	
635. Hans Jørgen Rasted.....	S	10.12.28	1.2.56	1.10.50	
636. Leif Christian Green.....	HI	26.8.24	1.2.56	1.11.50	
637. Valdemar Godsk.....	F	15.6.19	1.2.56	1.11.50	
638. Knud Arne Larsen.....	Ly	17.6.19	1.4.56	1.2.48	
639. Henry Alfred Michelich.....	Ly	22.6.19	1.4.56	1.3.48	
640. Leif Milton Jørgen Jensen.....	Vir	1.4.24	1.4.56	1.5.48	
641. Leo Aage Ludvig Hansen.....	S	8.12.24	1.4.56	1.1.49	
642. Helge Knud Andreas Nielsen.....	Ø	10.7.25	1.4.56	1.3.50	
643. Poul Sjøgren.....	V	22.12.28	1.4.56	1.10.50	
644. Verner Richard Andersen.....	N	4.8.28	1.4.56	1.10.50	
645. Erik Viktor Hansen.....	N	8.11.25	1.4.56	1.11.50	
646. Villy Alfred Jørgensen Bank.....	F	26.2.20	1.4.56	1.11.50	
647. Kai Kristian Kallermann.....	V	19.10.21	1.4.56	1.11.50	
648. Emil Børge Førsterling.....	V	23.4.22	1.4.56	1.11.50	
649. Peder Møller Christensen.....	F	21.12.22	1.4.56	1.11.50	
651. Jørgen Riberholdt-Nielsen.....	V	15.12.28	1.4.56	1.12.50	
652. Oskar Johannes Andreassen.....	F	10.2.26	1.4.56	1.12.50	
653. Verner Christensen Carl.....	Van	12.5.26	1.4.56	1.12.50	
654. Svend Aage Jepsen.....	N	24.6.26	1.4.56	1.12.50	
655. Børge Larsen.....	V	21.1.29	1.4.56	1.12.50	
656. Knud Ronald Larsen.....	Ø	28.10.22	1.4.56	1.12.50	
657. Sigfred Tønning.....	V	19.12.18	1.4.56	1.12.50	
658. Arne Kai Reginhardt Starnov.....	F	3.7.24	1.4.56	1.11.51	1.2.50
659. Knud Erik Larsen.....	Ø	29.1.28	1.4.56	1.1.51	
662a. Georg Oscar Lemvig.....	Ksa	29.1.24	1.6.56	1.12.50	
664. Harni Erik Nielsen.....	F	29.3.26	1.6.56	1.1.51 <sup>1</sup>	

<sup>1</sup>) overpostbud II 1.4.53—30.9.55.

Tjenestemænd	Tjene- stested	Født	Over- post- bud II	Postbud	Land- postbud
<i>(overpostbude i brevomdelingen)</i>					
666. Hans Viggo Fruerlund	HI	22.12.26	1.6.56	1.1.51	
667. Walther Grum Moestrup	Hvi	26.12.26	1.6.56	1.4.51	
668. Preben Ib Lemming Andersen	Ø	31.10.29	1.7.56	1.1.51	
669. Holger Gregers Larsen	N	25.6.26	1.7.56	1.1.51	
670. Knud Erik Adamsen	V	11.11.22	1.7.56	1.1.51	
671. Henry Nielsen Krog	Ø	31.10.26	1.7.56	1.3.51	
672. Bjarne Verner Ekman	S	30.4.29	1.7.56	1.3.51	
673. Ove Holm	F	31.7.29	1.8.56	1.2.51	
674. Viggo Hans Cetti Clausen	F	28.1.30	1.8.56	1.2.51	
675. Einer Nielsen	N	28.8.26	1.8.56	1.2.51	
677. Poul Børge Ingvar Larsen	S	28.1.26	1.10.56	1.2.51	
678. Ove Nielsen	Ø	16.10.27	1.10.56	1.2.51	
679. Svend Gunner Nielsen	N	12.7.29	1.10.56	1.3.51	
680. Egon Helge Jørgensen	NV	9.5.28	1.10.56	1.4.51	
682. Wedell Poul Østergaard	Ch	7.5.24	1.11.56	1.10.50	
683. Bent Erik Bach Hansen	V	19.6.27	1.11.56	1.3.51	
684. Lejf Robert Martin Petersen	SV	16.3.30	1.11.56	1.4.51	
686. Svend Aage Jensen	Vby	3.9.25	1.12.56	1.4.51	
688. Elith Petersen	Ø	30.6.28	1.12.56	1.4.51	
689. Kaj Robert Lindkvist Christensen	N	23.10.29	1.12.56	1.4.51	
690. Svend Aage Sivertsen	Vby	30.4.26	1.1.57	1.4.51	
691. Alfred Høgh Olesen	HI	21.9.18	1.1.57	1.4.51	
692. Johan Frederik Benedikt Appelt Nielsen	F	1.5.19	1.2.57	1.2.48	
694. Alf Leo Larsen	HI	6.4.29	1.2.57	1.4.51	
695. Bent Christian Hansen	11	12.4.30	1.3.57	1.5.51	
696. Aage Hansen	S	16.10.28	1.3.57	1.5.51	
697. Poul Hans Reinhardt Olsen	F	25.3.26	1.3.57	1.5.51	
699. Helge Ejner Rasmussen	Ly	19.3.19	1.4.57	1.3.48	
700. Arne Vilhelm Salomonsson	Ly	19.4.24	1.4.57	1.6.48	
701. Frede Egon Jonsson	Vir	29.7.24	1.4.57	1.7.49	
702. Axel Verner Nielsen	Ly	22.9.26	1.4.57	1.9.49	
703. Erik Willner	Ch	9.8.27	1.4.57	1.2.51	
704. Ejnar Bruno Caspersen	aff	6.10.27	1.4.57	1.5.51	
705. Bent Peter Pedersen	N	23.8.28	1.4.57	1.5.51	
706. Ole Hybel	N	4.4.30	1.4.57	1.5.51	
707. Jens Peter Hansen	Vby	18.2.20	1.4.57	1.5.51	
708. Arnold Sohn Larsen	NV	17.7.29	1.4.57	1.6.51	
709. Johan Bitsch Kristensen	V	13.2.26	1.4.57	1.6.51	
710. Poul-Erik Jørgensen	Ø	6.4.26	1.4.57	1.6.51	
711. Carl Theodor Meier	Vby	18.4.26	1.4.57	1.6.51	
712. Hans Erik Rasmussen	kørs	21.4.26	1.4.57	1.6.51	
713. Kristen Aastrup Jørgensen	Vby	23.9.26	1.4.57	1.6.51	
714. Einer Poulsen	V	16.1.27	1.4.57	1.6.51	
715. John Folke Jakob Olsen	Vby	23.8.27	1.4.57	1.6.51	
716. Hans Christian Koch	V	23.2.29	1.4.57	1.6.51	
717. Peter Poulsen	Søb	2.6.26	1.4.57	1.7.51	
718. Villy Rasmus Tolstrup	Ø	20.9.26	1.4.57	1.10.51	
719. Harding Wolf Hjortso Kristensen	F	16.9.26	1.4.57	1.1.52	
720. Arne Skov	Ch	19.10.26	1.4.57	1.1.52	
723. Hans Christensen	NV	10.2.27	1.6.57	1.6.51	
724. Orla Jensen	S	7.5.26	1.6.57	1.7.51	
725. Hans Glerup Nielsen	N	19.9.27	1.8.57	1.7.51	
726. Kurt Peter Pedersen	V	1.5.27	1.8.57	1.9.51	
727. Svend Anker Jakobsen	Ø	19.9.26	1.9.57	1.8.51	

Tjenestemænd	Tjene- stedet	Født	Over- post- bud II	Postbud	Land- postbud
<i>(overpostbude i brevomdelingen)</i>					
728. Carl Eduard Nielsen .....	V	17.11.26	1.9.57	1.10.51	
729. Johan Gordon Rasmussen Melhedegaard .....	Ø	21.2.27	1.9.57	1.11.51	
730. Georg Fritz Jensen .....	Ø	18.8.26	1.10.57	1.8.51	
731. Hans Peter Brandt Hansen .....	Ø	29.10.29	1.11.57	1.10.51	
732. Svend Erik Karl Petersen .....	Ø	12.11.20	1.11.57	1.10.51	
733. Thomas Marius Thomsen .....	Gj	12.3.27	1.11.57	1.11.51	
734. Niels Baand Larsen .....	S	14.2.27	1.12.57	1.11.51	
735. Oluf Christensen .....	Vby	19.10.26	1.1.58	1.10.51	
736. Maggo Erik Jensen .....	S	14.2.27	1.1.58	1.11.51	
737. Henrik Bruhn .....	Søb	17.7.27	1.2.58	1.9.51	
738. Bernhard Ingeman Høst Hansen .....	V	3.3.27	1.2.58	1.11.51	
740. Johnny Anker Matz .....	S	4.6.29	1.3.58	1.7.50	
741. Henry Johannes Hansen .....	S	24.1.29	1.3.58	1.1.51	
742. Anders Kristian Rønberg .....	N	6.4.27	1.3.58	1.11.51	
743. Sigvald Hansen Kvist .....	V	20.6.27	1.3.58	1.11.51	
745. Vagn Skovbo Christensen .....	F	26.8.27	1.3.58	1.11.51	
746. Henry Emil Baltersen .....	Ø	21.12.27	1.3.58	1.11.51	
747. Ole Peter Vejvad Kjær .....	Vby	12.11.28	1.3.58	1.11.51	
748. Bent Lüttmann Thomsen .....	S	19.11.30	1.3.58	1.12.51	
749. Erik Poul Schyberg .....	F	30.11.26	1.3.58	1.12.51	
750. Eskær Rasmus Sørensen .....	Ø	3.2.27	1.3.58	1.12.51	
751. Fridolf Oskar Håkansson .....	Ø	5.11.29	1.4.58	1.8.51	
752. Bent Aage Jensen .....	S	8.5.27	1.4.58	1.12.51	
753. Egon Larsen .....	S	29.5.27	1.4.58	1.12.51	
754. Hans Peder Dyrby Pedersen .....	S	8.9.27	1.4.58	1.12.51	
755. Preben Wassard Christensen .....	Hvi	23.7.26	1.5.58	1.7.49	
759. Engberg Sejersen .....	Ø	15.6.28	1.5.58	1.3.52	
760. Gunnar Theodor Munk .....	af	15.7.27	1.3.58 <sup>1)</sup>	1.11.51	
761. Rud Aage Boisen .....	N	22.1.32	1.4.57	1.1.55	

<sup>1)</sup> u.f.nr. 1.7.—31.10.58.

Tjenestemænd	Tjenestested	Født	Overpostbud I	Overpostbud II (postpakmester)	Postbud	Landpostbud
<b>Overpostbude i pakkeomdelingen.</b>						
2. Trygve Olaf Haugerud . . . . .	pakke	7.6.94	1.4.44	1.10.24 <sup>1</sup>	1.5.19	
3. Christian Johannes Christiansen . . . . .	pakke	25.7.94	1.4.45	1.8.20	1.5.18	
4. Carlo Erik Sørensen . . . . .	pakke	18.11.97	1.12.46	1.8.20	1.5.19	
5. Niels Kristian Nielsen . . . . .	pakke	15.9.95	1.4.47	1.8.20 <sup>2</sup>	1.6.19	
6. Aage Jørgen Nielsen-Østerlund . . . . .	pakke	18.4.96	1.4.47	1.5.28	1.6.19	
10. Lorenz Frederik Hansen Nørr . . . . .	pakke	30.10.97	1.8.48	1.2.33	1.6.19 <sup>3</sup>	
11. Otto Edmund Larsen . . . . .	Vby	12.11.96	1.4.49	1.11.34	1.8.20 <sup>4</sup>	
13. Hans Peter Knud Nielsen . . . . .	pakke	5.7.12	1.4.49	1.8.38	1.8.36	
16. Kurt Harald Andersson . . . . .	pakke	24.9.12	1.12.49	1.10.38	1.10.36	
17. Svend Aage Kai Strandgaard Christensen . . . . .	pakke	12.5.13	1.2.50	1.7.44	1.6.37	
18. Hans Laursen Hansen . . . . .	Vby	18.12.96	1.4.50	1.4.43	1.5.26	
19. Jens Jensen . . . . .	Ly	23.11.94	1.4.50	1.5.43	1.10.29	
20. Valdemar Christian Jensen . . . . .	Ly	27.6.04	1.4.51	1.7.43	1.11.32	
21. Svend Aage Christian Petersen . . . . .	Søb	24.11.02	1.4.51	1.4.46	1.6.32	
23. Valdemar Emanuel Brandenburg . . . . .	pakke	7.7.14	1.6.51	1.12.48 <sup>5</sup>	1.8.38	
24. Oluf Otto Olsen . . . . .	Gj	2.9.12	1.11.51	1.10.45	1.10.36	
24a. Villy Valdemar Skov Pedersen . . . . .	Ly	6.5.18	1.3.52	1.12.48	1.6.43	
25. Hans Erik Strømmen . . . . .	pakke	4.4.14	1.4.52	1.12.45	1.5.38	
26. Aage Willy Petersen . . . . .	pakke	8.4.14	1.11.52	1.4.46	1.8.38	
27. Georg Carstensen . . . . .	pakke	23.10.14	1.11.52	1.4.46	1.11.38	
28. Arne Henrik Hansen . . . . .	Ch	6.1.13	1.4.53	1.2.39	1.2.37	
29. Helmuth Gerhard Jensen . . . . .	Ksa	12.2.01	1.4.53	1.6.41	1.3.35	1.3.31
30. Jørgen Lorentsen Jørgensen . . . . .	pakke	4.4.97	1.5.54	1.4.45	1.10.36	1.6.24
31. Frode Franche Dabelstein Hansen . . . . .	pakke	20.2.16	1.7.54	1.4.46	1.3.40	
32. Halvor Bernhard Hilding Nilsson . . . . .	Ly	22.8.11	1.4.55	1.4.46	1.9.37	
33. Carlo Peder Julius Rasmussen . . . . .	pakke	8.1.10	1.4.55	1.4.46	1.3.40	
34. Knud Sørensen . . . . .	pakke	5.3.16	1.7.55	1.4.46	1.4.40	
35. Henning Vilhelm Storgaard Nielsen . . . . .	pakke	11.2.17	1.9.55	1.4.46 <sup>6</sup>	1.3.41	
36. Børge Kristensen . . . . .	Vby	24.1.12	1.4.56	1.10.45	1.4.38	
37. Hans Christian Mathiesen . . . . .	Gj	11.8.10	1.4.56	1.4.46	1.3.36	
38. Niels Christian Carlo Scheuer Nielsen . . . . .	Ch	15.3.14	1.4.56	1.4.46	1.4.38	
39. Johannes Emanuel Ripurt Rose . . . . .	Vir	18.8.14	1.4.56	1.4.46	1.9.38	
40. Anton Grynnerup . . . . .	pakke	12.1.18	1.4.56	1.10.47	1.4.42	
41. Ejnar Povl Laurits Larsen . . . . .	pakke	16.6.14	1.4.56	1.9.48	1.7.38 <sup>7</sup>	
42. Aage Juhl . . . . .	pakke	5.6.20	1.4.56	1.3.49	1.7.44	
43. Svend Helge Gerhard Laursen . . . . .	pakke	1.7.21	1.5.56	1.3.49	1.7.45	
44. Leif Lawerentz Krüger . . . . .	pakke	8.10.18	1.7.56	1.3.49	1.11.42	
45. Elvart Villy Jensen . . . . .	pakke	11.7.21	1.11.56	1.3.49	1.8.45	
46. Poul Harrøe . . . . .	pakke	18.3.22	1.11.56	1.3.49	1.4.46	
47. Bertel Kragerup . . . . .	Hl	7.11.14	1.12.56	1.4.46	1.12.38	
48. Kjeld Normann Haastруп Rasmussen . . . . .	Brh	11.10.12	1.4.57	1.4.46	1.4.38	
48a. Villy Johannes August Nilsson . . . . .	Ly	23.9.14	1.4.57	1.4.46	1.10.38	
49. Knud Christian Robert Sørensen . . . . .	Hl	20.1.16	1.4.57	1.4.46	1.2.40	
50. Ib Essing . . . . .	pakke	29.11.21	1.6.57	1.12.48 <sup>8</sup>	1.5.47	
52. Valdemar Laurentius Eggertsen . . . . .	pakke	17.9.22	1.2.58	1.2.50	1.4.46	
52a. Kjeld Georg Fischer Andreasen . . . . .	Van	9.3.26	1.2.58	1.12.52	1.4.47	
53. Henri Andreas Nielsen . . . . .	Van	22.3.12	1.3.58	1.4.46	1.2.40	
54. Esben Lorang Carlander . . . . .	Ly	13.2.14	.....	1.4.46	1.9.38	
55. Kai Ludvig Jeppesen . . . . .	Søb	12.12.12	.....	1.4.46	1.1.41	
56. Aksel Povl Edvard Olsen . . . . .	Vby	1.6.03	.....	1.4.46	1.4.43	1.11.29

<sup>1</sup>) chauffør 1.3.20. <sup>2</sup>) chauffør 1.6.32—31.1.46. <sup>3</sup>) ude af postv. 1.6.21—30.4.22. <sup>4</sup>) ude af postv. 1.5.21—30.4.25, u.f.nr. 1.2.26—31.1.29. <sup>5</sup>) chauffør 1.12.44. <sup>6</sup>) u.f.nr. 1.8.54—31.7.55. <sup>7</sup>) u.f.nr. 1.9.44—30.9.47. <sup>8</sup>) overpostbud I 1.4.55—31.7.56.



Tjenestemand	Tjenestested	Født	Overpostbud I	Overpostbud II	Postbud	Landpostbud
<i>(overpostbude i pakkeomdelingen)</i>						
57. Aage Bundgaard	Brh	22.7.19	.....	1.3.48	1.8.43	
58. Aage Svendsen	Brh	9.6.20	.....	1.7.48	1.7.44	
59. Johannes Nygaard	Vir	9.2.18	.....	1.7.48	1.2.47	1.8.42
60. Freddy Helmuth Fich	pakke	26.9.23	.....	1.2.50	1.4.46	
61. Svend Møller	pakke	25.8.21	.....	1.3.49 <sup>1)</sup>	1.9.45	
62. Henri Peter Madsen	pakke	2.1.25	.....	1.3.50	1.4.46	
63. Poul Verner Jensen	Søb	14.3.20	.....	1.4.50	1.4.44	
64. Adler Olaf Ørsøe Rather	pakke	28.8.24	.....	1.4.50	1.4.46	
65. Knud Andersen	pakke	9.8.23	.....	1.6.51	1.9.48	
66. Daniel Christian Andersen	pakke	25.9.23	.....	1.8.51	1.4.46	
67. Viggo Anders Henrik Enghusen	pakke	1.4.25	.....	1.5.52	1.4.46	
68. Henning William Borring	pakke	30.3.25	.....	1.7.52	1.4.46	
69. Henning Kaj Schou Petersen	Hl	31.3.19	.....	1.12.52	1.7.47	
70. Kaj Edvard Justesen	pakke	19.5.23	.....	1.2.53	1.4.48	
71. Aage Andreas Knud Hansen	Ksa	15.1.18	.....	1.4.53	1.4.44 <sup>2)</sup>	1.2.42
72. Anker Peter Hans Ankervig	pakke	5.8.18	.....	1.5.54	1.9.42	
73. Jørgen Rasmussen Ojen	pakke	29.3.25	.....	1.9.54	1.5.46 <sup>3)</sup>	
74. Bent König Jensen	pakke	24.3.26	.....	1.9.54	1.4.47	
74a. Poul Højgaard Nielsen	pakke	8.2.28	.....	1.4.55	1.7.52	
74b. Svend Vagner Christensen	pakke	27.6.26	.....	1.6.55	1.6.50	
75. Ove Harry Petersen	Hé	20.6.15	.....	1.10.55	1.10.49	1.5.40
76. Helge Ingolf Christian Nielsen	pakke	4.12.21	.....	1.4.56	1.3.48	
78. Aksel Peter Jensen	Hé	21.11.24	.....	1.4.56	1.7.49	
79. Erik Jakobsen	pakke	3.3.27	.....	1.5.56	1.4.48	
80. Ivar Dahlgard Knudsen	Hé	11.3.27	.....	1.5.56	1.4.48	
81. Erik Holger Grome Nielsen	pakke	5.1.21	.....	1.6.56	1.2.45 <sup>4)</sup>	
81a. Harry Schjødt	pakke	20.2.26	.....	1.6.56	1.1.51	
81b. Christian Sigvald Andersen	pakke	10.4.26	.....	1.6.56	1.1.51	
81c. Jørgen Christian Hansen	pakke	6.8.26	.....	1.11.56	1.5.50	
81d. Knud Børge Jensen	pakke	15.2.21	.....	1.5.57	1.3.46 <sup>5)</sup>	
83. Viktor Emil Eskildsen	pakke	12.8.22	.....	1.7.57	1.2.50	
84. Find Emanuel Koch	pakke	5.5.22	.....	1.11.57	1.6.47 <sup>6)</sup>	
85. Svend Eigil Carl Ejlersen	pakke	13.3.24	.....	1.11.57	1.11.48	
87. Gunnar Eluf Hjulmand	Van	29.10.28	.....	1.4.58	1.11.49 <sup>7)</sup>	

<sup>1)</sup> u.f.nr. 1.2.56—31.1.57. <sup>2)</sup> chauffør 1.7.47—31.7.51. <sup>3)</sup> overpostbud II 1.12.48—30.4.52. <sup>4)</sup> frivillig militærtjeneste 1.11.45—31.8.46, overpostbud II 1.4.50—31.3.53. <sup>5)</sup> chauffør 1.6.49—31.10.56. <sup>6)</sup> chauffør 1.2.53—30.6.57. <sup>7)</sup> overpostbud II 1.10.53—31.10.54.

Tjenestemand	Tjenestested	Født	Overpostbud I	Overpostbud II (postpakmester)	Postbud	Landpostbud
<b>Overpostbude i kontortjenesten.</b>						
3. Hagbard Karl Kruse . . . . .	ap	25.9.95	1.4.44	1.2.35	1.5.26	1.1.22
4. Valdemar Kristian Jensen . . . . .	afi	5.9.95	1.9.44	1.3.36	1.6.19	
6. Albert Kristian Clausen . . . . .	afi	20.1.95	1.4.45	.....	1.6.19	
10. Rasmus Christian Conradsen . . . . .	NV	1.1.98	1.4.46	1.6.41	1.6.19 <sup>1</sup>	
14. Viggo Emil Olsen . . . . .	V	3.2.96	1.4.47	1.10.30	1.6.19 <sup>2</sup>	
15. Vilhelm Albert Nielsen . . . . .	V	27.3.95	1.4.47	1.10.30	1.6.19 <sup>2</sup>	
21. Gustav Adolph Julius Füssel . . . . .	V	18.2.97	1.10.47	1.8.38	1.4.28	1.8.20 <sup>8</sup>
22. Hans Holger Witt Viholt . . . . .	V	24.9.02	1.3.48	1.4.39	1.4.38	
22a. Carl Otto Olsen . . . . .	pakke	29.10.97	1.4.48	1.5.28	1.4.20	
24. Carl Sofus Christensen . . . . .	Vby	10.1.95	1.4.48	1.10.39	1.5.27	
28. Aage Albrecht Niels Rasmussen . . . . .	S	3.7.17	1.2.49	1.12.46	1.8.41	
30. Peter Kay Andreas Olsen . . . . .	16	14.7.94	1.4.49	1.4.43	1.5.18	
33. Carl Theodor Nielsen . . . . .	31	18.9.96	1.4.49	1.10.44	1.5.26	1.10.24
35. Christian Emil Jørgensen . . . . .	F	19.12.15	1.4.49	1.8.45	1.1.40	
36. Helmuth Aleksander Madsen . . . . .	V	19.11.16	1.4.49	1.10.45	1.12.40 <sup>4</sup>	
37. Søren Peder Pedersen . . . . .	Vby	2.1.96	1.4.49	1.12.45	1.4.43	1.5.19 <sup>6</sup>
38. Henning Frederik Lauritzen . . . . .	F	1.6.12	1.4.49	1.4.46	1.6.36	
39a. Georg Ingo Pedersen . . . . .	afi	9.4.12	1.12.49	1.5.38	1.5.36	
40. Samuel Leib Tschernja . . . . .	K	20.12.04	1.2.50	1.9.45	1.7.35	
42. Helge Petersen . . . . .	N	23.2.14	1.3.50	1.4.46	1.3.38	
43. Axel Frederik Truelsbæk . . . . .	pakke	9.1.92	1.4.50	1.5.37	1.6.19 <sup>2</sup>	
44. Jens Aage Petersen . . . . .	F	4.1.98	1.4.50	1.7.41	1.2.30	1.4.20 <sup>8</sup>
46. Johan Friedrich Louis Vilhelm Arildsbo . . . . .	SV	10.12.94	1.4.50	1.4.46	1.5.30	1.5.20 <sup>8</sup>
47. Max Leo Sverrd Rasmussen . . . . .	ap	16.8.06	1.7.50	1.4.43	1.4.38	
48. Johannes Henrik Larsen . . . . .	ap	28.7.02	1.8.50	1.7.43	1.4.32	
49. Kristian Valdemar Petersen . . . . .	K	12.10.99	1.10.50	1.11.45	1.10.39	
51. Osmund Marius Petersen . . . . .	Vby	7.10.99	1.4.51	1.4.46	1.4.43	1.10.25
53. Jens Christian Carl Hyberg . . . . .	pakke	23.12.97	1.5.51	1.5.36	1.6.19 <sup>2</sup>	
54. Christian Otto Richter . . . . .	K	4.12.95	1.8.51	1.4.45	1.7.19 <sup>8</sup>	
54a. Harry Valdemar Nielsen . . . . .	24	27.12.10	1.8.51	1.4.46	1.2.36	
55. Oluf Herman Lind . . . . .	told	11.8.04	1.8.51	1.12.48	1.11.33	
56. Henning Julius Jensen . . . . .	F	23.10.10	1.10.51	1.4.43	1.4.38	
57. Ingvar Christian Jensen . . . . .	K	9.11.98	1.10.51	1.4.46	1.5.25	
58. Carl Julius Dreslet . . . . .	Hl	3.7.95	1.2.52	1.6.45	1.5.26	
62. Svend Torkil Rydiander . . . . .	ap	5.8.04	1.4.52	1.1.45	1.4.32	
64. Viggo Skovlund Bøgdil Laursen . . . . .	pakke	21.5.19	1.6.52	1.7.47	1.6.43	
66. Anker Hede . . . . .	Brh	8.5.12	1.12.52	1.4.46	1.11.44	1.11.36
67. Erik Sønderholm Christensen . . . . .	V	1.6.23	1.12.52	1.2.47	1.4.46	
68. Børge Willy Jonsson . . . . .	V	2.9.18	1.12.52	1.2.47	1.12.46	
69. Ove Sønderholm Christensen . . . . .	omk	9.2.08	1.12.52	1.9.48	1.2.48	
70. Robert Hjardemaal Klestrup . . . . .	omk	8.5.23	1.12.52	1.12.48	1.4.46	
71. Valther Fridolf Jensen . . . . .	pakke	28.11.18	1.12.52	1.1.49	1.12.42	
72. Poul Støvlbæk . . . . .	V	7.5.16	1.12.52	1.4.49	1.3.48	
73. Hans Christian Jacobsen . . . . .	K	29.4.12	1.2.53	1.4.46	1.2.40	
74. Gunnar Jens Gregersen . . . . .	K	26.2.20	1.2.53	1.10.46	1.3.44	
75. Svend Aage Mortensen . . . . .	omk	10.5.23	1.3.53	1.12.48	1.4.46	
76. Holger Hartvig Christensen . . . . .	F	29.9.13	1.4.53	1.4.46	1.4.38	
77. Villy Linus Pedersen . . . . .	told	23.9.21	1.8.53	1.9.47	1.2.47	
78. Frede Peter Georg Nielsen . . . . .	ap	17.10.16	1.9.53	1.4.47	1.2.47	
79. Hans Carl Christiansen . . . . .	K	22.4.00	1.3.54	1.8.48	1.4.38	

<sup>1</sup>) ude af postv. 1.6.21—30.4.24°. <sup>2</sup>) ude af postv. 1.6.21—30.4.23°. <sup>3</sup>) telegrafbud. <sup>4</sup>) u.f.nr. 1.3.—31.12.43. <sup>5</sup>) ude af postv. 1.6.—31.11.21°. <sup>6</sup>) ude af postv. 1.6.21—30.4.22°.

Tjenestemænd	Tjene- stedet	Født	Over- post- bud I	Over- postbud II (postpak- mester)	Postbud	Land- postbud
<i>(overpostbude i kontortjenesten)</i>						
80. Frode Andersen.....	V	6.2.26	1.3.54	1.7.49	1.3.47	
81. Octavius Christian Niels Frederiksen.....	NV	3.4.04	1.4.54	1.4.46	1.12.38	
82. Knud Børge Larsen.....	SV	9.10.10	1.4.54	1.4.46	1.2.40	
83. Kaj Pallesgaard Kristensen.....	omk	26.11.07	1.4.54	1.4.46	1.4.43	1.11.35
84. Alfred Martinus Jensen.....	K	12.12.92	1.4.54	1.9.48	1.5.19	1.5.17
85. Arne Hylager Jensen.....	told	7.5.23	1.6.54	1.1.48	1.10.47	
86. John Ove Ebbesen.....	K	9.6.22	1.6.54	1.4.49	1.4.46	
87. Karlo Max Viktor Serritzlev.....	K	8.7.14	1.6.54	1.3.50	1.2.48	
88. Erik Martin Hansen.....	pakke	8.12.16	1.6.54	1.6.50	1.6.46	
89. Ivan Leif Jørgensen.....	omk	12.2.25	1.9.54	1.12.48	1.4.46	
90. Peter Edmund Lorentsen Brøndum.....	F	2.9.22	1.10.54	1.3.48	1.4.46	
91. Bent Harald Jørgensen.....	V	25.4.25	1.10.54	1.8.51	1.7.49	
92. Egon Petersen.....	V	10.5.25	1.10.54	1.6.52	1.10.49	
93. Harald Bøegh.....	N	7.6.14	1.11.54	1.4.46	1.12.40	
94. Niels Peter Nielsen.....	V	15.6.22	1.11.54	1.2.53	1.12.50	
95. Kaj Heitmann.....	F	21.3.25	1.2.55	1.11.51	1.4.46	
96. Max Schlüter.....	V	24.9.12	1.2.55	1.2.53	1.2.48	
97. Ruben Hans Gwinner.....	NV	7.5.15	1.4.55	1.4.46	1.6.39	
98. Henry Christian Hammersholt Christensen.....	Gj	1.2.16	1.4.55	1.4.46	1.4.41	
99. Egon Laurits Larsen.....	Van	19.7.14	1.4.55	1.1.48	1.1.42	1.8.38
100. Svend August Karlsson.....	omk	7.12.25	1.4.55	1.12.48	1.1.47	
101. Kai Jørgen Beck.....	omk	6.8.16	1.4.55	1.12.48	1.1.47	
102. Holger Edmund Christensen.....	Hé	4.1.15	1.4.55	1.10.49	1.10.48	1.2.48
103. Henning Frederiksen.....	told	31.7.21	1.6.55	1.11.49	1.8.45	
104. Kaj Aage Christensen Kjærgaard.....	K	5.11.16	1.7.55	1.4.50	1.2.48	
105. Svend Aage Hansen.....	omk	31.10.08	1.11.55	1.4.49	1.2.48	
106. Leif Erik Heinemann.....	omk	6.5.10	1.11.55	1.4.49	1.2.48	
107. Verner Marius Tistrand Hansen.....	K	21.2.20	1.3.56	1.10.50	1.2.48	
108. Anders Jørgensen Kens.....	V	12.5.96	1.4.56	1.5.37	1.5.20 <sup>1)</sup>	
109. Willy Petersen.....	omk	16.5.14	1.4.56	1.4.49	1.2.48	
110. Ejner Meyer Larsen.....	ap	23.3.23	1.5.56	1.6.52	1.6.48	
111. Alf Peter Villiam Andreas Andersen.....	omk	31.7.22	1.9.56	1.5.49	1.2.48	
112. Helmuth Sørensen.....	K	17.5.21	1.9.56	1.11.50	1.3.48	
113. Villy Egon Jeppesen.....	omk	17.6.20	1.10.56	1.5.51	1.2.48	
114. Preben Finn Grüner-Pedersen.....	K	28.5.24	1.11.56	1.8.51	1.7.49	
115. Erling Flagfeldt.....	K	27.2.25	1.11.56	1.10.53	1.2.51	
117. Helge Kjeld Hansen.....	K	7.5.25	1.12.56	1.11.51	1.6.46	
118. Svend Anker Andersen.....	K	4.2.27	1.2.57	1.10.53	1.7.51	
119. Anton Nielsen.....	K	9.5.27	1.2.57	1.10.53	1.12.51	
120. Poul Edvard Hyllestad.....	S	13.4.20	1.4.57	1.12.46	1.5.44	
121. Gert Christen Bertelsen.....	NV	25.4.21	1.4.57	1.3.48	1.5.45	
122. Hans-Henrik Weiling Nielsen.....	Vby	20.11.20	1.4.57	1.7.48	1.12.44	
123. Erik Gregers Jørgensen.....	luh	6.5.24	1.4.57	1.2.51	1.11.48	
124. Svend Kjærgaard.....	Ksa	28.3.24	1.4.57	1.6.52	1.6.46	
125. Børge Høj Petersen.....	pakke	8.10.25	1.4.57	1.7.52	1.11.46	
126. Gunner Verner Christensen.....	omk	18.2.26	1.4.57	1.4.53	1.11.50	
127. Poul Emil Jeppesen.....	omk	9.3.09	1.7.57	1.4.52	1.2.48	
128. Kristian August Rasmussen.....	K	14.10.08	1.8.57	1.4.49	1.2.48	
129. Harry Frank Willestofte Jensen.....	2	18.12.26	1.8.57	1.7.54	1.8.49	
130. Hans Jacob Christiansen.....	Ø	26.6.11	1.11.57	1.4.46	1.2.40	
131. Povl Egholm Hansen.....	ap	4.3.26	1.12.57	1.6.55	1.12.50	
133. Kaj Verner Johannesen.....	Ø	1.10.20	1.4.58	1.4.46	1.10.44	

<sup>1)</sup> ude af postv. 1.5.21—31.7.24°.

Tjenestemænd	Tjene- stested	Født	Over- post- bud I	Over- post- bud II	Postbud	Land- postbud
<i>(overpostbude i kontortjenesten)</i>						
136. Svend Aage Reinhold Hansen	.K	21.2.15		1.4.46	1.3.39	
137. Johannes Thorvald Petersen	.3	29.11.96		1.4.46	1.6.19 <sup>1</sup>	
138. Rasmus Rasmussen Haargaard	.ap	18.1.96		1.4.46	1.4.28	1.6.20 <sup>2</sup>
139. Herman Karl Theodor Jørgensen	.27	19.6.94		1.4.46	1.9.20 <sup>3</sup>	
141. Knud Hans Knudsen	.K	23.1.22		1.7.47	1.2.46	
142. Kjeld Hugo Eggebrecht Pedersen	.K	7.7.22		1.7.47	1.4.46	
143. Henry Albert Christiansen	.Ly	22.9.17		1.11.47	1.4.43	
145. Sven Christian Viggo Nørlem	.Ø	2.9.21		1.7.48	1.10.45	
146. Ejgil Oscar Berthil Larsen	.N	21.12.18		1.10.48	1.1.46	
147. John Gunnar Jensen	.V	28.3.22		1.12.48	1.6.46	
148. Robert Ingvard Jensen	.Hvi	29.10.24		1.2.49	1.4.46	
149. Viggo Sudsgaard Skatholm	.V	7.10.23		1.4.49	1.11.47	
150. Axel Sejer Jensen	.told	15.8.19		1.11.49	1.5.46	1.9.43
151. Georg Einer Hansen	.10	10.9.92		1.4.50	1.4.28	1.5.20 <sup>2</sup>
154. Verner Kurt Ebenau	.N	15.5.22		1.4.50	1.7.47	
155. Gunnar Jeppesen	.Hl	22.3.27		1.5.50	1.4.48	
157. Arvid Fritz Helge Nielsen	.Ø	28.10.24		1.3.51	1.4.46	
158. Helge Petersen	.K	5.9.20		1.3.51	1.2.48	
159. Niels Kirk Nielsen	.1	12.8.94		1.4.51	1.11.36	
160. Gunner Romeo Nymark Hansen	.K	12.6.27		1.5.51	1.7.48	
161. Bjarne Rudolph Madsen	.Hvi	23.3.24		1.5.51	1.9.48	
162. Aksel Christian Pedersen	.told	4.8.12		1.6.51	1.2.48	
163. Ejner Erik Hansen	.Van	22.7.24		1.6.51	1.1.49	
164. Arne Albert Jensen	.told	5.3.22		1.8.51	1.4.46	
165. Kjeld Jørgen Benda	.omk	19.7.26		1.8.51	1.10.50	
166. Svend Aage Jakobsen	.17	20.6.08		1.9.51	1.2.48	
168. Poul Hansen	.N	21.1.27		1.11.51	1.2.48	
169. Christian Christensen	.told	4.8.22		1.12.51	1.4.46	
170. Erik Christian Hansen	.Ø	15.3.25		1.3.52	1.3.50	
172. Erik Ove Weihe	.told	9.10.22		1.4.52	1.4.46	
174. Egon Gudmund Petersen	.NV	15.8.16		1.4.52	1.4.47	
175. Ejnar Mikkelsen	.omk	28.2.18		1.4.52	1.2.48	
176. Viktor Rasmussen	.omk	6.3.24		1.6.52	1.1.49	
177. Einer Nyvang Nielsen	.omk	5.4.18		1.6.52	1.3.49	
178. Niels Aage Dahl	.S	9.12.23		1.6.52	1.6.50	
179. Aage Hagen-Nilsson	.told	10.5.22		1.9.52	1.8.46	
180. Kjeld Irming-Pedersen	.Ø	3.6.30		1.10.52	1.7.51	
181 a. Viggo Johannes Børge Hansen	.SV	28.9.21		1.11.52	1.11.46	
182. Jørn Max Reuter	.F	21.12.25		1.12.52	1.3.47	
183. Kurt Schrøder Jensen	.F	26.2.26		1.12.52	1.4.47	
184. Jørgen Poulsen	.omk	12.6.24		1.2.53	1.4.46	
185. Verner Aksel Jensen	.pakke	9.12.26		1.2.53	1.1.48	
186. Gottvald Johannes Frederik Nielsen	.omk	29.5.11		1.2.53	1.3.48	
187. Erik Ejgil Poulsen	.omk	24.9.16		1.2.53	1.3.48	
188. Jens Carl Gustav Hansen	.Brh	7.9.21		1.2.53	1.11.49	
189. Poul Loch Nielsen	.V	23.8.30		1.2.53	1.11.51	
189a. Alfred Otto Østergaard	.Ch	7.5.22		1.3.53	1.2.47	
190. Werner Laurits Jørgensen	.Søb	16.10.25		1.4.53	1.11.46	
191. Hugo Ivan Andersen	.Ly	28.1.22		1.4.53	1.9.47	
192. Børge Villy René Nielsen	.Ch	26.11.25		1.4.53	1.5.49	
193. Preben Hugo Alexander Hansen	.omk	17.6.27		1.4.53	1.6.51	
194. Søren Blanner Kristensen	.Ø	15.3.27		1.4.53	1.3.52	

<sup>1</sup>) ude af postv. 1.6.21—30.9.22°. <sup>2</sup>) telegrafbud. <sup>3</sup>) ude af postv. 1.5.21—30.4.25°.



Tjenestemænd	Tjene- stested	Født	Over- post- bud II	Postbud	Land- postbud
<i>(overpostbude i kontortjenesten)</i>					
195. Arne Daniel Christensen.....	S	18.4.30	1.8.53	1.5.51	
196. Anton Johannes Aksel Larsen.....	Ksa	10.10.20	1.9.53	1.11.46	
197. Thyge Pedersen Tøgersen.....	S	4.11.26	1.9.53	1.6.51	
197a. Erling Haastrup.....	told	24.7.24	1.10.53	1.7.48	
198. Preben Svend Lund.....	luh	8.12.27	1.12.53	1.1.49	
199. Ib Hansen.....	K	30.11.29	1.12.53	1.3.52	
200. Kaj Verner Olsen.....	Ksa	15.12.27	1.2.54	1.1.49	
200a. Anker Mads Stefan Pedersen.....	Gj	12.12.27	1.2.54	1.1.49	
201. Leo Grøndal Nissen.....	ap	29.12.26	1.4.54	1.7.51	
202. Jes Christiansen.....	omk	28.12.27	1.4.54	1.1.52	
203. Alexander Kay Kraul.....	Hé	27.2.19	1.5.54	1.10.50	
204. Elo Hvidtfeldt Lorentzen.....	Ø	18.2.31	1.5.54	1.3.52	
205. Niels Jørgen Nielsen.....	K	28.8.29	1.5.54	1.6.53	
206. Charles Leth.....	omk	24.2.20	1.6.54	1.7.51	
207. Stanley Peder Velling.....	omk	12.9.27	1.6.54	1.12.51	
208. Robert Vagn Dickelmann Kristiansen.....	pakke	29.5.22	1.7.54	1.4.46	
209. Erik Skaarup.....	pakke	8.11.22	1.8.54	1.4.46	
210. Paul Anker Nielsen.....	omk	20.2.27	1.10.54	1.11.51	
211. Erik Broe Andersen.....	K	19.12.27	1.11.54	1.7.51	
212. Marius Peter Egon Larsen.....	V	20.9.28	1.11.54	1.10.52	
213. Poul Egon Carlsen.....	V	6.3.28	1.11.54	1.11.52	
214. Ivan Alex Peters.....	N	24.12.27	1.12.54	1.12.49	
215. Folmer Christensen.....	V	26.8.29	1.12.54	1.5.53	
216. Vagn Ingemann Gadegaard Dubgaard.....	Ly	9.11.14	1.4.55	1.2.48	
217. Max Holme Jensen.....	Ly	26.9.18	1.4.55	1.2.48	
218. Helge Laurits Emil Lintrup.....	ap	4.12.23	1.4.55	1.6.48	
219. Niels Kristian Pedersen.....	Ch	8.10.28	1.4.55	1.6.51	
222. Louis Ruben.....	omk	15.11.29	1.4.55	1.7.54	
223. Johannes Christensen.....	omk	30.3.25	1.5.55	1.5.51	
223a. Christian Hansen.....	luh	21.12.20	1.6.55	1.6.50	
224. Aage Larsen.....	omk	13.2.20	1.6.55	1.11.50	
225. Arne Lars Evander.....	told	23.6.23	1.7.55	1.6.47	
226. Curt Brundert Pedersen.....	11	25.2.28	1.7.55	1.3.49	
227. Ebbe William Kranker.....	Hl	9.10.23	1.7.55	1.5.49	
230. Hans Kristian Steensen.....	omk	27.4.26	1.7.55	1.7.51	
231. Otto Jung Jensen.....	ap	18.5.28	1.9.55	1.6.49	
232. Knud Launy Johansen Grønberg.....	Hvi	19.12.26	1.9.55	1.10.50	
233. Villy Theodor Andersen.....	34	7.7.97	1.10.55	1.5.20 <sup>1)</sup>	
234. Poul Albert Larsen.....	K	1.8.30	1.10.55	1.6.54	
235. Poul Leif Holte.....	K	20.1.30	1.10.55	1.11.54	
237. Arthur Hagbard Jørgensen.....	ap	26.10.21	1.12.55	1.4.52	
238. Marius Jørgensen Lorensen.....	ap	16.4.23	1.12.55	1.5.52	
239. Peter August Wolter.....	V	19.12.28	1.12.55	1.12.53	
240. Jørgen Holm.....	omk	23.9.29	1.1.56	1.7.51	
241. Jens Gabelgaard Clausen.....	Hl	19.12.25	1.3.56	1.1.50	
242. Eiler Karl Anders Olesen.....	7	13.6.08	1.4.56	1.4.38	
243. Olaf Jørgen Nicolai Crillesen.....	pakke	28.9.16	1.4.56	1.10.40	
244. Ove Petersen.....	Vir	31.10.24	1.4.56	1.1.47	
245. Jørn Arthur Thygesen.....	pakke	14.9.26	1.4.56	1.10.47	
245a. Thorkild Andersen Toff.....	pakke	10.1.23	1.4.56	1.3.48	
246. Arnold Pedersen.....	omk	23.1.20	1.4.56	1.9.50	
248. Gunnar Peder Hovgaard Hansen.....	Hvi	29.4.28	1.4.56	1.5.52	

1) ude af poststv. 1.5.21—30.4.24°.

Tjenestemænd	Tjenestested	Født	Overpostbud II	Postbud	Landpostbud
<i>(overpostbude i kontortjenesten)</i>					
250. Hans Jørgen Hansen	omk	16.10.32	1.4.56	1.8.54	
251. Ib Thygesen	pakke	15.6.27	1.5.56	1.7.48	
252. Jørgen Blicher	omk	7.11.28	1.5.56	1.12.53	
253. Børge Rahbøl	Ch	8.2.09	1.6.56	1.2.48	
254. Johannes Erik Andersen	Søb	3.2.29	1.6.56	1.5.50	
255. Bendt Haurum Holmskov	omk	8.1.27	1.6.56	1.10.50	
257. Kjeldgaard Johansen	Hvi	20.10.29	1.7.56	1.2.53	
258. Svend Aage Kristensen	told	14.4.28	1.8.56	1.10.52	
259. Paul Anders Peter Andersen	S	15.11.26	1.10.56	1.7.51	
260. Svend Aage Eskildsen	omk	21.3.28	1.10.56	1.12.52	
261. Erik Holger Møllnitz	ap	23.7.29	1.11.56	1.12.52	
262. Villy Erling Arne Bendtsen	K	13.10.16	1.12.56	1.2.48	
263. Jørgen Andersen	K	28.10.30	1.12.56	1.2.55	
264. Tage Villiam Pedersen	K	9.6.31	1.12.56	1.3.55	
265. Kurt Engelhardt Rasmussen	K	6.4.32	1.12.56	1.7.55	
266. Viggo Jensen	N	4.6.26	1.1.57	1.7.51	
267. Aage Niels Kristensen	omk	20.3.31	1.1.57	1.6.55	
268. Erik Olsen	omk	7.9.30	1.1.57	1.8.55	
269. Tage Pedersen	Ksa	27.12.29	1.3.57	1.1.51	
270. Villy Palle Harly Nielsen	K	3.1.28	1.3.57	1.6.51	
271. Arne Vildenefeldt Rasmussen	K	26.11.29	1.3.57	1.3.54	
272. Niels Frede Steen	K	10.6.30	1.3.57	1.3.55	
273. Otto Mejer Frederiksen	pakke	21.7.26	1.4.57	1.9.47	
274. Henning Halvor Haagensen	Ch	9.4.24	1.4.57	1.3.48	
275. Torkild Walther	pakke	25.9.20	1.4.57	1.7.48	
276. Jan William Bech	Hé	4.8.28	1.4.57	1.6.50	
277. Frede Albeck Jensen	luh	14.12.28	1.4.57	1.5.52	
278. Svend Christensen	Ksa	9.7.28	1.4.57	1.11.52	
279. Henning Berg Lund	omk	27.9.28	1.4.57	1.10.53	
280. Ejvind Benn	Brh	8.3.30	1.4.57	1.9.54	
282. Werner Eskelund Clausen	omk	7.1.31	1.4.57	1.6.55	
283. Egon Kristian Pedersen	Vir	23.5.25	1.5.57	1.1.51	
284. Knud August Andersen	omk	3.3.28	1.8.57	1.11.52	
285. Svend Aage Qvist Kristensen	ap	31.3.24	1.9.57	1.9.51	
286. Flemming Rasmussen	Ø	22.5.30	1.12.57	1.4.52	
287. Vilhelm Johannes Larsen	ap	24.8.27	1.1.58	1.11.51	
287a. Erik Christoffersen	afi	29.4.28	1.3.58	1.6.49	
288. Egon Madsen	V	10.4.21	1.3.58	1.12.50	
289. Svend Gunnar Svendsen	S	27.3.28	1.3.58	1.6.52	
289a. Arne Emil Møller Larsen	Vby	7.8.26	1.4.58	1.7.49 <sup>1</sup>	
290. Poul Bodenskjold	10	22.12.27	1.5.58	1.1.49	
290a. Jørgen Alfred Jensen-Østedgaard	ap	16.6.27	1.5.58	1.12.51	
290b. Arnold Jensen	ap	1.10.27	1.5.58	1.12.51	
291. Jørgen Christian Johannes Romsø	Ø	25.8.31	1.5.58	1.8.53	

<sup>1)</sup> ude af post- og telegrafv. 1.9.52—31.1.53.

Tjenestemænd	Tjenestested	Født	Overchauffør	Chauffør	Postbud	Landpostbud
<b>Overchauffører.</b>						
8. Emil Magnus Rye Hansen	kørs	30.9.94	1.4.47	1.10.19	1.7.19	1.6.15 <sup>1</sup>
11. Arthur Marius Poulsen	kørs	5.10.97	1.4.47	1.9.32 <sup>2</sup>	1.6.19	
12. Christian Petersen	kørs	11.5.98	1.4.48	1.12.35 <sup>3</sup>	1.7.19	
13. Oluf Ejner Jørgen Larsen	kørs	24.10.95	1.4.48	1.3.31	1.8.20 <sup>4</sup>	
14. Willy Johannes Winberg Andersen	kørs	20.12.05	1.4.49	1.10.34	1.9.30	
18. Arne Hans Rasmus Larsen	kørs	14.3.02	1.6.50	1.5.37	1.6.29	1.11.20 <sup>6</sup>
19. Peter Alnor	kørs	11.9.98	1.4.52	1.7.37	1.5.27	
20. Sven Johan Axel Johansson	kørs	27.2.13	1.7.52	1.3.39	1.3.37	
22. Preben Viggo Sylvest	kørs	8.3.13	1.5.53	1.12.44	1.4.37	
25. Poul Erik Jensen	kørs	5.7.21	1.12.53	1.10.46	1.4.46	
27. Kurt Johan Steen Degenkolw	kørs	28.1.16	1.10.54	1.7.47 <sup>6</sup>	1.7.41	1.2.41
28. Georg Aage Storgaard Nielsen	kørs	26.4.19	1.4.55	1.1.47	1.5.43	
29. Frode Walther Pedersen Steenstrup	kørs	16.12.18	1.4.55	1.4.48	1.11.44	1.1.43
30. Albert Søren Frederik Valdemar Frederiksen	kørs	10.1.07	1.5.55	1.3.46	1.1.35	
31. Edvin Sigurd Rothberg	kørs	19.9.11	1.11.55	1.6.46	1.3.40	
32. Ejnar Lauritz Olsen	kørs	23.4.98	1.4.56	1.3.39	1.6.19 <sup>7</sup>	
32a. Henning Eivy Hansen	kørs	29.1.15	1.8.53 <sup>8</sup>	1.6.45	1.2.39	
35. Frode Pedersen	kørs	1.12.23	1.11.57	1.9.51	1.4.46	
<b>Chauffører.</b>						
14. Frederik Eli Westergaard	kørs	22.8.18	.....	1.1.49	1.9.42 <sup>9</sup>	
17. Ole Olsen	kørs	11.7.23	.....	1.7.50 <sup>10</sup>	1.4.46	
19. Ernst Georg Hansen	kørs	15.4.24	.....	1.8.52	1.4.46 <sup>11</sup>	
20. Otto Andersen	kørs	16.4.25	.....	1.8.52	1.5.46	
22. Peder Joachim Nicolaj Jacobsen	kørs	31.3.22	.....	1.7.53	1.1.47	
23. Kjeld Bjerring Ingvordsen	kørs	5.5.27	.....	1.11.53	1.9.48	
24. Børge Edvard Clemmensen	kørs	3.3.24	.....	1.3.54	1.4.48	
25. Hans Børge Nielsen	kørs	17.2.25	.....	1.3.54	1.11.48	
26. Elith Cronberg	kørs	20.4.24	.....	1.7.54	1.4.46 <sup>12</sup>	
27. Niels Peter Hovedskov Andersen	kørs	13.8.24	.....	1.8.54	1.1.49	
28. Børge Andreas Pedersen Koføed	kørs	3.2.25	.....	1.11.54	1.1.49	
29. Poul Axel Christensen	kørs	8.7.26	.....	1.5.55	1.6.48	
31. Knud Holger Sørensen	kørs	5.1.26	.....	1.6.55	1.2.50	
32. Elert Christensen	kørs	28.8.25	.....	1.11.55	1.8.50	
33. Jørgen Lauritz Olsen	kørs	5.8.28	.....	1.12.55	1.6.50	
34. Johannes Frederik Jensen	kørs	3.6.28	.....	1.5.56	1.9.50	
35. Tage Aage Kristian Falkvist	kørs	16.5.25	.....	1.8.56	1.1.50	
35a. Preben Robert Frederik Petersen	kørs	28.8.27	.....	1.3.60 <sup>13</sup>	1.5.50	
36. Ejnar Jensen	kørs	1.2.25	.....	1.12.56	1.11.50	
37. Alfred Smith	kørs	16.8.28	.....	1.12.56	1.4.51	
38. Jørn Annell Villadsen	kørs	6.9.28	.....	1.8.57	1.10.49	
39. Knud Pless Skyggebjerg	kørs	28.4.26	.....	1.12.57	1.6.49	
40. Poul Arne Olsen	kørs	1.2.24	.....	1.12.57	1.10.50	
41. Erik Petersen	kørs	18.11.26	.....	1.1.58	1.7.51	
42. Hans Jepsen	kørs	7.2.29	.....	1.11.58	1.5.51	
43. Svend Villy Sørensen	kørs	21.2.29	.....	1.11.58	1.7.51	
43a. Holger Pedersen	kørs	14.6.29	.....	1.5.59	1.7.51	
44. Cilius Olesen	kørs	30.9.27	.....	1.11.58	1.11.51	
45. Karl Johan Klemmov	kørs	31.3.28	.....	1.5.60	1.12.51	
46. Knud Tage Nielsen	kørs	2.11.29	.....	1.6.60	1.8.52	
47. Villy Peter Mikkelsen	kørs	27.2.32	.....	1.6.60	1.12.55	

<sup>1</sup>) postillon. <sup>2</sup>) postpakmester 1.5.30. <sup>3</sup>) postpakmester 1.10.30. <sup>4</sup>) ude af postv. 1.5.21—30.4.25<sup>2</sup>. <sup>5</sup>) telegrafbud. <sup>6</sup>) overpostbud II 1.4.46. <sup>7</sup>) ude af postv. 1.6.21—30.4.24<sup>2</sup>, u.f.nr. 1.10.24—30.9.26. <sup>8</sup>) ude af post- og tgrafv. 1.10.55—31.10.58. <sup>9</sup>) u.f.nr. 1.11.45—31.1.48. <sup>10</sup>) u.f.nr. 1.9.—31.12.58. <sup>11</sup>) overpostbud II 1.8.48—31.1.49. <sup>12</sup>) overpostbud II 1.6.52—31.7.53. <sup>13</sup>) overpostbud II 1.12.56.

Tjenestemand	Tjenes- stedet	Født	Postbud	Fag- prøve
<b>Postbude.</b>				
1. Karl Peter Nielsen . . . . .	afi	22.2.97	1.6.19 <sup>1</sup>	
4. Axel Valdemar Christiansen . . . . .	9	14.10.98	1.4.28 <sup>2</sup>	
5. Thorvald Albert Victor Christiansen . . . . .	40	20.10.99	1.5.34 <sup>3</sup>	
6. Charles Emil Jørgensen . . . . .	afi	23.1.04	1.7.35 <sup>4</sup>	
7. Lars Christian Steenild . . . . .	afi	11.9.05	1.4.38 <sup>5</sup>	
9. Niels Peter Kaj Hansen . . . . .	told	23.11.05	1.10.38	
10. Poul Anders Axel Hansen . . . . .	40	8.3.15	1.4.39 <sup>6</sup>	
11. Robert Pedersen . . . . .	told	15.8.15	1.9.39 <sup>7</sup>	
12. Hans Kristian Edgar Larsen . . . . .	afi	16.10.01	1.2.40 <sup>8</sup>	
13. Arne Johannes Nielsen . . . . .	1	18.8.16	1.9.40 <sup>9</sup>	
14. Børge Eiler Karl Andersen . . . . .	5	1.6.19	1.6.43	
15. Carl Helge Saust . . . . .	V	6.12.19	1.1.44	
16. Helge Peter Skødt Lund . . . . .	afi	9.4.18	1.11.44 <sup>10</sup>	
17. Thorvald Ejner Nielsen . . . . .	told	25.4.21	1.5.45 <sup>11</sup>	
18. Niels Magnus Jensen . . . . .	Vby	3.4.02	1.11.45 <sup>12</sup>	
19. Hans Ejnar Plambeck . . . . .	9	10.10.20	1.11.45	
21. Anker Willy Heinrich Semmelroth . . . . .	omk	9.6.21	1.7.46	
22. Stig Andersen . . . . .	SV	27.7.22	1.2.47 <sup>13</sup>	
23. Jens Bladt Christiansen . . . . .	omk	2.1.26	1.3.47	
24. Knud Marcus Hansen . . . . .	ap	1.5.26	1.5.47 <sup>14</sup>	
26. Asger Frode Viktor Pedersen . . . . .	N	22.8.09	1.2.48 <sup>15</sup>	
27. Jens Rasmussen . . . . .	1	18.6.10	1.2.48	
28. John Willy Henry Vorsholt . . . . .	SV	7.12.16	1.2.48	
29. Jørn Schick Jensen . . . . .	4	12.1.17	1.2.48	
30. Edmund Algødt Jensen . . . . .	F	19.4.17	1.2.48 <sup>16</sup>	
31. Preben Arthur Frede Schmidt . . . . .	16	5.8.18	1.2.48	
32. Carl Einar Fanø Christiansen . . . . .	told	23.12.19	1.2.48 <sup>17</sup>	
34. Arne Frandsen Jensen . . . . .	28	14.9.11	1.3.48 <sup>18</sup>	
35. Carl Frederik Glitzky . . . . .	Vby	6.7.21	1.3.48	
36. Poul Erik Stausbrink . . . . .	afi	21.6.23	1.4.46 <sup>19</sup>	
37. Kurt Mozart Povlsen . . . . .	afi	4.4.27	1.5.48	
38. Paul Wiggo Illner Breuning . . . . .	told	24.3.27	1.5.48	
39. Jens Herman Hansen . . . . .	Ksa	31.1.05	1.1.55 <sup>20</sup>	
40. Verner Henriksen . . . . .	luh	26.1.15	1.6.48 <sup>21</sup>	
41. Svend Tage Laustsen . . . . .	told	15.5.22	1.7.48	
42. Ib Thorny Olsen . . . . .	Søb	20.6.22	1.12.48 <sup>22</sup>	
43. Asger Restrup Christensen . . . . .	Ch	9.5.27	1.11.48	
44. Knud Nystrand . . . . .	pakke	9.7.27	1.12.48	
45. Verner Schou . . . . .	pakke	13.11.27	1.12.48	
46. Carlo Jakob Herman Hansen . . . . .	F	15.7.20	1.12.48	
47. Gunnar Johannes Gernsøe . . . . .	pakke	29.12.27	1.1.49	
48. Tage Harry Madsen . . . . .	pakke	10.5.24	1.2.49	
49. Viggo Madsen . . . . .	S	24.10.23	1.2.49	
50. Stanislaw Pomiklo . . . . .	Ly	19.12.26	1.3.49	
52. Leif Lange . . . . .	SV	2.10.25	1.5.49	
53. Harris Woulsfbach Frederiksen . . . . .	omk	25.10.23	1.5.49	

<sup>1</sup>) overpostbud I 1.8.44—31.3.56. <sup>2</sup>) telegrafbud 1.4.20. <sup>3</sup>) landpostbud 1.3.26, overpostbud II 1.4.46, overpostbud I 1.2.51—30.9.53.

<sup>4</sup>) overpostbud II 1.4.46, overpostbud I 1.7.51—30.4.55. <sup>5</sup>) overpostbud II 1.4.46, overpostbud I 1.3.52—30.11.57. <sup>6</sup>) overpostbud II 1.4.46, overpostbud I 1.8.53—31.3.56. <sup>7</sup>) overpostbud II 1.4.46—30.9.52. <sup>8</sup>) overpostbud II 1.4.46, overpostbud I 1.8.53—31.7.56.

<sup>9</sup>) overpostbud II 1.1.47—28.8.47. <sup>10</sup>) overpostbud II 1.7.48, overpostbud I 1.5.56—30.4.58. <sup>11</sup>) overpostbud II 1.7.48—31.5.52.

<sup>12</sup>) landpostbud 1.3.30. <sup>13</sup>) chauffør 1.3.53—31.1.54. <sup>14</sup>) overpostbud II 1.12.52—31.1.58. <sup>15</sup>) overpostbud II 1.4.49—30.4.53.

<sup>16</sup>) overpostbud II 1.3.53—31.10.54. <sup>17</sup>) overpostbud II 1.5.53—30.6.55. <sup>18</sup>) overpostbud II 1.10.51, overpostbud I 1.5.55—31.3.56.

<sup>19</sup>) ude af post- og telegrafv. 1.5.50—31.5.52. <sup>20</sup>) landpostbud 1.7.36. <sup>21</sup>) overpostbud II 1.3.55—28.2.57. <sup>22</sup>) landpostbud 1.6.48.



	Tjenestemænd	Tjene- stedet	Født	Postbud	Fag- prøve
<i>(postbude)</i>					
54.	Børge Oluf Jexen Jensen.....	2	30.5.25	1.6.49	
55.	Anker Peter Rasmussen.....	pakke	26.8.27	1.8.49	
56.	John Alexandersen.....	V	13.7.28	1.8.49	
58.	Knud Erik Sørensen.....	pakke	27.9.28	1.10.49	
59.	Preben Carlo Visby Dambmann.....	af	25.9.11	1.2.48 <sup>1</sup>	
60.	Hans Reinhardt Steinke.....	Vby	29.8.28	1.11.49	
62.	Verner Salquist Bruun.....	N	18.1.29	1.2.50	
63.	Kristian Martinus Olesen.....	pakke	14.5.27	1.2.50	
64.	Arne Christoffersen.....	SV	26.3.29	1.4.50	
65.	Helge Preben Kielberg.....	Ly	28.5.28	1.4.50	
66.	Jørgen Arne Meyer.....	31	16.7.28	1.5.50	
67.	Arne Henry Gottlieb Jønsson.....	pakke	27.4.29	1.5.50	
68.	Carl Flemming Nielsen.....	Vby	26.8.28	1.5.50	
69.	Svend Aage Olsen.....	Ly	12.11.27	1.5.50	
70.	Kristian Kristensen.....	Vby	21.4.29	1.5.50	
71.	Niels Andreas Schmidt.....	Hvi	10.1.25	1.5.50	
72.	Knud Iskou Sørensen.....	pakke	3.7.28	1.6.50	
74.	Martin Ole Kaihøi Saxfort.....	Gj	28.4.19	1.6.50	
75.	Bent Laursen.....	af	4.6.29	1.7.50	
76.	Kurt Peter Jeppesen.....	pakke	13.4.26	1.7.50	
77.	Gunnar Thomsen.....	pakke	19.4.15	1.12.58 <sup>2</sup>	
78.	Henning Karl Valdemar Iven.....	af	21.12.23	1.4.46 <sup>3</sup>	
79.	Leif Niels Christian Olsen.....	omk	13.4.20	1.9.50	
80.	Keld Johnsen.....	Brh	23.5.23	1.10.50	
81.	Emil Hans William Månsson.....	af	3.4.21	1.10.50	
82.	Ib Ole Holck.....	29	12.12.28	1.11.50	
83.	Frode Lejf Andersen.....	22	5.12.28	1.11.50	
84.	Yvan Dichow.....	Gj	13.10.24	1.11.50	
85.	Peter Baarsgaard Hansen.....	af	2.12.25	1.11.50	
86.	Villy Nielsen.....	SV	28.7.26	1.11.50	
87.	Verner Edmund Jensen.....	pakke	13.9.29	1.11.50	
89.	Egon Frode Christensen.....	af	9.3.22	1.11.50	
90.	Per Mogens Holm Arvidsen.....	af	15.9.29	1.12.50	
92.	Poul Steensgaard Nielsen.....	Ly	18.5.26	1.10.52 <sup>4</sup>	
93.	Leif Preben Reidl.....	af	29.12.29	1.1.51	
94.	Ove Risbjerg Nielsen.....	S	8.3.28	1.1.51	
95.	Tage Thystrup Nielsen.....	S	21.9.27	1.1.51	
96.	John Carl Preben Thomsen.....	Ch	19.2.28	1.1.51	
97.	Kaj Bruhn Andersen.....	af	13.2.24	1.1.51	
98.	Karl Johan Hendriksen.....	Søb	20.10.24	1.1.51	
99.	Svend Aage Nielsen.....	V	9.11.26	1.1.51	
101.	Erik Knud Sivertsen.....	pakke	28.1.30	1.2.51	
102.	Johannes Nielsen.....	omk	1.5.27	1.2.51	
103.	Poul Erik Pedersen.....	Hvi	28.6.28	1.2.51	
104.	Erik August Larsen.....	af	25.6.26	1.2.51	
105.	Kaj Egon Krammer.....	Ø	8.5.21	1.2.51	
106.	Henning Nielsen Præst.....	Brh	23.4.25	1.3.51	
108.	Carl Pedersen.....	10	15.3.30	1.4.51	
109.	Jan Ferenkamp Larsen.....	Ch	10.6.25	1.4.51	
110.	Jens Helge Aller.....	Ly	1.1.30	1.4.51	
112.	Bent Herman Andersen.....	Brh	11.1.29	1.4.51	

<sup>1</sup>) overpostbud II 1.4.49, ude af post- og telegrafv. 1.5.54—31.1.56. <sup>2</sup>) landpostbud 1.5.42. <sup>3</sup>) overpostbud II 1.6.48, ude af post- og telegrafv. 1.5.51—30.9.55. <sup>4</sup>) landpostbud 1.3.49.

	Tjenestemand	Tjenestested	Født	Postbud	Fagprøve
<i>(postbude)</i>					
113.	Peter Marinus Hansen . . . . .	pakke	25.7.26	1.5.51	
114.	Svend Aage Baastrup Kudsk . . . . .	af	30.7.26	1.5.51	
115.	Knud Erling Dybdal Petersen . . . . .	Vir	4.4.30	1.5.51	
116.	Verner Nielsen . . . . .	F	21.4.26	1.6.51 <sup>1)</sup>	
117.	Jens Mortensen . . . . .	af	2.10.26	1.6.51	
118.	Svend Dyg . . . . .	Hl	15.11.26	1.6.51	
119.	Ejner Dall . . . . .	6	4.12.26	1.6.51	
121.	Vagn Krogh Mortensen . . . . .	Vby	21.3.26	1.7.51	
122.	Verner Gundelund Nielsen . . . . .	pakke	27.5.26	1.7.51	
123.	Preben Leif Holger Nymann . . . . .	SV	8.10.26	1.7.51	
124.	Villy Henrik Olsen . . . . .	Ø	28.11.26	1.7.51	
125.	Bent Jensen Skals . . . . .	V	23.12.26	1.7.51	
126.	Aage Willy Nielsen . . . . .	N	21.9.27	1.7.51	
127.	Mogens Harald Kristian Aistrup . . . . .	Hvi	21.9.26	1.8.51	
128.	Peter Christian Schmidt . . . . .	Vir	28.7.27	1.8.51	
129.	Hans Helge Jens Mortensen . . . . .	Ly	21.2.30	1.8.51	
131.	Carlo Laurits Olsen . . . . .	N	11.5.28	1.9.51	
132.	Per Wiedekam Hansen . . . . .	S	12.2.28	1.9.51	
133.	Niels Egon Laursen . . . . .	Ly	20.12.22	1.9.51	
134.	Bernth Andreas Iversen . . . . .	Hé	3.10.20	1.9.51	
135.	Carl Johan Blok . . . . .	N	20.6.29	1.10.51	
136.	Aksel Henry Louis Larsen . . . . .	Hvi	25.5.29	1.10.51	
137.	Jens Kristian Andersen . . . . .	Van	5.12.26	1.10.51	
138.	Erik Ruddi Nielsen . . . . .	Ly	23.3.27	1.10.51	
139.	Ingvard Peter Nielsen . . . . .	N	24.12.26	1.11.51	
140.	Eigil Rosenqvist . . . . .	Ø	6.1.27	1.11.51	
141.	Ove Preben Hansen . . . . .	9	15.1.27	1.11.51	
142.	Anton Christian Pedersen . . . . .	pakke	16.3.27	1.11.51	
144.	Harald Petersen . . . . .	Hvi	10.5.27	1.11.51	
145.	Børge Nørgaard Jensen . . . . .	af	7.6.27	1.11.51	
146.	Rene Rimmer . . . . .	Vby	29.8.27	1.11.51	
147.	Aksel Olsen . . . . .	af	6.9.27	1.11.51	
148.	Aage Bruus Jensen . . . . .	Ø	8.9.27	1.11.51	
149.	Harry Tadebæk Hansen . . . . .	30	24.11.27	1.11.51	
150.	Hans Jensen Hylle . . . . .	F	11.1.28	1.11.51	
151.	Bendt Emil Lehmann . . . . .	F	10.2.28	1.11.51	
153.	Bent Daugaard Petersen . . . . .	F	27.10.28	1.11.51	
154.	Robert Jensen . . . . .	Ø	21.2.29	1.11.51	
155.	Bent Jensen . . . . .	F	17.5.29	1.11.51	
156.	Flemming Houmand Andersen . . . . .	F	26.10.30	1.11.51	
157.	Carl Frede Mathiassen Jensen . . . . .	S	30.5.23	1.11.51	
158.	Børge Edvin Ziebell Petersen . . . . .	pakke	16.1.20	1.11.51	
159.	Peder Bang Andersen . . . . .	V	28.1.21	1.11.51	
160.	Mogens Adolf Skovhus Pedersen . . . . .	Hvi	27.12.29	1.12.51	
161.	Sejer Nielsen . . . . .	af	16.11.30	1.12.51	
163.	Arne Christiansen . . . . .	kørs	14.11.26	1.12.51	
164.	Ib Isaksson . . . . .	Ch	30.11.26	1.12.51	
165.	Mogens Jensen . . . . .	af	12.12.26	1.12.51	
166.	Aage Verner Juul Rasmussen . . . . .	af	27.12.26	1.12.51	
167.	Preben Vestergaard Møller . . . . .	af	1.2.27	1.12.51	
168.	Henry Bernhard Petersen . . . . .	Ø	7.6.27	1.12.51	
169.	Harly Sørensen . . . . .	Hvi	4.11.27	1.12.51	

<sup>1)</sup> overpostbud II 1.6.53—30.6.56.

Tjenestemænd	Tjenes- stedet	Født	Postbud	Fag- prøve
<i>(postbude)</i>				
170. Mogens Kristian Larsen . . . . .	Gj	15.11.27	1.12.51	
171. Henning Bach . . . . .	N	20.3.28	1.12.51	
173. Kaj Vinding Pedersen . . . . .	V	16.8.28	1.12.51	
175. Ernst Harry Pedersen . . . . .	F	12.3.27	1.1.52	
176. Helge Roberts Hansen . . . . .	Ø	11.11.27	1.1.52	
177. Johannes Nielsen . . . . .	omk	9.1.27	1.1.52	
178. Børge Leif Agerskov Petersen . . . . .	omk	15.4.27	1.1.52	
179. Johannes Bremer Bremerstent . . . . .	F	2.12.27	1.1.52	
180. Niels Madsen Holm . . . . .	Gj	19.11.28	1.1.52	
181. Jens Axel Kristiansen . . . . .	af	8.12.30	1.1.52	
182. Erik Saxbeck . . . . .	HL	17.1.31	1.2.52	
183. Flemming Bolding . . . . .	Ly	4.1.31	1.2.52	
184. Arnold Larsen . . . . .	Van	31.1.29	1.2.52	
185. Henning Rise . . . . .	F	19.2.29	1.2.52	
186. Ove Erik Roulund Larsen . . . . .	S	14.11.29	1.2.52	
187. Tage Hans Edvard Christensen . . . . .	Ksa	23.11.29	1.2.52 <sup>1)</sup>	
188. Henry Mikkelsen . . . . .	Vby	13.12.26	1.2.52	
190. Knud Hansen . . . . .	Ksa	4.6.27	1.2.52	
191. Aage André Torp Petersen . . . . .	Hvi	30.9.27	1.2.52	
192. Hans Ingvert Christensen . . . . .	HL	29.7.28	1.2.52	
193. Erik Kristian Hansen . . . . .	S	17.9.28	1.2.52	
194. Hans Verner Moss Ebbesen . . . . .	omk	19.12.20	1.2.52	
195. Anders Poul Johansen . . . . .	N	3.3.27	1.3.52	
196. Charles Rise . . . . .	af	11.4.27	1.3.52	
197. Hans Mogensen Thomassen . . . . .	af	4.5.27	1.3.52	
198. Svend Erik Rasmussen . . . . .	N	11.5.30	1.3.52	
199. Folmer Emil Kristian Mortensen . . . . .	SV	18.3.21	1.3.52	
200. Kaj Aagaard Nielsen . . . . .	Hé	4.5.20	1.3.52	
201. Erik Brønnum . . . . .	Ø	21.3.21	1.4.52	
202. Børge Olesen . . . . .	2	1.10.29	1.4.52	
204. Henrik Ejvind Nielsen . . . . .	Ø	10.3.27	1.4.52	
205. Viggo Martin Søqvist . . . . .	S	17.6.27	1.4.52	
206. Erling Rikard Nielsen . . . . .	S	29.8.27	1.4.52	
207. Leif Egon Ebbesen . . . . .	F	7.11.30	1.4.52	
209. Erik Eugen Schultz . . . . .	NV	22.4.31	1.5.52	
210. Henning Erik Larsen . . . . .	N	1.5.31	1.5.52	
211. Oskar Sigfred Abildskov . . . . .	omk	5.11.19	1.5.52	
211a. Svend Helge Jørgensen . . . . .	af	16.1.26	1.5.52	
212. Leif Halfdan Poulsen . . . . .	N	14.5.27	1.5.52	
213. Jørgen Svend Müller . . . . .	SV	18.7.27	1.5.52	
214. Kai Erik Pedersen . . . . .	af	25.8.27	1.5.52	
215. Hans Sørensen . . . . .	Ø	16.9.27	1.5.52	
216. Erlüff Hilmer Jørgensen . . . . .	ap	19.1.28	1.5.52	
217. Viktor Liljegren Hansen . . . . .	af	28.1.28	1.5.52	
218. Jens Christian Jensen . . . . .	kørs	27.3.28	1.5.52	
220. Svend Erik Hansen . . . . .	N	20.6.28	1.5.52	
221. Hans Lars Hansen Bøtter . . . . .	HL	20.9.28	1.5.52	
222. Jørgen Rosenqvist . . . . .	af	4.10.28	1.5.52	
223. Arne Jensen . . . . .	Ksa	24.11.28	1.5.52	
224. Jens Christian Mortensen . . . . .	Ø	8.12.28	1.5.52	
225. Johan Høj Jakobsen . . . . .	Ø	22.12.28	1.5.52	
226. John Carl Elin Hjorth . . . . .	S	26.1.29	1.5.52	

<sup>1)</sup> overpostbud II 1.9.54—31.1.57.

	Tjenestemænd	Tjenestested	Født	Postbud	Fagprøve
<i>(postbude)</i>					
227.	Bent Larsen	Ksa	28.2.29	1.5.52	
228.	Kristian Christensen	af	13.10.20	1.5.52	
229.	Ehlers Chresten Juhl	af	13.8.20	1.5.52	
231.	Svend Aage Larsen	Ly	11.8.24	1.10.52 <sup>1</sup>	
232.	Bernhard Flemming Christensen	af	30.7.30	1.6.52	
233.	Kay Weinrich Jørgensen	af	3.4.27	1.6.52	
234.	Niels Konrad Tellefsen Sørensen	Hvi	18.5.27	1.6.52	
235.	Fritz Roland Hirsch Sørensen	omk	31.5.27	1.6.52	
236.	Svend Jensen	Ksa	23.10.27	1.6.52	
238.	Jens Evald Petersen	34	10.12.27	1.6.52	
239.	Orla Lehman Henriksen	Vby	21.1.28	1.6.52	
240.	Jachcie Rene Neumann Johansen	F	13.3.28	1.6.52	
241.	Knud Evald Thomsen	ap	18.4.28	1.6.52	
242.	Hjalmar Andersen Schmidt	Brh	1.6.28	1.6.52	
243.	Rasmus Christian Jessen	F	4.7.28	1.6.52	
244.	Hans Peter Hansen Nielsen	af	6.8.28	1.6.52	
245.	Erik Hansen	NV	13.12.28	1.6.52	
246.	Torleif Møller Hansen	Ø	19.4.29	1.6.52	
247.	Peter Jacobsen Grundahl	Ø	24.10.20	1.6.52	
249.	Leif Nortoft	S	14.8.30	1.7.52	
250.	Kresten Christian Rønberg	N	6.3.29	1.7.52	
251.	Søren Theodor Kærsgaard	af	6.1.27	1.7.52	
252.	Henning Støttrup Sloth	af	23.7.27	1.7.52	
254.	Jens Ove Jensen	Vby	26.1.28	1.7.52	
255.	Andreas Brogaard Jacobsen	af	29.7.28	1.7.52	
256.	Frede Jensen	N	2.12.29	1.7.52	
257.	Villy Anker Frederiksen	N	20.8.30	1.7.52	
258.	Karsten Johannes Andreas Hansen	Ø	5.6.31	1.7.52	
259.	Kai John Sørensen	F	28.8.29	1.9.51 <sup>2</sup>	
260.	Henning Jørgensen	S	30.6.30	1.8.52	
261.	Otto Carl Malling Olsen	11	1.9.30	1.8.52	
262.	Alf Knud Lytzen	S	27.1.26	1.8.52	
264.	Kjeld Theilgaard Pedersen	N	30.3.28	1.8.52	
265.	Erik Jørgensen	Vir	10.5.27	1.8.52	
266.	Anders Lysdal Jørgensen	N	12.8.27	1.8.52	
267.	Knud Gustav Henry Jørgensen	Gj	29.8.28	1.8.52	
268.	Axel Svend Hansen	N	18.9.27	1.8.52	
269.	Svend Knud Rosenquist	S	15.3.30	1.9.52	
270.	Harly Mogens André Andersen	Hvi	30.8.31	1.9.52	
271.	Karl Aage Valdemar Larsen	Van	16.2.29	1.9.52	
272.	Arne Navntoft Lavrsen	af	15.10.29	1.9.52	
273.	Johannes Egeberg Christensen	Ly	26.3.30	1.9.52	
274.	Kurt Otto Hansen	Brh	16.7.28	1.9.52	
275.	Vagn Verner Pedersen	SV	29.2.28	1.9.52	
276.	Erik Rasmussen	af	10.3.28	1.9.52	
277.	Henning Viggo Lodberg	Ø	29.4.30	1.10.55	
278.	Mogens Weile	af	1.1.29	1.10.52	
279.	Povl Hedegaard Sørensen	omk	13.6.30	1.1.53	
280.	Niels Kristian Pedersen	Søb	21.2.30	1.4.53	
281.	Jørgen Thomsen Steengaard	Hé	19.4.30	1.4.53	
282.	John Christoffer Pedersen	Hvi	30.7.31	1.6.53	
283.	Peter Arne Mandal Hansen	S	25.7.31	1.7.53	

<sup>1</sup>) landpostbud 1.2.52. <sup>2</sup>) u.f.nr. 1.12.52—31.10.53.



	Tjenestemand	Tjenes- stedet	Født	Postbud	Fag- prøve
<i>(postbude)</i>					
284.	Bent Emil Storning.....	af	12.7.31	1.7.53	
287.	Erik Kristensen.....	Ø	29.8.30	1.8.53	
288.	Henning Lindahl Larsen.....	Vby	16.6.28	1.10.52	
289.	Finn Helmand Jensen.....	K	10.3.28	1.10.52	
290.	Adolf Wilhelm Rahder.....	Brh	29.4.28	1.10.52	
291.	Johannes Peder Jensen.....	Ø	27.5.28	1.10.52	
292.	Reinhardt Andersen.....	Ø	14.8.28	1.10.52	
295.	Anton Holm Nielsen.....	af	27.1.28	1.10.52	
296.	Karlo Skydsgaard Holm.....	K	17.2.28	1.10.52	
297.	Ejnar Klausen.....	Ø	26.2.28	1.10.52	
298.	Donald Viktor Søgaard.....	Ly	29.2.28	1.10.52	
300.	Henry Jensen.....	Vby	12.4.28	1.10.52	
301.	Thorkild Rasmussen.....	af	17.4.28	1.10.52	
302.	Steen Tage Fredell.....	N	25.4.28	1.10.52	
303.	Erik Nelson Kristensen.....	Ø	28.10.28	1.10.52	
304.	Ejvin Jokumsen.....	af	23.12.28	1.10.52	
305.	Bendt Andreasen.....	Hvi	16.6.29	1.10.52	
306.	Frede Torben Olsen Nikolajsen.....	N	19.9.29	1.10.52	
307.	Niels Arthur Hansen.....	V	15.10.29	1.10.52	
308.	Kaj Erik Rostgaard Nielsen.....	omk	28.5.31	1.12.53	
309.	Georg Christensen.....	Van	30.3.23	1.10.52	
310.	Jens Collin Jensen.....	Hvi	10.10.27	1.11.52	
311.	Bror Johannes Bræmholm.....	af	8.11.25	1.11.52	41/54
312.	Børge Ivan Larsen.....	Ly	21.8.28	1.11.52	
313.	Harry Nelson Kristensen.....	F	2.3.27	1.11.52	
314.	Jakob Grønbak Sørensen.....	V	21.12.27	1.11.52	
315.	Svend Aage Kjeldsen Andreasen.....	S	24.12.27	1.11.52	
317.	Aksel Jensen Poulsen.....	Vby	19.7.28	1.11.52	
318.	Bent Vogelius Christensen.....	af	2.8.28	1.11.52	
319.	Thomas Christian Johannsen.....	Hvi	6.8.28	1.11.52	
320.	Poul Erik Lysdal Nielsen.....	N	29.8.28	1.11.52	
321.	Holger Steffen Sunddal.....	af	10.9.28	1.11.52	
322.	Gunnar Stausholm.....	Vby	29.9.28	1.11.52	
324.	Villiam Bygsø.....	Vby	15.10.28	1.11.52	
325.	Oskar Emil Petersen.....	af	28.10.28	1.11.52	
326.	Niels Martinus Malle.....	omk	18.10.29	1.11.52	
327.	Jens Laurits Jensen.....	.24	2.6.28	1.11.52	
329.	Ejvind Bjerring Nielsen.....	N	27.5.28	1.11.52	
330.	Peder Hansen Pedersen.....	Ø	7.4.28	1.11.52	
331.	Arne Nielsen Poulsen.....	Brh	6.7.28	1.11.52	
333.	Arne Kornerup Bang Christensen.....	af	31.8.28	1.12.52	
334.	Arne Hansen.....	omk	12.3.27	1.12.52	
335.	Johan Jensen.....	Ø	13.5.28	1.12.52	
336.	Orla Hylleberg Graversen.....	Ksa	8.6.29	1.12.52	
338.	Møller Nielsen Jakobsen.....	Hé	21.10.28	1.12.52	
339.	Frede Andersen.....	af	2.9.28	1.12.52	
340.	Johan Keithe Keite.....	F	8.4.29	1.5.54	
341.	Kristian Richardt Høst Hansen.....	af	20.10.30	1.12.52	
342.	Aage Sejersen.....	Hé	6.1.29	1.12.52	
343.	Bent Thyregod.....	S	20.12.31	1.12.53	
344.	Carl Helmuth Hammer.....	NV	10.12.31	1.12.53	
345.	John Harry Ove Sørensen.....	N	23.8.27	1.1.53	
346.	Børge Willy Nielsen.....	af	26.6.28	1.1.53	
347.	Poul Alfred Olsen.....	Ø	22.5.28	1.1.53	

	Tjenestemand	Tjenes- stedet	Født	Postbud	Fag- prøve
<i>(postbude)</i>					
348.	Leif Johannes Glarnæs.....	Van	1.2.32	1.2.53	
349.	Hugo Hartmann Bonne.....	afI	1.5.31	1.1.54	
350.	Karl Ejner Thygesen.....	afI	9.3.28	1.2.53	
351.	Birger Herold.....	ap	12.3.28	1.2.53	
352.	John Hansen.....	Vby	25.1.32	1.2.53	
353.	Max Konrad Boysen.....	Vir	1.10.28	1.2.53	
354.	Jacob Peter Sørensen.....	Van	5.1.28	1.2.53	
355.	Curt Hansen.....	K	6.4.30	1.2.53	
356.	Erling Erik Ejegod Christiansen.....	Hl	11.10.28	1.2.53	
357.	Niels Anthon Mikkelsen.....	F	25.7.29	1.2.53	
358.	Henning Jensen.....	F	5.3.31	1.7.54	
359.	Ove Vagner Henriksen.....	Ø	28.3.28	1.2.53	
360.	Aage Jørgensen.....	afI	26.7.28	1.2.53	
361.	Erlind Vagn Petersen.....	Hvi	26.12.28	1.2.53	
362.	Flemming Pedersen.....	Brh	23.8.31	1.6.54	
364.	Gudmund Evald Petersen.....	Ksa	7.9.30	1.3.53	
365.	Bent Ib Johansen.....	Gj	9.10.31	1.3.53	
366.	Hemming Christian Ulrik Jørgensen.....	V	23.2.29	1.3.53	
367.	Svend Aage Rasmussen.....	Ch	30.11.31	1.7.54	
368.	Helge Verner Nielsen.....	kørs	1.4.32	1.9.54	
369.	Olaf Canutus Nielsen Bull.....	Vir	21.9.31	1.4.53	
370.	Leif Ejgil Jensen.....	afI	17.3.32	1.4.53	
371.	Tage Mark.....	kørs	14.10.28	1.4.53	
372.	Egon Lund Madsen.....	afI	4.4.29	1.4.53	
373.	Kristian Arne Emil Christiansen.....	kørs	15.3.28	1.4.53	
374.	Orla Harry Nielsen.....	Søb	17.9.28	1.4.53	
376.	John Atkinson Pedersen.....	V	7.6.28	1.4.53	
377.	Jeppe Ole Christensen Buhl.....	afI	15.12.31	1.4.53	
378.	Børge Juul Andersen.....	Vir	7.4.32	1.5.53	
379.	Viggo Bech.....	Ø	17.8.31	1.6.54	
380.	Palle Rosenqvist.....	Ø	12.11.30	1.4.54	
381.	Kjeld Bjarne Nielsen.....	V	12.5.31	1.5.53	
382.	Orla Christian Andersen.....	Ø	11.3.30	1.5.53	
383.	Willy Martin Andersen.....	S	27.8.30	1.4.54	
384.	Erik Juul Rasmussen.....	S	9.8.29	1.5.53	
385.	Viggo Jensen Aagaard.....	Ksa	6.7.28	1.5.53	
386.	Jens Peder Jensen.....	Ø	25.1.29	1.5.53	
387.	Børge Thillemann Christoffersen.....	N	7.5.29	1.5.53	
389.	Alfred Jensen Ladekarl.....	K	27.10.29	1.5.53	
390.	Arne Peder Jensen.....	luh	1.12.29	1.5.53	
391.	Svend Ove Nielsen.....	afI	25.1.29	1.5.53	
391a.	Hartvig Jørgensen.....	afI	9.2.29	1.5.53	
392.	Svend Vinther.....	S	10.10.29	1.6.53	
393.	Kristian Villy Bøgh.....	afI	10.12.28	1.6.53	
394.	Henning Karl Kristian Hansen.....	Ly	26.6.28	1.6.53	
395.	Knud Verner Sigsgaard.....	NV	11.5.30	1.6.53	
396.	Charsten Schau Petersen.....	afI	28.8.29	1.6.53	
397.	Svend Egon Madsen.....	Ksa	8.4.29	1.6.53	
398.	Alf Ingolf Jakobsen.....	NV	1.1.30	1.6.53	
398a.	Erik Pedersen.....	afI	3.4.28	1.11.52 <sup>1</sup>	
399.	Ivan Bent Rudolf Petersen.....	Ly	14.12.29	1.7.53	
400.	Knud Erik Larsen.....	afI	1.10.29	1.7.53	

<sup>1</sup>) u.f.nr. 1.1.—31.8.60.

	Tjenestemænd	Tjene- stedet	Født	Postbud	Fag- prøve
<i>(postbude)</i>					
401.	Axel Lilleør.....	af	30.6.28	1.7.53	
402.	Benny Salling Hansson.....	S	12.5.29	1.7.53	
403.	Henry Veilgaard Svendsen.....	S	22.12.29	1.8.53	
404.	John Barnstein Vendel.....	Ø	20.7.32	1.1.55	
405.	William Egil Petersen.....	N	5.7.32	1.8.53	
406.	Teddy Jakobsen.....	af	3.4.30	1.8.53	
407.	Anker Gunnar Balle.....	af	29.3.29	1.8.53	
408.	Andreas Peter Petersen.....	Vby	23.5.28	1.9.53	
409.	Arne Fredebo Rasmussen.....	af	18.3.29	1.9.53	
410.	Kurt Flemming Jensen.....	Van	23.10.28	1.9.53	
411.	Poul Abildgaard Olsen.....	Ksa	14.10.28	1.9.53	
412.	Poul Egon Jensen.....	Ksa	9.12.28	1.9.53	
413.	Paul Erik Sørensen.....	NV	31.12.31	1.3.55	
414.	Karl Svend Larsen.....	omk	16.3.31	1.10.53	
415.	Gunnar Marinus Nielsen.....	V	17.8.29	1.10.53	
416.	Aage Heidelberg Hølmkjær.....	af	18.11.30	1.10.53	
417.	Bengt Aage Frederiksen.....	Vir	5.10.28	1.10.53	
418.	Gunnar Lars Peter Jensen.....	Vir	2.5.28	1.7.54 <sup>1</sup>	
420.	Jørgen Hansen.....	af	9.7.29	1.11.53	
421.	Svend Ove Olsen.....	V	29.10.32	1.11.53	
422.	Erik Rasmussen.....	Van	4.3.29	1.11.53	
423.	Martin Ejvind Andersen.....	Hé	20.11.28	1.11.53	
424.	Benny Preben Jensen.....	omk	5.8.29	1.12.53	
425.	Preben Niels Qvistgaard Andersen.....	omk	5.6.29	1.12.53	
426.	Børge Jensen.....	Ø	3.12.29	1.12.53	
427.	Svend Aage Sørensen.....	Vby	16.4.29	1.12.53	
428.	Tage Andreassen.....	af	25.2.30	1.12.53	
429.	Erik Olesen.....	Hé	20.2.29	1.12.53	
431.	Erik Christian Schrøder.....	Vby	5.7.30	1.12.53	
432.	Erik Bisgaard Madsen.....	V	13.11.29	1.12.53	
433.	Villy Skaaning.....	K	13.4.29	1.12.53	
434.	Egon Poul Børge Olsen.....	F	8.3.29	1.12.53	
435.	Kristian Andreassen.....	Ø	19.2.29	1.12.53	
436.	Kristian Erik Larsen.....	Ø	2.3.29	1.12.53	
437.	Svend Aage Andersen.....	Ø	6.7.29	1.12.53	
438.	Jørgen Hansen.....	Søb	16.10.28	1.12.53	
439.	Jens Fisker Laursen.....	Ø	21.12.29	1.12.53	
440.	Holger Vandsø Christensen.....	F	27.3.31	1.12.53	
441.	Jørgen Clausen.....	Ø	1.11.29	1.12.53	
442.	Karl Kjæmpe-Jensen.....	af	21.5.31	1.4.55	
443.	Adolf Lysdal Nielsen.....	N	12.2.32	1.5.55	
444.	Ove Thorvald Jensen.....	omk	10.7.32	1.5.55	
445.	Svend Helge Holm Sørensen.....	Van	27.9.29	1.12.53	
446.	Poul Negiton Larsen.....	N	15.12.19	1.11.58 <sup>2</sup>	
447.	Ove Christensen.....	Ø	12.12.32	1.12.54	
448.	Hans Larsen.....	Hl	11.12.32	1.6.55	
449.	Willy Peder Hansen.....	V	13.8.31	1.1.54	
450.	Kurth Johan Marinus Wennberg.....	Ø	1.10.29	1.1.54	
451.	Per Marer.....	af	6.1.33	1.7.55	
452.	Rasmus Vermund Hvid.....	F	31.10.29	1.2.54	
453.	Rikard Abildgaard.....	Søb	24.12.29	1.2.54	
454.	Villy Andersen Hummel.....	Ø	1.6.30	1.2.54	

<sup>1</sup>) landpostbud 1.2.53. <sup>2</sup>) landpostbud 1.3.49.

Tjenestemænd	Tjene- stedet	Født	Postbud	Fag- prøve
<i>(postbude)</i>				
455. Svend Sloth Andersen	Vby	4.9.32	1.2.54	
456. Henning Bisgaard Christensen	Hl	31.12.28	1.2.54	
457. Georg Preben Rasmussen	af	30.7.29	1.2.54	
458. Henning Aksel Immanuel Nielsen	af	10.2.29	1.3.54	
459. Egil Johan Vilhelm Egelund	S	31.12.29	1.3.54	
460. Karl William Nielsen	K	20.2.30	1.3.54	
461. Oskar Anthon Berling	Vby	5.4.29	1.3.54	
462. Svend Aage Boe Christensen	Ksa	2.2.31	1.3.54	
463. Milton Leo Nielsen	Van	24.12.25	1.4.54	
464. Børge Nielsen	Ksa	21.11.30	1.4.54	
465. Frode Lundgreen	Van	14.9.30	1.4.54	
466. Kjeld Viggo Engelbrecht Olsen	Søb	15.12.30	1.4.54	
467. Kjeld Birger Nielsen	Vir	19.5.30	1.5.54	
468. Erik Jakobsen	af	17.4.30	1.5.54	
470. Hans Egon Christensen	Brh	27.8.30	1.5.54	
471. Thomas Jensen	Ksa	27.2.31	1.5.54	
472. Niels Georg Pedersen	Brh	23.6.31	1.5.54	
473. Arne Ole Nielsen	omk	14.9.30	1.5.54	
474. Knud Erik Vad	omk	6.8.30	1.12.53 <sup>1)</sup>	
475. Holger Evald Lodsborg	SV	19.12.31	1.6.54	
477. Henning Andie Jensen	N	3.3.30	1.6.54	
478. Vagn Christensen	S	30.3.30	1.6.54	
479. Ove Brüggebusch	af	8.11.32	1.6.54	
480. Karl Godsk Mikkelsen	omk	17.5.31	1.6.54	
481. Thomas Peter Hejlesen	Hl	1.2.30	1.6.54	
483. Erik Mou	af	11.2.30	1.6.54	
484. Arne Emil Sørensen	af	5.11.29	1.6.54	
485. Niels Erik Simonsen	N	28.4.29	1.6.54	
486. Svend Hjort	Søb	20.6.30	1.6.54	
487. Herman Thorvald Garben	N	16.12.30	1.6.54	
488. Ytting Preben Møller Larsen	Vby	18.4.32	1.7.54	
489. Povl Lund Hansen	Hl	15.6.33	1.7.54	
490. Børge Preben Eriksen	NV	26.7.30	1.7.54	
491. Svend Erling Ryom Jensen	F	20.5.31	1.7.54	
493. Johannes Evald Nelkop	V	29.1.31	1.7.54	
494. Anders Egon Andersen	Ksa	20.10.30	1.7.54	
495. Leo Emil Grovermann	16	6.7.29	1.7.54	
496. Kjeld Mangor Olsen	Ly	21.7.33	1.6.55	
497. Niels Jørgen Jensen	Van	23.9.29	1.8.54	
498. Hans Jakob Jensen	Søb	23.3.30	1.8.54	
499. Jørgen Haastrup	omk	23.2.29	1.8.54	
500. Andreas Martin Nielsen	F	14.7.32	1.8.54	
501. Niels Erik Hasseriis Jacobsen	N	16.9.32	1.8.54	
502. Henning Andersen	Ly	26.8.33	1.12.55	
503. Knud Kaae Laursen	af	16.8.33	1.9.54	
504. Harry Nielsen	Ch	18.10.29	1.9.54	
505. Erik Jacobsen	27	2.11.31	1.10.54	
506. Kai Jensen	F	22.9.33	1.8.56	
507. Erik Otto Jensen	Hl	4.5.31	1.10.54	
508. Bent Eiler Nielsen	Vby	21.3.30	1.10.54	
509. Poul Edvard Kramer	af	15.4.30	1.10.54	
510. Ove Severin Jørgensen Udsen	af	27.5.30	1.10.54	

1) u.f.nr. 1.5.—31.10.57.



Tjenestemand	Tjene- stedet	Født	Postbud	Fag- prøve
<i>(postbude)</i>				
511. Bjarne Bent Eintsen.....	.af	17.9.29	1.10.54	
512. Villy Bülow Nielsen.....	Ksa	11.5.30	1.10.54	
513. Magnus Ifversen Olesen.....	.af	8.6.31	1.10.54	
514. Lindye Elob Vagnkilde.....	omk	3.10.33	1.2.56	
515. Børge Petersen.....	Hé	10.3.30	1.11.54	
516. Jørgen Christensen.....	.Brh	16.11.30	1.11.54	
517. Bent Reinholt Skog.....	.af	18.6.29	1.11.54	
518. Hugo Møller Andersen.....	.V	22.2.31	1.11.54	
519. Knud Verner Hildebrandt.....	.Søb	2.2.30	1.11.54	
520. Arne Stenberg Christensen.....	.Hl	12.9.31	1.11.54	
521. Jørgen Krogh.....	.Søb	3.5.30	1.11.54	
522. Erik Laurids Madsen.....	.NV	20.6.30	1.11.54	
523. Rolf Gustav Christiansen.....	.Ø	5.12.31	1.11.54	
524. Bent Petersen.....	.af	14.11.33	1.12.54	
526. Ingers Hansen.....	.N	4.1.31	1.12.54	
527. Freddy Bang Albretsen.....	.Søb	26.1.30	1.12.54	
528. Preben Eigil Larsen.....	.af	28.9.31	1.12.54	
529. Egon Mogensen Femhøj.....	omk	22.8.30	1.12.54	
530. Ove Stavshøj.....	.kørs	6.5.32	1.12.54	
531. Villy Preben Nielsen.....	.af	14.7.30	1.12.54	
532. Ib Anker Didrichsen.....	.Ly	6.2.31	1.12.54	
533. Jørgen Ejnar Pedersen.....	.af	22.12.33	1.4.56	
534. Erling Hartvig Jensen.....	.N	19.9.30	1.1.55	
535. Bent Gunthe Kjær.....	.af	8.1.30	1.9.54 <sup>1)</sup>	
536. Edvard Lyngø Hartmann.....	.F	30.10.33	1.7.56	
537. Poul Grell Sørensen.....	.Ly	4.1.34	1.2.55	
538. Knud Brønnum.....	.S	1.2.34	1.5.56	
539. Preben Petersen Gindeberg.....	.NV	10.1.30	1.2.55	
541. Erling Vittrup Poulsen.....	.Ø	2.1.30	1.2.55	
542. Henning Nielsen.....	.Brh	30.12.30	1.2.55	
544. Olaf Blanner Kristensen.....	omk	29.12.30	1.2.55	
546. Jørgen Heegaard Bach.....	.V	24.8.30	1.2.55	
547. Holger Knudsen.....	.af	11.5.31	1.2.55	
548. Lars Knud Hoffmann Roed.....	.Vby	2.12.30	1.2.55	
549. Simon Stephan.....	.Ch	8.6.31	1.2.55	
550. Svend Erik Pedersen.....	.N	8.11.30	1.2.55	
551. Bent Peder Lundemann.....	.Ch	30.6.32	1.2.55	
552. Bent Cecil Lars Petersen.....	omk	17.10.30	1.2.55	
553. Aage Andersen.....	.F	2.11.30	1.2.55	
554. Jens Gade.....	.Vby	23.5.30	1.2.55	
555. Villiam Frederiksen.....	.af	19.11.30	1.2.55	
556. Teddy Petersen.....	.ap	12.9.30	1.2.55	
557. Gunnar Pedersen.....	.Van	13.11.32	1.3.55	
558. Poul Madsen.....	.S	18.2.34	1.6.56	
559. Vagn Jonsson.....	.N	26.2.34	1.4.56	
560. Bent Jensen.....	.F	19.2.34	1.3.55	
561. Henry Holm Christensen.....	.af	28.9.31	1.3.55	
562. Egon Basler Christensen.....	.Ch	18.12.30	1.3.55	
563. Frank Ingemann Petersen.....	.Ly	18.11.30	1.3.55	
564. Ove Ladefoged Olsen.....	.Ly	25.11.30	1.3.55	
565. Ole Robert Nielsen.....	.Brh	23.7.31	1.4.55	
566. Gunner Jensen.....	.V	30.7.31	1.4.55	

<sup>1)</sup> u.f.nr. 1.10.55—29.2.56.

	Tjenestemand	Tjene- stedet	Født	Postbud	Fag- prøve
<i>(postbude)</i>					
567.	Kurt Jørgen Pedersen	Hvi	20.10.30	1.4.55	
567a.	Ib Henning Rasmussen	V	6.6.31	1.5.55	
568.	Ejleif Christian Sørensen Thisted	N	3.12.31	1.5.55	
569.	Gunner Brønnum	Ø	1.9.32	1.5.55	
570.	Leif Willie Raun	Vir	13.9.30	1.5.55	
571.	Erling Frank Lindner	Vir	23.4.30	1.5.55	
572.	John Olsen	Ly	7.6.33	1.5.55	
573.	Jens Røjbæk Jensen	Vby	21.1.31	1.6.55	
574.	Erik Olsen	Søb	15.6.33	1.6.55	
575.	Finn Heinz Ehlers Jensen	F	24.4.33	1.6.55	
576.	Willy Christian Nielsen	31	12.1.34	1.6.55	
577.	Edgon Espen Aksel Nielsen	af	17.12.30	1.6.55	
579.	Tonny Werner Larving	Ly	19.5.33	1.6.55	
582.	Paul-Ebbe Meyer	omk	2.6.34	1.10.56	
583.	Agner Andersen	af	11.12.31	1.7.55	
583a.	Flemming Friis Hansen	af	24.7.33	1.5.56	
584.	Erik Finn Carl Rasmussen	Ly	10.4.33	1.7.55	
585.	Vagn Jensen	Brh	13.5.30	1.2.58 <sup>1)</sup>	
586.	Kurt Oldenburg Christensen	omk	20.11.32	1.8.55	
587.	Ove Larsen	Ly	8.8.29	1.8.55	
588.	Ejvind Johan Mikkelsen	omk	31.8.34	1.12.56	
589.	Kai Eibye Christensen	S	4.3.31	1.9.55	
590.	Bent Nielsen	K	9.9.34	1.10.55	
591.	Jørgen Niels Dyring	af	15.9.34	1.8.56	
592.	Gert Esmark Pedersen	V	16.10.31	1.10.55	
593.	Jens Christian Evald Knudsen	F	10.1.32	1.10.55	
594.	Johannes Johannesen	Hvi	24.9.31	1.10.55	
595.	Poul Birger Olsen	NV	13.10.34	1.3.57	
596.	Svend Brandt Knudsen	Hé	11.11.30	1.11.55	
597.	Valter Pedersen	Vby	29.7.31	1.11.55	
598.	Frank Eriksen Stabell	Ø	25.7.31	1.11.55	
599.	Anders Peter Andersen	Hé	17.9.31	1.11.55	
600.	Frede Erling Steffen Pedersen	af	14.4.31	1.11.55	
601.	Knud Erik Bundsgaard Knudsen	af	17.4.31	1.11.55	
602.	Eigil Ove Viggo Rosenstand	V	9.4.32	1.11.55	
603.	Henry Frede Andersen	Søb	8.9.31	1.11.55	
604.	Kristian Robert Nitzsch Hansen	Brh	26.5.32	1.11.55	
605.	Vagn Aage Andersen	Vby	9.8.32	1.11.55	
606.	Kurt Ejgil Jensen	S	24.12.30	1.11.55	
607.	Egon Verner Larsen	Ksa	2.12.31	1.11.55	
608.	Johannes Sørensen	Hé	15.3.31	1.11.55	
609.	Erik Villy Frandsen	af	13.8.34	1.12.55	
610.	Leif Keglberg	omk	26.11.34	1.4.57	
611.	Bent Ove Petersen	K	14.3.31	1.12.55	
612.	Erik Hansen	Hl	7.7.31	1.12.55	
613.	Jørgen Overgaard Nielsen	af	28.4.32	1.12.55	
615.	Jørgen Theilgaard Jørgensen	Søb	24.8.32	1.12.55	
616.	Kristian Jensen	N	1.1.31	1.12.55	
618.	Aage Jacobsen Dam	N	15.2.32	1.12.55	
619.	Svend Aage Gammelmark Mortensen	omk	31.5.33	1.12.55	
620.	Carl Laursen Madsen	Brh	18.10.33	1.12.55	
621.	Henry Randbæk	Ly	26.4.31	1.12.55	

1) landpostbud 1.7.53.

	Tjenestemænd	Tjenestested	Født	Postbud	Fagprøve
<i>(postbude)</i>					
622.	Asger Ejvind Sørensen	Ly	6.5.31	1.12.55	
623.	Egon Emil Hansen	Ø	6.6.31	1.12.55	
624.	Vagner Kjeldsen	N	8.3.31	1.12.55	
625.	Henning Jørgensen	af	10.5.31	1.12.55	
627.	Villy Drøscher Andreassen	af	21.2.30	1.12.55	
628.	Curt Ingemann Olsen	F	30.12.34	1.3.57	
629.	Jens Peter Bent Sørensen	af	8.12.34	1.4.57	
632.	Harry Mikkelsen	af	28.9.31	1.1.56	
633.	Ole Olsen	Søb	4.12.32	1.2.56	
634.	Peter Rasmussen	Gj	17.2.31	1.2.56	
635.	Willy Ingemann Knudsen	Ø	27.11.31	1.2.56	
636.	Bent Egon Jensen	N	22.4.32	1.2.56	
637.	Ove Frilund	Gj	19.4.31	1.2.56	
638.	Henning Flyvholm Hansen	V	31.5.31	1.2.56	
639.	Hans Peter Hansen	Søb	22.12.31	1.2.56	
640.	Kaj Laurits Christensen	af	8.9.31	1.2.56	
642.	Jørgen Peder Ryborg	af	4.2.35	1.6.57	
643.	Jørgen Peter Holm	N	21.3.32	1.3.56	
645.	Svend Aage Kristensen	Hé	27.2.31	1.3.56	
646.	Leif Wagner	af	13.3.35	1.7.57	
647.	Svend Aage Hansen	Ø	10.3.35	1.8.57	
649.	Arr. Højmark Varsnæs	af	23.3.31	1.4.56	
651.	Svend Løvlund Pedersen	Van	13.8.31	1.4.56	
653.	Caj Holger Jørgensen	K	8.4.35	1.4.57	
654.	Anker Poulsen	F	6.4.31	1.5.56	
655.	Alfred Holm Jensen	Ch	16.5.32	1.5.56	
656.	Henning Sørensen	Vby	10.7.32	1.5.56	
657.	Ove Henning Berthou Pastoff	Van	25.5.32	1.5.56	
658.	Tonny Bang Albretsen	NV	13.7.32	1.5.56	
659.	Peter Ravn	af	1.5.34	1.5.56	
660.	Ole Rom	omk	20.4.32	1.5.56	
661.	Bent Klitgaard Jensen	V	12.3.32	1.5.56	
662.	Niels Henrik Jensen	af	14.10.32	1.5.56	
663.	Otto Peder Fristed	Hé	1.11.32	1.5.56	
664.	Preben Johannessen	Brh	15.2.34	1.5.56	
665.	Leo Andersen Faarvang	Hvi	15.10.32	1.5.56	
666.	Ejler Andreas Pedersen	V	29.9.32	1.5.56	
668.	Henrik Jørgen Henriksen	Søb	11.5.35	1.6.56	
669.	Svend Erik Larsen	af	1.5.32	1.6.56	
670.	Rikard Sørensen	S	30.7.32	1.6.56	
671.	Mogens Asserbo	af	24.1.31	1.6.56	
672.	Erik Atkinson Pedersen	Søb	24.8.31	1.6.56	
673.	Karl Egon Andersen	V	4.5.32	1.6.56	
674.	Carlo Risager	af	14.6.34	1.6.56	
675.	Aage Christian Pedersen	af	27.8.31	1.6.56	
676.	Aage Eigil Jensen Lindskov	Ø	7.8.31	1.6.56	
677.	Poul Hjalmar Nielsen	Ly	24.12.31	1.6.56	
678.	Tony Emil Rasmussen	Ly	15.3.33	1.6.56	
679.	Alfred Dochedahl Pedersen	Vir	17.1.32	1.7.56	
682.	Bjarne Jacobsen	af	4.3.33	1.7.56	
683.	Harry Jensen	Ksa	5.8.31	1.8.56	
684.	Alf Bonnemann Andersen	K	7.9.31	1.8.56	
686.	Peter Laustsen	S	29.9.32	1.9.56	

Tjenestemænd	Tjene- stedet	Født	Postbud	Fag- prøve
<i>(postbude)</i>				
687. Preben Christian Axelsen . . . . .	V	18.10.31	1.9.56	
688. Henning Grønbak Sørensen . . . . .	afI	19.2.32	1.9.56	
689. Aksel Peter Thomsen . . . . .	N	3.9.35	1.1.58	
690. Erik Olsen . . . . .	Ø	13.9.35	1.2.58	
691. Egon Hansen . . . . .	Ch	15.9.35	1.1.58	
692. Bent Klønborg Mikkelsen . . . . .	N	19.9.35	1.2.58	
694. Frede Olsen . . . . .	S	2.9.35	1.10.56	
696. Svend Erik Sørensen . . . . .	Ø	1.8.32	1.10.56	
698. Knud-Erik Hansen . . . . .	V	26.6.33	1.10.56	
700. Peer Henning Hansen . . . . .	afI	2.6.35	1.1.58	
701. Carl Johannes Ottosen . . . . .	afI	19.8.35	1.1.58	
702. Niels Blåsbjerg Jørgensen . . . . .	omk	15.12.31	1.11.56	
703. Erling Søndergaard . . . . .	Ksa	10.8.31	1.11.56	
705. Knud Aksel Sørensen . . . . .	afI	6.4.32	1.11.56	
706. Georg Villestoft . . . . .	omk	28.2.34	1.11.56	
707. Vesly Rikard Nielsen . . . . .	Hé	14.1.33	1.11.56	
708. Vagn Refstrup . . . . .	S	26.5.34	1.11.56	
709. Kaj Ehrenreich Thinggaard . . . . .	V	30.7.32	1.11.56	
710. Knud Jensen . . . . .	Gj	24.9.35	1.2.58	
711. Aksel Nielsen . . . . .	Brh	5.8.31	1.11.56	
712. Bent Lindy Albrechtsen . . . . .	Hvi	16.4.32	1.11.56	
713. Knud Jacobsen Jensen . . . . .	afI	27.6.32	1.11.56	
715. Alfred Frederiksen . . . . .	Hé	10.3.33	1.11.56	
717. Ivan Pedersen . . . . .	Hvi	15.8.31	1.12.56	
718. Jørgen Gerner Jørgensen . . . . .	Ø	27.5.32	1.12.56	
719. Bent Ernst Jacobsen . . . . .	Hvi	26.11.35	1.3.58	
720. Knud Ejnar Hansson . . . . .	Ø	12.3.31	1.12.56	
721. Toft Christensen . . . . .	Ø	26.5.32	1.12.56	
722. Svend Aage Jensen . . . . .	afI	6.9.32	1.12.56	
723. Christen Taulborg Jensen . . . . .	S	13.3.32	1.12.56	
724. Erling Holm Pedersen . . . . .	V	21.1.33	1.12.56	
725. Kurt Pedersen . . . . .	Hvi	27.2.34	1.12.56	
726. Ole Olsen . . . . .	N	29.11.32	1.12.56	
727. Aage Harald Tolderlund Nielsen . . . . .	afI	20.9.34	1.12.56	
728. Eskild Børge Mortensen . . . . .	N	25.5.32	1.12.56	
729. Bent Pedersen . . . . .	Ksa	25.7.32	1.12.56	
731. Svend Erik Preben Poulsen . . . . .	afI	13.11.32	1.12.56	
734. Knud Tang Christiansen . . . . .	afI	4.6.34	1.12.56	
735. Alan Siegfried Skog . . . . .	Ø	4.1.32	1.12.56	
736. Erik Gunni Nielsen Adelskov . . . . .	Hvi	16.7.33	1.12.56	
737. Orla Kristian Larsen . . . . .	N	4.6.33	1.12.56	
738. Børge Jensen . . . . .	S	14.5.35	1.12.56	
739. Helge Jacobsen . . . . .	N	13.4.32	1.12.56	
742. John Axelsen . . . . .	V	13.6.34	1.12.56	
743. Ejgild Ingvard Marquartsen . . . . .	afI	9.5.32	1.5.58 <sup>1)</sup>	
745. Erik Petersen . . . . .	Vby	20.12.35	1.5.58	
747. Ebbe Høi . . . . .	Brh	10.2.34	1.11.58	
748. Erhardt Sørensen . . . . .	F	19.6.33	1.1.57	
749. Leif Karl Sørensen . . . . .	Ø	28.10.31	1.2.57	
750. Leif Pedersen . . . . .	20	4.12.35	1.6.58	
751. Ole Bøtcher Jensen . . . . .	afI	9.1.36	1.5.58	

<sup>1)</sup> landpostbud 1.9.55.



	Tjenestemænd	Tjene- stedet	Født	Postbud	Fag- prøve
<i>(postbude)</i>					
752.	Egon Blicher Pedersen	Brh	1.7.32	1.2.57	
753.	Holger Arvid Kristensen	Hé	30.8.32	1.2.57	
754.	Per Skou Jørgensen	V	15.8.33	1.2.57	
755.	Villy Rasmussen	afI	21.2.33	1.2.57	
756.	Knud Louis Larsen	V	18.4.33	1.2.57	
757.	Ib Lindqvist	afI	31.12.31	1.2.57	
758.	Jens Holger Larsen	omk	26.2.32	1.2.57	
759.	Osvald Sørensen	afI	5.3.32	1.3.57	
760.	Vagn Nørgaard Gøtsche	Gj	4.2.36	1.6.58	
762.	Leo Helbert Jensen	Gj	28.6.33	1.3.57	
763.	Klaus Kristian Christensen	S	15.4.33	1.3.57	
764.	Hother Jørgen Køster	Gj	29.2.36	1.8.58	
765.	Henning Jersic Pedersen	afI	12.3.36	1.6.58	
766.	Per Mogens Pedersen	Ksa	12.10.34	1.4.57	
769.	Mogens Peder Mogensen	K	12.11.32	1.4.57	
770.	Erlund Brunsgaard	Hvi	3.9.32	1.4.57	
771.	Aage Basler Christensen	afI	26.7.33	1.4.57	
772.	Bøgh Christoffersen	Ch	9.3.35	1.4.57	
773.	Jørgen Henry Hansen	Van	29.10.33	1.4.57	
774.	Karl Nielsen	Ø	12.10.33	1.4.57	
775.	Willi Wolf Jørgensen	Ø	27.10.33	1.5.57	
777.	Jørgen Tarp Andreassen	afI	7.3.33	1.5.57	
778.	William Bønlykke	Ø	2.11.33	1.5.57	
779.	Bent Hansen	K	26.6.32	1.5.57	
780.	Egon Viktor Andersen	Vir	15.7.33	1.5.57	
781.	Sigfred Olsbæk	afI	13.12.33	1.5.57	
782.	Bent Aage Jensen	Van	26.8.32	1.6.57	
783.	Bent Harald Larsen	afI	4.10.35	1.9.58	
784.	Knud Thorvald Larsen	V	17.12.33	1.6.57	
785.	Steen Frederiksen	HL	27.4.34	1.6.57	
786.	Svend Lundum	Gj	15.11.32	1.7.57	
788.	Carlo Mogens Nass	Ø	24.10.32	1.7.57	
790.	Kaj Andersen	S	25.7.36	1.9.58	
791.	Preben Jeppesen	afI	30.7.36	1.11.58	
793.	Hans William Klittum	afI	11.12.35	1.10.58	
795.	Kjeld Andreassen	Brh	10.1.32	1.8.57	
796.	Nis Aage Damgaard	K	13.5.33	1.8.57	
797.	Regner Atkinson Pedersen	Søb	13.6.34	1.8.57	
799.	Helge Dyssegaard	omk	2.12.33	1.8.57	
800.	Søren Lambert Ebsen	Gj	16.10.33	1.8.57	
801.	Henry Bjerre Pedersen	K	14.8.33	1.8.57	
802.	Jørgen Christian Kofod	S	1.2.33	1.8.57	
804.	Søren Peter Henry Kristensen	K	22.6.33	1.8.57	
805.	Vagn Jørgen Dalgaard Dantoft	Ø	19.2.35	1.1.59	
806.	Hans Poul Ankerlund Bech	Ch	1.9.36	1.2.59	
807.	Ole Nielsen	F	31.8.36	1.11.58	
808.	Richard Peter Martinus Jensen	afI	13.8.36	1.12.58	
811.	Leif Jensen	S	27.1.33	1.9.57	
812.	John Erik Hansen	K	16.2.33	1.9.57	
813.	Ib Jean Henriksen Buntzen	NV	9.3.33	1.9.57	
814.	Bent Hansen	Ø	22.10.35	1.10.57	
815.	Freddy Møller	K	13.1.36	1.10.57	
816.	Rudolf Pedersen	K	18.11.34	1.10.57	
817.	Anton Prang	Vby	5.3.36	1.10.57	

	Tjenestemænd	Tjenestested	Født	Postbud	Fagprøve
<i>(postbude)</i>					
818.	Kalmar Ludvig Vinter Nielsen.....	Ksa	2.2.33	1.10.57	
819.	Aksel Fristed.....	af	13.2.34	1.10.57	
820.	Bent Verner Hansen.....	Gj	25.11.34	1.10.57	
821.	Gerald Christian Lund.....	V	2.2.34	1.10.57	
822.	Erik Jantzen.....	Gj	28.8.32	1.10.57	
823.	Gert Wagn Pedersen.....	af	18.12.35	1.10.57	
824.	Benny Maansson.....	NV	18.4.36	1.1.59	
825.	Niels Johannes Hansen.....	af	7.8.32	1.10.57	
826.	Frank Viktor Petersson.....	Hvi	27.10.33	1.10.57	
827.	Olaf Preben Weiler Johnsen.....	af	11.10.36	1.10.58	
828.	Bent Trusell.....	Van	4.10.36	1.2.59	
829.	Preben Willemoes Jensen.....	Vir	17.10.36	1.2.59	
830.	Ove Peter Nissen.....	S	27.10.36	1.2.59	
831.	Kai Carl Thomsen.....	af	13.10.36	1.2.59	
834.	John Folmer Hansen.....	Ø	14.12.34	1.11.57	
835a.	Bernhard Højholt Henriksen.....	omk	17.9.36	1.11.57	
837.	Børge Pedersen.....	af	15.6.33	1.11.57	
838.	Arne Nielsen Hvass.....	af	18.4.34	1.11.57	
841.	Jørgen Ove Rasmussen.....	NV	30.4.33	1.11.57	
842.	Keld Korsgaard Nielsen.....	V	26.11.32	1.11.57	
843.	Henning Edvard Hansen.....	Ø	22.5.36	1.11.57	
844.	Frank Brandenburg.....	NV	14.11.36	1.3.59	
845.	Kurt Andersen.....	Ch	15.11.36	1.3.59	
846.	Christian Marcus Marcussen Petersen.....	N	24.6.33	1.12.57	
847.	John August Svensson.....	Van	25.12.34	1.12.57	
848.	Jørgen Henning Rytter Jonassen.....	af	20.9.33	1.12.57	
849.	Kurt Preben Christensen.....	NV	21.6.35	1.12.57	
850.	Karl Otto Christensen.....	af	24.2.36	1.5.59	
851.	Egon Børsting Andersen.....	af	1.10.36	1.3.59	
852.	Erik Petersen.....	Ø	3.4.34	1.12.57	
853.	Frede Rasmussen.....	af	14.2.34	1.12.57	
854.	Bent Aage Pedersen.....	V	21.9.34	1.12.57	
855.	Kjeld Nielsen.....	Ly	22.6.33	1.12.57	
856.	Bent Lander Jacobsen.....	af	7.9.33	1.12.57	
857.	Ernst Bärtel.....	Ø	5.5.33	1.12.57	
859.	Jørgen Pedersen.....	Ø	24.3.33	1.12.57	
860.	Mogens Christian Wimmelmann.....	omk	19.3.34	1.12.57	
863.	Tage Luchau Jensen.....	Ly	13.2.36	1.11.58 <sup>1</sup>	
864.	Jørgen Valdemar Johansen.....	Søb	17.12.36	1.4.59	
865.	Karl Flemming Jacobsen.....	af	28.12.36	1.4.59	
866.	Flemming Platou Pedersen.....	V	13.12.36	1.4.59	
867.	Wagner Sinkbæk Andreasen.....	Vir	30.4.33	1.1.58	
868.	Frank Edvard Nielsen.....	af	25.9.33	1.1.58	
869.	Svend Peter Krogh.....	Søb	30.3.34	1.1.58	
870.	John Carl Ryding Dahl.....	Hl	8.6.34	1.1.58	
871.	Leif Holmer.....	V	4.3.33	1.1.58	
872.	Verner Rasmussen.....	Hvi	6.5.34	1.1.58	
873.	Bent Knudsen.....	Gj	29.1.35	1.1.58	
874.	Ole Larsen.....	F	21.4.36	1.1.58	
875.	Ernst Laksø.....	af	5.5.33	1.3.57 <sup>2</sup>	
876.	Jørgen Albrechtsen.....	af	27.1.37	1.5.59	
877.	Villy Seiersen.....	af	17.1.37	1.6.59	

<sup>1)</sup> landpostbud 1.4.58. <sup>2)</sup> u.f.nr. 1.6.58—30.4.59.

Tjenestemænd	Tjene- stedet	Født	Postbud	Fag- prøve
<i>(postbude)</i>				
878. Jørgen Brylov.....	afl	23.1.37	1.5.59	
880. Leif Tuborg Petersen.....	omk	23.10.33	1.2.58	
882. Bent Skov Laustsen.....	afl	17.6.34	1.2.58	
882a. Keld Harly Neumann Johansen.....	afl	14.7.34	1.12.59	
883. Frederik Brandt Hansen.....	Ø	1.12.35	1.5.59	
884. Holger Ivan Jensen Lindskov.....	V	18.1.37	1.4.59	
885. Hans Erling Rubæk Andersen.....	Søb	19.9.33	1.2.58	
887. Frank Berger Hernvig.....	N	2.5.34	1.2.58	
888. Gunnar Lunddorf Toft.....	omk	11.6.34	1.2.58	
889. Kjeld Frisch Olsen.....	afl	16.1.37	1.5.59	
890. Bøndt Erik Rasmussen.....	K	22.2.33	1.2.58	
891. Poul Thorkild Eriksen.....	omk	18.4.33	1.2.58	
892. Kaj Helge Jensen.....	afl	28.1.34	1.2.58	
893. Benny Sørensen.....	K	17.9.34	1.2.58	
894. Christian Peter Hede.....	afl	19.7.33	1.2.58	
896. Erik Rudolf Madsen.....	omk	16.4.33	1.2.58	
897. Egon Olesen.....	Hé	31.8.33	1.2.58	
899. Leo Blindbæk.....	Ksa	13.7.33	1.2.58	
900. Ivan Eberlin Nielsen.....	afl	8.1.37	1.6.59	
900a. Carl Vilhelm Odgaard Møller.....	afl	21.2.37	1.7.59	
900b. Eigil Bent Lindberg.....	Brh	18.2.37	1.7.59	
901. Bjarne Per Nielsen.....	Søb	11.2.37	1.6.59	
902. Carl Erik Aagaard Pedersen.....	afl	2.2.37	1.6.59	
903. Jørgen Robert Sørensen.....	afl	19.2.37	1.6.59	
905. Benny Sørensen.....	Gj	28.1.34	1.3.58	
906. Hans Henry Andersen.....	S	26.5.33	1.3.58	
908. Jørgen Valdemar Hansen.....	Ch	27.7.33	1.3.58	
909. Jan Poulsen.....	K	3.2.35	1.3.58	
911. Bent Holm.....	N	4.3.33	1.3.58	
911c. Ole Erik Olsson.....	omk	27.3.37	1.7.59	
911d. Ib Bramming.....	Brh	28.3.37	1.7.59	
912. Preben Knudsen.....	Ch	20.4.34	1.4.58	
913. Ole Vestergaard Christiansen.....	HI	12.10.34	1.4.58	
914. Niels Prehn Jensen.....	S	21.3.34	1.4.58	
915. Peder Nielsen.....	afl	22.11.34	1.4.58	
916. Helge Rasmussen Smidt.....	Ksa	25.10.34	1.4.58	
917. Anker Juhl Hugger.....	Vby	12.2.35	1.4.58	
918. Jørgen Ingverd Hallum.....	HI	16.4.35	1.4.58	
919. Karl Erik Skovlund Jensen.....	afl	28.10.33	1.4.58	
920. Jørgen Kaaberbøl Kristensen.....	afl	26.1.35	1.4.58	
921. Ejner Mosberg Nielsen.....	Ch	4.1.33	1.4.58	
922. Thorkild Nielsen.....	omk	21.12.33	1.4.58	
923. Anders Nikolaj Jensen.....	afl	25.7.34	1.4.58	
924. Gunnar Bøgh.....	Ø	5.5.34	1.4.58	
924a. Willy Laurids Meilstrup Olsen.....	afl	17.4.37	1.8.59	
925. Jens Eivind Holbech.....	HI	13.4.37	1.6.58	
927. Børge Christian Jensen.....	afl	9.4.34	1.5.58	
928. Aksel Velling Sørensen.....	afl	21.2.34	1.5.58	
929. Bjørn Andersen.....	Vby	27.2.34	1.5.58	
930. Stein Ingvard Pedersen.....	omk	21.7.35	1.5.58	
931. Erling Jensen.....	Søb	5.11.34	1.5.58	
932. Børge Egon Pedersen.....	afl	1.12.34	1.5.58	

Tjenestemand	Tjene- stedet	Født	Postbud	Fag- prøve
<i>(postbude)</i>				
933. Jens Christian Maigaard Merrill	S	25.3.34	1.5.58	
935. Holger Herbst	afI	29.7.34	1.5.58	
936. Jens Henning Vind Petersen	afI	12.3.34	1.5.58	
936a. Anker Finn Bekker	Ksa	23.7.33	1.7.59	
940. Erling Iversen	HL	9.1.36	1.5.58	
942. Henry Christian Jørgensen	omk	3.5.34	1.5.58	
943. Richardt Jensen	afI	5.10.34	1.5.58	
945. Svend Aage Lindhøj	afI	28.11.35	1.5.58	
945b. Sven Holm Pedersen	omk	29.5.37	1.8.59	
947. Gunnar Hansen	K	4.10.34	1.6.58	
950. Per Kresten Smedegaard	afI	28.2.34	1.6.58	
951. Harry Larsen	Vir	9.7.34	1.6.58	
953. Bjarne Erik Østergaard	Ø	25.6.33	1.6.58	
954. Terje Ehlers	Van	9.1.37	1.6.58	
955. Fritz Mogens Hansen	afI	16.7.34	1.6.58	
956. Preben Reese	S	13.11.34	1.6.58	
957. Arne Jensen	Ch	25.1.34	1.6.58	
958. Kristian Lund Myrup Dahl	afI	16.11.33	1.6.58	
959. Henning Anton Andersen	afI	31.3.36	1.6.58	
959a. Niels Holst	afI	24.12.36	1.9.59	
959b. Ruben Gunnar Jensen	afI	14.6.37	1.10.59	
959c. Jørgen Christian Johansen	Brh	9.6.37	1.10.59	
959d. Viggo Lund Madsen	afI	21.6.37	1.10.59	
959e. Kurt Andersen	afI	1.7.37	1.12.59	
960. Børge Marius Christensen Lindgaard	afI	20.1.35	1.7.58	
961. René Seier Petersen	afI	2.2.34	1.7.58	
962. Herluf Andresen	K	13.5.35	1.7.58	
963. Kai Erik Nielsen	afI	21.3.35	1.7.58	
964. Gunnar Larsen	afI	31.7.34	1.7.58	
965. Ib Bang Christensen	afI	9.7.33	1.7.58	
966. Bent Vesterholm	Ø	12.3.35	1.7.58	
967. Erik Stubtoft	afI	8.11.35	1.7.58	
967a. Willy Nielsen	V	10.7.37	1.1.60	
968. Erik Guldager Krüger	S	20.10.33	1.8.58	
968a. Alf Johansen	afI	10.6.36	1.11.59	
969. Mads Agerholm Larsen	afI	9.11.35	1.8.58	
970. Erik Jankel Gorosch	omk	5.3.36	1.8.58	
971. Jørgen Bach	afI	30.5.35	1.8.58	
972. Arne Badstue Janum	afI	9.1.35	1.8.58	
974. Peder Albert Richard Hansen	Van	19.12.35	1.8.58	
975. Carl Christian Jessen Post Steenholdt	omk	6.10.34	1.8.58	
976. Børge Villy Skaaning	afI	4.10.33	1.8.58	
977. Egon Herman Nielsen	V	22.4.34	1.8.58	
977a. Kai Frederichsen	afI	4.8.37	1.12.59	
978a. Jørgen Bent Hansen	omk	7.8.37	1.12.59	
978b. Ib Preben Tunsted	afI	26.8.37	1.12.59	
979. Børge Nielsen	afI	2.8.34	1.9.58	
979a. Las Kristian Nielsen	S	27.8.37	1.11.59	
979b. Svend Børge Pedersen	afI	17.3.35	1.12.59	
981. Poul Kildegaard Pedersen	afI	25.12.34	1.9.58	
982. Kaj Villiam Sørensen	afI	2.3.37	1.9.58	
984. Knud Leo Hansen	V	28.12.35	1.9.58	
984a. John Christensen	afI	20.9.37	1.2.60	



Tjenestemænd	Tjenestested	Født	Postbud	Fagprøve
<i>(postbude)</i>				
984b. Børge Østergaard Bertelsen	..afl	30.9.37	1.9.60	
984c. Kristian Pedersen	..omk	1.10.37	1.1.60	
986. Flemming Mortensen	..afl	6.9.34	1.10.58	
987. Kaj Laurids Andersen	..afl	14.2.35	1.10.58	
988. Bent Graversen	..HL	6.8.34	1.10.58	
989. Jøren Nielsen	..Vby	6.4.35	1.10.58	
991. Finn Albin Høgh Filipsen	..Van	3.11.34	1.10.58	
992. Ove Max Hansen	..K	5.3.34	1.10.58	
993. Poul Erik Norman Villumsen	..omk	12.4.34	1.10.58	
994. Mogens Steffen Vogelius Christiansen	..Ø	10.7.35	1.10.58	
995. Kai Erhard Pedersen	..K	8.1.35	1.10.58	
996. Frank Larsen	..Gj	23.8.35	1.10.58	
999. Erik Nielsen	..N	24.12.35	1.10.58	
1000. Benth Hegelund	..Gj	15.9.35	1.10.58	
1000a. John Mortensen	..afl	20.4.37	1.5.60	
1000b. Ole Hansen	..Hvi	17.10.37	1.2.60	
1001. Leo Stanly Back	..NV	28.10.37	1.11.58	
1004. Karlo Pretzmann Jacobsen	..S	23.10.35	1.11.58	
1006. Jakob Nørris Dalsgaard	..afl	21.11.35	1.11.58	
1007. Mach Ronald Knudsen	..Vby	21.2.35	1.11.58	
1008. Magni Poul Jensen	..S	12.3.35	1.12.58	
1009. Tonny Carl Sørensen	..V	1.9.33	1.11.58	
1010. Børge Jensen	..N	3.5.34	1.11.58	
1011. Poul Aksel Eriksen	..N	8.6.35	1.11.58	
1013. Freddy Bent Sørensen	..Ø	3.10.34	1.11.58	
1013a. Ove Thorvald Hartmann Sørensen	..V	27.3.36	1.1.60	
1014. Kurt Andie Andreassen	..S	30.7.35	1.11.58	
1015. Mogens Vestergaard Jensen	..afl	3.12.35	1.11.58	
1016. Carlo Frederik Petersen	..Hé	9.5.35	1.11.58	
1017. Knud Gregersen	..afl	24.7.35	1.11.58	
1018. Tage Sund	..K	28.11.34	1.11.58	
1019. Brion Kristensen	..SV	7.11.35	1.11.58	
1020. Børge Baarsgaard Hansen	..afl	19.10.34	1.12.58	
1020a. Poul Spetzler	..afl	13.11.37	1.4.60	
1020b. Kennet Alf Clausen	..afl	24.11.37	1.3.60	
1021. Tonny Robert Rasmussen	..afl	24.11.37	1.12.58	
1021a. Poul Egon Lauritzen	..afl	3.11.37	1.3.60	
1021b. Kjeld Hansen	..afl	1.12.37	1.3.60	
1022. Bjarne Kristian Vejen Jensen	..V	3.2.35	1.12.58	
1023. Jens Marius Jensen	..Ø	18.4.34	1.1.59	
1024. Arne Christensen	..Van	4.10.33	1.12.58	
1025. Børge Nielsen	..Gj	27.9.34	1.12.58	
1026. Jens Rønberg	..afl	25.10.33	1.12.58	
1027. Vagn Fleming Rasmussen	..afl	16.1.35	1.12.58	
1030. Jørn Sørensen Østergaard	..afl	4.12.37	1.1.59	
1031. Bendt Piił Larsen	..Ly	27.8.35	1.1.59	
1031a. Bent Andersen	..omk	17.11.33	1.10.59	
1033. Bruno Erik Günther	..afl	7.2.35	1.2.59	
1034. Mogens Esbensen	..omk	20.1.36	1.2.59	
1035. Johannes Richard Jørgensen	..Ø	19.12.35	1.2.59	
1036. Verner Johansen	..afl	29.10.36	1.2.59	
1037. Kaj Sørensen	..afl	17.6.34	1.2.59	
1037a. Jørn Jensen Vad	..omk	12.1.38	1.6.60	

Tjenestemænd	Tjenestested	Født	Postbud	Fagprøve
<i>(postbude)</i>				
1038. Henning Christiansen.....	Ch	8.3.34	1.2.59	
1039. Erling Niss.....	afI	24.5.35	1.2.59	
1040. Jens Aage Hansen.....	SV	2.12.35	1.2.59	
1041. Jørn Jørgensen.....	Ly	4.1.34	1.2.59	
1042. Søren Kristian Kristensen.....	afI	7.6.36	1.2.59	
1043. Ejgil Pedersen Gleerup.....	N	21.2.34	1.2.59	
1045. Ejgil Erland Melchiorsen.....	N	12.12.33	1.2.59	
1046. Søren Dahl Hansen.....	K	7.3.35	1.2.59	
1047. Knud Erik Damgaard.....	afI	29.7.35	1.2.59	36/60
1048. Niels Kristiansen.....	afI	17.8.35	1.2.59	
1049. Knud Jørgensen.....	K	22.2.34	1.2.59	
1050. Jørgen Christian Hansen.....	S	2.4.34	1.2.59	
1051. Max Leo Krogh Kristensen.....	afI	21.12.35	1.2.59	
1052. Leo Vagn Hansen.....	omk	13.4.34	1.2.59	
1055. Rasmus Johannes Larsen.....	afI	9.10.35	1.2.59	
1057. Erik Christensen.....	omk	22.6.34	1.2.59	
1058. Henning Ejgil Hjorth Sørensen.....	afI	5.6.35	1.5.59	
1060. Jens Frede Poulsen.....	afI	25.5.35	1.3.59	
1061. Willi Elliot Hansen.....	Hvi	12.12.34	1.3.59	
1061a. Bent Jakobsen.....	Van	20.2.38	1.7.60	
1064. Knud Jørgen Bertelsen.....	omk	26.7.34	1.3.59	
1065. Herbert Fritz Avenstrup.....	V	9.6.37	1.3.59	
1066. Oluf Gustavsen.....	V	29.2.36	1.3.59	
1068. Hans Aage Andresen.....	afI	15.11.35	1.3.59	
1069. Ejgil Emil Rasmussen.....	afI	31.7.36	1.3.59	
1070. Knud Erik Jensen.....	Vby	25.11.34	1.3.59	
1071. Evald Skinneholm.....	V	28.8.34	1.4.59	
1072. Erik Viggo Hansen.....	afI	18.1.38	1.4.59	
1072a. Niels Bomholt Rasmussen.....	afI	22.3.38	1.7.60	
1072b. Erik Werner Finn Brohus.....	Søb	19.3.38	1.7.60	
1072c. Arne Emil Andersen.....	Van	18.3.38	1.7.60	
1073. Hans Skjelmose.....	afI	4.8.34	1.4.59	
1074. Bendt Verner Sørensen.....	K	24.8.34	1.4.59	
1075. Per Harald Pedersen.....	afI	28.9.34	1.4.59	
1076. Per Elius Koch.....	afI	3.4.35	1.4.59	
1077. Palle Balthzer Sørensen.....	afI	26.3.37	1.4.59	
1078. Mogens Ove Jensen.....	afI	24.4.34	1.4.59	
1079. Arly Magnus Jensen.....	afI	1.5.36	1.4.59	
1080. Erik Bent Krohn Olsen.....	S	10.9.35	1.4.59	
1082. Palle Nielsen.....	afI	27.3.38	1.4.59	
1083. Georg Somogyi.....	S	4.1.35	1.4.59	
1084. John Frid.....	NV	4.8.34	1.4.59	
1085. Vagn Hansen.....	afI	29.7.34	1.4.59	
1086. Aage Stokholm Pedersen.....	Brh	27.5.35	1.4.59	
1086a. Flemming Jørgensen.....	afI	19.3.38	1.9.60	
1087. Aage Kristian Mikkelsen.....	afI	28.3.35	1.5.59	
1088. Arne Ejvind Petersen.....	afI	26.8.35	1.5.59	
1089. Ole Bruno Henriksen Buntzen.....	Søb	1.2.36	1.5.59	
1090. Sigvald Ilse Jensen.....	SV	8.12.35	1.5.59	
1092. Arne Andersen.....	omk	19.2.36	1.5.59	
1093. Aksel Koldbro Jensen.....	afI	9.10.34	1.5.59	
1094. Henning Julsager Andersen.....	S	3.5.35	1.5.59	
1095. Alfred Magnus Olesen.....	afI	17.7.35	1.5.59	

Tjenestemand	Tjene- stested	Født	Postbud	Fag- prøve
<i>(postbude)</i>				
1097. Mogens Orla Jørgen Jensen.....	K	14.3.35	1.5.59	
1098. Børge Jensen.....	Hé	20.6.36	1.5.59	
1100. Niels Erik Madsen.....	Vir	12.4.36	1.5.59	
1101. Svend Aage Christensen.....	Ø	21.11.34	1.5.59	
1101a. Ove Bent Nielsen.....	af	21.10.34	1.12.57 <sup>1)</sup>	
1102. Niels Kristian Laurits Bang Bagger.....	omk	7.4.36	1.6.59	
1103. Svend Aksel Hansen.....	af	28.3.34	1.6.59	
1103a. Søren Jensen.....	af	6.5.38	1.9.60	
1103b. Ib Meilstrup Olsen.....	af	8.5.38	1.9.60	
1103c. Allan Jensen.....	NV	27.5.38	1.9.60	
1104. Erik Rasmussen.....	af	15.7.36	1.6.59	
1105. Erik Andersen.....	af	8.9.34	1.6.59	
1108. Jørgen Thomsen.....	Hl	25.5.35	1.6.59	
1110. Kristian Tindbæk Hansen.....	af	6.1.35	1.6.59	
1111. Henning Prinds.....	af	14.6.34	1.6.59	
1112. Viggo Nielsen.....	K	25.10.35	1.6.59	
1113. Bent Jørgensen.....	af	15.12.34	1.6.59	
1113a. Per Verner Fjellander.....	NV	6.6.38	1.8.60	
1113b. Erik Reher.....	af	9.6.38	1.10.60	
1113c. Erik Enegaard.....	af	26.8.38	1.10.60	
1113d. John Jensen.....	omk	9.6.38	1.11.60	
1114. Erik Johannes Sørensen.....	af	20.9.34	1.7.59	
1115. Verner Laursen Mikkelsen.....	af	10.11.36	1.7.59	
1116. Karsten Heinrich Karstens.....	af	23.10.36	1.7.59	
1119. Eigil Pedersen.....	af	30.5.36	1.7.59	
1120. Svend Axel Lindh Nielsen.....	S	30.6.36	1.8.59	
1120a. Werner Andersen.....	omk	20.7.38	1.11.60	
1121. Karl Aage Jensen.....	K	10.6.35	1.8.59	
1122. Anders Morten Eilerskov Jensen.....	K	22.5.36	1.8.59	
1123. Arne Nielsen.....	af	21.4.36	1.8.59	
1124. Henning Arnt Hansen.....	af	30.11.34	1.8.59	
1125. Jørgen Plovmand Andersen.....	V	24.5.35	1.8.59	
1126. Gunner Thomsen.....	K	21.4.36	1.8.59	
1128. Verner Kurt Pedersen.....	af	3.8.34	1.8.59	
1130. Richard Johansen.....	K	9.1.35	1.8.59	
1131. Christian Martin Nørr Nissen.....	Søb	26.4.36	1.8.59	
1131a. Preben Otto Lübcke Berthou.....	omk	23.7.38	1.11.60	
1132. Svend Aage Sørensen.....	Van	8.2.35	1.9.59	
1133. Heinrich Lynge Hartmann.....	N	10.8.37	1.9.59	
1133a. Mogens Valter Madsen.....	S	4.8.38	1.12.60	
1134. Victor Møller Andersen.....	Ly	1.6.34	1.9.59	
1135. Svend Najbjerg Christensen.....	Søb	23.11.34	1.9.59	
1136. Jens Dahl Sørensen.....	af	27.9.34	1.9.59	
1137. Hans Peder Pedersen.....	af	18.2.36	1.9.59	
1138. Roger Holde Jensen.....	Brh	23.2.36	1.9.59	
1140. Svend Erik Ottesen Nielsen.....	V	22.6.37	1.9.59	
1141. Erik Møller Thorsen.....	af	17.3.36	1.9.59	
1142. Leif Skree Jensen.....	af	24.4.35	1.9.59	
1143. Ejner Normann Laursen.....	af	7.10.36	1.9.59	
1144. Svend Aage Petersen.....	af	22.4.37	1.9.59	
1145. Erik Thiel.....	Gj	15.9.36	1.9.59	
1146. Svend Aage Jensen.....	Vir	20.5.37	1.9.59	

<sup>1)</sup> u.f.nr. 1.2.58—31.7.59.

	Tjenestemænd	Tjene- stedet	Født	Postbud	Fag- prøve
<i>(postbude)</i>					
1147.	Kai Møller Pedersen.....	af	14.1.37	1.9.59	
1148.	Bent Søren Nøjgaard.....	Brh	24.11.37	1.9.59	
1150.	Bent Georg Christian Stahlhut Nielsen.....	af	9.6.38	1.10.59	
1151.	Jørgen Skjoldborg Jensen.....	af	5.2.35	1.10.59	
1152.	Laurids Anton Pedersen.....	af	8.9.34	1.10.59	
1153.	Ole Leif Petersen.....	Hé	16.11.34	1.10.59	
1154.	Arne Gylling.....	Søb	4.1.36	1.10.59	
1155.	Kristian Peter Petersen.....	S	5.9.34	1.10.59	
1156.	Knud Selch.....	omk	22.4.35	1.10.59	
1157.	Robert Teglgård Eriksen.....	af	30.7.36	1.10.59	
1158.	Vagn Nielsen.....	V	7.11.36	1.10.59	
1159.	Jørgen Karlo Eskildsen.....	omk	27.2.37	1.10.59	
1160.	Bent Tjørnelund Kristensen.....	af	21.3.37	1.10.59	
1161.	Carl Nielsen.....	K	3.8.36	1.10.59	
1162.	Preben Thomas Nielsen Thomsen.....	af	7.4.37	1.10.59	
1163.	Allan Paritz Worm Hansen.....	omk	2.1.36	1.10.59	
1164.	Henning Petersen.....	Søb	30.12.36	1.10.59	
1165.	Wolfgang Arthur Franz Hotz.....	omk	3.7.37	1.10.59	
1166.	Gunner Andersen Goul.....	Ø	22.8.36	1.10.59	
1167.	Gilbert Møller.....	K	13.9.34	1.10.59	
1168.	Poul Nielsen.....	af	27.1.35	1.10.59	
1169.	Finn Oldengaard.....	af	6.3.36	1.10.59	
1170.	Arne Andreas Nielsen.....	af	8.5.36	1.10.59	
1171.	Svend Aage Jensen.....	af	12.1.37	1.10.59	
1172.	Svend Aage Djørup Christensen.....	af	15.8.36	1.10.59	
1173.	John Peter Nilsson.....	NV	1.10.36	1.10.59	
1174.	Bernt Allan Rosquist.....	Van	9.7.38	1.10.59	
1176.	Carl Verner Flemming Mortensen.....	Søb	25.1.36	1.10.59	
1177.	John Dahm Christensen.....	Van	17.2.35	1.10.59	
1178.	Ivan Dyhrberg.....	omk	24.7.36	1.10.59	
1180.	Arne Holger Hardy Hansen.....	N	9.8.35	1.11.59	
1181.	Mogens Ejner Nielsen.....	omk	24.9.36	1.11.59	
1182.	Flemming Ernst.....	af	13.7.37	1.11.59	
1183.	Viggo Egon Anton Jensen.....	omk	26.1.36	1.11.59	
1184.	Leo Lykkegaard Rasmussen.....	Ø	7.4.37	1.11.59	
1185.	Vagn Kristian Guldbæk.....	af	8.12.34	1.11.59	
1186.	Hugo Peter Georg.....	V	6.3.35	1.11.59	
1187.	Leif Birger Stevenius.....	af	19.10.34	1.11.59	
1189.	Børge Schlegel.....	af	19.1.35	1.11.59	
1190.	Niels Richardt Vestergaard Jensen.....	af	13.8.36	1.11.59	
1191.	Bent Carlsen.....	af	16.1.37	1.11.59	
1191a.	Jørgen Frederiksen.....	af	7.7.37	1.12.60	
1193.	Jørgen Christian Hansen.....	af	15.11.35	1.11.59	
1194.	Emil Grønborg Hansen.....	af	12.12.36	1.11.59	
1195.	John Jensen.....	af	20.2.35	1.11.59	
1196.	Erik Nordentoft Sørensen.....	af	4.10.36	1.11.59	
1197.	Ejler Sørensen.....	af	27.2.37	1.11.59	
1199.	Svend Erik Sørensen.....	Vir	8.4.37	1.12.59	
1200.	Aage Nørgaard.....	Vir	27.3.35	1.12.59	
1201.	Edmund Verner Nielsen.....	af	3.9.35	1.12.59	
1202.	Niels Egon Hansen.....	af	6.5.36	1.12.59	
1203.	Ib Frede Jensen.....	Vby	1.4.36	1.12.59	
1204.	Ejler Viktor Christensen.....	af	3.6.35	1.12.59	
1205.	Svend Knudsen.....	af	16.6.35	1.12.59	



Tjenestemand	Tjenestested	Født	Postbud	Fagprøve
<i>(postbude)</i>				
1206. Knud Erik Pedersen . . . . .	Van	28.11.34	1.12.59	
1207. Ib Friberg Knudsen . . . . .	af	15.11.34	1.12.59	
1208. Verner Kristiansen . . . . .	omk	12.12.34	1.12.59	
1209. Kaj Henning Christensen . . . . .	af	5.9.35	1.12.59	
1210. Villy Kjærulff Jensen . . . . .	af	30.11.35	1.12.59	
1211. Børge Erik Ludvig Jørgensen . . . . .	omk	17.4.36	1.12.59	
1211a. Chresten Knud Bager . . . . .	Hvi	15.2.35	1.1.60	
1212. Niels Fenger Hald . . . . .	af	28.8.37	1.12.59	
1213. Leif Børge Østergaard . . . . .	Brh	11.12.37	1.1.60	
1214. Niels Hansen . . . . .	af	15.9.35	1.2.60	
1215. Viggo Søren Carstensen . . . . .	af	17.8.36	1.2.60	
1216. Falk Manfred Lindberg . . . . .	af	22.3.37	1.2.60	
1217. Poul Frits Jensen . . . . .	af	18.1.36	1.2.60	
1218. Karl Andersen . . . . .	af	19.4.36	1.2.60	
1219. Gunnar Mogens Kjerside . . . . .	V	17.8.36	1.2.60	
1220. Svend Aage Nørgaard Hansen . . . . .	Hl	11.2.35	1.2.60	
1221. Henning Christensen . . . . .	omk	16.4.36	1.2.60	
1222. Verner Marius Nielsen . . . . .	af	24.3.35	1.2.60	
1223. Jens Frede Kjærgaard Nielsen . . . . .	omk	28.12.35	1.2.60	
1224. Kaj Meldgaard Christensen . . . . .	omk	29.4.37	1.2.60	
1225. Palle Christensen . . . . .	V	16.11.35	1.3.60	
1226. Jens Kjær Jensen . . . . .	omk	18.6.35	1.3.60	
1226a. Flemming Wiberg . . . . .	af	22.3.39	1.7.60	
1227. Niels Rosendahl . . . . .	af	27.8.37	1.4.60	
1228. Palle Davidsen . . . . .	af	10.4.37	1.5.60	
1229. Ib Klausen . . . . .	af	10.4.39	1.5.60	
1229a. Poul Kristian Jensen . . . . .	af	26.4.39	1.8.60	
1230. Knud Erik Eriksen . . . . .	Ø	1.3.36	1.5.60	
1231. Frank Jensen . . . . .	omk	30.12.37	1.5.60	
1233. Per Carstensen . . . . .	af	30.12.35	1.5.60	
1234. Aage Meyer . . . . .	K	25.11.35	1.5.60	
1235. Jens Jakob Geising Bruun . . . . .	omk	31.3.37	1.5.60	
1236. Ejvind Egon Sørensen . . . . .	Ø	28.11.36	1.5.60	
1237. Henry Carsten Hansen . . . . .	af	30.5.37	1.5.60	
1238. Finn Selsmark . . . . .	Gj	13.7.37	1.5.60	
1239. Tonni Heinrich Olsen . . . . .	af	12.2.36	1.5.60	
1240. Knud Evald Nielsen . . . . .	af	30.5.35	1.6.60	
1241. Hans Nissen Nielsen . . . . .	af	18.4.36	1.6.60	
1242. Anders Preben Duellund . . . . .	af	10.5.35	1.6.60	
1243. Poul Øjvind Christensen . . . . .	NV	24.3.36	1.6.60	
1244. Bent Jensen . . . . .	V	11.4.39	1.6.60	
1245. Svend Aage Kristensen . . . . .	af	2.8.35	1.6.60	
1246. Peter Kristian Hede . . . . .	af	7.9.35	1.6.60	
1247. Hans Otto Rasmussen . . . . .	omk	21.12.35	1.6.60	
1248. Henning Traulsen Cervin . . . . .	omk	7.7.35	1.6.60	
1249. Arne Bomholdt Toft . . . . .	af	27.11.35	1.6.60	
1250. Leif Sørensen . . . . .	af	18.12.36	1.6.60	
1251. Christian Bach Pedersen . . . . .	Ksa	20.12.36	1.6.60	
1252. Carl Nielsen . . . . .	N	21.5.37	1.6.60	
1253. Bruno Kiel Sørensen . . . . .	af	16.3.36	1.6.60	
1254. Per Martin Pedersen . . . . .	af	11.7.36	1.6.60	
1255. Albert Troelsen . . . . .	af	5.12.36	1.6.60	
1256. Bent Hansen . . . . .	af	11.1.36	1.6.60	
1257. Aksel Hedegaard Pedersen . . . . .	af	22.1.36	1.6.60	

	Tjenestemand	Tjenes- stedet	Født	Postbud	Fag- prøve
<i>(postbude)</i>					
1258.	Viggo Mikael Kærgaard . . . . .	af	4.8.35	1.6.60	
1259.	Kurt Hoedt Petersen . . . . .	S	12.4.37	1.6.60	
1260.	Niels Aage Nielsen . . . . .	omk	11.5.37	1.6.60	
1261.	Svend Svendsen Lindstrøm . . . . .	Søb	24.10.35	1.6.60	
1262.	Carlo Hildeborg Jensen . . . . .	af	18.8.36	1.6.60	
1263.	Verner Jensen . . . . .	af	10.8.35	1.6.60	
1264.	Flemming Ove Rasmussen . . . . .	omk	25.4.36	1.6.60	
1265.	Erik Andresen . . . . .	af	8.5.39	1.6.60	
1266.	Kaj Bendt Jensen . . . . .	Van	10.11.36	1.6.60	
1267.	Egon Sørensen . . . . .	af	13.5.35	1.6.60	
1268.	Jørgen Bent Sørensen . . . . .	af	2.5.36	1.6.60	
1269.	Ivan Ammentorp Westergaard . . . . .	Brh	30.11.38	1.6.60	
1270.	Ole Leiling . . . . .	af	26.1.38	1.6.60	
1271.	Hans Juul Steen Pedersen . . . . .	NV	21.5.37	1.7.60	
1272.	John Nielsen . . . . .	omk	13.7.37	1.7.60	
1273.	Jørgen Nørgaard Jensen . . . . .	omk	14.2.36	1.8.60	
1274.	Anders Jørgen Larsen . . . . .	Brh	5.3.37	1.8.60	
1275.	Verner Daugbjerg . . . . .	Brh	21.11.37	1.8.60	
1276.	Hans Erik Christensen . . . . .	K	3.1.37	1.8.60	
1277.	Hans Erik Mørch Kristensen . . . . .	Hé	27.2.37	1.8.60	
1278.	Hans Jepsen . . . . .	af	23.1.38	1.8.60	
1279.	Egon Hvilsom . . . . .	omk	15.10.38	1.8.60	
1279a.	Ib Henning Pless Skyggebjerg . . . . .	af	14.8.39	1.11.60	
1280.	Knud Skammelsen . . . . .	Van	23.7.35	1.9.60	
1281.	Frede Hauge Nielsen . . . . .	NV	16.3.36	1.9.60	
1282.	Jørn Øhrstrøm Hansen . . . . .	af	18.5.36	1.9.60	
1283.	Pauli Schou . . . . .	af	5.8.37	1.9.60	
1284.	Leif Alfred Sørensen . . . . .	omk	24.11.36	1.9.60	
1285.	William Monhart Poulsen . . . . .	af	10.3.39	1.9.60	
1286.	Erling Engelund Christensen . . . . .	Ch	22.10.37	1.9.60	
1287.	Kurt Jensen Hvass . . . . .	af	6.10.36	1.9.60	
1288.	Benny Jørgensen . . . . .	af	17.9.35	1.10.60	
1289.	Alfred Kronborg Jensen . . . . .	K	10.1.37	1.10.60	
1290.	Bendt Søndergaard Nielsen . . . . .	Van	23.5.37	1.10.60	
1291.	Aage Søren Günzel . . . . .	K	13.2.38	1.10.60	
1292.	Leo Sørensen . . . . .	af	26.6.37	1.12.60	
1293.	Kaj Vognstrup Christensen . . . . .	Ly	20.2.36	1.12.60	
1294.	Tage Erling Poulsen . . . . .	af	10.4.37	1.12.60	
1295.	Kurt Valdemar Jørgensen . . . . .	Ly	7.7.39	1.12.60	
1296.	Kaj Knudsen . . . . .	af	29.7.37	1.12.60	

Kontor	Tjenestemænd	Født	I nu- værende stilling	Over- post- bud I	Over- post- bud II	Postbud	Land- postbud
<b>Bagsværd</b>							
	overpostbud Børge August Christian Jensen	16.4.13			1.4.53	1.2.48	
	— Carl Martin Steinert	24.3.27			1.12.53	1.4.48	
	— <sup>1</sup> Georg Uldahl Engraf	6.11.22			1.4.54	1.3.49	1.2.48
	— <sup>1</sup> Henning Leif Frederiksen	16.11.24			1.4.55	1.1.49	
	postbud Aage Villy Christensen	19.1.27				1.1.51	
	— Hans Poul Jensen	12.9.30				1.10.51	
	— Ejvind Hansen	24.11.27				1.12.51	
	— Ejgil Villy Bechmann Johansen	19.1.21				1.10.52	
	— Helge Hansen	30.1.34				1.2.58	
	— Bertel Bertelsen	28.11.33				1.5.58	
	— Anton Erik Jepsen	28.12.34				1.4.59	
	— —						
<b>Ballerup</b>							
	overpostbud Johannes Christiansen	20.11.04		1.4.51	1.4.46	1.12.29	
	— Carl Lundqvist Andersen	18.11.05		1.4.57	1.4.53	1.11.51	1.4.36
	— Ole Hoffmann Albretsen	17.1.19			1.10.48	1.7.43	
	— <sup>1</sup> Jens Peter Jensen Pagh	12.6.20			1.4.57	1.7.48	
	postbud Jens Peter Frede Hansen	24.3.21				1.11.49	
	— John Mogens Borup Lassen	10.11.29				1.10.51	
	— Svend Aage Christensen	23.3.30				1.3.53	
	— Bendt Christian Stæcker	17.4.30				1.5.54	
	— Andreas Lystlund Sørensen	8.9.32				1.9.57	
	— Jørn Christian Larsen	18.8.36				1.6.60	
	— Niels Christian Sørensen	30.7.36				1.11.60	
	— Ejner Pedersen	27.8.35				1.12.60	
<b>Dragør</b>							
	overpostbud Erik Kristian Frederik Jensen	7.10.08		1.4.54	1.4.46	1.2.36	1.10.34
	— Orla Christian Møller	19.12.13			1.3.53	1.1.44	1.2.38
	— Helge Dan Strøbech	12.12.22			1.4.57	1.11.47	
	postbud Ejner Ockholm Christensen	26.1.27				1.11.52	
	— Ejnar Krongaard	11.9.30				1.2.55	1.11.54
	— Kaj Peter Sørensen	8.8.30				1.5.55	
	— Niels Peter Jan Hansen	14.6.36				1.12.60	
<b>Glostrup</b>							
	postbudformand Christian Albert Gaardsøe Olesen	30.9.13	1.4.50 <sup>a</sup>	1.11.42 <sup>a</sup>		1.10.37 <sup>a</sup>	
	overpakkemester Anker Haasum	10.9.18	1.10.48			1.10.42 <sup>b</sup>	
	overpostbud Peder Jeppesen	18.11.06		1.6.53	1.4.46	1.1.44	1.4.38
	— Ib Henry Richardt Schnabelrauch	6.10.04		1.4.57	1.4.44	1.6.38	
	— Knud Ingvor Hansen	31.5.16		1.4.57	1.4.46	1.1.44	1.4.41
	— <sup>1</sup> Erik Hammerhøj	14.9.21		1.3.58	1.12.48	1.10.45	
	— Oluf Hjalmar Christian Jensen	25.2.19			1.3.48 <sup>c</sup>	1.9.43	
	— Sejfr Magnus Andreas Larsen	10.5.20			1.6.52	1.6.44 <sup>d</sup>	
	— Stanley Steen Petersen	25.3.20			1.7.53	1.4.44	
	— <sup>1</sup> Aage Erwin Køhlert	5.9.26			1.11.53	1.1.49	
	— Ejnar Rasmussen	31.8.16			1.4.56	1.2.46	
	— Anders Arild Larsen	7.8.24			1.4.57	1.11.47	
	postbud Frode Max Haukohl	29.11.14				1.1.50	1.1.49

<sup>1</sup>) kontortj. <sup>2</sup>) pakkemesterformand 1.9.46. <sup>3</sup>) overpakkemester. <sup>4</sup>) fagprøve 44/40. <sup>5</sup>) fagprøve 38/48. <sup>6</sup>) overpostbud I 1.4.56—31.1.58.  
<sup>7</sup>) overpostbud II 1.12.48—30.9.50.

Kontor	Tjenestemænd	Født	Over- post- bud I	Over- post- bud II	Postbud	Land- postbud
<i>(Glostrup)</i>						
	postbud Willy Hammerhøj	4.5.27			1.2.52	
	— Kaj Julius Bach	11.2.26			1.1.58	1.2.52
	— Erling Meier Jensen	23.8.30			1.5.55	
	— Aage Gustav Frøsig Bruun	30.3.33			1.11.56	
	— Erland Dybdal Rasmussen	11.11.35			1.3.58	
	— Kai Christensen	16.2.32			1.12.56	
	— Ib Hansen	12.2.34			1.2.58	
	— Svend Erik Mikkelsen	10.5.34			1.3.58	
	— Bent Aage Laurits Jensen	3.4.34			1.3.58	
	— Kaj Sofus Andersen	26.11.36			1.3.58	
	— Keld Martinus Cramer	19.10.37			1.11.58	
	— Bent Poul Petersen	13.10.34			1.12.58	
	— Jørgen Vestergaard Laustsen	23.3.37			1.2.59	
	— Jørgen Ingemann Strandborg Haasum	14.3.38			1.7.60	
	— Jakob Rasmussen Westergaard	22.9.36			1.10.59	
	— Ejnar Harry Thiemer Johansen	31.12.34			1.2.60	
	6 ledige postbudpladser.					
<b>Holte</b>						
	overpostbud <sup>1</sup> Robert Petersen	14.11.96	1.4.49	1.4.46	1.10.33	1.7.19
	— Kaj Leo Hansen	2.10.17	1.9.56	1.4.47	1.4.43	1.11.41
	— <sup>1</sup> Jens Peter Højer Mathiesen	16.10.21		1.4.49	1.11.45	
	— Carlis Madsen	8.12.27		1.4.52	1.1.49	
	— Otto Emil Voss	1.11.11		1.2.54	1.2.48	
	— <sup>1</sup> Hans Erik Larsen	20.6.30		1.11.56	1.7.51	
	— Asger Jørgensen	20.8.29		1.11.56	1.8.51	
	— Karl Henning Anders Larsen	9.2.21		1.5.58	1.11.56	1.9.49
	postbud Ib Lykke Thomassen	13.8.32			1.1.55	
	— Verner Pedersen	30.9.31			1.4.56	
	— Ib Henning Fjellerup Hansen	1.10.35			1.1.58	
	— Kaj Krogh	24.1.32			1.11.56	
	— Jens Peter Andersen	5.2.34			1.4.57	
	— Niels Aage Lauritzen	10.8.36			1.8.58	
	— Jørgen Eiberg Thorup	8.9.37			1.1.60	
	— Erik Fromberg Andresen	4.5.35			1.11.58	
	— Svend Helge Larsen	3.5.37			1.2.60	
	4 ledige postbudpladser.					
<b>Klampenborg</b>						
	overpostbud Einar Johannes Jensen	11.4.00	1.3.40	1.10.37	1.2.30	
	— Walther Kjeld Johansen	25.11.15	1.4.52	1.4.46	1.12.39	
	— Svend Aage Harald Jensen	24.7.05	1.9.57	1.4.46	1.3.39	1.1.37
	— Albing Edmund Oluf Crillesen	12.4.01		1.3.40	1.9.34	1.11.30
	— <sup>1</sup> Niels Jørgen Bentzen	30.6.14		1.4.56	1.2.49	
	— Erik Karl Emil Jensen	24.8.20		1.10.57	1.9.44	
	postbud Erik Oluf Crillesen	4.6.23			1.2.47	1.4.46
	— Knud Overby Levring	26.5.21			1.4.50	
	— Niels Ernst Jensen	29.12.31			1.11.53	
	— Helge Birkebak Friis	5.9.32			1.1.58	
	—					
	—					
<b>Vedbæk</b>						
	overpostbud Ernst Emanuel Larsen	25.10.15		1.7.53	1.7.47	1.1.41
	— Erling Henning Petersen	24.5.21		1.5.54	1.7.47	1.6.45
	postbud Carlo Gerhard Christian Poulsen	7.10.23			1.1.50	
	— Hans Sigfred Jørgensen	13.5.24			1.8.53	1.1.50
	—					
	—					

1) kontortj.



## Fordelingen af postbudpersonalet i det københavnske postområde.

Kontor	Post- vagt- mestre	Postbud- formænd m. fl.	Pakmester- formænd og øverpak- mestre	Kontor- pak- mestre	Over- montør	Over- postbude og postbude	Over- chauffører og chauffører
Avispostkontoret.....	1	2	.....	3	.....	23	.....
København lufthavn postkontor .....	.....	.....	.....	.....	.....	8	.....
Omkarteringspostkontoret.....	14	25	136	18	.....	157 <sup>1</sup>	84
Pakkepostkontoret.....	1	1	.....	2	.....	84	.....
Postkørselskontoret.....	3	5	.....	.....	1	7 <sup>2</sup>	49
Toldpostkontoret.....	1	1	.....	2	.....	19	.....
Købmagergades postkontor.....	4	7	30	12	.....	294	.....
Vesterbro — .....	2	4	2	4	.....	192	.....
Østerbro — .....	1	3	3 <sup>3</sup>	2	.....	153 <sup>4</sup>	.....
Nørrebro — .....	1	2	2	1	.....	118 <sup>5</sup>	.....
Sønderbro — .....	1	2	2	1	.....	123	.....
Frederiksberg — .....	1	2	1	1	.....	101	.....
Valby — .....	1	2	1	1	.....	87	.....
Nordvestkvarterets .....	1	1	1	1	.....	52	.....
Sydvestkvarterets .....	.....	1	.....	.....	.....	21	.....
Bagsværd — .....	.....	.....	.....	.....	.....	12	.....
Ballerup — .....	.....	.....	.....	.....	.....	12	.....
Brønshøj — .....	.....	2	1	1	.....	51	.....
Charlottenlund — .....	.....	2	.....	1	.....	41	.....
Dragør — .....	.....	.....	.....	.....	.....	7	.....
Gentofte — .....	.....	2	.....	.....	.....	43	.....
Glostrup — .....	.....	1	1	.....	.....	33	.....
Hellerup — .....	1	1	.....	1	.....	56	.....
Herlev — .....	.....	1	.....	.....	.....	32	.....
Holte — .....	.....	.....	.....	.....	.....	21	.....
Hvidovre — .....	.....	1	.....	.....	.....	40	.....
Kastrup — .....	.....	2	.....	.....	.....	42	.....
Klampenborg .....	.....	.....	.....	.....	.....	11	.....
Lyngby — .....	1	1	1	1	.....	66	.....
Søborg — .....	.....	2	1	1	.....	53	.....
Vanløse — .....	1	1	1	1	.....	48	.....
Vedbæk — .....	.....	.....	.....	.....	.....	5	.....
Virum — .....	.....	1	.....	.....	.....	33	.....
Indleveringspostkontor 1.....	.....	.....	1	.....	.....	3 <sup>6</sup>	.....
— 2.....	.....	.....	2	.....	.....	3 <sup>7</sup>	.....
— 3.....	.....	.....	1	.....	.....	1	.....
— 4.....	.....	.....	.....	.....	.....	1	.....
— 5.....	.....	.....	1	.....	.....	2 <sup>8</sup>	.....
— 6.....	.....	.....	2	.....	.....	1 <sup>9</sup>	.....
— 7.....	.....	.....	1	.....	.....	1	.....
— 9.....	.....	.....	2	.....	.....	3 <sup>10</sup>	.....
— 10.....	.....	.....	2	.....	.....	3 <sup>8</sup>	.....
— 11.....	.....	.....	1	.....	.....	3 <sup>8</sup>	.....
— 12.....	.....	.....	1	.....	.....	.....	.....
— 13.....	.....	.....	1	.....	.....	1	.....

<sup>1</sup>) Deraf 1 tillige ved pakkepostkontoret, 1 ved Vesterbro postkontor og 2 ved Østerbro postkontor. <sup>2</sup>) Deraf 4 tillige ved Købmagergades postkontor, 1 ved Vesterbro postkontor, 1 ved Østerbro postkontor og 1 ved Frederiksberg postkontor. <sup>3</sup>) Deraf 1 tillige ved omkarteringspostkontoret. <sup>4</sup>) Deraf 1 tillige ved indleveringspostkontor 4. <sup>5</sup>) Deraf 1 tillige ved indleveringspostkontor 11. <sup>6</sup>) Deraf 1 tillige ved Nørrebro postkontor. <sup>7</sup>) Deraf 2 tillige ved Købmagergades postkontor. <sup>8</sup>) Deraf 1 tillige ved Vesterbro postkontor. <sup>9</sup>) Tillige ved Vesterbro postkontor. <sup>10</sup>) Deraf 2 tillige ved Østerbro postkontor og 1 ved Nørrebro postkontor.

Kontor	Post- vagt- mestre	Postbud- formænd m. fl.	Pakmester- formænd og overpak- mestre	Kontor- pak- mestre	Over- montør	Over- postbude og postbude	Over- chauffører og chauffører	
<i>(fordelingen af postbudpersonalet i det københavnske postområde)</i>								
Indleveringspostkontor 16.....	.....	.....	.....	.....	.....	3 <sup>1</sup>		
— 17.....	.....	.....	.....	.....	.....	1		
— 19.....	.....	.....	1	.....	.....	.....		
— 20.....	.....	.....	2	.....	.....	1 <sup>2</sup>		
— 21.....	.....	1	3	.....	.....	.....		
— 22.....	.....	.....	1	.....	.....	1 <sup>4</sup>		
— 24.....	.....	.....	.....	.....	.....	2	.....	
— 25.....	.....	.....	1	.....	.....	.....	.....	
— 27.....	.....	.....	.....	.....	.....	2	.....	
— 28.....	.....	.....	1	.....	.....	1 <sup>4</sup>	.....	
— 29.....	.....	.....	1	.....	.....	1 <sup>4</sup>	.....	
— 30.....	.....	.....	2	.....	.....	1 <sup>5</sup>	.....	
— 31.....	.....	.....	.....	.....	.....	3 <sup>3</sup>	.....	
— 34.....	.....	.....	.....	.....	.....	2 <sup>3</sup>	.....	
— 36.....	.....	.....	1	.....	.....	.....	.....	
— 40.....	.....	.....	.....	.....	.....	2	.....	
Til afløsning.....	.....	.....	11	..	.....	66	.....	
	I alt. ...	35	76	222	54	1	2153	49

<sup>1)</sup> Deraf 1 ved Vesterbro postkontor og 1 ved Østerbro postkontor. <sup>2)</sup> Tillige ved Østerbro postkontor. <sup>3)</sup> Deraf 1 tillige ved Vesterbro postkontor. <sup>4)</sup> Tillige ved Vesterbro postkontor. <sup>5)</sup> Tillige ved Nørrebro postkontor.

## Postkontorer i 1. distrikt.

Kontor og personale	Født	Overpostbud I	Overpostbud II (postpakmester)	Postbud	Landpostbud
<b>Allerød:</b>					
postbud Martin Christian Andersen.....	22.6.13			1.10.55	1.5.38
— Alfred Emil Petersen.....	30.8.28			1.10.55	1.9.49
— Mogens Knud Larsen.....	19.12.31			1.1.56	
— Richard Normann Andersen.....	2.2.33			1.2.58	
— Oskar Kjeld Krakau Johansen.....	25.7.31			1.7.60	1.6.57
<b>Allinge:</b>					
overpostbud Emil Kristian Hansen.....	10.9.03	.....	1.4.46	1.4.39	1.10.37
postbud Arne Ivar Jensen.....	18.10.20	.....	.....	1.8.57	1.12.46
<b>Birkerød:</b>					
overpostbud Ejner Karl Oluf Frederik Jensen.....	27.1.13	1.1.55	1.6.51	1.12.44	1.4.38
— Niels Børge Højer Petersen.....	8.2.20	.....	1.1.55	1.1.54	1.12.44
postbud Alfred Herman Østergaard.....	1.12.18	.....	.....	1.6.51	1.2.49
— Carl Børge Nielsen.....	20.10.24	.....	.....	1.5.51	
— Preben Gundel Jensen.....	31.7.27	.....	.....	1.1.54	1.1.52
— Holger Berthin Olesen.....	2.3.27	.....	.....	1.1.54	1.7.53
— Hans Verner Larsen.....	23.10.32	.....	.....	1.11.53	
— Gundahl Frederiksen.....	12.8.27	.....	.....	1.3.55	1.1.54
— Erik Valdemar Jensen.....	27.10.28	.....	.....	1.10.57	1.3.54
— Karl Johan Eriksen.....	16.11.31	.....	.....	1.10.57	
— Poul Anker Mortensen.....	2.4.36	.....	.....	1.4.58	
3 ledige postbudpladser.					
<b>Fakse:</b>					
overpostbud Kristian Johannes Christiansen.....	23.2.01		1.4.46	1.5.29	1.4.25
postbud Rasmus Frederik Jørgensen.....	27.8.06		.....	1.3.44	1.9.37
— Knud Marius Irgens.....	24.8.21		.....	1.2.47	1.9.45
— Kaj Aksel Ludvig Petersen.....	10.8.13		.....	1.7.59	1.12.38 <sup>1)</sup>
<b>Fredensborg:</b>					
overpostbud Henri Oluf Jensen.....	20.6.05	1.7.51	1.12.50	1.12.36	
— Jørgen Kristian Brogaard Petersen.....	9.4.05	.....	1.2.55	1.12.50	1.11.29
postbud Olaf Hardy Ingeman Jensen.....	18.10.28	.....	.....	1.4.56	
— Bent Jakobsen.....	23.1.35	.....	.....	1.6.58	
— — —.....					
<b>Frederikssund:</b>					
overpostbud Hans Jørgen Hansen.....	22.11.97	1.4.47	1.5.41	1.4.25	1.4.19
— Poul Viggo Peter Marinus Larsen.....	24.2.03	.....	1.5.47	1.7.31	1.5.25
— Aage Henry Lyngé.....	31.8.99	.....	1.1.56	1.6.32	1.5.25
postbud Jens Laurits Olsen.....	16.7.02	.....	.....	1.6.47	1.4.30
— Archibald Jaldur Valdo Marinus Druerkær.....	28.5.14	.....	.....	1.2.56	1.6.38
— Hans Thorvald Petersen.....	13.1.24	.....	.....	1.5.55	1.8.47
— Sejer Andreas Larsen.....	20.7.25	.....	.....	1.7.60	1.8.49
<b>Frederiksværk:</b>					
overpostbud Karl Oluf Svendsen.....	21.10.98	1.9.55	1.4.51	1.9.20	
— Oluf Elmar Jensen.....	6.10.02	.....	1.9.55	1.1.44	1.8.37
postbud Poul Peter Christian Lauritsen.....	16.5.25	.....	.....	1.3.50	
— Kaj Frede Villum Madsen.....	16.1.25	.....	.....	1.10.55	1.1.49
— Gunner Peter Ulvedal Jensen.....	13.2.28	.....	.....	1.12.55	1.9.55

1) ude af post- og telegrafv. 1.10.48—30.11.57.

Kontor og personale	Født	Over- post- bud I	Over- post- bud II	Postbud	Land- postbud
<b>Fuglebjerg:</b>					
overpostbud Ferdinand Marius Hansen.....	20.6.03		1.4.57	1.10.43	1.6.36
<b>Gilleleje:</b>					
overpostbud Svend Aage Nielsen.....	27.6.04		1.2.53	1.4.47	1.11.41
— Kristian Henry Nielsen.....	9.11.01		1.4.57	1.7.55	1.1.30
postbud Knud Børge Madsen.....	31.8.20		.....	1.2.53	1.4.48
— Ove Henning Petersen.....	24.6.29		.....	1.3.55	1.4.53
<b>Græsted:</b>					
overpostbud Kaj Palle Harry Nielsson.....	14.7.13		1.4.49	1.5.38	
postbud Ove Leo Jensen.....	1.11.16		.....	1.1.47	1.11.40
<b>Gudhjem:</b>					
overpostbud Jens Vilhelm Kofoed.....	4.6.08		1.1.48	1.1.47	1.9.36
postbud Robert Andreas Larsen.....	7.9.10		.....	1.1.48	1.1.38
<b>Gørlev Sjælland:</b>					
overpostbud Oskar Jensen.....	19.2.01		1.4.46	1.12.42	1.6.26
postbud Henning Albert Hansen.....	2.12.23		.....	1.10.48	1.6.48
<b>Hasle:</b>					
postbud Erik Lindblad Pihl.....	5.5.28			1.12.53	1.6.53
— Henning Andreas Jensen.....	17.6.29			1.11.54	
<b>Haslev:</b>					
overpostbud Jens Peter Simonsen.....	8.9.95	1.4.49	1.3.48	1.10.35	1.5.19
— Ole Laurits Olsen Due.....	20.9.05	1.4.55	1.8.47	1.6.45	1.9.34
— <sup>1</sup> Jens Karl Georg Palmquist.....	7.6.00	.....	1.2.47	1.5.36	1.7.33
— <sup>1</sup> Karl Anton Poulsen.....	12.12.14	.....	1.4.49	1.2.47	1.10.39
— Jens Harry Jakobsen.....	17.1.16	.....	1.5.49	1.2.47	1.2.40
postbud Erik Edvard Rasmussen.....	29.4.00	.....	.....	1.9.47	1.4.40
— Kaj Egon Pedersen.....	5.6.17	.....	.....	1.4.48	1.7.41
— Ove Oskar Larsen.....	11.6.20	.....	.....	1.6.49	1.6.45
— Kaj Frede Nielsen.....	21.5.23	.....	.....	1.11.48	1.7.48
— Børge Hansen Nielsen.....	2.2.29	.....	.....	1.8.59	1.7.54
<b>Hedehusene:</b>					
postbud Carl Andreasen.....	28.11.26			1.12.50	
— Jens Nielsen.....	8.4.26			1.10.51	
— Harry Peter Gregorius Jensen.....	24.5.28			1.2.58	1.4.57
— Hans Ørsted Pedersen.....	6.11.33			1.11.60	
<b>Helsingø:</b>					
overpostbud Albert Peter Christiansen.....	17.9.96		1.4.46	1.5.19 <sup>a</sup>	
postbud Georg Jørgensen.....	8.12.11		.....	1.5.44	1.1.40

<sup>1</sup>) kontortj. <sup>a</sup>) ude af postv. 1.5.21—31.7.23<sup>o</sup>, landpostbud 1.8.23—30.9.24.



Kontor og personale	Født	Post- bud- formand	Over- pak- mester	Over- post- bud I	Overpost- bud II (postpak- mester)	Postbud	Land- postbud	Fag- prøve
<b>Helsingør:</b>								
postbudformand Holger Helge Andersen...	26.1.12	1.9.54	1.9.42	.....	.....	1.2.36		37/39
overpakmester Erling Gunnar Palle Nielsen.	24.10.21	.....	1.10.54	.....	.....	1.11.45 <sup>1</sup>		45/47
kontorpakmester Svend Ove Bruun.....	21.11.00	.....	1.4.58 <sup>2</sup>	1.4.49	1.6.39	1.11.29		
overpostbud Peder Jensen Jørgensen.....	24.6.97	.....	.....	1.6.51	1.6.42	1.9.32	1.12.20	
— Karl Peter Larsinius Hansen.....	10.3.01	.....	.....	1.3.52	1.4.46	1.12.30		
— <sup>3</sup> Aksel Emanuel Sørensen.....	6.7.11	.....	.....	1.7.52	1.11.42	1.8.38		
— <sup>3</sup> Poul Holst.....	25.1.16	.....	.....	1.4.54	1.4.46	1.2.40		
— Eli Jørgen Emil Ringbæk.....	3.2.14	.....	.....	1.12.55	1.9.47	1.2.39	1.5.38	
— Svend Aage Rasmussen.....	12.5.16	.....	.....	1.6.56	1.4.50	1.7.41		
— <sup>3</sup> Erik August Johannes Arildsø.....	20.7.18	.....	.....	.....	1.4.49	1.8.42		
— Svend Helge Andersen.....	2.11.21	.....	.....	.....	1.6.50	1.2.48		
— Ragner Christensen.....	16.5.17	.....	.....	.....	1.6.51	1.12.41 <sup>4</sup>		
— Leif Pedersen.....	28.5.18	.....	.....	.....	1.3.52	1.11.44		
— Erik Hildebrandt Nielsen.....	3.6.18	.....	.....	.....	1.4.55	1.7.42		
— Theophile Durafour.....	8.3.25	.....	.....	.....	1.12.55	1.4.46		
— Peer Gotfred Larsen.....	24.3.25	.....	.....	.....	1.3.58	1.12.46 <sup>5</sup>		
— <sup>3</sup> Hans Robert Flemming Hansen.....	22.12.27	.....	.....	.....	1.3.58	1.2.49		
postbud Erik Otto Spilcker.....	15.10.21	.....	.....	.....	.....	1.8.48		
— Hans Peter Hansen.....	21.1.19	.....	.....	.....	.....	1.3.49		
— Johannes Steen Christiansen.....	22.10.26	.....	.....	.....	.....	1.11.52	1.2.48	
— Hans Sundsgaard.....	5.8.28	.....	.....	.....	.....	1.8.53		
— Warny Green Hansen.....	7.6.30	.....	.....	.....	.....	1.5.55		
— Thorkild Hildebrandt.....	22.5.34	.....	.....	.....	.....	1.1.57		
— Svend Aage Skou Jensen.....	6.8.31	.....	.....	.....	.....	1.6.56		
— Gunnar Pedersen.....	11.5.32	.....	.....	.....	.....	1.6.56		
— Svend Aage Olsen.....	10.12.33	.....	.....	.....	.....	1.11.56		
— Kjeld Henning Frederiksen.....	27.12.35	.....	.....	.....	.....	1.4.58		
— Jan Jens Jørgensen.....	9.12.33	.....	.....	.....	.....	1.6.57		
— Arne Anton Andersen.....	30.4.37	.....	.....	.....	.....	1.8.59		
— Børge Nissum.....	20.11.36	.....	.....	.....	.....	1.9.58		
— Birger Larsen.....	26.2.36	.....	.....	.....	.....	1.10.59		
— Per Vilhelm Holmberg.....	25.7.35	.....	.....	.....	.....	1.6.60		
— Ib Hansen.....	16.9.35	.....	.....	.....	.....	1.10.60		
— Bjarne Manniche Jensen.....	12.8.37	.....	.....	.....	.....	1.10.60		
<b>Hillerød:</b>								
postbudformand Svend Harton Møller.....	18.11.13	1.5.52 <sup>6</sup>	1.1.44	.....	.....	1.2.43	1.4.39	41/42
overpakmester Verner Marinus Jørgensen...	14.9.21	.....	1.11.49	.....	.....	1.8.48	1.10.45	36/47
— Svend Aage Nørskov-Nielsen.....	17.11.19	.....	1.9.50	.....	.....	1.9.46	1.8.44	49/47
— <sup>8</sup> Henning Klavstrup Mathiasen.....	23.4.31	.....	1.12.58	.....	.....	.....	1.6.55	49/58
kontorpakmester Georg Larsen.....	12.1.17	.....	1.4.58 <sup>2</sup>	1.2.54	1.4.48	1.7.43	1.9.41	
overpostbud Emil Petersen.....	26.8.97	.....	.....	1.4.51	1.4.44	1.4.33	1.5.19 <sup>7</sup>	
— Knud Gustav Rohlin Nilsson.....	29.1.09	.....	.....	1.4.53	1.1.45	1.7.36		
— Jens Rasmus Frederiksen.....	27.8.02	.....	.....	1.11.53	1.4.46	1.5.32		
— <sup>3</sup> Anders Peter Ingemann Jensen.....	29.7.17	.....	.....	1.7.54	1.4.49	1.1.44	1.1.42	
— <sup>3</sup> Lars Christian Magnus Hansen.....	6.9.15	.....	.....	1.4.56	1.4.51	1.2.45	1.12.39	
— Laurits Osvald Nielsen.....	26.12.10	.....	.....	1.8.56	1.12.47	1.2.39	1.4.38	
— Anders Laurits Larsen.....	27.5.17	.....	.....	1.11.57	1.5.51	1.7.43		
— <sup>3</sup> Ole Peter Sørensen.....	17.11.22	.....	.....	.....	1.5.53	1.12.47		
— Knud Aage Ingemann Jensen.....	20.2.21	.....	.....	.....	1.11.53	1.2.46		
— <sup>3</sup> Poul Erik Nielsen.....	17.12.23	.....	.....	.....	1.3.54	1.6.49	1.11.47	

<sup>1)</sup> overpakmester 1.10.48—31.5.52. <sup>2)</sup> kontorpakmester. <sup>3)</sup> kontortj. <sup>4)</sup> overpostbud II 1.4.48—30.4.50 <sup>5)</sup> overpostbud II 1.6.56—31.1.57 <sup>6)</sup> pakmesterformand 1.12.47. <sup>7)</sup> ude af postv. 1.6.21—31.1.22<sup>o</sup>. <sup>8)</sup> elevuddannelse.

Kontor og personale	Født	Post- bud- formand	Over- pak- mester	Over- post- bud I	Overpost- bud II (postpak- mester)	Postbud	Land- postbud	Fag- prøve
<b>(Hillerød)</b>								
overpostbud <sup>1</sup> Jens Peter Petersen . . . . .	2.12.24	.....			1.8.54	1.6.49		
— Etlar Sylvan Hansen . . . . .	19.6.23	.....			1.8.56	1.7.47		
— Jens Peter Petersen . . . . .	1.5.24	.....			1.11.57	1.4.48		
postbud Leo Grøn Levorsen . . . . .	3.9.24	.....			.....	1.4.48		
— Helge Bang Olsen . . . . .	3.9.99	.....			.....	1.11.50	1.8.24	
— Marinus Peter Jørgensen . . . . .	13.2.28	.....			.....	1.6.49		
— Poul Kalmar Højerby . . . . .	18.8.27	.....			.....	1.6.50		
— Kjeld Elvart Jensen . . . . .	12.8.29	.....			.....	1.11.50		
— Henning Ejvind Ottosen . . . . .	18.7.27	.....			.....	1.11.53	1.4.51	
— Frits Laurits Ernst Gjølm Staal . . . . .	9.10.31	.....			.....	1.9.54		
— Lars Egon Henrik Nielsen . . . . .	8.4.27	.....			.....	1.4.55		
— Erik Andersen . . . . .	10.6.35	.....			.....	1.10.57		
— Johannes Andersen . . . . .	31.12.35	.....			.....	1.4.58		
— Egon Lyng Andersen . . . . .	8.7.32	.....			.....	1.2.57		
— Leif Christian Dalgaard Holst . . . . .	29.10.34	.....			.....	1.3.58		
— Kjeld Richard Nielsen . . . . .	18.7.33	.....			.....	1.8.58		
—*Henning Nyborg Green . . . . .	29.10.37	.....			.....	1.2.60		
—*Alf Remy Lynge . . . . .	10.2.39	.....			.....	1.12.60		
—*Kjeld Erik Rasmussen . . . . .	18.5.39	.....			.....	1.10.60		
<b>Holbæk:</b>								
postbudformand Holger Ingward Wind . . . . .	30.10.12	1.4.50 <sup>2</sup>	1.10.43	.....	.....	1.7.42	1.6.38	46/41
overpakmester Hans Aage Larsen . . . . .	24.10.17	.....	1.2.48	.....	.....	1.4.46	1.4.42	36/47
— Aage Ingeman Sørensen . . . . .	15.10.21	.....	1.10.48	.....	.....	1.11.45	.....	43/47
kontorpakmester Jens Frederik Ernst Christensen . . . . .	28.5.09	.....	1.4.58 <sup>3</sup>	1.12.49	1.4.39	1.5.36	1.1.35	
overpostbud Jens Meinert Andersen . . . . .	23.8.04	.....	.....	1.8.51	1.4.50	1.5.36	1.1.35	
— Niels Verner Nielsen . . . . .	25.10.10	.....	.....	1.4.53	1.5.50	1.3.38	1.10.36	
— Ernst Laurits Korsholm Christensen . . . . .	8.1.99	.....	.....	1.8.54	1.11.45	1.8.31		
— <sup>1</sup> Christian Reimers Runge Nielsen . . . . .	31.1.04	.....	.....	1.11.54	1.12.49	1.11.45	1.4.36	
— <sup>1</sup> Leif Dalmoss Olsen . . . . .	15.5.20	.....	.....	.....	1.6.48	1.6.44		
— Lars Seier Ovgaard Petersen . . . . .	4.8.15	.....	.....	.....	1.4.50	1.10.40		
— Aage Henning Hansen . . . . .	7.7.21	.....	.....	.....	1.4.53	1.8.45		
— Jens Peter Petersen . . . . .	2.11.19	.....	.....	.....	1.12.53	1.11.48	1.5.45	
— Ejgil Vesterlund Petersen . . . . .	18.2.24	.....	.....	.....	1.8.54	1.2.49	1.5.48	
— <sup>1</sup> Poul Ejnar Sørensen . . . . .	19.8.29	.....	.....	.....	1.11.54	1.8.51		
postbud Hans Helge Nygaard Pedersen . . . . .	18.4.25	.....	.....	.....	.....	1.2.50		
— Johord Alfast Henriksen . . . . .	6.2.27	.....	.....	.....	.....	1.7.51		
— Verner Børge Nielsen . . . . .	5.5.28	.....	.....	.....	.....	1.3.53		
— Kai Jensen . . . . .	13.11.26	.....	.....	.....	.....	1.6.53		
— Svend Åge Rasmussen . . . . .	17.3.31	.....	.....	.....	.....	1.10.54		
— Bent Erik Kristiansen . . . . .	2.5.31	.....	.....	.....	.....	1.4.56		
— Svend Aage Andersen . . . . .	5.6.33	.....	.....	.....	.....	1.8.56		41/60
— Adolf Damsgaard Jensen . . . . .	7.11.34	.....	.....	.....	.....	1.6.57		48/60
— Bent Larsen . . . . .	28.7.34	.....	.....	.....	.....	1.9.57		
— Gunner Ellested Sørensen . . . . .	11.9.36	.....	.....	.....	.....	1.2.60		
— Jørgen Fogh Schultz . . . . .	19.2.37	.....	.....	.....	.....	1.11.60		
— Ole Sørensen . . . . .	30.1.36	.....	.....	.....	.....	1.12.60		
<b>Hornbæk:</b>								
overpostbud Skjold Sigurd Andersen . . . . .	13.7.04	.....	.....	.....	1.1.56	1.6.50	1.1.26	
postbud Willy Vagn Petersen . . . . .	29.5.23	.....	.....	.....	.....	1.11.50	1.7.48	
— Knud Vejby Jensen . . . . .	6.10.25	.....	.....	.....	.....	1.1.56	1.4.50	

<sup>1)</sup> kontortj. <sup>2)</sup> pakmesterformand 1.3.49. <sup>3)</sup> kontorpakmester.

Kontor og personale	Født	Overpostbud I	Overpostbud II (postpakmester)	Postbud	Landpostbud	Fagprøve
<b>Hundested:</b>						
overpostbud Anders Børge Olsen	31.5.20		1.1.52	1.7.45		
postbud Carl Jørgen Andersen	20.5.21		.....	1.5.47	1.1.47	
— Frederik Marinus Andersen	4.9.23		.....	1.1.52	1.3.49	
<b>Høng:</b>						
postbud Kurt Kristian Rosenkrantz Hansen	8.4.27			1.2.51		
<b>Hørsholm:</b>						
overpostbud Niels Juul Andersen	23.12.15	1.4.55	1.2.48	1.6.43	1.10.41	
— Karlo Haubert Højdam	18.1.18	.....	1.4.55	1.3.50		
postbud Svend Peder Andersen	1.7.21	.....	.....	1.7.50		
— Poul Henning Knuth	21.7.29	.....	.....	1.6.53 <sup>1</sup>		
— Svend Friis Rasmussen	21.5.32	.....	.....	1.5.56		
— Evald Vestergaard	30.1.38	.....	.....	1.5.60		
— Erik Madsen	11.12.35	.....	.....	1.6.60		
<b>Jyderup:</b>						
overpostbud Karl Edvard Olsen	8.3.94		1.4.46	1.6.19		
postbud Hans Kristian Olsen	31.8.02		.....	1.7.49	1.9.32	
<b>Jægerspris:</b>						
postbud Karl Stephan Johansen	9.2.22			1.2.49	1.9.46	
<b>Kalundborg:</b>						
overpostbud Henry Kristian Larsen	16.5.14	1.11.53	1.2.45	1.5.42	1.12.39	
— <sup>2</sup> Aksel Dargo Andersen	20.3.20	1.11.54	1.1.49	1.4.47	1.6.45	
— Carl Rudolf Christensen	29.12.07	1.9.57	1.5.47	1.7.36		
— Hans Lundsgaard Kristiansen	28.6.22	.....	1.11.53	1.7.47		
— Emil Verner Jørgensen	5.3.27	.....	1.11.54	1.4.51		
— Rud Engelhard Jensen	21.10.25	.....	1.9.57	1.10.49		
postbud Aage Laurids Truelsen	7.2.18	.....	.....	1.6.49	1.1.48	
— Jens Bøgh Petersen	30.12.25	.....	.....	1.10.50		
— Knud Bjarne Andersen	4.2.31	.....	.....	1.1.53		
— Erling Bohn Ostenfeldt	29.8.29	.....	.....	1.12.53	1.3.53	
— Oswald Emil Brask	1.2.30	.....	.....	1.10.55	1.2.55	
— Svend Aage Larsen	18.11.31	.....	.....	1.1.56		
— Hans Frits Christensen	20.2.37	.....	.....	1.12.59		
2 ledige postbudpladser.						
<b>Korsør:</b>						
overpostbud <sup>2</sup> Torkild Jørgensen	7.5.00	1.11.54	1.4.46	1.6.36	1.1.31	
— Anders Kristian Rikard Frederiksen	8.9.19	1.11.54	1.12.50	1.7.47		
— Evald Sigurd Olsen	27.4.16	.....	1.9.48	1.12.41		
— <sup>2</sup> Svend Aage Nielsen	20.8.22	.....	1.9.48	1.4.46		
— Povl Hansen	19.8.22	.....	1.12.54	1.9.47	1.4.46	
— <sup>2</sup> Villy Harald Kürstein	21.2.25	.....	1.12.54	1.6.50		
postbud Christian Michael Reenberg	11.12.27	.....	.....	1.1.49		
— Knud Jørgen Olsen	9.11.27	.....	.....	1.1.50		
— Thorvald Ingemann Jørgensen Møller	19.5.30	.....	.....	1.1.55		
— Hans Helge Hansen	29.12.30	.....	.....	1.11.55		
— Levin Peter Nielsen	16.8.31	.....	.....	1.5.56		
— Hans Vagner Hjortkjær Mortensen	5.2.34	.....	.....	1.11.57		
— Bent Grønnegaard Lauridsen	27.5.35	.....	.....	1.11.58		
— Svenning Bo Fuglsbjerg Andersen	31.5.36	.....	.....	1.9.60		

<sup>1</sup>) u.f.nr. 1.5.58—28.2.59. <sup>2</sup>) kontortj.

Kontor og personale	Født	Post- bud- formand	Over- pak- mester	Over- post- bud I	Overpost- bud II (postpak- mester)	Postbud	Land- postbud	Fag- prøve
<b>Køge:</b>								
overpakmester Kristian August Børge Jensen	29.6.08		1.6.39	.....	.....	1.11.36	1.7.36	35/38
overpostbud <sup>1</sup> Hans Povl Gustav Larsen	24.11.12		.....	1.4.50	1.10.46	1.7.42	1.1.37	
— Gerhard Folmer Johannes Christensen	23.8.11		.....	1.4.53	1.4.46	1.9.36		
— Ernst Emil Henry Petersen	16.10.08		.....	1.4.54	1.4.46	1.1.38	1.8.34	
— <sup>1</sup> Vinandi Thyne	25.6.01		.....	1.9.55	1.8.47	1.1.46	1.6.37	
— Viggo Harald Marchener Hansen	16.4.06		.....	.....	1.4.44	1.5.36	1.7.33	
— <sup>1</sup> Niels Herman Andersen	30.4.17		.....	.....	1.12.47	1.1.46	1.5.41	
— Rudolf Egon Winther	8.5.22		.....	.....	1.4.53	1.11.46	1.4.46	
— <sup>1</sup> Frode Ivert Bøgedal	26.11.13		.....	.....	1.9.55	1.1.48		
postbud Peter Erik Tørnø Hansen	8.1.23		.....	.....	.....	1.6.48		
— Knud Herløv Christensen	11.10.24		.....	.....	.....	1.1.50		
— Niels Kristian Kristensen	31.8.28		.....	.....	.....	1.5.50		
— Hans Julius Sonberg Nielsen	4.3.29		.....	.....	.....	1.10.51		
— Poul Jensen	10.9.23		.....	.....	.....	1.3.52		
— Axel Henning Dige	28.9.25		.....	.....	.....	1.5.53		
— Niels Aagaard Larsen	8.12.29		.....	.....	.....	1.5.54		
— Jens Kristian Jensen	20.3.34		.....	.....	.....	1.2.58		
—* Henning Ove Olsen	23.7.34		.....	.....	.....	1.5.58		
<b>Maribo:</b>								
overpakmester Kaj Ole Thomsen	22.12.25		1.6.52	.....	.....	1.6.49	.....	46/51
overpostbud Ejnar Martin Pedersen	23.1.99		.....	1.11.52	1.3.49	1.2.38	1.4.36	
— <sup>1</sup> Jens Peter Poul Johannes Matzen	23.11.13		.....	1.7.56	1.4.46	1.2.40	1.1.38	
— Kristian Leonhard Jørgensen	14.6.01		.....	.....	1.12.45	1.4.28	1.4.20 <sup>2</sup>	
— Svend Teodor Jensen	14.10.09		.....	.....	1.12.52	1.12.45	1.12.38	
— <sup>1</sup> Anton Johannes Jensen	21.11.14		.....	.....	1.8.56	1.12.45	1.6.40	
postbud Poul Willy Rasmussen	28.3.20		.....	.....	.....	1.3.49	1.4.44	
— Hans Arne Wolsing Rasmussen	17.4.27		.....	.....	.....	1.8.51	1.7.48	
— Bernt Erling Jakobsen	24.8.27		.....	.....	.....	1.12.52	1.9.50	
— Børge Emil Jensen	8.6.27		.....	.....	.....	1.9.56	1.12.52	
— Georg Vagn Gregersen	6.8.28		.....	.....	.....	1.8.60	1.6.53	
<b>Mern:</b>								
postbud Hans Peter Willy Carlsen	18.6.18					1.7.42		
<b>Nakskov:</b>								
postbudformand Otto Lang	2.6.15	1.4.50 <sup>3</sup>	1.10.44	.....	.....	1.1.44	1.12.40	46/43
overpakmester Tengel Karl Andreas Jensen	23.11.98	.....	1.12.34	.....	.....	1.8.30	1.9.26	40/29
— Emund Robert Nielsen	12.10.25	.....	1.6.51	.....	.....	1.7.50	.....	50/51
— Verner Ingemann Olsen	8.11.26	.....	1.10.55	.....	1.4.50	1.2.49	.....	45/53
overpostbud Julius Jes Andreas Hansen	9.2.94	.....	.....	1.8.44	.....	1.6.31	1.2.20	
— Hans Kristian Frederiksen	13.5.04	.....	.....	1.8.48	1.4.46	1.6.38	1.1.34	
— Børge Ingvard Nilsson	15.8.13	.....	.....	.....	1.11.43	1.5.38		
— Ove Vinther	8.12.15	.....	.....	.....	1.4.46	1.5.40		
— Ernst Eigil Hansen	9.5.16	.....	.....	.....	1.9.48	1.3.42		
— <sup>1</sup> Willy Adelhard Knibbe Larsen	21.5.26	.....	.....	.....	1.3.54	1.7.50		
— <sup>1</sup> Gunner Petersen	30.8.24	.....	.....	.....	1.10.55	1.6.48		
— Svend Larsen	1.12.15	.....	.....	.....	1.3.56	1.11.45	1.7.41	
postbud Bendt Willy Andersen Pærremand	14.11.21	.....	.....	.....	.....	1.2.46		
— Tage Nielsen	2.12.22	.....	.....	.....	.....	1.4.46		
— Henning Kehlet Krogh Rasmussen	24.6.22	.....	.....	.....	.....	1.10.46	1.4.46	
— Hans Henrik Nielsen	9.4.24	.....	.....	.....	.....	1.6.47		

<sup>1</sup>) kontortj. <sup>2</sup>) telegrafbud. <sup>3</sup>) pakmesterformand 1.6.48.



Kontor og personale	Født	Post- bud- formand	Over- pak- mester	Over- post- bud I	Overpost- bud II (postpak- mester)	Postbud	Land- postbud	Fag- prøve
<b>(Nakskov)</b>								
postbud Jack Bergkvist Rasmussen	20.7.30	.....				1.9.51		
— Povl Egon Witt	29.7.26	.....				1.4.54	1.5.50	
— Carl Aage Hansen	16.7.27	.....				1.7.52		
— Carl Emil Pedersen Kragh	26.7.37	.....				1.11.59		
— Helge Lars Peter Pedersen	6.3.38	.....				1.9.60		
<b>Neksø:</b>								
overpostbud Thorvald Marius Andreasen	5.10.00	.....		1.4.51	1.4.46	1.1.33		
— Aksel Theodor Pedersen	3.3.01	.....		.....	1.5.51	1.10.46	1.10.25	
postbud Rubi Kjøller Hansen	19.9.14	.....				1.4.48	1.2.39	
— Børge Niels Peder Mogensen	15.7.18	.....				1.7.49	1.8.42	
— Holger William Pedersen	6.8.21	.....		.....	.....	1.5.51	1.9.45	
<b>Nykøbing Fl.:</b>								
postbudformand Niels Frederik Larsen	9.5.93	1.4.49	1.8.20			1.2.19	.....	34/20
— Thielmann Eugen Larsen	31.12.11	1.7.58	1.11.41			1.10.37	1.12.36	40/40
overpakmester Bernhard Sigfred Hansen	21.8.17	.....	1.3.47			1.9.45	1.9.41	38/46
— Robert Villy Hansen	5.10.23	.....	1.2.54			1.10.51	1.11.48	40/51
— — —								
kontorpakmester Peder Vilhelm Otto Benn.	22.8.04	.....	1.4.58 <sup>2)</sup>	1.5.50	1.6.42	1.1.37	1.4.36	
overpostbud Hans Kristian Dannefer	10.9.02	.....	.....	1.4.47	1.4.43	1.11.33		
— Knud Bjørn Jensen	24.11.11	.....	.....	1.11.53	1.4.47	1.11.37		
— Knud Ejner Ditlevsen	4.1.14	.....	.....	1.6.54	1.5.47	1.2.38		
— Taras Johannes Andreas Andersen	25.6.13	.....	.....	1.8.54	1.5.49	1.6.39	1.7.37	
— Valter Skovdal Rase	22.8.15	.....	.....	1.2.55	1.5.49	1.9.39		
— <sup>1)</sup> Ove Elvar Kristiansen	7.6.23	.....	.....	1.4.57	1.2.50	1.3.47		
— Kaj Ove Nielsen	27.7.05	.....	.....	.....	1.4.46 <sup>3)</sup>	1.8.32		
— Børge Agerlin Jensen	22.9.18	.....	.....	.....	1.3.48	1.10.42		
— <sup>1)</sup> Svend Kvistgaard Kristensen	29.10.21	.....	.....	.....	1.4.51	1.7.49		
— Svend Ove Skovdal Rase	18.8.18	.....	.....	.....	1.11.53	1.9.42		
— Niels Anders Petersen	1.4.14	.....	.....	.....	1.6.54	1.11.42	1.1.39	
— Hans Jørgen Helmuth Linde	8.8.22	.....	.....	.....	1.3.55	1.4.46		
— Arne Ditlevsen	15.4.24	.....	.....	.....	1.9.57	1.4.46		
postbud Nimand Niels Andersen	20.12.16	.....	.....	.....	.....	1.9.46	1.9.41	
— Helge Niels Jørgen Glarbjerg	16.11.26	.....	.....	.....	.....	1.12.47		
— Knud Hansen	24.9.27	.....	.....	.....	.....	1.10.48		
— Poul Stilling Olsen	7.7.27	.....	.....	.....	.....	1.6.52		
— Kurt Knud Børge Rasmussen	23.5.29	.....	.....	.....	.....	1.6.50		
— Jens Kristian Kjøller	23.9.31	.....	.....	.....	.....	1.9.53		
— Jørgen Frederik Larsen	19.7.30	.....	.....	.....	.....	1.2.54		
— Bent Erik Jørgensen	17.5.35	.....	.....	.....	.....	1.9.57		
— Peter Fynbo Hansen	22.12.35	.....	.....	.....	.....	1.5.58		
— Ove Andersen	21.10.34	.....	.....	.....	.....	1.10.59		
— Herløv Schmidt	15.1.37	.....	.....	.....	.....	1.5.60		
— Henry Frode Holtse	10.1.37	.....	.....	.....	.....	1.5.60		
— — —								
<b>Nykøbing Sjælland:</b>								
overpostbud Olaf Johannes Jensen	21.9.02				1.11.41	1.10.38	1.9.35	
— <sup>1)</sup> Svend Aage Kyllsbech Petersen	23.10.08				1.4.51	1.10.49	1.5.40	
— Erik Harry Høholt Larsen	11.6.14				1.4.52	1.1.42	1.9.38	
postbud Einar Larsen	30.11.08				.....	1.9.47	1.1.36	
— Dan Nygaard Nielsen	13.4.24				.....	1.5.52	1.5.49	
— Jens Peter Hartvig Lind	26.8.27				.....	1.1.58	1.12.52	

<sup>1)</sup> kontortj. <sup>2)</sup> kontorpakmester. <sup>3)</sup> overpostbud I 1.4.51—30.6.54.

Kontor og personale	Født	Post- vagt- mester	Over- pak- mester	Over- post- bud I	Overpost- bud II (postpak- mester)	Postbud	Land- postbud	Fag- prøve
<b>Nysted:</b>								
overpostbud Rasmus Ebbe Levisen.....	12.10.00				1.8.48	1.2.46	1.12.29	
postbud Svend Aage Christensen.....	19.99				.....	1.10.46	1.12.29	
<b>Næstved:</b>								
postvagtmaster Charles Emil Ravn.....	24.6.99	1.4.58 <sup>1)</sup>	1.12.34			1.8.30	1.3.26	42/30
overpakmester Jens Eigel Jørgen Johannes								
Strømsholt.....	12.4.17		1.7.46	.....	.....	1.1.46	1.2.42	44/46
— Gordon Meltofte Hansen.....	2.3.29		1.6.57	.....	.....	1.4.50	.....	50/53
kontorpakmester Svend Børge Nielsen.....	31.3.10		1.4.58 <sup>3)</sup>	1.4.51	1.4.46	1.5.36	1.4.36	
overpostbud Hans Frederik Johansen.....	31.8.94			.....	1.11.44	.....	1.6.19 <sup>4)</sup>	
— Jens Peter Knud Frederiksen Aagaard...	31.3.04			.....	1.4.52	1.10.37	1.11.33	
— Kaj Herluf Andersen.....	25.3.15			.....	1.4.57	1.4.46	1.4.39	
— <sup>2)</sup> Kristian Valdemar Jørgensen.....	26.4.16			.....	1.4.57	1.4.49	1.6.44	1.6.41
— Poul William Andreas Jensen.....	3.10.10			.....	.....	1.9.38	1.10.35	1.11.34
— Knud Hans Thorsen Elgaard.....	20.3.14			.....	.....	1.11.46	1.5.42	1.2.40
— Julius Emil Pedersen.....	14.9.13			.....	.....	1.4.51	1.6.39	
— Ernst Børge Jensen.....	23.1.16			.....	.....	1.4.52	1.7.43	1.2.40
— <sup>2)</sup> Kristen Olsen.....	3.2.22			.....	.....	1.5.56	1.5.48	1.3.47
— Ib Gunnar Jørgensen.....	19.12.20			.....	.....	1.4.57	1.6.45	1.1.45
— Carl Laurits Johan Nicolaj Gøtze.....	11.8.14			.....	.....	1.5.57	1.6.45	1.3.45
postbud Poul Egon Nielsen.....	3.2.19			.....	.....	.....	1.11.45	1.9.43
— Peter Mogens Hansen.....	14.9.23			.....	.....	.....	1.4.46	
— Jens Christian Christensen.....	19.9.21			.....	.....	.....	1.5.47	1.10.45
— Johannes Kurt Birch Jensen.....	29.6.23			.....	.....	.....	1.9.47	1.4.46
— Aage Robert Ehlers Hindholm.....	9.10.26			.....	.....	.....	1.10.48	
— Gert John Pedersen.....	21.2.28			.....	.....	.....	1.2.51	
— Georg Møller.....	10.11.25			.....	.....	.....	1.5.51	
— Kaj Ejnar Holmgreen Jensen.....	14.10.28			.....	.....	.....	1.3.54	1.1.52
— Elo Preben Lindegaard Jensen.....	7.10.32			.....	.....	.....	1.3.55	
— Hans Erik Hesselberg Lauritzen.....	12.9.27			.....	.....	.....	1.5.56	1.7.53
— Erik Riemann Nielsen.....	8.3.35			.....	.....	.....	1.7.57	
— Harley Jørgensen.....	16.9.35			.....	.....	.....	1.1.58	
— Kjeld Henning Pedersen.....	20.3.33			.....	.....	.....	1.2.57	
— Vagn Erik Hansen.....	14.3.36			.....	.....	.....	1.12.58	
— Poul Erik Vanman Nielsen.....	25.2.33			.....	.....	.....	1.2.58	
— Jens Karlo Petersen.....	3.7.32			.....	.....	.....	1.11.58	
— Ernst Bøhme Pedersen.....	22.3.35			.....	.....	.....	1.5.60	
— Hans Christian Eskildsen.....	8.8.35			.....	.....	.....	1.5.60	
<b>Nørre-Alslev:</b>								
overpostbud Hans Georg Bahne Hansen....	30.3.02				1.7.54	1.1.42	1.4.36	
postbud Knud Asger Olsen.....	3.12.20				.....	1.9.51	1.1.45	
— Helge Verner Nielsen.....	30.10.23				.....	1.7.54	1.10.48	
<b>Præstø:</b>								
overpostbud Svend Christiansen.....	30.1.11				1.12.49	1.12.38		
postbud Kaj Arne Jørgensen.....	4.7.18				.....	1.3.56	1.1.43	
— Egon Herluf Hansen.....	19.3.29				.....	1.8.51		

<sup>1)</sup> postbudformand 1.4.45. <sup>2)</sup> kontortj. <sup>3)</sup> kontorpakmester. <sup>4)</sup> postpakmester 1.8.30—31.10.33.

Kontor og personale	Født	I nu-værende stilling	Overpakmester	Overpostbud I	Overpostbud II	Postbud	Landpostbud	Fagprøve
<b>Ringsted:</b>								
overpakmester Yngved Vendelbo Jensen ...	16.1.28	.....	1.4.58	.....	.....	1.11.53	1.3.51	49/53
overpostbud Jens Peter Oluf Jensen .....	12.3.96	.....	.....	1.10.43	.....	1.5.32	.....	.....
— <sup>1</sup> Svend Paamand .....	4.11.13	.....	.....	1.4.54	1.8.50	1.1.43	1.8.41	.....
— Svend Aage Jensen .....	22.1.12	.....	.....	.....	1.7.47	1.7.41	1.9.39	.....
— Albert Christensen .....	1.6.17	.....	.....	.....	1.10.50	1.10.43	.....	.....
— <sup>1</sup> Kaj Børge Pedersen .....	31.3.24	.....	.....	.....	1.2.52	1.3.48	.....	.....
postbud Helge Georg Albrechtsen .....	23.7.21	.....	.....	.....	.....	1.9.46	.....	.....
— Arne Peter Hansen .....	12.10.24	.....	.....	.....	.....	1.12.49	.....	.....
— Henning Gunnar Schou .....	25.7.27	.....	.....	.....	.....	1.2.51	.....	.....
— Kaj Robert Hansen .....	7.9.28	.....	.....	.....	.....	1.7.53	.....	.....
— Knud Larsen .....	7.9.28	.....	.....	.....	.....	1.9.53	.....	.....
— Svend Aage Andreasen .....	11.6.29	.....	.....	.....	.....	1.9.53	.....	.....
— Lars Flemming Christiansen .....	16.6.36	.....	.....	.....	.....	1.2.60	.....	.....
<b>Roskilde:</b>								
postvagtmester Holger Erik William Storr ..	20.11.01	1.4.55 <sup>2</sup>	1.12.34	.....	.....	1.4.28	1.4.20 <sup>3</sup>	40/30
postbudformand Kaj Oluf Stokholm .....	9.6.06	1.5.51	1.12.37	.....	.....	1.6.36	1.4.35	49/37
overpakmester Hans Edvard Stub Jørgensen ..	26.8.10	.....	1.5.41	.....	.....	1.3.39	1.9.34	36/38
— Edgard Vilhelm Andreas Hansen .....	14.5.19	.....	1.9.47	.....	.....	1.6.43 <sup>4</sup>	.....	47/47
— Børge Thomsen .....	17.10.26	.....	1.12.52	.....	1.4.51	1.11.47	.....	42/51
— <sup>8</sup> Tage Hvidfeldt Lorentzen .....	10.5.31	.....	1.12.58	.....	.....	1.6.52	.....	53/58
kontorpakmester Christian Adolf Petersen ..	13.7.99	.....	1.10.60 <sup>5</sup>	1.4.49	1.4.46	1.6.29	.....	.....
overpostbud Sigurd Vagner Evald Kai Arbøl ..	13.9.01	.....	.....	1.4.49	1.4.46	1.4.28	1.4.20 <sup>3</sup>	.....
— Karl Albert Sofus Petersen .....	2.6.03	.....	.....	1.4.51	1.4.46	1.7.31	1.11.29	.....
— Hans Povl Kristian Marius Jensen .....	8.5.05	.....	.....	1.4.52	1.4.46	1.1.33	.....	.....
— Jens Anker Harald Christiansen .....	25.7.03	.....	.....	1.5.52	1.6.47	1.4.36	1.4.33	.....
— Ejner Viggo Nielsen .....	23.4.04	.....	.....	1.8.53	1.4.48	1.4.36	1.4.34	.....
— Povl Johan Andersen .....	16.10.16	.....	.....	1.4.56	1.4.48	1.11.40	.....	.....
— <sup>1</sup> Harald Lennart Terp .....	25.4.24	.....	.....	1.2.57	1.4.48	1.4.46	.....	.....
— Niels Martin Rasmussen .....	16.11.04	.....	.....	1.4.57	1.5.51	1.5.42	1.4.36	.....
— Ingemand Martin Rasmussen .....	21.7.02	.....	.....	.....	1.4.43	1.11.28	.....	.....
— Ernst Ambrocus Christensen .....	2.9.08	.....	.....	.....	1.4.50	1.4.37 <sup>6</sup>	1.9.35	.....
— Heiner Jensen .....	6.11.14	.....	.....	.....	1.4.52	1.6.42	1.8.39	.....
— Helge Willy Bøgelund Nielsen .....	5.12.20	.....	.....	.....	1.5.52	1.1.45	.....	.....
— Jørgen Iskov Jensen .....	11.4.25	.....	.....	.....	1.8.53	1.5.46	.....	.....
— <sup>1</sup> Hans Henning Christensen .....	22.11.27	.....	.....	.....	1.1.54	1.6.51	1.11.49	.....
— <sup>1</sup> Kaj Berner Burfelt .....	18.10.26	.....	.....	.....	1.2.57	1.10.50	1.10.49	.....
— <sup>1</sup> Henning Jørgensen .....	19.4.28	.....	.....	.....	1.11.57	1.5.54	1.1.52	.....
postbud Svend Ove Ivan Nielsen .....	23.12.09	.....	.....	.....	.....	1.8.46	1.11.39	.....
— Kaj Mikael Gudmand Carlsen .....	16.5.18	.....	.....	.....	.....	1.8.46	1.6.42	.....
— Carlo Vilhelm Bolvig .....	11.11.20	.....	.....	.....	.....	1.8.46	1.12.44	.....
— Erik Axel Jensen .....	16.7.16	.....	.....	.....	.....	1.8.47	1.9.42	.....
— Erling Helmut Kristiansen .....	14.4.19	.....	.....	.....	.....	1.10.47	1.5.43	.....
— Kurt Henning Nielsen .....	20.6.27	.....	.....	.....	.....	1.7.48 <sup>7</sup>	.....	40/52
— Aage Petersen .....	2.7.24	.....	.....	.....	.....	1.8.49	1.7.49	.....
— Poul Werner Jensen .....	6.11.23	.....	.....	.....	.....	1.4.52	1.2.49	.....
— Harry Pedersen .....	15.6.25	.....	.....	.....	.....	1.11.53	1.6.50	.....
— Vagn Lykke Andersen .....	3.9.32	.....	.....	.....	.....	1.2.55	.....	.....
— Henning Olsen .....	8.2.33	.....	.....	.....	.....	1.1.55	.....	.....
— Evar Johannes Jensen .....	15.4.34	.....	.....	.....	.....	1.8.56	.....	.....

<sup>1</sup>) kontortj. <sup>2</sup>) postbudformand 1.10.46. <sup>3</sup>) telegrafbud. <sup>4</sup>) u.f.nr. 1.10.45—30.6.46. <sup>5</sup>) kontorpakmester. <sup>6</sup>) overpostbud II 1.4.46—30.6.47. <sup>7</sup>) overpakmester 1.4.—30.6.54. <sup>8</sup>) elevuddannelse.

Kontor og personale	Født	I nu-værende stilling	Overpostbud I	Overpostbud II (postpakkemester)	Postbud	Landpostbud	Fagprøve
<b>(Roskilde)</b>							
postbud Bruno Veilgaard Svendsen.....	18.10.35				1.3.58		
— Jørgen Gøtje.....	8.12.36				1.3.59		
— Villy Thorsten Rasmussen.....	2.5.33				1.6.57 <sup>2</sup>		
— Poul Erik Stokholm.....	7.8.37				1.2.60		
— Bent Fruerled.....	11.8.37				1.12.59		
— Ove Verner Nielsen.....	20.4.33				1.12.59		
6 ledige postbudpladser.							
<b>Ruds-Vedby:</b>							
postbud — — .....							
<b>Rungsted Kyst:</b>							
overpostbud Peter Christian Schleyer Gertz.....	29.11.12			1.1.51	1.10.48	1.8.46	
postbud Erik Kristian Nielsen.....	4.4.24			.....	1.1.51		
— Orla Nielsen.....	24.12.26			.....	1.1.51		
— Kjeld Lars Sørensen.....	14.2.33			.....	1.11.56		
— Halvor Berthelsen.....	23.7.32			.....	1.4.57		
— Hans Damkær Hansen.....	14.6.33			.....	1.6.58		
<b>Rødby:</b>							
overpostbud Christen Svend Aage Mortensen.....	18.6.11			1.8.56	1.4.51	1.5.39	
postbud Verner Knud Børge Jensen.....	18.1.17			.....	1.8.56	1.7.42	
<b>Rønne:</b>							
postbudformand Børge Andersen.....	23.8.16	1.4.58 <sup>3</sup>	.....	.....	1.9.44	.....	38/46
overpakkemester Leif Christensen.....	9.10.31	1.9.58	.....	.....	1.6.56	.....	38/57
— Leif Johannes Espersen.....	4.3.32	1.12.59	.....	.....	1.1.57	.....	45/59
overpostbud Victor Andreas Kofod.....	1.10.99	.....	1.4.49	1.1.37	1.5.36	1.5.25	
— Johannes Vesterdal.....	15.6.98	.....	1.3.55	1.4.46	1.3.36		
— Knud Erik Olsen.....	21.4.13	.....	.....	1.4.46	1.5.37		
— Charles Villiam Pedersen.....	5.3.98	.....	.....	1.4.48	1.1.37	1.6.33	
— Arne Andreas Samson.....	18.8.18	.....	.....	1.4.49	1.3.43	1.9.42	
— Knud Børge Kofoed.....	11.12.17	.....	.....	1.11.49	1.3.43		
— <sup>1</sup> Arne Johannes Hansen.....	23.5.25	.....	.....	1.3.55	1.2.50	1.3.49	
postbud Arne Holger Johansen.....	31.12.20	.....	.....	.....	1.9.45		
— Bjarne Michael Howardsen.....	6.3.24	.....	.....	.....	1.7.48		
— Ove Dahl Kofoed.....	25.12.24	.....	.....	.....	1.11.48		
— Vagn Samson.....	10.2.28	.....	.....	.....	1.4.49		
— Børge Evald Jensen.....	13.3.28	.....	.....	.....	1.5.50		
— Frank Wolffbrandt Jørgensen.....	10.4.26	.....	.....	.....	1.9.50		
— Erik Aksel Andersen.....	18.11.16	.....	.....	.....	1.10.58	1.8.44	
— Knud Georg Jeppsen.....	22.11.28	.....	.....	.....	1.11.53	1.3.53	
— Henning Nielsen.....	22.11.31	.....	.....	.....	1.1.57		
— Tonny Larsson.....	13.6.37	.....	.....	.....	1.1.60		
<b>Sakskøbing:</b>							
overpostbud Henrik Nielsen Hølse.....	18.8.96		1.4.47	.....	1.11.35	1.5.19	
— Jens Rudolf Herluf Christensen.....	11.9.12		.....	1.11.49	1.8.39		
— Karl Gunnar Jakobsen.....	27.10.17		.....	1.9.51	1.5.47	1.4.43	
postbud Ove Daniel Nielsen.....	29.11.19		.....	.....	1.7.48	1.2.45	
— Gunnar Børge Christensen.....	23.9.26		.....	.....	1.3.53		
— Svend Helge Nielsen.....	10.3.33		.....	.....	1.9.57		
<b>Skibby:</b>							
postbud Erik Klejs Jensen.....	5.10.35				1.11.59		

<sup>1</sup>) kontortj. <sup>2</sup>) u.f.nr. 1.6.59—31.5.60. <sup>3</sup>) overpakkemester 1.7.46.



Kontor og personale	Født	Post- vagt- mester	Over- pak- mester	Over- post- bud I	Overpost- bud II (postpak- mester)	Postbud	Land- postbud	Fag- prøve
<b>Skælskør:</b>								
overpostbud Arild Frøslev Frandsen	7.11.12			1.12.52	1.12.46	1.12.36		
— Karl Kristian Nielsen	22.9.13			.....	1.4.49	1.5.38		
postbud Ejvind Christiansen	14.1.24			.....	.....	1.4.50		
— Viggo Jørgensen	15.4.26			.....	.....	1.11.51		
— Hans Peter Vilhelm Nielsen	18.6.31			.....	.....	1.4.56		
— Tonny Knud Sevel Johansen	9.8.35			.....	.....	1.10.60		
<b>Slagelse:</b>								
postvagtimester Marius Thomassen	19.11.00	1.4.58 <sup>1</sup>	1.9.35	.....	.....	1.10.31	1.12.24	46/30
overpakmester Hans Frede Voldt Vangkilde	2.7.17	.....	1.2.47	.....	.....	1.8.41	.....	47/45
— Kaj Villy Rasmussen	3.10.20	.....	1.2.48	.....	.....	1.11.44	.....	42/47
— Børge Vinzents Jensen	12.3.24	.....	1.10.52	.....	.....	.....	1.3.48	40/51
kontorpakmester Kristian Vilhelm Pedersen	24.2.04	.....	1.4.58 <sup>3</sup>	1.5.50	1.9.43	1.11.33		
overpostbud Henry Richard Viggo Rasmussen	15.10.06			1.1.53	1.12.41	1.5.32		
— Carl Werner Nielsen	7.11.14			1.2.53	1.4.46	1.12.38		
— Otto Kristian Hersbo	23.5.12			1.4.57	1.4.46	1.3.37		
— <sup>2</sup> Svend Frede Holst Nissen	18.4.18			.....	1.3.48	1.7.42		
— Kaj Verner Holger Vangkilde	5.8.21			.....	1.1.53	1.9.45		
— Knud Verner Skovlund Jensen	6.6.21			.....	1.2.53	1.7.47		
— Hans Aage Jensen	28.7.26			.....	1.3.54	1.8.47		
— <sup>2</sup> Helge Arne Jensen	11.2.23			.....	1.4.55	1.11.46		
— <sup>2</sup> Herluf Roland Pedersen	21.6.23			.....	1.12.56	1.4.49		
— Egon Leo Larsen	26.2.20			.....	1.4.57	1.10.47		
— Arne Englev Jensen	14.4.26			.....	1.10.57	1.3.50		
postbud Karl Viggo Elkjær	2.4.24			.....	.....	1.8.49		
— Carl Erik Hans Christiansen	22.5.16			.....	.....	1.1.52		
— Poul Børge Hansen	6.4.28			.....	.....	1.1.52		
— Holger Vittenkamp Pedersen	23.4.27			.....	.....	1.7.52		
— Kaj Arvid Christiansen	28.9.31			.....	.....	1.3.54		
— Helmuth Bohn Larsen	30.10.28			.....	.....	1.10.52		
— Knud Egon Tønnesen	5.11.31			.....	.....	1.10.53		
— Poul Niels Juul Carlsen	7.9.32			.....	.....	1.11.53		
— Orla Villiam Christensen	24.1.30			.....	.....	1.10.54		
— Henning Falk Christensen	8.1.34			.....	.....	1.5.56		
— Bent Erik Ernst Nielsen	31.8.30			.....	.....	1.4.55		
— Aksel Riishøj	1.1.30			.....	.....	1.5.56		
— Niels Erik Nielsen Durup	25.10.35			.....	.....	1.3.58		
— Alf Bent Niclasen Olsen	27.2.33			.....	.....	1.3.57		
— Mogens Bent Larsen	31.3.36			.....	.....	1.7.58		
—* Jørgen Hansen	25.2.35			.....	.....	1.9.58		
—* Povl Ejgil Hansen	3.11.36			.....	.....	1.6.60	1.3.59	
<b>Slangerup:</b>								
postbud Ove Christiansen	12.9.32					1.10.59	1.12.56	
— Erik Tage Jørgensen	4.1.38					1.8.60		
<b>Sorø:</b>								
overpostbud Alfred Henrik Andersen	25.8.00			1.4.50	1.12.36	1.10.33	1.12.26	
— Niels Jakob Knudsen	26.1.06			1.10.53	1.12.45	1.2.36	1.10.33	
— <sup>2</sup> Poul Verner Bransmark Pedersen	6.4.10			.....	1.4.46	1.10.42	1.6.36	
— Oscar Skov	25.6.10			.....	1.10.53	1.1.40	1.8.36	

<sup>1</sup>) pakmesterformand 1.11.51, postbudformand 1.9.54. <sup>2</sup>) kontortj. <sup>3</sup>) kontorpakmester.

Kontor og personale	Født	Over- post- bud I	Over- post- bud II	Postbud	Land- postbud
<i>(Soro)</i>					
postbud Alfred Børge Jensen.....	27.9.12			1.2.46	1.7.38
— Svend Gerhard Hansen.....	3.12.13			1.1.47	1.7.38
— Hans Frode Jensen.....	11.8.17			1.1.47	1.9.41
— Anders Carl Andersen.....	17.5.19			1.5.50	1.7.43
— Aksel Henning Pedersen.....	11.8.23			1.10.53	1.3.47
— Helge Henry Hansen.....	20.7.24			1.6.55	1.4.49
<b>Stege:</b>					
overpostbud Karl Villi Larsen.....	7.9.10	1.12.55	1.12.50	1.11.42	1.12.35
— Arne Erik Bang Nielsen.....	12.11.21	.....	1.12.55	1.12.45	
— Knud Aage Sørensen.....	2.3.21	.....	1.4.56	1.1.51	1.4.45
postbud Carl Aage Holm.....	21.9.10	.....	.....	1.12.55	1.1.35
— Johannes Frederik Petersen.....	16.11.24	.....	.....	1.7.51	1.6.50
<b>Store-Heddinge:</b>					
overpostbud Alfred Christian Nielsen.....	10.2.98		1.2.50	1.10.44	1.7.30
postbud Hans Viggo Thomas Jensen.....	14.7.20		.....	1.1.49	
— Knud Ejler Andersen.....	21.5.26		.....	1.6.51	
<b>Stubbekøbing:</b>					
overpostbud Povl Hansen.....	20.12.13		1.6.56	1.3.47	1.1.38
postbud Charles Hougaard Nielsen.....	14.6.99		.....	1.11.51	1.6.37
— Kaj Edward Boleslaw Rewers.....	15.12.27		.....	1.9.56	1.5.52
<b>Svaneke:</b>					
overpostbud Hans Andreas Holm.....	9.9.96	.....	1.4.46	1.11.19	
postbud Hans Andreas Hansen.....	15.3.96	.....	.....	1.4.28	1.9.24
<b>Svinninge:</b>					
overpostbud Poul Verner Andersen.....	14.8.14		1.4.57	1.4.43	1.7.39
postbud Knud Aage Hansen.....	24.1.23		.....	1.7.54	1.4.49
<b>Tølløse:</b>					
overpostbud Poul Rasmussen.....	17.4.14		1.4.46	1.5.39	1.1.39
postbud Knud Valter Larsen.....	22.10.15		.....	1.1.46	1.5.41
— Kristian Viggo Larsen.....	1.2.20		.....	1.7.51	1.6.44
<b>Tåstrup:</b>					
overpostbud Hans Laurits Kristian Bernhard Kristensen.....	20.8.00	1.5.48	.....	1.3.39	1.5.30
— Arnold Georg Møller.....	11.1.10	1.4.56	1.4.51	1.6.39	1.4.36
— Holger Sven Larsen.....	19.2.09	.....	1.4.52	1.1.46	1.3.33
— <sup>1</sup> Christian Herman Olsen.....	5.8.12	.....	1.4.56	1.5.48	1.6.38
— Henry Ejner Kristiansen.....	17.7.07	.....	1.5.58	1.7.49	1.10.38
postbud Ove Carl Larsen.....	24.9.19	.....	.....	1.7.51	1.1.44
— Fritz Børge Syberg Henriksen.....	1.4.11	.....	.....	1.7.49	1.4.48
— Arne Pedersen.....	16.1.24	.....	.....	1.11.54	1.11.52
— John Nielsen.....	27.10.30	.....	.....	1.8.55	1.2.55
— Anders Møller.....	5.11.24	.....	.....	1.6.56	
5 ledige postbudpladser.					

1) kontortj.

Kontor og personale	Født	Kontor- pak- mester	Over- post- bud I	Overpost- bud II (postpak- mester)	Postbud	Land- postbud
<b>Vordingborg:</b>						
kontorpakmester Hugo Kølle Juul . . . . .	12.3.12	1.4.60	1.4.54	1.4.46	1.2.38	1.6.37
overpostbud Robert Marquard Hansen . . . . .	15.12.02	.....	1.4.49	1.12.45	1.11.35	1.8.30
— Volmer Alexander Hansen . . . . .	3.6.03	.....	1.6.50	1.4.46	1.2.31 <sup>a</sup>	
— <sup>1</sup> Svend Børge Larsen . . . . .	12.10.18	.....	.....	1.5.49	1.6.46	1.11.42
— Hans Peder Christian Nielsen . . . . .	14.7.03	.....	.....	1.7.50	1.4.37	1.4.35
— Carl Georg Verner Rasmussen . . . . .	11.1.18	.....	.....	1.4.52	1.2.42	
— Børge Carlo Hansen . . . . .	26.2.16	.....	.....	1.4.56	1.2.44	1.9.40
postbud Jens Børge Jensen . . . . .	29.10.17	.....	.....	.....	1.1.46	1.11.42
— Christian Villy Jensen . . . . .	26.9.21	.....	.....	.....	1.9.46	
— Aage Christiansen . . . . .	23.7.17	.....	.....	.....	1.8.48	1.2.44
— Preben Svend Knud Rasmussen . . . . .	3.7.24	.....	.....	.....	1.8.48	1.4.46
— Levi Lindmark . . . . .	21.4.26	.....	.....	.....	1.7.49	1.3.49
— Knud Børge Nielsen . . . . .	30.8.23	.....	.....	.....	1.8.51	1.9.49
— Aksel Verner Jannerup . . . . .	17.12.24	.....	.....	.....	1.11.54	1.11.50
— Povl Andersen . . . . .	9.11.31	.....	.....	.....	1.12.55	
—*Finn Vagn Nielsen . . . . .	16.12.35	.....	.....	.....	1.11.59	
—*Christian Højrup Petersen . . . . .	24.3.37	.....	.....	.....	1.10.60	
<b>Åkirkeby:</b>						
overpostbud Oskar Emil Munk . . . . .	9.5.96			1.4.46	1.5.19	
postbud Svend Ancher Larsen . . . . .	21.12.18			.....	1.11.43	
— Albert Andreas Lund . . . . .	4.8.31			.....	1.4.59	1.1.53

<sup>1</sup>) kontortj. <sup>2</sup>) postpakmester 1.6.41—30.9.45.

## Postkontorer i 2. distrikt.

Kontor og personale	Født	Post- vagt- mester	Post- bud- formand	Over- pak- mester	Over- post- bud I	Over- post- bud II	Postbud	Land- postbud	Fag- prøve
<b>Assens:</b>									
overpostbud Emil Berthelsen . . . .	17.6.97				1.4.50	1.4.46	1.8.30		
— Edwin Sørensen . . . . .	21.8.02				.....	1.3.50	1.2.36	1.6.33	
— Karl Aage Nielsen . . . . .	3.12.15				.....	1.4.50	1.6.40		
postbud Erik Johannes Clemmen- sen . . . . .	18.11.20						1.3.50	1.3.47	
— Arne Johannes Nielsen . . . . .	20.6.27						1.5.50		
— Svend Aage Berg Hansen . . . . .	26.7.29						1.10.55	1.2.52	
<b>Augustenborg:</b>									
overpostbud Christian Nielsen . . .	31.8.19					1.4.51	1.7.44		
postbud Bent Vilfred Sørensen . . .	14.12.22					.....	1.4.49	1.11.46	
<b>Bogense:</b>									
overpostbud Axel Ferdinand Frederiksen . . . . .	5.10.94				1.4.54	1.3.48	1.12.31	1.8.19	
— Hans Richard Larsen . . . . .	21.5.01				.....	1.8.51	1.3.48	1.8.31	
postbud Svend Assof Jensen . . . . .	3.12.02				.....	.....	1.6.52	1.5.33	
— Ove Sørensen . . . . .	13.3.24				.....	.....	1.8.51	1.5.49	
<b>Bramminge:</b>									
overpostbud Viggo Hansen Knud- sen . . . . .	2.10.10					1.2.51	1.11.49	1.1.38	
— Svend Aage Laurids Erhardsen	25.4.15					1.12.51	1.4.50	1.12.40	
postbud Gustav Vesenberg Nielsen	23.7.23					.....	1.2.51	1.8.47	
— Kristian Martinus Kulmbach .	28.11.26					.....	1.12.52		
— Svend Aage Madsen . . . . .	5.8.31					.....	1.7.59	1.5.55	
<b>Broager:</b>									
overpostbud Andreas Lauritz Juhler . . . . .	1.1.03					1.4.46	1.7.43	1.4.25	
postbud Hans August Wissler . . . .	24.11.12					.....	1.8.44	1.12.36	
<b>Brørup:</b>									
overpostbud Niels Jørgensen Thomsen . . . . .	19.11.95					1.4.52	1.1.50	1.11.18	
postbud Karl Anton Pedersen . . . .	27.8.07					.....	1.1.50	1.5.38	
<b>Christiansfeld:</b>									
postbud Svend Aage Meng . . . . .	9.2.22						1.11.48	1.10.47	
<b>Esbjerg:</b>									
postvagt-mester Viggo Jepsen . . . .	21.9.11	1.9.57	1.4.54 <sup>1</sup>	1.4.40			1.10.35		52/38
postbudformand Elias Olesen . . . .	4.12.97	.....	1.7.41	1.12.34			1.5.28		41/29
— Verner Kristensen . . . . .	20.7.14	.....	1.10.57 <sup>2</sup>	1.1.44			1.8.38		47/39
— Laurids Egon Schmidt . . . . .	22.3.15	.....	1.4.60 <sup>3</sup>	1.6.44			1.4.39		44/42
pakmesterformand Sigvald Peter Lilleroj Andersen . . . . .	22.5.14		1.11.57 <sup>1</sup>	1.2.45			1.6.38		41/44

<sup>1</sup>) pakmesterformand. <sup>2</sup>) pakmesterformand 1.4.55. <sup>3</sup>) pakmesterformand 1.10.57.



Kontor og personale	Født	Overpakmester	Overpostbud I	Overpostbud II (postpakmester)	Postbud	Landpostbud	Fagprøve
<i>(Eshjerg)</i>							
overpakmester Svend Aage Andersen.....	9.12.19	1.9.47	.....	.....	1.1.44		39/47
— Arne Pedersen.....	27.1.28	1.7.57	.....	1.6.54	1.2.49		39/55
— Kurt Rasmussen.....	14.1.31	1.2.58	.....	.....	1.2.52		44/55
— Jørgen Christian Held Hansen.....	11.2.31	1.2.58	.....	.....	1.3.52		42/55
kontorpakmester Ejvind Gøbel Jacobsen.....	29.12.19	1.4.58 <sup>1</sup>	1.5.54	1.10.47	1.1.44		
overpostbud Peder Christian Stougaard.....	30.9.00		1.1.40	.....	1.4.28	1.4.20 <sup>3</sup>	
— Carl Christian Jensen.....	10.12.97		1.11.41	.....	1.6.19		
— Frederik Axel Schmidt.....	8.6.02		1.5.46	.....	1.4.28	1.7.20 <sup>3</sup>	
— Oskar Andersen Nielsen.....	26.8.01		1.7.46	1.3.39	1.11.30		
— Carl Emmerik Stougaard.....	6.3.02		1.10.47	1.10.33	1.4.28	1.4.20 <sup>3</sup>	
— Adolf Jensen.....	14.1.05		1.4.48	1.6.39	1.6.35	1.4.35	
— Verner Jensen.....	9.7.07		1.10.49	1.4.46	1.6.37	1.12.35	
— Knud Valdemar Madsen.....	16.9.14		1.9.52	1.1.47	1.7.39		
— <sup>2</sup> Hans Andresen Sørensen.....	13.9.21		1.12.54	1.5.49	1.11.45		
— Gunnar Jensen II.....	8.6.17		1.6.55	1.10.47	1.6.46	1.9.41	
— Johannes Johannesen.....	1.8.99		1.4.56	1.8.44	1.2.38	1.11.37	
— Gunnar Jensen I.....	23.10.17		1.7.56	1.9.47	1.9.43	1.4.43	
— Erik Frederiksen.....	12.4.19		1.8.57	1.10.49	1.6.46	1.5.43	
— <sup>2</sup> Erik Skov.....	19.5.27		1.5.58	1.10.52	1.6.48		
— Herluf Mikkelsen.....	15.3.26		1.5.58	1.4.54	1.12.48	1.9.47	
— Verner Holst.....	19.7.23		.....	1.5.49	1.4.46		
— <sup>2</sup> Erik Jørgensen.....	8.6.25		.....	1.10.52	1.1.49		
— Kristian Henry Christensen.....	13.7.27		.....	1.1.55	1.6.49		
— <sup>2</sup> Anton Carl Christian Sørensen.....	19.9.27		.....	1.1.55	1.7.49		
— Peter Hansen Petersen.....	13.2.17		.....	1.6.55	1.7.48		
— Robert Ejler Kjeldsen.....	29.10.23		.....	1.4.56	1.9.48		
— <sup>3</sup> Holger Jensen.....	5.9.24		.....	1.9.56	1.7.49		
— Svend Aage Nielsen.....	9.3.24		.....	1.4.57	1.11.48		
— Thorvald Emil Hansen.....	6.12.24		.....	1.4.57	1.1.49		
— <sup>2</sup> Svend-Aage Jakobsen.....	4.1.27		.....	1.8.57	1.7.49		
— Edvard Skaarup Andreassen.....	25.12.24		.....	1.9.57	1.5.49		
— Vagn Engsted.....	9.1.25		.....	1.5.58	1.5.49		
montør Andreas Abrahamsen.....	11.12.16		1.4.49 <sup>4</sup>	1.2.45	1.10.41		
postbud Svend Aage Vestergaard Olesen.....	8.3.27		.....	.....	1.10.49		
— Mads Christian Laursen.....	8.2.29		.....	.....	1.3.50		
— Aksel Børge Olesen.....	30.12.24		.....	.....	1.5.50		
— Hans Andersen Jensen.....	12.11.29		.....	.....	1.12.50		
— Henry Eckard Callesen.....	2.8.30		.....	.....	1.9.51		
— Niels Christian Bjørnholt Jensen Bjørnhart.....	15.8.30		.....	.....	1.9.51		
— Poul Jørgen Møller.....	25.7.31		.....	.....	1.8.52		
— Kurt Christensen.....	29.12.31		.....	.....	1.2.54		
— Frits Olander Olesen.....	16.7.32		.....	.....	1.7.54		
— Lars Møller Larsen.....	25.8.32		.....	.....	1.9.53		
— Andreas Wilkenloh Nissen.....	9.9.22		.....	.....	1.9.60	1.11.48	
— Bent Thommy Skovbach Jensen.....	14.7.33		.....	.....	1.10.55		
— Erik Christensen.....	12.1.34		.....	.....	1.5.56		
— Svend Børgesen Laursen.....	10.5.26		.....	.....	1.6.59	1.11.50	
— Børge Skaarup.....	4.3.34		.....	.....	1.5.56		
— Egon Christian Christensen.....	20.6.34		.....	.....	1.7.55		
— Bent Christensen.....	22.9.34		.....	.....	1.1.57		
— Jørgen Jeppe Pedersen.....	7.12.29		.....	.....	1.1.56		41/59

<sup>1</sup>) kontorpakmester. <sup>2</sup>) kontortj. <sup>3</sup>) telegrafbud. <sup>4</sup>) montør I.

Kontor og personale	Født	Post- vagt- mester	Post- bud- formand	Over- pak- mester	Over- post- bud I	Overpost- bud II (postpak- mester)	Postbud	Land- postbud	Fag- prøve
<b>(Esbjerg)</b>									
postbud Eivin Dahl Sørensen . . . . .	8.9.29						1.1.56		
— Jørn Birger Borgen Paulsen . . . . .	29.3.35						1.7.57		
— Jens Aage Beier . . . . .	25.10.26						1.2.60	1.6.53	
— Søren Schmidt . . . . .	18.12.35						1.4.58		
— Villy Kyndi Christensen . . . . .	12.3.36						1.7.58		
— Niels Damgaard . . . . .	8.1.34						1.7.57		
— Erik Nielsen . . . . .	7.7.36						1.11.58		
— Orla Henriksen . . . . .	8.3.37						1.9.59		
— Jacob Christian Bloch Nør- gaard . . . . .	4.7.37						1.11.59		
— Army Steiness . . . . .	27.11.37						1.3.60		
— John Nielsen . . . . .	1.4.38						1.3.60		
— Per Christian Kjærgaard . . . . .	28.3.38						1.7.60		
— Peter Vaupell Christensen . . . . .	1.10.38						1.9.60		
— Bob Axel Madsen . . . . .	17.3.37						1.1.60		
— Orla Bøgel . . . . .	22.10.37						1.9.60	1.1.60	
5 ledige postbudpladser.									
<b>Fredericia:</b>									
postvagt-mester Ingvar Marius									
Jyding, R.* . . . . .	18.6.95	1.12.49	1.4.45	1.8.31			1.9.26	1.3.24	51/26
— Mads Christian Hansen . . . . .	29.6.96	1.4.58	1.6.37	1.5.26			.....	1.2.19	50/21
postbudformand Christian Matzen									
Lund . . . . .	14.3.02		1.4.47	1.8.37			1.6.35	1.1.31	38/32
— Christian Marius Sivertsen . . . . .	18.9.05		1.9.56	1.11.40			1.11.35	.....	35/37
— Johannes Verner Vennevold . . . . .	14.5.14		1.5.59 <sup>1)</sup>	1.7.46			1.2.43	1.11.39	45/42
overpakmester Jens Peder Helge Pedersen . . . . .	2.5.25				1.10.56		.....	1.2.48	39/52
kontorpakmester Knud Ebsen Sørensen . . . . .	22.5.95			1.4.58 <sup>3)</sup>	1.5.48	1.7.41	1.5.20 <sup>4)</sup>	1.10.19	
— Sigfred Arnold Nielsen . . . . .	30.6.97			1.4.59 <sup>3)</sup>	1.5.48	1.11.41	1.5.20 <sup>4)</sup>		
— Sofus Pedersen . . . . .	15.5.00			1.1.60 <sup>3)</sup>	1.12.55	1.2.48	1.7.29 <sup>6)</sup>	.....	41/30
overpostbud Viggo Pedersen									
Elkjær . . . . .	18.4.97				1.12.45	.....	1.5.19		
— Olaf Holger Niess . . . . .	22.9.05				1.7.50	1.4.46	1.4.34		
— <sup>2)</sup> Peter Østergaard Olesen . . . . .	29.3.99				1.3.53	1.4.46	1.12.37	1.7.34	
— Søren Peter Johansen . . . . .	27.2.95				1.11.53	1.4.46	1.6.39	1.4.20	
— Niels Børge Moelsby . . . . .	8.5.15				1.2.55	1.4.46	1.6.39 <sup>5)</sup>		
— Kaj Henning Rasmussen . . . . .	12.5.17				1.2.55	1.7.47	1.5.44	1.2.42	
— <sup>2)</sup> Aksel Larsen . . . . .	21.3.21				1.6.56	1.5.48	1.4.45		
— Henning Verner Madsen . . . . .	9.9.21				1.11.57	1.12.49	1.4.46		
— Svend Aage Laurberg Jensen . . . . .	25.6.21				.....	1.10.48	1.12.45	1.10.45	
— <sup>2)</sup> Poul Kristian Ring . . . . .	20.9.21				.....	1.1.50	1.4.46		
— <sup>2)</sup> Johan Wang Petersen . . . . .	25.5.17				.....	1.7.50	1.4.46		
— <sup>2)</sup> Svend Aksel Edvard Lund . . . . .	24.4.21				.....	1.12.51	1.6.46	1.4.46	
— <sup>2)</sup> Anders Peter Andersen . . . . .	17.5.21				.....	1.3.53	1.5.49		
— Elonn Axel Nørholm Chri- stensen . . . . .	27.11.26					1.11.54	1.10.48		
— Johnny Raymond Aagaard . . . . .	8.4.26					1.11.54	1.11.48		
— Karl Børge Henry Jørgensen Brøndserud . . . . .	18.6.23					1.2.55	1.1.49		

<sup>1)</sup> pakmesterformand 1.7.55. <sup>2)</sup> kontortj. <sup>3)</sup> kontorpakmester. <sup>4)</sup> ude af postv. 1.5.21—30.6.22°. <sup>5)</sup> u.f.nr. 1.3.—31.10.45 <sup>6)</sup> overpak-  
mester 1.12.34—31.1.41.

Kontor og personale	Født	Overpostbud I	Overpostbud II (postpakmester)	Postbud	Landpostbud	Fagprøve
<b>(Fredericia)</b>						
overpostbud Henry Efraimsen . . . . .	17.5.26		1.2.55	1.3.49		
— <sup>1</sup> Svend Aage Rütz . . . . .	10.9.24		1.1.56	1.11.48		
— <sup>1</sup> Svend Henry Herss Thomsen . . . . .	2.10.25		1.6.56	1.5.49		
— <sup>1</sup> Villy Anton Samsøe . . . . .	4.8.24		1.11.57	1.9.49		
postbud Anker Nielsen . . . . .	15.7.26			1.3.50		
— Arne Hansen . . . . .	23.7.29			1.8.50		
— Poul Erik Andersen . . . . .	6.7.29			1.8.50		
— Erik Karl Rasmussen . . . . .	15.4.27			1.1.51		
— Kaj Bertelsen . . . . .	18.9.30			1.10.51		
— Egon Georg Andersen . . . . .	25.5.28			1.4.55	1.7.49	
— Johan Hartvig Pedersen . . . . .	4.12.30			1.12.52		
— Vagn Christian Fallesen . . . . .	9.3.32			1.4.53		
— Jørgen Preben Torp . . . . .	30.4.27			1.6.54	1.9.52	
— Poul Henning Nielsen . . . . .	1.7.28			1.8.53		
— Arne Knudsen Petersen . . . . .	3.1.33			1.2.54		
— Hans Christian Hulgaard . . . . .	9.5.30			1.4.54		
— Palle Hjort . . . . .	13.10.31			1.6.54		
— Richardt Gandrup . . . . .	21.1.29			1.7.54		
— Ole Jørgensen Ellgaard . . . . .	20.5.32			1.10.55		
— Harly Hansen . . . . .	17.12.34			1.4.57		
— Bruno Erland Jensen . . . . .	11.1.31			1.2.56		
— Bent Højmosse Sørensen . . . . .	2.2.35			1.6.57		
— Ove Rudolf Bjerrum . . . . .	11.3.35			1.4.56		
— Vagn Anders Torp . . . . .	18.10.31			1.2.57		
— Gunner Christensen . . . . .	11.2.36			1.7.58		
— Knud Erik Iversen . . . . .	15.8.33			1.11.57		
— Olaf Vilhelm Lykke Andersen . . . . .	12.5.37			1.10.59		
— Jørgen Peder Overgaard Konradsen . . . . .	23.6.37			1.7.60		
— Frank Gordon Hansen . . . . .	4.9.37			1.4.60		
—*Ib Nyhave Petersen . . . . .	31.3.38			1.7.60		
—*Niels Tony Mikkelsen . . . . .	7.4.38			1.8.60		
<b>Fåborg:</b>						
overpostbud Jørgen Jensen . . . . .	7.3.04	1.1.47	1.11.42	1.11.30		
— Harry Inghard Christensen . . . . .	11.11.11		1.4.46	1.12.35		
— Ebbe Nielsen . . . . .	5.6.14		1.1.47	1.7.38		
— Ejnar Skovgaard Glasdam . . . . .	2.1.16		1.3.58	1.11.42	1.2.40	
postbud Harry Herluf Larsen . . . . .	5.2.14			1.1.47	1.12.38	
— Andreas Thomsen Hedegaard . . . . .	10.8.02			1.1.52	1.5.37	
— Knud Egon Nielsen . . . . .	16.7.25			1.9.50	1.3.50	
— Eivind Holger Nielsen . . . . .	24.1.28			1.3.58	1.8.49	
— Peter Johannes Madsen . . . . .	6.9.29			1.2.60	1.1.53	
<b>Glamsbjerg:</b>						
postbud Werner Hansen . . . . .	23.5.06			1.2.57	1.9.39	
— Svend Aage Hansen . . . . .	7.10.26			1.2.57	1.4.52	
<b>Gram:</b>						
overpostbud Kai Andersen . . . . .	12.6.08		1.2.53	1.8.39		
postbud Gunnar Tranberg . . . . .	11.2.22			1.4.53	1.7.50	

37/60

1) kontortj.

Kontor og personale	Født	Post- bud- formand	Over- pak- mester	Over- post- bud I	Overpost- bud II (postpak- mester)	Postbud	Land- postbud	Fag- prøve
<b>Gråsten:</b>								
overpostbud Christian Petersen .....	20.9.00			1.4.51	1.6.43	1.9.36	1.11.29	
— Vigo Johannes Petersen .....	7.10.13			.....	1.4.51	1.12.45	1.8.38	
postbud Poul Robert Hermann .....	26.6.25			.....	.....	1.8.50	1.6.50	
— Kai Stokbæk .....	21.6.26			.....	.....	1.6.57	1.6.49	
— Johannes Jørgen Koch .....	28.5.29			.....	.....	1.10.58	1.11.54	
<b>Haderslev:</b>								
postbudformand Holger Skourup .....	4.9.09	1.12.58	1.5.39	.....	.....	1.11.34	.....	49/37
overpakmester Mikael Steffensen .....	1.5.13	.....	1.2.45	.....	.....	1.6.39	1.1.38	45/41
— Niels Peter Nielsen Brandt .....	4.6.14	.....	1.2.47	.....	.....	1.6.44	1.8.39	43/43
— Peter Johansen Jacobsen .....	25.2.23	.....	1.9.50	.....	.....	1.8.47	.....	39/48
kontorpakmester Hans Hansen .....	11.11.09	.....	1.4.58 <sup>1</sup>	1.6.49	1.7.43	1.10.34		
overpostbud Peter Boisen .....	22.8.98	.....	.....	1.2.45	.....	1.7.33	1.12.26	
— Marius Schmidt .....	13.10.01	.....	.....	1.9.45	.....	1.11.37	1.4.33	
— Johann Christian Nasser .....	1.6.96	.....	.....	1.4.46	1.11.37	20.5.20 <sup>2</sup>		
— Jens Jørgensen .....	17.5.00	.....	.....	1.3.47	1.7.42	1.4.28	1.8.21 <sup>3</sup>	
— Hans Lausen Skøtt .....	23.6.04	.....	.....	1.4.47	1.4.46	1.12.37	1.3.34	
— Peter Sabroe Lund .....	10.12.10	.....	.....	.....	1.11.45	1.2.38	1.2.37	
— <sup>4</sup> Carl Henrik Kath .....	17.9.14	.....	.....	.....	1.4.46	1.10.38		
— <sup>4</sup> Asmus Gottfried Nissen .....	18.11.12	.....	.....	.....	1.5.47	1.2.43	1.9.38	
— <sup>4</sup> Jørgen Niels Paulsen .....	18.7.18	.....	.....	.....	1.6.49	1.8.42		
— <sup>4</sup> Christian Heinrich Johann Ferdinand Prüss .....	7.7.20	.....	.....	.....	1.4.50	1.8.44		
— <sup>4</sup> Jens Høeg Nielsen .....	15.8.21	.....	.....	.....	1.4.50	1.12.46		
— Hans Christian Christensen .....	19.9.16	.....	.....	.....	1.4.51	1.2.45	1.1.42	
— Niels Peter Detlefsen Bosack .....	27.10.15	.....	.....	.....	1.4.54	1.11.45	1.1.42	
— Jes Peter Asmussen .....	23.5.20	.....	.....	.....	1.4.56	1.2.45		
— Alfred Riis .....	27.7.25	.....	.....	.....	1.4.56	1.9.46		
montør Lauritz Friedrich Jørgensen Schmidt postbud John Wagner Hein .....	26.7.01	.....	.....	1.4.43 <sup>5</sup>	1.8.37	1.4.32		
— Jørgen Hansen Kramer .....	3.1.18	.....	.....	.....	.....	1.12.45	1.2.42	
— Bende Petersen Lassen .....	26.8.22	.....	.....	.....	.....	1.10.46		
— Albert Emil Paulsen .....	26.5.14	.....	.....	.....	.....	1.3.47	1.8.38	
— Steffen Brandorff .....	23.11.23	.....	.....	.....	.....	1.4.48		
— Steffen Brandorff .....	28.5.02	.....	.....	.....	.....	1.10.55	1.2.37	
— Anton Jensen .....	26.12.23	.....	.....	.....	.....	1.9.48		
— Mads Petersen Schmidt .....	10.2.20	.....	.....	.....	.....	1.5.49		
— Villi Lund .....	24.11.24	.....	.....	.....	.....	1.11.49		
— Kaj Christian Andersen .....	17.11.28	.....	.....	.....	.....	1.12.49		
— Henry Hinrichs .....	17.8.28	.....	.....	.....	.....	1.8.52		
— Svend Kjær .....	8.6.32	.....	.....	.....	.....	1.12.54		
— Jens Jørgen Justesen .....	25.7.26	.....	.....	.....	.....	1.5.57	1.4.52	40/53
— Bent Wegersleff Jensen .....	7.11.33	.....	.....	.....	.....	1.4.56		
— Aage Palm .....	20.4.27	.....	.....	.....	.....	1.6.57	1.11.55	
— Iver Have Raun .....	27.12.36	.....	.....	.....	.....	1.3.59		
— Valter Boisen .....	5.6.37	.....	.....	.....	.....	1.1.60		
—*Bent Karl Petersen .....	4.3.38	.....	.....	.....	.....	1.7.60		
—*Henry Mathias Nissen .....	2.8.38	.....	.....	.....	.....	1.11.60		
<b>Holsted:</b>								
overpostbud Ejnar Adolf Hansen .....	30.5.98				1.4.46	1.5.35	1.2.31	
postbud Børge Sørensen .....	24.12.30				.....	1.10.55	1.7.55	

1) kontorpakmester. 2) overtaget fra tysk tjeneste. 3) telegrafbud. 4) kontortj. 5) montør I.



Kontor og personale	Født	Post- vagt- mester	Post- bud- formand	Over- pak- mester	Over- post- bud I	Overpost- bud II (postpak- mester)	Postbud	Land- postbud	Fag- prøve
<b>Højer:</b>									
overpostbud Carl Christian Westergaard . . . . .	23.4.09					1.4.51	1.11.45	1.11.43	
postbud Jakob Iwer Schmidt . . . . .	12.12.18					.....	1.9.47		
<b>Kerteminde:</b>									
overpostbud Valdemar Sørensen . . . . .	28.9.94				1.12.51	1.4.46	1.4.35	1.9.26	
— Helge Pedersen . . . . .	19.4.07				.....	1.12.51	1.7.43	1.10.30	
postbud Svend Harald Thygesen . . . . .	17.8.13				.....	.....	1.12.51	1.12.37	
— Carl Høj Jensen . . . . .	31.10.15				.....	.....	1.6.50	1.8.49	
— Ejner Emil Mathiasen . . . . .	14.4.27				.....	.....	1.11.57	1.8.49	
<b>Kolding:</b>									
postvagt-mester Carl Villiam Jensen . . . . .	9.10.06	1.1.59	1.7.47	1.5.39			1.10.31		39/38
postbudformand Christian Læbel Andersen . . . . .	31.1.15		1.2.59	1.10.45			1.5.39		40/43
overpakmester Kaj Lykke									
Deleuran Hansen . . . . .	20.6.12			1.12.42	.....	.....	1.7.37	.....	37/40
— Harald Jessen Sørensen . . . . .	4.1.20			1.9.47	.....	.....	1.2.44	.....	48/46
— Børge Simonsen . . . . .	11.6.22			1.7.49	.....	.....	1.4.46	.....	36/47
— Ove Pedersen . . . . .	27.2.16			1.12.49	.....	.....	1.5.48	1.3.40	39/48
— Egil Vagn Jørgensen . . . . .	5.2.25			1.6.51	.....	.....	1.1.50	.....	39/51
— Laurits Højsager Jessen . . . . .	14.7.21			1.7.51	.....	.....	1.8.45	.....	44/47
— William Arthur Mortensen . . . . .	16.10.21			1.9.57	.....	.....	1.10.47	.....	38/49
kontorpakmester Hans Peter Holt	11.9.93			1.4.58 <sup>2</sup>	1.4.46	1.8.31	1.5.19		
overpostbud Steffen Thyge Steffensen . . . . .	31.5.95					1.3.42	1.12.26	1.5.19	
— Søren Lundahl Jensen . . . . .	4.8.98					1.11.44	.....	1.11.26	1.10.19
— Axel Moritz Jensen . . . . .	16.4.03					1.4.48	1.4.46	1.10.32	
— Viktor Kjærhuus Hansen . . . . .	16.10.05					1.4.52	1.4.46	1.10.32	
— Henrik Boisen Ebbesen . . . . .	4.4.95					1.7.53	1.4.46	1.4.34	1.4.23
— Georg Johannes Thorsager									
Lauritsen . . . . .	18.3.00				1.10.53	1.4.46	1.9.35	1.3.31	
— Søren Nielsen . . . . .	14.10.98				1.12.54	1.4.46	1.5.38	1.7.20	
— Martin Laurits Johnsen . . . . .	1.5.09				1.2.58	1.3.42	1.4.34		
— <sup>1</sup> Børge Jakobsen . . . . .	16.4.16				1.3.58	1.5.48	1.4.42	1.9.41	
— Johannes Christian Nielsen . . . . .	24.11.16				.....	1.4.46	1.4.42	1.12.40	
— <sup>1</sup> Andreas Sørensen Frost . . . . .	22.10.17				.....	1.5.48	1.1.44	1.12.43	
— <sup>1</sup> Poul Arnold Hansen . . . . .	1.12.15				.....	1.4.49	1.12.39		
— <sup>1</sup> Svend Aage Persson . . . . .	16.10.24				.....	1.5.51	1.4.46		
— Henry Johannes Løfquist . . . . .	13.1.24				.....	1.9.51	1.4.46		
— Paul Nikolaj Prochaska									
Koerstz . . . . .	20.12.20				.....	1.7.53	1.5.46		
— Carl Georg Hornstrup . . . . .	3.11.22				.....	1.11.53	1.12.47		
— Gunnar Peter Bruhn . . . . .	6.10.23				.....	1.1.55	1.4.46		
— Ove Emil Holm . . . . .	7.9.22				.....	1.1.55	1.2.48		
— Aage Wraa-Hansen . . . . .	1.4.26				.....	1.2.56	1.4.47		
— <sup>1</sup> Bendt Ingvor Speedsberg . . . . .	10.2.29				.....	1.12.57	1.3.50		
— Alfred Madsen . . . . .	29.8.05				.....	1.3.58	1.3.48	1.3.30	
— <sup>1</sup> Leif Flemming Rossau . . . . .	26.6.29				.....	1.4.58	1.7.50		
montør Peter Petersen Jensen . . . . .	13.1.06				1.8.59 <sup>3</sup>	1.4.46	1.4.38	1.8.31	
postbud Alfred Hansen . . . . .	7.12.95				.....	.....	1.3.48	1.12.26	

<sup>1</sup>) kontortj. <sup>2</sup>) kontorpakmester. <sup>3</sup>) montør, overpostbud I 1.9.51.

Kontor og personale	Født	Overpakmester	Overpostbud I	Overpostbud II (postpakmester)	Postbud	Landpostbud	Fagprøve
<i>(Kolding)</i>							
postbud Peter Andersen.....	4.2.20	.....			1.3.48	1.5.47	
— Christian Andersen.....	18.5.18	.....			1.8.52	1.6.42	
— John Frederik Johnsen.....	22.6.28	.....			1.7.49		
— Kaj Verner Mortensen.....	11.3.26	.....			1.2.50		
— Hans Jørgen Hansen Jochumsen.....	30.12.25	.....			1.11.50		
— Carlo Jens Koed Pedersen.....	4.4.16	.....			1.6.57	1.5.45	
— Kaj Holger Juhl.....	7.6.31	.....			1.7.52		
— Anker Hein Juhl.....	3.9.31	.....			1.2.54		
— Viggo Peter Knudsen.....	2.2.32	.....			1.3.53		
— Svend Christensen.....	23.4.32	.....			1.5.53		
— Keld Egon Thygesen.....	14.5.32	.....			1.6.53		
— Knud Rasmussen.....	19.5.33	.....			1.10.55		
— Markus Christian Harbæk.....	25.1.33	.....			1.11.55		
— Olav Christian Schønning.....	23.8.33	.....			1.12.55		
— Thomas Verner Lund.....	4.7.34	.....			1.4.57		
— Verner Mortensen.....	1.12.34	.....			1.3.57		
— Jens Erik Thygesen.....	24.1.35	.....			1.5.57		
— Jens Jørgen Eskelund-Hansen.....	28.4.35	.....			1.6.56		
— Jørgen Steffensen Sørensen.....	26.5.37	.....			1.9.59		
— Benno Damkjær Juhl.....	13.7.37	.....			1.11.59		
— Henning Elmer Jensen.....	27.11.37	.....			1.3.60		
— Henning Poulsen.....	21.7.38	.....			1.11.60		
— Poul Erik Jensen.....	25.7.38	.....			1.11.60		
<b>Lunderskov:</b>							
overpostbud Gothfred Hansen.....	4.9.06			1.4.57	1.8.38	1.4.35	
<b>Løgumkloster:</b>							
overpostbud Nis Jørgen Brodersen.....	13.5.20			1.4.56	1.5.47	1.6.44	
postbud Laust Christian Outzen.....	30.3.21			.....	1.9.48	1.8.46	
— Jørgen Jørgensen Larsen.....	22.10.25			.....	1.6.59	1.10.50	
<b>Marstal:</b>							
overpostbud Rudolf Grube Hermansen.....	17.12.02			1.12.41	1.4.32	1.12.25	
postbud Kristian Hansen.....	3.2.00			.....	1.11.38	1.8.32	
— Albert Kristian Terkelsen.....	28.9.18			.....	1.12.43		
<b>Middelfart:</b>							
overpostbud <sup>1</sup> Erland Reinhardt Jørgen Jørgensen.....	18.6.08		1.5.52	1.12.35	1.11.30		
— Morten Mortensen.....	10.11.15		1.4.57	1.5.52	1.3.41	1.12.39	
— Aage Emil Rosengaard Hansen.....	9.7.07		.....	1.3.45	1.9.37		
— <sup>1</sup> Jørn Vilhelm Mortensen.....	8.4.21		.....	1.5.52	1.5.45		
— Børge Hansen.....	23.6.23		.....	1.4.57	1.7.51	1.5.47	
postbud Jeppe Larsen Toft.....	30.7.27		.....	.....	1.2.52	1.11.49	
— Ove Richardt Madsen.....	28.7.25		.....	.....	1.5.52	1.11.49	
— Gunnar Gennerskov Fischer Rasmussen.....	14.5.29		.....	.....	1.8.53	1.12.51	
— Carl Christian Oscar.....	28.9.30		.....	.....	1.12.53	1.7.52	
— Vagn Jensen Rohde.....	28.9.29		.....	.....	1.3.57	1.9.53	
— Kurt Andersen.....	19.11.35		.....	.....	1.5.58		
2 ledige postbudpladser.							

<sup>1</sup>) kontortj.

Kontor og personale	Født	Post- vagt- mester	Post- bud- formand	Over- pak- mester	Over- post- bud I	Overpost- bud II (postpak- mester)	Postbud	Land- postbud	Fag- prøve
<b>Nordborg:</b>									
overpostbud Frederik Jensen									
Schmidt .....	30.10.24					1.4.57	1.6.47		
postbud Hans Lage .....	24.1.24					.....	1.2.49		
2 ledige postbudpladser.									
<b>Nordby Fanø:</b>									
overpostbud Jens Nørby Jensen ..	3.2.03					1.11.46	1.7.31		
postbud Jonny Nørby .....	5.8.26					.....	1.11.49		
<b>Nyborg:</b>									
postvagtmand Christian Brandt									
Nielsen .....	13.12.95	1.3.51	1.4.46	1.4.31			1.12.27	1.11.19	43/24
postbudformand Gustav Georg									
Carl Lundgren .....	24.4.05		1.8.55 <sup>1)</sup>	1.5.36	.....		1.5.32		45/33
— Holger Gunnar Jacobsen .....	14.10.07		1.6.56 <sup>2)</sup>	1.9.36	.....		1.5.32		37/35
kontorpakmester Paul Ejvin									
Jørgensen .....	28.6.05			1.4.58 <sup>4)</sup>	1.4.49	1.7.40	1.10.36	1.3.35	
overpostbud <sup>3)</sup> Niels Kristian An- ders Nikolaj Ørberg Madsen ..	1.5.00				1.4.52	1.4.44	1.11.41	1.5.30	
— Johannes Laurits Viborg									
Schmidt .....	7.5.03				1.8.54	1.4.46	1.9.33		
— Karl Bendixen .....	25.4.09				1.1.56	1.4.46	1.9.37	1.8.36	
— Friedrich Karl Vilhelm									
Lenchler .....	8.9.12				1.1.58	1.4.46 <sup>5)</sup>	1.2.37	1.10.36	
— Hans Karl Lundemann .....	25.12.16				.....	1.4.49	1.4.41		
— <sup>3)</sup> Carl Gustav Ægidius Hansen ..	17.8.13				.....	1.1.56	1.9.45	1.4.40	
— Niels Christensen .....	12.1.13				.....	1.2.56	1.6.42	1.8.38	
— <sup>3)</sup> Jens Jakob Madsen .....	15.6.19				.....	1.9.57	1.11.48		
— <sup>3)</sup> Svend Kaj Ejner Andreasen ..	11.3.31				.....	1.1.58	1.4.52		
— Frede Johannes Ekberg									
Mortensen .....	25.3.21					1.4.58	1.1.48		
postbud Ove Steffensen .....	27.11.26					.....	1.6.53	1.2.50	
— Ernst Svedborg .....	6.9.33					.....	1.9.55	.....	49/58
— Niels Ejnar Jørgen Nielsen ..	28.3.29					.....	1.7.58	1.1.52	
— Poul Bender Nielsen .....	12.8.36					.....	1.11.58		
— Kurt Karl Kuglberg Jensen ..	29.9.37					.....	1.1.60		
— Hans Jørgensen .....	30.7.35					.....	1.12.59		
— Cordt Erik Hansen .....	17.4.35					.....	1.5.60		
— — — .....									
<b>Nørre-Åby:</b>									
overpostbud Jens Lauritz Jensen ..	26.2.01					1.1.48	1.7.37	1.12.30	
postbud Evald Rohde Andersen ..	7.4.35					.....	1.6.60		
<b>Odense:</b>									
postvagtmand Arnold Edmund									
Thygesen .....	23.2.10	1.9.57	1.9.54 <sup>6)</sup>	1.4.40			1.2.39	1.2.37	49/38
— Benny Bogelund .....	22.12.10	1.3.59	1.12.54 <sup>7)</sup>	1.4.40			1.6.35	.....	42/38
— Hugo Emil Nielsen .....	13.10.20	1.2.60	1.4.58 <sup>8)</sup>	1.2.48			1.7.45	.....	47/47
postbudformand Aage Kristian									
Jørgensen .....	20.2.05		1.10.57 <sup>9)</sup>	1.4.36			1.1.33	.....	44/35
— Carl William Larsen .....	14.9.09		1.9.58 <sup>10)</sup>	1.12.42			1.5.36	.....	45/37
— Henry Jakobsen .....	26.6.12		1.1.59 <sup>11)</sup>	1.4.44			1.7.38	1.4.38	45/40
— Kaj Børge Ingvar Johansen ..	19.10.08		1.4.59 <sup>12)</sup>	1.3.43			1.3.39	1.1.37	42/38

<sup>1)</sup> pakmesterformand 1.5.53. <sup>2)</sup> pakmesterformand 1.9.55. <sup>3)</sup> kontortj. <sup>4)</sup> kontorpakmester. <sup>5)</sup> overpostbud I 1.12.55—30.6.57. <sup>6)</sup> pakmesterformand 1.2.47. <sup>7)</sup> pakmesterformand 1.6.49. <sup>8)</sup> pakmesterformand 1.6.55. <sup>9)</sup> pakmesterformand 1.4.46. <sup>10)</sup> pakmesterformand 1.6.50. <sup>11)</sup> pakmesterformand 1.2.55. <sup>12)</sup> pakmesterformand 1.10.54.

Kontor og personale	Født	Postbudformand	Pakmesterformand	Overpakmester	Overpostbud I	Overpostbud II (postpakmester)	Postbud	Landpostbud	Fagprøve
<i>(Odense)</i>									
postbudformand Ejnar									
Johannes Andersen.....	12.11.17	1.2.60	1.11.57	1.9.47			1.10.46	1.11.42	46/47
— Villy Maach Kreiling.....	19.3.21	1.4.60	.....	1.9.47			1.4.45	.....	53/46
pakmesterformand Sigfred Lundgaard Andersen.....									
— Johannes Valdemar Marinus Pedersen.....	25.3.06		1.4.46	1.9.36			1.5.31	.....	36/35
— Alfred Vilhelm Mikkelsen....	14.5.10		1.6.49	1.4.40			1.8.37	1.6.36	41/38
— Kaj Hugo Larsen.....	7.11.15		1.4.55	1.7.46			1.5.46	1.4.44	49/45
—	10.1.16		1.6.57	1.7.46			.....	1.8.43	40/45
overpakmester Svend Christian Møller Jørgensen.....									
— Gunnar Brunkær.....	18.12.20			1.2.48		.....	1.1.45	.....	48/47
— Knud Erik Damsgaard.....	14.3.22			1.2.49		.....	1.4.46	.....	41/48
— Sofus Petersen.....	14.12.20			1.4.49		.....	1.1.45	.....	45/48
— Alfred Johannes Nielsen....	22.5.17			1.7.49		.....	1.5.47	1.7.43	39/47
— Henry Gothard Andersen....	18.1.19			1.7.49		.....	1.3.49	1.4.43	48/48
— Erik Aksel Erling Brandt....	7.12.18			1.10.49		.....	1.11.48	1.1.43	47/47
— Egon Didriksen.....	27.1.22			1.6.50		.....	1.11.46	.....	39/49
— Viggo Henry Jepsen.....	22.4.25			1.9.50		1.6.49	1.8.46	.....	39/50
— Alfred Vilhelm Mikkelsen....	22.9.24			1.2.51		.....	1.9.46	.....	36/49
— Mogens Finn Traczyk.....	2.12.21			1.2.51		.....	1.12.46	.....	44/49
— Poul Oscar Henriksen.....	15.5.26			1.4.51		.....	1.6.47	.....	45/50
— Tage Gunner Larsen.....	29.11.23			1.6.51		.....	1.7.49	1.10.46	39/48
— Ove Marius Brandt.....	25.5.22			1.11.51		.....	1.8.48	1.2.48	40/50
— Robert Kristian Hansen.....	28.12.12			1.10.45 <sup>1)</sup>		.....	1.9.44	1.12.38	41/44
— Mogens Koborg Johansen....	11.11.24			1.11.54		1.7.51	1.8.48	.....	43/53
— Axel Løgsted Larsen.....	7.6.21			1.12.54		.....	1.9.49	.....	42/50
— Niels-Kristian Isaksen.....	11.11.28			1.4.55		.....	1.12.49	.....	48/53
— Bent Aage Jørgensen.....	29.3.29			1.4.55		.....	1.4.50	.....	53/53
— Egon Nicolajsen.....	24.5.29			1.4.57		1.5.54	1.6.50	.....	49/54
— Henning Sørensen.....	22.6.28			1.10.57		.....	1.7.50	.....	41/53
— Mogens Freddy Dalager.....	30.11.24			1.2.59		.....	1.1.52	1.7.49	45/51
— Jørn Nielsen.....	9.7.30			1.2.59		.....	1.8.51	.....	37/54
— Børge Hansen.....	19.6.31			1.2.59		.....	1.7.52	.....	47/55
— Bent Kristian Nielsen.....	16.4.32			1.6.59		.....	1.5.53	.....	39/56
—*Bendt Jepsen.....	7.12.29			1.4.60		.....	1.10.53	.....	42/55
—	9.12.31			1.12.60		.....	1.1.53	.....	46/60
kontorpakmester Axel Ejnar Christensen.....									
— Axel Christian Jørgensen.....	15.9.93			1.4.58 <sup>2)</sup>	1.4.46	1.3.33	1.4.28	1.4.20 <sup>3)</sup>	
— Karl Ejner Nielsen.....	17.10.96			1.4.58 <sup>2)</sup>	1.4.47	1.10.35	1.5.20 <sup>4)</sup>		
— Oskar Laurits Nikolaj Holm..	15.6.98			1.4.58 <sup>2)</sup>	1.4.47	1.8.36	1.6.28	1.10.25	
— Bruno Albin Andreas Bay Hansen.....	17.9.04			1.4.58 <sup>2)</sup>	1.4.48	1.6.38	1.5.32		
— Carl Christian Petersen.....	25.11.12			1.4.58 <sup>2)</sup>	1.4.49	1.11.44 <sup>5)</sup>	1.9.37		
— Børge Johansen.....	4.10.14			1.4.59 <sup>2)</sup>	1.4.51	1.11.44	1.3.39		
—	7.6.16			1.4.60 <sup>2)</sup>	1.9.53	1.4.47	1.7.41		
overpostbud Alfred Villiam Brosbøl.....									
— Laurits Rasmussen.....	21.11.99		.....	.....	1.5.37	1.10.28 <sup>6)</sup>			
— Jens Peter Johansen.....	10.8.94		.....	.....	1.4.45	.....	1.5.19		
— Henrik August Hollmann....	10.8.96		.....	.....	1.12.48	1.4.46	1.7.26	1.6.23	
— Oluf Pedersen.....	7.11.98		.....	.....	1.4.50	1.4.46	1.6.28	1.10.25	
— Theodor Frantz Andersen....	11.9.99		.....	.....	1.7.50	1.4.46	1.6.28		
—	21.12.97		.....	.....	1.11.50	1.4.46	1.10.28	1.10.25	

<sup>1)</sup> landpostbud 1.12.50—31.8.55, postbud 1.9.55—31.3.57. <sup>2)</sup> kontorpakmester. <sup>3)</sup> telegrafbud. <sup>4)</sup> ude af postv. 1.5.21—28.2.23<sup>o</sup>, landpostbud 1.3.—30.9.23. <sup>5)</sup> chauffør 1.8.44. <sup>6)</sup> telegrafbud 1.4.20, overtelegrafbud II 1.10.22.



Kontor og personale	Født	Overpostbud I	Overpostbud II (postpakmester)	Chauffør	Postbud	Landpostbud
<i>(Odense)</i>						
overpostbud Roar Kristian Larsen	12.3.15	1.7.51	1.4.46	.....	1.11.39	
— Ole Faarø Povlsen	30.9.01	1.3.52	1.4.46	.....	1.4.30	
— Peter Axel Martin Rasmussen	29.10.00	1.4.52	1.4.46	.....	1.4.31	
— Valdemar Johannes Knudsen	30.10.00	1.11.52	1.4.47	.....	1.2.46	1.4.30
— Knud Aurelius Jensen Velgaard	28.7.04	1.2.53	1.4.46	.....	1.9.31	
— Kristian Anton Clausen	13.6.04	1.5.53	1.4.46	.....	1.4.32	
— Valdemar Georg Larsen	11.6.02	1.9.53	1.4.46	.....	1.5.32	
— <sup>1</sup> Børge Jensen	20.5.20	1.4.54	1.5.49	.....	1.3.45	
— Jens Petersen	29.2.04	1.2.55	1.4.46	.....	1.10.35	1.1.35
— Helge Sørensen	7.7.14	1.2.55	1.1.48	.....	1.9.38	
— <sup>1</sup> Helge Mengers Christiansen	5.5.22	1.3.55	1.4.50	.....	1.11.46	
— Niels Marinus Larsen	4.6.96	1.4.55	1.6.46	1.9.36	1.10.28	1.12.25
— Helmer Haubro Kaiser	16.2.15	1.4.55	1.4.48	.....	1.3.40	
— Folmer Arkil Jensen	12.3.16	1.2.56	1.5.48	.....	1.5.41	
— Hans Jørgen Larsen	17.5.16	1.2.56	1.10.48	.....	1.8.41	
— Aksel Gunner Hansen	20.12.17	1.5.56	1.4.47	.....	1.10.42	
— Knud Christian Hansen	18.10.16	1.5.56	1.1.49	.....	1.10.41	
— Hans Marinus Christiansen	17.5.99	1.11.56	1.10.49	1.11.44 <sup>2</sup>	1.4.31	
— Carl Vilhelm Admirallie Helmer	11.2.06	1.3.57	1.12.41	.....	1.4.34	
— Børge Hansen	18.4.17	1.3.57	1.4.47	.....	1.2.43	1.4.42
— Louis Carl Christian Bjerrum Giørtz Behrens	28.12.06	1.3.57	1.5.51	.....	1.7.42	1.7.33
— Børge Ejner William Pedersen	27.6.18	1.5.60 <sup>3</sup>	.....	1.7.46	1.7.42	
— <sup>1</sup> Peder Henning Rasmussen	27.10.20	1.4.57	1.10.49	.....	1.4.45	
— Johannes Kristian Nikolajsen	26.11.14	1.4.57	1.4.50	.....	1.4.44	1.2.41
— Kurt Richard Iversen	12.11.13	1.8.57	1.7.50	.....	1.5.44	1.5.38
— <sup>1</sup> Mogens Johannes Harald Nielsen	26.9.25	1.2.58	1.7.50	.....	1.10.46	
— Hans Rudolf Carlo Hansen Kruuse	29.4.10	.....	1.8.44	.....	1.9.36	
— Villiam Hansen	21.6.14	.....	1.2.53	1.6.46	1.3.39	
— Poul Ingvar Rasmussen	20.10.10	.....	1.11.47	.....	1.4.43	1.7.37
— Hans Børge André Rosenkilde	9.5.16	.....	1.10.48	.....	1.10.41	
— Svend Børge Christiansen	16.2.13	.....	1.12.54	1.11.48	1.2.46	1.12.37
— Svend Aage Johansen	17.4.20	.....	1.11.50	.....	1.5.44	
— Ove Søderholm Christiansen	25.9.17	.....	1.11.51	.....	1.3.46	
— <sup>1</sup> Henning Clement Pedersen	6.12.27	.....	1.2.52	.....	1.1.49	
— Otto Alfred Samuel Jensen	17.1.97	.....	1.3.52	.....	1.8.46	1.11.42 <sup>4</sup>
— Ejvind Nielsen	3.11.23	.....	1.11.52	.....	1.10.48	
— Egon Jacob Eriksen Nielsen	5.5.22	.....	1.5.53	.....	1.12.46	
— Carl Brosbøl	6.9.24	.....	1.3.54	.....	1.4.46	
— <sup>1</sup> Henry Petersen	4.1.26	.....	1.7.54	.....	1.10.50	
— <sup>1</sup> Keld Jan Vernon Madsen	2.7.25	.....	1.1.55	.....	1.8.50	
— Evald Holme Nielsen	20.2.23	.....	1.2.55	.....	1.5.47	
— <sup>1</sup> Bent Andersen II	30.12.31	.....	1.4.55	.....	1.1.53	
— Ingemann Emanuel Hansen	17.11.23	.....	1.5.55	.....	1.9.47	
— Aron Banke	30.6.14	.....	1.3.56	.....	1.2.52	1.7.38
— <sup>1</sup> Knud Alfred Hansen	17.9.25	.....	1.3.56	.....	1.8.48	
— <sup>1</sup> Helmuth Madsen	2.1.32	.....	1.3.56	.....	1.2.53	
— Erling Larsen	26.10.20	.....	1.5.56	.....	1.4.49	1.3.45
— Leo Johannes Hovgaard	10.6.21	.....	1.5.56	.....	1.11.49	1.5.46
— Georg Eigil Larsen	7.8.23	.....	1.3.57	.....	1.11.47	1.4.47 <sup>6</sup>
— Kresten Gustav Larsen	12.8.27	.....	1.3.57	.....	1.9.48	
— Poul Oskar Hansen	17.10.27	.....	1.4.57	.....	1.11.48	

<sup>1</sup>) kontortj. <sup>2</sup>) postpakmester 1.2.38. <sup>3</sup>) overchauffør 1.4.57. <sup>4</sup>) reservepostbud 1.8.25—30.9.26. <sup>5</sup>) fagprøve 43/51.

Kontor og personale	Født	Overpostbud II	Chauffør	Postbud	Landpostbud	Fagprøve
<i>(Odense)</i>						
overpostbud Enok Gudman Lydik Jensen	16.11.23	1.4.57	.....	1.1.49 <sup>2</sup>		
— Børge Mørk Hansen	13.9.27	1.4.57	.....	1.3.49		
— <sup>1</sup> Leif Poulsen	15.2.30	1.5.57	.....	1.3.51		
— Villy Børge Jensen	16.4.28	1.8.57	.....	1.5.49		
— Poul Folmer Rasmussen	15.10.27	1.8.57	.....	1.8.50		
— <sup>1</sup> Henning Poulsen	15.2.30	1.8.57	.....	1.3.51		
— <sup>1</sup> Thorkild Schmidt	31.8.30	1.2.58	.....	1.7.54		
chauffør Otto Knud Hansen	7.9.24	.....	1.10.49	1.4.46		
— Erling Alvin Andersen Skov	1.1.25	.....	1.4.60 <sup>3</sup>	1.6.49		
— Kaj Ynfeldt	26.4.27	.....	1.12.54 <sup>4</sup>	1.5.49		
— Holger Christian Ryehauge	24.8.28	.....	1.9.58 <sup>5</sup>	1.9.49		
— Kaj Ejnar Hansen	21.10.27	.....	1.5.60 <sup>6</sup>	1.7.50		
— Edmund Kjeldsen	19.1.24	.....	1.8.57 <sup>7</sup>	1.10.51		
postbud Børge Ove Peter Jensen	17.6.23	.....	.....	1.1.47 <sup>8</sup>		
— Ejner Simon Hansen	26.5.24	.....	.....	1.11.48		
— Mogens Erik Jepsen	6.4.28	.....	.....	1.5.49		
— Erik Christiansen	15.2.29	.....	.....	1.3.50		
— Kurt Knudsen	8.3.29	.....	.....	1.4.50		
— Kurt Max Flemming Batiste	11.5.26	.....	.....	1.10.50		
— Svend Hermann Christensen	13.10.29	.....	.....	1.11.50		
— Hans Hartvig Kieler	18.7.20	.....	.....	1.11.50		
— Knud Erik Gregersen	5.4.30	.....	.....	1.5.51		
— Christian Pedersen	16.2.26	.....	.....	1.5.51		
— Karl Georg Rasmussen	27.7.30	.....	.....	1.8.51		
— Bent Andersen I	5.9.30	.....	.....	1.10.51		
— Svend Børge Andersen	3.10.26	.....	.....	1.10.51		
— Erik Marschall Pedersen	29.5.27	.....	.....	1.10.51		
— Carl Christian Boysen	20.3.29	.....	.....	1.10.51		
— Peter Valter Jacobsen	26.6.27	.....	.....	1.10.51		
— Poul Bojsen Christensen	29.10.30	.....	.....	1.11.51		
— Aage Johannes Emanuel May Rasmussen	9.3.27	.....	.....	1.11.51		
— Poul Edvin Hansen	31.1.31	.....	.....	1.2.52		
— Villy Møller	6.2.31	.....	.....	1.3.52		
— Ib Haurvad Nielsen	18.7.31	.....	.....	1.8.52		
— Ib Cramer Buch	25.8.27	.....	.....	1.8.52		
— Ib Nielsen	11.6.31	.....	.....	1.9.52		
— Tony Kjerside Christensen	15.8.31	.....	.....	1.1.54		
— Charles Carlsen	2.7.27	.....	.....	1.11.54	1.4.51	
— Henning Nielsen Iversholt	4.3.28	.....	.....	1.2.53		
— Hans Mogens Hansen	12.2.32	.....	.....	1.3.53		
— Kaj Egon Hansen	15.2.32	.....	.....	1.3.53		
— Frank Elmer Nielsen	3.3.32	.....	.....	1.4.53		
— Henry Thomsen	13.7.28	.....	.....	1.4.53		
— Knud Egon Hansen	3.12.28	.....	.....	1.5.56	1.5.50	
— Knud Aage Marius Nielsen	23.5.32	.....	.....	1.6.53		
— Palle Hollmann	15.7.32	.....	.....	1.8.53		
— Edmund Jørgen Rasmussen	26.7.32	.....	.....	1.8.53		
— Bent Gilberg	29.3.29	.....	.....	1.10.53		
— Henning Ejvind Pedersen	13.8.30	.....	.....	1.3.54		
— Arne Erik Larsen	8.12.29	.....	.....	1.6.54		

<sup>1</sup>) kontortj. <sup>2</sup>) overpostbud II 1.1.53—31.5.54. <sup>3</sup>) overpostbud II 1.2.53. <sup>4</sup>) overpostbud II 1.4.53. <sup>5</sup>) overpostbud II 1.10.53. <sup>6</sup>) overpostbud II 1.4.55. <sup>7</sup>) overpostbud II 1.4.56. <sup>8</sup>) overpostbud II 1.9.53—31.12.55.

Kontor og personale	Født	Postbud	Land- postbud	Fag- prøve
<i>(Odense)</i>				
postbud Tom Walther Jensen . . . . .	10.2.31	1.6.54		
— Helmuth Rasmus Nielsen . . . . .	19.6.33	1.10.55		
— Gunnar Marius Jensen . . . . .	8.8.30	1.11.54		
— Verner Martin Bundgaard Jensen . . . . .	19.11.33	1.12.54		
— Erik Gustaf Forsstrøm . . . . .	4.11.30	1.5.55		
— Rudolf Hansen . . . . .	24.9.30	1.5.55		
— Hans Henning Johansen . . . . .	10.4.31	1.6.55		
— Max Erik Nielsen . . . . .	30.4.31	1.6.55		
— Ejlif Ebbe Sørensen . . . . .	28.7.34	1.12.56		
— Mads Jørgen Nielsen . . . . .	16.3.31	1.8.55		
— Jørgen Vilhelm Eriksen . . . . .	2.11.30	1.8.55		
— Emil Lykke Hansen . . . . .	28.10.30	1.8.55		
— Poul Gerhard Hansen . . . . .	28.8.34	1.12.56		
— Svend Aage Hansen . . . . .	5.8.34	1.6.59		
— Kjeld Tonny Krog-Nielsen . . . . .	1.11.34	1.2.57		
— Hans Arne Jakob Kristensen . . . . .	9.11.34	1.3.57		
— Jørgen Juul Pedersen . . . . .	31.12.34	1.1.56		
— Lars Juul Antonsen . . . . .	26.5.33	1.1.56		
— Poul Henning Larsen . . . . .	18.2.35	1.2.57		
— Alf Marius Møller . . . . .	18.7.25	1.3.56		
— Arne Christensen . . . . .	14.3.35	1.3.57		
— Kai Erik Nielsen . . . . .	21.7.35	1.11.57		
— Erik Thrane . . . . .	20.9.35	1.10.56		
— Villy Thomsen . . . . .	24.9.35	1.1.58		
— Ivan Arne Hansen . . . . .	6.11.35	1.3.58		
— John Hvistendal Nielsen . . . . .	3.12.35	1.4.58		
— Palle Jegsen Schmidt . . . . .	6.12.35	1.5.58		
— Verner Mouritsen . . . . .	26.1.36	1.4.58		
— Aksel Richard Olsen . . . . .	28.8.29	1.6.60	1.9.54	
— Jes Højer Johannsen . . . . .	1.11.32	1.4.57	.....	48/58
— Erik Lundsgaard Nielsen . . . . .	23.8.31	1.4.57		
— Børge Thorup . . . . .	28.5.36	1.9.58		
— Egon Bjarne Jørgensen . . . . .	5.5.36	1.8.58		
— Kai Bruno Hansen . . . . .	18.6.36	1.10.58		
— Vagn Erik Jørgensen . . . . .	8.8.36	1.12.58		
— Leif Christensen . . . . .	28.8.36	1.11.58		
— Aage Gunnar Kilde . . . . .	17.12.36	1.4.59		
— Ib Haas . . . . .	26.12.36	1.4.59		
— Roland Vesterskov Kristensen . . . . .	5.3.37	1.7.59		
— Ove Thorkild Hansen . . . . .	21.4.37	1.7.59		
— Jørgen Andersen I . . . . .	5.7.37	1.8.58		
— Jørn Nielsen . . . . .	30.1.38	1.3.60		
— Lars Jeppesen . . . . .	15.1.38	1.4.60		
— Ib Geisle . . . . .	14.2.38	1.6.60		
— Povl Erik Nielsen . . . . .	24.3.38	1.4.59		
— Henning Kilstofte Rasmussen . . . . .	28.4.38	1.8.60		
— Jørgen Andersen II . . . . .	25.5.38	1.8.60		
— Aage Frahm . . . . .	15.9.38	1.10.59		
16 ledige postbudpladser.				

Kontor og personale	Født	Overpostbud I	Overpostbud II (postpakmester)	Postbud	Landpostbud	Fagprøve
<b>Otterup:</b>						
overpostbud Harry Rasmus Jørgen Nielsen.....	12.8.14		1.4.57	1.4.49	1.2.39	
postbud Knud Hartvig Rasmussen.....	3.8.16		.....	1.3.51	1.1.42	
<b>Padborg:</b>						
overpostbud Hans Christian Thiessen.....	2.5.97		1.3.54	1.4.36	1.8.32	
postbud Andreas Nissen Hansen.....	22.6.25		.....	1.8.54	1.4.50	
— Christian Peter Nissen.....	22.10.33		.....	1.10.59	1.8.58	
2 ledige postbudpladser.						
<b>Ribe:</b>						
overpostbud Laurits Nielsen Jepsen.....	16.1.02	1.12.55	1.6.43	1.5.31	1.6.24	
— Aage Thomsen.....	24.12.05	.....	1.4.46	1.12.35		
— Arnold Bjerring Gerken.....	22.1.13	.....	1.4.52	1.11.38		
— Julius Hansen Schau.....	26.7.09	.....	1.12.55	1.7.43	1.3.39	
postbud Hans Andreas Ibsen.....	2.1.21	.....	.....	1.8.46		
— Peter Anker Bonde Jacobsen.....	28.5.22	.....	.....	1.4.49		
— Evald Munk Nielsen.....	22.6.27	.....	.....	1.9.59	1.3.53	
— Harald Peder Kristiansen.....	4.5.28	.....	.....	1.7.57	1.6.56	
<b>Ringe:</b>						
overpostbud Svend Aksel Hansen Kærbye.....	27.10.08	1.4.53	1.7.51	1.9.47	1.4.37	
— Oluf Skyum Christensen.....	3.4.17	.....	1.5.53	1.9.47	1.10.41	
postbud Poul Hvidkær Larsen.....	27.6.20	.....	.....	1.4.48	1.3.46	
— Kaj Emil Andersen.....	29.8.20	.....	.....	1.8.51	1.9.44	
<b>Rudkøbing:</b>						
overpostbud Eivind Navne.....	28.12.09	1.1.54	1.2.50	18.36		
— <sup>1</sup> Helge Peter Jensen.....	30.9.15	1.4.55	1.1.51	1.5.42	1.10.39	
— Carl Bendix Hansen.....	23.7.08	.....	1.4.49	1.12.33		
— Carl Børge Frits Meyer.....	1.11.15	.....	1.1.54	1.9.46	1.9.40	
— <sup>1</sup> Svend Aage Rasmussen.....	7.10.17	.....	1.4.57	1.5.48	1.7.42	
postbud Hans Poul Petersen.....	2.9.21	.....	.....	1.2.50	1.6.48	
— Ib Evald Andersen.....	14.3.23	.....	.....	1.1.51	1.7.50	
— Svend Alfred Høising.....	19.12.27	.....	.....	1.1.54	1.12.51	
<b>Rødning:</b>						
overpostbud Jens Christian Buldig Lunding.....	19.9.96		1.4.52	1.11.47	1.7.20	
postbud Peter Willi Harenberg.....	17.7.15		.....	1.10.45	1.2.45	
<b>Rødekro:</b>						
overpostbud Theodor Emil Matthiesen.....	30.3.01		1.12.51	1.12.46	1.8.25	
postbud Iver Christensen.....	14.12.23		.....	1.1.52	1.2.49	
— Verner Sieljaks.....	2.5.29		.....	1.6.57	1.11.51	
<b>Skærbæk:</b>						
overpostbud Johannes Peter Kromann.....	18.7.99		1.1.48	1.7.38	1.7.26	
postbud Heinrich Christian Carl Stenger.....	8.5.13		.....	1.3.48	1.9.38	
— Daniel Peter Lorenzen.....	31.1.13		.....	1.3.48	1.6.40	
<b>Sommersted:</b>						
overpostbud Jens Christian Christensen.....	17.3.99		1.4.52	1.8.50	1.6.20	
postbud Henrik Peter Witt.....	20.9.28		.....	1.12.52	1.1.52	

1) kontortj.



Kontor og personale	Født	I nu-værende stilling	Overpakmester	Overpostbud I	Overpostbud II (postpakmester)	Postbud	Landpostbud	Fagprøve
<b>Svendborg:</b>								
postvagtmester Andreas Christian Thiesen ..	25.7.01	1.5.55 <sup>1</sup>	1.6.35			1.11.29	1.10.26	50/29
postbudformand Verner Ferdinand Jochumsen .....	23.9.09	1.6.55	1.5.41	.....	.....	1.6.36	.....	35/39
overpakmester Johannes Christian Schulz ..	9.5.25	.....	1.6.51	.....	.....	1.1.49	.....	46/50
— Carl Nicolai Johannsen .....	20.8.26	.....	1.6.51	.....	.....	1.6.49	.....	49/51
— Hans Jakob Hansen .....	15.1.27	.....	1.11.54	.....	.....	1.2.52	.....	47/54
— Harald Rohden .....	17.12.29	.....	1.10.56	.....	.....	1.9.51	1.1.51	46/54
kontorpakmester Rasmus Anton Hansen ...	5.3.97	.....	1.4.58 <sup>2</sup>	1.4.48	1.2.38	1.7.26	1.12.23	
overpostbud <sup>3</sup> Erland Osvald Edmond Johansen.	16.7.13	.....		1.4.52	1.4.46	1.4.39		
— Harry Zacharias Buch .....	27.8.05	.....		1.7.53	1.3.47	1.12.35		
— Aage Lundsgaard .....	28.10.15	.....		1.1.56	1.7.48	1.5.41		
— <sup>3</sup> Verner Johannes Hansen .....	10.1.20	.....		1.7.56	1.3.50	1.10.46		
— Poul Helmuth Larsen .....	10.3.20	.....		1.5.57	1.7.47	1.8.45		
— Henrik William Andersen .....	23.9.17	.....			1.11.49	1.10.41		
— Helge Søndergaard Madsen .....	11.3.21	.....			1.12.51	1.7.48		
— Jens Petersen .....	6.10.21	.....			1.4.53	1.11.45		
— Orla Dons Hansen .....	8.11.20	.....			1.7.53	1.12.44 <sup>4</sup>		
— Johannes Mogensen .....	1.9.98	.....			1.4.54	1.3.46	1.1.22	
— Morten Andersen Rohr .....	27.3.00	.....			1.4.54	1.3.46	1.3.30	
— Frode Have .....	14.7.25	.....			1.2.56	1.8.46		
— <sup>3</sup> Egon Løve Hornbæk Hansen .....	25.7.29	.....			1.7.56	1.8.50		
— <sup>3</sup> Frank Herluf Hansen .....	8.9.29	.....			1.6.57	1.10.50		
postbud Viggo Lang .....	16.10.20	.....				1.3.47	1.12.45	
— Børge Harry Andersen .....	13.6.22	.....				1.8.47		
— Hans Peder Knudsen Pedersen .....	6.6.11	.....				1.9.56	1.3.38	
— Harry Krog .....	16.9.27	.....				1.10.48		
— Charles Andreas Rasmussen .....	15.2.14	.....				1.12.58	1.8.40	
— Kaj Bøge Saack .....	26.7.29	.....				1.2.52		
— Jørgen Madsen .....	8.2.28	.....				1.2.52		
— Otto Malling Jensen .....	21.9.30	.....				1.8.52		
— Egon Johannes Laursen .....	26.5.31	.....				1.4.55		
— Ernst Fald .....	5.5.34	.....				1.4.56		
— Holger Dam Clausen .....	17.8.34	.....				1.7.57		
— Hans Korsholm Frederiksen .....	8.2.30	.....				1.7.56	1.7.55	
— Bjarne Ingolf Nielsen .....	6.1.35	.....				1.5.57		
— Poul Vinding Jul .....	18.11.35	.....				1.4.58		
— Willy Herman Alsing Andersen .....	23.8.36	.....				1.12.58		
— Svend Aage Hansen .....	7.3.37	.....				1.7.59		
— Kurt Jensen .....	16.10.34	.....				1.6.59	1.7.58	
— Svend Aage Nielsen .....	18.12.33	.....				1.6.60	1.6.59	
<b>Sønderborg:</b>								
postbudformand Carl Theodor Thode .....	13.7.95	1.7.45	1.11.35	.....	.....	1.6.28	1.8.21 <sup>5</sup>	36/30
overpakmester Jens Ley .....	7.9.04	.....	1.7.36	.....	.....	1.10.31	.....	40/34
— Svend Christian Bork .....	31.12.19	.....	1.9.47	.....	.....	1.1.44	.....	43/46
— Tage Eskild Andersen .....	19.8.21	.....	1.5.50	.....	.....	1.12.48	1.11.48	47/49
— Christian Jensen .....	6.6.25	.....	1.2.58	.....	.....	1.9.47	.....	38/51
kontorpakmester Johann Peter Heissel .....	14.1.98	.....	1.4.58 <sup>2</sup>	1.12.49	1.12.38	1.5.26		
overpostbud Johannes Karl Andresen .....	1.3.97	.....		1.8.52	1.11.32	20.5.20 <sup>6</sup>		
— Peter Philipsen .....	26.9.97	.....		1.4.54	1.4.46	1.12.30	1.10.23	
— Wilhelm Kaminsky .....	18.3.02	.....		1.1.56	1.3.46	1.7.29	1.7.23	
— Friedrich Hermann Jacobsen .....	4.7.02	.....		1.4.57	1.4.48	1.3.36	1.8.31	

<sup>1</sup>) postbudformand 1.4.47. <sup>2</sup>) kontorpakmester. <sup>3</sup>) kontortj. <sup>4</sup>) u.f.nr. 1.8.45—31.7.46. <sup>5</sup>) telegrafbud. <sup>6</sup>) overtaget fra tysk tjeneste.

Kontor og personale	Født	I nu-værende stilling	Overpostbud I	Overpostbud II (postpakmester)	Postbud	Landpostbud	Fagprøve
<i>(Sønderborg)</i>							
overpostbud <sup>1</sup> Svend Henrik Delf	1.7.22		1.10.57	1.3.50	1.6.47	1.4.46	
— Christian Esbensen	15.6.22		.....	1.8.52	1.4.46		
— <sup>1</sup> Jørgen Kolmos	1.1.27		.....	1.7.53	1.10.48		
— Jes Jespersen	21.10.27		.....	1.4.57	1.11.48		
— <sup>1</sup> Herman Beck-Jørgensen	1.11.26		.....	1.11.57	1.8.49		
— Niels Madsen Knudsen	30.11.25		.....	1.3.58	1.2.50	1.7.49	
montør Hans Andresen	8.5.14		1.2.47 <sup>2</sup>	.....	1.2.39		
postbud Martin Petersen Damgaard	17.4.27		.....	.....	1.11.50		
— Jørgen Jørgensen Schmidt	31.7.27		.....	.....	1.5.52		
— Eduard Hansen	1.7.29		.....	.....	1.5.52		
— Oswald Streubel	19.6.31		.....	.....	1.7.52		
— Aage Hermann Iversen	14.5.32		.....	.....	1.6.53		
— Harald Frederiksen	18.8.25		.....	.....	1.3.56	1.3.52	
— Svend Aage Iversen	3.2.32		.....	.....	1.9.54		
— Helge Jørgen Høi	19.1.34		.....	.....	1.6.56		37/59
— Karl Georg Jakobsen	29.8.30		.....	.....	1.3.55		
— Holger Jensen	1.10.31		.....	.....	1.5.55		
— Henry Jessen Schmidt	1.6.30		.....	.....	1.12.57	1.1.54	
— Jørgen Rom Christensen	20.4.31		.....	.....	1.9.56	.....	39/59
— Erik Manthei Ley	18.8.36		.....	.....	1.2.59		
— Karl Ingemann Skov	10.6.34		.....	.....	1.8.58		
— Jørgen Møller Pedersen	28.2.38		.....	.....	1.6.60		
— Jørgen Clausen Sparre	28.10.35		.....	.....	1.1.60		
— Kurt Mathias Claus Paulsen	26.9.36		.....	.....	1.8.60		
4 ledige postbudpladser.							
<b>Tinglev:</b>							
overpostbud Carl Heinrich Enevoldsen	23.5.03		1.5.53	1.11.50	1.12.39	1.11.34	
— Jürgen Callesen	25.11.18		.....	1.7.51	1.11.47	1.12.42	
— Friedrich Hermann Hansen	25.11.18		.....	1.1.56	1.7.51	1.12.42	
postbud Jes Matthiesen	24.7.24		.....	.....	1.5.53	1.12.47	
— Hermann Møhl	23.12.26		.....	.....	1.2.56	1.12.48	
<b>Toftlund:</b>							
overpostbud Johann Peter Jensen	24.10.01		.....	1.4.50	1.10.39	1.7.31	
postbud Jakob Nørby	30.8.13		.....	.....	1.4.50	1.7.38	
<b>Tønder:</b>							
postbudformand Hans Arne Mølgaard	1.9.11	1.4.58 <sup>3</sup>	.....	.....	1.6.40	1.7.38	45/39
overpakmester Christian Hansen Bock	11.10.26	1.11.53	.....	.....	1.11.47	.....	42/51
overpostbud <sup>1</sup> Hans Anton Jørgensen	8.3.00	.....	1.4.49	1.5.42	1.11.28		
— Lorentz Jensen	4.6.00	.....	1.6.50	1.4.46	1.1.33	1.8.31	
— Johannes Jensen	28.4.06	.....	1.8.53	1.4.44	1.5.36	1.2.33	
— <sup>1</sup> Bo Marius Knudsen	2.3.14	.....	1.6.54	1.1.46	1.10.39		
— <sup>1</sup> Georg August Friedrich Johannsen	9.11.16	.....	.....	1.8.46	1.6.42		
— Frederik Wilhelm Lund	19.6.02	.....	.....	1.8.49	1.7.43	1.4.33	
— Søren Andreas Bundesen	18.6.19	.....	.....	1.7.50	1.7.44		
— Heinrich Iversen Lund	26.1.27	.....	.....	1.9.53	1.5.48		
— <sup>1</sup> Peter Kromann Hansen	25.2.18	.....	.....	1.6.54	1.8.50	1.3.42	
postbud Johannes Alfred Jørgensen	3.11.00	.....	.....	.....	1.1.46	1.7.38	
— Andreas Petersen	16.8.30	.....	.....	.....	1.9.51		
— Martin Jürgensen	23.7.29	.....	.....	.....	1.9.53	1.10.52	
— Søren Hansen Ehmsen	6.11.28	.....	.....	.....	1.12.54	1.8.53	
— Ejnar Jensen Olesen	3.10.30	.....	.....	.....	1.3.55		

<sup>1</sup>) kontortj. <sup>2</sup>) montør I. <sup>3</sup>) overpakmester 1.4.42.

Kontor og personale	Født	Post- bud- formand	Over- pak- mester	Over- post- bud I	Overpost- bud II (postpak- mester)	Postbud	Land- postbud	Fag- prøve
<i>(Tønder)</i>								
postbud Johannes Lauridsen . . . . .	25.8.30					1.3.56		
— Vikta Kasten Monzka . . . . .	12.5.32					1.9.57	1.6.56	
—*John Jensen . . . . .	3.9.37					1.3.60		
<b>Ullerslev:</b>								
postbud Thorvald Hansen . . . . .	5.7.22					1.5.49	1.4.46	
<b>Vamdrup:</b>								
overpostbud Karl Hansen Fabrin . . . . .	11.11.05				1.6.41	1.2.37	1.8.32	
postbud Hans Peter Nicolaysen . . . . .	28.6.09				.....	1.12.38	1.9.37	
— Willy Aage Johansen Jensen . . . . .	1.2.12				.....	1.6.41	1.8.39	
<b>Vejen:</b>								
overpostbud Hans Hansen Bøttker . . . . .	1.2.01			1.10.45	.....	1.6.28	1.8.21 <sup>1</sup>	
— Adolph Emilius Ludvigsen Thye . . . . .	2.7.16			.....	1.3.51	1.2.44		
— Hans Pedersen . . . . .	29.12.00			.....	1.4.53	1.9.45	1.12.40	
postbud Henry Bernhard Sørensen . . . . .	18.4.16			.....	.....	1.11.47		
— Knud Børge Christensen . . . . .	27.11.26			.....	.....	1.7.52	1.2.48	
— Tage Moltesen Ravn . . . . .	9.4.24			.....	.....	1.4.51	1.5.50	
— Ove Skov . . . . .	23.9.31			.....	.....	1.2.57	1.5.56	
<b>Vojens:</b>								
overpostbud Peter Petersen Nissen . . . . .	4.7.98			1.12.53	1.4.46	1.10.43	1.7.23	
— Peter Nissen Lund . . . . .	29.1.01			.....	1.12.53	1.5.44	1.7.31	
— Hans Christian Johansen Uldall . . . . .	14.8.15			.....	1.4.55	1.12.49	1.9.39	
postbud Kaj Lorenzen . . . . .	1.7.21			.....	.....	1.2.50	1.6.46	
— Jens Hansen Lund . . . . .	26.10.21			.....	.....	1.1.54	1.12.45	
— Laurids Elis Sørensen . . . . .	9.2.24			.....	.....	1.2.54	1.2.48	
<b>Ærøskøbing:</b>								
overpostbud Jens Clausen . . . . .	7.10.97				1.10.46	1.11.39	1.1.20	
postbud Adolf Vilhelm Dreyer . . . . .	20.12.07				.....	1.10.46	1.8.39	
<b>Åbenrå:</b>								
postbudformand Peter Clausen Petersen . . . . .	5.9.13	1.11.53	1.6.43	.....	.....	1.7.42	1.10.37	45/41
overpakmester Wigo Georg Nielsen . . . . .	29.8.10	.....	1.9.42	.....	.....	1.1.37	1.5.35	37/40
— Holger Jørgen Lassen . . . . .	29.6.17	.....	1.9.47	.....	.....	1.2.43	.....	38/47
overpostbud Jens Christian Andersen . . . . .	13.10.00	.....	.....	1.9.46	1.5.43	1.11.33	1.11.32	
— Hans Peter Thomassen . . . . .	20.6.08	.....	.....	1.5.49	1.4.44	1.11.33		
— <sup>2</sup> Markus Peter Ohlsen Rasmussen . . . . .	23.2.14	.....	.....	1.4.51	1.4.44	1.12.38		
— Jacob Hansen . . . . .	15.4.08	.....	.....	.....	1.5.49	1.6.43	1.10.42	
— Svend Aage Højland . . . . .	28.12.21	.....	.....	.....	1.7.51	1.1.46		
— <sup>2</sup> Max Meier . . . . .	20.8.22	.....	.....	.....	1.1.52	1.11.48	1.10.47	
— Alfred Skaarup Schramm . . . . .	6.7.18	.....	.....	.....	1.4.55	1.9.47	1.3.47	
— Hans Herman Dideriksen . . . . .	1.8.26	.....	.....	.....	1.4.55	1.7.49	1.12.48	
— Werner Johannsen . . . . .	26.7.29	.....	.....	.....	.....	1.7.51	1.12.50	
— Marius Rebsdorf Paulsen . . . . .	8.1.27	.....	.....	.....	.....	1.1.52		
— Hans Christian Thomsen . . . . .	5.8.26	.....	.....	.....	.....	1.12.54	1.10.51	

<sup>1</sup>) telegrafbud. <sup>2</sup>) kontortj.

Kontor og personale	Født	Over- post- bud II	Postbud	Land- postbud	Fag- prøve
<i>(Åbenrå)</i>					
postbud Bruno Lorentzen .....	4.5.32		1.6.53		
— Harry Nielsen .....	27.7.33		1.11.55		
— Erik Brink .....	10.2.34		1.6.56		
— Paul Henning Wærum Nielsen .....	28.3.34		1.4.57		
— Erik Unger .....	2.6.36		1.10.58		
— Henry Christensen .....	20.7.36		1.11.58		
— — .....					
<b>Årup:</b>					
overpostbud Svend Aage Hansen .....	3.12.16	1.6.53	1.3.48	1.12.43	
postbud Christian Sørensen .....	16.7.17	.....	1.6.53	1.8.41	



## Postkontorer i 3. distrikt.

Kontor og personale	Født	Overpakmester	Overpostbud I	Overpostbud II (postpakmester)	Postbud	Landpostbud	Fagprøve
<b>Bjerringbro:</b>							
overpostbud Marius Hansen Pedersen.....	18.6.21			1.8.57	1.6.50	1.11.45	
postbud Axel Thorvald Cramer.....	16.10.21			.....	1.10.56	1.2.46	
— Peder Kristian Jensen Bonde.....	21.12.28			.....	1.8.57	1.5.50	
— Henning Winther Hansen.....	9.7.31			.....	1.6.60	1.2.54	
<b>Brande:</b>							
overpostbud Klemen Thomsen Emborg.....	31.3.05	.....	1.4.50	1.6.41	1.6.36	1.8.34	
— Torkild Risbjerg Johannessen.....	9.11.09	.....	.....	1.4.46	1.1.39	1.1.37	
— Jens Christian Beck.....	8.3.14	.....	.....	1.4.54	1.7.41		
postbud Hans Otto Duelund Sørensen.....	10.5.25	.....	.....	.....	1.6.50	1.6.46	
— Holger Olesen.....	5.1.27	.....	.....	.....	1.8.53	1.8.50	
— René Dyrlund Hansen.....	21.9.32	.....	.....	.....	1.6.56		
— Jørgen Truelsen.....	19.1.38	.....	.....	.....	1.10.60		
<b>Brødstrup:</b>							
overpostbud Gunnar Uhrskov Johansen.....	11.6.22			1.10.56	1.5.51	1.1.47	
postbud Ove Nikolaj Bryld Mikkelsen.....	26.12.22			.....	1.12.56	1.4.49	
<b>Ebeltoft:</b>							
overpostbud Niels Sørensen Rohde.....	31.1.95			1.5.53	1.10.46	1.12.24	
postbud Elvin Gunhard Jensen.....	3.8.19			.....	1.1.52	1.2.47	
— Carl Johan Mejlgård Larsen.....	19.2.22			.....	1.6.53	1.7.49	
<b>Grenå:</b>							
overpostbud Hans Søren Peter Bugtrup.....	27.11.95		1.11.51	1.7.44	1.10.28	1.2.24	
— <sup>1</sup> Johan Edvard Christian Pedersen.....	5.12.93		1.4.52	1.4.46	1.12.31	1.6.19	
— Søren Jensen Havmand.....	21.2.08		.....	1.3.52	1.7.39	1.8.35	
— Kristian Marius Hansen.....	10.9.96		.....	1.11.52	1.9.51	1.4.36	
— Hans Ejvind Nielsen.....	15.5.27		.....	1.2.58	1.4.50	1.8.48	
postbud Vagn Hansen.....	11.5.25		.....	.....	1.12.49 <sup>2</sup>	1.12.47	
— Ove Leif Nielsen.....	17.1.24		.....	.....	1.12.51	1.5.49	
— Børge Mørk Andersen.....	5.9.32		.....	.....	1.11.53		
— Erling Willumsgaard.....	13.2.32		.....	.....	1.3.54		
— Bernt Sandberg Møller.....	16.9.31		.....	.....	1.11.55		
—*Erik Ingvorsen.....	7.4.36		.....	.....	1.6.59		
<b>Grindsted:</b>							
overpostbud Henry Hansen.....	30.4.20		1.12.57	1.8.54	1.5.48	1.5.45	
— Hans Christian Hansen.....	15.10.03		.....	1.9.56	1.10.46	1.9.26	
— Hans Henry Nielsen.....	23.2.24		.....	1.12.57	1.1.51		
postbud Jens Kristian Lystlund Sørensen.....	22.10.24		.....	.....	1.8.54	1.2.49	
— Peder Elbæk Kristensen.....	15.3.30		.....	.....	1.9.56	1.6.54	
— — —.....							
<b>Hadsten:</b>							
overpostbud Søren Peter Sørensen.....	26.4.02			1.4.46	1.11.35	1.10.29	
postbud Kristian Bøgild.....	30.4.02			.....	1.7.45	1.12.35	
— Niels Ejner Sørensen.....	7.6.14			.....	1.12.46	1.9.40	
— — —.....							

<sup>1</sup>) kontortj. <sup>2</sup>) landpostbud 1.2.50—31.8.51.

Kontor og personale	Født	I nu- værende stilling	Over- pak- mester	Over- post- bud I	Over- post- bud II	Postbud	Land- postbud	Fag- prøve
<b>Hammelm:</b>								
overpostbud Johannes Marius Christian Andreasen . . . . .	28.10.99				1.4.46	1.5.29		
postbud Knud Aage Laursen . . . . .	1.7.12				.....	1.12.50	1.12.38	
— Thorvald Viborg Jensen . . . . .	2.10.15				.....	1.7.52	1.6.40	
<b>Havndal:</b>								
postbud Kristian Villy Jensen . . . . .	16.12.18					1.12.50	1.3.43	
<b>Herning:</b>								
postvagtmester Søren Ejnar Skou . . . . .	5.6.93	1.4.58 <sup>1</sup>	1.5.29		.....	1.5.19	.....	33/22
postbudformand Erhardt Normann Madsen . . . . .	13.2.14	1.4.56 <sup>2</sup>	1.4.44		.....	1.3.38	.....	38/42
overpakmester Aage Tingleff . . . . .	20.10.23	.....	1.5.50		.....	1.12.46	1.7.46	45/49
— Gustav Andreas Larsen Straasø . . . . .	21.2.24	.....	1.3.51		.....	1.5.48	.....	43/50
— Ejnar Hvas Østergaard . . . . .	19.12.24	.....	1.12.51		1.10.49	1.4.46	.....	41/51
— Olaf Johannes Christensen . . . . .	17.11.29	.....	1.4.60		.....	1.10.53	.....	36/57
kontorpakmester Karl Viktor Immanuel								
Jensen Høj . . . . .	3.6.04	.....	1.4.58 <sup>3</sup>	1.6.49	1.4.46	1.10.36	1.1.33	
overpostbud Aksel Viggo Laursen . . . . .	29.9.00	.....	.....	1.9.49	1.4.46	1.1.35	1.1.32	
— Søren Christian Nielsen . . . . .	9.6.01	.....	.....	1.4.50	1.4.46	1.12.35	1.12.29	
— Poul Mortensen . . . . .	2.6.01	.....	.....	1.10.50	1.7.47	1.12.36	1.11.32	
— <sup>4</sup> Niels Stampe Landeværn . . . . .	6.8.03	.....	.....	1.4.54	1.4.48	1.3.42	1.12.29	
— Gunner Bang . . . . .	5.9.21	.....	.....	1.8.56	1.10.50	1.12.46	.....	
— Carlo Skou Nielsen . . . . .	2.4.10	.....	.....	1.11.56	1.4.53	1.11.48	1.12.47	
— <sup>4</sup> Peder Mendgaard-Larsen . . . . .	14.2.21	.....	.....	1.11.56	1.4.54	1.10.50	1.7.49	
— Carlo Verner Rahbæk Nielsen . . . . .	7.11.14	.....	.....	.....	1.9.49	1.12.46	1.12.38	
— Jacob Ingerslev Brixen . . . . .	30.6.22	.....	.....	.....	1.11.50	1.2.49	1.4.46	
— Niels William Rosendahl Pedersen . . . . .	13.9.25	.....	.....	.....	1.4.55	1.2.49	1.11.46	
— Niels Egon Pedersen . . . . .	6.10.26	.....	.....	.....	1.4.55	1.3.49	1.1.48	
— <sup>4</sup> Børge Jacobsen . . . . .	13.4.29	.....	.....	.....	1.11.56	1.5.50	.....	
— <sup>4</sup> Peder Zakarias Pedersen . . . . .	15.3.27	.....	.....	.....	1.11.56	1.3.51	.....	
— Ejlf Nielsen . . . . .	23.3.27	.....	.....	.....	1.4.57	1.11.48	.....	
— Jørgen Christian Jensen . . . . .	29.8.23	.....	.....	.....	1.4.57	1.10.49	.....	
postbud Viggo Madsen . . . . .	22.9.27	.....	.....	.....	.....	1.4.51	1.11.50	43/53
— Jens Peder Nielsen . . . . .	19.12.25	.....	.....	.....	.....	1.1.53	1.2.50	
— Karlo Verner Christensen . . . . .	4.10.25	.....	.....	.....	.....	1.8.51	.....	
— Christen Bang . . . . .	14.8.26	.....	.....	.....	.....	1.5.52	.....	
— Jens Barner Kudsk . . . . .	30.3.29	.....	.....	.....	.....	1.11.52	.....	
— Frode Willumsgaard Møller . . . . .	10.2.27	.....	.....	.....	.....	1.11.54	1.8.52	
— Knud Knudsen . . . . .	28.2.22	.....	.....	.....	.....	1.2.60	1.1.49	
— Børge Peder Meldgård . . . . .	1.5.34	.....	.....	.....	.....	1.6.56	.....	
— Oswald Studsgaard Sørensen . . . . .	11.2.31	.....	.....	.....	.....	1.9.55	.....	
— Orla Thode Karlsen . . . . .	22.10.34	.....	.....	.....	.....	1.10.56	.....	
— Kristian Meldgaard Andersen . . . . .	3.2.33	.....	.....	.....	.....	1.11.55	.....	
— Jens Christian Brixen . . . . .	13.10.30	.....	.....	.....	.....	1.12.55	.....	
— Svend Aage Larsen . . . . .	27.4.33	.....	.....	.....	.....	1.5.56	.....	
— Bent Richard Nielsen . . . . .	7.7.36	.....	.....	.....	.....	1.6.58	.....	
— Svend Henning Dreas Lauritsen . . . . .	4.6.35	.....	.....	.....	.....	1.3.58	.....	
— Hans Marius Ottesen . . . . .	5.3.36	.....	.....	.....	.....	1.11.58	.....	
— Leif Kristian Bjerg Petersen . . . . .	4.12.37	.....	.....	.....	.....	1.4.60	.....	
— Torben Kiilerich . . . . .	3.1.36	.....	.....	.....	.....	1.9.60	.....	

<sup>1)</sup> postbudformand 1.8.48. <sup>2)</sup> pakmesterformand 1.12.50. <sup>3)</sup> kontorpakmester. <sup>4)</sup> kontortj.

Kontor og personale	Født	Post- vagt- mester	Post- bud- formand	Over- pak- mester	Over- post- bud I	Over- post- bud II	Postbud	Land- postbud	Fag- prøve
<b>Holstebro:</b>									
postbudformand Hans Alfred Madsen	23.12.03		1.8.46 <sup>1</sup>	1.12.35			1.1.33	.....	45/35
overpakmester Svend Aage Møller Rasmussen	4.3.20			1.10.48			1.2.47	1.4.44	47/47
— Thorvald Nielsen	13.3.23			1.6.56			1.7.51	1.12.49	50/51
kontorpakmester Viggo Alf Bylov Nielsen	3.11.05			1.4.58 <sup>2</sup>	1.4.54	1.12.46	1.8.44	1.6.38	
overpostbud Søren Christian Pedersen Green	22.6.07				1.6.53	1.4.46	1.4.37	1.6.36	
— Normann Andersen	27.12.19				1.2.56	1.4.51	1.1.44		
— <sup>3</sup> Kaj Kristian Nielsen	24.12.23				1.4.57	1.4.51	1.5.47		
— <sup>3</sup> Gerhardt Emil Andersen	4.3.28				.....	1.7.52	1.4.49		
— Johannes Ferdinand Christensen	6.5.12					1.1.53	1.7.46	1.7.37	
— Orla Madsen	8.10.24					1.6.53	1.11.47		
— Jens Pedersen	20.8.19					1.4.54	1.12.45	1.4.44	
— Oluf Sandager Lauridsen	8.7.25					1.3.56	1.5.48		
— Svend Aage Iversen	17.4.23					1.4.57	1.5.48		
postbud Sigfred Henrik August Vilhelm Jensen	27.8.22						1.4.46		37/50
— Svend Blåsbjerg Madsen	9.7.18						1.6.48		
— Erik Knud Jensen	3.2.23						1.3.50		
— Peder Leonhard Vester	9.2.20						1.5.50		
— Leo Justesen	22.11.28						1.11.50		
— Karl Wagner Lehmann Pedersen	25.8.29						1.11.50		
— Erik Madsen	31.8.29						1.6.52		
— Karl Børge Kristensen Krog	17.8.32						1.1.55		
— Henning Nielsen	9.4.32						1.3.56		
— Bent Lauwring Andersen	9.6.32						1.6.56		
— Niels Jørgen Hansen	30.4.32						1.8.56		
— Jørn Kudahl Isaksen	9.1.33						1.2.57		
— Frede Oksbjerg Jensen	20.9.32						1.6.57		49/60
— Peder Kristian Andersen	28.9.32						1.8.57		
— Aage Pedersen Hald	4.12.31						1.2.60	1.3.57	
— Henning Kristian Nielsen	9.3.34						1.9.58		
3 ledige postbudpladser.									
<b>Horsens:</b>									
postvagtmester Christian Peter Elvin Astorp	26.12.15	1.7.60	1.4.52 <sup>4</sup>	1.6.44			1.1.40		47/43
postbudformand Hans Ditlev Lund Jeppesen	27.11.07		1.10.52	1.6.38			1.1.33		40/37
— Arne Nielsen	23.12.11		1.4.58 <sup>5</sup>	1.3.42			1.1.36		40/39
— Erik Jensby	4.2.16		1.4.59 <sup>6</sup>	1.1.45			1.3.40		51/43
overpakmester Frits Reinhardt Rasmussen	8.3.14			1.1.45			1.11.38		48/42
— Vagn Asperstrand Vestbo	19.11.16			1.7.46			1.2.42		48/45
— Jørgen Juul Naugaard	25.2.18			1.7.46			1.3.42		52/45
— Carl Erik Lyngholm Nielsen	14.10.19			1.9.47			1.7.44		41/47
— Albert Christian Hauge Albertsen	6.12.21	.....	.....	1.4.49	.....	.....	1.1.46	.....	40/47

<sup>1</sup>) pakmesterformand 1.9.45. <sup>2</sup>) kontorpakmester. <sup>3</sup>) kontortj. <sup>4</sup>) pakmesterformand 1.10.51. <sup>5</sup>) pakmesterformand 1.9.53. <sup>6</sup>) pakmesterformand 1.10.56.

Kontor og personale	Født	Overpakmester	Overpostbud I	Overpostbud II (postpakmester)	Postbud	Landpostbud	Fagprøve
<i>(Horsens)</i>							
overpakmester Frank Brem Sørensen	8.5.24	1.11.51	.....	.....	1.4.46	.....	47/49
— Vagner Dalgaard Nielsen	31.5.21	1.11.52	.....	.....	1.10.50	1.5.46	43/49
kontorpakmester Axel Thorvald Sørensen	17.1.00	1.4.58 <sup>1</sup>	1.4.47	1.7.29	1.10.27	1.5.23	
— Marius Andreas Olsen	19.8.00	1.4.58 <sup>1</sup>	1.4.48	1.8.34	1.6.29	1.4.20 <sup>2</sup>	
overpostbud Oskar Hansen	4.3.04	.....	1.1.47	1.4.46	1.2.31		
— Ejnar Johansen Skov	9.4.07	.....	1.5.47	1.4.46	1.10.31		
— Hans Andreas Hansen	15.6.07	.....	1.8.47	1.4.46	1.12.35	1.4.30	
— Rejnholdt Peter Kristiansen Herløv	9.4.00	.....	1.7.48	1.8.34	1.11.28		
— <sup>3</sup> Holger Mathias Elley	9.9.99	.....	1.12.49	1.8.34	1.7.29		
— <sup>3</sup> Christian Oskar Vaupel Rasmussen	23.12.04	.....	1.4.50	1.8.34	1.9.30		
— Frede Jensen	5.4.12	.....	1.5.51	1.4.46	1.5.36		
— Viggo Frederiksen	13.4.13	.....	1.4.53	1.4.46	1.5.37		
— <sup>3</sup> Sofus Carstensen	26.5.15	.....	1.1.56	1.12.45	1.6.39		
— Willy Vestergaard	28.3.19	.....	1.4.57	1.5.47	1.7.44		
— Charles Andersen	2.1.20	.....	.....	1.12.46	1.2.44		
— Egon Sigfred Hansen	17.10.19	.....	.....	1.4.48	1.2.45		
— Henry Vinther Christensen	13.9.21	.....	.....	1.4.48	1.10.45		
— <sup>3</sup> Kaj Brøchner Christensen	6.8.18	.....	.....	1.4.50	1.2.48		
— Egon Albrektsen	22.12.22	.....	.....	1.5.51	1.4.46		
— <sup>3</sup> Svend Sigersted Sørensen	16.5.27	.....	.....	1.12.52	1.6.48		
— Olaf Herman Pedersen	27.6.15	.....	.....	1.5.53	1.5.48		
— Henning Lind	21.3.19	.....	.....	1.4.54	1.5.48		
— Alfred Rasmussen	3.6.98	.....	.....	1.4.54	1.2.49	1.1.25	
— Anthony Lykkeberg Laursen	25.3.21	.....	.....	1.6.55	1.10.48		
— <sup>3</sup> Elo Ejgil Andersen	1.5.23	.....	.....	1.2.56	1.10.48		
— <sup>3</sup> Robert Haugkrog Jensen	5.6.26	.....	.....	1.4.56 <sup>4</sup>	1.1.49		
— <sup>3</sup> Børge Hass Hansen	8.7.19	.....	.....	1.4.56	1.10.49		
— <sup>3</sup> Anton Ole Herløv	15.11.29	.....	.....	1.2.57	1.3.53		
montør Svend Elbæk Rasmussen	29.1.23	.....	1.2.57 <sup>5</sup>	1.1.50	1.4.46		
postbud Svend Aage Juul Sørensen	11.12.21	.....	.....	.....	1.12.48		
— Erik Nielsen Hjorth	8.6.24	.....	.....	.....	1.1.49		
— Verner Buch Rasmussen	27.7.24	.....	.....	.....	1.2.49		
— Erik Valdemar Petersen	9.4.25	.....	.....	.....	1.8.49		
— Anders Gert Thomassen	27.11.21	.....	.....	.....	1.11.49		
— Egon Christensen	18.6.27	.....	.....	.....	1.11.50		
— Kurt Kroglund Jensen	1.5.26	.....	.....	.....	1.5.51		47/53
— Bent Vilstrup Kruse	2.9.30	.....	.....	.....	1.8.52		
— Bent Anton Bjerløv Rasmussen	12.12.31	.....	.....	.....	1.5.54		
— Svend Aage Knudsen	2.11.29	.....	.....	.....	1.3.53		
— Ole Lieutenant Sørensen	29.3.32	.....	.....	.....	1.4.53		
— Erling Hermansen	2.3.32	.....	.....	.....	1.4.53		
— Bruno Kristensen	4.7.29	.....	.....	.....	1.9.53		
— Peter Nielsen Bennetsen	3.2.28	.....	.....	.....	1.4.57	1.11.52	38/56
— Ejnar Johannes Nielsen	24.9.28	.....	.....	.....	1.11.56	1.5.53	38/55
— Poul Egede Hansen	4.3.35	.....	.....	.....	1.7.57	.....	49/60
— Kjeld Kroglund Jensen	11.3.35	.....	.....	.....	1.7.57		
— Kaj Melby Knudsen	25.7.32	.....	.....	.....	1.12.56		
— Bent Sørensen	28.5.36	.....	.....	.....	1.9.58		
— Andy Ejvind Stenmann Jensen	6.8.32	.....	.....	.....	1.4.58	1.2.57	42/60
— Egon Arne Vilstrup	9.10.37	.....	.....	.....	1.9.59		
— Vidar Jul Krag	5.1.38	.....	.....	.....	1.6.60		
—*Egon Gjørup Knudsen	4.8.38	.....	.....	.....	1.12.60		

1) kontorpakmester. 2) telegrafbud. 3) kontortj. 4) montør I 1.10.—31.10.56. 5) montør I.



Kontor og personale	Født	Kontor- pak- mester	Over- post- bud I	Over- post- bud II	Postbud	Land- postbud	Fag- prøve
<b>Ikast:</b>							
overpostbud Jens Pedersen Sand.....	21.11.96		1.554	1.4.49	1.2.39	1.3.25	
— Søren Peter Sølvsten.....	31.12.15		.....	1.6.54	1.1.49	1.12.40	
postbud Verner Lauridsen.....	24.11.26		.....	.....	1.1.51		
— Egon Rohrmann Rasmussen.....	22.9.33		.....	.....	1.6.56		
— Verner Mortensen.....	1.6.32		.....	.....	1.7.56		
— Svend Aage Svendsen.....	2.4.28		.....	.....	1.11.60	1.9.53	
<b>Jelling:</b>							
overpostbud Kristian Marinus Pedersen.....	16.3.99			1.4.50	1.2.45	1.5.33	
postbud Svend Aage Thomsen.....	6.12.26			.....	1.4.50	1.1.50	
<b>Juelsminde:</b>							
overpostbud Karl Rasmus Pedersen.....	16.12.03			1.4.57	1.12.49	1.4.35	
<b>Kjellerup:</b>							
overpostbud Einar Jensen.....	11.12.12		1.4.56	1.4.49	1.2.42		
— Kristian Emanuel Kristensen Dyhr.....	3.5.19		.....	1.4.55	1.4.51	1.2.44	
postbud Karl Overgaard.....	31.10.25		.....	.....	1.7.53	1.5.48	
— Knud Erik Skov.....	13.10.25		.....	.....	1.8.54	1.11.48	
<b>Langå:</b>							
kontorpakmester Christian Carl Andersen.....	25.10.98	1.4.58	1.4.52	1.4.46	1.1.36	1.5.25	
overpostbud Aage Thomsen.....	13.10.06	.....	1.12.52	1.7.46	1.10.36	1.12.30	
— Viggo Robert Gaba.....	29.1.15	.....	.....	1.5.52	1.9.47	1.2.39	
— Hans Lauritz Hede.....	9.10.24	.....	.....	1.12.52	1.10.47	1.4.46	
postbud Jens Johannes Christensen.....	12.3.04	.....	.....	.....	1.1.50	1.2.30	
— Axel Gudmund Bach Petersen.....	16.3.26	.....	.....	.....	1.1.53	1.6.47	
— Tage Arendt Bonde.....	1.1.26	.....	.....	.....	1.2.59	1.1.48	
<b>Nørre Nebel:</b>							
postbud Hans Rauhe Nielsen.....	19.6.32				1.9.58	1.11.55	
<b>Odder:</b>							
overpostbud Harald Jensen.....	17.8.02		1.4.51	1.10.48	1.3.45	1.5.26	
— Peter Thorøe Jepsen.....	30.9.16		.....	1.3.47	1.2.45	1.10.40	
— Hans Nielsen.....	11.3.07		.....	1.5.51	1.9.46	1.7.36	
— Niels Johannes Obenhausen Jakobsen.....	16.4.13		.....	1.4.53	1.11.46	1.4.38	
postbud Søren Sigvald Olesen.....	4.4.17		.....	.....	1.4.47	1.10.41	
— Svend Aage Møller.....	24.12.12		.....	.....	1.2.50	1.3.39	
— Ejnar Alf Johansen.....	31.10.18		.....	.....	1.6.50	1.3.43	
— Frank Vagn Rosenhøj Jensen.....	16.3.19		.....	.....	1.6.51	1.4.43	

Kontor og personale	Født	Post- vagt- mester	Post- bud- formand	Over- pak- mester	Over- post- bud I	Overpost- bud II (postpak- mester)	Postbud	Land- postbud	Fag- prøve
<b>Randers:</b>									
postvagt-mester Otto Horsted									
Eriksen .....	9.2.12	1.9.59	1.12.55 <sup>2</sup>	1.9.43			1.3.41	1.7.37	39/40
postbudformand Jens Arnold									
Sørensen .....	23.11.05		1.5.47	1.6.36			1.4.31		47/35
— Søren Anker Thomas Karlsen	30.1.14		1.10.51 <sup>8</sup>	1.12.43			1.2.38		42/39
— Carl Peter Bramsen .....	28.9.14		1.4.58 <sup>4</sup>	1.4.44			1.10.38		38/42
— Kurt Martin Andersen .....	12.2.15		1.10.59 <sup>6</sup>	1.4.44			1.3.39		40/42
overpakmester Jens Arne Kjærsgaard .....	4.12.14			1.10.44			1.5.39		36/42
— Christian Thorkil Møller Jensen .....	1.4.19			1.7.46			1.4.43		54/46
— Egon Nielsen Hald .....	1.11.18			1.2.47			1.11.42		50/46
— Frank Gyldenløve Clemmensen	24.5.19			1.9.47			1.6.43		39/46
— Egon Kurt Adamsen .....	12.6.25			1.12.51			1.2.47		53/49
— Holger Bjerregaard Thorsen ..	6.6.21			1.9.54			1.7.45 <sup>5</sup>		44/47
— Erik Melgård .....	19.3.25			1.4.57			1.9.49		39/51
—* Malthé Peter Petersen .....	21.11.29			1.11.59			1.12.50		52/56
kontorpakmester Johan Christoffer Schrøder .....	11.6.96			1.4.58 <sup>7</sup>	1.4.46	1.7.31	1.1.20 <sup>8</sup>		
— Harry Dahlsgaard .....	3.6.23			1.4.58 <sup>7</sup>	1.6.55	1.12.46	1.4.46		
overpostbud Kristian Jeppesen									
Gindeberg .....	2.6.96				1.4.45	1.1.30 <sup>9</sup>	1.5.19		
— Kristian Andersen .....	11.10.94				1.4.49	1.4.46	1.5.20		
— Anders Elkjær Hartvig Andersen .....	31.1.99				1.4.50	1.4.46	1.8.26	1.6.26	
— Arne Knudsen .....	14.2.95				1.4.50	1.4.46	1.7.29	1.7.19	
— Altona Hamilton Andersen ..	4.5.15				1.8.53	1.8.44	1.7.40		
— Karl Magnus Pedersen .....	9.9.01				1.3.54	1.4.46	1.8.30		
— Gustav Tornau Callesen .....	26.6.02				1.3.55	1.4.46	1.10.30 <sup>10</sup>		
— Alix Johannes August Hansen	30.4.04				1.6.55	1.4.46	1.5.32		
— Jens Kristian Daugbjerg Christiansen .....	9.9.08				1.3.56	1.12.46	1.10.35		
— Peter Jensen .....	18.8.09				1.4.57	1.5.48	1.5.36		
— Erland Aage Svendsen .....	1.5.19				1.4.58	1.5.48	1.5.43 <sup>11</sup>		
— Vilhelm Westergaard Jensen ..	29.12.18				.....	1.12.44	1.1.43		
— Holger Pedersen .....	2.7.13				.....	1.10.48	1.5.38		
— <sup>1</sup> Ejler Fredslund Andersen .....	17.6.27				.....	1.7.51	1.8.48		
— Sten Møller Nielsen .....	7.9.14				.....	1.10.51	1.9.47	1.10.38	
— Poul Riisager Knudsen .....	28.8.25				.....	1.4.53	1.10.46		
— Svend Aage Møller .....	10.11.18				.....	1.4.54	1.12.47	1.5.44	
— <sup>1</sup> Viktor Kristian Jensen .....	7.11.28				.....	1.4.54	1.12.49		
— Otto Kjær Laursen .....	3.9.20				.....	1.3.55	1.12.47	1.10.44	
— Arne Munk Pedersen .....	25.7.22				.....	1.6.55	1.12.47	1.9.47	
— <sup>1</sup> Harry Mogensen .....	30.1.29				.....	1.6.55	1.3.50		
— Jørgen Munk Pedersen .....	10.4.14				.....	1.3.56	1.9.47	1.12.41	
— Poul Andersen .....	23.2.22				.....	1.4.56	1.7.50	1.5.46	
— Niels Henning Johansen .....	3.10.24				.....	1.4.56	1.6.48		
— Søren Møller .....	6.10.23				.....	1.4.57	1.7.48		
— Vagn Rygaard Mikkelsen .....	24.10.23				.....	1.4.57	1.7.48		
— Egon Jensen .....	7.3.30				.....	1.5.58	1.4.51		

<sup>1</sup>) kontortj. <sup>2</sup>) pakmesterformand 1.8.48. <sup>3</sup>) pakmesterformand 1.10.46. <sup>4</sup>) pakmesterformand 1.11.51. <sup>5</sup>) pakmesterformand 1.2.56. <sup>6</sup>) u.f.nr. 1.10.45—30.6.46. <sup>7</sup>) kontorpakmester. <sup>8</sup>) ude af postv. 1.5.—31.10.21<sup>o</sup>, landpostbud 1.11.21—31.7.25. <sup>9</sup>) chauffør 1.8.25. <sup>10</sup>) postpakmester 1.4.—31.10.41. <sup>11</sup>) ude af post- og telegrafv. 1.2.—31.12.45.

Kontor og personale	Født	Overpostbud I	Overpostbud II (postpakmester)	Postbud	Landpostbud	Fagprøve
<i>(Randers)</i>						
overchauffør Helmuth Kærgaard						
Nielsen.....	17.7.15	1.4.56 <sup>a</sup>	1.4.46	1.1.45	1.12.39	
chauffør Carlo Houllberg Schnejder	22.3.24	.....	1.4.56 <sup>a</sup>	1.10.49		
— Knud Egon Møller.....	15.7.28	.....	1.2.58 <sup>a</sup>	1.12.50		
montør Peter Jensen.....	27.4.23	1.1.58 <sup>b</sup>	1.6.50 <sup>b</sup>	1.5.48		
postbud Knud Valdemar Sørensen.....	19.1.24	.....	.....	1.12.48		
— Christian Møller Jensen.....	27.8.23	.....	.....	1.2.49		
— Jørn Beisheim Bach.....	9.7.23	.....	.....	1.4.54	1.1.47	
— Otto Houllberg Schnejder.....	14.12.29	.....	.....	1.11.51		
— Mogens Erland Bødker Jørgensen.....	5.12.30	.....	.....	1.1.52		
— Jens Christian Hansen.....	21.10.26	.....	.....	1.1.52		
— Johannes Otto Olsen.....	24.4.31	.....	.....	1.5.52		
— Sigurd Asger Pedersen.....	14.4.31	.....	.....	1.5.52		
— Erik Leif Jensen.....	28.12.29	.....	.....	1.6.52		
— Erik Hermansen.....	13.10.31	.....	.....	1.11.52		
— Henry Andersen.....	5.3.31	.....	.....	1.4.52 <sup>2</sup>		
— Svend Michael Poulsen.....	24.12.31	.....	.....	1.5.54		
— Erik Overgaard.....	16.5.33	.....	.....	1.9.55		
— Henning Rasmussen.....	5.6.33	.....	.....	1.11.55		
— Kurt Malling.....	3.8.33	.....	.....	1.9.54		
— Henning Jensen.....	18.11.34	.....	.....	1.5.57		
— Harry Preben Overvad Andersen.....	21.12.34	.....	.....	1.4.57		
— Folmer Westergaard Jensen.....	8.1.35	.....	.....	1.5.56		52/59
— Hugo Madsen.....	10.2.35	.....	.....	1.6.57		
— Erik Villiam Monsen.....	12.4.35	.....	.....	1.8.57		
— Thorkild Rousing Nielsen.....	21.11.31	.....	.....	1.5.56		
— Hans Egon Boje.....	25.2.32	.....	.....	1.7.56		
— Harty Karlsen.....	27.7.35	.....	.....	1.7.58		
— Svend Erik Horsted Eriksen.....	1.8.35	.....	.....	1.11.56		42/60
— Kristian Rasmussen.....	3.8.28	.....	.....	1.12.60	1.8.53	
— Egon Christensen.....	1.11.34	.....	.....	1.8.57		
— Henning Thorbjørn Broch.....	10.10.36	.....	.....	1.2.59		
— Niels Jørn Klausen.....	9.3.37	.....	.....	1.7.59		
— Egon Krogh Jørgensen.....	8.7.37	.....	.....	1.11.59		
— Ove Sigfred Jensen.....	13.10.33	.....	.....	1.9.58		
— Jens Martin Kviesgaard Kristensen.....	6.12.37	.....	.....	1.6.60		
— Kaj Klaus Knudsen.....	28.1.38	.....	.....	1.5.60		
— Preben Sørensen.....	19.2.38	.....	.....	1.6.60		
— Leif Møller.....	7.12.33	.....	.....	1.8.60	1.1.59	46/60
— Evan Jakobsen.....	17.10.34	.....	.....	1.12.59		
— Henning Jensen Møller.....	2.9.34	.....	.....	1.1.60		
— Svend Rousing Nielsen.....	25.12.37	.....	.....	1.7.60		
2 ledige postbudpladser.						
<b>Ringkøbing:</b>						
overpostbud Marius Winther Sørensen.....	10.10.01	1.4.51	1.12.45	1.3.36	1.12.24	
— <sup>1</sup> Valdemar Bjerregaard Lauritsen.....	1.10.06	1.4.51	1.4.46	1.3.40	1.4.38	
— Jacob Peder Jensen.....	8.5.96	.....	1.4.46	1.2.37	1.10.25	
— <sup>1</sup> Helge Møller.....	17.8.17	.....	1.5.51	1.9.45	1.10.41	
— Jens Peder Hagde.....	4.6.17	.....	1.5.51	1.10.49	1.10.42	
postbud Henrik Kristian Flytkjær.....	3.12.99	.....	.....	1.3.36	1.6.30	
— Harry Flytkjær.....	1.2.27	.....	.....	1.10.49	1.2.49	
— Frederik Elias Nielsen.....	12.8.26	.....	.....	1.6.51	1.11.48	

<sup>1</sup>) kontortj. <sup>2</sup>) overchauffør, overpostbud I 1.4.53. <sup>3</sup>) chauffør, overpostbud II 1.9.53. <sup>4</sup>) chauffør. <sup>5</sup>) montør I. <sup>6</sup>) chauffør 1.4.56.

<sup>7</sup>) u.f.nr. 1.10.58—30.6.59.

Kontor og personale	Født	Post- vagt- mester	Over- pak- mester	Over- post- bud I	Overpost- bud II (postpak- mester)	Postbud	Land- postbud	Fag- prøve
<b>Ry:</b>								
overpostbud Henning Jensen.....	15.10.21	.....	.....	.....	1.4.54	1.9.48	1.1.46	
postbud Svend Aage Johansen.....	4.4.26	.....	.....	.....	.....	1.7.52		
— Ove Bødstrup Rasmussen.....	1.6.34	.....	.....	.....	.....	1.3.59		
<b>Ryomgård:</b>								
postbud Søren Peter Helboe Sejersen.....	18.1.25					1.11.56	1.3.48	
<b>Rønde:</b>								
postbud Helge Kiil.....	1.5.29					1.8.53		
<b>Silkeborg:</b>								
postvagtmester Rasmus Peter Nielsen.....	18.4.98	1.4.58 <sup>a</sup>	1.7.30		.....	1.8.20 <sup>a</sup>	.....	46/29
overpakmester Frederik Johan Mikkelsen...	20.9.13	.....	1.7.46		.....	1.4.43	1.10.37	43/42
— Frits Iversen.....	5.12.19	.....	1.9.47		.....	1.9.46	1.3.44	49/47
— Curt Ferdinand Johansen.....	26.9.22	.....	1.9.52		1.5.49	1.4.46	.....	45/50
— Niels Friis Jacobsen.....	3.9.26	.....	1.9.58		.....	1.11.50	1.9.48	41/53
kontorpakmester Viggo Charles Nielsen- Hestlund.....	1.9.99	.....	1.4.58 <sup>a</sup>	1.4.44	1.5.35	1.12.28	1.10.20	
overpostbud Peter Christian Sørensen.....	29.8.95	.....	.....	1.4.44	1.7.32	1.5.19	1.12.18	
— Ernst Marius Kristian Ernstsens.....	15.12.97	.....	.....	1.12.45	.....	1.5.19 <sup>s</sup>		
— Jørgen Karl Ilvig.....	18.5.98	.....	.....	1.6.49	1.4.46	1.10.28	1.4.20 <sup>a</sup>	
— Egon Johan Jens Schuster Rasmussen...	2.12.02	.....	.....	1.2.50	1.4.46	1.5.30 <sup>7</sup>	1.5.25	
— <sup>1</sup> Frode Thorkild Elgaard Jessen.....	23.2.06	.....	.....	1.4.52	1.4.46	1.1.37	1.11.30	
— Jens Simmelkjær Jacobsen.....	8.8.03	.....	.....	1.4.53	1.5.42	1.8.30	1.6.25	
— Svend Jørgen Petersen.....	16.4.12	.....	.....	.....	1.7.49	1.12.38	1.6.36	
— <sup>1</sup> Martin Ankersen.....	25.2.16	.....	.....	.....	1.10.50	1.6.44	1.3.40	
— Kaj Svend Aage Laursen.....	14.8.09	.....	.....	.....	1.4.52	1.11.39 <sup>a</sup>	1.9.34	
— <sup>1</sup> Alfred Fruerlund.....	9.9.14	.....	.....	.....	1.4.52	1.9.46	1.10.38	
— Svend Aage Olesen.....	15.1.17	.....	.....	.....	1.5.53	1.7.44	1.7.42	
— Kaj Henning Jensen.....	13.12.18	.....	.....	.....	1.5.53	1.11.44	1.1.43	
— Aage Møller.....	8.12.16	.....	.....	.....	1.4.57	1.3.46	1.3.43	
postbud Knud Erik Hansen.....	1.7.24	.....	.....	.....	.....	1.4.46		
— Ejner Enevoldsen.....	3.11.15	.....	.....	.....	.....	1.9.46	1.6.40	
— Poul Egon Johnsen.....	9.3.26	.....	.....	.....	.....	1.4.47		
— Henry Valentin Nielsen.....	28.9.23	.....	.....	.....	.....	1.12.47	1.10.47	
— Anker Ankersen.....	14.11.02	.....	.....	.....	.....	1.12.48	1.8.26	
— Magnus Natanael Frederik Møller.....	15.11.14	.....	.....	.....	.....	1.4.49	1.12.38	
— Herman Bernhard Christensen.....	29.10.14	.....	.....	.....	.....	1.4.49	1.4.39	
— Herluf Broberg Hejlesen.....	25.9.21	.....	.....	.....	.....	1.4.49	1.1.47	
— Aage Nielsen.....	8.8.23	.....	.....	.....	.....	1.4.49	1.5.47	
— Fredo Frank Greve.....	21.11.22	.....	.....	.....	.....	1.9.49	1.4.48	
— Carl Erik Sørensen.....	13.7.28	.....	.....	.....	.....	1.8.49 <sup>a</sup>		
— Bent Eilif Pedersen Kryll.....	26.12.26	.....	.....	.....	.....	1.12.51	1.4.49	
— Tage Aagaard.....	19.11.23	.....	.....	.....	.....	1.8.51		
— Jens Egon Holmgaard.....	11.11.25	.....	.....	.....	.....	1.5.54	1.11.50	
— Arne Andersen.....	19.7.30	.....	.....	.....	.....	1.1.53		
— Elith Erhard Kramer Johansen.....	17.4.28	.....	.....	.....	.....	1.7.58	1.5.49	
— Knud Bødkov Andersen.....	22.10.26	.....	.....	.....	.....	1.7.58	1.5.51	
— Svend Erik Sørensen.....	4.1.30	.....	.....	.....	.....	1.10.58	1.10.51	

<sup>1)</sup> kontortj. <sup>2)</sup> postbudformand 1.10.46. <sup>3)</sup> ude af postv. 1.5.21—31.5.23<sup>a</sup>, landpostbud 1.6.23—30.4.25. <sup>4)</sup> kontorpakmester. <sup>5)</sup> postpakmester 1.2.25—31.3.35. <sup>6)</sup> telegrafbud. <sup>7)</sup> postpakmester 1.3.38—30.4.42 <sup>8)</sup> overpostbud II 1.4.46—30.6.50. <sup>9)</sup> u.f.n.r. 1.11.50—31.3.51.



Kontor og personale	Født	Overpakmester	Kontorpakmester	Overpostbud I	Overpostbud II (postpakmester)	Postbud	Landpostbud	Fagprøve
<i>(Silkeborg)</i>								
postbud Jørgen Ludvig Laursen .....	4.3.34					1.8.56		
— Egon Bervalde Pedersen .....	6.2.27					1.7.58	1.8.52	
— Leif Erik Nielsen .....	28.9.34					1.8.56		
— Kaj Lykke Pedersen .....	22.7.27					1.5.60	1.2.52	
—* Ib Rasmussen .....	15.8.37					1.12.59		
—* Henning Olesen .....	13.4.34					1.9.58		
<b>Skanderborg:</b>								
kontorpakmester Jørgen Beyer .....	27.4.98		1.4.58	1.8.50	1.7.44	1.10.37	1.11.21	
overpostbud Gydyk Peter Bruun Jakobsen ..	7.8.01		.....	1.12.53	1.5.50	1.8.43	1.10.24	
— Edvin Schjødt .....	2.10.02		.....	1.7.54	1.6.47	1.10.43	1.6.25	
— <sup>1</sup> Holger Rødlev Nielsen .....	3.8.14		.....	1.12.54	1.4.46	1.8.41	1.6.40	
— <sup>1</sup> Richard Hedeman Sørensen .....	29.3.05		.....	.....	1.12.53	1.10.46	1.6.32	
— Viggo Børge Pedersen .....	13.9.21		.....	.....	1.8.54	1.5.47	1.10.45	
— <sup>1</sup> Thomas Christian Thomsen .....	27.4.24		.....	.....	1.12.54	1.11.48		
postbud Halvor Sønderkov Mikkelsen .....	20.9.99		.....	.....	.....	1.3.48	1.12.29	
— Villum Secher Rasmussen .....	27.4.23		.....	.....	.....	1.4.49	1.1.48	
— Alfred Sørensen .....	12.6.22		.....	.....	.....	1.8.49	1.8.48	
— Henning Andreas Andersen .....	25.7.27		.....	.....	.....	1.12.50	1.10.48	
— Aage Møller Pedersen .....	4.9.28		.....	.....	.....	1.12.53	1.1.50	
— Morten Kjeld Sørensen .....	28.1.27		.....	.....	.....	1.8.54	1.11.51	
— Per Laurits Pedersen .....	14.5.30		.....	.....	.....	1.12.54	1.4.53	
— Ove Ifversen Olesen .....	29.8.29		.....	.....	.....	1.7.57	1.1.55	
—*Geert Bøgehaug Eriksen .....	17.12.29		.....	.....	.....	1.9.60	1.4.55	
<b>Skjern:</b>								
overpostbud Karsten Peder Andersen .....	6.1.03			1.8.50	.....	1.12.33	1.5.32	
— <sup>1</sup> Paul Ivan Mikkelsen .....	27.6.12			1.4.55	1.9.52	1.4.41		
— <sup>1</sup> Jens Edvard Kirk .....	18.7.07			.....	1.2.54	1.9.46	1.9.36	
— Jens Arnholdt Laursen .....	1.6.18			.....	1.4.55	1.11.47	1.6.42	
postbud Peter Laursen .....	24.3.22			.....	.....	1.9.50	1.11.46	
— Peter Andreas Underbjerg .....	4.3.27			.....	.....	1.10.52	1.6.50	
— Kristen Nørmark .....	9.5.26			.....	.....	1.8.58	1.6.51	
<b>Tarm:</b>								
overpostbud Christen Arne Christensen ....	10.2.12				1.2.50	1.11.48	1.9.37	
postbud Jens Emil Jensen .....	13.1.14				.....	1.10.49	1.1.42	
— Hans Christian Jepsen .....	5.9.30				.....	1.11.55		
<b>Tørring:</b>								
overpostbud Alfred Pedersen Uldum .....	11.10.00				1.4.57	1.4.30	1.10.25	
<b>Ulfborg:</b>								
overpostbud Lavrids Simonsen .....	21.8.00				1.10.57	1.12.44	1.10.35	
postbud Henning Hansen .....	1.8.23				.....	1.10.57	1.3.49	
<b>Varde:</b>								
overpakmester Otto Sørensen .....	14.10.05	1.7.37	.....	.....	.....	1.5.36	1.2.34	36/36
kontorpakmester Aage Kristian Jørgensen ..	14.11.97	.....	1.4.58	1.6.55	1.5.30	1.5.20	1.1.18	
overpostbud Marinus Lehard Duus .....	3.9.93	.....	.....	.....	1.5.28	1.5.19	1.6.17	
— <sup>1</sup> Niels Olesen Nissen .....	17.6.96	.....	.....	.....	1.6.39	1.7.31	1.11.25	
— <sup>1</sup> Arne Thorsen Hansen .....	25.11.24	.....	.....	.....	1.6.55	1.11.49		

1) kontortj.

Kontor og personale	Født	Post- vagt- mester	Post- bud- formand	Over- pak- mester	Over- post- bud I	Overpost- bud II (postpak- mester)	Postbud	Land- postbud	Fag- prøve
---------------------	------	--------------------------	--------------------------	-------------------------	-------------------------	---	---------	------------------	---------------

*(Varde)*

overpostbud Aksel Frederiksen...	20.12.20					1.5.56	1.1.45		
— <sup>1</sup> Anders Noe.....	22.4.28					1.3.58	1.12.53	1.4.53	
postbud Egon Deleuran Hansen .	3.3.25					.....	1.1.55	1.6.50	
— Georg Leonhard Kragelund Olesen .....	6.9.24						1.12.56	1.12.49	
— Bent Lyhne.....	26.1.32						1.7.55	1.6.55	
— Aage Hermansen.....	30.9.31						1.12.56		
— Flemming Nielsen.....	22.5.33						1.5.58		
— Vagn Aage Zielke.....	11.10.33						1.11.58		
— Carl Jørgen Lyhne.....	26.1.36						1.8.60		

**Vejle:**

postvagtimester Johannes Barsøe..	29.7.01	1.5.57	1.4.44	1.3.30			1.4.28	1.4.20 <sup>2</sup>	40/29
postbudformand Alfred Emil Damgaard Hansen.....	7.8.14		1.6.57	1.7.44			1.3.40	.....	43/42
— Frank Lundsteen.....	19.11.10		1.4.59 <sup>3</sup>	1.11.42			1.4.38	1.11.36	35/40
overpakmester Gustav Frederik William Hansen.....	6.3.16	.....		1.7.46	.....	.....	1.4.40	.....	47/43
— Otto Larsen.....	22.8.14	.....		1.4.47	.....	.....	1.9.38	.....	37/41
— Aage Ejnar Frydensberg Seidelin	10.3.18	.....		1.2.49	.....	.....	1.4.42	.....	45/47
— Svend Aage Hansen.....	8.5.21	.....		1.12.49	.....	.....	1.6.45	.....	36/48
— Bent Christensen.....	19.9.26	.....		1.9.53	.....	.....	1.10.47	.....	45/51
kontorpakmester Hans Christian Laurits Laursen.....	31.5.96	.....		1.4.58 <sup>4</sup>	1.5.36	1.12.19	1.5.19	1.12.16	
overpostbud Jens Vindfeldt Jensen	9.2.96	.....			1.4.46	1.7.31	1.10.19 <sup>5</sup>		
— Johan Augustinus Nielsen....	9.4.97	.....			1.1.47	1.12.32	1.10.19		
— Robert Isak Nielsen.....	18.12.00	.....			1.9.50	1.7.43	1.7.32	1.12.23	
— Kristen Olesen Thomsen.....	6.8.96	.....			1.3.51	1.4.46	1.4.34	1.5.19	
— Kaj Oluf Madsen.....	25.12.05	.....			1.6.51	1.4.46	1.4.34		
— Edvard Jepsen.....	19.3.01	.....			1.3.52	1.4.46	1.2.31 <sup>6</sup>		
— <sup>1</sup> Holger Vilhelm Svensson....	24.3.16	.....			1.2.53	1.4.45	1.4.40		
— Fridtjof Evin Nielsen.....	8.1.16	.....			1.2.53	1.4.46	1.3.40		
— <sup>1</sup> Aksel Harry Nielsen.....	27.3.14	.....			1.4.56	1.3.47	1.3.46	1.7.39	
— Søren Andersen.....	4.12.05	.....			1.5.56	1.4.46	1.1.36		
— <sup>1</sup> Ole Henrik Nielsen.....	25.3.22	.....			1.10.57	1.6.48	1.4.46		
— Carlo Vestergaard Jensen....	5.4.21	.....			.....	1.6.48	1.5.45		
— Helge Jensen.....	18.5.21	.....			.....	1.6.48	1.6.45		
— Karlo Marinus Bundgaard....	12.2.14	.....			.....	1.10.50	1.3.46	1.6.38	
— Kurt Petersen.....	27.2.23	.....			.....	1.4.51	1.4.46		
— Egon Hansen.....	2.6.22	.....			.....	1.6.51	1.4.46		
— Harry Vilhelm Krüger Jensen	3.8.08	.....			.....	1.8.52	1.8.46	1.7.41	
— Erik Thorup Pedersen.....	11.11.26	.....			.....	1.3.53	1.12.47		
— <sup>1</sup> Erik Nielsen.....	15.12.23	.....			.....	1.4.56	1.6.49		
— Henning Pedersen.....	13.9.24	.....			.....	1.4.57	1.4.47		
— Karl Anker Eskildsen.....	1.4.20	.....			.....	1.8.57	1.11.49		
— <sup>1</sup> Børge Thorkild Hansen.....	18.12.24	.....			.....	1.10.57	1.12.48 <sup>7</sup>		
montør Johannes Adolf Andersen .	27.6.03	.....			1.7.32 <sup>8</sup>				
postbud Gunnar Hansen.....	21.6.29	.....			.....		1.7.50		
— Otto Oluf Olsen.....	11.1.30	.....			.....		1.2.51		

<sup>1</sup>) kontortj. <sup>2</sup>) telegrafbud. <sup>3</sup>) pakmesterformand 1.6.57. <sup>4</sup>) kontorpakmester. <sup>5</sup>) ude af postv. 1.5.—31.10.21<sup>9</sup>, landpostbud 1.11.21—31.7.24. <sup>6</sup>) landpostbud 1.4.34—28.2.43. <sup>7</sup>) u.f.nr. 1.12.50—30.11.51. <sup>8</sup>) montør I, maskinpasser II 1.9.26.

Kontor og personale	Født	Post- vagt- mester	Post- bud- formand	Pak- mester- formand	Over- pak- mester	Over- post- bud II	Postbud	Land- postbud	Fag- prøve
<i>(Vejle)</i>									
postbud Kurt Dahse Glentbæk . . .	27.1.30						1.2.51		
— Svend Freddy Gillstedt . . . . .	26.7.22						1.8.57	1.12.46	
— Svend Børge Laursen . . . . .	15.5.31						1.6.52		
— Robert Aage Nielsen . . . . .	14.1.29						1.8.53		
— Jørgen Jensen . . . . .	12.3.33						1.8.55		
— Henning Kammersgaard . . . . .	6.5.33						1.12.55		
— Gunnar Schmidt . . . . .	24.12.26						1.6.54		
— Aksel Valdemar Jensen . . . . .	18.1.33						1.12.54		
— Holger Olsen . . . . .	16.6.31						1.6.55		45/59
— Orla Jørgensen . . . . .	11.7.34						1.11.56		
— Aage Emanuel Nielsen . . . . .	18.12.31						1.10.55		
— Erling Sørensen . . . . .	26.3.35						1.7.57		
— Bent Kristensen Fousing . . . . .	18.1.35						1.6.56		
— Ove Richard Jønsson . . . . .	25.8.35						1.7.58		
— Leif Panduro Nielsen . . . . .	29.9.35						1.3.58		
— Gunnar Dam Jensen . . . . .	15.9.35						1.1.58		
— Bent Jaques Hansen . . . . .	10.2.37						1.5.59		
—* Svend Erik Dupont . . . . .	25.8.37						1.2.60		
—* Jens Vigant Ryborg . . . . .	30.9.37						1.1.60		
—* Jørgen Drachmann . . . . .	18.1.38						1.7.60		
<b>Ølgod:</b>									
overpostbud Ejnar Thorvald Jensen . . . . .	1.1.04					1.4.46	1.10.34	1.6.34	
postbud Harry Grummesgaard . . .	25.11.15					.....	1.1.40 <sup>1)</sup>		
<b>Ørsted:</b>									
postbud Henry Christensen . . . . .	8.6.23						1.2.56	1.5.48	
<b>Århus:</b>									
postvagt-mester Sigvald Olesen . . .	10.12.01	1.4.43	.....		1.1.37		1.6.29		47/30
— Villy Christian Keldke . . . . .	21.3.05	1.9.45	1.5.44		1.6.39		1.6.30		52/34
— Frederik Peder Engelbret Kristensen . . . . .	15.4.94	1.4.46	1.10.45	.....	1.5.25		1.6.19		45/22
— Einar Hornbæk Rasmussen . . . . .	12.3.01	1.7.58	1.10.50	1.4.49	1.12.36		1.11.28		46/30
postbudformand Ejnar Rasmus Frederiksen . . . . .	20.8.00		1.4.47	.....	1.12.34		1.4.26	.....	47/30
— Karl August Kjeldmand . . . . .	7.8.01		1.1.48	.....	1.9.35		1.4.31	1.9.23	39/30
— Erhardt Christian Holger Lassen . . . . .	6.10.06		1.5.53	1.11.50	1.5.37		1.6.31	.....	43/34
— Ivert Christian Tage Kalby . . . . .	26.9.13		1.4.54	1.1.52	1.5.44		1.9.38	1.10.37	50/42
— Holger Fischer Nielsen . . . . .	3.2.14		1.10.56	1.4.53	1.10.45		1.3.38	.....	37/43
— Hartvig Hovgaard Christiansen . . . . .	30.8.14		1.11.56	1.7.53	1.9.45		1.9.38	.....	43/44
— Jens Kai Gaardbo . . . . .	8.6.20		1.4.58	1.7.56	1.2.47		1.7.44	.....	54/46
— Walther Leo Byriel . . . . .	1.8.13		1.7.58	1.11.50	1.11.42		1.9.37	.....	38/40
pakmesterformand Søren Peter Jensen . . . . .	19.8.93			1.4.45	1.6.25		1.5.19	.....	47/21
— Hans Christian Jensen . . . . .	30.9.14			1.4.54	1.11.45		1.10.38	.....	38/44
— Harald Madsen . . . . .	28.8.13			1.10.56	1.3.43		1.6.39	1.9.37	39/41
— Hans Christian Elmstrøm Larsen . . . . .	6.10.17			1.11.56	1.7.46		1.11.41		47/45
— Erik Jørgensen . . . . .	26.11.15			1.2.57	1.4.47		1.7.40		37/45
overpakmester Kristian Børge Eibner . . . . .	13.3.06				1.7.37		1.4.31		36/36

<sup>1)</sup> u.f.nr. 1.10.45—31.1.46, overpostbud II 1.4.46, overpostbud I 1.4.54—31.5.55.

Kontor og personale	Født	Overpakmester	Kontorpakmester	Overpostbud I	Overpostbud II (postpakmester)	Postbud	Landpostbud	Fagprøve
<i>(Århus)</i>								
overpakmester Jeppe Ebbesen Tanggaard...	15.11.13	1.4.44	.....	.....	.....	1.12.37	.....	47/39
— Pauli Andreassen .....	20.7.18	1.9.47	.....	.....	.....	1.8.42	.....	36/46
— Harald Meldgaard Mikkelsen.....	28.3.20	1.9.47	.....	.....	.....	1.3.45	.....	45/46
— Børge Meyer.....	9.7.21	1.9.47	.....	.....	.....	1.8.45	.....	45/46
— Poul Verner Rasmussen.....	15.3.20	1.2.48	.....	.....	.....	1.5.44	1.4.44	41/47
— Anders Jakob Andersen Molberg.....	14.4.22	1.2.48	.....	.....	.....	1.4.46	.....	47/47
— Egon Hansen.....	21.7.23	1.4.49	.....	.....	.....	1.5.46	.....	41/48
— Vagn Åge Kristensen.....	24.12.23	1.5.50	.....	.....	.....	1.10.49	1.4.47	43/49
— Carl Henry Fogt Jensen.....	19.10.21	1.2.51	.....	.....	.....	1.11.45	.....	49/49
— Niels Holm Olesen.....	8.11.24	1.4.51	.....	.....	.....	1.4.46	.....	53/50
— Kai Blume Nielsen.....	22.2.25	1.4.51	.....	.....	.....	1.8.46	.....	39/50
— Ove Jensen.....	8.8.25	1.4.51	.....	.....	.....	1.9.46	.....	51/50
— Søren Søgaard Stampe.....	9.5.24	1.4.51	.....	.....	.....	1.12.46	.....	39/50
— Leo Georg Hansen.....	15.4.26	1.1.52	.....	.....	.....	1.5.47	.....	40/50
— Hans Kristian Andreassen.....	12.4.04	1.4.55	.....	1.4.52	1.4.49	1.3.33 <sup>4</sup>	1.7.30	44/32
— Viktor Johannes Sørensen.....	19.10.22	1.4.53	.....	.....	.....	1.3.50	1.10.46	36/49
— Svend Aage Eriksen.....	17.6.23	1.12.54	.....	.....	.....	1.7.48	.....	39/49
— Eigil Ranegaard.....	9.6.23	1.5.55	.....	.....	.....	1.11.48	.....	39/50
— Poul Henning Ostenfeldt Petersen.....	1.3.28	1.9.55	.....	.....	.....	1.3.49	.....	45/53
— Leif Adam Nielsen.....	7.10.24	1.11.56	.....	.....	.....	1.3.49	.....	45/51
— Alex Poul Erik Jensen.....	16.6.28	1.4.57	.....	.....	.....	1.7.49	.....	48/52
— Erling Holm.....	23.5.29	1.4.57	.....	.....	.....	1.6.50	.....	53/56
— Knud Andersen.....	4.3.29	1.3.58	.....	.....	.....	1.4.50	.....	40/53
— Svend Aage Holme Pedersen.....	4.8.30	1.9.58	.....	.....	.....	1.9.51 <sup>2</sup>	.....	51/57
—*Jens Fisker.....	8.11.28	1.2.59	.....	.....	.....	1.5.54	1.12.49	39/53
—*Ole Geert Krogsbak Mathiasen.....	19.8.32	1.2.59	.....	.....	.....	1.9.53	.....	46/56
—*Henning Sørensen.....	8.3.29	1.6.59	.....	.....	.....	1.4.50	.....	37/56
—*Svend Erik Laursen.....	25.2.32	1.9.60	.....	.....	.....	1.3.53	.....	37/59
kontorpakmester Axel Kjær.....	14.2.95	.....	1.4.58	1.5.42	1.5.31	1.5.19	.....	.....
— Hans Anders Hansen.....	11.10.96	.....	1.4.58	1.5.42	1.7.31	1.5.19	.....	.....
— Oskar Johan August Christiansen.....	17.4.95	.....	1.4.58	1.4.43	1.5.26	1.5.19	.....	.....
— Niels Aage Jensen.....	15.6.97	.....	1.4.58	1.4.44	1.7.31	1.8.19 <sup>3</sup>	.....	.....
— Søren Ejner Nielsen.....	30.8.95	.....	1.4.58	1.4.45	1.7.31 <sup>4</sup>	1.8.20	.....	.....
— Valdemar Sigfred Timmermann.....	29.1.07	.....	1.4.58	1.4.48	1.3.41	1.5.32	.....	.....
— Hans Peder Gurholdt.....	14.9.06	.....	1.4.58	1.4.49	1.7.42	1.1.33	.....	.....
— Carl Lundsteen.....	23.8.12	.....	1.4.59	1.5.50	1.1.43	1.10.36	.....	.....
— Hans Ove Nielsen.....	4.11.08	.....	1.4.60	1.4.51	1.10.44	1.9.38	1.3.36	.....
mekaniker (7. lkl.) Valther Reinholdt Jakobsen.....	1.8.27	.....	1.4.57 <sup>5</sup>	1.12.51 <sup>6</sup>	.....	.....	.....	.....
overpostbud Jens Anker Troelsen Jensen Blom	15.12.95	.....	.....	1.4.34	.....	1.5.19	.....	.....
— Georg Frederick Vincent Sørensen.....	11.1.95	.....	.....	1.9.35	.....	1.5.19	.....	.....
— Henry Georg Adamsen.....	19.8.98	.....	.....	1.6.37	.....	1.2.20 <sup>7</sup>	1.1.20	.....
— Niels Christian Lyhne.....	9.1.92	.....	.....	1.5.41	.....	1.8.20	.....	.....
— Holger Madsen.....	10.3.95	.....	.....	1.5.42	1.8.23 <sup>8</sup>	1.5.19	.....	.....
— Christen Nielsen Andersen.....	4.10.97	.....	.....	1.4.43	.....	1.9.26	.....	.....
— Christian Mikkelsen.....	7.11.99	.....	.....	1.4.43	.....	1.6.28	.....	.....
— Karl Marinus Jørgensen Prins.....	24.10.00	.....	.....	1.4.43	.....	1.6.28	.....	.....
— Gotfred Peter Jensen.....	2.2.99	.....	.....	1.4.44	.....	1.6.30	.....	.....
— Jens Jensen Kaalby.....	18.6.99	.....	.....	1.10.46	1.4.46	1.1.30	.....	.....
— Herluf Biltzing Klausen.....	7.8.07	.....	.....	1.12.46	1.4.46	1.5.32	.....	.....

<sup>1</sup>) overpakmester 1.12.35—20.4.42, postbud 21.4.42—31.3.49. <sup>2</sup>) u.f.nr. 1.5.—30.9.55. <sup>3</sup>) ude af postv. 1.5.21—30.6.23°. <sup>4</sup>) postbud 1.1.38—31.10.39. <sup>5</sup>) mekaniker II. <sup>6</sup>) montør I. <sup>7</sup>) ude af postv. 1.5.21—31.7.23°. <sup>8</sup>) chauffør 1.4.24—30.11.29.

Kontor og personale	Født	Overpostbud I	Overpostbud II (postpakmester)	Chauffør	Postbud	Landpostbud
<i>(Århus)</i>						
overpostbud Svend Aage Pedersen	6.10.01	1.4.47	1.2.38	.....	1.1.30	
— Carl Otto Møller Andersen	20.6.05	1.4.47	1.4.46	.....	1.3.33	
— Hans Rikard Andersen	5.12.07	1.8.47	1.4.46	.....	1.12.32	
— <sup>1</sup> Carl Christian Rasmussen	21.4.01	1.4.48	1.5.43	1.4.38	1.7.26	
— Oskar Sigvald Steen	29.4.07	1.11.48	1.4.46	.....	1.4.33	
— Axel Sofus Thomsen	13.10.06	1.4.49	1.5.39	.....	1.8.30	
— Einar Immanuel Borges	16.2.00	1.4.49	1.5.40	.....	1.6.29	
— Anton Møller Hansen	10.9.99	1.6.49	1.6.41	.....	1.6.30	
— Kjeld Peter Jensen Hinge	7.12.12	1.4.50	1.8.43	.....	1.1.37	
— Karl Johan Skjoldborg	13.7.03	1.4.50	1.5.48 <sup>2</sup>	.....	1.4.37	1.8.34
— Erik Haffner Laurits Pedersen	2.10.11	1.4.50	1.4.46	.....	1.11.35	
— Viggo Rasmussen	17.7.00	1.4.50	1.4.46	.....	1.5.36	
— Robert Hannibal Carl Vilhelm Tandskov Nielsen	10.3.07	1.12.55 <sup>3</sup>	.....	1.7.43 <sup>4</sup>	1.7.31	
— Knud Larsen	3.7.14	1.1.51	1.4.44	.....	1.8.38	
— Acton Pauli Johannes Jensen	18.10.03	1.1.51	1.5.50	.....	1.12.43	1.8.24
— <sup>1</sup> Kai Henry Sørensen	20.1.14	1.11.51	1.4.44	.....	1.2.38	
— Bjørn Wind-Larsen	18.11.98	1.2.52	1.4.46 <sup>5</sup>	.....	1.4.28	1.4.20 <sup>6</sup>
— <sup>1</sup> Kaj Stein Schmidt	25.8.15	1.4.52	1.12.45	.....	1.9.39	
— Carl Leo Stitz Nielsen	5.6.14	1.12.52	.....	1.4.44	1.10.38	
— Osvald Friis Andersen	13.8.02	1.12.52	1.5.49	.....	1.4.44	1.3.33
— Carl Eigil Christensen	20.2.16	1.4.53	1.2.52	1.9.44	1.3.40	
— Harald Christian Jacobsen	26.3.15	1.4.53	1.4.45	.....	1.4.39	
— Hans Marius Pedersen	25.1.97	1.5.53	1.4.46	.....	1.4.44	1.12.19
— Kai Robert Blom	19.12.17	1.5.60 <sup>7</sup>	.....	1.11.46	1.1.42	
— Svend Olaf Rosenvinge Lundbye	7.10.15	1.5.54	1.4.45	.....	1.11.39	
— Rudolf Jensen	1.1.12	1.7.54	1.4.46	.....	1.10.36	
— Bjarnold Didrichs Baumann Hermansen	11.10.15	1.4.55	1.4.46	.....	1.11.39	
— Laurids Sigfred Gammelgaard	11.9.15	1.4.55	1.4.46	.....	1.4.40	
— Erik Valdemar Hansen	6.8.16	1.4.55	1.4.46	.....	1.9.40	
— <sup>1</sup> Ernst Lausten	14.12.17	1.4.55	1.11.46	.....	1.1.42	
— Hans Mikael Vendelbo	8.10.98	1.4.55	1.4.52	.....	1.8.46	1.3.25
— <sup>1</sup> Vagn Aage Kjær	30.4.18	1.5.55	1.7.48	.....	1.5.42	
— Tage Valdemar Pedersen	21.10.14	1.8.55	1.4.44	.....	1.6.39	
— Harald Knudsen	21.8.16	1.2.56	1.4.46	.....	1.9.40	
— <sup>1</sup> Johannes Petersen Baskjær	31.12.18	1.4.56	1.12.48	.....	1.1.43	
— Carl Peter Heinrich Pytlick	6.9.99	1.4.56	1.5.53	.....	1.3.49	1.9.39
— <sup>1</sup> Louis Henry Goos Bahnson	10.10.12	1.5.56	1.11.49	.....	1.9.46	1.11.36
— Aage Peter Christiansen	14.7.16	1.1.57	1.11.46	.....	1.11.40	
— <sup>1</sup> Ernst Gudmund Rasmussen	28.8.22	1.2.57	1.5.50	.....	1.4.46	
— Nikolai Jürgen Petersen	12.12.16	1.4.57	1.11.46	.....	1.2.41	
— Georg Christensen	16.3.18	1.4.57	1.11.46	.....	1.4.42	
— Poul Erik Tornberg	31.1.17	1.4.57	1.4.47	.....	1.4.42	
— Kaj Fischer Nielsen	29.12.16	1.4.57	1.5.47	.....	1.1.42	
— Kristen Andersen	1.9.15	1.4.57	1.7.47	.....	1.3.43	1.3.40
— Georg Willy Thyrgod Christiansen	22.2.17	1.4.57	1.8.47 <sup>8</sup>	.....	1.4.42	
— <sup>1</sup> Ove Niels Christian Sørensen	27.12.23	1.4.57	1.4.52	.....	1.4.46	
— <sup>1</sup> Henry Hektor Olsen	23.11.22	1.4.57	1.5.53	.....	1.9.47	
— Kaj Møller	21.7.24	1.6.57	1.5.53	.....	1.4.46	
— Vilhelm Larsen	5.3.24	1.6.57	1.6.53	.....	1.8.48	
— Gunnar Aksel Clausen	16.4.18	1.11.57	1.12.47	.....	1.5.42	
— Gunnar Børge Haslev	24.12.11	1.4.58	1.4.48	.....	1.9.38	
— Ejvind Mondrup Jensen	21.4.16	1.5.58	1.4.48 <sup>9</sup>	.....	1.5.43	1.7.40

<sup>1</sup>) kontortj. <sup>2</sup>) overpostbud (overpostbud I) 1.10.41—30.4.48. <sup>3</sup>) overchauffør 1.5.50. <sup>4</sup>) postpakmester 1.6.41. <sup>5</sup>) overpostbud I 1.1.48—31.1.51. <sup>6</sup>) telegrafbud. <sup>7</sup>) overchauffør 1.2.54. <sup>8</sup>) u.f.nr. 1.—30.11.51. <sup>9</sup>) chauffør 1.3.54—31.1.57.



Kontor og personale	Født	Over- chauf- før	Over- post- bud II	Chauf- før	Postbud	Land- postbud
(Århus)						
overpostbud <sup>1</sup> Stefan Frants Jørgen Keblovski	2.1.95	.....	1.4.26 <sup>2</sup>	.....	1.5.18	
— <sup>1</sup> Harald Madsen	17.7.97	.....	1.3.39 <sup>3</sup>	1.12.29	1.10.28	1.5.20 <sup>4</sup>
— <sup>1</sup> Ingvard Mikael Jørgensen	11.2.01	.....	1.1.41 <sup>5</sup>	.....	1.11.28	
— Niels Bøgh Carstensen	8.3.16	.....	1.3.49	.....	1.8.42	1.4.40
— Knud Christian Hougaard Nielsen	15.1.18	.....	1.4.49	.....	1.4.42	
— Arno Georg Adolf Møller	25.12.18	.....	1.4.49	.....	1.1.43	
— Egon Bolhøj	26.7.18	.....	1.5.50	.....	1.8.42	
— Børge Christensen	7.4.14	.....	1.5.50	.....	1.5.43 <sup>6</sup>	1.7.38
— <sup>1</sup> Niels Nielsen	14.2.17	.....	1.10.55	1.6.50	1.2.42 <sup>7</sup>	
— Peter Andersen	8.8.15	.....	1.9.50	.....	1.10.43	1.8.40
— Aage Harrits Knudsgaard	11.8.16	.....	1.6.51	.....	1.5.41 <sup>8</sup>	
— Rudolph Stein Schmidt	1.3.20	.....	1.6.51	.....	1.11.49	1.1.45
— Harry Thomas Peder Pedersen	16.1.20	.....	1.3.52	.....	1.2.44	
— Johannes Viggo Valdemar Nielsen	10.7.13	.....	1.12.52	.....	1.5.48	1.10.40
— Anders Frandsen	5.2.11	.....	1.5.53	.....	1.12.43	1.10.36
— Vilhelm Jensen	24.2.20	.....	1.5.53	.....	1.3.44	
— Erik Gerner Magnus	2.1.21	.....	1.5.53	.....	1.2.45	
— <sup>1</sup> Harald Kristian Danielsen	11.2.12	.....	1.7.54	.....	1.10.48	
— Villy Christensen	24.8.21	.....	1.8.54	.....	1.9.45	
— Knud Erik Pedersen	11.11.21	.....	1.4.55	.....	1.12.45	
— Knud Sørensen	11.11.20	.....	1.4.55	.....	1.12.45	
— Kaj Rasmussen	3.11.14	.....	1.4.55	.....	1.3.46	1.2.39
— <sup>1</sup> Poul Erik Knudsen	18.1.23	.....	1.5.55	.....	1.4.46 <sup>9</sup>	
— <sup>1</sup> Jens Anton Poulsen	8.12.18	.....	1.6.55	.....	1.10.48	
— Preben Donald Jensen	31.7.24	.....	1.3.56	.....	1.4.46	
— Henry Jens Nicolai Østenfeld	3.10.21	.....	1.4.56	.....	1.11.45	
— Svend Erik Christensen	17.12.21	.....	1.4.56	.....	1.5.46	
— Gunnar Laursen	30.1.24	.....	1.4.56	.....	1.5.46	
— Knud Aage Jensen	19.1.22	.....	1.4.56	.....	1.5.48	1.8.47
— <sup>1</sup> Lindhard Ryom	4.12.22	.....	1.5.56	.....	1.10.48	
— <sup>1</sup> Kaj Christensen	30.6.24	.....	1.5.56	.....	1.11.48	
— <sup>1</sup> Egon Mejlgård Christensen	25.1.28	.....	1.8.56	.....	1.2.49	
— Henning Thyge Pommerencke Kunckel	30.3.23	.....	1.3.57	.....	1.6.46	
— <sup>1</sup> Hans Jørgen Vorning Sørensen	2.9.27	.....	1.3.57	.....	1.8.49	
— Kristen Albert Nielsen	16.12.11	.....	1.4.57	.....	1.8.46	1.4.36
— Gunnar Gregers Hansen	6.7.25	.....	1.4.57	.....	1.8.46	
— Jørgen Vang	18.1.26	.....	1.4.57	.....	1.2.47	
— Poul Henning Mogensen	1.4.26	.....	1.4.57	.....	1.5.47	
— Poul Brøgger	19.10.20	.....	1.4.57	.....	1.7.47	1.10.45
— Asger Clausen	14.2.23	.....	1.4.57	.....	1.8.47	
— Jens Nielsen	21.3.12	.....	1.4.57	.....	1.1.48	
— Villy Johansen Michelsen	30.1.21	.....	1.4.57	.....	1.1.48	
— <sup>1</sup> Ejnar Jelling Bøgild	11.12.27	.....	1.4.57	.....	1.10.49	
— Kristian Boe Christensen	28.6.23	.....	1.11.57	.....	1.6.48	
— Peter Gunnar Jokumsen	19.8.26	.....	1.4.58	.....	1.1.48	
— Erik Bøgh Nielsen	2.12.24	.....	1.5.58	.....	1.11.48	
overchauffør Evald Jens Knud Hansen	30.9.16	1.12.55	.....	1.10.48	1.6.41	
chauffør William Charley Morgan	2.2.18	.....	.....	1.2.57 <sup>10</sup>	1.5.42	
— Svend Fuglsang Jacobsen	1.1.23	.....	.....	1.4.56 <sup>11</sup>	1.4.46	
— Otto Børge Andersen	4.11.19	.....	.....	1.1.53	1.10.44	

<sup>1</sup>) kontortj. <sup>2</sup>) overpostbud (overpostbud I) 1.4.44—30.4.49 <sup>3</sup>) overpostbud (overpostbud I) 1.4.44—31.10.52. <sup>4</sup>) telegrafarbejder 1.1.19. <sup>5</sup>) overpostbud (overpostbud I) 1.2.46—28.2.49. <sup>6</sup>) overpostbud II 1.4.47—30.9.49. <sup>7</sup>) u.f.nr. 1.5.43—30.4.44. <sup>8</sup>) overpostbud II 1.12.46—31.10.47. <sup>9</sup>) overpostbud II 1.11.49—31.5.51. <sup>10</sup>) overpostbud II 1.7.49—31.1.57. <sup>11</sup>) overpostbud II 1.7.51—31.3.56.

Kontor og personale	Født	Chauffør	Postbud	Landpostbud
<i>(Århus)</i>				
chauffør Villy Rasmussen . . . . .	15.8.18	1.4.57 <sup>1</sup>	1.1.48	
— Harry Elmstrøm Larsen . . . . .	1.8.24	1.4.59 <sup>2</sup>	1.9.48	
— Villy Brask . . . . .	7.6.25	1.11.55	1.7.46	
— William Frandsen . . . . .	7.5.25	1.5.60	1.2.48	
— Poul Werner Anker Nielsen . . . . .	13.4.24	1.6.60	1.8.48	
montør Villy Nielsen . . . . .	24.4.22	1.11.57 <sup>3</sup>	1.4.46	
— — — — —				
postbud Anton Peter Nielsen . . . . .	4.11.04		1.8.39 <sup>4</sup>	1.11.33
— Niels Emanuel Bak . . . . .	9.3.20		1.4.44 <sup>5</sup>	
— Carl Gustav Knudsen . . . . .	16.1.16		1.2.48	
— Carl Ove Andersen . . . . .	5.12.23		1.3.48	
— Leif Thorbjørn Sloth Kristensen . . . . .	11.7.23		1.10.48	1.10.46
— Aage Erneberg Nielsen . . . . .	22.3.24		1.6.48	
— Edvard Kristian Johannesen . . . . .	17.6.27		1.7.48	
— Svend Erik Notler . . . . .	3.5.19		1.8.48	
— Ove Svenningsen . . . . .	7.9.22		1.9.48	
— Georg Carl Edvard Baumann Hermansen . . . . .	23.3.10		1.10.48	
— Alfred Peter Pedersen . . . . .	8.1.11		1.10.48	
— Mikkel Kruse . . . . .	5.12.11		1.10.48	
— Kaj Isidor Hansen . . . . .	31.12.11		1.10.48	
— Svend Aage Larsen . . . . .	9.11.12		1.10.48	
— Hans Christensen . . . . .	25.10.13		1.10.48	
— Erik Vilhelm Hamborg Johansen . . . . .	11.8.14		1.10.48	
— Gunnar Horsholm Pedersen . . . . .	30.9.20		1.10.48	
— Verner Juhl Jørgensen . . . . .	19.2.21		1.10.48	
— Knud Birger Olesen . . . . .	21.10.23		1.11.48	
— Svend Aage Neergaard Jakobsen . . . . .	4.5.24		1.11.48	
— Leo Christensen . . . . .	30.6.24		1.11.48	
— Arne Karl Christian Tillemann Rasmussen . . . . .	27.8.26		1.12.48	
— Holger Skaarup Nielsen . . . . .	31.10.26		1.12.48	
— Poul Alfred Møller Mortensen . . . . .	15.9.27		1.12.48	
— Verner Carlo Gisselsson . . . . .	29.5.24		1.2.49	
— Niels Hovgaard Nielsen . . . . .	26.3.17		1.2.49	
— Carlo Henning Pedersen . . . . .	18.2.28		1.3.49	
— Thyge Poul Simonsen . . . . .	10.9.12		1.3.49	
— Ib Flemming Jacobsen . . . . .	2.11.23		1.11.49	1.9.48
— Kaj Rugholm Henriksen . . . . .	29.3.28		1.4.49	
— Hans Christian Poulsen . . . . .	24.4.25		1.4.49	
— Willy Axel Ammitzbøl Sørensen . . . . .	25.7.19		1.5.48 <sup>6</sup>	
— Aage Nielsen . . . . .	6.11.23		1.5.50	1.5.48
— Loui Mølgaard Madsen . . . . .	15.4.28		1.5.49	
— Thomas Laursen . . . . .	2.11.20		1.5.53	1.10.45
— Jørgen Thomas Vendelbo . . . . .	20.5.27		1.12.50	1.6.48
— Tage Møller . . . . .	11.1.25		1.10.49	
— Jens Pedersen . . . . .	14.11.17		1.10.49	
— Holger Erik Christensen Schmidt . . . . .	14.5.27		1.12.49	
— Knud Vilhelm Gregersen . . . . .	7.3.24		1.5.51	1.11.48
— Magnus Sofus Jensen . . . . .	28.4.24		1.5.51	1.5.49
— Erik Nielsen . . . . .	25.4.29		1.5.50	
— Børge Alfred Johannesen . . . . .	28.4.29		1.5.50	

<sup>1</sup>) overpostbud II 1.4.54—31.3.57. <sup>2</sup>) overpostbud 1.4.54—31.3.59. <sup>3</sup>) montør II, overpostbud II 1.7.50. <sup>4</sup>) ude af post- og telegrafv. 1.3.49—31.3.51. <sup>5</sup>) u.f.nr. 1.1.—30.6.51, chauffør 1.3.52—28.2.59. <sup>6</sup>) u.f.nr. 1.5.54—30.4.55.

Kontor og personale	Født	Postbud	Land- postbud	Fag- prøve
<i>(Århus)</i>				
postbud Jens Frede Ankjær Andersen . . . . .	13.1.28	1.6.51	1.5.49	
— Henning Pedersen . . . . .	5.5.29	1.6.50		
— Per Berthor Pedersen . . . . .	6.1.27	1.11.50	1.4.50	
— Gunnar Thillemann . . . . .	29.7.25	1.2.51	1.8.50	
— Bent Ejvind Kramer . . . . .	15.1.30	1.2.51		
— Leif Sørensen . . . . .	8.2.30	1.3.51		
— Harold Christensen . . . . .	22.3.26	1.3.51		
— Frede Therkelsen . . . . .	26.6.30	1.7.51		
— Niels Peter Thuesen . . . . .	5.9.30	1.10.51		
— Thorkil Blichfeldt Nielsen . . . . .	16.9.30	1.10.51		
— Knud Mortensen . . . . .	19.5.28	1.12.51		
— Adolf Christiansen . . . . .	17.4.31	1.5.52		
— Valdemar Petersen . . . . .	26.6.27	1.6.52	1.5.52	
— Ove Bolhøj . . . . .	1.9.30	1.7.52		
— Aage Brovil . . . . .	21.12.29	1.7.52		
— Jørgen Emil Friis . . . . .	13.3.31	1.8.52		
— Erik Aakjær Jensen . . . . .	15.8.27	1.8.52		
— Ernst Laursen Damm . . . . .	25.2.28	1.8.52		
— Poul Erik Petersen Bech . . . . .	25.5.28	1.8.52		
— Svend Erik Larsen . . . . .	17.8.28	1.8.52		
— Peter Eskild Nielsen . . . . .	14.10.30	1.9.52		
— Svend Aage Pedersen . . . . .	23.9.31	1.8.53		
— Svend Erik Jalum . . . . .	15.7.31	1.1.54		
— Bjerne Johansen . . . . .	24.8.31	1.2.54		
— Knud Erik Kramer Christensen . . . . .	20.9.28	1.11.52		
— Carl Ove Pedersen . . . . .	25.3.28	1.4.53	1.12.52	
— Børge Christensen . . . . .	12.10.24	1.3.53		
— Ove Villy Nicolaisen . . . . .	16.5.26	1.3.53		
— Anton Georg Asferg . . . . .	8.4.27	1.3.53		
— Erik Henning Jensen . . . . .	21.6.28	1.4.53		
— Willy Frode Goosvig Jensen . . . . .	20.8.28	1.4.53		
— Torben Hjorth Sørensen . . . . .	15.9.28	1.8.53		
— Verner Due Mikkelsen . . . . .	2.4.32	1.11.53		
— Ejner Nissen . . . . .	6.10.32	1.3.55		
— Kurt Hansen . . . . .	10.12.32	1.12.54		
— Svend Aage Rasmussen . . . . .	8.1.33	1.4.54		
— Aage Møller Nielsen . . . . .	26.9.26	1.3.56	1.4.52	
— Richard Christensen . . . . .	23.11.28	1.5.55	1.2.53	
— Leo Hagbart Sørensen . . . . .	9.5.33	1.10.55		
— Poul Erik Sørensen . . . . .	18.11.30	1.9.54		
— Jørgen Gunner Madsen . . . . .	10.2.32	1.9.54		
— Bent Nielsen . . . . .	6.9.33	1.10.54		36/58
— Bent Windbæk Jensen . . . . .	14.6.30	1.11.54		
— Rasmus Kristensen Post . . . . .	26.4.30	1.12.54		
— Henning Egon Hansen . . . . .	20.3.31	1.12.54		
— Knud Christoffersen . . . . .	20.12.33	1.5.56		
— Jørgen Basse Sørensen . . . . .	30.1.34	1.5.56		44/60
— Niels Jørgen Kristensen . . . . .	11.6.31	1.5.55	1.12.54	
— Niels Ove Elfrom Hansen . . . . .	3.12.30	1.5.55	1.1.55	
— Otto Henning Kühl . . . . .	1.3.30	1.9.55	1.12.54	
— Ib Leif Ganshorn Nielsen . . . . .	21.5.30	1.5.55		
— Knud Aage Hansen . . . . .	29.5.30	1.5.55		47/57
— Svend Egon Olsen . . . . .	19.6.30	1.5.55		
— Villy Olesen . . . . .	11.8.30	1.5.55		

Kontor og personale	Født	Postbud	Land- postbud	Fag- prøve
<i>(Århus)</i>				
postbud Egon Lauritz Christian Tandrup Møller . . . . .	30.3.31	1.5.55		
— Anders Møller Laursen . . . . .	19.6.31	1.5.55		
— Knud Jensen . . . . .	25.7.32	1.5.55		
— Georg Erling Sørensen . . . . .	22.5.30	1.5.55		
— Bent Hansen . . . . .	9.6.34	1.7.55		
— Orla Lausten . . . . .	4.1.34	1.11.56		
— Erik Hansen . . . . .	8.7.34	1.11.56		
— Jens Kristian Nikolajsen . . . . .	3.11.34	1.3.57		45/60
— Jens Bækgaard . . . . .	11.11.34	1.3.57		49/60
— Knud Erik Dagø Lundgreen . . . . .	26.10.34	1.5.57		
— Ivar Steen Johansen . . . . .	28.12.34	1.3.57		
— Egon Simonsen . . . . .	17.1.35	1.5.57		
— Erling Christian Nielsen . . . . .	12.10.32	1.2.56		
— Jørgen Jensen . . . . .	21.8.34	1.6.57		
— Jørgen Leif Sielemann . . . . .	30.12.34	1.7.57		
— Arne Reinhardt Jørgensen . . . . .	21.3.35	1.7.57		
— Ib Lindy Christiansen . . . . .	5.4.35	1.5.56		
— Gunnar Vagn Jensen . . . . .	29.6.31	1.5.56		
— Anton Andersen . . . . .	8.9.31	1.5.56		
— Arne Kallehauge . . . . .	6.5.32	1.5.56		
— Hans Jakobsen . . . . .	23.7.32	1.5.56		
— Jens Erik Jensen . . . . .	4.8.32	1.5.56		
— Villy Jensen . . . . .	7.12.32	1.5.56		
— Christian Bentzon Mogensen . . . . .	28.5.33	1.5.56		
— Hans Leo Madsen . . . . .	18.7.33	1.5.56		
— Axel Clausen . . . . .	19.5.35	1.5.57		
— Børge Sander Jensen . . . . .	7.6.34	1.6.56		
— Leif Meto Christensen . . . . .	28.7.35	1.11.57		
— Ivan Horn Timmermann . . . . .	20.8.35	1.2.58		49/60
— John Hardy Hansen . . . . .	12.2.36	1.6.58		
— Jørn Preben Bigum . . . . .	27.3.36	1.4.57		
— Erling Bakmann Jensen . . . . .	2.7.36	1.12.58		
— Kaj Henning Nikander Jørgensen . . . . .	21.7.36	1.11.58		
— Jørgen Peder Jensen . . . . .	13.8.36	1.9.57		
— Henning Gleerup Pedersen . . . . .	12.8.36	1.12.58		
— Torben Bendt Krogsbæk Mathiasen . . . . .	18.10.36	1.2.59		
— Knud Børge Bertelsen . . . . .	14.10.36	1.2.59		
— John Ib Laursen . . . . .	4.12.36	1.4.59		
— Willy Just Sørensen . . . . .	25.12.36	1.4.59		
— Leif Richter . . . . .	27.1.37	1.7.59		
— Hans Peter Rasmus Jensen . . . . .	22.4.33	1.3.58		
— Svend Aage Jensen . . . . .	29.5.34	1.3.58		
— Jørgen Bent Cramer Jensen . . . . .	8.12.34	1.3.58		
— Niels Karsten Jeppesen . . . . .	29.1.35	1.3.58		
— Ove Jørgensen . . . . .	27.3.37	1.7.59		
— Finn Ibenfeldt Nielsen . . . . .	8.2.34	1.4.58		
— Carl Christian Larsen . . . . .	12.4.34	1.4.58		
— Villy Kristian Nielsen . . . . .	5.8.33	1.11.58	1.10.57	
— Carl-Johan Andersen . . . . .	4.4.37	1.9.59		
— Bent Viggo Sørensen . . . . .	21.4.37	1.8.59		
— Johnny Morgan Nielsen . . . . .	31.8.35	1.6.58		
— Benny Ritto . . . . .	6.12.33	1.10.60	1.8.57	
— Orla Nielsen Skov . . . . .	25.9.37	1.12.59		
— Poul Erik Benjaminsen . . . . .	14.9.37	1.1.60		

Kontor og personale	Født	Postbud	Land- postbud	Fag- prøve
<i>(Århus)</i>				
postbud Jørn Theilgaard Jørgensen . . . . .	22.12.37	1.4.60		
— Freddy Larsen . . . . .	18.2.38	1.6.60		
— Aage Gudmann Povlsen . . . . .	6.3.38	1.4.59		
— Erik Sørensen . . . . .	27.1.35	1.4.59		
— Ove Jensen . . . . .	18.6.37	1.4.59		
— Ernst Johann Lange . . . . .	31.12.34	1.5.59		
— Bent Schmidt . . . . .	22.3.37	1.5.59		
— — — . . . . .				



## Postkontorer i 4. distrikt.

Kontor og personale	Født	Post- bud- formand	Over- pak- mester	Over- post- bud I	Over- post- bud II	Postbud	Land- postbud	Fag- prøve
<b>Arden:</b>								
postbud Karl Kristian Frandsen.....	30.6.24					1.4.54	1.12.48	
— Svend Aage Frandsen.....	17.11.27					1.9.58	1.12.52	
<b>Aså:</b>								
postbud Axel Nielsen.....	22.12.20					1.10.45		
<b>Brønderslev:</b>								
overpostbud Ejner Hjorth.....	4.6.96			1.4.55	1.4.46	1.12.29	1.7.19	
— Anders Peter Andersen.....	27.6.96			1.3.57	1.11.47	1.12.36	1.5.25	
— Arnc Pedersen Basballe.....	14.7.07			.....	1.3.57	1.9.45	1.11.39	
postbud Orla Broberg Kristiansen.....	2.2.15			.....	.....	1.6.46	1.11.45	
— Hans Kristian Larsen.....	31.7.22			.....	.....	1.10.55	1.10.46	
— Svend Aage Madsen Bach.....	28.5.26			.....	.....	1.3.58	1.5.51	
— Viggo Andersen Tømmerby.....	21.9.29			.....	.....	1.4.57	1.6.54	38/55
— <sup>3</sup> Erik Vagner Jensen.....	7.11.31			.....	.....	1.4.56	.....	54/57
— Niels Erik Thomsen.....	14.4.35			.....	.....	1.2.59	1.11.58	
— Robert Bernhard Kristensen.....	3.8.36			.....	.....	1.12.60	1.4.59	
<b>Dronninglund:</b>								
overpostbud Harald Højris Olesen.....	20.10.07				1.4.53	1.3.50	1.9.38	
postbud Henning Hansen.....	6.12.13				.....	1.10.51	1.8.38	
<b>Fjerritslev:</b>								
overpostbud Karl Edvard Vognsen.....	24.6.03				1.11.56	1.4.47	1.3.34	
postbud Johannes Nielsen.....	29.7.14				.....	1.4.52	1.9.40	
— Henry Thomsen.....	16.2.34				.....	1.3.58		
<b>Frederikshavn:</b>								
postbudformand Harry Vittrup Thomsen... ..	11.11.15	1.10.57	1.9.45	.....	.....	1.4.40	.....	44/43
overpakmester Jørgen Binderup.....	22.3.22	.....	1.6.51	.....	.....	.....	1.2.47	37/50
overpostbud Knud Valdemar Larsen.....	26.6.99	.....	.....	1.4.49	1.4.46	1.4.28	1.4.20 <sup>a</sup>	
— Ernst Johannes Berg.....	26.2.02	.....	.....	1.12.50	1.4.46	1.1.33	1.1.32	
— Olaf Andreas Jacobsen.....	19.12.07	.....	.....	1.9.52	1.4.46	1.11.38	1.1.36	
— Thomas Skat Nielsen.....	11.4.96	.....	.....	1.9.54	1.4.46	1.8.19		
— <sup>1</sup> Karl Marinus Theodor Christensen.....	22.12.07	.....	.....	1.4.55	1.4.46	1.4.41	1.4.40	
— Harry Ingemann Grønberg Andersen... ..	7.11.11	.....	.....	1.5.55	1.4.48	1.4.41	1.10.40	
— Niels Bruun Olesen.....	23.11.14	.....	.....	1.9.57	1.12.50	1.7.44	1.5.41	
— Adolf Christian Andersen.....	28.2.18	.....	.....	.....	1.4.47	1.3.46	1.5.42	
— Poul Alfred Christensen.....	19.1.18	.....	.....	.....	1.4.52	1.3.46	1.9.42	
— Harry Peter Pedersen.....	12.12.18	.....	.....	.....	1.9.52	1.3.46	1.1.43	
— Aage Jensen.....	28.10.21	.....	.....	.....	1.4.53	1.2.47		
— Hartman Christian Pedersen.....	14.12.24	.....	.....	.....	1.9.54	1.6.47		
— <sup>1</sup> Hardy Peter Hald Flensdorf.....	26.1.26	.....	.....	.....	1.6.55	1.1.48		
— Gunnar Sigvald Nielsen.....	26.12.21	.....	.....	.....	1.4.56	1.3.48		
— Finn Ib Jensen.....	30.12.27	.....	.....	.....	1.5.58	1.1.49		

<sup>1)</sup> kontortj. <sup>2)</sup> telegrafbud. <sup>3)</sup> elevuddannelse.

Kontor og personale	Født	Post- bud- formand	Over- pak- mester	Over- post- bud I	Over- post- bud II	Postbud	Land- postbud	Fag- prøve
<i>(Frederikshavn)</i>								
postbud Eigil Andersen . . . . .	4.7.23					1.2.49		
— Knud Aage Sivertsen . . . . .	28.5.25					1.7.49		
— Svend Aage Wittrup . . . . .	23.8.26					1.4.50		
— Kaj Aage Larsen . . . . .	30.9.26					1.8.50		
— Kurt Andersen . . . . .	20.5.31					1.6.52		
— Knud Børge Pedersen . . . . .	2.8.31					1.9.52		
— Frode Halfdan Christensen . . . . .	6.12.28					1.12.52		
— Aage Schmidt . . . . .	13.5.28					1.6.55	1.2.54	
— Niels Viggo Madsen . . . . .	22.5.27					1.6.55		
— Aksel Christian Jensen . . . . .	7.7.34					1.6.56		
— Ib Børge Nielsen . . . . .	26.1.35					1.6.57		
— Niels Jørgen Møller Rasmussen . . . . .	28.6.37					1.10.59		
— Bent Orla Jensen . . . . .	10.1.34					1.8.59		
— Holger Kristensen . . . . .	15.5.34					1.4.60		
— Leo Christian Olesen . . . . .	18.9.36					1.4.60		
—* John Frederiksen . . . . .	21.4.37					1.9.60		
<b>Hadsund:</b>								
postbud Peder Kristian Pedersen . . . . .	8.9.97					1.12.48	1.4.20	
— Peter Leander Sørensen . . . . .	26.7.07					1.8.50	1.3.36	
— Villy Karlo Jensen . . . . .	21.6.26					1.11.58	1.4.49	
— Henning Christensen . . . . .	20.5.29					1.8.59	1.6.51	
<b>Hals:</b>								
postbud Søren Martinus Jensen . . . . .	21.3.10					1.6.38		
<b>Hirtshals:</b>								
overpostbud Tage Gram Skjoldager . . . . .	9.8.22				1.11.55	1.1.48	1.8.46	
postbud Kaj Madsen Hebbelstrup . . . . .	10.5.31					1.4.55		
— Henning Lauritsen . . . . .	17.9.31					1.1.57		
<b>Hjallerup:</b>								
postbud Kresten Pedersen . . . . .	12.12.13					1.11.51	1.8.42	
<b>Hjørring:</b>								
postbudformand Hans Ivar Skovhaug . . . . .	15.7.22	1.9.60	1.10.48			1.3.47	1.9.46	48/47
overpakmester Frode Arildsen . . . . .	6.7.25		1.2.58			1.1.50		42/53
— Niels Peter Arildsen . . . . .	3.5.32		1.6.60			1.6.55		42/57
overpostbud Henry Ejstrup Kristensen . . . . .	12.10.13				1.7.50	1.4.47	1.11.37	
— Nicolaj Larsen Godsk . . . . .	25.11.94				1.9.53	1.7.50	1.3.46	1.10.23
— <sup>1</sup> Berg Anders Christian Hansen . . . . .	2.4.21				1.7.56	1.5.50	1.10.47	
— Lorents Martinus Sørensen . . . . .	6.12.16					1.12.47	1.1.43	
— Christian Gaarde Nielsen . . . . .	23.2.20					1.1.49	1.3.45	
— Poul Erik Jensen . . . . .	18.8.23					1.1.51	1.6.48	
— Henry Emil Hansen . . . . .	29.12.24					1.7.56	1.6.50	
— <sup>1</sup> Alf Jørgen Jensen . . . . .	3.10.28					1.7.56	1.10.53	
— <sup>1</sup> Axel Jensen Larsen . . . . .	19.9.30					1.11.57	1.6.55	

<sup>1)</sup> kontortj.

Kontor og personale	Født	Overpakmester	Overpostbud I	Overpostbud II (postpakmester)	Postbud	Landpostbud	Fagprøve
<i>(Hjørring)</i>							
postbud Møller Jørgensen . . . . .	31.3.27				1.11.51		
— Aksel Anders Lilholdt Thomsen . . . . .	4.12.28				1.6.52		
— Frede Qvistgaard Olesen . . . . .	24.3.28				1.1.53		
— Poul Rasmussen . . . . .	30.5.31				1.5.56		
— Frilev Marinus Larsen . . . . .	14.3.31				1.8.56		
— Kai Bermann Jensen . . . . .	4.11.33				1.1.58		
— Kaj Erik Larsen . . . . .	8.6.35				1.11.58		
— Niels Christian Arildsen . . . . .	17.2.35				1.5.59		
— Per Ingemann Rasmussen . . . . .	23.10.35				1.10.59		
2 ledige postbudpladser.							
<b>Hobro:</b>							
overpakmester Peter Laustsen . . . . .	16.12.20	1.12.48	.....	.....	.....	1.1.45	46/47
kontorpakmester Niels Kristian Nielsen . . . . .	22.8.97	1.4.59 <sup>1</sup>	1.4.49	1.4.46	1.8.20		
overpostbud Christian Robert Rasmussen . . . . .	20.8.10	.....	1.11.56	1.4.54	1.11.39	1.10.37	
— <sup>2</sup> Magnus Pedersen Hjulmand . . . . .	13.8.12	.....	1.4.58	1.2.51	1.2.38	1.12.36	
— Svend Aage Christensen . . . . .	18.4.18	.....	.....	1.5.53	1.10.43		
— Bent Christian Petersen . . . . .	21.7.24	.....	.....	1.11.56	1.5.51		
— <sup>2</sup> Vagner Kjemtrup Bjørn . . . . .	26.10.22	.....	.....	1.1.57	1.6.53	1.9.47	
postbud Knud Jensen . . . . .	10.11.30	.....	.....	.....	1.10.56		
— Svend Nonboe Sørensen . . . . .	30.12.30	.....	.....	.....	1.1.55		
— Henry Laustsen . . . . .	14.10.30	.....	.....	.....	1.8.59	1.11.51	
— Ejvind Krogh . . . . .	30.8.33	.....	.....	.....	1.2.58		
— Bent Aunsbjerg . . . . .	6.10.37	.....	.....	.....	1.3.60		
— Arne Torben Beuchert . . . . .	18.3.34	.....	.....	.....	1.4.59		
— Gunner Richart Hansen . . . . .	7.12.36	.....	.....	.....	1.4.59		
—* Erling Laustsen . . . . .	4.9.35	.....	.....	.....	1.5.60		
<b>Hurup Thy:</b>							
postbud Aage Pedersen Bjerregaard . . . . .	19.12.19	.....	.....	.....	1.1.44		
— Arne Jensen Vang . . . . .	13.1.32	.....	.....	.....	1.11.56	1.5.54	
— Holger Nielsen . . . . .	8.5.37	.....	.....	.....	1.4.60	1.12.59	
<b>Lemvig:</b>							
overpakmester Ove Kristian Rotbøl . . . . .	21.5.21	1.7.52	.....	.....	1.2.47	1.6.45	37/49
— Hans Jørgen Pedersen . . . . .	25.2.27	1.4.56	.....	.....	1.2.55	1.5.52	38/54
overpostbud Alfred Nielsen . . . . .	11.12.01	.....	1.4.52	1.6.48	1.3.41	1.8.26	
— Carl Christian Larsen . . . . .	24.5.02	.....	.....	1.10.50	1.10.42	1.11.32	
— Hans Kristian Jensen . . . . .	16.5.22	.....	.....	1.11.55	1.4.51	1.4.46	
postbud Kristian Karl Christensen . . . . .	2.12.22	.....	.....	.....	1.11.52	1.10.47	
— Gerhardt Jensen . . . . .	30.12.28	.....	.....	.....	1.12.59	1.2.53	
— Hans Nørby . . . . .	19.9.30	.....	.....	.....	1.5.60	1.2.55	
— Egon Gravengaard . . . . .	11.5.36	.....	.....	.....	1.11.60	1.1.59	
<b>Løgstør:</b>							
overpostbud Henning Christensen Nors . . . . .	14.1.95	1.7.43	.....	.....	1.3.36	1.9.22	
— Martin Knudsen . . . . .	4.2.99	.....	.....	1.12.43	1.6.39	1.12.35	
postbud Alfred Jakob Nielsen . . . . .	1.6.08	.....	.....	.....	1.6.39	1.5.38	
— Børge Brun Bojer Olesen . . . . .	21.9.20	.....	.....	.....	1.11.44		
— Aksel Dam Andersen . . . . .	7.7.23	.....	.....	.....	1.7.49	1.12.46	

1) kontorpakmester. 2) kontortj.

Kontor og personale	Født	Post- bud- formand	Pak- mester- formand	Over- pak- mester	Over- post- bud I	Overpost- bud II (postpak- mester)	Postbud	Land- postbud
<b>Løkken:</b>								
overpostbud Fritz Egenius Jensen.....	28.11.98					1.1.52	1.4.43	1.7.26
postbud Kristian Emil Sørensen.....	25.4.18					.....	1.1.52	1.5.42
<b>Mariager:</b>								
overpostbud Ejnar Christensen Johannesen	5.4.97					1.4.53	1.9.32	1.2.20 <sup>1</sup>
postbud Leif Aage Larsen Holm.....	16.3.17					.....	1.8.51	1.4.41
<b>Nibe:</b>								
overpostbud Niels Christian Christensen..	6.12.14					1.4.51	1.10.42	1.3.40
postbud Christian Foldager.....	10.10.16					.....	1.11.45	1.2.42
<b>Nykøbing M.:</b>								
overpostbud Frederik Carl Leicht.....	14.9.99				1.3.46	1.8.42	1.6.29	1.5.25
— Hugo Leicht.....	10.7.05				1.10.47	1.4.46	1.9.30	
— <sup>2</sup> Robert Sørensen.....	28.10.13				1.9.54	1.4.46	1.10.39	
— Alfred Emil Jensen Skjærbæk.....	19.10.04				.....	1.4.46	1.5.35	1.11.29
— Julius Oskar Gunnarsen Johannessen..	19.2.07				.....	1.4.46 <sup>3</sup>	1.1.39	1.4.37
— Robert Poulsen.....	7.7.08				.....	1.11.47	1.5.37	
— <sup>2</sup> Karl Vilhelm Rasmus Knudstrup.....	24.5.15				.....	1.9.54	1.10.41	1.11.40
postbud Evald Nørgård.....	18.9.24				.....	.....	1.5.47	
— Jens Jørgen Jensen.....	4.7.25				.....	.....	1.12.48	
— Svend Mikkelsen.....	12.9.23				.....	.....	1.4.49	
— Marius Kristensen.....	20.2.28				.....	.....	1.7.51	1.6.50
— Poul Verner Sofus Munksgaard Pedersen	29.4.27				.....	.....	1.3.55	1.8.52
—*Jens Emil Jepsen Thomassen.....	12.4.32				.....	.....	1.7.60	1.5.56
<b>Nørresundby:</b>								
postbudformand Henry Andersen.....	12.8.15	1.4.58	1.12.55	1.7.46	.....	.....	1.5.40 <sup>4</sup>	
overpostbud Harald Jensen.....	10.11.93				.....	1.4.49	1.5.44	1.2.32
— Johan Frederik Georg Kasten.....	9.4.99				.....	1.4.56	1.4.46	1.5.40
— Valdemar Kristian Christiansen.....	13.9.14				.....	1.2.58	1.3.57	1.2.42
— August Dususin Berthelsen.....	18.8.96				.....	.....	1.5.49	1.2.42
— Thorvald Peter Jacobsen.....	4.5.20				.....	.....	1.5.50 <sup>5</sup>	1.1.46
— <sup>2</sup> Arthur Laurids Jørgensen.....	19.1.24				.....	.....	1.7.50	1.9.48
— Hans Kristian Knudsen.....	2.3.18				.....	.....	1.4.56	1.4.42 <sup>6</sup>
— Kaj Børge Sørensen.....	22.9.14				.....	.....	1.6.57	1.3.45
— <sup>2</sup> Svend Børge Johansen.....	19.3.29				.....	.....	1.6.57	1.6.53
postbud Christian Jensen.....	5.11.25				.....	.....	.....	1.3.53
— Villy Hugo Larsen.....	11.12.29				.....	.....	.....	1.8.52
— Marius Haals.....	14.8.29				.....	.....	.....	1.6.54
— Børge Pedersen.....	22.2.33				.....	.....	.....	1.7.56
— Jørgen Stricker.....	31.12.31				.....	.....	.....	1.10.57
— Knud Madsen.....	29.1.36				.....	.....	.....	1.4.58
— Ernst Besser.....	18.3.34				.....	.....	.....	1.4.58
— Villy Hansen.....	11.1.36				.....	.....	.....	1.1.59
— Gunnar Frederik Lindholt.....	12.5.34				.....	.....	.....	1.6.59
— Erik Holm Andersen.....	3.4.35				.....	.....	.....	1.1.60
2 ledige postbudpladser.								
<b>Roslev:</b>								
overpostbud Karl Thomsen.....	15.6.06					1.4.57	1.4.51	1.9.35
postbud — .....								

<sup>1</sup>) ude af postv. 1.5.21—31.12.22°. <sup>2</sup>) kontortj. <sup>3</sup>) overpostbud I 1.4.53—31.7.54. <sup>4</sup>) fagpr. 41/43. <sup>5</sup>) overpostbud I 1.2.53—31.1.58.

<sup>6</sup>) overpostbud II 1.4.48—31.3.50. <sup>7</sup>) fagpr. 35/52.

Kontor og personale	Født	I nu-værende stilling	Overpostbud I	Overpostbud II (postpakmester)	Postbud	Landpostbud	Fagprøve
<b>Sindal:</b>							
overpostbud Ejrik Hesselbæk.....	24.3.23			1.10.55	1.8.52	1.6.46	
postbud Fini Larsen.....	12.7.29			.....	1.10.53	1.8.50	
— Knud Vagner Mikkelsen.....	9.2.29			.....	1.10.55	1.4.54	
<b>Skagen:</b>							
overpostbud Jens Peter Svendsen.....	14.4.94		1.12.48	1.4.46	1.4.37	1.1.32	
— Søren Christian Pedersen.....	15.11.04		.....	1.12.48	1.7.42	1.10.36	
— Niels Jørgen Petersen.....	18.5.23		.....	1.6.52	1.4.46		
postbud Thorkild Erik Dam Larsen.....	17.1.20			.....	1.2.49	1.8.48	
— Eberhardt Støckler.....	25.8.28			.....	1.6.50		
— Evald Pedersen.....	12.4.26			.....	1.7.54		
— Jørgen Andreas Pedersen.....	15.3.34			.....	1.3.58	1.6.56	
— — —.....							
<b>Skive:</b>							
postbudformand Jens Christian Frank.....	16.9.07	1.4.55 <sup>1</sup>	.....	.....	1.1.34	.....	40/37
overpakmester Henry Jørgensen.....	23.2.21	1.12.50	.....	.....	1.2.47	1.10.45	40/49
— Alfred Fink Madsen.....	8.2.29	1.2.58	.....	.....	1.3.50	.....	45/56
— Ernst Lauridsen.....	30.8.26	1.4.58	.....	.....	1.10.53	1.9.51	37/54
overpostbud Jeppe Bernhardt Pedersen.....	20.8.94	.....	1.5.47	1.4.46	1.5.20		
— Jens Christian Pedersen.....	26.10.05	.....	1.12.49	1.4.46	1.11.30		
— <sup>2</sup> Aage Hannibal Knudsgaard Pedersen.....	14.6.04	.....	1.4.56	1.4.46	1.7.41	1.11.31	
— Peder Lynderup Poulsen.....	26.5.04	.....	1.5.57	1.4.46	1.6.29		
— Otto Riis.....	9.8.11	.....	1.11.57	1.7.49	1.11.35 <sup>3</sup>		
— Svend Vium Petersen.....	2.4.15	.....	.....	1.6.47	1.10.39		
— <sup>2</sup> Kurt Plovgaard Madsen.....	26.6.21	.....	.....	1.7.49	1.10.45		
— Frits Malmberg.....	6.5.11	.....	.....	1.12.49	1.5.41	1.2.36	
— <sup>2</sup> Ove Manfred Skov.....	13.5.21	.....	.....	1.4.54	1.7.47	1.1.46	
— Arno Pedersen.....	15.8.15	.....	.....	1.4.56	1.6.44	1.7.40	
— Gunner Helge Nielsen.....	15.6.14	.....	.....	1.4.57	1.1.47	1.12.38	
— Niels Christian Nielsen.....	11.11.24	.....	.....	1.6.57	1.12.47		
— Ove Næsted Jensen.....	24.2.24	.....	.....	1.12.57	1.1.50		
postbud Egon Barrett Virkelyst.....	17.7.26	.....	.....	.....	1.2.50		40/53
— Axel Kristensen.....	12.10.25	.....	.....	.....	1.5.50		
— Henning Kjeldsen.....	21.12.31	.....	.....	.....	1.6.54		
— Carl Magnus Christensen Lynderup.....	22.3.30	.....	.....	.....	1.12.53		
— Bent Børsting.....	18.4.26	.....	.....	.....	1.7.55	1.4.53	
— Frank Bertelsen.....	17.12.33	.....	.....	.....	1.4.56	.....	44/59
— Henning Andersen.....	31.3.35	.....	.....	.....	1.7.57		
— Poul Andersen.....	6.12.35	.....	.....	.....	1.7.58		
—*Jørgen Agerholm Møller.....	21.5.38	.....	.....	.....	1.8.60		
<b>Skørping:</b>							
overpostbud Anders Karl Jensen.....	15.2.95			1.9.48	1.3.44	1.8.25	
postbud Vagner Høgh.....	26.10.15			.....	1.9.48	1.8.41	
<b>Struer:</b>							
kontorpakmester Frands Klostergaard Sørensen.....	20.1.11	1.4.58	1.4.49	1.8.41	1.8.36		
overpostbud <sup>2</sup> Anders Peter Jensen.....	16.12.19	.....	1.4.54	1.2.46	1.5.44	1.2.44	
— <sup>2</sup> Børge Iversen Kjær.....	11.6.22	.....	.....	1.4.50	1.4.46		
— Knud Overgaard Andersson.....	17.7.20	.....	.....	1.3.52	1.8.44		

<sup>1</sup>) overpakmester 1.12.37. <sup>2</sup>) kontortj. <sup>3</sup>) u.f.nr. 1.9.—31.10.45.



Kontor og personale	Født	Post- vagt- mester	Post- bud- formand	Over- pak- mester	Over- post- bud I	Overpost- bud II (postpak- mester)	Postbud	Land- postbud	Fag- prøve
<b>(Struer)</b>									
overpostbud Niels Makholm									
Nielsen.....	17.6.24					1.4.56	1.10.47		
— Christian Thystrup Jensen....	23.4.25					1.4.57	1.2.49		
postbud Poul Christian Andersen.	28.1.28					.....	1.8.49		
— Aage Rasmussen.....	10.7.27					.....	1.7.50	1.1.50	
— Hans Laurits Smed Zobbe....	20.4.33					.....	1.6.55		
— Johan Rønberg.....	25.2.30					.....	1.8.56		
— Peder Flyvholm Hansen.....	16.7.34					.....	1.4.58		
— Andreas Lind.....	11.2.34					.....	1.9.58		
— — — .....									
<b>Sæby:</b>									
overpostbud Albert Johannes									
Christensen.....	21.4.00					1.3.46	1.9.33		
postbud Kaj Peter Steffensen.....	22.1.27					.....	1.9.51		
— Poul Erik Kristensen.....	24.7.38					.....	1.11.60		
— Niels Stidsholt Jensen.....	23.9.35					.....	1.7.60		
<b>Thisted:</b>									
overpakmester Thomas Christensen	14.10.15			1.2.47	.....	.....	1.7.45	1.6.42	40/46
overpostbud Niels Christian Jensen	3.7.97			.....	1.4.45	.....	1.9.20 <sup>2</sup>	1.10.19	
— Marius Emil Bøjesen.....	4.6.97			.....	1.4.46	1.4.41	1.11.25		
— Valdemar Christian Fuglsang.	3.7.03			.....	1.4.58	1.4.46	1.5.36		
— Alfred Sidenius Madsen.....	23.6.98			.....	.....	1.4.46	1.12.43	1.6.24	
— <sup>1</sup> Knud Erik Kloster.....	2.3.24			.....	.....	1.2.51	1.3.48		
— Tage Kristian Grønkjær									
Thomsen.....	2.11.19					1.4.58	1.3.45		
postbud Jens Kjær Bertelsen....	15.5.21					.....	1.6.45		
— Richard Kjær Pedersen.....	18.10.24					.....	1.6.47		
— Anders Christian Larsen Kjær	26.5.24					.....	1.3.48	1.12.47	
— Anders Pedersen.....	16.7.15					.....	1.3.51	1.12.39	
— Ernst Poulsen.....	6.9.25					.....	1.1.49		
— Kristian Jensen Kristensen....	18.4.34					.....	1.1.59		
— Gert Andersen.....	15.9.37					.....	1.9.60	1.1.60	
— — — .....									
<b>Vestervig:</b>									
overpostbud Hans Heinrich									
Brodersen.....	30.9.97					1.4.57	1.8.50	1.4.36	
<b>Viborg:</b>									
postvagtmand Niels Pedersen									
Vorre.....	18.3.95	1.4.46	1.8.36	1.7.23			1.5.19	.....	45/23
postbudformand Christian Nielsen									
Breddam.....	14.4.01		1.4.51	1.9.36			1.10.32	1.11.24	44/29
— Knud Nielsen.....	9.12.17		1.4.57	1.7.46			.....	1.1.42	44/45
overpakmester Carl Lindhardt									
Frølund.....	24.6.19			1.4.49	.....	1.4.46	1.7.43	.....	41/47
— Frede Jørgensen.....	6.2.21			1.9.49	.....	1.11.47	1.3.45	.....	49/48
— Aksel Barrett Virkelyst.....	26.4.16			1.5.51	.....	.....	1.6.44	1.9.41	38/45
— Jens Foldbjerg Vorre.....	11.9.19			1.4.53	.....	.....	1.1.46	1.6.44	42/48
kontorpakmester Henry Kjerstejn									
Vognsen.....	11.10.13		.....	1.7.59 <sup>3</sup>	1.7.54	1.5.49	1.1.46	1.11.37	

<sup>1</sup>) kontortj. <sup>2</sup>) ude af postv. 1.5.—31.10.21°, landpostbud 1.11.21—31.7.24. <sup>3</sup>) kontorpakmester.

Kontor og personale	Født	Overpostbud I	Overpostbud II (postpakmester)	Postbud	Landpostbud	Fagprøve
<i>(Viborg)</i>						
overpostbud Marinus Olsen . . . . .	16.4.99	1.4.50	1.6.35	1.11.28		
— Aage Pedersen Hvass . . . . .	16.6.04	1.10.50	1.4.46	1.5.31		
— Christian Marinus Nielsen . . . . .	1.9.01	1.4.51	1.4.46	1.10.32		
— Fritz Frants Kristensen . . . . .	7.4.15	1.10.55	1.12.45	1.10.42	1.9.39	
— Jens Peter Jensen . . . . .	21.12.04	1.4.56	1.1.48	1.6.39	1.2.33	
— Otto Hansen . . . . .	1.12.12	.....	1.1.49	1.4.43	1.3.38	
— Christian Heinrich Nielsen . . . . .	17.1.08	.....	1.12.49	1.5.46	1.6.38	
— Harald Peder Madsen . . . . .	10.1.22	.....	1.11.50	1.10.46	1.6.46	
— Svend Aage Kristensen . . . . .	20.10.25	.....	1.8.51	1.11.46		
— Rudolf Frølund . . . . .	8.8.28	.....	1.7.54	1.9.49		
— Børge Sørensen . . . . .	22.6.23	.....	1.10.55	1.3.48	1.12.47	
— Kai Aage Pedersen . . . . .	7.12.08	.....	1.4.56	1.1.50	1.9.33	
— <sup>1</sup> Kjeld Pedersen . . . . .	5.11.24	.....	1.8.57	1.9.49		
postbud Ejner Jacobsen . . . . .	27.2.18	.....	.....	1.11.47	1.3.42	
— Ejvind Liebach . . . . .	16.4.24	.....	.....	1.8.49		
— Villy Bech . . . . .	8.6.22	.....	.....	1.12.51	1.6.47	
— Knud Nielsen . . . . .	31.10.28	.....	.....	1.11.49		
— Egon Carlsen . . . . .	21.1.29	.....	.....	1.2.50		
— Hans Karlo Thomsen . . . . .	27.7.26	.....	.....	1.2.50		
— Knud Volke . . . . .	8.4.26	.....	.....	1.6.51	1.4.50	
— Erik Øgaard Madsen . . . . .	22.8.26	.....	.....	1.6.51		
— Børge Milton Nielsen . . . . .	7.3.27	.....	.....	1.6.51 <sup>2</sup>		
— Carl Emil Laursen . . . . .	10.10.31	.....	.....	1.10.53		
— Holger Martin Foldbjerg . . . . .	2.10.29	.....	.....	1.12.52		47/55
— Holger Pedersen . . . . .	20.11.32	.....	.....	1.12.53		
— Knud Schou Christensen . . . . .	24.3.28	.....	.....	1.8.54		
— Knud Kristian Haubro Jensen . . . . .	14.1.30	.....	.....	1.12.56	1.6.54	47/56
— Anders Verner Jensen Møller . . . . .	7.7.36	.....	.....	1.11.58		
— Henning Riisgaard . . . . .	18.11.32	.....	.....	1.7.60	1.7.56	
— Bent Riisgaard . . . . .	30.10.37	.....	.....	1.2.60		
— Hans Charles Jensen Dalsgaard . . . . .	6.5.35	.....	.....	1.12.58		
— Karl Pedersen . . . . .	23.5.38	.....	.....	1.9.60		
— Ejvind Nielsen . . . . .	25.11.34	.....	.....	1.2.60		
— — . . . . .						
<b>Vinderup:</b>						
overpostbud Knud Haaning . . . . .	8.12.21		1.4.52	1.3.46	1.1.46	
postbud Søren Jensen . . . . .	26.6.26		.....	1.11.55	1.8.50	
<b>Vrå:</b>						
overpostbud Kai Christiansen . . . . .	29.5.19		1.5.57	1.11.50	1.8.44	
postbud Jens Christian Nielsen . . . . .	10.11.22		.....	1.5.57	1.5.47	
<b>Åbybro:</b>						
overpostbud Jens Knudsen Løth . . . . .	8.2.97		1.4.57	1.4.30	1.12.23	

<sup>1</sup>) kontortj. <sup>2</sup>) u.f.nr. 1.10.57—28.2.58.

Kontor og personale	Født	I nu-værende stilling	Pakmesterformand	Overpakmester	Overpostbud I	Overpostbud II (postpakmester)	Postbud	Landpostbud	Fagprøve
<b>Ålborg:</b>									
postvagtmester Jens Christian									
— Larsen, R.*	26.7.95	1.4.46 <sup>1</sup>	1.4.44	1.10.24			1.1.19		35/21
— Hans Mikael Lybæk									
Christensen	10.3.06	1.9.59 <sup>2</sup>	1.10.46	1.5.37			1.6.32	1.3.30	47/35
postbudformand Knud Erik									
— Andersen	14.7.13	1.9.51	1.12.47	1.1.44			1.6.38		49/41
— Alfred Stenz Hagerup									
Mortensen	5.12.13	1.4.58	1.12.47	1.7.43			1.1.38	.....	44/38
— Immanuel Larsen	14.10.04	1.10.59	1.9.47	1.11.37			1.11.34	1.7.34	42/36
pakmesterformand Vagn Theodor									
— Krogh Hansen	7.10.15		1.4.51	1.6.44			1.11.39		40/43
— Erik Olav Valther Christensen	31.12.16		1.6.52	1.7.46			1.4.41		48/44
— Sigurd Peter Larsen	29.11.22		1.4.58	1.2.48			1.4.46		40/47
overpakmester Karl Gravesen									
— Kilsgaard	6.11.00			1.12.34		.....	1.11.28	1.4.20 <sup>3</sup>	39/32
— Leif Eigild Christensen	3.4.13			1.1.44		.....	1.5.37	.....	43/38
— Arne Pauli Kaj Andersen	13.2.23			1.2.48		.....	1.4.46	.....	47/47
— Henning Kilde Christensen	17.4.23			1.5.50		.....	1.4.46	.....	41/47
— Gunnar Ejstrup	25.3.24			1.5.50		.....	1.4.46	.....	43/49
— Thomas Pedersen Mølgaard	29.1.23			1.5.50		.....	.....	1.4.46	44/49
— Niels Daniel Hansen	24.1.22			1.6.50		.....	1.8.46	.....	38/48
— Erik Jensen	17.9.24			1.9.50		.....	1.4.48	.....	46/49
— Jens Jørni Andresen	10.2.19			1.1.51		.....	1.4.48	.....	42/49
— Arno Christian Larsen	11.1.23			1.5.51		.....	1.1.48	.....	43/50
— Johannes Evald Christensen	13.7.22			1.6.51		.....	.....	1.10.47	48/50
— Ingemann Steen Hansen	1.7.26			1.7.51		.....	1.7.47	.....	46/51
— Preben Ejnar Rasmussen	31.1.28			1.10.52		.....	1.2.49	.....	53/52
— Holger Giversen	8.12.26			1.10.52		.....	1.12.50	.....	40/52
— Keld Rasmus Andersen	16.10.25			1.10.52		.....	1.1.51	.....	41/52
— Jørgen Christian Nielsen	30.7.25			1.7.54		1.4.52	1.10.46	.....	42/52
— Louis Ingemann Poulsen	22.11.29			1.9.57		.....	1.8.54	.....	39/56
— Hans Halvor Christiansen	16.5.29			1.6.58		.....	1.6.50	.....	45/53
— Kaj Velling	2.3.29			1.9.58		.....	1.2.51	.....	44/54
—* Knud Erik Svendsen	15.10.28			1.6.59		.....	1.4.53	.....	48/56
—* Holger Karl Kristian Sørensen	4.3.31			1.11.59		.....	1.5.53	.....	46/57
kontorpakmester Carl Rasmus									
— Lindgreen	24.10.94			1.4.58 <sup>4</sup>	1.9.40	1.2.31	1.5.19		
— Robert Møller	16.11.96			1.4.58 <sup>4</sup>	1.4.44	1.3.33	1.8.19 <sup>5</sup>		
— Edmund Albert Larsen	31.7.98			1.4.58 <sup>4</sup>	1.4.47	1.9.40	1.10.19 <sup>6</sup>		
— Peder Nielsen	1.7.95			1.4.58 <sup>4</sup>	1.4.47	1.8.44	1.12.29	1.10.25	
— William Heinii Bertram									
— Massmann Petersen	11.5.98			1.4.58 <sup>4</sup>	1.1.48	1.7.41	1.8.25		
overmontør Kristian Kaj Evald									
— Sørensen	16.6.99		1.4.54 <sup>7</sup>	1.5.28 <sup>8</sup>	1.7.24 <sup>9</sup>				
overpostbud Ejler Christian									
— Frederik Hedegaard	6.12.95				1.8.37	.....	1.5.19		
— Poul Asgjer Poulsen Londorf	11.12.00				1.4.45	1.11.37	1.11.28	1.4.20 <sup>10</sup>	
— Christian Pedersen	11.6.93				1.4.45	.....	1.5.20	1.3.20	
— Frederik Adolf Andreas									
— Petersen	5.5.96				1.4.46	1.10.43 <sup>11</sup>	1.7.25	1.8.20	
— Peder Kristen Tøfting	7.11.99				1.10.46	1.4.46	1.5.28	1.6.20 <sup>10</sup>	

<sup>1</sup>) postbudformand 1.4.45. <sup>2</sup>) postbudformand 1.3.51. <sup>3</sup>) telegrafbud, u.f.nr. 1.6.21—31.5.22. <sup>4</sup>) kontorpakmester. <sup>5</sup>) ude af postv. 1.5.21—31.7.22°. <sup>6</sup>) ude af postv. 1.5.21—30.11.22°. <sup>7</sup>) overmontør. <sup>8</sup>) montør I. <sup>9</sup>) chauffør. <sup>10</sup>) telegrafbud. <sup>11</sup>) chauffør 1.6.37.

Kontor og personale	Født	Overpostbud I	Overpostbud II (postpakmester)	Postbud	Telegrafbud	Landpostbud
(Ålborg)						
overpostbud Karl Emilius Nielsen . . . . .	6.5.97	1.4.47	1.4.46	1.5.28		1.6.20 <sup>3</sup>
— <sup>1</sup> Frederik Christian Skov . . . . .	26.6.02	1.4.48	1.7.41	1.1.30		
— Frederik Christian Nielsen . . . . .	9.7.01	1.4.49	1.4.46	1.5.28	1.4.20	
— Theodor Michael Hansen . . . . .	3.8.98	1.4.50	1.4.46	1.5.26	.....	1.7.19
— Ludvig Johannes Frederik Møller . . . . .	19.11.98	1.6.50	1.4.46	1.6.32	.....	1.6.26
— Arnold Kristen Sørensen . . . . .	10.8.00	1.6.50	1.4.46	1.7.34	.....	1.3.30
— Carlo Gunner Sørensen . . . . .	9.11.12	1.5.51	1.11.48 <sup>3</sup>	1.9.37		
— Knud Anker Steffenaer . . . . .	10.11.02	1.5.51	1.9.44	1.3.35		
— Leo Vilhelm Jørgen Dal Christensen . . . . .	11.3.13	1.5.51	1.7.45	1.12.37		
— Hans Jørgen Martin Sofus Jensen . . . . .	25.7.02	1.5.51	1.4.46	1.12.34		
— Hans Kaj Møller . . . . .	5.12.04	1.8.51	1.4.46	1.8.37		1.3.37
— Vilhelm Bollerup Madsen . . . . .	19.4.12	1.6.52	1.4.46	1.5.38		
— <sup>1</sup> Børge Asger Helge Pedersen . . . . .	30.1.16	1.4.53	1.4.46	1.2.40		
— Willy Jacob Marius Svendsen . . . . .	26.6.15	1.6.53	1.4.46 <sup>4</sup>	1.11.39		
— Karl Anker Kragh . . . . .	4.11.15	1.7.53	1.6.50	1.6.40 <sup>6</sup>		
— Johannes Christian Poulsen Londorf . . . . .	24.3.19	1.3.54	1.5.47	1.8.43		
— Roland Christensen . . . . .	27.7.16	1.4.54	1.11.46	1.8.40		
— <sup>1</sup> Henry Kristian Nielsen . . . . .	26.6.20	1.4.54	1.5.47	1.7.44		
— Hans Tage Heftholm . . . . .	28.2.18	1.2.55	1.6.50	1.3.42		
— <sup>1</sup> Knud Georg Olsen . . . . .	23.2.21	1.4.55	1.4.48	1.11.45		
— Aage Max-Jakobsen . . . . .	19.4.15	1.9.55	1.5.51	1.12.39 <sup>8</sup>		
— <sup>1</sup> Torkild Sloth Olsen . . . . .	26.10.23	1.5.56	1.3.50	1.4.46		
— Frank Jensen . . . . .	6.4.17	1.4.57	1.5.51	1.3.44		1.5.41
— Niels Georg Madsen . . . . .	29.12.22	1.5.57	1.4.48	1.4.46		
— Hans Jørgen Jervild . . . . .	12.11.23	1.6.57	1.5.51 <sup>7</sup>	1.4.46		
— Hans Jørgen Jensen . . . . .	25.5.24	1.12.57	1.8.51	1.4.46		
— Poul Erik Nielsen . . . . .	26.6.27	.....	1.3.55 <sup>8</sup>	1.7.48		
— <sup>1</sup> Karlo Verner Madsen . . . . .	18.3.26	.....	1.4.53	1.4.47		
— <sup>1</sup> Idæus Nørgaard . . . . .	15.3.23	.....	1.4.53	1.1.48		
— Knud Børge Larsen . . . . .	11.9.25	.....	1.7.53	1.10.46		
— Jens Christian Frederiksen . . . . .	12.12.14	.....	1.4.54 <sup>9</sup>	1.9.46		
— <sup>1</sup> Olav Bukholdt Andersen . . . . .	27.12.26	.....	1.4.54	1.1.48		
— <sup>1</sup> Anders Poul Kristensen . . . . .	16.5.27	.....	1.4.54	1.6.48		
— Aksel Larsen . . . . .	9.12.17	.....	1.6.54	1.12.46		
— <sup>1</sup> Verner Larsen Guldbæk . . . . .	12.9.27	.....	1.8.54	1.10.48		
— Aage Vilhelm Mortensen . . . . .	28.1.24	.....	1.2.55	1.3.47		
— Villy Andersen . . . . .	10.11.26	.....	1.11.55	1.1.48		
— Carl Werner Hansen . . . . .	15.6.26	.....	1.5.56	1.7.47		
— <sup>1</sup> Jens Vilhelm Thomsen . . . . .	10.10.27	.....	1.5.56	1.11.48		
— <sup>1</sup> Peter Bach Jensen . . . . .	1.10.23	.....	1.4.57	1.9.55		1.6.48
— <sup>1</sup> Gunnar Larsen . . . . .	2.4.28	.....	1.4.57	1.4.54		1.2.51
— Ernst Sigfrid Clemensen . . . . .	26.12.24	.....	1.5.57	1.9.47		
— Ejner Marinus Lassen . . . . .	8.11.26	.....	1.6.57	1.1.48		
— <sup>1</sup> Frank Børge Nielsen . . . . .	2.3.30	.....	1.9.57	1.4.51		
— Werner Jensen . . . . .	16.1.26	.....	1.4.53 <sup>10</sup>	1.2.47		
— Knud Ingemar Jensen . . . . .	2.3.23	.....	1.1.58	1.5.48		
— overchauffør Knud Pedersen . . . . .	20.2.21	1.4.56 <sup>11</sup>	1.12.48 <sup>12</sup>	1.12.45		
— chauffør Frank Buus Nielsen . . . . .	21.11.28	.....	1.4.53 <sup>12</sup>	1.1.50		
— Verner Vally Nielsen . . . . .	17.2.25	.....	1.4.55 <sup>13</sup>	1.3.50		
— montør Egon Pedersen . . . . .	22.7.01	1.4.51 <sup>13</sup>	1.6.37	1.4.28	1.4.20	
— postbud Erik Fjeldgaard . . . . .	21.3.24	.....	.....	1.5.48		

<sup>1</sup>) kontortj. <sup>2</sup>) telegrafbud. <sup>3</sup>) chauffør 1.3.44—31.10.48. <sup>4</sup>) overtelegrafbud II 1.8.46—31.5.52. <sup>5</sup>) overpostbud II 1.9.46—28.2.50. <sup>6</sup>) overpostbud II 1.4.46—30.11.50. <sup>7</sup>) chauffør 1.8.50—30.4.51. <sup>8</sup>) chauffør 1.6.51—28.2.55. <sup>9</sup>) overpostbud II 1.5.49—28.2.54, postbud 1.3.54. <sup>10</sup>) postbud 1.9.—30.9.57. <sup>11</sup>) overchauffør. <sup>12</sup>) chauffør. <sup>13</sup>) montør I, overpostbud 1.3.44.

Kontor og personale	Født	Postbud	Land- postbud	Fag- prøve
<i>(Ålborg)</i>				
postbud Niels Frederik Andreasen	11.3.02	1.6.50	1.9.25	
— Ejner Svend Jensen	3.1.23	1.6.48		
— Frank Christian Skov	22.1.28	1.2.49		
— Andreas Nielsen	13.2.28	1.3.49		
— Thorvald Simon Johannes Larsen	23.1.25	1.3.49		
— Poul Jakobsen	6.10.24	1.6.49		
— Orla Preben Firing Andersen	25.10.24	1.6.49		
— Ove Lentz Munk	26.11.26	1.7.49		
— Orla Bach	18.7.28	1.8.49		
— Karl Johan Wiberg	22.1.26	1.8.49		
— Christian Ludvig Brix	29.10.24	1.9.49		
— Henning Robert Carlsen	16.8.26	1.11.49		
— Karlo Rønfeldt Nielsen	8.7.25	1.4.50		
— Karl Hansen	22.5.25	1.4.50		
— Henry Larsen	23.4.29	1.5.50		
— Torkil Pedersen Holt	16.9.29	1.10.50		
— Carl Geo Ellgaard Hansen	16.6.27	1.1.51		
— Georg Flemming Johansen	14.12.28	1.2.51		
— Kaj Aage Andersen	5.8.29	1.6.51		
— Reinhardt Lyng Pedersen	5.6.30	1.7.51		
— Poul Anker Jørgensen	13.7.30	1.8.51		
— Niels Søren Anton Andersen	4.5.31	1.6.52		
— Einar Hjelm Hansen	17.6.28	1.5.53		
— Hans Justesen	12.4.29	1.11.53		
— Svend Haals	13.6.30	1.5.54	1.1.54	
— Ivan Birger Christensen	13.6.33	1.10.55		
— Niels Juul Andersen	25.12.33	1.11.56		
— Povl Henning Christiansen	7.1.34	1.5.56		
— Holger Lund Sørensen	28.8.30	1.5.55		
— Knud Larsen	26.5.34	1.10.56		
— Jon Thorlaksen	4.6.33	1.9.55		
— Børge Nedergaard	1.1.35	1.4.57		
— Vagn Lykke	21.3.31	1.5.56		
— Arne Larsen	29.5.31	1.5.56		
— Jens Peter Remmer Nielsen	1.1.32	1.5.56		
— Knud Arne Jensen	5.5.35	1.9.57		
— Knud Aage Jensen	13.5.35	1.9.57		
— Franz Hugo Andreas Schultz	23.1.32	1.6.56		
— Peer Ejvind Christiansen	23.7.35	1.11.57		
— Knud Christian Gudmundsen	21.7.35	1.1.58		
— Louis Wilmar Wilquin	22.11.35	1.3.58		
— John Rosenmeyer	5.12.35	1.6.58		
— Kaj Jochumsen	18.1.36	1.4.58		
— Palle Nielsen	8.3.36	1.7.58		
— Ib Larsen	29.3.34	1.6.57		
— Aage Nielsen	18.10.36	1.3.59		
— Poul Pedersen	11.1.33	1.11.57		
— Gunner Andersen	25.1.33	1.11.57		
— Jens Peter Lindgreen	12.2.34	1.11.57		
— Bent Erling Poulsen	29.4.33	1.5.58		
— Egon Møller	24.6.36	1.7.58		
— Kristen Jensen Andersen	28.8.32	1.10.59	1.11.57	40/59
— Gert Eilif Kristensen	31.5.38	1.7.59		
— Egon Hansen	24.6.38	1.9.60		
— Jørgen Glenn Lauritsen	30.7.38	1.3.60		
— Arne Bengtson	5.10.38	1.9.60		

3 ledige postbudpladser.



Kontor og personale	Født	Over- post- bud I	Over- post- bud II (postpak- mester)	Postbud	Land- postbud	Fag- prøve
<b>Ålestrup:</b>						
overpostbud Otto Kristiansen .....	28.4.99		1.4.48	1.12.45	1.8.38	
postbud Johannes Larsen .....	23.5.23		.....	1.6.47		
<b>Års:</b>						
overpostbud Martin Kristian Nielsen .....	15.4.00		1.5.50	1.1.37	1.11.30	
postbud Henry Fagernæs Hansen .....	9.10.13		.....	1.3.48	1.8.42	
— Bent Agner Christensen .....	15.1.35		.....	1.5.60	1.9.56	
— — — .....						

### Færøerne.

Kontor og personale	Født	Over- post- bud I	Over- post- bud II	Postbud
<b>Thorshavn:</b>				
overpostbud Jens Peter Egholm Osvald Rubeksen .....	4.3.99	1.5.38	.....	1.6.19
— Jakob Christian Ferdinand Olsen .....	4.4.02	1.4.54	1.4.46 <sup>1)</sup>	1.5.20
— Joen Johannes Pauli Poulsen .....	27.1.08	.....	1.4.51	1.4.34
— Therje Andresen .....	27.1.14	.....	1.4.54	1.1.39
postbud Jacob Pauli Olsen .....	18.4.23	.....	.....	1.4.46
— Johan Ejler Rubeksen .....	8.12.25	.....	.....	1.5.49
— Asmundur Haraldsen .....	2.5.13	.....	.....	1.10.49
— Christopher Ziska .....	10.5.13	.....	.....	1.10.49
— Simun Samuelsen .....	18.6.34	.....	.....	1.7.55
— Arvid Hagbard Dalfoss .....	12.11.35	.....	.....	1.12.56
— Johan á Lava .....	18.7.37	.....	.....	1.7.60
— — — .....				

<sup>1)</sup> u. f. nr. 1.4.—30.6.47.

## Uden for nummer.

Tjenestemand	Sidste tjenestested	Født	Overpakmester	Overpostbud I	Overpostbud II	Postbud	Landpostbud	Uden for nr.
overpakmester Harry Bay Andersen	Odense	21.12.22	1.9.50	.....	.....	1.1.48 <sup>1</sup>	.....	1.10.60
kontorpakmester Frithjof Reinhardt Sørensen	Esbjerg	9.2.18	1.4.58 <sup>2</sup>	1.4.49	1.4.46	1.3.42	.....	1.8.60
overpostbud Carl Peter Overgaard	Kbhavn	30.12.26	.....	.....	1.3.57	1.5.51	.....	1.1.60
— Svend Aage Bertelsen	Kbhavn	3.9.20	.....	.....	1.10.55	1.10.50	.....	1.5.60
— <sup>3</sup> Søren Johannes Nielsen	Kbhavn	1.10.26	.....	.....	1.4.56	1.1.51	.....	1.10.60
— Carl John Nielsen	Kbhavn	22.9.24	.....	.....	1.6.57	1.8.48	.....	1.10.60
postbud Poul Ivan Andersen	Kbhavn	20.12.34	.....	.....	.....	1.11.57	.....	1.12.59
— Erling Børge Larsen	Kbhavn	7.12.12	.....	.....	.....	1.3.48	.....	1.1.60
— Hugo Jensen Høj	Herning	21.8.29	.....	.....	.....	1.1.54	.....	1.1.60
— Jens Ole Nielsen	Kbhavn	9.3.28	.....	.....	.....	1.11.52	.....	1.2.60
— Svend Erik Abildtrup Pedersen	Århus	19.4.36	.....	.....	.....	1.10.57	.....	1.4.60
— Hans Jørgen Hummelshøj	Hurup Thy	2.6.33	.....	.....	.....	1.2.59	1.3.56	1.4.60
— Jørn Andersen	Kbhavn	19.6.35	.....	.....	.....	1.5.58	.....	1.4.60
— Andreas Jensen Callesen	Kbhavn	12.4.34	.....	.....	.....	1.2.58	.....	1.4.60
— Folmer Gerner Jørgensen	Kbhavn	24.7.36	.....	.....	.....	1.2.59	.....	1.5.60
— Søren Vagn Jensen	Kbhavn	31.5.35	.....	.....	.....	1.2.59	.....	1.5.60
— Per Adrian Fordsmann	Kbhavn	14.12.36	.....	.....	.....	1.2.59	.....	1.5.60
— Erling Nielsen	Kbhavn	13.8.35	.....	.....	.....	1.2.59	.....	1.5.60
— Hans Rasmussen	Kbhavn	2.2.34	.....	.....	.....	1.11.56	.....	1.6.60
— Leif Sørensen	Kbhavn	14.3.36	.....	.....	.....	1.9.58	.....	1.6.60
— Carsten Thade Petersen	Kbhavn	7.3.35	.....	.....	.....	1.6.59	.....	1.8.60
— Poul Frants Nielsen	Kbhavn	6.6.28	.....	.....	.....	1.5.52	.....	1.9.60
— Per Holmer Harmon	Kbhavn	24.5.35	.....	.....	.....	1.9.57	.....	1.9.60
— Peter Kurt Hedegaard Andersen	Kbhavn	24.6.35	.....	.....	.....	1.11.58	.....	1.10.60
— Jørgen Hartvig Nielsen	Kbhavn	1.3.32	.....	.....	.....	1.3.53	.....	1.11.60
— Ejler Herluf Therkelsen	Herning	13.9.32	.....	.....	.....	1.11.55	.....	1.11.60
— Carl Aage Brun Hansen	Kbhavn	16.6.34	.....	.....	.....	1.11.56	.....	1.12.60

<sup>1</sup>) fagprøve 43/49. <sup>2</sup>) kontorpakmester. <sup>3</sup>) kontortj.

## Telegrafkontorer.

Kontor og personale	Født	Post- vagt- mester	Tele- grafbud- formand	Over- telegraf- bud I	Over- post- bud I	Over- telegraf- bud II	Postbud	Tele- grafbud
<b>Fredericia:</b>								
montør Christian Otto William Jensen . . .	10.12.10	.....		1.4.54 <sup>1</sup>		1.10.52 <sup>2</sup>	1.8.36	
overtelgrafbud Arnold Niels Brodersen Jørgensen.....	28.12.08			1.4.56		1.9.53 <sup>3</sup>	1.7.36	
<b>Hovedtelegrafkontoret i København:</b>								
postvagtimester Laurits Kristian Hansen...	7.3.98	1.4.46	1.5.38	1.6.33 <sup>4</sup>		1.10.19		1.6.17
— Rasmus Marius Rasmussen, R.*.....	28.6.96	1.4.48	1.10.38 <sup>5</sup>	1.8.20		1.10.19		1.11.16
telegrafbudformand Mogens Peter Olaf Jørgensen.....	24.6.15		1.8.57	1.6.52	.....	1.4.47 <sup>6</sup>	1.7.39	
— Valdemar Georg Olsen.....	12.1.02		1.10.59	1.4.47	.....	1.4.46	.....	1.4.20
overtelgrafbud Poul Christian Poulsen..	12.6.95		.....	1.4.46	1.1.39	.....	.....	1.4.19
— Niels Christian Carl Eilvang.....	31.7.98		.....	1.4.46	1.4.44	.....	1.2.30	1.6.19
— Frode Carl Poul Schrader.....	13.11.99		.....	1.4.46 <sup>7</sup>	.....	.....	.....	1.4.20
— Helge Lauritz Martin Riis.....	3.7.96		.....	1.4.49	.....	1.4.46	1.5.30	1.9.20
— Poul Petersen.....	17.9.16		.....	1.4.55	.....	1.5.49 <sup>6</sup>	1.10.40	
— Poul Ole Hansen.....	28.4.15		.....	1.4.56	.....	1.4.47	1.5.39	
— Julius Jørgensen.....	18.6.22		.....	.....	.....	1.9.57	1.10.52	
postbud Alfred Peter Christensen.....	27.5.94		.....	.....	.....	.....	1.6.19	
— Christian Louis Svendsen.....	27.9.96		.....	.....	.....	.....	1.5.30 <sup>8</sup>	1.6.19
telegrafbud Herluf Holger Fangel.....	4.12.99		.....	.....	.....	.....	.....	1.4.20
postbud Bernhard Niels Jacob Nielsen..	15.7.97		.....	.....	.....	.....	1.4.28	1.1.21
— Erik Svend Duus.....	25.7.25		.....	.....	.....	.....	1.9.50	
— Niels Christian John Henningsen.....	27.1.31		.....	.....	.....	.....	1.2.52	
—*Otto Julius Larsen.....	14.1.27		.....	.....	.....	.....	1.4.52	
<b>Odense:</b>								
overtelgrafbud Henry Albert Rasmussen .	13.4.98		.....	1.4.48		1.4.46 <sup>9</sup>	1.4.28	1.6.20
<b>Regnskabskontoret for telegraf og rigstelefon i København:</b>								
arkivformand (7.lkl.) Aage Frederik Larsen	21.10.95		1.4.49 <sup>10</sup>	1.4.46	1.5.38	.....	.....	1.4.19 <sup>11</sup>
overtelgrafbud Axel Emhøj.....	9.9.97		.....	1.4.46	1.1.40	.....	1.6.29	1.4.19
— Jørgen Hans Thomsen.....	2.10.24		.....	1.4.57	.....	1.4.50	1.4.46	
— Erik Boie Rasmussen.....	23.11.24		.....	1.4.57	.....	1.4.50	1.4.46	
— Svend Bjørn Jensen.....	28.6.25		.....	.....	.....	1.4.53	1.7.46	
— Michael Ousted Hansen.....	7.3.26		.....	.....	.....	1.4.54	1.5.47	
— Kaj Egon Andersen.....	29.9.26		.....	.....	.....	1.4.55	1.11.47	
— Ingemann Rosenkrands Christiansen..	9.1.28		.....	.....	.....	1.5.57	1.2.49	
postbud Kaj Aage Christensen.....	25.1.31		.....	.....	.....	.....	1.5.52	

1) montør I. 2) montør II, overpostbud II 1.4.46. 3) overpostbud II 1.4.46, overpostbud I 1.4.52—31.8.53. 4) kontorbud 1.3.30.  
5) overpaktmester 1.4.28. 6) overpostbud II 1.4.46. 7) postpaktmester 1.4.44. 8) overpostbud I 1.4.46—30.4.55. 9) overpostbud II.  
10) arkivformand. 11) overtelegrafbud II 1.10.20—30.4.30.

Kontor og personale	Født	Over- telegraf- bud I	Over- post- bud I	Over- telegraf- bud II	Postbud	Tele- grafbud
<b>Rigstelefonkontoret i København:</b>						
overtelegrafbud Hans Hansen .....	30.1.96	1.4.46	1.4.43	.....	.....	1.5.20
— Kristian Valdemar Pedersen .....	1.9.94	1.4.47	.....	1.4.46	1.1.39	1.4.19 <sup>1)</sup>
— Poul Rikard Mundberg .....	11.2.22	.....	.....	1.4.53	1.3.46	
<b>Ålborg:</b>						
overtelegrafbud Carl Robert Hansen .....	6.8.01	1.12.57	1.4.46		1.5.28 <sup>2)</sup>	1.4.20
<b>Århus:</b>						
overtelegrafbud Jens Højland Pedersen .....	30.4.97	1.6.57	1.1.41	1.5.30 <sup>3)</sup>	1.8.20	

<sup>1)</sup> overpostbud 1.3.—31.12.39. <sup>2)</sup> postpakkemester 1.4.44—30.6.44. <sup>3)</sup> postpakkemester.

## Ingeniørdistrikterne og andre tekniske virksomheder.

Navn	Tjenestested		Født	I nu- værende stilling	Meka- niker i 10. lkl. (mekani- ker I)	Over- montør	Montør I	Tele- grafar- bejder
	distr.	bopæl						
<b>Overmekanikere.</b>								
4. Sigurd Niels Søren Jensen.....	3	Århus.....	25.8.04	1.4.46	1.8.45	.....	1.8.39	
8. Johannes Peter Nielsen.....	2	Kolding.....	27.7.99	1.4.50	1.4.44	1.6.38	1.6.32	
10. Arne Nielsen.....	r.ing	Kbhavn.....	4.2.09	1.6.51	1.9.46	1.4.45	1.6.37	
11. Niels Peter Christensen.....	r.ing	Skamlebak...	9.8.00	1.4.52	1.4.43	1.5.35	1.7.27	
12. Peder Harry Jensen.....	1	Kbhavn.....	26.11.02	1.4.52	1.4.46	1.5.42	1.5.34 <sup>1</sup>	1.11.24
15. Magnus Sørensen.....	r.ing	Herstedvester .	19.8.96	1.4.53	1.5.42	1.4.34	1.10.21	
16. William Bendtsen.....	r.ing	Kalundborg...	27.7.00	1.4.53	1.5.42	1.6.36	1.5.26	
17. Niels Christian Kallerup Christensen.....	1	Kastrup.....	4.5.00	1.10.53	1.1.46	1.7.31	1.8.24	
20. Robert Carl Zornow.....	værk	Kbhavn.....	8.7.96	1.4.54	1.4.46	1.4.39	1.8.20	1.6.19 <sup>9</sup>
21. Knud Buske Oxø.....	1	Kbhavn.....	17.4.06	1.4.54	1.2.48	1.5.42	1.9.36	
22. Andreas Theobald Müller.....	3	Århus.....	1.7.97	1.4.55	1.4.49	1.4.43	1.5.34	
24. Hans Søren Varnholst.....	1	Kbhavn.....	29.5.98	1.12.55	1.4.52	1.4.46 <sup>3</sup>	1.7.39 <sup>4</sup>	1.6.21
25. Hans Eli Knudsen.....	2	Fredericia.....	6.2.11	1.3.56	1.4.55	1.4.50 <sup>3</sup>	1.10.46	
26. Orla Jørgen Korsaa.....	r.ing	Lyngby.....	19.7.11	1.4.56	1.4.50	1.4.46 <sup>3</sup>	1.4.42	
27. Henry Huper Jagd Lauritsen.....	værk	Kbhavn.....	31.7.18	1.4.56	1.5.51	1.4.49 <sup>3</sup>	1.4.45	
28. Werner Gotfred Nielsen.....	2	Odense.....	30.9.13	1.4.56	1.6.52	1.2.47 <sup>3</sup>	1.4.42	
29. Skjold Omann.....	1	Kbhavn.....	15.8.06	1.4.57	1.12.52	1.4.46 <sup>3</sup>	1.5.39 <sup>5</sup>	
32. Otto Svend Christensen.....	værk	Kbhavn.....	2.12.05	1.4.58	1.9.46	1.6.45	1.12.28 <sup>6</sup>	
33. Matthias Schmidt.....	2	Åbenrå.....	15.6.98	1.4.58	1.4.47	1.3.32	1.12.24	
34. Hans Skibelund.....	r.ing	Esbjerg.....	23.10.21	1.4.58	1.11.52	1.4.50 <sup>3</sup>	1.12.46	
35. Fridolph Vermuth Hansen.....	1	Kbhavn.....	18.10.06	1.4.58	1.4.53	1.4.47 <sup>3</sup>	1.8.43	
36. Niels Erik Gorm.....	1	Kbhavn.....	11.7.17	1.4.58	1.5.53	1.4.49 <sup>3</sup>	1.8.43	
37. Niels Marius Holger Petersen.....	3	Århus.....	16.8.10	1.4.58	1.12.54	1.4.49 <sup>3</sup>	1.4.42	
38. Poul Wacl.....	r.ing	Rønne.....	2.11.15	1.4.58	1.4.55	1.6.50 <sup>3</sup>	1.12.48	
39. Aage Stokbæk Hansen.....	2	SønderHøjrup.	15.4.28	1.4.58	1.10.56	1.10.55 <sup>3</sup>	1.6.55	
40. Joseph Petersen Lauritsen.....	2	Rangstrup.....	18.9.25	1.4.58	1.4.57	1.2.56 <sup>3</sup>	1.3.52	
41. John Valther Pedersen.....	3	Ålborg.....	1.12.15	1.5.58	1.4.54	1.4.49 <sup>3</sup>	1.5.44	
42. Karl Johan Poulsen.....	3	Århus.....	16.4.06	1.4.59	1.4.52	1.3.49 <sup>3</sup>	1.4.42	
43. Jørgen Weitemeyer.....	r.ing	Øverup.....	1.1.20	1.4.59	1.4.58	1.9.57 <sup>3</sup>		
44. Svend-Aage Thinggaard Laustsen.....	r.ing	Kbhavn.....	22.10.23	1.4.59	1.4.58	1.9.57 <sup>3</sup>		
45. Henning Juul Høegh.....	r.ing	Kbhavn.....	21.5.30	1.4.59	1.4.58	1.9.57 <sup>3</sup>		
46. Ernst Østergaard Hansen.....	1	Nykøbing Fl..	5.11.17	1.3.60	1.4.53	1.11.46 <sup>3</sup>	1.4.42	
47. Svend Aage Henriksen.....	2	Esbjerg.....	26.8.00	1.4.60	1.12.54	1.2.47 <sup>3</sup>	1.5.39 <sup>4</sup>	1.6.25
48. Reno Eugene Stapf.....	r.ing	Kastrup.....	1.10.20	1.4.60	1.4.58	1.4.55 <sup>3</sup>	1.1.53	
49. Kurt Duus.....	3	Skåde.....	9.6.23	1.4.60	1.10.58	1.10.57 <sup>3</sup>		
50. Kjeld Martin Corvinus.....	3	Mejrup.....	23.2.28	1.4.60	1.12.58	1.12.57 <sup>3</sup>		
51. Mogens Pinholt.....	3	Frejlev.....	14.7.31	1.4.60	1.3.59	1.3.58 <sup>3</sup>	1.8.57	
52. Axel Kristensen.....	r.ing	Kastrup.....	18.2.27	1.4.60	1.4.59	1.4.57 <sup>3</sup>	1.8.55	
53. Gunnar Kiarbye-Hansen.....	r.ing	Gladsakse.....	27.9.25	1.4.60	1.5.59	1.5.58 <sup>3</sup>		
54. Svend Haahr.....	3	Skåde.....	19.1.25	1.4.60	1.12.59	1.12.58 <sup>7</sup>		

### Kabelmester.

Anker Johannes Sylow Madsen.....kabel Korsør..... 14.2.02 1.4.55 1.9.51<sup>8</sup> 1.9.46 1.10.42<sup>9</sup> 1.5.26

### Antennemester.

Ingolf Søren Koch Palshøj.....r.ing Kbhavn..... 7.1.12 1.4.58 1.2.49<sup>8</sup> 1.9.46 1.4.42

<sup>1</sup>) montør II 1.5.28. <sup>2</sup>) postbud. <sup>3</sup>) mekaniker II. <sup>4</sup>) montør II 1.7.31. <sup>5</sup>) montør II 1.5.35. <sup>6</sup>) håndværker. <sup>7</sup>) mekaniker i 7. lkl.  
<sup>8</sup>) liniemester. <sup>9</sup>) montør II 1.2.39.



Navn	Tjenestested		Født	I nu- værende stilling	Meka- niker II	Over- monter	Montør I	Montør II	Tele- grafar- bejder
	distr.	bopæl							
<b>Mekanikere i 10. lønningssklasse.</b>									
3.	Louis Cornelius Jensen	2	Haderslev	23.1.95	1.5.36	.....	1.9.22	1.7.21	
5.	Graves Thomsen Kilsgaard	1	Kbhavn	10.9.93	1.4.39	.....	1.5.32	1.1.26	1.3.22
6.	Peter Frederiksen	r.ing	Herstedvester	26.1.95	1.4.43	.....	1.6.36	1.5.25	
7.	Aage Michael Søndersted	r.ing	Kalundborg	18.5.03	1.4.43	.....	1.10.39	1.1.29	1.5.26
10.	Carl Max Johansen	1	Kbhavn	20.1.94	1.4.46	.....	1.6.36	1.7.27	
13.	Michael Bonnichsen	3	Århus	16.1.97	1.4.46	.....	1.7.39	1.9.32	
14.	GeorgKrogsgaardRasmussen	r.ing	Kalundborg	6.2.03	1.9.46	.....	1.4.45	1.12.35	
16.	Max Einer Kristensen	2	Sønderborg	26.4.08	1.9.46	1.4.46	.....	1.9.37	
22.	Gunnar Jensen Hollerup	r.ing	Skive	11.4.08	1.4.51	1.4.46	.....	1.4.42	
27.	Verner Peder Hansen	r.ing	Herstedvester	5.5.13	1.4.52	1.4.46	.....	1.4.42	
36.	Halfdan Johannes Frandsen	2	Kolding	10.6.14	1.4.53	1.11.46	.....	1.4.42	
38.	Christian Thorvald Dithlev Andersen	r.ing	Skamlebæk	20.10.14	1.4.53	1.2.47	.....	1.4.44	
40.	Axel Verner Krogh Andersen	1	Kbhavn	16.7.12	1.4.53	1.4.49	.....	1.5.43	1.7.38
42.	Holger Emil Petersen	kabel	Korsør	9.4.99	1.4.54	.....	1.5.44	1.9.36	1.7.31
43.	Poul Elith Jacobsen	1	Kbhavn	14.4.11	1.4.54	1.9.46	.....	1.4.42	1.5.26
45.	Knud Vilhelm Winberg	værk	Kbhavn	12.6.12	1.4.54	1.4.49	.....	1.4.46	
46.	Christian Thomhav	1	Kastrup	6.1.23	1.4.54	1.4.50	.....	1.4.46	
47.	Christian Sørensen	1	Kbhavn	6.4.97	1.7.54	1.4.47	.....	1.3.32	1.10.20
48.	Andreas Lydekning	2	Haderslev	5.4.16	1.11.54	1.9.46	.....	1.4.42	
51.	Eivind Vilhelm Steentoft	2	Åbenrå	4.9.14	1.2.55	1.2.48	.....	1.4.45	
52.	Niels Schmidt Hansen	r.ing	Kalundborg	3.2.06	1.4.55	1.4.46	.....	1.4.42	
53.	Hans Bernth Thomsen	1	Kbhavn	10.11.14	1.4.55	1.4.48	.....	1.4.42	
54.	Ernst Valentin Madsen	1	Kbhavn	24.6.17	1.4.55	1.4.49	.....	1.4.42	
55.	Olaf Nicolai Schröder	3	Århus	16.5.10	1.4.55	1.4.49	.....	1.5.44	
56.	Gunner Thomas Jensen	2	Kolding	1.7.16	1.4.55	1.4.49	.....	1.6.44	
60.	Anders Jørgen Mathiasen	1	Stege	14.7.24	1.9.55	1.4.52	.....	1.8.47	
61.	Henning Leo Jensen	1	Kbhavn	28.12.19	1.12.55	1.4.50	.....	1.6.45	
62.	Viggo Emanuel Dahl	1	Kbhavn	5.7.20	1.12.55	1.7.50	.....	1.10.49	
63.	Svend Peter Hansen	3	Århus	4.2.16	1.4.56	1.4.49	.....	1.12.44	
64.	Povl Kristian Hansen	r.ing	Skamlebæk	23.12.16	1.4.56	1.4.49	.....	1.2.45	
65.	Reinholt Karl Sørensen	r.ing	Herstedvester	13.4.17	1.4.56	1.4.50	.....	1.5.46	
66.	Carl Erik Larsen	3	Ålborg	18.2.19	1.4.56	1.4.50	.....	1.5.46	
67.	Gunnar Krogh	r.ing	Kastrup	14.1.21	1.4.56	1.4.51	.....	1.8.48	
69.	Sven Carl Poulsen	værk	Kbhavn	28.11.25	1.12.56				
70.	Jul Vagner Svenningsen	3	Århus	8.9.11	1.4.57	1.4.49		1.10.46	
71.	Ejgil Johannes Jens Christian Jørgensen	1	Kbhavn	28.2.17	1.4.57	1.4.50		1.12.46	
72.	Jes Wolff	2	Tønder	5.7.17	1.4.57	1.4.52		1.11.46	
73.	Viggo Georg Borchmann	3	Århus	19.1.18	1.4.57	1.4.52		1.12.47	
74.	Poul Frederik Louis Bolvinkel	2	Odense	31.1.20	1.4.57	1.4.52		1.3.48	
75.	Karsten Vilhelm Bertelsen	r.ing	Lindholm	28.5.14	1.4.57	1.9.53		1.1.51	
77.	Svend Aage Henry Pedersen	3	Århus	27.9.19	1.9.57	1.4.50		1.1.45	
78.	Svend Mork	2	Gram	13.10.17	1.12.57	1.4.52		1.11.48	
79.	Axel Eeg	værk	Kbhavn	18.1.96	1.4.58	1.4.46		1.5.25 <sup>1</sup>	1.6.19 <sup>2</sup>
80.	Hans Erik Svendsen	r.ing	Kalundborg	10.11.12	1.4.58	1.1.48		1.8.43	
81.	Frode Nielsen	2	Åbenrå	7.4.16	1.4.58	1.4.49		1.4.45	
82.	Algot Lieberkind	1	Kbhavn	2.7.12	1.4.58	1.4.51		1.6.45	
83.	Villy Bruno Skjoldkjær	værk	Kbhavn	24.9.18	1.4.58	1.4.51		1.9.46	
84.	Povl Dan Frouland	1	Kbhavn	9.7.24	1.4.58	1.4.51		1.7.47	
85.	Tonnes Brinch	1	Kbhavn	18.3.21	1.4.58	1.7.51		1.11.47	

1) håndværker, kontorbud 1.5.24. 2) postbud, ude af postv. 1.6.21—30.4.22°.

Navn	Tjenestested		Født	I nu-værende stilling	Mekaniker i 7. lkl. (mekaniker II)	Montør I	Montør II	Telegrafarbejder
	distr.	bopæl						
<i>(mekanikere i 10. lkl.)</i>								
86. Kay Skaarup Johansen.....	2	Åbenrå.....	30.8.23	1.4.58	1.4.52	1.11.48		
87. Erik Valder Rørvig.....	2	Sønderborg...	23.2.15	1.4.58	1.6.52	1.4.46		
88. Tage Wulf Jensen.....	2	Odense.....	9.12.19	1.4.58	1.10.52	1.7.49		
89. Albert Heinrich Asmus.....	2	Haderslev.....	1.8.20	1.4.58	1.4.53	1.8.44		
90. Peder Nielsen.....	2	Fredericia.....	16.3.16	1.4.58	1.4.53	1.1.46		
91. Kurt Mortensen.....	kabel	Kbhavn.....	14.10.21	1.4.58	1.4.53	1.8.46		
92. Børge Aage Johannesen.....	2	Odense.....	24.1.23	1.4.58	1.4.53	1.6.48		
93. Curt Vilhelm Castberg.....	1	Kbhavn.....	5.5.21	1.4.58	1.4.53	1.8.48		
94. Svend Erik Laursen.....	3	Århus.....	19.11.15	1.4.58	1.4.53	1.10.48		
95. Ib Alban Petersen.....	1	Kbhavn.....	20.6.25	1.4.58	1.4.53	1.10.48		
97. Richardt Wael.....	r.ing	Kastrup.....	29.10.19	1.4.58	1.4.55	1.1.53		
99. Jørgen Bjerknas Larsen.....	3	Karup J.....	2.6.24	1.4.58	1.9.55	1.10.50		
103. Erik Ove Mørch.....	værk	Kbhavn.....	26.7.08	1.7.58	1.4.54	1.9.44		
104. Wagn Ejgill Schacke.....	2	Rangstrup.....	23.4.27	1.7.58	1.7.57	1.2.52		
105. Carl August Hansen.....	r.ing	Årsballe.....	9.1.31	1.7.58	1.7.57	1.7.56		
107. Kaj Johan Harder Mortensen.....	3	Skåde.....	6.1.28	1.10.58	1.10.57			
108. Kay Verner Christensen.....	2	Odense.....	9.5.23	1.12.58	1.4.54	1.7.49		
111. Erik Gotfred Emanuel Uth.....	3	Århus.....	6.1.23	1.4.59	1.4.54	1.11.48		
112. Børge Hansen.....	3	Århus.....	24.4.22	1.4.59	1.4.54	1.12.48		
113. Erik Carl Clausen.....	r.ing	Skamlebæk...	24.6.16	1.4.59	1.4.54	1.3.49		
114. Harry Thorvald Hansen.....	3	Århus.....	23.2.20	1.4.59	1.4.54	1.3.49		
115. Kaj Holm Jensen.....	3	Ålborg.....	22.11.23	1.4.59	1.4.54	1.3.49		
116. Erik Østberg Nielsen.....	1	Kbhavn.....	3.1.20	1.4.59	1.4.54	1.5.49		
117. Egon Johannes Thomsen.....	2	Fredericia.....	7.10.23	1.4.59	1.4.55	1.4.50		
118. Jørn Carlsen Maak.....	1	Rønne.....	30.11.25	1.4.59	1.4.56	1.11.52		
120. Erik Arthur Andersen.....	værk	Kbhavn.....	5.3.32	1.4.59	1.4.57	1.12.55		
121. Robert Utoft Sørensen.....	2	Sdr. Højrup...	14.6.30	1.4.59	1.4.58			
122. Kjeld Erik Nielsen.....	r.ing	Øverup.....	30.7.32	1.4.59	1.4.58	1.8.56		
123. Knud Jørgen Møller.....	3	Mejrup.....	23.5.24	1.4.59	1.4.58	1.3.57		
125. Harry Høyland Stage.....	3	Skåde.....	21.3.24	1.7.59	1.7.58			
126. Jacob Ludvig Bang Jensen.....	2	Sdr. Højrup...	5.11.31	1.11.59	1.11.58			
127. Hans Børge Christiansen.....	3	Skåde.....	2.2.34	1.11.59	1.11.58			
128. Carl Christian Andersen.....	r.ing	Kastrup.....	22.9.32	1.12.59	1.4.58	1.1.57		
129. Orla Buus Jensen.....	r.ing	Kastrup.....	20.4.31	1.12.59	1.4.58	1.6.57		
130. Johannes Flemming Jørgensen.....	r.ing	Kastrup.....	1.7.32	1.12.59	1.4.58	1.3.58		
132. Børge Møhring Jørgensen.....	r.ing	Kastrup.....	13.2.28	1.12.59	1.7.58			
133. Ove Pedersen.....	r.ing	Kastrup.....	19.2.32	1.12.59	1.8.58			
135. Erik Johannes Jensen.....	r.ing	Kastrup.....	25.6.31	1.12.59	1.12.58			
136. Boe Willy Hansen.....	1	Kbhavn.....	7.11.06	1.4.60	1.4.46	1.4.42		
137. Roger Børge Nielsen Skov.....	3	Århus.....	25.7.02	1.4.60	1.4.48	1.4.42		1.7.31
138. Ejnar Holger Roald Malgaard.....	1	Kbhavn.....	5.4.17	1.4.60	1.4.49	1.8.43		
139. Jørgen Karl Johansen.....	2	Haderslev.....	14.9.16	1.4.60	1.4.53	1.7.45		
140. Harry Andersen.....	1	Slagelse.....	21.5.21	1.4.60	1.4.53	1.3.48		
141. Leif Aksel Jørgensen.....	1	Kbhavn.....	13.10.21	1.4.60	1.4.53	1.3.48		
142. Georg Anton Nielsen.....	1	Kalundborg...	30.9.24	1.4.60	1.4.53	1.8.48		
143. Vilhelm Pallesgaard Kristensen.....	r.ing	Herstedvester..	16.10.16	1.4.60	1.4.54	1.4.49		
144. Tage Bruno Malte Jacobsen.....	1	Kbhavn.....	24.10.20	1.4.60	1.4.54	1.7.49		
145. Christian Nielsen.....	3	Århus.....	20.12.25	1.4.60	1.9.55	1.10.50		
146. Knud Erik Krag Jørgensen.....	1	Nykøbing Fl..	28.12.26	1.4.60	1.2.56	1.9.51		
147. Ole Mehbus Jensen.....	r.ing	Kastrup.....	25.12.22	1.4.60	1.4.56	1.1.48		
148. Vesti Madsen.....	2	Sønderborg...	8.1.26	1.4.60	1.4.57	1.3.52		
149. Ejner Christian Kjær.....	2	Gram.....	11.7.28	1.4.60	1.12.57	1.6.54		
150. Ole Bertel Hansen.....	værk	Kbhavn.....	30.1.23	1.4.60	1.4.58	1.8.54		

Navn	Tjenestested		Født	I nu- værende stilling	Meka- niker i 7. kl. (meka- niker II)	Montør I	Montør II	Tele- grafar- bejder
	distr.	bopæl						
<i>(mekanikere i 10. kl.)</i>								
151. Poul Kyster	værk	Kbhavn	13.6.20	1.4.60	1.4.58 <sup>1)</sup>	1.1.56		
152. Erik Lunderoff Larsen	3	Skåde	18.5.30	1.4.60	1.4.58	1.12.57		
153. Gunnar Sørensen	3	Frejlev	13.7.33	1.5.60	1.10.58			
154. Tage Jellesen Sleiborg	3	Frejlev	18.3.32	1.5.60	1.5.59			
155. Eivind Harald Hansen	r.ing	Kastrup	21.3.33	1.5.60	1.5.59			
156. Robert Villy Svendsen	r.ing	Øverup	21.2.36	1.6.60	1.12.58			
157. Erling Andersen	r.ing	Kastrup	8.6.34	1.6.60	1.6.59			
158. Robert Stenger	r.ing	Øverup	10.5.30	1.6.60	1.6.59			
159. Tommy Erik Bay	3	Mejrup	22.1.36	1.6.60	1.6.59			
160. Finn August Olsen	3	Skåde	23.6.34	1.10.60	1.6.59			
161. Eigil Brodersen	3	Skåde	5.4.36	1.10.60	1.7.59			
<b>Liniemestre.</b>								
3. Henry Christian Wulff Frydkjær	2	Åbenrå	27.3.95	1.4.46	1.6.45 <sup>2)</sup>	1.11.35	1.9.19 <sup>3)</sup>	1.6.19
5. Andreas Thomsen	2	Haderslev	15.1.95	1.2.48	1.11.40 <sup>2)</sup>	1.1.29	1.1.21	1.12.18
8. Karl Frederik Nielsen	1	Stege	21.2.95	1.9.49	1.6.45 <sup>2)</sup>	1.4.32		
10. Hans Christian Reimers	3	Århus	13.4.96	1.9.54	1.4.50 <sup>2)</sup>	1.4.47	1.6.38	1.11.22
11. Peter Hansen	2	Sønderborg	21.2.97	1.10.54	1.4.48 <sup>2)</sup>	1.9.36	1.5.24	24.7.20 <sup>4)</sup>
12. Carl Johan Larsen	r.ing	Kbhavn	17.2.98	1.4.55	1.4.48 <sup>2)</sup>	1.8.45	1.11.33	
13. Johannes Martin Clausen	2	Tønder	28.2.01	1.6.56	1.12.54 <sup>2)</sup>	1.11.47	1.9.39	1.6.25
<b>Hovmester.</b>								
Ejner Friis Kromann	kabel	Korsør	9.10.19	1.4.55		1.11.50		
<b>Mekanikere i 7. lønningsklasse.</b>								
9. Laurits Jensen	3	Ålborg	19.12.97	.....	1.7.47	1.7.37	1.7.31	1.7.21
10. Jens Christian Laursen	3	Århus	24.7.98	.....	1.7.47	1.2.42	1.5.28	1.11.24
17. Jens Fisker Rasmussen Fisker	3	Skive	21.2.97	.....	1.4.49	1.7.39	1.9.37	1.5.22
18. Gregor Emil Louis Christiansen	1	Kbhavn	21.1.96	.....	1.4.49	1.8.40	1.5.22	
22. Anders Ludvig Henry Rasmussen	1	Kbhavn	19.6.01	.....	1.4.49	1.9.43	1.5.25	
23. Helmuth Almind	1	Kbhavn	16.3.12	.....	1.4.49	1.5.44		
42. Severin Bagh	3	Ålborg	21.3.01	.....	1.4.51	1.4.43	1.6.30	1.4.20 <sup>6)</sup>
46. Hans Nissen Jessen	2	Åbenrå	27.12.97	.....	1.4.51	1.11.47	1.7.39	1.6.25
49. Kurt Erik Burmann Petersen	værk	Kbhavn	25.2.14	.....	1.4.52	1.4.46		
51. Hans Kristian Nielsen	1	Korsør	15.8.00	.....	1.4.52	1.2.47	1.11.33	1.1.26
52. Karl Kristian Christoffersen	1	Nykøbing Fl.	14.12.93	.....	1.4.52	1.2.47	1.9.37	1.9.22
71. Withold Trytek	3	Ålborg	19.9.15	.....	1.4.53	1.8.48		
76. Jørgen Simon Pedersen	1	Kbhavn	9.7.14	.....	1.4.53	1.11.48		
78. Sven Aage Brinch	1	Kbhavn	24.5.24	.....	1.9.53	1.11.48		
82. Robert Hansen	2	Haderslev	8.6.15	.....	1.4.54	1.3.48		
83. Jens Terman Frederiksen	2	Åbenrå	11.8.22	.....	1.4.54	1.11.48		
87. Harry Lars Peder Pedersen	værk	Kbhavn	26.7.13	.....	1.4.54	1.3.49		
94. Oskar Marinus Henriksen	2	Odense	12.10.20	.....	1.4.54	1.7.49		
97. Ernst Olaf Olsen	1	Kbhavn	7.12.24	.....	1.4.54	1.7.49		
98. Aage Jens Grønlund	1	Kbhavn	9.1.27	.....	1.4.54	1.8.49		
99. Georg Kyllsbæk Andersen	2	Haderslev	9.4.20	.....	1.2.55	1.10.49		
101. Helge Vile	1	Kbhavn	20.5.26	.....	1.4.55	1.11.49		
102. Erik Verner Hansen	r.ing	Skamlebæk	28.7.21	.....	1.4.55	1.11.49		
103. Irgens Frank Rasmussen	1	Kbhavn	5.11.22	.....	1.4.55	1.11.49		
104. Ervind Georg Lund	1	Kbhavn	4.11.19	.....	1.4.55	1.2.50		
105. Børge Carl Skjoldkjær	1	Kbhavn	20.1.20	.....	1.4.55	1.3.50		

<sup>1)</sup> håndværker. <sup>2)</sup> overmontør. <sup>3)</sup> telegrafarbejder 1.11.19—31.10.20. <sup>4)</sup> overtaget fra tysk tjeneste. <sup>5)</sup> telegrafbud, overtelegrafbud II 1.5.26, postbud 1.5.29.

Navn	Tjenestested		Født	Mekaniker i 7. lkl. (mekaniker II)	Montør I	Montør II	Telegrafarbejder
	distr.	bopæl					
<i>(mekanikere i 7. lkl.)</i>							
106. Kai Preben Emil Orfelt.....	1	Kbhavn.....	29.1.21	1.4.55	1.4.50		
107. Karl Erik Sjøstrøm.....	1	Kbhavn.....	27.2.24	1.4.55	1.4.50		
108. Per Vejen Andersen.....	1	Kastrup.....	20.1.26	1.4.55	1.4.50		
109. Lejf Andkjær.....	2	Odense.....	1.10.20	1.4.55	1.4.50		
110. Peter Andreas Clausen.....	2	Åbenrå.....	10.12.21	1.4.55	1.4.50		
112. Georg Reitov.....	r.ing	Herstedvester	16.9.24	1.4.55	1.5.50		
113. Theodor Georg Peter West.....	r.ing	Skamlebak..	17.5.19	1.4.55	1.5.50		
114. William Oscar Hansen.....	kabel	Korsør.....	16.12.21	1.4.55	1.6.50		
115. Jørgen Buch Christiansen.....	1	Kbhavn.....	22.12.26	1.4.55	1.6.50		
116. Aage Simon Havemann Christiansen.....	r.ing	Herstedvester	29.10.22	1.4.55	1.7.50		
120. Erik Nielsen.....	2	Tønder.....	14.7.23	1.7.55	1.9.50		
124. Børge Bechmann.....	1	Stegø.....	29.3.26	1.11.55	1.4.51		
125. John Ervin Andersen.....	1	Kbhavn.....	2.12.20	1.2.56	1.1.51		
128. Bjørn Helmut Kyhn.....	1	Kastrup.....	23.12.20	1.3.56	1.2.51		
129. Ole Saxosen.....	1	Kastrup.....	24.9.23	1.3.56	1.11.51		
131. Kaj Oskar Alfred Nielsen.....	r.ing	Skamlebak..	19.7.23	1.4.56	1.7.50		
132. Niels Peter Jespersen.....	3	Ålborg.....	30.11.15	1.4.56	1.1.51		
133. Jens Anker Tolbod.....	3	Ålborg.....	30.12.19	1.4.56	1.1.51		
134. René Tannenbergs.....	1	Kbhavn.....	11.6.24	1.4.56	1.1.51		
135. Hans Erik Kurt Jensen.....	1	Kbhavn.....	9.8.28	1.4.56	1.2.51		
136. Hans Peter Ernst Sørensen.....	2	Åbenrå.....	17.11.25	1.4.56	1.2.51		
137. Kurt Henry Ottesen.....	1	Kbhavn.....	30.1.26	1.4.56	1.2.51		
139. Poul Vilhelm Konstantin Fammé.....	2	Fredericia.....	24.10.23	1.4.56	1.4.51		
140. John Ekerøth-Petersen.....	r.ing	Herstedvester	23.10.19	1.4.56	1.5.51		
141. Kai Asly Nielsen.....	3	Århus.....	4.10.26	1.4.56	1.6.51		
143. Rasmus Vrang Lassen.....	2	Kolding.....	14.2.26	1.4.56	1.8.51		
144. Villy Strandby Sørensen.....	1	Kbhavn.....	2.10.25	1.4.56	1.9.51		
145. Villy Nielsen.....	1	Kbhavn.....	20.9.24	1.4.56	1.10.51		
146. Palle Ove Jensen.....	1	Kbhavn.....	21.10.24	1.4.56	1.11.51		
148. Ladislaus Mazur.....	2	Kolding.....	5.6.28	1.9.56	1.12.51		
149. Ejnar Albert Nørgaard.....	værk	Kbhavn.....	10.10.16	1.10.56	1.8.54		
150. Iver Hugo Grevsen.....	1	Kbhavn.....	3.3.09	1.4.57	1.11.46		1.6.38 <sup>1</sup>
151. Orla Willi Nielsen.....	1	Kbhavn.....	16.3.22	1.4.57	1.2.51		
152. Ernst Frederik Peter Larsen.....	1	Kbhavn.....	19.6.24	1.4.57	1.6.51		
153. Leif Anker Garset.....	1	Kbhavn.....	13.9.27	1.4.57	1.12.51		
154. Preben Carlo Christophersen.....	1	Kbhavn.....	5.8.28	1.4.57	1.12.51		
155. Per Anker Paldan.....	1	Kbhavn.....	30.8.28	1.4.57	1.12.51		
157. Sven Ib Nielsen.....	2	Åbenrå.....	12.7.25	1.4.57	1.2.52		
158. Jørgen Bacher.....	r.ing	Kalundborg..	14.2.21	1.4.57	1.2.52		
159. Hartvig Bach Madsen.....	r.ing	Kbhavn.....	9.11.24	1.4.57	1.2.52		
160. Josef Adam Gabrysiak.....	2	Sønderborg..	5.3.27	1.4.57	1.2.52		
161. Frode Christian Madsen.....	2	Esbjerg.....	26.2.26	1.4.57	1.3.52		
163. Poul Emil Kristiansen.....	2	Tønder.....	30.10.23	1.4.57	1.5.52		
164. Gunnar Mathias Jensen.....	3	Århus.....	12.6.26	1.4.57	1.7.52		
165. Erik Kantsø.....	kabel	Korsør.....	30.10.27	1.4.57	1.10.52		
166. Erik Heinrich Hertzum Nissen.....	1	Kbhavn.....	15.2.26	1.4.57	1.10.52		
167. Palle Woldemar Jørgensen.....	1	Kbhavn.....	8.6.27	1.4.57	1.10.52		
181. Vagn Egon Jørgensen.....	1	Kastrup.....	28.9.27	1.4.58	1.8.52		
183. Henrik Jørgensen.....	kabel	Kbhavn.....	29.9.00	1.4.58	1.10.39		1.1.37 <sup>2</sup>
184. Arno Ricard Madsen.....	2	Åbenrå.....	23.4.20	1.4.58	1.11.48		1.6.20 <sup>3</sup>
186. Erik Kaj Wendelbo Jakobsen.....	1	Kbhavn.....	6.3.27	1.4.58	1.2.52		
187. Holger Arne Bjørnø Jørgensen.....	1	Kbhavn.....	9.6.25	1.4.58	1.11.52		

<sup>1</sup>) postbud. <sup>2</sup>) postpakmester 1.4.36. <sup>3</sup>) telegrafbud.

	Navn	Tjenestested		Født	Mekaniker i 7. lkl.	Montør I
		distr.	bopæl			
<i>(mekanikere i 7. lkl.)</i>						
188.	Julius Riné Hansen	3	Århus	4.3.26	1.4.58	1.11.52
189.	Egon Frode Pedersen	1	Kbhavn	2.6.28	1.4.58	1.11.52
190.	Mogens Folmer Jensen	1	Nykøbing Fl.	9.10.24	1.4.58	1.12.52
191.	Karl Edmund Valentin	1	Kbhavn	29.11.23	1.4.58	1.1.53
192.	Werner Skovvang Nielsen	2	Odense	16.6.26	1.4.58	1.3.53
193.	Niels Thorkild Kjær Christensen	3	Ålborg	28.10.27	1.4.58	1.4.53
194.	Egon Otto Petersen	2	Kolding	30.10.24	1.4.58	1.5.53
195.	Jørgen Preben Sørensen	1	Kbhavn	5.6.28	1.4.58	1.5.53
196.	Frants Walther Friis	1	Kbhavn	6.2.28	1.4.58	1.5.53
197.	Erik Westersø Julsgaard	3	Århus	28.4.28	1.4.58	1.6.53
198.	Verner Lausten	3	Århus	21.6.29	1.4.58	1.8.53
199.	Mogens Petersen	1	Kastrup	30.4.32	1.4.58	1.11.54
200.	Thomas Thomsen Tækker	2	Kolding	20.3.28	1.4.58	1.11.53
201.	Karl William Aarestrup	1	Kbhavn	27.6.24	1.4.58	1.11.53
202.	Edvin Vilhelm Nielsen	1	Kbhavn	26.2.31	1.4.58	1.4.55
203.	Benny Rahm	1	Kbhavn	2.10.29	1.4.58	1.3.54
204.	Arne Mogens Pedersen	1	Kbhavn	1.7.24	1.4.58	1.3.54
205.	John Christian Karle	1	Kbhavn	15.3.28	1.4.58	1.5.54
206.	Ib Søndersted	1	Kbhavn	21.4.32	1.4.58	1.3.55
207.	Børge Voetmann Enevoldsen	3	Århus	6.1.25	1.4.58	1.6.54
208.	Arthur Iversen	2	Åbenrå	22.9.27	1.4.58	1.6.54
209.	Niels Henning Jensen	3	Århus	21.6.28	1.4.58	1.6.54
210.	Per Dam Andersen	3	Århus	6.12.30	1.4.58	1.6.54
211.	Henning Mikkelsen	3	Århus	22.8.27	1.4.58	1.10.53 <sup>1)</sup>
212.	Jørn Nielsen	3	Århus	27.4.28	1.4.58	1.7.54
213.	Regnar Westenholz Pedersen	3	Århus	13.4.31	1.4.58	1.7.54
214.	Poul Jens Jamrath	1	Kbhavn	1.5.30	1.4.58	1.7.54
216.	Ivar Kaj Jensen	værk	Kbhavn	31.1.29	1.4.58	1.8.54
217.	Rolf Eyvind Schmidt	1	Kbhavn	12.11.29	1.4.58	1.8.54
218.	Ejler Lindblad Thomassen	1	Kbhavn	28.4.29	1.4.58	1.8.54
219.	Bendt Gustav Klinke	1	Nykøbing Fl.	23.3.30	1.4.58	1.9.54
220.	Erik Vagner Pedersen	1	Nykøbing Fl.	20.1.29	1.4.58	1.11.54
221.	Hans Nielsen Unbehaun	2	Åbenrå	3.9.28	1.4.58	1.12.54
222.	Brødum August Jamrath	1	Kbhavn	31.12.27	1.4.58	1.12.54
223.	Knud Lindorff Jørgensen	1	Kbhavn	25.2.28	1.4.58	1.2.55
224.	Ove Kragh	3	Ålborg	2.9.29	1.4.58	1.3.55
225.	Børge Puck Nielsen	1	Kbhavn	19.3.28	1.4.58	1.3.55
226.	Hugo Klit Johansen	1	Kbhavn	18.11.28	1.4.58	1.3.55
227.	Hans Ulrik Christensen Laursen	1	Kbhavn	22.5.32	1.4.58	1.4.55
228.	Eigil Erland Nielsen	1	Kbhavn	13.12.30	1.4.58	1.5.55
230.	Kai Ejloff Hansen	1	Kbhavn	10.7.29	1.4.58	1.8.55
231.	Dennis Carl Møller	2	Tønder	8.4.28	1.4.58	1.9.55
232.	Henryk Stefan Zych	1	Kbhavn	12.6.31	1.4.58	1.9.55
233.	Knud Kristian Juul Hansen	2	Odense	17.10.29	1.4.58	1.10.55
234.	Finn Birger Hoffmann Rosenberg	3	Ålborg	11.11.31	1.4.58	1.11.55
235.	Frank Kjær Christensen	3	Ålborg	17.8.29	1.4.58	1.2.56
236.	Holger Vestergaard	3	Århus	27.2.30	1.4.58	1.4.56
237.	John Elo Mundt Petersen	1	Kbhavn	10.4.27	1.4.58	1.4.56
238.	Leif Eigil Baunsgaard	1	Kbhavn	15.6.28	1.4.58	1.6.56
239.	Jørgen Abildgren	2	Fredericia	29.11.31	1.4.58	1.7.56
240.	Herluf Kjær Olesen	2	Tønder	1.1.32	1.4.58	1.7.56
241.	Ejnar Fleischer	2	Sønderborg	7.9.29	1.4.58	1.7.56

<sup>1)</sup> u.f.nr. 1.4.—31.12.57.



Navn	Tjenestested		Født	Mekani- ker i 7. lkl.	Montør I	Montør II	Tele- grafar- bejder
	distr.	bopæl					
<i>(mekanikere i 7. lkl.)</i>							
242. Benny Wulff Andersen . . . . .	1	Kbhavn . . . . .	1.7.26	1.4.58	1.7.56		
245. Arne Kantsø . . . . .	1	Kastrup . . . . .	31.10.32	1.4.58	1.10.56		
246. Jørgen Karlsen . . . . .	3	Ålborg . . . . .	26.11.29	1.4.58	1.11.56		
247. Hermann Kaj Kirsten . . . . .	2	Tønder . . . . .	7.4.30	1.4.58	1.11.56		
248. Bent Rasmus Stephensen . . . . .	1	Kbhavn . . . . .	30.12.29	1.4.58	1.11.56		
249. Jørgen Carl Vilhelm Ravn . . . . .	r.ing	Kbhavn . . . . .	19.9.30	1.4.58	1.11.56		
250. Gregers Elsåe Nielsen . . . . .	3	Århus . . . . .	15.4.31	1.4.58	1.12.56		
251. Hans Ole Bøye . . . . .	1	Stege . . . . .	2.11.31	1.4.58	1.12.56		
252. Rolf Oliver Kofoed . . . . .	1	Kbhavn . . . . .	1.4.28	1.4.58	1.12.56		
253. Leo Verner Kock Valnæs . . . . .	1	Kbhavn . . . . .	17.5.32	1.4.58	1.1.57		
255. Niels Christian Hansen . . . . .	r.ing	Skamlebæk . . . . .	11.9.31	1.4.58	1.2.57		
256. Kai Aage Jensen . . . . .	1	Kbhavn . . . . .	18.5.31	1.4.58	1.2.57		
259. Erik Rosenberg Madsen . . . . .	3	Århus . . . . .	30.9.29	1.4.58	1.4.57		
260. Jørn Vensman . . . . .	1	Kbhavn . . . . .	14.1.33	1.4.58	1.4.57		
262. Jørgen Poulsen . . . . .	1	NykøbingFl. . . . .	22.11.29	1.4.58	1.4.57		
263. Jørgen Christian Nielsen . . . . .	kabel	Korsør . . . . .	27.9.30	1.4.58	1.5.57		
264. Aage Hartvig Hansen . . . . .	2	Fredericia . . . . .	16.8.30	1.4.58	1.6.57		
265. Frede Karl Olsen . . . . .	1	Kbhavn . . . . .	24.3.31	1.4.58	1.6.57		
267. Erik Berth . . . . .	2	Odense . . . . .	12.9.31	1.4.58	1.7.57		
267a. Laurs Bernt Andersen . . . . .	3	Århus . . . . .	5.9.30	1.4.58	1.9.57		
268. John Ejnar Deleuran Jensen . . . . .	2	Kolding . . . . .	12.3.32	1.4.58	1.11.57		
269. Svend Aage Hansen . . . . .	2	Kolding . . . . .	8.7.32	1.4.58	1.11.57		
270. Villy Nielsen . . . . .	2	Esbjerg . . . . .	12.12.32	1.4.58	1.11.57		
273. Mogens Thiedeboel Iversen . . . . .	r.ing	Lyngby . . . . .	4.7.33	1.4.58	1.1.58		
274. Hans Ellis Nielsen . . . . .	1	Stege . . . . .	18.6.33	1.4.58	1.1.58		
275. Jørgen Kassebeer . . . . .	1	Kastrup . . . . .	24.2.34	1.4.58	1.1.58		
277. Carl Erik Hansen . . . . .	r.ing	Skamlebæk . . . . .	28.5.34	1.4.58	1.2.58		
278. Johan Mourits Nielsen . . . . .	1	Kbhavn . . . . .	31.1.29	1.4.58	1.2.58		
279. Arne Eigard Andersen . . . . .	1	Kbhavn . . . . .	9.4.31	1.4.58	1.2.58		
280. Paul Thorvaldsen Keller . . . . .	1	NykøbingFl. . . . .	6.11.31	1.4.58	1.2.58		
284. Carl Tommy Petersen . . . . .	2	Fredericia . . . . .	29.9.31	1.6.58			
285. Benny Geer . . . . .	3	Århus . . . . .	26.5.34	1.6.58			
287. Niels Børge Nybroe . . . . .	1	Kbhavn . . . . .	14.9.31	1.7.58			
288. Ib Svensson . . . . .	1	Kbhavn . . . . .	10.4.28	1.7.58			
291. Svend Vestergaard Blond . . . . .	2	Haderslev . . . . .	2.8.33	1.8.58			
292. Christian Henning Hansen . . . . .	r.ing	Kastrup . . . . .	11.6.25	1.8.58			
293. Eduard Adam Kaczmarek . . . . .	r.ing	Kbhavn . . . . .	16.8.32	1.8.58			
296. Bent Christensen . . . . .	3	Århus . . . . .	13.5.34	1.9.58			
297. Leif Petersen . . . . .	3	Karup J. . . . .	21.11.33	1.10.58			
304. Henning Aage Kristensen . . . . .	3	Ålborg . . . . .	31.12.28	1.1.59			
306. Kjeld Erik Andersen . . . . .	1	Kbhavn . . . . .	14.12.34	1.5.59			
313. Verner Olsen . . . . .	r.ing	Årsballe . . . . .	25.7.31	1.7.59			
316. Ole Sonne-Hansen . . . . .	1	Rønne . . . . .	4.3.34	1.7.59			
317. Peer Hofman Pedersen . . . . .	3	Århus . . . . .	27.12.34	1.9.59			
318. Wagn Sveistrup Mikkelsen . . . . .	2	Kolding . . . . .	7.11.32	1.10.59			
319. Elo Rosenkrantz . . . . .	1	Kbhavn . . . . .	3.5.33	1.10.59			
320. John Jørgensen . . . . .	2	Odense . . . . .	3.8.34	1.2.60			
321. Hardy Frandsen . . . . .	3	Frejlev . . . . .	7.12.35	1.2.60			
322. Svend Aage Jakobsen . . . . .	2	Haderslev . . . . .	27.10.34	1.3.60			
323. Børge Winberg . . . . .	værk	Kbhavn . . . . .	8.10.16	1.4.60	1.4.51	1.9.47	1.12.42
324. Keld Jensen . . . . .	1	Kbhavn . . . . .	20.1.29	1.4.60	.....	1.4.56	1.8.53
325. Ove Lynggaard Christensen . . . . .	r.ing	Kastrup . . . . .	19.9.32	1.5.60			
326. Svend Nielsen . . . . .	r.ing	Kbhavn . . . . .	2.1.32	1.8.60			
327. Jørn Finn Kristensen . . . . .	3	Århus . . . . .	24.9.34	1.8.60			

Navn	Tjenestested		Født	I nuværende stilling	Montør I	Montør II	Telegrafarbejder
	distr.	bopæl					

(mekanikere i 7. lkl.)

328.	Erling Kildsgaard Sørensen	3	Århus	24.2.35	1.8.60		
329.	Willy Wulff Nielsen	værk	Kbhavn	24.8.32	1.9.60		
330.	Niels Markus Nielsen	3	Frejlev	26.5.37	1.9.60		
331.	Erik Nielsen	2	Sdr.-Højrup	24.5.32	1.10.60		
332.	Frede Møller Sørensen	2	Gram	16.8.34	1.10.60		
333.	Svend Aage Knudsen	2	Gram	24.12.34	1.10.60		
334.	Karl Heinz Wagner	2	Åbenrå	23.11.35	1.10.60		
335.	Jens Richardt Jensen	3	Mejrup	3.5.36	1.10.60		
336.	Kaj Pedersen	r.ing	Øverup	11.12.29	1.11.60		
337.	Per Sigurd Flindt Christensen	r.ing	Kbhavn	13.1.30	1.11.60		
338.	Niels Christian Hansen	3	Mejrup	19.12.31	1.11.60		
339.	Herluf Strøjr Pedersen	r.ing	Kbhavn	16.9.32	1.11.60		
340.	Poul Erik Verner Jensen	2	Rangstrup	9.10.33	1.11.60		
341.	Svend Korsholm Jensen	2	Rangstrup	7.2.34	1.11.60		
342.	Evald Juhl Rasmussen	r.ing	Kbhavn	20.7.34	1.11.60		
343.	Ove Andersen	r.ing	Kbhavn	1.6.36	1.11.60		
344.	Knud Erik Herner Kristensen	r.ing	Kbhavn	12.3.31	1.12.60		
345.	Søren Peter Thomsen	r.ing	Kbhavn	29.10.35	1.12.60		

**Håndværker.**

1.	Erik Jørgensen	værk	Kbhavn	28.3.29	1.4.58	1.4.54	
----	----------------	------	--------	---------	--------	--------	--

**Overmontører.**

3.	Niels Peder Jensen	1	Kbhavn	3.6.01	1.3.43	1.5.34	
5.	Anthon Theodor Nielsen	2	Åbenrå	1.4.95	1.4.43	1.3.32	1.5.24
9.	Aksel Marius Hansen	r.ing	Lyngby	8.12.90	1.3.46	1.7.31	1.5.26
10.	Hans Peter Charles Rasmussen	r.ing	Skamlebæk	31.1.11	1.4.46	1.4.42	
11.	Heinrich Carl Gottfried Asmus	2	Haderslev	13.11.97	1.4.47	1.5.42	1.7.31
12.	Edmund Thorkild Hansen	1	Nykøbing Fl.	31.10.99	1.12.47	1.7.37	1.7.31
17.	Niels Peter Pedersen	1	Stege	1.11.94	1.10.49	1.4.32	1.11.22
18.	Peter Thomsen	2	Åbenrå	29.1.00	1.4.50	1.5.37	1.2.26
21.	Harald Hjalmar Larsen	kabel	Korsør	1.5.01	1.1.52	1.6.49	1.2.41
23.	Jens Ludvig Hansen	2	Sønderborg	9.1.95	1.4.52	1.4.41	1.5.26
25.	Ernst Andreas Niels Nielsen	1	Kbhavn	6.8.99	1.2.53	1.8.45	1.7.31
26.	Jens Herluf Kristensen	3	Ålborg	18.12.06	1.4.54	1.11.50	1.3.46
27.	Karl Peter Kortsen	3	Århus	13.8.96	1.10.54	1.4.47	1.7.31
30.	Ove Johannes Jensen	2	Gram	27.12.97	1.4.55	1.11.47	1.11.41
31.	Henrik Larsen	kabel	Korsør	7.9.25	1.6.55	1.1.51	1.6.25
32.	Hans Jensen	2	Haderslev	22.12.97	1.9.55	1.12.48	1.7.39
33.	Sophus Jensen Nørgaard	2	Åbenrå	10.8.00	1.9.55	1.3.49	1.7.43
34.	Valdemar Pedersen	2	Tønder	11.12.96	1.9.56	1.11.47	1.11.40
35.	Anders Erling Jensen	1	Kbhavn	14.9.19	1.4.57	1.4.52	1.7.50
36.	Sofus Johannes Christian Schneidereit	2	Kolding	24.9.19	1.4.57	1.6.52	1.2.48
37.	Hans Jørgen Hansen	2	Gram	15.5.01	1.5.57	1.4.50	1.11.43
38.	Hans Elley	2	Sønderborg	11.3.17	1.2.59 <sup>a</sup>	1.2.49	1.2.43
39.	Peter Frost Nissen	2	Åbenrå	18.10.21	1.4.60	1.4.53	1.2.48
40.	Magnus Carsten Christian Engel	2	Haderslev	29.3.17	1.4.60	1.11.53	1.7.50
41.	Anders Søndergaard Vestertoft	2	Sønderborg	18.1.23	1.4.60	1.6.55	1.4.51

**Distriktsmontører.**

1.	Asmus Jørgen Nielsen	2	Sønderborg	20.8.98	1.4.58	1.4.44	1.5.28
2.	Marius Peter Berg	2	Sønderborg	25.10.99	1.4.58	1.2.47	1.6.38
3.	Halvor Christian Simeon Pedersen	2	Skærbæk	20.6.00	1.4.58	1.11.47	1.7.39
4.	Rasmus Christian Heinrich Jensen	2	Guderup	24.3.99	1.4.58	1.12.48	1.10.38

<sup>a</sup>) overtaget fra tysk tjeneste. <sup>b</sup>) distriktsmontør 1.4.58.

Navn	Tjenestested		Født	Distrikts- montør	Montør I	Montør II	Tele- grafar- bejder	
	distr.	bopæl						
<i>(Distriktsmontører)</i>								
6.	Kristian Aage Hansen	2	Åbenrå	5.3.97	1.4.58	1.4.50	1.8.41	1.6.25
7.	Eduard Thode	2	Vøjens	17.3.99	1.4.58	1.4.50	1.1.43	1.6.25
8.	Hans Christian Bock	2	Åbenrå	24.8.21	1.4.58	1.7.52	1.2.48	1.9.45
9.	Jens Salomon Knudsen Jensen	2	Padborg	19.1.21	1.4.58	1.4.53	1.2.48	1.5.46
10.	Herbert Christian Bossen	2	Gram	3.7.24	1.4.58	1.12.54	1.9.49	1.3.48
11.	Andreas Ingvar Nielsen	2	Tønder	2.7.18	1.4.58	1.4.55	1.4.51	1.8.46
12.	Aage Johannes Nielsen	2	Haderslev	6.7.23	1.4.58	1.8.55	1.4.51	1.4.46
13.	Peter Ottzen Nielsen	2	Tønder	5.5.21	1.4.58	1.2.56	1.4.52	1.5.48
14.	Marinius Christiansen	2	Toftlund	7.10.25	1.4.58	1.12.57	1.4.55	1.11.50
15.	Peter Julius Nielsen	2	Haderslev	25.8.30	1.4.58	.....	1.4.57	1.6.54
16.	Ernst Viktor Jensen	1	Stege	21.9.23	1.4.59	.....	1.4.54	1.7.50
17.	Magnus Emil Erslev Andersen	2	Gråsten	20.11.01	1.5.59	1.7.50	1.8.44	1.6.27
<b>Montører.</b>								
2.	Ludvig Hilkjær Hansen	kabel	Korsør	2.1.01	.....	1.4.43	.....	1.5.26
4.	Niels Kristian Theodor Larsen	1	Stege	5.11.97	.....	1.8.45	1.7.43	1.4.26
5.	Lars Kristian Madsen	3	Århus	4.4.97	.....	1.11.45	1.7.31 <sup>1)</sup>	1.4.21
6.	Louis Victor Jørgensen	1	Kbhavn	7.8.94	.....	1.4.46	1.5.32	.....
7.	Christian Marius Jacobsen	3	Århus	1.8.97	.....	1.11.46	1.9.37	1.9.21
8.	Niels Madsen	2	Haderslev	7.12.99	.....	1.2.47	1.6.38	1.9.22
9.	Christian Frøstrup	2	Haderslev	1.11.95	.....	1.11.47	1.10.38	1.11.24
10.	Andreas Jessen Petersen	2	Åbenrå	18.2.00	.....	1.12.48	1.9.39	1.6.25
11.	Frederik Peter Sørensen	2	Åbenrå	13.10.99	.....	1.12.48	1.1.40	1.6.25
12.	Johannes Marcussen	2	Gram	7.10.98	.....	1.9.49	1.7.43	1.7.25
13.	Hans Christian Hansen	2	Sønderborg	16.6.95	.....	1.4.50	1.3.40	1.6.25
15.	Frederik Antoni Schmidt	2	Sønderborg	3.2.95	.....	1.7.50	1.3.44	1.5.26
20.	Carl Frederik Volmer Albrechtsen	værk	Kbhavn	22.10.04	.....	1.4.54	1.9.47	1.3.34
21.	Harry Marius Sørensen	3	Århus	29.7.19	.....	1.7.54	1.4.51	1.11.47
23.	Christian Hansen	kabel	Korsør	15.2.26	.....	1.7.55	1.4.51	1.3.47
25.	Karl Niels Marinius Jacobsen	1	Kbhavn	21.5.15	.....	1.4.56	1.4.51	1.5.47
26.	Hans Rikard Hilkjær	kabel	Korsør	20.4.22	.....	1.4.56	1.4.51	1.7.47
27.	Helmuth Egon Peder Pedersen	værk	Kbhavn	16.9.14	.....	1.4.56	1.4.51	1.3.49
28.	Niels Hansen	2	Åbenrå	13.11.19	.....	1.4.56	1.4.53	1.11.49
29.	Hans Pustal	2	Sønderborg	6.7.24	.....	1.11.56	1.4.54	1.12.49
30.	Detlef Martin Petersen	2	Åbenrå	1.4.16	.....	1.4.57	1.4.51	1.11.47
31.	Johannes Ingvar Nielsen	1	Kbhavn	24.5.13	.....	1.4.57	1.4.52	1.12.47
32.	Karlo Verner Olsen	1	Kbhavn	12.5.14	.....	1.4.57	1.4.52	1.12.47
33.	Niels Skaksen	r.ing	Kbhavn	11.12.13	.....	1.4.57	1.4.53	1.11.49
35.	Niels Peter Ejler Pedersen	1	Kbhavn	31.1.95	.....	.....	1.6.38	1.1.23
36.	Peter Aage Nielsen	1	Kbhavn	13.2.00	.....	.....	1.3.46	1.1.39 <sup>2)</sup>
38.	Karl Erik Kristensen	3	Århus	19.12.22	.....	.....	1.4.53	1.2.49
39.	Ib Bjørn Hansen	1	Stege	21.1.25	.....	.....	1.4.53	1.11.49
40.	Vilhelm Erik Jensen	værk	Kbhavn	20.10.11	.....	.....	1.4.54	1.5.49
41.	Richard Jacobsen	2	Haderslev	25.8.24	.....	.....	1.4.54	1.12.49
42.	Gunnar Orla Lydholm	3	Ålborg	29.10.23	.....	.....	1.4.54	1.12.49
43.	Jølvær Martin Christensen	3	Århus	9.9.23	.....	.....	1.4.54	1.2.50
44.	Lauritz Kohl Egeberg	3	Århus	8.6.25	.....	.....	1.4.54	1.5.50
46.	Heinrich Peter Gregersen	2	Tønder	11.7.29	.....	.....	1.6.55	1.1.51
47.	Christian Peter Frost	2	Sønderborg	15.1.26	.....	.....	1.7.55	1.9.51
48.	Christian Mohr	2	Sønderborg	23.4.26	.....	.....	1.9.55	1.9.51
49.	Truels Elias Andersen	2	Åbenrå	20.7.24	.....	.....	1.4.56	1.1.52
50.	Ib Alfred Hansen	r.ing	Kbhavn	12.4.29	.....	.....	1.4.56	1.9.52

<sup>1)</sup> postbud 1.1.37, postpakmester 1.3.40. <sup>2)</sup> postbud 1.7.35.

Navn	Tjenestested		Født	Montør I	Montør II	Tele- grafar- bejder
	distr.	bopæl				
<i>(Montører)</i>						
52. Ib Johnsen	2	Åbenrå	28.4.27		1.12.56	1.6.52
53. Kai Ginnerup Christiansen	1	Kbhavn	30.8.26		1.4.57	1.6.52
54. Svend Aage Finderup	kabel	Korsør	16.3.31		1.4.57	1.8.53
55. Jens Kristen Egeberg	3	Århus	3.7.30		1.4.57	1.10.52
56. Aage Rasmussen	kabel	Korsør	13.7.28		1.4.57	1.6.53
<b>Overpostbude.</b>						
Thorvald Rennebo Jepsen	værk	Kbhavn	5.7.97	1.3.50 <sup>1</sup>	1.7.36 <sup>2</sup>	1.9.20 <sup>3</sup>
Hans Børge Jørgensen	r.ing	Kbhavn	25.4.26	.....	1.9.57 <sup>4</sup>	1.5.51 <sup>5</sup>
Niels Christian Sørensen	kabel	Kbhavn	8.7.27	.....	1.9.57 <sup>4</sup>	1.5.51 <sup>5</sup>
<b>Telegrafarbejdere.</b>						
21a. Kaj Jørgen Larsen	1	Kbhavn	2.1.25			1.9.53
22. Helge Arne Olsen	1	Kbhavn	18.12.24			1.10.53
23. Otto Kjær	3	Århus	19.5.28			1.6.54
24. Gustav Jonsson	2	Sønderborg	2.9.30			1.6.54
25. Carl Johan Nielsen	2	Haderslev	2.7.28			1.6.54
26. Anton Sofus Boesen	2	Sønderborg	17.8.30			1.6.54
27. Christian Hansen	2	Sønderborg	17.9.29			1.6.54
28. Dycke Andresen Hoff	2	Åbenrå	2.5.28			1.6.54
29. Svend Aage Petersen	2	Sønderborg	5.3.29			1.6.54
30. Ejnar Thomas Nissen	2	Åbenrå	8.2.25			1.6.54
31. Peter Bossen	2	Tønder	30.8.27			1.6.54
32. Søren Nielsen	2	Tønder	3.5.28			1.6.54
34. Henry Oskar Schöffner	2	Haderslev	27.1.27			1.7.54
36. Alfred Tranberg Hansen	2	Gram	16.10.27			1.5.55
36a. Hans Larsen	2	Tønder	2.6.34			1.11.56
37. Mathias Hansen Westergaard	2	Tønder	1.6.29			1.7.56
37a. Werner Jessen Lausten	2	Tønder	19.4.35			1.11.57
38. Gert Andersen	1	Stege	11.4.28			1.9.56
39. Gerner Valdemar Alfredeisen	1	Stege	21.5.29			1.9.56
40. Jørgen Tranberg	1	Kbhavn	13.5.29			1.1.57
41. Jørgen Frederik Lorentzen	2	Åbenrå	17.8.25			1.2.57
42. Erik Christensen	r.ing	Kbhavn	26.2.28			1.3.57
43. Albert Ferdinand Sørensen	2	Åbenrå	3.3.30			1.4.57
44. Jørgen Kristensen	2	Gram	22.12.31			1.4.57
45. Tage Thyssen Christensen	2	Tønder	29.7.33			1.8.57
46. Erling Nielsen	r.ing	Kbhavn	11.8.32			1.12.57
46a. Karlo Petersen	2	Haderslev	2.3.37			1.3.60
47. Jørgen Kurt Svendsen	r.ing	Kastrup	24.6.28			1.3.59
49. Gunnar Andersen Dickson	2	Haderslev	21.6.35			1.4.59
50. Orla Otto Larsen	r.ing	Kbhavn	21.3.33			1.8.59
51. Christian Albertin Petersen	2	Kolding	3.2.31			1.6.60
52. Johan Christian Meier	2	Åbenrå	13.7.33			1.6.60
53. Hans Albert Steentoft	2	Sønderborg	7.7.36			1.6.60
54. Paul Rüdiger Nielsen	2	Haderslev	28.10.36			1.6.60
<b>Postbude.</b>						
Frede Peter Larsen	værk	Kbhavn	13.4.27			1.6.51 <sup>6</sup>
Ole Peter Larsen	1	Kbhavn	17.6.30			1.5.53 <sup>6</sup>
Gunnar Herman Pedersen	værk	Kbhavn	15.8.30			1.2.55 <sup>6</sup>

<sup>1)</sup> overchauffør, overpostbud 1.12.58. <sup>2)</sup> chauffør. <sup>3)</sup> postbud, ude af postv. 1.5.21—31.8.22<sup>o</sup>, landpostbud 1.9.22—30.4.25. <sup>4)</sup> overpostbud II. <sup>5)</sup> postbud.

## Uden for nummer.

Tjenestemænd	Sidste tjenestested	Født	Mekani- ker i 7. kl.	Mon- tør I	Tele- grafar- bejder	Uden for nr.
Franz Josef Dziegiel . . . . .	ring Lyngby . . . . .	10.3.23	1.4.58	1.4.57	.....	1.10.60
Henning Pedersen . . . . .	3 Århus . . . . .	16.9.26	.....	.....	1.10.54	1.4.60
Willy Blond . . . . .	2 Haderslev . . . . .	14.5.32	.....	.....	1.4.59	1.6.60
Bent Knud Rasmussen . . . . .	1 Kbhavn . . . . .	9.7.26	.....	.....	1.6.53	15.11.60

## III. Personalet ved Fanø—Esbjerg færgeri.

Tjenestemænd	Løn- nings- klasse	Født	I nu- værende stilling	Maskin- mester II	Maski- nist	Maskin- passer I	Maskin- passer II	Over- matros	Matros
skibsfører Peter Arnold Svarrer . . . . .	18	29.3.13	1.4.57 <sup>1)</sup>						
maskinmester Albert Emil Sørensen . . . . .	18	2.7.93	1.4.55	1.6.35	1.7.31	1.11.25	1.7.24		
— Robert Osvald Heintze . . . . .	18	18.4.00	1.4.58	1.5.41	1.7.37				
— Hans Sørensen Søndergaard . . . . .	18	11.1.01	1.11.59	1.5.54	1.1.44	.....	1.12.23		
— Anders Mads Gammelgaard Christensen . . . . .	15	7.1.96		1.5.54	1.4.50	1.9.26			
styrmand — — . . . . .									
overmatros Niels Marius Nielsen . . . . .	3	11.5.03						1.4.49	1.5.28
— Svend Aage Jensen . . . . .	3	30.9.04						1.4.56	1.5.32
— Carl Christian Bredahl . . . . .	3	4.5.10						1.4.56	1.3.36

1) skibsfører II 1.12.52.



Specialafdeling for  
værditryksager

Årsberetninger

Regnskaber

Merkantile tryksager



# HOVEDBANEGAARDENS RESTAURANT

KØBENHAVN

*Man husker*

**den hurtige Betjening  
og de billige Priser.**

V I L T O F T TELEFON: CENTRAL 1232

*Kiengle*

Additions- og  
Bogholderimaskine

**Francotyp**  
Hjemmefrankomaskine

**K.  
J.  
Grønbech,**  
Østerbrogade 44, Kbhvn. Ø.

*Telf.: Central og Øbro 9955*

CENTRALTRYKKERIET - KØBENHAVN K

FREDERIKSBERG  
KOMMUNEBIBLIOTEKER