



Dette værk er downloadet fra Danskernes Historie Online

Danskernes Historie Online er Danmarks største digitaliseringsprojekt af litteratur inden for emner som personalhistorie, lokalhistorie og slægtsforskning. Biblioteket hører under den almennyttige forening Danske Slægtsforskere. Vi bevarer vores fælles kulturarv, digitaliserer den og stiller den til rådighed for alle interesserede.

Støt Danskernes Historie Online - Bliv sponsor

Som sponsor i biblioteket opnår du en række fordele. Læs mere om fordele og sponsorat her: <https://slaegtsbibliotek.dk/sponsorat>

Ophavsret

Biblioteket indeholder værker både med og uden ophavsret. For værker, som er omfattet af ophavsret, må PDF-filen kun benyttes til personligt brug.

Links

Slægtsforskernes Bibliotek: <https://slaegtsbibliotek.dk>

Danske Slægtsforskere: <https://slaegt.dk>

AARBOG

1963 1964

DET DANSKE POST-
OG TELEGRAFVÆSEN

FREDERIKSBERG
KOMMUNEBIBLIOTEKER



72. AARGANG

ORIGINAL-ODHNER

— en maskine, man regner med . . .

Fabrik for
Postkasser og
Postmateriel

*

Nygaardsvej 12
Telefon:
Ryvang 133
København Ø

G. W. Frydenlund & Søn

G. V. Harnisch

Lanterne- og Metalvarefabrik

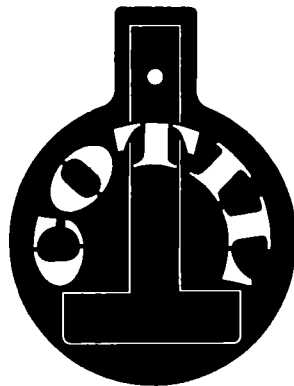

BOLIGTEXTILER TEGET OG FARVEBESTEMT AF
NORDISKE KUNSTNERE

UDVALGT OG GODKENDT AF EN
UAFHÆNGIG KOMITÉ

AKTIESELSKABET C. OLESEN
HØJBROPLADS 4 . KØBENHAVN K



STATSANSTALTEN FOR LIVSFORSIKRING
ÆLDST OG STØRST

*

REPRÆSENTANTER OVERALT I DANMARK

Hovedkontor: Kampmannsgade 4, Kbhvn. V.

AARBOG

1963

FOR

DET DANSKE POST-
OG TELEGRAFVÆSEN



72. AARGANG

UDGIVET OG REDIGERET AF
POSTMESTER E. H. C. MIKKELSEN

G.N.T.

5-ENHEDS STRIMMELSENDER

Anvendes af Post- og Telegrafvæsenet

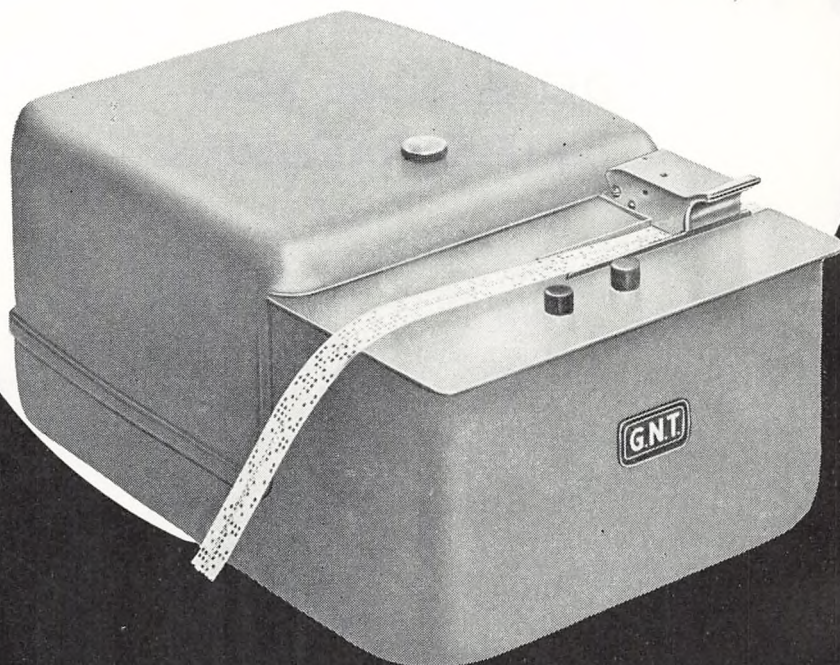

Det Store Nordiske Telegraf-Selskabs Fabrik

SYDHAVNSPLADS 4 - KØBENHAVN SV - VE 6883 - TEL. ADR.: NORTELWORKS

INDHOLDSFORTEGNELSE:

	Side		Side
Adresse- og telefontavle	8	Christensen, A. F. B., postmester, Holte, af kontroller Harald Olsen	220
Fødselsdagkalender	13	Christensen, C., postmester*, Lunderskov	202
Erindringskalender for postkontorer ved telegrafinspektør K. Clausen, gdir.	21	Christensen, N. C. K., postmester*, Kbh. 24	202
Alfabetisk sagregister over gældende bestemmelser ved telegrafinspektør K. Clausen, gdir.	31	Christiansen, fru E. M. J., kontrollør, Kbh., R, af overkontrollør K. V. Andersen	202
Postmestrenes myndighedsområde	49	Didriksen, N. J., postmester*, Bjerringbro	193
Oplysninger om postmester- og telegrafbestyrerembederne	53	Frier, S. J., postmester, Kjellerup, af postmester R. L. Jørgensen	203
Tjenesteboliger m.v. ved fuldmægtig, cand. jur. A. V. Sørensen, gdir.	57	Fuglsang, F. M., postmester, Varde, af overassistent E. G. Petersen	221
Lønninger og antal tjenestemænd i post- og telegrafvæsenet	65	Geddey, E. O., post- og telegrafkasserer*, Kbh., R. Gymøse, T. V., kontrollør*, Kbh. rtf.	187
Foreninger	68	Hansen, J., postmester*, Fredensborg	188
Modtagelsestider	83	Hansen, L. D., postmester*, Padborg, af kontrollør P. Jørgensen	204
Opbevaringstider for arkivsager	83	Hansen, M. V. Skotte, postmester*, avispkt., af overkontrollør C. B. Jansen	194
Biblioteker og arkiver	84	Hansen, V., postmester*, Nykøbing Sjælland, af kontrollør K. E. Jensen	204
Legater	85	Hjorth-Nielsen, H. E., museumsinspektør*, gdir., af afdelingschef Arne Krog	185
Funktionsreglerne	88	Holte, T. J., kontrollør*, avispkt., af overkontrollør C. B. Jansen	195
Lærere og eksaminatorer m.v. ved kursus og fagprøver	89	Hyldig, C. A., værkemester*, p.&t.s værksteder, af værkstedschef, civilingeniør E. K. Christensen	205
Mindedage	91	Høvring, O. V., postmester, Nibe, af postmester M. M. A. Andersen	221
Personalial ved postinspektør S. Axelsen, 2. overpostinsp.	97	Iversen, K. A., overassistent*, jernbanepkt. 1.	188
Alfabetisk fortegnelse over p.&t.s personale. Afskedigede tjenestemænd	98	Jacobsen, fru S. G. K., assistent*, Kbh. htg.	195
Afskedigelser og navneforandringer	155	Jacobsen, fru U. M. A., kontrollør*, Kbh. htg.	206
Jubilæer og fødselsdage	174 og 175	Jakobsen, A. J. F., postmester, Nakskov	222
Artikler:		Jensen, Joh., kontorchef, gdir., af ekspeditionssekretær A. H. C. Christensen	207
Chefingeniør H. Laursen, R ¹ , af afdelingsingeniør, cand. polyt. I. Hyldstrup Larsen	5	Jensen, J. Petri, overpostinspektør*, 2. overpostinsp.	196
Generaldirektørens tale til deltagerne i fagprøvens 2. del 1962	237	Jensen, J. P., postmester*, Kbh. 32	196
Blade fra Mindebogen af overkontrollør H. Holst-Christensen	239	Jensen, L., jernbanepostmester, jernbanepkt. 1.	222
Post- og telegrafvæsenets byggemæssige problemer af kontorchef, cand. jur. E. M. Andersen, R.	241	Jensen, P. G., kontrollør II*, omkarteringspkt.	189
Dansk Post- og Telegrafmuseum gennem 50 år af kontrollør J. C. Petersen	257	Jepsen, P. N., postmester*, Nørre Nebel, af postmester F. M. Fuglsang	208
Verdens-TV af afdelingschef, civilingeniør H. Laursen, R ¹	263	Jepsen, P. R., postmester*, Kbh. 13	189
Postvæsenets Begravelseskasse af jernbanepostmester P. Sliivsgaard	265	Jørgensen, H. C., postmester, Dronninglund	209
En dansk postmands karriere i det fremmede	269	Kjeldmand, S. J. R., postmester, Kbh. 11, af postmester frk. A. L. Raage	209
Billedstof:		Kjems, O. I., direktør*, postgirokt.	196
Chefingeniør, cand. polyt. H. Laursen, R ¹	5	Klausen, N. K., postmester, Hjallerup	223
Joseph Michaelsen-Mindemedaljen (medhjælper L. T. Rasmussen, København)	179	Knudsen, A. M., postmester*, Rødby	190
Kursus for elever I. afdeling 1962	179	Knudsen, F. V. Hooge, postmester*, Frederiksværk	186
Kursus for assistenter 1962 forårshold	182	Knudsen, T., postmester*, Neksø	190
Kursus for assistenter 1962 efterårshold	183	Larsen, A. V. A., kontrollør, Kbh. htg., af overkontrollør A. B. Winther	210
Kendte mænd i post- og telegrafvæsenet:		Larsen, L. A. Bech, bestyrer, Kbh. rtf., af postmester H. Christensen	223
Andersen, J. M. S., kontorchef, translatør, gdir., af postmester E. J. Vintersborg	218	Leffers, frk. S. J., kontrollør*, Kbh. rtf.	210
Andresen, frk. E. C. H., assistent*, Odense T.	187	Lomholt, frk. E. D. T., assistent, avispkt., af postmester K. Andersen	210
Bach, S. M., kontrollør*, toldpkt., af postmester J. P. Christensen	192	Lyng, P. M., kontrollør, gdir., af kontorchef V. P. A. Thinggaard	224
Bauditz, C. F. W. H., kontrollør*, Odense	192	Madsen, H. A., postmester*, Kbh. 6	197
Bjørnlund, S., postmester, Kbh. 17	219	Madsen, H. N., postmester, Grindsted, af postmester A. Fock	225
Bodholt, R. H., postmester, Nørre-Åby, af postmester S. J. Frier	219	Madsen, N. C., postforvalter*, Brabrand, af postmester N. K. Klausen	211
Bøgsted, M. P., postmester*, Maribo, af postmester E. Hansen	201	Madsen, P. M. F., postmester*, Gørlev, Sjælland, af overpostbud O. Jensen	211
		Marcher, A. H., postforvalter, Århus avisposteksp., af postmester H. Emborg	225

	Side		Side
Mikkelsen, C. E., postmester*, Augustenborg.....	212	Byriell, A. C., postmester*, Broager, af assistent H. C. Petersen	275
Mortensen, A., postmester, Holstebro, af postmester A. J. Lund	226	Carstensen, J. V., overassistent*, gdir., af afdelingschef Arne Krog	291
Mortensen, C., postmester, Vestervig, af postmester M. Jensen	227	Christensen, E., kontrollør, Kbh. htg.	275
Mortensen, K., postmester*, Hornbæk, af postmester O. K. Rørsted	212	Duus, S. E. H., kontrollør, Kbh. N., af kontrollør K. V. Frandsen	276
Munch, K. E., postmester, Assens	213	Ehler, H., postmester*, Brønshøj	276
Nedergaard, N. P., postmester, Søborg	228	Evers-Nielsen, K. T. J., overkontrollør*, Kbh. R., af kontrollør fru H. Madsen	277
Nielsen, Aa., kontrollør, Kbh. htg.	235	Flytkjær, J. H., kontrollør, Blåvand Radio, af kontrollør S. U. Jepsen	277
Nielsen, O., postmester*, Hadsund, af postmester B. H. Due	213	Hasselager, A. V. B., postmester*, Hillerød, af postmester N. H. C. Egeberg	278
Nielsen, O. V. E., assistent*, Kbh. htg.	214	Helbo, A. P. K. L., postmester*, Kbh.8, af postmester A. O. Porner	278
Nielsen, S. C. P., postmester, Vanløse, af postmester A. J. Kristiansen	228	Honoré, K. A., postmester, Havndal, af postmester A. P. Lykke Pedersen	279
Nielsen, T. K., postmester*, Vamdrup	197	Jacobsen, R., assistent, Århus, af postmester O. C. J. Christensen	279
Olesen, A., postmester*, Grindsted	198	Jensen, M., post- og telegrafkasserer, Svendborg, af postmester A. V. Hansen	280
Olesen, A. C. T., inventarforvalter, overpostm.kt., af jernbanepostmester M. A. T. Nielsen	229	Lillienskjold, H. G. v., postmester*, Grenå	280
Pedersen, A. P. Lykke, postmester, Randers, af overkontrollør P. E. Jensen	230	Lundbjerg, N. C. E. P., kontrollør II*, postgirokt., af overkontrollør H. Holst-Christensen	281
Petersen, E. M., post- og telegrafkasserer*, Svendborg, af postmester P. Aue	198	Mortensen, J. C., postmester*, Brædstrup, af overassistent J. S. Kiel	281
Plum-Rasmussen, frk. E., assistent*, Kbh.	191	Nielsen, C. C. V., post- og telegrafkasserer, Roskilde, af overassistent A. Poder	281
Porner, A. O., postmester, Kbh. 13	215	Nielsen, H. H., postmester, Åbybro, af assistent E. V. Sudergaard	282
Poulsen, T. C., postmester, Kastrup, af overkontrollør L. F. Thjellesen	231	Nielsen, N. L., overkontrollør*, Kbh. htg.	283
Rasmussen, A. C., postmester, Gilleleje, af postmester A. Lund	232	Nielsen, R. A., postmester*, Kbh.1,	283
Reehoff-Petersen, A. O., kontrollør*, Kbh. R.	215	Nordentoft, V., postmester*, Bjerringbro, af jernbanepostmester P. Slivsgaard	284
Reinath, E. S. C., postmester*, Kbh. 33, af postmester S. Kjeldmand	199	Olsen, frk. J. E. D., kontrollør*, Kbh. rtf.	284
Renouard, A. L. A. de, postmester*, Gentofte	200	Pagh, H. J., postinspektør*, jernbanepkt.2, af jernbanepostmester O. M. Rasmussen	285
Schultz, R. L. T., kontrollør, Fredericia T., af overassistent S. E. Bloch	233	Pedersen, A. P. E., post- og telegrafkasserer*, Vejle	285
Sporring, V. H., postmester*, Skjern, af kontrollør E. A. Frederiksen	186	Pedersen, O. P., post- og telegrafkasserer*, Århus, af postmester M. M. A. Andersen	285
Steenborg, K. M., postmester, Kbh. 27, af assistent fru T. Hansen	233	Poulsen, H. T. G., overkontrollør, Århus T., af telegrafbestyrer V. Christiansen	286
Stevn, C. E., postmester, Kbh. 40, af kontrollør P. D. M. Jensen	233	Redin, K. G., materieforvalter*, materieldepotet, af telegrafmester H. Nerløe	287
Sørensen, E. J., postmester, Kbh. 22, af postmester K. Andersen	234	Skjoldborg, E. A. N., skibsfører*, Fanø—Esbjerg færgeri, af post- og telegrafkasserer J. Nielsen	287
Terkelsen, E. K. S. H., kontrollør, Kbh. htg., af kontrollør H. C. Larsen	215	Thomsen, T. J. A., kontrollør*, Vejle, af postmester C. Jacobsen	288
Thielemann, H., postmester*, Aså	191	Tilly, A. C. L., postmester, Esrum	288
Thinggaard, V. P. A., kontorchef, gdir.	235	Tveden, J. K. B. I., postmester*, Kbh. N.	289
Thule, J. P., postmester, Hillerød, af kontrollør E. A. Frederiksen	216	Voss, N. J., postmester*, Ringe, af postmester N. C. Christensen	289
Villadsen, V., postmester*, Kbh. 19	201	Ziska, C. R., kontrollør II*, gdir., af kontrollør E. C. Aslund	289
Wejling, K. P., postmester*, Helsingør	200		
Østerbye, frk. A., assistent*, Kbh. R., af overassistent fru A. Albrechtsen	217		
Nekrologer:			
Ahrnell, L. A., postmester, Kbh.10, af overpostmester F. Land	273	Personalet i post- og telegrafvæsenet.....	293
Andersen, A. E. E. G., postmester*, Kalundborg	273		
Andersen, M. M. A., postmester*, Tønder	290	Aarbogens adresse: Vennemindevej 28, København Ø., tlf. Ryvang 1101, postkonto 255.	
Arnskov, V. V., postmester*, Kbh. V., af postmester G. L. Christensen	274		
Beltoft, C., postmester, Vejle, af postmester A. Kilian	291	Eftertryk forbydes.	

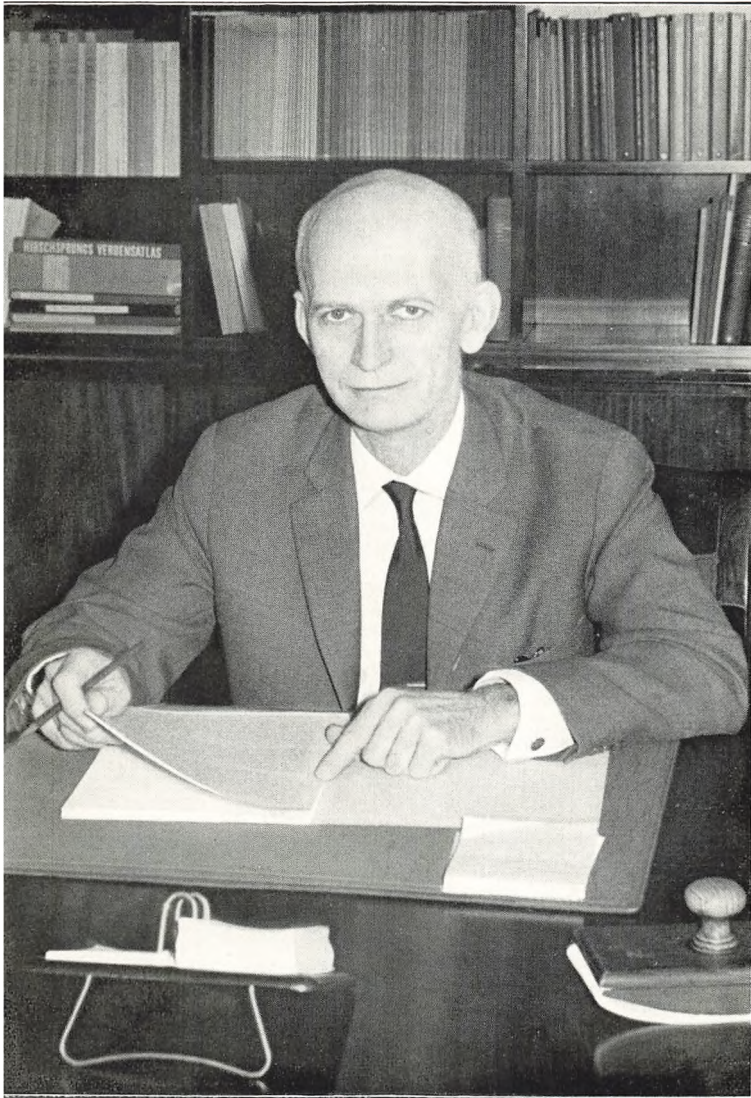

Elfelt fot.

Hans Lauritzen

Chefingeniør H. Laursen, R¹.

Da det i 1960 blev bekendt, at ingeniør Laursen var udpeget til at efterfølge nuværende generaldirektør, civilingeniør Gunnar Pedersen, som afdelingschef i generaldirektoratet og dermed som chef for post- og telegrafvæsenets tekniske tjeneste, kom dette ikke som en overraskelse for dem, såvel inden for som uden for etaten, der havde haft lejlighed til at komme i kontakt med ingeniør Laursen under hans hidtidige virke i post- og telegrafvæsenet.

Denne opfattelse var i mindre grad begrundet i ingeniør Laursens rent tjenstlige data, der vel ikke kan siges at give udtryk for særligt hurtige avancementer, men så meget desto mere i kendskabet til den grundighed og sikkerhed, hvormed ingeniør Laursen gennem årene havde løst den mangfoldighed af opgaver, som han blev stillet overfor.

De omfattende kundskaber og den store arbejdsevne, som karakteriserer ingeniør Laursens indsats, er ikke kun baseret på en stor begavelse, men tillige på en udpræget trang og lyst til at søge ny viden og give sig i kast med nye problemer. Forenet med en — man tør måske sige — fra sin jyske oprindelse nedarvet næsten stædig, men dog sund, tro på, at et foreliggende problem må kunne bringes til en for alle parter rimelig og fornuftig løsning, giver dette egenskaber, som må resultere i en indsats ud over det almindelige, og som ikke mindst er værdifuld hos lederen af et arbejdsfelt, der som teleteknikken er i fortsat rivende udvikling, og som til stadighed nødvendiggør stillingtagen til et stort antal mangeartede problemer. Disse forhold

vil endda blive forstærket i de nærmest kommende år, hvor drøftelserne vedrørende en ændret organisation af det danske televæsen og måske også gennemførelsen af en sådan organisationsændring vil foregå, og hvor fremkomsten af nye former for telekommunikation som f.eks. satellit-kommunikation vil rejse nye problemer af omfattende rækkevidde, men ingen, der kender ingeniør Laursen, tvivler om, at han gennem sin altid strengt saglige argumentation vil arbejde for den — ud fra et helhedssynspunkt — bedst mulige løsning.

Man kunne måske tro, at egenskaber, som de ovenfor fremdragne, ville føre til et mindre heldigt samarbejde mellem en chef og dennes medarbejdere, men for ingeniør Laursens vedkommende er dette ikke tilfældet, idet der bag et ydre, som måske nok kan virke noget »køligt« på den, der første gang står overfor ingeniør Laursen, gemmer sig en varm interesse for medarbejdernes trivsel; en interesse, som giver sig udtryk i tilvejebringelsen af et samarbejds-klima, som virker inspirerende på medarbejderne, og som giver disse fuld mulighed for selvstændig udfoldelse.

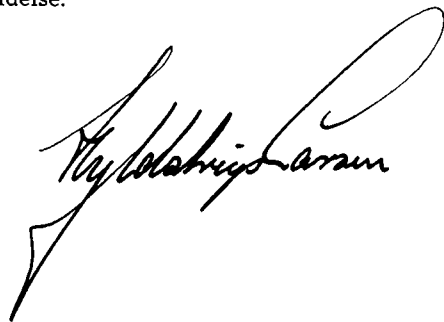



SIEMENS



Bladskriver type 100

Leverandør til Post- og Telegrafvæsenet

Fabrikat: SIEMENS & HALSKE AG
BERLIN - MÜNCHEN

DANSK SIEMENS AKTIESELSKAB

Blegdamsvej 124 - København Ø - Tria 6464 - Telex 2313

IBM

hulkortmaskiner

elektroniske databehandlingsanlæg

tidskontroludstyr

el-skrivemaskiner

elektroniske faktureringsmaskiner

INTERNATIONAL BUSINESS MACHINES ^{A/S}

KØBENHAVN

Ved Vesterport 6
Minerva 8401

AALBORG

Vesterbro 125
Tlf. 2 30 22

AARHUS

Europaplads 2
Tlf. 3 31 77

ODENSE

Vestergade 11
Tlf. 11 04 88

Adresse- og Telefontavle.

GENERALDIREKTORATET.

Centralpostbygningen, Tietgensgade 37, 2., V.
Samtlige Afdelinger og Kontorer C. 66 10

Private Adresser og Telefon:

Generaldirektør, cand. polyt. Gunnar Pedersen,
Hyrdevej 3, Hellerup Helrup 66 10
Afdelingschef, cand. jur., Translatør Arne Krog,
Ibstrupvej 9, Gentofte Gentofte 66 10
Afdelingschef M. C. Nielsen, H. Schneekloths Vej
17, F. Fasan 17 14
Chefingeniør H. Laursen, Moltkesvej 53, F. Fasan 16 12
Generaldirektørens Sekretær, Overkontorassistent fru
H. Bensby, Gyldenløvesgade 16. K. Palæ 21 27

1. Ekspeditionskontor:

Kontorchef D. B. Olsen, Lyngparken 9,
Lyngby 98 12 03
Postinspektør H. H. Christensen, Frederikssunds-
vej 308 B. 3., Brønshøj Bella 88 36
Kontrollør B. P. Villumsen, Bærhaven 15, st.,
Valby 30 10 75
Kontrollør P. M. Lyng, Dalgas Boulevard 115, 4.,
F. Gothåb 758 u
Kontrollør P. Hansen, Landsevej 14 B, Holte. Holte 25 83

2. Ekspeditionskontor:

Kontorchef, cand. jur. V. Thinggaard, Ny Carls-
bergvej 29, V. Eva 73 20
Postinspektør H. M. Jensen, Brunevang 81,
Brønshøj 94 63 79
Munderingsforvalter R. Nielsen, Trægår-
den 4, S Sundby 77 80
Kontrollør V. Kjeldsen, Brunevang 36, Brønshøj 94 62 36

3. Ekspeditionskontor:

Kontorchef, translatør J. M. S. Andersen, Jæ-
gersborgvej 27, Lyngby 87 15 23
Postinspektør T. W. Madsen, Torsvang 70,
Lyngby 87 70 92
Fuldmægtig, cand. jur. H. Folmer-Skov, Rådhus-
vænget 15, Kastrup 50 35 17
Fuldmægtig, cand. jur. E. Villumsen, Lersø
Park Allé 159, Ø Ryvang 85 70
Kontrollør B. W. Nordbo, Postparken 8, 1. tv.,
Kastrup 50 27 73
Kontrollør J. Fuglsang, Skottegården 39 st.,
Kastrup
Kontrollør Leif Nielsen, Postparken 58, 2. tv.,
Kastrup 50 87 60

Postens kundetjeneste:

Postinspektør H. B. Mondrup, Brunevang 77,
Brønshøj 94 67 53

4. Ekspeditionskontor:

Kontorchef P. F. Eriksen, Postparken 40,
Kastrup 50 15 81
Telegrafinspektør C. B. Nielsen, Flakholmen 14,
Vanløse Damse 11 511
Overkontrollør Henry Pedersen, Krogestykket
40, Herlev 94 89 75
Kontrollør Fru A. Jessen, Bryggervan-
gen 22 Ryvang 66 10

Kontrollør Fru M. E. Frandsen, Graabrødretorv
17, 4., K Byen 61 87
Kontrollør A. H. Lindblad, Folehaven 135, 2.,
Valby Valby 308 y

5. Ekspeditionskontor:

Kontorchef T. F. Larsen, Amager Boulevard
127, 2., S Asta 696
Postinspektør P. E. L. Søndergaard Hybenvej
12, Virum 84 67 71
Kontrollør S. A. Dalgaard, Snogegårdsvej 62,
Gentofte Søborg 41 98
Kontrollør R. B. Fixen, Rugvænget 27, 2., Bal-
lerup 97 30 31

1. Teknisk Kontor:

Afdelingsingeniør, cand. polyt. Børge Nielsen,
Hummeltøften 55, Virum 84 79 09
Civilingeniør I. Lønberg Nielsen, Lille Strand-
vej 18 H, Hellerup Helrup 81 37
Civilingeniør P. Kr. Olesen, Bakkevej 64, Vi-
rum 85 00 16
Kontrollør frk. A. Winther, Ved Stadsgraven 7,
S Amager 90 41 v
Kontrollør K. G. N. Hansen, Fortvej 220, Van-
løse 70 30 01
Kontrollør J. F. Pedersen, Kongshvilevej 32,
Lyngby 87 48 90
Kontrollør P. V. Larsen, Hvidovrevej 76 D,
Valby 70 38 19

2. Teknisk Kontor:

Afdelingsingeniør, cand. polyt. I. Hyldstrup Lar-
sen, Stengaardsvænge 148, Lyngby 98 36 03
Afdelingsingeniør, cand. polyt. H. E. Madsen,
Kaningårdsvej 33, Virum 85 36 62
Telegrafinspektør K. Clausen, Vestermarie Allé
19, Kastrup 50 49 40
Kontrollør A. L. Tømmerup, Brunevang 61,
Brønshøj 94 45 36
Civilingeniør P. Sterndorff, Ernst Bojesensvej
10, Holte Holte 29 16
Civilingeniør A. H. Kvist, Lillekær 19 st., Valby 75 25 05

3. Teknisk Kontor:

Kontorchef, cand. jur. B. M. Andersen, I. E. Ohl-
sensgade 10, 2., Ø, Tria 40 10
Telegrafingeniør II, cand. polyt. S. A. Berring,
Krøyersvej 3, Klampenborg Ordrup 28 38
Afdelingsarkitekt Sander Hansen, Moseskrænten
6, Søborg Søborg 46 30
Blanketforvalter A. E. Rasmussen, Brunevang
89 th., Brh. 94 62 77
Overkonstruktør N. R. Svendsen, Blegdamsvej 98,
2. th., Ø Øbro 98 61
Fuldmægtig, cand. jur. A. V. Sørensen, Nørre-
gårdsvej 267, Vanløse 70 33 47
Materielforvalter J. V. Vasby, Postparken 28,
Kastrup 50 15 45
Arkitekt J. K. Andersen, Nylandsvej 90, st., F.
..... Fasan 1572
Arkitekt A. G. Berthelsen, Humlehaven 4,
Valby Valby 10 711

Bogholderikontoret:

Kontorchef, cand. polit. Joh. Jensen, Ole Bruuns- vej 14, Charlottenlund	Ordrup 963
Ekspeditionssekretær, cand. polit. A. H. C. Christensen, Løvgårdsvej 35, Virum	85 26 72
Ekspeditionssekretær, cand. jur. H. E. Nielsen, Hvidovrevej 78 A, Valby	70 66 12

Revisionskontoret:

Kontorchef, translator, frk. G. U. Andersson, Bernh. Bangs Allé 2, F	Fasan 7377
Ekspeditionssekretær, cand. polit. V. E. Carstensen, Strødamvej 38, 1., Ø	Ryvang 160
Kontrollør, fru G. D. Klixbüll, Hulgaardsvej 106, F	34 02 80
Kontrollør E. Kunst, Strandvejen 465, Vedbæk	Vedbæk 86
Kontrollør S. H. Stensig, Brunevang 44, Brønshøj	
Kontrollør M. V. Kjærsgaard, Degnestavnen 5, NV	Taga 61 37 u
Kontrollør K. T. Mortensen, Bindeledet 29, Bagsværd	98 47 41
Kontrollør, fru A. Mortensen, Peder Godskesvej 14, Virum	84 79 57

DISTRIKTSMYNDIGHEDERNE.**Overpostmesterembedet i København:**

Bernstorffsgade 32, 1., Kbhavn V.	
Overpostmesterens Kontor	C. 66 10
Overpostmester, cand. jur. F. Land, Gersonsvej 55, 1., Hellerup	Helrup 45 42
Postinspektør A. E. Struve, Kirkevej 25, Charlottenlund	Ordrup 74 22
Postinspektør W. Horn, Kidhøj 7, Bagsværd	98 27 47
Inventarforvalter A. C. T. Olesen, Harespringet 24, NV	Bella 43 95
Kontrollør S. A. Ellegaard, Brunevang 95, 1., Brønshøj	94 67 43
Kontrollør E. F. Jørgensen, Postparken 30, 1., Kastrup	50 55 19
Kontrollør H. Andersen, Jonstrupvej 28, 1., Ballerup	97 01 48

Postkørselskontoret, i Tiden 8—16 (Lørdag 8—13)	Sundby 40 88
Vognbestilling udenfor ovennævnte tid	Sundby 40 88A
Postvæsenets Oplysningskontor & Returpostkontoret samt Sagskontoret for Frimærkesamlere	C. 62 98
Vagtmesterbureauet	C. 65 46

1. Overpostinspektorat:

Amager Boulevard 4, 3., Kbhavn S.	C. 903
Overpostinspektør Povl Friis, Amager Boulevard 4, 3., S.	Asta 63 09
Postinspektør J. G. Søndergaard, Banefløjten 10, st. th., Brønshøj	94 51 16
Kontrollør S. A. Lassen, Ringvej 17, 1., Herlev ..	94 41 16

2. Overpostinspektorat:

Telegrafbygningen, Fredericia	30 09 og 30 10
Overpostinspektør Poul Nielsen, 6. Julivej 87, Fredericia	13 25
Postinspektør S. Axelsen, Torvegade 14, Fredericia	13 26
Kontrollør R. L. Mortensen, Vaseparken 153, Fredericia	

3. Overpostinspektorat:

Aaboulevard 70, 4., Aarhus C	2 05 66
Overpostinspektør F. C. Arpe, Skovfaldet 2 H, Aarhus N	6 29 30
Postinspektør N. N. F. Knudsen	
Kontrollør Tage Jensen, Bækvej 11, Viby J.	

4. Overpostinspektorat:

Jernbanegade 4, Aalborg	2 83 11
-------------------------------	---------

Overpostinspektør V. E. Møller, Jernbanegade 4, 1	2 83 11 og 2 87 52
Postinspektør F. R. Kristensen, Præstemarken 75	2 30 47
Kontrollør K. M. Nielsen, Roald Amundsensvej 14, st.,	3 62 53

Overtelegrafinspektoratet:

Bornholmsgade 1, Kbhavn K.	C 903 lokal 361
Overtelegrafinspektør O. B. Møller, Bellahøjvej 40 A, 8., Brønshøj	Bella 12 27
Kst. telegrafinspektør N. H. Møller, Grenhusene 99, Hvidovre	78 04 02
Kontrollør F. H. Kristensen, Ved Kirkebjerg 26, 2., Glostrup	96 33 51

POSTGIROKONTORET.

Vester Voldgade 123, Kbhavn V	C. 44 70
Direktør, cand. jur. G. Hjort, Tesdorpfsvvej 68, F.	Gothåb 27 16
Inspektør C. V. T. Struve, Skovalleen 19, Bagsværd	98 53 91
Overrevisor E. P. Schmidt, Klerkegade 5, 2., tv. K.	Byen 42 53
Bogholderichef V. Frederiksen, Kobbeltvænget 68, Brønshøj	Bella 50 93
Overkontrollør P. N. Danklefsen, Nordmarksvej 110, 1., Kastrup	50 98 36
Overkontrollør A. G. Bjerre, Dybendalsvej 36, F	
Overkontrollør M. Møller, Spurvegården 10, 2., Hvidovre	75 40 10
Bogholder O. A. Jensen, Sophus Schandorphsvej 17, Lyngby	87 12 07
Bogholder L. H. D. Andersen, Skolevej 4, Gentofte	852
Bogholder E. Bastholm-Andersen, Rønnebærvej 65, Høite	Høite 30 65
Bogholder frk. E. A. E. M. Kristjansen, Skt. Annægade 30, 2., K	Amager 4929 v
Bogholder C. Saabye, Limfjordsvej 47, F. ..	Fasan 872
Bogholder E. V. Andersen, Classensgade 45, 4., Ø	Øbro 24 00 v
Kontrollør Frk. J. A. Dam, Herman Triers Plads 5, V	Nora 99 x
Kontrollør Frk. H. A. Rasmussen, Postparken 60, Kastrup	50 41 43
Kontrollør fru B. J. H. Axboe, Bjergmarksvej 10, Brønshøj	Bella 50 21
Kontrollør H. E. Jacobsen, Bredager 35, 2., Hvidovre	75 20 84
Kontrollør G. V. J. Jensen, Morsøvej 29, F.	Godthåb 89 73 y
Kontrollør E. Thorup, Sirgræsvej 57 st. tv., Kastrup	50 42 20
Kontrollør H. A. E. Myrvgig, Lyngkrogen, Greve Strand	
Kontrollør G. Skaar, Otto Liebes Alle 7, Kastrup	50 67 92
Kontrollør J. P. Christensen, Brunevang 34, 1., Brønshøj	94 80 57

DE TEKNISKE VIRKSOMHEDER M. V.**1. Ingeniørdistrikt:**

Borups Allé 43, København N	34 17 00
Distriktsingeniør, cand. polyt. H. R. Skovsted, Nerlevej 9, Hellerup	Helrup 61 60
Afdelingsingeniør, cand. polyt. O. F. Blom, Bernstorffsvej 146, Hellerup	Helrup 26 70
Telegrafingeniør i 25. lkl. „cand. polyt. S. Thaaarslund, Strandvej 36, 2., tv., Hellerup ..	Ryvang 70 60
Civilingeniør V. B. Forman, Dybensevej 5, Virum	85 20 11
Civilingeniør G. R. Nielsen, Ved Kirkebjerg 21, Glostrup	96 11 36
Overtelegrafmester i 23. lkl. E. Led., Holmestien 6, Vanløse	74 47 20
Ingeniør i 21. lkl. E. A. Sonne, Volosvej 13, S	55 17 71

Maskinmester i 21.kl. H. E. Caben, Peder Godskesvej 11, Virum	85 09 82
Overtelgrafmester i 21.kl. A. P. Damm Andersen, Birkagervej 6, Vanløse	71 65 65
Kontrollør H. J. Nielsen, Duevej 58, 4. tv., F. Godthåb	16 26 y
Telegrafmester i 18.kl. H. T. Jørgensen, Tranevænget 44, st. th., Glostrup	96 45 01
Telegrafmester i 18.kl. H. Nerløe, Gl. Kongevej 47, 4. th., V	91 36 y
Telegrafmester i 18.kl. M. Vensild, Nybrogade 1, Nykøbing Falster	85 17 31
Maskinmester i 18.kl. B. E. Hansen, Veksevej 173, Brønshøj	71 78 72
Maskinmester i 18.kl. A. H. Grubbjerg, Skjulhøj Allé 22, 1., Vanløse	71 78 61
Maskinmester i 18.kl. F. E. Bødkerholm, Bondehavevej 91, Bagsværd	

2. Ingeniørdistrikt:

Abenrå	2 24 11
Distriktsingeniør, cand. polyt. Dan Jørgensen, H. P. Hanssensgade 21	2 31 31
Afdelingsingeniør, cand. polyt. T. T. Kjeldsen, Haderslevvej 31	2 33 55
Civilingeniør, cand. polyt. A. Folmer Jensen, Hostrupskov	2 17 44
Ingeniør i 21.kl. A. Røgilds, Tøndervej 109	2 12 50
Ingeniør i 21.kl. J. Larsen, Nr. Bjert pr. Koldding	Nr. Bjert 97
Ingeniør i 21.kl. A. F. Klänning, Lindsnakkevej 1	2 20 10
Ingeniør i 21.kl. E. Zeuner, Lemboksevej 47, Haderslev	Had. 2 34 00
Ingeniør i 21. kl. N. A. Adersen, Farversmøllevej 67	2 11 04
Kontrollør J. Jensen, Forstalle 25	2 24 11
Kontrollør A. Lorenzen, Fiskergade 3 A	2 24 12
Ingeniør i 18.kl. V. V. Jakobsen, Skolekøbel, Gram	Gby 2 14 14
Ingeniør i 18.kl. E. E. Jensen, Store Pottergade 6	
Ingeniør i 18.kl. H. Jensen, Fuglsang 7	2 12 66
Telegrafmester i 18.kl. V. H. Becker, Kongevej 21, Tønder	Tdr. 2 24 11
Telegrafmester i 18.kl. C. Jensen, Karpedam 30	2 12 30
Telegrafmester i 18.kl. H. O. Sørensen, Løgumklostervej 41	
Telegrafmester i 18.kl. S. A. Olsen, Gåskærsgade 9, Haderslev	Had. 2 45 32
Maskinmester i 18. kl. N. L. Mortensen, Rugkøbel 1	2 39 88

3. Ingeniørdistrikt:

Kannikegade 16, Århus C	Århus 2 07 88
Distriktsingeniør, cand. polyt. K. A. Gerlif, Skovfaldet 2, Århus N	Århus 6 77 22
Afdelingsingeniør, cand. polyt. Arly Jensen, Vorregårds allé 67	6 72 27

Kabelingeniørtjenesten:

Valkendorfgade 9, Kh. K	(01) 1 903
Overingeniør, cand. polyt. K. L. Larsen, Harrestrupvang 16, Valby	(01) 82 4470
Afdelingsingeniør, cand. polyt. T. J. Lauritzen, Toftekærvej 146, Søborg	(01) 79 6478
Civilingeniør J. Kiil, Asgårdsvej 1, Kh. V	(01) 38 8339x
Telegrafingeniør i 24.kl., cand. polyt. K. H. Veirø, Park Allé 250 Glostrup ..	(01) 96 38 12
Ingeniør E. V. Lous, Azaleavej 3, Valby ..	(01) 82 5076
Civilingeniør M. A. Marcussen, Solbærvænget 38, Bagsværd	(01) 98 58 93
Kabelskibsfører i 23.kl. K. E. Nielsen, Revvej 16 D, Korsør	(03) 575 1188
Skibsmaskinmester i 23.kl. C. V. Schou, Helenevej 17, Korsør	(03) 575 1345
Overtelgrafmester i 23.kl. P. M. Blaksteen, Hybenvej 7, Virum	(01) 85 13 37
Overkontrollør A. B. Winther, Ågade 124, Kh. N	(01) 32 609y

Overtelgrafmester i 21.kl. H. C. T. Petersen, Parkstykke 6, Brønshøj	(01) 23 1620x
Stationsleder i 21.kl., løjtnant S. Larsen, forstærkerstationen, Mølby, Røme ..	(047) 5 51 46
Ingeniør i 21.kl. B. J. T. Poulsen, Klin-tevej 34, Brønshøj	(01) 23 5180
Ingeniør i 21.kl. W. M. Jensen, Thorvaldsensvej 21, Kh. V	
Overkontrollør G. Nielsen, Kobbeltvænget 62, Brønshøj	
Overkontrollør H. C. Christensen, Holmegårdsvej 1 D, Charlottenlund	(01) 66 6820
Kontrollør, cand. phil. A. Vuust, West-end 7, Kh. V	(01) 38 522
Kontrollør N. Christoffersen, Lucernevej 339, Vanløse	(01) 70 39 47
Kontrollør P. B. Poulsen, Vestergårdsvej 69, Glostrup	(01) 96 35 69
Maskinmester i 18.kl. H. Carl, Kastanievej 5, Korsør	(03) 575 1018
Kontrollør A. V. Hansen, Postparken 19, Kastrup	(01) 50 37 61
Kontrollør P. H. Eriksen, Vigerslevvej 296, Valby	
Ingeniør i 18.kl. E. Frausing, Postparken 24 C, Kastrup	
Ingeniør T. Halvas-Svendsen, Dyssegårdsvej 25, Hellerup	(01) 33 6959
Ingeniør I. N. Therkildsen, Kongsvænget 35, Virum	(01) 84 65 52
Ingeniør J. Mehlskov, Spønnecksvej 17, Gentofte	(01) 33 5526
Civilingeniør O. Dahn, Tjørnevej 1, Borup	(03) 626 318
Civilingeniør A. Waldorff, Kronprinsensvej 38, Kh. F	(01) 36 7040
Civilingeniør M. Andersen, Sortedam Dossering 41 C, Kh. N	
Civilingeniør H. B. Nielsen, Vigerslev Alle 40, Valby	(01) 82 4066
Civilingeniør T. Poulsen, Kildebakkegårds Allé 202, Søborg	(01) 79 3439y

Radioingeniørtjenesten:

Nørrebrogade 10, Kbhavn N	Luna 57 11
Radioingeniør, cand. polyt. K. Svenningsen, Tubborgvej 157, Hellerup	Helrup 12 61
Afdelingsingeniør, cand. polyt. G. E. R. Bramslev, Peter Bangs Vej 189, Valby	71 33 63
Telegrafingeniør i 24.kl. cand. polyt. R. Petersen, Niels W. Gades gade 8, Ø	29 22 98
Bestyrer T. H. Engquist, Kalundborg Radiofonstation	Kalundborg 759
Radiomester A. Nielsen, Københavns Radiofonstation	96 18 70
Overkontrollør, cand. phil. L. F. Thjellesen, Fyrrehøj 3, Hellerup	Helrup 65 07
Ingeniør S. P. V. Gregersen, Skamlebæk Radio	Faarevejle 105
Kontrolør, cand. phil. A. L. Rafn, Fuglevadsvej 11, Lyngby	87 69 95
Kontrollør E. V. Bøtter-Jensen, Ulrikkenborg Allé 29, 1., Lyngby	87 19 91
Kontrollør A. A. L. Lind, Uglemosen 12, Virum ..	84 55 83
Kontrollør E. Hansen, Jellerødsvænget 10, Kokkedal	Hørsholm 10 78
Kontrollør E. K. Kristensen, Skamlebæk radio	Holbæk 28 67
Ingeniør E. C. K. Jacobsen, Syvstjernehusene 11, Værløse	Værløse 608
Ingeniør P. O. Knudsen Vibeengen 13, Birkerød	Birkerød 19 97
Konstruktør C. Petersen, Ved Kirkebjerg 11, Glostrup	96 11 04
Telegrafmester H. T. Antonsen, Fortunvej 47, Charlottenlund	Ordrup 90 82
Ingeniør P. S. P. Jensen, Krogagervej 17, Glostrup	96 57 56
Civilingeniør N. J. Vinkel, Salvievej 8, Kastrup ..	50 64 98

Civilingeniør J. C. Hansen, Fennevangen 11, Gentofte	Gentofte 52 19
Civilingeniør E. A. Hendriksen, Bistrupgården 19, Birkerød	69 14 19
Civilingeniør H. J. Bengaard, Søndergaardsvej 19, Søborg	95 01 40
Civilingeniør B. Wedervang, Kagsåvej 9, Herlev	95 01 40
Civilingeniør N. E. Jørgensen, Gedevasvej 39, Farum	95 01 40
Civilingeniør R. D. F. Arge, Strandgade 21, K	Sundby 19 81

Telegraflaboratoriet:

Aagade 154, trappe V, 8. sal, Kbhvn. N	34 25 40
Laboratorieingeniør, cand. polyt. H. Rafn, Hatensens Allé 6, F.	Godthaab 42 28
Kontrollør A. H. Groth, Postparken 32, Kastrop	70 31 53
Kontrollør J. A. H. Jepsen, Christiansdal 57, Vanløse	70 31 53
Ingeniør i 18.lkl. J. Nielsen, Gavhusvej 15, Brønshøj

Materieldepotet:

Amagerfælledvej 52, Kbhvn. S.	Sundby 40 88
Materialforvalter H. N. Lyager, Drosselvej 71 Fasan	14 61

Post- og Telegrafvæsenets Værksteder:

Amagerfælledvej 42, S.	Sundby 40 88
Værkstedschef, civilingeniør E. K. Christensen	Sundby 40 88
(mellem 16 og 8	Sundby 40 83A)
Overkonstruktør S. Langhoff, Aldershvilevej 12, Lyngby
Kontrollør P. E. Jensen, Brunevang 42, Brh. ...	94 86 23

Jernbanepostkontor 1:

Bernstorffsgade 32, Kbhavn V.	Minerva 32 25
Jernbanepostmester L. Jensen, I. E. Ohlsensgade 9, 2., Ø.	Tria 726

Overkontrollør E. K. Nielsen, Lipkesgade 7, st., Ø	Tria 12 73
Kontrollør N. A. Adsbøl, Voldfløjen 20, 2., Brønshøj	94 57 23

Jernbanepostkontor 2:

Jernbanepostbygningen, Fredericia	16 47
Jernbanepostmester M. A. Toftgaard Nielsen, Jernbanepostbygningen	431
Overkontrollør Hugo Vasby	652

Hovedtelegrafkontoret:

Købmagergade 37, 1. og 2., Kbhavn K.	C 903
Telegrafbestyrer A. Ingemann Pedersen, Mellemtoftevej 40, Glostrup	96 18 27
Overkontrollør H. Albrektsen, Grønnevej 85, Virum	85 02 53
Overkontrollør N. H. Møller, Grenhusene 99, Hvidovre	78 04 02
Stationsleder K. B. Petersen, Kongshvilevej 37, Lyngby	87 13 21

Rigstelefonkontoret:

Borups Allé 43, 5., København N	34 25 17
Bestyrer Bech Larsen, Margrethevej 3, Holte ..	Holte 136
Overkontrollør E. Hvas, Cæcliavej 5, 4., Valby	Valby 53 69 v
Overkontrollør E. E. Pedersen, Oxford Allé 28, 1., S	Asta 13 70
Stationsleder J. P. Kristoffersen, Hollandsvej 5 D, 1., Lyngby	87 79 42

Regnskabskontoret for Telegraf og Rigstelefon:

Valkendorffsgade 2, 1., Kbhavn K.	C 903
Telegrafbestyrer, cand. jur. B. G. Linder, Ved Eltham 15, Hellerup	Ryvang 910
Overkontrollør K. V. Andersen, Øresundsvej 104, S.
Post- og Telegrafkasserer S. A. J. P. Nielsen, Rosenørnsallé 50, V	Nora 44 20 x

RITZAUS

BUREAU

KØBENHAVN



Telf. C. 44



Kender De alle fordelene ved en SAS-Ferie?



*i et
økonomisk
plan!*

- På en SAS-Ferie kommer De hurtigt ad ordinære flyveruter til det mål De selv har sat.
- På en SAS-Ferie kan De selv bestemme, på hvilket hotel De vil bo — og hvor længe.
- Alle praktiske detaljer er ordnet på forhånd, og der står en bil til Deres rådighed på feriestedet, hvis De ønsker det.
- Tager De familien med på en SAS-Ferie, opnår De i mange tilfælde en betydelig familierabat.
- Lad et autoriseret rejsebureau vise Dem det store SAS-Ferie-program — eller lad bureauets erfarne medarbejdere hjælpe Dem med at »komponere« den SAS-Ferie, som opfylder alle Deres individuelle krav.

DE KØBER DERES SAS-FERIE HOS ET AUTORISERET REJSEBUREAU



Tirsdag 1	Ktr.* Deleuran, Frcia T., 91. - Ktr. frk. Harder, Kh.rtf., 94. - Ktr. K.V.Frandsen, Kh.N., 95. - Overkonstr. Langhoff, P.&T.s værksteder, 04.
Onsdag 2	Pm.* Bentzen, Rungsted Kyst, 82. - Ktr. Trans, Odense, 03.
Torsdag 3	Pm.* P.N.Jepsen, Nørre Nebel, 93. - Pm. Harbild, Brønshøj, 13. - Kstr. Højbjerg, gdir., 22.
Lørdag 5	Afd.arkitekt L.S.C.Hansen, gdir., 00.
Søndag 6	Ktr.* Pellesson, Kh.htg., 94. - Ktr. fru Klíxhüll, gdir., 01. - Pm. Jensen, Lunderskov, 02. - Pm. U.H.Jørgensen, Khluffthavn, 05. - Ktr. W.R.Andersen, Viborg, 24.
Mandag 7	Ktr.* Hjorth-Nielsen, gdir., 78. - Bestyrer Engquist, Kalundborg radio, 06. - Afd.ing. T.T.Kjeldsen, 2.ingdistr., 07.
Tirsdag 8	Inspektør* O.Møller, girokt., 87. - Pm. Hjelmar, Ebeltoft, 16. - Postinsp. F.R.Kristensen, 4. distrikt, 20.
Onsdag 9	Pm.* Witter, Kh.23, 82. - Bogh. Bastholm-Andersen, girokt., 99.
Torsdag 10	Pm.* Rasmussen, Svendborg, 81. - Pm. Høvring, Nibe, 96. - St.leder C.Petersen, ÅlborgT., 01. - Postforv.* Magnus, Århus 5, 02. - Ktr. K.E.Jensen, Nykøbing Sjælland, 17.
Fredag 11	Ktr.* H.Hansen, Frcia T., 85. - Pm. Nedergaard, Søborg, 96. - Maskinmester Søndergaard, Fanø, 01. - Postinsp. H.M.Jensen, gdir., 19. - Pm. Riis, Neksø, 22. - Postinsp. J.G.Søndergaard, 1. distrikt, 22.
Lørdag 12	Postinspektør S.Axelsen, 2. distrikt, 23.
Søndag 13	Pm.* Knudsen, Broager, 76. - Pm.* Villadsen, Kh.19, 88. - Pm. Høvring, Tørring, 94. - St.leder J.P.Kristoffersen, Kh.rtf., 13.
Mandag 14	Pm.* Sørensen, Grenå 87. - Ktr. A.Mortensen, Kh.htg., 96. - Ktr. fru Hefleboe, Kh.htg., 97.
Tirsdag 15	Overktr. Lassen, Herning, 15.
Onsdag 16	Pm.* Selmer, Christiansfeld, 86. - Ktr.* P.Jørgensen, avispkt., 94. - Pm. Glass, Kh.29., 03. - Maskinm. Bøckerholm, 1.ingdistr., 22.
Torsdag 17	Pm.* Søndergaard, Nykøbing M., 86. - Pm. Wendelboe, Åbenrå, 12.
Fredag 18	Pm.* Garboe, Esbjerg, 90. - Ktr.* Axelsen, Horsens, 90. - Postforv. Rasmussen, Odense 4, 02. - Pm. K.A.Nielsen, Holbæk, 04. - Pm. Hansen, Ålestrup, 18. - Ktr. Jacobsen, Tåstrup, 22.
Lørdag 19	Pm.* H.K.Jørgensen, Lyngby, 91. - Værkm.* C.A.Hyldig, P.&T.s værkst., 93.
Søndag 20	Pm. K.Andersen, avispkt., 03. - Post- og tigrkass. P.R.Knudsen, Thorshavn, 07. - Afd.ing. A.H.M.Jensen, 3.ingdistr., 22.
Mandag 21	Pm.* Ræder, Sønderborg, 74.
Tirsdag 22	Overpostinsp. Poul Nielsen, 2. distrikt, 04.
Onsdag 23	Afdelingschef M.C.Nielsen, 99.
Torsdag 24	Pm.* Thomsen, Vedbæk, 76. - Pm. frk. Raage, Kh. 46, 00.
Fredag 25	Ktr. E.B.L.Pedersen, Kh.omk., 13. - Ktr. P.H.F.Nielsen, Kh. K., 21. - Ktr. Møllerstrøm, kørselskt., 23.
Lørdag 26	Ktr.* Karre, Kh.omk., 93. - Ktr. frk. Brusen, FrciaT., 01. - Pm. V.J.Andersen, Hornbæk, 10. - Ktr. Damgaard, Kh.rtf., 22.
Mandag 28	Pm.* Thomsen, Kh.37, 87. - Ktr. Staal, FrciaT., 96. - Pm. Djurhuus, Thorshavn, 00. - Pm. J.H.Frederiksen, Vejen, 02.
Onsdag 30	Pm.* V.Hansen, Nykøbing Sj., 93. - Ktr. M.S.Kristensen, Kh.htg., 96. - Stationsleder A.E.O.Christensen, Nykøbing Fl., 04. - Pm. P.G.R.Nielsen, Ruds-Vedby, 13.
Torsdag 31	Pm.* Eviding, Græsted, 85. - Bogholder* Axboe, girokt., 90. - Ktr. C.A.Toft, Nykøbing Fl., 18. - Ktr. fru A.Mortensen, gdir., 28.

¹⁾ Omfattende personalet i 18.-30. lønningsklasse samt postmestre og postforvaltere i 15. lønningsklasse.

Fredag 1	Pm.* Mikkelsen, Augustenborg, 93. - Ktr. H.C.Larsen, Kh.htg., 98. - Ktr. V.Jensen, FrciaT., 02. - Tigrm. Becker, 2.ingdistr., 12. - Pm. Lund, Høng, 18. - Pm. Gjerlev, Jegerspris, 20.
Lørdag 2	Ktr.* frk. Leffers, Kh.rtf., 93. - Ktr.* frk. A.D.Rasmussen, Kh.rtf., 95. - Postinsp. T.F.Larsen, gdir., 24. - Ktr. C.C.L.Pedersen, Blåvand radio, 25.
Søndag 3	Pm.* V.Jensen, Kh.S., 92. - Pm.* Winther, Stubbekøbing, 94. - Pm. H.N.Møller, Lyngby, 04. - Tigrm. H.M.Jensen, 3.ingdistr., 15. - Ktr. Gamby, Søborg, 23.
Mandag 4	Tigrm.* S.P.Madsen, gdir., 76. - Pm.* frk. Westh, Høng, 96. - Ktr. S.P.Johansen, ÅrhusT., 20.
Tirsdag 5	Pm.* A.O.Larsen, Ørsted, 91. - Ktr.* Aslund, gdir., 92. - Pm. A.T.Thomsen, Nykøbing M., 99. - Ktr. J.L.Svendsen, Odense T., 18.
Onsdag 6	Pm.* Knudsen, Frværk, 78. - Jbpm.* Rasmussen, jbpkt. 2, 92. - Kontorchef T.F.Larsen, 14. - Postforv. R.Larsen, Ålborg 6, 25.
Torsdag 7	Pm.* J.C.Jensen, Brande, 66. - P.&t.kass. J.Larsen, Kh. V., 98. - Ktr. A.Lorenzen, 2.ingdistr., 17.
Fredag 8	Pm.* Legardh-Hansen, Kh.29, 84. - Pm.* Brigsted, Ålestrup, 87. - Pm.* Dyck Madsen, Holbæk, 94. - Radioing. Svenningsen, 98. - Ktr. E.J.C.W.Mortensen, Kh. htg., 04. - Pm. S.J.Hansen, Skjern, 06.
Lørdag 9	Ktr.* frk. Græsted, Kh.rtf., 87. - Værkm. Obenhausen Jakobsen, P.&T.s værkst., 11.
Søndag 10	Kass. Thuesen, Odense, 94. - Ktr.* Bertelsen, FrciaT., 94. - Postforv. frk. Poulsen, Frcia 1, 97. - Ktr. L.Nielsen, gdir., 29.
Mandag 11	Pm. Relster, Struer, 03. - Pm. Jørgensen, Skibby, 25.
Tirsdag 12	Pm.* Mandrup Andersen, Tønder, 91. - Pm.* Reenberg, Herlev, 91. - Ktr.* H.W.Petersen, FrciaT., 94. - Stationsleder S.Larsen, kabelingtj., 03. - Oktr. H.C.Christensen, kabelingtj., 21. - Ing. P.S.P.Jensen, radiingtj., 26.
Onsdag 13	Pm.* Hansen, Kh.F., 83. - Pm.* Madsen, Kh.24, 88. Ktr.* M.A.Poulsen, Kh.htg., 88. - Pm.* Klottrup, Vejen, 91. - Pm. K.A.Hansen, Kh.N.V., 97. - Ktr. H.G.Rasmussen, Kh.F., 13. - Pm. Jørgensen, Holsted, 23. - Ktr. J.F.Johansen, Maribo, 27.
Torsdag 14	Pm.* Andersen, Ruds-Vedby, 76. - Pm.* Spørring, Skjern, 78. - Post- og tigrkass.* Hansen, Kh.R., 92. - Pm.* Borrevang, Kh.43, 92. - Ktr. J.V.M.Mortensen, Kh.htg., 02. - Ktr. Fixen, gdir., 24.
Fredag 15	Kass.* A.C.Holm, Kolding, 92. - Pm. Johansen, Svingning, 99. - Ktr. frk. R.E.Mortensen, Kh.rtf., 00.
Lørdag 16	Ktr.* Guldmann, OdenseT., 95. - Oktr. E.K.Nielsen, jbpkt.1, 13. - Ktr. E.H.E.Schmidt, Kh.htg., 24. - Ktr. H.Christensen, Kh.rtf., 24.
Søndag 17	Distriktsing.* Gottlieb, 3.ingdistr., 92. - Pm.* Bøgsted, Maribo, 93. - Pm. S.C.P.Nielsen, Vanløse, 97. - Ktr. Dyhr, Kh.N.V., 16.
Mandag 18	Pm.* Damsted, Ringe, 87. - Oktrm. Petersen, kabelingtj., 04. - Oktr. Frederiksen, Kh.V., 16. - Ktr. P.A.Petersen, Kh.S., 20.
Tirsdag 19	Jernbanepm. L.Jensen, jbpkt.1., 97.
Onsdag 20	Post- og tigrkass.* Geddey, Kh.R., 78.
Torsdag 21	Ktr.* frk. Landt, htg., 88. - Ktr. fru Frandsen, gdir., 96. - Ktr. Matthiesen, Kastrup, 11. - Okstr. Thygesen, 3.ingdistr., 12.
Fredag 22	Pm. Hergaard, Rønde, 96. - Pm. E.A.Jørgensen, Kh.15, 02. - Pm. S.Hansen, Saksøbing, 14.
Lørdag 23	Gdir. Gunnar Pedersen, 05. - Pfv. Pedersen, Vejle 1, 10. - Ktr. Mogensen, Århus, 18. - Ktr. Hundtofte, Århus, 23.
Søndag 24	Pm.* Wejling, Helsingø, 88. - Ktr. Reehoff-Petersen, Kh.R., 93. - Tigrbest. A.I.Pedersen, Kh.htg., 02.
Mandag 25	Pm.* Trojel, Kh.Ø., 81. - Ktr.* Gyemose, Kh.rtf., 83. - Overtelegrafinsp.* Abrahamsen, 89. - Pm.* Frederiksen, Næstved, 91. - Ktr.* frk. G.M.Hansen, Kh.rtf., 92. - Pm. Panter, Kh.SV., 97. - Ktr. Svenstrup, Kh.K., 18. Stl. J. A. Nielsen, ÅrhusT., 94. - Pm. Grauslund, Skanderborg, 04. - Ktr. Delfs-Jensen, Gentofte, 14. - Pm. Andersen, Hammel, 18. - Oktr. Eisnæs, Nykøbing Fl., 19.

- Onsdag 27** Pfv.* frk. Gadeberg, Horsens 1, 92. - Ktr.* fru Bay, Tønder, 97. - Pfv. Steffensen, Esbjerg 1, 99. - Pm. Sørensen, Langå, 12. - Ktr. E.W.Frederiksen, Thisted, 23.
- Torsdag 28** Pm. Jensen, Brædstrup, 99. - Tigrbest. Steensen, Odense, 02. - Ktr. Andersen, Ly.radio, 02. - Ktr. fru Frostholt, avispkt., 12. - Ktr. Thode, Skive, 15. - Ktr. Kjørbye. Glostrup, 29, 2, 24.

MARTS

- Fredag 1** Pm.* Jørgensen, Åbenrå, 86. - Pm.* Skotte Hansen, avis-pkt., 88. - Pm.* Lauridsen, Jelling, 92. - Pm. Larsen, Rødby, 11. - Ktr. Kristensen, Kastrup, 13.
- Lørdag 2** Pm.* Iversen, Sommersted, 94. - Ktr.* frk. Feddersen, Kh.rtf., 95. - Ktr. S. O. Larsen, Lyrå, 96. - Pm. fru Jakobsen, Kh.31, 01. - Tigring. R.Petersen, radioingtj., 11.
- Søndag 3** Ktr.* A.V.A.Larsen, Kh.htg., 93. - Pm. Olesen, Horsens, 99. - Pm. Mosgaard Madsen, Gentofte, 04. - Ktr. Rhein Hansen, Kh.omk., 14.
- Mandag 4** Pm. Hensner, Hadsund, 11.
- Tirsdag 5** Tigrbest. Steen Madsen, Skagen radio, 96. - Pm. S.A.J. D.Pedersen, Vordingborg, 03. - Ktr. fru Bjørke, Kh. htg., 99.
- Onsdag 6** Pm.* Pilsgaard, Års, 90. - Pm. fru Holst-Christensen, Kh.41, 00. - Pm. Dupont, Ullerslev, 04. - Ktr. Roslev, Tønder, 20.
- Torsdag 7** Pm. Kruse, Chlund, 95. - Ktr. Breum, Holte, 20.
- Fredag 8** Pm.* A.J.Hansen, Kh.23, 91. - Oktr. Falck Thjellesen, radioingtj., 00.
- Lørdag 9** Pm.* Jørgensen, Knebel, 83.
- Søndag 10** Ktr.* P.C.Nielsen, omk., 85. - Ktr. Kofoed, Århus, 23.
- Mandag 11** Pm. O.H.Nielsen, Kh.19, 98. - Okstr. Svendsen, 1.ing-distr., 12. - Ktr. Wedfall, Helsingør, 20. - Ktr. Brigsted, Ringkøbing, 24.
- Tirsdag 12** Ktr. Edlef Jensen, Frcaia T., 97. - Ktr. Gustav Nielsen, Kh.htg., 00. - Oktr. Kølvrå, Århus T., 13. - Fuldm. Folmer-Skov, gdir., 21. - Ktr. Hesselberg, Kh.N., 22. Pm. Kjør-Pedersen, Hellerup, 03. - Pfv. Christoffersen, Ålborg 5, 30.
- Torsdag 14** Ktr.* W.K.Larsen, Kh.K., 91.
- Fredag 15** Pm.* Sørensen, Luffh., 90. - Ktr.* Tillge, K., 92.
- Lørdag 16** Pm.* Didriksen, Bjerringbro, 88. - Pm. A.H.Jensen, Fåborg, 99. - Pm. J.H.Andersen, Helsing, 13. - Insp. C.V.T.Struve, girokt., 14. - Ktr. J. H. Pedersen, jbpkt. 2, 24. - Ktr. H.K.Nielsen, gdir., 25.
- Søndag 17** Pm.* R.Jacobsen, Haslev, 92. - Oktr. Danklefsen, girokt., 14. - Ktr. Jensen, P. & T.s værkst., 24.
- Mandag 18** Ktr.* Børrild, Kh.htg., 95. - Ktr. Maack, Kh.K., 03. - Ktr. Nielsen, Ly. radio, 14.
- Tirsdag 19** Postforv. frk. Moestrup, Randers 1, 00. - Postforv. frk. Hald, Århus 4, 02. - Ktr. Jepsen, Blåvand radio, 14. - Ktr. P.E.Hansen, Odense T., 22. - Ing. K.K.S.Andersen, 3.ingdistr., 24.
- Onsdag 20** Pm.* Frost, Nykøbing Fl., 89. - Ktr., frk. A.Hansen, Kh.rtf., 97. - Ktr., frk. A.H.Nielsen, Kh.htg., 00. - Tigrinsp. C. B. Nielsen, gdir., 16. - Tigrm. Nerløe, 1.ingdistr., 17.
- Torsdag 21** Ktr.* J.S.Christensen, Ålborg, 89. - Pm. Christensen, Holte, 97. - Pm. Wandschneider, Grenå, 98. - Ing. Sonne, 1.ingdistr., 03. - Ktr. Havndrup, Odense, 21.
- Fredag 22** Ktr. Jensen, Virum, 16.
- Lørdag 23** Pm.* Birch, Slangerup, 87. - Pm.* Svane, Klampenborg, 94. - Pm. E.H.C.Mikkelsen, pakkepostkt., 99. - Pm. Lund, Fr.havn, 14.
- Søndag 24** Pm.* Willemann, Virum, 89. - Postforv.* Jensen, Horsens 1, 90. - Ktr.* fru U.M.A.Jacobsen, Kh.htg., 93. - Driftsbest. Mikkelsen, postautomobilierne, 01.
- Mandag 25** Afd.ing. I.H.Larsen, gdir., 19.
- Tirsdag 26** Pm. Grothe, Ry, 95. - Ing. Klåning, 2.ingdistr., 97. - Tigrm. Brønnum, Reersø, 16.
- Onsdag 27** Tigrbest.* R.O.Nielsen, Odense, 91. - Pm.* V.E.Jensen, Søby, 92. - Pm. Vardil, Ballerup, 03. - Tigrbest. Morsby, Lyngby radio, 18.
- Torsdag 28** Pm.* Jørgensen, Tranebjerg Samsø, 89. - Overpost-insp.* Vigerslev, 95. - Ktr. Høgsbro, Kh.Ø., 05.
- Fredag 29** Pm.* Frederiksen, Ulfborg, 94. - Pm. Marker, Røding, 96. - Lab.ing. Rafn, 07. - Pfv. Krüger-Rasmussen, Århus, N, 13. - Skibsfr. Svarrer, Fanø, 13.
- Lørdag 30** Pm.* Frossing, Kastrup, 86.
- Søndag 31** Pm. Møller, Frcaia, 08.

- Mandag 1** Pm.* Nikolajsen, Ålborg, 84. - Kontorchef* Lomholdt, 91. - Pm.* Jørgensen, Hammel, 91. - Ktr.* H.Jørgensen, Kh.htg., 95. - Pm. Nikolajsen, Roslev, 16.
- Tirsdag 2** Postinsp. Horn, opm., 18.
- Torsdag 4** Postforv.* Andersen, Odense 3, 84. - Post- og tigrkass. P.O.P.Andersen, Frcaia, 02. - Ktr. E.Hansen, radioingtj., 20. - Postforv. Schrøder, Brabrand, 21.
- Fredag 5** Pm.* Teilmann, Kh.21, 76. - Pm. Due, Jelling, 20.
- Lørdag 6** P. & T.kass.* P.T.Hansen, Ålborg, 84. - Ktr.* S.M.Bach, toldpkt., 88. - Pm.* frk. Schelbeck, Kh.22, 85. - Ktr. Gjermandsen, Kh.htg., 98. - Pm. Kristoffersen, Løgumkloster, 00. - Postforv., fru Palnæs, Risskov, 05.
- Søndag 7** P. & T.kass. Lennow, Ålborg, 96. - Pm. A.P.Andersen, Kh.N., 98. - Pm. N.E.Nielsen, Valby, 99. - Pm. Tang-Pedersen, Tranebjerg Samsø, 00. - Postforv. C.J.Jensen, Odense 2, 02.
- Mandag 8** Ktr.* Poppe, Kh.R., 90. - Pm.* Jensen, Frcaia, 92. - Pm. Løhde, Vamdrup, 04. - Ktr. C.Andersen, Helsingør, 11. - Radiom. E.S.Pedersen, Gladsaxe, 17. - Ktr. O.Sørensen, Kh.rtf., 23. - Ktr. Haiser, Randers, 25.
- Tirsdag 9** Stationsleder* Ammentorp, Esbjerg, 91. - Ktr. fru H. Madsen, Kh.R., 97. - Ktr. Bryderup, Hobro, 16. - Oktr. S.A.Larsen, Kh.omk., 18. - Ktr. J.P.Christensen, girokt., 24.
- Onsdag 10** Kontorchef J.M.S.Andersen, 97. - Pm. Gundelund, Juelsminde, 00. - Ktr. frk. Saaby, oplysningsomt., 05. - Pm. Vintersborg, Kh.omk., 17. - Ktr. P.K.S.Mortensen, Kh.V., 19. - Pm. H.J.Nielsen, Præste, 21.
- Torsdag 11** Pm.* Nielsen, Valby, 87. - Tigrm. P.V.Sørensen, radioingtj., 18. - Ktr. S.P.H.Hansen, avispkt., 19. - Ktr. Gyldenhof, Esbjerg, 22.
- Fredag 12** Pm. Steensborg, Kh.27, 97. - Ktr. fru Findsen, Odense T., 02. - P. & T.kass. Eriksen, Sønderborg, 21.
- Søndag 14** Ktr. Villumsen, gdir., 27.
- Mandag 15** Pm.* Willemann, pakkepostkt., 84. - Postforv.* frk. Christensen, Ålborg 4, 95. - Pm. V.J.Christensen, Kh. 25, 96. - Pm. E.C.Larsen, Klampenborg, 02.
- Tirsdag 16** Pm.* Vogensen, Bråskov, 85. - Tigrbest.* Schmidt, Århus, 92.
- Onsdag 17** Pm.* Baisner, Hadsten, 94. - Materialforv. Lyager, 01. - Pm. Dahl, Silkeborg, 04. - Ktr. Thomassen, Kh.V., 24.
- Torsdag 18** Postforv.* Gravensen, Århus 1, 93. - Ktr.* H.K.Rasmussen, Kh.htg., 94. - Postforv. Petersen, Horsens 2, 98. - Maskinm. Heintze, Fanø, 00. - Ktr. Høeg, Ly.radio, 03. - Pm. G. H. Pedersen, Christiansfeld, 05.
- Fredag 19** Pm.* Reinath, Kh.33, 88. - Pm. Clemmensen, Arden, 03. - Pm. E.K.Andersen, Kalundborg, 14.
- Lørdag 20** Pm.* Johansen, Løgstør, 92. - Ktr. Høeg, Kh.htg., 97.
- Søndag 21** Afdelingsing. H.E.Madsen, gdir., 15. - Tigrm. C.Jensen, 2.ingdistr., 01. - Ktr. Rønn, Kh.htg., 02. - Okstr. C. Petersen, radioingtj., 17. - Ktr. P.V.Nielsen, Frcaia, 22.
- Mandag 22** Pm.* S.S.Nielsen, Aså, 92. - Pm. Klausen, Hjøllerup, 97. - Fuldm. E.Villumsen, 19. - Ing. H.Pedersen, 3.ingdistr., 20. - Ktr. K.A.Pedersen, Odense, 23. - Ing. Frausing, kablingtj., 33.
- Tirsdag 23** Pm.* Nielsen, Årup, 84. - Ktr. Bundgaard, Viborg, 25.
- Onsdag 24** Pm. Michelsen, Korsør, 94. - Pm. Stevn, Kh.40, 96. - Pm. J.C.Christensen, Tåstrup, 03. - Pm. Jepsen, Kh.42, 04. - Pm. Jensen, Allinge, 14.
- Torsdag 25** Pm.* Dahl, Kh.4, 82. - Tigring.* Vej, 3.ingdistr., 92.
- Fredag 26** Pm.* Mikkelsen, Saksø, 85. - Overing. K.L.Larsen, 09. - Pm. Jespersen, Ørsted, 12. - Postforv. Foldager, Odense V., 20.
- Lørdag 27** Tigring. Thaarlund, 1.ingdistr., 07. - Ktr. Skaaning, Kh.K., 15.
- Søndag 28** Pm. Hansen, Gram, 13. - Ktr. Husum, Vanløse, 19.
- Mandag 29** Pm.* Børnø, Ryomgård, 81. - Pm. Juhlert, Lohals, 98. - Kontorchef Eriksen, 13. - Pm. E.Hansen, Nyk.Sj., 14. - Oktr. H. Mathiesen, Kh.Ø., 15. - Oktr. Mortensen, toldpkt., 16. - Okstr. Schierbeck, 1.ingdistr., 16. - Ktr. E.J.Pedersen, Holbæk, 19. - Ktr. E.C. G.Hansen, Kh.F., 20. - Ktr. A.P.Rasmussen, Stege, 25.
- Tirsdag 30** Ktr. P.A.Jørgensen, Kh.V., 22. - Tigrm. Sørensen, 2.ingdistr., 23.

Torsdag 2	Pm.* Gjørting, Kh.18, 88. - Pm.* Rasmussen, Karby, 91. - P.&T.kass. Holk, Viborg, 94. - Afdelingschef H. Laursen, 11. - Ktr. Karlsson, Kh.omk., 17. - Kstr. O.H.Nielsen, 3.ingdistr., 23.
Fredag 3	Pm.*Garboe, Svinninge, 91. - Pm.* Pedersen, Ballerup, 91. - Ktr.* H.M.Christensen, Ly.radio, 95. - Ktr. E. Hansen, Rønne, 21.
Lørdag 4	Ktr. V.Vellø, Kh.htg., 03.
Søndag 5	Ktr. Sønderbek, Holstebro, 18. - Pm. K.M.Christiansen, Vrå, 21.
Mandag 6	Pm. Hangel, Mdfart, 98. - Pm. Dalgaard, Vojens, 13.
Tirsdag 7	Pm.* de Fine Olivarius, Ebeltoft, 91. - Tlgrbest. Lindgreen, Ålborg, 04. - Ktr. Ryge, Odense, 12. - Pm. Møller, oplysningskt., 14. - Ktr. H.M.R.Sørensen, pakkepkt., 19. - Ktr. K.T.Mortensen, gdир., 24.
Onsdag 8	Ktr. H.S.Laursen, Odense, 13. - Kabelskibsfører K.E. Nielsen, Korsør, 16. - Ktr. H.C.Jensen, Holstebro, 27.
Torsdag 9	Tlgrbest.* Poulsen, Ly.radio, 90. - Oktr.* frk. Munch, gdир., 92.
Fredag 10	Ktr. frk. J.A.Dam, girokt., 99. - Ktr. H.D.Jensen, Kh.omk., 09.
Lørdag 11	Pm.*Hvidtfeldt, Kh.42, 90. - Ktr. frk. I.Bruun, Kh.rtf., 01. - Ktr. Skovgaard, matdep., 04. - Ktr. Garbæk, Genotfe, 15. - Pm. frk. Andersen, Havndal, 19.
Søndag 12	Pfv. Gaarslev, Odense 1, 99.
Mandag 13	Pm.* Brøndsted, Kh.7, 81. - Pm.* Christensen, Lunderskov, 93. - Pm. Neubauer, Thisted, 98. - Pfv. Hermansen, Højbjerg, 03.
Tirsdag 14	Ktr.* Albrektsen, Kh.S., 92. - Pm. Rasmussen, Gilleleje, 97. - Ktr. frk. A.O.Ibsen, ÅrhusT., 01.
Onsdag 15	Pm.* Lauritsen, Fr.sund, 84. - Pfv. frk. G.Michelsen, Århus avisposteksp., 00. - Ekspsekr. A.H.C.Christensen, 02. - Pm. C.Jensen, Rødekro, 19. - Pm. O.A.Andersen, Herlufmagle, 20.
Torsdag 16	Pm.* Lue, Kh.39, 85. - Skibsmaskinm. Schou, kabelingjt., 08. - Pm. Helmig, Glamsbjerg, 17. - Ktr. Jespersen, Ballerup, 22. - Postforv. S.A.Petersen, Randers 2, 27.
Fredag 17	Pm.* Fock, Skive, 89. - Pm.* Mortensen, Herlufmagle, 91. - Pm. Garvold, Kh.26, 93. - P.&T.kass. J.Nielsen, Esbjerg, 01. - Pm. Krogh, Stubbekøbing, 03. - Pm. Oulufson, Fr.sund, 08. - Ktr. Aage Nielsen, Kh.K., 20.
Lørdag 18	Pm. Frostholt, Kh. 7,03. - Tlgrinsp. S.C.Nielsen, 21
Søndag 19	Tlgrbest. Linder, Kh.R., 00.
Mandag 20	Pm. Westphal, Kolding, 08. - Pm. Strange Andersen, Rungsted Kyst, 10. - Matforv. Vasby, gdир., 15.
Tirsdag 21	Ktr.* Schwarz, gdир., 67. - Tlgrm.* Schønheyder, 78. - Pm.* Rosenberg, Odder, 79. - Ktr.* Tonnesen, rtf., 90. - Best.* Grand, Herstedv., 92. - Pfv. Marcher, Århus avisposteksp., 97. - Pm. Lyngholm, Hals, 99. - Ekspsekr. Carstensen, 14.
Onsdag 22	Pm.* Christensen, Odense, 85. - Pm.* Madsen, Birkerød, 90. - Pm.* Eibye, Årup, 93. - Tlgrbest. Stuhr, Blåvand, 94. - Kstr.* Reese, 2.ingdistr., 94. - Pm. Nielsen, Knebel, 98. - Pm. Gjerløv-Christensen, Kh.2, 02. - Afd-ing. Bramslev, radioingjt., 04. - Ktr. Christoffersen, kabelingjt., 22.
Torsdag 23	Ing. Jespersen, 1.ingdistr., 10.
Fredag 24	Pm. Bylow Jensen, F., 94. - Ktr.* K.V.Hansen, Ly-radio, 97. - Ktr. K.G.N.Hansen, gdир., 03. - Ktr. Gregersen, Haderslev, 20. - Pm. Nielsen, Sindal, 20. - Ktr. S. A. Hansen, Odense, 27.
Lørdag 25	Pm.* Madsen, lkast, 91. - Ktr. Hansen, Ålborg, 13. - Ktr. A.F.Hansen, Århus, 16.
Søndag 26	Ktr.* Ahrens, Kh.htg., 75. - Ktr.* E.T.Hansen, Kh.htg., 90. - Ktr. frk. A.Winther, gdир., 96. - Ktr. Stensig, gdир., 13.
Mandag 27	Pm.* Christensen, Kh.30, 85. - Pm.* Jacobsen, Kh.7, 91. - Pm. Andersen, Kh.28, 98. - Pm. Christensen, Århus C., 99. - Maskinm.* Kjær, Fanø, 99. - Tlgrbest. Christiansen, Århus, 00. - Ktr. K.V.Rasmussen, Kh. htg., 01. - Ing. P.O.Knudsen, radioingjt., 19. - Ktr. H.S. Pedersen, Nykøbing M., 19. - Ktr. Dalgaard, gdир., 20. - Ktr. Ruby, Kh.SV., 20.
Tirsdag 28	Pm. Thule, Hillerød, 93. - Ktr. Terkelsen, Kh.htg., 93. - Best. Bech Larsen, Kh.rtf., 96. - Ktr. Bøtter-Jensen, radioingjt., 03. - Pm. Magnusson, Herlev, 03. - Ktr. N.A.L.Christensen, Kh.K., 14. - Ktr. K.M.Nielsen, 4. overpostinsp., 26.

Onsdag 29	Postforv.* Rasmussen, Bolbro, 92. - Ktr. Schack, Kh.omk., 02.
Torsdag 30	Pm.* Madsen, toldpkt., 85. - Pm.* Hansen, Kh.1, 91. - Pm., frk. Nielsen, Kh.18, 02. - Ktr. Nørgaard, Næstved, 17. - Ktr. E.R.Rasmussen, Horsens, 19.
Fredag 31	Pm. Zachariassen, Gørløv Sj., 20.

JUNI

Lørdag 1	Pm.* A.Jensen, Kh.28, 86. - Ktr. Deleuran, ÅrhusT., 96. - Tlgrm. S.A.Olsen, 2.ingdistr., 19.
Søndag 2	Pm.* Nielsen-Rye, Nordborg, 83. - Pm.* Nielsen, Hadsund, 93. - Pm. Olsen, Bagsværd, 93. - Pm. M. Jensen, Skive, 05.
Mandag 3	Pm.* Paludan-Müller, Nykøbing Sj., 84. - Ktr. Eigil Rasmussen, Århus, 21. - Pm. Krøger, Kolby Kås, 22.
Tirsdag 4	P.&T.kass.* Thorsted, Århus, 82. - Overpostinsp.* Petri Jensen, 2. distr., 88. - Ktr. frk. Carstensen, Kh.NV., 09. - Postinsp. P.E.L.Søndergaard, gdир., 19.
Onsdag 5	Tlgring.* Broby, 3.ingdistr., 90. - Ktr. H.K.S.Nielsen, avispkt., 25.
Torsdag 6	Kontorchef Joh.Jensen, 93.
Fredag 7	Pm.* Jensen, Nysted, 78. - Postforv.* Lunøe, Højbjerg, 95. - Ktr. L.B.L.Christiansen, ÅlborgT., 13. - Ing. H.J. S.Jensen, 3.ingdistr., 28.
Lørdag 8	Kontorchef D.B.Olsen, 15. - Pm. Jæger, Padborg, 16.
Søndag 9	P.&T.kass. frk. Buxbom, Næstved, 04.
Mandag 10	Pm.* Schrøder, Svinninge, 84. - Ktr. K.A.M.Nielsen, Kh.omk., 98. - Ing. Adersen, 2.ingdistr., 22.
Tirsdag 11	Ktr. Therkelsen, Kh.rtf., 18.
Onsdag 12	Pm. Porner, Kh.13, 93.
Fredag 14	Otlgrm. A.P.D.Andersen, 1.ingdistr., 06. - Ktr. Allert, Hellerup, 11. - Bogh.chef Frederiksen, girokt., 17. - Ktr. H.J.Nielsen, 1.ingdistr., 24.
Lørdag 15	Pm.* Lütchen-Lehn, Gilleleje, 85. - Ing. Zeuner, 2.ingdistr., 14.
Søndag 16	Pm.* Smith, Klampenborg, 87. - Pm. R.Møller, Hørsholm, 96. - Blanketforv. Rasmussen, gdир., 20. - Ktr. K.O.Pedersen, Haderslev, 20.
Mandag 17	Tlgring. Veirø, kabelingjt., 15. - Pm. Christiansen, Haslev, 15. - Ktr. P.W.Jensen, Esbjerg, 18. - Ktr. H.E. Rasmussen, Brønshøj, 18. - Ktr. V.G.Jensen, Slagelse, 27.
Tirsdag 18	Ktr.* fru Gredsted, gdир., 85. - Pm.* Olsen, Sorø, 87. - Pm. Ejmar, Ribe, 98. - Pm. Schulz, Kh.8, 04. - Tlgrbest. A.H.Jacobsen, Kolding, 15. - Ktr. V.T.G.Jensen, Århus, 21.
Onsdag 19	Tlgrbest.* frk. Andresen, Ålborg, 86.
Torsdag 20	Pm.* Sørensen, Gudhjem, 92. - Otlgrm. Led, 1.ingdistr., 11. - Pm. C. Andersen, Augustenborg, 14.
Fredag 21	Oktr.* Alkjær, girokt., 91. - Ktr.* T.F.Christensen, Kh. V., 96. - Oktr. Ulriksen, Valby, 14.
Lørdag 22	Pm.* Esgaard, Langå, 89. - Postforv.* Ecg, Frca 1, 90. - Pm. Aue, Viborg, 16. - Pm. Poulsen, Sommerst., 25.
Søndag 23	Pm. Bisgaard, Kh.5, 03. - Ktr. O.Hansen, Hvidovre, 15.
Mandag 24	P.&T.kass. Grandjean-Rasmussen, gdир., 96.
Tirsdag 25	Pm. Fensborg, Brarup, 98. - Oktr. Karlsen, Kh.N., 13.
Onsdag 26	Ktr. M.N.Jensen, Kh. rtf., 01. - Pm. Dupont, Slagelse, 04.
Torsdag 27	Ktr. fru Jessen, gdир., 99. - Pm. H.Nielsen, Tinglev, 00. - Oktr. Jespersen, Kolding, 13. - Oktr. Jessen, Esbjerg, 16.
Fredag 28	Ktr. V.T.Sørensen, Kh.omk., 21.
Lørdag 29	Pm.* Thonboe, Kh.omk., 92. - Pm. frk. Eriksen, Årup, 02. - Pm. Lykken, Vedbæk, 06. - Ktr. Fuglsang, gdир., 26.
Søndag 30	P.&T.kass. Lundbo, Vejle, 03.

JULI

Mandag 1	Pm.* Knudsen, Nekso, 83. - Pm.* Jerising, Otterup, 85. - Pm. Kjeldmand, Kh.11, 93. - Oktr. H.V.N.Hansen, Viborg, 17. - Ing. Gregersen, Skamlebæk, 21. - Ktr. T.Jensen, 3. overpostinsp., 26.
Tirsdag 2	Maskinm. A.E.Sørensen, Fanø-Esbjerg færgeri, 93. - Ktr.* Fjeld, Kh.htg., 94. - Pm. Kristiansen, Hvidovre, 98. - Pm. Mathiasen, Kh.36, 99. - Ktr. Bøving, Kh.htg., 00.

Onsdag	3	Ktr. A.V.Hansen, kabelingtj., 24.
Torsdag	4	Ktr.* Holte, avispkt., 88. - Pm. Petersen, Rudkøbing, 97. - Pm. Christensen, Kh.14, 97. - Ktr. Klønø, Kh.htg., 00. - Pm. frk. Madsen, Kh.37, 02.
Fredag	5	Pm.* Grønbech, Tranebjerg Samsø, 75. - Pm.* Dylmer, Bramminge, 86. - Pm.* Sandfuss, Mern, 89. - Oktr. Jansen, avispkt., 15. - Ing. B.T.Poulsen, kabelingtj., 16. - Postforv. Larsen, Ålborg 2, 23.
Søndag	7	Ktr.* fru Simonsen, Randers, 94. - Ktr. Kæmpegaard, Kh.htg., 03. - Pm. Birkelund, Skælskør, 04. - Oktr. A.P.C.Jørgensen, Kh.S, 12. - Ktr. H.M.Sørensen, Ringsted, 21.
Tirsdag	9	Ktr. H.P.D.A.Hansen, Charl., 95. - Ktr. Rørso, Kh. omk., 95. - Pm. Jørgensen, Lundby, 04. - Pm. Knudsen, Rønne, 04. - Ing. H. Andersen, 3.ingdist., 22. - Ktr. N.E. Christensen, ÅlborgT., 23.
Onsdag	10	Pm.* Thyssen, Skærbæk, 75. - Pm. Pedersen, Fuglebjerg, 11. - Oktr. Albrektsen, Kh.htg., 18. - Ktr. Holtmann, Svendborg, 26.
Torsdag	11	Ktr.* Hass Rasmussen, Kh.htg., 92. - Pm. Jepsen, Løken, 00.
Fredag	12	Pm. Bodholdt, Nørre-Åby, 97.
Lørdag	13	Pm. Johansen, Tivøgaard, 95.
Søndag	14	Jernbanepm.* Søllogaard, jbpkt.1, 84. - Pm. Schjødt, Kh.16., 96.
Mandag	15	Distring.* Petersen, 1.ingdist., 86.
Tirsdag	16	Ing. E.C.K.Jacobsen, radioingtj., 18. - Oktr. M.Møller, girokt., 18. - Ktr. F.H.Kristensen, otinsp., 24.
Onsdag	17	Pm.* Kolding, Nibe, 87. - P.&T.kass.* Carl, Esbjerg, 91. - Pm.* Røkkjær, Lermvig, 92. - Ktr. Poulsen, Vordingborg, 12. - Pm. Gerner, Ølgod, 17.
Torsdag	18	Ktr. J.A.Andersen, Kh.htg., 05. - Ktr. E.C.Petersen, Kh.rtf., 24.
Fredag	19	Pm.* Lyng, Skanderborg, 79. - Postforv.* Christensen, Åbyhøj, 91. - Maskinm.* Rasmussen, Skamlebæk radio, 92. - Ing. E.E.Jensen, 2.ingdist., 20.
Lørdag	20	Stationsleder.* M.C.Hansen, OdenseT., 91. - Pm.* C. Andreasen, Kh.29, 95. - Pm. Lykke Pedersen, Randers, 97. - Oktr. Blandfort, Århus, 15. - Stationsleder Frølund, Åbenrå, 15. - Ktr. Truelsen, Kh.omk., 23.
Søndag	21	Pm.* Jørgensen, Kh.12, 88. - Oktr. L.C.Thomsen, Kh. omk., 15.
Mandag	22	Pm.* Christiansen, Roslev, 87. - Pm. Hedegaard, Odder, 98.
Tirsdag	23	Pm.* Klijim, Kh.2, 89. - Ktr. Honoré-Larsen, Kh.htg., 94. - Ktr. S.E.Knudsen, Kolding, 13.
Onsdag	24	P.&T.kass.* Selmer, Haderslev, 87. - Pm.* Berggreen, Skjern, 92. - Postforv.* A.C.Andersen, Ålborg 4, 93.
Torsdag	25	Pm.* Møsting, Brønshøj, 92. - Ktr. Kunst, gd., 03.
Fredag	26	Ktr. Rafn, radioingtj., 97. - Pm. Sørensen, Brøndeslev, 15. - Ktr. Knudstrup, Hellerup, 18.
Lørdag	27	Pm.* Nørby, Frhavn, 92. - Ktr. frk. Just, Kh.K., 11. - Kass. K.G.I.Larsen, Svendborg, 17. - Ktr. Grunnet, Ålborg, 24.
Søndag	28	Pm.* Helleskov, Fredensborg, 95. - Postforv. J.O.Pedersen, Ålborg 1, 02. - Pm. Bjerregaard, Helsingør, 12. - Ktr. Groth, tgraflab., 71.
Mandag	29	Pm.* Jørgensen, Skibby, 17. - Pm.* Knudsen, Ribe, 89. - Sekr. P.Jacobsen, 29.
Tirsdag	30	P.&T.kass. Aaen, Århus, 98. - P.&T.kass. H.A.Petersen, Kolding, 04. - Pm. Juhl, Tønder, 13. - St.leder K.K. Henriksen, OdenseT., 16.
Onsdag	31	Værkm. K.V.Birk, P.&T.s værkst., 96. - Ktr., frk. E.K.O.Sørensen, Kh.rtf., 96. - Ktr. H.P.Hansen, Middelfart, 23.

AUGUST

Torsdag	1	Pm.* Hastings, Kh.S., 77. - Ktr.* C.Lorentzen, Kh.rtf., 91. - Pm. E.J.Andersen, Fjerritslev, 97. - Ktr. H.C. Rasmussen, Odense, 04.
Fredag	2	Pm. H.E.Pedersen, Stege, 02. - Ktr. Hviid-Christensen, toldpkt., 18. - Ktr. C.F.Jensen, Kh.K, 21.
Lørdag	3	Ktr. V.Petersen, Esbjerg, 20. - Ktr. Myrvig, girokt., 26.

Søndag	4	Pm.* Frigaard, Åkirkeby, 87. - Pm. Nielsen, Ringkøb, 97. - Ktr. frk. Bomholt, Kh.V., 20.
Mandag	5	Ktr.* frk. Z.Franck, Randers, 90. - Oktr. H.T.Knudsen, ÅrhusT., 99. - Ktr. frk. Lütchen Lehn, Korsør, 00. Pm. Jensen, Skærbæk, 01. - Ktr. Kolle, Skive, 20. - Ktr. Stenoft, Herning, 22. - Ktr. Andersen, opm.s kt., 25. - Ktr. Thorup, girokt., 25.
Tirsdag	6	P.&T.kass. Nielsen, Horsens, 08. - Ktr. Adsbøl, jbpkt.1, 21.
Onsdag	7	Ktr.* fru Graven, FrctiaT., 88. - Pm.* Hansen, oplkt., 90. - Pm.* Leleur, Herning, 92. - Pm. frk. M.B.Olsen, Kh.32, 01. - Pm. E.Rasmussen, lkast, 15. - Ktr. Henning Mortensen, Kh.Ø., 18. - Ktr. J.E.Jørgensen, Roskilde, 24.
Torsdag	8	Pm.* Asby, Tinglev, 77. - Ekspsekr.* Marcussen, 91. - Oktr. Bloch, Kh.rtf., 98. - Tilgrm. Vensild, 1.ingdist., 99. - Ktr. Klønø, Odense, 01. - Ktr. N. K. Larsen, Ålborg, 01. - Pm. Lyng, Alleroed, 14. - P.&T.kass. Kjelgaard, Randers, 15. - Ktr. frk. E.Larsen, Kh.V., 17. - Ing. H.Jensen, 2.ingdist., 25.
Fredag	9	Boghchef.* Mikkelsen, girokt., 89. - Bogh.* Elligsoe, girokt., 92. - Pm. Halvgaard, Borre, 03. - Postforv. Stigler, Århus 1, 11. - Ktr. Dalgard, Søborg, 16.
Lørdag	10	Pm. Jespersen, Nysted, 93. - Ktr. Kjersgaard, gd., 21. - Ktr. P.B.Poulsen, kabelingtj., 23. - Ktr. O.N.Nielsen, gd., 24.
Søndag	11	Oktr. Jensen, Randers, 18. - Ktr. Nissen, oplkt., 22.
Mandag	12	Pm.* Madsen, Marstal, 87. - Pm.* Mortensen, Hornbæk, 93.
Tirsdag	13	Ktr.* Lütchen-Lehn, Kh.Ø., 87. - Pm. Flarup, Kh.44 19. - Oktr. H.Pedersen, gd., 21.
Onsdag	14	Pm. Sørensen, Kh.22, 94. - Afding. Lauritzen, 20.
Torsdag	15	Pm.* Olesen, Grindsted, 88. - Pm. C.Jacobsen, Fr.vark, 97. - Distring. Dan Jørgensen, 2.ingdist., 00. - Pm. C.C.Pedersen, Skagen, 02. - Ktr. Eskekilde, Kh.htg., 13.
Fredag	16	Pm.* Larsen, Tranekær, 90. - Postforv. S.J.Sørensen, Viby J., 98. - Pm. H.W.Jensen, Vejle, 15.
Lørdag	17	Pm.* Nielsen, Vamdrup, 88. - Pm.* Stylsvig, Sindal, 91. - Ktr. P.Jørgensen, Varde, 19.
Søndag	18	Pm.* Folkmann, Hasie, 81. - Stleder.* P.R.Hansen, Svendborg, 91. - Bogh. frk. Kristjansen, girokt., 02. - Ktr. E.A. Frederiksen, Hillerød, 14. - Ktr. M.H.Madsen, Esbjerg, 26. - Ktr. Praest, Åbenrå, 27.
Mandag	19	Postforv., frk. Christensen, Århus 3, 02. - Oktr. Hvas, Kh.rtf., 03. - Ktr. Blak, Ålborg, 14. - Ktr. K.M.Christensen, Haderslev, 23.
Tirsdag	20	Pm.* Dohn, Thisted, 83. - Ktr. M.P.Jensen, Ålborg, 21. - Ktr. Carlsen, Århus, 22. - Ktr. Tømmerup, gd., 22. - Ktr. P.Hansen, gd., 28.
Onsdag	21	Ktr. Justesen, avispkt., 00. - Ktr. Nørgaard, Ålborg, 22.
Torsdag	22	Ktr.* Herløv, Kh.T., 73.
Fredag	23	Pm.* Madsen, Lundby, 90. - P.&T.kass. Petersen, Svendborg, 88. - Op.insp. Friis, 1.distr., 99. - Bogh. E.V.Andersen, girokt., 03. - Pm. Ibsen, Kh.S., 09.
Lørdag	24	Ktr.* fru E.F.Jensen, Kh.htg., 85. - Pm. Udsen, Nordborg, 03. - Fuldm. A.V.Sørensen, 13.
Søndag	25	Ktr.* Weiland, FrctiaT., 93. - Dir. Hjort, girokt., 94. - Pm. Mortensen, Vestervig, 96. - Pm. Palle, Kh.3, 98. - Opostinsp. Møller, 4.distr., 02.
Mandag	26	Pm.* Madsen, Kh.6, 88. - Ktr.* Poulsen, Kh.htg., 89. - Ktr.* Askfelt, oplkt., 90. - Ktr.* Ibsen, Kh.htg., 91. - Pm. Høiby, Kh.10, 04.
Tirsdag	27	Stleder.* Larsen, Haderslev, 86. - Ktr. A.Nielsen, Kh. htg., 93. - Pm. Gjaldbæk, Kh.30, 94. - Stleder.* Büchler, ÅlborgT., 95. - Ktr. Bille-Hansen, Nykøbing Fl., 01.
Onsdag	28	Pm.* de Renouard, Gentofte, 88. - Pm.* V.E.Hansen, Brønderslev, 92. - Ktr. Lenskjold, Kh.htg., 97. - Ktr. A.B.Jensen, Kh.htg., 03. - Pm. Krarup, Byrum, 20.
Torsdag	29	Pm.* Holst Christensen, Kh.31, 91. - Ktr. Kjeldsen, gd., 27.
Fredag	30	Ktr.* fru v.Norde, Kh.R., 89. - Oktr.* Rasmussen, Kh.htg., 93. - Pm.* Christensen, Kh.24, 93. - Pm. Hastrup, Kh.12, 95.
Lørdag	31	Pm.* Rørsted, Viborg, 92. - Ktr. H.Mortensen, pakkepkt., 16. - Pm. Nielsen, Otterup, 19. - Pm. N.J.S. Madsen, Hedehusene, 19.

Søndag 1 Pm.* Arvig, Glostrup, 85. - Ktr.* fru Torup, Kh.R., 89. - Ktr.* Toft, jbkpt.1, 90. - Pm.* Eye, Præstø, 92. - Ktr. H.Møller, Kolding T., 21.

Mandag 2 Pm. Gamhøj, Bjerringbro, 98. - Pfv. Jacobsen, Kolding 1, 26.

Tirsdag 3 Inventarforv. Olesen, opm.s kt., 97. - Ktr. Andreasen, Kh., 18. - Ktr. Mortensen, 2 overpostinsp., 28.

Onsdag 4 Pm.* Knudsen, Rødby, 83. - Pm.* Hansen, Fredensborg, 83. - Pm.* Rasmussen, Vordingborg, 87. - Pm. Ewart Jensen, Jyderup, 95. - Pm. Schmidt, Roskilde, 97. - Pm. Frederiksen, Esbjerg, 14. - Ktr. Skaar, girokt., 14.

Torsdag 5 Pm.* Egense, Skanderborg, 92. - Ktr. Linde Christensen, Kh.htg., 02.

Fredag 6 Pm. Brandstrup Jensen, Græsted, 94. - Postforv., frk. Refstrup, Århus 2, 96. - Pm. Christensen, Tarm, 04.

Lørdag 7 Ktr. K.O.Henriksen, Herlev, 12.

Søndag 8 Pm. Lundtorp, Kh.6, 98. - P.&T.kass. A.F.Kristensen, Nykøbing Fl., 13. - Afd.ing. B.Nielsen, gdtr., 18.

Mandag 9 Pm.* Garmar, Ringsted, 90. - Pm.* Steensen, Skælskør, 91. - Ktr.* Bauditz, Odense, 91. - Ktr. Schultz, Frcia T., 96. - Pm. Rosbak, Års, 02. - Distr.ing. Skovsted, 1.ingdist., 03. - Ktr. H.Rasmussen, Hillerød, 26.

Tirsdag 10 Pm.* Madsen, Hedehusene, 92. - Tlgrbest. C.Sørensen, Frcia, 93. - Ktr. Haslev, Vanløse, 11. - Pm. Sørensen, Hirtshals, 14. - Tlgrm. Krøtel, 3.ingdist., 24.

Onsdag 11 Ktchef* Løye, 90. - Ktr. C.P.Laursen, Kh.htg., 01. - Tlgrm. Antonsen, radioingtj., 15.

Torsdag 12 Ktr., fru Laursen, Kh.htg., 01. - Otlgrm. Blaksteen, kabelingtj., 11. - Ktr. E.S.A.Andersen, Kh.htg., 26.

Fredag 13 Pm.* Gesner, Byrum, 91. - Ktr., frk. Bargsteen, Århus, 01. - Pm. Killendahl, Hasle, 03. - Pm. Eilertsen, Åbybro, 23.

Lørdag 14 Kass.* A.W.Jensen, Kh.V., 90. - Ktr. H. A. Nielsen, Kh.htg., 99. - Pm. Ottosen, Løgstor, 07. - Postinsp. A.E.Struve, opm., 12. - Ktr. F.R.Jørgensen, Århus, 19.

Søndag 15 Ktr.* E.Christensen, Århus, 82. - Pm.* Ebbe, Frederiks-
værk, 87. - Ktr. C.L.Jensen, toldpkt., 21.

Mandag 16 Pm.* Poulsen, Skibby, 87. - Pm. Sestoft, Ringe, 97. - Ktr. C.Madsen, Brønshøj, 10.

Tirsdag 17 Pm.* Hansen, Ringsted, 64. - Pm.* P.R.Jepsen, Kh.13, 83. - Pm.* Jensen, Hundested, 85. - Pm.* Kofoed, Kh.5, 92.

Onsdag 18 Ktchef* Eithz, 86. - Ktr., fru Stokholm, Svendborg, 98. - Pm. Gormsen, Virum, 02. - Ktr. Røjle, Kh.htg., 02. - Mundforv. R.Nielsen, gdtr., 04. - Ktr. Aalsø, Århus, 13. - Pm. Rasmussen, Ulfborg, 20. - Ktr. Svane, Kh.N., 23.

Torsdag 19 Pm. A.V.Lund, Hundested, 97.

Fredag 20 Ktr.* frk. R.J.Rasmussen, Kh.htg., 86. - Ktr. frk. G.V. Bruun, Kh.rtf., 02. - Pm. Schwennesen, Nyborg, 02. - Ing. W.M.Jensen, kabelingtj., 14.

Lørdag 21 Pm. Fuglsang, Varde, 96. - Ktr. Jepsen, tlgrlab., 01. - Ktr. Bursaa, Herlev, 20. - Ktr. Højlund, Kh.rtf., 22. - Ktr. J.F.Pedersen, gdtr., 25.

Søndag 22 Pm.* Riensen, Lyngby, 79. - Pm. Egeberg, Køge, 94. - Pm.* Niemann, Gram, 91. - Bogh. O.A.Jensen, girokt., 96. - P.&T.kass. frk. A.J.Olesen, Haderslev, 02. - Pm. Hvidberg, Næstved, 11. - Ktr. Østengaard, Kh.F., 12. - Tlgrm. H.T.Jørgensen, 1.ingdist., 13. - Ktr. Haulrich, 3.ingdist., 28.

Mandag 23 Tlgring.* Johansen, kabelingtj., 87. - Pm. fru Sørensen, Kh. 43, 01. - Pm. Christoffersen, Søby, 07.

Tirsdag 24 Pm.* Prast, Maribo, 82. - Ktr. Ingeholm, Kh.rtf., 98. Ktr. frk. A.E.Nielsen, OdenseT., 00. - Ktr. H.E.Jacobsen, girokt., 19.

Onsdag 25 Ktr. N.G.Sortso, Kh., 97. - Pm. J.A.Nielsen, Kh.1, 02. - Ktr. fru P.E.C.Nielsen, Kh.rtf., 03. - Ktr. L.G.Thorup, Kh.rtf., 04. - Kass. K.V.Hansen, Roskilde, 12. - Ktr. J.Nielsen, Kh.Ø., 24.

Torsdag 26 Maskinm.* Bechmann, 1.ingdist., 91. - Pm.* Kou, Saksøbing, 92. - Pm. T.C.C.Poulsen, Kastrup, 97.

Fredag 27 Pm.* Hjardeemaal, Troense, 92. - Ing. J.Larsen, 2.ingdist., 19. - Oktr. Malmros, Kh.htg., 20.

Lørdag 28 Pm. Munch, Assens, 93.

Søndag 29 Pm.* Valentinus, Kh.35, 87. - Ktr. H.C.Sørensen, OdenseT., 99. - Pm. Jørgensen, Nørre-Ålslev, 12. - Ktr. Lindblad, gdtr., 16.

Tirsdag 1 Ktr.* J.S.G.Torup, Kh.htg., 75. - Okstr. P.Rasmussen, 3.ingdist., 13. - Oktr. G.Nielsen, kabelingtj., 18. - Ktr. Paaske, Kh.omk., 19.

Onsdag 2 Pm.* Stæhr-Larsen, Ruds-Vedby, 90. - Driftsbest.* Jacobsen, postautomobilerne, 92. - Pm. K.G.Larsen, Kh.4, 97. - Pm. Jespersen, Slangerup, 98.

Torsdag 3 Ktr. H.E.Petersen, Skagen radio, 15. - Ktr. Kaptain, Randers, 24.

Fredag 4 Pm.* Dræbel, Kolding, 91. - Ktr.* V.H.Olsen, Kh. NV., 91. - Ktr.* Hornhaver, pakkepkt., 92. - Ktr. Dyhrberg, OdenseT., 96. - Pm. Hildested, Kh.38, 97. - Ing. L.M.Brandt, 3.ingdist., 06. - Pm. Kilian, Herning, 13. - Ktr. Lassen, 1.Overpostinsp., 13. - Ktr. W.A.F.Jensen, Sønderborg, 15. - Ktr. S.W.Jensen, Glostrup, 17.

Lørdag 5 Ktr. Astrup, Ålborg, 17.

Søndag 6 Pm.* Mortensen, Bogense, 89. - Pm.* Madsen, Gørlev S., 93. - Ktr. A.J.Jensen, Odense, 20.

Mandag 7 Tlgring.* Danholt, 2.ingdist., 89. - Oktr. B.Schmidt, Vejle, 20.

Tirsdag 8 Pm. Frier, Kjellerup, 93. - Ktr. V.J.S.Larsen, Nykøbing Fl., 14. - Maskinm. Mortensen, 2.ingdist., 15. - Ing. Langenholt, gdtr., 22.

Onsdag 9 Ktr.* Lassen, gdtr., 85. - Ktr.* Lakdrup, Kh.Ø., 88. - Afdchef A.Krog, 94. - Pm. E.Sørensen, Hjørring, 98. - Tlgring. Berring, gdtr., 09. - Overrevisor E.P.Schmidt, girokt., 18. - Ktr. V.Nielsen, Grenå, 18.

Torsdag 10 Tlgring.* Neumann, 2.ingdist., 82. - Ktr. R.V.Bred-
dam, Kh.kh., 22. - Ktr. Nordbo, gdtr., 22.

Fredag 11 Pm.* Ludvigsen, Slagelse, 89. - Pm. Lauridsen, Kh.9, 93. - Pm. Biering, Bramminge, 98. - Pm., frk. Molle-
rup, Kh.33, 99. - Pm. Holten Hansen, Nykøbing Fl., 02.

Lørdag 12 Pm. C.O.W.Hansen, Kh.34, 97. - Ktr. J.C.Petersen, Kh.98. - Arkitekt J.K.Andersen, gdtr., 19.

Søndag 13 Ktr.* Jentsch, Kh.htg., 90. - Pm. Frøbert, Brande, 95.

Mandag 14 Pm.* Akselbo, Ryomgård, 91. - Bogh.* Okdahl, girokt., 93. - Pm. Raun, Marstal, 03. - Ktr. S.S.Simonsen, Ly.radio, 19.

Tirsdag 15 Pm. Jakobsen, Nakskov, 97. - Afd.ing. Blom, 1.ingdist., 12. - Oktr. E.E.Pedersen, Kh.rtf., 18.

Onsdag 16 Pm. Schwartzlose, Årskøbing, 97. - Pm. frk. Boegh, Kh.48, 99. - Bogh. Saabye, girokt., 00. - Ktr. P.V.Larsen, gdtr., 25.

Torsdag 17 Pm.* Linto, Skørping, 84. - Pm. W.Olsen, Kh.V., 98. - Ktr. B.S.Holm, Kh.Ø., 18.

Fredag 18 Tlgrbest.* Steenhoff, regnskabskt., 77. - Oktr. Win-
ther, kabelingtj., 98. - Pm. Skibbyholm, Kh.20, 99. - Ktr. frk. Larsen, Randers, 17.

Lørdag 19 Oktr. Sandberg, Svendborg, 16. - Maskinm. Caben, 1.ingdist., 18. - Ktr. B.W.Sørensen, Køge, 24.

Søndag 20 Ktr.* J.V.Clausen, FrciaT., 85. - Ktr.* frk. E.K.C. Nielsen, Kh.R., 94. - Ktr. frk. Høvring, Århus, 21.

Mandag 21 Pm. Jørgensen, Dronninglund, 93.

Tirsdag 22 Pm.* Petersen, Dragør, 87. - P.&T.kass.* C.R.Christensen, Randers, 94. - Pm. Thastrup, Kh.21, 99.

Onsdag 23 Pm.* Nørgaard, Ullerlev, 92.

Torsdag 24 Pm.* Jespersen, Lemvig 76. - Pm.* Emborg, Århus, 85. - Ktr. O.Petersen, Horsens, 13.

Fredag 25 Postforv. Birke Schmidt, Ålborg 3, 01. - Pm. Harder Jensen, Birkerød, 15. - Ktr. Vollerup, Odense, 21.

Lørdag 26 Pm.* Scharff, Kh.41, 91.

Søndag 27 Pm. frk. Hansen, Kh.45, 96. - Ktr. Egeblad, Chl., 12.

Mandag 28 Kontorch. B.M.Andersen, 18. - Maskinm. Grubjerg 1.ingdist., 21. - Ktr. Ellegaard, opm.s kt., 21. - Kst. telegrafinsp. N.H.Møller, otinsp., 21.

Tirsdag 29 Pm.* Hulegaard, Kh.20, 85. - Ktr.* H.P.Mortensen, Kh.rtf., 93. - Pm.* Hansen, Padborg, 93. - Pm. Lundø, Åså, 99. - Pm. Møller, Akirkeby, 14. - Pm. R.Jensen, Gudhjem, 20.

Onsdag 30 Pm.* Berg, Kh.21, 89. - Ktr.* Sørensen, Kh.S., 92. - Ing. Røgilds, 2.ingdist., 08. - Ktr. Nielsen, Nørre-
sundby, 15. - Postinsp. Mondrup, gdtr., 17.

Torsdag 31 Pm. Møllgaard, Glostrup, 00.

Fredag 1 Tilgring.* Knudsen, tilgrlab., 87. - Pm.* Hansen, Otterup, 92. - Postforv. frk. Fryd, Nørresundby 1, 12. - Pm. Nothlev, Toftlund, 20.

Lørdag 2 Ktr.* frk. Kufahl, Kh.rtf., 87. - Ktr. A.C.Hansen, Kh.K., 21.

Søndag 3 Postforv. J.Pedersen, Fruens Bøge, 94. - Pm. P.E.Jensen, Bogense, 94. - Ktchef Thinggaard, 96. - Pm. Milan Jensen, Fredensborg, 01.

Mandag 4 Ktr. frk. L.C.Møller, Kh.htg., 94. - Pm. Skaarup, Sorø, 98. - Oktr. Andersen, Kh.R., 16. - Ktr. Lind, radioingtj., 19.

Tirsdag 5 Pm.* Thielemann, Aså, 83. - Ktr.* C.G.Andersen, Kh. K., 91. - Pm. Bjørnlund, Kh.17, 95. - Okstr. Svendsen, gdir., 04. - Ktr. Hansen, Lyngby, 15.

Onsdag 6 Ktr. G.V.J.Jensen, girokt., 20.

Torsdag 7 Ktr. fru Andressen, Kh.htg., 02.

Fredag 8 Oktr.* K.H.Sørensen, Kh.htg., 92. - Ktr.* fru A.C. M.Poulsen, Kh.rtf., 96. - Ktr. fru Hindevad, Kh.htg., 99. - Ktr. Kristensen, Skamlebak, 29.

Lørdag 9 Pm.* Spangsborg Poulsen, Tåstrup, 89. - Distr.ing. Gerlif, 10.

Søndag 10 Pm. Willumsgaard, Ålborg, 98. - Pm. Breum, Hadsten, 06. - Pm. Stahr, Ryoumgård, 20. - Ktr. Birch, Århus, 21.

Mandag 11 Oktr.ing. O.B.Møller, 02. - Oktr. Lorentzen, Ålborg, 19.

Tirsdag 12 Pm. H.N.Madsen, Grindsted, 96. - Ktr. frk. Riising, Kh.rtf., 96. - Ktr. N.C.Møller, ÅrhusT., 99. - Pm. C.C.Nielsen, Kh.24, 03.

Onsdag 13 Oktr.* Holst-Christensen, P.&T.s værkst., 90. - Ktr. M.S.T.Hansen, Næstved, 14.

Torsdag 14 Pm. Maybom, Gråsten, 99. - Postforv. Hansen, Århus 6, 03. - Ktchef, frk. Andersson, 14. - Ktr. Gregersen, Silkeborg, 17. - Postinsp. H.H.Christensen, gdir., 18. - Ktr. Hankil, Nakskov, 23.

Fredag 15 Postforv.* fru Bjerre, Odense 4, 90. - St.leder K.B. Petersen, Kh.htg., 12. - Ktr. K.A.Knudsen, Kh.omk., 20.

Søndag 17 Pm. Behrendt, Haderslev, 93. - Ktr. fru Axboe, girokt., 00.

Mandag 18 Tilgrbest. Elkjær, hofgtlgrkt., 01. - Ktr. H.E.S.Madsen, Ly.radio, 02. - Pm. H.Christensen, Kh.23, 03. - Pm. Nielsen, Vinderup, 15. - Ktr. O.Jakobsen, Esbjerg, 16. - Oktr. S.Rasmussen, Odense, 17.

Tirsdag 19 Ktr. Lorenzen, Frøcia, 16. - Ktr. frk. Koch, Kh.K., 19.

Onsdag 20 Pm.* Nielsen, Fjerritslev, 85. - Ktr.* L.L.F.Hansen, Kh.K., 90. - Ktr. Klüwer, Kh.htg., 96. - Pm. K.M. Henriksen, Hobro, 01. - Pm. K.C.G.Nielsen, Kh.47, 04.

Torsdag 21 Tilgring.* V.Pedersen, 1.ingdistr., 81. - Pm. Tholander, Nørresundby, 94. - St.leder Lodberg, Sønderborg, 97.

Fredag 22 Dir.* O.Kjems, postgirokt., 88. - Pm. frk. Egebak, Kh.35, 00.

Lørdag 23 Munderingsforv.* Møller, 94. - Pm. Christensen, toldpkt., 96. - Pm. Morso, Fakse, 98. - Pm. Lyster, Svaneke, 13. - Overpostinsp. Arpe, 3.district, 15.

Søndag 24 Pm.* Abel, Skærbæk, 87. - Pm. Buciek, Kerteminde, 99. - Pm. O.E.A.Pedersen, Maribo, 10.

Mandag 25 Ktr.* Buchholtz, girokt., 81. - P.&T.kass. Norlin, Kh. K., 94. - Ktr. Lyng, gdir., 95. - Ktr. Bav, ÅrhusT., 99. - Oktr. A.Christensen, gdir., 14. - Maskinm. Carl, kabelingtj., 21.

Tirsdag 26 Ktr.* N.L.Madsen, Kh., 74. - Pm.* Jensen, Kh.32, 88. - Ktr. N.Christensen, Kh.lufthavn, 20.

Onsdag 27 Pm. Kromann, Kh.Ø., 94. - P.&T.kass. frk. Jespersen, Herning, 99. - Oktr. Vasby, jbpkt.2, 17.

Torsdag 28 Pm.* fru Neldahl, Kh.14, 87. - Ktr. Vuust, kabelingtj., 04. - Ktr. Tornbak, Kh.rtf., 22.

Fredag 29 Pm.* Casias, Ærøskøbing, 89. - P.&T.kass.* Steiness, Frøcia, 90. - Postforv. Jørgensen, Silkeborg 1, 01. - Ktr. Møller, Ronne, 13. - Ktr. H.G.Nielsen, Odense, 19. - Ktr. Uhre, Hvidovre, 20.

Lørdag 30 Pm.* Mørch, Århus, 70. - Pm.* Asmussen, avispkt., 77. - Ktr. Eriksen, Kh.R., 18. - Ktr. O.H.N.Jensen, Nyborg, 19.

Søndag 1 Pm. O.K.Andersen, Sønderborg, 01. - Pm. Hollesen, Hurup Thy, 03. - Ktr. Madsen, Thorshavn, 25.

Mandag 2 Ktr. fru E.M.J.Christiansen, Kh.R., 93. - Pm. M.Mikkelsen, Store-Heddinge, 98. - Ktr. J.Jensen, 2.ingdistr., 20.

Tirsdag 3 Pm.* Lange, Kerteminde, 82. - Ktr. frk. E.Frederiksen, Ålborg, 20.

Onsdag 4 Pm.* Lindgaard, Kh.27, 74. - Pm. A.V.Hansen, Svendborg, 95. - Tilgring. N.K.I.Beck, u.f.n.r., 13. - Ktr. L.M.K.Larsen, Kh.K., 21.

Torsdag 5 Ktr.* Bauditz, OdenseT., 88. - Ktr.* Stahl, Kh.htg., 92. Oktr. Bjerre, girokt., 13. - Ktr. M.F.Petersen, Kh.K., 15. - Oktr. Blandfort, Kh.F., 17.

Fredag 6 Ktr. B.M.Christensen, Roskilde, 95. - Ktr. Jochumsen, FrøciaT., 01. - Ekspskr. H.E.Nielsen, 19. - Pm. H.V. Nielsen, Nørre Nebel, 19. - Ktr. E.F.Jørgensen, opm.s kt., 22.

Lørdag 7 Pm. Herold, Nordby Fanø, 96. - Ktr. J.J.F.Pedersen, Randers, 20.

Søndag 8 Ktr.* Frederiksen, girokt., 91.

Mandag 9 Pm.* Andersen, Præsto, 81. - Pm.* Højsholt, Vrå, 92. - Pm. Aage Mortensen, Holstebro, 96.

Tirsdag 10 Pm.* L.E.Nielsen, Kh.16, 88. - Pm. Hermansen, Mern, 07. - St.leder K.M.Pedersen, Esbjerg, 14.

Onsdag 11 Postforv.* Lytke, Odense 1, 89. - Postforv. Mortensen, Ålborg 4, 12. - Ktr. B.Jensen, Nyborg, 17. - Pm. Petersen, Broager, 18.

Torsdag 12 Pm.* Andersen, Søborg, 84. - Pm.* Toke, Kh.17, 83. - Ktr. Jøgsmark, Kh.V., 19.

Fredag 13 Værkm. C.T.Petersen, værkst., 02. - Pm. G.L.Christensen, Kh.K., 07. - Oktr. A.Pedersen, Kh.K., 15. - Tilgring. Clausen, gdir., 19. - Kstr. Uth, gdir., 21.

Lørdag 14 Pm.* Jørgensen, Kh.omk., 81. - Postforv. P.M.K.Krog, Åbyhøj, 03.

Søndag 15 Ktr. frk. I.C.Olsen, Lyngby, 98. - Postforv. Tobiesen, Odense 3, 99. - Ktr. frk. H.A.Rasmussen, girokt., 13. - Kstr. V.Andreasen, gdir., 19. - Ktr. Baltzersen, Hjørring, 20.

Mandag 16 Værkstedchef Christensen, P.&T.s værkst., 97. - Pm. Eriksen, Mariager, 12. - Ktr. Overbeck, Slagelse, 21. - Ktr. H.P.Andersen, Sønderborg, 21.

Tirsdag 17 Pm.* Pedersen, Charl., 81. - Ktr. Jespersen, Frhavn, 18. - Ktr. H.E.K.Hansen, Valby, 20.

Onsdag 18 Radioing.* Wamberg, 85. - Ktr. Gaardhøje, Silkeborg, 14. - Ktr. fru Bøgsted, Kh.omk., 18.

Torsdag 19 Munderingsforv.* Hertz, 84. - Pm.* Bredahl, Kh.25, 86. - Pm.* Lebah, Hjørring, 87. - Pm.* Gunge, Gråsten, 88. - Oktr.* Theisler, girokt., 89. - Pm. A.J.Jensen, Lemvig, 03. - Ktr. P.V.Pedersen, Kh.S., 18. - Ktr. Eriksen, kabelingtj., 25.

Fredag 20 Pm. Hejn, Ringsted, 00. - Postinsp. Knudsen, 3.distr., 19. - Ktr. A.G.Hansen, Vejle, 24. - Ing. J.Nielsen, tilgrlab., 31.

Lørdag 21 Ktr.* E.S.Lund, Kh.htg., 87. - Ktr.* J.C.M.Nørgaard, Kh.htg., 92. - Oktr. A.E.Nielsen, Ly.radio, 95. - Postforv. fru Larsen, Horsens 1, 01. - P.&T.kass. S.A.J.P. Nielsen, Kh.R., 02.

Søndag 22 Ktr. fru Wedel-Larsen, Kh.R., 99. - Opostm. Land, 02. - Ktr. Høryck, Kh.S., 04.

Mandag 23 Ktr. G.R.G.Lund, FrøciaT., 95.

Tirsdag 24 Pm.* Jensen, Middelfart, 84. - Pm. Ruth, Skørping, 97. - Ktr. O.J.Nielsen, Kh.htg., 05. - Pm. B.J.Sørensen, Kh.39, 13. - Pm. J.R.Hansen, Dragør, 13.

Onsdag 25 Ktr. frk. H.C.Kok, ÅrhusT., 99. - Ktr. Mårtens, KoldingT., 22.

Torsdag 26 Pm.* Højgaard, Nørre-Ålslev, 86. - Jbpm. Toftgaard Nielsen, jbpkt.2, 04. - Ing. Sundgaard, P.&T.s værkst., 18. - Ktr. E.K.Olesen, Lyra, 26.

Lørdag 28 Pm.* Steffensen, Hellerup, 91. - Pm. Grauslund, Odense, 95. - Ktr. A.A.Nielsen, Århus, 12. - Maskinm. B.E.Hansen, 1.ingdistr., 22.

Søndag 29 Postforv.* N.C.Madsen, Brabrand, 93. - Bogh-L.Andersen, girokt., 95. - Ktr. F.E.W.Poulsen, Kh.Ø., 19. - Ing. V.V.Jakobsen, 2.ingdistr., 27.

Mandag 30 Tilgrm.* Petersen, 2.ingdistr., 83. - Ktr.* Brysting, Kh. K., 91. - Ktr. M.M.Thomsen, Kh.htg., 99. - Oktr. Krag Christensen, Horsens, 16. - Pm. Jensen, Højer, 22.



*Billedet viser krydsfeltet i Københavns telecenter
i Borups Allé.*

*Krydsfeltet er ca. 65 m langt, og der er plads til
220.000 numre.*



KJØBENHAVNS TELEFON AKTIESELSKAB



Det faste lån
er fundamentet

Lån der afdrages over 60, 43
eller 30 år — samt i særlige til-
fælde 10 år — ydes i faste ejen-
domme i by og på land inden
for Østifternes og på Samsø.

*

Indskrivningsafdelingen forval-
ter vederlagsfrit obligationsbeløb
fra 10.000 kr.

Cirkulerende kasseobligationer over 5 milliarder kr.

Jarmers Plads 2

København V.

Telefon C. 8501

* **avisen**

som De og Deres familie
vil synes om

Berlingske Tidende

* DANMARKS FØRENDE DAGBLAD

Erindringsliste for Postkontorer.

Ved Telegrafinspektør K. Clausen, Generaldirektoratet.

(Forkortelser: GD.: Generaldirektoratet. 2.E.: 2. Ekspeditionskontor. 3.E.: 3. Ekspeditionskontor. 4.E.: 4. Ekspeditionskontor. 5.E.: 5. Ekspeditionskontor. B.S.: Bogholderikontoret. (Statistikafd.). Revkt.: Revisionskontoret. PGK.: Postgirokontoret. I: Reglement I (Organisations- og Personforhold). II A: Reglement II A (Indenrigske Forretninger, Forholdet til Publikum, Post). III A: Reglement III A (Indenrigsk Ekspedition, Post). V: Reglement V (Avisvæsen). VI: Reglement VI (Kasse- og Regnskabsvæsen). VII: Reglement VII (Bygninger og Lokaler). VIII: Reglement VIII (Grænsepostforretninger). IX A: Reglement IX A (Materiel). X: Reglement X (Telegraftjeneste). XI: Reglement XI (Indenrigsk Telefонтjeneste).

Datoerne for Indsendelse af Formularer, Regnskabssager m. v. angiver sidste Frist for Indsendelsen.

Hver Dag. Ubesørgelige Fors. til Returpostkt. II.A.41.18.

Hver Søndag. Indbetaling af Intrader (saavidt muligt) VI.3.3.

Med Hovedposterne IK med tilh. Indbetalingslister for samme Dag til PGK. VI.40.6. Udb. PA og UK med tilh. Udbetalingslister (VI.35.9.), Rekapitulation over indb. PA og IK og Rekapitulation over udb. PA og UK (VI.37) samt Indbetalingslister for PA til Indl. (VI.33.9.) for 3. Dagen forud til Revisionen i PGK. Fort. over udst. Checks til Bogholderikt. VI.2.5.

Den 3. hverdag efter udbetalingen i anbefalet konvolut til »PA-udland PGK«; Udbetalingsliste for norske og svenske postsparebankbøger med tilhørende udbetalingskupen. VI. 32.

Januar.

I Beg. af Jan: Værnepligtsskema for de, der er slettet af Rullen med Udgangen af forrige Aar.

De i det foregaaende Aar benyttede Kørebøger indsendes til Revkt. I.92.9.

3. Lørdag. Timebelastningsstatistik. X.45.14 og XI. 32.14. Form. V. og VI. til 4.E og overtelegrafinsp.

1. Jan. Ikke udb. Opkrævnings- og Indkasserings-PA samt return. PA 3 Mdr. efter Udstedelsesmd. til PGK. VI.35.16.

Blaaskr. af Udleveringsovers. vedr. Togposter, Følges. til Post, fors. som Ilgods eller Banepk. og til Postpakv., der bef. i Togene uden Postleds., samt Togførerrattester til Jbpkt. hhv. vedk. faste Pkt. III.A.7.13—15. Kassebog afsluttes, og Overskud overføres. VI.48.6.

Udgiftsrapport for Automobileer til Ingeniør-distr. IX.A.2.11.

5. Jan. Journ. over PA til Udl. med tilh. Fort. og Summarisk Oversigt eller eventuelt en

»Summarisk Oversigt«, paategnet »Intet« til PGK. VI.33.15.

Fort. over Anm. om Tlgr.-PA med Bilag (VI.35.15) samt Indkasseringsfort. (VI. 51.6) til PGK.

Genp. af visse Regninger vedr. Bygningers Vedligh. til Ingeniør-distr. VII.2.5.

6. Jan. Ikke betalte Regn. paa visse Aviser til Udgiverpkt. V.27.6.

7. Jan. Maanedtsregnsk. til Bogholderikt. og Bilagene med Følgeseddel til Revisionskt. VI. 49.6.

8. Jan. Fejlstatistik vedr. tekn. Anlæg til Ingeniør-distr.

10. Jan. Grænsepkt. inds. Pakkepostkarter fra Udl. til 3.E. VIII.55.1.

Fort. over Julegodtgørelse i 2 Eksp. til Overpostinsp. (Opm.) I.89.5.

Oversigt over beskæftigede Aspiranter, der ikke er antaget i ledig Plads, til Gd. I.42.3. Statistik over omdelte adresseløse Forsendelser (Form.E) til B.S. III.A.29.

15. Jan. Feriemærkebøger (VI.19.2), Godtgørelsesfort. A, Godtgørelsesatt., Godtgørelsesfort. B. med tilh. Medd., Ombytningssteder og Ekspresgebyrsedler (VI.46.4), Afstemplede Frankokort (II.A.33.16d.5.), Anm. om Frankostempling (II.A.33.15f.), hjemmefrankostempl. Kuverter, hvis Porto er godtgjort, (II.A. 33.16c.7.) de til Ombytningsstederne hørende Frigørelsesmidler (II.A.33.13.), Telegram- og Telefonjournalerne, Telexjournalen samt Regnskabsarkene fra Telegrafeksp. m. v. (VI. 24.6. og 51.8.) til Revkt. Adressekt. til adressel. Fors. til Revkt. II.A. 24.9.

I særlig Pakke til Revkt. sendes:

Indtægtsavisregnsk. (V.28.6.), Sammenr. af Avisbereg. med tilh. attest. Beregn. (V. 22.5.), Kuponerne fra IK og Postindkasseringer for postadr. Aviser (V.16.6.), Kontrol-Avisportojourn. (V.23.10.), Kontroljournal over Udgiverkorsb. med tilh. Vægtbeviser m. v. (V.24.4.). Avisafregningslister

A, B og C (V.26.10. og 27.7.), Form. M 17, naar ingen Regulering har fundet Sted. (V. 25.4.).

1 Aar gamle Adressekt. til Revkt. III.A.13.32. Indb. om Juleperiodens Forløb til Overpost-insp. (Opm.) 1.89.6.

Statistik over alm. Brevfors. m. m. til og fra Posteksp. og Brevsamlingsst. (Form. N) til 2. E. III.A.30.2.

Telegram- og Telefonstatistik (Form. I.) til B.S. X.45.6 og 10 samt XI.32.4 og 5.

Lokaltelefonstatistik (Form. II.) til B.S. XI.32.10.

Grænsepkt. inds. opg. over afg. Brev- og Pakkepost (Søbefordring) til 5.E. VIII.56.7.

20. Jan. Avisstatistik (Form. K. a.) til B.S. III.A.28.8.

Indberetning om Antallet af Bestillinger, modtaget efter Indberetningen pr. 5.11. Aaret forud, paa Rigstelefonkataloget til 4.E. XI.30.5.

25. Jan. Tilbageh. deb. Tlgr. foreg. Md. til Revkt.

31. Jan. Indlæsningsjournal vedr. Spareobl. til Finansmin. VI.20.2.

Februar.

2. Fredag. Timebelastningsstatistik. X.45.14 og XI.32.14. Form. V. og VI. til 4.E og overtelegraf-insp.

1. Febr. Ikke udb. Opkrævnings- og Indkasserings-PA samt return. PA 3 Mdr. efter Udstedelsesmd. til PGK. VI.35.16.

Blaaskr. af Udleveringsovers. vedr. Togposter, Følges. til Post, fors. som Ilgods eller Banepk. og til Postpakv., der bef. i Togene uden Postleds., samt Togførerrattester til Jbpkt. hhv. vedk. faste Pkt. III.A.7.13—15. Kassebog afsluttes, og Overskud overføres VI.48.6.

Udgiftsrapport for Automobileer til Ingeniør-distr. IX.A.2.11.

5. Febr. Journ. over PA til Udl. med tilh. Fort. og summarisk Oversigt eller eventuelt en »Summarisk Oversigt«, paategnet »Intet« til PGK. VI.33.15.

Fort. over Anm. om Tlgr.-PA med Bilag (VI.35.15) samt Indkasseringsfort. (VI.51.6) til PGK.

Genp. af visse Regninger vedr. Bygningers Vedligeh. til Ingeniørdistr. VII.2.5.

6. Febr. Ikke betalte Regn. paa visse Aviser til Udgifterpkt. V.27.6.

7. Febr. Maanedrsregnsk. til Bogholderikt. og Bilagene med Følgeseddel til Revisionskt. VI.49.6.

8. Febr. 2. Søndag i Februar optælles Dagbl. til priv. Søndagsomd. og i gule Udgeverkorsb. til Privatombd. V.33.6.

Fejlstatistik vedr. tekn. Anlæg til Ingeniør-distr.

10. Febr. Grænsepkt. inds. Pakkepostkarter fra Udl. til 3.E. VIII.55.1.

Statistik over omdelte adresseløse Forsendelser (Form.E) til B.S. III.A.29.

15. Febr. Feriemærkebøger (VI.19.2.), Godtgørelsesfort. A, Godtgørelsesatt., Godtgørelsesfort. B. med tilh. Medd., Ombytnings sedler og Ekspresgebyrsedler (VI.46.4), Afstemplede Frankokort (II.A.33.16d.5.), Anm. om Frankostempling (II.A.33.15f.), hjemmefrankostempl. Kuverter, hvis Porto er godtgjort, (II.A.33.16c.7.) de til Ombytnings sedlerne hørende Frigørelsesmidler (II.A.33.13.), Telegram- og Telefonjournalerne, Telexjournalen samt Regnskabsarkene fra Telegrafeksp. m. v. (VI.24.6. og 51.8.) til Revkt.

Adressekt. til adressel. Fors. til Revkt. II.A.24.9.

Forslag til Budget (for Kbh. visse Forslag til Opm. i 2 Ekspl.) anmeldes til Gd. og til Distriktsmyndigh. I.Bilag 41.

Gældende Postfuldmagter revideres II.A.39.12.

Indberetning om Konfirmation til Gd. I.90.1. Opgørelse af Antallet af Husstande m. v. ved Postkontoret og underlagte Posthuse II.A.24.2.

Grænsepkt. inds. opg. over afg. Brev- og Pakkepost (Søbefordring) til 5.E. VIII.56.7.

25. Febr. Tilbageh. deb. Tlgr. foreg. Md. til Revkt.

28. Febr. Medd. om, hvor mange Ekspl. af Avisafregningsliste B, der skal benyttes, gives eventuelt Avispostkt. V.27.3.

Indlæsningsjournal vedr. Spareobl. til Finansmin. VI.20.2.

Marts.

1. Torsdag. Timebelastningsstatistik. X.45.14 og XI.32.14. Form. V. og VI. til 4.E og overtelegraf-insp.

1. Marts. Ikke udb. Opkrævnings- og Indkasserings-PA samt return. PA 3 Mdr. efter Udstedelsesmd. til PGK. VI.35.16.

Indsendelse af Oplysning om Antallet af Husstande m. v. til Postvæsenets Oplysningskontor II.A.24.2.

Blaaskr. af Udleveringsovers. vedr. Togposter, Følges. til Post, fors. som Ilgods eller Banepk. og til Postpakv., der bef. i Togene uden Postleds., samt Togførerrattester til Jbpkt. hhv. vedk. faste Pkt. III.A.7.13—15.

Udgifterpkt. for summarisk anm. Aviser forespørger Udleveringsposthuse om Antallet af Husstande V.18.6.

Kassebog afsluttes, og Overskud overføres VI.48.6.

Udgiftsrapport for Automobileer til Ingeniør-distr. IX.A.2.11.

5. Marts. Journ. over PA til Udl. med tilh. Fort. og Summarisk Oversigt eller eventuelt en »Summarisk Oversigt«, paategnet »Intet« til PGK. VI.33.15.

Fort. over Anm. om Tlgr.-PA med Bilag

- (VI.35.15) samt Indkasseringsfort. (VI.51.6) til PGK.
Genp. af visse Regninger vedr. Bygningers Vedligeh. til Ingeniørdistr. VII.2.5.
6. **Marts.** Statistik over alm. Brevfors. paabeg. III.A.26.1.
Grænsepkt. paabeg. Statistik over alm. Brevfors. til og fra Udl. VIII.50.2.
Ikke betalte Regn. paa visse Aviser til Udgiverpkt. V.27.6.
7. **Marts.** Maanedregsnsk. til Bogholderikt. og Bilagene med Følgeseddel til Revisionskt. VI.49.6.
2 Aar gamle ikke fornyede samt tilbagekaldte Fuldmagter med Maanedregnskabet's Bilag til Revisionskt. II.A.39.12.
8. **Marts.** Fejlstatistik vedr. tekn. Anlæg til Ingeniørdistr.
10. **Marts.** *Grænsepkt.* inds. Pakkepostkarter fra Udl. til 3.E. VIII.55.1.
Det ene Eksp. af Medd. om Generalinddragelser til Gd. V.18.8.
Statistik over omdelte adresseløse Forsendelser (Form.E) til B.S. III.A.29.
12. **Marts.** Udgiverpkt. udfærdiger Beregninger. V. 22.1—4.
Bestillingsregnsk. rekapituleres. V.28.2.
15. **Marts.** Feriemærkebøger (VI.19.2.), Godtgørelsesfort. A, Godtgørelsesatt., Godtgørelsesfort. B med tilh. Medd., Ombytningssedler og Ekspresgebyrsedler (VI.46.4), Afstemplede Frankokort (II.A.33.16d.5.), Anm. om Frankostempling (II.A.33.15f.), hjemmefrankostempl. Kuverter, hvis Porto er godtgjort, (II.A.33.16c.7.) de til Ombytningssedlerne hørende Frigørelsesmidler (II.A.33.13.), Telegram- og Telefonjournalerne, Telexjournalen samt Regnskabsarkene fra Telegrafeksp. m. v. (VI.24.6. og 51.8.) til Revkt. Adressekt. til adresse. Fors. til Revkt. II.A.24.9.
Beregn. tilbagesendes til Udgiverpostkt. (Beregn. til og fra Thorshavn inds. med Indtægtsavisregnsk.) V.28.4.
Hovedbest. paa franske og italienske Aviser med 1. Post til Kbh. V.29.4.
Fortegnelse over Landpostb. og Landpost-ruter i 2 Eksp. til Gd. samt 1 Eksp. til Overpostinspektøren (Overpostmesteren). I.27.5.
Grænsepkt. inds. opg. over afg. Brev- og Pakkepost (Søbefordring) til 5.E. VIII.56.7.
17. **Marts.** Inden Maanedens Udg. Afregning med Avisudgivere. V.10.
19. **Marts.** Hovedbest. paa udenl. Aviser undt. fra oversøiske Lande, Frankrig og Italien, samt 1. Efterbest. paa franske og italienske Aviser med 1. Post til Kbh. V.29.4.
20. **Marts.** Statistik over almindelige Brevforsendelser Form. A, B og eventuelt Form. C til B.S. III.A.26.8, 13 og 14.
25. **Marts.** 2. Efterbest. paa franske og italienske Aviser. V.29.4.
Tilbageh. deb. Tlgr. foreg. Md. til Revkt.
26. **Marts.** 1. Efterbest. paa visse udenl. Aviser V.29.4.
Grænsepkt. inds. statistik over alm. Brevforsendelser til og fra Udl. (Form. F og G) til B.S. VIII.50.4.
27. **Marts.** Hovedbest. paa indenr. Aviser (skal foreligge ved Udgiverpkt. senest den 28. med 1. Post) V.29.1.
31. **Marts.** Udgiverpkt. sender Medd. om det Antal anm. Aviser til Udl. med vedv. Gyldighed, der overføres til næste Kvartal, til Avispkt. V.18.13.
Indløsningsjournal vedr. Spareobl. til Finansmin. VI.20.2.
Vidnesbyrd (3. Halvaar) for Elever uden Fagprøve (Foraarshold) til Overpostinsp. (Opm.) I.38.14.
Forslag om Vedligeholdelsesarbejder til Ingeniørdistr. og Distriktsmyndighed. VII.2.2.

April.

3. **Onsdag.** Timebelastningsstatistik. X.45.14 og XI. 32.14. Form. V. og VI. til 4.E og overtelegrafinsp.
1. **April.** Ikke udb. Opkrævnings- og Indkasserings-PA samt return. PA 3 Mdr. efter Udstedelsesmd. til PGK. VI.35.16.
Blaaskr. af Udleveringsovers. vedr. Togposter, Følges. til Post, fors. som Ilgods eller Banepk. og til Postpakv., der bef. i Togene uden Postleds., samt Togførertaster til Jbpkt. hhv. vedk. faste Pkt. III.A.7.13—15.
Kassebog afsluttes, og Overskud overføres. VI.48.6.
Udgiftsrapport for Automobileer til Ingeniørdistr. IX.A.2.11.
5. **April.** Journ. over PA til Udl. med tilh. Fort. og Summarisk Oversigt eller eventuelt en »Summarisk Oversigt«, paategnet »Intet« til PGK. VI.33.15.
Fort. over Anm. om Tlgr.-PA med Bilag (VI.35.15) samt Indkasseringsfort. (VI.51.6) til PGK.
Genp. af visse Regninger vedr. Bygningers Vedligeh. til Ingeniørdistr. VII.2.5.
6. **April.** Ikke betalte Regn. paa visse Aviser til Udgiverpkt. V.27.6.
7. **April.** Maanedregsnsk. til Bogholderikt. og Bilagene med Følgeseddel til Revisionskt. VI. 49.6.
8. **April.** Fejlstatistik vedr. tekn. Anlæg til Ingeniørdistr.
10. **April.** *Grænsepkt.* inds. Pakkepostkarter fra Udl. til 3.E. VIII.55.1.
Statistik over omdelte adresseløse Forsendelser (Form.E) til B.S. III.A.29.
12. **April.** *Grænsepkt.* inds. statistik over bogf. Fors. til og fra Udlandet (Form. L. og M.) til B.S. VIII.60.4.
14. **April.** Overs. over Kontorhold og Biindtægter i 2 Eksp. til Gd. (Københavnske Postkontorer tillige 1 Eksp. til Opm.). VII.8.2.

15. April. Feriemærkebøger (VI.19.2.), Godtgørelsesfort. A, Godtgørelsesatt., Godtgørelsesfort. B. med tilh. Medd., Ombytnings-sedler og Ekspresgebyrsedler (VI.46.4), Afstemplede Frankokort (II.A.33.16d.5.), Anm. om Frankostempling (II.A.33.15f.) hjemmefrankost. Kuverter, hvis Porto er godtgjort, (II.A.33.16c.7.), de til Ombytnings-sedlerne hørende Frigørelsesmidler (II.A.33.13.), Telegram- og Telefonjournalerne, Telexjournalen samt Regnskabsarkene fra Telegrafeksp. m. v. (VI.24.4. og 51.8.) til Revkt. Adressekt. til adressel. Fors. til Revkt. II.A.24.9.

I særlig Pakke til Revkt. sendes:

Indtægtsavisregnsk. (V.28.6.), Sammendr. af Avisberegning med tilh. attest. Beregn. (V.22.5.). Kuponerne fra IK og Postindkasseringer for postadr. Aviser (V.16.6.), Kontrol-Avisportojourn. (V.23.10.), Kontroljournal over Udgiverkorsb. med tilh. Vægtbeviser m. v. (V.24.4.). Avisafregningslister A, B og C V.26.10. og 27.7.), Form. M 17, naar ingen Regulering har fundet Sted. (V.25.4.).

1 Aar gamle Adressekt. til Revkt. III.A.13.32. Statistik over bogførte Fors. m. v. (Form. H.) til B.S. III.A.27.3

Statistik over bogf. Fors. m. v. til og fra Posteksp. og Brevsamlingsst. (Form. O.) til 2.E. III.A.30.3.

Grænsepkt. inds. opg. over afg. Brev- og Pakkepost (Søbefordring) til 5.E. VIII.56.7.

25. April. Tilbageh. deb. Tlgr. foreg. Md. til Revkt.

30. April. Indlæsningsjournal vedr. Spareobl. til Finansmin. VI.20.2.

Maj.

2. Tirsdag. Timebelastningsstatistik. X.45.14 og XI. 32.14. Form. V. og VI. til 4.E og overtelegraf-insp.

1. Maj. Ikke udb. Oprævnings- og Indkasserings-PA samt return. PA 3 Mdr. efter Udstedelsesmd. til PGK. VI.35.16.

Blaaskr. af Udleveringsovers. vedr. Togposter, Følges. til Post, fors. som Ilgods eller Banepk. og til Postpakkv., der bef. i Togene uden Postleds., samt Togførerattester til Jbpkt. hhv. vedk. faste Pkt. III.A.7.13—15. Kassebog afsluttes og Overskud overføres. VI.48.6.

Statistik over Udgiverkorsbaand til de nordiske Lande paabegyndes III.A.28.4.

Udgiftsrapport for Automobileer til Ingeniørdistr. IX.A.2.11.

5. Maj. Journ. over PA til Udl. med tilh. Fort. og Summarisk Oversigt eller eventuelt en »Summarisk Oversigt«, paategnet »Intet« til PGK. VI.33.15.

Fort. over Anm. om Tlgr.-PA med Bilag (VI. 33.15) samt Indkasseringsfort. (VI.51.6) til PGK.

Genp. af visse Regninger vedr. Bygningers Vedligh. til Ingeniørdistr. VII.2.5.

6. Maj. Ikke betalte Regn. paa visse Aviser til Udgiverpkt. V.27.6.

7. Maj. Maanedtsregnsk. til Bogholderikt. og Bilagene med Følgeseddel til Revisionskt. VI. 49.6.

8. Maj. 2. Søndag i Maj optælles Dagblade til priv. Søndagsomd. og i gule Udgiverkorsb. til Privatomd. V.33.6.

Fejlstatistik vedr. tekn. Anlæg til Ingeniørdistr.

10. Maj. Grænsepkt. inds. Pakkepostkarter fra Udl. til 3.E. VIII.55.1.

Statistik over omdelte adresseløse Forsendelser (Form.E) til B.S. III.A.29.

15. Maj. Feriemærkebøger (VI.19.3.), Godtgørelsesfort. A, Godtgørelsesatt., Godtgørelsesfort. B. med tilh. Medd., Ombytnings-sedler og Ekspresgebyrsedler (VI.46.4), Afstemplede Frankokort (II.A.33.16d.5.), Anm. om Frankostempling (II.A.33.15f.) hjemmefrankost. Kuverter, hvis Porto er godtgjort, (II.A.33.16c.7.), de til Ombytnings-sedlerne hørende Frigørelsesmidler (II.A.33.13.), Telegram- og Telefonjournalerne, Telexjournalen samt Regnskabsarkene fra Telegrafeksp. m. v. (VI.24.6. og 51.8.) til Revkt. Adressekt. til adressel. Fors. til Revkt. II.A.24.9.

Grænsepkt. inds. opg. over afg. Brev- og Pakkepost (Søbefordring) til 5.E. VIII.56.7.

16. Maj. Statistik over afgaaende Udgiverkorsbaand og Avisnumre (Dagblade), over afg. og ank. Udgiverkorsbaand til Bladforhandlere samt over ank. adresserede Aviser paabegyndes. III.A.28.

25. Maj. Tilbageh. deb. Tlgr. foreg. Md. til Revkt.

31. Maj. Medd. om, hvor mange Eksp. af Avisafregningsliste B, der skal benyttes, gives eventuelt Avispostkt. V.27.3. Indlæsningsjournal vedr. Spareobl. til Finansmin. VI.20.2.

Vidnesbyrd (2. Halvaar) for Elever uden Fagprøve (Foraarshold) til Overpostinsp. (Opm.). I.38.14.

Vidnesbyrd (1. og 3. Halvaar) for Elever uden Fagprøve (Efteraarshold) til Overpostinsp. (Opm.) I.38.14.

Oversigt over Brændsforbrug afsluttes med Udgangen af Maj Måned og udfærdiges i 4 Eksemplarer, hvoraf 1 forbliver ved Kontoret. De øvrige til: Gd. (3. teknisk Kontor), Ingeniørdistriktet og Statens Brændselsindkøb. (VII.7.6).

Juni.

1. Mandag. Timebelastningsstatistik. X.45.14 og XI. 32.14. Form. V. og VI. til 4.E og overtelegraf-insp.

1. **Juni.** Ikke udb. Opkrævnings- og Indkasserings-PA samt return. PA 3 Mdr. efter Udstedelsesmd. til P.G.K. VI.35.16. Blaaskr. af Udleveringsovers. vedr. Togposter, Følges. til Post, fors. som Ilgods eller Banepk. og til Postpakv., der bef. i Togene uden Postleds., samt Togførertester til Jbpkt. hhv. vedk. faste Pkt. III.A.7.13-15. Kassebog afsluttes, og Overskrud overføres. VI.48.6. Udgiftsrapport for Automobiles til Ingeniør-distr. IX.A.2.11.
5. **Juni.** Journ. over PA til Udl. med tilh. Fort. og Summarisk Oversigt eller eventuelt en »Summarisk Oversigt«, paategnet »Intet« til PGK. VI.33.15. Fort. over Anm. om Tlgr.-PA med Bilag (VI.35.15) samt Indkasseringsfort. (VI.51.6) til PGK. Genp. af visse Regninger vedr. Bygningers Vedligh. til Ingeniør-distr. VII.2.5.
6. **Juni.** Ikke betalte Regn. paa visse Aviser til Udgiverpkt. V.27.6.
7. **Juni.** Maanedsregnsk. til Bogholderikt. og Bilagene med Følgesedel til Revisionskt. VI. 49.6.
8. **Juni.** Fejlstatistik vedr. tekn. Anlæg til Ingeniør-distr.
10. **Juni.** *Grænsepkt.* inds. Pakkepostkarter fra Udl. til 3.E. VIII.55.1. Statistik over omdelte adresseløse Forsendelser (Form.E) til B.S. III.A.29.
12. **Juni.** Udgiverpkt. udfærdiger Beregninger V.22.1-4. Bestillingsregnsk. rekapituleres. V.28.2.
15. **Juni.** Feriemærkebøger (VI.19.2.), Godtgørelsesfort. A, Godtgørelsesatt., Godtgørelsesfort. B. med tilh. Medd., Ombytningscedler og Ekspresgebyrsedler (VI.46.4), Afstemplede Frankokort (II.A.33.16d.5.), Anm. om Frankostempling (II.A.33.15f.) hjemmefrankost. Kuverter, hvis Porto er godtgjort, (II.A.33.16c.7.), de til Ombytningscedlerne hørende Frigørelsesmidler (II.A.33.13.), Telegram- og Telefonjournalerne, Telexjournalen samt Regnskabsarkene fra Telegrafeksp. m. v. (VI.24.6. og 51.8.) til Revkt. Adressekt. til adressel. Fors. til Revkt. II.A.24.9. Beregn. tilbagesendes til Udgiverpostkt. (Beregn. til og fra Thorshavn inds. med Indtægtsavisregnsk.) V.28.4. Hovedbest. paa franske og italienske Aviser med 1. Post til Kbh. V.29.4. Endelige Forsl. til Budget (for Kbh. visse Forsl. til Opm. i 2 Eksp.) til Gd., Distriktsmyndigh. og til Ingeniør-distr. I. Bilag 41. *Grænsepkt.* inds. opg. over afg. Brev- og Pakkepost (Søbefordring) til 5.E. VIII.56.7.
17. **Juni.** Inden Maanedens Udg. Afregning med Avisudgivere. V.10.
19. **Juni.** Hovedbest. paa udenl. Aviser, undt. fra oversøiske Lar-de, Frankrig og Italien, samt 1. Efterbest. paa franske og italienske Aviser med 1. Post til Kbh. V.29.4.
25. **Juni.** 2. Efterbest. paa franske og italienske Aviser. V.29.4. 1. Efterbest. paa visse udenl. Aviser V.29.4. Tilbageh. deb. Tlgr. foreg. Md. til Revkt.
26. **Juni.** Hovedbest. paa indenr. Aviser (skal foreligge ved Udgiverpkt. senest den 27. med 1. Post) V.29.1.
30. **Juni.** Udgiverpkt. sender Medd. om det Antal anm. Aviser til Udl. med vedv. Gyldighed, der overføres til næste Kvartal, til Avispkt. V.18.13. Indløsningsjournal vedr. Spareobl. til Finansmin. VI.20.2.

Juli.

3. **Lørdag.** Timebelastningsstatistik. X.45.14 og XI. 32.14. Form. V. og VI. til 4.E og overtelegraf-insp.
1. **Juli.** Ikke udb. Opkrævnings- og Indkasserings-PA samt return. PA 3 Mdr. efter Udstedelsesmd. til PGK. VI.35.16. Blaaskr. af Udleveringsovers. vedr. Togposter, Følges. til Post, fors. som Ilgods eller Banepk. og til Postpakv., der bef. i Togene uden Postleds., samt Togførertester til Jbpkt. hhv. vedk. faste Pkt. III.A.7.13-15. Kassebog afsluttes, og Overskrud overføres. VI.48.6. Udgiftsrapport for Automobiles til Ingeniør-distr. IX.A.2.11.
5. **Juli.** Journ. over PA til Udl. med tilh. Fort. og Summarisk Oversigt eller eventuelt en »Summarisk Oversigt«, paategnet »Intet« til PGK. VI.33.15. Fort. over Anm. om Tlgr.-PA med Bilag (VI. 35.15) samt Indkasseringsfort. (VI.51.6) til PGK. Genp. af visse Regninger vedr. Bygningers Vedligh. til Ingeniør-distr. VII.2.5.
6. **Juli.** Ikke betalte Regn. paa visse Aviser til Udgiverpkt. V.27.6.
7. **Juli.** Maanedsregnsk. til Bogholderikt. og Bilagene med Følgesedel til Revisionskt. VI. 49.6.
8. **Juli.** Fejlstatistik vedr. tekn. Anlæg til Ingeniør-distr.
10. **Juli.** *Grænsepkt.* inds. Pakkepostkarter fra Udl. til 3.E. VIII.55.1. Statistik over omdelte adresseløse Forsendelser (Form.E) til B.S. III.A.29.
15. **Juli.** Feriemærkebøger (VI.19.2.), Godtgørelsesfort. A, Godtgørelsesatt., Godtgørelsesfort. B med tilh. Medd., Ombytningscedler og Ekspresgebyrsedler (VI.46.4.), Afstemplede Frankokort (II.A.33.16d.5.), Anm. om Frankostempling (II.A.33.15f.), hjemmefrankostempl. Ku-

verter, hvis Porto er godtgjort, (II.A.33.16c.7.), de til Ombytningsedlerne hørende Frigørelsesmidler (II.A.33.13.), Telegram- og Telefonjournalerne, Telexjournalen samt Regnskabsarkene fra Telegrafeksp. m. v. (VI.24.6. og 51.8.) til Revkt. Adressekort til adressel. Fors. til Revkt. IIA.24.9.

I særlig Pakke til Revkt. sendes

Indtægtsavisregnsk. (V.28.6.), Sammenbr. af Avisberegn. med tilh. attest. Beregn. (V. 22.5.), Kuponerne fra IK og Postindkasseringer for postadr. Aviser (V.16.6.), Kontrol-Avisportojourn. (V.23.10), Kontroljournal over Udgiverkorsb. med tilh. Vægtbeviser m. v. (V. 24.4.). Avisafregningslister A, B og C (V.26.10 og 27.7), Form. M 17, naar ingen Regulering har fundet Sted (V. 25.4.).

1 Aar gamle Adressekt. til Revkt. III.A.13.32. Sommerstatistik paabegyndes. III.A.30.4.

Grænsepkt. inds. opg. over afg. Brev- og Pakkepost (Søbefordring) til 5.E. VIII.56.7.

25. Juli. Tilbageh. deb. Tlgr. foreg. Md. til Revkt.
31. Juli. Indlæsningsjournal vedr. Spareobl. til Finansmin. VI.20.2.

August.

2. Fredag. Timebelastningsstatistik. X.45.14 og XI. 32.14. Form. V. og VI. til 4.E og overtelegraf-insp.

1. Aug. Ikke udb. Opkrævnings- og Indkasserings-PA samt return. PA 3 Mdr. efter Udstedelsesmd. til PGK. VI.35.16.

Blaaskr. af Udleveringsovers. vedr. Togposter, Følges. til Post, fors. som Ilgods eller Banepk. og til Postpakv., der bef. i Togene uden Postleds., samt Togførerrattester til Jbpkt. hhv. vedk. faste Pkt. III.A.7.13-15. Kassebog afsluttes, og Overskud overføres. VI.48.6.

Udgiftsrapport for Automobileer til Ingeniørdistr. IX.A.2.11.

Sommerstatistik (Hjælpeform. a.2 og b.2) til 2. E. III.A.30.4.

5. Aug. Journ. over PA til Udl. med tilh. Fort. og Summarisk Oversigt eller eventuelt en »Summarisk Oversigt«, paategnet »Intet« til PGK. VI.33.15.

Fort. over Anm. om Tlgr.-PA med Bilag (VI. 35.15) samt Indkasseringsfort. (VI.51.6) til PGK.

Genp. af visse Regninger vedr. Bygningers Vedligeh. til Ingeniørdistr. VII.2.5.

6. Aug. Ikke betalte Regn. paa visse Aviser til Udgiverpkt. V.27.6.

7. Aug. Maanedsgrensk. til Bogholderikt. og Bilagene med Følgeseddel til Revisionskt. VI. 49.6.

8. Aug. 2. Søndag i August optælles Dagbl. til

privat Søndagsomd. og i gule Udgiverkorsb. til Privatomd. V.33.6.

Fejlstatistik vedr. tekn. Anlæg til Ingeniørdistr.

10. Aug. Grænsepkt. inds. Pakkepostkarter fra Udl. til 3.E. VIII.55.1.

Statistik over omdelte adresseløse Forsendelser (Form.E) til B.S. III.A.29.

14. Aug. Forslag til Postmestermøder inds. til Distriktsmyndigh. I.86.22.

15. Aug. Feriemærkebøger (VI.19.3.), Godtgørelsesfort. A, Godtgørelsesatt., Godtgørelsesfort. B med tilh. Medd., Ombytningsedler og Ekspresgebyrsedler (VI.46.4.), Afstemplede Frankokort (II.A.33.16d.5.), Anm. om Frankostempling (II.A.33.15f.), hjemmefrankostempl. Kuverter, hvis Porto er godtgjort (II.A. 33.16c.7.), de til Ombytningsedlerne hørende Frigørelsesmidler (II.A.33.13.), Telegram- og Telefonjournalerne, Telexjournalen samt Regnskabsarkene fra Telegrafeksp. m. v. (VI. 24.6. og 51.8.) til Revkt. Adressekt. til adressel. Fors. til Revkt. II.A.24.9.

Gældende Postfuldmagter revideres. IIA. 39.12.

Indberetning om Konfirmation til Gd. I.90.1. Grænsepkt. inds. opg. over afg. Brev- og Pakkepost (Søbefordring) til 5.E. VIII.56.7.

25. Aug. Tilbageh. deb. Tlgr. foreg. Md. til Revkt.

31. Aug. Medd. om, hvor mange Ekspl. af Avisafregningsliste B, der skal benyttes, gives eventuelt Avispostkt. V.27.3.

Indlæsningsjournal vedr. Spareobligationer til Finansmin. VI.20.2.

September.

1. Torsdag. Timebelastningsstatistik. X.45.14 og XI. 32.14. Form. V. og VI. til 4.E og overtelegraf-insp.

1. Sept. Ikke udb. Opkrævnings- og Indkasserings-PA samt return. PA 3 Mdr. efter Udstedelsesmd. til PGK. VI.35.16.

Blaaskr. af Udleveringsovers. vedr. Togposter, Følges. til Post, fors. som Ilgods eller Banepk. og til Postpakv., der bef. i Togene uden Postleds., samt Togførerrattester til Jbpkt. hhv. vedk. faste Pkt. III.A.7.13-15. Kassebog afsluttes, og Overskud overføres. VI.48.6.

Udgiftsrapport for Automobileer til Ingeniørdistr. IX.A.2.11.

5. Sept. Journ. over PA til Udl. med tilh. Fort. og Summarisk Oversigt eller eventuelt en »Summarisk Oversigt«, paategnet »Intet« til PGK. VI.33.15.

Fort. over Anm. om Tlgr.PA med Bilag (VI. 35.15) samt Indkasseringsfort. (VI.51.6) til PGK.

Oktober.

- Genp. af visse Regninger vedr. Bygningers Vedligh. til Ingeniørdistr. VII.2.5.
6. **Sept.** Ikke betalte Regn. paa visse Aviser til Udgiverpkt. V.27.6.
7. **Sept.** Maanedtsregnsk. til Bogholderikt. og Bilagene med Følgeseddell til Revisionskt. VI. 49.6.
2 Aar gamle ikke fornyede samt tilbagek. Fuldmagter inds. med Maanedtsregnskabs Bilag til Revisionskt. II.A.39.12.
8. **Sept.** Fejlstatistik vedr. tekn. Anlæg til Ingeniørdistr.
10. **Sept.** *Grænsepkt.* inds. Pakkepostkarter fra Udl. til 3.E. VIII.55.1.
Det ene Eksp. af Medd. om Generalinddragelser til Gd. V.18.8.
Statistik over omdelte adresseløse Forsendelser (Form.E) til B.S. III.A.29.
12. **Sept.** Udgiverpkt. udfærdiger Beregninger. V.22.1-4.
Bestillingsregnsk. rekapituleres. V.28.2.
15. **Sept.** Feriemærkebøger (VI.19.2.), Godtgørelsesfort. A, Godtgørelsesatt., Godtgørelsesfort. B med tilh. Medd., Ombytningsseidler og Ekspresgebyrsedler (VI.46.4.), Afstemplede Frankokort (II.A.33.16d.5.), Anm. om Frankostempling (II.A.33.15f.), hjemmefrankostempl. Kuverter, hvis Porto er godtgjort, (II.A.33.16c.7.), de til Ombytningsseidlerne hørende Frigørelsesmidler (II.A.33.13.), Telegram- og Telefonjournalerne, Telexjournalen samt Regnskabsarkene fra Telegrafeksp. m. v. (VI.24.6. og 51.8.) til Revkt. Adressekt. til adressel. Fors. til Revkt. II.A.24.9.
Beregn. tilbagesendes til Udgiverpostkt. (Beregn. til og fra Thorshavn inds. med Indtægtsavisregnsk.) V.28.4.
Hovedbest. paa franske og italienske Aviser med 1. Post til Kbh. V.29.4.
Grænsepkt. inds. opg. over afg. Brev- og Pakkepost (Søbefordring) til 5.E. VIII.56.7.
17. **Sept.** Inden Maanedts Udg. Afregning med Avisudgivere. V.10.
19. **Sept.** Hovedbest. paa udenl. Aviser, undt. fra oversøiske Lande, Frankrig og Italien samt 1. Efterbest. paa franske og italienske Aviser med 1. Post til Kbh. V.29.4.
25. **Sept.** 2. Efterbest. paa franske og italienske Aviser. V.29.4.
1. Efterbest. paa visse udenl. Aviser V.29.4.
Tilbageh. deb. Tilgr. foreg. Md. til Revkt.
26. **Sept.** Hovedbest. paa indenr. Aviser (skal foreligge ved Udgiverpkt. senest den 27. med 1. Post) V.29.1.
30. **Sept.** Udgiverpkt. sender Medd. om det Antal anm. Aviser til Udl. med vedv. Gyldighed, der overføres til næste Kvartal, til Avispkt. V.18.13.
Indlønningjournal vedr. Spareobl. til Finansmin. VI.20.2.
3. **Onsdag.** Timebelastningsstatistik. X.45.14 og XI. 32.14. Form. V. og VI. til 4.E og overtelegraf-insp.
1. **Okt.** Ikke udb. Optræknings- og Indkasserings-PA samt return. PA 3 Mdr. efter Udstedelsesmd. til PGK. VI.35.16.
Blaaskr. af Udleveringsovers. vedr. Togposter, Følges. til Post, fors. som Ilgods eller Banepk. og til Postpakv., der bef. i Togene uden Postleds, samt Togførertaster til Jbpkt. hhv. vedk. faste Pkt. III.A.7.13—15.
Kassebog afsluttes, og Overskud overføres. VI.48.6.
Udgiftsrapport for Automobileer til Ingeniørdistr. IX.A.2.11.
5. **Okt.** Journ. over PA til Udl. med tilh. Fort. og Summarisk Oversigt eller eventuelt en »Summarisk Oversigt«, paategnet »Intet« til PGK. VI.33.15.
Fort. over Anm. om Tilgr.-PA med Bilag (VI. 35.15) samt Indkasseringsfort. (VI.51.6) til PGK.
Genp. af visse Regninger vedr. Bygningers Vedligh. til Ingeniørdistr. VII.2.5.
6. **Okt.** Ikke betalte Regn. paa visse Aviser til Udgiverpkt. V.27.6.
7. **Okt.** Maanedtsregnsk. til Bogholderikt. og Bilagene med Følgeseddell til Revisionskt. VI. 49.6.
8. **Okt.** Fejlstatistik vedr. tekn. Anlæg til Ingeniørdistr.
10. **Okt.** *Grænsepkt.* inds. Pakkepostkarter fra Udl. til 3.E. VIII.55.1.
Statistik over omdelte adresseløse Forsendelser (Form.E) til B.S. III.A.29.
15. **Okt.** Feriemærkebøger (VI.19.2.), Godtgørelsesfort. A, Godtgørelsesatt., Godtgørelsesfort. B med tilh. Medd., Ombytningsseidler og Ekspresgebyrsedler (VI.46.4.), Afstemplede Frankokort (II.A.33.16d.5.), Anm. om Frankostempling (II.A.33.15f.), hjemmefrankostempl. Kuverter, hvis Porto er godtgjort, (II.A.33.16c.7.), de til Ombytningsseidlerne hørende Frigørelsesmidler (II.A.33.13.), Telegram- og Telefonjournalerne, Telexjournalen samt Regnskabsarkene fra Telegrafeksp. m. v. (VI.24.6. og 51.8.) til Revkt. Adressekt. til adressel. Fors. til Revkt. II.A.24.9.
- I særlig Pakke til Revkt. sendes:*
Indtægtsavisregnsk. (V.28.6.), Sammenr. af Avisberegn. med tilh. attest. Beregn. (V. 22.5), Kuponerne fra IK og Postindkasseringer for postadr. Aviser (V.16.6.), Kontrol-Avisportojourn. (V.23.10), Kontroljournal over Udgiverkorsb. med tilh. Vægtbeviser m. v. (V.24.4.). Avisafregningslister A, B og C (V.26.10 og 27.7.), Form. M 17, naar ingen Regulering har fundet Sted (V. 25.4.).

- 1 Aar gamle Adressekt. til Revkt. III.A.13.32. *Grænsepkt.* inds. opg. over afg. Brev- og Pakkepost (Søbefordring) til 5.E. VIII.56.7.
25. Okt. Tilbageh. deb. Tlgr. foreg. Md. til Revkt.
31. Okt. Indløsningsjournal vedr. Spareobl. til Finansmin. VI.20.2. Vidnesbyrd (2. Halvaar) for Elever uden Fagprøve (Efteraarshold) til Overpostinsp. (Opm.) I.38.14.

November.

2. Tirsdag. Timebelastningsstatistik. X.45.14 og XI. 32.14. Form. V. og VI. til 4.E og overtelegrafinsp.
1. Nov. Ikke udb. Opkrævnings- og Indkasserings-PA samt return. PA 3 Mdr. efter Udstedelsesmd. til PGK. VI.35.16. Blaaskr. af Udleveringsovers. vedr. Togposter, Følges. til Post, fors. som Ilgods eller Banepk. og til Postpakv., der bef. i Togene uden Postleds., samt Togførertester til Jbpkt. hhv. vedk. faste Pkt. III.A.7.13—15. Kassebog afsluttes, og Overskud overføres. VI.48.6. Statistik over Udgiverkorsbaand til de nordiske Lande paabegyndes III.A.28.4. Udgiftsrapport for Automobileer til Ingeniørdistr. IX.A.2.11. Periodisk Telegramstatistik paabeg. X.45, 11. Periodisk Telefonstatistik paabeg. XI.32.6.
2. Nov. Statistik over afgaaende Udgiverkorsbaand og Avisnumre (Dagblade), over afg. og ank. Udgiverkorsbaand til Bladforhandlere samt over adresserede Aviser paabegyndes. III.A.28.
5. Nov. Journ. over PA til Udl. med tilh. Fort. og Summarisk Oversigt eller eventuelt en »Summarisk Oversigt«, paategnet »Intet« til PGK. VI.33.15. Fort. over Anm. om Tlgr.-PA med Bilag (VI. 35.15) samt Indkasseringsfort. (VI.51.6) til PGK. Genp. af visse Regninger vedr. Bygningers Vedlighed. til Ingeniørdistr. VII.2.5. Indberetning om Antallet af foreliggende Bestillinger paa Rigstelefonkataloget til 4.E XI.30.5.
6. Nov. Statistik over alm. Brevfors. paabegyndes. III.A.26.1. *Grænsepkt.* paabeg. Statistik over alm. Brevfors. til og fra Udlandet. VIII.50.2. Ikke betalte Regn. paa visse Aviser til Udgiverpkt. V.27.6.
7. Nov. Maanedregnsk. til Bogholderikt. og Bilagene med Følgeseddel til Revisionskt. VI. 49.6.
8. Nov. 2. Søndag i November optælles Dagblade til priv. Søndagsomd. og i gule Udgiverkorsb. til Privatomd. V.33.6. Fejlstatistik vedr. tekn. Anlæg til Ingeniørdistr.

10. Nov. *Grænsepkt.* inds. Pakkepostkarter fra Udl. til 3.E. VIII.55.1. Statistik over omdelte adresseløse Forsendelser (Form.E) til B.S. III.A.29.
15. Nov. Feriemærkebøger (VI.19.2.), Godtgørelsesfort. A, Godtgørelsesatt., Godtgørelsesfort. B med tilh. Medd., Ombytningssedler og Ekspresgebyrsedler (VI.46.4.), Afstemplede Frankokort (II.A.33.16d.5.), Anm. om Frankostempling (II.A.33.15f.), hjemmefrankostempl. Kuverter, hvis Porto er godtgjort (II.A.33.16c.7.), **dø** til Ombytningssedlerne hørende Frigørelsesmidler (II.A.33.13.), Telegram- og Telefonjournalerne, Telexjournalen samt Regnskabsarkene fra Telegrafeksp. m. v. (VI.24.6. og 51.8.) til Revkt. Adressesekt. til adressel. Fors. til Revkt. II.A.24.9. Statistik over ank. Avisekspl. optages. III.A. 28.5. *Grænsepkt.* inds. opg. over afg. Brev- og Pakkepost (Søbefordring) til 5.E. VIII.56.7.
20. Nov. Statistik over alm. Brevfors. (Form. A, B og eventuelt Form. C) til B.S. III.A.26.8, 13 og 14.
25. Nov. Avisstatistik (Form. K. b.) til B.S. III.A. 28.8. Tilbageh. deb. Tlgr. foreg. Md. til Revkt.
26. Nov. *Grænsepkt.* inds. Statistik over alm. Brevforsendelser til og fra Udl. (Form. F og G) til B.S. VIII.50.4.
30. Nov. Medd. om, hvor mange Eksp. af Avisafregningsliste B, der skal benyttes, gives eventuelt Avispostkt. V.27.3. Indløsningsjournal vedrørende Spareobl. til Finansmin. VI.20.2.

December.

1. Mandag. Timebelastningsstatistik. X.45.14 og XI. 32.14. Form. V. og VI. til 4.E og overtelegrafinsp.
1. Dec. Ikke udb. Opkrævnings- og Indkasserings-PA samt return. PA 3 Mdr. efter Udstedelsesmd. til PGK. VI.35.16. Blaaskr. af Udleveringsovers. vedr. Togposter, Følges. til Post, fors. som Ilgods eller Banepk. og til Postpakv., der bef. i Togene uden Postleds., samt Togførertester til Jbpkt. hhv. vedk. faste Pkt. III.A.7.13—15. Kassebog afsluttes, og Overskud overføres. VI.48.6. Udgiftsrapport for Automobileer til Ingeniørdistr. IX.A.2.11.
5. Dec. Journ. over PA til Udl. med tilh. Fort. og Summarisk Oversigt eller eventuelt en »Summarisk Oversigt«, paategnet »Intet« til PGK. VI.33.15. Fort. over Anm. om Tlgr.-PA med Bilag (VI.35.15) samt Indkasseringsfort. (VI.51.6) til PGK.

- Genp. af visse Regninger vedr. Bygningers Vedlighed. til Ingeniørdistr. VII.2.5.
6. Dec. Ikke betalte Regn. paa visse Aviser til Udgiverpkt. V.27.6.
 7. Dec. Maanedstregnsk. til Bogholderikt. og Bilagene med Følgesedel til Revisionskt. VI. 49.6.
 8. Dec. Statistik over Telegr. og Telefon-samtaler (Form. III) til B.S. X.45.11 og XI. 32.11.
Fejlstatistik vedr. tekn. Anlæg til Ingeniørdistr.
 10. Dec. Grænsepkt. inds. Pakkepostkarter fra Udl. til 3.E. VIII.55.1.
Det ene Eksp. af Medd. om Generalinddragelser til Gd. V.18.8.
Statistik over omdelte adresseløse Forsendelser (Form.E) til B.S. III.A.29.
 12. Dec. Udgiverpkt. udfærdiger Beregninger. V.22.1—4.
Bestillingsregnsk. rekapituleres. V.28.2.
 15. Dec. Feriemærkebøger (VI.19.2.), Godtgørelsesfort. A, Godtgørelsesatt., Godtgørelsesfort. B med tilh. Medd., Ombytnings sedler og Ekspresgebyrsedler (VI.46.4.), Afstemplede Frankokort (II.A.33.16d.5.), Anm. om Frankostempling (II.A.33.15f.), hjemmefrankostempl. Kuveter, hvis Porto er godtgjort (II.A.33.16c.7.), de til Ombytnings sedlerne hørende Frigørelsesmidler (II.A.33.13.), Telegram- og Telefonjournalerne, Telexjournalen samt Regnskabsarkene fra Telegrafeksp. m. v. (VI.24.6. og 51.8.) til Revkt. Adressekt. til adressel. Fors. til Revkt. II.A.24.9.
- Beregn. tilbagesendes til Udgiverpostkt. (Bereg. til og fra Thorshavn inds. med Indtægtsavisregnsk.) V.28.4.
Hovedbest. paa franske og italienske Aviser med 1. Post til Kbh. V.29.4.
Grænsepkt. inds. opg. over afg. Brev- og Pakkepost (Søbefordring) til 5.E. VIII.56.7.
17. Dec. Inden Maanedens Udgang Afregning med Avisudgivere. V.10.
 19. Dec. Hovedbest. paa udenl. Aviser, undtagen fra oversøiske Lande, Frankrig og Italien samt 1. Efterbest. paa franske og italienske Aviser med 1. Post til Kbh. V.29.4.
 25. Dec. 2. Efterbest. paa franske og italienske Aviser. V.29.4.
Tilbageh. deb. Tlgr. foreg. Md. til Revkt.
 26. Dec. 1. Efterbest. paa visse udenl. Aviser. V.29.4.
 27. Dec. Hovedbest. paa indenr. Aviser (skal foreligge ved Udgiverpkt. senest den 28. med 1. Post) V.29.1.
 31. Dec. Udgiverpkt. sender Medd. om det Antal anm. Aviser til Udl. med vedv. Gyldighed, der overføres til næste Kvartal, til Avispkt. V.18.13.
Indlæsningsjournal vedr. Spareobl. til Finansmin. VI.20.2.
Vidnesbyrd (1. og 4. Halvaar) for Elever uden Fagpr. (Foraarshold) til Overpostinsp. (Opm.) I.38.14.
Vidnesbyrd (4. Halvaar) for Elever uden Fagprøve (Efteraarshold) til Overpostinsp. (Opm.) I.38.14.



N. BRØRUP'S EFTF.

Indehaver: A. ANDERSEN

Pengeskabsfabrik

Panserdøre - Boxanlæg

Grundlagt 1880

GERDASVEJ 27 - GLOSTRUP - TELEFON 96 52 10

S. N. T. S.

J. H. SCHULTZ A/S

UNIVERSITETS-BOGTRYKKERI

Grundlagt 1783



NIELS JUELS GADE 12
TLF. C. 1195

NKT

**KABLER OG
LEDNINGSMATERIEL
METALLER
SØM OG SKRUER**

AKTIESELSKABET
NORDISKE KABEL- OG TRAADFABRIKER

AKTIESELSKABET
ACCUMULATOR-FABRIKEN

TELEFON:
0187 16 45

KGS. LYNGBY

TELEGRAM-ADRESSE:
ACCUMULATOR

*

Danmarks ældste og største Akkumulatorfabrik

Alfabetisk Sagregister

over

gældende Bestemmelser vedrørende Post- og Telegrafvæsenets Organisation samt indenrigske Postforsendelser og Telegrammer.

Ved Telegrafinspektør *K. Clausen*, Generaldirektoratet.

[Forkortelser: **I**: Reglement I (Organisations- og Personelforhold). **IIA**: Reglement IIA (Indenrigske Forretninger, Forholdet til Publikum, Post). **IIIA**: Reglement IIIA (Indenrigsk Ekspedition, Post). **V**: Reglement V (Avisvæsen). **VI**: Reglement VI (Kasse- og Regnskabsvæsen). **VII**: Reglement VII (Bygninger og Lokaler). **IXA**: Reglement IXA (Materiel). **X**: Reglement X (Telegraftjeneste). **XI**: Reglement XI (Indenrigsk Telefon-tjeneste). **XIII**: Reglement XIII (Telefonabonnement m. v. i Statstelefonområderne).]

- Aabenholdelse, ekstraordinær **I**, 20, 8 og 90, **X**, 4, 4, **XI**, 23, 3
- Aabning af Poster **III A**, 11
- af Postfors. **II A**, 3, 4
- Abonnement, Fornyelse af . . . **V**, 27
- Abonnementsafg., Telef. . . . **VI**, 28, 2
- Telex. **VI**, 28, 3
- Abonnem.tegn. **II A**, 20 og **V**, 26
- ved Indlevkt. **V**, 26, 3
- Abonnementstermin **II A**, 20
- Abonnenter, Fort. o. **V**, 6, 1
- Fort. over afg. **V**, 6, 2
- Account Cards. **X**, 11, 3
- Adresse, Postfors. **II A**, 34
- Tryksager. **II A**, 7, 6
32, 4
- Telegr. **X**, 8, D.
- — aftalt. **VI**, 29, **X**, 8, 20 og 39
- Tjenestefrihed og ferie . . . **I**, 67, 10
- Adresseforandring **II A**, 40, 1
- Adressekort **II A**, 15, 14
- adresseløse Fors. **II A**, 24, 5
og 9
- Ansvar for Frankering. . . . **III A**,
19, 5-7
- Dirigering. **III A**, 8, 19
- Eftertaksring. **III A**, 11, 10
- Inds. **II A**, 24, 9 og **III A**, 13, 32
- mangl. **III A**, 15
- Nødadressekt. **III A**, 11, 8
- Opbevaring. **III A**, 13, 31
- overtallige **III A**, 11, 8
- Stempling. **III A**, 12, 2
- til Færøerne. **III A**, 8, 19
- Udbring. **III A**, 11, 8
- Udlev. **II A**, 39, 3
- Udlev. Paategn. **III A**, 11, 10
og 13, 30
- Vægtang. **III A**, 2, 7
- Adresseløse Fors. **II A**, 24
- — Takst. **II A**, 32, 19
- — Statistik. **III A**, 29
- Adressepaatryk **II A**, 25, 10
- Adressepaatryk Takst . **II A**, 32, 24
- Adresser, flere i Telegr. **X**, 14, 22, 15
- Oplysn. om **II A**, 25,
8-9 og 40, 5
- — Gebyr. **II A**, 32, 23
- — Adressede Aviser. **V**, 2, 2-4
- Adressestation, Telegram. **X**, 8, 18
- Advarsel i Anl. af Tj.forseelse **I**, 80
5-6
- Aerogrammer. **II A**, 33, 5
- Afbrydelse i Telegraforb. **X**, 31, 16
- Afdatering af Teleregninger . . **VI**,
26, 12
- Afdelingsingeniør **I**, 87, 1
- Affaldne Frimærker. **III A**, 4, 3
- Affaldspapir. **III A**, 22, 5
- Affattelse, Telegr. **X**, 8
- Afgifter i H. t. Tæller aflasn. **VI**, 23, 7
- Afgiftsbetaling, Telegr. **X**, 11
- Afgivelse af Postfors. til Landp. **II A**,
35, 1-2
- Afgivelse af Postfors. til Postbes.
II A, 35
- Afgivelse af Postfors. ved Nedl. i
Brevk. **II A**, 35, 6
- Afhentning af Aviser. **V**, 33, 2
- af Fors. **II A**, 39, 32-37
- — Telegr. **X**, 3, 7, 33E
- — Udgiverkorsb. **V**, 12, 6
- Afholdsemlen **I**, 71, 5
- Afleveringsattest. **II A**, 22, 2
- Takst. **II A**, 32, 16
- Afløsning. **I**, 74 og 86, 6
- paa Fridage. **I**, 66, 9, 11, 13
- under Ferie. **I**, 65, 12, 13 og 22
- — Militærtj. **I**, 70, 6-7
- — Sygdom. **I**, 68, 1-8 og 51, 5
- Afløsningspersonale. **I**, 74
- for Kontorassistenter . . . **I**, 49, 1
- Afmelding af anm. Avis . . . **V**, 35, 11
- Afregn. af Avispenge **V**, 27
- indb. deb. Teleafg. **VI**, 26, 11
og 16
- med Avisudg. **V**, 10
- Afregn. med Ldpb. **I**, 27, 17 og
III A, 13, 18-19
- — Posteksp. **VI**, 6, 3-5
- Afregningsbøger for PO og PI **III A**,
13, 10-14
- Opbevaring **III A**, 13, 14
- Afregn.journ. Førelse. **VI**, 4, 3-7
- Inds. **VI**, 4, 8
- Posteksp. **VI**, 6, 7
- Afsendelse pr. Fjernskriver. **X**, 31D
- Afsenderens Frank. **III A**, 2, 16
- Afsenderens Navn, Ang. af. **II A**,
15, 12 og 34, 5
- — — Reg. Nr. **II A**, 35, 16
- — — Telegrammer. **X**, 7, 1, 3
og 6
- Risiko, Paategn. **II A**, 15, 8
- Afsked. **I**, 62
- efter Tuberk.lov. **I**, 63, 3
- u. Ansøgn. **I**, 62 og 80
- Afstemmingsblanket, deb. Afg. **VI**,
26, 15
- Aftalt Telegramadr. **VI**, 29, og
X, 8, 20 og 39
- Agitation vedr. Ændringer i Land-
postruter. **I**, 27, 7
- Alarmering. **I**, 55, 9
- Alarmsamtaler. **XI**, 10A
- Alderstillæg, Antal og Størrelse **I**,
Bilag 2, 84
- Anb. Brevfors. Beskaf.hed. . **II A**, 12
- — i Bureaubrevk. **III A**, 6, 3
- — Takst. **II A**, 32, 9
- Fors. mangl. **III A**, 11, 14
- — overtallige. **III A**, 11, 16
- — Udlev. **II A**, 39, 5 e og 20
- Anb. Pakker. **II A**, 15, 17
- — Takst. **II A**, 32, 9
- Postsager. **II A**, 32, 32
- Anbefaling. ved Afsk. **I**, 62, 10
- Anciennitet. **I**, 53
- Ekstrabude. **I**, Bil. 12
- Ankomstbøger. **III A**, 13, 1-9
- Opbev. **III A**, 13, 8

- Ankomstbøger, Særlige . II A, 25, 7
 — — Gebyr..... II A, 32, 22
 Ankomstjournal..... X, 32, 19
 Ankomststempling..... III A, 12
 Anm. om Adresseforandr. II A, 40, 1
 — — Avisregn..... V, 27, 4
 — — Frankostempling..... II A, 33, 15
 — — — Inds..... VI, 51, 8 f
 — — mangl. Pakker eller Adressekort..... III A, 15, 3
 — — Telegr..... X, 33, 9
 — paa Aviser..... V, 7
 — — t. Udl..... V, 7, 14
 — i Boer..... VI, 27, 7
 — t. Teleg. PA, Inds.. VI, 35, 15
 Annull. af PA og UK.... VI, 35, 13
 — af Frim..... III A, 4, 3
 — — paa Godtg.att.... VI, 45, 5
 — Samt..... XI, 15, 2
 — — Telegr..... X, 31, 20; 32, 24
 Ansvar for Frank.... III A, 19, 5-7
 — — Kasseblh. m. m. VI, 1, 1-3
 — ved Giro..... II A, 43, 4
 — ved Telefonforb..... XI, 29
 — ved Telegrambef..... X, 35
 Ansættelse, se endv. Antagelse.
 — som Ass..... I, 39, 1
 — — Chauffør..... I, 46, 5
 — — Kontorass. af 1. Grad I, 49, 10
 — — Kontorassistent af 2. Grad I, 49, 7
 — — Landpostbud..... I, 45
 — — Overchauffør..... I, 46, 6
 — — Overpostbud..... I, 46, 6
 — — Overtelografbud..... I, 46, 6
 — — Postbud..... I, 46, 1-3
 Ansøgerliste..... I, 39, 9
 Ansøgning om Stilling, se Ansættelse eller Antagelse.
 — om Afsked..... I, 62, 5
 — — at træde u. f. Nr.... I, 64, 1
 — — at underkaste sig Fagpr. for Ass..... I, 39, 2
 — — at underkaste sig Fagpr. for Postbudp..... I, 47, 3
 — — Fejltællingsgodtg.... I, 55, 10
 — — Forflyttelse..... I, 59, 3
 — — Konstitution..... I, 58, 8
 Ansøgninger, Affattelse og Inds. I, 52
 Ansøgningsfrist.... I, 39, 8 og 52, 2
 Antagelse som Aspirant... I, 42, 2-3
 — — — i den tekn. Tj..... I, 48, 2 og 3
 — — Avisbud..... I, 44, 1
 — — Brevsamler..... I, 16, 4
 — — Cykelbud..... I, 41
 — — Ekstrabud..... I, 43
 — — Ekstramedhj..... I, 50
 — — Elev..... I, 37
 Antagelse som Kontoristaspirant. I, 49, 2-4
 — — Medhj..... I, 37, 16
 — — Postekspeditor. . I, 15, 7 og 9
 — — Reservepostb. I, 40
 — — Tgrafekspeditor..... I, 18, 5
 Antegn. fra PGK., Besv. af... VI, 53, 4
 Antennemester..... I, 87, 12
 Antændende Sager.... II A, 15, 10
 Anvisninger, Bogf. af indbet... VI, 33, 2-8 og 34, 1-2
 — — — udbet..... VI, 35, 1-8 og 36, 1-2
 Anvisn. til Udl. Bogføring.. VI, 33, 10-14
 — — — ved Posteksp.... VI, 34, 3
 — tjenstl. Ang..... III A, 2, 13
 Arbejderbeskyttelse, lov om alm. I, 92, 4
 Arbejdslisten..... I, 42, 3 og 43, 3
 Arbejdstilsynet, Tilsynsbog for, I, 92, 2
 Arkiv..... I, 30
 Armbind, se Postarmbind.
 Aspiranter..... I, 36, 2
 Aspiranter til Postbud- og Landpostbudstillinger..... I, 42
 Aspirantordningen..... I, 42
 Aspiranttid, Forlængelse af, I, 42, 5
 Assisterter, Ansætt..... I, 39, 1
 — i Bureauerne..... I, 59, 2
 — i Gdir. og hos Distrm... I, 59, 2
 — Placering u. Militærtj... I, 70, 4
 — Tj..... I, 86, 40
 Attest af indkøbte Frigm. II A, 33, 9
 — — indlev. Aviser..... V, 9, 6
 Automatvægt-Fabrik, Dansk VI, 21
 Automobiler til Postkørsel... I, 24
 — Driftsudgifter..... IX A, 2, 11
 Autoriserede Frimærkeforhandlere I, 11, 6
 Avancement for Postbudpersonalet I, 47
 — for Kontorassistentpers. I, 49, 10
 — til Overass. og højere Stillinger I, 39, 2-10
 — Personale i den tekn. Tj... I, 48, 1-3
 Avisafregningsliste A.... V, 26, 10
 — B og C..... V, 27, 3-7
 Avisanmeld., Eksp..... V, 18
 — Inds. af Hovedanm.... V, 18, 15
 — — Specialanm..... V, 31, 5
 — Notering..... V, 31, 1
 — Kontrol..... V, 18, 6
 — Opbevaring.... V, 31, 2-3 og 5
 — Sammendrag af..... V, 7, 11; 18, 9; 31, 6
 — Udfærdigelse..... V, 7, 3-4
 Avisartikler..... I, 29, 19
 Avisbekendtg..... I, 29, 21
 — ang. Posth. og Tilgrafst... I, 10
 — — Landdistr..... I, 27, 26
 Avisberegninger, Attest.... V, 28, 4
 — Udfærdigelsen..... V, 22, 2-4
 Avisbestill..... V, 29
 — ankomende..... V, 16
 — udenl. Aviser..... V, 29, 4
 Avisbestillingsregnskab... V, 28, 1
 Avisbesørgelsens Omf..... V, 2
 Avisbude..... I, 44
 Aviser, Aabn. af Postkonto for VI, 38, 7
 — Abonnementsteg.. II A, 20 og V, 26
 — — pr. Tlf..... V, 26, 4
 — adresserede..... V, 2, 2-4
 — Afmeld. af anm..... V, 35, 11
 — Afregn. med Udgifveren... V, 10
 — Aftælling..... V, 9, 4
 — anmeldte..... V, 7
 — anmeldte, Overgang til Postabon..... V, 32, 8
 — Befordring..... V, 9
 — — m. Hurtigtog.. II A, 38, 2 og V, 9, 9
 — Beskaffenhed..... V, 1
 — Eftervejning..... V, 4, 6
 — Ekstranumre..... V, 5, 2
 — fejldirigerede..... III A, 4, 6
 — Fejllinddragelse..... V, 8, 3 og 35, 13
 — Fejltællingssekspl..... V, 34, 10
 — Forretningsf..... V, 7, 15
 — forsinkede..... II A, 20, 8
 — Fort. over Abon..... V, 6
 — Fejlblade..... V, 5, 3
 — Hurtigtog..... V, 9, 9
 — Inddrag. af anm..... V, 7, 8
 — Indlev..... V, 9, 1-8
 — til Bur..... V, 21, 1
 — til Tog m. v..... V, 9, 1
 — Indpagn..... V, 9, 4
 — Liste over afg. abon... V, 16, 1
 — Luftpostbefodr.... V, 9, 13
 — manglende..... II A, 20, 8 og V, 20 og 34, 1-8
 — Omdeling..... II A, 20, 6 og V, 9, 10-13
 — Omdelingskartoteker... V, 32, 3
 — Omflytn. af abon... V, 17 og 30
 — — af anm..... V, 35, 1-2
 — overtallige..... V, 20 og 34, 9
 — Paaskrivning af.... III A, 24, 3
 — Porto f. anm..... V, 4
 — — t. Finland, Island, Norge og Sverige..... V, 4, 12
 — — — t. øvr. Udl.... V, 4, 12
 — endelig Afregning med Udgifveren..... V, 4, 6 og 25
 — postadresserede..... V, 2, 2

- Aviser, Postbesørgelse V, 21
 — — Juleper V, 9, 8
 — — Provenumre V, 5, 1
 — — Reklamation V, 20 og 34
 — — summarisk Anm. af V, 4, 5; 7, 4; 18, 6 og 32, 15
 — — Terminer V, 3, 2
 — — Tilmelding V, 3, 1
 — — Udlevering . II A, 20, 6 og V, 33
 — — Udsortering V, 32
 — — Valgnumre V, 5, 1
 — — Vægt m. v. V, 1, 1-2
 — — Kontrol m. V, 4, 6 og 25, 1-2
 Avisfortegn. II A, 20, 1 og V, 3, 1
 — — Forandr. V, 3, 3 og 15, 2
 — — Tilmeld. V, 3, 1 og 15, 1
 — — udenl. Blade V, 26, 6
 Avisindlæg V, 5, 5-7
 — — Takst V, 5, 5
 Avis-Inkassokort V, 27, 10
 Avisnotering, Fejl i V, 32, 14
 Avisomd. v. særl. Omdel. V, 33, 4
 Avisomdelingslister V, 32, 4
 Avispk., Stempning III A, 4, 6
 Avispenge, Bogføring V, 26, 10-11 og 27, 9
 — — Landpostbude III A, 13, 20
 — — Opkrævning V, 27, 4
 — — Tilbagebetal. V, 11 og 28, 7
 Avisporto V, 4
 — — Betaling V, 10
 — — Kredit V, 10, 6
 Avisregning, Udfærd. V, 27, 1-2
 Avisreklamationer V, 34
 Avisstatistik III A, 28
 Avissække, Anvendelse III A, 9, 7
 Avistermin V, 3, 2
 Avistillæg V, 5, 4
 Banegaardsbreve II A, 26
 — — Takst II A, 30, 25
 — — Udlev III A, 10, 23
 Banegaardsposteksp. I, 11, 4
 Barnefødsel I, 76, 2
 Barselhvile I, 76, 2
 Befordring af Postfors. II A, 38
 — — af Telegr. X, 31
 Befordringsmidler, priv. I, 21
 Befordringsudg. paa Tj.rejser. I, 55, 5-7 og 75, 2
 — — til Aflesere I, 74, 6-10
 Bekendtgørelse om Forandr. i Landdistr. I, 27, 26
 — — ledige St. bl. Kontorassistenterpers. I, 49, 10
 — — — Postbudklassen I, 47, 5
 — — vedrørende Postbefordringen I, 21, 4
 — — om Statens Teletjeneste X, Bilag 1
 Bekræft. af Postfors. Indh. II A, 23
 — — Paategn. III A, 2, 11
 — — Takst II A, 32, 17
 Belysningsgenstande IX A, 2, 9
 Berigt. af Fejl i Regnsk. VI, 53, 1-4
 — — af Fors. Adresser II A, 37, 5
 — — af Samtaleafgifter VI, 24, 2 og 3
 — — af Telegramafgifter VI, 24, 1
 — — af Telegr. X, 30B
 — — af Telexskrivn. VI, 24, 5
 Berigtigelseskort. III A, 21, 12-14
 Beskad. Fors. Behandl. III A, 18
 — — Erstatn. I, 29, 8, 86, 11 og II A, 43
 Besk. Fors. Udlev. II A, 39, 20
 — — Værdipost III A, 11, 17
 Beskyldn. m. Tj.mænd I, 78, 10
 Beskytt. af Posten. III A, 10, 10-12
 Beskæft. u. f. Posttj. I, 78, 6-8
 Beslaglæggelse af Post. II A, 3, 3-4 og 39, 5
 Bestillingstillæg I, 54, 4
 Besv. af Antegn. fra PGK. VI, 53, 4
 Betalb. Blank. II A, 33, 5b
 — — Telegraftjenesten X, 10C
 Betalingsmidler VI, 2
 — — Checks VI, 2, 2-8
 — — Girokort VI, 2, 9-12
 — — Mønter og Sedler VI, 2, 1
 Bevægelige Postkt., se Jbpkt.
 Bidrag, Indehold: i Løn I, 95, 3
 — — til Pensionering I, 54, 14
 Bierhverv I, 78, 6-8 og 82
 Billedtelegrammer X, 12
 Bilradiotelefonanlæg XI, 31
 Biologiske Stoffer, letfordærlige II A, 4, 7
 Biposter III A, 5, 7-11
 — — mangl. III A, 11, 14
 — — overtallige III A, 11, 16
 Bipostposer III A, 9, 2
 Bladkompagniet V, 2, 4
 Blandede Fors., Beskaffenh. II A, 9
 — — Takst II A, 32, 5
 — — Vægt II A, 9, 2
 Blanketdepotet I, 1, 2
 Blanketter, Posttjeneste. II A, 33, 5a-b
 — — betalbare II A, 33, 5b
 — — Ejendomsretten II A, 33, 6
 — — postkontohavere II A, 33, 5a
 — — privat Fremstill. II A, 33, 5a
 Blindetryksager II A, 7a
 — — Takst II A, 32, 4
 Blyplomber, brugte III A, 11, 9
 Blæk I, 29, 1-2
 Blækstifts Anv. I, 29, 1 og II A, 34, 1
 Bogføring, ank. Fors. III A, 13
 — — Bureauer III A, 13, 42
 Bogføring, ank. Fors., Posteksp. og Brevsst. III A, 13, 36-41
 — — indlev. Fors. III A, 3
 — — Bureauer III A, 6, 3
 — — Posteksp. og Brevsst. III A, 3, 15-18
 Bogføringsnummer III A, 13, 22
 Bogf. Fors., Statistik III A, 27
 Boks, se iøvrigt under Postboks.
 Boksafgift vedr. Samtaler XI, 17
 Boksbreve, Bundtning. III A, 3, 12
 — — Udsortering III A, 11, 6
 Bokssamt. VI, 22, 6 XI, 18; 26H
 — — Kontrol med VI, 23, 10
 Boligtelefon I, 31, 1
 Bomærke p. Adressekort III A, 11, 10
 Bortk. Fors. Erstatning I, 29, 8, 86, 11 og II A, 43
 — — PA II A, 39, 28
 Brandfarlige Sager II A, 1, 2
 Brandrisiko VII, 8, 1 og IX A, 3, 5
 Brandskade VII, 8, 3
 Breve, Beskaffenhed II A, 4, 1-2
 — — Vægt II A, 4, 1
 Brevfors. Efterspørgs. II A, 42 og III A, 20, 1
 — — Forsink. III A, 14, 11
 — — Gamle Kassebreve III A, 2, 15 og 24, 6
 — — indeh. Br. t. forsk. Adressater II A, 2, 5
 — — — uang. Penge II A, 39, 36, 6 og 39, 35
 — — Paategn. om Vægten. III A, 2, 8
 — — til Postgirokt. Dirig. III A, 8, 12
 — — Udlev II A, 39, 4-12
 Brevkass., Anbr. I, 26, 10-14 og IX A, Bilag 13
 — — Beskædigelse af I, 27, 25 og 92, 10
 — — i Landdistr. I, 27, 23-25
 — — paa Postskibe I, 26, 11
 — — private I, 27, 12
 — — Tømn. I, 26, 10-12 og 27, 24
 — — Udskiftn. IX A, Bilag 13
 Brevkassetømning til Posttogene I, 17 og III A, 10, 17
 Brevkort, Beskaffenhed II A, 5
 — — Glimmersand II A, 5, 5
 — — Takst II A, 32, 2
 Brevpakker II A, 10
 — — Takst II A, 32, 6
 — — ufrank. og delvis frank. II A, 34, 4
 Brevpostsække Anvend. III A, 9, 6
 Brevsamleres Forhold I, 16, 4
 — — Lønning I, 16, 5

- Brevsamlingsst., Forretningsomr.
 I, 16, 1-3
 — Kontortid..... I, 20, 3
 Brevsamlingstask. Anv..... III A,
 9, 17
 Brevstatistik..... III A, 26
 Brevtelegrammer... X, 7, 32a, 13;
 31, 6; 33, 19, 20a, 27, 28a, 32
 og 35
 — Takst..... X, 10, 5
 Brændsel, Centralv..... VII, 3, 3
 — Indkøb..... VII, 7, 5
 Brændselsforbrug, Oversigt. VII, 7, 6
 Brøkere, Forh. af..... I, 54, 15
 Budlister... X, 33, 7; 33, 12,
 33, 36 og 33, 41
 Budløn XP-Telegr..... I, 43, 6 og
 86, 50 og 52-53
 Budsendte Samtaler. XI, 11B; 26C
 Bundtning af Post..... III A, 8
 Bureauer..... I, 9 og 22, 3
 — Ledelsen i..... III A, 17, 7
 Bureautj. Assist. i..... I, 59, 2
 Bybrevs. se Brevks.
 Bydistrikt..... I, 26, 1-2, og
 86, 6-7
 Bygningssyn..... VII, 2, 1
 — Protokol ved..... VII, 2, 3
 Bygningsudg., Kontering. VII, 3, 2
 Bytning af Landpostr..... I, 45, 5
 — af Tjeneste... I, 67, 3 og 88, 42
 — — Tjenestested..... I, 59, 3
 Bøder..... I, 80, 5-6
 — f. uang. Penge..... II A, 39, 35
 Celluloid, Attest..... II A, 7, 9
 Celluloidvarer Indpakk..... II A,
 15, 10
 Centralmester..... I, 87, 8
 Centralvarme i Lokaler... VII, 3, 3
 — i Tjenestebolig..... VII, 9, 10
 Chauffør, Ansættelse..... I, 46, 5
 — Tjeneste..... I, 86, 51
 Checkhæfte ved posteksp... VI, 6, 2
 Checks fra Statsbanestat..... VI,
 2, 21
 — som Betalingsm..... VI, 2, 2
 — til Udbetalinger..... VI, 2, 3
 Civilforsvarskorpset, frivillig Tj. i
 I, 70, 12
 Civilrenter..... I, 32, 6
 Cykelbude..... I, 41
 — Tjeneste..... I, 86, 53
 Cykelbudopsparring..... I, 41, 6
 Cykelgodtg..... I, 43, 5, 55, 7
 og 74, 9
 Cykler..... IX A, Bilag 14
 — Fors. af..... II A, 15, 1
 — paa Landpostr..... I, 27, 8-12
 Dagbladsafleveringsst., Forskydn.
 i Antal..... I, 27, 11
 Dagpenge..... I, 55, 3
 Dagpengehjælp, Avisbude... I, 44, 3
 — Ekstrabude m. fl..... I, 68, 21
 Dagpenge til Aflosere... I, 29, 17
 og 74, 6
 Dagstempler..... III A, 4
 Dansk Automatvægt-Fabrik, For-
 holdet til..... VI, 21
 Dansk Post- og Telegrafmuseum
 I, 35
 Dato i poste-rest. Ank.bog... III A,
 13, 5
 Debetliste..... VI, 25, 6
 — Afskr. paa..... VI, 26, 12
 — Inds..... VI, 26, 15
 Debetregnskabet, Afslutning. VI, 23
 — Differencer..... VI, 25, 9
 — Rekap. og Afstemn... VI, 25, 9
 Debiterede Samtaleafgifter.. XI, 28
 Debiterede Teleafgifter.. X, 11, 2-4
 Debiterede Telefonsamtaler... VI,
 23, 6-7
 — Telegrammer..... VI, 23, 1-5
 Degradation..... I, 80, 5
 Dekartering..... III A, 11
 Delt tjeneste..... I, 88, 11
 — —, Vederlag for..... I, 55, 1b
 Deposita..... VI, 1, 5
 Depositum, Telegramafgifter.. X, 7,
 18 og 27, 11, 9
 Designeringsordning..... I, 70, 10
 Direktøren for Postgirokt... I, 1, 1
 og 8, 3
 Dirigering, Forsendelser t. det kø-
 benhavnske Postomraade.. III A,
 8, 21-22
 — Fors. t. Kongehus... III A, 8, 23
 — Post t. Orlogsskibe... II A, 34, 6
 — Samtaler..... XI, 7, 3
 Disciplinærstraffe..... I, 80, 5-6
 Dispositionsordre f. Pk..... II A,
 41, 5
 Distriktsbogstav, mangl. III A,
 8, 22
 Distriktsingeniører..... I, 6
 Distriktsmontør... I, 48, 3 og 87, 17
 Distriktsmyndigh..... I, 3-5
 Domsudskrift..... I, 81, 3
 Driftsafdelingen..... I, 1, 1
 Driftsforstyrrelser..... I, 93
 — i Postgangen... I, 21, 22, 6, 23,
 6 og 24, 7
 — i Tgraf. og Tfontj... I, 93, 7,
 XI, 23, 4
 — Overarbejde.... I, 88, 22 og 26
 Dyrtingsreg., Lønninger... I, 54, 13
 Dækningsafgift..... VII, 4, 3
 Dødsfald, Indberetn. om... I, 60, 4
 og 63, 1 og 4
 Efterindtægt..... I, 63, 4
 Efterlysning, Pakker og
 Adressekort..... III A, 15
 Efterlysning, mangl. Indh. i Fors.
 III A, 15, 9
 Eftersendelse, Telegr..... X, 14
 — — Afgift..... VI, 22, 3
 Efterspørgsel..... II A, 42 og
 III A, 20
 Eftertaksering..... III A, 11, 10
 Eftertalte Pengefors., se under
 »Taltea.
 Eftertælling..... II A, 14, 4
 — Takst..... II A, 32, 9
 Ejendomsskyld..... VII, 4
 Eksp. af Landpostbude... I, 27, 17
 Ekspeditions-kasser..... VI, 4
 Ekspeditionslokaler paa
 Banegaarde..... I, 11, 4
 Ekspeditionstid, Generaldir.. I, 1, 1
 Eksplosionsskade..... VII, 8
 Eksplosive Sager..... II A, 15, 10
 Ekspresbes. p. Beg. af
 Adress..... II A, 21, 12-13
 — — — Takst..... II A, 32, 15
 — — — Omfang..... II A, 21, 1-4
 Ekspresbreve, Udlev... II A, 39, 5
 Ekspresfors..... II A, 21
 — Depositum..... II A, 30, 32 og
 III A, 2, 2
 — Kassefors..... II A, 21, 7
 — Paategn.. II A, 21, 5 og III A, 2, 2
 — Pakkers Vægt..... II A, 21, 2
 — Pakker i Juleperiod.. II A, 21, 2
 — samtaler..... XI, 12A
 — Takst..... II A, 32, 15
 — til Brevsst..... II A, 21, 4
 — til Posteksp..... II A, 21, 4
 — Udbringning..... II A, 21, 8-9
 — — v. Ekstrab..... I, 43, 6
 — — v. Cykelbude..... I, 86, 53
 — — v. Landpostb..... I, 86, 52
 — — v. Postbude..... I, 86, 50
 — Vignetter..... III A, 2, 2
 Ekspresgebyrsedler..... VI, 46, 1
 Ekstrabudes Forhold.... I, 43 og
 27, 10
 — Lønning..... I, 43, 5-6
 Ekstramedhjælp.. I, 68, 3, 88, 29 og
 44, 6, 90, 3 og 94, 4
 Ekstramedhjælpere..... I, 50
 Ekstranumre..... V, 5, 2
 Ekstraordin. Forh. se Driftsfor-
 styrrelser.
 — Kontortid..... I, 21, 8
 — Postafsl..... III A, 5, 14-16
 — Postbefodr... I, 21, 3-4, 23, 6
 og 24, 7, samt II A, 38, 3-4
 Elevatorer..... VII, 3, 4
 Elever, Antagelse..... I, 37
 — Fagprøve..... I, 38, 15
 — Lønning..... I, 54
 — Tjeneste..... I, 38, 5 og 86, 41
 — Uddannelse. I, 38, 1-15 og 86, 16

- Embedsforbrydelser..... I, 81
 Embedsregulering..... I, 54, 3
 Emblemer..... I, 71, 5
 Eneret..... II A, 2, X, 2, XI, 20
 — Overtrædelser..... II A, 2, 3-5
 — Undtagelser..... II A, 2, 2
 Enkeltporto f. ufr. Fors..... II A, 27
 Enkepension..... I, 63, 1
 Erindringsanmeldelse..... II A, 39, 33
 Erklærings Medd. til Ansøgere
 og Klagere..... I, 84
 Erstatning, Aviser..... II A, 20, 8
 — Pakker..... I, 29, 8 og 86, 11
 — Postfors..... II A, 43
 — Telegrammer..... X, 35
 — Ulykkestilf..... I, 69, 5-9
 — uvisse Indt..... I, 54, 6
 — ved Personskade..... I, 92, 7
 Erstatningspørgsm..... I, 86, 11
 Etiketter, forbudte..... II A, 1, 2
 Expankogulve..... VII, Bilag 4, 9
 Fagprøve, Assist..... I, 39, 2
 — Elever..... I, 38, 15
 — Postbudpers..... I, 47, 3
 Fallitboer..... II A, 39, 5
 Fano-Esbjerg Færgeri..... I, 25
 Farveblindhed..... I, 42, 2
 Farver t. Kort o. Landdistr. I, 27, 4
 Fejlbehandl. af Fors..... III A, 19
 Fejldirigerede Telegr..... X, 31, 15
 Fejlinddragelse, Aviser..... V, 8, 3
 og 35, 13
 Fejlretning... Tekn. Drifts-Instr. 5
 — p. Fridag..... I, 66, 5
 Fejlsende Dagblade... III A, 11, 21
 Fejltællingsekspl..... V, 34, 10
 Fejltællingsgodtg..... I, 55, 10
 Feltpost..... I, 33
 Ferie..... I, 65
 —, Postekspeditører..... I, 15, 12
 Feriebøns..... VI, 19
 Feriemærkeordningen..... II A, 29
 Feriemærker, makulerede... VI, 19, 4
 — Regnskab..... VI, 19
 Ferieret ved Afsked... I, 65, 8 og 10
 Festblanket X, 7, 11 og 33; 18; 32, 25
 Filatelist-Vignet..... III A, Bilag 3
 Filialpostkt..... I, 11, 5 og 12, 8
 Finansmin., Cirkulære ang. Flytte-
 godtgørelse..... I, 59, 4
 Fimalov..... II A, Bilag 2
 Fjernkredsløb, udlejede... VI, 28, 4
 Fjernskrivekredsløb. faste... X, 40, 6
 Fjernskrivemask., Pasning... X, 4, 6
 Fjernskrivereksp... X, 31 D og 32A
 Fjernsynsafgift..... II A, 31
 Fjernsyns I K..... VI, 40, 4
 Flag til Postskibe..... I, 23, 4
 Flagning..... VII, 14 og Bilag 5
 Flydende Varer..... II A, 15, 10
 Flytteanmeldelse. II A, 40, 1 og X,
 33, 13
 Flyttebog for Aviser..... V, 32, 13
 Flyttegodtgørelser..... I, 59, 4 og
 Bilag 23
 Folketingets Ombudsmand. I, 85, 12
 Folketingsmand, Hverv som..... I,
 83, 2
 Fonopostforsendelser..... II A, 11
 og 32, 7
 — ufrankerede og delvis frank. II A,
 36, 4
 Forandringer m. H. t. Postfors.
 Besørgelse..... II A, 37
 Forbud mod Ledningers benytt... X,
 4, 7; 41, 4; XI, 23, 6
 Forbrydelser m. Pers..... I, 78, 9
 Foresat, Forhold til..... I, 77, 1-2
 — overf. underordn... I, 77, 4
 Foresp. fra Publ., telefon... I, 31, 3
 og II A, 3, 6
 — om Aviser, der ikke findes i
 Avisfortegn..... V, 26, 2
 — — Telegr... X, 32, 4, 32, 7-8,
 bilag 10-11
 — — uanbring. Fors. II A, 41, 4-6
 — — — UK..... VI, 43, 7
 — — Udgiverkorsbaand... V, 12, 10
 Forevisn. smappe, Festbl..... X, 4,
 10; 7, 11
 Forflyttelse..... I, 59
 — af Elever..... I, 38, 3
 — — fagpr. Postbudpers... I, 47, 4
 — — Landpostb..... I, 45, 5
 — Frirrejser til Hjemmet... I, 55, 11
 Forflyttelse inden. det kbh. Post-
 omraade..... I, 54, 10 og 59, 4
 — Tjenestefrihed ved..... I, 67, 6
 — Tjenestevalg efter..... I, 88, 41
 — uden Ans..... I, 59, 1 og 80
 Forfremmelsesraad... I, 1 og 47, 7
 Forfremmelse fra Postbudstill... I,
 47
 Forgæves Udpantning... VI, 27, 5
 Forhandlingsregler..... I, 85
 Forhør i Anl. af Tj.fors..... I, 80, 4
 Forkortelser, Lyktelegr... X, 7, 6; 31,
 36, bilag 2
 — Posttj..... III A, 23
 — Regnskabsdok..... VI, 1, 6
 — Stationsnavne... X, 4, 14, Bilag 12
 — Telefontj..... XI, 23, 10
 Forkortet Henliggefrist II A, 39, 33
 Forkyndelsesgebyr..... VI, 27, 6
 Forlods Regninger, deb. Afg... VI,
 25, 8 og 26, 1
 Forlængelse af Aspiranttid... I, 42, 5
 Fornyelsespaat. p. P.A..... VI, 35, 12
 Fornærmelser m. Tj.mænd... I, 78, 3
 og 9-10
 Forretningsførelse, Aviser... V, 7, 15
 Forretningernes Fordeling I, 86-87
 Forretningsorden... I, 77, 5, 86, 5
 og 92, 1
 Forretn. Post..... II A, 1
 Forretningspapirer..... II A, 6
 — Takst..... II A, 32, 3
 Forsegling, Bipostposer. III A, 9, 2
 — Værdipost... III A, 9, 4-6, 15, 16
 — Værdibreve..... II A, 14, 5
 — Værdipakker..... II A, 15, 18-21
 Forsendelse til og fra Orlogssk.
 II A, 34, 6
 — u. Adresse..... II A, 24
 Forsigtig-Vignetter..... III A, 2, 5
 — — Pakker..... II A, 15, 4
 — — Takst..... II A, 32, 8
 — — Plakater..... VII, Bilag 4, 11
 Forsinket Aflev. af Brevpost. III A,
 14, 11
 Forskud, Opt. i Regnsk... VI, 1, 4
 — til Aflosere..... I, 74, 14
 — til Avisudgivere..... V, 10, 4
 Forslag f. Personalet..... I, 92, 1
 Forstærker- el. Radiotj., Bestill.til-
 læg..... I, 54, 4
 Forstærkeruddannelse... I, 38, 18
 Forsættelse t. anden Tj.... I, 80, 5
 Fort. o. afg. Postabon..... V, 32, 2
 — — Avismodtagere..... V, 32, 5
 — — efterlyste Fors. m. v... III A,
 20, 23
 — — Kontohavere.... VI, 39, 1
 — — Landp. og Landp.ruterne... I,
 27, 5
 — — PA til Udl.... VI, 33, 14-15
 Forudbetalt Svar... X, 14, 19-20; 27
 Forvanskninger, Telegr..... X, 9, 6
 Fotosamtaler..... XI, 11E; 26 E
 Fragtmænd, Tilsyn med II A, 2, 5
 Frankering..... II A, 33
 — Ansvar for..... III A, 19, 5-7
 Frankokort..... II A, 33, 16
 — Inds..... II A, 33, 16 d, 5
 Frankoseddel..... VI, 31
 Frankostempling... II A, 33, 15-16
 — Telegr..... X, 11, 1
 Frankotvang..... II A, 32, 28
 og 36, 4
 Fremlysning af Pk. og Adressekort
 samt af Postforsendelsers Ind-
 hold..... III A, 15
 Fremmed Mønt fra Statsbanest. VI,
 2, 21
 Fridage..... I, 66
 Fridage i Juleperioden... I, 89, 4
 Friksemplarer..... V, 34, 10
 Frigørelsesmidler..... II A, 33
 — Efterlign..... II A, 33, 14
 — Køb v. Nabokont.... VI, 12, 1
 — makul... II A, 33, 13 og VI, 12, 3

- Frigørelsesmidler, Ombytning **II A**, 33, 13 og **VI**, 46, 1
- Opbevaring **VI**, 9, 1
- Rekvisitioner **VI**, 10
- Spekulation med **VI**, 11, 5
- Værdier **II A**, 33, 5
- Frimærkebeh., Brevkassetømnst. **VI**, 11, 4
- Brevsst. **I**, 16, 2 og **VI**, 7
- Kontorpers. **VI**, 11, 1-3
- Landpostb. **I**, 27, 16 og **VI**, 11, 4
- Opgørelse **VI**, 11, 7
- Overlevering **VI**, 11, 1
- Posteksp. **I**, 15, 2 og **VI**, 6, 1
- Telegrafeksp. **VI**, 11, 4
- Frimærkeforhandlere **I**, 11, 6 og 12, 8 samt **II A**, 33, 8
- Frimærkejournalen **VI**, 13
- Frimærker, aftagne ell. affaldne **II A**, 33, 6, og 39, 27 samt **III A**, 4, 3 og 18, 4
- Anbring. p. Fors. **II A**, 33, 2
- Annullering **III A**, 4, 3
- ugyldige **III A**, 2, 15
- Frimærker ekvisitionskort . **VI**, 2, 10
- Frimærkeruller **II A**, 33, 5
- Frimærkesamlere, Stempeling for **II A**, 25, 11
- Vignet for **III A**, Bilag 3
- Frimærkeudsalgsst. **I**, 11, 6 og 12, 8
- Rabatydelse **II A**, 33, 8
- Frيرهiser **I**, 55, 11 og 24, 6
- Frivillig Militærtj. **I**, 70, 12
- Fuldmagter **II A**, 39, 12 og **VI**, 1, 4
- Funktion **I**, 58 og 74, 4
- ledige Gebyrer **I**, 54, 7
- Funktionsvederlag **I**, 58, 4-5
- Funktionærloven **I**, Bil. 35
- Fællesafgift for Radio og Fjernsyn ... **II A**, 31, 3
- Færdselsloven **I**, Bilag 38
- Færdselsuheld **I**, 92, 8 og 9
- Færgeri, Fanø-Esbjerg **I**, 25
- Følgeblade **V**, 5, 3
- Følgedokumenter **III A**, 6 og 7
- Følgesedler ved Postbefordr. i Tog uden Bur **III A**, 7, 14
- Førerbevis **I**, 46, 4
- Førstedags Stempler ... **II A**, 25, 12
- Gadebetegnelse mangl. til det københavnske Postomraade **III A**, 8, 22
- Gadefejning **VII**, 3, 2
- Gadefortegn. Kbhvn. ... **II A**, 34, 3
- Gadenavne, nye **I**, 34, 14
- Gageforskrivning **I**, 57
- Gallauniform **I**, 71, 3
- Garager, Leje af **VII**, 5, 4
- Garantimærke **II A**, 24, 14
- Gavefond, Store Nord **I**, 55, 15
- Gebyrer **II A**, 32
- Betaling **II A**, 33, 1
- Bogføring **VI**, 14
- Efterspørgsler **II A**, 42, 2
- Forespørgsler **II A**, 41, 4
- Fuldmagter **II A**, 39, 12
- henliggende Pk. **II A**, 39, 37
- Indl. i særl. Tilf. **II A**, 35, 5
- Kredit **II A**, 33, 4
- Nødadressekort **II A**, 36, 2
- Ombytn. af Frim. **II A**, 33, 13
- Omeksp. af Pk. **II A**, 40, 3
- særl. Tjenester og Ydelser . **II A**, 36, 2
- Tilbages. af Pk. **II A**, 41, 12
- Gebyrerstatning **I**, 54, 6-10
- Generaldirektoratet **I**, 1, 1
- Pers. skriftl. Henv. t. **I**, 77, 7
- Skrivelser til **I**, 29, 3
- Tigrammer **I**, 31, 4-7
- Kontortid og Ekspedition **I**, 1, 1
- Generaldirektøren **I**, 1, 1
- Træffetid **I**, 1, 4
- Genpart af PA **II A**, 39, 28
- Telegr. **X**, 38, 1
- Giftige Sager **II A**, 15, 10
- Girering af Løn el. Pension . **I**, 54, 16 og 63, 1
- Giro, Aabn. af Konto **VI**, 38
- Avis-Inkassok **V**, 27, 10
- Dirig. af Brevfors., **III A**, 8, 12
- Fortegn. over Kontohavere **VI**, 39
- Gebyrer **II A**, 32, 11 og 14
- Incasso **VI**, 2, 10
- deb. Afg. **VI**, 25, 6 og 26, 4
- Indbetalinger **II A**, 17, 2-3 og **VI**, 40
- Indbet.kort, Bogføring... **VI**, 40, 1-8
- Takst ... **II A**, 32, 11 og 14
- Ubesorg **VI**, 42
- Indbetalingslister, Førelse, **VI**, 40, 3-5
- Konvolutter **II A**, 32, 33
- Portofrihed ... **II A**, 32, 32 og 33
- Postv. Ansvar **II A**, 43, 4
- Udbetaling ... **II A**, 17, 5-6, og **VI**, 43
- Udbetalingskort **VI**, 43
- Bogføring **VI**, 43, 6
- Takst **II A**, 32, 11
- Udbetalingslister **VI**, 43, 6
- Ændring i Kontoh. Forhold **VI**, 39, 2
- Glimmersand **II A**, 5, 5
- Godtgørelsesattester **VI**, 45
- Godtgørelsesattester, efters. Telegr. **VI**, 22, 3
- Fors. **III A**, 2, 20
- Genpart **VI**, 45, 7
- Posteksp. **VI**, 45, 2
- Godtgørelsesfortegn. **VI**, 46
- Grundlovsløftet **I**, 39, 3
- Grundskyld **VII**, 4
- Grænsekontrolst. ... **I**, 28, 6 og **X**, 44
- Grænsepostkt. **I**, 28, 4
- Grænsepostforr., Bestillingstillæg. **I**, 54, 4
- Grønland, Postudveksling ... **I**, 28 og **II A**, 44
- Post til **III A**, 8, 25
- Gulvenes Vedligeh. **VII**, 13 og Bilag 4
- Tjenestebol. **VII**, 10, 5
- Gæld, Forb. m. priv. Aftale om Lønindeholdelse **I**, 57, 5
- letsindig Stiftelse af. **I**, 78, 1
- t. underordn. **I**, 77, 4
- ved Ansættelse **I**, 39, 5
- Haandklæder **VII**, 7, 3
- Haandværkere **I**, 87, 18
- Handel i Tjlokaler **I**, 82, 1-2 og 92, 5
- Haver t. Tjbol. **VII**, 9, 12
- Hemmeligholdelse ... **II A**, 3, **X**, 3; 4, 8; 33, 21; 35, **XI**, 22 og 23, 8
- Henliggefrist Anførelse paa PI og PO **III A**, 14, 3
- f. Fors. t. Afhentn. ... **II A**, 39, 33
- f. Fors. m. lev. Dyr **II A**, 39, 33
- f. omeksp. Fors. **II A**, 39, 33
- poste restante ... **II A**, 39, 33 og **X**, 33, 42
- telegraf restante **X**, 33, 42
- Telegrammer. **X**, 24, 15-16 og 33, 42
- Henl. PI og PO, Opbev. af ... **III A**, 14, 5
- Henlægn. t. Afhentn. ... **II A**, 39, 29
- Hjemmefrankostempl. . **II A**, 33, 16
- Godtgørelse af **VI**, 18
- Hjemmeværnet, friv. Tj. i. **I**, 70, 11
- Hjemsend. f. Militærtj. **I**, 70, 5
- Honorarer **I**, 54, 4
- Hotelnøgler Fors. **II A**, 27, 2
- Hovedanmeldelser **V**, 7, 3
- Hovedinddragelser **V**, 7, 8
- Hovedrevisor **I**, 2
- Hulkort-Indbetalingskort **II A**, 17, 2
- , Stempeling **III A**, 4, 1
- Regningsindbetalingskort **II A**, 35, 1
- , Fejlsendelse ... **III A**, 19, 3a
- Omeksp. **II A**, 40, 8a
- , Stempeling ... **III A**, 4, 1 og 6
- , Tilbagesend. **II A**, 41, 11

- Husleje Lejeboliger..... VII, 11, 2
 — Lokaler..... VII, 5, 1
 — Privatbol..... VII, 12
 — Tjbolig..... VII, 10
 Husstande, Forskydn. i Antal... I, 27, 11
 Hvilepauser..... I, 88, 5 og 13
 Højskoleophold, Tjenestefrihed til I, 67, 5
 Identitetskort..... II A, 39, 18
 — Fortegnelse..... III A, 3, 13
 — Opbevaring..... III A, 3, 14
 Idrætsmærket..... I, 71, 5
 Ilbrevforsendelse..... II A, 13
 — Befordring..... II A, 38, 2
 — Takst..... II A, 32, 9
 — Udbringning..... II A, 39, 2 f
 Itpakker... II A, 15, 22–24 og 21, 6
 — Befordring..... II A, 38, 2
 — Takst..... II A, 32, 9
 — Udbringning..... II A, 39, 2 h
 — Vignetter..... III A, 2, 3
 Iltelegrammer..... X, 16
 Indbetaling, Giro... II A, 17, 2–3 og VI, 40
 — fra Statsbanest..... VI, 2, 21
 Indbetalingskort..... II A, 17, 2–3 og VI, 40
 — Amtstueskatter..... II A, 17, 2
 — Automobilskat..... II A, 17, 2
 — Bogf. Kontrab..... II A, 35, 2
 Indbetalingslister f. PA... VI, 33, 2–8
 — — Inds..... VI, 33, 9
 — — Posteksp..... VI, 34
 Indbrud..... I, 92, 6
 Inddragelse, Aviser..... V, 7, 8
 Indeholdelse af Skat..... I, 95, 2
 — — Underholdsbidrag... I, 95, 3
 Indenrigsk Avisfort... II A, 20, 1 og V, 3, 1
 Indholdsattest, Pakker... II A, 15
 — Fors..... III A, 2, 21
 Indkaldelse til Militærtj... I, 70
 Indkassering, deb. Afg..... VI, 26
 Indlevering af Aviser..... V, 9, 1–8
 — af Aviser dir. t. Bureauer... V, 21, 1
 — — Telegr..... X, 7
 — til Faktagevogn..... II A, 35, 5
 — — Postbesørg..... II A, 35
 — ved Ldp..... II A, 35, 1–2
 Indleveringsbog..... III A, 3, 1–11
 — Opbevaring... III A, 3, 11 og 16
 — Posteksp..... III A, 3, 15–16
 Indleveringsfrister..... II A, 35, 9
 Indleveringspkt. i Kbh..... I, 12, 4
 Indleveringssteder..... I, 16, 8–14
 Indløsning af henl. PO og PI ved Landpb..... II A, 39, 30
 Indlæsningsbog, Opbev..... III A, 13, 28
 — Posteksp. og Brevsst..... III A, 13, 36–39 og 41
 — Postkt..... III A, 13, 22–28
 Indpakning, Pakker..... II A, 15, 5–8 og 10
 — anb. Pakker..... II A, 15, 17
 — Tryksager..... II A, 7, 2
 — Vareprøver..... II A, 8, 4–5
 — Værdibreve..... II A, 14, 5
 — Værdipakker... II A, 15, 18–21
 Indpkn.materiale, brugt... III A, 11, 9
 Indplaceringsregler..... I, 54, 2
 Indstilling om Antagelse af Kontoristasp..... I, 49, 3 og 52, 5
 — — Kontorass. I og Overkontor-ass.pl..... I, 49, 10 og 52, 5
 — — om Landpostb. pl... I, 45, 3 og 52, 5
 — — Postbudpl..... I, 46, 3 og 52, 5
 Indtelefonering..... X, 7; B; 8; 6
 Indtelegrafering..... X, 7. C; 8; 6
 Indtrædelse, se Antagelse.
 Indtægter, Journal over... VI, 47
 Indtægtsavisregnsk..... V, 28, 5
 Ingeniørdistrikterne..... I, 6
 Ingeniører..... I, 48, 5 og 87, 4
 Injuriesøgmaal mel. Tjm... I, 77, 6
 Inkassokort, Aviser..... V, 27, 10
 Inspektion, Bureauer. I, 1, 2 og 9, 4
 — i Kbh..... I, 3
 — Brevsst. og Posteksp... I, 86, 19
 — Postkørsler..... I, 24, 6
 — Provinspostkt..... I, 4
 — Telegrafkt..... I, 5
 Inspektionsprotokol..... I, 3 og 4 samt 5
 Instruktion af Brevsaml. og Postekspeditører..... I, 86, 19
 Intrader..... VI, 3, 2–6
 — Posteksped..... VI, 6, 3
 Introduktioner..... I, 77, 8
 Inventar..... IX A, 1
 Irettesættelse..... I, 80, 5–6
 Ismeldingstelegr. VI, 26, 5, X, 19, 3
 Istandsætt. af Lokaler..... VII, 6
 — af Statsbyg..... VII, 2
 — — Tjbolig..... VII, 10
 Itransport... I, 21, 3 og II A, 38, 4
 Jernbanepersonalet v. Posteksp.. I, 15, 6–8
 Jernbanepostkt. Forretningsomr. I, 9
 Jernbanepostm..... I, 9, 4
 Jernbanetelegrafeksp.... I, 18, 3–4 og X, 7.17, 31.9, 36.3, 42, 1–2
 Journal over ank. og afg. Skr. I, 29, 12
 — Avisintrader..... V, 27, 9
 — over indb. deb. Afg... VI, 26, 13
 — Indtægter..... VI, 47
 — PA til Udl. Inds..... VI, 33, 15
 — PA til Udl..... VI, 33, 10–13
 — Telefon..... VI, 22, 6–8 og 23, 7
 — Telegram. VI, 22, 1–5 og 23, 2–5
 — Udgifter..... VI, 47
 Jubilæumsanciennitet..... I, 72, 2
 Jubilæumsdage, Frihed paa..... I, 72, 3
 Jubilæumsfond..... I, 55, 14
 Jubilæumsgratiale..... I, 72
 Julebrevpost, Afsend.. II A, 39, 2.1
 Julegodtgørelse..... I, 89, 4
 — Brevsamlere..... I, 16, 5
 — Postekspeditør..... I, 15, 10
 — priv. Medhj..... I, 51, 4
 Julemærket..... I, 82, 4
 Julemærkets Reklameplakat.. II A, 35, 8
 Juleperioden, Indskrænkning II A, 35, 3, III A, Bil. 7 og V, 9, 8
 Juletjeneste..... I, 89
 Kabelingeniørtj..... I, 7, 2
 Kabelmester..... I, 87, 4
 Karakterskala, Anvendelse af... I, 52, 4
 Karter, Benyttelse..... III A, 6, 1
 — Forsendelse..... III A, 6, 26–29
 — mangl..... III A, 11, 13
 — med Posteksp..... III A, 6, 17
 — mell. Postkt..... III A, 6, 2–15
 — Opbevaring... III A, 6, 16 og 17
 — Supplements..... III A, 6, 8
 Karteringslister..... III A, 5, 5
 Kartesager, Opbundtn.... III A, 8, 8–9
 Kartotek over afg. anm. Aviser V, 18, 2
 — — Aviser t. Omd..... V, 32, 3
 Kartotek kort for anm. postadr. Aviser..... V, 7, 12
 Kassation af Materiel... IX A, 3, 9
 Kassebeholdn. i Alm..... VI, 1, 1–5
 — Brevsst..... VI, 7
 — Forevisn..... I, 77, 3
 — Kontorpers..... VI, 4–5
 — Opbevaring..... VI, 9
 — Overlevering..... VI, 9
 — Postekspedition..... VI, 6
 — Regnskabsførerens..... VI, 3
 Kassebetjent.... I, 62, 12 og 77, 3
 Kassebetjentes Ferie..... I, 65, 12 og 13
 Kassebogen..... VI, 48
 — Afslutn. og Inds..... VI, 48, 7–8

- Kassedifferencer.... I, 80, 1 og 86, 17 samt VI, 8
 — Aflosere..... I, 74, 5
 Kasseeftersyn... I, 86, 17, 19 og 30
 — Pers. Forh. v..... I, 77, 3
 Kassefors., anbef. ... II A, 36, 8 og III A, 6, 3
 — Ekspresfors..... II A, 21, 7
 — gamle..... III A, 2, 15
 — Paategning..... III A, 19, 8
 — uforkriftsm..... II A, 36, 8
 Kasseopg., Regnskabsfører.... VI, 3, 8
 — Kontorpers..... VI, 5, 4
 — Postekspeditioner..... VI, 6, 6
 Kassetomning. I, 26, 12; 26, 7-8; 26, 10-11; 27, 24; 17
 Kasseudbet.-Kort..... VI, 43, 2
 — f. Statsbanestat..... VI, 2, 21
 Kitler..... I, 71, 2
 Klassifikation af Postkontorer, Telegrafkontorer og Postekspeditioner i Byerne..... I, Bilag 29
 Kollation..... X, 31, 37
 —, Kontrol af..... X, 32, 2
 Kollationering..... X, 17
 Kollektivkvitt..... II A, 39, 14
 Kommissionærforr., Tilsyn med II A, 2, 5
 Kommunale Myndigh., se iøvrigt under Stats-og.
 — Beh. af Fors. til... II A, 27, 1
 Komprim. Luftarter... II A, 15, 10
 Konduite..... I, 78, 4
 Konfirmat.søndage, Ekspresbes. II A, 21, 3
 — Tjeneste..... I, 90
 Konkursboer..... II A, 39, 5
 Konstitution..... I, 58
 Konstruktører... I, 48, 6 og 87, 4
 Kontanttelegrammer... VI, 22, 1-5
 Kontingent til forhandlingsb. Org. I, 82, 5
 Kontolister.... VI, 26, 15 og 28, 5
 Kontorass. af 1. og 2. Grad... I, 49, 2
 — Tj..... I, 86, 42
 Kontorbestyrer, Frid. paa Hverd. I, 66, 9
 — Indb. om Ferie..... I, 65, 12
 — Overlev. af Emb..... I, 60
 — Rejsetill..... I, 67, 8-9
 — Sygd. og Død..... I, 60, 4 og 68, 1
 — Tjenestefrih..... I, 67, 1
 Kontorhold v. Brevsst.... I, 16, 5
 — Posteksp..... I, 15, 10
 — v. Postkt..... VII, 7
 Kontoristaspiranter.... I, 49, 1-6
 Kontorjakker..... I, 71, 2
 Kontormateriel..... IX A, 1
 Kontorpakmester..... I, 47, 2
 Kontorpakmester Tjeneste. I, 86, 48
 Kontortid..... I, 20
 — ekstraord.... I, 21, 8 og 90, 5, X, 4, 4, XI, 23, 3
 — Generaldirekt..... I, 1, 1
 — Juleperioden..... I, 89, 1
 — Konfirm. Sond..... I, 90, 2
 Kontortj. v. Ldpb..... I, 86, 52
 Kontrabøger m. Brevsst... III A, 6, 18-25
 — Fors..... III A, 6, 30
 — m. Ldpb..... III A, 13, 15-21
 — Opbevaring..... III A, 6, 25 og 13, 21
 Kontrahent... I, 23, 1-3 og 24, 1, 2, 5 og 9
 Kontrol af Landpostr.... I, 27, 11
 — med Avisnot..... V, 18, 6
 — Bogf..... I, 86, 17
 — Frank. og Stempel.... III A, 14, 10
 — Henliggefrist.... III A, 14, 4
 — Ordantal.. X, 32, 3, 13 og 25
 — Postbude m. fl.... I, 86, 17 og III A, 14, 9
 — PO og PI..... III A, 14, 4-6
 — Samtalevarighed.... XI, 8
 — Telefonjt..... XI, 25
 — Telegr.-PA..... III A, 14, 1
 — Tilskud Posteksp.... VI, 6, 5
 Kontrolavisportobøger.... V, 7, 9
 Kontrolavisportojournal.... V, 23 3-7
 Kontrolbogen..... III A, 16
 Kontrolbog for Omdelingstj.... I, 86, 20 og 92, 2
 Kontroljourn., Udg.korsb.... V, 24, 4
 Kontrollister..... III A, 17, 1-5
 Kontrollører, Tjeneste... I, 86, 38
 Kontrolslaaing af I K... VI, 40, 5
 Kontrolstempel for rigtig Franke- ring..... III A, 2, 14
 Kontroltjeneste, Telegrafstjeneste X, 6
 Kontrolvejn. af Aviser.. V, 25, 1-2
 Konvolut, grøn, til Brevpost Jul og Nytaar..... III A, 8, 11
 Konvolutter med delt Forside..... II A, 34, 1
 — til Brevfors..... II A, 4, 3-5
 — frankostempl. Fors.... II A, 33, 16 c, 9
 — Girokt..... II A, 32, 33
 — omeksp. Forsendelser II A, 40, 10-11
 Korrespondance m. Posteksp.... I, 29, 4
 Kort over Landdistr..... I, 27, 4
 Kredit, Bogføring..... VI, 15
 — for Telegr..... X, 11, 2-4
 — til Avisudg..... V, 10, 6
 — — Korrespond..... II A, 33, 4
 Krydsmærkede Sække, Anv... III A, 9, 11
 Kræftkom. Lykbl..... X, 18, 8
 Kursus for Asp. i tekn. Tj.. I, 48, 1
 — for Ass..... I, 39, 2
 — Elever..... I, 38, 2 og 15
 — i den særl. Tgraftj..... I, 38, 18
 — Postbudpers..... I, 47, 3
 Kvindel. Tjmd. Særl. Regl... I, 76 og Bilag 2, 15 og 16
 — — Benævn. i Skrivelser. I, 29, 1 og 77, 7
 — — neds. Tj..... I, 76, 2
 — — ugifte titul. »Fru«... I, 76, 3
 — — Ægteskab..... I, 73, 2
 Kvittancer..... I, 62, 12
 Kvittring, Adressaters..... III A, 13, 2
 — Eftersyn af.... III A, 13, 2, VI, 35, 8 og 43, 6
 — efter Fors. Indlev... II A, 35, 10
 — gifte Kvinder..... II A, 39, 15
 — indlev. Aviser..... V, 9, 6
 — Postfors..... II A, 35, 10-15
 — Telegr..... X, 11, 14
 — med Datoang..... III A, 13, 3
 — modt. Frigm..... VI, 10, 4
 — Regnskabsaff..... I, 62, 12
 — udlev. Fors..... II A, 39, 13-16
 — Telegr..... X, 3.2a, 33. 11
 — Udbetalinger..... VI, 1, 4
 Kbhavnske Gadefort.... II A, 34, 3
 — Postomraade, det..... I, 12
 — — Forfl. indenf. I, 54, 10 og 59, 4
 — — Særregl. for Afh..... I, 74, 7
 — — Tjenestesteder i..... I, 39, 8
 Kørebøger..... I, 92, 9
 Kørejournale..... I, 88, 43
 Kørepenge..... I, 55, 2
 Køreplaner..... I, 88, 38
 — for Postkørsel..... I, 24, 4
 Laan m. Gageforskrivn.... I, 57
 Laaneforhold, letsindige... I, 78, 1
 Lagerafgift..... II A, 39, 37
 Lak..... VII, 7, 3
 Landdistr. Inddeling.... I, 27, 1-2
 Landpostb., Ansættelse.... I, 45
 — Arbejdstid..... I, 27, 9
 — Cykelkørsel..... I, 27, 8
 — Cykelgodtg..... I, 55, 7
 — Eksped. af..... I, 27, 17
 — Feriepligt..... I, 65, 13
 — Forretninger..... I, 27, 16
 — Funktion..... I, 58, 7
 — Færdsel langs Banelinien.... I, 27, 13
 — Frimærkebeh..... VI, 11, 4

- Landpostb., Lønningsudbetaling . I, 54, 17
 — med mere end 1. G. Omd. . . . I, 27, 19
 — Løbenumre I, 45, 4
 — omdelende I, 27, 8-18
 — private Forretn. I, 78, 6-7
 — Tjeneste I, 86, 52
 — Tjenesteforhold I, 27, 21-22
 — Udgangstider I, 27, 8-11
 Landpostruter I, 27, 8-11
 — Fortegn I, 27, 5
 — Overt. af anden I, 45, 5
 — uden for Lønsats I, 27, 10 og 43, 1-5
 — Udførelse I, 27, 12-16
 Landposttasker m. Laas III A, 9, 18
 Landpostvær. v. Posteksp. . I, 15, 6
 Ledningers Anbringelse Tekn. Drifts-Instr. 1
 Ledsagere til Postbef. I, 24, 7
 Legitimation II A, 39, 17-18
 Leje af faste Fjernskriverkredslob X, 40B
 Lejeboliger i Statsbygn. . . . VII, 11
 Lejemaal, Lokaler VII, 5
 — Opholdsv. VII, 5, 3
 Letfordærv. Indh. i Juleperioden II A, 15, 22
 Lette Pakker III A, 8, 18
 Leveatt. I, 32, 3
 Levende Dyrs Fors. II A, 15, 10
 — og III A, 19, 4
 — — Henliggefrist II A, 39, 33
 — — Omeksp. II A, 40, 6
 Linieafbrydelser X, 31, 16
 — og Tekn. Drifts-Instr. 5
 Liniemester I, 87, 14
 Linoleumsgulve VII, Bilag 4, 1
 Linitolgulve VII, Bilag 4, 2
 Lister o. Indbetalingskort VI, 40, 3-9
 Lodder, Omjustering af IX A, Bilag 19
 Lokalbefordring I, 21, 1 og 24, 8
 Lokaler, se Postlokaler.
 Lotterisagers Fors. II A, 7, 9-10
 Luftbeskyttelsestj. I, 70, 11
 Luftpostvignet III A, 2, 4
 Luftpostpk. II A, 32, 18 og 38, 2 og 4
 Lukning af Telefoner VI, 26, 7
 — og 8; X, 11, 11; XI, 28, 3
 Lydighedspligt I, 77, 2 og 80, 5
 Lykønskningstelegr. X, 7, 11; 7, 33; 18
 — Afskrivning X, 32, 25
 — Forevisn. bl. X, 4, 10
 — Kræftkom. X, 18, 8
 — Kuvertering X, 33, 6 og 34
 — private X, 18, 10
 Lysamtaler XI, 12B
 Lyntogspost III A, 5, 3
 Lærebøger, Ass. I, 39, 2
 Læseferie f. Fagpr. 2. Del . . . I, 39, 2
 Læseplan, Elever I, 38, 10
 Løbenummer, Telegrammer . . . X, 31, 29; 32, 6; 32, 19
 Lønning, Avisbude I, 44, 2
 — Aspiranter I, 42, 6
 — Brevs I, 16, 5
 — Cykelbude I, 41, 6
 — Ekstrabude I, 43, 5-6
 — Ekstramedhjælpere I, 50
 — Kontorist aspiranter I, 49, 5
 — Postekspeditører I, 15, 7 og 10
 — Regulering I, 54, 13
 — Reservepostb. I, 40, 7
 — Tjenestemænd I, 54
 — udkomm. Personale I, 29, 17
 — under Militærtj. I, 70, 8
 — — Suspension I, 61
 — — Sygdom I, 68, 16-21
 Lønningsforskud I, 56
 Lønningsgodskr. Postkonto . . . I, 54, 16 og VI, 2, 14
 Lønningsklasserne I, Bilag 2, 84
 Lønningsudbetaling I, 54, 15
 Maalinger Tekn. Drifts-Instr. Bilag 2
 Maanedsrapp. vedr. Centralvar-meantl. VII, 5, 3
 Maanedregnskabet VI, 49
 — Inds. VI, 49, 6
 Makulerede Frigm. II A, 33, 13
 — og VI, 12, 3
 — — Godtgør.att. VI, 45, 1 k
 Mangelf. udf. P A II A, 39, 26
 Manglende Adressekort III A, 15, 27 og 16
 Manglende anbef. Fors. III A, 11, 14
 — Aviser V, 20 og 34
 — Dagblade V, 34, 2
 — Frim. p. PA II A, 39, 27
 — Indh. i Fors. III A, 15, 9
 — — i »statte« Fors. II A, 39, 21
 — Karte III A, 11, 13
 — Pakker III A, 15, 12
 — Postafslutn. III A, 11, 12
 — PO-Bl. III A, 11, 8 og 19, 3
 — Værdifors. III A, 11, 14
 Manuskripter, Fors. II A, 7, 8
 Marineskibes Post III A, 8, 24
 Marketenderier I, 92, 5
 Maskinmester I, 48, 7 og 87, 5
 Masseforsendelser, Postomdelte II A, 33, 17
 Materiel, Beskad. af I, 27, 25
 — og 92, 10
 — Forbud mod Handel med og Bortgivelse af I, 78, 8
 — Kontor IX A, 1
 Materiel, Kvittering f. I, 15, 5 og 18, 6 og 60, 3
 Materieldepotet I, 1, 2
 Materielfortegn. IX A, 1
 Materieljournal IX A, 4
 Medhjælp, privat I, 51
 — Brevsst. I, 16, 6
 — Posteksp. I, 15, 8 og 11
 Medhjælper I, 38, 16
 — Lønning I, 54, 1
 — Placering under Militærtj. . . . I, 70, 4
 — Tjeneste I, 86, 41
 — Uddan. i forstærker- eller radiotj. I, 38, 18 og 70, 3 og 86, 31
 Mekaniker (10. Lkl.) I, 87, 13
 — (7. Lkl.) I, 87, 15
 Mekanikere I, 48, 9
 Meldepligt I, 94, 4
 Meteorolog. Telegr. X, 19; 31, 37
 Midlertidige Postkorer I, 11, 5
 — og 12, 8
 Militære Myndigh., skriftl. Henv. til I, 70, 3 og 77, 7
 Militær- og Civilrenter I, 32, 6
 Militærsamt XI, 10B
 Militærtj. I, 70
 — Frivillig I, 70, 12
 Misligh. begaaede af Personalet I, 81
 Mistede Fridage I, 66, 3
 — — Vederl. for I, 66, 14
 Mobilisering, Tj. under I, 94
 —, Fritagelse I, 70, 10
 Moderation paa Jernbanerest. . . I, 55, 13
 Modtagelsesbevis II A, 22, 1
 — og X, 20
 — Takst II A, 32, 16 og X, 10, 5i
 Modtagning pr. Fjernskriver . . . X, 32A
 — Telegrammer pr. Post X, 32 C
 — — — Telefon X, 32B
 Montør I, 48, 3 og 87, 19
 Motorkøretøj, Godtg. for tjnstl. Benyttelse af eget I, 55, 5
 Motorkøretøjer, Statens I, 92, 9
 Munderingsdepotet I, 1, 2
 Mærker til Pk. II A, 15, 11
 Mærkning, Pakker II A, 15, 11-12
 — Postsække III A, 9, 12
 Mønter, beskadigede VI, 2, 1
 Møntfors. II A, 15, 20
 Mønttelefoner, indtelefon. Telegrammer X, 7, 4 og 7, 6
 — Samt. fra XI, 17; 19, 2; 26 G
 Natpenge I, 55, 1
 Navneforandring I, 73

- Nedklæbning af Telegr. X, 32, 1, bilag 13
- Nedlægning af Post. III A, 9
- Nordisk Posttidsskrift. I, 34, 11a
- Norm, Tjenestetid. I, 88, 1-4
- Nummerantallet af Aviser. V, 4, 1
- Nye Gader, Indberetn. om. I, 34, 14
- Nødadressekort. III A, 11, 8
- Gebyr. II A, 36, 2
- Nøgler, Fortegnelse og Kvittering VI, 9, 11
- til Hotelværelser. II A, 27, 2
- — Kassebeh. III A, 22, 4, og VI, 9
- — Kontorlok. Udlev. af. I, 92, 4 og VI, 9, 10
- Offic. Medd. I, 34, 6 og 10
- Oliering af Gulve, Plakat ang. VII, Bilag 4, 11
- Omadress. Telegr. X, 14
- Ombud, borgerl. og komm. I, 83
- Ombudsmand, Folketingets. I, 85, 12
- Ombytning af Frigm. II A, 33, 13 og VI, 46, 1
- Omdeling, Aviser. V, 33
- By- og Omegnsdistr. I, 26 2-9 og II A, 39, 2
- Ekspresfors. II A, 21, 8
- Fors. u. Adr. II A, 24
- Julebrevpost. II A, 39, 2
- Kontrollering af Omdelingsdistr. I, 88, 36
- Kontrol med. I, 86, 17
- Landdistr. I, 27, 8-22 og II A, 39, 3
- med Motorkøretøj. III, 24, 5a
- Omdelingstjeneste i Bydistr. I, 88, 34, 36 og 37
- — i Landdistr. I, 27, 12 og 16
- Udgivervorsbaand. V, 11, 7
- Omdelingskartoteker. I, 31, 3
- Omdelingstider i By- og Landdistr., Oplysning til. I, 26, 8
- — Berigtigelser. I, 34, 12
- Omdelingstider i Landdistr. I, 27, 21-22
- i Bydistr. I, 26, 4
- Omdirigering, Telegr. X, 31, 7 og 16
- Omegnsdistrikt. I, 26, 7
- Omegnsskt. i det kh.ske Postomr. I, 12, 3
- Omeksp., Aviser. II A, 20, 7
- Ekspresfors. II A, 21, 10
- P A og U K. VI, 43, 5
- — pr. Post og Tlgr. II A, 40, 7
- P I og P O. II A, 40, 8
- Porto. II A, 40, 2-4
- Omeksped., Postfors. II A, 40
- — Konvolutter til II A, 40, 10-11
- uden Forlangende. II A, 40, 2
- Omflytn., abbon. Aviser V, 17 og 30
- ann. Aviser. V, 8 og 19 og 35
- Omlæsning. I, 11, 3
- Omlæsning Bestill.tillæg. I, 54, 4
- Opbevar. af Frig.midler. VI, 9, 1
- — telegrambl. X, 4, 12
- Opgaver til Elever. I, 38, 10
- Opgørelse, deb. Teleafgifter, lyk og map. VI, 23, 12
- Frimærkebeh. VI, 11, 7
- Postekspeditioner. VI, 6, 3
- Opgørelsesbog. VI, 3, 8 og 4, 1
- Opholdslokaler for Bureaupers. VII, 5, 3
- Opholdstider. I, 86, 18, 32 og 35 og X, 6, 1; 31, 18
- Opkrævningsliste, deb. Afg. VI, 25, 7 og 26, 11
- Oplysn. om Adresser. II A, 25, 8 og 40, 5
- — — Gebyr. II A, 32, 23
- — andres Benytt. af Post. II A, 3, 1-5
- Telegr. og Telefons. X, 3, 2; 3, 5; 36, XI, 22, 2
- til Udg. om Abonn. V, 6, 1
- Oplysningskontoret. I, 12, 6
- Oprettelse af Postkt. I, 11, 2
- Oprettelsesafg. m. v. VI, 28, 1
- Opringsafgifter. VI, 25, 12
- Opslag i Publikumslokalet. II A, 35, 8
- af ledige Kontorass.-still. I, 49, 10
- — St. i Embedskl. I, 39, 8
- — — — Postbudklassen I, 47, 2 og 5
- Opvarmn. af Lokaler. VII, 7, 5
- — Tj.bolig. VII, 9, 10
- Ordensregler, alm. I, 92
- Ordtælling. X, 9
- Organisations- og Forhandlingsret I, 85 og 88, 14 og 40
- Orlogsskibe, Fors. til og fra. II A, 34, 6 og III A, 8, 24
- Overarbejde. I, 88, 17-31
- for fremmed Reg. I, 66, 6 og 88, 27
- paa Fridage. I, 66, 4-6
- Overarbejdspenge. I, 88, 28-29
- f. Nateksp. Kbh. I, 88, 25
- til Aflosere. I, 88, 31
- Overassistenter, Tj. I, 86, 39
- i Bureautjenesten. I, 39, 7 og 59, 2
- Overchauffør, Ansættelse. I, 46, 6
- Tjeneste. I, 86, 51
- Overenskomstregulering, Lønning I, 54, 13
- Overkonstruktør, Tj. I, 87, 2
- Overkontorassistent. I, 49, 10
- Tjeneste. I, 86, 42
- Overkontrollører, Tj. I, 86, 37
- Overlev. af Kassebeholdn. VI, 9
- af Post. III A, 10
- af Postforvalterstill. I, 60, 6
- af Post- og Telegrafkass. still. I, 60, 6
- af Postmesterstill. I, 60
- af Telegrafbest.still. I, 60
- Overmekaniker. I, 87, 10
- Overmontør. I, 48, 3 og I, 87, 16
- Overpakm. Tj. I, 86, 47
- Overpostbud, Ansættelse. I, 46, 6
- Overpostbud. I, 86, 49
- Overpostinsp. i Distr. Adr. I, 4 Fodn.
- Myndighedsomr. I, 4
- Træffetider. I, 4, Fodn.
- Overpostm. Myndighedsomr. I, 3
- Træffetider. I, 3, Fodn.
- Overkurs ved Kassedifferencer.
- Overskydende Ører. I, 54, 15
- Overtallige Aviser. V, 34, 9-10
- Postsække. III A, 11, 15
- Værdisager. III A, 11, 16
- Overtelegrafbud, Ansættelse. I, 46, 6
- Overtelegrafinsp. Myndighedsomr. I, 5
- Træffetider. I, 5, Fodn.
- Overtelegrafmester. I, 87, 3
- Overvægtige Brevfors. II A, 36 8 og III A, 19, 2
- — f. Poststyrelsen. I, 29, 18
- Paamindelse om Betaling, deb. Afg. VI, 26, 6
- Paaskrivning af Aviser III A, 24, 3
- Paatryk af Kontohaveres Adresser II A, 25, 10
- — Takst. II A, 32, 24
- P A Beskytterstempel. III A, 14, 2
- Pakker, anbef. II A, 15, 17
- Beh. v. Ank. III A, 8
- Dimension. II A, 15, 1-4
- Efterlysning. III A, 15
- Forsigtig. II A, 15, 4
- Fremlysning. III A, 15
- Færøerne. II A, 15, 3, 10 og 16
- henliggende. II A, 39, 33 og 37
- Indlevering t. Faktagevogne II A, 35, 5
- Indpakning. II A, 15, 5-8 og 10
- Lagerafgift. II A, 39, 37
- lette. III A, 8, 18
- mangl. III A, 15
- med besk. Indh. III A, 15, 9
- Mærkning. II A, 15, 11-12

- Pakker, Not. af tilbages. og videres. **III A**, 13, 5
- S- **III A**, 6, 5
- Takst. **II A**, 32, 8
- Udbrign. i Landdistr. **II A**, 39, 3
- uden Adressekort. **II A**, 15, 15
- Udkørsel i Landdistr. **III A**, 13, 33-35
- Udlevering. **II A**, 39, 5 g og 20
- volum. **II A**, 15, 4
- Vægt. **II A**, 15, 2
- Pakmesterform. Tj. **I**, 86, 46
- Pakning, Aviser. **V**, 9, 2-4
- Paksækkes Anvend. **III A**, 9, 8
- Pap til Lyk.telegr. **X**, 33, 34
- Papirformater m. v. **I**, 29, 2
- Pengehjælp til Ekstrab. m. fl. **I**, 69, 10
- Pengekasser. **IX A**, Bilag 15
- Pengeskabe. **IX A**, Bilag 15
- Pension. **I**, 63
- Fuldmagt. **I**, 32, 4
- Regulering. **I**, 32, 1
- Tilskadekomst. **I**, 63, 2
- Tuberkuloseoven. **I**, 63, 3
- Udbetaling. **I**, 32
- Pensionsbidrag. **I**, 54, 14
- Perforerede Frim. **II A**, 33, 12
- Periodemelding, Telefontj. **XI**, 26, 10
- Perronvogne. **IX A**, Bilag 2
- Personaleafdelingen. **I**, 1, 1
- Personalebladet P og T. **I**, 34, 11b
- Personalenavn. **I**, 85, 10
- Personalet. **I**, 36
- Forbrydelser mod. **I**, 78, 9
- Forhold og Optr. **I**, 78
- Henvend. til Gd. **I**, 77, 7
- Jbpkt. **I**, 9, 3-4
- Medd. om Bopæl, ægteskabel.
- Forh. m. m. **I**, 77, 9
- Misligh. **I**, 81
- Tavshedspligt. **I**, 79
- Tjenestefors. **I**, 80
- Personallister. **I**, 30, 4 og 68, 17
- Personl. adress. Fors. **II A**, 34, 4 og 39, 4
- — PA Eftersyn af Kvitt. **VI**, 35, 8
- Personlige Samtaler. **XI**, 11A
- Personlige Tillæg. **I**, 54, 1 og 5
- — Postass. **I**, Bilag 3, 120
- — Telegrafass. **I**, 54, 5 og Bilag 3, 120
- Pligt t. Bes. af Postfors. **II A**, 1, 1
- Plomber, brugte. **III A**, 11, 9
- Plomberline. **III A**, 9, 13-14
- Plombetænger. **III A**, 22, 4
- P og T. **I**, 34, 11b
- Politianm. **I**, 80, 3, 81, 2, 92, 6, 8 og 9, **III A**, 15, 14,
- Porto. **II A**, 32
- Aviser. **V**, 4
- Avisindlæg. **V**, 5, 5
- Br. til Færøerne. **II A**, 32, 1
- Fejlberægning af. **II A**, 32, 34
- Fors. til Grønland. **II A**, 44
- Fors. til Statsmynd. **II A**, 27, 1
- — uden Adresse. **II A**, 32, 19
- Forudbet. **II A**, 32, 28
- Omeksp. af Pk. **II A**, 40, 3
- Telegr.-P.A. **II A**, 16, 7-8
- Tilbages. af Pk. **II A**, 41, 12
- Tilsvar. **II A**, 33, 1 og **III A**, 11, 11 og 14-10
- ubesørg. Fors. **II A**, 32, 30-31
- Udredelse. **II A**, 33
- Portoansættelse, Paategn. om
- Grunden. **II A**, 36, 3
- Portofrihed. **II A**, 32, 32
- Girofors. **II A**, 32, 32-33
- Posemærker. **III A**, 9, 12 og 11,9
- Postadresse. **II A**, 34, 3
- Postadr. Aviser, abonn. **V**, 16, 5
- — Anm. **V**, 7, 12
- — Bestill. af. **V**, 26, 11
- — Omflytn. **V**, 30, 5 og 35, 7
- Postafslutninger. **III A**, 5
- mangl. **III A**, 11, 12
- Postanm. **II A**, 39, 29
- Opbevaring. **III A**, 14, 6
- Postanvisninger. **II A**, 16
- aftagn. Frim. **II A**, 39, 27
- Bogføring af indb. **VI**, 33, 28, 34, 1-2
- bortkomne. **II A**, 39, 28
- Genparter. **II A**, 39, 28
- — Reliefst. **VI**, 35, 14
- Hærens Afd. **II A**, 39, 6
- Indbet. Bogf. **VI**, 33
- Maksimumsbeløb. **II A**, 16, 1
- mangelf. udf. **II A**, 39, 26
- Militærpersoner. **II A**, 39, 5 d
- Omeksp. pr. Tlgr. **II A**, 40, 7
- Takst. **II A**, 32, 10
- Telegram. **II A**, 16, 3-11
- Udbet. **II A**, 39, 25
- — Bogf. **VI**, 35
- Udland, Bogføring **VI**, 33, 10-14
- Udb. i Bydistr. **II A**, 39, 2 a
- — i Landdistr. **II A**, 39, 3 b
- — i Omegnsdistr. **II A**, 39, 2 g
- Udlev. **II A**, 39, 5 e
- Postarmbind. **I**, 71, 5
- Postass., Pers. pensionsg. Tillæg. **I**, 54, 5
- «Postbefodr. i Indlandet», Berigtigelses. **I**, 34, 12
- Postbefodr. **I**, 21 og **II A**, 38 og **III A**, 5, 3
- Forretthigh. **I**, 24, 7
- Jernbaner. **I**, 22
- Luftfartøjer. **I**, 23, 7-8
- Postkørsel. og Lokalbefodr. **I**, 24
- Postskibe. **I**, 23, 1-6
- Postbesørg. Juleperioden. **II A**, 35, 3
- Omfang. **II A**, 1, 1
- Telegr. **X**, 7.26; 32C; 33D
- Postbevis, se Postkvittering.
- Postboks, Gebyr. **II A**, 32, 20
- Postboksbreve. **II A**, 25, 6
- Forsendelse. **III A**, 8, 12
- Postbudes Ansættelse. **I**, 46
- Tj. **I**, 86, 50
- Postbudform. Tj. **I**, 86, 45
- Postbudpers. Løbenumre. **I**, 46, 4 og 47, 8
- Overgang til Elevudd. **I**, 47, 9
- Postbygninger, Tils. **VII**, 1
- Postchauffører, Tj. **I**, 86, 51
- Postchaufførformd. **I**, 86, 51
- Postekspedit. i Byer. **I**, 14
- p. Færøerne. **I**, 15, 15
- p. Landet. **I**, 15
- Kontortid. **I**, 20, 2
- Skrivelser til. **I**, 29, 4
- Postekspeditører. **I**, 15, 7-14, 93, 6
- Posten, Aabning. **III A**, 11
- Befordring. **II A**, 38
- Beskyttelse. **III A**, 10, 10-12
- Sætning. **III A**, 24, 1-2a
- Poste-restante Anv. **II A**, 39, 34
- — Bogf. **III A**, 13, 5
- — Fors. **II A**, 39, 32-34
- — Kort. **II A**, 39, 34
- — Udlev. **II A**, 39, 34
- Postflag. **I**, 23, 4
- Postbygn. **VII**, 15 og Bilag 5
- Postforholdet til Udlandet **I**, 28, 1-4
- Postfors. Beh. v. Posteksp. og Brevsst. **III A**, 1, 8-10 og 2, 22-42
- Postforvaltere. **I**, 14, 1 og 86, 36
- Postforvalterstill., Overlevering **I**, 60, 6
- Postfuldmagter. **II A**, 39, 12
- Register. **II A**, 39, 12
- Postgiro. **II A**, 17 og **VI**, 38
- Postgirobogen. **VI**, 39, 1
- Postgirokantoret. **I**, 1, 2 og 8
- Post til. **III A**, 8, 12
- Postgiro se i øvrigt Giro.
- Posthemmeligh. **I**, 79, 2 og **II A**, 3
- Posthuse, i Kbh. **I**, 12
- Postindkasseringer. **II A**, 19
- Bogf. v. Ank. **III A**, 13, 10-14
- — af henl. **III A**, 13, 22-28
- Henliggefrist Anf. **III A**, 14, 3

- Postindkasseringer, Henliggefrist
forlænget . **II A**, 37, 9 og 39, 33
- Kassefors. **II A**, 36, 8
 - Kontrolregler. **III A**, 14, 6
 - Maksimum **II A**, 19, 1
 - Omdeling **II A**, 39, 2-3
 - Omeksp. **II A**, 40, 8
 - Opbevaring **III A**, 14, 5
 - Præsent. **II A**, 39, 23
 - Takst. **II A**, 32, 13-14
 - uanbringel. **II A**, 41, 15
 - Udlevering. **II A**, 39, 5 g
- Postindkasseringsbr. . **II A**, 19, 4-5
- Frank. **II A**, 33, 2 og 36, 7
 - uanbr. **II A**, 41, 14
 - uforskriftsm. **II A**, 36, 7
- Postindlev. steder. **I**, 16, 8-14
- Kontortid. **I**, 20, 3
- Postinspekt. h. Opm. **I**, 3
- i Distr. **I**, 4
- Postkonto, Postkontorets. **VI**, 2, 9,
13, 15 og 16
- Postkt., bevægelige. **I**, 9
- i Kbh. **I**, 12
 - i Provins. **I**, 11
 - Kontortider **I**, 20
 - midlertidige. **I**, 11, 5 og 12, 8
- Postkontrahenter. **I**, 24
- Postkvittering. **II A**, 35, 10-15
- Postkvitteringsbog. **II A**, 35, 10-15
- Postkørselskont. **I**, 12, 6
- Postkørsler. **I**, 24
- Fribefordr. **I**, 24, 6
 - Udveksl. **III A**, 5, 3; 6, 26;
7, 1 og 12; 10, 20
- Postledsagelse. **I**, 24, 7 og 93, 3
- Postlokaler i Alm. **VII**, 1
- i privat Ejendom. **VII**, 5, 1
- Postlæg. **I**, 68, 14
- Postm., Ansv. f. Tj.ord. **I**, 88, 39
- Postm., Forretninger **I**, 86, 1-22
- Overt. af off. el. priv. Forretn.
I, 82
- Postmestermøder. **I**, 86, 22, 33 og
92, 1
- Post- og Telegrafadressebog. **I**,
34, 13 og **X**, 7, 13
- Post- og Telegrafbibliotek **I**, 35
- Post- og Telegrafbygninger
i alm. **VII**, 1
- Post- og Telegrafhaandbogen. **I**,
34, 12
- Bestilling. **II A**, 33, 5
- Post- og Telegrafkasserer, Tj. **I**,
86, 34
- Post- og Telegrafkassererstilling,
Overlever. **I**, 60, 6
- Post- og Telegraflokaler
i alm. **VII**, 1
- Post- og Telegrafmuseet. **I**, 35
- Postomdelte Masseforsendelser **II A**,
33, 17
- Postomlæsning. **I**, 11, 3
- Bestill.tillæg for. **I**, 54, 4
- Postopkrævninger. **II A**, 18
- Blankettens Fors. **III A**, 2, 19
 - Bl. mangl. **III A**, 11, 8 og 19, 3
 - Bogf. v. Ank. **III A**, 13, 10-14
 - — af henl. **III A**, 13, 22-28
 - Henliggefr. Anf. **III A**, 14, 3
 - Henliggefr forlænget **II A**,
37, 9 og 39, 33
 - Kassefors. **II A**, 36, 8
 - Kontrolregler. **III A**, 14, 6
 - Maksimum. **II A**, 18, 1
 - Omdeling **II A**, 39, 2-3
 - Omeksp. **II A**, 40, 8
 - Opbevaring **III A**, 14, 5
 - Paategning. **III A**, 2, 12
 - Præsentation. **II A**, 39, 22
 - Takst. **II A**, 32, 12 og 14
 - uanbringel. **II A**, 41, 15
 - Udlever. **II A**, 39, 5 g
- Postreklamen, Forh. til. **IX A**,
Bilag 20
- Postsager. **II A**, 32, 32
- Postsendelse, Telegr. **X**, 7, 26;
32C, 33D
- Postsigneter. **III A**, 22, 4
- Postskibe. **I**, 23, 1-6
- Fartplan **I**, 23, 5
 - Udveksl. **III A**, 10, 21
- Postsparebankbøger. **VI**, 32
- Postsækkemat. **III A**, 9, 1 og 20
- Postsække, Forsegl. **III A**, 9, 14-16
- Postsække, Lukning **III A**, 9, 13
- Mærkning. **III A**, 9, 12
 - overtallige **III A**, 9, 13, 15
 - Plombering. **III A**, 9, 13-14
og 16
 - tomme. **III A**, 9, 19
 - Vægt. **III A**, 9, 10
- Posttakster. **II A**, 32
- Posttyveri. **I**, 81
- Postudvekslere. **I**, 27, 15
- Postudveksling. **III A**, 5, 4
- Postudveksl. m. Grønland. **II A**, 42
- m. Posteksp. og det foresatte
Kont. **III A**, 5, 10
 - m. Udlandet. **I**, 28
- Postvagtmaster, Tj. **I**, 86, 44
- Pressesamtaler. **XI**, 10D
- Pressetelgr. **X**, 21
- Privat Avisbes. **I**, 78, 6
- Medhjælp. **I**, 51 og 86, 43
 - Postbesørgelse. **II A**, 2, 3
 - Søndagsomd. af Dagbl. **V**, 9, 11
- Privatbaner, Overensk. ang.
Brevkasset. t. Posttog. **I**, 17
- — Postbef. **I**, 22, 2-4
 - — — Posttjeneste. **I**, 15, 6-7
- Privatbaner, Overensk. ang.
Telegraf. **I**, 18, 3-4
- Priv. Boliger i Postbygn. **VII**, 12
- Procenttillæg til Honorarer og
Bestillingstillæg. **I**, 54, 4
- Prokura. **II A**, Bilag 2
- Prøvenumre. **V**, 5, 1
- Raadighed over Blanketter. **II A**,
33, 6-7
- — Postfors. **II A**, 37 og 41, 2
- Raadighedstjeneste. **I**, 88, 10
- Rabat paa Tryksagsporto **II A**, 32, 4
- til Frimærkeforh. **II A**, 33, 8
og **VI**, 16
- Radioafgift. **II A**, 3:1
- Radioaktive Sager. **II A**, 15, 10
- Radiobreve. **X**, 2:1
- Takst. **X**, 10, 5n
- Radiofonitelegr. **X**, 2:1
- Takst. **X**, 10, 5
- Radioforhold. **I**, 19
- Radio-IK, Førelse. **VI**, 40, 4
- Radioingentørtj. **I**, 7, 3
- Radiosamtaler. **XI**, 13; 26F
- Radiospredning. **I**, 19, 14
- Radiostationer. **I**, 19
- Radiotelefoner. **I**, 19
- Radiotelegrafer. **I**, 19
- Radiotelegrammer. **X**, 13, 3; 20
- Radioudannelse. **I**, 38, 14
- Rang og Titler. **I**, 83, 1
- Rapportbog. **I**, 92, 1
- Redegørelse i Anl. af mangl. Vær-
difors. **III A**, 11, 14
- Registernumre, Afs. paasætter
II A, 15, 14
- Brevs.st. **III A**, 1, 10
 - Posteksp. **III A**, 1, 8-9
 - Postkt. **III A**, 1, 1-7
 - m. Afs. Navn. **II A**, 35, 10
- Regnemaskiner, Beh. af. **IX A**,
Bilag 16
- Regningers Inds. til Udg. ordres
Erhverv. **I**, 29, 1
- Regningsudsendelse deb. Afg. **VI**
26, 2-3
- Regningsudskrivning, deb. Afg. **VI**
25, 1
- Regnskabssag. Inds. **VI**, 50-51
- Regulering af pensioner. **I**, 32, 1
- — Stillinger **I**, 54, 1
- Reguleringstillæg **I**, 15, 10, 16, 5, 50, 1
51.1, Bilag 26
- Rejsetid. **I**, 75, 3 og 88, 1
- Rejsetilladelse. **I**, 67, 1
- Brevs. **I**, 16, 1
 - Posteksp. **I**, 15, 8 og 10
 - under Sygd. **I**, 68, 2
- Rekap. o. indb. og udb. Beløb **VI**, 3
- Reklamat. af Aviser **V**, 20 og 3
- af Pakker. **III A**, 14

- Reklamaf. af Telegrammer . . . X, 36
 —, Samtaleafgift XI, 29
 Reklamaf. se i øvrigt Efterspørgsel.
 Reklamer f. konkurr. Virksomhed
 I, 29, 20
 Rekvisitioner paa Frim. VI, 10
 Reliefstempel p. Genp. VI, 35, 14
 Rente, deb. Afg. VI, 26, 5
 Reparation, se Vedligeh.
 Reservepostbude I, 40
 Retsafgift VI, 27, 6
 Rettelser i Regnskabsdok. I, 29, 6
 — — Vægtang. paa Adressekort
 III A, 2, 7
 Returnpakker, Bogf. III A, 13, 5
 Returnpostk. I, 12, 6
 Returnvignet paa Pk. III A, 14, 8
 Revision, Landpostb. I, 86, 17
 — Post- og Telegrafv. Regnsk. I, 2
 Revisionsdepartement I, 2.
 Rigstelefonkataloget. XI, 27, 13; 30
 Rigssamtaler, se Samtaler.
 Rigsvaabnet p. private Lyk.Bl.
 X, 18, 10
 Rudekonvolutter II A, 4, 4
 Rutefort., Ldpb. I, 27, 6
 Rækkefølge, Samt. XI, 7, 1
 — Telegr.s. X, 32A
 Røde Kors-telegr. X, 25
 Røde Mærker paa Præferencetelegr.
 X, 7.31, 7.40, 32.22
 Sagfordeling i Gdir. I, 1, 2
 Samarbejdsudvalg. I, 85, 11
 Samlestyksedler III A, 7, 11
 Samlesækkens Anv. III A, 9, 9
 Sammendr. af Avisanm. V, 7, 11,
 18, 9 og 31, 6
 — af Avisber. V, 22, 5
 Samtaleafgifter, Beregn. XI, 14
 —, Opkrævn. XI, 28
 Samtalebest. XI, 5
 — Ændring af. XI, 6, 1-2
 Samtaleeksp. XI, 7 og 26
 Samtaler, Afbest. af. XI, 6, 3; 15, 1
 — Færøerne. XI, 21, 3; 261
 — Gyldighedsfr. XI, 9
 — Klager over Afg.beregn.
 XI, 29, 2
 — samtidig fl. Modt. XI, 11D; 26D
 — Særlige. XI, 11
 — tællerdeb. i Debetregnsk. VI,
 25, 10-11
 Samtaletakster XI, 27
 Sejl garn. III A, 11, 9 og 8, 16
 og 20
 Seljpenge I, 55, 2
 Selvskspedition, Telefon. XI, 2-4
 Selvvalg XI, 1
 Separation I, 77, 9
 Sideruter i Landdistr. I, 27, 14
 Sikkerhedsregler I, 92, 4
 Skatteforh. Tjm. I, 95
 Skatter, Bygnings. VII, 4
 — Indeholdelse I, 95, 2
 Skibe, postførende. I, 23, 1-6
 Skibsbesætninger, Udl. af Forsend.
 til. II A, 39, 5
 Skibsbrevkonvolutter II A, 40, 10
 Skifteretten, Udl. af Forsend. til
 II A, 39, 5 b
 Skilsmisse I, 77, 9
 Skorstensfejning VII, 3, 2
 Skrivelser I, 29
 — til Posteksp. I, 29, 4
 — til private. I, 29, 1-2
 Skrivemaskin., Beh. af. IX A,
 Bilag 17
 Slut, Telegrafjtj. X, 4, 3
 —, Telefontj. XI, 23, 2
 Smittefarlige Sager II A, 15, 10
 Snekastning I, 93, 2
 Snestandsning I, 21, 3 og 93
 Sommerposteksp. I, 15, 16
 Sommerstatistik III A, 30, 4
 Sortering, Avispakker V, 21
 — afg. Post III A, 8
 Sorteringsbog. f. Avis. V, 32, 1-2
 Sorteringsl. o. afg. anm. Avis
 V, 18, 1
 Souvenirs II A, 8, 2
 S-Pakker III A, 6, 5
 Spareobligationer, Stats-. II A, 30
 og VI, 20
 Specialanm. V, 7, 3
 — Inds. V, 31, 4-5
 — Ekspedition af. V, 18 og 31
 Specialkvitteringsbøger II A,
 35, 15 og III A, 3, 2
 — for PA. VI, 33, 3
 Specialkvitteringsliste. II A, 35, 15
 og III A, 3, 2
 Standsning, Telegrammer. X, 1, 2;
 3, 6; 23, 8; 34
 Statens Teletjeneste, Bekendtgørelse
 om X, Bilag 1
 Stationsleder, Tj. I, 86, 35
 Statistik, Adressel. Fors. III A, 29
 — alm. Bestemmelser III A, 25
 — alm. Brevforsendelser III A, 26
 — Aviser III A, 28
 — bogf. Fors., Pakker, Ekspr.fors.,
 Itpakker og Søndagsbreve
 III A, 27
 — forsk. Oplysninger III A, 31
 — Kontrol. III A, 25, 2; 26, 7,
 9 og 15
 — Masseforsendelser III A, 26, 16
 — Maanedsoversigt III A, 31, 1
 — Sommerstatistik III A, 30, 4
 — statistiske Oplysninger af forskellig
 Art III A, 31, 2
 Statistik, Særstatistik for Posteksp.
 paa Landet, Brevsamlingsst. og
 Postindlevst. III A, 30
 — Udgiverkorsbaand III A, 28, 4
 og 7
 Statsbanerestaur., Prismoderation
 I, 55, 13
 Statsbanerne, Kasseforr. for. VI,
 2, 20-24
 Statsbanerne, Overensk. ang. Brevkassetømn.
 til Posttog. I, 17
 — — — Postbefordring. I, 22,
 1 og 4
 — — — Posttjeneste I, 15, 6-7
 — — — Telegrafjtj. I, 18, 3-4
 Statsinstitutioner, Ansøgn. til andr.
 I, 52, 2; 70, 3; 77, 7
 Statsinstitutioner, Kritik af. I,
 78, 5
 Stats- og komm. Myndigh., ufr.
 Fors. til. II A, 27, 1
 Stats-Spareobligationer. II A, 30
 og VI, 20
 Statssamt. XI, 10B
 Statstelefonomraaderne. XIII
 Statstelegrammer. X, 1.2; 7.1;
 26; 31, 37
 Statstidende, Opslag om II A, 35, 8
 Statstjenestemandsstillinger i Post-
 og Telegrv. I, Bilag 3, 120
 Stedtillæg I, 54, 12
 Stempel-Kontrolbog. III A, 4, 7
 og 12, 4
 Stempler, Førstedags. II A, 25, 12
 Stempling, afg. Fors. III A, 4
 — ank. Fors. III A, 12
 — fejls. Fors. III A, 12, 3
 — for Samlere II A, 25, 11 og
 III A, 4, 3
 — i Bureauerne III A, 4, 10-11
 — Posteksp. og Brevsst. III A, 4, 9
 — udb. Bl. VI, 35, 6
 Stemplingsmaskin., Beh. af. IX A,
 Bilag 18
 Straffelovsbestemmelser. I, 81, 1
 Straks-Bundter. III A, 8, 13
 Strækingsmontør. Tekn. Drifts-
 Instr. 5, 11
 Styksalgskasser VI, 5
 Styksedler, Førelse. III A, 7, 1-11
 — Opbevaring III A, 7, 12
 — Samle-. III A, 7, 11
 Styrelseslov I, Bilag 1
 Styrelsesmøder. I, 1, 1
 Stævningsbreve II A, 22, 3
 Summarisk anm. Aviser V, 4, 5
 7, 4, 18, 6 og 32, 15
 — Kvittering II A, 35, 15
 — Oversigt over PA til Udl. VI,
 33, 14-15
 Supplementskarter. III A, 6, 8

- Suspension I, 61
 Svangerskab I, 76, 2
 Svar betalt X, 14, 19-20; 27
 Svarbevis VI, 2, 18 og X, 27, 3
 Svarkuponer, ombyttede VI, 17
 Svartelegrammer X, 11, 8; 33, 16
 SVH-telegrammer X, 1, 2; 28
 Sygdom I, 68
 — Avisbude I, 44, 3
 — Brevsamlere I, 16, 6
 — i Hjemmet I, 68, 23
 — Lønningsfradr. I, 68, 16 og 19
 — Posteksp. I, 15, 8 og 13
 — priv. Medhj. I, 51, 5
 Sygedage under Ferie I, 65, 7
 Sygedagsberegning I, 68, 17-18
 Sygefradrag I, 68, 16 og 17
 Sygehuspatienter, Udlev. af Fors.
 til II A, 39, 5 h
 Sygereglement, Finansmin. I,
 Bilag 19
 Synsprotokol VII, 2, 3
 Særlige Regler, Afløserpersonale I, 74
 — Personale v. Tekn. Virk. I, 75
 — Telegrafstj., Den I, 38, 18
 Særl. Tj. og Ydelser II A, 36, 2
 Særlige Tryksager II A, 7, 7
 Særstatistik for Postekspeditioner
 og Brevsamlingssteder III A, 28
 Sætning af Post III A, 24, 1-2a
 Søndagsafslutning III A, 8, 7
 Søndagsbreve II A, 21, 14-15
 — fejlsendte III A, 11, 22
 — Takst II A, 32, 15
 Søndagsomd II A, 21, 13
 — af Dagbl. priv. V, 9, 11
 Søndagsudbringning II A, 32, 15
 Søn- og Helligdagstjeneste I, 55, 1a
- T i Telegr.-PA VI, 33, 1
 »Taltes«-Fors. Paategn III A,
 2, 10
 — Udlev II A, 39, 21
 Tasker, Private II A, 25, 5
 — — Gebyr II A, 32, 20
 Taskeudveksl., Godtgørelse for I,
 55, 6
 Tavshedspligt I, 79
 Tegne I, 48, 8 og 87, 9
 Tegninger af Postbygn. VII, 1, 4
 Teknisk Afd. I, 1, 1
 — Materiel IX A, 2
 — Personale I, 48
 — — Forretn. I, 87
 — — særlige Regler I, 75
 Teknisk Cirkulære I, 34, 11
 — Virksomh. I, 7
 Teleafgifter, Betaling VI, 23, 1
 — Depositum X, 7, 18 og 27; 11, 9
 — Kredit X, 2-5
 — Opkrævn. hos Adressaten
 X, 33F
- Teleanlæggenes Benyttelse X, 1 og
 XI, 21
 Telefonautomater, Samtalebestilling
 fra XI, 17; 19, 2; 26G
 Telefoner I, 31
 Telefoneksp. af Telegr. X, 31E;
 32B; 41, 1
 Telefon, Foresp. fra Publ. I, 31,
 3, II A, 3, 6 og X, 3, 5
 Telefonhåndbøger, Salgspriser XI,
 27, 13
 Telefonjournal I VI, 22, 7-8
 — II VI, 23, 7
 — Berigtigelse VI, 24, 4
 Telefonkiosker X, 18, 9
 Telefonmøder XI, 11D og 26D
 Telefonsamtaler ved Posteksp.
 I, 15, 4
 Telefonselsk. priv., Forh. til
 XI, 20, 2
 Telefonstatistik XI, 32
 Teleforretninger, Udland I, 28, 5-6
 Telegrafarbejdere I, 48, 10 og
 87, 19
 Telegrafass., Pers. pensionsg. Tillæg
 I, 54, 5
 Telegrafbestyrer, Forretn. I, 86,
 23-33
 Telegrafeksp. I, 18
 — Bogføring VI, 30
 — Frimærkebeholdning VI, 11, 4
 — Kontortid I, 20, 1 og 5-7
 Telegrafforh. til Grønland og Udl.
 I, 28, 5-6
 Telegrafforretninger, Udland X, 2, 2
 Telegrafhemmeligh. X, 3; 4, 8;
 33, 21; 35
 Telegrafing I, 48, 4 og 87, 1
 Telegrafkontorer I, 13
 Telegraflaboratoriet I, 7, 5
 Telegrafmester, Tj. I, 87, 6
 Telegrafstationer I, 10
 Telegrafstatistik X, 45
 Telegrafstrimler X, 4, 13
 Telegramadresse, Gd. I, 31, 4
 — aftalt VI, 29 og X, 8, 20, 39
 Telegram-IK II A, 17, 3
 Telegramindlev. steder i Kbh. I, 12, 7
 Telegramjournal I VI, 22, 1-5
 — II VI, 23, 2 og 5
 — Berigtigelse af VI, 24, 1
 Telegrammer, Adresse X, 8, D
 — Affattelse X, 8
 — Afgiftsbetaling XI, 11
 —, Afgiftspligtige Angivelser X,
 8 C
 — Afskrivning af X, 32, 25, Bil. 13
 — Annullering X, 31, 20; 32, 24
 — Befodr. af X, 31
 — Befodr. som Jernbanesag X,
 31F
- Telegrammer, Dirigering X, 7,
 26-27; 31, B
 — Eftersendelse X, 14
 — Fjernskrivereksp. X, 31, D
 — flere Adresser X, 14, 22; 15
 — Færøerne X, 43
 — Grundtakst X, 10, 1
 — Grønland X, 43
 — Indlev X, 7
 — til Kongen og Dronningen X,
 31, 14
 — Korrespond. s. Afvikl. X, 31
 — Nedklæbn. af X, 32, 1, Bilag 13
 — Nedlægn. i konvolut X, 33,
 6 og 34
 — Nedskrivning X, 7, 6; 32,
 12, bilag 13
 — Opholdstid I, 86, 18, 32, og 35
 samt X, 6, 1; 31, 18
 — Ordtælling X, 9, Bil. 6
 — Postbefordring X, 7, 26; 32, C;
 33, D
 — Rækkefølge X, 32A
 — Standsn. X, 1, 2; 3, 6; 23, 8; 34
 — Takst X, 10, A og B
 — Tekst X, 8, E og 30, 5
 — Telefoneksp. af X, 31, E;
 32, B, 41, 1
 — til rejsende X, 8, 26 og 27; 33, 8
 — Udlevering X, 7, 15; 33
 — — senere X, 7, 29; 32, 26
 — Uds. pr. Bud X, 33A
 — Uds. pr. Post X, 33, 32-37
 — Udtelefonering X, 7, 21; 8,
 21; 33, B; 41, 1
 — Udtelegrafering X, 8, 22;
 33, C; Bil. 14
 — Underskrift X, 8, F
 Telegram-PA II A, 16, 3-11
 og X, 7, 1; 29; 31, 35; 31, 37;
 32, 9; 32, 15; 32, 27-29
 — Inds. af Anm. VI, 35, 15
 — Kontrol III A, 14, 1
 — mangelf. udf. II A, 39, 26
 — Nummerering af VI, 33, 1
 — Takst II A, 16, 7-8 og
 32, 10
 — uanbr. II A, 41, 6
 — Udbring. II A, 21, 9 og 39, 2
 Telegramstatistik X, 45
 Telegram - UK VI, 43, 3
 Telejournaler, Indsendelse VI, 24, 4
 Teleteknik I, 34, 11
 Telexabonnement VI, 28, 3, X, 40A
 Telexjournalen VI, 23, 8
 Telexkuponer VI, 23, 8-9
 Telexskrivninger VI, 32, 8-9
 Telexstatistik X, 46
 Terrazzogulve VII, Bilag 4, 3
 Tidsbestilte Samtaler XI, 11C
 Tidsskrifter, se Aviser.

- lbagebetaling af PA til Udl. VI, 35, 12
- Abonnement m. v. VI, 28, 6
 - Avispenge V, 11 og 28, 7
 - Telegr. afgifter VI, 25, 19 og X, 11, 13; 36, 4; 37
- lbagelev. af Fors. II A, 41, 17
- lbagemeldelser III A, 21, 1-11
- Inds. III A, 21, 11
 - Paat. p. Karte og Styks. III A, 11, 20
- lbagesend., Forl. om. II A, 37
- Not. om III A, 13, 5
 - PA VI, 35, 11
 - Porto II A, 41, 12-13
- lkaldelse, Samt. m. XI, 11B; 26C
- llægsafgift., deb. Afg. VI, 26, 5
- lmelding til Avisfortegn. V, 3
- lskadekomst i Tj. I, 69
- udenf. Tj. I, 68, 12 og 91, 7
 - lskadekomstpension. I, 63, 2
 - lskud til Hovedkassen VI, 3, 7
 - Kontorpers. VI, 4, 5
 - Postesp. VI, 6, 5
 - Statsbanestat. VI, 2, 22-24
- lsyn med Jbpkt. Pers. I, 77, 1
- Brevsst. og Posteksp. I, 86, 17-19
 - Bureauer I, 4 og 9, 4
 - Jernbanepostkt. I, 1, 2
 - Lokalbefordringer I, 24, 8 og 86, 20
 - Personale I, 86, 14-19
 - Postbyggn. VII, 2
 - Postkørsler I, 24, 6 og 86, 20
 - Postomdel. I, 86, 20
 - Postomlæsn. I, 86, 20
 - teknisk Pers. I, 77, 1
 - Udveksl. med Bur. I, 11, 3
- lsynsbog f. Arbejdstilsynet. I, 92, 2
- lsynskontorer. Tekn. Drifts-Instr. 5, 2
- lsynsrejser. Tekn. Drifts-Instr. 5, 6
- mebelastningsstatistik. XI, 32E
- me- og Dagpenge. I, 55, 3
- Anvisn. af. I, 4 og 74, 6
 - Forskud paa I, 74, 14
 - Opgørelse I, 55, 8
 - Postmestermøder I, 86, 22
 - Tekn. Pers. I, 75, 2 og 4
 - til Delt. i Postmestermøder I, 4 og 55, 3
 - til Aflosere I, 29, 17 og 74, 8
- pskuponers Fors. II A, 7, 10
- pter. I, 83, 3
- tulaturen »Fru» for ugifte kvindel. Tjenestem. (Asp) I, 76, 3
- eneste, Bytn. af. I, 67, 3 og 88, 42
 - eneste, delt. I, 88, 11
 - den enkelte Dag. I, 88, 13
- Tjeneste paa Søn- og Helligdage I, 66, 3 og 8
- Valg af. I, 88, 41
- Tjenesteanciennitet. I, 53
- Tjenesteboliger VII, 9 og 10
- Tjenestedokumenter I, 34
- Prislister for. I, Bilag 31
 - til Elever. I, 38, 11-13
 - — Fagp. 2. Del. I, 39, 2
 - — Postbudfagpr. I, 47, 3
- Tjenestefejl. X, 4, 10
- Tjenesteforseelser. I, 80
- Tjfrighed, Borgerlige og komm. Hverv. I, 83, 1
- f. Folketingsm. I, 83, 2
 - Højskoleophold I, 67, 5
 - i særlig Anledning I, 67, 6
 - m. Betaling. I, 67, 4 og 85, 6
 - Nævning eller Domsmand. I, 83, 1
 - paa Jubilæumsd. I, 68, 7 og 72, 3
 - til Brevsamlere. I, 16, 6
 - til Posteksp. I, 15, 8 og 14
 - til Medl. af Organis. Bes. I, 67, 6
 - v. Tjenestebyttn. I, 67, 3 og 88, 42
- Tjenestefors. I, 88, 43
- Tjenestekorrespond. I, 29
- Uds. t. private. I, 29, 1-2
- Tjenestelister. I, 88, 38
- Tjenestelokaler, Ordensregler for I, 92, 4
- Tjenestemandaspiranter. I, 36, 2
- Tjenestemandsløfte. I, 39, 3
- Tjenestemandstillinger i Post- og Telegrafv. I, Bilag 3, 120
- Tjenestemedd. III A, 21, 15
- Tj.motorkøretøjer, Misbrug af I, 92, 9
- Tjenesteordning. I, 88, 32-44
- Tj. og Ydelse, særl. II A, 36, 2
- Tjenestesamt. XI, 10C, 26B
- Tjenestetelefon. I, 31
- Samtaler v. Posteksp. I, 15, 4
- Tjenestetelegr. X, 1, 2; 8, 7; 14, 6; 22, 11; 23, 8; 24, 15-18; 30, Bil. 8-9, 36, 3
- Afs. fra Jb.stat. III A, 11, 24
- Tjenestetid. I, 88
- Særregler for tekn. Pers. I, 75, 3
- Tjenestetidsnorm. I, 88, 1-4 og 15
- Tjenestetidsnævn. I, 85, 9
- Tjenestevalg. I, 88, 41
- Tjenesteværelse. I, 92, 3
- Tjenstl. Forhør. I, 80, 4
- Tobaksrygning i Tj. I, 92, 4
- Togførertatst. III A, 7, 15
- Togposter. III A, 5, 3 og 8, 15 og 17
- Udveksl. III A, 10, 19
- Toldfrankos. VI, 31
- til Færøerne. II A, 15, 16
- Toldpligtige Fors. II A, 39, 5
- Tomme Postsække. III A, 9, 19
- Trafikmelding, Telegraf. X, 4, 5
- XI, 23, 4
- Transmission XI, 26j
- Trillevogne. IX A, Bilag 2
- Tryksager II A, 7
- Antalrabat. II A, 7, 4
 - Blindetryksager II A, 7, a
 - Dimensioner. II A, 7, 1
 - Indhold. II A, 7, 3-11
 - Indpagn. II A, 7, 2
 - Særlige. II A, 7, 7
 - Takst. II A, 32, 4
 - uanbringelige. II A, 37, 10 og 41, 11 og 20
 - ufr. og delvis fr. II A, 36, 4
 - Vægt. II A, 7, 1
- Træffetid, Gdir. I, 1, 4
- Overpostinsp. I, 4, Fodn.
 - Overpostm. I, 3, Fodn.
 - Overtelgrafinsp. I, 5, Fodn.
- Tuberkulosepension. I, 63, 3
- Tyveri af Postfors. I, 79, 3
- Tællerbøger. VI, 25, 11
- Tællerdeb. Samt. i Debetregnsk. VI, 23, 7 og 25, 10-11
- Uanbringel. Fors. II A, 41
- Behandl. II A, 41, 10-17
 - — t. Orlogsskibe. II A, 34, 6
 - Telegr. X, 33 G
 - Tryksager II A, 37, 10; 41, 11 og 20
- UK VI, 43, 7
- Uangivne Penge i alm. Br. II A, 36, 6
- — — — — Udlev II A, 39, 35
- Ubesørg. Fors. Aabn. II A, 3, 4
- Behandl. II A, 41, 10-17
 - — Inds. II A, 41, 18-20
- Udbetalinger VI, 1, 4-5
- Lønning. I, 54
- Udbetalinger, Pens., Understøtt. m. m. I, 32
- PA Beløb II A, 39, 25
 - Postsparebankbøger VI, 31 a
 - u. Udgiftsordre. I, 86, 12
- Udbetalingskort. II A, 17, 5 og VI, 43
- Genparter VI, 43, 2
 - Omeksp. pr. Tlgr. II A, 40, 7
 - Takst. II A, 32, 11
- Udbetalingslister. VI, 35, 1-10
- Posteksp. VI, 36, 1-2
- Udringn. af Ekspresfors. og Telegr., Godtg. for. I, 43, 6 og 86, 50 og 52-53
- — Ekspresfors. II A, 21, 8
 - p. Søn- og Helligd. II A, 21, 13-15
 - Telegr. X, 7, 28; 33A; 33, 23
- Uddannelse til Fører af Motorkøretøjer I, 46, 4

- Udelukkede Genst. **II A**, 1, 2-5 og 15, 9-10
- Adresseløse Fors. **II A**, 24, 15
- Brevpakker **II A**, 10, 4
- Telegr. og Samt. **X**, 1, 2, **XI**, 21
- Tryksager **II A**, 7, 9-11
- Vareprøver **II A**, 8, 6
- Uden for Nummer. **I**, 64 og 76, 2
- Udenrigsk Avisfort. **V**, 26, 6
- Udførselsatt., Færøerne **II A**, 15, 16
- Fors. til Grønland. **II A**, 44, 6
- Udgangstider i Landdistr. **I**, 27, 21-22
- Udgifter afh. u. Udg.ordre, se i øvrigt Fort. i Aarbogen, Postm. Myndighedsomraade. **I**, Bilag 40
- Journal over. **VI**, 47
- Udgiftsordre, Erhverv. **I**, 29, 8
- Inds. **VI**, 49, 5 og 53, 3
- vedr. Fridagsafl. **I**, 66, 13
- — Lønning. **I**, 54, 10
- Udgiftsrapport vedr. Automobiler **IX A**, 2, 11
- Udgivesessted, Flytn. af. **V**, 15, 4
- Udgiverkorsbaand. **V**, 12, 24, 33, 1
- Porto. **V**, 4, 7 og 8 samt 13
- Udkastning af Post. **III A**, 10, 16
- Udklippede Frimærkeaftryk. **II A**, 33, 11
- Udkørsel af Pakker i Landdistr. **III A**, 13, 33-35
- Udlandscentraler. **I**, 28, 6
- Udlejede Kredsløb, Afg. **VI**, 28, 4
- Udlevering af Aviser. **V**, 33
- — t. Bladforh. **III A**, 10, 22
- — Fors. **II A**, 39
- v. Afhentn. **II A**, 39, 32-37
- u. Omdel. **II A**, 39, 1-31
- Udlevering af Telegr. **X**, 7, 15; 33
- Udleveringsoversigt. **III A**, 7, 13
- Udleveringspaategning, Adressekort **III A**, 11, 10 og 13, 30
- Udliggetid. **I**, 88, 9
- Udlægning af Post t. Afhentning **II A**, 25
- — — — — Takst. **II A**, 32, 20
- Udpantning, deb. Afg. **VI**, 27, **X**, 11, 12, **XI**, 28, 4
- forgæves. **VI**, 27, 5
- Udskrift paa Fors. **II A**, 34, 1
- Udsortering af Aviser. **V**, 32
- Udtelefon. Telegr. **X**, 7, 21; 8, 21; 33, B; 41, 1
- Udtelegr. Telegr. **X**, 8, 22; 33, C, Bil. 14
- Udveksl. af Kuponer. **VI**, 25, 2
- af Post m. Bur. **III A**, 10, 1-18
- Udveksl., Postkørsler. **III A**, 10, 20
- Postskibe. **III A**, 10, 21
- Udveksl. Togposter. **III A**, 10, 19
- Udleveringsst. i Lddstr. **I**, 27, 15
- Uerhold. Abonnementsafg. **VI**, 28, 7
- Uforskriftsm. Fors. **II A**, 36 og **III A**, 19
- Ufrank. Fors. for Enkeltporto. **II A**, 27
- — Portoang. **III A**, 2, 17
- — til Stats- og Komm. Myndigh. **II A**, 27, 1
- Indbet. kort. **II A**, 32, 28
- Tryksager. **II A**, 36, 4
- Ulykkestilf., Erstatning. **I**, 69, 5
- Umyndige Personer, Udlevering af Fors. til. **II A**, 39, 5 c
- Underholdsbidr. Indeh. **I**, 95, 3
- Underskrift paa Skr. m. m. **I**, 29, 1 og 6
- Telegr. **X**, 8, F
- Underskud, se Kassediff.
- Understøttelser. **I**, 32, 5 og 55, 12
- Løst ant. Personale. **I**, 91
- Undersøg. i Anl. af Tjforseelser. **I**, 80
- Uniform. **I**, 71, 5 og 78, 6
- Benyttelse. **I**, 71, 5 og 78, 6
- Uniformshue, Tilskud til Anskaffelse. **I**, 71, 2
- Upersonlige Adressater, Udlevering af Fors. til. **II A**, 39, 6
- Usømmeligt Ydre, Breve med. **II A**, 1, 2
- Utilstrækk. fr. Fors., Portoang. **III A**, 2, 17
- Vagtjournal. **I**, 92, 2 og **X**, 5, **XI**, 24, 14
- Valgdagen, Frihed. **I**, 66, 15
- Valgnumre. **V**, 5, 1
- Valgresultaters Udbr. i Lddistr. **I**, 27, 22
- Vareprøver. **II A**, 8
- Dimensioner. **II A**, 8, 1
- Indhold. **II A**, 8, 2-3
- Indpakn. **II A**, 8, 4-5
- Takst. **II A**, 32, 4
- Vægt. **II A**, 8, 1
- Vederlag for mistet Fridag. **I**, 66, 14
- Vejledning, Avisudg. **V**, 13
- Vedligeh. af Lokaler. **VII**, 6
- — Postbygn. **VII**, 2
- — Tjbolig. **VII**, 10
- — Gulve. **VII**, Bilag 4
- — Materiel. **IX A**, 3, 2-3
- Velgørenhedsmrk., makulerede **VI**, 12, 3
- Vidne, afg. Post. **III A**, 8, 3-6 og 9, 3-5 samt 22, 2
- Vidne, ank. Post. **III A**, 11, 2, 4-5, 14 og 17 samt 22, 2
- Underskrift. **III A**, 6, 14
- Vidnepligt. **I**, 79, 4 og 80, 4
- Vidnesbyrd for Elever. **I**, 38, 14
- Vignet, Filatelist. **III A**, Bilag 3
- Vildt, Forsendelse af. **II A**, 15, 9
- Vindueskuvert. **II A**, 4, 4
- Vogne til Postkørsel. **I**, 24
- Voldgiftsret. **I**, 85, 8
- Voluminøse Pk. **II A**, 15, 4
- — Paategn. **III A**, 2, 9
- — Takst. **II A**, 32, 8
- Vægtang. p. Adressekort. **III A**, 2, 7
- — Brevfors. **III A**, 2, 8
- Vægte, Afprøvning af. **IX A**, Bilag 19
- Vægtnot. i Følgesedler. **III A**, 7, 14
- Værdibreve. **II A**, 14
- Dimensioner. **II A**, 14, 2
- Eftertælling. **II A**, 14, 4
- Forsegling. **II A**, 14, 5
- Indhold. **II A**, 14, 3
- Kassefors. **II A**, 36, 8
- Konvolut. **II A**, 14, 5
- Takst. **II A**, 32, 1 og 9
- Udlever. **II A**, 39, 5 og 20
- uforsegl. **III A**, 19, 1
- Vægt. **II A**, 14, 2
- Værdiang. **II A**, 14, 1
- Værdifors., Hærens Afd. **II A**, 39, 6
- mangl. **III A**, 11, 14
- overtallige. **III A**, 11, 16
- Værdipakker. **II A**, 15, 18-21
- Eftertælling. **II A**, 15, 19-21
- Møntfors. **II A**, 15, 20
- Paategning. **III A**, 2, 6
- Pengepk. **II A**, 15, 19
- Vignet. **III A**, 2, 6
- Værdiporto. **II A**, 32, 9
- Værdipostpose. **III A**, 9, 4
- Værdipostsæk, Anv. **III A**, 9, 5
- Værkmester. **I**, 87, 7
- Værkstederne. **I**, 7, 4
- Værnepligt. **I**, 70
- Værnepligtsskema. **I**, 70, 9
- Week-end. **I**, 88, 12
- Xp ikke benyttet, Telegrammer. **X**, 33, 17; 33, 26; 33, 37; 33, 43
- Ægteskab, Indb. om. **I**, 77, 9
- kv. Tj.mænds. **I**, 73, 2
- Ætsende Sager. **II A**, 15, 10

(Forslag om Tilføjelser og Rettelser til Sagregistret modtages gerne.
Henvendelser herom bedes sendt til Telegrafinspektør K. Clausen, Generaldirektoratet.)



F · E · BORDING

BOGTRYK
OFFSETTRYK

NØRREBROGADE 66-68 . KØBENHAVN N
TELEFON CENTRAL 701

BALTICA FORSIKRING

Køb bilen



i
SHELLHUSET

OPEL – BLITZ – VAUXHALL – BEDFORD – CHEVROLET
OLDSMOBILE – PONTIAC – BUICK – CADILLAC

OLUF SVENDSEN A/S SHELLHUSET
TELF. CENTRAL 2115

Fællesforeningen
for **Danmarks Brugsforeninger**

Hovedkontor
København,
Njalsgade 15
Telefon:
Central 4015

Postmestrenes Myndighedsomraade.

Indtægter og Udgifter,
som kan oppebæres og afholdes samt føres i Maanedstregnskaberne
af Postkontorerne uden særlig Ordre.

Indtægter:

Indtægts Art	Konto
Avisporto, Regulering af V.25.4	17
Bøder for uang. Penge II.A.39.35	70
Cykelbudopsparing I.41.6	528
Deposita, indb. kontante VI.1.5.	570
	(Særlig Rubrik)
Dividende fra Konkurs- og Dødsboer for anm. skyldige Telegr. og Telefongeb. VI.27.7. .. 580 vedr. 451 (spec.)	
Ferie for forudg. Beskæftigelse, Lønfradrag ved Tildeling af I.65.3.	92
Forskuksbeløb (ikke Lønningsforsk.), afregnede VI.1.4.	580 (spec.)
Kassebeh., faste, ved Posteksp. og Brevsamlingsst., inddragne eller nedsatte VI.1.4.	580 (spec.)
Kursfortjeneste paa fremmed Mønt VI.2.21. ..	75
Oversk. i Kassebeh. VI.8.2.	95
Pensionsbidr. fra Tjenestemænd I.54.14	530
Sygefradrag for Tjenestem. I.68.16.	90
Tjenestefrihed mod Betaling (indtil 4 dage) I.67.4.	
for Tjenestemænd	91
for Aspirantpersonale	92
Undersk. i Kassebeh., berigtigede, VI.8.2.	565 (spec.)

Udgifter:

Udgiftens Art	Konto
Abonnements-, Leje- eller Overtagelsesafgift, fejlagtig opkrævet VI.28.6.	485
Afløsnstj. for Postbudpers. (ikke Kbh.) under Sygd. (I.68.4.), Ferie (I.65.22), Militærtj. o. l. (I.70.7.), Delt. i Kursus og Fagpr. (I.86.6.), Erstatningsfrihed for visse mistede Fridage (I.66.10), samt for Omdeling af adrl. Forsendelser, Jubilæum (I.86.6, jfr. I.67.7), Tjenestefrih. i særl. Anl. (I.86.6, jfr. I.67.6), Udkomm. til Jernbanepkt. (I.86.6, jfr. I.68.5), Tjenesteledighed (I.86.6.), Forhør (I.80.4.) og Suspension (I.86.6.)	121 eller 122
Afløsnstj. for Landpostb. (ikke Kbh.) under Sygdom (I.68.7.), Ferie	

Udgiftens Art	Konto
(I.65.22.), Militærtj. o. l. (I.70.7.), Delt. i Kursus og Fagpr. (I.86.6.), Erstatningsfrihed for visse mistede Fridage (I.66.10) samt for Omdeling af adrl. Forsendelser, Jubilæum (I.86.6., jfr. I.67.7), Tjenestefrih. i særl. Anl. (I.86.6., jfr. I.67.6), Udkomm. til Jernbanepkt. (I.86.6, jfr. I.68.5), Forhør (I.80.4) og Suspension (I.86.6.)	131 eller 132
Afløsnstj. under Ledigh. paa Landpostr. (ikke Kbh.) I.86.6	131 eller 132
Afløsnstj. for Ekstrab. paa Landpostr. uden f. Lønsats under Sygdom, Ferie m.v. (ikke Kbh.) I.86.6.	132
Afløsnstj. for montører m. fl. under Sygdom, Ferie m. v. ved pasning af centralvarmeanlæg, udført af: Tjenestemænd (VII.3.3.)	245
løst antaget Personale	142
Afløsnstj. ved fremmed Medhj. under fast privat Medhjælps Ferie I.51.5	112 (113)
Afløsnstjeneste for Rengøringspersonale under Ferie (ikke København) VII.7.	155
Antalrabat for hjemmefrankostemplede eller frankerede Tryksager II.A.32.4	471
Aspiranter, Godtgørelse til, under Indøvelse (indtil 3(5) Dage) I.86.6. 121 eller 131	
Avisbudløn I.44.2.	123
Avispenge, udbetalt til Avisudgivere V.22.6.	615
Avisporto, Regulering af V.25.4.	475
Befordringsudg. til Ekstrab. ved Møde for Postmesteren I.43.3.	132
Belysningsgenst. Rep. af IX.A.3.4.	655:320
Bestillingstillæg, Procenttillæg til I.54.4.	Som Best.till.
Bogbinderarb. (ikke over 200 Kr.)	271
Bogtrykkerarb. (ikke over 200 Kr.)	271
Bokssamtaler, Telefonselskabets Regning over VI.22.9.	484
Brevkasser, Afvaskn., Ophængn., Flytn. og Udskn. af IX.A. Bilag 13	655:320

Udgiftens Art	Konto
Brændselsindkøb (ikke Kbh.) VII. 8.5.	295
Bygninger, Udgifter til umiddelbart paakrævede Arbejder og til mindre Reparationer (Genp. af Regn. til Ingdistr.) VII.2.5.	655:290
Bygningsudgifter, alm. (ikke Jernbanepkt.) VII.3.2.	300
Centralvarmeanlæg, Anskaff. af Petroleum, Pudsecrem o. l. til VII.3.3.	655:290
Centralvarmeanlæg, Pasning af, ved løst antaget Personale.	142
Cykelgodtgørelse til Afløserere paa Landpostruter (ikke Kbh.) I.74.9.: Aflønningspostb.	226
Reservepostb.	226
Aspiranter.	Som Lønnen
Tariflønnede Ekstrabude.	Som Lønnen
Cykler, Reparation af IX.A.Bilag 14.	655:320
Delt Tjeneste, Vederlag for I.55.1b.	176
Deposita, tilbageb. VI.1.5.	670
Dyrtidstillæg til Tjenestemænd, Medhjælper, Elever (I.54. 11 og 13), Reservepostbude (I.40.7), Cykelbude (I.41.6), Kontorist-aspiranter (I.49.5) og andre Aspiranter (I.42.6)	Som Lønnen
Ekstrabude, Godtgørelse til, under Indøvelse (indtil 3 (5) Dage) (I.86.6.) ..	122 eller 132
Ekstrabude, Løn for Tj. paa Landpostr. uden f. Lønsats (I.43.5.)	132
Ekstrabude, Tillæg til, for Tjeneste mellem Kl. 18 og 6 samt for Tjeneste indtil 5 Timer I.Bilag 12	Som Lønnen.
Ekstramedhjælper, Løn for Af-løsn. I.50.1.: Sønderjylland:	113
Uden for Sønderjylland.	114
Elektrisk Strøm paa særlig Maa-ler til Elevatorer, Trappebelysning m. v. VII.7.3.	295
Elevatorer, maanedligt Eftersyn VII.3.4.	655:290
Erstatning for bortf. uvisse Indtægter under Funktion I.58.5, jfr. I.54.7.	244
Erstatning for Bortkomst og Beskadigelser af indenl. Forsendelser samt for manglende Indhold i saadanne (ikke over 500 Kr.) m. m. I.85.11. jfr. H.A.43. 421 hhv. 420 og 423	
Erstatning i Forbindelse med Kørselsuheld med Post- og Telegrafvesenets Motorkøretøjer (ikke over 200 Kr.) (ikke København) I.92.9.	655:347

Udgiftens Art	Konto
Feriegodtgørelse til Personale, hvis Lønning føres under Konto 110—160 (I.65)	161
Feriegodtgørelse til Tjenestemænd, der afskediges uden Pension (I.65.10.)	101
Feriegodtgørelse til Postekspeditører, Brevsamlere og Bestyrere af Postindleveringssteder (I.15. og 16.)	Som Lønnen
Feriegodtgørelse til Centralbestyrere i Statstelefonomraaderne (I.18)	217
Feriemærker, ombyttede, der ikke kan indgaa i Salgsbeholdningen, samt makulerede Feriemærker VI.19.3.	601
Forkyndelsesgebyr ved forgæves Udpantning VI.27.6.	460
Forskudsbeløb (ikke Lønnings-forsk.), udbetalte VI.1.4.	680 (spec.)
Forskudsbeløb til Avisudgivere (V.10.1.)	615
Fridage til Aflønningspostb., Reservepostbude og Overpakmestre til Afsløningstj. ved Udg. af hvert Kvartal, Erstatn. for mgl. (ikke Kbh.) I.66.12.	121 eller 122
Frigørelsesmidler, indkøbt ved andre Postkt. VI.12.1.	471
Funktionsvederlag I.58.5.	105
Førerbeviser, Fornyelse af (ikke Kbh.) I.46.4.	369
Hjemmefrankostemplingsaftryk, Godtg. af fejlagtige VI.18.	472
Honorarer, Procenttillæg til (I.54.4.)	Som Honoraret.
Indtægtsavisregnskabet, Berigtigelse af (V.28.5.)	617
Installationer, paakrævede mindre Reparationer af Vand-, Gas- og elektriske	655:290
Julegodtgørelse til Postekspeditører, Brevsamlere og Bestyrere af Postindleveringssteder (I.15 og 16)	Som Lønnen.
Kassebeh., faste ved Posteksp. og Brevsamlingsst., oprettede eller forhøjede VI.1.4.	680 (spec.)
Kontorholdsudgifter, (d. v. s. Udgifter til Kontorfornødenh., Porto, Vask af Linnedvarer m. v., men ikke Udgifter til Brændsel, Elektricitet og Rengøring) (ikke Kbh.) VII.7.3. og 5.	271
Kontormateriel, mindre Anskaff. og Fornyelse af IX.A.1.2.	655:320
Kontormateriel, mindre Rep. og Vedligeholdelse af IX.A.3.3.	655:320

Udgiftens Art	Konto
Kontormateriel, Transp. af IX.A.3.8.	655:320
Kurstab paa fremmed Mønt VI. 2.21	680 vedr. konto 75
Kørepenge (til Bureaupers.) I.55.2.	241
Landpostbude for Udf. af fuld Tj. ved Funktion i Postbustilling, Godtgørelse til I.58.7.	173
Lokalbefordring i særlige Tilfælde I.24.8.	366
Lægeattest, særlig, til Dokumenta- tion af Arbejdsudygtighed i Tilslutning til Fødsel (kvinde- lige Tjenestemænd og Aspiranter) I.76.2.	460
Motorkøretøjer (Automobiler og Motorcykler), alm. Driftsudgif- ter til (herunder mindre Repara- tioner) (ikke Kbh.) IX.A.2.11.	655:330
Natpenge, ordinære og ekstraordi- nære I.55.1.	240
Omdeling af adresseløse Forsen- delser, Godtgørelse for, til Tje- nestemænd og Aspirantperso- nale (ikke Kbh.)	175
Ekstrabude (ikke Kbh.)	122 eller 132
Opholdslokaler med indtil ½ Maa- neds Opsigelsesfrist, Leje af (Indberetning in duplo til Gd.) VII.5.3.	305
Oprettelses- og Flytningsafgifter vedr. Teleabonnement, Tilbage- betaling af VI.28.6.	655 vedr. Konto 701
Overenskomsttillæg til tjeneste- mænd, Medhjælpere, Elever (I. 54.11 og 13), Reservepostbude (I. 40.7), Cykelbude (I.41.6), Kon- toristaspiranter (I.49.5) og an- dre Aspiranter (I.42.6)	Som Lønnen
Overskud i Kassebeh., opklarede VI.8.2.	495
Perrontraktorer, alm. Driftsudg. til herunder mindre Rep.) IX.A.2.11.	655:330
Portogodtg. for bortk. indenl. Fors. og event. besk. Pk. I.86.11., jfr. II.A.43.11	421 hhv. 423, 420 hhv. 423
Postbefordring paa Privatb. I.22.4.	361
Postbefordring, ekstraordinær I.24.7.	369
Rabat paa Tryksagsporto II.A.32.4.	471
Rabat til Frimærkeforh. VI.16.	390
Radiotelegrammer og Radiobreve, tilbagebetalt Afgifter for (senere Maaned) VI.24.1.	482
Regnemaskiner, Eftersyn m. v. af (herunder Indkøb af Farve- baand) IX.A. Bilag 16	655:320

Udgiftens Art	Konto
Reguleringsstillæg til Ekstramed- hjælpere (I.50.1), fast privat Medhjælp (I.51.1.)	Som Lønnen
Rengøring saavel indvendig som udvendig: Rengøringsmidler og Rengøringsrekvisitter, Udgifter til (ikke Kbh.)	295
Rengøringspersonale, Løn, til (ikke Kbh.)	155
Rengøringssselskaber, Betaling til (ikke Kbh.)	295
Samtaleafgifter, tilbagebetalte (på Grund af Fejltaksering eller fejlagtig Opkrævning, for Samtaler til Udlandet dog kun indtil 25 Kr. VI.24.2.	483
Sejlpenge I.55.2.	680 vedr. Konto 252
Skatter og Afgifter vedrørende Bygninger	300
Skrivemaskiner, Eftersyn m. v. af (herunder Indkøb af Farve- baand) (IX.A. Bilag 17)	655:320
Stedtillæg til Tjm., Medhj. og Ele- ver I.54.11 og 12., Reservepost- bude (I.40.7.), Cykelbude (I.41.6.) og Kontoristaspiranter (I.49.5.) og andre Aspiranter	Som Lønnen.
Svarkuponer, ombyttede VI.17.	473
Sygeattest II (Raskmelding), Godt- gørelse for Udgift til (vedr. Tilsk. i Tj.); i Tilfælde, hvor Tilsk. ikke er anmeldt for Dir. f. Ulykkesfors., tillige for Udgift til Sygeattest I (Sygemelding) I.69.2.	460
Søn- og Helligdagstjeneste, Godt- gørelse for (I.55.1a)	240
Telefonabonnement (Statstelefon- omraaderne), Tilbagebetalte Af- gifter for VI.28.6.	485
Telefonsamtaler (tjenstige) ved Postkt. (I.31.1.), ved Posteksp. (I.31.1., jfr. I.15.4.)	270
Telegramafgifter, Tilbagebetalte paa Grund af Fejltaksering (se- nere Md.) VI.24.1.	482
Telexabonnement, Tilbagebetalte Afgifter for VI.28.6.	485
Telexskrivninger, Tilbagebetalte Afgifter for VI.24.5.	680 vedr. konto 30
Time- og Dagpenge, Befordrings- udg. til Afl. ved Jernbanepkt. I. 55.8.	225 hhv. 226
Tjenestemeddelelser, afgiftspligtige, Tilbagebetaling af Afgift for (X.30.28.)	482

Udgiftens Art	Konto
Tjeneste uden for Hjemstedet, Godtgørelse for Tjenestemænd og Reservepostbude (I.74.8.) (inden for en Afstand af indtil 4 km) (ikke Kbh.).... 225 (Billetudg. m. v. 226) Aspiranter (inden for en Afstand af indtil 4 km) (I.74.8.) og Ekstrabude (ikke Kbh.) I Bilag 12. Som Lønnen	
Tricykler og Trillevogne, Reparation af	655:320
Udbringning af Telegr. og Ekspresfors. i ydre Distr. ifl. Budlister ved: Tjenestemænd i disses Fritid	

Udgiftens Art	Konto
(ikke Kbh.) I.86.50 og 52	178
Reservepostbude, Cykelbude m. fl. i disses Fritid I.86.50 og 53 samt Ekstrabude (ikke Kbh.) I.43.6.	125
Udpantning, Forkyndelsesgeb. ved forgæves VI.27.6	460
Underskud i Kassebeh. VI.8.2.....	665 (spec.)
Uniformsgenst. til Tjenestebrug, større Rep. af (I. Bilag 22)	234
Vægte, Eftersyn af (IX.A. Bilag 19).....	655:320
Værktøj, Rep. af	Arbejdskonto
Xp-Afgifter tilbagebetalt (senere Maaned) VI.24.1.	482



Salget af FRIMÆRKEHÆFTER stiger fra år til år.

I 1960/61 solgtes frimærkehæfter for ca. 4,9 mill. kr., i 1961/62 for ca. 5,2 mill. kr.

Stigningen fortsætter forhåbentlig.

Tilbyd publikum et frimærkehæfte, så ofte der gives lejlighed til det, f. eks. når der ønskes et mindre antal frimærker i de gængse værdier. — Det er praktisk altid at have et frimærkehæfte ved hånden.

For indleveringstjenesten betyder et større salg af frimærkehæfter en arbejdslettelse, fordi man undgår mange småekspeditioner med stykvis frimærkesalg. Det er hurtigere at sælge et frimærkehæfte end at rive frimærker ud af et ark.



Et frimærkehæfte bør man altid have til salg!
Et frimærkehæfte bør man altid have hos sig!

Oplysninger om Postmester- og Telegrafbestyrerembederne.

Forkortelser:

Første tal er posthusets oprettelsesdag.

F = Folketal pr. 26. september 1860.

G = Gaspris i juli kvartal 1862.

Gr = Grænseforretninger.

Gym = Statsgymnasium.

K.G = Kommunalt gymnasium.

Kom = Kommunal realskole.

Lf = Livsforsikring (Statsanstalten).

O = Omlæsning.

Pr. gym. = Privat gymnasium.

R = Registerbefolkning 1. april 1862.

Real = Privat realskole.

S = Kommunal skatteprocent 1861—62.

St = Stempelpapirudsalg.

De anførte folketal vedrører, hvor intet andet er anført, hele kommunens folketal, men ved de med B betegnede steder kun den bymæssige bebyggelse og ved de med S betegnede steder kun sognets folketal.

→ Indberetning om prisen ikke modtaget i Det statistiske Departement.

Abenrå 1729, F 14.219, R 14.525, S 10,0, G 37, Gym Kom, Pr. Gym.

Abybro 1. december 1857, F 1.250B, S 8,6, Real.

Abyhøj 1. oktober 1912, F 10.821, R 11.281, S 7,5, Kom.

Akirkeby maj 1841, F 1.461, R 1.509, S 10,2, G —, Kom.

Ålborg o. 1861, F 85.800, R 85.797, S 8,9, G 36, O 700, Gym, Kom. Real.

Ålborg 1 15. novbr. 1929, Ålborg 2 21. april 1931, Ålborg 3 9. decbr. 1937, Ålborg 4 1. maj 1938, Ålborg 5 1. oktbr. 1945.

Alestrup 15. juli 1893, F 1.639B, S 9,1, G —, Real.

Århus o. 1653, F 119.568, R 120.913, S 8,1, G 44, O 700, Gym, K.G. Kom. Real.

Århus 1 oktbr. 1929, Århus 2 april 1919, Århus 3 1. novbr. 1912, Århus 4 1. april 1931.

Århus telegrafkontor 1. jan. 1857.

Års 1. septbr. 1873, F 4.249, R 4.336, S 7,2, G 65, Kom.

Årup 8. septbr. 1865, F 1.189B, S 5,8, Lf, Real.

Allerød 9. juni 1864, F 3.815, R 4.303, S 7,4, Kom.

Allinge o. 1846, F 2.114, R 2.061, S 9,2, G 56, Kom.

Arden 19. septbr. 1869, F 3.181, R 3.130, S 9,0.

Aså 1. juli 1878, F 1.283B, S 6,4.

Assens o. 1653, F 4.937, R 4.921, S 9,5, G 53, Real, Kom.

Augustenborg 1. jan. 1953, F 1.926, R 1.952, S 7,0, G 40, Kom.

Birkerød 9. juni 1864, F 14.846, R 15.782, S 8,5, G 55, Gym, Kom.

Bjerringbro 1. oktbr. 1863, F 5.554, R 5.656, S 8,0, G —.

Bogense 1705, F 2.968, R 2.925, S 11,1, G 50, Kom.

Borre 1. novbr. 1866, F 1.038, R 1.018, S 6,9.

Bramminge 3. oktbr. 1874, F 3.773, R 3.753, S 9,6, G —, O 240, Kom.

Brande 1. oktbr. 1857, F 6.593, R 6.719, S 9,4, G —, O 240, Kom.

Broager 1. juli 1857, F 5.135, R 5.110, S 6,6, G —, Kom.

Brædstrup 1. aug. 1867, F 1.645B, R 507, S 7,5, G —, Kom.

Brønderslev 18. april 1852, F 9.454, R 9.529, S 10,3, G 60, Kom.

Brørup 1. april 1858, F 3.007, R 3.053, S 9,2, G —, Kom.

Byrum o. 1846, F 1.025B, S 9,7.

Christiansfeldt 18. jan. 1782, F 819, R 844, S 9,9, G —, Kom.

Dronninglund 1. juli 1864, F 9.323, R 9.237, S 6,4, G —, St, Real.

Ebeltoft 1747, F 2.227, R 2.281, S 7,9, G 48, Lf, Kom.

Esbjerg 3. oktbr. 1874, F 55.171, R 55.715, S 9,2, G 40, O 500, Gr 450, Gym, Kom. Real.

Esbjerg 1, 1. dec. 1954.

Esrom 1. novbr. 1860, F 307B, S 4,3.

Fåborg o. 1711, F 5.135, R 5.158, S 8,0, G 58, O 360, Kom.

Fakse 1. oktbr. 1861, F 3.577, R 3.564, S 6,7, G 85, Kom.

Fjerritslev o. 1846, F 2.540, R 2.564, S 7,0, G —, Kom.

Fredensborg o. 1833, F 3.199B, S 7,8, G 40, Kom.

Fredericia o. 1673, F 29.870, R 30.409, S 9,7, G 40 O 700, K.G. Real, Kom.

Fredericia telegrafkontor 1853, Fredericia 1 15. maj 1935.

Frederikshavn 5. jan. 1751, F 22.522, R 23.207, S 11,4, G 39, O 500, Gr 450, K.G. Real, Kom.

Frederikssund 1. juli 1833, F 5.722, R 6.041, S 9,9, G 65, Kom. Real.

Frederiksværk 1805, F 4.435, R 4.382, S 9,2, G 50, Kom.

Fruens Bøge 1. marts 1905, S 6,8.

Fuglebjerg 1. septbr. 1861, F 1.156, R 1.158, S 7,8, G 58, Kom.

Gilleleje 1. april 1891, F 2.108B, S 4,6, G 65, Kom.

Glamsbjerg 1. juni 1884, F 1.598B, S 7,8, Pr. G.

Gråsten 1. maj 1846, F 3.341, R 3.409, S 7,1, G —, Kom.

Gram 20. maj 1920, F 3.388, R 3.390, S 7,8, Kom.

Grenå 30. maj 1751, F 9.088, R 9.750, S 8,6, G 35, K.G. Kom.

Grindsted 1. april 1858, F 7.385, R 7.828, S 8,3, G —, O 240, K.G. Kom. Real.

Græsted 20. jan. 1880, F 1.064B, S 6,2, Kom.

Gudhjem 1. maj 1841, F 817B, S 7,8, G —.

Gørlev Sjælland 1. maj 1898, F 1.421B, S 5,1, Kom.

Haderslev 1649, F 19.735, R 19.843, S 8,7, G 40, Gym.

Hadsten 1. oktbr. 1863, F 2.324B, S 6,3, G —, Kom.

Hadsund 1859, F 7.074, R 7.018, S 5,6, G —, Kom.

Hals 1786, F 3.013, R 2.986, S —, G —, Kom.

Hammel 21. septbr. 1864, F 2.282B, S 8,4, G —, Lf. Real.

Hasle o. 1833, F 1.533, R 1.511, S 9,4, G —.

Haslev 1. juli 1862, F 5.680B, S 7,0, G 58, Pr.Gym, Kom.

Havndal 1. juli 1877, F 622B, S 6,8.

Hedehusene 1. april 1852, F 2.449, S 8,0, Kom.

Helsingør 1. novbr. 1860, F 1.790B, S 5,6, G —, Real.

Helsingør o. 1652, F 26.658, R 27.533, S 9,0, G 36, O 360, Gr 450, K.G. Kom.

Herlufmagle april 1852, F 1.830, R 1.824, S 5,8.

Herning 1. maj 1845, F 24.790, R 25.932, S 9,0, G 42, O 360, K.G. Kom.

Hillerød 22. oktbr. 1722, F 11.605, R 12.012, S 9,1, G 36, O 500, Gym. Real, Kom.

Hirtshals 1. juli 1891, F 3.144B, S 8,1, Kom.

Hjallerup 1. juli 1859, F 1.163B, S 6,4.

Hjørring 1714, F 15.038, R 15.174, S 10,1, G 40, O 360, K.G. Real, Kom.

Hobro 3. febr. 1736, F 8.208, R 8.242, S 9,6, G 46, K.G. Kom.

Holbæk o. 1711, F 15.475, R 15.694, S 9,3, G 47, O 240, Pr. gym. Kom. Real.

Holstebro 1. april 1725, F 18.563, R 19.182, S 8,8, G 45, Kom.

Holsted 1. april 1858, F 2.604, R 2.624, S 7,2, Kom.

Hornbæk 1. juni 1878, F 1.790B, S 7,4, G 40, Kom.

Horsens 1655, F 37.261, R 37.400, S 8,7, G 45, O 600, Gym, Kom. Real.

Horsens 1 1. juni 1937, Horsens 2 1. august 1938.

Hundested 1. juni 1902, F 3.473B, S 8,0, Kom.

Hurup Thy 20. april 1882, F 2.524, R 2.518, S 6,5, G —, Real.

Højer 1848, F 1.400, R 1.393, S 10,9, G —, Kom.

- Høng, 1. maj 1898, F 1.857B, S 7,3, Real.
 Hørsholm 1. juni 1777, F 12.401, R 12.833, S 9,2, G 40, Kom.
- Ikast St. 15. maj 1852, F 7.973, R 8.289, S 9,0, Kom.
 Jelling 1. oktbr. 1857, F 2.433, R 2.468, S 5,0, G —.
 Juelsminde 25. maj 1884, F 1.211B, S 6,8, G —, Kom.
 Jyderup 1. jan. 1875, F 2.552, R 2.597, S 7,6, G —, Real.
 Jægerspris 1. oktbr. 1878, F 1.190B, S 5,5.
 Kalundborg o. 1711, F 9.763, R 10.138, S 9,7, G 45, O 500, Kom, Real, K.G.
- Karby 1. juni 1878, F 270B, S 7,1.
 Kerteminde o. 1694, F 4.024, R 4.102, S 7,4, G 45, Kom.
 Kjellerup 1. juli 1868, F 3.010, R 3.115, S 8,7, G —, Kom.
 Knebel 1. juli 1907, F 532S, S 9,2.
 Kolding 1624, F 35.101, R 35.892, S 8,3, G 34, O 500, K.G., Real, Kom.
- Kolding 1 15. septbr. 1937.
 Korsør, o. 1666, F 14.276, R 14.501, S 9,8, G 36, O 500, Kom.
 Køge 20. juli 1664, F 12.294, R 12.621, S 8,3, G 40, O 240, Kom.
- Langå 1. oktbr. 1863, F 2.116B, S 8,1, G —, Real.
 Lemvig 1. juli 1802, F 5.793, R 5.759, S 9,2, G 58, Kom.
 Lohals 1. maj 1863, F 646B, S 6,7.
 Lundby 4. oktbr. 1870, F 564B, S 6,5, Real.
 Lunderskov 1. novbr. 1866, F 1.236B, S 8,0, O 240.
 Løgster o. 1833, F 3.435, R 3.490, S 10,6, G —, Kom.
 Løgumkloster 1. jan. 1844, F 1.907, R 1.956, S 9,8, G —, Kom.
- Løkken 1. marts 1862B, S 8,0, G —, Real.
 Mariager 1. juli 1814, F 1.483, R 1.487, S 10,3, G —, Lf, Kom.
- Maribo 7. april 1779, F 5.235, R 5.173, S 10,3, G 55, O 240, K.G., Real.
- Marstal 1. juni 1852, F 1.986, R 4.240, S 9,4 G 53, Kom.
 Mern 1. april 1862, F 1.269, R 1.234, S 5,6, G —.
 Middelfart 5. jan. 1770, F 8.801, R 8.804, S 8,6, G 53, Kom.
 Nakskov 7. april 1779, F 16.639, R 16.438, S 10,5, G 58, O 240, K.G., Real.
- Neksø maj 1841, F 3.220, R 3.269, S 10,0, G 55, Kom.
 Nibe 8. oktbr. 1810, F 2.494, R 2.522, S 8,6, G 65, Kom.
 Nordborg o. 1833, F 2.563, R 2.939, S 10,0, G —, Kom.
 Nyborg o. 1653, F 11.667, R 11.641, S 10,5, G 50, O 500, Real, K.G., Kom.
- Nykøbing Fl. 7. april 1779, F 17.850, R 17.777, S 10,0, G 45, O 500, Gym, Kom, Real.
 Nykøbing M. 1. april 1732, F 9.326, R 9.298, S 10,3*, G 50, Færge 360, K.G., Kom.
 Nykøbing Sjælland 20. febr. 1739, F 4.803, R 4.825, S 9,1, G 37, Kom.
- Nysted 15. septbr. 1779, F 1.328, R 1.320, S 9,8, G 65, St. Kom.
- Næstved o. 1674, F 19.617, R 20.290, S 8,4, G 42, O 500, K.G.
- Nørre-Åby 8. septbr. 1865, F 2.286, R 2.286, S 5,9, G —, Real.
- Nørre-Ålslev 22. aug. 1872, F 1.890, R 1.904, S 4,4, Lf, Kom.
- Nørre Nebel 1. oktbr. 1875, F 736B, S 9,4, Real.
 Nøresundby 18. april 1852, F 10.456, R 10.428, S 7,7, G 42, Real, Kom.
- Odder 1. marts 1862, F 6.953, R 6.973, S 7,4, G 50, Real, Kom.
- Odense 10. aug. 1653, F 111.145, R 111.050, S 9,0, G 34, O 700, Gym, Real, Kom.
- Odense 1 1865, Odense 2 1. april 1938, Odense 3 1. aug. 1938, Odense 4 8. novbr. 1943, Odense telegrafkontor 1856.
- Otterup 1. febr. 1873, F 2.138, R 2.198, S 7,8, G —, Real, Kom.
- Padborg 20. maj 1920, F 2.113B, S 8,5, Kom.
 Præstø 17. april 1799, F 1.528, R 1.567, S 10,5, G —, Kom.
 Randers o. 1674, F 42.238, R 42.579, S 8,4, G 44, O 360, Gym, Real, Kom.
- Randers 1 1. maj 1936, Randers 2 14. decbr. 1957.
 Ribe o. 1690, F 7.809, R 7.885, S 11,0, G 65, Gym, Kom.
 Ringe april 1852, F 4.750, R 5.434, S 8,5, G 65, O 240, St. Real.
- Ringkøbing o. 1652, F 4.869, R 4.916, S 9,2, G 50, Kom.
 Ringsted o. 1711, F 9.694, R 9.929, S 8,8, G 42, O 240, Kom.
 Risskov 1. septbr. 1878, F 12.347, R 13.049, S 8,6, Kom.
- Roskilde 19. septbr. 1653, F 31.928, R 33.742, S 8,2, G 45, O 700, Gym, Real, Kom.
- Roslev 15. maj 1884, F 1.252, R 1.282, S 6,2, Kom.
 Rudsøbing o. 1711, F 4.336, R 4.293, S 9,5, G 50, O 240, Ruds-Vedby 1. juni 1859, F 1.462, R 1.476, S 5,5.
 Rungsted Kyst 1. aug. 1852, FB, S 9,2, Gym.
 Ry 1. maj 1871, F 1.297, R 1.279, S 7,5, Kom.
 Ryomgård 26. aug. 1878, F 877B, S 5,8, O 240, Real.
 Rødby 7. april 1779, F 3.551, R 3.514, S 12,8, G —, Kom.
 Rødding 1. novbr. 1860, F 2.684, R 2.699, S 7,2, G —, Kom.
- Røde Kro 20. maj 1920, F 1.473B, S 6,4, G —, O 240, Kom.
 Rønde oktbr. 1857, F 1.300B, S 8,5, Real, Kom.
 Rønne maj 1841, F 13.195, R 13.162, S 9,5, G 35, O 360, Gym, Kom.
- Sakskøbing 15. septbr. 1779, F 2.526, R 2.499, S 10,6, G 50, Kom.
- Silkeborg 1. maj 1845, F 24.465, R 24.888, S 9,7, G 36, O 360, Pr.Gym, Kom, real.
- Sindal 16. aug. 1871, F 2.317, R 2.332, S 6,7, G —, Real.
 Skagen 8. maj 1751, F 10.390, R 10.703, S 9,4, G 65, Kom.
 Skanderborg 1. jan. 1800, F 5.482, R 5.648, S 9,0, G 48, O 360, Kom, Real.
- Skjern 8. aug. 1875, F 5.349, R 5.537, S 9,4, G 70, O 360, Kom.
- Skibby 1. oktbr. 1859, F 1.408, R 1.410, S 7,1, Kom.
 Skive 1. april 1732, F 15.558, R 15.718, S 10,8 G 40, O 360, Kom.
- Skælskør o. 1720, F 2.889, R 2.995, S 9,7, G 44, Kom.
 Skærbæk 1. aug. 1853, F 2.646, R 2.669, S 7,4, G —, Færge 360, Real.
- Skørping 19. septbr. 1869, F 2.206, R 2.206, S 8,3, G —, Kom.
- Slagelse o. 1711, F 20.562, R 20.915, S 9,6, G 40, O 500, K.G., Real, Kom.
- Slangerup 1731, F 1.562, R 1.617, S 6,4.
 Sommersted 20. maj 1920, F 1.525, R 1.554, S 7,2.
 Sorø o. 1711, F 5.494, R 5.530, S 9,4, G 45, Gym, Real, Kom.
- Stegø o. 1711, F 2.620, R 2.657, S 10,4, G 60, Kom.
 Store-Heddinge 1. jan. 1823, F 2.082, R 2.083, S 9,1, G —, Kom.
- Struer juni 1857, F 8.335, R 8.376, S 9,0, G 43, O 500, Gym, Kom.
- Stubbekøbing 8. marts 1782, F 2.097, R 2.057, S 10,8, G —, Kom.
- Svaneke 1841, F 1.167, R 1.208, S 10,4, G —, Kom.
 Svendborg o. 1711, F 23.892, R 23.781, S 8,1, G 36, O 600, Gym, Real, Kom.
- Svinninge april 1852, F 726, R 689, S 5,1, Real.
 Sæby 8. maj 1751, F 3.669, R 3.800, S 11,6, G —, Kom.
 Sønderborg 2. marts 1750, F 20.653, R 21.297, S 7,3, G 40, Gym, Kom, Real.
- Tåstrup 1. oktbr. 1847, F 12.856, R 14.108, S 8,0, G 60, Real, Kom.
- Tarm 1. juli 1860, F 2.100B, S 10,8, G 70, Gym, Kom.
 Thisted 1. april 1732, F 8.768, R 8.712, S 11,8, G 48, O 240, K.G., Kom.
- Tinglev 20. maj 1920, F 2.708, R 2.698, S 8,7, G —, O 360, Real.
- Toftlund 15. novbr. 1867, F 2.566, R 2.545, S 9,1, G —, Kom.
- Troense april 1852, F 657B, S 4,3.
 Tølløse 1. jan. 1875, F 2.586, R 2.629, S 5,9, G —, Real.
 Tønder o. 1713, F 7.192, R 7.261, S 9,3, G 60, O 240, Gym, Kom, Real.
- Tørring 1. juli 1882, F 1.989, R 1.981, S 8,0, G —, Kom.
 Ulfborg 15. april 1875, F 1.989, R 2.006, S 10,9, G —, Real.
 Ullerslev 8. septbr. 1865, F 1.450, R 1.521, S 5,1, G —, Lf, Real.
- Vamdrup 1. novbr. 1866, F 3.622, R 3.648, S 9,5, G —, Lf, Real.
- Varde 1652, F 9.577, R 9.730, S 9,0, G 70, O 240, Kom.
 Vejen 1. febr. 1871, F 5.362, R 5.629, S 9,9, G —, Real.
 Vejle o. 1711, F 31.362, R 31.551, S 9,3, G 50, O 360, K.G., Real, Kom.
- Vestervig o. 1857, F 704B, S 8,2, G —, Kom.
 Viborg o. 1669, F 23.265, R 23.841, S 9,1, G 42, O 360, Gym, Real, Kom.

- Viby Jyll. 19. juni 1884, F 15.036, R 15.926, S 8,7, G 40, Kom.
- Vinderup 18. novbr. 1865, F 1.840B, S 9,0, Real.
- Vojens 16. maj 1866, F 3.592, R 5.542, S 6,6, G —, O 240, Kom.
- Vordingborg 7. april 1779, F 11.780, R 11.791, S 10,2, G 43, O 240, K.G., Kom.
- Vrå 16. aug. 1871, F 1.959B, S 7,7, G —, Real.
- Ærøskøbing 1749, F 1.273, R 1.253, S 6,6, G 60, Kom.
- Ølgod 8. aug. 1875, F 4.277, R 4.205, S 8,4, G —, Kom.
- Ørsted 1. oktbr. 1864, F 1.994, S 9,4, G —.
- Thorshavn 1. marts 1870, Gr 450, Lf, Kom.
- Espergærde 1. maj 1901, F 3.177B, S 7,4, Kom.
- Humblebæk 1. juli 1852, F 2.619B, S 7,8, Kom.
- Snekkersten 15. maj 1882, F 1.899B, S 7,4.
- Københavns kommune, F 721.381, R 715.457, S 7,5, G 40, Gym, K.G., Pr.Gym. Real, Kom.
- Avispostkontoret 1. jan. 1847.
- Kbh.s lufth.s pkt. 15. april 1927.
- Omk.postkt. 1. maj 1918.
- Postv. oplysningskt. og returpostkt. 1. juli 1909.
- Pakkepkt. 1. maj 1918.
- Postkørselskt. 1. april 1917.
- Toldpostkt. 1. maj 1918.
- Købmng. pkt. marts 1780.
- Vesterbro 1. maj 1900.
- Østerbro 15. juli 1862.
- Nørrebro 15. juli 1862, St.
- Sønderbro 1. marts 1892.
- Frederiksberg 1. juli 1876, F 114.285, R 113.916, S 6,4, G 44, Gym, K.G., Pr.Gym, Kom, Real.
- Valby 1852, St.
- Nordvestkvt. 1. aug. 1939.
- Sydvestkvt. 1. novbr. 1944, St.
- Bagsværd 1. aug. 1859, S 8,6, G 33, Pr.Gym, Kom.
- Ballerup 1. juni 1852, F 19.582, R 22.260, S 8,0, G 56, Kom.
- Brønshøj 1. juli 1858.
- Charlottenlund 1. aug. 1863, Gym, Kom.
- Dragør 8. jan. 1850, F 4.243, R 4.394, S 9,3, G 70, Kom.
- Gentofte 9. juni 1864, F 88.308, R 88.210, S 7,9, G 33, Gym, K.G., Kom, Real.
- Glostrup 1. april 1852, F 21.845, R 23.324, S 7,5, G 50, Kom.
- Hellerup 1. aug. 1863, F 9.140S, S 7,9, Gym, K.G., Kom, Real.
- Herlev 1. juli 1858, F 21.358, R 21.963, S 8,2, Kom.
- Holte april 1852, F ...B, S 9,0, G 48, Pr.Gym, K.G., Kom.
- Hvidovre 7. juli 1958, F 38.411, R 40.386, S 8,0, G 47, Kom.
- Kastrup 1. juli 1865, F 18.393S, S 7,6, G 44, Kom.
- Klampenborg 1. aug. 1863, S 7,8, G 33.
- Lyngby 1. juni 1777, F 63.712, R 64.436, S 7,8, G 33, Gym, Pr.Gym, Kom, Real.
- Søborg 1. juli 1912, F 14.613S, S 8,6, G 33, Kom, K.G.
- Vanløse 1. april 1903, S 7,5, St.
- Vedbæk 1. juli 1853, F 11.051S, S 9,0, G 48.
- Virum 1. april 1947, Gym, Kom, St.
- Kbh. 1 15. juli 1882.
- 2 30. maj 1884.
- 3 marts 1852, St.
- 4 15. juli 1862, St.
- 5 1. juni 1898.
- 6 1. novbr. 1900.
- 7 1. novbr. 1900.
- 8 1. juli 1903.
- 9 1. septbr. 1904.
- 10 4. decbr. 1905.
- 11 4. marts 1912.
- 12 1. novbr. 1919.
- 13 15. marts 1920.
- 14 1. septbr. 1923.
- 15 ca. 15. december 1961
- 16 5. decbr. 1924, St.
- 17 1. aug. 1925.
- 18 1. juni 1926.
- 19 15. decbr. 1868.
- 20 16. jan. 1927.
- 21 1. juli 1927.
- 22 1. juli 1927.
- 23 1. juli 1927.
- 24 1. aug. 1929.
- 25 1. febr. 1930.
- 26 1. april 1930.
- 27 1. decbr. 1930.
- 28 12. oktbr. 1931.
- 29 1. oktbr. 1899.
- 30 15. aug. 1888, St.
- 31 1. oktbr. 1934.
- 32 1. decbr. 1935.
- 33 1. decbr. 1935, St.
- 34 1. april 1936.
- 35 1. oktbr. 1936, St.
- 36 1. oktbr. 1936, St.
- 37 1. decbr. 1937.
- 38 1. oktbr. 1938.
- 39 1. oktbr. 1939.
- 40 1. decbr. 1939.
- 41 28. juni 1945.
- 42 30. oktbr. 1947.
- 43 26. juni 1951.
- 44 12. april 1954.
- 45 15. juli 1958.
- 46 12. juli 1960.
- 47 19. maj 1960.
- 48 16. maj 1961.
- Hovedtelegrafkt. 1853.
- Rigstelefonkt. 1893.
- Regnskabskt. 1. oktbr. 1926.
- Hofolegrafkt. o. 1862.
- Jernbanepostkt. 1 1. aug. 1920.
- Jernbanepostkt. 2 1. aug. 1920.
- Blåvand radiotelegrafkontor 1. april 1938.
- Lyngby radiotelegrafkontor 1. april 1938.

1) Foreløbigt tal.

Dietrich & Fabers Eff.

C. Rommerdahl & Hansen
Clichéanstalt

Nytorv
11-13
København K.

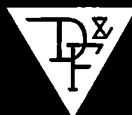

Telefon
12865
flere Ledninger



KONGELIG PRIVILEGERET BOGTRYKKER
GRUNDLAGT 1828
BOGTRYKKERGAARDEN, SNORRESCADE 22 . AS. 4022



DANSK SOJAKAGEFABRIK A/S
(A/S DET ØSTASIATISKE INDUSTRI OG PLANTAGE KOMPAGNI)
ISLANDS BRYGGE 24 . KØBENHAVN S

A/s Em. Z. Svitzers Bjergnings-Entreprise

Grundlagt 1833

Kvæsthusgade 1

København K.

Tjenesteboliger m. v.

ved fuldmægtig cand. jur. A. V. SØRENSEN, generaldirektoratet.

Hvor intet andet er nævnt, er boligen indrettet for postmesteren og beliggende oven over eller ved siden af kontorlokalerne.

Kulprisen er fra 1. april 1962 og indtil videre 146 kr. pr. 1000 kg. Varmebidraget, der beregnes på grundlag heraf, udgør 2,19 kr. pr. kubikmeter af det varmeafgiftspligtige rumfang og erlægges forud med $\frac{1}{8}$ i hver af månederne september-april.

For varmtvandsforsyningen beregnes 21,90 kr. årlig for hver person af husstanden. For boliger med eget centralvarmeanlæg eller med kakkelovne afholdes samtlige brændselsudgifter af brugeren.

Forkortelser: B = Børneværelse, D = Dagligstue, H = Herreværelse, K = Kabinet, Kæ = Kælder, S = Soveværelse, Sp = Spisestue, V = øvrige værelser, St = Stueetage, I = 1. etage, II = 2. etage, III = 3. etage, M = Manzard, L = Loftsetage.

Ctr = direkte centralforbindelse, Omst. = Omstilling fra kontoret. Hvor andet ikke er anført, vil som almindelig regel være anbragt en stikkontakt i postmesterens tjenestebolig med forbindelse til postkontorets telefon, medmindre der forefindes privattelefon i boligen.

1) Varmeafgiftspligtige rumfang i m³.

Allerød:

I Sp 4,3×4,0, D 5,0×4,0, H 4,0×2,3
S 4,4×3,0, V 3,3×2,0
Leje 894 - C.varme - Bad -
1)192 - Omst.

Allinge:

St Sp 4,9×3,3, D 4,9×3,7, K 4,6×3,0
L S 4,0×3,5, V 3,8×2,7, V 3,2×3,0
Leje 1161 - C.varme - Bad -
Have 150 m² - 1)181 - Omst.

Arden:

I Sp 4,4×3,9, D 6,2×4,6, S 3,8×3,7
V 3,7×2,3, V 3,7×2,5
Leje 1050 - C.varme - Bad -
1)245 - Omst.

Assens:

I Sp 6,3×4,4, D 5,2×4,9, K 4,0×3,5
B 5,0×3,1, S 5,0×4,4, V 4,4×2,5
Leje 1323 - C.varme - Bad -
Have 315 m² - 1)320 - Omst.

Aså:

I Sp 5,1×4,4, D 4,1×4,0, S 4,7×4,1
S 3,4×2,9
L V 5,0×4,4 V 4,2×3,1
Leje 1206 - C.varme - Bad -
1)242 - Omst.

Augustenborg:

I Sp 4,4×4,0, D 7,1×4,3, K 4,3×3,0
S 4,3×3,0,
L V 4,7×3,2, V 3,1×2,6
Leje 1050 - C.varme - Bad -
Have 200 m² - 1) 240 - Ctr.

Birkersød:

I Sp 4,6×4,6, D 4,6×4,6, K 4,6×2,7
S 4,6×3,3, V 3,3×2,7, V 2,8×2,7
Leje 1470 - C.varme - Bad -
1)268 - Have 1000 m² - Omst.

Bjerringbro:

I Sp 6,6×3,8, D 6,6×4,4, H 6,4×4,4
L S 5,8×3,6, S 3,6×2,9, S 3,5×2,9
V 3,6×2,6
Leje 1362 - C.varme - Bad -
1)304 - Omst.

Blåvand Radio

(Bestyrerboligen):

St Sp 5,4×5,0, D 6,0×4,0, S 5,0×3,8
V 3,6×3,5
L V 4,0×3,5
Leje 1506 - C.varme - Bad -
1)277 - Have - Omst.

(Boliger for kontrollør, overassistent og assistenter):

St Sp 5,3×3,5, D 6,0×3,8
L S 4,3×3,8, V 3,0×2,5, V 3,0×3,0
Leje 1050 - C.varme - Bad -
Have - 1)220 - Omst.

Bogense:

I Sp 8,0×3,0, D 5,0×4,0, K 4,0×3,2
S 4,4×3,9, S 3,6×3,2
Leje 1323 - C.varme - Bad -
1)269 - Omst.

Bolbro:

I Sp 3,6×3,4, D 5,9×3,6, S 4,3×3,2
V 3,1×2,1
Leje 864 - C.varme - Bad -
1)138.

Borre:

St Sp 5,5×4,3, D 5,4×4,2
L S 4,5×3,5, V 4,0×3,5, V 4,6×2,4
Leje 1206 - C.varme - Bad -
Have 820 m² - 1)236 - Ctr.

Brrabrand:

M Sp 3,8×3,0, D 4,8×4,2, S 4,5×3,5
V 3,0×2,2 (Skråvægge).
Leje 864 - C.varme - Bad -
1)121 - Have 500 m² - Omst.

Bramminge:

I Sp 5,5×2,9, D 5,5×3,6, K 3,3×2,9
S 3,5×3,3, V 2,5×2,4
L V 6,0×2,1, V 2,4×1,4
Leje 1050 - C.varme - Bad -
1)222 - Have 360 m² - Omst.

Brande:

I Sp 5,5×4,6, D 6,1×4,6, S 4,7×4,5
B 4,7×3,4
L V 3,4×3,4, V 3,4×3,4, V 4,5×3,4
V 3,6×3,4
Leje 1362 - C.varme - Bad -
Have 735 m² - 1)264 - Omst.

Broager:

I Sp 5,3×4,7, D 4,0×3,9, K 4,0×3,7
S 4,0×3,7, V 4,7×3,1
L V 4,0×3,6, V 4,0×3,6
Leje 1050 - C.varme - Bad -
1)269 - Have 250 m² - Ctr.

Brædstrup:

I Sp 5,6×4,5, D 6,2×4,5, K 3,7×2,8
S 7,6×4,0, B 3,0×3,0
L V 3,5×2,5, V 5,3×2,8
Leje 1362 - C.varme - Bad -
1)311 - Have 150 m² - Omst.

Brønderslev:

I Sp 5,1×4,8, D 5,1×4,7, H 4,7×3,0
S 4,7×3,7, S 4,7×3,0, V 3,4×2,2
Leje 1485 - C.varme - Bad -
1)366 - Have 215 m² - Omst.

Brørup:

I Sp 4,0×3,1, D 5,0×4,3, B 3,0×2,9
S 4,6×3,8
L V 3,7×3,4, V 3,7×3,0
Leje 1206 - C.varme - Bad -
1)243 - Have 500 m² - Omst.

Byrum:

St Sp 5,2×4,4, D 5,0×4,7, S 4,7×3,2
L V 3,8×3,1, V 3,8×3,1, V 3,8×3,1
V 3,8×3,1
Leje 1206 - C.varme - Bad -
1)242 - Have 700 m²

Christiansfeld:

I Sp 4,7×4,4, D 7,0×6,0, S 4,4×3,0
L V 4,8×2,9
Leje 1206 - C.varme - Bad -
1)288 - Have - Ctr.

Dronninglund:

I Sp 5,4×4,4, D 5,7×4,8, K 5,4×4,4
S 4,4×4,0, B 4,4×4,0
L V 4,2×2,9, V 4,0×3,4, V 4,0×2,9
Leje 1596 - C.varme - Bad -
1)286 - Have 200 m² - Omst.

Ebeltoft:

I Sp 5,8×5,0, D 7,2×4,1, K 3,5×2,8
H 3,8×3,4, S 4,2×3,8, S 3,8×3,0
L V 3,3×2,9, V 3,8×2,9
Leje 1485 - C.varme - Bad -
1)360 - Have 460 m² - Omst.

Esbjerg:

I Sp 5,6×3,5, D 5,3×4,4, H 5,3×4,0
K 4,9×3,5, S 4,3×4,0, S 4,0×4,0
L V 4,0×3,5, V 4,0×3,0
Leje 1728 - C.varme - Bad -
1)403 - Omst.

Fakse:

I Sp 4,4×4,3, D 6,0×4,0, B 4,3×2,5
S 4,4×4,0
L V 3,0×2,6, V 2,9×2,7, V 2,8×2,6
Leje 1050 - C.varme - Bad -
1)236 - Have 700 m² - Omst.

Fjærtritslev:

I Sp 5,2×4,1, D 5,8×4,4, S 4,4×4,1
S 3,7×3,4
L V 3,7×2,6, V 3,5×5,5, V 5,5×3,2
Leje 1206 - C.varme - Bad -
1)244 - Have 400 m² - Omst.

Fredensborg:

I Sp 4,7×3,5, D 5,7×4,0, H 5,1×3,7
K 5,2×4,4, V 3,6×3,0
L S 4,8×4,8, V 3,2×3,1, V 4,4×3,4
V 4,3×3,1
Leje 1362 - C.varme - Bad -
1)288 - Have 330 m² - Omst.

Fredericia:

I Sp 6,0×4,4, D 6,0×4,7, H 6,0×4,3
S 6,0×4,8, S 4,8×2,9, V 4,8×2,0
Leje 1728 - C.varme - Bad -
Have 775 m² - 1)374 - Omst.

Frederikshavn:

I Sp 5,4×4,8, D 7,2×5,5, H 5,2×3,7
S 5,2×3,4
L V 4,0×3,8, V 3,8×2,5
Leje 1161 - Bad - Omst.

Frederikssund:

St Sp 4,8×4,6, D 5,0×4,9
L S 4,2×4,0, S 5,1×3,4, S 5,1×2,4
V 4,0×2,4
Leje 1323 - C.varme - Bad -
1)268 - Have 1840 m² - Omst.

Frederiksværk:

I Sp 4,8×4,8, D 6,1×5,0, H 5,8×4,0
S 4,7×4,4, B 6,0×2,8
L V 4,6×3,3, V 4,3×3,3
Leje 1728 - C.varme - Bad -
1)417 - Have 1000 m² - Omst.

Fruens Bøge:

I Sp 4,4×3,7, D 6,5×4,7, S 3,9×3,1
V 3,8×2,0, V
Leje 999 - C.varme - Bad -
1)191 - Have 90 m² - Omst.

Fuglebjærg:

I Sp 4,7×4,5, D 5,5×4,7, K 4,3×3,6
S 3,5×3,1
L V 3,5×3,1, V 3,6×3,4, V 3,7×3,6
Leje 1206 - C.varme - Bad -
1)221 - Have 900 m² - Omst.

Fåborg:

I Sp 6,8×4,5, D 5,0×5,0, H 5,1×4,3
S 4,4×4,2, S 4,4×3,7, V 3,2×2,2
V 4,0×3,2
L V 3,5×3,4
Leje 1728 - C.varme - Bad -
1)470 - Omst.

Gilleleje:

St Sp 5,1×4,1, D 4,7×4,7, H 4,4×3,2
L S 5,0×4,2, S 4,3×3,7, V 2,9×2,6
V 3,8×3,0
Leje 1206 - C.varme - Bad
1)290 - Have 440 m² - Omst.

Glamsbjerg:

I Sp 4,5×4,4, D 6,0×4,5, S 4,7×4,6
L V 3,4×2,8, V 2,8×2,7
Leje 1050 - C.varme - Bad -
1)230 - Omst.

Gram:

I Sp 6,0×4,7, D 6,0×4,7, S 3,9×3,4
V 3,4×2,5, V 3,3×1,8
Leje 1206 - C.varme - Bad -
1)225 - Have 1800 m² - Ctr.

(Bolig for centralmester):

I Sp 3,9×2,7, D 6,0×4,1, S 3,9×3,2
V 3,9×2,2
Leje 768 - C.varme - Bad -
Ctr. - 1)160

Grenå:

I Sp 5,6×4,6, D 6,7×4,6, K 4,6×4,5
S 4,6×4,3, V 3,1×2,5, V 4,2×3,4
Leje 1161 - Bad - Have 600 m²
- Omst.

Grindsted:

I Sp 5,3×4,6, D 6,1×4,6, K 4,6×3,3
S 4,6×4,6
L V 4,9×2,5, V 3,4×3,1, V 3,6×3,4
Leje 1362 - C.varme - Bad -
1)248 - Have 700 m² - Omst.

Græsted:

St Sp 4,9×3,9, D 6,3×4,5, V 6,3×3,9
V 4,8×3,4, V 4,6×4,0, V 3,9×2,9
Leje 1362 - C.varme - Bad -
1)273 - Have 1350 m²

Gråsten:

I Sp 7,3×4,5, D 6,9×5,4, K 5,4×3,5
B 4,4×2,5, S 6,1×4,5, V 3,0×2,5
L V 3,5×3,3, V 3,7×3,3
Leje 1362 - C.varme - Bad -
1)468 - Have 600 m² - Ctr.

Gudhjem:

I Sp 5,0×3,7, D 4,4×6,4
S 4,1×3,7
L V 4,0×3,3, V 3,4×3,0, V 3,5×3,0
Leje 894 - Bad - Have 40 m²
- Omst.

Gørlev S.:

M Sp 4,9×4,7, D 4,7×4,1, S 4,7×4,0
B 4,0×2,2, V 3,8×3,0, V 2,8×2,1
L V 3,2×3,1
Leje 1362 - C.varme - Bad -
1)236 - Have 480 m² - Omst.

Haderslev:

I Sp 6,5×4,5, D 6,1×4,5, H 4,5×3,8
V 4,6×4,5, B 4,5×2,5, S 4,5×3,8
V 3,4×2,4
Leje 1728 - C.varme - Bad -
1)396 - Have 70 m² - Ctr.

(Bolig for Mekaniker):

I Sp 4,8×4,3 D 3,4×4,3 S 5,2×3,6
V 2,4×3,0
Leje 999 - C.varme - Bad -
Ctr. - 1)182

Hadsten:

I Sp 4,8×4,3 D 5,3×4,8 H 4,8×4,2
S 3,4×3,1
L V 6,3×4,7
Leje 1362 - C.varme - Bad -
Have 430 m² - 1)230 - Omst.

Hadsund:

I Sp 5,0×3,8, D 6,0×4,3, K 4,4×4,3
S 3,8×3,6
L S 5,3×2,6, S 4,1×2,6, B 3,3×3,1
V 3,1×3,0, V 4,0×2,2
Leje 1206 - Bad - Have 500 m²
Omst.

Hals:

St Sp 5,0×3,8, D 5,3×4,0, H 4,0×3,8
L S 5,0×3,5, B 5,0×3,0, V 4,5×3,0
V 3,4×3,4
Leje 1206 - C.varme - Bad -
1)259 - Have 1200 m²

Hammel:

I Sp 5,1×4,6, D 6,2×4,3, H 3,6×2,7
II S 4,6×3,2, V 3,8×3,1, V 3,2×2,2
Leje 1206 - C.varme - Bad -
1)242 - Omst.

Hasle:

I Sp 6,1×3,0, D 5,5×4,5, K 4,4×4,3
S 5,5×3,3, V 3,8×3,0
L V 3,9×2,6, V 3,8×3,1
Leje 1161 - Bad - Have 300
m² - Omst.

Haslev:

I Sp 6,7×4,3, D 5,0×4,3, S 4,3×4,3
B 4,3×3,0, B 3,0×2,1, V 3,2×2,0
V 3,8×2,7
Leje 1206 - C.varme - Bad -
Have 175 m² - 1)293 - Omst.

Havndal:

I Sp 3,8×3,8, D 4,5×3,8, H 4,1×3,8
S 5,3×4,8
L V 3,5×2,7, V 4,5×2,9
Leje 1050 - C.varme - Bad -
1)263 - Have 380 m²

Hedehusene:

St Sp 4,7×4,0, D 4,0×4,0, S 4,4×3,5
L B 4,0×3,3, V 4,3×3,3, V 4,5×3,3
V 3,0×2,0
Leje 1206 - C.varme - Bad -
1)284 - Have 530 m² - Omst.

Helsingø:

I Sp 4,6×3,9, D 4,6×3,9, K 3,7×3,4
S 4,0×3,7
L V 3,2×3,1, V 3,2×3,1, V 3,6×2,8
V 4,1×2,7
Leje 1206 - C.varme - Bad -
1)239 - Have 1200 m² - Omst.

Helsingør:

I Sp 6,2×3,7, D 6,7×5,0, K 5,1×4,4
S 4,7×4,3, S 4,9×2,9
Leje 1485 - C.varme - Bad -
1)344 - Omst.

Herlufmagle:

St Sp 5,7×4,4, D 4,5×5,0, H 4,5×4,2
L S 4,9×4,7, V 3,6×3,5, V 5,0×3,3
V 4,5×4,1
Leje 1362 - Bad - Have 2500 m²

Herning:

I Sp 6,1×4,1, D 8,5×4,0, S 5,7×3,0
V 4,2×2,2, V 3,8×2,3
Leje 1485 - C.varme - Bad -
1)275 - Omst.

Hillerød:

I Sp 5,5×4,1, D 5,8×5,0, K 4,2×3,1
S 5,2×4,7, S 4,1×3,8
L V 5,0×4,0
Leje 1728 - C.varme - Bad -
1)377 - Have 40 m² - Omst.

Hirtshals (særlig bygning):

St Sp 4,0×3,5, D 7,2×3,7, V 5,1×3,0
 I S 5,4×2,8, B 4,0×2,8
 Leje 1284 - C.varme - Have
 354 m² - Omst.

Hjallerup:

I Sp 4,5×4,4, D 4,5×4,4, H 4,4×4,4
 S 4,5×3,6
 L B 4,5×3,3, V 4,4×2,5, V 4,4×3,3
 Leje 1362 - C.varme - Bad -
 1)345 - Have 2500 m² - Omst.

Hjørring:

I Sp 8,0×3,8, D 6,6×4,4, H 5,3×4,4
 K 3,8×3,8, S 4,4×4,0, S 4,8×3,8
 V 3,8×3,5, V 3,8×3,5
 L V 4,7×2,8, V 4,4×3,8
 Leje 2052 - C.varme - Bad -
 Have 276 m² - 1)554 - Omst.

Hobro:

M Sp 6,1×3,8, D 7,0×3,7, S 5,0×3,7
 S 3,7×2,7, V 3,1×1,7, V 3,8×2,3
 Leje 1485 - C.varme - Bad -
 1)306 - Omst.

Holbæk:

I Sp 5,1×4,8, D 5,9×4,9, K 3,3×3,0
 H 5,1×2,8, V 3,3×2,4
 L V 4,9×3,0, S 5,0×3,8, V 3,0×2,8
 Leje 1728 - C.varme - Bad -
 1)365 - Have 600 m² - Omst.

Holstebro:

I Sp 4,0×4,3, D 4,8×4,3, H 3,1×5,3
 S 5,0×4,0, V 3,0×4,0
 Leje 1323 - C.varme - Bad -
 1)247 - Omst.

Holsted:

I Sp 4,4×4,4, D 4,4×4,4, K 4,4×2,8
 S 4,2×3,8
 L V 3,2×2,6, V 3,3×3,2, V 3,2×2,8
 Leje 1206 - C.varme - Bad -
 Have 300 m² - 1)198 - Omst.

Hornbæk:

St Sp 4,7×3,4, D 4,7×3,8, H 3,8×3,1
 I S 5,2×3,5, B 3,9×2,6, V 3,1×2,8
 V 3,3×2,7
 Leje 894 - Bad - Have - Omst.

Horsens:

II Sp 5,0×3,9, D 5,3×4,4, H 4,4×3,9,
 S 4,0×3,9, V 3,7×2,6.
 III V 4,7×3,5
 Leje 1485 - C.varme - Bad -
 1)300 - Have 150 m² - Omst.

Hundested:

St Sp 4,8×3,9, D 6,8×4,0
 L S 5,0×4,0, V 2,5×2,5, V 2,5×2,5
 Leje 1050 - C.varme - Bad -
 1)217 - Have 460 m²

Hurup Thy:

I Sp 4,2×4,9, D 5,2×4,8, S 4,2×4,7
 V 4,1×3,0
 Leje 1050 - C.varme - Bad -
 1)237 - Have 100 m² - Omst.

Højbjerg:

II Sp 5,3×4,1, D ca. 7,0×3,5,
 V 3,4×2,5
 L S ca. 5,0×3,5
 Leje 1161 - C.varme - Bad -
 Omst. - 1)253

Højer:

I Sp 4,8×4,2, D 4,8×4,6, K 4,8×4,0
 S 5,0×4,7
 L V 2,9×2,2, V 5,8×3,7
 Leje 1206 - C.varme - Bad -
 1)334 - Ctr.

Høng:

I Sp 4,5×4, D 5,3×4,2, S 3,9×2,8
 V 3,4×3,0, V 3,2×2,4
 Leje 894 - C.varme - Bad -
 1)184 - Omst.

Hørsholm (særlig bygning):

II Sp 4,3×2,9 + 3,0×2,3, D 4,0×3,9
 + 3,0×1,3, S 4,8×3,2, V 3,0×2,0
 Leje 1110 - C.varme - Bad -
 1)164 - Ctr.

Ikast:

M Sp 4,0×3,8, D 5,0×3,9, S 4,0×3,2
 V 3,8×2,8, V 3,9×2,5
 Leje 1050 - C.varme - Bad -
 1)184 - Have 300 m² - Ctr

Jelling:

I Sp 4,8×3,9, D 4,8×4,0, K 3,8×3,3
 S 4,1×3,9
 L V 3,5×2,9, V 3,5×3,0, V 3,8×3,7
 Leje 1050 - C.varme - Bad -
 1)199 - Have 700 m² - Omst.

Juelsminde:

I Sp 6,1×4,2, D 6,1×4,4, K 4,4×4,4
 V 3,6×3,5
 L S 5,3×3,6, B 4,8×3,6, V 3,6×3,2
 Leje 1362 - C.varme - Bad -
 1)225 - Have 2800 m²

Jyderup:

I Sp 4,8×4,1, D 6,3×4,4, H 4,8×2,9
 S 4,6×4,3
 L V 3,7×3,4, V 4,3×3,7
 Leje 1362 - C.varme - Bad -
 1)257 - Have 740 m²

Jægerspris:

St Sp 5,7×3,9, D 4,7×3,6
 L S 4,6×4,2, S 3,7×3,5, V 3,7×3,5
 V 2,9×1,9
 Leje 1050 - C.varme - Bad -
 1)225 - Have 500 m²

Kalundborg:

I Sp 5,3×4,4, D 5,9×4,1, S 4,6×3,5
 V 4,7×4,1, V 4,6×2,0
 Leje 1323 - C.varme - Bad -
 1)286 - Omst.

Kalundborg Radiofonist.

(Bestyrerboligen):
 St Sp 4,8×4,1 D 4,4×4,1 H 5,6×3,5
 L S 4,0×3,2 V 4,0×3,2 V 2,7×2,7
 Leje 1404 - C.varme - Bad -
 Have 800 m² - Omst.

(Mekanikerbolig):

St Sp 4,8×4,1 D 4,4×4,1
 L S 4,0×3,2 V 2,7×2,7
 Leje 1242 - C.varme - Bad -
 Have 800 m² - Omst.

(2 mekanikerboliger):

St Sp 4,5×4,0 D 4,0×3,8 S 4,0×3,4
 V 3,0×2,4
 Leje 864 - C.varme - Bad -
 1)153 - Omst.

Kerteminde:

St Sp 4,8×4,0, D 7,6×4,4, S 3,8×
 3,8, V 3,6×2,2
 Leje 1181 - C.varme - Bad -
 1)222 - Omst.

Kjellerup:

I Sp 4,8×4,8, D 5,4×4,8, H 4,1×3,3
 S 4,7×4,2
 L V 3,0×2,0, V 3,5×2,9, V 3,5×2,4
 Leje 1206 - C.varme - Bad -
 1)267 - Have 1100 m² - Omst.

Knebel:

I Sp 4,7×3,8, D 4,7×4,4, K 3,7×2,6
 S 4,7×4,3
 L V 4,1×2,5, V 5,0×3,6
 Leje 1206 - C.varme - Bad -
 1)216 - Have 1200 m² - Omst.

Kolby Kås:

St Sp 5,5×4,5, D 5,5×4,1, K 4,1×3,4
 S 4,5×4,1
 L V 3,5×3,0, V 4,7×3,8, V 4,5×2,7
 Leje 1362 - C.varme - Bad -
 1)310 - Have 1400 m²

Kolding:

II Sp 5,3×2,9, D 8,3×5,6 S 5,4×4,4
 V 4,0×3,1, V 3,0×2,9
 Leje 1485 - C.varme - Bad -
 1)372 - Ctr.

Korsør:

Postmesteren har ikke tjene-
 postbolig.
 Ctr.

Københavns Radiofonist.

(Bestyrerbolig):
 St Sp 4,5×4,1 D 5,0×3,8 H 4,1×3,8
 I S 4,8×3,8 V 5,4×4,0 V 3,4×3,0
 Leje 1470 - C.varme - Bad -
 1)270 - Omst.

(3 Funktionærboliger):

St Sp 4,6×3,9 D 4,5×3,8 S 3,9×3,8
 V 2,8×2,2
 Leje 1110 - C.varme - Bad -
 1)170 - Omst.

(5 Funktionærboliger):

St Sp 4,1×3,3, - 5,9×3,6, S 4,1×3,2
 V 3,4×2,1
 Leje 1110 - C.varme - Bad -
 Omst.

Køge:

I Sp 6,5×5,0, D 6,8×5,0, H 3,6×3,6
 S 5,0×4,5, S 4,5×3,2, V 3,3×2,7
 L V 4,8×3,2, V 4,3×3,3
 Leje 1485 - C.varme - Bad -
 1)390 - Have 150 m² - Omst.

Langå:

I Sp 4,8×4,1, D 5,3×4,8, S 4,8×3,1
 V 3,4×2,2, V 3,4×2,2
 Leje 1050 - C.varme - Bad -
 1)225 - Have 220 m² - Omst.

Lemvig:

I Sp 5,0×4,1, D 5,0×6,7, S 5,0×4,5
 V 4,4×3,7
 II V 4,4×4,0, V 4,2×3,0
 Leje 1485 - C.varme - Bad -
 1)324 - Omst.

Lohals:

St Sp 4,9×4,5, D 4,9×3,6, H 4,5×4,3
 L S 4,6×3,6, V 3,5×3,2, V 3,0×2,9,
 V 3,7×3,0
 Leje 1050 - C.varme - Bad -
 1)208 - Have 2360 m²

Lundby:

St Sp 4,4×3,8, D 4,2×3,6, H 4,2×3,8
 L S 4,2×3,8, S 4,2×3,8, V 3,8×3,0
 Leje 1206 - C.varme - Bad -
 1)229.

Lunderskov:

St Sp 4,1×3,8, D 4,3×4,3, H 4,3×3,8
 S 4,3×3,3
 L V 4,1×2,5, V 4,0×2,5, V 4,4×2,5
 Leje 1206 - C.varme - Bad -
 1)249 - Have 540 m²

Løgstør:

- I** Sp 4,2×3,1, D 6,1×4,8, H 4,8×4,6
S 4,8×2,9, V 3,0×2,1.
Leje 1323 - C.varme - Bad -
1)256 - Have 350 m² - Omst.
(Bolig for assistent):
I Sp 4,7×3,0, D 6,0×4,7, S 3,3×3,3
V 3,4×3,0
Leje 1161 - C.varme - Bad -
1)191.

Løgumkloster:

- I** Sp 4,9×4,7, D 4,7×4,3, K 4,7×2,5
S 4,7×3,7
L V 3,3×2,7, V 4,5×3,3
Leje 1206 - C.varme - Bad -
Have 700 m² - 1)265 - Ctr.

Løkken:

- I** Sp 5,5×3,8 D 4,6×4,2 S 3,5×4,2
S 3,6×4,2 V 2,8×2,3
L V 4,2×3,3
Leje 1206 - C.varme - Bad -
1)261 - Omst.

Mariager:

- I** Sp 5,0×4,1, D 5,0×4,1
H 6,8×4,1
L V 3,3×2,7, V 3,2×2,7
Leje 1323 - C.varme - Bad -
1)257 - Omst.

Mariibo:

- I** Sp 6,1×4,4, D 5,1×4,4, K 4,4×3,0
S 4,4×3,8, S 4,4×3,9, V 3,2×3,0
Leje 1485 - C.varme - Bad -
1)337 - Omst.

Marstal:

- I** Sp 4,7×4,1, D 5,4×4,3, K 5,3×4,3
S 4,7×3,5
L V 3,2×2,8, V 3,5×3,3
Leje 1362 - C.varme - Bad -
1)293 - Omst.

Mern:

- I** Sp 4,8×4,3, D 5,5×4,7, H 3,7×3,2
S 4,1×3,7
L V 3,7×3,2, V 3,8×3,7, V 4,2×3,5
Leje 1206 - C.varme - Bad -
1)226

Middelfart:

- I** Sp 5,0×3,7, D 5,0×4,0, K 3,5×3,4
H 5,0×3,3, S 4,1×3,5, V 2,7×2,4
L V 5,5×3,0
Leje 1485 - C.varme - Bad -
Have 500 m² - 1) 280 - Omst.

Nakskov:

- I** Sp 4,5×4,2, D 5,7×5,0, H 6,5×4,2
S 5,4×3,6, V 4,1×3,0
II V 3,4×2,8
Leje 1485 - C.varme - Bad -
1)346 - Omst.

Nekse:

- M** Sp 5,2×3,6, D 4,8×3,7, K 4,7×3,7
H 4,6×3,7, V 2,7×2,4, V 2,7×2,3
V 3,7×2,4
Leje 1323 - C.varme - Bad -
1)258 - Omst.

Nibe (særlig bygning):

- St** Sp 5,0×3,8, D 4,0×3,8, H 3,8×3,8
S 4,2×3,8
L V 3,8×3,2, V 2,4×2,4
Leje 1404 - C.varme - Bad -
Have 450 m² - Ctr.

Nordborg:

- I** Sp 7,3×4,4, D 7,3×4,8, S 4,7×3,5
V 5,4×3,4, K 3,4×2,8
Leje 1362 - C.varme - Bad -
Have 800 m² - 1)350 - Ctr.

Nordby Fane:

- I** Sp 5,0×3,8, D 4,9×4,4, K 4,9×3,1
S 4,5×3,8, B 4,5×2,5, V 2,9×2,4
V 3,0×2,7
Leje 1362 - C.varme - Bad -
1)322 - Have 350 m² - Omst.

Nyborg:

Postmesteren har ikke tjene-
stebolig.
Ctr.

Nykøbing Fl.

(i telegrafbygningen):

- II** Sp 6,0×3,5, D 6,5×4,0, H 4,5×4,5
S 4,5×2,6, V 4,5×2,4, V 3,5×2,4
Leje 1323 - C.varme - Bad -
1)332 - Omst.

Nykøbing M.

- I** Sp 5,9×4,4, D 5,8×3,8, K 4,6×3,5
H 3,8×3,5, S 5,8×3,5, B 3,8×3,5
V 2,5×2,0
Leje 1323 - C.varme - Bad -
1)328 - Have 275 m² - Omst.

Nykøbing S.

- I** Sp 5,8×4,0, D 4,4×4,0, H 6,0×4,0
S 3,9×3,8, S 3,5×3,5, V 2,7×2,7
Leje 1323 - C.varme - Bad -
1)262 - - Have 2000 m²

Nysted:

- I** Sp 6,0×4,4, D 6,0×5,4, H 4,0×3,2
K 3,5×3,2
Leje 1323 - C.varme - Bad -
1)267 - Have 1500 m² - Omst.

Næstved:

- M** Sp 6,0×5,0, D 7,5×4,5, H 4,0×4,0
B 4,5×2,8, S 6,6×3,9, V 3,0×3,0
V 3,0×3,0
Leje 1728 - C.varme - Bad -
1)427 - Have 30 m² - Omst.

(Kontrolørbolig):

- M** Sp 5,0×5,0, D 5,0×5,0, H 4,0×3,0
B 5,0×2,8, S 4,5×3,8, V 4,5×2,5
Leje 1728 - C.varme - Bad -
1)335 - Omst.

Nørre-Ålslev:

- I** Sp 5,2×4,3, D 4,5×4,3, K 4,3×2,7
B 3,4×2,1, S 5,9×4,3
L V 3,7×2,8, V 4,5×3,2, V 2,9×2,7
V 3,7×1,7
Leje 1362 - C.varme - Bad -
1)305 - Have 600 m² - Omst.

Nørre-Nebel:

- St** Sp 5,0×4,0, D 4,7×4,4 + Kar-
nap 2,8×0,8
L S 4,4×4,1, V 3,7×2,8
Leje 1050 - C.varme - Bad -
1)207 - Have 350 m²

Nørresundby:

- I** Sp 4,3×3,8, D 4,5×4,2, H 4,2×3,8
S 4,3×3,1, V 4,2×3,1
Leje 1323 - C.varme - Bad -
1)284 - Have 100 m² - Omst.

Nørre-Åby:

- I** Sp 4,8×3,0, D 4,8×3,5, S 6,5×3,1
B 3,0×2,5, V 2,3×1,9
St V 3,1×2,8
Leje 672 - Bad - Have 540
m² - Omst.

Odder:

- I** Sp 4,2×3,5, D 6,3×4,1, H 5,4×4,1
S 4,8×4,3, B 3,1×2,7
L V 3,1×2,6, V 4,4×4,0, V 4,8×2,8
Leje 1362 - C.varme - Bad -
1)304 - Have 45 m² - Omst.

Odense:

Postmesteren har ikke tjene-
stebolig.
Ctr.

Otterup:

- I** Sp 4,6×4,2, D 7,7×4,3, S 4,8×4,3
L V 4,2×3,8, V 3,8×2,3, V 3,8×2,3
Leje 1128 - Bad - Have 450 m²

Padborg:

- I** Sp 4,9×4,0, D 4,9×4,7, H 4,2×3,5
S 5,1×4,0
L V 3,1×3,1, V 2,8×2,0
Leje 1206 - C.varme - Bad -
1)269 - Have 600 m² - Omst.

Præste:

- I** Sp 5,3×4,6, D 5,1×4,6, H 4,6×3,1
S 4,9×3,9, S 4,3×2,6
L V 3,6×3,0, V 3,6×3,0
Leje 1323 - C.varme - Bad -
1)360 - Omst.

Randers:

- II** Sp 6,6×5,3, D 6,2×5,3, H 6,3×4,3
S 5,3×4,0, S 4,5×3,6, V 3,6×2,4
L V 3,9×3,2
Leje 1728 - C.varme - Bad -
1)450 - Omst.

(Bolig for montør):

- II** Sp 6,3×3,8, S 6,3×3,1, V 4,1×3,8
Leje 1161 - C.varme - Bad -
1)177.

Ribe:

- I** Sp 6,1×4,1, D 4,8×3,4, K 4,1×3,5
S 5,3×2,7, [Havehus]
II S 6,3×3,0, V 3,2×2,3, V 4,6×2,4
V 4,0×2,6
Leje 1485 - C.varme - Bad -
1)333 - Have 1500 m² - Omst.

Ringø:

- I** Sp 5,7×3,5, D 5,7×4,4, S 4,8×3,3
S 4,8×2,2, V 3,2×2,0
Leje 1050 - C.varme - Bad -
1)254 - Have 600 m² - Omst.

Ringkøbing:

- I** Sp 6,8×4,4, D 6,8×4,3, H 3,6×3,5
S 4,3×4,3, S 4,3×2,9, V 4,1×2,4
L V 5,4×2,6
Leje 1728 - C.varme - Bad -
1)366 - Have 1170 m² - Omst.

Ringsted:

I Sp 5,4×3,7, D 5,7×5,4, S 4,5×3,5
H 4,4×4,3, S 4,3×3,7
L V 3,7×2,7, V 4,4×3,7
Leje 1485 - C.varme - Bad -
1)330 - Have 600 m² - Omst.

Risskov:

I Sp 4,7×4,5, D 5,4×4,8, S 4,8×3,6
B 4,8×2,6, H 4,8×3,7
Leje 1323 - C.varme - Bad -
1)288 - Have 450 m² - Omst.

Roskilde:

Postmesteren har ikke tjene-
stebolig.
Ctr.

Roslev:

I Sp 5,0×4,0, D 4,8×3,7, H 4,6×3,6
B 3,7×2,8
L S 4,4×3,7, V 3,8×1,9, V 4,7×2,5
Leje 1206 - C.varme - Bad -
1)181 - Have 270 m² - Omst.

Rudkøbing:

I Sp 5,2×5,1, D 5,2×5,1, H 5,1×3,8
S 5,1×4,3, S 4,4×4,2
L V 4,5×3,2, V 3,7×3,2
Leje 1728 - C.varme - Bad -
1)393 - Have 700 m² - Omst.

Ruds-Vedby:

St Sp 4,4×4,2, D 4,5×4,2, H 4,0×3,8
S 3,8×3,5
L V 2,9×2,2, V 4,5×2,5, V 4,1×2,4
V 3,2×2,7
Leje 1050 - Bad - Have 600
m² - Omst.

Rungsted Kyst (særlig Bygning):

St Sp 4,6×4,0, D 5,4×4,0, B 4,0×2,8
S 4,0×3,2
L 4,5×4,0, V 4,5×2,8
Leje 1290 - Bad - Have 1220
m² - Ctr.

Ry:

Postmesteren har ikke tjene-
stebolig.
Omst.

Ryomgaard (særlig bygning):

St Sp 4,3×4,3, D 4,5×4,3, H 5,5×3,1
L S 4,3×4,3, S 3,2×3,2
Kæ V 3,1×2,1, V 3,1×3,1
Leje 1284 - C.varme - Bad -
Have - Ctr.

Rødby (Lejebolig):

M Sp 5,3×3,4, D 5,3×3,8, S 5,4×2,9
V 2,9×2,2 (Skraavægge i alle
Værelser)
Leje 999

Redding:

I Sp 4,9×4,3, D 4,8×4,2, D 4,8×3,0
S 4,8×4,0
L V 3,8×2,7, V 3,5×2,9, V 3,5×2,9
Leje 1050 - C.varme - Bad -
Have 425 m² - 1)252 - Ctr.

Redekro:

I Sp 4,5×4,4, D 4,5×3,9, K 4,5×3,0
S 4,4×4,1
L V 3,3×2,7, V 4,8×4,2
Leje 1206 - C.varme - Bad -
1)229 - Have 1050 m² - Ctr.

Røms Forstærkerstation**(Stationslederbolig):**

St Sp 4,2×3,4, D 5,0×4,0, S 3,6×3,4
V 3,4×2,8, V 2,8×2,3 Spise-
køkken.
Leje 894 - C.varme - Bad -
1)187 - Omst.

(Assistentbolig):

St. Sp 4,1×3,4, D 5,0×4,0, S 3,8×2,8,
V 3,3×2,3, Spisekøkken.
Leje 768 - C.varme - Bad -
1)179 - Omst.

**(Funktionærbolig):
Som assistentboligen****Rønde:**

I Sp 4,3×3,4, D 5,3×4,3, K 5,3×3,7
S 4,9×3,7, S 3,8×3,7
L V 3,5×3,3, V 3,0×3,0, V 3,0×2,8
Leje 1362 - C.varme - Bad -
1)258 - Have 865 m²

Rønne:

I Sp 5,5×4,5, D 6,0×5,0, K 3,8×6,5
S 5,5×4,4, V 4,1×2,4
L V 3,0×3,0, V 4,0×3,0
Leje 1485 - C.varme - Bad -
1)389 - Omst.

Sakskøbing:

I Sp 5,9×4,1, D 6,2×5,0, H 5,1×3,3
K 5,0×4,2, S 4,5×4,1
Leje 1485 - C.varme - Bad -
1)328 - Have 700 m²

(Bolig for assistent):

I D 5,8×3,9 S 4,5×3,2 V 3,7×2,5
L V 3,8×3,1
Leje 999 - C.varme - Bad -
1)142

Silkeborg:

I Sp 5,7×4,6 D 5,2×4,7 H 5,7×4,6
S 4,6×3,1, S 4,9×3,5, V 3,5×3,3,
Leje 1485 - C.varme - Bad -
1)394 - Have 175 m² - Omst.

Sindal:

I Sp 4,7×4,6, D 5,1×4,4, H 4,4×4,3
K 4,4×3,0
L S 5,1×3,2, B 3,7×2,8, V 3,7×2,8
Leje 1362 - C.varme - Bad -
1)236 - Have 180 m² - Omst.

Skagen:

I Sp 5,0×3,5, D 5,9×3,5, H 4,4×4,2
S 4,8×3,3
L V 5,0×2,8, V 4,3×3,6, V 3,6×2,6
Leje 1323 - C.varme - Bad -
1)301 - Have 400 m² - Ctr.

Skagen Radio

St Sp 4,2×4,1, D 6,1×4,2, S 4,9×3,3
K 3,0×1,9, Spisekøkken
Leje 999 - C.varme - Bad -
1)211 - Ctr.

Skamlebæk Radio**(Bestyrerbolig):**

St Sp 4,5×4,4 D 5,4×4,4 H 3,7×4,0
S 4,0×3,9, V 4,0×3,8
L V 4,0×2,5 V 4,2×4,0
Leje 1752 - C.varme - Bad -
1)272 - Have - Omst.

(4 funktionærboliger):

St Sp 4,3×3,8 D 4,5×3,8 S 4,4×3,3
L V 3,8×2,6 (V 4,0×3,8)
Leje 1050 (894) - C.varme -
Bad - 1)164 (154) - Have 715 m²
- Omst.

(10 funktionærboliger):

St Spisekøkken, D 5,0×4,2, S 4,2×
3,3, V 4,8×3,2, V 4,2×2,2
Leje 894 - C.varme - Bad -
Have - Omst.

Skanderborg:

I Sp 4,9×4,2, D 8,6×4,9, H 4,3×3,3
S 4,9×3,5
L V 4,3×3,1, V 4,9×4,2, V 4,3×3,5
Leje 1728 - C.varme - Bad -
1)390 - Have 800 m² - Omst.

Skibby:

St Sp 5,1×4,0, D 5,1×4,6
L 5,5×4,5, V 3,4×4,0, V 5,0×4,0
V 3,4×3,2
Leje 1362 - C.varme - Bad -
1)286 - Have 480 m²

Skive:

I Sp 6,0×4,1, D 6,0×5,5, H 6,0×3,6
L S 3,6×4,5, B 4,1×2,8, V 4,0×2,5,
V 4,0×2,5, V 3,5×2,7
Leje 1728 - C.varme - Bad -
1)304 - Have 680 m² - Omst.

Skive Radiofonist.**(Telegrafmesterbolig):**

St Sp 5,5×3,8, D 6,5×4,0, S 4,0×3,8
V 3,8×3,0, V 3,2×3,2
Leje 1323 - C.varme - Bad -
1)235 - Omst.

Skjern:

I Sp 5,2×4,7, D 5,2×3,6 H 4,1×3,5
K 4,2×3,0, S 4,0×3,8 V 3,5×2,1
V 3,5×2,4
Leje 1485 - C.varme - Bad -
1)281 - Omst.

Skælskør:

I Sp 5,0×4,3, D 4,5×4,1, K 4,1×3,2
S 3,6×3,6, B 3,6×3,2
L V 3,5×3,4, V 3,7×3,7
Leje 1323 - C.varme - Bad -
Have 1000 m² - 1)256 - Omst.

Skærbæk:

I Sp 4,7×4,3, D 4,8×4,3, D 4,7×2,8
S 4,7×4,0
L V 2,6×2,4, V 3,5×2,7
Leje 1362 - C.varme - Bad -
Have 300 m² - 1)255 - Ctr.

Skørping:

I Sp 4,6×4,5, D 4,6×4,5, H 4,5×4,5
S 4,6×3,6
L V 4,5×3,4, V 4,5×3,4
Leje 1206 - C.varme - Bad -
1)273 - Have 200 m²

Slagelse:

I Sp 5,5×5,2, D 5,2×4,8, H 4,8×4,6
S 4,8×4,6, S 4,6×3,5, V 3,8×2,3
Leje 1728 - C.varme - Bad -
1)402 - Omst.

Slangerup:

St Sp 3,6×3,2, D 7,3×4,2
I S 5,0×3,7, V 5,8×3,4, V 4,2×3,0
Leje 1206 - C.varme - Bad -
Have 2000 m² - 1)270 - Omst.

Sommersted:

I Sp 5,4×4,8, D 4,8×4,1, K 4,8×2,5
S 4,9×4,1
L V 3,3×3,0, V 3,9×2,8, V 4,1×3,3
Leje 1206 - C.varme - Bad -
Have 500 m² - 1)256 - Omst.

Sorø:

I Sp 4,9×3,8, D 6,2×4,9, H 7,7×4,4
S 4,3×3,9
L V 4,1×3,5, V 3,5×3,2, V 5,0×3,0
Leje 1728 - C.varme - Bad -
1)304

Støge:

I Sp 4,8×4,4, D 5,0×4,2, H 4,8×4,2
S 4,9×4,2, S 4,4×2,9
L V 4,3×3,1
Leje 1485 - C.varme - Bad -
1)330 - Ctr.

(Bolg for centralmester):

St Sp 4,0×3,8, D 3,8×3,5, S 4,0×3,5
V 3,8×1,7
Leje 864 - C.varme - Bad -
1)132 - Ctr.

Store-Heddinge:

I Sp 4,3×4,3, D 6,0×4,2, K 4,3×2,9
S 4,3×4,3, S 4,3×4,2, V 3,8×2,4
V 3,8×2,8
Leje 1323 - Bad - Omst.

Struer:

I Sp 4,6×3,5, D 4,9×4,6, H 5,3×4,0
S 4,8×4,6, V 3,2×2,9, V 3,9×2,6
Leje 1485 - C.varme - Bad -
1)303 - Omst.

Stubbekebing:

I Sp 5,0×4,7, D 6,2×5,0, H 4,0×4,0
V 4,0×3,8, S 4,4×3,0, V 4,2×2,9
V 2,9×2,0
Leje 1323 - C.varme - Bad -
1)299 - Have 750 m² - Omst.

Svaneke:

I Sp 4,4×4,0, D 5,9×4,0, K 4,0×2,6
S 4,9×4,1
L V 3,1×3,0, V 4,1×3,0, V 3,5×3,0
Leje 1161 - C.varme - Bad -
1)203 - Have 190 m² - Omst.

Svendborg:

Postmesteren har ikke tjene-
stebolig.
Ctr.

Svinninge:

I Sp 4,6×3,7, D 8,1×4,6, K 3,8×2,5
S 6,4×3,3, V 2,6×1,8
L V 4,3×3,6
Leje 1050 - C.varme - Bad -
1)214 - Have 1600 m² - Omst.

Sæby:

St Sp 5,9×4,1, D 5,9×5,0, H 5,0×4,4
L S 5,3×4,2, B 4,2×3,0, V 4,3×2,7
V 4,3×3,5, V 3,4×3,4
Leje 1728 - C.varme - Bad -
1)406 - Have 300 m² - Omst.

Sønderborg

I D 5,7×5,2, H 6,0×5,4, K 5,0×4,7,
S 4,0×5,5, B 2,5×4,7
II V 4,3×2,9, V 4,3×2,5
Leje 1728 - C.varme - Bad -
1)421 - Have 200 m² - Ctr.

(Bolg for Centralmester):

II Sp 4,9×3,5, D 5,0×4,0, S 4,9×3,8
V 4,0×2,5, V 3,5×1,8, V 7,0×2,5
Leje 1161 - C.varme - Bad -
Ctr. - 1)216

(Bolg for møntør):

II Sp 4,7×3,4, D 5,0×4,0, S 4,8×3,8,
V 3,7×1,8
Leje 864 - C.varme - Bad -
Ctr. - 1)206

Tarm:

I Sp 4,2×3,9, D 4,6×4,5, H 4,6×3,9
B 3,5×2,6
L S 4,3×3,3, V 3,3×2,4
Leje 1362 - C.varme - Bad -
1)245 - Have 100 m² - Omst.

Thisted:

I Sp 7,2×4,6, D 5,9×5,7, H 4,0×3,9
B 4,3×3,1, S 5,7×4,2, S 4,4×4,2
Leje 1728 - C.varme - Bad -
1)486 - Have 800 m² - Omst.

Thorshavn:

I Sp 5,0×4,2, D 6,6×3,9, H 4,8×3,9
S 4,4×4,0, V 3,9×2,4, V 2,9×2,0
Leje 1323 - C.varme - Bad -
1)307 - Ctr.

(Kontrollerbolig, særlig bygning):

St 4,5×3,8, V 4,5×4,0, S 3,5×3,5
B 3,0×3,0, V 3,8×3,0
L V 4,0×3,0, V 3,5×3,0, V 4,0×2,8
Leje 1566 - C.varme - Bad -
Ctr.

Tinglev:

I Sp 5,1×4,2, D 5,8×4,2, K 4,2×3,1
S 4,1×3,7
L B 4,2×3,0, V 4,2×2,5
Leje 1206 - C.varme - Bad -
1)266 - Ctr. - Have 500 m²

Toftlund:

I Sp 5,0×4,4, D 4,8×4,4, H 4,8×2,9
S 4,9×3,5
L V 4,2×3,6, V 3,6×1,9
Leje 1050 - C.varme - Bad -
1)249 - Have 450 m² - Ctr.

Tranebjærg Samsø:

I Sp 3,5×5,5, D 7,7×4,1, S 4,0×3,6
V 1,8×4,0
Leje 1050 - C.varme - Bad -
1)191 - Have 900 m²

(Bolg for assistent):

I Sp 4,0×4,1, D 3,5×5,5, S 4,0×3,5
Leje 894 - C.varme - Bad -
1)136.

Tølløse:

I Sp 4,7×4,0, D 5,0×4,0, H 4,5×4,0
S 4,0×3,3
L V 3,5×3,0, V 4,5×3,2, V 4,8×3,2
Leje 1362 - C.varme - Bad -
1)243 - Have 450 m² - Omst.

Tønder:

I Sp 6,0×4,0, D 6,0×5,0
S 5,5×4,5, B 4,4×2,8, V 4,0×2,5
L V 6,0×4,0
Leje 1728 - C.varme - Bad -
1)486 - Have 160 m² - Ctr.

Tønder Automatcentralbygning:

(Bolg for telegrafmester,
lejebolig):

II Sp 5,1×2,8, D 6,6×4,1, H 4,1×3,8
S 3,7×3,6, V 4,1×3,0
Leje 1323 - C.varme - Bad -
1)221

(Bolg for centralmester):

I Sp 5,1×2,8, D 6,6×4,1, S 3,7×3,6
V 3,0×2,2
Leje 1161 - C.varme - Bad -
1)197 - Ctr.

Tørring:

St Sp 4,4×4,3, D 4,4×4,4, S 4,3×3,8
S 3,8×2,5
I V 4,4×4,2, V 3,7×2,4, V 3,7×2,4
Leje 1206 - C.varme - Bad -
Have 1900 m² - 1)190

Tåstrup:

I Sp 6,0×3,9, D 6,0×5,0, H 4,1×3,9
S 5,1×5,0, S 5,3×3,7
L V 5,9×3,7
Leje 1650 - Bad - Have 400
m² - Omst.

Ulfborg:

I Sp 4,5×4,2, D 4,5×4,2, S 4,0×4,1
S 4,1×3,6
L V 3,7×3,2, V 4,2×3,7, V 4,0×3,7
Leje 1206 - Bad - Have 900
m² - Omst.

Ullerslev:

I Sp 4,9×4,7, D 4,9×4,5, H 4,9×3,2
S 3,8×3,6
L V 3,8×3,2, V 4,8×3,2, V 4,0×3,2
Leje 1362 - C.varme - Bad -
1)219 - Have 1300 m²

Vamdrup:

St. Sp 4,7×3,8, D 5,3×4,9, S 3,7×3,6,
V 3,8×2,6, V 3,8×2,1
Leje 1050 - C.varme - Bad -
1)212 - Have 940 m² - Omst.

Varde:

I Sp 5,9×4,5, D 6,1×4,3, H 4,3×4,3
S 5,4×4,3, S 4,5×3,1
L V 3,4×3,1, V 4,0×3,4, V 4,0×3,4
Leje 1485 - C.varme - Bad -
1)364 - Omst.

Vejen:

I Sp 5,6×4,9, D 5,2×4,9, H 4,9×4,6
S 4,5×4,0, B 3,6×3,2
L V 3,7×2,6, V 3,7×3,6, V 4,5×3,3
Leje 1362 - C.varme - Bad -
Have 602 m² - 1)330 - Omst.

Vejle:

II Sp 5,2×4,4, D 6,6×5,2, S 5,1×4,4
L V 4,1×3,7, V 3,7×2,7
Leje 1485 - C.varme - Bad -
1)313 - Have - Omst.

Vestervig:

St Sp 5,0×3,9, D 5,0×3,9, H 4,4×3,5
L S 3,8×3,8, V 4,5×3,7, V 3,7×2,2
Leje 1206 - C.varme - Bad -
1)235 - Have 580 m²

Viborg:

III Sp 4,7×4,4, D 6,5×4,7, H 4,7×4,2
S 4,7×4,2, S 4,0×4,0, V 3,7×3,2
V 3,7×2,7
Leje 1728 - C.varme - Bad -
1)369 - Omst.

Viby Jyll.:

I Sp 4,8×4,0, D 5,5×4,9, S 5,0×3,3
L V 3,5×2,8, V 3,5×2,7
Leje 1323 - C.varme - Bad -
1)224 - Omst.

Vinderup:

I Sp 4,8×4,3, D 5,3×4,4, H 4,4×3,6
K 3,5×3,5
L S 3,9×3,2, B 4,5×3,2, V 2,8×2,2
Leje 1362 - C.varme - Bad -
1)298 - Have 110 m² - Omst.

Vojens (særlig Bygning):

II Sp 4,1×3,6, D 7,1×4,1, S 4,8×4,1
V 4,8×2,0, V 4,8×2,0
Leje 1050 - C.varme - Bad -
1)212 - Ctr.

Vordingborg:

I Sp 6,9×3,8, D 4,6×4,4, H 5,0×4,1
S 4,4×4,4, V 2,7×2,5, V 2,6×2,4
Leje 1323 - C.varme - Bad -
1)268 - Have 150 m² - Omst.

Vrå:

I Sp 4,9×4,0, D 4,9×4,9, H 4,9×3,8
S 4,3×4,3, B 2,6×2,6
L V 3,2×3,6, V 3,9×2,7, V 3,2×3,2
Leje 1362 - C.varme - Bad -
1)323 - Have 144 m²

Æreskøbing:

St Sp 5,2×4,1, D 5,6×3,7, H 4,7×3,2
L S 5,1×4,3, B 4,9×2,8, V 3,0×2,3
 V 4,9×3,3
 Leje 1323 - C.varme - Bad -
 Have 1000 m² - ¹)267

Ølgod:

I Sp 4,3×3,5, D 4,5×4,3, K 3,0×3,0
 S 4,1×3,6
L S 4,4×3,6, S 3,7×3,0, V 2,7×2,3
 Leje 1050 - C.varme - Bad -
¹)172 - Have 250 m² - Omst.

Ørsted:

St D 5,5×4,5, Sp 4,5×4,4
I S 4,9×4,0, B 3,1×2,6, V 3,0×2,7
 V 4,6×3,3
 Leje 1206 - C.varme - Bad -
¹)224 - Have 250 m²

Åbenrå:

I Sp 4,5×4,3, D 6,4×3,9, H 3,8×3,8
 S 4,2×3,9
L V 3,1×3,0, V 3,4×3,1
 Leje 1323 - C.Varme - Bad -
¹)304 - Have 250 m² - Ctr.

(Bolig for centralmester):

L Sp 3,3×5,1, D 3,6×4,3, S 3,3×5,1
 V 2,5×3,4
 Leje 999 - C.varme - Bad -
 Ctr. - ¹)194

Åbybro:

I Sp 4,3×3,7, D 4,9×4,3, S 4,3×
 2,8, V 3,4×3,1
L V 3,2×2,3
 Leje 1050 - C.varme - Bad -
¹)212 - Have 554 m² - Omst.

(Bolig for assistent):

L Sp 4,1×3,0, D 5,6×4,5, S 3,4×
 3,1
 Leje 894 - C.varme - Bad -
¹)130

Åbyhøj:

4 værelser + kammer.
 Leje 999 - C.varme - Bad -
¹)190 - Omst.

Åkirkeby:

I Sp 4,6×4,1, D 4,9×4,0, H 4,2×2,7
 S 4,9×3,9, B 4,9×2,1
L V 3,9×3,2, V 3,8×3,6, V 3,8×3,1
 Leje 1485 - C.varme - Bad -
¹)258 - Have 90 m² - Omst.

Ålborg (særlig bygning):

St Sp 8,2×4,4, D 6×4,4, H 4,5×4,4
I S 5×4,5, V 5,2×3,4, V 4,4×3,2
 V 4,4×3,1
 Leje 2214 - C.varme - Bad -
 Garage - Have 700 m² - Ctr.

Ålestrup:

I Sp 4,6×3,9, D 4,1×3,8, H 4,1×4,0
 S 4,2×4,1, S 3,9×3,5
L V 4,1×2,7, V 5,1×3,4
 Leje 1206 - C.varme - Bad -
¹)251 - Have 1200 m² - Omst.

Århus:

II Sp 5,8×5,4, D 6,3×5,4, H 5,4×4,1
 S 5,4×3,4, V 2,7×2,7
III V 4,5×4,3
 Leje 1728 - C.varme - Bad -
¹)470 - Ctr.

(Bolig for montør):

I Sp 4,2×3,9, D 4,9×3,9
 S 4,2×3,9, V 4,2×2,4
 Leje 999 - C.varme - Bad -
¹)171 - Omst.

Århus 5 (særlig bygning):

I Sp 4,7×4,0, D 8,4×4,0, S 4,0×3,2
 V 4,3×2,2, V 3,0×2,9
 Leje 1323 - C.varme - Bad -
¹)218

Ars:

I Sp 5,9×4,5, D 5,7×5,1, K 6,2×3,4
 S 5,1×4,2, S 5,1×2,9, V 5,1×3,6
 Leje 1596 - C.varme - Bad -
¹)362 - Have 400 m²

(Bolig for assistent):

L V 4,1×3,5,
 Leje 576 - C.varme - Bad -
¹)34

(Bolig for assistent):

L Sp 5,0×4,1, D 5,0×4,1, S 4,2×3,3
 V 3,3×2,4
 Leje 1050 - C.varme - Bad -
¹)161

Årup:

I Sp 4,4×4,1, D 4,8×4,1, B 4,1×2,8
 S 4,5×4,0
L S 5,5×3,0, V 3,0×2,9, V 3,7×3,0
 Leje 1050 - C.varme - Bad -
¹)194 - Have 437 m²

Bagsværd:

Postmesteren har ikke tjene-
 stebolig.
 Ctr.

Ballerup (særlig bygning):

I D 5,5×3,1+3,5×1,2, S 3,4×3,2
 V 2,8×2,4+1,7×0,6, V 3,6×2,3
 Leje 960 - C.varme - Bad -
¹)144 - Ctr.

Brønshøj:

Postmesteren har ikke tjene-
 stebolig.
 Ctr.

Charlottenlund:

Sp 7,0×4,0, D 4,8×4,4, K 5,0×3,5
 S 4,8×4,4, S 4,5×4,4, V 4,0×3,2
 V 3,5×2,4
 Leje 1920 - C.varme - Bad -
 Ctr. - ¹)425.

Dragør:

I Sp 5,1×4,0, D 4,8×4,4, H 4,5×4,2
 S 4,5×3,5, B 2,0×2,8
L V 4,1×3,9, V 4,5×3,6
 Leje 1290 - Bad - Omst.

Frederiksberg:

Postmesteren har ikke tjene-
 stebolig.
 Ctr.

Gentofte:

St Sp 5,3×4,2, D 5,3×4,2, K 4,0×3,5
L S 5,2×3,4, V 3,4×2,7, V 3,4×3,1
 V 3,4×3,1
 Leje 1650 - C.varme - Bad -
 Have 620 m² - ¹)311 - Omst.

Glostrup:

I Sp 4,5×3,7, D 5,3×4,5, S 4,0×4,0
 V 4,5×3,2, V 4,5×2,6
 Leje 1470 - C.varme - Bad -
¹)342 - Have 620 m² - Omst.

Hellerup:

II Sp 5,7×4,8, D 8,8×4,3
 S 6,2×4,6, S 4,6×3,3, S 4,6×3,3,
 Leje 1920 - C.varme - Bad -
¹)451 - Omst.

Herlev:

II Sp 4,3×4,0, D 5,0×6,0, K 3,6×3,0,
 S 5,8×3,3, V 2,6×3,6
 Leje 1470 - C.varme - Bad -
¹)275 - Omst.

Holte:

L Sp 5,1×4,5, D 5,2×4,8, S 4,8×3,0
 V 3,4×3,0, V 3,5×3,2
 Leje 1470 - C.varme - Bad -
¹)223 - Omst.

Hvidovre:

St Sp 4,2×3,9, D 5,7×5,7, S 4,3×3,7
 V 4,3×3,0, V 4,3×2,8
 Leje 1470 - C.varme - Bad -
¹)272 - Omst.

Kastrup:

I Sp 4,8×4,3, D 6,0×5,3
L S 4,3×4,0, V 4,3×4,0, V 3,2×3,9
 V 3,2×2,9
 Leje 1650 - C.varme - Bad -
¹)329 - Omst.

Klampenborg:

I D 9,0×3,5, Sp 5,0×3,0
 S 5,7×3,7
L V 3,1×4,1, V 3,6×4,1
 Leje 1470 - C.varme - Bad -
¹)216 - Omst.

København Luffhavn**(Kastrup jernbanestation):**

I Sp 5,1×4,0, D 4,8×4,4, H 4,5×4,2
 S 4,5×3,5
L V 4,1×3,9, V 4,5×3,6
 Leje 1290 - C.varme - Bad -
¹)228 - Ctr.

Købmagergade**(Dronningensgade 55):**

V H 4,8×4,0, D 4,9×4,8
 Sp 5,7×4,1, S 6,1×3,4, V 4,8×2,2
 Leje 1470 - C.varme - Bad -
¹)273 - Ctr.

Lynby:

III Sp 3,0×5,1, D 4,4×5,4, S 4,0×4,0,
 V 2,9×5,1, V 3,0×5,1
 Leje 1470 - C.varme - Bad -
¹)252 - Ctr.

Lynby Radio (Bestyrerbolig):

St V 4,0×4,0
I Sp 4,0×3,8, D 5,3×4,0, H 4,0×4,0
 S 4,0×3,2
 Leje 1290 - C.varme - Bad -
¹)257 - Omst.

(Lejebolig):

St Sp 4,0×3,8, D 5,3×4,0, S 4,0×3,2
 Leje 1110 - C.varme - Bad -
¹)161 - Omst.

Nordvestkvt.:

II Sp 4,8×4,3, D 4,8×4,3, H 4,3×3,2
 S 4,4×3,2, V 3,2×2,4
 Leje 1290 - C.varme - Bad -
¹)220 - Omst.

Nørrebro:

Postmesteren har ikke tjene-
 stebolig.
 Ctr.

Omkarteringspostkt.:

(Rysenstengsgade 4):

I Sp 3,6×5,5, D 3,9×5,3, H 4,0×3,0
S 3,6×4,5, V 3,4×1,9
Leje 1290 - C.varme - Bad -
1)219 - Ctr.

**Postkørselskontoret
(Bestyrerbolig):**

Sp 5,0×3,8, D 5,0×3,5, H 3,8×3,8
S 4,4×3,9, V 3,8×2,7, V 3,8×2,3
Leje 1470 - C.varme - Bad -
1)245 - Ctr.

(Bolig for postvagtmester):

St Sp 4,3×3,7, D 3,7×3,5, K 3,7×2,9
L S 4,2×3,2, V 3,2×2,9
Leje 1020 - C.varme - Bad -
1)190 - Have 150 m² - Omst.

Sydvestkvt. (Schubertsvej 13):

II Sp 4,3×4,0, D 4,3×4,0
S 4,4×3,5, V 4,3×2,0
Leje 1110 - C.varme - Bad -
1)179 - Ctr.

Søborg:Postmesteren har ikke tjene-
stebolig. - Ctr.

Sønderbro (Islands Brygge 19):

I H 4,6×3,8, D 4,9×4,6, Sp 6,3×4,2,
S 4,6×3,8, V 4,6×2,2
Leje 1470 - C.varme - Bad -
1)303 - Ctr.

Valby (Sdr. Fasanv. 93):

Sp 4,8×4,3, D 4,6×4,3, H 4,3×3,7
S 4,6×3,5, V 3,3×2,1
Leje 1470 - C.varme - Bad -
1)246 - Ctr.

Vanløse:

I Sp 5,8×3,4, D 8,8×5,0, H 4,2×3,2
S 4,3×3,0
Leje 1470 - C.varme - Bad -
1)278 - Omst.

Vedbæk (særlig bygning):

St Sp 4,3×3,8, D 6,0×3,8
S 4,3×3,8, B 2,5×2,5
L V 4,3×3,8, V 4,3×3,8
Leje 1560 - C.varme - Bad -
Have 1380 m² - Omst.

**Vesterbro
(Herman Triers Plads 7):**

I Sp 5,3×4,1, D 5,0×4,1, H 4,1×3,6
S 4,0×3,6, V 3,0×1,9
Leje 1290 - C.varme - Bad -
1)210 - Ctr.

Virum:

I Sp 5,2×4,9, D 5,6×5,2, H 4,0×3,3
S 3,8×3,7, V 3,7×3,3
Leje 1470 - C.varme - Bad -
1)264 - Omst.

Værkstederne (Bestyrerbolig):

St Sp 6,1×4,2, D 5,1×4,6, K 4,6×3,8
L S 4,6×3,5, V 4,0×3,1, V 5,1×2,9,
V 3,0×3,0
Leje 1920 - C.varme - Bad -
1)413 - Have 8000 m² - Ctr.

Østerbro:

II Sp 6,5×3,7, D 7,5×6,0, K 3,9×5,0
S 3,5×6,5, V 6,0×4,5, V 2,6×4,5
Leje 2280 - C.varme - Bad -
1)495 - Ctr.

Indlev.pkt. 8:

I Sp 6,4×3,5, D 6,6×6,4, K 3,0×2,6
S 4,2×3,2, V 3,6×2,0
Leje 1470 - C.varme - Bad -
1)277

**Bolig for overpostmesteren
(Gersonsvej 55):**

I Sp 5,8×4,6, D 6,7×4,9, H 4,6×3,6
S 4,3×4,2, S 4,3×3,0, V 3,3×2,9
Leje 1920 - C.varme - Bad -
1)386 - Ctr.

Overpostinspektørbolig

(København Am. Boulev. 4):

III Sp 6,0×4,4, D 7,9×4,7, S 4,6×3,6
S 4,4×2,6, B 4,4×3,0, V 3,3×2,1
Leje 1650 - C.varme - Bad -
1)359 - Ctr.

**Overpostinspektørbolig
(Århus, Skovfaldet 2 H):**

St V 4,4×3,5, V 2,9×2,5
I D 4,8×4,6, Sp 6,7×2,5
II S 4,8×3,5, V 4,6×2,3, V 4,0×2,3
Leje 1485 - C.varme - Bad -
1)243 - Ctr.

**Overpostinspektørbolig
(Ålborg):**

I Sp 4,6×5,7, D 5,0×6,6, S 4,7×4,5
H 5,0×3,7, V 2,5×4,4, V 2,5×4,4
L V 5,0×3,3, V 5,0×3,3
Leje 2052 - C.varme - Bad -
1)529 - Ctr.

**Distriktsingeniørbolig
(Åbenrå):**

M Sp 5,0×3,7, D 10,4×4,5
S 5,5×4,3, B 3,7×3,2
L V 4,5×3,5, V 3,3×2,9
Leje 1485 - C.varme - Bad -
1)366 - Ctr.

**Distriktets ingeniørbolig
(Århus, Skovfaldet 2 P):**

St V 4,8×3,5, V 2,9×2,5
I D 4,8×4,6, Sp 6,7×2,5
II S 4,8×3,5, V 4,6×2,3, V 4,0×2,3
Leje 1485 - C.varme - Bad -
1)241 - Ctr.

**Jernbanepostkontor 2
(Fredericia):**

I Sp 4,5×4,1, D 5,7×4,6, S 4,6×4,5
H 4,9×4,1, V 4,2×2,4, V 4,2×2,4
Leje 1485 - C.varme - Bad -
Have 800 m² - 1)337 - Ctr.

A/s ALFRED FISCHER & CO'S EFTF.

SPECIALFORRETNING I SKRIVE-REGNE- OG BOGHOLDERIMASKINER

TLGR. ADR. ALFISCHER • POSTGIRO KONTO 1665

KØBENHAVN V.
Jernbanegade 6

Telf. 7319 . 7320 . 7337 . 7273

AARHUS - C
Vesterbro Torv 1-3

Telefon 2 51 44

AALBORG
Søndergade 20

Telefon 3 09 29

ODENSE
Kongensgade 27

Telefon 11 07 30

Oversigt over lønninger og antal tjenestemænd

i

post- og telegrafvæsenet.

1. lønningsklasse a.

6.720 kr. årlig.

Landpostbude med 4 indtil 5 timers gennemsnitlig daglig tjeneste.

1. lønningsklasse b.

7.770 kr. årlig — efter 2 år til 8.070 kr., derefter hvert 2. år 150 kr. til 9.270 kr.

Landpostbude med 5 indtil 6 timers gennemsnitlig daglig tjeneste.

1. lønningsklasse c.

9.030 kr. årlig — efter 2 år til 9.360 kr., derefter hvert 2. år 180 kr. til 10.800 kr.

Landpostbude med 6 indtil 6³/₄ timers gennemsnitlig daglig tjeneste.

1. lønningsklasse d.

10.080 kr. årlig — efter 2 år til 10.470 kr., derefter hvert 2. år 210 kr. til 12.150 kr.

Landpostbude med 6³/₄ indtil 7¹/₄ timers gennemsnitlig daglig tjeneste.

2. lønningsklasse.

7.500 kr. årlig — hvert 2. år 540 kr. til 8.580 kr., derefter hvert 2. år 600 kr. til 12.780 kr.

Kontorassistenter af 2. grad.

3. lønningsklasse.

10.440 kr. årlig — efter 2 år til 10.860 kr., derefter hvert 2. år 240 kr. til 12.780 kr.

Postbude samt overpostbude og overtelegrafbude.

Landpostbude med 7¹/₄ indtil 7³/₄ timers gennemsnitlig daglig tjeneste.

Kontorbude

Chauffører og overchauffører
Telegrafarbejdere og montører
Matroser og overmatroser.

7. lønningsklasse.

12.120 kr. årlig — hvert 2. år 360 kr. til 13.920 kr.

933 overpakmestere (pakmesterformænd)

251 kontorpakmestere
3 arkivformænd
6 depotformænd

Mekanikere og håndværkere
55 overmontører og montører
16 distriktsmontører.

8. lønningsklasse.

10.440 kr. årlig — hvert 2. år 900 kr. til 14.040 kr.

Assistenter.

9. lønningsklasse.

10.440 kr. årlig — efter 2 år til 11.040 kr., derefter hvert 2. år 660 kr. til 15.000 kr.

Tegnere

2 forstanderinder i skrivestuer
636 kontorassistenter af 1. grad.

10. lønningsklasse.

13.200 kr. årlig — hvert 2. år 360 kr. til 13.920 kr., derefter hvert 2. år 600 kr. til 15.120 kr.

155 postbudformænd og telegrafbudformænd

7 postchaufførformænd
1 budformand
2 arkivformænd
170 mekanikere
9 liniemestere
5 overmontører

12. lønningsklasse.

13.680 kr. årlig — hvert 2. år 600 kr. til 16.080 kr.

89 postvagtmestere
69 overmekanikere og mekanikere.
1 antennemester
5 liniemestere
4 konstruktører.
1 hovmester i kabelskibet

15. lønningsklasse.

14.940 kr. årlig — hvert 3. år 1.080 kr. til 18.180 kr.

17 postmestere:

Aså
Esrum
Indleveringspostkontorerne
8, 14, 32, 33, 37, 42, 43, 44, 45,
46, 47 og 48
Lohals
Mern
Troense
10 postforvaltere:
Horsens 1 og 2
Nørresundby 1
Randers 1 og 2

Silkeborg 1

Vejle 1

Ålborg 1, 4 og 5

Overassistenter

21 ingeniører, konstruktører og telegrafmestere

5 værkmestere

8 centralmestere

11 radiomestere

1 skibsfører

2 styrmænd

3 maskinmestere

2 maskinmestere ved færgerierne

5 tegnere

20 overmekanikere

1 kabelmester

31 overkontorassistenter.

17. lønningsklasse.

15.000 kr. årlig — hvert 3. år 1.020 kr. til 20.100 kr.

1 arkitekt.

18. lønningsklasse.

17.820 kr. årlig — hvert 3. år 1.440 kr. til 20.700 kr.

112 postmestere:

Allerød
Allinge
Arden
Augustenborg
Borre
Broager
Brødstrup
Brørup
Byrum
Christiansfeld
Dragør
Dronninglund
Ebeltoft
Fredensborg
Fuglebjerg
Gilleleje
Glamsbjerg
Gram
Græsted
Gudhjem
Gørlev Sjælland
Hadsten
Hals
Hammel
Hasle
Havndal
Hedehusene
Helsingø
Herlufmagle
Hirtshals
Hjallerup
Holsted
Hornbæk

Hundested
Højer
Høng
Hørsholm
Ikast
Indleveringspostkontorerne
4, 7, 12, 18, 22, 24, 26, 29, 34,
35, 36, 38, 39, 40 og 41
Jelling
Juelsminde
Jægerspris
Kjellerup
Klampenborg
Knebel
Kolby Kås
Langå
Lundby
Lunderskov
Løgumkloster
Løkken
Mariager
Marstal
Neksø
Nibe
Nordborg (f. t. 21.kl.)
Nysted
Nørre-Alslev
Nørre Nebel
Nørre-Åby
Otterup
Præstø
Ruds-Vedby
Rungsted Kyst
Ry
Ryomgård
Rødby
Rødding
Rødekro
Rønde
Sakskøbing
Sindal
Skagen
Skibby
Skærbæk (f. t. 21.kl.)
Skørping
Sommersted
Store-Heddinge
Stubbekøbing
Svanke
Svinninge
Tarm
Toftlund
Tranebjerg Samsø
Tørring
Ulfborg
Ullerslev
Vamdrup
Vedbæk
Vestervig
Vinderup
Vrå
Ærøskøbing
Ølgod
Ørsted
Åkirkeby
Alestrup
Årup
19 postforvaltere:
Odense V
Brabrand
Esbjerg 1
Fredericia 1
Fruens Bøge
Højbjerg
Kolding 1
Odense 2, 3 og 4
Risskov
Viby J.
Åbyhøj
Ålborg 2 og 6
Århus 2, 3, 4 og 6
358 kontrollører

35 ingeniører, konstruktører og
telegrafmestre
2 værkmestre
1 radiomester
1 skibsfører + best.tillæg 480
kr.
5 maskinmestre
3 maskinmestre v. færgerierne.
19. lønningsklasse.
15.000 kr. årlig — hvert 3. år 1.500
kr. til 21.000 kr.
Sekretærer og fuldmægtige
Telegrafingeniører.
21. lønningsklasse.
19.800 kr. årlig — hvert 3. år 1.380
kr. til 23.940 kr.
58 postmestre:
Assens
Bagsværd
Birkerød
Bjerringbro
Bogense
Bramminge
Brande
Brønderslev
Fakse
Fjerritslev
Frederiksværk
Grindsted
Gråsten
Hadsund
Haslev
Hurup Thy
Indleveringspostkontorerne
1, 2, 3, 5, 6, 9, 10, 11, 13, 15,
16, 17, 19, 20, 21, 23, 25, 27, 28,
30 og 31.
Jyderup
Kerteminde
Løgstør
Nordby Fanø
Odder
Padborg
Ringe
Roslev
Skjern
Skælskør
Slangerup
Sorø
Struer
Sydvestkvarterets pkt.
Sæby
Tinglev
Tølløse
Vejen
Vojens
Åbybro
Års
3 telegrafbestyrere:
Blåvand radio
Hoftelegrafkontoret
Skagen radio
4 postforvaltere:
Ålborg 3
Århus 1
Århus avispostekspedition
Århus N
11 stationsledere
46 overkontrollører
18 post- og telegrafkasserere
6 bogholdere
1 materialforvalter
1 blanketforvalter
1 munderingsforvalter
1 inventarforvalter
20 ingeniører, overkonstruk-
tører og overtelegrafmestre

2 værkmestre
1 maskinmester
23. lønningsklasse.
21.300 kr. årlig — hvert 3. år 2.400
kr. til 26.100 kr.
11 postinspektører
3 telegrafinspektører
50 postmestre:
Ballerup
Brønshøj
Charlottenlund
Frederikshavn
Frederikssund
Fåborg
Gentofte
Glostrup
Grenå
Hellerup
Helsingør
Herlev
Hillerød
Hjørring
Hobro
Holbæk
Holstebro
Holte
Hvidovre
Kalundborg
Kastrup
Korsør
København lufthavn post-
kontor
Køge
Lemvig
Lyngby
Maribo
Middelfart
Nakskov
Nordvestkvarterets pkt.
Nyborg
Nykøbing M.
Nykøbing Sjælland
Nørresundby
Postvæsenets oplysningskon-
tor og returpostkontoret
Ribe
Ringkøbing
Ringsted
Rudkøbing
Rønne
Skanderborg
Stege
Søborg
Thisted
Tønder
Tåstrup
Vanløse
Varde
Virum
Vordingborg
4 telegrafbestyrere:
Fredericia
Kolding
Lyngby radio
Ålborg
1 postforvalter:
Odense 1
2 stationsledere
Driftsbestyreren for postau-
tomobilerne i København
4 post- og telegrafkasserere
1 overrevisor
1 materialforvalter
1 arkitekt
Bestyreren af Kalundborg
radiofonistation
5 ingeniører, overkonstruk-
tører og overtelegrafmestre
1 kabelskibsfører + bestillings-
tillæg 360 kr.
1 skibsmaskinmester.

lønningsklasse.
500 kr. årlig — hvert 3. år 1.500
til 27.000 kr.

Ekspeditionssekretærer
Telegrafingeniører.

lønningsklasse.
800 kr. årlig — hvert 3. år 2.100
til 30.000 kr.

26 postmestre:
Avispostkontoret
Esbjerg
Fredericia
Frederiksberg
Haderslev
Herning
Horsens
Kolding
Nykøbing Fl.
Næstved
Nørrebro
Pakkepostkontoret
Roskilde
Silkeborg
Skive
Slagelse
Svendborg
Sønderborg
Sønderbro
Thorshavn
Toldpostkontoret
Valby

Vejle
Viborg
Østerbro
Åbenrå
2 jernbanepostmestre
3 telegrafbestyrere:
Odense
Regnskabskontoret for tele-
graf og rigstelefon
Århus
1 inspektør i postgirokontoret
1 bogholderichef
7 telegrafingeniører
1 afdelingsarkitekt.

26. lønningsklasse.
29.700 kr. årlig — efter 3 år til 32.100
kr.

8 kontorchefer
7 postmestre:
Købmagergades postkontor
Odense
Omkarteringspostkontoret
Randers
Vesterbro
Ålborg
Århus C
Bestyreren af rigstelefon-
kontoret
1 telegrafbestyrer:
Hovedtelegrafkontoret

9 afdelingsingeniører (2 afde-
lingsingeniører + best.tillæg
3000 kr.)
1 værkstedschef
Laboratorieingeniøren.

27. lønningsklasse.
33.000 kr. årlig — efter 3 år til 35.100
kr.

Overpostmesteren + best.til-
læg 3000 kr.
4 overpostinspektører + best.
tillæg 1500 kr.
Overtelegrafinspektøren +
best.tillæg 1500 kr.
Direktøren for postgiro-
kontoret + best.tillæg 1500 kr.
Overingeniøren + best.tillæg
900 kr.
Radioingeniøren
3 distriksingeniører (di-
striksingeniøren i 2. di-
strikt + best.tillæg 900 kr.).

29. lønningsklasse.
42.600 kr. årlig.
3 afdelingschefer + best.tillæg
3.000 kr.

30. lønningsklasse.
48.000 kr. årlig.
Generaldirektøren + best.-
tillæg 3.600 kr.

Dyrtdstillæg (4 + 3 portioner):
Gældende fra 1. oktober 1962
(lønreg. pristal juli 1962: 157).

Begyndelseløn, alderstillæg og pen- sionsgivende tillæg	Tillæg årlig
5.500—6.499 kr.	633,60 kr.
6.500—7.499 »	739,20 »
7.500—8.499 »	844,80 »
8.500—9.499 »	950,40 »
9.500—10.499 »	1056,00 »
10.500—11.499 »	1161,60 »
11.500—12.499 »	1267,20 »
12.500—13.499 »	1372,80 »
13.500—14.499 »	1478,40 »
14.500—15.499 »	1584,00 »
15.500—16.499 »	1689,60 »
16.500—17.499 »	1795,20 »
17.500—18.499 »	1900,80 »
18.500—19.499 »	2006,40 »
19.500—20.499 »	2112,00 »
20.500—21.499 »	2217,60 »
21.500—22.499 »	2323,20 »
22.500—23.499 »	2428,80 »
23.500—24.499 »	2534,40 »
24.500—25.499 »	2640,00 »
25.500—26.499 »	2745,60 »
26.500—27.499 »	2851,20 »
27.500—28.499 »	2956,80 »
28.500—29.499 »	3062,40 »
29.500—30.499 »	3168,00 »
30.500—31.499 »	3273,60 »
31.500—32.499 »	3379,20 »
32.500—33.499 »	3484,80 »
33.500—34.499 »	3590,40 »
34.500—35.499 »	3696,00 »
35.500—36.499 »	3801,60 »
36.500—37.499 »	3907,20 »
37.500—38.499 »	4012,80 »
38.500 kr. og derover	4118,40 »

Overenskomststillæg (40 portioner):
(Gældende fra 1. april 1961).

Begyndelseløn, alderstillæg og pen- sionsgivende tillæg	Tillæg årlig
indtil 5.099 kr.	480 kr.
5.100—8.499 »	960 »
8.500—11.899 »	1440 »
11.900—15.299 »	1920 »
15.300—18.699 »	2400 »
18.700—22.099 »	2880 »
22.100—25.499 »	3360 »
25.500—28.899 »	3840 »
28.900—32.299 »	4320 »
32.300—35.699 »	4800 »
35.700—39.099 »	5280 »
39.100—42.499 »	5760 »
42.500—45.899 »	6240 »
45.900 kr. og derover	6720 »

Stedstillæg:

(Gældende fra 1. april 1962).

Sats a: 1356 kr. årlig
Sats b: 924 kr. årlig
Sats c: 708 kr. årlig
Sats d: 540 kr. årlig
Sats e: 240 kr. årlig

Foreninger.

Dansk Post- og Telegrafforening.

Adresse: Vesterport, Trommesalen 2, 5., V.
Tlf. Palæ 4010.

- Postkonto Nr.: 18. Dansk Post- og Telegrafforening, Hovedkassereren.
— 54010. Dansk Post- og Telegrafforenings Sprogkursus.
— 54331. Dansk Post- og Telegrafforenings Feriehuse.
— 2630. Dansk Post- og Telegrafforenings Kontor.
— 1833. Dansk Post- og Telegraf Tidende.

Foreningen er stiftet 11. maj 1929 og er dannet ved sammenslutning af Dansk Postforening (stiftet 8. januar 1899) og Dansk Telegrafforening (stiftet 6. december 1898). — Medlemstal: Ordinære: ca. 4300. Ekstraordinære ca. 400.

Foreningens opgave: At varetage medlemmernes stands- eller fællesinteresser og at styrke og øge samfølelsen.

Hovedbestyrelsen 1962—64.

Overassistent Jens Christensen, Trommesalen 2, 5., V. Tlf. (0128) Eyen 4022 (privat: Strandbyparken 5, st. tv., Hvidovre, tlf. (01) 78 31 51). (Formand).

Kontrollør C. J. Thode, Grønnegade 19, 1., Skive. Tlf. (0751) 2266. (Næstformand).

Kontrollør K. N. Kaptain, Struervej 1 A, Randers. Tlf. (0621) 2374. (Redaktør).

Postmester J. P. J. Gormsen, postkontoret, Virum. Tlf. (01) 84 89 08. (Hovedkasserer).

Overassistent E. K. Knudsen, Langås 17, Hareskov. Tlf. (01) 98 51 06. (Sekretær).

1. kreds: Postinspektør H. M. Jensen, Brunevang 81, st., Brønshøj, tlf. (01) 94 63 79.
2. kreds A: Overkontrollør L. C. Thomsen, Herlevgårdsvej 15 A, Herlev. Tlf. (01) 94 46 89.
2. kreds B: Kontrollør A. A. L. Lind, Uglemosen 12, Virum. Tlf. (01) 84 55 83.
3. kreds: Kontrollør E. J. Pedersen, Riffelhavevej 33, 2. th., Holbæk. Tlf. (03435) 1596.
4. kreds: Kontrollør J. O. Mårtens, Valmuevej 26, Kolding. Tlf. (0411) 2014.
5. kreds: Kontrollør E. Rasmussen, Elverdalsvej 124, Højbjerg. Tlf. (061) 7 13 55.
6. kreds A: Assistent E. N. Nielsen, Engdraget 5, 1., Valby. Tlf. (01) 30 71 69.
- Assistent J. E. J. Herdal, Broderskabsvej 15, F.
6. kreds B: Assistent C. Holm, Marstalsgade 2, 3. tv., Ø. Tlf. (0176) Tria 7541.
7. kreds: Assistent J. K. K. Witthøft, Grevsensgade 11, Korsør. Tlf. (03575) 1831.
8. kreds: Assistent P. F. Skov Larsen, Hertug Abelsvej 7, Kolding. Tlf. (0411) 4495.
9. Assistent A. E. E. Simonsen, Nordborggade 55, st. tv., Århus C.
10. kreds A: Kontorassistent frk. A. Ytzen, post- og telegrafvæsenets værksteder, København S.
10. kreds B: Kontorassistent frk. K. Bang, Rungstedvej 10, Rungsted Kyst. Tlf. (0167) RU 957.
10. kreds giro: Kontorassistent fru E. J. J. Liljeborg, Hjortegade 3, 1. tv., Ø. Tlf. (0168) RY 5963.
10. kreds, 1. distrikt: Kontorassistent, fru S. R. Hermansen, Kildebakken 8, Næstved. Tlf. (03725) 3913.
10. kreds, 2. distrikt: Kontorassistent, frk. A. M. Nielsen, Billesgade 37, 2., Odense. Tlf. (09) 12 92 68.
10. kreds, 3. distrikt: Kontorassistent, frk. Oda Nielsen, telegrafkontoret, Århus. Tlf. (061) 4 06 53.
10. kreds, 4. distrikt: Kontorassistent, fru R. Jervild, Parkvej 12, Ålborg. Tlf. (081) 2 36 83.
11. kreds: Kontrollør C. J. Thode, Grønnegade 19, 1., Skive. Tlf. (0751) 2266.
12. kreds: Assistent K. P. Porskrog, Enghavevej 35, Ålborg. Tlf. (081) 3 84 26.

Foreningen er inddelt i følgende Kredse:

1. Kreds: Medl. i 15. lkl. (undt. Overkontorass.) og 17.—30. lkl. i Generaldirektoratet, Postgirokontoret og Værkstederne.
Postinspektør H. M. Jensen, Brunevang 81, Brønshøj, Tlf. 94 63 79. (Formand).
Overkontrollør M. Møller, Spurvegården 10, Hvidovre. Tlf. 75 40 10. (Næstformand).
Kontrollør P. E. Jensen, Brunevang 42, Brønshøj. (Kasserer).
Kontrollør J. F. Pedersen, Kongshvilevej 32, Lyngby. Tlf. 87 48 90.
Kontrollør E. Thorup, Sirgrævej 57, Kastrup. Tlf. 50 42 20.

2. Kreds A. Medlemmer i 15. Lkl. (undt. Overkontorassistenter) og 17.—30. Lkl. ved det københavnske Postområde og ved Jernbanepostkontor 1.
Overkontrollør L. C. Thomsen, Herlevgårdsvej 15 A, Herlev. Tlf. 94 46 89. (Formand).
Kontrollør Henning Mortensen, Tagensvej 195, NV. Tlf. Taga 7303. (Næstformand).
Postmester N. A. Mosgaard Madsen, Gentofte. Tlf. Gentofte 6700. (Kasserer).
Postmester U. H. Jørgensen, Ved Stationen 9, Kastrup, tlf. 50 11 51. (Sekretær).
Postmester L. K. Frostholm, Cæciliavej 24, Valby. Tlf. Valby 3560.

2. Kreds B. Medlemmer i 15. Lkl. (undt. Overkontorassistenter) og 17.—30. Lkl. ved Overtelegrafinspektoratet, Hovedtelegrafkontoret, Rigstelefonkontoret, Regnskabskontoret for Telegraf og Rigstelefon, Hoftelegrafkontoret, 1. Ingeniørdistrikt, Kabelingeniørtjenesten, Radioingeniørtjenesten, Telegraflaboratoriet, Københavns Radiofonisation og Lyngby Radio.

Kontrollør A. A. L. Lind, Uglemosen 12, Virum, tlf. 84 55 83. (Formand).
Overassistent H. H. Lund, Postparken 54, Kastrup, tlf. 50 55 61. (Næstformand).
Post- og telegrafkasserer S. A. J. P. Nielsen, Rosenørns Allé 50, V, tlf. Nora 4420x. (Kasserer).
Kontrollør G. Nielsen, Kobbelvænget 62, Brh., tlf. 60 03 71. (Sekretær).
Overassistent F. Steenberg, Gl. Strandvej 408 B, Espergærde. Tlf. Espergærde 448.

3. Kreds. Medl. i 15. Lkl. (undt. Overkontorassistenter) og 17.—30. Lkl. i 1. Overpostinspektorat, ved Kalandborg og Skamlebæk Radio samt i Thorshavn.
Kontrollør E. J. Pedersen, Holbæk. (Formand).
Kontrollør M. S. T. Hansen, Næstved. (Næstformand).
Postmester K. S. Lund, Høng.
Overassistent K. Dømler, Hillerød.
Postmester H. W. Knudsen, Rønne.

4. Kreds. Medl. i 15. Lkl. (undt. Overkontorassistenter) og 17.—30. Lkl. i 2. Distrikt, 2. Overpostinspektorat, 2. Ingeniørdistrikt, Jernbanepostkontor 2, på Rømsø samt Telegrafkontorerne i Fredericia, Kolding og Odense.

Kontrollør J. O. Mårtens, Kolding T. Tlf. Kd 2014. (Formand).
Postmester O. K. Andersen, Sønderborg. (Næstformand).
Kontrollør P. E. Hansen, Odense T. (Sekretær).
Overassistent B. A. Dideriksen, Kolding T. (Kasserer).
Overkontrollør K. A. Jespersen, Kolding.
Kontrollør K. A. Pedersen, Odense.
Overassistent A. Vorre, Vojens.

5. Kreds. Medl. i 15. Lkl. (undt. Overkontorassistenter) og 17.—30. Lkl. i 3. Overpostinspektorat og 3. Ingeniørdistrikt og Blaa vand Radio samt Telegrafkontoret i Aarhus.

Kontrollør E. Rasmussen, Elverdalsvej 124, Højbjerg. (Formand).

Overassistent C. Pedersen, Grindsted, (Næstformand).
Kontrollør S. P. Johansen, Århus T. (Sekretær).
Postmester A. P. Frøbert, Brande, (Kasserer).
Postmester E. E. Nielsen, Ringkøbing.
Overkontrollør P. E. Jensen, Randers.
Overassistent H. S. Pedersen, Randers.

6. Kreds A: Medl. i 8.lkl., aspiranter til denne lønningsklasse, tegnere i 9.lkl. og tegneraspiranter i generaldirektoratet, værkstederne, postgirokontoret, det københavnske postområde og ved jernbanepostkontor 1. Assistent E. N. Nielsen, Engdraget 5, 1., Valby, tlf. 30 71 69. (Formand).

Assistent J. E. J. Herdal, Broderskabsvej 15, F. (Næstformand).

Assistent J. K. Bahlke, Hvidovrevej 76 C, Valby. (Kasserer).

Assistent L. E. Hansen, Kobbeltvænget 9, 1., Brønshøj.
Assistent V. E. Majgaard, Hauchsvvej 3, V.
Assistent B. Møller, Engdiget 18, 1. th., Vanløse.
Assistent R. Sahl, Tårnbyparkalle 47, Kastrop. (Repr. for ass. ved jpbkt. 1).

6. Kreds B: Medl. i 8.lkl., aspiranter til denne lønningsklasse og tegnere ved overtelegrafinspektoret, hovedtelegrafkontoret, rigstelefonkontoret, regnskabskontoret for telegraf og rigstelefon, hoftelegrafkontoret, 1. ingeniørdistrikt, kabelingeniørtjenesten, radioingeniørtjenesten, Telegraflaboratoriet, Københavns radiofonistation og Lyngby radio.

Assistent C. Holm, Marstalsgade 2, 3. tv., Ø, tlf. Tria 7541. (Formand).

Assistent A. K. Højbjerg, Ålandsgade 37, 3., S.

Assistent E. L. Jensen, Søborg Hovedgade 104, 2., Søborg.

Assistent O. T. Christensen, Nørrekær 56, 9., Valby.
Assistent E. Hansen, Kjærsvvej 4, Hundige, Greve Strand.

Assistent H. Brøndsholm, Ryparken 40, 2., Ø.

Assistent H. W. B. Nielsen, Ved Voldgraven 4A, st., Brønshøj.

7. Kreds. Medl. i 8.lkl., aspiranter til denne lønningsklasse og tegnere i 1. Overpostinspektorat, ved Kalundborg og Skamlebæk Radio samt i Thorshavn.

Assistent J. K. K. Witthøft, Grevsensgade 11, 2., Korsør. (Formand). Tlf. 1831.

Assistent V. K. H. Kristensen, Helsingør. (Næstformand).

Assistent S. E. Arngrimson, opi. I. (Kasserer).

Assistent P. U. Ahrenst, Kalundborg. (Sekretær).

Assistent E. J. Duellund, Store-Heddinge.

Assistent D. C. Olsen, opi. I.

8. Kreds. Medl. i 8.lkl. og aspiranter til denne lønningsklasse og tegnere i 2. overpostinspektorat, 2. ingeniørdistrikt, ved jernbanepostkontor 2 og ved kabelingeniørtjenestens forstærkerstation på Røms samt telegrafkontorerne i Fredericia, Kolding og Odense.

Assistent P. F. S. Larsen, Kolding T. (Formand).

Assistent A. Kjær, Svendborg. (Skr. og næstfmd).

Assistent H. J. Lauritsen, Esbjerg. (Kasserer).

Assistent E. S. Jeppesen, Odense T.

Assistent V. M. Hansen, Nyborg.

Assistent P. W. Hansen, Fredericia.

Assistent E. V. Jensen, Jpbkt. 2, Fredericia.

9. Kreds. Medl. i 8. Lkl. og aspiranter til denne Lkl. samt Tegnere i 3. Overpostinspektorat, 3. Ingeiørdistrikt og ved Blaaavnd Radio samt Telegrafkontoret i Aarhus.

Assistent A. E. E. Simonsen, Nordborggade 55, Århus C, tlf. 465 64. (Formand).

Assistent L. Thomsen, Århus T. (Næstformand og sekretær).

Assistent N. O. Larsen, Århus C. (Kasserer).

Assistent H. B. Thomsen, Horsens.

Assistent K. P. Kudsk, Randers.

Assistent K. R. Grann, Herning.

10. Kreds A. Medl. i 2. og 9. Lkl. (undt. Tegnere) og Aspiranter til disse Lønningsklasser samt Overkontorassistenter ved det københavnske Postområde, Post- og Telegrafvæsenets Værksteder, Jernbanepostkontor 1 og i Generaldirektoratet.

Kontorassistent I frk. A. Ytessen, Post- og Telegrafvæsenets Værksteder. (Formand).

Kontorassistent II frk. T. Nielsen, generaldirektoratet. (næstformd.).

Kontorassistent I Frk. E. Høgh, Generaldirektoratet (Kasserer).

Kontorassistent I frk. L. Halvorsen, Værkstederne. (Sekretær).

10. Kreds B. Medl. i 2. og 9. Lkl. (undt. Tegnere) og Aspiranter til disse lønningsklasser ved Overtelegrafinspektoret, Hovedtelegrafkontoret, Rigstelefonkontoret, regnskabskontoret for Telegraf og Rigstelefon, 1. Ingeiørdistrikt, Kabelingeniørtjenesten, Radioingeniørtjenesten, Telegraflaboratoriet, Københavns Radiofonistation og Lyngby Radio.

Kontorassistent I fru Anni Lindberg, Vendsysselvej 4a, 1., F. Tlf. Fasan 3178. (Formand).

Kontorassistent I frk. Karen Bang, Htg. (Næstfmd.).
Kontorassistent I fru Hjørdis Frausing. (Kasserer).

10. Kreds Giro. Medl. i 2. og 9. Lkl., Aspiranter til disse Lønningsklasser samt Overkontorassistenter i Postgirokontoret.

Kontorassistent fru E. J. J. Liljeborg, Hjortegade 3, 1., Ø. (Formand).

10. Kreds, I. Distr. Medl. i 2. og 9. Lkl., Aspiranter til disse Lønningsklasser samt Overkontorassistenter i 1. Distrikt.

Kontorassistent I fru S. R. Hermansen, Kildebakken 8, Næstved. Tlf. (03) 72 39 13. (Formand).

10. Kreds, 2. Distr. Medlemmer i 2. og 9. lønningsklasse (undtagen tegnere) aspiranter til disse lønningsklasser samt overkontorassistenter i 2. distrikt, 2. ingeniørdistrikt og jernbanepostkontor 2 samt telegrafkontorerne i Fredericia, Kolding og Odense.

Kontorassistent I frk. A. M. Nielsen, Billesgade 37, Odense, tlf. 12 92 68. (Formand).

10. Kreds, 3. Distr. Medl. i 2. og 9. Lkl. Aspiranter til disse Lønningsklasser samt Overkontorassistenter tjenestegørende i 3. Distrikt samt Telegrafkontoret i Aarhus.

Kontorassistent frk. Oda Nielsen, telegrafkontoret, Aarhus (formand).

10. Kreds, 4. Distr. Medl. i 2. og 9. lkl. (undt. tegnere) aspiranter til disse lkl., samt overkontorassistenter (15. lkl.) tjenstgørende i 4. distrikt og Skagen radio samt telegrafkontoret i Ålborg.

Kontorassistent I fru Ruth Jervild Parkvej 12, Ålborg, tlf. 2 36 83. (Formand).

11. Kreds. Medl. i 15. og 17.—30. Lkl. i 4. Overpostinspektorat og Skagen Radio samt Telegrafkontoret i Ålborg.

Kontrollør C. J. Thode, Skive. (Formand).

Postmester I. S. Nikolajsen, Roslev. (Næstformand).

Kontrollør H. N. P. Hansen, Ålborg. (Kasserer).

Overassistent J. P. Larsen, postkontoret Viborg.

Kontrollør R. J. Bryderup, Hobro.

12. Kreds. Kredsen omfatter medlemmer af Dansk Post- og Telegrafvæsenet i 8.lkl. og aspiranter til denne lønningsklasse samt tegnere i 4. distrikt, ved Skagen radiotelegrafkontor og telegrafkontoret i Ålborg.

Assistent K. P. Porskrog, 4. overpostinspektorat. (Formand).

Assistent K. K. Bisgaard, Ålborg. (Næstformand og kasserer).

Assistent O. L. Johansen, Løgstør.

Assistent B. Lisby, Struer.

Assistent E. K. Jensen, 4. overpostinsp.

1. Som ordinære Medlemmer kan optages alle Tjenestemænd i Post- og Telegrafvæsenets 2., 8.—9., 15. og 17.—30. Lkl. samt Aspiranter til disse Lønningsklasser.

2. Ordinære Medlemmer, der får deres Afsked af Post- og Telegrafvæsenets Tjeneste efter egen Ansøgning eller af Grunde, der ikke berører deres borgerlige Ære, kan, naar de senest et Aar efter Afskedigelsen til Formanden fremsætter skriftlig Begæring derom, vedblivende staa som ordinære Medlemmer i den Gruppe, de tilhørte ved Afskedigelsen, med Pligter og Rettigheder som ordinære Medlemmer. Hvis en saadan Begæring ikke fremsættes inden den givne Frist, betragtes de som udmeldte.

Som ekstraordinære Medlemmer uden Stemmeret optages:

1) Forhenværende ordinære Medlemmer, der er udtraadt af Tjenesten med Pension.

2) Forhenværende ordinære Medlemmer, der er udtraadt af Tjenesten uden Pension, dog kun ifølge Beslutning af Hovedbestyrelsen.

Indmeldelse i Foreningen kan ske gennem Hovedbestyrelsens Medlemmer eller andre af Foreningens Tilidsmænd.

Kontingenter et:

Ordinære Medlemmer 7 Kr. pr. Maaned. Dog betaler Elever 4 Kr. pr. Maaned.

Ekstraordinære - 7 Kr. pr. Kalenderaar eller Del deraf.

Formænd:

Dansk Telegrafforening:

1898—1899 Th. Wolmer.

1899—1901 Martin Friis.

1901—1909 A. Abrahamsen.

1909—1910 C. V. V. Munck.

1910—1915 I. C. Møller.

1915—1920 L. P. Jensen.

1920—1924 Sv. Jørgensen.

1924—1925 I. K. Ingeholm.

1925—1929 J. J. Sund.

Dansk Postforening:

1899—1902 L. C. Schou.

1902—1908 C. E. V. E. Andersen.

1908—1911 Jac. N. K. Andersen.

1911—1913 Hans Jensen.

1913—1915 A. C. Fabricius.

1915—1917 J. W. Ø. Phillipsen.

1917—1919 A. C. Fabricius.

1919—1924 G. S. Willemann.

1924—1928 Skotte-Hansen.

1928—1929 T. V. Johansen.

Dansk Post- og Telegrafforening:

1929— 1930 J. J. Sund.

Jan. 1930—Maj 1930 W. E. Phillipsen.

Juni 1930— 1935 G. Hulegaard.

1935—Febr. 1938 J. E. Ravner.

Febr. 1938—Maj 1938 V. Gottlieb.

Juni 1938—1. Nov. 1946 A. Dræbel.

Nov. 1946— 1952 C. V. T. Struve.

1952— 1961 F. R. Kristensen.

1961— Jens Christensen.

Generalforsamling: Ordinært Delegeretmøde afholdes normalt hvert andet Aar i Maj Maaned.

Foreningen udgiver et Medlemsblad »Dansk Post- og Telegraf Tidende«.

Redaktør: Overassistent K. N. Kaptain, Postkontoret, Randers.

Ekspedition: Vesterport, Trommesalen 2, 5., V. Tlf. Palæ 4010.

Oplag: Ca. 5000 Eksp. (med 20 Nr. aarlig).

Abonnementpris: 8 Kr. aarlig.

Dansk Postforbund.

Adresse: Vodroffsvej 13, 3., V., Tlf. C. 14124.

Postkonto Nr.: 26200.

Stiftet: 16. august 1908. — Medlemstal: 10.200.

Forbundets Forretningsudvalg:

Pakmesterformand Aage Nielsen, Vodroffsvej 13, 1., V. Tlf. Eva 8307. (Formand og redaktør).

Postvagtmester H. Christensen, Sjølandsgade 30, 1., Ålborg 2 88 13. (Næstformand).

Overpostbud P. F. Frederiksen, Finsensvej 44 D, F, tlf. Fasan 7091.

Landpostbud L. Henriksen, Skovhusvej 10, Græsted, tlf. 221.

Overmekaniker A. V. Krogh Andersen, Vodroffsvej 13, 5., V., tlf. Eva 3296.

Overpakmester Ejvind Rasmussen, Gl. Kalkbrænderivej 40, Ø, tlf. Øbro 4204.

Forretningsudvalget danner i forbindelse med nedenævnte medlemmer forbundets hovedbestyrelse:

Kontorpakmester R. H. Klestrup, Postparken 21, 2., Kastrup.

Overpostbud G. Mortensen, Hyldegaardsvej 16 A, 2., Charlottenlund.

Postbudformand V. L. Knudsen, Hovedgaden 135, 1., Herlev.

Overpostbud P. I. Poulsen, Duevej 92, F.

Landpostbud Knud Madsen, Søllested.

Landpostbud A. Chr. Rasmussen, Ferritslev Fyn.

Landpostbud E. E. Rasmussen, Uldum.

Landpostbud J. K. Andersen, Nibe.

Landpostbud M. Diederichsen, Jejsing.

Landpostbud P. Pedersen, Stenlille.

Kontorpakmester A. E. Sørensen, Brorsonsvej 4, Helsingør.

Kontorpakmester A. Th. Sørensen, Smedegade 66, Horsens.

Kontorpakmester H. O. Nielsen, Johs. Ewalds Vej 34, Åbyhøj.

Overmonter S. J. Nørgaard, Forstalle 7, 1., Åbenrå.

Mekaniker I. F. Rasmussen, Herluf Trollesgade 21, K.

Overpakmester O. H. J. Ebbesen, Egeskovvej 103, Fredericia.

Overpakmester P. Jørgensen, Haspegaardsvej 61, Bagsværd.

Forbundet har 5 Afdelinger, nemlig:

Landpostbudenes Centralforening. } Se under disse.

Københavns Postbudeforening. }

Provincpostbudeforeningen. }

Jernbanepostforeningen. }

Teknikerforeningen. }

Forbundet udgiver et for Afdelingerne fælles Medlemsblad »Posthornet«.

Aarhus Telegrafpersonales Spare- og Laaneforening af 1. Febr. 1916.

Adresse: Aarhus T.

Medlemstal: ca. 85.

Foreningens Formaal er ved maanedlige Indbetalinger at opsære en Kapital, der kun kan hæves ved Afsked, Forlyttelse, Militærtjeneste og Træden uden for Nummer, samt yde Medlemmerne billige Laan paa gunstige Afbetalingsvilkår. Endvidere findes en Skatte-, Jule- og Feriekonto.

Enhver paa Aarhus Telegrafkontor tjenstgørende Tjenestemand kan blive Medlem.

Foreningens Bestyrelse:

Kontrollør N. C. Møller (Formand).

Overassistent Fru S. Junge. (Næstformand).

Overassistent Frk. E. Nis-Hansen (Kasserer).

Overassistent Fru R. Kirkegaard. (Sekretær).

Overassistent P. E. Enevoldsen.

Revisorer:

Overassistent Fru R. Hesseldahl og

Overassistent S. P. Johansen.

Begravelseskassen af 26. Maj 1893.

Adresse: Njalsgade 73, 1., S.

Stiftet 26. Maj 1893. — Medlemsantal: 165 Mænd

og 175 Kvinder.

Begravelseskassens Formaal: at yde Medlemmer og deres Enker Begravelseshjælp, 400 Kr. for Manden og 350 Kr. for Hustruen samt at yde Medlemmer Laan paa indtil 400 Kr. mod en Rente af ca. 5 % p. A.

Bestyrelsen:

Pakmesterformand M. Bonnicksen, Njalsgade 73, 1., S. Tlf. Amager 7169 u (Formand).

Overpakmester B. K. Jakobsen, Oldermandsvej 39, 1., NV. Tlf. Ægir 3316x. (Næstformand).

Overpakmester K. O. Andersen, Postparken 4, St., Kastrup, Tlf. 50 44 25. (Kasserer).

Pakmesterformand P. E. Bang, Fordresgaardsvej 5, F. Tlf. Fasan 5395.

Pakmesterformand S. E. Larsen, Folehaven 23, Valby.

Kontingenter for aktive Medlemmer: 1,25 Kr. pr. Md. Som Medlemmer optages alle Tjenestemænd, der staar i Jernbanepostforeningen.

Formænd:

1893—1905 Postpakmester S. Hansen (Stifter).

1905—1911 Postpakmester Brusellius.

1911—1940 Pakmesterformand E. Nielsen.

1940—1946 Postvagtmester J. Olsen.

Civiletatens Sommerhuse A/S.

Adresse: L. I. Brandesallé 11, Kbh. V, samt Købæk Strand pr. Skælskør, Tlf. 203 og 515.

I Foraaret 1913 opførtes der paa 6 Tdr. Land ved Købæk Strand pr. Skælskør, paa Initiativ af Overpostin-

spektør Jacob Andersen, Aarhus, 10 Villaer og en Restaurationsbygning; disse var beregnet til at kunne rumme ca. 60 Gæster. Grund, Bygninger og Inventar kostede ca. 40000 Kr.

Efter udbudt Aktietegning blev Sommerhusene ved et Møde, der afholdtes den 29. Marts 1914, overtaget af et Aktieselskab med en Aktiekapital paa Kr. 21250.00 fordelt paa 850 Aktier à Kr. 25.00.

Senere er Sommerhjemmet udvidet med 5 store Villaer med 47 Gæsteværelser, ligesom Hovedbygningen ved gentagne Om- og Tilbygninger nu har en Spisesal, der kan rumme 240 Gæster ved Smaaaborde. Paa 1. Sal findes Læsesal og Gæsteværelser. Ialt haves Sengeplads til 200 Gæster. I de sidste Aar er der gennemført store Moderniseringer og Udvidelser til Dels for Midler, der som Laan er stillet til Raadighed af Etatsorganisationerne.

Den 20. november 1958 er Bygningerne vurderet til og assured for 618.120 Kr.

I Sommermånederne er Gæsternes Antal ca. 1200.

Selskabets Bestyrelse:

Postinspektør F. R. Kristensen, Ålborg. (Formand).
Overassistent Jens Christensen.
Postmester A. Dræbel, Kolding.
Kontrollør H. Albrektsen, Grønnevej 85, 1., Virum.
Kontrollør Aage Lasborg, Trommesalen 2, 3., V.
Overtrafikassistent E. Svendsen, København.
Værkmester H. K. Henriksen, København.

Forretningsfører:

Fhv. Trafikcontroller Sv. Qwist, L. I. Brandesallé 11, København V. Tlf. 35 26 80.

Dansk Telegrafafforenings Begravelseskasse.

Adresse: Aagade 124, 4., København N.

Postkonto Nr.: 2706.

Stiftet: 1. Septbr. 1905. — Medlemsantal pr. 15. Oktober 1962: 620.

Kassens Formaal: At yde Medlemmerne Begravelseshjælp.

Kassens Bestyrelse:

Kontrollør G. M. Nielsen, Finsensvej 43 B, F. Tlf. Go 178x. (Formand).

Kontrollør K. V. Linde Christensen, Sortedams Dossering 59, Ø., Tlf. No. 1330 u. (Sekretær).

Overkontrollør E. E. Pedersen, Oxfordalle 28, S.

Kontrollør E. S. A. Andersen, Bredager 13, Brøndbyøster, Glostrup.

Telegrafkasserer S. A. Nielsen, Rosenørnsalle 50, V. Overkontrollør A. B. Winther, Aagade 124, N., Tlf. Fa. 609 y. (Kasserer og Forretningsfører).

Som Medlem optages enhver, der er berettiget til Optagelse i »Dansk Post- og Telegrafafforening«, og disses Hustru, naar han (hun) ved Indmeldelsen endnu ikke er fyldt 60 Aar. Den paagældende maa udfylde en Helbredsattest, paa Grundlag af hvilken Afgørelsen om Optagelse træffes. Der kan tegnes Begravelseshjælp paa 300 og 500 Kr., og Præmien beregnes efter Livsforsikringsprincippet. For Tiden udbetales ved Dødsfald, foruden Begravelseshjælp en Bonus paa 65 % af denne.

Generalforsamling afholdes hvert Aar.

Ved afslutningen af Status for 1961 ejede Kassen en Nettoformue af 379.301 Kr. Udgifterne for Aaret 1961 androg 10.938 Kr.

Enkekassen af 2. Februar 1886.

Adresse: Enkekassen, c/o Kontrollør K. V. Linde Christensen, hovedtelegrafkontoret.

Postkonto Nr.: 3939.

Stiftet 2. Februar 1886. — Medlemstal 419.

Enkekassen har til Formaal at understøtte dens ordinære Medlemmers Enker og mindre øjeblikkelig Nød fremkaldt ved et Medlems Død. Foreningen yder Medlemmernes Laan paa indtil 600 Kr.

Bestyrelse:

Telegrafkasserer S. A. J. P. Nielsen, København. (Formand).

Overassistent A. J. Larsen, Fredericia (Næstformand).

Kontrollør K. V. Linde Christensen. (Kasserer).

Overkontrollør E. Hvas, København.

Kontrollør H. J. Deleuran, Aarhus.

Som ordinært Medlem optages enhver mandlig Post- og Telegraftjenestemand under 45 Aar i 8., 9., 12. og

15.—30. Lkl., endvidere mandlige elever og medhjælpere samt mandlige kontorassistenter.

Som ekstraordinære Medlemmer kan optages mandlige Tjenestemand fra det fyldte 45. Aar af samme Tjenestemandskategorier som nævnt ovenfor, endvidere enhver Kvinde indenfor disse samt kvindelige elever, medhjælpere og etc.

Kontingenter er:

for gifte ordinære	2.00 Kr. mdl.
- ugifte	0.50 - -
- ekstraordinære mindst..	0.25 - -

Ordinære Medlemmer er pligtige til at betale Kontingent fra det fyldte 22. Aar. Eventuelt Efterkontingent kan indbetales i 5 paa hinanden følgende Aar med 1/4 månedlig. Ethvert Medlem bliver kontingentfri ved det fyldte 70. Aar.

Foreningens Formue udgør 158.933 Kr., og er anbragt dels i offentlige Sparekasser, dels ved Udlaan til Medlemmerne og dels ved Anbringelse i solide Stats- eller Kreditforeningsobligationer.

Enkerne efter ordinære Medlemmer faar uden Ansøgning hvert Aar en Understøttelse (Aarsrente), hvis Størrelse delvis er afhængig af Mandens Medlemskab som gift ordinært Medlem.

Under ganske særlige Forhold kan Bestyrelsen yde Enker og andre nære Efterladte saavel efter ordinære som efter ekstraordinære Medlemmer en Understøttelse paa indtil 100 Kr.

I Understøttelser og Aarsrenter har Enkekassen udbetalt 457.095 Kr.

Legater: se disse.

Formænd:

1886—1905 Telegrafbestyrer C. I. E. Mulvad (død).

1905—1921 Overtelegrafbestyrer O. H. Henriksen (død).

1921—1945 Kontorchef M. J. C. Gredsted (død).

1945—1956 Overkontrollør K. H. Sørensen.

1956—1961 Overkontrollør K. H. Lindgreen.

1961— Telegrafkasserer S. A. J. P. Nielsen.

Etatsorkestret.

Protoktor: Hans Majestæt Kongen.

Godkendt af Erhvervenes Indsamlingskontrol.

Adresse: Postparken 13, St., Kastrup. Tlf. 50 42 53.

Stiftet 24. Marts 1922. Medlemstal: aktive 60.

passive 600.

Kontingent: Aktive 3 Kr. mdl. i Sæsonen, passive 6 Kr. aarlig.

Orkestrets Opgave er ved Afholdelse af Prøver og Koncerter at vække og vedligeholde Interessen for den gode Musik indenfor Etaterne.

Prøver afholdes 1 Gang ugentlig i Tiden Sept.—Marts. Koncerter afholdes normalt i November og Marts.

Dirigent: Komponisten Henning Wellejus.

Bestyrelsen bestaar af:

Kontrollør H. S. Eriksen. (Adresse og Tlf. se ovenfor). (Formand).

Toldkontrollør B. Husen, Allerød, Tlf. Allerød 82.

Kontorchef J. Callesen Jensen.

Postkontrollør K. O. Henriksen. Tlf. 94 64 52.

Postkonto 20480. (Kasserer).

Postmester P. B. Lykken.

Overtrafikkontrollør Robert Pedersen.

Tidligere Dirigenter:	Tidligere Formænd:
Telegrafbest. E. Hauerslev.	Telegrafbestyrer
Organist A. Strandqvist.	Svend Jørgensen.
Musikdir. S. Wilhelmsen.	Postmester V. Gottlieb.
Musikdir. Vilh. Christensen.	Overpostkontrollør
Kapel.n. Ove Peters.	H. Holst-Christensen.

Æresmedlemmer:

Toldkasserer Jul. Jørgensen.

Overpostkontrollør H. Holst-Christensen.

Etatsorkestrets Studiefond.

Adresse: Postparken 13, St., Kastrup.

Stiftet 1945.

Kapital: 4000 Kr.

Fondens Formaal er:

1) at yde Etatsorkestrets Medlemmer til fortrinvis yngre og lavtlønnede — rentefri Laan til Anskaffelse af Instrumenter.

2) at yde Tilskud — normalt Halvdelen — til disse Medlemmers Undervisning, særlig paa Blæseinstrumenter, evt. ogsaa til Strygeres Videreuddannelse.

3) at oprette et Nodearkiv af Øvelsesmusik for enkelte Instrumenter til gratis Udlaan.

- til Orkestrets aktive Medlemmer,
- til Orkestrets passive Medlemmer,
- til Personalet indenfor Civiltaterne og
- til andre Amatørorkestre.

Nodearkivet omfatter f. T. ca. 250 Nr.

Bestyrelse:

Kontrollør H. S. Eriksen. (Formand). Adresse se ovenfor.

Kontorchef J. Callesen Jensen.

Postkontrollør K. O. Henriksen. (Kasserer).

Forbrugsforeningen for Embeds- og Bestillingsmænd samt Løger.

Adresse: Knabrostræde 12, 1., K. Telefon Mi-nerva 8822. (Kontortid: 10—15, Lørdag 10—13).

Bestyrelse:

Amtsforvalter Chr. Strøm. (Formand).

Kaptajn K. K. M. Sørensen. (Næstformand).

Lokomotivfører i D.S.B. E. Greve Petersen.

Overtoldkontrollør O. Rask Olsen.

Inspektør ved Postgirokontoret C. V. Struve.

Organist Paul Nicolet.

Overlærer Poul Andersen.

Repræsentantskabets Formand:

Foreningen for Post- og Telegrafvæsenets Embeds- og Bestillingsmænd af 22. Februar 1872.

Adresse: Slotsherrns Have 121, Vanløse. Tlf. 70 48 05.

Postkonto Nr.: 1872.

Stiftet: 22. Februar 1872. — Medlemstal: 1239.

Foreningens Formaal:

1. At yde sine Medlemmer Laan.

2. At understøtte Medlemmers Enker og under særlige Forhold andre Efterladte.

Foreningens Bestyrelse:

Postmester K. Arvig, Søndre Fasanvej 64, 2., Valby. Tlf. 30 15 54. (Formand).

Postmester H. K. Jørgensen, Stenagervej 23 B, Hellerup. Tlf. Gentofte 5731. (Næstformand).

Overkontrollør S. A. Larsen, Slotsherrns Have 121, Vanløse. Tlf. 70 48 05. (Kasserer).

Postmester N. E. Nielsen, Sdr. Fasanvej 93, Valby. Tlf. Valby 67 60.

Overassistent Fru E. Becker, Sdr. Boulevard 108, Tlf. Vester 137 v.

Kontrollør G. M. Nielsen, Finsensvej 43 B, F. Tlf. Godthåb 178 x.

Overkontrollør E. E. Petersen, Oxford Allé 28, S. Tlf. Asta 1370.

Ordinær Generalforsamling afholdes hvert Aar inden 15. maj efter Bekendtgørelse med en Maanedes Varsel i »Dansk Post- og Telegraf Tidende«.

I 1961 er der ydet Laan til Beløb 86.450 Kr. samt uddelt Understøttelser til Beløb 15.625 Kr. Endvidere er der i Foreningens Bygning indrettet 4 Friboliger til Enker efter Medlemmer.

Foreningens Formue pr. 31. December 1961:	
Laanefondet: Tilgodehavende paa Udlaan Kr.	66.567,00
Andre Beholdninger	30.647,56
Understøttelsesfondet: Foreningens Bygning, Mariendalsvej 38—40.	199.780,55
Obligationsbeholdning	91.361,50
Andre Beholdninger	13.327,41

Samlet Formue Kr. 401.694,02

Foreningen bestyrer »Fornhværende Postmester i Lyngby Jacob Ferdinand Wrads-Larsens Legat: se Legater.

Som Medlemmer optages Tjenestemænd i Post- og Telegrafvæsenets 2., 8.—9. og 15.—30. lønningsklasse samt medhjælpere og elever. Indskud 2 kr., kontingent 8 kr. årlig.

Formænd:

1872—95: Kontorchef, Justitsraad C. F. Bruun. 1895—1900: Postinspektør C. C. Lund. 1900—08: Postkontrollør N. P. Hansen. 1908—10: Overtelegrafist F. O. Andersen. 1910—30: Postmester Chr. Andersen. 1930—1949: Telegrafbestyrer L. P. Jensen. 1949: Overkontrollør K. H. Sørensen. 1950: Postmester K. Arvig.

Æresmedlemmer: Ingen nulevende.

Tidl. udnævnt:

21.3 1874: Generaldevisor Kammerherre Monrad.

22.2 1922: Telegrafbestyrer F. O. Andersen og Postmester E. Holbøll.

Foreningen »Jylland«, Fredericia.

Postkonto 9291.

Foreningen har til Formaal at modtage maanedlige Indskud til Opsparing og Forrentning samt at yde Medlemmerne Laan.

Tjenestemænd af Embedsklasserne og Kontoristpersonele, der er tjenstgørende ved Overpostinspektøren i 2. Distrikt, Fredericia Postkontor og Jernbanepostkontor 2, kan optages som Medlemmer. Foreningen er stiftet 16. Februar 1910. Medlemsantallet er 150. I 1961 har der været Anmodning om 110 Laan og Uddrag til et Beløb af ca. 80.000 Kr., og der har været foretaget ca. 1100 Indbetalinger til et Beløb af ca. 77.000 Kr. Kassebeholdningen var pr. 31. December 1961 ca. 9000 Kr. Formuen var ca. 500 Kr.

Bestyrelsen består af følgende:

Overkontrollør Hugo Vasby, jernbanepostkontor 2., (Formand).

Postmester Hugo Møller, Fredericia. (Næstformand). Overassistent A. J. Andersen, Jernbanepostkontor 2 (Sekretær og Kasserer).

Fredericia Telegrafpersonales Laaneforening.

Adresse: Fredericia.

Postkonto Nr.: 5838.

Stiftet: 1. April 1878. — Medlemstal: 90.

Foreningens Formaal er ved maanedlige Indbetalinger at sætte dens Medlemmer i Stand til at opsære en Kapital, samt yde dem Laan paa gunstige Arbetingsvilkår.

Som Medlem optages enhver paa Fredericia Telegrafkontor tjenstgørende. Ved eventuel Forflyttelse kan de paagældende vedblive at være Medlem.

Foreningens Bestyrelse:

Overassistent S. E. Bloch, Fredericia T. (Formand).

Mekaniker P. Fammé, Fredericia T. (Kasserer).

Kontrollør M. J. Jochumsen, Fredericia T. (Næstformand).

Overmekaniker H. E. Knudsen, Fredericia T. (Sekretær).

Overassistent P. V. Roy.

Tidligere Formænd:

M. C. Schmidt.

Chr. Madsen.

L. H. Ottosen.

M. Bloch.

N. M. Iversen.

H. C. Weiland.

Hovedtelegrafstationens Sommerhuse.

(Julespareforeningen af 1912).

Hovedtelegrafstationen, København.

Foreningens Formaal er at forvalte en Opsparing for Medlemmerne og at arbejde for Tilvejebringelse og Vedligeholdelse af Huse, der er egnede til Rekreationsophold for Medlemmerne.

Som Medlemmer kan optages Tjenestemænd i Post- og Telegrafvæsenets 2., 8.—9., 15., 17.—30. Lkl., som forretter fast Tjeneste paa Hovedtelegrafkontoret, Rigstelefonkontoret eller Regnskabskontoret, og som i mindst 3 Aar har været tjenstgørende ved de nævnte Kontorer. Tjenestemænd, der udtænder af Etaten med Pension og som har været Medlem i mindst 8 Aar, kan forblive som Medlem.

Kontingentet er 1 Kr. pr. Maaned. Medlemmer, der er pensionerede, betaler dog kun halvt Kontingent.

Medlemstal: 300.

Bestyrelsen:

Kontrolør E. S. A. Andersen (Formand).
 Kontrolør K. D. Ingeholm (Kasserer).
 Kontrolør Hjalmar K. Rasmussen.
 Overkontrolør A. B. Winther.
 Kontrolør A. V. A. Larsen.
 Kontorassistent, Frk. U. S. Andréen.
 Kontorassistent Fru E. C. Holm.
 Æresmedlem: Kontrollør Frk. R. J. Rasmussen.

Jernbanepostforeningen.

Afd. under Dansk Postforbund).
 Adresse: Daadyrvej 3, Fredericia.
 Postkonto Nr.: 2086.
 Stiftet den 4. Marts 1900. — Medlemstal 384.

Foreningens Bestyrelse:

Pakmesterformand C. V. Nielsen, Daadyrvej 3, Fredericia. (Formand).
 Overpakmester E. Rasmussen, Gl. Kalkbrænderivej 1, Kbh. Ø. (Næstformand).
 Pakmesterformand F. Urhøj, Hejmdalsvej 5, Fredericia. (Kasserer).
 Pakmesterformand H. V. Blom, Torvet 3, Nørre-udby.
 Overpakmester S. P. Schmidt, Rørsangervej 71, Kbh. IV.

Som Medlemmer optages alle Tjenestemænd i 7.—12. kl. ved Jernbanepostkontorerne.

Formænd:

1900—1903 Th. Stephansen.
 1903—1906 S. Hansen Skibby.
 1906—1909 Ludvig Olsen.
 1909—1910 Markvorsen.
 1910—1912 Th. Madsen.
 1912—1918 Hansen Skibby.
 1918—1924 M. Elleby.
 1924—1928 N. C. Nielsen.
 1928—1938 F. Heldemann.
 1938—1940 N. C. Nielsen.
 1940—1943 Axel E. Jensen.
 1943—1950 Aage Nielsen.
 1950—1956 H. Nygaard.

Kristelig Post- og Telegrafrening.

Adresse: Postmester S. C. P. Nielsen, Vanløse, Tlf. 71 83 12.
 Foreningens Fælleskasse: Postkonto Nr. 11253, Kristelig Post- og Telegrafrening, Kassereren, Kolding.
 Hedningemissionen: Postkonto Nr. 26103. Missionsopgaven. Overpostbud Carl Rasmussen, Oden-segade 41, Aarhus.

Kristelig Postforening stiftedes 1921 ved et Møde i Odense. Indbyder Overpostbud P. E. Andersen, Odense. Kristelig Telegrafrening stiftedes 21. Jan. 1918. Disse forenedes i 1927 under Navnet: Kristelig Post- og Telegrafrening.
 Foreningens Motto er: Indenfor Etaten at vække Trang til mere aandelig Klarhed og bringe Guds Rige til den enkelte.

Foreningens Arbejde ledes af et Landsudvalg paa 9 medlemmer:

Postmester S. C. P. Nielsen, Vanløse. (Formand).
 Postvagtmeester S. Olesen, Aarhus (Næstformand og redaktør).
 Overpostbud A. J. Vilhelmsen, Kolding (Kasserer).
 Overpostbud Carl Rasmussen, Aarhus (Sekretær for fissionsopgaven).
 Postmester A. J. Kristiansen, Hvidovrevej 274, Hvid-vre, Tlf. 78 33 69.
 Postvagtmeester P. S. Andresen, Fredericia.
 Kontorassistent Frk. L. E. Dipo-Petersen, Girokt.
 Overpostbud Helge Møller, Ringkøbing.
 Landpostbud P. Nielsen, Vraa.

Foreningen har oprettet Kredse i følgende Byer: København, Odense, Fredericia, Aarhus, Randers, Herning og Struer. Alle, der har Lyst og Trang til at deltage, beagtes som Foreningens Medlemmer. Som Følge heraf

opkræves der intet Kontingent, men Foreningens Udgifter (sidste Aar ca. Kr. 2000,00) dækkes af frivillige Gaver. Til Missionsopgaven er der tegnet Bidrag blandt Foreningens Medlemmer, sidste Aar indbetalt ca. 4000 Kr.

Foreningen udgiver et Medlemsblad »Kristelig Post- og Telegrafreningens Blad«, der udkommer 8 Gg. aarlig. Abonnement kan ikke tegnes og der er ingen Abonnementspris, men enhver i Etaten kan ved Henvendelse til Bladets Ekspedition, Overpostbud Carl Rasmussen, Odensegade 41, 3., Aarhus, elier Formanden, faa det tilsendt.

I 1933 optog Foreningen en Missionsopgave under Det danske Missionsselskab i Hellerup. Missionær Frk. Kæthe Andersen, Øst Jeypore, Indien, er Kristelig Post- og Telegrafreningens særlige Missionær.

Formænd:

1921—1931 Ass. senere Overass. A. E. A. Jørgensen, Nyborg (Postmester i Hjallerup, død 1938).
 1931—1943 Postmester V. Worsøe-Andersen, Viborg.
 1943—1956 Telegrafbestyrer K. M. Schmidt, Aarhus.
 1956— Postmester S. C. P. Nielsen, Vanløse.

Københavns Fællesafdeling.

Adresse: Langelandsvej 7, 1., F.
 Tlf. 2273. — Postkonto 30661.

Afdelingen er stiftet 1933. Medlemstal 1961: 3500.

Københavns Fællesafdeling omfatter samtlige Kategorier af Post- og Telegrafpersonalet i Dansk Postforbund indenfor det Københavnske Postomraade.

Foreningens Formaal er at bistaa Hovedbestyrelsen i Forbundets Oplysningsarbejde blandt Medlemmerne samt at samle Medlemmerne i de forskellige Afdelinger indenfor Fællesforeningens Omraade til selskabelige Sammenkomster, Møder o. l. for derved at fremme det personlige Bekendtskab og styrke det kollegiale Forhold blandt Medlemmerne.

Der sker ingen særlig Indmeldelse. Medlemskort giver Adgang, hvor ingen særlig Entré forlanges.

Fællesafdelingen modtager et Tilskud fra Hovedkassen paa 25 Øre pr. Kvartal pr. kontingentydende Medlem. Pensionerede Medlemmer, der ved deres Afgang fra Postvæsenet stod som Medlem bevarer Medlemsretten i Fællesafdelingen.

Valget til Bestyrelse foregaar i April Maaned paa den Maade, som vedkommende Bestyrelse bestemmer.

Regnskabsaaret er 1. Juli—30. Juni. Regnskabet revideres af 2 af Fællesafdelingens Generalforsamling valgte Revisorer og underskrives af Revisorer og Forretningsudvalg, hvorefter det indsendes til Forbundet.

Bestyrelsen:

Overpostbud Keld Back Hansen, Langelandsvej 7, 1., F. Tlf. Fasan 2273. (Formand).
 Overmekaniker R. C. Zornow, Solitudevej 11, 2., N., Tlf. Nora 145 y (Næstformand).
 Overpostbud Preben Poulsen, Engdiget 20, Vanløse. Tlf. 70 78 48. (Kasserer).
 Overpostbud Egon Jensen, Wilkensvej 3, 2., F. Tlf. Gothåb 9241. Sekretær.
 Overpakmester E. Rasmussen, Gl. Kalkbrænderivej 40, Ø.

Postvagtmeester K. V. Petersen, Kantorparken 7, NV. Landpostbud Gamborg-Andersen, Ballerup.

Tidligere Formænd:

1933—1938 Vagtmeester N. C. Hansen.
 1938—1943 Postbudformand F. U. Wallin.
 1943—1948 Overpostbud II Herman Jørgensen.
 1948—1953 Kontorbud Egon Andersen.
 1953—1962 Overpostbud Poul Frederiksen.

Københavns Postbudeforening.

Adresse: Vodroffsvej 13, 1., V., Tlf. *Hilda 3699.
 Postkonto Nr.: 676.

Stiftet 6. Juli 1898. — Medlemstal: 3140.

Foreningen er Dansk Postforbunds Afdeling indenfor det københavnske Postomraade og har til Formaal at søge de Opgaver løst, som findes udtrykt i Forbundets Love, hvis Bestemmelser Foreningen saavel som dens enkelte Medlemmer er underkastet.

Foreningens Bestyrelse:

Overpostbud Poul Frederiksen, (Formand), Finsensvej 44 D, F. Tlf. Fasan 7091.

Kontorpakmester Robert Klestrup, (Næstformand), Postparken 21, Kastrup, Tlf. 50 78 87.

Overpostbud Gunnar Mortensen, (Sekretær), Hyldegårdsvej 16 A. Charlottenlund. Ordруп 5289.

Postvagtmester K. V. Petersen, (Kasserer), Kantorparken 7, NV. Tlf. Søborg 5067 y.

Postbudformand V. Laybourn Knudsen, Hovedgaden 135, Herlev, Tlf. 94 04 69.

Overpostbud Knud Sørensen, Lillemosevej 42, Lyngby.

Overpostbud Preben Poulsen, Duevej 92, F.

Endvidere har Foreningen ved hvert Post- og Telegrafkontor (ved Kt. med flere selvstændige Afd. ved hver af disse) en Tillidsmand, som er Bindeled mellem Bestyrelsen og Medlemmerne, samt til at repræsentere Foreningen i alle lokale Spørgsmaal.

Form., Næstform., og Sekretær udgør Foreningens Forretningsudvalg og er samtidig Medlemmer af Dansk Postforbunds Hovedbestyrelse.

Som Medlem optages af Postbudpersonalet de under det københavnske Postområde ansatte i 3., 7., 10. og 12. Lkl., de med dem ligestillede Posttjenestemænd i Etatsstyrelsen samt Reservepostbude og Cyklebude over 18 år.

Foreningens Medlemskontingent er 12 Kr. pr. Md.

Ordinær halvaarlig Generalforsamling afholdes i sidste Halvdel af April og Oktober Maaned.

Aarsregnskabet løber pr. Kalenderaar.

Legater: Se disse.

Formænd:

1898—1899 Postbud E. P. Christensen.

1899—1901 Postbudformand J. Chr. Hansen, Dbm., Fortjenstmedaljen i Sølv.

1901—1903 Overpostbud Chr. Pedersen, Dbm.

1903—1904 Postbud Jac. Jørgensen.

1904—1908 Postbud Laurits Nissen, Dbm.

1908—1908 Overpostbud A. E. Klæruff.

1908—1909 Postbudformand H. V. Jensen.

1909—1910 Postbudformand V. L. Bjørnstad.

1910—1912 Overpostbud R. Nielsen (Kirkeby).

1912—1918 Postbudformand K. Thomsen.

1918—1920 Postpakmester Jens Wigh.

1920—1921 Postbud R. J. Rasmussen.

1921—1921 Postbud H. G. Lorentzen.

1921—1929 Overpakmester O. V. Nissen.

1929—1930 Overpakmester O. Nielsen.

1930—1931 Overpostbud Jens Wigh.

1931—1935 Overpostbud R. J. Rasmussen.

1935—1942 Overpostbud H. G. Lorentzen.

1942—1944 Postbud A. K. M. Holde.

1944—1948 Postbudformand O. V. Nissen.

1948—1951 Overpostbud I. H. G. Lorentzen.

1951—1960 Postvagtmester P. W. Martins.

1960—1962 Overpostbud E. A. Jensen.

1962— Overpostbud Poul Frederiksen.

Københavns Postbudes Alderdomshjem.

Adresse: Fordresgaardvej 5, F. Tlf. Fasan 5395.

Stiftet den 1. Marts 1896. — Medlemsantal: 720.

Foreningens Formaal: at virke for Tilvejebringelse af Friboliger eller Huslejhjælp til pensionerede Medlemmer eller disses Enker.

Foreningens Formue er anbragt i Ejendommene Mariendalsvej Nr. 61, Ndr. Fasanvej Nr. 130 A—B, Nr. 132 A—B, Magnoliavej Nr. 1, 3, 5 og 7, Kastrupvej 113—117, Persiensvej Nr. 2, Syriensvej Nr. 8—12, Nitivej 5—7, Priorvej 1—9, Rubinsteinsvej 32—50 og Glinkavej 2—20.

Bestyrelsen er:

Pakmesterformand P. E. Bang. (Formand).

Overpostbud H. E. Olsen. (Næstformand).

Postbudformand Layborn Knudsen, (Kasserer).

Overpostbud Henry Hansen.

Overpostbud N. P. Jensen.

Overpostbud P. V. Bidstrup.

Overpostbud E. Holm.

Københavns Postbudes Enke- og Begravelseskasse.

Adresse: Købmagergades Postkontor, Tlf. C. 903 Lokal 370. Postkonto Nr.: 27541.

Stiftet 28. Januar 1818 under Navnet »København Postbudes Sparekasse«. I 1881 forandredes Navnet til »Københavns Postbudes Enke- og Begravelseskasse«.

Enke- og Begravelseskassens Virksomhed føres ifølge en paa Kassens sidste ordinære Generalforsamling, der 25. April 1940, tagen og af Generaldirektoratet for Post- og Telegrafvæsenet approberet Beslutning videre med Postmesteren ved Købmagergades Postkontor som Forretningsførende og Overpostmesteren som Tilsynshavende. Antallet af Medlemmer ved Stiftelsen var 26 000; samtlige Postbude i København. Tilgangen af Medlemmer ophørt 1889, da der var 301. Ialt har der været indtegnet 429 Medlemmer.

Kassens Formue androg pr. Oktober 1961 ca. 148.000 Kr.

Ved hvert Medlems eller et Medlems Enkes Død udbetaler Kassen 10 Kr. i Begravelseshjælp, og hvert Medlems Enke oppebærer 80 Kr. aarlig i Huslejhjælp.

Naar Udbetalingen af Begravelseshjælp og Husleje ophører, skal der af den resterende Formue udrettes et Understøttelseslegat, som skal bære Kassen Stifters Navn og som skal have det Formaal, som va det oprindelige, nemlig at yde københavnske Postbud Hjælp i trængende Øjeblikke.

Det er fastsat, at det Understøttelsesfond, som til sin Tid oprettes, skal bestyres af Københavns Overpostmester og 4 Repræsentanter for Postbudpersonalet.

Foreningens Stifter og første Bestyrer var Postforvalter, Justitsraad Elias Johannes Svane von Støcken, som bestyrede Kassen til sin Død i 1827.

Derefter har Kassen været bestyret af:

1827—1828 Postkontrolør A. P. Tillge.

1829—1840 Postforvalter J. F. Dall.

1840—1850 Postforvalter A. P. Tillge.

1850—1857 Overpostkontrolør J. B. Worre.

1857—1863 Postkontrolør P. J. V. Gensen.

1863—1888 Overpostkontrolør C. F. S. Petersen.

1888—1906 Overpostkontrolør J. W. Mørch.

1906—1924 Overpostkontrolør F. J. J. Olsen.

1924—1940 Postmester T. V. Johansen.

1940—1955 Postmester H. A. Larsen.

1955—1959 Postmester V. E. Møller.

1959— Postmester G. L. Christensen.

Københavns Postbudes Sangkor.

Stiftet den 6. Juli 1905.

Tilsluttet »Nordisk Post Sanger Forbund«.

Dirigent Hr. Arne Nelsson. Sangkorets Formaal er ve Indøvelse og Udførelse af flerstemmeige Sange at bidrag til Sangens Fremme og til gensidig Fornøjelse for Medlemmerne.

Som Medlemmer kan optages Posttjenestemænd, Reservepostbude og Cyklebude, der er Medlemmer af Københavns Postbudeforening. Funktionærer af Etater og øvrige Afdelinger kan ogsaa optages.

K. P. S. bestod pr. 1. Oktober 1961 af 30 aktive Sangere, 35 ekstraordinære og 125 passive Medlemmer. I P. S. afholder 2 Koncerter aarligt foruden at Foreninge medvirker ved Koncerter til Fordel for Børnenes Kor, til Glæde for gamle og syge Mennesker og ve Kollegers Begravelse.

K. P. S. afholder halvaarlig Generalforsamling.

K. P. S. ledes af en Bestyrelse paa 7 Mand af hvilke Forretningsudvalget bestaar af:

Postbud Gunnar Thomsen, Benzonsvej 10, 1., F. Tlf. Fasan 3387. (Formand).

Kontorbud Kurt Hansen, Postparken 31, 1., Kastrup Tlf. 50 24 29.

Overpostbud Leon Crillisen, Postparken 30, 2., Kastrup. Tlf. 50 59 46. (Sekretær).

Overpostbud P. H. Nielsen, Niels Finsens Allé 38. Tlf. Søborg 1304 (Kasserer).

Københavns Postcirkel.

Adresse: Godthåbsvej 86, F.

Stiftet: 2. December 1901. — Medlemstal: ca. 340.

Foreningens Formaal er at pleje Medlemmernes Interesser, saavel i faglig som i selskabelig Henseende, idet og Medlemmernes Forhold udadtil udelukkende varesages af Dansk Post- og Telegrafforening som forhandlingsberettiget Organisation. Foreningen bør mindst 2 Ænge om Aaret samle Medlemmerne til Foredrag med Diskussion, ligesom det vilde være ønskeligt, om der én Gang i Løbet af Vinteren blev arrangeret en selskabelig Iammenkomst.

Bestyrelse:

Postmester L. Thonboe, Godthåbsvej 86, F, Tlf. Godtåb 2016. (Formand).

Postmester A. Hvidtfeldt, Borgmester Jensens Allé 5, Tlf. Øbro 6706. (Næstformand og Kasserer).

Overkontrollør E. Mortensen, Rasmus Rasks Vej 10, Tlf. 30 19 05. (Sekretær).

Postmester O. Møllgaard, Glostrup, Tlf. 96 31 88.

Postinspektør P. E. L. Søndergaard, Hybenvej 12, Vi-um, Tlf. 84 67 71.

Som Medlemmer optages enhver til Post- og Telegraf-æsenet hørende Tjenestemand i 18. og højere Løn-ningsklasser samt Postmestre i 15. Lønningsklasse, som er eller har været tjenestegørende indenfor Grænserne for det københavnske Postomraade (saavel i Admini-strationen som i Driften). Endvidere kan optages pen- sionerede Post- og Telegraf-tjenestemænd af de samme Lønningsklasser fra Provinsen, bosatte i København eller Omegn.

Kontingentet er 6 Kr. om Aaret og betales forud for et Aar. Medlemmer, der indmeldes efter den 30. Juni, betaler kun halvt Kontingent for Indmeldelsesaa- ret.

Generalforsamlingen afholdes i Januar Maaned hvert Aar og er Foreningens højeste Myndighed i alle For- ningsspørgsmaal.

Den indvarsles af Formanden med 8 Dages Varsel kriftiligt, direkte til Medlemmerne med samtidig Med- delelse af dagsordenen.

Formænd:

1901—1923 Overpostkontrollør L. W. Wittendorff.

1923—1929 Postmester Otto Larsen.

1929—1931 Postmester A. Blom.

1931—1933 Postmester K. Ostenfeld.

1933—1936 Post- og Telegrafkasserer C. V. V. Munck.

1936—1942 Postmester A. V. Lendal.

1942—1948 Postmester O. Asmussen.

1948— Postmester L. Thonboe.

Københavns Post-Orkester.

Stiftet den 2. Oktober 1922.

Foreningens Formaal er at fremme Interessen for den evende Musik samt ved Koncerter i Ind- og Udland at repræsentere Postetaten, hvor en sådan Repræsen- tation findes ønskelig. Alle ansatte i Post- og Telegraf- æsenet kan optages som Medlem. Kontingentet til For- ningens er: Aktive Medlemmer 5 Kr. pr. Maaned. Pas- sive Medlemmer 5 Kr. om Aaret. Foreningens Medlems- al pr. 1. Oktober 1962: 500.

Foreningens Bestyrelse:

Overpostbud Vald. Brandenburg. (Formand). Elba- sgade 36, 4. Tlf. 55 24 39.

Overpostbud H. C. U. Nielsen. (Næstformand), Post- marken 26, 2., Tlf. 50 16 20.

Overpostbud H. V. Clemensen (Kasserer), Guldbergs- gade 11, 4., Tlf. Nora 2059 u.

Kontorbud i Generaldir. N. E. Hammerstrøm (Sekre- ær), Nordfeldvej 14, 1., Tlf. Bella 2981 x.

Overpostbud A. Svendsen, Mellemvangen 1, Tlf. Bella 085.

Formænd:

1922—1924 Overpostbud J. C. Pedersen.

1924—1928 Postbud Julius Larsen.

1928—1929 Postbud S. Pedersen.

1929—1941 Postpakmester O. F. V. Frederiksen.

1941—1948 Overpostbud Poul H. Pedersen.

1948—1961 Overpostbud E. T. Havsted.

1961— Overpostbud Vald. Brandenburg.

Landpostbudenes Centralforening.

(Afdeling under Dansk Postforbund).

Adresse: Græsted, Tlf. 221.

Stiftet 7. September 1902. — Medlemsantal: ca. 3150.

Foreningens Formaal er at virke i Overensstemmelse med Forbundsloven.

Foreningens Bestyrelse:

Landpostbud L. Henriksen, Græsted, Tlf. 221. (For- mand).

Landpostbud K. Madsen, Søllested, Tlf. 87. (Næst- formand).

Landpostbud Chr. Rasmussen, Ferritslev, Fyn, Tlf. 240. (Kasserer).

Landpostbud Evald Rasmussen, Uldum, Tlf. 133.

Landpostbud J. K. Andersen, Nibe.

Landpostbud M. Diederichsen, Jejsing.

Landpostbud P. Pedersen, Stenlille, Tlf. 119.

Afdelingsbestyrelsen bestaar saaledes af 7 Medlemmer. Centralforeningen inddeles i 50 Kredse, hvis Størrelse bestemmes ved Forhandling mellem Kredsbestyrelsen og Afdelingsbestyrelsen. Tillige vælges en Tillidsmand for hvert Postkontor. Denne har til Opgave at varetage Medlemmernes Interesser ved Forhandling i lokale Spørgsmaal ved Postkontorerne.

Som Medlem optages alle Landpostbude samt Aspi- ranter i ledig Stilling.

Medlemsbidraget til Afdelingen fastsættes af Dele- geretmødet og det opkræves sammen med Forbundets Kontingent.

Af det fastsatte Kontingent erhoder Kredsene 18 Kr. pr. Medlem aarlig.

Det aarlige Delegeretmøde afholdes hvert Aar i August Maaned.

Foreningens tidligere Formænd:

1902—1912 Landpostbud Johan Petersen, Lejre.

1912—1937 pens. Landpostbud Kr. Petersen, Lejre.

1937—1956 Landpostbud N. Breddam, Viborg.

Æresmedlemmer:

pens. Landpostbud N. Rasmussen, Ullerslev.

pens. Landpostbud Andr. Pedersen, Kølvrå.

pens. Landpostbud S. F. Søndergaard, Silkeborg.

Landpostbudenes Centralforenings Begravelseskasse.

Adresse: Græsted, Tlf. 221.

Stiftet: 29. Juni 1925. Medlemstal: Ca. 5000.

Medlemsskabet er obligatorisk for Centralforeningens Medlemmer. Efter at et Medlem har staaet i Foreningen i 3 Mdr., er dette ved Død berettiget til Begravelses- hjælp. Denne udgør 200 Kr. Medlemmer, som ved Ind- meldelsen eller Genoptagelsen er fyldt 50 Aar, kan ikke opnaa Ret til Begraveshjælp.

Medlemmernes Hustruer kan optages som Medlemmer inden det fyldte 35. Aar mod et Kontingent af 3,60 Kr. aarlig. Disse faar en Begraveshjælp efter en Skala, der varierer fra 50 Kr. til 260 Kr. Det fulde Beløb op- naas efter 15 Aars Medlemsskab.

I Regnskabsaa- ret 1. Januar 1961—31. December 1961 er der udbetalt i samlet Hjælp 21.540 Kr. Begravelseskas- sens samlede Formue udgjorde pr. 31. December 1961 ialt 659.449 Kr.

Landpostbudenes Centralforenings Hjælpefond.

Adresse: Græsted, Tlf. 221.

Stiftet: 1907.

Hjælpefondet har til Formaal at hjælpe de af Afde- lingen Medlemmer, som ved Sygdom eller anden util- regnelig Aarsag er kommen i Trang.

Forretningsudvalget:

Landpostbud L. Henriksen, Græsted, Tlf. 221.

Landpostbud Knud Madsen, Søllested, Tlf. 87.

Landpostbud Chr. Rasmussen, Ferritslev Fyn, Tlf. 240.

Forretningsudvalget forestaar Uddelingen af Hjælpe- fondets Midler. Ingen Hjælp maa være under 50 Kr.

Ansøgning om Hjælp maa skrives paa særligt Skema, der faas hos Afdelingsformanden. Skemaet maa i ud- fyldt Stand og forsynet med 2 troværdige Mænds Under- skrift indsendes til Kredsformanden, der paafører An-

søgningen en Udtalelse om Ansøgerens Forhold og eventuelt anbefaler Hjælpen.

Saasart Forretningsudvalget har taget Stilling til Ansøgningen, vil det eventuelt bevilgede Beløb straks blive tilstillet.

Medhjælperklubben.

Stiftet 4. April 1939.

Adresse: Adolf Steens Allé 10, st., V. (Kassereren).

Postkonto 59292.

Klubbens Formaal: At skabe Sammenhold mellem de i København tjenestegørende Elever, Medhjælpere og yngre Assisterter ved Afholdelse af selskabelige Klubafstener. At skaffe sine Medlemmer Underholdning af forskellig Art, Musikoptræden etc. samt oplysende Foredrag, Diskussionsafstener og evt. Studiekredse. — Arrangement af Udflugter m. m. samt hver Sommer arrangere Weekendrejser for sine Medlemmer.

Medlemstal pr. 1. Sept. 1962: Ordinære 290, passive 70. Klubben optager som Medlemmer ethvert Medlem af D.P.T.F.

Kontingent: Ordinære 5 Kr. pr. Kvartal, passive 5 Kr. pr. Aar.

Klubben udgiver et Medlemsblad »X P«, der udkommer 6 Gange aarlig.

Ordinær Generalforsamling afholdes 1 Gang aarlig om Foraaret

Klubbens Ledelse:

Ass. E. N. Nielsen (Formand).

Ass. B. Jensen (Næstformand).

Ass. E. Würtz (Kasserer).

Mhp. Mogens Christoffersen.

Mhp. Aase Karlsbjerg.

Ass. Bent Møller.

Ass. H. Sørensen.

Tidligere Formænd:

1939—1940 S. A. Larsen.

1940 H. M. R. Sørensen.

1940 K. R. Flarup.

1941 H. C. Rasmussen.

1942—1943 F. R. Kristensen.

1943—1944 E. Rasmussen.

1944—1945 H. V. J. Jensen.

1945—1946 H. Bom.

1946 K. V. Hansen.

1946—1947 I. Dalgaard.

1947—1948 K. H. Christensen.

1948 J. Kruse.

1948—1949 E. H. B. Frantsen.

1949—1950 V. Lorenzen.

1950 H. J. Olesen.

1950—1953 L. Petersen.

1953 H. Nørregaard.

1954 K. G. Jørgensen.

1954—1955 S. E. Hansen.

1955—1956 P. K. Madsen.

1956—1958 E. E. Siig.

1958—1959 K. L. Philipsen.

1959—1960 E. E. Siig.

1960— E. N. Nielsen.

Ministerialforeningen.

Adresse: Se nedenfor vedrørende de enkelte bestyrelsesmedlemmer.

Stiftet 15. Januar 1906.

Medlemstal pr. 1. oktober 1962: 1455.

Foreningens formål: At varetage de i centraladministrationen ansatte akademisk uddannede tjenestemænds og andre dermed ligestillede interesser og fremme af det kollegiale forhold mellem medlemmerne.

Foreningens bestyrelse:

Fuldmægtig Rasmus Reeh (formand), Indenrigsministeriet (C. 16900).

Ekspeditionssekretær Erik Tjalve (næstformand), Ministeriet for kulturelle Antiggender (Minerva 9301).

Fuldmægtig Niels J. Bak (kasserer), 1. Revisionsdepartement (Minerva 5085).

Fuldmægtig Jørgen Beyer, Handelsministeriet (C. 1197).

Fuldmægtig Preben Bilfeldt, Undervisningsministeriet (Minerva 5282).

Kontorchef Asger Friis, Socialministeriet (C. 2517).

Sekretær Henrik Munck, Det statistiske Departement (C. 1675).

Fuldmægtig K. V. Stang, Indenrigsministeriet (C. 16.900).

Fuldmægtig Wagner Sørensen, Jordfordelingssekretariatet (Minerva 6131).

Foreningens sekretær: Fuldmægtig Rachel Bager Boligministeriet (C. 10.201).

Repræsentantskabet består af de fornævnte bestyrelsesmedlemmer tilligemed ialt 76 repræsentanter for de 21 sektioner, hvori Foreningen er delt svarende til Centraladministrationens forskellige grene.

Generaldirektoratet for Post- og Telegrafvæsenet udgør 15. sektion, der tæller 13 medlemmer. Til repræsentantskabet er der herfra valgt følgende repræsentanter:

Kontorchef E. M. Andersen og sekretær P. Jacobser (suppleant).

Adgang til at blive medlem har kun de foran nævnte kategorier af statsansatte tjenestemænd.

Foreningens medlemsblad er »Samrådet« (ministeriernes månedssblad), der udsendes af Danske Stats embedsmænd Samråd og er fælles for de Samråde tilsluttede organisationer, bladets redaktør er:

Revalideringschef, cand. jur. Jørgen Kock, Revalideringscentret for Vejle og Skanderborg amter, Herslebsgade 1, Vejle. Tlf. Vejle (0421) 1751.

Ordentlig generalforsamling afholdes hvert år mellem 15. februar og 31. marts.

Tidligere Bestyrelsesformænd:

1906—14 Departementschef i Finansministeriet P. J. Hansen.

1914—19 Kontorchef i Undervisningsministeriet Henri Lehmann.

1919—24 Departementschef i Indenrigsministeriet H. Vedel.

1924—28 Departementschef i Socialministeriet Johar Bülow.

1928—30 Departementschef i Handelsministeriet Johs Dalhoff.

1930—33 Kontorchef i Justitsministeriet F. Lucas.

1933—35 Kontorchef i Det statistiske Departement O. B. Kofod.

1935—36 Kontorchef i Undervisningsministeriet M. Korsgaard.

1936—38 Kontorchef i Indenrigsministeriet E. F. G. Schau.

1938—41 Kontorchef i Generaldirektoratet for Post- og Telegrafvæsenet Arne Krog.

1941—44 Kontorchef i Landbrugsministeriet C. Th. Hollbøll.

1944—56 Kontorchef i Socialministeriet V. F. Wedel Wedellsborg.

1956—62 Ekspeditionssekretær i Undervisningsministeriet P. Boellskov.

Nordisk Postsekretariat.

Adresse: Trafikinspektør Martin Huusko, Posti vickamieslütto, Bulevardi 28, Helsingfors.

Sekretariatets Opgave er at formidle Samarbejde mellem de nordiske Postorganisationer.

Sekretariatet forbereder og leder de nordiske Postmøder, som normalt afholdes hvert 4. Aar, skiftevis i Danmark, Norge, Sverige og Finland, og vedligeholder Tiden mellem Møderne Forbindelserne mellem de tilsluttede Organisationer, Dansk Post- og Telegrafforening, Det norske Postmannslag, Posttjänstemännens Förening og Posttjänstemannaförbundet R. Y.

Endvidere foretager Sekretariatet paa Anmodning Undersøgelser og udførelser Redegørelser for Foreningerne eller disses Medlemmer vedrørende postal Spørgsmaal i de nordiske Lande og staar til Raadighed for Medlemmerne ved Planlægning af Rejser i Skandinavien, særlig ved de af Organisationerne oprettede Studierejser og Rejser ved Stipendium af Carl Elm Legat.

Sekretariatets første Sekretær var Em. Broström, som i 1929 afløstes af Carl Elm indtil 1938, hvorefter H. Holst-Christensen valgte til Sekretær indtil 1946. Den nuværende Ordning er, at Sekretæren udpeges af de tilsluttede Organisationer efter Tur for 4 Aar af Gangen. Den nuværende Sekretær indtil 1966 er Trafikinspektør Martin Huusko, Finland. Formændene i de tilsluttede Organisationer repræsenterer disse i Sekretariatet og fungerer et Aar ad Gangen som Sekretariatets Formand.

Formændene i de nævnte Organisationer er for Tiden Overassistent Jens Christensen, København, Trafikinspektør Veikko Manninen, Helsingfors, kontrollør Lars Gunnar Olsson, Stockholm samt postfuldmægtig Leif Paulsen, Oslo.

Nordisk Telesekretariat.

Adresse: Overassistent E. K. Knudsen, Langås 17, Hareskov, Danmark.

Bestyrelsen:

Førstesekretær T. Halvorsen, Oslo. (Formand).
Trafikinspektør R. Vihervaara, Helsingfors.
Overassistent E. K. Knudsen (Sekretær).
Bureausekretær L. Katzmann, Stockholm.

Overpostmester, Konferensraad I. W. Mørchs Minde.

Postkonto Nr.: 58260.

Stiftet 1. Juli 1911 under Navnet »Københavns Postbudes Jubilæumsforening« (Overpostmester, Konferensraad Mørchs Minde). Efter Generalforsamlingsbeslutning af 22. Aug. 1939 forandredes Foreningens Navn til »Overpostmester, Konferensraad I. W. Mørchs Minde«. De tiloversblevne Midler indsat i et Mindefond, der udgør 2400 Kr. i Obligationer. Mindefondet udgør 3000 Kr.

Foreningens Formaal: Oprettelse af Bogkonto for det enkelte Medlem. Uddeling af Legater paa højest 50 Kr. til afgaaede Medlemmer samt efterlevende Enker aarlig.

Bestyrelse:

Kontorpakmester K. Hansen, Wilkensvej 12, 2., F. Tlf. Gothåb 1652y (Formand).

Postvagtmester C. Andersen, Søborg Hovedgade 100 l., Søborg (Næstformand og Sekretær).

Overpostbud Kjeld Petersen, Postparken 11, 2., Kastруп, Tlf. 50 60 73. (Kasserer).

Overpostbud S. A. O. Jakobsen, Wilkensvej 36, F., Tlf. Fasan 4323.

Overpostbud K. V. Sørensen, Bille Brahesvej 9A, V. Som Medlemmer optages enhver tjenestegørende Tjenestemand forsaauidt han er medlem af sin faglige Forening indenfor Postetaten.

Kontingentet er aarlig 5,00 Kr. + 0,50 Kr. til Porto til Indbetaling pr. 1. Januar. 4,00 Kr. tilfalder Bogkontoen, 1,00 Kr. tilfalder Kassen og dens Legatuddeling. Ved Indmeldelsen erlægges et Gebyr af 1,00 Kr.

Generalforsamling afholdes hvert Aar i April Md.

Feriefonden.

Oprettet 3. April 1943.

Feriefonden er underlagt førnævnte Forening. Maalet for Sammensparingen er Ferien. Det foregaar ved Hjælp af Feriemærker, der indeholder Beløbene 5 og 10 Kr., med Sparetid af indtil 3 Aar, og med Udbetaling af Beløb over 10 Kr. indenfor Sparetiden de 3 Aar, naar en Ferie indtræder. Aarligt Overskud tilfalder Foreningens Legatkonto. Betingelsen er ikke at man er Medlem af selve Legatforeningen. Som Sparer optages enhver der er Medlem af sin faglige Forening i København og Provinsen, baade Guld- og Sølvsnore.

Formænd:

1911—1924 Overpostbud R. Nielsen, Dbm.

1924—1937 Overpostbud H. Christiansen.

1937—1946 Overpostbud P. Olsen.

1946— Kontorpakmester K. Hansen.

Postbudenes Alderdomshjem (Aalborg).

Adresse: Aalborg.

Stiftet den 1. Oktober 1900. — Medlemstal: 15.

Foreningens Bestyrelse:

Overpostbud K. A. Kragh. (Formand og kasserer).

Postvagtmester H. Christensen (Næstformand).

Overpostbud Jørgen Jervild.

Pens. Pakmesterformand I. P. Jensen.

Postbudenes Alderdomshjem i Odense.

Adresse: Jagtvej 3, Odense.

Stiftet 15. Marts 1899.

Medlemstal: ca. 90.

Foreningens Formaal: At tilvejebringe Friboliger for Foreningens Medlemmer og deres Enker samt udbetale Huslejegdøtgørelse til Pensionister og Enker, der ikke har Friboliger.

Bestyrelse:

Postbudformand C. Larsen, Jagtvej 3, Odense (Formand), Tlf. 11 00 93.

Postbudformand I. C. Lund, Vesterbro 72, Odense, Tlf. 11 05 74 (Kasserer).

Som Medlem kan optages Tjenestemænd i 1.—12. Lønningsklasse ved Odense Postkontor. Han skal tillige være Medlem af sin faglige Organisation og ikke fyldt 35 Aar.

Kontingentet er 24 Kr. aarlig.

Huslejhjælpen udgør for Tiden 200 Kr. aarlig til Enker og 100 Kr. til Pensionister.

Foreningen ejer Alderdomshjemmet, Lahngade 60, indeh. 10 2-Værelers Lejligheder (heraf er 6 Friboliger for Enker), samt »Palnatokegaarden«, Palnatokevej 50—52, der indeholder 9 2½-Værelers og 3 2-Værelers Lejligheder.

Postbudenes Byggeforening.

Adresse: Parkstykket 15, Brønshøj, Tlf. Bella 2973.

Postkonto Nr.: 2038.

Stiftet: 9. Juni 1872. — Medlemstal: 1419.

Foreningens Formaal: At virke for Tilvejebringelse af Friboliger eller Huslejhjælp til pensionerede Medlemmer eller disses Enker.

Foreningens Bestyrelse:

Pakmesterformand Emil Jensen, Parkstykket 15, Brønshøj, Tlf. Bella 2973. (Formand).

Overpostbud Jørgen Baunsgaard, Backersvej 93, S., 55 01 90. (Næstformand).

Overpostbud Leif Hansen, Bentzonsvej 54, F., Tlf. Godthaab 2355. (Kasserer).

Pens. Overpostbud N. M. Nielsen Klintevej 26, Brønshøj.

Pens. Overpostbud E. H. Nielsen, Vanløse Allé 8, 2., F., Tlf. 71 35 73.

Overpostbud E. Lyksborg, Tagensvej 94, N. Tlf. Ægir 3472 y.

Overpostbud Axel G. Ebert Egebjergvej 114, Balle-rup.

Generalforsamling afholdes hvert Aar i Marts Maaned. I 1959 anvendtes til Friboliger og Huslejhjælp Kr. 179.325,14.

Foreningens Formue 3.119.390,33 Kr. er anbragt i 9 Ejendomme med følgende 51 Opgange samt i Obligationer m. v.

Vendersgade 17—19, Brorsonsgade 10, Boyesgade 13, Langelandsvej 5, 7, 9 og 11, Hornbækgade 7, 9 og 11, Aagade 114, Dybendsvej 36—40, Sallingvej 41—45, Vanløse Allé 6—8, Frederikssundsvej 63—65, Størevvej 1—15, Sallingvej 30—34, Thyvej 2A, 4—8, Sallingvej 31—35, Limfjordsvej 38, Italiensvej 34, 36A og 36B og Bachersvej 91—103.

Legater, der bestyres for Foreningen: Se Legater.

Som Medlemmer optages alle, som er ansat i Post- og Telegrafvæsenets Funktionærklasse i København og ikke er over 35 Aar samt er Medlem af K. P. F. — Kontingentet er 3 Kr. maanedlig og betales forud senest den 4. i Maanednen.

Formænd:

1872— 74 Postbud H. W. Berg.

1874— 86 Overpostbud J. Mortensen.

1886— 87 Postbud J. Jensen (Hørve).

1887— 89 Postbud J. Rasmussen.

1889—1914 Overpostbud C. Jensen, Rønnebæk.

1914— 18 Overpakmester P. Jørgensen.

1918— 44 pens. Postbudformand P. Knudsen, Dbm.

F.M.

1944—1958 Overpostbud K. P. Antonsen, Dbm.

1958 Pakmesterformand Emil Jensen.

•Postbudenes Hjælpefond• i Horsens.

Stiftet den 15. Oktober 1925. — Medlemstal: 73.

Foreningens Bestyrelse:

Overpostbud I H. A. Hansen. (Formand).
Overpostbud II Hass Hansen. (Næstformand).
Overpakkemester Frits Rasmussen. (Kasserer).
Kontorpakkemester M. Olsen.
Kontorpakkemester C. Vaupel Rasmussen.

Postbudenes Understøttelsesforening, Aarhus.

Stiftet 25. November 1900.

Foreningens Formaal er at tilvejebringe Midler for deraf at understøtte Medlemmer, der paa Grund af Alder eller Svagelighed afskediges af Tjenesten samt Medlemmers Enker.

Som Medlem optages enhver, der er ansat ved Postkontoret i Aarhus som Tjenestemand i Funktionærklasserne samt Reserverpostbude.

Bestyrelsen.

Knud Larsen.
B. Hermansen.
P. V. A. Nielsen.
K. Andersen.
E. Laustsen.

Generalforsamling afholdes hvert Aar i Februar, hvor den aarlige Understøttelse fastsættes.

Legater: Se under Legater.

Formænd i Aarene:

1900—1906 A. Nielsen.
1907—1911 N. Høegh, Dbm.
1912—1927 R. A. Sørensen.
1928—1941 M. Christensen, Dbm.
1942—1953 S. A. Henriksen.
1954— Knud Larsen.

Postekspeditørernes Landssammenslutning.

Adresse: V. Vedsted pr. Ribe, Tlf. V. Vedsted 22.

Stiftet: 11. Februar 1905. — Medlemstal: 570.

Foreningens Formaal: Ved Samvirke af alle Landets Brevsamlere og Postekspeditører udenfor Jernbanerne og Statens Centralbestyrere at arbejde for Medlemmernes Tarv og ved at søge Lønningsforholdene forbedrede.

Foreningens Bestyrelse:

Brevsamler Chr. J. Eriksen, Vester Vedsted (Formand).
Postekspeditør A. Hoffbæk, Gænger.
Brevsamler Mary Christensen, Lendum.
Postekspeditør Anna Carlsen, Rørmosehus.
Centralbestyrer P. Rasmussen, Gæbel.
Postekspeditør Erik Jensen, Kappel.
Postekspeditør Henning Nielsen, Gedsted.
Postekspeditør Bent Simonsen, Krogstrup.

K. J. Eriksen (formand), Forretningsfører og kasserer.
V. Vedsted pr. Ribe, Tlf. V. Vedsted 22.

Et Repræsentantskab fordelt paa 18 Kredse:

1. Kreds København, Hillerød.
2. — Køge, Slagelse.
3. — Maribo, Nykøbing og Stege.
4. — Holbæk, Kalundborg.
5. — Svendborg og omliggende Øer.
6. — Nyborg, Odense og Middelfart.
7. — Hjørring, Fjerritslev.
8. — Aalborg, Hadsund.
9. — Thisted, Salling.
10. — Randers.
11. — Aarhus, Horsens.
12. — Vejle, Kolding.
13. Kreds Viborg, Holstebro.
14. — Herning, Ringkøbing.
15. — Esbjerg, Tarm.
16. — Haderslev, Ribe.
17. — Aabenraa, Sønderborg og Tønder.
18. — Bornholm.

Som Medlem optages enhver Brevsamler og Postekspeditør udenfor Banerne og Centralbestyrer under Staten.

Kontingentet følger Dansk Funktionærforbunds Kontingentregler.

Det eventuelle Overskud overføres til Understøttelsesfondet (Hjælpefond). Dette overføres 1935 og Formålet er at yde Medlemmerne en øjeblikkelig Hjælp i Tilfælde

af Sygdom, Dødsfald og undt. i andre særlige Tilfælde hvor Hjælp er nødvendig.

Fondets Formue skal dog være 5000 Kr., før det må begynde sin Virksomhed. — Dette er naaet.

Foreningen udgiver et Medlemsblad »Postbladet« Medlemsblad for Statens Postekspeditører (uden for Jernbanen), Brevsamlere og Centralbestyrere. Oplage er ca. 700 Eksp. med 6 aarlige Numre.

Formænd:

1905—24 Posteksp. N. C. Rasmussen, Øster Assels.
1924—26 Brevsamler E. Eskildsen, Haderup pr. Skive.
1926—31 Brevsamler A. C. Andersen, Ørø pr. Holbæk.
1931—33 Posteksp. Fr. Lund, Raarup.
1933—38 Posteksp. C. E. Hansen, Karrebæksminde.
1938—49 Posteksp. Erik Olsen, Fynshav.
1949—50 Posteksp. H. C. P. Cornett, Fjelstrup.
1950—55 Posteksp. Carlo Friisdahl, Strøby.
1955— Brevsamler Chr. J. Eriksen, Vester Vedsted.

Postens Idrætsforbund.

Stiftet: 9. Februar 1946.

Adresse: Parkvej 12, 2., Aalborg.

Postens Idrætsforbund er en Sammenslutning af postale Idrætsforeninger i Danmark, og dets Formaal er at fremme den aktive Idrætsudøvelse blandt Personalet i Post- og Telegrafvæsenet i Danmark, samt gennem Mesterskaber og Idrætsudbytte skabe Samarbejde, Samhørighed og Kammeratskab mellem Idrætsudøverne indenfor Post- og Telegrafvæsenet.

Udover de kollektive Medlemmer optager Postens Idrætsforbund som Enkeltmedlemmer enhver, der er beskæftiget i Post- og Telegrafvæsenet og som bebøjer By eller et Landomraade, hvor ingen postal Idrætsforening findes.

Antallet af Medlemmer i Forbundet udgjorde pr 1. januar 1962: 1092 passive og 1534 aktive Medlemmer

Forbundets Sekretariat:

Overpostbud H. J. Jervild, Parkvej 12, Aalborg, Tlf 236 83 (Formand).
Overpostbud Svend-Aage Jacobsen, Rørkjærsgade 50 Esbjerg, Tlf. 3982. (Kasserer).
Overpostbud Ejler Andersen, Sjællandsgade 20, Randers. (Sekretær).
Overpostbud Leif Nielsen, Kronprinsesse Sofiesvej 9 Kbh. F., Tlf. Fasan 8534.

Forbundets Hovedbestyrelse:

Sekretariatets Medlemmer danner i Forbindelse med nedennævnte Afdelingers Formænd, Hovedbestyrelsen

Forbundets Afdelinger:

Idrætsforeningen »POSTEN«, Aalborg. Formand Thorkild Holt, Thuresensvej 20, Nr. Sundby. Idrætsgrene: Atletik, Fodbold, Gymnastik, Bordtennis og Skydning.

Idrætsforeningen »POSTEN«, Aarhus. Formand: Ka. Møller, Louis Hammerichsvej 21, Aarhus N. Idrætsgrene: Fodbold, Atletik, Bordtennis og Haandbold.

Idrætsforeningen »POSTEN«, Esbjerg. Formand: Erik Skov, N. I. Poulsensvej 5, Esbjerg. Idrætsgrene: Fodbold, Haandbold, Gymnastik og Bordtennis.

Idrætsforeningen »POSTEN«, Fredericia. Formand Henry Thomsen, Skovbakken 11, Fredericia. Idrætsgrene: Fodbold, Haandbold, Bordtennis, Skydning.

Idrætsforeningen »POSTEN«, Grenaa, J. E. Kristensen, Grenaa.

Idrætsforeningen »POSTEN«, Haderslev. Formand Chr. Pryhs, Sønderbro 34, Haderslev. Idrætsgrene: Fodbold og Gymnastik.

Idrætsforeningen »POSTEN«, Holstebro. Formand H. A. Madsen, Postkontoret, Holstebro. Idrætsgrene: Fodbold, Haandbold (mandlig og kvindelig) og Skydning.

Idrætsforeningen »POSTEN«, Horsens. Formand Bent Kruse, Allegade 26, Horsens. Idrætsgrene: Bordtennis.

Idrætsforeningen »POSTEN«, Kolding. Formand: Gunter Koerts, Møllevej 3, Kolding. Idrætsgrene: Fodbold, Iaaandbold.

Idrætsforeningen »POSTEN«, København. Formand: 3jarne Bang Sørensen, Aflojen 21, Brønshøj, Tlf. 94 52 66. Idrætsgrene: Atletik, Bordtennis, Fodbold, Gymnastik, Iaaandbold (mandlig og kvindelig) og Skydning.

Idrætsforeningen »POSTEN«, Middelfart. Formand: 7agn Rohde, Skovgaarden 1, Middelfart. Idrætsgrene: 3ordtennis.

Boldklubben »POSTEN«, Odense. Formand: Børge Pedersen, Schacksgade 11 B, Odense. Tlf. 11 25 07. Idrætsgrene: Fodbold og Haandbold.

Idrætsforeningen »POSTEN«, Randers. Formand: 7jler Andersen, Sjællandsgade 20, Randers. Idrætsgrene: Fodbold, Haandbold og Bordtennis.

Idrætsforeningen »POSTEN«, Silkeborg. Formand: 7. F. Jacobsen, Bagesensvej 10, Silkeborg. Idrætsgrene: Fodbold.

Idrætsforeningen »POSTEN«, Svendborg. Formand: 7arald Rohden, Klampenborgvej 3, Svendborg. Idrætsgrene: Atletik, Bordtennis, Fodbold, Haandbold og skydning.

Idrætsforeningen »POSTEN«, Struer. Formand: Hans Jacobsen, Rolighedsvej 5, Struer. Idrætsgrene: Fodbold, Haandbold, Bordtennis.

Idrætsforeningen »POSTEN«, Vejle. Formand: Aksel F. Nielsen, Boulevarden 14, Vejle. Idrætsgrene: Fodbold.

Idrætsforeningen »POSTEN«, Viborg. Formand: 7ørgen Larsen, H. C. Andersenvej 50, Viborg. Idrætsgrene: Fodbold, Bordtennis, Badminton.

Forbundet udgiver et, for Afdelingerne og Enkeltmedlemmerne fælles, Medlemsblad »IDRÆTSPOSTEN«, der udkommer hver Maaned.

Hovedbestyrelsesmøde afholdes hvert 2. Aar 1 Okt. Maaned.

Postens Idrætsforbund er tilsluttet »Dansk Firma Idræts Forbund«.

Postfunktionærernes Andels-Boligforening.

Adresse: Vendersgade 4, 3., København K., tlf. Byen 513. Kontortid 10—14 (lørdag 10—12). Postkonto 21565.

Stiftet den 25. september 1943 på initiativ af depotormand Jens Frederiksen, København.

Foreningens formål: at opføre boliger til den billigst mulige pris fortrinnsvis for alle, der er beskæftigede ved post- og telegrafvæsenet.

Ved foreningens stiftelse valgtes Jens Frederiksen til formand og dens to medstiftere, postbudene Evald Olsen og Poul Ole Hansen til bestyrelsesmedlemmer.

Foreningen har i årene 1946—1958 opført 5 afdelinger, der ialt omfatter 1.008 lejligheder og hertil 105 garager og 22 forretninger. Den samlede anskaffelsessum herfor andrager over 35 mill. kr.

For tiden har foreningen 2 afdelinger under opførelse hv. med 389 lejligheder og 144 rækkehus, der bliver ærdige til indflytning i året 1963.

Ved indmeldelse i foreningen indbetales et indskud på kr. 25,00, og senest et år efter indmeldelsen, eller når bolig udtages, indskydes en foreningsandel på kr. 00,00.

Ethvert medlem får et medlemsnummer, og retten til at udtage lejlighed går i nummerfølge. Når en lejlighed opnås, må der indbetales en boligandel.

Siden foreningens stiftelse er optaget 3.200 medlemmer.

Post- og Telegraffunktionærernes Ferie- og Rekreativhjem i Rørvig.

Adresse: Tycho Brahes Allé 30, Kbh. S. Tlf. Amager 2574x.

Feriehjemmets Adresse: Rørvig, Tlf. (03418) Isøre 9.

Postkonto Nr. 1262.

Stiftet 4. Juni 1913. — Medlemsantal: Ordinære 325, Ekstraordinære 28.

Foreningens Formaal: Opretholdelse af Feriehjemmet i Rørvig, hvor Foreningens Medlemmer med Familier kan bo i Ferien til nedsat Pris. Ligeledes yder Foreningen Tilskud til Rejsen til Rørvig. Gæster kan lejlighedsvis erholde plads.

Foreningens Bestyrelse:

Postbudformand V. Laybourn Knudsen, Herlev Hovedgade 135, Herlev. Tlf. 94 04 69. (Formand).

Pakmesterformand C. E. Nielsen, Steenstrupsalle 5, V., Tlf. Luna 411. (Næstformand).

Overpostbud V. Brandenburg, Elbagade 36, S., Tlf. 55 24 39. (Kasserer).

Overpostbud Aksel Petersen, Tycho Brahes Allé 30, Kbh. S. Tlf. Amager 2574 x. (Forretningsfører).

Som Medlemmer optages alle indenfor Post- og Telegrafvæsenet ansatte Tjenestemænd i 3.—12. Lønningsklasse. Endvidere kan Bestyrelsen optage andre som ekstraordinære Medlemmer; disse faar en lille Nedsættelse for Opholdet paa Hjemmet, men ingen Rejsegodtgørelse og har ingen Stemmeret paa Generalforsamlingen. For at blive Medlem betales et Indskud paa 25 Kr., Kontingentet 4 Kr. aarligt for tjenstgørende og 2 Kr. for Pensionister og Enker. Anmeldelse om Ophold paa Hjemmet sendes til Forretningsføreren. Indmeldelse i Foreningen sendes til Foreningens Kasserer.

Formænd:

1913—1916 Postbudformand M. C. J. Skjerbæk.

1916—1926 Postbudformand A. Dombrowsky.

1926—1931 Pakmesterformand S. Skibbyholm.

1931—1942 Postvagtmester K. Thomsen.

1942—1950 Postbudformand K. Werner Jensen.

1950—1960 Overpostbud Aage Kristensen.

Post- og Telegraffunktionærernes Alderdomshjem.

Adresse: Store Mølle Vej 7, 3., S, Tlf. Sundby 1509.

Postkonto Nr.: 21737.

Stiftet 6. Juli 1928 ved Sammenslutning af »Stats-telegrafbudenes private Enkekasse« (stiftet 6.6 1885) og »Københavns Telegrafbudens Alderdomshjem« (stiftet 6.2 1924).

Foreningens Formaal: At virke for Tilvejrbringelse af Friboliger eller Huslejhjælp til Medlemmer, som paa Grund af Svagelighed eller Alder er afskediget af Post- og Telegrafvæsenets Tjeneste samt til Enker efter disse.

Bestyrelsen:

Postbudformand i Generaldirekt. J. P. Frederiksen, Store Mølle Vej 7, 3., S, Tlf. Sundby 1509. (Formand).

Pakmesterformand Poul Ole Hansen, Postparken 8, 2., Kastrop. Tlf. 50 05 12. (Næstformand og Sekretær).

Overpostbud Evald Olsen, Eskjærvej 11, 2., Vanløse, Tlf. 71 77 72. (Kasserer).

Postbudformand Knud Nielsen, Eskjærvej 11, Vanløse.

Kontorbud E. Hein, Brunevang 93, 1., Brønshøj, Tlf. 94 67 16.

Som Medlemmer optages fastansatte Post- og Telegraffunktionærer, der er tjenstgørende i København og som har været fast tjenstgørende ved Telegramudbringning og ikke er 35 Aar samt er Medlem af deres faglige Organisation.

Medlemskontingentet er 3,50 Kr. pr. Md. Nydeberettigede Medlemmer er kontingentfri.

Huslejhjælpen, der for Tiden udgør 500 Kr. aarlig pr. nydeberettiget Medlem, fastsættes af den ordinære Generalforsamling for en Periode af 5 Aar.

Foreningen ejer Ejendommene Eskjærvej 9, 11, 13, 15, Katrinedalsvej 41 og Sallingvej 81 A, B, 83 A, B.

Ordinær Generalforsamling afholdes hvert Aar i Marts Maaned.

Post- og Telegrafpersonalets Brandforsikringsagentur og Understøttelsesforening.

Stiftet: 1. Juni 1899.

Forretningsfører: Kontrollør H. P. D. A. Hansen, Jensløvsvej 7, 3., Charlottenlund. Tlf. Ordrup 2808. Repræsentanter: Pakmesterformand T. E. Hemmingsen, Bøjverskovs allé 28, Hvidovre, tlf. 78 25 28.

Overassistent Lars Larsen, Frederiksdalsvej 42, Virum, tlf. 85 11 65.

Foreningens Bestyrelse:

Kontorpakmester P. O. Hansen (Formand).

Kontrollør J. O. Mårtens, Kolding.

Overpakmester E. Rasmussen, København.

Kontorassistent frk. A. Ytessen, København.

Landpostbud Chr. Rasmussen, Ferritslev Fyn.

Assistent C. Holm, København.

Overpostbud A. E. Sørensen, København.

Post- og Telegrafvæsenets Forsikrings-Forening.

(Syge - Ulykke - Automobil - Ansvar).

Adresse: Forretningsføreren Kontrollør Erik Thorup, Sirgræsvej 57, Kastrup, Telefon 50 42 20. Postkonto Nr. 338.

Stiftet: 14. Juni 1903. — Medlemstal: 2000.

Foreningens Formaal: At sikre Medlemmerne fordelagtige Vilkaar ved Forsikring (Syge - Ulykke - Automobil - Ansvar - Liv).

Foreningens Bestyrelse:

Kontrollør J. O. Mårtens, Valmuevej 26, Kolding. (Formand).

Overpakmester E. Rasmussen, Gl. Kalkbrænderivej 40, Ø.

Overpostbud Poul F. Frederiksen, Finsensvej 44 D, F. Landpostbud L. Henriksen, Græsted.

Overmekaniker I R. C. Zarnow, Solitudevej 11, N. Tlf. Nora 145 y.

Kontrollør Erik Thorup, Sirgræsvej 57, Kastrup, Tlf. 50 42 20.

Kontorpakmester A. E. Sørensen, Helsingør.

Overassistent S. E. Hansen, Brunevang 91, Brønshøj. Assistent C. Holm, Marstalsgade 2, 3., Ø.

Assistent E. N. Nielsen, Engdraget 5, 1., Valby. Kontorassistent E. J. J. Liljeborg, Stakkesund 4, 4., Ø.

Kontorassistent frk. A. Ytessen, post- og telegrafvæsenets værksteder.

Etatens Organisationer udpeger Medlemmer til Foreningens Bestyrelse.

De samlede Aarspræmier udgør ca. 70.000 Kr. Overskudet tilfalder Organisationerne.

Post- og Telegrafvæsenets Pensionistforening.

Stiftet den 18. Novbr. 1944, har til Formaal at varetage Pensionisternes økonomiske Interesser.

Foreningen, som har ca. 3000 Medlemmer fra alle Lønningsklasser, er tilsluttet »Fællesforeningen for Statens Pensionistforeninger«, der udgiver Bladet »Stats-Pensionisten« som Medlemsblad.

Bestyrelse:

Formand: Postmester G. S. Willemann, Jacobys Allé 16, V., Tlf. Eva 2694 eller C. 4643.

Næstformand: Postvagtmester M. R. Elin, Johnstrup Allé 3, V., Tlf. Nora 1717 x.

Kasserer: Overpostbud K. J. Knudsen, Milosvej 12, S. Tlf. 55 35 35.

Postmester Karl Arvig, Sdr. Fasanvej 64, Valby. Tlf. 30 15 54.

Postmester J. Sandfuss, Kongebakken 2, Roskilde. Tlf. Rosa 4025.

Landpostbud H. E. J. Sønderskou, Skibby. Pakmesterformand Oluf Nielsen, Ellemosevej 37, Hellerup.

Post-, radio- og telegrafteknikerens private enke- og aldersdomsfond.

Adresse: Sallingvej 46, F. Postkonto 30778. Stiftet den 1. september 1933. Medlemstal ca. 135.

Fondens formål er, af renterne af den kapital de tilvejebringes, dels ved månedligt kontingent og del på anden måde ved velgørenhedsfester o. lign., at ud betale enker efter fondets medlemmer et årligt beløb

Ved medlemskab af aldersdomsfonden sikrer medlemmerne sig en månedlig udbetaling som pensionister.

Kontingenterne udgør for tiden:

For enkefonden kr. 2,50 mdl.

For aldersdomsfonden kr. 1,50 mdl.

Fondet ledes af en bestyrelse på syv medlemmer: heraf forretningsudvalget:

Formand: Centralmester P. H. Jensen, Sallingvej 46 F, tlf. 71 06 05.

Næstformand: Mekaniker K. E. Sjøstrøm, Brunevang 59, 2., Brønshøj, tlf. 94 97 70.

Kasserer: Mekaniker L. A. Jørgensen, Sognefjordsgade 9 S, tlf. Sundby 4358 x.

Sekretær: Værkmester K. V. Birk, Præsteløngen 32 NV, tlf. Taga 9403 x.

Formue ca. kr. 100.000 (anbragt i obligationer).

Medlemsorgan: Radio- og telegrafteknikerens.

Postvæsenets Begravelseskasse af 1. Januar 1888.

Adresse: Isl. Brygge 3, 4., S.

Postkonto Nr.: 5999.

Stiftet: 1. Januar 1888. — Medlemstal: ca: 650

Foreningens Formaal At sikre Medlemmerne Begravelshjælp, 300 Kr. samt at yde Laan til Medlemmer Et Laans Størrelse maa ikke overstige 200 Kr. eller, naa Mand og Hustru begge er Medlem, 400 Kr. Renten e 5 1/2 p. A.

Foreningens Bestyrelse bestaar af 4 Medlemmer; end videre er valgt et Repræsentantskab paa 5 Medlemmer

Bestyrelse:

Jernbanepostmester P. Slivsgaard, Islands Brygge, 3. 4 S. Tlf. Amager 7406 (Formand).

Kontrollør P. Jørgensen, Præstegaards Allé 17, Brønshøj. Tlf. Bella 884 (Næstformand).

Postmester N. E. Nielsen, Sdr. Fasanvej 93, Tlf. Valb: 6760. (Forretningsfører).

Postmester Garvold, Livjærgergade 16, Ø.

Repræsentanter:

Postmester A. V. Hansen, Svendborg.

Kontrollør K. Mogensen, Aarhus.

Postmester W. B. A. Neubauer, Thisted.

Overkontrollør C. C. L. Sandbjerg, Svendborg.

Overassistent H. N. Jepsen, Jernbanepostkontor 2.

Som Medlemmer optages enhver Tjenestemand (tillige med Ægtefælle) henhørende til Post- og Telegrafv. Ern bedsklasser (inkl. Kontorass.) for så vidt de ikke e fyldt 50 Aar. — Medlemmerne har intet solidarisk Ansvar.)

Medlemskontingentet: Aarlig 5.80 Kr. for Mænd og 4.7 for Kvinder. Endvidere betales et Indskud, der beregnet efter det indtrædende Medlems Alder.

Begravelsekassens økonomiske Forhold ved Afslutningen af Regnskabet 1961:

Kontant Kassebeholdning	166,72 Kr.
indestaaende i Sparekasse	29,12 -
— Obligationer	145.533,75 -
Udlaant til Medlemmerne	1.090,00 -

Ordinær Generalforsamling afholdes i April Maaned Tidligere Formænd:

1888—1893 Assistent H. Jensen (senere Postm. i Stege) 1893—1902 Assistent A. Hespersen (senere Postm. i Klampenborg).

1902—1911 Assistent H. Jørgensen (senere Postm. Brande).

1911—1937 Postmester Mazanti, Holstebro (senere Næstved).

1937—1941 Postmester N. Fr. Nielsen, R*. Indleverings pkt. 20, Kbh.

Provinspostbudeforeningen.

(Afd. under Dansk Postforbund).

Adresse: Sjøellandsgade 30, Aalborg, Tlf. 2 88 1:

Stiftet: 9. Juni 1895. — Medlemstal: 2950.

Foreningens Bestyrelse:

Postvagtmester Hans Christensen, Sjællandsgade 30, Aalborg, Tlf. 2 88 13. (Formand).

Kontorpakmester Axel E. Sørensen, Helsingør, Tlf. 21 35 79. (Næstformand).

Kontorpakmester A. Th. Sørensen, Horsens. Tlf. 2 48 69 (Kasserer).

Kontorpakmester H. O. Nielsen, Aarhus, Tlf. 5 77 04.

Foreningen er opdelt i 15 Kredse, der hver har sin Bestyrelse.

Kredsformændene danner et Repræsentantskab, der indkaldes til møde mindst 1 Gang hvert Aar. Generalforsamling afholdes hvert 3. Aar, hvortil Kredsen vælger Delegerede, endvidere deltager Kredsformændene, der er selvvalgte.

Ved hvert Post- og Telegrafkontor er der valgt og anmeldt en Tillidsmand, der har til Opgave at varetage Medlemmernes Interesser, herunder forhandle med Kontoret om Tjenestefordeling m. m.

Kontingentet er 12 Kr. pr. Md., der fordeles mellem Forbund og Afdeling.

Formænd:

1895—1906 Overpostbud N. J. Petersen, Odense.

1906—1908 Overpostbud H. P. Nielsen, Fredensborg.

1908—1926 Postvagtmester M. Jørgensen, Aalborg.

1926—1932 Postbudformand C. M. Andersen, Aalborg.

1932—1956 Postbudformand O. M. Ørum, Aarhus.

1956— Postvagtmester Hans Christensen, Aalborg.

Statsfunktionærernes Laaneforening.

Adresse: Stoltenbergsgade 9, V., Tlf. Byen 3228.

(Kontortid: 10—16, Lørdag 10—14).

Postgiro Nr.: 1155.

Stiftet 15. Februar 1907.

Foreningens Bestyrelse:**Forretningsudvalg bl. a.:**

Pakmesterformand A. Nielsen.

Postinspektør F. R. Kristensen.

Repræsentanter bl. a.:

Landpostbud L. Henriksen.

Postvagtmester H. Christensen.

Overassistent Jens Christensen.

Forretningsfører:

G. Jørgensen.

Foreningens Formaal: At yde Laan paa de billigst mulige Vilkaar, saaledes at Laanene kan tilbagebetales med lige store maanedlige Ydelser gennem en Aar-række.

Ansøgningsblanketter med alle Oplysninger — herunder gældende Rentefod — kan faas paa Kontoret eller hos de lokale Tillidsmænd. Der kræves noteret Gageforskrivning, Forsikringspolice og Organisationens Anbefaling af Laanet.

Statstjenestemændenes Centralorganisation I

(Funktionærklasserne).

Adresse: Knabrostræde 12, København K, Tlf. Minerva 1990.

Stiftet November 1909. — Medlemstal ca. 35.000.

P. Madsen, Forretningsfører, Forchhammersvej 7, København V. Tlf. Vester 9666. (Formand).

Pakmesterformand Aage Nielsen, København. Tlf. C. 14 124.

Toldpatrouillemester Kai Olsen, Kbhavn. Tlf. Ryvang 6278.

Sekretær E. Rasmussen, Obovej 42, Herlev, Tlf. 94 20 47.

Postbudformand Hans Christensen, Aalborg.

Landpostbud L. Henriksen, Græsted, Tlf. 221.

Grænseoverbetjent W. B. Schlerning, Sønderborg.

Lokomotivfører E. Greve Petersen, Tlf. Hellerup 7269.

Lokomotivfører Sv. Suneson, København.

Plejeassistent N. Krogh, Risskov, Tlf. 7 95 97.

Ministerialbetjent Paul H. Pedersen, Kastrup, Tlf.

50 58 24.

Overpolitbetjent A. Dalsgaard, København. Tlf. C.

12 124.

Kriminalassistent W. Holmberg, København. Tlf. BE

6148.

Banebetjent N. A. Jensen, Aarhus. Tlf. 3 56 81.

Maskinarbejder Hjalmar Jensen. Tlf. Valby 6041.

Overpolitbetjent C. A. B. Andersen, København, Tlf.

Sundby 6670.

Værkmester A. C. Petersen, Nyborg. Tlf. Nyborg 1255.

Tømmermand M. C. Hansen, København, Tlf. Taga

3469 v.

Statstjenestemændenes Centralorganisation II.

(Embedsklasserne).

Adresse: Trommesalen 2, 5., Vesterport, V.

Tlf. C. 11.314. Postkonto nr. 58707.

Stiftet den 8. marts 1909 - medlemstal 18.100.

Forretningsudvalg:

Overtrafikassistent E. Svendsen, Vestre Stationsvej,

Skodsborg. Tlf. 80 35 95 eller Byen 9897 (formand).

Overassistent Jens Christensen, Strandbyparken 5, st.

tv. Hvidovre. Tlf. 78 31 51 (næstformand).

Topograf Holger Elkjær, Jernbane Alle 77, Vanløse.

Tlf. Damsø 9681.

Toldkontrollør Niels Kjørboel, Syvstjernehusene 21,

Værløse. Tlf. Lille Værløse 240 eller Byen 495.

Revisor Frode Toft, St. Kongensgade 63, 5., K. Tlf.

Palæ 59 57.

Kaptajnøjntant Paul B. Nielsen, Svanegade 24, K.

Palæ 1767.

Premierøjntant af specialgruppen A. C. Calundann,

Hybenvej 57, Glostrup. Tlf. 96 26 80.

Endvidere i bestyrelsen:**For Jernbaneforeningen:**

Trafikassistent O. H. Jensen, Østervang 47, Roskilde.

Overbanemester J. T. Lund, Lindevej 18 A, Århus C.

Skibsmaskinmester A. C. Hansen, Halskov Tværvæg

27, Korsør.

Skibsfører K. V. Svensson, Østrevæg 23, Hasle pr.

Århus.

Værkmester J. Nielsen, Skjoldborgvej 44, Abyhøj.

Kontorassistent frk. S. Moesgaard, Landskronagade

11, Ø.

Traffikkontrollør E. Christiansen, Carlsmindevej 9,

Nyborg.

Afdelingsingeniør F. P. Pedersen, Strandboulevarden

145, Ø.

For Dansk Post- og Telegrafforening:

Kontrollør C. J. Thode, Grønnegade 19, Skive.

Kontrollør E. J. Pedersen, Riffelhavevej 33, Holbæk.

Kontorassistent frk. Oda Nielsen, telegrafkontoret,

Århus.

Kontorassistent fru S. R. Hermansen, Kildebakken 8,

Næstved.

Assistent J. K. K. Witthøfft, Grevsensgade 11, Korsør.

Overkontrollør L. C. Thomsen, Herlevgårdsvej 15 A,

Herlev.

Assistent C. Holm, Marstalsgade 2, Ø.

Kontorassistent fru E. J. J. Lijeborg, Stakkesunde

4, Ø.

For Gruppen:

Værkmester C. A. Mortensen, Prisholmvej 60, Valby.

Maskinmester A. B. Olesen, St. Gråbrødrestræde 13,

Roskilde.

Luftfartskontrollør G. Wilhelm, Bachersvej 129, S.

Fuldmægtig E. S. Houby, Kampmannsgade 4, V.

Assistent Carl Skovgaard, Anker Heegårdsgade 5, V.

Bibliotekar fru Karen Kromann, Danmarks tekniske

bibliotek, Øster Voldgade 10, K.

Skovfoged S. B. Rasmussen, Alsted skov, Sorø.

For Den danske Toldetats Forening:

Toldassistent K. J. Elkrog, Trommesalen 2, 3. København V.

Kontorassistent fru E. Landsmann, Frederiksberg Toldforvaltning, Falkonerallé, København F.

Toldkontrollør Poul Rasmussen, Ballerupvej 52, Værløse.

For Specialgruppens Hovedorganisation

(Hæren og Korpsene):

Premierløjtnant (S) B. P. Wellendorph, Svinget 5, Allerød.

For Ministeriernes Kontorforening:

Overassistent, fru Jytte Steincke, Falkonergårdsvej 5, V.

Medlemskontingent: 8 Kr. pr. Medlem aarlig.
Det aarlige Repræsentantskabsmøde afholdes i September eller oktober.

Teknikerforeningen.

Afdeling under Dansk Postforbund.

Stiftet 25. Januar 1910. — Medlemstal 535.

Foreningens Bestyrelse:

Mekaniker I A. V. Krogh Andersen, Vodroffvej 13, 5., V. Tlf. Eva 3296. (Formand).

Overmonter S. J. Nørgård, Forstallé 7, Aabenraa. Tlf. 2 12 63. (Kasserer og Næstformand).

Mekaniker E. A. Andersen, Postparken 43, Kastrup. Mekaniker J. A. Gabrysiak, Grundtvigsvej 121, Sønderborg.

Mekaniker E. H. Hansen, Roskildevej 145, 1., Valby. Mekaniker Frank Rasmussen, Herluf Trollesgade 21, K. Tlf. Palæ 7355.

Mekaniker E. W. Julsgaard, Trepkaskgade 3, Århus C. Medlemskontingent: Kr: 12 pr. Maaned.

Medlemsblad: Posthornet.

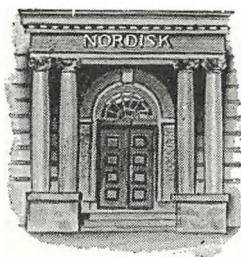

NORDISK ULYKKE

i samarbejde med Post- og Telegrafvæsenets Forsikrings-Forening

God og kulant forsikringsdækning



Indregistreret
Varemærke

Papir og Pap en Gros . Papirvarefabrik

AKTIESELSKABET

S. MADSEN & Co

Vimmelskiftet 39-41 . København K.

Telf. C. 6667 (5 Ledninger) . Tilgr.-Adr. Gros-papir . Postgirokonto Nr. 3030

CABLE AND WIRELESS LIMITED

LONDON W. C. 1

„VIA SVIG-IMPERIAL“

Repræsenteret ved:

KNUD LYDOLPH . NORDRE TOLDBOD 15 . KØBENHAVN K . TELEFON: PALÆ 4544

Modtagelsestider.

Ministeren for offentlige arbejder:

Kai Lindberg,

Slotsholmsgade 10, K. (Tlf. (01 1) C. 6242.

Modtagelsestid: Torsdag Kl. 10.

Ministersekretær: Sekretær *F. Klokker.*

Generaldirektøren for Post- og Telegrafvæsenet:

Gunnar Pedersen, K.,

Tietgensgade 37², V. Tlf. (01 1) C. 6610.

Modtagelsestid: Onsdag og Torsdag Kl. 13—14.

Generaldirektørens Sekretær: Overkontorassistent, *Fru H. Bensby.*

Tlf. (01 1) C. 6610, lok. 202.

(Privat: (01 62) Palæ 2127).

Verpostmesteren:

F. Land, R¹,

Centralpostbygningen, Bernstorffsgade 32, V.

Tlf. (01 1) C. 6610.

Modtagelsestid: Sikrest Torsdag Kl. 12—13.

Verpostinspektøren i 1. Distrikt:

P. Friis, R¹,

Amager Boulevard 4, S, Tlf. (01 1) C. 903 lok. 291.

Modtagelsestid: Sikrest Torsdag.

Overpostinspektøren i 2. Distrikt:

P. Nielsen.

Gl. Banegaardsbygning, Fredericia.

Tlf. (043 1) Fredericia 3009.

Modtagelsestid: Sikrest Mandag.

Overpostinspektøren i 3. Distrikt:

F. C. Arpe, R.,

Aaboulevard 70, Aarhus C.

Tlf. (061) 2 05 66.

Modtagelsestid: Sikrest Mandag.

Overpostinspektøren i 4. Distrikt:

V. E. Møller, R.,

Jernbanegade 4, Aalborg.

Tlf. (081) 2 83 11.

Modtagelsestid: Sikrest Mandag.

Overtelegrafinspektøren:

O. B. Møller, R.,

Bornholmsgade 1, K. Tlf. (01 1) C. 903, lok. 361.

Modtagelsestid: Sikrest Torsdag.

Opbevaringstider for Postkontorenes Arkivsager.

Fregningsbøger, 2 Aar. III.A.13.14.

Ankomstbøger, 2 Aar. III.A.13.8.

Avisbestillinger og Bestillingsregnskabet, 2 Aar. V.16.4 og 28.3.

Avisomdelingslister (Kartotek kort), 2 Aar. V.Bilag 2.

Avisforteringslister (bøger), 1 Aar. V.Bilag 2.

Checkhæfter, 2 Aar. VI.2.6.

Æfterspørgsler af almindelige Brevforsendelser, 2 Aar. III.A.20.7.

Æfttebøger, 2 Aar. V.Bilag 2.

Æfttegnelse over Avismodtagere i Rækkefølge, 2 Aar. V.Bilag 2.

Æfttegnelse over udstedte Berigtigelseskort, 2 Aar. III.A.21.14.

Æfttegnelse over udstedte Post-Identitetskort, 5 Aar. III.A.3.13.

Æfttadmager, 2 Aar. II.A.39.12.

Æfttesedler til Post, forsendt som Ilgods eller Banepakke (Sortskrifterne), 2 Aar (Jernbanepkt. 1/2 Aar). III.A.7.14.

Æftter med Giro- og Udbetalingskort, 2 Aar. VI.2.14.

Æfttbetalingslister for Indbetalingskort (Blaaskriften), 2 Aar. VI.40.9 og VI.41.2.

Æfttbetalingslister for PA til Indlandet (Blaaskriften), 2 Aar. VI.33.9.

Æfttleveringsbøger, 2 Aar. III.A.3.11.

Æfttdlösningbøger, 2 Aar. III.A.13.28.

Æfttjournal over Postanvisninger til Udlandet (Blaaskriften), 2 Aar. VI.33.15.

Æfttjournal over manglende og overtallige Aviser, 1 Aar. V.Bilag 2.

Æfttarter, modtagne og Sortskrifte af afgaaende, 2 Aar (Jernbanepkt. 1/2 Aar). III.A.6. 16-17.

Kartotek kort over afgaaende anmeldte Aviser, 2 Aar. V.Bilag 2.

Kasseopgørelsesbøger, 1 Aar. VI.5.4.

Koncept til Maanedregnskabet, 2 Aar. VI.49.1.

Kontrabøger, 2 Aar. III.A.6.25 og 13.21.

Kontrolbøger, 2 Aar. III.A.16.8.

Kontrollister, 2 Aar (Jernbanepkt. 1/2 Aar). III.A.17.5.

Liste over afgaaende abonnerede Aviser, 2 Aar. V.16.4.

Omflytningsblkt. vedr. ab. Aviser, 1 Aar. V.Bilag 2.

Omflytningsblkt. vedr. postadr. Aviser, 2 Aar. V.Bilag 2.

Opgørelse (B Form. 17) fra Posteksped., 1 Aar. VI.6.3.

Opgørelsesbøger, 1 Aar. VI.4.1. og VI.5.4.

Primakvitteringer for Intrader, 2 Aar. VI.3.4.

Rekapitulation over indbetalte PA og IK og Rekapitulation over udbetalte PA og UK (Blaaskrifterne), 2 Aar. VI.37.3.

Special-Postkvitteringsbøger eller -lister (Blaaskriften) 2 Aar. III.A.3.11.

Statistikformularer (Kladder og Hjælpeform.), 2 Aar. III.A.25.5, X.45.5 og XI.32.3.

Styksesdler, 2 Aar (Jernbanepkt. 1/2 Aar). III.A.7.12.

Tilbage meldelser, Sortskrifte, 2 Aar. III.A.21.9.

Tilskudsrekvisitioner fra og Følgeskrivelser med Tilskud til Postekspeditioner, 1 Aar. VI.6.5.

Tjenestemeddelelser, 2 Aar. III.A.21.15.

Togførertaster (Sortskriften), 2 Aar (Jernbanepkt. 1/2 Aar). III.A.7.15.

Udleveringsoversigter (Blaaskriften), 2 Aar (Jernbanepkt. 1/2 Aar). III.A.7.13.

Biblioteker og Arkiver.

Post- og Telegrafbiblioteket, Tietgensgade 37, 3., København V., Tlf. C. 6610, Lokal 206. Aaben for Udlaan Mandag—Fredag Kl. 13—14. Bibliotekar: Kontrolør S. H. Stensig. Enhver i Post- og Telegrafvæsenet ansat Tjenestemand har Adgang til at benytte Biblioteket. Ved Henvendelse til Bibliotekaren kan Personer, der ikke er ansatte i Post- og Telegrafv., paa visse Betingelser erholde Tilladelse til at benytte Bibl. Laanere, der er bosiddende i København, maa personlig eller ved Bud henvende sig i Biblioteket. Sker Henvendelse ved Bud, maa dette medbringe en af Laaneren personlig underskrevet Kvittering.

Laanere, der er bosiddende udenfor København, kan skriftlig rekvirere Bøger. Udlaante Bøger kan tilbageendes som Postsag.

Som Regel kan der laanes 2 Bind ad Gangen. Udlaanstiden er en Maaned. Tilbageleveres en laant Bog ikke efter Udlaanstidens Udløb, vil der tilgaa Laaneren Meddelelse om, at Bogen maa være tilbagesendt inden en Uges Forløb. Efterkommes dette Paalæg ikke, er Biblioteket berettiget til at betragte Bogen som bortkommen, og et Erstatningseksemplar vil blive anskaffet for Laanerens Regning.

Bogbestanden er ca. 15.400 omfattende Post- og Telegrafvæsenet i Ind- og Udlandet, Samfundsvidenskab, Historie, Geografi og Rejser samt Litteratur og Sprog (Skønlitteratur paa Originalsproget, fransk, tysk, engelsk og svensk). Der er pr. 1. April 1957 udgivet Katalog over Skønlitteraturen paa de fremmede Sprog. Iøvrigt forefindes Katalog, som dog ikke indeholder de efter 1931 anskaffede Bøger.

Post- og Telegrafvæsenets tekniske Bibliotek, Bernstorffsgade 32, 1., V. Tlf. C. 6610, Lokal 316. Aabent for Udlaan Kl. 9—15 (Lørdag Kl. 9—12). Biblioteket er offentlig tilgængeligt. Bogbestanden ca. 13.200 Bd., hovedsagelig Litteratur vedrørende Telegraf, Telefon og Radio samt en righoldig Samling af tekniske Tidsskrifter.

Det kongelige Bibliotek, stiftet 1665, Christians Brygge 8, indgang fra Folketingsgården eller fra Christians Brygge, K. Tlf. Minerva 111. Chef: Rigsbibliotekar Palle Birkelund. Udlånet er åbent kl. 12—16 (lørdag —15); Læsesalen og katalogværelset 9—22 fra 1. oktbr.—31 marts, 9—21 i april og septbr., 9—19 fra 1. maj—31. august (ekspedition dog kun 10—16, lørdag —15). Kl. 9—12 kan paa tlf. Minerva 115 fås oplysninger om bibliotekets bogbestand og bestilles bøger til senere afhentning eller benyttelse paa læsesalen. Alle kan benytte biblioteket, men for at hjemlån kan finde sted, kræves sædvanligvis en skriftlig kaution. Biblioteket indeholder ca. 1,3 million bind, ca. 50.000 håndskrifter, foruden kort-, billed- og musiksamlinger, samt orientalia og judaica.

Bibliotekets vekslende udstillinger er tilgængelige i læsesalens åbningstider.

Universitetsbiblioteket, 1. Afd., Fiolstræde 1, K. Bibliotek for de humanistiske Fag (Historie, Topografi, Sprogvidenskab, Filosofi, Teologi m. v.) og Avisbibliotek. Nummer ca. 300.000 Bd. og ca. 30.000 Bd. Aviser. Der lægges særlig Vægt paa den danske Litteratur og paa Haandbøger og Oversigtsværker paa fremmede Sprog.

Overbibliotekar: Dr. phil. H. Topsøe-Jensen.

Udlaan Kl. 12—15, Læsesale 9—22 (1. April—30 Sept. samt i Dagene mellem Jul og Nytaar dog kun 9—20. Ekspedition til Læsesalene fra Magasinerne finder kun Sted 10—15). Tlf.: Hovedlæsesal og Udlaan: Minerva 875.

Avislæsesal: Minerva 875.

Kl. 9—11 kan der telefonisk bestilles Bøger og Aviser til senere Afhentning eller Benyttelse.

2. afd. Natur- og lægevidenskabeligt bibliotek. Nørre-Allé 49, N. Tlf. C. 13.522 (omst. til alle afd.). Overbibliotekar: Dr. phil. J. Prytz Johansen. Bibliotekets område er dansk og udenlandsk litteratur inden for lægevidenskab, alle naturvidenskaber (undtagen botanik) og matematik. Udlåns- og katalogsaler samt læsesalene er åbne kl. 9—22 (1. juni—31. august) og 27—29. december dog kun kl. 9—20. Hjemlån finder sted kl. 10—16 i udlånsalen, dog kan forud bestilte bøger afhentes også resten af dagen. Pr. telefon kan (mellem kl. 11 og 16) bestilles bøger til senere afhentning eller benyttelse paa stedet og fås oplysninger om bibliotekets bogbestand, der omfatter ca. 376.000 bind samt ca. 365.000 disputatser.

Statsbiblioteket i Århus, åbnet 1902, Universitetsparken, Århus C. Telefon 2 20 22. Overbibliotekar: I. Magnussen. Læsesal åben hverdage kl. 9—21 (1. maj—31. aug. kl. 9—19). Udlån 13—15. Bestilling af bøger pr. tlf. kl. 10—12. Ved skriftlig rekvistion fra hele landet udenfor Kbh. udsendes bøgerne gratis. Låntagerne ska kun betale for tilbagesendelsen. Bibl. tæller for tider ca. 670.000 bd.

Statens Avissamling i Aarhus, oprettet 1916, Høegh-Guldbergsgade, Tlf. 3580. Nummer de danske Aviser fra omtrent de sidste 125 Aar (ca. 32.000 Bd.). Læsesal aaber Hverdage Kl. 9—16.

Hovedarkivet i Generaldirektoratet for Post- og Telegrafvæsenet, Centralpostbygningen, Bernstorffsgade 32, 3. sal, V. tlf. C. 6610, lokal 374, Arkivformand: J. V. M. Nicolaisen.

Rigsarkivet (oprettet ved lov af 30. marts 1889, jfr. lov af 25. april 1907), Rigsgårdsgården 9, Kbhvn. K. tlf. Minerva 3878. Rigsarkivar: dr. phil. Svend B. Aakjær. Rigsarkivet omfatter et hovedarkiv (Rigsarkivet, delt i 4 afdelinger) og 4 landsarkiver. Rigsarkivet (hovedarkivet) optager alle af centraladministrationen fremgaaede akter, desuden Højesterets, De kgl. Teaters, de af staten overtagne bankers samt privatinstitutioners og -personers arkivalier. Rigsarkivet læsesal er åben mand.—lørd. kl. 10—17, fra 1. okt. til 31. marts desuden tirsd. og torsd. kl. 17—19.30. Adgang tilstås som regel alle. Til Rigsarkivet er knyttet et fotografisk atelier og en konserveringsafdeling. Rigsarkivets historiske museum er åbent onsd. kl. 14—11 og sønd. kl. 10—12. Landsarkiverne indeholder de lokale embedsarkiver samt kommunale, kirke- og godsarkiver.

De fire Landsarkiver er følgende:

Landsarkivet for Sjælland m. m. Jagtvej 10, N. Tlf. Luna 3520. Landsarkivar: M. Jørgensen. Læsesalen åben Kl. 10—17. Adgang åben for alle. Arkive omfatter de lokale Embeders Arkiver samt Kommunal-Gods- og enkelte Privatarkiver fra Sjælland, Lolland Falster, Møn og Bornholm.

Landsarkivet for Fyn, Jernbanegade, Odense. Tlf. 12 58 85. Landsarkivar: Carl Lindberg Nielsen. Læsesalen åben Kl. 10—16. Arkivet omfatter de lokale Embeders Arkiver samt Kommunal-, Gods- og en De Privatarkiver fra Fyns Stift. Desuden opbevares her Karen Brahes Bibliotek.

Landsarkivet for Nørrejylland, Lille Sct. Hansgade 5 Viborg. Tlf. 230 og 1788. Landsarkivar: Johar Hvidtfeldt. Læsesalen åben kl. 9—17. Arkivet indeholder de lokale embedsarkiver samt kommunal-, gods og enkelte privatarkiver fra Nørrejylland.

Landsarkivet for de sønderjyske Landsdele, Aaben raa. Tlf. 227 04. Landsarkivar: Peter Kr. Iversen. Læsesalen åben Kl. 9—12 og 13—16, lørdag 13—17. Arkivet omfatter lokale Embeders Arkiver samt Kommunal-, Gods- og Privatarkiver.

Legater

for Post- og Telegrafvæsenets Tjenestemænd og Efterladte.

1. Det danske Post- og Telegrafvæsenes Jubilæumsfond. — Formue 269.000 Kr. — Renterne af Fondets Kapital anvendes til Understøttelse til flittige og dygtige Tjenestemænd i Post- og Telegrafvæsenet, der ved Studier eller Rejser i Udlandet eller hjemme agter eller har søgt at dygtiggøre sig til deres Stilling. Understøttelserne uddeles hvert Aar i December Maaned i Legatportioner, der ikke kan være mindre end 200 Kr. Legatportionernes Antal for det enkelte Aar kan ikke være større end 20. — Fondet er under Navnet »Det danske Postvæsenes Jubilæumsfond af 24. December 1924« oprettet af Staten i Anledning af 300 Aars Dagen for det danske Postvæsenes Grundlæggelse ved Kong Christian den 4's Forordning af 24. December 1624. Ved 100 Aars Dagen for Aabningen af den første Telegraflinie i Danmark den 2. Februar 1854 blev der ved Opskrivning af den oprindelige Formue, 100.000 Kr., til 200.000 Kr. skabt Mulighed for, at Legatportioner, foruden til Posttjenestemænd, ogsaa kan uddeles til Tjenestemænd i Telegraf- og Telefonistenen. Samtidig ændredes Fondets Navn til det nu anvendte. — Fondets Bestyrelse består af 5 Medlemmer, for Tiden: Pakmesterformand Aage Nielsen, Formand; Overassistent J. Christensen, Næstformand; Kontorchef J. M. S. Andersen, Kasserer; Kontrollør C. J. Thode; Landpostbud L. Henriksen. Indkaldelse af Ansøgninger om Legatportioner finder sted gennem Officielle Meddelelser, Dansk Post- og Telegraf Tidende og Posthornet.

2. Postkontrolør Jacob Edvard Blauenfeldt og Hustru Anna født Nielsens Legat. — Formue ca. 100.000 Kr. Der uddeles 13 livsvarige Lodder à 300 Kr. aarlig til værdige, fornuende Enker efter Postmestre, Postkontrolører og igestillede Tjenestemænd i Postvæsenets 5.—7. Lønningsklasse, og efter disse kan Enker efter Tjenestemænd i Postvæsenets 8.—9. Lønningsklasse (Postassistent- og ligestillede) komme i Betragtning. — Legatnyderne skal være bosiddende i København eller Frederiksberg Kommuner og være fyldt 60 Aar. — Legatet bestyres af Københavns Magistrat, og Blanket til Ansøgning kan afhentes i Legatkontoret paa Raadhuset. (Udførlig Omtale af Legatstifteren findes i Aarvog 1939, Side 417).

3. Postkontrolør Vilhelm Christensen og Hustru Dornhe Kirstine, født Marcussen's Legat for Postembeds- mænd under Københavns Overpostmesterembede eller lisses Enker. — Formue 10.000 Kr. — Renten udbetales den 31. Oktober hvert Aar i en samlet Portion til værdige, trængende enten tjenstgørende eller afskedigede Assisterter og højere stillede Tjenestemænd under Københavns Overpostmesterembede eller lisses Enker. — Legatet bestyres af Overpostmesteren.

4. Det københavnske Telegrafpersonales Legat. Stiftet 10. Juni 1936. — Kapital 5.500 Kr. — Renten uddeles hvert Aar i December Md. i to Portioner til en Enke eller anden nærstående Efterladt efter en Bidragyder til Th. Petersens Fond eller til en Enke eller anden nærstående Efterladt efter saavel et ordinært som et ekstraordinært Medlem af Enkekassen af 2. Februar 1886. Ansøgninger om en Legatportion indsendes til Enkekassen. — Legatet bestyres af Enkekassen af 2. Febr. 1886.

5. Telegrafist F. W. Jensens Huslejelegat. — Formue 15.000 Kr. — Renten anvendes til Huslejehjælp til Enker efter Medlemmer af nedennævnte Enkekasse. — Legatet bestyres af Enkekassen af 2. Februar 1886.

6. Fhv. Postmester i Lyngby, Jacob Ferdinand Wrads Larsens Legat. — Formue 36.000 Kr. — Renten uddeles aarlig i Portioner paa 400 Kr. til værdige, trængende Enker efter:

Postmestre af 15. Lønningsklasse	} i Lønningsloven af 1908
Postekspedienter af 13. Lønningskl.	
Telegrafister af 13. Lønningsklasse	} i Lønningsloven af 1919,
Postmestre af 7. Lønningsklasse	
Assisterter af Post- og Telegrafvæsenets 9. Lønningsklasse	

som ved deres Død var Medlemmer af nedennævnte Forening. Legatet bestyres af Foreningen for Post- og Telegrafvæsenets Embeds- og Bestillingsmænd af 22. Febr. 1872.

7. Postmester, Major Diogenes, Ridder af Dannebrog og Dannebrogsmænd, hans Legat for forældreløse Postmesterdøtre. — Formue 13.000 Kr. — Renten udbetales til een forældreløse, ældre, ugift, værdig, trængende Datter af en Mand, der er død som Postmester i en af Landets Provsbyer, altsaa ikke København. — Legatet bestyres af 2. Ekspeditionskontor.

8. Forhenværende Postmester i Randers, Justitsraad Chr. P. Schack Wiborgs Legat for Postmester Enker. — Formue 51.600 Kr. — Renten uddeles til værdige og trængende Enker efter Postmestre. — Legatet bestyres af den til enhver tid værende chef for Justitsministeriets 2. Ekspeditionskontor.

9. Post- og Telegrafvæsenets Jubilæumslegat i Anledning af Foreningens 50 Aars Jubilæum. — Formue 19.000 Kr. — Legatet bestyres af Foreningen for Post- og Telegrafvæsenets Embeds- og Bestillingsmænd af 22. Febr. 1872.

10. Postkontrolør Th. Fabers Minde. — Formue 35.000 Kr. — Renten udbetales til gamle og svagelige Postbude, som er Medlemmer af Postbudenes Byggeforening. — Legatet bestyres af Postbudenes Byggeforening.

11. Overpostbud Søren Nissen Ganderup og Hustrus Jubilæumslegat for Pengepostbude under Københavns Overpostmesterembede. — Formue 1.000 Kr. — Renten, 50 Kr. aarlig, anvendes som Hædersgave i Anledning af 40 Aars Jubilæum. Legatet uddeles efter Indstilling fra Københavns Postbudeforening. — Legatet bestyres af Overpostmesteren.

12. Postmester J. Chr. Hansen, Nørrebro. — Formue 1.000 Kr. — Renten uddeles til et værdigt, trængende Postbud eller Enke efter Postbud, der har været Medlem af »Laane-, Syge- og Begravelseskassen for Københavns Postbude«. — Legatet bestyres af Post- og Telegrafpersonalelets Hjælpefond (Formand: Pens. overpostbud Knud Faxøe).

13. Postvæsenets Jubilæumslegat i Anledning af Foreningens 50 Aars Jubilæum. — Formue 15.000 Kr. — Legatet bestyres af Postbudenes Byggeforening.

14. Overpostkontrolør, Justitsraad **Frederik Schnabel** og Søstres Legat til gamle Postbude under Pakkeposten. — Formue 33,500 Kr. — Renten uddelles til gamle, værdige, trængende saavel forhenværende som tjenstgørende Pakkepostbude med 100 Kr. aarlig. — Legatet bestyres af Afdelingschef **Arne Krog** og Kontorchef **V. Thinggaard**.

15. Postbudformand **M. C. J. Skjerbæk** og Hustru **Margrethe**, født **Hansen's Legat**. — Formue 1,000 Kr. — Renten, 45 Kr., uddelles i Januar som Hædersgave efter Indstilling fra nogle af Postbudenes faglige Foreninger. — Legatet bestyres af Overpostmesteren.

16. Justitsraad **Niels Josephsen** og Hustrus Legat. — Formue 10,000 Kr. — Renterne uddelles i 2 Portioner aarlig til værdige, ældre, trængende Medlemmer af Københavns Postbudes Alderdomshjem eller saadannes Enker. — Legatet bestyres af Københavns Postbudes Alderdomshjem.

17. Overpostkontrolør **Lobedanz' Minde-Legat**. — Formue 1,200 Kr. — Renterne uddelles aarlig som Husleje-hjælp til Tjenestemand, som har gjort Tjeneste i Københavns Penge- eller Pakkepostkontor. — Legatet bestyres af Københavns Postbudes Alderdomshjem.

18. Postbudformand **Alfred Dombrowsky** og Hustrus Legat. — Formue 1,000 Kr. — Renterne uddelles hvert Aar i Marts til en Enke efter et Medlem i Københavns Postbudes Alderdomshjem. — Legatet bestyres af Københavns Postbudes Alderdomshjem.

19. Kontorpakmester **Søren Hansens Legat** til Fordel for Enker efter Overpakmestre i Bureautjeneste i Danmark. — Formue 8,700 Kr. — Renterne uddelles i 4 lige store Portioner og tillægges værdige og trængende Enker efter Personer, som til deres Død har gjort Tjeneste som Overpakmestre i Bureautjeneste. Legatportionerne uddelles aarlig til Oktober Flyttedag som Husleje-hjælp. — Legatet bestyres af 2. Ekspeditionskontor.

20. Overpostbud **Andrei Jørgensen** og Hustru **Ane**, født **Therkelsens Legat**. — Formue 5,000 Kr. — Renterne uddelles en Gang aarlig til en Postbudenske med et eller flere Børn under eller i den skolepligtige Alder, og som er bosiddende i København eller Frederiksberg Kommune og øvrigt er værdig og trængende. Legatet tildeles vedkommende for et Aar ad Gangen. — Legatet bestyres af Københavns Postbudeforening.

21. Postbud **Hansen Lykkeby** og Hustrus Legat. — Formue 6,200 Kr. — Legatet bestyres af Postbudenes Byggeforening, der træffer Afgørelse om Renternes Fordeling.

22. Overpakmester **P. Jørgensen** og Hustrus Legat. — Formue 4,000 Kr. — Renterne heraf udbetales aarlig ved Nytaarstid i 4 Portioner à 35 Kr. til de to ældste Enker og de to ældste Pensionister. — Legatet bestyres af Postbudenes Byggeforening.

23. Telegrafbud **W. Arnholz' Legat**. — Formue 660 Kr. — Renterne af dette og de under Nr. 24 og 25 nævnte Legater udbetales hvert Aar umiddelbart før Jul i 3 Portioner à 50 Kr. til Enker efter Medlemmer af Alderdomshjemmet. — Legatet bestyres af Post- og Telegraf-funktionærernes Alderdomshjem.

24. Telegrafbudformand **Peter Aagerhøj Petersen** og Hustrus Legat. — Formue 2,000 Kr. — Se under Nr. 23.

25. Telegrafbud **B. Warburgs Legat**. — Formue 1,000 Kr. — Se under Nr. 23.

26. **Axeline Lorine Hartmann**, født **Tottenberg's Konfirmationslegat** for Københavns Postbude. — Formue 5,000 Kr. — Renten uddelles Foraar og Efteraar før Konfirmationen i Portioner paa 50 Kr. — Legatet bestyres af Overpostmesteren.

27. Postkontrolør **Sophus Larsens Legat**. — Formue 1,000 Kr. — Renten uddelles om Efteraaret før Konfirmationen i 1 Portion paa 45 Kr. til en Tjenestemand af Postbudpersonalet ved Omkarteringspostkontoret. — Legatet bestyres af Overpostmesteren.

28. Justitsraad **Holcks Legat** for Landpostbude. — Formue 107,000 Kr. — Af Renten anvendes mindst $\frac{2}{3}$ i Portioner paa 50, 100, 150 eller 200 Kr. til aarlig Understøttelse for afskedigede Landpostbude eller deres Enker, og indtil $\frac{1}{3}$ i Portioner af fornævnte Størrelse som Understøttelse en Gang for alle til de i Tjeneste værende

Landpostbude eller Postbude, der tidligere har været Landpostbude. — Legatet bestyres af Kontorchef **V. Thinggaard**, Postinspektør **H. M. Jensen** og Landpostbud **L. Henriksen**, Græsted.

29. Postmester **Dreyer** og Hustrus **Mindelegat**. — Formue 10,000 Kr. — Halvdelen af Renterne anvendes til Beklædning til Konfirmander fra Haslev Kommuneskole. Den anden Rente halvdel uddelles den 15. December hvert Aar i to lige store Portioner til de i Haslev-Frerslev Kommune bosiddende Enker efter Postbude eller Landpostbude, der har gjort Tjeneste under Haslev Postkontor. — Legatet bestyres af Postmesteren, Sognepræsten og Overlæreren, alle i Haslev.

30. Frøken **Henriette Koppels Legat** for Postbude i Odense. — Formue 6,200 Kr. — Renten uddelles hver Aar i December Maaned i lige store Portioner til 4 gamle Postbude i Odense. — Legatet bestyres af en Bestyrelse, bestaaende af Postmesteren i Odense (Formand), Postvagtmesteren i Odense samt et af Postbudene i Odense.

31. Postmester **Ludvig F. V. Madsen** og Hustru **Marie S. F. Madsen**, født **Taagerups Legat**. — Formue 15,000 Kr. — Renterne anvendes til Alderdomshjælp for gamle og veltjente Postbude og Landpostbude i Sorø Amt dog fortrinsvis saadanne, der har gjort Tjeneste i Ringsted Kbstad eller Ringsted Landpostdistrikt, eller disse Enker. — Legatet bestyres af Ringsted Byraad.

32. **Janus Nielsens Legat**. — Formue 2,500 Kr. — Renterne uddelles hvert Aar ved Juletid til nogle af de mest værdige blandt Postpersonalet under Ringkøbing Postkontors indenbys Distrikt, hvortil henregnes saavel de fastansatte Bypostbude som det fastansatte Kontorpersonale. Legatet bestyres af Postmesteren i Ringkøbing.

33. Postmester **Rasmus Christensens Mindelegat**. — Formue 2,000 Kr. — Renterne uddelles hvert Aar i December Maaned til en værdig og trængende Tjenestemand eller Pensionist af Postbud- eller Landpostbudklassen i Ringkøbing, den paagældende maa være tjenstgørende ved eller som Landpost udgaa fra selve Kontoret. — Legatet bestyres af Postmesteren i Ringkøbing.

34. Enkefru **Karen Clausens Legat** til Fordel for Skanderborg Bypostbude. Formuen bestaar af en Ejendom i Skanderborg. — Legatet bestyres af »3 af de ved Skanderborg Posthus ansatte Bypostbude«.

35. Postbudformand **A. J. Korup** og Hustrus **Mindelegat**. — Stiftet 17. April 1919. — Kapital 1000 Kr. — Legatet uddelles efter visse, fundatsmæssig nærmere fastsatte Regler hver Aars 1. Maj enten i Form af et Sølvbæger eller som Ferieleगत. — Legatet bestyres af Chefen for Avispostkontoret.

36. Ekspeditionssekretær i Generaldirektoratet for Post- og Telegrafvæsenet, cand. jur **Axel v. Spåth** og Hustru **Emilie v. Spåth**, født **West's Rejslegat**. — Stiftet 14. Marts 1947. — Kapital 5000 Kr. — Renterne af Legatets Kapital udbetales til yngre Tjenestemand i Post- og Telegrafvæsenets Embedsklasser som Legatportioner til Hjælp til Rejser i Udlandet, fortrinsvis med Uddannelse i Sprog for Øje. — Legatet bestyres af Afdelingschef **Arne Krog** og Kontorchef **V. Thinggaard**.

37. Postmester **H. E. J. Kleines Legat** for Enker med uforsørgede Børn under 18 Aar efter Tjenestemand Post- og Telegrafvæsenets 6., 7., 8. og 9. Lønningsklasse (Tjenestemandsløven af 1940). — Stiftet 25. Maj 1949. — Kapital 5200 Kr. — Renterne af Legatets Kapital udbetales én Gang aarlig til en af de til Nydelsen af Legatet berettigede. — Legatet bestyres af 3 højerestaaende Embedsmænd i Generaldirektoratet for Post- og Telegrafvæsenet samt Formanden for Dansk Post- og Telegrafforening.

38. Postmester **H. E. J. Kleines Legat** for Enker med uforsørgede Børn under 18 Aar efter Tjenestemand Post- og Telegrafvæsenets 11., 12., 13., 14., 15. og 16. Lønningsklasse. (Tjenestemandsløven af 1946). — Stiftet 25. Maj 1949. — Kapital 5000 Kr. — Renterne af Legatets Kapital udbetales i to Portioner aarlig fortrinsvis til Enker efter ovenfor nævnte Tjenestemand hvis Børn ikke inden det fyldte 18. Aar har afslutte-

deres Skoleuddannelse. — Legatet bestyres af 3 høje-
restaaende Embedsmænd i Generaldirektoratet for
Post- og Telegrafvæsenet samt Formanden for Dansk
Postforbund.

39. Overpostbud M. Christensen, Dbm., og Hustrus
Fond. — Stiftet 1. Juni 1939. — Formue 1000 Kr. — Af
Fondets Midler uddeles hvert Aar til Jul 2 Portioner à
20 Kr., som kan søges af Medlemmer af Dansk Post-
forbund, eller Enker efter disse, der er ansat ved eller
pensioneret fra Aarhus Postkontor. — Legatet bestyres
af Postbudenes Understøttelsesforening, Aarhus.

40. Postmester Carl Valdemar Emil Starck og Hustru
Vilhelmine Caroline Florentine Starck's Legat for
pekuniært daarlige stillede Enker og Døtre efter Post-
mestre, Postkontrollører og Postassistenter. — Stiftet
3. Januar 1952. — Kapital 32.200 Kr. — Renterne af Le-
gatets Kapital uddeles i Portioner à 300 Kr. til Personer,
der er Enker eller Døtre efter ovennævnte Tjeneste-
mænd, og som er pekuniært daarlige stillede. Legatet
træder først i Virksomhed, naar visse af Legatstifterens
Slægtninge er døde. — Legatet bestyres af Foreningen
for Post- og Telegrafvæsenets Embeds- og Bestillings-
mænd af 22. Februar 1872.

41. Det Store Nordiske Telegraf-Selskabs Gavefond
af 2. Februar 1954. — Kapital 69.000 Kr. — Fondet er op-
rettet paa Grundlag af et Gavebrev, overrakt General-
direktøren for Post- og Telegrafvæsenet af Det Store
Nordiske Telegraf-Selskab A/S den 2. Februar 1954 i
Anledning af 100 Aarsdagen for Aabningen af den før-

ste Telegraflinie i Danmark. — Renterne af Fondets
Kapital uddeles én Gang aarlig til det i Post- og Te-
legrafvæsenets Teletjeneste, fortrinvis Telegraftjene-
sten, beskæftigede Personale som Studiestipendier og
eventuelt som Bidrag til Rekreatjonsrejser, idet dog
aldrig mindre end Halvdelen af de aarlige Renter ud-
deles til Studiefirmaal. Studiestipendier tildeles i
Portioner paa mindst 500 Kr. — Fondet bestyres af
Formanden for Dansk Post- og Telegraforening, For-
manden for Dansk Postforbund og en af Generaldirek-
tøren for Post- og Telegrafvæsenet udpeget Tjeneste-
mand fra Post- og Telegrafvæsenets Styrelse, for Ti-
den Kontorchef J. M. S. Andersen. — Indkaldelse af
Ansøgninger om Stipendier i Studie- eller Rekreatjons-
øjemed finder Sted gennem Officielle Meddelelser,
Dansk Post- og Telegraftidende og Posthornet.

42. Telegrafbestyrer Th. Petersens og Hustrus Minde-
legat. — Stiftet 22. Februar 1946. — Kapital 11.360 Kr. —
Renterne af Legatets Kapital uddeles aarlig til væ-
dige og trængende Telegrafbestyrere, Enker efter sa-
danne eller Telegrafister. — Ansøgningsskemaer kan i
November Maaned rekvireres paa Dansk Post- og Te-
legraforenings Kontor, Palæ 4010, og maa tilbageleve-
res hertil senest den 1. December.

43. Carl Nilsons ferielegat. — Formue 25.500 kr. —
Renterne uddeles i een årlig portion som ferielegat
til en postassistent ved jernbanepostkontor 1, Køben-
havn, fortrinvis til en sådan postassistent, som efter
sygdom har feriebehov. — Legatet bestyres af 2. eks-
peditionskontor.

C. H. BIELEFELDT

*Papir en gros - Boghandel
Tryksager - Kontorartikler*

Kronprinsensgade 10 . København K. . Telefoner: 1020 - 10420

C. HERSCHEND & CO.

AKTIESELSKAB

FINSSENSVEJ 80 . KØBENHAVN F

*

TELEFON:

LAGER: *FASAN 9840

KONTOR: FASAN 8314

TRIKOTAGE OG STRØMPER

EN GROS

GRUNDLAGT 1916

Oversigt over funktionsreglerne

	Første 29 dage				29 dage – 3 mdr.			efter 3 mdr.	
	Afbrydes funktionen	Ydes vederlag	Medregnes ved beregning af, om funktion i 29 dage i 3 mdr.		Afbrydes funktionen	Ydes vederlag	Medregnes i 3 mdr.	Afbrydes funktionen	Ydes vederlag
Egen tjeneste i 1–3 dage	ja	–	–	–	nej	ja	ja	nej	ja
– – – 4–7 –	ja	–	–	–	ja	–	–	nej	ja
– – over 7 dage	ja	–	–	–	ja	–	–	ja	–
Sygdom indtil 28 dage	ja	–	–	–	nej	nej	ja	nej	ja
– over 28 dage	ja	–	–	–	nej	nej	nej	nej	nej
Ferie	nej	nej	nej	ja	nej	nej	ja	nej	ja
Gratis tjenestefrihed i særl. anl.	nej	ja	ja	ja	nej	ja	ja	nej	ja
Tjenestefrihed mod betaling	nej	nej	nej	ja	nej	nej	ja	nej	ja
Erstatningsfridage	nej	ja	ja	ja	nej	ja	ja	nej	ja
Militærtjeneste ud over 1. indk.	ja	–	–	–	nej	nej	nej	nej	nej
Kursus	ja	–	–	–	nej	nej	nej	nej	nej

Der må under fraværelsen have været en funktion, som den pågældende ville have udført, hvis han ikke havde været fraværende.

Kommissionen for post- og telegrafvæsenets fagprøver.

Kontorchef D. B. Olsen, formand.
 Afdelingschef M. C. Nielsen.
 Overpostmester, cand. jur. F. Land.
 Overtelegrafinspektør O. B. Møller.
 Kontorchef, cand. jur. V. P. A. Thinggaard (til-
 lige skoleforstander).

Afdelingsingeniør, cand. polyt. I. H. Larsen.
 Tilforordnet for Dansk Post- og Telegrafforening,
 overassistent J. Christensen.
 Tilforordnet for Dansk Postforbund,
 pakmesterformand Aage Nielsen.
 Kontrollør P. M. Lyng, sekretær.

Lærere og eksaminatorer, censorer og suppleanter

ved

post- og telegrafvæsenets kursus og fagprøver.

Fag	Lærer og evt. eksaminator	Censor	Suppleant
Kursus og fagprøve for postbudpersonalet.			
Post- og telegrafvæsenets organisation	Postinspektør A. E. Struve	Afdelingschef M. C. Nielsen	Kontrollør P. Hansen
Nordenrigsk tjeneste og lovgivning	Kontrollør R. B. Fixen	Postmester J. P. Christensen	Kontrollør J. Fuglsang
Postgeografi	Postinspektør H. B. Mondrup.	Postmester J. P. J. Gormsen	Postinspektør W. A. N. Horn
Dansk og skrivning	Postinspektør H. H. Christensen.	Kontorchef T. F. Larsen	Kontrollør B. P. Villumsen
Krifthæsende og regning	Postinspektør H. M. Jensen	Postvagtmester P. V. Jensen.	Kontrollør Erik Thorup
Sortering	Overkontrollør S. A. Larsen og postvagtmester J. M. D. Johansen	Overkontrollør C. B. Jansen og postvagtmester A. M. F. Knudsen

Kursus- og fagprøve for post- og telegrafvæsenets embedsklasser, 1. del.

1. afdeling.

Posttjeneste i almindelighed	Overkontrollør S. A. Larsen og overassistent J. Kjeldsen	Kontrollør H. Andersen
Telegrafitjeneste i almindelighed	Kst. telegrafinspektør N. H. Møller og kontrollør H. K. Nielsen	Overassistent B. L. Eriksen
Nordenlandsk postgeografi	Postinspektør W. A. N. Horn og kontrollør R. B. Fixen	Postinspektør P. E. L. Søndergaard og overassistent Arne Nielsen
Dansk	Kontrollør P. Hansen og kontrollør fru A. Jessen	Kontrollør B. W. Nordbo og overassistent P. K. Hansen
Tysk	Overassistent A. Larsen	Overassistent E. Frausing
Engelsk	Overassistent, translator C. N. Ikastr og kontorassistent I. translator frk. B. M. Sørensen	Postinspektør H. M. Jensen
Indledning i post- og telegrafvæsenet	Postinspektør H. H. Christensen og kontrollør V. Kjeldsen	Overassistent K. R. Andersen

2. afdeling.

Postlovgivning	Postinspektør T. W. Madsen og kontrollør L. Nielsen	Overpostmester, cand. jur. F. Land	Fuldmægtig, cand. jur. E. Villumsen
Posttjeneste	Kontrollør J. Fuglsang	Kontorchef T. F. Larsen	Fuldmægtig, cand. jur. H. Folmer-Skov
Telegraflovgivning og telegrafitjeneste	Overkontrollør H. Pedersen	Overtelegrafinspektør O. B. Møller	Overassistent J. F. Nielsen
Regnskabsvæsen	Inspektør C. V. T. Struve og bogholderichef V. V. Frederiksen	Postmester W. Olsen	Telegrafinspektør K. Clausen

Fag	Lærer og evt. eksaminator	Censor	Suppleant
Postgeografi	Postinspektør P. E. L. Søndergaard	Overpostinspektør F. C. Arpe	Postinspektør W. A. N. Hori og kontrollør R. B. Fixe
Fransk	Kontrollør P. Hansen og kontrollør B. W. Nordbo.	Afdelingschef, cand. jur., translør J. A. B. Krog	Kontrollør fru A. Jessen
Tysk	Overassistent A. Larsen	Overpostinspektør, cand. jur. P. Friis	Overassistent E. Frausing
Engelsk	Overrevisor E. P. Schmidt og overassistent, translør C. N. Ikast	Postmester, translør Ewart Jensen	Postinspektør H. M. Jense
Praktisk tjeneste	Overkontrollør S. A. Larsen og kontrollør H. Andersen	Postmester, cand. jur. A. J. A. Kromann	Overassistent J. Kjeldsen
Skriftlig fremstilling ...	Postinspektør H. H. Christensen	Kontrollør B. P. Villumse

Kursus og fagprøve for post- og telegrafvæsenets embedsklasser, 2. del.

Post- og telegrafvæsenets organisation	Kontorchef, cand. jur. B. M. Andersen og kontorchef D. B. Olsen	Afdelingschef M. C. Nielsen	Postinspektør A. E. Struvsen
Det internationale post- og telegrafvæsen	Postinspektør P. E. L. Søndergaard	Afdelingschef, cand. jur., translør J. A. B. Krog	Kontrollør L. Nielsen
Driftskundskab	Postinspektør T. W. Madsen	Kontorchef, translør J. M. S. Andersen	Fuldmægtig, cand. jur. I Villumse
Almindelig rets- og samfundskundskab	Fuldmægtig, cand. jur. A. V. Sørensen	Direktør, cand. jur. G. V. K. Hjort	Fuldmægtig, cand. jur. H. Folmer-Skov
Nationaløkonomi og statistik	Ekspeditionssekretær, cand. polit. V. E. Carstensen	Kontorchef, cand. polit. Johs. Jensen	Sekretær, cand. jur. P. Jacobsen

Kursus og prøver vedrørende forstærker- og radioudannelse.

Det indledende kursus.

Teoretisk teknik	Distriktsingeniør, cand. polyt. K. A. Gerlif	Overingeniør, cand. polyt. K. L. Larsen	Afdelingsingeniør, cand. polyt. A. H. M. Jensen
Morse og høremodtagning	Overassistent fru S. Junge	Overassistent frk. A. M. I Øster
Fjernskrivning	Kontorassistent I frk. G. M. Nørgaard	Kontorassistent I fru K. F. Højsholt
Laboratorieøvelser	Ingeniør K. K. S. Andersen	Ingeniør A. Eld
Teknisk driftsinstruks	Afdelingsingeniør, cand. polyt. A. H. M. Jensen	Ingeniør K. K. S. Andersen

Det afsluttende kursus.

1) Kursus for forstærkeruddannelse.

Stærkstrømsteknik	Afdelingsingeniør, cand. polyt. G. E. R. Bramslev	} Overingeniør, cand. polyt. K. L. Larsen	Afdelingsingeniør, cand. polyt. B. Nielsen
Svagstrøms- og forstærkerteknik	Afdelingsingeniør, cand. polyt. T. J. Lauritzen		Afdelingsingeniør, cand. polyt. H. E. Madsen
Telegrafteknik	Afdelingsingeniør, cand. polyt. I. H. Larsen		Afdelingsingeniør, cand. polyt. O. F. Blom
Automatteknik	Afdelingsingeniør, cand. polyt. I. H. Larsen		Afdelingsingeniør, cand. polyt. O. F. Blom
Tegning	Ingeniør W. M. Jensen		Ingeniør B. J. T. Poulsen
Laboratorieøvelser	Civilingeniør A. H. Kvist
Opgaveregning	Civilingeniør A. H. Kvist

2) Kursus for radioudannelse.

Stærkstrømsteknik	Afdelingsingeniør, cand. polyt. G. E. R. Bramslev	Afdelingsingeniør, cand. polyt. B. Nielsen
Svagstrømsteknik	Afdelingsingeniør, cand. polyt. T. J. Lauritzen	Afdelingsingeniør, cand. polyt. H. E. Madsen
Tegning	Ingeniør W. M. Jensen	Ingeniør B. J. T. Poulsen
Radioteknik	Afdelingsingeniør, cand. polyt. G. E. R. Bramslev	Afdelingsingeniør, cand. polyt. B. Nielsen
Telegrafteknik	Afdelingsingeniør, cand. polyt. I. H. Larsen	Afdelingsingeniør, cand. polyt. O. F. Blom
Radiotelegraf-ekspedition	Kontrollør E. V. Bøtter-Jensen	Kontrollør A. A. L. Lind
Radiotelefon-ekspedition, geografi og radioreglement	Telegrafbestyrer K. I. Morsby	Postinspektør H. M. Jense
Engelsk	Kontrollør, translør E. J. C. W. Mortensen	Postinspektør H. M. Jense

Mindedage

250 år.

Posthuset i Tønder var (ifg. posthistorikeren Fr. Olsen) hovedpostkontor i 1713. Forud herfor fik postmesteren i Flensborg i 1678 mod selv at oppebære porto'en bevilling på at holde et bud til befordring en gang ugentlig af breve mellem Flensborg og Tønder. Mellem de to byer oprettedes i 1713, da den gottorpske del af Slesvig overgik til den danske krone, en ridende bipost to gange ugentlig. I 1714 blev Tønder ved de agende posters oprettelse i hertugdømmerne inddraget i disses postlinie fra Hamborg over Tønder, Slesvig og Flensborg. De agende poster over Tønder ophørte imidlertid snart, og i 1779 fremførtes fra Flensborg en agende post som bipost.

Ved krigens udbrud i 1863 bestod følgende daglige forbindelser, alle med lukket vogn: Tønder—Ribe, Tønder—Løgumkloster—Åbenrå, Tønder—Flensborg og Flensborg—Højer passerende Tønder. Brev-, pakke- og personpostforbindelsen mellem Ribe og Tønder opretholdtes efter hertugdømmernes afståelse i 1864, men bortfaldt den 15. november 1887 ved åbningen af jernbanestrækningerne Ribe—Vedsted og Hvidding—Tønder. — Den 20. maj 1920 atter dansk postkontor.

150 år.

Det kgl. reskript af 5. januar 1813 i forbindelse med forandringen af pengevæsenet i kongerigerne og hertugdømmerne, ifølge hvilken alle oppebørsler og udbetalinger herefter skal ske i rigsbankpenge, tager bl.a. hensyn til embedsmændenes pekuniære stilling:

»Da Vi ved Vor i Dag udkomne Forordning angaaende Forandring i Pengevæsenet i Vore

Kongeriger og Hertugdømmer iblandt andet tilige have fastsat saadanne Bestemmelser, hvorved Usikkerheden og Ustædigheden i Pengenes Værdie i alle faste Betalinger for Fremtiden kan ophøre, i det af slige Betalinger blive erlagte i Sølv-Værdie, og Vi allernaadigst ville give Vore Embedsmænd Tryghed for, herefter at oppebære det dem tillagte i virkelig Værdie: Saa have Vi herved villet tilkjendegive Eder Vor Beslutning: At alle af Vore Kasser bevilgede Gager og Lønninger, samt alle for Livstid bevilgede Pensioner i Dansk Courant, skulle beregnes og for Fremtiden udbetales i Rigsbankdaler Sølvværdie, Daler for Daler. Lønninger og Pensioner, som hidtil have været bestemte og af Vore Kasser udbetalte i slesvig-holstensk Courant, skulle herefter ansættes og udbetales med $1\frac{3}{5}$ Rigsbankdaler S.V. (sølvværdi) for hver 1 Rdlr. S.H.C. (slesvig-holstensk courant), saalænge de oppebæres af selv samme Personer, som nu er i Besiddelse deraf.«

Det kgl. danske kancellis den 28. september 1813 udstedte plakat for Danmark og Norge meddeler posthusene:

»Hans Majestæt Kongen har, under 25de d. M., allernaadigst behaget at resolve saaledes:

Vi ville allernaadigst have den ved Forordningen af 20de Februarii 1789 § 4 fastsatte Straf for kvalificeret Tyverie extenderet til dem, som forsætlig borttage noget af, hvad som forsendes med Posterne i Vore Riger, være sig Penge eller andet, imedens samme er under Postvæsenets Ansvar.

Denne allerhøieste Resolution kundgjøres herved til alle Vedkommendes Efterretning.«

Ved kgl. resolution af 15. maj 1813 oprettes fra 1. oktober s. a. et hoved- og regnskabsførende postkontor i Wyck på øen Føhr.

125 år.

I cirkulære af 28. juli 1838 hedder det: »Da Generalpostdirectionen er kommen til Kundskab om, at der finder en Forskjel Sted ihenseende til de Vægter, som benyttes ved de Kongl. Postcontoirer til Veiningen af Breve med Brevposten, idet nogle Contoirer ere forsynede med den cölnske eller saakaldte Sølvvægt, der ikkun holder 30 Lod pr. Pd., men andre derimod med den almindelige danske Vægt, som holder 32 Lod pr. Pd., saa paalægges det herved det Kongl. Postcontoir at indberette til Directionen, med hvilken af fornævnte Slags Vægter samme maatte være forsynet.«

Opsynsmændene ved befordringsvæsenet underrettes ved generalpostdirektionens rundskrivelse af 17. november 1838 om følgende for stationernes vognmænd og postilloner til efterretning og advarsel:

»Ved Dagvognens Befordring fra Roeskilde til Ringsted den 2den dennes gjorde Postillonen, som kjørte den store firspændige Vogn, sig ved Bedningen i Ousted Kroe skyldig i den Uforsigtighed, tværtimod hvad der er paabudet ved Placaten af 1ste April 1834, efterat have kastet Tømmen løs paa Hestene uden at fraspænde Skaglerne, at forlade Vognen, hvilket havde til Følge, at Hestene begyndte at løbe og væltede Vognen, hvorved een af Passagererne brak et Ben og de Øvrige bleve mere eller mindre forslaaede.

Paa Grund heraf har Generalpostdirectionen at dictere ham en passende Mulct, forbudet ham nogensinde som Postillon at forrette Extrapostrejser, kjøre Dagvognen eller at fremføre nogen- somhelst under det offentlige Befordringsvæsen hørende Befordring.«

Ved kgl. resolution af 22. maj oprettes i Boberg et hoved- og regnskabsførende postekspeditions-contoir for brev- og pakkeposten.

100 år.

På dertil givne anledning indkaldes indberetning om postfølgeure, som det er postkontorers, postekspeditioners og postføreres pligt at afgive ved hvert års udgang. Indberetningerne med angivelse af urenes nummer skal indeholde oplys-

ning om disses beskaffenhed og nuværende tilstand.

Da flere kontorer er i tvivl om, hvornår de telegrafisk skal give andre stationer meddelelse om posttransporten såvel under istransport som under sædvanlige vejrforhold, samt hvad der skal meddeles, gives der almindelige regler for sådanne postmeddelelsers afsendelse.

En plads som arbejdsmand i København er ledig. Denne post henhører til de i den kgl. resolution af 29. september 1860 nævnte bestillinger, til hvilke der er indrømmet reserveunderofficerer fortrinsvis adgang, for såvidt de har erhvervet den nødvendige faguddannelse og forøvrigt dertil måtte egne sig. Lønningen andrager 300 rigsdaler årlig.

»Da der er truffet Foranstaltning til, at samtlige Kongelige Postcontoirer etc. med det Første ville erholde tilstillet et Sæt Lodder efter det nu i alle Landsdelene indførte Tidelingssystem, indeholdende Lodder fra 20 Qvint til 5 Ort, ville disse Lodder fremtidig være at benytte i alle Tilfælde, hvor Vægtskalaen er baseret paa den franske Gramme-Vægt, idet 1 Qvint er nøiagtig liig 5 Grammer.«

Ifølge generalpostdirektørens cirkulære af 21. november 1863 skal alle under postvæsenet ansatte bestillingsmænd aflægge troskabsed til Hs. Majestæt kong Christian IX.

Da postskiltene og signeterne på grund af tronskiftet skal forsynes med nye navne-ciffre, skal postkontorerne omgående afgive indberetning om postskiltets påskrift samt indsende aftryk af postsignetet med bemærkning, om det er helt af messing eller forsynet med en stålrånd. Samme oplysninger skal tilvejebringes om skilte og signeter ved de mindre postekspeditioner, befordringskontorer, poststationer, færgesteder m. m. i postkontorets distrikt.

Overpostmesterembedets 2 postkontorer, Hellerup og Charlottenlund, kan i 1863 fejre 100-året for deres første oprettelse som posthuse. Begge steder oprettedes den 1. august 1863 et brevsamlingssted så længe jernbanen København—Klampenborg holdtes åben. De nedlagdes fra 1. oktober s. a.

Brevsamlingsstedet genoprettedes i Hellerup den 1. maj 1864 og i Charlottenlund samme år en måned senere, hvorefter begge posthuse den 1.

august 1877 blev postekspeditioner og den 1. september 1902 postkontorer, hvilke ligeledes samtidig den 1. maj 1905 blev indlemmet i overpostmesterembedet.

I Klampenborg oprettedes ligeledes et brevsamlingssted den 1. august 1863, nedlagt 1. oktober s.a. — Det i april 1852 oprettede brevsamlingssted flyttedes fra 16. april 1861 til Tårnbæk. Fra 1. april 1870 flyttedes brevsamlingsstedet i Tårnbæk til Klampenborg, der blev postekspedition den 1. april 1871 og postkontor den 1. september 1902. Postkontoret henlagdes den 1. november 1926 under overpostmesterembedet.

Desuden oprettedes i 1963:

- 1. jan. brs. i Allerslev, nedl. 1.3.1878, jbbbrs. 1.12.1913, nu px., i Beschendorf, i Greve og i Guldborg på Falster, px. 1.5.1921, pst. 1.7.1932, nu brs.
- 1. apr. brs. på Askø, px. 1.5.1921, i Gjelting, nu nedl., i Grossenbrode, i Heiligenstedten, i Lille Tønde og i Nordby, 1.2.1920 ben. Nordby Samsø, px. 1.5.1921.
- 1. maj brs. i Lohals i dampskibssæsonen, 1.6.1867 og 1.4.1870 ligeledes, ord. brs. 1.9.1878, px. 1.7.1889, pkt. 1.9.1902.
- 1. juli brs. i Okholm, nu nedl., på Sejerø, px. 1.6.1933, i Selsø Mølle, nu nedl., og i Slimminge (brs. 1.6.1852, nedl. 1.10.1852), nedl. 4.10.1870.
- 15. aug. brs. i Skodsborg (brs. 1.6.1853, nedl. 1857) rf.px. 15.5.1898, nu px.
- 1. sept. brs. i Norddorf på Amrum, i Næssund (brs. 8.6.1857 i dampskibssæsonen) nedl. 1.7.1897, og i Uggeløse, nedl. 1.10.1863, genopr. 15.8.1864, nedl. 1.1.1871.
- 1. okt. mpx. i Svinninge (brs. 16.5.1852) rf.px. 1.7.1867. Denne px. 1.5.1875 fl. til Jyderup og i stedet opr. en mpx., rf.px. 1.5.1876, pkt. 1.10.1889, brs. i Bjerringbro, rf.px. 1.7.1882, pkt. 1.8.1914, i Brabrand, rf.px. 1.9.1890, i Hadsten, rf.px. 1.6.1885, pkt. 1.5.1908, i Hagebro, nedl. 1.10.1864, i Hatsted, nu nedl., i Hinnerup, rf.px. 1.10.1878, i Langå, rf.px. 1.7.1882, pkt. 1.5.1908, i Laurberg, nu px., i Mundelstrup, rf.px. 1.9.1887, i Rindsholm, nu px., og i Rødkjærbro, rf.px. 1.7.1882.

1. nov. brs. i Kragenæs, nedl. 1.10.1890, jb.brs. 1.4.1915, nu px.

1. dec. brs. i Schwabsted, i Tandslet, 1864 tysk, dansk pkt. 20.5.1920, px. 1.2.1932, ben. Over-Tandslet 1.1.1934, og i Vetterslev, px. 1.5.1921, nedl. 31.5.1924.

Samme år nedlagdes brs. i Anbæk, Christiansholm (Fæggesund), Cremppe og Spørring.

75 år.

Marchalls Øerne, Togo, Tunis og Tysk Sydvestafrika tiltræder verdenspostkonventionen.

San Salvador og Tunis tiltræder overenskomsten om udveksling af breve med angiven værdi.

Kongeriget Rumænien, San Salvador og Togo tiltræder overenskomsten om udveksling af postpakker.

Gibraltar og Malta optages i verdenspostforeningen som særlige postområder.

Finansministeriet og indenrigsministeriet udsteder fællesbekendtgørelse angående postforholdet mellem kongeriget og de Dansk-vestindiske øer, ifølge hvilken den bestående postale ordning mellem de to lande fastslås.

Ny postlov af 5. april 1888 samt postanordningerne af 6. og 7. september træder i kraft 1. oktober s. å., hvorefter kun må benyttes de af postvæsenet fremstillede PA-blanketter, adressebreve og postkwitteringsbøger, for hvilke skal erlægges en af poststyrelsen nærmere fastsat betaling. De hidtil af private fremstillede PA-blanketter m.m. må derfor ikke mere benyttes.

Postoprævning behøver ikke mere at tages på en forsendelse, men kan besørges på blanket alene.

Pengebreve, der indleveres med påklæbte frimærker uden mellemrum, må ikke afvises, men afsenderen skal gøres opmærksom på det uheldige i denne anbringelsesmåde. Derimod skal pengebreve påklæbet sedler, f.eks. sådanne påtrykt adressatens eller afsenderens navn, afvises.

I anledning af Hs. Majestæt kong Christian IX's 25-års regeringsjubilæum den 15. november indskrænkes posttjenesten ved samtlige posthuse efter de regler, der gælder for tjeneste på søn- og helligdage.

Postkontorer og postekspeditioner samt de vægelige postkontorer tilstilles reglement for anvendelse af papirsorter til brug i statstjenesten samt om blæk til samme brug.

I året 1888 oprettedes:

- 1. maj rf.px. i Klaksvig.
- 1. juni brs. i Vindum, nedl. 31.12.1925.
- 1. aug. px. i Bedsted (Thy) (brs. 20.4.1882), i Daugård (brs. 4.10.1868), i Højslev (brs. 1.4.1865), i Snertinge (brs. 1.5.1875), pkt. 1.9.1902, fl. til Føllenslev 1.8.1918, px. 1.5.1921, brs. i Bølling, px. 1.9.1917, i Bjerregrav, nedl. 15.9.1893, brs. 1.7.1905, nu px., i Frederiks præstegård, nu Frederiks px., i Hammershøj (brs. 24.6.1857, nedl. 1.7.1877), px. 1.8.1927, i Kleitrup, i Løvel, i Vejrumbro (kro), px. 1.8.1927, og i Ørum (brs. 1.5.1852, nedl. 1.1.1879), px. 1.5.1921, ben. Ørum Sønderlyng 1.8.1927.
- 1. sept. px. i Årslev (brs. 1.8.1867), i Glamsbjerg brs. 1.6.1884), pkt. 1.5.1908, px. 1.10.1916, pkt. 1.2.1957, i Kvistgård (brs. 9.6.1864), og brs. i Krik, pst. 1.11.1941, nu brs.
- 1. okt. brs. i Hald (Højslev).
- 1. dec. brs. i Neder Randlev, nu px.

50 år.

Det meddeles postkontorerne, at enhver postelev, såvidt muligt i løbet af det første halvår efter den endelige ansættelse, må lære telegraf-tjeneste, hvorfor der på steder, hvor postkontor og telegrafstation ikke er forenede, direkte til telegrafdirektoratet må indsendes en af den pågældende postmester påtegnet ansøgning om til-ladelse til indøvelse ved den pågældende telegrafstation. Nuværende medhjælpere bør om for-nødent søge sådan uddannelse.

Brevkort, til hvis forside er fastklæbet en om-bøjet del af kortet, hvorpå adressen er anført, kan postbefordres som brevkort, når den om-bøjede del kun dækker halvdelen af kortets for-side og hænger fuldstændig sammen med denne.

Det meddeles posthusene til efterretning og iagttagelse, at pensioner til forhenværende tje-nestemænd i postvæsenet samt til disses enker og uforsørgede børn fra 1. april 1913 skal udbe-tales ved postkontorerne og postekspeditionerne,

der fra generaldirektoratet vil erholde medde-else for hver enkelt pensions vedkommende.

Postkontorer og postekspeditioner tilstilles det fra 1. april 1913 gældende uniformsreglement for tjenestemænd ved postvæsenet i lønklasserne I—XI.

Postkontorerne meddeles de fra 1. maj gælden-de regler om tjenestens udførelse i sygdomstil-fælde blandt postpersonalet.

I henhold til finanslovsbevilling vil samtlige kørende landpostbude, der opfylder betingelser-ne for at få leveret uniformsjakke, ligeledes bli-ve forsynet med uniformskappe i løbet af inde-værende og de følgende to finansår.

I ethvert tilfælde af navneforandring blandt postpersonalet skal der straks afgives indberet-ning til generaldirektoratet.

Samtlige postkontorer og postekspeditioner til-stilles en inspektionsprotokol, som fremtidig ved hver af overpostinspektøren selv eller på hans vegne foretagen inspektion skal fremlægges for den inspicerende.

Vinduesbrevkuverter, på hvilke den gennem-sigtige del er anbragt på tværs af kuvertens længdeside, må fra 1. oktober ikke benyttes til kuvertering af postforsendelser.

Enkelte brevkort, der fremstilles af postvæ-senet, skal ved en trykt gengivelse af det dan-ske våben på forsiden betegnes som officielle, hvorhos de ligeledes på forsiden skal være på-trykt et frimærke samt ordet »Brevkort«.

I året 1913 oprettedes:

- 1. jan. brs. i Blanke (brkst. 1.1.1912), nu px.
- 1. feb. jbbbrs. i Fandrup, nu px., og brs. i Hol-bæk (Jyll.).
- 1. juni jbbbrs. i Hammershus, nu nedl., i Hellig-dommen, ben. Rø 1.2.1915, nu px., i Klemen-sker (brs. 1.7.1906), nu px., i Nyker (brs. 1.11.1869, nedl. 1.1.1881), nu px., og i Tejn, nu px. Rønne—Allinge banen åbnes.
- 1. juli jbbbrs. i Bolle (brkst. 1.3.1908), ben. Rør-holt 1.1.1915, nu px.
- 1. aug. jbbbrs. i Gjølstrup, i Hjerimitslev, i Ing-strup, i Kås, i Lønstrup (brs. 1.8.1885), i Pan-drup, i Saltum, i Sønderlev, i Vittrup og i Vrensted, nu alle px., samt brs. i Herritslev, px. 1.7.1925, i Keldernæs og i Mammen. Hjerring—Løkken—Åbybro banen åbnes.

1. sept. brs. i Menstrup, nedl. 31.7.1825.
1. nov. brs. i Raklev, i Rørby, i Saltbæk og i Ulstrup (Kb).
3. nov. Dansk Postmuseum åbnes ved en officiel højtidelighed.
1. dec. jbrs. i Allerslev (brs. 1.1.1863, nedl. 1.3.1878), nu px., i Hemmet (brs. 1.6.1883), nu px., i Ilbro (brs. 1.8.1885), nu px., i Lønborg (brs. 1.6.1883, nedl. 1.8.1894, genopr. 1.7.1907), nu px., i Lørslev, nu px., i Nørre-Bork (brs. 1.6.1883), nu px., i Sæsing, nu px., i Sønder-Bork (brs. 1.6.1883), nu px., i Sønder-Vium, nu px., i Thorshøj, nu px., i Tranget, nu nedl., og i Vostrup, nu px.
- Tarm—Nørre Nebel banen åbnes.
6. dec. Præstø—Mern banen åbnes.

I årets løb etableredes brevkassetømning til posttogene ved Hejlsminde, Lillering, Mårum, Årup, Rosmus, Saltrup og Skærsø station, ved Årup og Ørsø holdeplads samt ved Østerbølle villetsalgssted.

Samme år nedlagdes brs. i Esbøl, Jetsmark, Clemensker, Løkken Vejkrø, Lønstrup, Sandvig, Vedby og Vester Hjermtislev.

15 år.

Reglerne vedrørende flagføring på postskibe ændres således, at danske postskibe på 20 registrertons brutto eller derover i posttur fører postflag med split, der anskaffes af kontrahenten, nedens mindre fartøjer og både under samme orhold fører postflag uden split, der leveres af post- og telegrafvæsenet. — Postflag må ikke føres udenfor postturene.

Førere af danske og svenske stats-isbrydere var under udførelse af isbrydningstjenesten ret til at afsende statstelegrammer.

Postkontorerne kan udbetale godtgørelse for leverter m.v. med utydelige og urigtige hjemmekrankostemplingsaftryk. Meddelelse om denne forordning skal snarest gives brugerne.

Socialministeriet anmoder generaldirektoratet om post- og telegrafvæsenets bistand til gennemførelsen af den i lov af 13. april 1938 om ferie med løn omhandlede feriemærkeordning, der skal iværksættes fra 1. juli 1938. Generaldirektoratet tilsiger sin bistand, og salg af ferie-

mærker og udbetaling af feriegodtgørelse skal herefter ske ved post- og telegrafvæsenets foranstaltning.

Overenskomsten af 23. september 1937 om udveksling af postrejsekreditiver mellem Danmark, Finland, Island, Norge og Sverige træder i kraft den 1. september 1938.

Fra den 1. oktober åbnes en ultrakortbølge-radiotelefonforbindelse på strækningen Anholt—Grenå for offentlig telefonkorrespondance. Der kan herefter føres statstelefonsamtaler mellem en i Anholt havn oprettet samtalestation og abonnenter i den øvrige del af landet samt udlandet.

Posthusene må ikke imødekomme anmodninger om stempeling af forsendelser, når disse ikke samtidig afgives til postbesørgelse, ligesom stempeling af frimærker på uadresserede konvolutter ikke må finde sted.

Publikum kan fremtidig få tilsendt oplysning om, hvor og når nye særlige dagstempler (stempler med turistreklame, udstillingsstempler o.s.v.) tages i brug (første dags stempler). Meddelelse herom tilsendes portofrit, når vedkommende en gang for alle indsender skriftlig anmodning til postvæsenets oplysningskontor. Meddelelserne vil blive givet så betids til de pågældende, at de kan nå at sende forsendelser til afstempling på vedkommende stemplingssteder.

I 1938 oprettedes:

1. feb. pst. i Skellerup, nu brs., og i Spørring (brs. 1.4.1852, nedl. 1.10.1863), nu brs.
1. marts pst. Århus 7 (Hasle).
1. april pkt. i Ikast (brs. 15.5.1852, rf.px. 1.9.1884), pst. i Tårnby (Kastrup 2), på Virum Torv (Lyngby 1), pst. Gentofte 2 (Vangedevej 33 B), pst. Vanløse 2 (Ålekistevej 74 B). Lyngby radio, Blåvand radio og København aeradio organiseres som selvstændige telegrafkontorer.
1. maj pst. Ålborg 7 (Enggårdsgade 1, Kærby), og Svendborg 1 (Vestergade 42), nu Vestergade 45 a.
1. juni px. i Højbjerg (brs. 1.8.1928).
1. juli px. i Løve (brs. 1.12.1856, nedl. 1.5.1898), tgxp. i Harboøre og i Strande.
1. aug. pst. Odense 3 (Hjallesevej 6).
17. aug. Ålborg lufthavn radio åbnes for offentlig korrespondance.

1. sept. pst. i Mølholm og i Jyllinge.
 1. okt. K 38 (Roskildevej 327), pst. i Ubby, stats-
 samtalest. åbnes i Anholt Havn.
 1. nov. pst. i Daugbjerg og i Brændstrup.
 1. dec. px. i Horslunde, rf.px. 1.10.1890, pk. 1.9.
 1902), pst. Herning 1 (Vestergade 42), pst. i
 Strøby Egede, jbtgxp. i Horslunde, tgap. i
 Øster Assels og i Vils.

Følgende posthuse bestyres af overassistent
 fra:

1. april Odense 2.
 1. maj Ålborg 4.
 1. aug. Horsens 2.

Postekspeditionen Tunø benævnes Tunø Kat-
 tegat, Oddesund Nord benævnes Oddesund og
 Odense 3 benævnes Odense 6.

Samme år nedlægges postkontoret i Horslunde
 postekspeditionen i Ikast og i Oddesund Syd, te-
 legrafekspeditionen i Velgårde og i Vrist.

J. C. Petersen.



C. FERSLEW & CO.

KGL. HOF BOG- OG STENTRYKKERI

PAPIRHANDEL . BOGBINDERI

ST. KONGENSGADE 24 . KØBENHAVN K

TELEFONER: CENTRAL 128 - 470 - 4307

Personalia.

Ved postinspektør S. Axlens.

Alfabetisk fortegnelse omfattende personalet i 8., 15. og højere lønningsklasser — undt. overkontorassistenter — samt elever, medhjælpere og tegnere.

Indtrædelse i postvæsenet, telegrafvæsenet eller post- og telegrafvæsenet er angivet ved hhv. P., T., eller P. & T. efterfulgt af indtrædelsesdatoen. Hvor intet særligt er anført efter denne dato, er indtrædelsen sket som elev eller — for det ældre personales vedkommende — ved privat antagelse, dog bortset fra enkelte stillinger i den tekniske tjeneste.

For personalet i det københavnske postområde er — bortset fra chefstillingerne — det nuværende tjenestested anført i parentes. Når tjenestested ikke er anført, er den pågældende afløser. I øvrigt følges der m. h. t. tjenestesteder det system, at samtlige tjenestesteder medtages for værende medhjælpere og elever, medens der fra ansættelsen som assistent kun medtages tidligere tjenestesteder, der ligger efter assistentansættelsen.

»1920 tj. under C.I.S.« angiver, at den pågældende i en kortere periode har været afgivet til posttjeneste under postkommissæren for de sønderjydske landsdele, forinden genforeningen fandt sted.

Generaldirektør.

Pedersen, Gunnar Dillads Crumlin, civilingeniør, kommandør af Dannebrog, kommandør af den norske St. Olavsorden, ridder af den svenske Vasaorden, fra 1946 medlem af Akademiet for de tekniske Videnskaber, fra 1954 medlem af telefontilsynet, fra 1955 medlem af Dansk elektroteknisk Komité, fra 1958 medlem af radiatorådet og dets forretningsudvalg, fra 1960 medlem af bestyrelsen for teleteknisk forskningslaboratorium, f. 25. 2. 1905 på Frederiksberg. Indtrådt i post- og telegrafvæsenet 1. 9. 1933. Ingeniør 1. 5. 1936. Telegrafingeniør af 2. grad i generaldirektoratet 1. 4. 1939. Kontorchef i generaldirektoratet 1. 1. 1942. Afdelingsingeniør i generaldirektoratet 1. 4. 1952. Afdelingschef, chef for teknisk afdeling 1. 9. 1954. Generaldirektør for post- og telegrafvæsenet 1. 6. 1960.

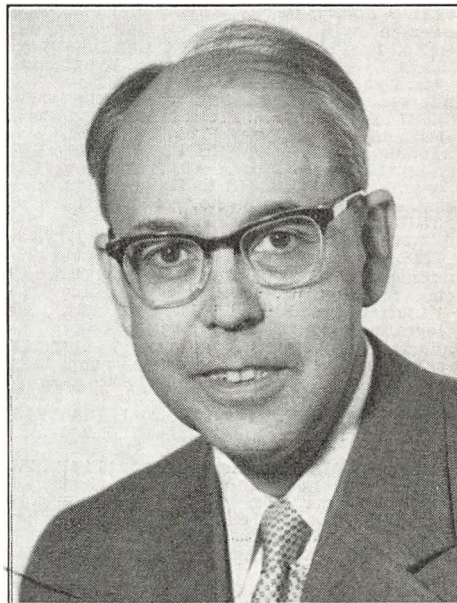

- Adsøl, N. A.**, f.6.8.21 i Kolding. P.&T.1.9.37. Fagp.I 67.40. 1.9.40 mhp. 1.9.45 ass. Kh. 1.5.48 ass. jbp.1 Kh. Fagp.II 42.50. 1.4.54 oass. Kh. 1.4.56 jbp.1 Kh. (kttj.). 1.4.61 ktr. jbp.1 Kh.
- Adersen, N.-A.**, f.10.6.22 i Odense. P.&T.16.9.46 som hjælpekonstruktør. 1.10.48 konstruktør III 2.ingdistr. (Abenrå). 1.10.49 konstruktør II 2.ingdistr. (Abenrå). 1.7.54 ingeniør i 18.lkl. 2.ingdistr. (Abenrå). 1.4.61 ingeniør i 21.lkl. 2.ingdistr. (Abenrå).
- Ahrensberg, A. C.**, fru (f. Elneff), f.3.3.38 i Abenrå. P.&T.1.9.55. Fagp.I 71.58. 1.9.58 mhp. 1.9.60 ass. Kolding. 1.7.61 ass. Haderslev.
- Ahrenst, P. U.**, f.5.8.33 i Stubbekøbing. P.&T.1.9.50. Fagp.I 75.53. 1.9.53 mhp. 1.9.55 ass. Kalundborg.
- Albrektsen, H.**, f.10.7.18 i Vamdrup. P.&T.1.9.35. Fagp.I 76.38. 1.9.38 mhp. 1940 forstærkerkursus. 1.8.42 ass. Kh. rtf. Fagp.II 56.44. 1.4.51 oass. Århus T. 1.7.52 Kh. rtf. 1.4.57 ktr. Kh. rtf. 1.6.61 overkontrollør Kh. htg.
- Alexandersen, B. N.**, f.7.11.39 i Holbøl. P.&T.1.9.57 Holsted. 1.11.58 Helsingør. Fagp.I 60.60. 1.5.60 Kh. 1.9.60 mhp. Kh. (i militærtj.).
- Allert, H. E.**, f.14.6.11 i Kh. P.&T.1.9.30. Fagp.I 88.33. 1.9.33 mhp. 1.9.36 ass. Kh. Fagp.II 51.40. 1.6.40 gdir. 1.6.45 Kh. 1.12.45 oass. girokt. 1.11.53 Kh. 1.2.54 ktr. Kh. (Hellerup).
- Alsig, K. E.**, f.7.10.19 i V. Åby. P.&T.1.9.37. Fagp.I 52.40. 1.9.40 mhp. 1.11.43 ass. Brørup. Fagp.II 36.49. 1.4.57 oass. Ribe.
- Amtoft, O.**, f.25.6.38 i Lovns. P.&T.1.5.55. Fagp.I 66.58. 1.5.58 mhp. 1.5.60 ass. Kh. 1.5.61 ass. Skive.
- Andersen, A.**, f.3.6.29 i Lilleløje. P.&T.1.5.46. Fagp.I 83.49. 1.5.49 mhp. 1.5.51 ass. Vojens. 21.4.52 Århus T. 1953 forstærkerprøven. Fagp.II 42.57. 1.11.59 oass. kabelingtj. (Kh.).
- Andersen, A.**, frk., f.21.12.40 i Rønne. P.&T.1.9.58 Allinge. 1.11.59 Rønne. Fagp.I 83.61. 1.5.61 Kh. 1.9.61 mhp. Kh.
- Andersen, A. A.**, f.28.2.02 i Kh. T.15.5.19. Fagp.85.21. 1.6.22 mhp. 1922 radiocertifikat af I. kl. 1.6.25 ass. Kh. T. 5.9.32 Lyngby radio. 1.4.46 oass. Lyngby radio. 1.4.56 ktr. Lyngby radio.
- Andersen, A. J.**, f.26.5.27 i Skive. P.&T.1.9.44. Fagp.I 75.47. 1.9.47 mhp. 1.9.49 ass. Frcia. 1.11.50 Jbp.2 Frcia. Fagp.II 51.54. 1.12.57 oass. jbp.2 Frcia.
- Andersen, A. P.**, f.7.4.98 i Kh. P.1.10.14. Fagp.I 65.17. 1.10.19 mhp. 1.10.20 ass. Arden. 1.3.25 Kh. Fagp.II 59.30. 1.9.39 oass. Kh. 1.4.45 ktr. Kh. 1.9.47 overkontrollør Kh. 1.11.54 kst. og 1.12.54 postmester ved Nørrebro postkontor (25.lkl.).
- Andersen, A. P.**, frk., f.29.10.97 i Struer. T.1.2.15. Fagp. 73.15. 1.11.15 mhp. 1.2.21 ass. Kh. htg.
- Andersen, A. P. D.**, f.14.6.06 i Nyborg. P.&T.1.1.38. 1.1.40 tegner 1.ingdistr. 1.4.44 telegrafmester II 1.ingdistr. 1.4.55 telegrafmester i 18.lkl. 1.ingdistr. 1.4.62 overtelegrafmester i 21.lkl. 1.ingdistr. (Kh.).
- Andersen, A. S.**, f.10.8.32 i Vodskov. P.&T.1.9.48. Fagp.I 83.51. 1.9.51 mhp. 1952 forstærkerprøven. 1.9.53 ass. Århus T. 4.3.55 Kh.rtf. Fagp.II 50.58. 1.5.60 gdir. 1.6.61 oass. gdir. (2. tekn.kt.).
- Andersen, A. S.**, f.1.12.38 i Marstal. P.&T.1.9.55. Fagp.I 67.58. 1.9.58 mhp. 1.10.60 ass. Kh. 1.7.62 ass. Saksøbing.
- Andersen, B. M.**, cand. jur., R* f.28.10.18 i Kh. P.&T.1.9.35. Fagp.I 93.38. 1.9.38 mhp. 1.11.42 ass. girokt. 1.4.46 u.f.nr. 1.8.47 sekretær gdir. Fagp.II 67 (udm.).48. 1.7.48 fuldmægtig gdir. 1.1.52 ekspeditionssekretær gdir. 1.12.53 kontorchef gdir. (3.tekn.kt.).
- Andersen, B. M.**, frk., f. 8.2.45 i Fraugde. P.&T.16.8.62 Ullerslev.
- Andersen, B. R.**, frk., f.14.10.42 i Nyborg. P.&T.1.5.59 Vojens. 1.11.60 Haderslev. Fagp.I 69.62. 1.5.62 mhp. Kh.
- Andersen, B. V.**, f.4.12.31 i Rørbæk. P.&T.1.9.48. Fagp.I 95.51. 1.9.51 mhp. 1953 forstærkerprøven. 1.9.53 ass. Kh. rtf. 28.4.56 Kh.htg. Fagp.II 61.59. 1.4.61 oass. kabelingtj. (Kh.).
- Andersen, B. V.**, f.21.11.41 i Silkeborg. P.&T.1.9.58 Hurup Thy. 1.11.59 Struer. Fagp.I 73.61. 1.5.61 Kh. 1.9.61 mhp. Kh. (i militærtj.).
- Andersen, C.**, f.8.4.11 i Nykøbing M. P.&T.1.9.30. Fagp.I 74.33. 1.9.33 mhp. 1.9.36 ass. Fjerritslev. Fagp.II 42.41. 1.12.41 jbp.2 Frcia. 1.7.47 oass. Århus. 1.2.56 ktr. Helsingør. 14.7—31.8.61 kst.p.m. Helsingør. Ktr. Helsingør
- Andersen, C.**, f.20.6.14 i Egen. P.&T.1.9.31. Fagp.I 63.34. 1.9.34 mhp. 1.7.38 ass. Kh. Fagp.II 39.42. 1.4.49 oass. Kh. 1.6.56 ktr. Silkeborg. 1.5.60 postmester i Augustenborg (18.lkl.).
- Andersen, C. C.**, f.12.4.00 i Frcia. T.1.1.18. Fagp.77.19. 1.5.11 mhp. 1.1.24 ass. Frcia T. 1.6.29 Kh. T. 7.4.30 Frcia T. 1.3.41 Kh. htg. 1.11.49 ass. Frcia T.
- Andersen, C. D.**, f.18.5.30 i Flade. P.&T.1.9.49. Fagp.I 87.52. 1.9.52 mhp. 1.9.54 ass. Skive. 1.1.55 Århus T. 1955 forstærkerprøven. 16.12.55 Kolding T. Fagp.II 53.60. 1.4.62 oass. Kolding T.
- Andersen, D.**, frk., f.2.6.45 i Breum. P.&T.16.8.62 Struer.
- Andersen, E. A. B.**, f.29.2.24 i Korsør. P.&T.17.10.50 som aspirant. 1.11.52 monter I. 1.12.56 tegner 1. ingdistr. 1.4.62 tegner i 15. lkl. 1.ingdistr. (Kh.).
- Andersen, E. B.**, frk., f.13.9.43 i Vandsted. P.&T.16.8.60 Vrå. 1.11.61 Hjørring.
- Andersen, E. B.**, frk., f.15.3.44 i Frcia. P.&T.16.8.61 Jelling. 1.10.62 Skanderborg.
- Andersen, E. H.**, f.5.7.27 i Alslev. P.&T.1.11.49 som reservepostbud. 1.11.51 postbud. Postbudfagp.46.52. 1.9.53 elevudd. Fagp.I 85.55. 1.5.56 ass. Nykøbing Fl. 1.2.54 Saksøbing. Fagp.II 40.60. 1.2.62 oass. Holbæk.
- Andersen, E. I.**, fru (f. Mortensen), f.1.3.36 i Filskov. P.&T.1.9.52. Fagp.I 67.55. 1.9.55 mhp. 1.9.57 ass. Nykøbing Sjælland. 1.11.57 ass. Kolding.
- Andersen, E. J.**, f.1.8.97 i Alborg. P.1.10.14. Fagp.I 77.17. 1.10.19 mhp. 1.10.20 ass. Alborg. Fagp.II 45.25. 15.4.27 Erhavn. 1.5.29 jbp.2 Frcia. 1.5.35 Alborg. 1.8.38 oass. Odense. 1.4.46 ktr. Odense. 1.12.54 postmester i Fjerritslev (21.lkl.).
- Andersen, E. K.**, f.19.4.14 i Hyllinge. P.&T.1.9.30. Fagp.I 98.33. 1.9.33 mhp. 1937 radiocertifikat af I. kl. 1.5.38 ass. Blåvand radio. 15.3.41 Skagen. Fagp.II 63.42. 1.7.42 ass. 2. overpostinsp. 1.3.46 oass. 3. overpostinsp. 1.3.49 Odense. 1.4.51 ktr. 2. overpostinsp. 14.1.—26.3.54 kst. postinspektør i 2. distrikt. 1.4.61 postmester i Kalundborg (23.lkl.).
- Andersen, E. K.**, frk., f.14.5.26 i Randers. P.&T.1.9.43. Fagp.I 63.46. 1.9.46 mhp. 1.9.48 ass. Nakskov.
- Andersen, E. L.**, frk., f.27.9.44 i Galten. P.&T.16.8.62 Hammel.
- Andersen, E. M.**, fru (f. Tangaa), f.17.1.02 i Esbjerg. T.16.8.19. Fagp.82.21. 1.9.22 mhp. 1.9.25 ass. Esbjerg. 1.11.29 Kh. rtf. 1.9.55 oass. Kh. rtf.
- Andersen, E. N.**, f.17.12.40 i Nyborg. P.&T.1.9.58 Skælskør. 1.11.59 Ringsted. Fagp.I 67.61. 1.5.61 Kh. 1.9.61 mhp. Kh.
- Andersen, E. S. A.**, f.12.9.26 i Viborg. P.&T.1.9.43. Fagp.I 81.46. 1.9.46 mhp. 1948 radiocertifikat af I. kl. 1.9.48 ass. Kh. htg. Fagp.II 55.55. 1.4.57 oass. Kh.htg. 1.7.61 ktr. Kh. htg.
- Andersen, E. V.**, f.23.8.03 i Middelfart. T.17.5.20. Fagp. 82.22. 1.6.23 mhp. 1.6.26 ass. Kh. T. 1.7.27 Kh. Postfag 55.31. Fagp.II 43.35. 1.5.37 jbp.1 Kh. 1.9.40 Kh. 1.5.41 jbp.1 Kh. 1.1.44 Kh. 1.6.44 oass. Kh. 1.11.52 ktr. Kh. 1.9. 59 bogholder girokt.
- Andersen, F. S.**, f.3.1.41 i Århus. P.&T. 1.9.57. Fagp.I 77.60. 1.9.60 mhp. 1.9.62 ass. Næstved.
- Andersen, G.**, f.9.7.34 i Sønderbjerg. P.&T.1.9.50. Fagp.I 68.53. 1.9.53 mhp. 1.9.55 ass. Kh. Fagp.II 52.61. 1.11.62 oass. Kh.
- Andersen, G.**, f.21.1.45 i Randers. P.&T.16.8.62 Ebeltoft.
- Andersen, G. Hundefad,** f.24.1.29 i Tved. P.&T.1.9.45. Fagp.I 65.48. 1.9.48 mhp. 1.9.50 ass. Kh. Fagp.II 52.56. 1.7.57 gdir. 1.9.59 oass. Kh. 1.12.60 oass. gdir. (revkt.).
- Andersen, G. M.**, fru (f. Ladegaard), f.9.4.98 i Skydebjerg. T.1.9.16. Fagp. 91.17. 1.6.17 mhp. 1.9.22 ass. Kh. rtf. 28.2.49 afsked. 1.6.53 ass. Kh. rtf. 1.4.57 ass. Kh. rtf.
- Andersen, G. M. K.**, fru (f. Brøndberg), f.28.1.03 i Esbjerg. T.16.8.19. Fagp.83.21. 1.9.22 mhp. 1.9.25 ass. Esbjerg. 1.11.26 Kh. rtf. 1.4.55 oass. Kh. rtf.
- Andersen, H.**, f.9.7.22 i Mørke. P.&T.1.2.53 som hjælpekonstruktør. 1.2.55 ingeniør i 7.lkl. 3.ingdistr. (Århus). 1.4.58 ingeniør i 18.lkl. 3. ingdistr. (Århus).
- Andersen, H.**, f.5.8.25 i Ørlevkloster. P.&T.1.9.41. Fagp.I 79.44. 1.9.44 mhp. 1.9.46 ass. Nykøbing M. 23.10.47

- Skive. 1.5.48 Løgstør. Fagp.II 50.52. 1.9.53 Kh. 1.5.54 gdir. 1.6.56 oass. Kh. 1.11.61 ktr. op.m.s kt.
- ndersen, H., f.2.3.31 i Silkeborg. P.&T.1.9.48. Fagp.I 82.51. 1.9.51 mhp. 1952 forstærkerprøven. 1.9.53 ass. Århus T. Fagp.II 54.58. 1.7.61 oass. Århus T.
- ndersen, H. C., f.27.5.98 i Århus. P.I.10.14. Fagp.I 74.17. 1.10.19 mhp. 1.10.20 ass. Kh. Fagp.II 53.24. 1.5.31 jbp.1 Kh. 1.12.32 Kh. 1.4.99 oass. Kh. 1.11.46 ktr. Kh. 1.7.56 postmester ved indlevpkt. 28 (21.lkl.).
- ndersen, H. E., f.3.12.34 i Landet. P.&T.1.9.52. Fagp.I 73.55. 1.9.55 mhp. 1.9.57 ass. Kh. 1.3.59 ass. jbp. 1 Kh.
- ndersen, H. H., f.27.9.26 i Øster Haldne. P.&T.1.1.49 som reservepostbud. 1.1.51 postbud. Postbudfagp.51.53. 1.9.53 elevudd. Fagp.I 91.55. 1.5.56 ass. Kh. Fagp.II 51.60. 1.4.61 oass. Kh. (omk.).
- ndersen, H. P., f.16.12.21 i Egen. P.&T.1.9.38. Fagp.I 76.41. 1.9.41 mhp. 1.1.46 ass. Viborg. Fagp.II 40.52. 1.11.54 oass. Vejle. 1.9.61 ktr. Sønderborg.
- ndersen, H. P., f.30.8.30 i Højer. P.&T.1.9.47. Fagp.I 90.50. 1.9.50 mhp. 1952 forstærkerprøven. 1.9.52 ass. Kolding. 1.4.53 Kolding T. Fagp.II 50.58. 1.9.60 oass. Kolding T.
- ndersen, H. P., f.4.4.36 i Jyderup. P.&T.1.9.44. Fagp.I 86.57. 1.5.57 mhp. 1.5.59 ass. Helsingør.
- ndersen, H. S., frk., f.20.12.44 i Thisted. P.&T.16.8.61 Fjerritslev. 1.10.62 Thisted.
- ndersen, H. V., f.26.12.17 i Rørbæk. P.&T.1.9.44. Fagp.I 65.47. 1.9.47 mhp. 1.9.49 ass. Kh. 1.5.50 Århus. Fagp.II 48.54. 1.4.55 Kh. 1.3.56 jbp.1 Kh. 1.9.59 oass. Kh. 1.2.61 oass. jbp.1 Kh.
- ndersen, H. V., f.20.4.32 i Sdr. Broby. P.&T.1.11.58 som tegneraspirant. 1.11.60 tegner kabelingtj. (Kh.).
- ndersen, H. V., f.10.3.33 i Nørre Grimmelstrup. P.&T. 1.9.49. Fagp.I 92.52. 1.9.52 mhp. 1.9.54 ass. Nysted. 4.3.55 Kh. Fagp.II 51.61. 1.12.61 oass. Kh.
- ndersen, I., frk. f.6.3.41 i Balle Skovgård. P.&T.16.8.59 Brædstrup. 1.11.60 Silkeborg. Fagp.I 82.62. 30.4.62 Maribo 1.9.62 mhp. Maribo.
- ndersen, I., frk., f.17.2.44 i Gejsing. P.&T.16.8.61 Lunderskov. 1.10.62 Kolding.
- ndersen, I. H., frk. f.20.9.99 i Vejle. T.1.9.17. Fagp.79.18. 1.6.18 mhp. 1.9.23 ass. Vejle. Postfagp.51.30. 1.4.55 oass. Vejle.
- ndersen, I. M., frk., f.20.7.00 i Frhavn. P.1.9.18. Fagp.I 82.21. 1.9.21 mhp. 1.9.24 ass. Grenå. 1.10.26 ass. Frhavn.
- ndersen, I. M., frk., f.22.3.40 i Kraghøns. P.&T.1.9.56. Fagp.I 77.59. 1.9.59 mhp. 1.9.61 ass. Århus. 1.7.62 ass. Odense.
- ndersen, I. P., fru (f. Pedersen), f.6.9.26 i Sdr. Vissing. P.&T.1.9.43. Fagp.I 95.46. Tildelt Joseph Michaelsens mindemedalje. 1.9.46 mhp. 1.9.48 ass. Nyborg. Fagp.II 53.56. 1.6.57 oass. Nyborg.
- ndersen, J., frk. f.6.8.42 i Kolding. P.&T.16.8.59 Vejen. 1.11.60 Kolding. Fagp.I 79.62. 30.4.62 Kh. 1.9.62 mhp. Kh.
- ndersen, J. A., f.18.7.05 i Hvidemose. T.16.9.22. Fagp. 73.25. 1.10.25 mhp. 1.10.28 ass. Nykøbing Fl. 1.5.32 Randers. 1.1.35 Kh. T. 1937 forstærkerkursus. 1.11.46 oass. Kh. rtf. 1.4.53 ktr. Kh. rtf. 1.2.55 ktr. Kh. hgt.
- ndersen, J. C., f.4.6.33 i Hørning. P.&T.1.9.50. Fagp.I 77.53. 1.9.53 mhp. 1.9.55 ass. Herning. Fagp.II 42.62. Ass. Herning.
- ndersen, J. H., f.18.3.13 i Kh. P.&T.1.9.32. Fagp.I 75.35. 1.9.35 mhp. 1938 forstærkerkursus. 1.9.38 ass. Ålborg. Fagp.II 38.42. 1.7.46 Ålborg T. 1.9.48 oass. Hjørring. 1.6.55 ktr. Skive. 1.11.61 postmester i Helsingø (18. lkl.).
- ndersen, J. K., f.12.10.19 i Randers. P.&T.1.11.50 som hjælpearkitekt. 1.11.52 arkitekt i 23. lkl. gdir. (3. tekn.kt.).
- ndersen, J. K. G., f.19.6.32 i Vejgård. P.&T.1.5.49. Fagp.I 72.52. 1.5.52 mhp. 1.5.54 ass. Sindal. 23.4.55 Kh. 1.7.57 Ålborg. Fagp.II 40.61. 1.4.62 oass. Års.
- ndersen, J. M. S., kgl. translator i fransk, formand for bestyrelsen for Dansk Post- og Telegrafmuseum, f.10.4.97 i Årup. P.1.10.13. Fagp.94.16. 1.6.18 mhp. 1.10.19 ass. Kh. Fagp.II 65.25. 1.5.26 girokt. 1.7.31 gdir. 1.11.36 fuldmægtig gdir. 1.2.43 ekspeditionssekretær gdir. 1.9.53 kontorchef gdir. (3.ekspkt.).
- ndersen, J. V., frk., f.25.8.46 i Tørring. P.&T.16.8.62 Tørring.
- Andersen, K., f.20.1.03 i Århus. T.15.5.19. Fagp.93.21. 1.6.22 mhp. 1.6.25 ass. Kh. T. Postfagp.53.32. 14.2.32 Kh. Fagp. II 56.35. 1.5.36 jbp.1 Kh. 1.5.42 Kh. 1.4.43 oass. Kh. 1.4.46 ktr. Kh. 1.3.50 overkontrollør Kh. 1.4.58 postmester ved avispostkontoret (25.lkl.).
- Andersen, K., f.22.7.30 i Køge. P.&T.1.9.47. Fagp.I 56.50. 1.9.50 mhp. 1.9.52 ass. Kh. Fagp.II 43.58. 24.4.—30.6.61 kst. pm. ved indlevpkt.18. 1.9.61 oass. Kh. (Ballerup).
- Andersen, K., frk., f.21.12.40 i Torslev. P.&T.1.9.57. Fagp.I 88.60. 1.9.60 mhp. 1.9.62 ass. Nibe.
- Andersen, K., frk., f.8.12.41 i Odense. P.&T.1.9.58 Christiansfeld. 1.11.59 Helsingør. Fagp.I 90.61. 1.5.61 Kh. 1.9.61 mhp. Kh. 1.5.62 mhp. Grindsted.
- Andersen, K. A., f.3.5.24 i Haderslev. P.&T.1.9.41. Fagp.I 54.44. 1.9.44 mhp. 1.9.46 ass. Kh. Fagp.II 37.54. 1.11.54 jbp.1 Kh. 1.6.57 oass. Ktr. 1.4.60 oass. jbp.1 Kh.
- Andersen, K. A. J., f.16.11.43 i Jordrup. P.&T.16.8.60 Grindsted. 1.11.61 Varde.
- Andersen, K. F., f.13.12.28 i Saksøbing. P.&T.1.9.45. Fagp.I 70.48. 1.9.48 mhp. 1.9.50 ass. Rødbj. 25.10.51 Hillerød. 1.11.54 Saksøbing. Fagp.II 44.56. 1.12.57 Kh. 1.2.59 gdir. 1.9.60 oass. Køge.
- Andersen, K. H., f.26.2.18 i Ødemark, Flinterup sogn. P.&T.1.9.34. Fagp.I 77.37. 1.9.37 mhp. 1.3.42 ass. Næstved. Fagp.II 39.45. 1.5.47 Hørsholm. 1.5.49 afl. 1.district. 1.5.50 oass. Odense. 1.5.58 postmester i Hammel (18. lkl.).
- Andersen, K. K. S., f.19.3.24 i Asminderød. P.&T.15.4.49 som hjælpekonstruktør. 1.11.51 konstruktør III kabelingtj. 1.7.52 konstruktør II 3.ingidstr. 1.11.54 ingeniør i 7.lkl. 3.ingidstr. 1.4.57 ingeniør i 18.lkl. 3.ingidstr. 1.12. 60 ingeniør i 21.lkl. 3.ingidstr. (Århus).
- Andersen, K. P. S., f.8.7.42 i Odense. P.&T.16.8.59 Rudkøbing. 1.11.60 Svendborg. Fagp.I 72.62. 30.4.62 Kh. 1.9.62 mhp. Kh.
- Andersen, K. R., f.23.9.31 i Ålestrup. P.&T.1.9.48. Fagp.I 78.51. 1.9.51 mhp. 1.9.53 ass. Kh. Fagp.II 61.59. 1.4.60 gdir. 1.4.61 oass. Kh.
- Andersen, K. S., f.12.1.28 i Vejen. P.&T.1.9.44. Fagp.I 66.47. 1.9.47 mhp. 1.9.49 ass. Nordby Fanø. 26.4.51 Kh. 1.5.52 Nordby Fanø. Fagp.II 43.57. 1.9.60 oass. Nordby Fanø.
- Andersen, K. S., f.24.9.39 i Horsens. P.&T.1.5.56. Fagp.I 83.59. 1.5.59 mhp. 1.5.61 ass. Horsens.
- Andersen, K. Strange, f.20.5.10 i Århus. P.&T.1.9.30. Fagp.I 78.33. 1.9.33 mhp. 1.9.36 ass. Hadsten. Fagp.II 51.39. 1.5.42 Århus. 1.7.45 Kh. 1.2.47 oass. Kh. 20.2.—31.3.47 kst. pm. ved indlevpkt. 40. 1.5.54 ktr. Kh. 1.6. 60 postmester i Rungsted Kyst (18.lkl.).
- Andersen, K. V., f.4.11.18 i Rønne. P.&T.1.9.34. Fagp.I 78.37. 1.9.37 mhp. 1.12.40 ass. Kh. 1.11.43 P.&T.s værksteder. Fagp.II 45.43. 1.4.50 oass. P.&T.s værksteder. 1.4.56 ktr. Kh. R. 1.9.58 overkontrollør Kh. R. 19.6.—31.8.59 kst. telegrafbestyrer Kh.R. Overkontrollør Kh.R.
- Andersen, L., frk., f.21.11.42 i Haverslev. P.&T.16.8.60 Års. 1.11.61 Nykøbing M. 1.1.62 Viborg. 1.5.62 Skagen.
- Andersen, L. B., f.2.10.31 i Odense. P.&T.1.9.49. Fagp.I 85.52. 1.9.52 mhp. 1.9.54 ass. Tønder. Fagp.II 42.60. 1.11.61 oass. Tønder.
- Andersen, L. E., f.20.11.32 i Roskilde. P.&T.1.5.49. Fagp.I 79.52. 1.5.52 mhp. 1953 forstærkerprøven. 1.5.54 ass. Kh. rtf. Fagp.II 57.61. 1.12.61 oass. Kh.rtf. 1.10.62 oass. 1.ingidstr. (Kh.).
- Andersen, L. M., frk., f.27.7.44 i Rørth-Elle. P.&T.16.8.60 Odder. 1.11.61 Silkeborg.
- Andersen, L. R., f.15.1.38 i Nebsager. P.&T.1.5.55. Fagp.I 78.58. 1.5.58 mhp. 1.5.60 ass. Kh. 29.6.60 ass. Allerød.
- Andersen, M., frk., f.25.2.42 i Marstal landsogn. P.&T. 1.9.58 Ærøskøbing. 1.11.59 Sønderborg. Fagp.I 70.61. 1.5.61 Kh. 1.9.61 mhp. Kh. (SV).
- Andersen, M. L., frk., f.17.2.44 i Skive. P.&T.16.8.61 Bogense. 1.10.62 Svendborg.
- Andersen, N. A., f.31.12.15 i V. Hæsing. P.&T.1.9.34. Fagp.I 76.37. 1.9.37 mhp. 1.9.40 ass. Kh. Fagp.II 51.43. 1.4.44 girokt. 1.1.45 Svendborg. 1.11.56 oass. Svendborg.
- Andersen, N. H. D., f.25.1.29 i Ålborg. P.&T.1.9.46. Fagp.I 61.49. 1.9.49 mhp. 1.9.51 ass. Brønderslev. 1.5.54 Ålborg. 1.1.55 Hadsund. Fagp.II 40.58. 1.6.59 oass. Thorshavn.

- Andersen, O. A.**, f.15.5.20 i Kolding. P.&T.1.9.36. Fagp.I 65.39. 1.9.39 mhp. 1.6.44 ass. Kh. 1.6.45 Kolding. 1.4.47 Kh. Fagp.II 38.48. 1.4.53 oass. Esbjerg. 1.6.60 postmester i Herlufmagle (18.lkl.).
- Andersen, O. K., R***, f.1.12.01 i Ø. Svenstrup. T.1.5.19. Fagp. 96.21. 1.5.22 mhp. 1.5.25 ass. Frcia T. 1.10.27 Holbæk. Postfagp.54.30. 1.5.31 Nyborg. 1931 forstærkerkursus og kursus i måle- og spidseteknik. Fagp.II 64.32. 1.8.35 2. overpostinsp. 1.10.41 ktr. overtelegrafinspektoratet. 1.11.46 ktr. Kh. 1.4.47 overkontrollør Randers. 1.11.54 postmester i Sønderborg (25. lkl.).
- Andersen, O. K.**, frk., f.11.5.19 i Randers. P.&T.1.9.37. Fagp.I 58.40. 1.9.40 mhp. 1.9.43 ass. Hadsten. 1.11.45 Randers. Fagp.II 39.51. 1.11.54 oass. Randers. 1.9.62 postmester i Havndal (18.lkl.).
- Andersen, O. M. M.**, fru (f. Andersen), f.14.11.02 i Odense. T.1.9.18. Fagp.78.19. 1.5.19 mhp. 1.9.24 ass. Frcia T. 1.6.55 oass. Frcia T.
- Andersen, P. O. P.**, f.4.4.02 i Odense. T.1.5.19. Fagp.104.21. 1.5.22 mhp. 1923 radiocertifikat af I. kl. 1.5.25 ass. Odense. 1.4.26 Kh. T. 1.10.26 gdir. 1.4.27 Kh. T. Postfagp. 50.30. Fagp.II 47.34. 1935 forstærkerkursus. 15.6.37 kabeingtj. 1.1.42 oass. Vordingborg. 1.1.47 ktr. Nyborg. 1.12.58 post- og telegrafkasserer i 21.lkl. Frcia.
- Andersen, P. S.**, f.25.5.42 i Øster Snede. P.&T.1.5.59 Tørring. 1.11.60 Horsens. Fagp.I 99.62. 1.5.62 mhp. Kh. (i militærtj.).
- Andersen, S. Aa. Hitz.**, f.29.11.26 i Kh. P.&T.1.9.45. Fagp.I 83.48. 1.9.48 mhp. 1.9.50 ass. Kh. Fagp.II 48.54. 1.5.55 jbp.1 Kh. 1.9.59 oass. Kh. 1.6.61 oass. jbp.1 Kh.
- Andersen, S. E. S.**, f.2.9.39 i Odense. P.&T.1.9.56. Fagp.I 73.59. 1.9.59 mhp. 1.9.61 ass. Kh.
- Andersen, S. J. S.**, f.2.8.45 i Århus. P.&T.16.8.62 Ørsted.
- Andersen, S. M.**, frk., f.19.10.97 i Hals. T.1.10.14. Fagp. 85.15. 1.6.15 mhp. 1.10.20 ass. Kh. T. Postfagp.35.29. 1.4.43 oass. Kh. htg.
- Andersen, S. S.**, frk., f.24.6.45 i Vinding. P.&T.16.8.62 Brædstrup.
- Andersen, T.**, frk., f.23.8.44 i Jerne. P.&T.16.8.61 Ribe. 1.10.62 Esbjerg.
- Andersen, T. G.**, f.3.6.43 i Holbæk. P.&T.16.8.61 Tølløse. 1.10.62 Slagelse.
- Andersen, V.**, frk., f.7.1.31 i Århus. P.&T.1.5.48. Fagp.I 70.51. 1.5.51 mhp. 1.5.53 ass. Kh. htg. Fagp.II 47.59. 1.4.62 oass. Kh. htg.
- Andersen, V.**, f.16.1.44 i Gårde. P.&T.16.8.61 Tarm. 1.10.62 Varde.
- Andersen, V. B.**, f.11.10.31 i Horsens. P.&T.1.5.48. Fagp.I 63.51. 1.5.51 mhp. 1.5.53 ass. Kh. Fagp.II 49.60. 1.12.61 oass. Kh. (omk.).
- Andersen, V. E.**, f.19.1.26 i Pedersborg. P.&T.1.9.42. Fagp.I 55.45. 1.9.45 mhp. 1.9.47 ass. Kh. 1.11.47 Sindal. 1.5.49 Kh. Fagp.II 37.53. 1.9.57 oass. Kh. (omk.).
- Andersen, V. J.**, f.26.1.10 i Hørring. P.&T.1.4.37. 30 som landpostbud. Postbudfagp.52(udm.).38. 1.6.39 postbud. 1.9.39 elevudd. Fagp.I 86.41. 1.10.43 ass. Silkeborg. Fagp.II 48.46. 1.5.48 oass. Nakskov. 1.8.—31.8.53 kst. pm. i Neksø. 1.6.55 ktr. Holstebro. 1.10.58 postmester i Hornbæk (18. lkl.).
- Andersen, V. K.**, f.21.11.37 i Stærkjær. P.&T.1.9.55. Fagp.I 78.58. 1.9.58 mhp. 1.9.60 ass. Århus T. 1961 forstærkerprøven. 11.3.61 Kh. rtf. 1.3.62 ass. Åbenrå.
- Andersen, W. R.**, f.6.1.24 i Resenborg. P.&T.1.9.41. Fagp.I 80.44. 1.9.44 mhp. 1.9.46 ass. Kh. 29.11.47 Kjellerup. Fagp.II 49.53. 1.10.56 oass. Nyborg. 1.5.62 ktr. Viborg.
- Andersen, Y.**, frk., f.28.4.45 i Haderslev. P.&T.16.8.62 Padborg.
- Andersen-Krusell, C. H.**, f.10.3.16 i Rønne. P.&T.1.8.41 som aspirant. 1.4.42 montør I. 1.9.46 mekaniker II. 1.5.51 mekaniker I. 1.4.55 overmekaniker. 1.4.60 værk-mester i 15. lkl. Radioingtj. (Kastrup).
- Anderson, I. E.**, frk., f. 29.10.45 i Over Guddal. P.&T. 16.8.62 Søby.
- Andersson, E. V.**, f.7.1.35 i Tårs. P.&T.1.9.52. Fagp.I 97.55. 1.9.55 mhp. 1.9.57 ass. Kh. 1.9.60 u.f.nr.
- Andersson, G. U.**, frk., statsaut. translator i fransk. redaktør for Danmark af »Nordisk Posttidsskrift«. f.14.11.14 i Kh. P.&T.1.9.34. Fagp.I 105(udm.).37. Tildelt Joseph Michaelsens mindemedalje. 1.9.37 mhp. 1.9.40
- ass. Kh. Fagp.II 62.43. 1.2.45 gdir. 1.9.50 oass. gdir. 1.4.51 fuldmægtig gdir. 1.10.53 ekspeditionssekretær gdir. 1.7.59 kontorchef gdir. (revkt.).
- Andersson, K. H.**, fru (f. Christoffersen), f. 2.2.36 i Svendborg. P.&T.1.9.52. Fagp.I 100.55. 1.9.55 mhp. 1.9.57 ass. Svendborg. 1.9.58 ass. Kh.
- Andersson, S.**, frk., f.6.9.09 i Korinth. P.&T.1.9.30. Fagp.I 99.33. Tildelt Joseph Michaelsens mindemedalje. 1.9.33 mhp. 1.9.36 ass. Odense. Fagp.II 55.39. 1.12.46 Svendborg. 1.11.47 oass. Fåborg. 1.12.58—31.1.59 kst. pm. Fåborg. Oass. Fåborg.
- Andreasen, A.**, f.30.11.28 i Odense. P.&T.1.9.45. Fagp.I 70.48. 1.9.48 mhp. 1.9.50 ass. Ribe. 26.4.51 Frcia. 1.11.53 jbp.2 Frcia. Fagp.II 37.56. 1.7.59 oass. jbp.2 Frcia.
- Andreasen, A. V.**, frk., f.5.10.96 på Thurø. T.2.1.14. Fagp. 82.14. 1.10.14 mhp. 1.1.20 ass. Kh. rtf. 1.4.57 ass. Kh. R.
- Andreasen, E.**, f. 7.8.44 i Skørping. P.&T.16.8.62 Skørping.
- Andreasen, H. M.**, f.26.1.26 på Thurø. P.&T.1.9.43. Fagp.I 66.46. 1.9.46 mhp. 1.9.48 ass. Kh. 25.4.49 Køge. Fagp.II 38.54. 1.3.55 Kh. 1.4.58 oass. Kh. (Hellerup).
- Andreasen, V. B.**, f.3.9.18 på Thurø. P.&T.1.9.37. Fagp.I 83.40. 1.9.40 mhp. 1.9.43 ass. Kh. Fagp.II 54.48. 1.11.46 jbp.1 Kh. 1.11.51 oass. jbp.1 Kh. 1.5.58 ktr. Kh. (postens kundetj.).
- Andreassen, E. I.**, fru (f. Andreassen), f.7.11.02 i Hjørring. T.1.12.19. Fagp.75.22. 1.12.22 mhp. 1.3.26 ass. Frcia T. 1.2.28 Kh. htg. 1.4.52 oass. Kh. htg. 1.4.62 ktr. Kh. htg.
- Andreassen, V.**, f.15.12.19 på Frberg. P.&T.15.5.46 som hjælpekonstruktør. 1.6.48 konstruktør III gdir. 1.6.44 konstruktør II gdir. 1.4.61 konstruktør i 18.lkl. gdir. (3.tekn.kt.).
- Andersen, B.**, frk., f.5.5.45 i Lunderup. P.&T.16.8.62 Rødekro.
- Andersen, E. J. L.**, f.21.6.21 i Kh. P.&T.1.9.38. Fagp.I 62.41. 1.9.41 mhp. 1.7.45 ass. Slagelse. 1.5.54 ass. Odense.
- Andresen, W. P.**, frk. f.27.8.39 i Randers. P.&T.1.5.56. Fagp.I 86.59. 1.5.59 mhp. 1.5.61 ass. Kh. (Klampenborg).
- Antonsen, H. T.**, f.11.9.15 i Frederiksværk. P.&T.1.3.43 som hjælpetegner. 1.4.51 tegner radioingtj. (Kh.). 1.4.53 telegrafmester i 7.lkl. radioingtj. (Kh.). 1.4.58 telegrafmester i 18.lkl. radioingtj. (Kh.).
- Arentoft, A. S. Aa.**, f.2.9.25 i Kh. P.&T.1.9.43. Fagp.I 58.46. 1.9.46 mhp. 1.9.48 ass. Kh. 1.7.49 Blåvand radio. 1.1.56 Lyngby radio. 15.3.50 Kh. htg. 1950 radiocertifikat af I. kl. 1.7.50 Skagen. 15.8.51 Blåvand radio. 1.3.51 Lyngby radio. 1.9.52—31.5.53 u.f.nr. 1.6.53 Kh. htg. Fagp.II 37.54. 1.6.60 oass. Kh. htg.
- Arrgrimson, S. E.**, f.30.8.36 i Kh. P.&T.1.9.53. Fagp.I 92.56. 1.9.56 mhp. 1.9.58 ass.af. I. distrikt.
- Arpe, F. C., R***, løjtnant, f.23.11.15 i Tarm. P.&T.1.9.32. Fagp.I 97.35. 1.9.35 mhp. 1.12.39 ass. Kh. Fagp.II 65.43. 1.5.44 1. overpostinspektør. 1.5.47 gdir. 1.7.48 fuldmægtig gdir. 1.3.53 postinspektør i 3. distrikt. 23.6.—1.11.58 kst. overpostinspektør i 3. distrikt. 1.7.58 kontorchef gdir. 1.4.62 overpostinspektør i 3. distrikt.
- Arvidsen, H.**, f.6.11.30 i Granholt. P.&T.1.5.47. Fagp.I 77.50. 1.5.50 mhp. 1952 radiocertifikat af I. kl. 1.5.52 ass. Lyngby radio. 1.4.54—31.1.55 u.f.nr. Fagp.II 43.59. 1.6.61 oass. Ålborg.
- Asbroe, E.**, f.6.10.30 i Kristrup. P.&T.1.9.47. Fagp.I 56.50. 1.9.50 mhp. 1.9.52 ass. Kh. Fagp.II 37.58. 1.9.61 oass. Kh. (Valby).
- Asmussen, K. K.**, fru (f. Nissen), f.28.1.07 i Nustrup. P.&T.1.9.30. Fagp.I 95.33. 1.9.33 mhp. 1.9.36 ass. Haderslev. 1.10.44 Århus. 28.2.50 afsk. e. ans. 1.4.55 ass. Århus 1960, 1961 og 1962 sommerposteksp. Vejrs Strand. Ass Århus.
- Astrup, B. M.**, frk., f.3.9.44 på Bustrup mark. P.&T. 16.8.62 Vinderup.
- Astrup, S. R.**, f.5.10.17 i Frcia. P.&T.1.9.36. Fagp.I 73.39. 1.9.39 mhp. 1.9.42 ass. Ålborg. Fagp.II 51.48. 1.2.53 oass. Kolding. 1.4.59 ktr. Ålborg.
- Aue, P. J. Ø.**, f.22.6.16. P.&T.1.9.34. Fagp.I 88.37. 1.9.37 mhp. 1.9.40 ass. Rønne. 1.4.41 Kh. Fagp.II 63.43. 1.7.43 3. overpostinspektør. 1.11.47 oass. Struer. 1.11.52 ktr. Kolding. 1.4.56 overkontrollør Svendborg. 1.9.62 postmester i Viborg (25.lkl.).

- ittrup, D., frk., f.7.4.45 i Vordingborg. P.&T.16.8.61 Præstø. 1.10.62 Vordingborg.
- boe, B. J. H., fru (f. Agger), f.17.11.00. P.1.9.18. Fagp.I 81.21. 1.9.21 mhp. 1.9.24 ass. Kh. 1.9.28 girokt. Fagp.II 48.33. 1.2.45 oass. girokt. 1.5.58 ktr. girokt.
- elsen, I. P., frk., f.26.4.43 i Kvottrup. P.&T.1.5.59 Mariager. 1.11.60 Hjørring. Fagp.I 84.62. 1.5.62 mhp. Kh. celsen, S., f.12.1.23 i Kh. P.&T.1.9.40. Fagp.I 99.43. 1.9.43 mhp. 1.4.46 ass. Nørre-Ålsv. 1.5.50 Kh. Fagp.II 67 (udm.)54. 1.6.54 ass. gdir. 1.6.55 fuldmægtig gdir. 1.4.61 postinspektør i 2.district.
- ch, G. A. S., frk., f.16.12.41 i Vamdrup. P.&T.1.9.58 Fuglebjerg. 1.11.59 Korsør. Fagp.I 70.61. 1.5.61 Kh. 1.9.61 mhp. Kh. 1.11.61 Hillerød. 1.6.62 mhp. Slagelse.
- ch, H. V., fru (f. Berantzino), f.13.10.00 i Haslev. T.11.18. Fagp.77.18. 1.10.18 mhp. 1.1.24 ass. Kh. R. 1.5.62. ass. Kh. htg.
- ch, K., frk., f.17.11.97 i Horsens. P.1.3.17. Fagp.I 66.20. 1.3.20 mhp. 1.3.23 ass. Børkop. 1.4.26 Nørre-Åby. 1.6.26 ass. Ringe.
- gge, G., frk., f.4.7.29 i Svendstrup. P.&T.1.5.48. Fagp.I 77.51. 1.5.51 mhp. 1.5.53 ass. Kh. Fagp.II 52.59. 1.1.60 gdir. 1.4.61 oass. Kh. (S).
- hlke, E., f.14.10.41 i Holbøl. P.&T.16.8.59 Gråsten. 1.11.60 Sønderborg. Fagp.I 71.62. 30.4.62 Kh. 1.9.62 mhp. Kh. (i militærtj.).
- hlke, J. K., f.6.4.35 i Holbøl. P.&T.1.9.52. Fagp.I 90.55. 1.9.55 mhp. 1.9.57 ass. Kh.
- k-Jensen, G., frk., f.7.2.41 i Skagen. P.&T.16.8.59 Kermetinde. 1.11.60 Nyborg. Fagp.I 88.62. 30.4.62 Kh. 1.9.62 mhp. Kh.
- lmer, J. N., f.26.8.12 i Gråsten. P.&T.1.9.31. Fagp.I 69.34. 1.9.34 mhp. 1.9.37 ass. Århus. 11.10.37 Esbjerg. 1.11.53 Kh. 1954 sommerposteksp. Humlebæk. 1.11.58 oass. Kh. (oplysningskt.).
- ltzersen, A. D., f.15.12.20 i Tørring. P.&T.1.9.37. Fagp.I 87.40. 1.9.40 mhp. 1.1.45 ass. Maribo. 1.1.47 Kh. Fagp.II 50.52. 1.2.53 oass. Brønderslev. 1.6.55 3.øverpostinspektorat. 1.4.59 ktr. Hjørring.
- ng, H., f. 4.4.29 i Stensved. P.&T. 1.5.46. Fagp.I 105(udm.).49. Tildelt Joseph Michaelsens mindemedalje. 1.5.49 mhp. 1951 forstærkerprøven. 1.5.51 ass. Århus T. 1.5.52 Kolding. 30.9.54 Kh. rtf. 1.2.55 Kh. htg. Fagp.II 56.56. 1.11.56 Esbjerg. 1.4.58 ass. Esbjerg.
- ng, J., f.18.10.42 i Hornslet. P.&T.16.8.59 Ebeltøft. 1.11.60 Randers. Fagp.I 78.62. 30.4.62 Kh. 1.9.62 mhp. Kh. (i militærtj.).
- ngshaab, B. J., frk., f.31.1.45 i Haurdal. P.&T.16.8.62 Mariager.
- rgsteen, A. I. E. K., frk., f.13.9.01 i Århus. T.15.5.19. Fagp.103.21. 1.6.22 mhp. 1.6.25 ass. Randers. 1.5.28 Ringsted. Postfagp.44.31. 1.5.32 Næstved. Fagp.II 47.36. 1.11.39 Tølløse. 1.10.41 oass. Århus. 1.4.52 ktr. Århus.
- rkholt, G., frk., f.16.3.45 i Horsens. P.&T.16.8.62 Brødstrup.
- sse, J., f.3.7.27 i Pjedsted. P.&T.1.5.47. Fagp.I 72.50. 1.5.50 mhp. 1.5.52 ass. Kh. Fagp.II 44.57. 1.3.58 gdir. 1.4.61 oass. Kh.
- stholm, S. Aa., f.21.2.27 i Viborg. P.&T.1.9.43. Fagp.I 87.46. 1.9.46 mhp. 1.9.48 ass. Kh. Fagp.II 54.53. 1.5.54 gdir. 1957 sommerposteksp. Humlebæk. 1.6.57 oass. Kh. (K).
- stholm-Andersen, E., f.9.1.99 i Helsingør. P.1.10.15. Fagp.I 91.19. 1.10.19 mhp. 1.1.21 ass. Kh. Fagp.II 48.27. 1.9.28 girokt. 1.2.41 oass. girokt. 1.12.49 ktr. girokt. 1.10.57 bogholder girokt.
- u, E. M., fru (f. Nielsen), f.20.8.98 i Ålborg. P.1.3.17. Fagp.I 69.20. 1.3.20 mhp. 1.3.23 ass. Kh. (46).
- vn, H. K., f.25.11.99 i Vejen. T.1.7.20. Fagp.95.22. 1.7.23 mhp. 1.7.26 ass. Frøcia. T. Postfagp.34.32. 1.6.32 Kolding. 1937 forstærkerkursus. 1.11.43 oass. Esbjerg. 1946 overdragkursus ved St. Nord. 1.10.47 oass. Kolding. 1.4.53 oass. Kolding T. 1.9.54 ktr. Århus T.
- sch, J. A., frk., f.21.11.43 i Åkirkeby. P.&T.16.8.60 Åkirkeby. 1.11.61 Næstved.
- sch, N. K. I., cand. polyt., f.4.12.13 i Kh. P.&T.1.9.32. Fagp.I 101.35. Tildelt Joseph Michaelsens mindemedalje. 1.9.35 mhp. 1937 forstærkerkursus. 1.9.38 ass. Kolding. 1.12.40 Kh. T. Fagp.II 62.41. 1.6.41 gdir. 1.6.47 telegrafingenør III 3.ingdistr. 1.4.50 telegrafingenør II 3.ingdistr. (Århus). 1.1.51 u.f.nr.
- Bech, T., frk., f.4.4.45 i Klakring. P.&T.16.8.62 Juelsminde.
- Bech, U. A., f.26.4.97 i Korsør. T.1.10.14. Fagp.79.15. 1.6.15 mhp. 1.10.20 ass. gdir. 1.11.26 Kh. R. 1.5.51 oass. Kh. R.
- Beck, H., f.30.4.41 i Kh. P.&T.16.8.62 Hørsholm.
- Becker, E., fru (f. Svendsen), f.17.2.98 i Thulsted. T.1.3.17. Fagp. 102.19. 1.9.19 mhp. 1.3.23 ass. Kh. T. 1.7.27 Kh. Postfagp.36.29. 1.4.46 oass. Kh. (11).
- Becker, V. H., f.1.12.12 i Hovslund. P.&T.1.10.32 som hjælpemontør. 1.4.36 montør I. 1.4.43 overmontør. 1.4.46 overmekaniker. 1.4.51 centralmester 2.ingdistr. (Haderslev). 1.7.54 telegrafmester i 18.lkl. 2.ingdistr. (Tønder).
- Behrendt, A. H. E., R*, f.17.11.93 i Kh. P.15.9.09. Fagp. 89.13. 1.5.13 mhp. 1.12.18 ass. Kh. Fagp.II 61.21. 1.5.30 opm.s.kt. 1.7.31 oass. opm.s.kt. 1.10.34 ktr. opm.s.kt. 1.10.36 overkontrollør Kh. 1.6.46 postmester i Haderslev (25.lkl).
- Bendtsen, N. O. C., f.8.5.32 i Åkirkeby. P.&T.1.9.48. Fagp.I 77.51. 1.9.51 mhp. 1.9.53 ass. Hedehusene. 24.4.54 Rønne. 1.10.54 Næstved. 1.10.55 Roskilde. Fagp.II 49.59. 1.2.61 gdir. 1.12.61 oass. Kh.
- Bendtsen, V., f.27.7.00 på Christiansø. T. 1.5.26 som stationsmontør. 1.6.29 montør I. 1.6.36 overmontør. 1.5.42 mekaniker I. 1.4.53 overmekaniker. 1.4.62 overmekaniker i 15.lkl. radioingtj. (Kalundborg).
- Bendtsen, V. O., f.23.12.30 i Åkirkeby. P.&T.1.9.47. Fagp.I 81.50. 1.9.50 mhp. 1952 radiocertifikat af I. kl. 1.9.52 ass. Rønne. 24.4.54. Kh.htg. Fagp.II 52.59 1.4.61 oass. gdir. (1.tekn.kt.).
- Bentsen, B., frk., f.26.3.43 i Rønne. P.&T.16.8.59 Hasle. 1.11.60 Rønne. Fagp.I 67.62. 30.4.62 Kh. 1.9.62 mhp. Kh.
- Benzen, B. J., f.3.8.00 i Kh. T.1.9.17. Fagp.65.18. 1.6.18 mhp. 1.9.23 ass. Kh. rtf. 1.4.54 oass. Kh. rtf.
- Berg, L., frk., f.28.3.46 i Viborg P.&T.16.8.62 Mariager.
- Berring, S. A., civilingenør, f.9.10.09 i Kh. P.&T.1.7.38 som hjælpeingenør. 1.10.40 ingenør gdir. 1.4.46 telegrafingenør III gdir. 1.9.46 telegrafingenør II gdir. 1.4.59 telegrafingenør i 24. lkl. gdir. (3.tekn.kt.).
- Bertelsen, N. P., f.7.3.97 i Skagen. T.4.9.13. Fagp. 89.16. 1.8.16 mhp. 1.11.19 ass. Skagen. 9.12.29 Hjørring. Postfagp.34.31. 1.10.31 Brønderslev. 1.11.31 Sindal. 1.5.35 Skagen. 1.4.53 oass. Skagen.
- Bertelsen, S. E., frk., f.8.8.45 i Grårup. P.&T.16.8.62 Års.
- Berthelsen, A. G., f.19.11.18 i Esbjerg. P.&T.15.7.42 som hjælpekonstruktør. 1.9.44 konstruktør III 3.ingdistr. 1.10.45 u.f.nr. 1.2.47 konstruktør III gdir. 1.4.47 konstruktør II gdir. 1.9.51 konstruktør I gdir. 1.4.60 arkitekt i 17.lkl. e. ans. gdir. (3.tekn.kt.).
- Beyer, T. G., f.18.9.30 i Lunde. P.&T.1.9.47. Fagp.I 59.50. 1.9.50 mhp. 1.9.52 ass. Kh. 1.5.53 Haderslev. 1.5.56 Kh. Fagp.II 50.57. 1.5.58 Ålborg. 1.3.59 4. overpostinsp. 1.4.61 oass. Fjerritslev 1.6.61 oass. 4. overpostinsp.
- Bjering, H. G. B., f.11.10.98 i Dronninglund. P.1.10.15. Fagp.I 90.19. 1.10.19 mhp. 1.10.21 ass. Thisted. 1.4.25 Frøcia. Fagp.II 52.26. 1.1.29 Odense. 1.5.32 jbp.1 Kh. 1.7.39 oass. jbp.1 Kh. 1.7.49 postmester i Brobyværk. 1.5.56 postmester i Bramminge (21.lkl.).
- Bilde, M., fru (f. Clemmensen), f.26.5.40 i Åsted. P.&T. 1.9.56. Fagp.I 79.59. 1.9.59 mhp. 1.9.61 ass. Kh.
- Bille-Hansen, A. A., f.27.8.01 i Tøvelde by. T.16.8.20. Fagp. 74.23. 1.9.23 mhp. 1.9.26 ass. Nykøbing Fl. 1930 forstærkerkursus og kursus i måle- og spildseteknik. 1.10.46 oass. Nykøbing Fl. 1.4.54 ktr. Nykøbing Fl.
- Binder, A. P., f.25.3.25 i Slagelse. P.&T.1.9.44. Fagp.I 73.47. 1.9.47 mhp. 1.9.49 ass. Kh. 1.5.51 Holbæk. Fagp.II 37.53. 1.12.58 oass. girokt.
- Birch, E. H., f.10.11.21 i Nyborg. P.&T.1.9.38. Fagp.I 69.41. 1.9.41 mhp. 1.12.45 ass. Saksøbing. Fagp.II 51.53. 1.10.54 oass. Hillerød. 23.4.—31.5.60 kst. pm. Rungsted Kyst. 1.5.60 ktr. Århus.
- Birk, K. V., f.31.7.96 i Kh. P.&T.1.5.20 som landpostbud. 1.11.20 postbud. 1.5.23 håndværker. 1.5.36 værkstedsformand værkstederne. 1.4.45 værkfører. 1.4.48 værkfører I. P.&T.s værksteder. 1.4.52 værkfører I. P.&T.s værksteder. 1.4.58 værkfører i 21. lkl. P.&T.s værksteder.
- Birkebælt, T. S., f.13.3.37 i Kh. P.&T.1.9.53. Fagp.I 65.56. 1.9.56 mhp. 1.9.58 ass. Rønne.
- Birkedal, P. E., f.15.2.35 i Gerdrup. P.&T.1.9.51. Fagp.I 61.54. 1.9.54 mhp. 1.9.56 ass. Rønne. 10.9.56 ass. Slagelse.

- Birkelund, T. N. T.**, f.7.7.04 i Århus. T.17.5.20. Fagp. 79.23. 1.6.23 mhp. 1.6.26 ass. Nyborg. 19.6.26 Frčia T. 1.5.28 Slagelse. Postfagp.46.31. 1.5.31 Nyborg. 1932 forstærkerkursus. Fagp.II 42.33. 1.1.35 Korsør. 1.11.37 jbp.2 Frčia. 1.4.40 Frčia. 1.7.40 Herning. 1.10.42 jbp.2 Frčia. 1.4.45 oass. Grenå. 1.6.49 Odense. 1.10.53 kst. og 1.11.53 postmester i Toftlund. 1.10.61 postmester i Skælskør (21.1kl.).
- Birke Schmidt, T. C.**, se Schmidt, T. C. Birke.
- Bisgaard, I. M.**, fru (f. Landau), f.31.10.05 på Frberg. P.1.9.24. Fagp.I 79.27. 1.9.27 mhp. 1.9.30 ass. Ålborg. 1.4.33 Køge. 25.4.35 Kh. 1945 sommerposteksp. Humlebæk. 15.8.47 ass. girokt.
- Bisgaard, K.**, løjtnant, f.23.6.03 i Odder. P.1.4.20. Fagp.I 67.23. 1.4.23 mhp. 1.4.26 ass. Herning. Fagp.II 47.31. 1.5.32 jbp.2 Frčia. 1.5.38 Frčia. 15.11.40 Ålborg. 1.10.44 ass. Esbjerg. 1.9.52 ktr. Tønder. 1.5.58 ktr. Kh. 1.5.62 postmester ved indlevpkt.5 (21.1kl.).
- Bisgaard, K. K.**, f.31.8.31 i Suldrup. P.&T.1.5.50. Fagp.I 66.53. 1.5.53 mhp. 1.5.55 ass. Kh. 1.10.55 ass. Ålborg.
- Bjerg, A.**, frk., f.3.3.02 i Vejrup. T.15.5.19. Fagp. 102.21. 1.6.22 mhp. 1.6.25 ass. Haderslev. 1.3.27 Kh. htg. 1.2.48 oass. Kh. htg.
- Bjerg, B. A.**, f.19.11.40 i Fabjerg. P.&T.1.9.58 Grindsted. 1.11.59 Randers. Fagp.I 58.61. 1.5.61 Kh. 1.9.61 mhp. Kh. (i militærtj.).
- Bjerk, E. S.**, frk., f.30.9.96 i Ærøskøbing. T.9.8.13. Fagp. 88.16. 1.1.17 mhp. 1.1.19 ass. Odense. 1.1.20 Kh. 1.10.21—30.9.22 u.f.nr. 1.11.25 Svendborg. 1.4.28 ass. Kh. htg.
- Bjerre, A. G.**, f.5.12.13 i Frčia. P.&T.1.9.32. Fagp.I 79.35. 1.9.35 mhp. 1.9.38 ass. Kh. Fagp.II 58.42. 1.10.42 gdir. 1.12.47 jbp.1 Kh. 27.5.48 Kh. 1.4.51 oass. Kh. 1.10.57 ktr. girokt. 1.4.61 overkontrollør girokt.
- Bjerr, J.**, frk., f.21.12.45 i Holsted. P.&T.16.8.62 Holsted.
- Bjerrgaard, K. P.**, f.28.7.12 i Svendborg. P.&T.1.9.30. Fagp.I 74.33. 1.9.33 mhp. 1.9.36 ass. Kh. Fagp.II 50.41. 1.11.41 opms kt. 1.4.47 oass. opms kt. 1.2.52 ktr. Kh. 1.5.54 overkontrollør Kh. 1.9.61 postmester i Helsingør (23.1kl.).
- Bjørke, A. R.**, fru (f. Lund), f.5.3.99 på Frberg. T.4.5.15. Fagp.79.18. 1.6.18 mhp. 1.6.21 ass. Kh. T. 1.9.22 Næstved. Postfagp.33.29. 1.6.30 Kh. T. 1.1.32 afsked e. ans. 1.3.32 ass. Kh. htg. 1.4.44 oass. Kh. htg. 1.6.56 ktr. Kh. htg.
- Björn, K.**, frk., f.26.5.45 i Jerne. P.&T.16.8.62 Gørløv Sjælland.
- Bjørnlund, S.**, f.5.11.95 i Vangen. P.1.10.13. Fagp.86.16. 1.10.18 mhp. 1.10.19 ass. Kh. Fagp.II 46.28. 1.11.29 jbp.1 Kh. 1.11.35 Kh. 1936 sommerposteksp. Espergærde. 1.2.38 oass. Kh. 1.4.45 ktr. Kh. 1.4.54 postmester ved indlevpkt.17 (21.1kl.).
- Bjørnskov, R.**, frk., f.10.1.46 i Nørre Rangstrup. P.&T. 16.8.62 Løgumkloster.
- Blak, O.**, f.19.8.14 i Randers. P.&T.1.9.30. Fagp.I 67.33. 1.9.33 mhp. 1.9.38 ass. Haslev. Fagp.II 36.42. 1.11.46 oass. Haslev. 13.12.51—31.1.52 kst. pm. Haslev. 1.7.55 ktr. Ålborg.
- Blaksteen, P. M.**, f.12.9.11 i Skamby. P.&T.1.9.38 som hjælpetegner. 1.4.42 tegner kabelingtj. 1.4.49 telegrafmester II kabelingtj. 1.2.54 telegrafmester I kabelingtj. 1.4.58 overtelegrafmester kabelingtj. 1.4.62 overtelegrafmester i 23.1kl. kabelingtj. (Kh.).
- Blandfort, C. E.**, f.5.12.17 på Endelave. P.&T.1.9.34. Fagp.I 81.37. 1.9.37 mhp. 1940 forstærkerkursus. 1.1.42 ass. Korsør. Fagp.II 56.44. 1.5.45 Kh. 1.11.46 opms kt. 1.4.50 oass. Kh. 1.4.52 opms kt. 1.4.54 Kh. 1.4.56 ktr. Kh. 1.2.61 overkontrollør Kh. (F).
- Blandfort, N. P.**, f.20.7.15 på Endelave. P.&T.1.9.32. Fagp.I 84.35. 1.9.35 mhp. 1.8.39 ass. Kh. Fagp.II 56.43. 1.3.44 opms kt. 1.3.49 oass. 3. overpostinspektør. 1.10.53 ktr. 3. overpostinspektør. 1.11.58 overkontrollør Århus.
- Bloch, S.**, f.8.8.98 i Frčia. T.1.10.14. Fagp.76.15. 1.11.15 mhp. 1.10.20 ass. Frčia T. 17.2.29 Horsens. Postfagp.40.29. 1.5.31 Århus T. Fagp.II 37.32. 1933 forstærkerkursus og kursus i måle- og splidseteknik. 1.10.38 Ålborg. 1.3.39 oass. Ålborg. 1.3.46 ktr. Kh. rtf. 1.4.58 overkontrollør Kh.rtf.
- Bloch, S. E.**, f. 14.1.00 i Frčia. T.1.9.16. Fagp.63.17. 1.6.17 mhp. 1.9.22 ass. Frčia T. 1.3.49 ass. Frčia T.
- Blom, O. F.**, R*, civilingeniør, f.15.10.12 i Kh. P.&T.1.2.40 som hjælpeingeniør. 1.3.42 ingeniør 3.ingidistr. (Århus).
- 1.4.46 telegrafingeniør III 3.ingidistr. (Århus). 1.9.46 telegrafingeniør II kabelingtj. 1.4.52 telegrafingeniør I kabelingtj. (Kh.). 1.10.56 telegrafingeniør I 1.ingidistr. 1.4.58 afdelingsingeniør 1.ingidistr. (Kh.).
- Blom, S. E.**, f.11.6.29 i Rønne. P.&T.1.5.47. Fagp.I 80.50. 1.5.50 mhp. 1.5.52 ass. Birkerød. 24.10.52 Svendborg. 1.1.55 Frčia. 1.3.55 jbp.2 Frčia. Fagp.II 54.58. 1.3.61 Frčia. 1.6.61 oass. jbp.2 Frčia.
- Blaase, R. J.**, f.27.7.44 i Århus. P.&T.16.8.62 Ryomgård.
- Bodholdt, N. F.**, f.22.7.39 i Odense. P.&T.1.9.56. Fagp.I 96.59. 1.9.59 mhp. 1.9.61 ass. Frčia.
- Bodholdt, R. H.**, f.12.7.97 i Horsens. P.1.10.13. Fagp.67.16. 1.5.19 mhp. 1.10.19 ass. Korsør. 15.10.23 Varde. 15.10.26 Odense. 1.9.43 postmester i Rødekro. 1.7.53 postmester i Nørre-Åby (18.1kl.).
- Boelsmand, E. E.**, frk., f.4.7.44 i Lystrup. P.&T.16.8.61 Bjerringbro. 1.10.62 Grenå.
- Bogh, H. J.**, f.31.7.29 i Destrup. P.&T.1.5.48. Fagp.I 90.51. 1.5.51 mhp. 1952 forstærkerprøven. 1.5.53 ass. Kolding T. 23.10.54 Kh. rtf. Fagp.II 59.58. 1.8.58 gdir. 1.12.59 Kh. htg. 1.4.61 oass. Kh. htg.
- Bohn, K.**, frk., f.25.6.00 i Nykøbing S. P.1.3.17. Fagp.I 85.20. 1.3.20 mhp. 1.3.23 ass. Bramminge. 1.10.25 Roskilde. 1.5.27 Kh. 1.9.42 Vejle. 1.5.44 ass. Kh. 1947 sommerposteksp. Snekkersten. Ass. Kh. (36).
- Boisen, K.**, f.5.1.46 i Gram. P.&T.16.8.62 Gram.
- Boigann, V.**, f.1.2.30 i Kh. P.&T.1.9.47. Fagp.I 54.50. 1.9.50 mhp. 1.9.52 ass. Kh. (Lyngby).
- Bolving, H.**, f.2.7.27 i Odense. P.&T.1.9.44. Fagp.I 67.47. 1.9.47 mhp. 1.9.49 ass. Kh. 10.3.50 Odense. Fagp.II 44.54. 1.5.59 oass. Frederikssund. 22.4.—30.6.61 kst. pm. i Frederikssund. Oass. Frederikssund.
- Bomholt, E.**, frk., f.4.8.20 på Frberg. P.&T.1.9.39. Fagp.I 85.42. 1.9.42 mhp. 1.9.45 ass. Kh. 1.6.47 Hammel. 1.5.49 Kh. Fagp.II 56.52. 1.6.55 oass. Kh. 1.7.61 ktr. Kh. (V).
- Bonde, J. C.**, f.15.2.08 i Felsted. P.&T.1.11.32 som postbud. Postbudfagp.50.36. 1.9.36 elevudt. Fagp.I 73.38. 1.5.39 ass. Kh. 1.10.40 Holbæk. 1.11.42. Kh. 1.11.58 oass. Kh. (omk.).
- Borch, L.**, fru (f. Monberg), f.17.10.95 i Odense. T.2.1.14. Fagp.72.14. 1.10.14 mhp. 1.1.20 ass. Kh. T. 1.7.23 Odense T. 1.4.52 oass. Odense T.
- Borns, J.**, f.13.9.10 i Køge. P.&T.1.9.30. Fagp.I 56.33. 1.9.33 mhp. 1.9.36 ass. Kh. 1.12.36 Nysted. Fagp.II 41.40. 1.10.40 ass. Kh. 1.10.41 Frčia. 1.11.41 jbp.2 Frčia. 1.11.47 Kh. 1950 sommerposteksp. Humlebæk. 1.11.55 oass. Kh. (lufthavn).
- Borup, N.**, f.11.10.27 i Lem. P.&T.1.9.46. Fagp.I 56.49. 1.9.49 mhp. 1.9.51 ass. Hobro.
- Bramsen, G.**, frk., f.2.2.46 i Brenderup. P.&T.16.8.62 Bogense.
- Bramslev, G. E. R.**, civilingeniør, R*, f.22.5.04 i Roskilde. P.&T.1.11.32 som ingeniør. 1.6.38 telegrafingeniør II radioingtj. 1.4.39 Skamlebæk radio. 1.6.46 radioingtj. 1.4.49 telegrafingeniør I radioingtj. 1.4.57 afdelingsingeniør radioingtj. (Kh.).
- Brandt, G. L. H.**, frk., f.5.4.32 i Højbjerg. P.&T.1.5.49. Fagp.I 73.52. 1.5.52 mhp. 1.5.54 ass. Kh. Fagp.II 42.61. 1.6.62 oass. Kh.
- Brandt, L. M.**, f.4.10.06 i Mejlbj. P.&T.1.5.37 som tegner. 1.5.39 konstruktør III 3.ingidistr. 1.6.44 konstruktør II 3.ingidistr. 1.9.47 konstruktør I 3.ingidistr. 1.11.54 ingeniør i 18. 1kl. 3.ingidistr. (Århus).
- Bransmark, G. V.**, f.7.5.23 i Sorø. P.&T.1.9.40 Fagp.I 66.43. 1.9.43 mhp. 1.4.46 ass. Kh. Fagp.II 37.50. 1.9.56 oass. Kh. (K).
- Breddam, F. E.**, f.21.10.26 i Viborg. P.&T.1.9.43. Fagp.I 73.46. 1.9.46 mhp. 1.9.48 ass. Kh. Fagp.II 47.53. 1.2.54 jbp.1 Kh. 1.10.57 oass. Kh. 1.7.59 oass. jbp.1 Kh.
- Breddam, R. V.**, f.10.10.22 i Viborg. P.&T.1.9.40. Fagp.I 67.43. 1.9.43 mhp. 1.4.46 ass. Rødbj. 1.5.47 Kh. Fagp.II 43.50. 1.11.50 jbp.1 Kh. 1.12.55 oass. jbp.1 Kh. 1.12.60 oass. Kh. 1.10.62 ktr. Kh. (K).
- Brehmer, H. V. L.**, f.26.5.30 i Ringe. P.&T.1.9.46. Fagp.I 58.49. 1.9.49 mhp. 1.9.51 ass. Kh. 25.4.52 Hillerød. 1.5.54 ass. Helsingør.
- Bremer, H. S.**, f.21.3.30 i Vandel. P.&T.1.9.47. Fagp.I 74.50. 1.9.50 mhp. 1952 forstærkerprøven. 1.9.52 ass. Kh. rtf. Fagp.II 46.58. 1.4.61 oass. Kh. rtf.

- eum, C. F., f.7.3.20 i Skovshoved. P.&T.1.9.36. Fagp.I 77.39. 1.9.39 mhp. 1.4.44 ass. Holbæk. 1.2.46 Kh. Fagp.II 53.49. 1.5.50 gdir. 1.4.53 oass. Kh. 1.11.59 ktr. Kh. (Holte).
 eum, P., f.10.11.06 i Tinglev. P.1.9.24. Fagp.I 67.27. 1.9.27 mhp. 1.9.30 ass. Holstebro. 1.10.30 Vojens. Fagp.II 44.36. 25.4.37 Odense. 26.1.—30.4.40 kst. pm. Otterup. 1.5.41 Frcia. 1.9.41 jbp.2 Frcia. 1.7.45 oass. jbp.2 Frcia. 1.9.50 postmester i Højer. 1.5.59 postmester i Hadsten (18.lkl.).
 igsted, E., f.11.3.24 i Hammel. P.&T.1.9.40. Fagp.I 67.43. 1.9.43 mhp. 1.4.46 ass. Næstved. 23.10.47 Langå. 1.5.50 Randers. Fagp.II 50.52. 1955 sommerposteksp. Vejrs Strand. 1.7.55 oass. Brønderslev. 1.10.61 ktr. Ringkøbing.
 ock, H. C. C., f.31.3.25 i Nordborg. P.&T.1.9.42. Fagp.I 90.45. 1.9.45 mhp. 1.9.47 ass. Kh. rtf. 1948 forstærkerkursus. 1.2.52 kabelingtj. (Rømø). Fagp.II 54.53. 1.4.56 oass. Kh. rtf.
 ockdorff, P., f.1.9.43 i Skærbæk. P.&T.1.9.51. Fagp.I 64.55. 1.5.55 mhp. 1.5.57 ass. Stege.
 odersen, E. Hvid, f.2.4.28 i Vestervig. P.&T.1.9.45. Fagp.I 76.48. 1.9.48 mhp. 1.9.50 ass. Kh. 1.5.51 Ålborg. 1.9.54 ass. Viborg.
 odersen, G. E., f.16.10.14 i Odense. P.&T.1.8.41 som aspirant. 1.4.42 monter I. 1.4.46 mekaniker II. 1.4.52 mekaniker I. 1.10.54 centralmester 2.ingdistr. (Tønder).
 oeng, C., frk., f.7.4.31 i Nordby Fanø. P.&T.1.9.47. Fagp.I 96.50. 1.9.50 mhp. 1.9.52 ass. Ålborg.
 oeng, H., f.3.2.33 i Nordby Fanø. P.&T.1.9.49. Fagp.I 85.52. 1.9.52 mhp. 1953 forstærkerprøven. 1.9.54 ass. Herning. 10.9.56 Kolding T. Fagp.II 52.60. 1.4.62 oass. Kolding T.
 osbøl, S. A., f.23.4.32 i Ølgod. P.&T.1.5.48. Fagp.I 63.51. 1.5.51 mhp. 1.5.53 ass. Ringkøbing. 24.10.54 Haslev. Fagp.II 46.60. 1.12.61. oass. Tønder.
 udzewsky, I. S., fru (f. Cohen), f.28.1.97 i Kh. T.1.10.14. Fagp. 69.15. 1.6.15 mhp. 1.10.20 ass. Kh. htg.
 usen, A. L., frk., f.31.12.98 i Frcia. T.1.9.16. Fagp.101.17. 1.6.17 mhp. 1.9.22 ass. Frcia T. 1.4.50 oass. Frcia T.
 usen, E., frk., f.26.1.01 i Frcia. T.1.9.17. Fagp.95.18. 1.6.18 mhp. 1.9.23 ass. Frcia T. 1.4.46 oass. Frcia T. 1.4.56 ktr. Frcia T.
 uun, E. L., f.24.4.24 i Marstal. P.&T.1.9.41. Fagp.I 74.44. 1.9.44 mhp. 1.9.46 ass. Holbæk. 19.4.47 Kh. 1.5.48 Holbæk. 1.5.49 Slagelse. Fagp.II 44.53. 1.4.57 oass. Vordingborg.
 uun, G. V., frk. f.20.9.02 i Helsingør. T.16.8.19. Fagp. 95.21. 1.9.22 mhp. 1.9.25 ass. Kh. rtf. 1.4.50 oass. Kh. rtf. 1.7.54 ktr. Kh. rtf.
 uun, I., frk., f.11.5.01 i Hjørring. T.1.9.17. Fagp.85.18. 1.6.18 mhp. 1.9.23 ass. Ålborg. 1.11.28 Herning. 28.4.29 Kh. rtf. 1.4.54 oass. Kh. rtf. 1.4.62 ktr. Kh. rtf.
 uun, L. S. H., frk., f.11.6.44 i Svendborg. P.&T.16.8.61 Rudkøbing. 1.10.62 Svendborg.
 yderup, R. J., f.9.4.16 i Odense. P.&T.1.9.34. Fagp.I 90.37. 1.9.37 mhp. 1.9.40 ass. Kjellerup. Fagp.II 49.43. 17.10.43 jbp.2 Frcia. 1.7.49 oass. jbp.2 Frcia. 1.12.53 Odense. 1.4.56 ktr. Hobro.
 rügget, V. E., frk., f.12.10.43 i Kolding. P.&T.16.8.60 Sommersted. 1.11.61 Kolding.
 røndsholm, H., f.27.12.33 i Kh. P.&T.1.5.51. Fagp.I 78.54. 1.5.54 mhp. 1.5.56 ass. Hornbæk. 16.4.57 Århus T. 1958 forstærkerprøven. 15.3.58 ass. Kh. rtf.
 rønnum, K. C., f.26.3.16 i Aunslev. P.&T.1.9.46 som hjælpetegner. 1.9.48 tegner radioingtj. (Skagen). 1.4.53 telegrafmester II radioingtj. (Skagen). 1.8.56 radioingtj. (Lindholm). 1.4.60 telegrafmester i 18. lkl. radioingtj. (Lindholm). 1.7.62 telegrafmester i 18.lkl. radioingtj. (Reersø).
 rhardt, R., f.2.6.06 i Kh. P.&T.1.5.32 som aspirant. 1.5.34 monter I. 1.6.40 mekaniker I. 1.4.46 overmekaniker. 1.4.54 centralmester 1.ingdistr. (Stege).
 aciek, G. A., f.24.11.99 i Wien. T.1.11.15. Fagp.76.16. 1.8.16 mhp. 1.11.21 ass. Frcia T. 1922 4. præmie i Wheatstone ved den internationale telegrafkonkurrence i Berlin. 1.5.28 Frcia. Postfagp.39.29. 17.2.29 Frcia T. Fagp.II 46.34. 1.3.35 Frcia. 1.11.39 oass. Sønderborg. 1.4.47 ktr. Sønderborg. 1.3.57 postmester i Kerteminde (21.lkl.).
 adde, L. O., f.18.8.40 i Virklund. P.&T.1.5.58 lkast. 1.11.59 Næstved. Fagp.I 82.61. 1.5.61 mhp. Kh. (i militærtj.).
 Buhl, A., f.31.3.35 i Drennderup. P.&T.1.9.52. Fagp.I 75.55. 1.9.55 mhp. 1.9.57 ass. Kolding T. 1958 forstærkerprøven. 15.3.58 Kh. rtf. 1.5.61 ass. Kolding T.
 Buhl, A. R., f.8.5.37 i Viuf. P.&T.1.9.54. Fagp.I 58.57. 1.9.57 mhp. 1.9.59 ass. Kh. 1.10.59 ass. Abenrå.
 Buhl, I. L. C., fru (f. Hansen), f.7.3.98 i Skanderborg. P.1.3.17. Fagp.I 77.20. 1.3.20 mhp. 1.3.23 ass. Grenå. 1.5.23 Skanderborg. 1.5.24 Rønde. 10.3.26 ass. Århus.
 Bundgaard, Aa., f.23.4.25 i Ålborg. P.&T.1.9.42. Fagp.I 72.45. 1.9.45 mhp. 1.9.47 ass. Kh. 30.11.47 Middelfart. Fagp.II 52.55. 1.7.56 oass. Esbjerg. 1.6.57 Nørresundby. 1.4.62 ktr. Viborg.
 Bursaa, B., f.21.9.20 i Århus. P.&T.1.9.39. Fagp.I 82.42. 1.9.42 mhp. 1.9.45 ass. Kh. Fagp.II 50.51. 1.11.55 oass. Kh. 1.4.62 ktr. Kh. (Herlev).
 Buur, H. H. H., f.8.7.38 i Besser. P.&T.1.9.55. Fagp.I 85.58. 1.9.58 mhp. 1.9.60 ass. Nykøbing Fl. 1.6.62 ass. afl. idistr. (Kh.).
 Buxbom, E. M., frk., f.9.6.04 i Esbjerg. T.16.9.22. Fagp. 86.25. 1.10.25 mhp. 1.10.28 ass. Skærbæk. 28.4.29 Ålborg. Postfagp.50.31. 1.7.32 Sæby. 1.11.33 Kh. Fagp.II 44.35. 1.4.45 oass. Kh. 1.10.53 ktr. Kh. 1.4.62 post- og telegrafkasserer i 21.lkl. Næstved.
 Bækgaard, O., f.11.8.24 i Ajstrup. P.&T.1.9.43. Fagp.I 52.46. 1.9.46 mhp. 1.9.48 ass. Kh. Fagp.II 36.54. 1958 sommerposteksp. Snekkersten. 1.11.58 oass. Kh. (omk.).
 Bøckerholm, F. E., f.16.1.22 i Ringsted. P.&T.1.1.49 som hjælpe-maskinist. 1.4.50 maskinist. 1.4.53 maskinmester II. 1.ingdistr. (Kh.). 1.4.61 maskinmester i 18.lkl. 1.ingdistr. (Kh.).
 Bøegh, I. M. Sprogøe, frk., f.16.10.99 i Vejle. T.15.5.19. Fagp.76.21. 1.6.22 mhp. 1.6.25 ass. Kh. T. Postfagp.35.30. 1.5.31 Kh. 1.3.49 oass. Kh. 1.3.61 postmester ved indlevpkt. 48 (15.lkl.).
 Bøg, B., f.7.1.39 i Vejle. P.&T.1.9.56. Fagp.I 76.59. 1.9.59 mhp. 1.9.61 ass. Kh. 1.10.61 ass. Brande.
 Bøgeskov-Thomsen, B., f.7.10.31 i Kolding. P.&T.1.9.48. Fagp.I 68.51. 1.9.51 mhp. 1.9.53 ass. Kh. Fagp.II 47.61. 1.4.62 oass. Kh.
 Bøgh, I. K., frk., f.10.11.43 i Tirslund. P.&T.16.8.60 Holsted. 1.11.61 Esbjerg.
 Bøgh, J. L., frk., f.1.11.45 i Tirslund. P.&T.16.8.62 Holsted.
 Bøgsted, E., fru, f.18.12.18 i Tørring. P.&T.1.9.36. Fagp.I 82.39. 1.9.39 mhp. 1.1.43 ass. Kh. 6.6.—31.8.50 kst. pm. ved indlevpkt. 40. Fagp.II 46.52. 1.12.52 oass. Kh. 1.7.59 ktr. Kh. (omk.).
 Bøjesen, V. G., f.16.11.34 i Taanum. P.&T.1.9.51. Fagp.I 59.54. 1.9.54 mhp. 1.9.56 ass. Kh. 1.10.57 ass. Hurup Thy.
 Børresen, I. M., frk., f. 27.10.44 i Nørre-Ålslev. P.&T. 16.8.61 Nørre-Ålslev. 1.10.62 Nykøbing Fl.
 Børresen, L., frk., f.29.9.44 i Rebstrup. P.&T.16.8.62 Års.
 Børrild, F. P., f.11.3.99 i Randers. T.25.7.16. Fagp.74.19. 1.5.19 mhp. 1.8.22 ass. Kh. T. 1.5.26 Kalundborg. 1.4.30 Frcia T. 1.6.32 Kolding. 1.4.53 Kolding T. 1.4.54 oass. Kolding T.
 Bøtcher, H. W., f.28.11.28 i Toftlund. P.&T.1.5.47. Fagp.I 81.50. 1.5.50 mhp. 1.5.52 ass. Frcia T. Fagp.II 37.57. 1.4.61 Frcia. 1.11.61 ass. jbp.2 Frcia.
 Bøtter-Jensen, E. V., f.28.5.03 i Stenstrup. T.16.8.19. Fagp. 80.21. 1.9.22 mhp. 1.9.25 ass. Frcia T. 1.2.28 ass. Kh. T. 1931 radiocertifikat af I. kl. 27.2.33 Lyngby radio. 1.4.47 oass. Lyngby radio. 1.5.54 oass. radioingtj. (Kh.). 1.4.58 ktr. radioingtj. (Kh.).
 Bøving, P. G. A. F., f.2.7.00 i Nyborg. T.1.1.18. Fagp.69.18. 1.10.18 mhp. 1.1.24 ass. Kh. T. 1.9.43 oass. Kh. htg. 1.10.54 ktr. Kh. htg.
 Caben, H. E., f.19.10.18 i Jerne. P.&T.1.5.47 som hjælpe-maskinist. 1.5.48 maskinist. 1.6.49 maskinmester II. 1.ingdistr. (Kh.). 1.1.53 maskinmester I. 1.ingdistr. 1.4.58 maskinmester i 21.lkl. 1.ingdistr. (Kh.).
 Carl, H., f.25.11.21 i Kirkeby, Rømø. P.&T.1.6.50 som hjælpe-maskinist. 1.6.52 maskinist. 1.7.53 maskinmester II. kabelingtj. (Rømø). 1.4.61 maskinmester i 18.lkl. kabelingtj. (Korsør).
 Carlsen, A. H., f.20.8.22 i Ørsted. P.&T.1.9.38. Fagp.I 86.41. 1.9.41 mhp. 1.4.46 ass. Vejen. 1.11.47 Århus. Fagp.II 54.49. 1.5.54 oass. Frederikssund. 1.4.59 ktr. Århus.
 Carlsen, B., frk., f.31.3.45 i Rødby. P.&T.16.8.62 Rødby.
 Carlsen, B. L., f.10.3.35 i Frcia. P.&T.1.9.52. Fagp.I 61.55. 1.9.55 mhp. 1.9.57 ass. Kh.

- Carlsen, F., f.6.4.45 i Sønderborg. P.&T.16.8.62 Augustenborg.
- Carstensen, A. M., f.24.4.31 i Østerby. P.&T.1.5.48. Fagp.I 96.51. 1.5.51 mhp. 1953 forstærkerprøven. 1.5.53 ass. Kolding T. 27.8.55 Nykøbing Fl. Fagp.II 55.60. 1.4.61 oass. Nykøbing Fl.
- Carstensen, M., frk., f.4.6.09 i Hellerup. P.&T.1.9.30. Fagp.I 85.33. 1.9.33 mhp. 1.9.36 ass. Kh. Fagp.II 40.39. 15.4.40 girokt. 1.11.46 oass. Kh. 1.4.55 ktr. Kh. (NV).
- Carstensen, S., f.18.5.29 i Århus. P.&T.1.9.46. Fagp.I 61.49. 1.9.49 mhp. 1.9.51 ass. Esbjerg Fagp.II 45.57. 1.6.61 oass. Århus.
- Carstensen, V. E., cand. polit., f.21.5.14 i Nykøbing S. P.&T.1.9.32. Fagp.I 86.35. 1.9.35 mhp. 1937 forstærkerkursus. 1.9.38 ass. Nykøbing Fl. Fagp.II 54.43. 1.3.44 kabelingtj. 1.2.51 sekretær gdir. 1.4.52 fuldmægtig gdir. 1.7.55 ekspeditionssekretær gdir. (revkt.).
- Christensen, A., f.25.11.14 i Horne. P.&T.15.2.46 som hjælpekonstruktør. 1.3.48 konstruktør III gdir. 1.3.49 konstruktør II gdir. 1.4.56 konstruktør i 18. lkl. gdir. 1.4.62 overkonstruktør i 21.lkl. gdir. (3.tekn.kt.).
- Christensen, A., fru (f. Flensborg), f. 19.11.38 i Århus. P.&T.1.9.55. Fagp.I 58.58. 1.9.58 mhp. 1.9.60 ass. Kh. (48).
- Christensen, A. B., f.28.5.16 i Odense. P.&T.1.9.35. Fagp.I 76.38. 1.9.38 mhp. 1.9.41 ass. Svendborg. 1.5.43 Odense. 1.4.44 Esbjerg. 1.5.46 Kh. 1.4.60 oass. Kh. (3).
- Christensen, A. E. O., f.30.1.04 i Nykøbing Fl. T.16.8.19. Fagp.77.21. 1.9.22 mhp. 1.9.25 ass. Nykøbing Fl. 15.7.26 Nakskov. 28.4.29 Kh. T. 1930 forstærkerkursus og kursus i måle- og splideteknik. 20.4.31 telegraflaborat. Postfagp.56.33. Fagp.II 62.38. 1.9.40 Kh. 1.8.42 oass. Åbenrå. 1.2.47 ktr. overtelegrafinspektoratet. 1.9.57 stationsleder i 21.lkl. Nykøbing Fl.
- Christensen, A. F. B., f.21.3.97 i Grenå. P.1.10.13. Fagp. 60.16. 1.5.19 mhp. 1.10.19 ass. Ryeomgård. 1.10.20 Kh. Fagp.II 46.28. 1.9.37 sommerposteksp. Espergerde. 1.12.38 oass. Kh. 1.2.48 ktr. Kh. 1.9.56 postmester ved Holte postkontor (23.lkl.).
- Christensen, A. H. C., cand. polit., medlem af bestyrelsen for Dansk Post- og Telegrafmuseum, f.15.5.02 i Guldborg L. T.16.8.20. Fagp.106.23. 1.9.23—31.10.24 u.f.nr. 1.1.25 mhp. 1.1.28 ass. Kh. T. 14.3.33 Kh. Postfagp.49.33. 1.1.34 gdir. 1.6.34 sekretær gdir. Fagp.II 54.38. 1.11.42 fuldmægtig gdir. 1.12.51 ekspeditionssekretær gdir. (boghkt.).
- Christensen, A. M., f.15.10.05 i Randers. P.&T.15.7.36. 1.8.38 tegner. 1.5.39 konstruktør III 2.ingdistr. (Åbenrå). 1.4.43 konstruktør II 2.ingdistr. (Åbenrå).
- Christensen, A. M. G., f.7.1.96 i Vejle. P.&T.1.9.26 som maskinpasser I. 1.4.50 maskinist. 1.5.54 maskinmester i 15.lkl. Fanø-Esbjerg færgeri.
- Christensen, A. M. K., f.30.12.16 i Århus. P.&T.1.9.34. Fagp.I 77.37. 1.9.37 mhp. 1.1.41 ass. Vordingborg. 1.5.42 Kh. Fagp.II 49.44. 1.2.46 gdir. 1.6.50 oass. Kh. 1.10.54 Middelfart. 1.10.57 ktr. Randers. 1.9.62 overkontrollør Horsens.
- Christensen, Aa. Skovgaard, f.25.1.28 i Vejstrup. P.&T. 1.9.44. Fagp.I 73.47. 1.9.47 mhp. 1.9.49 ass. Kh. 1.5.53 Skive. Fagp.II 38.55. 1.11.55 ass. Ålborg. 1.9.60 oass. Ålborg.
- Christensen, B., f.26.5.03 på Starup mark. T.16.8.19. Fagp. 86.21. 1.9.22 mhp. 1.9.25 ass. Frcia T. 28.9.32 Ribe. Postfagp.33.33. 1.1.34 Frcia T. 1.3.35 Frcia. 25.4.37 Frcia T. 1.10.40 Hammel. 1.5.41 Vojens. 1.5.49 Frcia T. 1.9.52 oass. Frcia T.
- Christensen, B., f.1.7.41 i Tønder. P.&T.1.9.58 Rødekro. 1.11.59 Åbenrå. Fagp.I 87.61. 1.5.61 Kh. 1.9.61 mhp. Kh.
- Christensen, B., frk., f.16.1.43 i Grejs. P.&T.16.8.60 Ørsted. 1.11.61 Skanderborg.
- Christensen, B. L., f.17.12.34 i Viborg. P.&T.1.9.52. Fagp.I 77.55. 1.9.55 mhp. 1.9.57 ass. Kh. (24).
- Christensen, B. M., lejtant, f.6.12.95 i Frsund. P.1.10.12. Fagp.95.15. 1.12.16 mhp. 1.10.19 ass. Kh. 1.6.22 Tåstrup. Fagp.II 59.27. 28.4.29 Roskilde. 20.10.31—31.1.32 kst. pm. Hedehusene. 1.7.36 oass. Kh. 1.12.43 ktr. Roskilde.
- Christensen, C., f.1.2.41 i Dronninglund. P.&T.1.9.58 Aså. 1.11.59 Hjørring. Fagp.I 88.61. 1.5.61 Kh. 1.9.61 mhp. Kh. (i militærtj.)
- Christensen, C. B., f.3.9.35 i Buderup. P.&T.1.5.54. Fagp.I 73.58. 1.5.58 mhp. 1.5.60 ass. Kh. (toldpkt.).
- Christensen, C. E., f.17.6.43 i Torslev. P.&T.16.8.60 Søby. 1.11.61 Hjørring.
- Christensen, E. C., fru (f. Nielsen), f.18.3.99 i Kh. T.1.9.17. Fagp.82.18. 1.6.18 mhp. 1.9.23 ass. Frcia T.
- Christensen, E. K., civilingeniør, R1, Justitsministeriets motorsagkyndige for Post- og Telegrafvæsenet, tilsynsførende ved Post- og Telegrafvæsenets færgerier, f.16.12.97 i Ullerslev. P.&T.1.1.31 som ingeniørass. 1.12.35 telegrafing. II gdir. 20.9.—31.12.39 kst. og 1.1.40 værkstedsbestyrer P.&T.s værksteder. 1.4.58 værkstedschef.
- Christensen, E. K., f.14.10.38 i Udbyneder. P.&T.1.5.56. Fagp.I 76.59. 1.5.59 mhp. 1.5.61 ass. Kh. 16.4.62 ass. Århus T.
- Christensen, E. L., f.23.7.24 i Kh. P.&T. 1.10.48 som aspirant. 1.10.50 telegrafarbejder. 1.4.53 monter II. 1.4.57 monter I, 1.4.58 tegner 1. ingdistr. (Kh.).
- Christensen, E. M., frk., f.10.9.44 i Lilhø. P.&T.16.8.61 Fjerritslev. 1.10.62 Skive.
- Christensen, E. T., f.17.11.26 i Ålborg. P.&T.1.9.43. Fagp.I 78.46. 1.9.46 mhp. 1948 forstærkerkursus. 1.9.48 ass. Århus T. Fagp.II 49.54. 1.10.57 oass. Århus T.
- Christensen, F., f.25.5.38 i Svenstrup. P.&T.1.9.55. Fagp.I 73.58. 1.9.58 mhp. 1.9.60 ass. Kh.
- Christensen, G., f.2.2.43 i Tostrup. P.&T. 16.8.60 Kjelstrup. 1.11.61 Herning.
- Christensen, G. L., R*, f. 13.12.07 i Kh. P.1.9.24. Fagp.I 101.27. Tildelt Joseph Michaëlsens mindemedalje. 1.9. 27 mhp. 1.9.30 ass. Frcia. 15.2.32 jbp.2 Frcia. Fagp.II 62.35. 1.8.35 gdir. 1.2.42 Kh. 1.9.44 oass. Kh. 1.10.45 fuldmægtig gdir. 1.7.49 overkontrollør Kh. 1.7.53 postinspektør ved overpostmesterembedet. 16.3.—30.4.59 kst. overpostmester i Kh. 1.7.59 postmester ved Købmagergades postkontor (26.lkl.).
- Christensen, G. T., f.26.2.43 i Middelfart. P.&T.16.8.60 Årup. 1.11.61 Middelfart.
- Christensen, H., f.18.11.03 i Nysted. T.1.12.19. Fagp.90.22. 1.12.22 mhp. 1.12.25 ass. Nykøbing F. 1.1.26 Kh. T. Postfagp.45.31. 1.5.31 Kh. Fagp.II 57.34. 1935 forstærkerkursus. 1.4.35 Kh. T. 15.6.40 overtelegrafinsp. 1.9.43 oass. Kh. htg. 1.11.51 ktr. Kh. htg. 1.6.54 overkontrollør Kh. rtf. 1.4.61 postmester ved indlevpkt. 23 (21.lkl.).
- Christensen, H., f.16.2.24 i Roskilde. P.&T.1.9.41. Fagp.I 68.44. 1.9.44 mhp. 1946 forstærkerkursus. 1.9.46 ass. Kolding. 1.12.46 Frhavn. 1.3.50 Esbjerg. Fagp.II 36.53. 1.7.56 oass. Esbjerg. 1.7.61 ktr. Kh.rtf.
- Christensen, H., f.17.1.40 i Viborg. P.&T.1.9.56. Fagp.I 66.59. 1.9.59 mhp. 1.9.61 ass. Kh. (34).
- Christensen, H. A. F., f.25.9.29 i Kirkerup. P.&T.1.9.46. Fagp.I 63.49. 1.9.49 mhp. 1.9.51 ass. Næstved. Fagp.II 46.57. 1.6.61 oass. Haslev.
- Christensen, H. C., f.12.2.21 i Skårup. P.&T.1.9.37. Fagp.I 89.40. 1.9.40 mhp. 1944 forstærkerkursus. 1.3.45 ass. Århus T. 1.12.46 kabelingtj. Fagp.II 47.48. 1.4.52 oass. kabelingtj. 1.4.58 ktr. kabelingtj. 1.4.62 overkontrollør kabelingtj. (Kh.).
- Christensen, H. E., f.30.9.39 i Ullerup. P.&T. 1.9.57. Fagp.I 82.60. 1.9.60 mhp. 1.9.62 ass. Kh. 1.11.62 ass. Åbenrå.
- Christensen, H. H., f.14.11.18 i Randers. P.&T.1.9.35. Fagp. I 100.38. 1.9.38 mhp. 1940 radiocertifikat af I. kl. 1.12.42 ass. Kh. htg. Fagp.II 65.46. 1.2.48 1.øverpostinsp. 1.9.50 oass. girokt. 1.4.53 fuldmægtig gdir. 1.12.60 postinspektør gdir. (i ekspkt.).
- Christensen, H. Hansen, f.21.3.36 i Frcia. P.&T.1.9.52. Fagp.I 80.55. 1.9.55 mhp. 1.9.57 ass. Kh.
- Christensen, H. H., f.4.7.36 i Faldingbrog. P.&T.16.5.53. Fagp.I 80.56. 1.6.56 mhp. 1.6.58 ass. Kh. (oplysningskt.).
- Christensen, H. J., f.15.11.29 i Flødstrup. P.&T.1.9.46. Fagp.I 74.49. 1.9.49 mhp. 1.9.51 ass. Kh. 1.4.53 girokt. 1.9.55 jbp.1 Kh. Fagp.II 41.58. 1.4.61 oass. Kh. 1.6.61 oass. jbp.2 Frcia.
- Christensen, I., fru (f. Vibe), f. 1.4.34 i Ålborg. P.&T. 1.9.51. Fagp.I 90.54. 1.9.54 mhp. 1.9.56 ass. Hillerød. 1.5.57 ass. Silkeborg.
- Christensen, I., f.16.2.37 i Rønnede. P.&T.1.9.53. Fagp.I 80.56. 1.9.56 mhp. 1.9.58 ass. Køge.
- Christensen, I. B., fru (f. Nielsen), f.31.3.39 i Gelsted. P.&T.1.5.56. Fagp.I 75.59. 1.5.59 mhp. 1.5.61 ass. Kh.(18).

- Christensen, J., formand for Dansk Post- og Telegraf-forening, medlem af kommissionen for post- og telegrafvæsenets faggrøve, f. 17.5.28 i Bjerrndrup. P.&T. 1.9.44. Fagp.I 92.47. 1.9.47 mhp. 1.9.49 ass. Kh. Fagp.II 54.54. 1.3.56 jbp.I Kh. 1.10.57 oass. Kh. 1.9.58 oass. girokt.
- Christensen, J., f.17.5.33 i Sønderborg. P.&T.1.5.50. Fagp.I 71.53. 1.5.53 mhp. 1.5.55 ass. Kh. 1.11.57 Frcia. 1.1.58 Sønderborg Fagp.II 45.62. Ass. Sønderborg.
- Christensen, J., f.13.4.36 i Sæby. P.&T.1.9.52. Fagp.I 65.55. 1.9.55 mhp. 1.9.57 ass. Kh. (K).
- Christensen, J., f.25.10.41 i Høllum. P.&T.1.9.58 Hjal-lerup. 1.11.59 Skagen. Fagp.I 84.61. 1.5.61 Kh. 1.9.61 mhp. Kh.
- Christensen, J., f.17.4.43 i Gunderup. P.&T.16.8.60 Hjal-lerup. 1.11.61 Thisted.
- Christensen, J. C., f.24.4.03 i Skærbæk. T.16.8.19. Fagp. 95.21. 1.9.22 mhp. 1.9.25 ass. Frcia T. 1.5.32 Åbenrå. Postfagp.60.33. Tildelt Joseph Michaëlsens mindeme-dalje. 29.4.34 Tønder. Fagp.II 41.36. 1.10.37 jbp.2. 1.10.43 Frcia. 1.2.44 oass. Jbp.2 Frcia. 1.9.47 Middefart. 1.9.48 Frcia. 1.4.52 ktr. Holbæk. 1.12.59 postmester i Tåstrup (23.lkl.).
- Christensen, J. G., f.3.10.42 i Lyby. P.&T.1.5.59 Vinderup. 1.11.60 Skive. Fagp.I 92.62. 1.5.62 mhp. Kh. (i mili-tærtj.).
- Christensen, J. H., f.2.6.38 i Vejle. P.&T.1.5.55. Fagp.I 76.58. 1.5.58 mhp. 1.5.60 ass. Kh.
- Christensen, J. N., frk., f.27.4.46 i Fuglebjerg. P.&T. 16.8.62 Fuglebjerg.
- Christensen, J. P., R*, f.23.11.96 i Skamling, Vejstrup sogn. P.1.10.15. Fagp.I 86.19. 1.10.19 mhp. 1.10.21 ass. Kh. Fagp.II 60.26. 14.12.31 gdir. 1.5.36 fuldmægtig gdir. 1.6.55 postmester ved toldpostkontoret (25.lkl.).
- Christensen, J. P., f.9.4.24 i Assens. P.&T.1.9.40. Fagp.I 79.43. 1.9.43 mhp. 1.4.48 ass. Kh. 1.5.47 Fåborg. 1.5.50 Frcia. 1.1.51 jbp.2 Frcia. Fagp.II 50.52. 1.11.53 jbp.1 Kh. 1.10.55 oass. jbp.1 Kh. 1.1.61 girokt. 1.1.62 ktr. girokt.
- Christensen, J. R., f.25.1.40 i Humlum. P.&T. 1.9.57. Fagp.I 94.60. 1.9.60 mhp. 1.9.62 ass. Kh. 30.10.62 ass. Frcia.
- Christensen, K., fru (f. Høst), f.27.11.37 i Søborg. P.&T. 1.5.55. Fagp.I 85.58. 1.5.58 mhp. 1.5.60 ass. Kh. (15).
- Christensen, K., fru (f. Nielsen), f.9.6.39 i Vinderup. P.&T.1.9.55. Fagp.I 73.58. 1.9.58 mhp. 1.9.60 ass. Kh. (11).
- Christensen, K., f.13.7.45 i Bogense. P.&T.16.8.62 Bo-gense.
- Christensen, K. B., f.6.9.04 i Ålborg. T.16.8.20. Fagp.83.23. 1.9.23 mhp. 1.9.26 ass. Frcia T. 1.5.28 Varde. Postfagp. 42.30. 1.10.30 Frsund. 1.12.45 oass. Frsund. 1.5.54 post-mester i Tarm (18.lkl.).
- Christensen, K. H., f.9.1.33 i Vester Høvids. P.&T.1.9.49. Fagp.I 77.52. 1.9.52 mhp. 1953 forstærkerprøven. 1.9.54 ass. Sønderborg. 10.5.57 Kh. rtf. Fagp.II 56.61. 1.4.62 oass. Kh. rtf.
- Christensen, K. H., f.1.9.37 i Silkeborg. P.&T.1.9.56. Fagp.I 84.59. 1.9.59 mhp. 1.9.61 ass. Vejle.
- Christensen, K. M., f.19.8.23 i Nyborg. P.&T.1.9.39. Fagp.I 76.42. 1.9.42 mhp. 1.4.46 ass. Vojens. 1.5.47 Kh. Fagp.II 52.52. 1.1.53 opms kt. 1.12.54 oass. Haderslev. 1.4.61 ktr. Haderslev.
- Christensen, K. M., f.1.7.43 i Alum. P.&T.16.8.60 Bjer-ringbro. 1.11.61 Holstebro.
- Christensen, K. N. C., f.4.7.97 i Kh. T.2.1.14. Fagp.62.14. 1.10.14 mhp. 1.1.20 ass. Kh. T. 17.2.29 Kh. Postfagp.34.29. 1.9.45 oass. Kh. 1.9.56 postmester ved indlevpkt. 14 (15.lkl.).
- Christensen, K. O., f.28.12.28 i Vejen. P.&T.1.9.45. Fagp.I 78.48. 1.9.48 mhp. 1.9.50 ass. Kh. Fagp.II 36.56. 1.4.60 oass. Kh. (omk.).
- Christensen, K. S., fru (f. Hansen), f.19.11.41 i Ebeltøft. P.&T.1.5.58 Assens. 1.11.59 Frcia. Fagp.I 79.61. 1.5.61 mhp. Kh.
- Christensen, K. V. L., løjtnant, f.5.9.02 i Frcia. T.16.8.19. Fagp.89.21. 1.9.22 mhp. 1.9.25 ass. Frcia T. 1.3.41 Kh. htg. 1.2.48 oass. Kh. htg. 1.1.58 ktr. Kh. htg.
- Christensen, L., f.16.5.30 i Holbæk. P.&T.1.5.47. Fagp.I 63.50. 1.5.50 mhp. 1.5.52 ass. Kh. Fagp.II 43.59. 1.6. 61 oass. Kh. (Lyngby).
- Christensen, L., f.30.1.39 i Skagen. P.&T.1.9.56. Fagp.I 89.59. 1.9.59 mhp. 1.9.61 ass. Roskilde. 16.4.62 ass. Århus T.
- Christensen, L., frk., f.18.1.45 i Ålborg. P.&T.16.8.62 Aby-bro.
- Christensen, N., f.26.11.20 i Kh. P.&T.1.9.37. Fagp.I 64.40. 1.9.40 mhp. 1.12.44 ass. Kh. Fagp.II 41.48. 1.7.54 oass. Kh. 1.4.61 ktr. Kh. (luftthavn).
- Christensen, N. A. L., f.28.5.14 i Kh. P.&T.1.7.30 som cyklebud. 1.11.35 reservepostbud. 1.6.38 postbud. Post-budfagp.50.40. 1.3.42 overpakmester. 1.9.42 elevudd. Fagp.I 78.44. 1.5.45 ass. Slagelse 1.10.45 Kh. Fagp.II 51.48. 1.11.48 jbp.1 Kh. 1.10.49 oass. Kh. 1.4.57 ktr. Kh. (K).
- Christensen, N. B., f.25.4.37 i Ribe. P.&T.1.9.54. Fagp.I 85.57. 1.9.57 mhp. 1959 forstærkerprøven. 1.9.59 ass. Kh. htg.
- Christensen, N. C. T., f.22.8.45 i Lem. P.&T.16.8.62 Skjern.
- Christensen, N. E., f.9.7.23 i Asperup sogn. P.&T.1.9.41. Fagp.I 73.44. 1.9.44 mhp. 1946 forstærkerkursus. 1.9.46 ass. Nyborg. 25.4.49 Kolding. 1.4.53 Kolding T. Fagp.II 36.53. 1.9.56 oass. Kolding T. 1.10.62 ktr. Ålborg T.
- Christensen, N. P., f.9.8.00 i Nyborg. T. 30.11.19 som hjælpemontør. 1.7.27 stationsmontør. 1.6.29 montør I. 1.5.35 overmontør. 1.4.43 mekaniker I. 1.4.52 overmeka-niker. 1.4.62 overmekaniker i 15.lkl. radiointj. (Skamlebæk).
- Christensen, O. C. J. R*, f.27.5.99 i Struer. P.1.10.15. Fagp. 81.19. 1.10.19 mhp. 1.10.21 ass. Kh. 1.10.23 Struer. Fagp.II 52.28. 1.5.31 jbp.2 Frcia. 1.6.39 ass. Nykøbing M. 1.5.45 ktr. Thisted. 1.2.47 overkontrollør Ålborg. 1.11.55 post-mester i Århus. (26.lkl.).
- Christensen, O. S., f.2.12.05 i Viborg. P.&T. 1.12.28 som håndværker. 1.6.45 overmontør. 1.9.46 mekaniker I. 1.4.58 overmekaniker. 1.4.62 overmekaniker i 15.lkl. P.&T.s værksteder.
- Christensen, O. T., f.27.12.36 i Torslev. P.&T.16.5.53. Fagp.I 80.56. 1.6.56 mhp. 1958 forstærkerprøven. 1.6.58 ass. Kh. htg.
- Christensen, P. V. S., f.6.12.93 i Kh. P.&T.1.10.21 som montør I. 1.9.22 overmontør. 1.7.26 mekaniker I. 1.4.53 overmekaniker. 1.4.57 værkfører II i lingdistr. (Kh.).
- Christensen, R. A., frk., f.7.4.45 i Vejle. P.&T.16.8.62 Jel-ling.
- Christensen, S. A., f.21.4.33 i Alsted. P.&T.1.9.50. Fagp.I 78.53. 1.9.53 mhp. 1.9.55 ass. Svendborg. 1.11.57 ass. Kol-ding.
- Christensen, S. B., f.26.3.45 i Kolding. P.&T.16.8.61 Ven-je. 1.10.62 Kolding.
- Christensen, S. O. B., f.4.6.29 i Lunderskov. P.&T.1.9.46. Fagp.I 82.49. 1.9.49 mhp. 1.9.51 ass. Kh. 21.4.52 Kh. rtf. 1953 forstærkerprøven. 7.4.53 Århus T. Fagp.II 44.56. 1.4.60 oass. Århus T.
- Christensen, T. V. R., frk., f.19.8.02 i Århus. P.1.9.18. Fagp.I 63.21. 1.9.21 mhp. 1.9.24 ass. Ålgårde. 1.6.26 Odense. 1.2.28 Hedehusene. 15.1.29 Vinderup. 27.4.30 Ålborg. Fagp.II 37.34. 1.1.37 Hadsund. 1.10.40 Århus. 1.4.45 oass. Århus. 1.4.58 kst. og 1.7.58 postforvalter ved posteksp. Århus 3 (18.lkl.).
- Christensen, V. B., f.23.10.38 i Dokkedal. P.&T.1.5.56. Fagp.I 83.59. 1.5.59 mhp. 1.5.61 ass. Kh.
- Christensen, V. J., f.15.4.96 i Føvling sogn. P.1.10.12. Fagp. 89.15. 1.5.17 mhp. 1.10.19 ass. Høng. 22.5.21 Kh. Fagp.II 45.26. 27.4.30 Næstved. 1.5.31 Kh. 1.5.32 jbp.1 Kh. 1.12.36 oass. Kh. 1.6.47 ktr. Kh. 1.7.56 postmester ved indlev-pkt. 25. (21.lkl.).
- Christensen, V. M., f.20.3.36 i Vorup. P.&T.16.5.53. Fagp. I 66.56. 1.6.56 mhp. 1.6.58 ass. Kh.
- Christensen, V. O. O., f.2.10.26 i Jerne. P.&T.1.9.43. Fagp.I 65.46. 1.9.46 mhp. 1.9.48 ass. Kh. Fagp.II 52.55. 1.10.57 oass. Kh. (omk.).
- Christensen, Y. N., fru (f. Pedersen), f.11.1.14 i Tod-bjerg. P.&T.1.5.57. Fagp.I 78.60. 1.5.60 mhp. 1.5.62 ass. Ringkøbing.
- Christiansen, A. L., f.4.6.02 i Middefart. P.1.9.18. Fagp.I 75.22. 1.3.22 mhp. 1.3.25 ass. Kh. 1.10.41 Fåborg. 1.4.52 oass. Kh. 10.9. —31.10.62 kst. pm, indlevpkt. 10. Oass. Kh. (10).
- Christiansen, A. M., frk., f.21.9.44 i Kh. P.&T.16.8.61 Holsted. 1.10.62 Ribe.

- Christiansen, B., frk., f.4.7.45 i Løsning. P.&T.16.8.62 Jelling.
- Christiansen, E. M., fru (f. Holst), f.21.12.94 i Odense. T.2.1.14. Fagp.80.14. 1.10.14 mhp. 1.1.20 ass. Kh. rtf.
- Christiansen, E. M. J., fru (f. Lüders), f.2.12.93 i Århus. T.1.9.11. Fagp.98.12. 1.6.12 mhp. 1.1.19 ass. Kh. T. 1.5.37 oass. Kh. R. 1.11.50 ktr. Kh. R.
- Christiansen, F., f.4.11.41 i Grindløse. P.&T.1.9.58 Lohals. 1.11.59 Nyborg. Fagp.I 93.61. 1.5.61 Kh. 1.9.61 mhp. Kh. (i militærtjt.).
- Christiansen, H. B., f.17.6.15 i Lindelse. P.&T.1.9.31. Fagp. I 87.34. 1.9.34 mhp. 1.7.39 ass. Nakskov. Fagp.II 53.43. 1.7.47 oass. Tåstrup. 1.4.55 ktr. Stege. 24.10—30.11.60 kst. pm. i Stege. 1.4.62 postmester i Haslev (21.lkl.).
- Christiansen, H. B., f.2.2.34 i Hjørring. P.&T.1.11.56 som mekaniker aspirant, 1.11.58 mekaniker i 7.lkl. 1.11.59 mekaniker i 10.lkl. 1.4.61 overmekaniker. 1.11.62 radiomester i 15.lkl. 2.ingidistr. (Højen).
- Christiansen, H. H., frk., f.21.1.46 i Dronninglund. P.&T. 16.8.62 Dronninglund.
- Christiansen, J. E., f.25.8.25 i Gnslev. P.&T.1.9.42. Fagp.I 90.45. 1.9.45 mhp. 1.9.47 ass. Kh. 10.7.48 Hedehusene. 1.5.50 Esbjerg. Fagp.II 58.52. 1.5.53 Kh. 1.9.56 oass. Kh. (Virum).
- Christiansen, J. V., f.12.8.40 i Krogsbølle. P.&T.1.9.56. Fagp.I 72.59. 1.9.59 mhp. 1.9.61 ass. Odense.
- Christiansen, K., frk., f.12.3.40 i Silkeborg. P.&T.1.5.57 Fagp.I 85.60. 1.5.60 mhp. 1.5.62 ass. Kh. (I).
- Christiansen, K. M., f.5.5.21 i Volstrup. P.&T.1.9.38. Fagp. I 80.41. 1.9.41 mhp. 1.6.45 ass. Sindal. 1.11.47 Hjørring. Fagp.II 43.48. 1.5.54 oass. Hjørring. 1.11.61 postmester i Vrå (18.lkl.).
- Christiansen, L., frk., f.19.6.46 i Frhavn. P.&T.16.8.62 Hjalperup.
- Christiansen, L. B. L., f.7.6.13 i Nyborg. P.&T.1.9.30. Fagp.I 78.33. 1.9.33 mhp. 1937 forstærkerkursus. 1.7.37 ass. Ålborg. 1.9.43 gdir. Fagp.II 41.43. 1.2.46 oass. Frhavn. 1.4.54 ktr. Ålborg T.
- Christiansen, M., f.14.7.32 i Tårs. P.&T.1.9.49. Fagp.I 61.52. 1.9.52 mhp. 1.9.54 ass. Kh. 23.10.54 ass. Kh. htg.
- Christiansen, O. H., f.17.4.29 i Klokkose. P.&T.1.5.46. Fagp.I 66.49. 1.5.49 mhp. 1.5.51 ass. Kh. 1.5.53 Nykøbing Fl. 1.11.55 Hedehusene. Fagp.II 39.58. 1.4.59 Kh. 1.10.59 jbp.1 Kh. 1.4.61 oass. Kh. 1.6.61 oass. jbp.1 Kh.
- Christiansen, P., f.15.3.25 i Næstved. P.&T.1.9.43. Fagp.I 74.46. 1.9.46 mhp. 1.9.48 ass. Padborg. 25.10.49 Kh. Fagp. II 38.53. 1.9.57 oass. Kh. 1.7.59 oass. Esbjerg.
- Christiansen, P., f.29.9.33 i Holbæk. P.&T.1.9.50. Fagp.I 75.53. 1.9.53 mhp. 1.9.55 ass. Nakskov.
- Christiansen, R. K., frk., f.23.6.46 i Barløse. P.&T.16.8.62 Årup.
- Christiansen, V., R*, f.27.5.00 i Frcia. T.1.9.16. Fagp. 87.17. 1.6.17 mhp. 1.9.22 ass. Frcia T. 6.12.27 Sommersted. 1.5.28 Tranebjerg. Postfagp.57.29. 31.3.29 Århus. 1931 forstærkerkursus og kursus i måle- og spidsesteknik. 1.5.31 Århus T. Fagp.II 48.33. 1.10.40 oass. Nykøbing Fl. 1.4.46 ktr. Ålborg T. 1.2.54 telegrafbestyrer i Kolding. 1.12.59 telegrafbestyrer i Århus (25. lkl.).
- Christoffersen, C. J., f.22.1.44 i Husby. P.&T.16.8.60 Fjerritslev. 1.11.61 Thisted.
- Christoffersen, C. V., f.23.9.07 i Brænderup. P.1.9.24. Fagp.I 71.27. 1.9.27 mhp. 1.9.30 ass. Maribo. 1.11.30 Horslund. 30.4.33 Kh. Fagp.II 40.35. 1.9.35 Sakskøbing. 1.12.38 Kh. 1.9.45 oass. Kh. 1.2.54 ktr. Kh. 1.7.57 postmester i Sæby (21.lkl.).
- Christoffersen, E. R., fru (f. Jensen), f.5.2.41 i Sneum. P.&T. 1.5.57. Fagp.I 83.60. 1.5.60 mhp. 1.5.62 ass. Kh. (34).
- Christoffersen, L. E., f.13.3.30 i Vejgård. P.&T.1.5.47. Fagp.I 60.50. 1.5.50 mhp. 1.5.52 ass. Nykøbing Fl. 1.3.57 Vinderup. Fagp.II 37.60. 1.2.62 oass. Hjørring. 1.9.62 postforvalter ved postekspedition Ålborg 5. (15.lkl.).
- Christoffersen, M., f.16.12.41 i Odense. P.&T.1.9.58 Løgumkloster. 1.11.59 Nyborg. Fagp.I 86.61. 1.5.61 Kh.htg. 1.9.61 mhp. Kh. htg.
- Christoffersen, N., f.22.5.22 i Glumsø. P.&T.1.9.38. Fagp.I 101.41. 1.9.41 mhp. 1944 forstærkerkursus. 1.4.46 ass. Kh. rtf. Fagp.II 48.48. 1.5.49 gdir. 1.4.53 oass. Kh. rtf. 1.4.59 ktr. Kh. rtf. 1.4.60 ktr. kabelingjtj. (Kh.).
- Christophersen, A. B., f.26.9.25 i Kh. P.&T.1.3.56 som tegner aspirant. 1.3.58 tegner radioingjtj. (Kastrup). 1.4.59 telegrafmester i 15.lkl. radioingjtj. (Kastrup).
- Clausen, J. C., f.1.1.43 i Emmerlev. P.&T.16.8.61 Højer 1.10.62 Tønder.
- Clausen, K., løjtnant, f.13.12.19 i Holsted. P.&T.1.9.36 Fagp.I 86.39. 1.9.39 mhp. 1.1.44 ass. Kh. Fagp.II 54.47 1.11.48 gdir. 1.4.52 oass. Kh. 1.6.52 radioingjtj. 1.2.57 fuldmægtig gdir. 1.3.62 telegrafinspektør gdir. (2 tekn.kt.).
- Clausen, O. J., f.12.6.32 i Hornslet. P.&T.1.9.48. Fagp. 75.51. 1.9.51 mhp. 1952 forstærkerprøven. 1.9.53 ass. Århus T. 1.10.54 Kh. rtf. Fagp.II 51.59. 1.11.61 oass. Kh. rtf.
- Clausen, T. S., frk., f.7.11.40 i Vorup. P.&T.1.5.57. Fagp. 82.60. 1.5.60 mhp. 1.5.62 ass. Kh. (Virum).
- Clemensen, B. C. V., frk., f.5.9.42 i Rutsker. P.&T. 16.8.60 Hasle. 1.11.61 Roskilde.
- Clemmensen, O. H., f.19.4.03 i Ribe. T.16.8.19. Fagp.85.21. 1.9.22 mhp. 1.9.25 ass. Frcia T. 16.10.29 Blåvand radio 5.9.32 Varde. Postfagp.54.33. 1.4.37 Esbjerg. 1937 for stærkerkursus og kursus i kabelmåling og stations teknik ved St. Nord. Fagp.II 48.38. 1.6.43 oass. Nordb; Fanø. 1.2.51 postmester i Kolby Kås. 1.12.58 postmester i Arden (18.lkl.).
- Coers, G., frk., f.9.12.27 i Bælum. P.&T.1.9.47. Fagp. 71.50. 1.9.50 mhp. 1.9.52 ass. Skørping. 1.11.54 Ålborg 1.12.58 ass. Nørresundby.
- Corvinus, K. M., f.23.2.28 i Mullerup. P.&T.1.12.55 som mekaniker aspirant. 1.12.57 mekaniker II. 1.12.58 mekaniker i 10.lkl. 1.4.60 overmekaniker. 1.4.61 radio mester 3. ingidistr. (Mejrup).
- Cubel, P. H., f.25.12.37 i Otterup. P.&T.1.9.54. Fagp.I 66.57. 1.9.57 mhp. 1.9.59 ass. Frcia. 1.1.60 ass. jbp.2 Frcia
- Dahl, A. M., frk., f.28.8.41 i Sdr. Bjært. P.&T.1.9.57 Fagp.I 78.60. 1.9.60 mhp. 1962 forstærkerprøven. 1.9.6 ass. Kh. htg.
- Dahl, G. A., frk., f.7.11.01 i Tolne. T.1.9.18. Fagp.90.19 1.5.19 mhp. 1.9.24 ass. Kh. T. 1.12.26 Slagelse. Postfagp 42.30. 1.10.35 Kh. 1.4.50 oass. Kh. (2).
- Dahl, I. E., fru (f. Schroeder), f. 25.2.37 i Løgumkloster P.&T.1.5.54. Fagp.I 67.57. 1.5.57 mhp. 1.5.59 ass. Kh (toldpkt.).
- Dahl, R. K. S., f.17.4.04 i Revsøre. T.16.8.20. Fagp.119.23 1.9.23 mhp. 1924 radiocertifikat af I. kl. 1.9.26 ass. Kol ding. Postfagp.58.32. Tildelt Joseph Michaelsens min demedalje. 1933 forstærkerkursus og kursus i måle og spidsesteknik. 26.7.—30.9.34 kst. pm. Lunderskov 1.6.35 Ålborg. Fagp.II 64.35. 1.11.39 Kolding. 1.4.4 2. overpostinsp. 1.6.42 oass. Nykøbing Sj. 1.6.45 oass 2. overpostinsp. 1.5.48 ktr. 3. overpostinsp. 1.9.53 over kontroller Vejle. 1.5.57 postmester i Silkeborg (25.lkl.)
- Dahl, S. V., frk., f.7.5.45 i Lihme. P.&T.16.8.62 Rungsted Kyst.
- Dahm, J. S., fru (f. Petersen), f.2.10.31 i Viborg. P.&T 1.5.48. Fagp.I 66.51. 1.5.51 mhp. 1.5.53 ass. Vinderup 1.5.54 Slagelse. 1.8.56 Kh. 1.5.61 ass. Ålborg.
- Daigaard, A., f.6.5.13 i Bøvling. P.&T.1.9.31. Fagp.I 82.34 1.9.34 mhp. 1.9.37 ass. Kh. 1.5.38 Esbjerg. Fagp.II 49.40 16.3.—31.5.46 kst. postmester Højer. 1.4.47 oass. Vojens 1.4.52 Haderslev. 1.11.54 ktr. Åbenrå. 8.7.—31.8.60 kst pm. Åbenrå. 1.8.62 postmester i Vojens (21.lkl.).
- Daigaard, A., f.9.8.16 i Ramme. P.&T.1.9.35. Fagp.I 81.36 1.9.38 mhp. 1.9.41 ass. Ålborg. Fagp.II 48.44. 1.5.46 jbp. Frcia. 1.11.48 Kh. 1.11.49 jbp.1 Kh. 1.4.52 oass. jbp.1 Kh 1.4.57 Kh. 1.9.58 ktr. Kh. (Søborg).
- Daigaard, H., f.19.6.29 i Viborg. P.&T.1.9.46. Fagp.I 66.49 1.9.49 mhp. 1.9.51 ass. Kh. Fagp.II 41.58. 1.6.61 oass Kh. (omk.).
- Daigaard, S. A., f.27.5.20 i Mølholm. P.&T.1.9.36. Fagp. 72.39. 1.9.39 mhp. 1.6.44 ass. Kh. Fagp.II 54.48. 1.11.4 jbp.1 Kh. 1.11.49 Kh. 1.6.51 gdir. 1.4.53 oass. Kh. 1.11.5 gdir. 1.11.58 ktr. gdir. (5. ekspkt.).
- Daisgaard, I. M., fru (f. Andersen), f.1.1.37 i Overlade P.&T.16.5.53. Fagp.I 98.56. 1.6.56 mhp. 1958 forstærker prøven. 1.6.58 ass. Kh.rtf. 1.5.—31.8.62 u.f.nr. Ass. Kh rtf.
- Dam, J. A., frk., f.10.5.99 i Skjoldlev. T.1.4.16. Fagp 102.16. 1.1.17 mhp. 1.4.22 ass. Århus. 1.12.23 Kh. T. Post fagp.50.29. 1.5.31 Kh. 1.5.35 girokt. 1.4.44 oass. girokt 1.9.55 ktr. girokt.

- am-Christensen, K.**, f.26.11.42 i Frcia. P.&T.16.8.60 Rødding. 1.11.61 Frcia.
- amgaard, J. M.**, f.26.1.22 i Nykøbing M. P.&T.1.9.39. Fagp.I 71.42. 1.9.42 mhp. 1.2.46 ass. Bjerringbro. 1.3.46 Århus T. 1947 forstærkerkursus. 21.2.47 Nykøbing Fl. 1.3.49 Århus T. Fagp.II 46.51. 1.8.54 oass. Århus T. 1.4.60 ktr. Kh. rtf.
- amgaard, W. I.**, frk., f.21.3.45 i Kolding. P.&T. 16.8.62 Årup.
- amm, K. H.**, f.24.2.32 i Hultkjær. P.&T.1.9.51. Fagp.I 70.54. 1.9.54 mhp. 1.9.56 ass. Kh. 1.11.57 Århus. 1.12.59 Vejle. Fagp.II 42.62. Ass. Vejle.
- ammeyer, P.**, f.12.11.30 i Århus. P.&T.1.9.48. Fagp.I 61.51. 1.9.51 mhp. 1.9.53 ass. Hedehusene. 1.11.53 Løgster. 1.5.56 Lemvig. Fagp.II 39.59. Ass. Lemvig.
- amse, C. E.**, frk., f.19.8.40 i Horsens. P.&T.1.5.58 Juelsminde. 1.11.59 Vejle. Fagp.I 79.61. 1.5.61 mhp. Kh.
- anielsen, J. J.**, frk., f.28.4.45 i Tårnby. P.&T.16.8.62 Høng.
- anielsen, K.**, fru (f. Hansen), f.17.9.37 i Saksøbing. P.&T.1.5.54. Fagp.I 96.57. 1.5.57 mhp. 1.5.59 ass. Nykøbing Fl. 1.4.—30.9.60 u.f.nr. Ass. Nykøbing Fl.
- anklefsen, P. N.**, f.17.3.14 i Ullerup. P.&T.1.9.32. Fagp.I 88.35. 1.9.35 mhp. 1.9.38 ass. Frcia T. 16.4.39 Blåvand radio. 1940 radiocertifikat af I. kl. 23.3.40 Frcia T. 15.10.40 Kh. T. Fagp.II 58.42. 1.11.43 gdir. 1.12.48 oass. Kh. 1.4.56 ktr. girokt. 1.1.60 overkontrollør girokt.
- arling, B. E.**, frk., f.15.3.00 i Viborg. T.12.8.16. Fagp. 107.18. 1.6.18 mhp. 1.9.22 ass. Åbenrå. 1.5.25 Frcia T. 6.12.27 Herning. Postfagp.44.29. 1.11.39 ass. Ålborg. 1.7.46 Ålborg T. 1.2.49 oass. Ålborg T.
- auner, F.**, f.14.10.44 i Haderslev. P.&T. 16.8.61 Gråsten. 1.10.62 Haderslev.
- avidsen, G. A.**, f.26.10.39 i Faldborg. P.&T.1.9.56. Fagp. I 89.59. 1.9.59 mhp. 1.9.61 ass. Varde.
- egn, K. N.**, frk., f.17.12.44 i Ødis. P.&T.16.8.62 Christiansfeld.
- ehnfeld, H. C.**, f.18.6.28 i Egen. P.&T.1.11.49 som reservepostbud. 1.11.51 postbud. Postbudfagp.51.53. 1.7.54 overpakmester. 1.9.54 elevudd. Fagp.I 101.56. 1.5.57 ass. Kh. Fagp.II 56.60. 1.4.61 oass. Kh. (Kastrup).
- eleuran, H. J.**, f.1.6.96 i Frcia. T.1.9.13. Fagp.77.14. 1.6.14 mhp. 1.10.19 ass. Frcia T. 1.2.20 gdir. 1.2.34 Kh. T. 1.5.36 gdir. 1.3.39 oass. Frcia T. 1.9.50 ktr. Århus T.
- elfs-Jensen, A.**, f.26.2.14 i Rudkøbing. P.&T.1.9.31. Fagp. I 85.34. 1.9.34 mhp. 1.3.38 ass. Brørup. 1.11.39 Rudkøbing. 1.5.41 Kh. Fagp.II 37.41. 1.3.46 jbp.1 Kh. 1.3.48 oass. Kh. 1.1.56 ktr. Kh. (Gentofte).
- ederiksen, B. A.**, f.9.12.30 i Otterup. P.&T.1.9.47. Fagp.I 103.50. Tildelt Joseph Michaelsens mindemedalje. 1.9.50 mhp. 1952 forstærkerproven. 1.9.52 ass. Kolding. 1.4.53 Kolding T. Fagp.II 61.57. 1.4.60 oass. Kolding T.
- inesen, M. M.**, fru (f. Roer), f.17.2.40 i Terp. P.&T. 1.9.56. Fagp.I 72.59. 1.9.59 mhp. 1.9.61 ass. Kh. (Lyngby).
- urhuus, J. M.**, f.28.1.00 i Thorshavn. P.1.4.20. Fagp.I 80.23. 1.4.23 mhp. 1.4.26 ass. Thorshavn. 2.11.26 Kh. 3.10.27 Rinkenæs. 1.6.28 Padborg. 1.11.29 Thorshavn. 1.10.34 Kh. Fagp.II 41.35. 1.6.35 Thorshavn. 1.10.46 oass. Thorshavn. 1.1.47 ktr. Thorshavn. 1.9.54 postmester i Thorshavn (25.lkl.).
- okkedahl, A.**, frk., f.10.10.45 i Slagelse. P.&T.16.8.62 Sorø.
- ue, B. H.**, f.5.4.20 på Frberg. P.&T.1.9.37. Fagp.I 64.41. 1.5.41 mhp. 1.5.44 ass. Hobro. 1.6.48 Hadsund. Fagp.II 42.51. 1.12.54 oass. Horsens. 1.4.62 postmester i Jelling (18.lkl.).
- uelund, E. J.**, f.8.1.33 i Tågerup overdrev. P.&T.1.5.49. Fagp.I 53.52. 1.5.52 mhp. 1.5.54 ass. Haslev. 4.3.55 Køge. 1.3.59 ass. Store-Heddinge.
- unker, V.**, frk., f.24.8.44 i Lemvig. P.&T.16.8.62 Nørre-Alstev.
- upont, B.**, f.26.6.04 i Frcia. T.16.8.20. Fagp.103.23. 1.9.23 mhp. 1.9.26 ass. Frcia T. 28.9.32 Odense. Postfagp.59.33. Fagp.II 55.36. 1.4.38 jbp.2 Frcia. 1.6.43 oass. Ålborg. 1.12.45 jbp.2 Frcia. 1.11.48 jbp.2 Frcia (ktti.). 1.4.51 ktr. Frcia. 1.10.59 postmester i Slagelse. (25.lkl.).
- upont, F. R.**, f.6.3.04 i Frcia. T.16.8.20. Fagp.85.23. 1.9.23 mhp. 1.9.26 ass. Frcia T. 1.5.31 Ålborg. Postfagp.48.33. Fagp.II 41.37. 1.6.37 jbp.2 Frcia. 1.6.43 Frcia. 1.10.46 oass. Odense. 1.11.54 ktr. Odense. 1.11.62 postmester i Ulrleslev (18.lkl.).
- Dupont, R.**, fru (f. Ottesen), f.12.3.02 i Frcia. T.1.9.18. Fagp.91.19. 1.5.19 mhp. 1.9.24 ass. Frcia T. 1.7.46 Århus T. 1.12.56 oass. Århus T.
- Duus, K.**, f.9.6.23 i Middelfart. P.&T.1.10.55 som mekanikeraspirant. 1.10.57 mekaniker II. 1.10.58 mekaniker i 10. lkl. 1.4.60 overmekaniker. 1.4.61 radiomester 3. indgistr. (Skåde).
- Duvander, I. P.**, frk., f.9.2.44 i Vordingborg. P.&T. 16.8.61 Lundby. 1.10.62 Køge.
- Dyg, S. V. J.**, f.26.6.36 i Engesholm mark. P.&T.1.9.53. Fagp.I 63.56. 1.9.56 mhp. 1.9.58 ass. Kh. (omk.).
- Dyhr, H. O.**, f.17.3.16 i Kh. P.&T.1.6.33 som cykelbud. 1.4.37 reservepostbud. 1.4.40 postbud. Postbudfagp.48.43. 1.1.44 overpakmester. 1.9.45 elevudd. Fagp.I 75.47. 1.5.48 ass. Kh. Fagp.II 41.51. 1.7.53 oass. Kh. 1.12.59 ktr. Kh. (NV).
- Dyhrberg, M. J.**, f.4.10.96 i Hobro. T.1.5.19. 1916 radiocertifikat af I. kl. Fagp.115.20. 1.9.21 mhp. 1.9.24 ass. Kh. T. 1.12.26—26.2.33 Vestfronten radio. 27.2.33 Lyngby radio. 1934 forstærkerkursus. 1.11.42 oass. Odense T. 1.4.47 ktr. Odense T.
- Dømler, K.**, f.2.12.26 i Herlufmagle. P.&T.1.9.43. Fagp.I 67.46. 1.9.46 mhp. 1.9.48 ass. Ringsted. 1.11.48 Næstved. Fagp.II 40.52. 1.10.57 oass. Hillerød. 4.9.—31.10.61 kst. pm. Helsingø. 8.3.—23.6.62 kst. pm. Esmum. Oass. Hillerød.
- Dørr, H. J. E.**, frk., f.28.6.94 i Nykøbing S. P.1.10.12. Fagp. 69.15. 1.6.18 mhp. 1.10.19 ass. Kh. 30.4.—31.5.34 og 8.9.—31.10.37 kst. pm. ved indlevpkt. 23. 1.4.45 oass. Kh. (28).
- Ebbsen, E. B.**, frk., f.24.5.42 i Rostrup. P.&T.16.8.59 Nibe. 1.11.60 Brønderslev. Fagp.I 90.62. 30.4.62 Kh. 1.9.62 mhp. Kh.
- Egebak, R. N.**, frk., f.22.11.00 i Jerslev Jyll. P.1.3.17. Fagp.I 72.20. 1.3.20 mhp. 1.3.23 ass. Nørre Nebel. 30.7.—30.9.27 kst. pm. Nørre Nebel. 1.5.28 Kh. Fagp.II 55.28. 1.5.41 oass. Kh. 1.4.60 ktr. Kh. 1.6.60 postmester ved indlevpkt. 35 (18.lkl.).
- Egeberg, N. H. C.**, løjtnant R*, f.22.9.94 i Korsør. P.1.4.11. Fagp.105(udm.).14. Tildelt Joseph Michaelsens mindemedalje. 1.5.14 mhp. 1.10.19 ass. Kh. 1.3.23 Fredensborg. Fagp.II 69(udm.).23. 1.10.26 gdir. 1.9.28 1.overnings. 1.7.31 oass. Hillerød. 1.9.37 ktr. Hillerød. 1.6.47 postmester i Køge (23.lkl.).
- Egeblad, J.**, f.27.10.12 på Frberg. P.&T.1.9.31. Fagp.I 62.34. 1.9.34 mhp. 1.9.37 ass. Kh. Fagp.II 45.41. 1.10.41 girokt. 1.12.43 jbp.1 Kh. 1.4.49 oass. Kh. 1.10.56 ktr. Kh. (Chlund).
- Eilertsen, P. S.**, f.13.9.23 i Kh. P.&T.1.9.41. Fagp.I 88.44. 1.9.44 mhp. 1.5.47 ass. Svendborg. 1.5.52 jbp.2 Frcia. Fagp.II 50.53. 1.9.55 oass. jbp.2 Frcia. 1.6.62 postmester i Åbybro (21.lkl.).
- Eis, H.**, f.28.12.43 i Dorf. P.&T.16.8.60 Dronninglund. 1.11.61 Skagen.
- Eisnæs, J. H.**, f.26.2.19 i Bramming P.&T.1.9.35. Fagp.I 85.38. 1.9.38 mhp. 1.3.43 ass. Viborg. Fagp.II 57.45. 1.11.45 Ålborg. 1.8.49 4.overningspost. 1.5.51 oass. jbp.2 Frcia. 1.2.56 ktr. Herning. 1.4.61 overkontrollør Nykøbing Fl.
- Ejmar, K.**, f.18.6.98 i Kh. P.1.10.15. Fagp.I 74.19. 1.10.19 mhp. 1.10.21 ass. Kh. 21.10.21 Frværk. 1.11.23 Kh. Fagp. II 41.28. 1.9.28 girokt. 13.10.30 Kh. 1.11.30 jbp.1 Kh. 1.11.36 Kh. 1.6.40 oass. Kh. 1.4.48 ktr. Århus. 1.9.57 postmester i Ribe (23.lkl.).
- Elberg, E.**, f.2.10.42 i Åbenrå. P.&T.1.5.59 Tinglev. 1.11. 60 Køge. Fagp.I 74.62. 1.5.62 mhp. Kh. (i militærtj.).
- Elberg, H. H.**, f.12.8.37 i Nørby. P.&T.1.9.53. Fagp.I 95.56. 1.9.56 mhp. 1958 forstærkerproven. 1.9.58 ass. Odense T. 29.6.61 ass. Kh. kth. 1.9.62 u.f.nr.
- Elberg, K. D.**, frk., f.17.8.44 i Åbenrå. P.&T.16.8.61 Vojens. 1.10.62 Kolding.
- Elfort, J. A.**, f.22.9.98 i Kh. T.1.4.16. Fagp.89.16. 1.1.17 mhp. 1.4.22 ass. Kh. T. 1918 radiocertifikat af I. kl. 1930 omprøve. Postfagp.34.29. 1.9.33 Kh. Fagp.II 51.37. 1.6.40 oass. Kh. 1.2.49 postforvalter ved posteksp. Odense 2. 1.2.50 oass. Odense. 1.4.50 oass. Kh. (K).
- Elkjar, K. V.**, R*, ridder af den svenske Vasaorden og af Finlands Hvide Rose, Officerskorset af Thailands Krone Orden, f.18.11.01 i Kh. T.1.12.19. Fagp. 90.22.

- 1.12.22 mhp. 1.12.25 ass. Kh. T. 23.10.37 hoftelegrafkt. 1.7.50 oass. hoftelegrafkt. 19.4.60 kst. og 1.5.60 telegrafbestyrer ved hoftelegrafkontoret (21.lkl.).
- Ellegaard, S. A.**, f.28.10.21 i Nyborg. P.&T.1.9.38. Fagp.I 83.41. 1.9.41 mhp. 1.11.45 ass. Århus. 1.5.46 Kh. Fagp.II 49.50. 1.11.54 oass. Kh. 1.11.55 gdir. 1.5.59 ktr. opm.s kt. Elgaard, L. M. T. J., frk., f.13.3.43 i Voldum. P.&T. 16.8.60 Hadsten. 1.11.61 Odder.
- Elming, N. M.**, f.27.8.42 i Løgstør. P.&T.16.8.59 Års. 1.11. 60 Nykøbing M. Fagp.I 85.62. 30.4.62 Kh. 1.9.62 mhp. Kh. (i militærtj.).
- Elø, I. J.**, fru (f. Kristensen), f.9.3.33 i Kirkeby. P.&T. 1.9.49. Fagp.I 83.52. 1.9.52 mhp. 1.9.54 ass. Køge. 1.5.56 Kh. 1.8.56 girokt. Fagp.II 50.60. 1.12.61 oass. girokt.
- Emborg, G.**, frk., f.28.7.38 i Skanderborg. P.&T.1.9.54. Fagp.I 80.57. 1.9.57 mhp. 1.9.59 ass. Brædstrup. 1.5.62 ass. Maribo.
- Enevoldsen, P. E.**, f.6.7.26 i Frørup. P.&T.1.9.43. Fagp.I 78.46. 1.9.46 mhp. 1948 forstærkerkursus. 1.9.48 ass. Århus. T. 15.11.49 Ålborg T. 1.11.52 Århus T. Fagp.II 46.54. 1.10.57 oass. Århus T.
- Engell, T.**, f.25.9.34 i Rønne. P.&T.1.9.51. Fagp.I 72.54. 1.9.54 mhp. 1.9.56 ass. Kolding T. 1957 forstærkerprøven. 1.6.59. Rønne. Fagp.II 58.62. Ass. Rønne.
- Enggaard, B.**, frk., f.27.2.39 i Godthåb. P.&T.1.9.56. Fagp.I 67.59. 1.9.59 mhp. 1.9.61 ass. Kh. 15.5.62 ass. Ålborg.
- Engquist, T. H.**, f.7.1.06 på Frberg. P.&T.1.11.36 som tegner. 14.4.—31.12.37 kst. og 1.1.38 bestyrer af Kalundborg radiofonistation (23.lkl.).
- Enevoldsen, L. N.**, frk., f.4.9.42 i Lyngby. P.&T.16.8.59 Jyderup. 1.11.60 Kalundborg. Fagp.I 74.62. 30.4.62 Kh. 1.9.62 mhp. Kh.
- Enochsen, K. E.**, kgl. translator i fransk, f.12.10.99 i Gundsømagle. T.1.9.16. Fagp.86.17. 1.6.17 mhp. 1.9.22 ass. Kh. R. 1.5.53 ass. gdir. (revkt.).
- Eriksen, B. L.**, f.19.12.31 i Købele. P.&T.1.9.47. Fagp.I 78.50. 1.9.50 mhp. 1952 forstærkerprøven. 1.1.53 ass. Kh. rtf. Fagp.II 54.59. 1.7.59 gdir. 1.4.61 oass. gdir. (4. ekspkt.).
- Eriksen, B. O.**, f.4.6.42 i Århus. P.&T.1.9.58 Hundested. 1.11.59 Horsens. Fagp.I 83.61. 1.5.61 Kh. 1.9.61 mhp. Kh. (i militærtj.).
- Eriksen, C. L.**, f.6.4.25 i Tønder. P.&T.1.9.42. Fagp.I 54.45. 1.9.45 mhp. 1.9.47 ass. Kh. 1.5.49 girokt. Fagp.II 36.54. 1.9.57 oass. girokt.
- Eriksen, G. J.**, f.3.10.43 i Overlade. P.&T.16.8.60 Løgstør. 1.11.61 Skive.
- Eriksen, H.**, f.9.6.39 i Haderslev. P.&T. 1.5.57. Fagp.I 68.60. 1.5.60 mhp. 1.5.62 ass. Kh.
- Eriksen, H. S.**, f.30.11.18 i Kh. P.&T.1.9.35. Fagp.I 62.38. 1.9.38 mhp. 1.12.42 ass. Ålborg. 1.5.43 Kh. Fagp.II 40.44. 1.4.52 oass. Kh. 1.9.58 ktr. Kh. R.
- Eriksen, J. K.**, f.16.12.12 i Uggeluse. P.&T.1.9.32. Fagp.I 72.35. 1.9.35 mhp. 1.9.38 ass. Løgstør. 1.4.41 Randers. Fagp.II 36.43. 1.12.49 oass. Randers. 1.9.57 postmester i Mariager (18.lkl.).
- Eriksen, K.**, f.12.4.21 i Hampen. P.&T.1.9.38. Fagp.I 75.41. 1.9.41 mhp. 1.5.45 ass. Frcia. 1.11.48 jbp.2 Frcia. Fagp.II 39.49. 1.12.53 oass. jbp.2 Frcia. 1.11.58 Odense. 1.12.58 oass. Frcia. 1.4.61 post- og telegrafkasserer i 21.lkl. Sønderborg.
- Eriksen, K.**, f.22.3.41 i Kh. P.&T.1.9.58 Kh. 1.11.59 Maribo. Fagp.I 70.61. 1.5.61 Kh. 1.9.61 mhp. Kh.
- Eriksen, K. K.**, f.17.2.30 i Bregninge. P.&T.1.9.46. Fagp.I 67.49. 1.9.49 mhp. 1.9.51 ass. Kh. 25.4.52 Lemvig. 1.5.54 Frcia. 1.3.55 jbp.2 Frcia. Fagp.II 38.57. 1.3.61 Frcia. 1.9.62 oass. Frcia.
- Eriksen, P. F.**, f.29.4.13 i Frcia. P.&T.1.9.31. Fagp.I 103.34. Tildelt Joseph Michaelsens mindemedalje. 1.9.34 mhp. 1.9.37 ass. Kh. 1.11.37 radiofonitj. 1938 forstærkerkursus. Fagp.II 62.41. 1.6.41 overtelegrafinsp. 1.1.46 ass. gdir. 1.4.46 fuldmægtig gdir. 1.7.51 telegrafinsp. 1.7.51 overtelegrafinspektat. 1.7.—30.11.56 kst. overtelegrafinspektat. 1.3.57 midlertidig til tjeneste i gdir. 1.12.60 telegrafinspektat gdir. 1.5.61 kontorchef gdir. (4. ekspkt.).
- Eriksen, P. H.**, f.19.12.25 i Århus. P.&T.1.9.42. Fagp.I 82.45. 1.9.45 mhp. 1947 forstærkerkursus. 1.9.47 ass. Århus T. 10.7.48 Skive. 1.3.50 Ringkøbing. 1.12.51 Kh. rtf. 1.5.54
- kabelingtj. Fagp.II 48.54. 1.4.57 oass. kabelingtj. 1.4.6 ktr. kabelingtj. (Kh.).
- Eriksen, P. W.**, f.8.11.24 i Århus. P.&T.1.9.42. Fagp.I 67.45. 1.9.45 mhp. 1.9.47 ass. Kh. Fagp.II 43.53. 1.6.57 oass. Kh (Valby).
- Eriksen, S. M.**, frk., f.29.6.02 i Skive. T.1.12.19. Fagp.97.22 1.12.22 mhp. 1.12.25 ass. Skive. Postfagp.55.31. Fagp.I 55.35. 15.5.38 Randers. 1.12.42 oass. Skive. 1.5.53 ktr. Randers. 1.9.57 postmester i Årup (18.lkl.).
- Ernstsen, L. B.**, f.24.6.45 i Øster Velling. P.&T.16.8.6 Hammel.
- Eskekilde, F. D.**, f.15.8.13 i Esbjerg. P.&T.1.9.31. Fagp. 63.34. 1.9.34 mhp. 1.9.37 ass. Frcia T. 15.5.38 ass. Kh. 193 radiocertifikat af I. kl. 1.6.40 Kh. T. Fagp.II 38.43. 1.4.4 oass. Kh. htg. 1.1.61 ktr. Kh. htg.
- Eskildsen, I. W. T.**, f.30.1.32 i Vølling sogn. P.&T.1.5.48 Fagp.I 70.51. 1.5.51 mhp. 1.5.53 ass. Kh. 1961 sommerposteksp. Snekerksten. Fagp.II 40.62. 1.10.62 oass. Kh (omk.).
- Fabiansson, J.**, f.4.4.39 i Århus P.&T. 1.9.57. Fagp.I 68.60. 1.9.60 mhp. 1.9.62 ass. Hundested.
- Fabricius, A.**, f.20.12.40 i Grædstrup. P.&T.1.9.58 Brædstrup. 1.11.59 Horsens. Fagp.I 68.61. 1.5.61 Kh. 1.9.6 mhp. Kh. 30.8.62 mhp. Esbjerg.
- Fabricius-Lauritzen, E. E. F.**, fru (f. Henriksen), f.23.7.96 i Nakskov. T.5.12.12. Fagp. 88.15. 1.11.15 mhp. 1.11.19 ass. Kh. T. 1.12.19—31.5.21 u.f.nr. 1.4.44 oass. Kh. rtf.
- Fafner, L. O.**, f.18.3.96 i Hårbølle. T.1.10.13. Fagp.78.16. 1.8.16 mhp. 1.11.19 ass. Kh. rtf. 1.4.46 oass. Kh. R.
- Faye, E. R.**, fru (f. Wulf), f.19.3.93 i Kh. T.1.9.10. Fagp 89.11. 1.6.11 mhp. 1.4.18 ass. Nykøbing Fl. 1.11.18 ass. Kh. htg.
- Fensborg, K. J.**, f.25.6.98 i Særslev. T.1.10.14. Fagp.69.15. 1.6.15 mhp. 1.10.20 ass. Kh. T. 1.5.21 Åbenrå. 1.1.24 2.ing distr. (Åbenrå). 1.5.28 Åbenrå. Postfagp.50.29. Fagp.I 39.31. 1.10.31 Odense. 1932 forstærkerkursus og kursus i måle- og spildeteknik. 1.8.35 Nyborg. 1.11.37 oass. Skive. 1.2.46 ktr. Horsens. 1.11.52 postmester i Brørup (18.lkl.).
- Findsen, A. M. N.**, fru (f. Breitenstein), f.12.4.02 i Haugbyrd. T.1.9.18. Fagp.86.19. 1.5.19 mhp. 1.9.24 ass. Odense T. 1.4.49 oass. Odense T. 1.4.60 ktr. Odense T.
- Fischer, S.**, fru (f. Ketelsen), f.24.9.40 i København P.&T.1.5.58 Vejen. 1.11.59 Esbjerg. Fagp.I 90.61. 1.5.61 mhp. Kh. 1.11.61 mhp. Esbjerg.
- Fiskbæk, U.**, frk., f.13.1.46 i Humlum. P.&T.16.8.62 Vestervig.
- Fisker, K. L.**, f.13.6.32 i Assens. P.&T.1.9.49. Fagp.I 63.52. 1.9.52 mhp. 1.9.54 ass. Grenå. 1.5.55 Odense. Fagp.II 47.61. Ass. Odense.
- Fixen, R. B.**, f.14.2.24 i Odense. P.&T.1.9.41. Fagp.I 83.44. 1.9.44 mhp. 1.9.46 ass. Kh. Fagp.II 50.50. 1.10.50 gdir. 1.9.55 oass. Haslev. 1.4.61 ktr. gdir. (5.ekspkt.).
- Fjeldgaard, A. K.**, frk., f.5.1.46 i Dronninglund. P.&T. 16.8.62 Dronninglund.
- Flarup, K. R.**, f.13.8.19 i Neksø. P.&T.1.9.36. Fagp.I 77.39. 1.9.39 mhp. 1.9.43 ass. Korsør. 1.4.45 Tåstrup. Fagp.I 53.49. 1.4.53 oass. Kh. 1.4.54 postmester ved indvep.kt. (15.lkl.).
- Fogh, F. E.**, f.5.12.35 i Kastbjerg. P.&T.1.9.52. Fagp.I 52.55. 1.9.55 mhp. 1.9.57 ass. Kh. 1.5.61 ass. Odense.
- Foldager, V.**, f.26.4.20 i Stubbebo. P.&T.1.9.36. Fagp.I 66.39. 1.9.39 mhp. 1.5.44 ass. Løgstør. 1.6.45—31.1.46 u.f.nr. 1.2.46 Løgstør. 1.5.49 Helsingør. Fagp.II 43.51. 1.12.53—31.1.54 kst. pm. Hørsholm. 1.10.54 oass. girokt. 1.9.61 postforvalter ved Odense V. posteksp. (18.lkl.).
- Folmer-Skov, H.**, cand. jur., f.12.3.21 i Marstal. P.&T. 1.9.37. Fagp.I 91.40. 1.9.40 mhp. 1.5.45 ass. girokt. Fagp.II 51.52. 1.5.53 gdir. 1.6.55 oass. gdir. 1.9.56—31.5.57 u.f.nr. 1.4.58 fuldmægtig gdir. (3.ekspkt.).
- Fosholm, A. M.**, frk., f.28.8.00 i Frcia. T.1.9.18. Fagp.110.19. 1.5.19 mhp. 1.9.24 ass. Frcia. T. 14.11.29 Assens. Postfagp.50.31. 1.5.32 Vamdrup. 1.2.36 ass. Frcia.
- Frandsen, K. V.**, f.11.9.95 på Frberg. P.1.10.13. Fagp.93.16. 1.8.18 mhp. 1.10.19 ass. Hedehusene. 29.9.20 Kh. Fagp.I 51.27. 1.9.29 jbp.1 Kh. 1.9.35 Kh. 1.9.37 oass. Kh. 1.4.4 ktr. Kh. (N).
- Frandsen, M. E.**, fru (f. Frandsen), f.21.2.96 i Holstebro. T.14.5.14. Fagp.96.17. 1.6.17 mhp. 1.6.20 ass. Kh. R. 1.4.4 ass. gdir. 1.1.48 oass. gdir. 1.4.55 ktr. gdir. (4.ekspkt.)

- Andersen, R. E.**, frk., f.27.12.40 i Ubby. P.&T.1.9.58 Lunderskov. 1.11.59 Kolding. Fagp.I 84.61. 1.5.61 Kh. 1.9.61 mhp. Kh.
- Andersen, T.**, f.17.10.45 i Bratbjerg. P.&T.16.8.62 Fjerrikslev.
- Frank, G.**, f.6.4.30 i Kolding. P.&T.1.9.46. Fagp.I 100.49. 1.9.49 mhp. 1951 forstærkerprøven. 1.9.51 ass. Korsør. 25.10.52 Kolding. 1.4.53 Kolding T. 1.2.54 Kh. rtf. Fagp.II 60.56. 1.2.57 gdir. 1.4.59 oass. gdir. (2.tekn.kt.).
- Frantsen, B. H.** Bruun, medlem af bestyrelsen for Dansk Post- og Telegrafmuseum, f.18.1.27 i Silkeborg. P.&T.1.9.44. Fagp.I 82.47. 1.9.47 mhp. 1.9.49 ass. Kh. Fagp.II 55.55. 1.2.56 opms.kt. 1.5.58 oass. Kh. 1.4.61 oass. opms.kt.
- Frausing, E.**, f.19.1.31 i Århus. P.&T.1.5.48. Fagp.I 93.51. 1.5.51 mhp. 1952 forstærkerprøven. 1.5.53 ass. Kalund aspirant. 1.3.61 ingeniør i 15.1kl. kabeltj. 1.4.62 ingeniør i 18.1kl. kabeltj. (Kh.).
- Frausing, E.**, f.22.4.33 i Århus. P.&T.1.3.59 som ingeniør aspirant. 1.3.61 ingeniør i 15.1kl. kabeltj. 1.4.62 ingeniør i 18.1kl. kabeltj. (Kh.).
- Fredborg, A. J. S.**, f.28.4.25 i Struer. P.&T.1.9.43. Fagp.I 72.46. 1.9.46 mhp. 1.9.48 ass. Hjørring. 1.5.53 Ålborg. Fagp.II 36.54. 13.7.—31.8.57 kst. pm. Mariager. 1.3.58 oass. Varde.
- Fredriksen, E.**, frk., f.1.3.12.20 i Års. P.&T.1.9.38. Fagp.I 88.41. 1.9.41 mhp. 1.1.45 oass. Ålborg. 1.8.49 Års. Fagp.II 51.52. 1.5.54 postforvalter ved posteksp. Ålborg 5. 1.1.—28.2.61 u.f.nr. 1.7.62 ktr. Ålborg.
- Fredriksen, E. A.**, f.18.8.14 i Næstved. P.&T.1.9.31. Fagp.I 75.34. 1.9.34 mhp. 1.9.38 ass. Skjern. 1.5.40 Hillerød. Fagp.II 45.42. 1.1.44 Næstved. 1.2.48 oass. Vejle. 1.9.—30.9.54 kst. pm. Brædstrup. 1.6.55 ktr. Hillerød.
- Fredriksen, E. W.**, f.27.2.23 i Røjlaskov. P.&T.1.9.39. Fagp.I 80.42. 1.9.42 mhp. 1.4.46 ass. Frcia. 1.11.48 jbp.2 Frcia. Fagp.II 52.52. 1.2.54 oass. jbp.2 Frcia. 1.11.58 Hobro. 1.7.59 ktr. Thisted.
- Fredriksen, F. P.**, f.6.2.45 i Stouby skov. P.&T.16.8.62 Grindsted.
- Fredriksen, H. V.**, f.26.12.39 i Herup. P.&T.1.9.56. Fagp. I 74.59. 1.9.59 mhp. 1.9.61 ass. Kolding T. 1962 forstærkerprøven. 10.3.62 ass. Kh. rtf.
- Fredriksen, J. H.**, f.28.1.02 i Tinglev. P.1.9.20. Fagp.I 82.23. 1.9.23 mhp. 1.9.26 ass. Århus. 1.5.27 Humble. 1.5.28 Tønder. Fagp.II 40.32. 29.4.34 Frcia. 25.4.35 Saksbøbing. 1.9.35 jbp.2 Frcia. 1.6.41 Frcia. 1.6.44 oass. jbp.2 Frcia. 1.10.48 oass. Middelfart. 1.10.51 ktr. Haderslev. 1.3.61 postmester i Vejen (21.1kl.).
- Fredriksen, J. L.**, f.12.1.26 i Hjerm. P.&T.1.9.44. Fagp.I 85.47. 1.9.47 mhp. 1.9.49 ass. Kh. 1.5.50 Herring. 1.10.51 Thorshavn. 1.5.55 Varde. Fagp.II 36.56. 1958 sommerposteksp. Vejrs Strand. 1.11.58 oass. Århus.
- Fredriksen, K.**, frk., f.22.12.40 i Odense. P.&T.1.9.57. Fagp.I 85.60. 1.9.60 mhp. 1.9.62 ass. Kh. (31).
- Fredriksen, K. M.**, frk., f.11.3.03 i Hjørring. T.16.8.19. Fagp.88.21. 1.9.22 mhp. 1.9.25 ass. Århus. 1.4.28—31.3.29 u.f.nr. 4.12.30 Struer. Postfagp.40.32. 1.5.32 Århus. Fagp. II 41.37. 1.5.45 oass. Århus.
- Fredriksen, P. E.**, f.28.7.97 i Vridsløselille. P.1.10.14. Fagp.I 72.17. 1.10.19 mhp. 1.10.20 ass. Roskilde. 15.1.22 Bredebo. 1.5.22 Slagelse. 1.6.23 Herning. 1.10.25 Kh. 1.4.51 oass. Kh. (16).
- Fredriksen, S. E. D.**, f.4.9.14 i Randers. P.&T.1.9.32. Fagp.I 81.35. 1.9.35 mhp. 1.10.38 ass. Kh. Fagp.II 65.41. 1.9.41 gdir. 1.4.46 oass. Horsens. 1.5.50 ktr. Åbenrå. 1.10.54 overkontrollør jbp.2 Frcia. 1.7.59 postmester i Esbjerg (25.1kl.).
- Fredriksen, V. A.**, f.18.2.16 i Års. P.&T.1.9.34. Fagp.I 90.37. 1.9.37 mhp. 1940 forstærkerkursus. 1.9.40 ass. Kh. T. 1.11.41 gdir. Fagp. II 60.43. 1.2.50 oass. Kh. 1.11.56 ktr. Kh. 1.4.61 overkontrollør Kh. (V.).
- Fredriksen, V. V.**, f.14.6.17 i Røjlaskov. P.&T.1.9.34. Fagp.I 92.37. 1.9.37 mhp. 1.7.41 ass. Kh. Fagp.II 62.44. 1.7.46 2.øverpostinspektør. 1.7.49 oass. Grenå. 1.4.51 fuldmægtig gdir. 1.12.56 ekspeditionssekretær gdir. 1.8.61 bogholderichef girokt.
- Freytag, C. E.**, frk., f.24.9.40 i Haderslev. P.&T.1.5.58 Augustenborg. 1.11.59 Haderslev. Fagp.I 83.61. 1.5.61 mhp. Kh.
- Fier, S. J.**, f.8.10.93 i Besser, Samsø. P.1.4.11. Fagp.68.14. 1.5.15 mhp. 1.11.18 ass. Vejen. 1.10.19 Jyderup. 1.8.26 Køge. 1.5.36 oass. Køge. 28.11.40—31.1.41 kst. pm. Køge. 1.6.43 ktr. Åbenrå. 1.5.50 postmester i Kjellerup (18.1kl.).
- Friis, P.**, cand. jur., R¹, f.23.8.99 i Kh. T.1.11.15. Fagp. 102.16. 1.8.16 mhp. 1.1.41 ass. Kh. T. 1922 deltager i Wheatstone ved den internationale telegrafkonkurrence i Berlin. Postfagp.50.30. 1.5.31 ass. gdir. Fagp.II 67(udm.).33. 1934 forstærkerkursus. 1.2.39 sekretær gdir. 1.2.40 fuldmægtig gdir. 1.8.45—23.2.46 kst. ekspeditionssekretær gdir. 1.3.46 telegrafbestyrer ved hovedtelegrafkontoret. 1.9.54 overpostinspektør i 1.district.
- Frobøse, R. G.**, frk., f.18.2.45 i Kh. P.&T.16.8.62 Skærbæk.
- Frostholm, A.**, fru (f. Bennike), f.28.2.12 i Odense. P.&T. 1.11.31 som ekstrakontorist. 1.3.36 kontorist. 1.9.36 elev. Fagp.I 90.38. 1.3.39 mhp. 1.3.42 ass. Kh. Fagp.II 53.44. 1.3.45 gdir. 1.4.49 oass. Kh. 1.7.56 ktr. Kh. (avispostkt.).
- Frostholm, L. K.**, f.18.05.03 i Kh. T.16.8.19. Fagp.99.21. 1.9.22 mhp. 1923 radiocertifikat af I. kl. 1.9.25 ass. Kh. T. Postfagp.53.31. 1.5.31 Kh. Fagp.II 57.36. 1.1.36 gdir. 1.2.41 radiofonitj. (kontortj.). 1.4.43 oass. Kh. 1.12.51 ktr. Kh. 1.6.61 postmester ved indlevpkt. 7 (18.1kl.).
- Frøerlund, O.**, f.10.5.44 i Engesvang. P.&T.16.8.62 Ikast. 1.11.61 Silkeborg.
- Fryd, A.**, frk., f.1.11.12 i Kh. P.&T.1.9.31. Fagp.103.34. Tildelt Joseph Michaelsens mindemedalje. 1.9.34 mhp. 1.9.37 ass. Ålborg. 1.12.46 Nørresundby. 1.11.58 postforvalter ved posteksp. Nørresundby i (15.1kl.).
- Frøbert, A. P.**, f.13.10.95 i Frcia. P.1.10.12. Fagp.85.15. 1.7.17 mhp. 1.10.19 ass. Kh. 1.12.21 Lemvig. Fagp.II 61.24. 1.10.25 Odense. 7.4.—30.6.32 kst. pm. Bramminge. 1.12.36 oass. Ålborg. 1.10.—31.10.42 kst. pm. Grindsted. 1.6.47 postmester i Brande (21.1kl.).
- Frelund, B.**, f.20.7.15 i Skave. P.&T.1.9.32. Fagp.I 87.35. 1.9.35 mhp. 1.8.39 ass. Lyngby radio. 1940 radiocertifikat af I. kl. 1.5.40 Kh. T. Fagp.II 52.43. 1.9.43 overtelegrafinsp. 1944 forstærkerkursus. 1.3.48 oass. Kh. rtf. 1.4.53 ktr. Kh. rtf. 1.6.59 stationsleder i 21.1kl. Åbenrå.
- Fuglsang, F. M.**, R*, f.21.9.96 i Kolding. P.1.10.13. Fagp.81.16. 1.9.18 mhp. 1.10.19 ass. Kh. 1920 tj. under C.I.S. 1.10.20 Åbenrå. 1.11.20 Sommersted. 1.5.21 Røde Kro. 6.12.23 Ringkøbing. Fagp.II 55.24. 26.4.25 Kolding. 1.11.37 oass. Vendsborg. 1.12.44 ktr. Århus. 1.3.52 postmester i Varde (23.1kl.).
- Fuglsang, J.**, f.29.6.26 i Kolding. P.&T.1.9.44. Fagp.I 90.47. 1.9.47 mhp. 1.9.49 ass. Kh. Fagp.II 51.53. 1.12.54 gdir. 1.9.57 oass. Haderslev. 1.10.61 ktr. gdir. (3. ekspkt.).
- Gade, H. E. P.**, f.15.10.31 i Skringstrup. P.&T.1.9.48. Fagp. I 52.51. 1.9.51 mhp. 1.9.53 ass. Stege. 1.3.56 Roskilde. Fagp.II 51.60. 1.6.62 oass. Kh. (postens kundetj.).
- Gade, J. A. C.**, frk., f.23.6.99 i Holstebro. T.13.2.17. Fagp. 76.21. 1.2.21 mhp. 1.3.23 ass. Struer. 1.9.25 Viborg. 27.4.30 Esbjerg. 1.2.34 Kolding. 1.6.49 oass. Haderslev.
- Gade, V.**, frk., f.25.5.45 i Sønder Omme. P.&T.16.8.62 Grindsted.
- Gajhede, O. T.**, f.11.3.33 i Skagen. P.&T.1.5.50. Fagp.I 58.53. 1.5.53 mhp. 1.5.55 ass. Kh. 1.5.59 Skagen. Fagp.II 42.62. Ass. Skagen.
- Gamby, C.**, f.3.2.23 i Vordingborg. P.&T.1.9.39. Fagp.I 81.42. 1.9.42 mhp. 1.4.46 ass. Kalundborg. 1.5.47 Kh. Fagp.II 49.48. 1.11.49 jbp.1 Kh. 1.6.55 oass. Kh. 1.4.61 ktr. Kh. (Søborg).
- Gamhøj, P. G. S.**, f.2.9.98 i Hammel. P.1.10.14. Fagp.I 79.17. 1.10.19 mhp. 1.10.20 ass. Tranebjerg. 1.6.—31.8.21 kst. pm. Tranebjerg. Fagp.II 48.25. 1.5.27 Silkeborg. 1.12.37 oass. Næskov. 1.5.41 Århus. 1.3.46 ktr. Viborg. 1.10.57 postmester i Bjerringbo (21.1kl.).
- Ganer, C. F.**, f.16.11.32 i Nørhede. P.&T.1.9.52. Fagp.I 89.55. 1.9.55 mhp. 1.9.57 ass. Skjern.
- Garbæk, A. H. H.**, f.11.5.15 i Frcia. P.&T.1.9.32. Fagp.I 76.35. 1.9.35 mhp. 1.6.39 ass. Kh. Fagp.II 51.42. 1.1.43 girokt. 1.4.46 jbp.1 Kh. 27.5.48 Kh. 1.4.51 oass. Kh. 1.10.57 ktr. Kh. (Gentofte).
- Garmer, K.**, løjtnant, f.17.7.17 i Sæby. P.&T.1.9.35. Fagp.I 85.38. 1.9.38 mhp. 1.9.41 ass. Kh. Fagp.II 57.44. 1.11.46 ass. opms.kt. 1949 sommerposteksp. Espergårde. 1951 bestyrer af det rullende postkontor. 1.7.51 oass. Kh. 1.2.58 postmester i Ølgod (18.1kl.).
- Garvold, J. L.**, f.17.5.93 i Gug. P.1.10.12. Fagp.82.15. 1.10.17 mhp. 1.10.19 ass. Kh. Fagp.II 40.25. 15.11.28 jbp.1 Kh. 15.11.34 Kh. 1.3.37 oass. Kh. 1.10.49 postmester ved indlevpkt. 26 (18.1kl.).

- Geddebro, B. A.**, frk., f.17.1.43 i Putheden. P.&T.16.8.61 Hirtshals. 1.10.62 Skagen.
- Gemmer, G. I.**, frk., f.16.9.32 i Toftlund. P.&T.1.5.49. Fagp.I 70.52. 1.5.52 mhp. 1.5.54 ass. Ringkøbing. 1.5.57 ass. Haderslev.
- Gerliif, K. A.**, civilingeniør, R*, f.9.11.10 i Kh. P.&T.1.5.37 som ingeniør 3.ingidstr. 1.7.41 kabelingjtj. 1.6.43 telegrafingeniør II gdir. 1.4.49 telegrafingeniør I.ingidstr. 1.9.56 afdelingsingeniør kabelingjtj. 1.3.62 distriktingeniør 3.ingidstr.
- Gensmann, H. A.**, f.5.11.29 i Rønne. P.&T.1.5.46. Fagp.I 64.49. 1.5.49 mhp. 1.5.51 ass. Kh. htg. Fagp.II 47.58. 1.7.60 oass. Kh. htg.
- Giese, T. V.**, frk., f.21.10.01 i Ballerup. P.1.9.20. 1.4.21—31.10.22 ude af postv. Fagp.I 58.25. 1.4.25 mhp. 1.4.28 Frsund. 15.11.28 Varde. 27.4.30 Hornbæk. 1.11.33 Tåstrup. 1.7.39 Kh. 1.12.47 ass. girokt.
- Gitz, J. E.**, f.13.7.40 i Hårslev. P.&T.1.9.57 Fagp.I 70.60. 1.9.60 mhp. 1.9.62 ass. Birkerød. 1.11.62 ass. Fåborg.
- Gjaldbæk, H. M.**, f.27.8.94 i Ulfkær, Ulfborg. P.1.4.11. Fagp.63.14. 1.4.15 mhp. 1.9.19 ass. Kh. Fagp.II 52.26. 1.5.36 oass. Kh. 1.4.45 ktr. Kh. 1.6.55 postmester ved indlevptk. 30 (21.kl.).
- Gjøløv, G.**, f.1.2.20 i Frcia. P.&T.1.9.37. Fagp.I 60.40. 1.9.40 mhp. 1.2.44 ass. Roskilde. 1.11.44 Odense. 1.12.45 Korsør. 1.5.49 Roskilde. Fagp.II 39.54. 1.9.55 oass. Holbæk. 1.12.61 postmester i Jægerspris (18.kl.).
- Gjøløv-Christensen, A. V.**, cand. jur., f.22.5.02 i Hinge. T.1.9.18. Fagp.69.19. 1.5.19 mhp. 1.9.24 ass. Kh. T. 1.5.25 Slagelse. 1.10.25 Kh. T. Postfagp.48.32. 1.5.32 Kh. 1.9.33 sekretreter gdir. Fagp.II 55.34. 1.11.42 fuldmægtig gdir. 1.8.59 postmester ved indlevptk.2 (21.kl.).
- Gjermansen, W.**, f.6.4.98 i Hobro. T.2.6.14. Fagp.81.17. 1.6.17 mhp. 1.7.20 ass. Kh. T. 1922 radiocertifikat af I. kl. Postfagp.46.29. 1.7.30—14.11.31 og 12.3.—10.12.32 tj. på Grønland (Angmagsalik radio og Julianehåb radio). 1937 forstærkerkursus. 1.5.38 Kh. lufthavn radio. 1.4.39 Kh. 1.6.40 Kh. T. 1.1.42 oass. Kh. htg. 1948 kursus i kabelmåling ved St. Nord. 1.4.53 ktr. Kh. htg.
- Gjørup, I. E.**, frk., f.26.5.30 i Kirkeby-Harboøre. P.&T. 1.5.48. Fagp.I 88.51. 1.5.51 mhp. 1.5.53 ass. Århus T. 1954 forstærkerprøven. 20.4.54 Kh. rtf. Fagp.II 46.57. 1.4.61 oass. Kh. rtf.
- Glass, H. M.**, f.16.1.03 i Lindved. T.17.5.20. Fagp.79.22. 1.6.23 mhp. 1.6.26 ass. Kh. T. 1.7.27 Kh. 15.1.28 Kh. T. 7.4.30 Frcia T. 28.9.32 Kalundborg. Postfagp. 44.33. 25.4.35 Kh. Fagp.II 39.38. 1.5.39 jbp.1 Kh. 1.9.40 Kh. 1.5.41 jbp.1 Kh. 1.11.44 oass. Kh. 1.10.53 ktr. Kh. 1.11.62 postmester ved indlevptk.29 (18.kl.).
- Glerup, I. E.**, frk., f.14.11.35 i Viuf. P.&T.1.9.52. Fagp.I 64.55. 1.9.55 mhp. 1.9.57 ass. Kh.
- Glud, T. V.**, f.4.9.38 i Horsens. P.&T.1.9.57. Fagp.I 92.60. 1.9.60 mhp. 1.9.62 ass. Kh. (12).
- Gorm, N. E.**, f.11.7.17 på Frberg. P.&T.1.8.41 som monteraspirant. 1.8.43 montør I. 1.4.49 mekaniker II. 1.5.53 mekaniker I. 1.4.58 overmekaniker. 1.4.62 overmekaniker i 15.kl. 1.ingidstr. (Kh.).
- Gormsen, J. P. J.**, hovedkasserer i Dansk Post- og Telegrafforening, kasserer i Statstjenestemændenes Centralorganisation II, f.18.9.02 i Odense. P. 1.9.18. Fagp.I 72.21. 1.9.21 mhp. 1.9.24 ass. 1.5.25 Kh. Fagp.II 51.30. 1.8.31 Sorø. 15.10.35 Kh. 1.5.36 gdir. 1.2.42 oass. gdir. 1.4.49 ktr. gdir. 1.4.54 Kh. 1.4.59 postmester ved Virum postkontor (23.kl.).
- Grandjean-Rasmussen, S. A. O. L.**, cand. jur., kasserer for Dansk Post- og Telegrafmuseum, f.24.6.96 i Kh. P.1.10.12. Fagp.96.15. 15.11.16—14.7.17 u.f.nr. 1.12.17 mhp. 1.10.19 ass. Kh. 1.10.20 gdir. 1.7.24 sekretreter gdir. 1.10.33 fuldmægtig gdir. 1.10.—30.11.42 kst. pm. Saksjøbing. 1.2.54 post- og telegrafkasserer i 21.kl. gdir. (3. ekspkt.).
- Grann, K. R.**, f.3.11.36 i Horsens. P.&T.1.5.54. Fagp.I 72.57. 1.5.57 mhp. 1.5.59 ass. Kh. 1.9.59 ass. Herring.
- Granov, K. E. N.**, f.28.9.99 i Randers. T.4.6.19. Fagp.82.21. 1.7.22 mhp. 1.7.25 ass. Frcia T. 10.12.28 Middelfart. 1.4.30 Sønderborg. Postfagp. 42.32. 1934 forstærkerkursus. 29.4.34 Korsør. Fagp.II 38.35. 1.3.36 Nyborg. 1.3.43 oass. Århus T. 1.4.46 postmester i Hirtshals. 1.1.57 oass. Århus T.
- Grauslund, J. S.**, R*, f.28.12.95 i Gjelballe. P.1.10.12. Fagp. 75.15. 1.5.18 mhp. 1.10.19 ass. Vejen. 1.9.—30.9.23 kst. pm. Vejen. 1.3.25 Århus. Fagp.II 38.26. 1.7.31 3. overpostinsj 1.7.—31.8.33 kst. pm. Ulfborg. 1.8.35 oass. 3. overpost insp. 1.1.41 ktr. 3. overpostinsj. 11.1.—31.10.43 kst. prr Thisted. 1.6.44 postmester i Ringkøbing. 1.6.55 post mester i Odense (26.kl.).
- Grauslund, S. S.**, f.26.2.04 i Trelde. P.1.9.20. 1.3.21—31.10.2 ude af postv. Fagp.I 67.25. 1.6.25 mhp. 1.6.28 ass. Kf Fagp.II 46.30. 1931 forstærkerkursus og kursus i måle og splidseteknik. 1.11.35 jbp.1 Kh. 15.1.40 gdir. 1.11.4 oass. jbp.1 Kh. 1.9.50 Kh. 1.3.53 ktr. Kh. 1.8.61 post mester i Skanderborg (23.kl.).
- Gravengaard, H.**, f.21.7.31 i Stadil. P.&T.9.1.52 som aspirant. 1.11.54 landpostbud. Postbudfagp. 47.5f 1.9.58 elevudd. Fagp.I 78.60. 1.5.61 ass. Thisted. 1.4.6 oass. Hirtshals.
- Gregersen, B.**, f.24.5.20 i Stege. P.&T.1.9.37. Fagp.I 76.41 1.9.40 mhp. 1944 forstærkerkursus. 1.6.44 ass. Korsør Fagp.II 46.47. 1.4.50 oass. Padborg. 1.10.57 ktr. Haderslev.
- Gregersen, E. M. C.**, frk., f.4.10.97 i Odense. T.1.9.11 Fagp.96.19. 1.5.19 mhp. 1.9.24 ass. Kh. T. 1.7.27 Kf Postfagp.57.30. Ass. Kh. (23).
- Gregersen, G. V.**, f.14.11.17 i Hadsten. P.&T.1.9.34. Fagp. 66.37. 1.9.37 mhp. 1.12.41 ass. Stubbeekøbing. 1.5.49 Had sten. Fagp.II 40.51. 2.8.—30.9.51 kst. pm. Hadsten. 1.12.5 oass. Århus. 1.5.60 ktr. Silkeborg.
- Gregersen, S. P. V.**, f.1.7.21 i Ulstrup. P.&T.15.2.48 som hjælpekonstruktør. 1.3.50 konstruktør III radioingjtj. (Skamlebæk). 1.3.51 konstruktør II radioingjtj. (Skam leebæk). 1.7.54 ingeniør i 18.kl. radioingjtj. (Skamle bæk). 1.4.58 ingeniør i 21.kl. radioingjtj. (Skamle bæk). 1.4.61 ingeniør i 23.kl. radioingjtj. (Skamlebæk)
- Greisen, R.**, f.22.7.97 i Lendum, Sindal. P.1.10.14. Fagp. 70.17. 1.10.19 mhp. 1.10.20 ass. Kh. 1.7.31 girokt. 1.4.5 oass. girokt.
- Groth, A. H.**, f.28.7.18 i Marstal. P.&T.1.9.35. Fagp.I 76.3f 1.9.38 mhp. 1940 forstærkerkursus. 1.8.42 ass. Nykøbing/ Fl. 1.11.42 Nyborg. Fagp.II 45.46. 1.11.47 gdir. 1.12.5 oass. telegraflaboratoriet. 1.4.57 ktr. Kh. rtf. 1.4.59 ktr telegraflaboratoriet.
- Grothe, N. T. M.**, f.26.3.95 i Ullemark, Stege. P.1.10.1f Fagp.I 72.19. 1.10.19 mhp. 1.10.21 ass. Ribe. Fagp.II 41.2f 1.6.40 oass. Haderslev. 1.6.48 postmester i Ry (18.kl.).
- Grube, E.**, frk., f.26.5.46 i Marstal. P.&T.16.8.62 Marstal
- Grubjerg, A. H.**, f.28.10.21 i Kh. P.&T.1.5.47 som hjælpe maskinist. 1.6.49 maskinist. 1.6.50 maskinmester I gdir. 1.2.53 maskinmester II 1.ingidstr. (Kh.). 1.4.5 maskinmester i 18.kl. 1.ingidstr. (Kh.).
- Grunnet, W.**, f.27.7.24 i Alborg. P.&T.1.9.41. Fagp.I 85.44 1.9.44 mhp. 1.9.46 ass. Kh. Fagp.II 49.51. 1.8.51 Alborg 1.7.52 4. overpostinsj. 1.11.54 oass. Skagen. 1.5.59 Al borg. 21.9.59—4.3.60 kst. pm. Hadsund. 1.4.61 ktr. Al borg (postens kundetj.).
- Grønbeck, A.**, f.27.12.30 i Melfort, Canada. P.&T.1.9.47 Fagp.I 70.50. 1.9.50 mhp. 1952 forstærkerprøven. 1.9.5 ass. Kh. rtf. 1.10.56. Kh. htg. Fagp.II 47.59. 1.4.61 oass Kh.htg.
- Grøndahl, V.**, f.17.9.40 i Borup. P.&T.1.9.57. Fagp.I 90.60 1.9.60 mhp. 1.9.62 ass. Kh.
- Grønfeldt, J. M.**, frk., f.20.8.44 i Varde. P.&T.16.8.61 Nør re Nebel. 1.10.62 Varde.
- Gudbergsen, N. P. R.**, f.30.1.45 i Åker. P.&T.16.8.6 Åkirkeby.
- Gude, A. M.**, frk., f.18.3.44 i Gram. P.&T.16.8.61 Gram 1.10.62 Haderslev.
- Gug, L.**, fru (f. Gug), f.21.2.27 i Hadsund. P.&T.1.9.4f Fagp.I 85.48. 1.9.48 mhp. 1.9.50 ass. Bjerringbro. Fagp.I 45.56. 1.2.57 Kh. 1.9.59 oass. Kh. 1.4.60 oass. girokt
- Gundelund, K. J.**, f.10.4.00 i Fruerlund, Kjellerup. P.1.3.19 Fagp.I 76.22. 1.3.22 mhp. 1.3.25 ass. Struer. Fagp.II 39.3f 1.10.42 oass. Hobro. 1.5.50 postmester i Juelsmind (18.kl.).
- Gyldenhof, A.**, f.11.4.22 i Århus. P.&T.1.9.39. Fagp.I 68.4f 1.9.42 mhp. 1.4.46 ass. Skærbæk. Fagp.II 38.52. 1.7.5 oass. Tønder. 1.10.61 ktr. Esbjerg.
- Gyldenvang, J. E.**, f.12.5.27 i Asnæs. P.&T.1.9.45. Fagp. 57.48. 1.9.48 mhp. 1.9.50 ass. Viborg. Fagp.II 38.61. 1.3.6 oass. Silkeborg.
- Gøbel, C. P.**, f.14.5.24 i Stepping. P.&T.1.9.41. Fagp.I 69.4f 1.9.44 mhp. 1.9.46 ass. Holbæk. 23.10.47 Kh. Fagp.I 36.52. 1.11.56 oass. Kh. (Hvidovre).

- tsche, H. K.**, f.4.12.01 i Odense. T.1.5.19. Fagp.73.21. 1.5.22 mhp. 1923 radiocertifikat af I. kl. 1.5.25 ass. Kh. T. 1.2—31.8.29 u.f.nr. 10.11.30 Rønne. 1.12.31 Kh. T. 25.4.37 radioingtj. 1.5.37 radiofonitj. 1.1.42 ass. Kh. R.
- kaarde, C. G.**, f.9.3.32 i Sjølund. P.&T.1.5.50. Fagp.I 65.53. 1.5.53 mhp. 1.5.55 ass. Vejen. Fagp.II 39.62. Ass. Vejle.
- kaarde, P.**, f.15.4.41 i Vejstrup. P.&T.1.5.58 Brørup. 1.11.59 Haderslev. Fagp.I 56.61. 1.5.61 mhp. Kh. (7).
- kaarhøje, P. R.**, f.18.12.14 i Kolding. P.&T.1.9.31. Fagp.I 80.34. 1.9.34 mhp. 1.1.39 ass. Grenå. Fagp.II 44.41. 1.5.42 Frcia. 1.5.43 Horsens. 1.10.47 oass. Silkeborg. 1.12.55 ktr. Silkeborg.
- kaarstov, K. M. J.**, f.12.5.99 i Kh. T.1.9.16. Fagp.81.17. 1.6.17 mhp. 1.9.22 ass. Frcia T. 1.5.28 Frcia. Postfagp. 54.29. Fagp.II 55.32. 1.5.35 jbp.2 Frcia. 1.5.41 Frcia. 1.9.41 oass. jbp.2 Frcia. 1.5.45 Frcia. 1.7.48 ktr. Herning. 1.1.56 postforvalter ved postekspedition Odense 1 (23.lkl.).
- agner, K. V.**, f.8.6.12 i Vejle. P.&T.1.9.30. Fagp.I 80.33. 1.9.33 mhp. 1.9.36 ass. Skanderborg. 1.4.56 Vejle. 1.11.58 oass. Århus.
- ahn, T.**, frk., f.6.1.39 i Rødekro. P.&T.1.9.56. Fagp.I 77.59. 1.9.59 mhp. 1.9.61 ass. Kh. (Glostrup).
- akonsen, R. J.**, f.9.4.32 i Radsted. P.&T.1.9.51. Fagp.I 58.54. 1.9.54 mhp. 1.9.56 ass. Kh. (Søborg).
- ald, A. L. M.**, frk., f.19.3.02 i Thisted. P.1.4.20. Fagp.I 69.23. 1.4.23 mhp. 1.4.26 ass. Hobro. 1.5.27 Augustenborg. 1.5.31 Århus. 1.4.57 postforvalter ved posteksp. Århus 4 (18.lkl.).
- alvgaard, H. P.**, f.9.8.03 i Gamtofte. P.1.9.20. 1.4.21—31.10.22 ude af postv. Fagp.I 60.25. 1.4.25 mhp. 1.4.28 ass. Børkop. 1.5.28 Kh. 1.5.31 giroktr. Fagp.II 51.36. 1.4.45 oass. giroktr. 1.12.53 postmester i Borre (18.lkl.).
- amann, B.**, f.28.9.28 i Erritsø. P.&T.1.5.46. Fagp.I 65.49. 1.5.49 mhp. 1.5.51 ass. Birkerød. 1.5.52 Kh. 1.5.55 jbp.1 Kh. Fagp.II 36.57. 1.4.61 oass. Kh. (Søborg).
- andberg, H. R.**, frk., f.15.9.43 i Rødning. P.&T.1.6.8.61 Roslev. 1.10.62 Struer.
- angel, J. J. R.***, f.6.5.98 i Udby. P.1.10.14. Fagp.I 95.17. 1.5.19 mhp. 1.10.20 ass. Kh. Fagp.II 46.23. 1.5.25 giroktr. 1.2.36 oass. giroktr. 1.7.43 ktr. Fåborg. 1.9.47 overkontrollør Horsens. 1.1.55 postmester i Middelfart (23.lkl.).
- ankil, P.**, f.14.11.23 i Brande. P.&T.1.9.40. Fagp.I 97.43. 1.9.43 mhp. 1.4.46 ass. Århus. Fagp.II 53.50. 1.10.52 3.øverpostinsp. 1.11.54 oass. Herning. 1.5.59 ktr. Nakskov.
- ansen, A.**, frk., f.20.3.97 i Lunderskov. T.10.8.14. Fagp. 77.17. 1.6.17 mhp. 1.9.20 ass. Kh. rtf. 1.4.45 oass. Kh. rtf. 1.9.57 ktr. Kh. rtf.
- ansen, A.**, frk., f.7.2.29 på Frberg. P.&T.1.9.47. Fagp.I 81.50. 1.9.50 mhp. 1.9.52 ass. Tønder. 1.5.55 Kolding. Fagp.II 37.61. 1.9.62 oass. Kolding.
- ansen, A.**, f.28.4.38 i Daugård. P.&T.1.9.55. Fagp.I 88.58. 1.9.58 mhp. 1.9.60 ass. Herning.
- ansen, A. B. P.**, f.14.11.03 i Esbjerg. T.16.8.19. Fagp.78.21. 1.9.22 mhp. 1.3.26 ass. Frcia T. 28.9.32 Århus. Postfagp. 38.33. 1.1.57 postforvalter ved posteksp. Århus 6 (18.lkl.).
- ansen, A. C.**, f.2.11.21 i Troense. P.&T.1.9.31. Fagp.I 76.41. 1.9.41 mhp. 1.12.45 ass. Holbæk. 1.5.47 Kh. Fagp.II 38.50. 1.6.50 jbp.1 Kh. 1.12.54 oass. Kh. 1.9.57 jbp.1 Kh. 1.4.61 ktr. Kh. (K).
- ansen, A. F.**, løjtnant, f.25.5.16 i Nr. Uttrup. P.&T.1.9.32. Fagp.I 84.35. 1.9.35 mhp. 1.6.40 ass. Nykøbing Fl. Fagp. II 42.45. 1.12.49 oass. Kalundborg. 1.6.57 ktr. Århus.
- ansen, A. G.**, f.20.12.24 i Vejen. P.&T.1.9.41. Fagp.I 79.44. 1.9.44 mhp. 1.9.46 ass. Sønderborg. 23.10.47 Kh. 1.5.49 Gråsten. Fagp.II 47.53. 1.4.57 oass. Åbenrå. 1.11.62 ktr. Vejle.
- ansen, A. M.**, frk., f.27.4.38 i Vorup. P.&T.1.9.55. Fagp.I 66.58. 1.9.58 mhp. 1.9.60 ass. Kh. (15).
- ansen, A. P.**, frk., f.5.6.44 i Hemmed. P.&T.1.6.8.62 Ryomgård.
- ansen, A. S.**, f.15.4.28 i Rolfsted. P.&T.1.8.53 som monteraspirant. 1.6.55 monter I. 1.10.55 mekaniker II. 1.10.56 mekaniker I. 1.4.58 overmekaniker. 1.4.61 radiometer 2. ingdistr. (Sdr. Højrup).
- ansen, A. V.**, kaptajn, R*, f.4.12.95 i Nyborg. P.1.10.12. Fagp.104.15. 1.12.16 mhp. 1.10.19 ass. Kh. 16.5.20 Frcia. 4.10.20 Kh. 1.5.21 Frcia. Fagp.II 65.23. 1.1.26 2.øverpostinsp. 1.1.31 Odense. 1.1.33 oass. Frcia. 1.10.40 ktr. Odense. 1.4.44 overkontrollør Kolding. 1.9.45 Odense. 1.2.51 postmester i Svendborg (25.lkl.).
- Hansen, A. V.**, f.3.7.24 i Assens. P.&T.1.9.40. Fagp.I 82.43. 1.9.43 mhp. 1.4.46 ass. Kh. Fagp.II 52.52. 1.7.52 gdir. 1.10.55 oass. kabelingtj. 1.4.61 ktr. kabelingtj.s kt.
- Hansen, B.**, f.28.4.37 i Frhavn. P.&T.1.9.53. Fagp.I 66.56. 1.9.56 mhp. 1.9.58 ass. Kh. (Hvidovre).
- Hansen, B. E.**, f.28.12.22 i Guldborg. F. P.&T.1.6.8.47 som hjælpemaskinist. 1.9.49 maskinist. 1.9.50 maskinmester II i.ingdistr. 1.7.57 maskinmester I.ingdistr. (Kh.).
- Hansen, B. H.**, frk., f.11.1.46 i Strandby. P.&T.1.6.8.62 Ars.
- Hansen, B. I.**, frk., f.17.11.43 i Rønne. P.&T.1.6.8.60 Svanke. 1.11.61 Rønne.
- Hansen, B. K.**, frk., f.3.10.98 på Frberg. T.1.4.16. Fagp.81.16. 1.1.17 mhp. 1.4.22 ass. Kh. T. 1.7.27 Kh. 24.10.29 ass. Kh. htg.
- Hansen, B. M.**, fru (f. Jensen), f.11.12.37 i Aså. P.&T. 1.9.54. Fagp.I 89.57. 1.9.57 mhp. 1.9.59 ass. Hjørring. 1.2.62 ass. Dronninglund.
- Hansen, B. M.**, frk., f.27.5.42 i Bjælkerup. P.&T.1.9.58 Store-Heddinge. 1.11.59 Næstved. Fagp.I 81.61. 1.5.61 Slagelse. 1.9.61 mhp. Slagelse.
- Hansen, B. R.**, f.5.11.15 i Korsør. P.&T.1.9.32. Fagp.I 81.35. 1.9.35 mhp. 1.12.39 ass. Roskilde. Fagp.II 43.43. 1.9.49 oass. Kh. 1.10.57 ktr. Kh. (Lyngby).
- Hansen, B. Ryberg.**, f.25.11.32 i Odense. P.&T.1.9.49. Fagp.I 61.52. 1.9.52 mhp. 1.9.54 ass. Nakskov. 1.5.58 Frcia. 1.10.58 jbp.2 Frcia. Fagp.II 41.60. 1.11.62 oass. jbp.2 Frcia.
- Hansen, B. R.**, f.5.9.35 i Kirkendrup mark. P.&T.1.9.52. Fagp.I 88.55. 1.9.55 mhp. 1.9.57 ass. Kh. 1.10.57 Thorshavn. 1.3.59 Frcia. 1.1.60 ass. jbp.2 Frcia.
- Hansen, C. A. V.**, f.25.10.41 i Hunseby. P.&T.1.9.58 Rødby. 1.11.59 Nykøbing Fl. Fagp.I 65.61. 1.5.61 Kh. 1.9.61 mhp. Kh.
- Hansen, C. Holten, R*.**, f.11.10.02 i Rønne. P.1.9.18. Fagp.I 37.21. 1.9.21 mhp. 1.9.24 ass. Vordingborg. 1.10.24 Masnedssund. 26.4.25 Slagelse. 15.4.27 Rønne. Fagp.II 55.30. 1.5.32 gdir. 1.6.36 2.øverpostinsp. 1.2.41 oass. 1.øverpostinsp. 1.2.47 ktr. Rønne. 1.2—29.2.48 kst. pm. Rønne 1.2.51 overkontrollør Odense. 1.4.59 postmester i Nykøbing Fl. (25.lkl.).
- Hansen, C. O. W.**, f.12.10.97 i Holbæk. P.1.10.15. Fagp.I 60.19. 1.10.19 mhp. 1.10.21 ass. Kh. Fagp.II 49.28. 1.9.28 giroktr. 1.11.40 oass. Kh. 1.4.49 ktr. Kh. 1.7. kst. og 1.8.57 postmester ved indlevpkt. 34 (18.lkl.).
- Hansen, C. T.**, frk., f.1.6.45 i Frøselev. P.&T.1.6.8.62 Store-Heddinge.
- Hansen, D. D.**, f.26.6.44 i Kh. P.&T.1.6.8.61 Sæby. 1.10.62 Esbjerg.
- Hansen, D. H. B.**, f.5.4.37 i Ringe. P.&T.1.9.54. Fagp.I 81.57. 1.9.57 mhp. 1.9.59 ass. Kh. (41).
- Hansen, D. S.**, fru (f. Dreyer), f.21.1.38 i Ærskøbing. P.&T.1.5.54. Fagp.I 83.57. 1.5.57 mhp. 1959 forstærkerprøven. 1.5.59 ass. Kh. rtf. 5.7.61 — 4.1.62 u.f.nr. Ass. Kh. rtf.
- Hansen, Edith, fru (f. Hvid)**, f.2.2.02 i Kh. T.1.9.18. Fagp. 97.19. 1.5.19 mhp. 1.9.24 ass. Sønderborg. Postfagp.48.31. Fagp.II 47.38. 1.12.43 oass. Sønderborg.
- Hansen, Egon**, f.4.4.20 i Hjern. P.&T.1.9.37. Fagp.I 81.40. 1.9.40 mhp. 1.5.44 ass. Kjellerup. 1.5.46 Kh. Fagp.II 54.49. 1.11.49 gdir. 1.7.53 oass. 3.ingdistr.s kt. 1.4.58 ktr. radioingtj. (kttj).
- Hansen, Egitl**, f.5.9.40 i Odense. P.&T.1.5.57. Fagp.I 95.60. 1.5.60 mhp. 1.6.42 ass. Kolding T.
- Hansen, Elsebeth, frk.**, f.5.2.36 i Lindholm, Bodilsker sogn. P.&T.1.9.52. Fagp.I 74.55. 1.9.55 mhp. 1.9.57 ass. Hørsholm. 1.12.57 Birkerød. 1.11.59 ass. Tåstrup.
- Hansen, Erik**, f.3.5.21 i Vejle. P.&T.1.9.38. Fagp.I 89.41. 1.9.41 mhp. 1.6.45 ass. Vejle. Fagp.II 53.50. 1.10.53 oass. Lemvig. 1.5.59 ktr. Rønne.
- Hansen, Erik**, f.14.8.35 i Odense. P.&T.1.9.52. Fagp.I 78.55. 1.9.55 mhp. 1.9.57 ass. Kh. 21.4.58 Kolding T. 1959 forstærkerprøven. 13.3.59 ass. Kh. rtf.
- Hansen, Ernst**, f.6.2.35 i Uldum. P.&T.1.9.52. Fagp.I 91.55. 1.9.55 mhp. 1.9.57 ass. Kh. 21.4.58 Århus T. 1959 forstærkerprøven. 13.3.59 ass. Kh. rtf.
- Hansen, Evald**, f.29.4.14 i Næstved. P.&T.1.9.30. Fagp.I 66.33. 1.9.33 mhp. 1937 radiocertifikat af I. kl. 1.5.38 ass. Blåvand radio. 1.12.40 Bjerringbro. 1.5.42 Kh. T. Fagp.

- II 47.43. 1.6.43 jbp.1 Kh. 1.4.47 oass. Kh. 1.5.50 jbp.1 Kh. 1.4.54 ktr. Maribo. 1.6.62 postmester i Nykøbing Sjælland (23.lkl).
- Hansen, Ewald, f.18.12.23 i Jerlev. P.&T.1.9.41. Fagp.I 64.44. 1.9.44 mhp. 1.9.46 ass. Ringkøbing. 1.12.46 Vejle. Fagp.II 42.52. 1.4.57 oass. Viborg. 1957 sommerposteksp. Vejrs strand. Oass. Viborg.
- Hansen, E. A., fru (f. Jakobsen), f.16.5.96 i Randers. T.8.6.14. Fagp.79.17. 1.6.17 mhp. 1.7.20 ass. Korsør. 1.7.22 Kh. T. 1.5.25 Korsør. 1.8.—31.12.29 u.f.nr. Ass. Korsør.
- Hansen, E. A., f.18.6.33 i Vodskov. P.&T.1.9.51. Fagp.I 57.54. 1.9.54 mhp. 1.9.56 ass. Kh. (Vanløse).
- Hansen, E. B., f.13.12.31 i Gjerup. P.&T.1.5.48. Fagp.I 68.51. 1.5.51 mhp. 1.5.53 ass. Rønne. 1.6.59 Thisted. Fagp.II 36.59. Ass. Thisted.
- Hansen, E. Brømsøe, f.24.8.27 i Odense. P.&T.1.9.44. Fagp. I 76.47. 1.9.47 mhp. 1.9.49 ass. Kh. 24.10.49 Slagelse. Fagp.II 46.55. 1.2.59 oass. Vejle.
- Hansen, E. C. G., f.29.4.20 i Kh. P.&T.1.9.37. Fagp.I 71.40. 1.9.40 mhp. 1.5.44 ass. Kh. Fagp.II 40.48. 1.11.48 jbp.1 Kh. 1.4.54 oass. Kh. 1.9.55 jbp.1 Kh. 1.4.60 Kh. 1.7.60 ktr. Kh. (F).
- Hansen, E. D., fru (f. Schou), f.25.8.94 i Skive. T.7.5.11. Fagp.67.14. 1.6.14 mhp. 1.9.19 ass. Vejle. 17.4.32 Kh. rtf. 1.4.57 ass. Kh. R.
- Hansen, E. E., f.21.10.34 i Maribo. P.&T.1.9.52. Fagp.I 84.55. 1.9.55 mhp. 1.9.57 ass. Neksø. 1.5.58 Nakskov.
- Hansen, E. E., f.12.12.41 i Præstø. P.&T.1.5.59. Præstø. 1.11.60 Vordingborg. Fagp.I 97.62. 1.5.62 mhp. Kh.
- Hansen, E. G., frk., f.19.8.00 i Odense. T.1.1.18. Fagp.75.18. 1.10.18 mhp. 1.1.24 ass. Slagelse. 1.5.—30.9.25 u.f.nr. Postfagp.43.30. 1.2.48 oass. Slagelse. 1.4.52 oass. Kh. (Chlund).
- Hansen, E. Gregersen, f.10.9.28 i Vejen. P.&T.1.9.45. Fagp. I 69.48. 1.9.48 mhp. 1.9.50 ass. Kh. 1.9.55 jbp.1 Kh. Fagp. II 40.56. 1969 sommerposteksp. Humlebæk. 1.9.59 oass. Kh. (omk.).
- Hansen, E. H., f.12.5.34 i Ørum. P.&T.1.9.51. Fagp.I 65.54. 1.9.54 mhp. 1.9.56 ass. Kh. 1.6.58 ass. Hammel.
- Hansen, E. J., f.24.1.37 i Åbenrå. P.&T. 1.9.53. Fagp.I 80.56. 1.9.56 mhp. 1.9.58 ass. Kh. 1.12.59 jbp.1 Kh. 1.10.61 ass. jbp.2 Frcia.
- Hansen, E. J. B., f.16.3.26 i Poulsker. P.&T.1.7.48 som reservepostbud. 1.7.50 postbud. Postbudfagp.47.51. 1.6.51 overpakmester. 1.9.51 elevudd. Fagp.I 64.53. 1.5.54 ass. Nykøbing Fl. Fagp.II 36.59. 1.12.61 oass. Kh. (V).
- Hansen, E. L., frk., f.14.12.41 i Håstrup. P.&T.1.5.59. Assens. 1.11.60 Fåborg. Fagp.I 74.62. 1.5.62 mhp. Kh.
- Hansen, E. M. O., fru (f. Nielsen), f.9.10.10 i Helsingør. T.1.1.19. Fagp.87.19. 1.1.22 mhp. 1.1.25 ass. Hellerup. 1.7.27 Kh. Postfagp.46.30. 10.7.—9.10.31 u.f.nr. 1.11.48 oass. Kh. (Chlund).
- Hansen, E. O., f.3.10.42 i Vejle. P.&T.16.8.59 Grindsted. 1.11.60 Varde. Fagp.I 78.62. 30.4.62 Kh. 1.9.62 mhp. Kh. (i militærtj.).
- Hansen, E. R., frk., f.1.4.98 i Århus. T.1.4.16. Fagp.91.16. 1.1.17 mhp. 1.4.22 ass. Ålborg. 6.12.27 Lemvig. 1.2.30 Kh. T. 1.6.30—31.5.31 u.f.nr. 1.6.31 Kh. rtf. 1.10.58 ass. gdir. (4.eksptk.).
- Hansen, E. R., f.17.3.32 i Nørskov. P.&T.1.9.48. Fagp.I 65.51. 1.9.51 mhp. 1.9.53 ass. Kh. (lufthavn).
- Hansen, E. W., f.10.2.26 i Randers. P.&T.1.9.42 som cykelbud. 1.4.46 reservepostbud. 1.3.47 postbud. Postbudfagp.53(udm).50. 1.2.51 overpakmester. 1.9.53 elevudd. Fagp.I 79.55. 1.5.56 ass. Frcia. Fagp.II 56.60. 1.2.61 oass. Maribo.
- Hansen, E. W., f.27.1.31 i Otterup. P.&T.1.9.46. Fagp.I 67.49. 1.9.49 mhp. 1.2.52 ass. Nordby Fanø. 30.1.54 Frcia. 1.3.55 Nordby Fanø. Fagp.II 36.58. Ass. Nordby Fanø.
- Hansen, F., f.2.2.43 i Jyderup. P.&T. 16.8.60 Jyderup. 1.11.61 Hillerød.
- Hansen, F. M., f.25.3.39 i Lodskov. P.&T.1.9.56. Fagp.I 66.59. 1.9.59 mhp. 1.9.61 ass. Ringsted.
- Hansen, F. T., f.29.10.31 i Tørring. P.&T.1.9.47. Fagp.I 76.50. 1.9.50 mhp. 1.11.52 ass. Frcia. 1.4.55 jbp.2 Frcia. Fagp.II 43.59. 1.4.61 Frcia. 1.7.61 oass. jbp.2 Frcia.
- Hansen, F. V., f.18.10.06 i Frcia. P.&T.1.8.41 som monteraspirant. 1.8.43 montør I. 1.4.47 mekaniker II. 1.4.53 mekaniker I. 1.4.58 overmekaniker. 1.4.62 overmekaniker i 15.lkl. 1.ingdistr. (Kh.).
- Hansen, G., f.14.11.28 i Kliplev. P.&T.1.9.45. Fagp.I 74.44. 1.9.48 mhp. 1950 forstærkerkursus. 1.9.50 ass. Skive. 25.10.51 Kolding. 1.4.53 Kolding T. Fagp.II 46.55. 1.11.59 oass. Kolding T.
- Hansen, G. A., fru (f. Berg), f.24.2.06 i Vejrum. P.1.9.2. Fagp.I 83.27. 1.9.27 mhp. 1.9.30 ass. Kh. 1.10.50 ass. girokt.
- Hansen, G. H., f.28.11.31 i Unnerup. P.&T.1.9.48. Fagp. 85.51. 1.9.51 mhp. 1952 forstærkerprøven. 1.9.53 ass. Kl rtf. 28.4.56 Nykøbing Fl. Fagp.II 55.59. 1.6.61 oass. Ny købing Fl.
- Hansen, G. J. M., f.4.3.10 i Kh. P.&T.1.9.30. Fagp.I 55.3. 1.9.33 mhp. 1.9.36 ass. Kh. 1.11.58 oass. Kh. (avisptk.).
- Hansen, H., f.6.2.24 i Hadbjerg. P.&T.1.9.42. Fagp.I 72.4. 1.9.45 mhp. 1947 radiocertifikat af I. kl. 1.9.47 ass. Kl htg. Fagp.II 45.53. 1.4.56 oass. Kh. htg.
- Hansen, H., f.8.9.25 i Lendemark. P.&T.1.9.43. Fagp. 63.46. 1.9.46 mhp. 1.9.48 ass. Herning. 15.5.50 Thorshavn 1.4.54 Frcia. 1.6.55 jbp.2 Frcia. Fagp.II 36.56. 1.12.5 oass. jbp.2 Frcia.
- Hansen, Harry, f.2.12.26 i Gudme. P.&T.1.9.44. Fagp. 83.47. 1.9.47 mhp. 1.9.49 ass. Kh. Fagp.II 59.55. 1.6.5 gdir. 1.11.57 oass. Middelfart.
- Hansen, Harry, f.15.6.34 i Sønderborg. P.&T.1.9.52. Fagp. 67.55. 1.9.55 mhp. 1.9.57 ass. Kh. (33).
- Hansen, Helmuth, f.20.2.45 i Sønderborg. P.&T.16.8.6 Padborg.
- Hansen, H. A., f.19.6.39 i Basselund. P.&T.1.9.56. Fagp. 69.59. 1.9.59 mhp. 1.9.61 ass. Rønne.
- Hansen, H. E., f.4.3.29 i Horsens. P.&T.1.7.51 som hjælpe tegner. 1.7.53 tegner 2.ingdistr. (Åbenrå).
- Hansen, H. E., f.25.9.31 i Sommersted. P.&T.1.9.49. Fagp. 82.52. 1.9.52 mhp. 1.9.54 ass. Maribo. 1.1.55 Århus T 16.12.55 Kh. rtf. 1956 forstærkerprøven. 17.4.56 Åbenrå Fagp.II 45.60. 1.4.62 oass. Åbenrå.
- Hansen, H. E. K., f.17.12.20 i Olsker. P.&T.1.9.39. Fagp. 67.42. 1.9.42 mhp. 1.9.45 ass. Neksø. 1.5.50 Kh. Fagp.I 46.53. 1.11.55 oass. Kh. 1.4.62 ktr. Kh. (Valby).
- Hansen, H. G., f.14.8.30 i Andkær. P.&T.1.9.47. Fagp. 68.50. 1.9.50 mhp. 1.9.52 ass. Kh. htg. 1.1.53 Århus T. 195 forstærkerprøven. 16.12.53 Kolding T. Fagp.II 42.5. 1.4.61 oass. Kolding T.
- Hansen, H. G. D., f.13.6.30 i Vamdrup. P.&T.1.9.46. Fagp. 89.49. 1.9.49 mhp. 1.9.51 ass. Esbjerg. 24.10.52 Kh. Fagp.I 59.56. 1.1.57 gdir. 1.9.59 oass. Kh. 1.12.60 oass. gdir (revkt.).
- Hansen, H. H., f.9.2.33 i Svendborg. P.&T.1.5.50. Fagp. 83.53. 1.5.53 mhp. 1954 forstærkerprøven. 1.5.55 ass. Kl htg. Fagp.II 61.60. 1.6.62 oass. radioingtj. (Kh.).
- Hansen, H. H., f.27.12.38 i Revedrup. P.&T.1.5.56. Fagp. 90.59. 1.5.59 mhp. 1.5.61 ass. Kh. 29.6.61 ass. Frcia.
- Hansen, H. M., frk., f.9.10.38 i Allinge. P.&T.1.5.5. Fagp.I 92.58. 1.5.58 mhp. 1.5.60 ass. Tåstrup.
- Hansen, H. N. P., f.25.5.13 i Odense. P.&T.1.9.30. Fagp. 72.33. 1.9.33 mhp. 1.6.37 ass. Århus. 1.2.38 Ryomgård Fagp.II 40.39. 1.5.42 Århus. 1.7.47 oass. Ålborg. 21.4.—13.10.55 kst. pm. Hadsund. 1.8.55 ktr. Ålborg.
- Hansen, H. P., f.31.7.23 i Bøglidgård, Thorning sogn P.&T.1.9.39. Fagp.I 97.42. 1.9.42 mhp. 1.4.46 ass. girokt. Fagp.II 57.54. 1.12.54 oass. Rudkøbing. 3.1.—31.1.56 ks pm. Rudkøbing. 1.4.61 ktr. Middelfart.
- Hansen, H. P., f.9.5.31 i Redby Havn. P.&T.1.5.48. Fagp. 81.51. 1.5.51 mhp. 1952 forstærkerprøven. 1.5.53 ass. Kl rtf. 1.10.57 Nykøbing Fl. Fagp.II 57.59. 1.4.60 gdir 1.6.61 oass. gdir. (2.tekn.kt.).
- Hansen, H. P. D. A., cand. phil., f.9.7.95 i Århus. P.1.10.1. Fagp.I 84.17. 1.9.19 mhp. 1.10.20 ass. Kh. 1.5.21 Klampborg. Fagp.II 53.25. 25.5.—31.7.25 kst. pm. Klampenborg 1.12.26 Ålborg. 15.6.—30.11.29 kst. pm. Flauenstjork 1.8.29 Nørresundby. 1.2.34 Kh. 1.3.39 oass. Kh. 1.9.48 kt. Kh. (Chlund).
- Hansen, H. R., f.29.11.33 i Århus. P.&T.1.9.50. Fagp.I 67.5. 1.9.53 mhp. 1.9.55 ass. Kh. Fagp.II 47.61. Ass. Kl (Gentofte).
- Hansen, H. W., f.16.3.25 i Vejle. P.&T.1.9.42. Fagp.I 73.4. 1.9.45 mhp. 1.9.47 ass. Nyborg. P.1.48 Århus T. 1.4.4 Ringkøbing. 1.12.51 Århus T. Fagp.II 43.53. 1.4.57 oas. Århus T.
- Hansen, H. V. N., f.1.7.17 i Vamdrup. P.&T.1.9.35. Fagp 98.38. 1.9.38 mhp. 1940 forstærkerkursus. 1.9.41 ass. Kl

- rtf. 1.1.43 Kolding. Fagp.II 65.44. 1.6.50 oass. Horsens. 1.11.54 ktr. Viborg. 1.4.58 overkontroller Viborg.
- ansen, I., fru (f. Lund), f.10.12.37 i Nustrup. P.&T. 1.5.55. Fagp.I 85.58. 1.5.58 mhp. 1.5.60 ass. Kh. 1.11.62 ass. Ålborg.
- ansen, I. A., frk., f.22.10.95 i Frclia. T.7.7.13. Fagp.90.16. 1.8.16 mhp. 1.11.19 ass. Slagelse. 1.5.28 Kh. rtf. 1.4.57 ass. Kh. R.
- ansen, I. A., frk., f.30.5.99 i Sorø. T.20.9.16. Fagp.83.19. 1.5.19 mhp. 1.10.22 ass. Kh. T. 1.7.27 Kh. Postfagp.35.29. 1.1.36 Sorø. 1948 sommerposteksp. Snekkersten. 1.4.49 oass. Sorø.
- ansen, I. B., frk., f.27.12.41 i Odense. P.&T.1.9.58 Årup. 1.11.59 Sønderborg. Fagp.I 77.61. 1.5.61 Kh. 1.9.61 mhp. Kh. (Brønshøj).
- ansen, I. E., frk., f.22.11.40 i Åkirkeby. P.&T.1.5.58 Åkirkeby. 1.11.59 Rønne. Fagp.I 80.61. 1.5.61 mhp. Kh. 16.4.62 mhp. Kolding T.
- ansen, I. K., frk., f.26.5.99 i Badstrup. T.1.12.19. Fagp. 80.22. 1.12.22 mhp. 1.1.25 ass. Rønne. 28.4.29 Odense. 29.4.34 Nyborg. 26.4.36 Odense T. 1.4.57 oass. Odense T.
- ansen, I. L., frk., f.11.9.42 i Randers. P.&T.16.8.60 Langå. 1.11.61 Odder.
- ansen, J. A., f.21.5.36 i Broderup. P.&T.1.9.52. Fagp.I 75.55. 1.9.55 mhp. 1.9.57 ass. Kh. (Søborg).
- ansen, J. E., frk. f.24.7.39 i Ørsløvvester. P.&T.1.9.56. Fagp.I 74.59. 1.9.59 mhp. 1.9.61 ass. Kh.
- ansen, J. R., f.24.12.13 i Lundby. P.&T.1.9.37 som ekstrabud med delvis fast løn. 1.4.39 postbud. Postbudfagp. 49.43. 1.1.44 overpakkemester. 1.9.45 elevudd. Fagp.I 90.47. 1.5.48 ass. Kh. Fagp.II 46.50. 1.12.50 oass. Kh. 1.9.57 postmester ved Dragør postkontor (18.1kl.).
- ansen, K., frk., f.8.12.38 i Bov. P.&T.1.5.57. Fagp.I 86.60. 1.5.60 mhp. 1.5.62 ass. Tønder.
- ansen, K., f.25.7.44 i Tyvelse. P.&T.16.8.62 Haslev.
- ansen, K. A., R*, f.13.2.97 i Nyborg. P.1.10.13. Fagp. 93.16. 1.12.17 mhp. 1.10.19 ass. Kh. Fagp.II 62.24. 1.5.25 gdir. 1.12.31 oass. gdir. 1.6.37 ktr. gdir. 1.11.46 overkontroller Kh. 1.3.54 postmester ved Nordvestkvarterets postkontor (23.1kl.)
- ansen, K. A. T., f.16.12.97 i Frclia. T.27.8.14. Fagp.70.17. 1.11.17 mhp. 1.11.20 ass. Frclia T. 1.1.21 Kh. hgt. 1.11.53 oass. Kh. hgt.
- ansen, K. B., f.13.5.34 i Slagelse. P.&T.1.9.51. Fagp.I 82.54. 1.9.54 mhp. 1.9.56 ass. Kh. Fagp.II 56.62 Ass. Kh.
- ansen, K. Fynbo, f.15.10.27 i Nykøbing Fl. P.&T.1.9.45. Fagp.I 70.48. 1.9.48 mhp. 1.9.50 ass. Stubbekøbing. Fagp.II 47.57. 1.3.59 Holbæk. 1.6.61 oass. Holbæk.
- ansen, K. G. N., f.24.5.03 i Kh. T.17.5.20. Fagp.87.22. 1.6.23 mhp. 1.6.26 ass. Kh. T. 1933 radiocertifikat af I. kl. 1.8.37 gdir. 1.4.46 oass. gdir. 1.4.55 ktr. gdir. (1.tekn.kt.).
- ansen, K. H., frk., f.23.4.45 i Vormarks mark, Hesselager. P.&T.16.8.62 Ringe.
- ansen, K. H. T., f.26.6.94 i Frclia. T.1.9.10. Fagp.76.11. 1.6.11 mhp. 1.7.19 ass. Kh. hgt.
- ansen, K. M., frk., f.27.10.96 i Gummerup. T.1.4.16. Fagp.92.16. 1.1.17 mhp. 1.4.22 ass. Kh. T. 1.9.22 Chlund. 1.7.27 Kh. Postfagp.50.31. 1.4.46 oass. Kh. 1.5.58 postmester ved indlevptk. 45 (15.1kl.).
- ansen, K. P., premierløjtnant, f.5.6.32 i Ørsted. P.&T. 1.9.48. Fagp.I 54.51. 1.9.51 mhp. 1.9.53 ass. Kalundborg. 24.4.55 Birkerød. Fagp.II 58.61. 1.12.61 oass. Kh.
- ansen, K. S., f.5.9.19 i Næstelse. P.&T.1.9.37. Fagp.I 80.40. 1.9.40 mhp. 1.10.43 ass. Kh. 1.2.44 u.f.nr. 1.7.44 Kh. 1.5.45 girokt. Fagp.II 39.50. 1952 bestyrer af Det rullende Postkontor. 1954 sommerposteksp. Snekkersten. 1.9.54 oass. Holbæk. 1.7.55 ass. Næstved.
- ansen, K. V., f.25.9.12 i Odense. P.&T.1.9.31. Fagp.I 79.34. 1.9.34 mhp. 1.9.37 ass. Kolding. Fagp.II 42.42. 1.3.43 jbp.2 Frclia. 1.4.48 oass. Horsens. 1.10.57 postmester i Skibby. 1.6.62 post- og telegrafkasserer i 21.1kl. Roskilde.
- ansen, K. V., f.16.9.29 i Blåvand. P.&T.1.9.48. Fagp.I 64.51. 1.9.51 mhp. 1.9.53 ass. Kh. hgt. Fagp.II 37.59. 1.10.62 oass. Kh. hgt.
- ansen, L. E., f.11.3.27 i Kh. P.&T.1.1.47 som reservepostbud. 1.10.49 postbud. Postbudfagp. 52(udm.).53. 1.10.53 overpakkemester. 1.9.56 elevudd. Fagp.I 93.58. 1.5.59 ass. Kh. (Søborg).
- ansen, L. H., f.13.1.30 i Harlev. P.&T.1.5.48. Fagp.I 67.51. 1.5.51 mhp. 1.5.53 ass. Thisted. 1.8.56 Tranebjerg Sam-
- sø. 1.5.60 Frclia. Fagp.II 44.60. 1.11.60 jbp.2 Frclia. 1.4.62 oass. jbp.2 Frclia.
- Hansen, L. R., frk., f.29.9.44 i Kalundborg. P.&T.16.8.61 Nørre-Åby. 1.10.62 Kalundborg.
- Hansen, L. S. C. R*, f.5.1.00 i Svendborg. P.&T.1.5.33 som telegrafmester II gdir. 1.5.36 telegrafmester I gdir. 1.4.37 konstruktør I gdir. 1.4.46 arkitekt gdir. 1.4.58 afdelingsarkitekt gdir. (3. tekn. kt.).
- Hansen, M., fru (f. Sillesen), f.25.9.97 i Varde. T.1.2.17. Fagp.74.17. 1.11.17 mhp. 1.2.23 ass. Kh.rtf. 1.5.46 Kh.R. 1.5.62 ass. Kh.hgt.
- Hansen, M., f.21.1.31 i Haldagermagle. P.&T.1.5.47. Fagp.I 76.50. 1.5.50 mhp. 1.5.52 ass. Hundested. 24.10.52 Maribo. 1.11.59 Helsingør (Humblebæk). Fagp.II 42.61. 1.12.61 oass. Slagelse.
- Hansen, M. B., fru (f. Nielsen), f.14.6.28 i Hørdum. P.&T. 1.5.47. Fagp.I 67.50. 1.5.60 mhp. 1.5.52 ass. Grenå. 1.11.53 ass. Kh.(3).
- Hansen, M. E., frk., f.25.7.36 i Odense. P.&T.1.9.52. Fagp.I 89.55. 1.9.55 mhp. 1957 forstærkerprøven. 1.9.57 ass. Kh. hgt. 1.8.59—31.1.60 u.f.nr. Ass. Kh. hgt.
- Hansen, M. H. H., frk., f.9.6.45 i Kolding. P.&T.16.8.62 Lunderskov.
- Hansen, M. S. T., f.13.11.14 i Dalum. P.&T.1.9.31. Fagp.I 87.34. 1.9.34 mhp. 1.12.38 ass. Sønderborg. Fagp.II 45.41. 1.7.47 oass. Næstved. 1.6.55 ktr. Næstved.
- Hansen, M. T., f.5.4.33 i Odense. P.&T.1.9.50. Fagp.I 100.53. 1.9.53 mhp. 1954 forstærkerprøven. 1.9.55 ass. Odense T. 1.12.57. Kh. rtf. Fagp.II 67(udm.).61. 1.4.62 oass. Kh. rtf.
- Hansen, M. T., frk., f.19.12.42 i Verringe. P.&T.16.8.60 Glamsbjerg. 1.11.61 Frclia.
- Hansen, N. V., f.28.4.13 i Holsted. P.&T.1.9.30. Fagp.I 64.33. 1.9.33 mhp. 1.5.37 ass. Løgster. 1.4.38 ass. Tønder. Fagp. II 43.44. 1.11.44 jbp.2 Frclia. 1.2.49 oass. jbp.2 Frclia. 1.12.53 Esbjerg. 1.4.56 ktr. Esbjerg. 1.10.61 postmester i Gram (18.1kl.).
- Hansen, O., f.23.6.15 i Maribo. P.&T.1.9.31. Fagp.I 78.34. 1.9.34 mhp. 1938 radiocertifikat af I. kl. 1.7.39 ass. Kh. 1.6.40 Kh T. Fagp.II 49.43. 1.6.43 jbp.1 Kh. 1.4.48 oass. Kh. 1.4.52 jbp.1 Kh. 1.2.56 ktr. Kh. (Hvidovre).
- Hansen, O., f.6.9.44 i Erikstrup. P.&T.16.8.62 Rødby.
- Hansen, O. B., f.14.11.30 i Bjærgsted. P.&T.1.9.47. Fagp.I 65.50. 1.9.50 mhp. 1.9.52 ass. Fredensborg. 24.10.52 Frederikssund. Fagp.II 47.58. 1959 sommerposteksp. Vejrs Strand. 1.9.59 Slagelse. 1.10.—30.11.60 kst. pm. i Høng. 1.6.62 oass. Frværk.
- Hansen, O. R., f.18.1.18 i Kh. P.&T.1.9.34. Fagp.I 81.37. 1.9.37 mhp. 1940 radiocertifikat af I. kl. 1.2.42 ass. Frværk. Fagp.II 50.45. 15.11.45 Hillerød. 15.10.46 Blåvand radio. 1.6.50 oass. Vordingborg. 1.3.57 postmester i Ålestrup (18.1kl.).
- Hansen, O. T., f.4.7.36 i Odense. P.&T.1.9.53. Fagp.I 69.56. 1.9.56 mhp. 1.9.58 ass. Kh. (K).
- Hansen, P., f.20.8.28 i Gudhjem. P.&T.1.9.44. Fagp.I 106(udm.).47. Tildelt Joseph Michaelsens mindemedalje. 1.9.47 mhp. 1.9.49 ass. Kh. Fagp.II 67(udm.).55. 1.1.56 gdir. 1.9.56 oass. Kh. 1.4.60 ktr. gdir. (1.e.kpkt.).
- Hansen, P. A., f.1.6.25 i Svaneke. P.&T.1.9.41. Fagp.I 74.44. 1.9.44 mhp. 1.9.46 ass. Kh. Fagp.II 40.54. 1.11.56 oass. Kh. (Iuthavn).
- Hansen, P. E., f.19.3.22 i Ulstrup. P.&T.1.9.38. Fagp.I 81.41. 1.9.41 mhp. 1944 forstærkerkursus. 1.4.46 ass. Ringkøbing. Fagp.II 51.49. 1.3.50 Kh. rtf. 1.11.53 oass. Kh. rtf. 1.2.55 Kh. hgt. 1.1.59 ktr. Odense T.
- Hansen, P. K., f.11.4.32 i Nistev P.&T.1.9.48. Fagp.I 70.51. 1.9.51 mhp. 1.9.53 ass. Kh. Fagp.II 53.60. 1.1.61 gdir. 1.12.61 oass. Kh.
- Hansen, P. L., f.5.3.33 i Århus. P.&T.1.9.51. Fagp.I 87.54. 1.9.54 mhp. 1.9.56 ass. Kh. (postkørselskt.).
- Hansen, P. W., f.16.1.36 i Gram. P.&T.1.9.52. Fagp.I 89.55. 1.9.55 mhp. 1.9.57 ass. Skærbæk. 1.5.58 ass. Frclia.
- Hansen, R., f.3.3.14 i Lindelse. P.&T.1.9.30. Fagp.I 86.33. 1.9.33 mhp. 1.4.38 ass. Kh. Fagp.II 52.40. 1.11.41 jbp.1 Kh. 1.10.46 oass. Kh. 1.5.54 ktr. Kh. (omk.).
- Hansen, R. C. T., f.30.5.38 i Skelde. P.&T.1.9.56. Fagp.I 67.59. 1.9.59 mhp. 1.9.61 ass. Neksø. 30.12.61 ass. Tønder.
- Hansen, R. E., frk. f.8.12.44 i Holbæk. P.&T.16.8.61 Jyderup. 1.10.62 Holbæk.
- Hansen, R. R., fru (f. Madsen), f.9.10.32 i Århus. P.&T. 1.5.50. Fagp.I 58.53. 1.5.53 mhp. 1.5.55 ass. Kh. (Holte).

- Hansen, S.**, f.22.2.14 i Knudstrup. P.&T.1.9.32. Fagp.I 63.35. 1.9.35 mhp. 1.9.38 ass. Tranebjerg Samsø. 1.5.44 ass. Køge. Fagp.II 46.47. 1.9.49 sommerposteksp. Humlebæk. 1.11.49 oass. Kh. 1.4.57 ktr. Køge. 1.10.62 postmester i Saksbøbing (18.lkl.).
- Hansen, S. Aa.**, f.24.5.27 i Høiby. P.&T.1.9.44. Fagp.I 81.47. 1.9.47 mhp. 1.9.49 ass. Nordby Fanø. 1.10.50 Kh. 1.11.51 girokt. Fagp.II 57.54. 1.3.55 gdir. 1.2.58 oass. Thisted. 1.11.62 ktr. Odense.
- Hansen, S. Aa.**, f.14.4.26 i Dalum. P.&T.1.9.45. Fagp.I 73.48. 1.9.48 mhp. 1.9.50 ass. Kh. Fagp.II 40.54. 1959 sommerposteksp. Snekkersten. 1.9.59 oass. Kh. (omk.).
- Hansen, S. E.**, f.29.3.96 i Retterup, Næstved. P.1.6.19 som postbud Postbudfagp.46.21. 1.4.22 elevudd. Fagp.I 68.23. 1.4.23 mhp. 1.6.25 ass. Esbjerg. 1.11.26 Tinglev. 27.4.30 Hillerød. 1.5.31 Roslev. 1.10.33 Tinglev. 1.4.42 Tønder. 1.11.42 Tinglev. 1.11.45 Jyderup. 1.1.46 ass. Tinglev.
- Hansen, S. E.**, f.17.1.31 i Randers. P.&T.1.5.48. Fagp.I 73.51. 1.5.51 mhp. 1.5.53 ass. Kh. Fagp.II 56.58. 1.10.60 jbp.1 Kh. 1.6.61 oass. jbp.1 Kh.
- Hansen, S. J.**, f.8.2.06 i Brikshøj. T.16.9.22. Fagp.89.25. 1.10.25 mhp. 1.10.28 ass. Vordingborg. 1.11.28 Esbjerg. 28.4.29 Herring. Postfagp.53.31. Fagp.II 52.34. 25.4.35 Esbjerg. 1.7.45 oass. Esbjerg. 1.11.53 ktr. Ringkøbing. 1.10.61 postmester i Skjern (21.lkl.).
- Hansen, S. K.**, f.14.7.44 i Allinge. P.&T.16.8.61 Allinge. 1.10.62 Rønne.
- Hansen, S. L. M.**, frk., f.15.3.01 i Kh. P.1.3.19. Fagp.I 94.22. 1.3.22 mhp. 1.3.25 ass. Kh. 1.10.58 ass. gdir. (4. ekspkt.).
- Hansen, S. P. H.**, f.11.4.19 i Kh. P.&T.1.9.37. Fagp.I 67.41. 1.5.41 mhp. 1.5.44 ass. Kh. Fagp.II 42.47. 1.11.48 jbp.1 Kh. 1.11.54 Kh. 1955 sommerposteksp. Espergærde. 1.6.55 oass. jbp.1 Kh. 1.6.59 girokt. 1.7.61 ktr. Kh. (avispkt.).
- Hansen, U. A.**, fru (f. Nielsen). f.12.5.38 i Lendum. P.&T. 1.9.55. Fagp.I 64.58. 1.9.58 mhp. 1.9.60 ass. Kh. (Bagsværd)
- Hansen, V.**, f.25.3.26 i Odense. P.&T.1.9.43. Fagp.I 60.46. 1.9.46 mhp. 1.9.48 ass. Tranebjerg Samsø. 1.5.51 Kerteminde. Fagp.II 36.53. 1.2.—28.2.57 kst. pm. Kerteminde. 1.10.58 oass. Ringsted
- Hansen, W. D.**, f.9.11.34 i Øster Ulslev. P.&T.1.5.51. Fagp.I 89.54. 1.5.54 mhp. 1955 forstærkerproven. 1.5.56 ass. Kh. htg. Fagp.II 55.61. 1.11.62 oass. Kh. htg.
- Hansen, V. M.**, f.29.9.34 i Løjt Kirkeby. P.&T.1.9.51. Fagp. I 85.54. 1.9.54 mhp. 1.9.56 ass. Kh. 1.5.57 Odense. 1.1.61 ass. Nyborg.
- Harbild, O. M. A.**, løjtnant, f.3.1.13 i Horsens. P.&T.1.9.30. Fagp.I 74.33. 1.9.33 mhp. 1.2.37 ass. Frcia T. 1.4.38 Kh. Fagp.II 53.42. 1.4.47 oass. Kh. 1.5.55 ktr. Kh. 1.6.60 overkontroller Kh. 1.8.62 postmester ved Brønshøj postkontor (23.lkl.).
- Harder, E.**, frk., f.1.1.94 i Frcia. T.1.9.13. Fagp.84.14. 1.6.14 mhp. 1.1.19 ass. Kh. rtf. 1.4.43 oass. Kh. rtf. 1.5.54 ktr. Kh. rtf.
- Haslev, A. M.**, frk., f.4.10.99 i Hørbj. T.1.9.17. Fagp.76.18. 1.6.18 mhp. 1.9.23 ass. Kh. rtf. 1.4.54 oass. Kh. rtf.
- Haslev, O. K. K. V.**, f.10.9.11 i Kh. P.&T.1.9.30. Fagp.I 83.33. 1.9.33 mhp. 1.9.36 ass. Nykøbing Fl. Fagp.II 48.40. 1.1.42 ass. jbp.1 Kh. 1.11.46 oass. Kh. 1.10.49 jbp.1 Kh. 1.11.54 Kh. 1.5.55 ktr. Kh. (Vanløse).
- Haulrich, A. J.**, f.22.9.28 i Haderslev. P.&T.1.9.45. Fagp.I 82.48. 1.9.48 mhp. 1950 forstærkerkursus. 1.9.50 ass. Kh. rtf. Fagp.II 65.55. 1.7.55 ass. gdir. 1.9.58 oass. 3.ingdistr.s kt. 1.12.61 ktr. 3. ingdistr.s kt.
- Have, B.**, f.1.9.31 i Måbjerg. P.&T.1.9.48. Fagp.I 52.51. 1.9.51 mhp. 1.9.53 ass. Kh. 23.10.54 Frcia. 1.12.54 Lemvig. Fagp.II 36.61. 1.9.62 oass. Ålborg.
- Havndrup, K.**, f.21.3.21 i Asperup. P.&T.1.9.38. Fagp.I 84.41. 1.9.41 mhp. 1.4.45 ass. Kh. 31.3.47 afsk. e. ans. 1.5.49 Odense Fagp.II 57.52. 1.7.—31.8.53 kst. pm. Rødekro. 1.6.56 oass. Odense. 1.10.61 ktr. Odense.
- Häuser, S. M. W.**, f.8.4.25 i Assens. P.&T.1.9.41. Fagp.I 68.44. 1.9.44 mhp. 1.9.46 ass. Haderslev. 19.4.47 Tønder. 1.5.51 Frcia. 1.5.52 jbp.2 Frcia. Fagp.II 45.54. 1.4.56 oass. jbp.2 Frcia. 1956 sommerposteksp. Vejrs strand. 1.10. 62 ktr. Randers.
- Hedegaard, C. E.**, f.22.7.98 i Skanderborg. T.1.5.16. Fagp. 92.18. 1.10.18 mhp. 1.5.22 ass. Århus T. 1.5.28 Århus. Postfagp.40.29. Fagp.II 38.34. 1.1.40 oass. Hobro. 6.12.—31.1.44 kst. pm. Hobro. 1.4.46 ktr. Hobro. 1.4.56 pos mester i Odder (21.lkl.).
- Heflebower, A. S.**, fru (f. From-Petersen), f.14.1.97 i K. T.1.10.14. Fagp.80.15. 1.6.15 mhp. 1.10.20 ass. Kh. ht 1.4.43 oass. Kh. htg. 1.12.53 ktr. htg.
- Hein, B. S.**, f.15.2.24 i Horsens. P.&T.1.9.41. Fagp.I 75.4 1.9.44 mhp. 1.9.46 ass. Kh. 1.5.49 Horsens. Fagp.II 51.5 1.10.57 oass. Horsens.
- Hein, O. J. C.**, f.2.7.39 i Haderslev. P.&T.1.9.55. Fagp 79.58. 1.9.58 mhp. 1.9.60 ass. Kh. 1.12.60 ass. Odens
- Heine, G.**, fru (f. Luplau), f.23.6.96 i Ålborg. T.15.10.1 Fagp.84.18. 1.6.18 mhp. 1.11.21 ass. Ålborg. 1.11.26 as Kh. htg.
- Heintze, R. O.**, f.18.4.00 i Kh. P.&T.1.7.35 som aspirant 1.7.37 maskinist. 1.5.41 maskinmester II Fanø-Esbjerg færgeri. 1.4.58 maskinmester i 18.lkl. Fanø-Esbjerg færgeri
- Hejn, A.**, f.20.12.00 i Opsneum. T.1.5.19. Fagp.81.21. 1.5. mhp. 1.5.25 ass. Frcia T. 1.7.27 Esbjerg. Postfagp.38.3 1931 forstærkerkursus. Fagp.II 41.34. 1.1.43 oass. Vard 1.9.51 ktr. Varde. 1.10.60 postmester i Ringsted (2 lkl.).
- Hellerup, V. O.**, f.6.2.46 i Lånrum. P.&T.16.8.62 Veste: vig.
- Helmig, A.**, f.16.5.17 i Vemmenæs. P.&T.1.9.34. Fagp 86.37. 1.9.37 mhp. 1.6.41 ass. Rudkøbing. Fagp.II 56.4 1.4.50 oass. Viborg. 1.2.57 postmester i Glamsbjerg (18.lkl.).
- Henningsen, N. S. G.**, f.10.5.28 i Skærup. P.&T.1.5.4 Fagp.I 57.50. 1.5.50 mhp. 1.5.52 ass. Kh. 1.9.55 jbp Kh. Fagp.II 37.59. 1.6.61 oass. Kh. 1.6.62 oass. jbp Kh.
- Henriksen, E. L.**, f.16.9.31 i Nykøbing M. P.&T.1.9.4 Fagp.I 76.51. 1.9.51 mhp. 1.9.53 ass. Frcia T. 1.10.4 Kh. htg. 1.10.58 Roslev. Fagp.II 46.60. 1.7.61 oas Fierritslev.
- Henriksen, E. R. T.**, f.9.10.27 i Nyborg. P.&T.1.9.44. Fagp 93.47. 1.9.47 mhp. 1949 forstærkerkursus. 1.9.49 ass. Kl rtf. 21.10.50 Frhavn. Fagp.II 57.55. 1.10.55 Kh. rtf. 1.3. gdir. 1.3.57 oass. gdir. (4.ekspkt.).
- Henriksen, H.**, f.21.11.30 i Åstrup mark. P.&T.1.5.48. Fagp I 69.51. 1.5.51 mhp. 1.5.53 ass. Grindsted. Fagp.II 37.5 1.8.61 oass. Thisted.
- Henriksen, H.**, f.17.12.34 på Frberg. P.&T.1.9.51. Fagp 69.54. 1.9.54 mhp. 1.9.56 ass. Kh. (20).
- Henriksen, H.**, f.26.12.38 i Herskind. P.&T.1.9.55. Fagp 76.58. 1.9.58 mhp. 1.9.60 ass. Skanderborg.
- Henriksen, K. K.**, f.30.7.16 i Marstal. P.&T.1.9.32. Fagp 98.35. 1.9.35 mhp. 1940 forstærkerkursus. 1.8.40 as Kh. T. 1.9.40 ass. gdir. Fagp.II 62.43. 1.10.46 oass. Koi sør. 1.4.53 ktr. Kolding T. 1.11.58 stationsleder i 2 lkl. Odense T.
- Henriksen, K. M.**, f.20.11.01 i Brangstrup. Ringe. P.1.9.1 Fagp.I 89.21. 1.9.21 mhp. 1.9.24 ass. Frcia. Fagp.II 58.2 1.10.28 Odense. 1.10.31 Frcia. 1.11.31 jbp.2 Frcia. 1.11. Frcia. 1.5.41 oass. Nakskov. 1.4.48 ktr. Nakskov. 1.10. overkontroller Kolding. 1.9.58 postmester i Høbr (23.lkl.).
- Henriksen, K. O.**, f.7.9.12 i Kh. P.&T.1.9.32. Fagp.I 83.3 1.9.35 mhp. 1.9.38 ass. Kh. Fagp.II 41.40. 1.10.41 girok 1.3.44 jbp.1 Kh. 1.4.49 oass. Kh. 1.10.56 ktr. Kh. (Her lev).
- Henriksen, O.**, f.8.1.26 i Haslev. P.&T.1.9.43. Fagp.I 56.4 1.9.46 mhp. 1.9.48 ass. Thisted. Fagp.II 36.54. 1.4.59 oas: Horsens.
- Henriksen, S. A.**, f.18.8.27 i Lyngby. P.&T.1.9.44. Fagp 52.48. 1.5.48 mhp. 30.11.50 afsk. e. ans. 15.8.51 mhp. 1.3. ass. Augustenborg.
- Henriksen, V. K.**, f.28.1.12 i Neksø. P.&T.1.9.30. Fagp 66.33. 1.9.33 mhp. 1.9.36 ass. Maribo. 1.2.38 ass. Rønn. 1.4.61 oass. Rønne.
- Herdal, J. E. J.**, f.11.7.36 i Våg. P.&T.1.9.52. Fagp.I 64.5 1.9.55 mhp. 1.6.58 ass. Kh. (Chlund)
- Hergaard, H. C.**, f.22.2.96 i Odder. P.1.10.12. Fagp.90.1 1.12.16 mhp. 1.10.19 ass. Århus. 15.6.20 Kolby. 1.3.22 Å hus. Fagp.II 52.28. 1.5.29 jbp.2 Frcia. 1.5.35 Frcia. 1.11. oass. Herring. 1.5.38 jbp.2 Frcia. 1.5.42 Kh. 1.6.45 pos mester i Rønde (18.lkl.).
- Hermansen, E. A.**, f.13.5.03 i Århus. T.16.9.22. Fagp.98.2 1.10.25 mhp. 1.10.28 ass. Haderslev. 1.4.29 Kh. Postfag

- 37.31. 1.5.32 Kolding. 1.5.35 Nykøbing S. Fagp.II 46.37. 1.10.37 Ringsted. 1.1.43 Randers. 1.4.45 oass. Århus. 1.9.54 postmester i Christiansfeld. 1.10.62 postforvalter ved Højbjerg postekspedition (18.lkl.).
- Hermansen, W.**, f.10.12.07 i Marstal. P.1.9.24. Fagp.I 76.27 1.9.27 mhp. 1.9.30 ass. Slagelse. 1.2.33 Helsingør. Fagp.II 38.34. 1.9.35 Tølløse. 1.11.39 Helsingør. 12.10.—30.11.42 kst. pm. Tølløse. 1945 sommerposteksp. Espergærde. 1.3.46 oass Horsens. 1.12.54 postmester i Mern (15.lkl.).
- Herold, A. C.**, R*, f.7.12.96 i Varde. P.1.10.14. Fagp.I 64.17. 1.10.19 mhp. 1.10.20 ass. Esbjerg. 1.5.21 Varde. Fagp.II 41.29. 1.11.29 Odense. 1.5.31 jbp.2 Frcia. 1.5.37 Frcia. 1.4.39 oass. Vejle. 1.2.46 postmester i Toftlund. 1.10.53 postmester i Nordby Fanø (21.lkl.).
- Hesselberg, E.**, f.12.3.22 i Sønderup. P.&T.1.9.38. Fagp.I 86.41. 1.9.41 mhp. 1.4.46 ass. Kh. Fagp.II 44.50. 1951 sommerposteksp. Snekkersten. 1.7.54 oass. Kh. 1.4.61 ktr. Kh. (N).
- Hesseldahl, R.**, fru (f. Bak), f.26.11.01 i Kristrup. P.&T.1.6.18.19. Fagp.93.21. 1.9.22 mhp. 1.9.25 ass. Kh. T. 1.6.26 Århus T. 1.4.56 oass. Århus T.
- Hesselholt, K. E.**, f.4.4.27 i Højen. P.&T.1.9.43. Fagp.I 57.46. 1.9.46 mhp. 1.9.49 ass. Blåvand radio. 1949 radio-certifikat af 1. kl. Fagp.II 40.54. 1.6.59 oass. Blåvand radio.
- Hessner, V. B.**, f.4.3.11 i Esbjerg. P.&T.1.9.30. Fagp.I 76.33. 1.9.33 mhp. 1.9.36 ass. Kh. 1.11.36 girokt. Fagp.II 49.39. 1.5.42 jbp.1 Kh. 1.4.47 oass. Kh. 1.12.49 jbp.1 Kh. 1.11.54 ktr. Ålborg. 1.8.62 postmester i Hadsund (21.lkl.).
- Hildestad, C. A.**, f.4.10.97 i Hinnerupbroby. P.1.10.14. Fagp.I 62.17. 1.10.19 mhp. 1.10.20 ass. Kh. Fagp.II 45.26. 15.5.30 jbp.1 Kh. 1.5.36 Kh. 1939 sommerposteksp. Humlebæk. 1.10.39 oass. Kh. 1.8.47 postmester ved indlevp-kt. 38 (18.lkl.).
- Hindevad, A.**, fru (f.Hakonsen), f.8.11.99 i Århus. T.2.2.17. Fagp.99.17. 1.11.17 mhp. 1.3.23 ass. Århus T. 1.6.26 Kh. T. 1.5.—31.10.29 og 23.2.—22.8.34 u.f.nr. 1.7.48 oass. Kh. htg. 1.6.58 ktr. Kh. htg.
- Hjelmar, G.**, f.8.1.16 i Kh. P.&T.1.9.34. Fagp.I 80.37. 1.9.37 mhp. 1.9.40 ass. Kh. 1.10.40 Århus. Fagp.II 42.43. 1.5.45 jbp.2 Frcia. 1.9.50 oass. jbp.2 Frcia. 1.7.55 Kolding. 1.11.57 ktr. Slagelse. 1.6.61 postmester i Ebeltoft (18.lkl.).
- Hjelme, J. K.**, f.15.3.97. T.1.5.19. Fagp.79.20. 1.7.22 mhp. 1.7.25 ass. Kh. htg. 31.7.38 afsk. p. gr. af sygd. 1.8.43 ass. Kh. htg.
- Hjort, G. V. K.**, cand. jur., R¹, sekretær i julemærkekomitéen, f.25.8.94 i Ringsted. P.1.4.11. Fagp.91.14. 1.5.14 mhp. 1.9.19 ass. Kh. 1.10.20 gdir. Fagp.II 54.21. 1.2.25 sekretær gdir. 1.4.33 fuldmægtig gdir. 1.2.38 ekspeditionssekretær gdir. 1.4.42 kontorchef gdir. 1.12.53 direktør for postgirokontoret.
- Hjorth, K. J. A.**, fru (f. Michaelsen), f.6.12.99 i Kh. T.16.8.19 Fagp.94.22. 1.9.22 mhp. 1.9.25 ass. Odense T. 1.4.54 oass. Odense T.
- Hjortshøj, B. P.**, f.20.4.39 i Århus. P.&T.1.5.56. Fagp.I 71.59. 1.5.59 mhp. 1.5.61 ass. Kh.
- Hjortshøj, S.**, f.26.10.40 i Øster Velling. P.&T.1.9.57. Fagp.I 69.60. 1.9.60 mhp. 1.9.62 ass. Kh.
- Hjuler, A.**, f.11.6.36 i Vesterlund. P.&T.1.9.53. Fagp.I 65.56. 1.9.56 mhp. 1.9.58 ass. Kh. 1.5.59 ass. Ikast.
- Hjulmand, J. Wægter**, f.22.3.28 i Tingsted. P.&T.1.9.45. Fagp.I 83.48. 1.9.48 mhp. 1950 forstærkerkursus. 1.9.50 ass. Kh. rtf. 21.4.51 Korsør. 1.11.51 Kh. rtf. 1.10.53 Åbenrå. Fagp.II 44.55. 1.10.58 oass. Herning.
- Holbech, J. K.**, frk., f.22.10.02 i Frcia. T.16.8.19. Fagp.81.21. 1.9.22 mhp. 1.9.25 ass. Frcia T. 1.8.27 Haderslev. 1.4.29 Kolding. 1.4.53 Kolding T. 1.4.56 oass. Kolding T.
- Holder, V. J.**, f.15.8.25 i Kh. P.&T.1.9.42. Fagp.I 73.45. 1.9.45 mhp. 1.9.47 ass. Kh. Fagp.II 41.52. 13.10.56 Kjel-lerup. 1.4.59 Kh. 1.12.60 oass. Kh. (K).
- Holk, M. C.**, R*, f.2.5.94 i Hjørring. P.1.4.11 Fagp.76.14. 1.9.15 mhp. 1.6.19 ass. Skagen. 1.7.20 Hobro. Fagp.II 41.24. 1.10.35 oass. Maribo. 1.4.43 ktr. Maribo. 1.4.48 post- og telegrafkasserer i 21.lkl. Viborg.
- Hollesen, A.**, f.1.12.03 i Nibe. P.1.9.20. 1.4.21—31.10.22 ude af postv. Fagp.I 66.25. 1.4.25 mhp. 1.4.28 ass. Løgster. 1.9.28 Thisted. 28.4.29 Åbybro. 1.9.31 Kh. Fagp.II 47.33. 1.11.33 Tølløse. 1.9.35 jbp.2 Frcia. 1.4.40 Frcia. 1.12.40 jbp.2 Frcia. 1.9.42 Frcia. 1.7.44 oass. Skive. 1.8.46 jbp.2 Frcia. 1.8.50 Odense. 1.6.54 postmester i Hurup Thy (21.lkl.).
- Holm, A. M.**, f.1.8.21 i Rønne. P.&T.1.9.38. Fagp.I 83.41. 1.9.41 mhp. 1.8.45 ass. Rønne. Fagp.II 36.51. 1.9.57 oass. Rønne. 1.12.60—31.1.61 kst. pm. i Nekstø. Oass. Rønne.
- Holm, B.**, f.9.8.45 i Frcia. P.&T.16.8.62 Sommersted.
- Holm, B. S.**, f.17.10.18 i Svendborg. P.&T.1.9.37. Fagp.I 72.40. 1.9.40 mhp. 1.9.43 ass. Vejle. 1.5.45 Kh. Fagp.II 43.48. 1.11.48 jbp.1 Kh. 1.4.54 oass. Kh. 1.12.54 jbp.1 Kh. 1.6.59. Kh. 1.7.60 ktr. Kh. (Ø).
- Holm, C.**, f.9.6.33 i Skagen. P.&T.1.9.51. Fagp.I 88.54. 1.9.54 mhp. 1.9.56 ass. Birkerød. 16.4.57 Århus T. 1958 for- stærkerpøven. 15.5.58 ass. Kh. htg.
- Holm, E.**, frk., f.19.6.00 i Lemvig. T.1.6.17. Fagp.94.20. 1.6.20 mhp. 1.6.23 ass. Kh. rtf. 1.4.54 oass. Kh. rtf.
- Holm, E. K.**, frk., f.7.2.45 i Lobbæk. P.&T.16.8.62 Sva- neke.
- Holm, E. Møllgaard**, f.19.6.28 i Jels. P.&T.1.9.45. Fagp.I 70.48. 1.9.48 mhp. 1.9.50 ass. Åbenrå. 9.9.50 Kh. Fagp.II 36.56. 1.5.57 Brande. 1.12.57 Vejle. 1.5.60 Kolding. 29.8.—31.10.61 kst. pm. Holsted. 1.9.61 oass. Kolding.
- Holm, G.**, fru (f. Houlberg), f.11.10.29 i Fajstrup. P.&T. 1.5.47. Fagp.I 87.50. 1.5.50 mhp. 1.5.52 ass. Hjørring. 1.5.55 Ålborg. 30.11.59—28.2.60 u.f.nr. Ass. Ålborg.
- Holm, N. L.**, f.3.7.17 i Sct. Pouls sogn, Bornholm. P.&T. 1.9.36. Fagp.I 55.39. 1.9.39 mhp. 1.9.42 ass. Middelfart. 1.5.43 Kolding. 1.2.47 ass. Kh.
- Holm, P.**, f.26.7.42 i Kh. P.&T.1.5.59 Års. 1.11.60 Viborg. Fagp.I 93.62. 1.5.62 mhp. Kh. (i militærtj.).
- Holm, P. V.**, f.13.8.02 i Kalundborg. T.1.9.18. Fagp.83.19. 1.9.19 mhp. 1.9.24 ass. Kh. htg. 1.10.49 oass. Kh. htg.
- Holme, A. M.**, frk., f.28.4.99 på Mejly mark. T.1.2.17. Fagp.81.17. 1.11.17 mhp. 1.2.23 ass. Århus T. 1.2.—30.4.25 u.f.nr. Ass. Århus T.
- Holm-Jensen, B. I.**, frk., f.9.5.44 i Glostrup. P.&T. 16.8. 60 Tåstrup. 1.11.61 Ringsted.
- Holm-Petersen, L. S.**, frk., f.7.8.99 i Rygårde. T.1.9.18. Fagp.105.19. 1.5.19 mhp. 1.9.24 ass. Kh. T. 1.8.37—31.7.38 u.f.nr. 1.10.45 Århus T. 1.4.55 oass. Århus T.
- Holmsgaard, K. E.**, f.20.6.31 i Ålborg. P.&T.1.5.48. Fagp.I 72.51. 1.5.51 mhp. 1.5.53 ass. Kh. 1.9.55 jbp.1 Kh. Fagp. II 37.59. 1.9.61 oass. jbp.1 Kh.
- Holst, I.**, frk., f.9.8.44 i Frcia. P.&T.16.8.60 Ribe. 1.11.61 Esbjerg.
- Holst, S. E.**, f.31.3.39 i Kolding. P.&T.1.9.55. Fagp.I 95.58. 1.9.58 mhp. 1.9.60 ass. Marstal.
- Holst-Christensen, A.**, fru (f. Brems-Petersen), f.6.3.00 i Hals. T.1.9.18. Fagp.91.19. 1.5.19 mhp. 1.9.24 ass. Kh. T. 1.8.27 ass. Kh. Postfagp.37.31. 1.7.47 oass. Kh. 17.2.— 31.3.54 kst. pm. ved indlevp.kt. 17. 1.11.59 postmester ved indlevp.kt. 41 (18.lkl.).
- Holten Hansen, C.**, se: Hansen, C. Holten.
- Holtmann, K. A.**, f.10.7.26 i Svendborg. P.&T.1.9.42. Fagp. I 73.45. 1.9.45 mhp. 1.9.47 ass. Kh. 31.10.48 Åbybro. 1.5.50 Svendborg. Fagp.II 47.53. 1.6.57 oass. Svendborg. 1.10. 62 ktr. Svendborg.
- Honoré, S. A. le Fèvre**, f.13.8.99 i Frcia. T.9.6.17. Fagp. 91.20. 1.7.20 mhp. 1.7.23 ass. Frcia T. 1.7.48 oass. Frcia T.
- Honoré-Larsen, E.**, fru (f. Møller), f.19.11.96 i Skagen. T.4.9.13. Fagp.94.16. 1.8.16 mhp. 1.11.19 ass. Kh. T. 1.11.20 gdir. 1.5.42 oass. gdir. (2.tekn.kt.).
- Honoré-Larsen, N. A.**, f.23.7.94 i Frcia. T.1.9.11. Fagp.74.12. 1.6.12 mhp. 1.8.19 ass. Kh. T. 1.11.28 materieldepotet. 1.1.32 Kh T. 1932 forstærkerkursus. 1.3.34 oass. Kh. htg. 1.4.47 ktr. Kh. htg.
- Horn, W. A. N.**, f.2.4.18 i Broager. P.&T.1.9.37. Fagp.I 97.40. 1.9.40 mhp. 1.9.43 ass. Jyderup. 1.11.45 Hillerød. Fagp. II 57.46. 1.8.46 afl. 1.distr. 1.11.48 gdir. 1.1.52 oass. kabel- ingtj. 1.10.53 fuldmægtig gdir. 1.4.61 telegrafinspektør gdir. 1.2.62 postinspektør ved overpostmesterembedet.
- Hornbæk, A. Høegh**, f.12.3.29 i Pindstrup. P.&T.1.9.45. Fagp.I 52.48. 1.9.48 mhp. 1.9.50 ass. Kh. 25.10.51 Rønne. Fagp.II 38.56. 1.5.57 Randers. 1.9.61 oass. Randers.
- Horne, W.**, f.9.7.36 i Nordborg. P.&T.16.5.53. Fagp.I 69.56. 1.6.56 mhp. 1.6.58 ass. Kh. 1.6.61 ass. jbp.1 Kh. (kttj.).
- Horn-Jensen, H.**, f.29.5.27 i Viborg. P.&T.1.9.45. Fagp.I 57.49. 1.5.49 mhp. 1.5.51 ass. Kh. Fagp.II 38.55. 1.6.61 oass. Kh. (NV).
- Hornum, J. B.**, f.24.7.45 i Silkeborg. P.&T.16.8.62 Rønde.

- Hougaard, J. O.**, f.28.8.42 i Lindbjerg. P.&T.16.8.60 Jel-
ling 1.11.61 Vejle.
- Housted, N. F.**, f.5.5.45 i Frcia. P.&T.16.8.62 Vojens.
- Hundtofte, J. J.**, f.23.2.23 i Tommerup. P.&T.1.9.40. Fagp.I
92.43. 1.9.43 mhp. 1.4.46 ass. Nordborg. 1.11.47 Frcia.
1.11.48 jbp.2 Frcia. Fagp.II 54.52. 1.11.54 oass. jbp.2
Frcia. 1.4.56 Århus. 1.4.61 ktr. Århus.
- Husum, H.**, f.28.4.19 i Svejstrup. P.&T.1.9.35. Fagp.I 68.36.
1.9.38 mhp. 1.5.43 ass. Kh. Fagp.II 47.47. 1.11.47 jbp.1 Kh.
1.4.52 oass. Kh. 1.11.58 ktr. Kh. (Vanløse).
- Husum, L. L.**, f.8.1.29 i Brande. P.&T.1.9.46. Fagp.I 92.49.
1.9.49 mhp. 1.9.51 ass. Kh. 25.4.52 Frcia. 1.7.56 jbp.2
Frcia. Fagp.II 42.57. 1.2.60 oass. jbp.2 Frcia. 1.6.61
oass. Frcia.
- Huus, E. V.**, f.12.4.28 i Nyborg. P.&T.1.5.46. Fagp.I 67.49.
1.5.49 mhp. 1.5.51 ass. Kh. Fagp.II 36.57. 1.12.57 jbp.1
Kh. 1.12.60 oass. Kh. (Hvidovre).
- Hvas, E.**, f.19.8.03 i Frhavn. T.15.5.19. Fagp.97.21. 1.6.22
mhp. 1924 radiocertifikat af I. kl. 1.6.25 ass. Frcia T.
1930 kursus i stationsteknik ved St. Nord. 28.9.32 Frcia.
Postfagp.58.33. 1.1.34 Frcia T. 29.4.34 Horsens. 1.11.35
Frcia T. 1937 forstærkerkursus. Fagp.II 50.38. 1.10.40
Kolding. 1.2.42 oass. Haderslev. 1.9.48 ktr. Kh. rtf. 1.4.54
overkontrollør Kh. rtf.
- Hvidberg, N. K. K.**, løjtnant, f.22.9.11 i Kh. P.&T.1.9.30.
Fagp.I 82.33. 1.9.33 mhp. 1.9.36 ass. Skive. 1.4.37 Kh.
Fagp.II 59.39. 1.7.39 gdir. 1.4.41 3. overpostinsp. 1.6.45
oass. Nykøbing Sj. 1.7.49 fuldmægtigt gdir. 1.7.55 post-
inspektør i 1. distrikt. 1.1.61 postmester i Næstved
(25.lkl.).
- Hviid-Christensen, H. A.**, f.2.8.18 i Hellum. P.&T.1.9.37.
Fagp.I 72.41. 1.5.41 mhp. 1.7.44 ass. Herning. 1.5.46 Kh.
Fagp.II 48.48. 1.11.49 jbp.1 Kh. 1.11.50 Kh. 1952 og 1953
sommerposteksp. Espergærde. 1.12.54 oass. Kh. 1.4.61
ktr. Kh. (toldpkt.).
- Hviid-Nielsen, N. L.**, f.17.10.01 i Stevnstrup. P.1.9.18.
Fagp.I 66.21. 1.9.21 mhp. 1.9.24 ass. Hjørring. 1.10.25 ass.
Jelling.
- Hybschmann, H. B.**, frk., f.23.1.44 i Dons mølle. P.&T.
16.8.62 Rødding.
- Hylander, J. K.**, f.8.5.42 i Frcia. P.&T.16.8.59 Holsted.
1.11.60 Frcia. Fagp.I 64.62. 30.4.62 Kh. 1.9.62 mhp. Kh.
(i militærtj.).
- Hylle, A. R.**, f.12.10.30 i Nibe. P.&T.1.9.47. Fagp.I 62.50.
1.9.50 mhp. 1.9.52 ass. Kh. 24.10.52 Rønne. Fagp.II
37.58. 1.6.58 Ålborg. 1.6.62 oass. Nørresundby.
- Høeg, E. B.**, f.18.4.03 i Frcia. T.16.8.19. Fagp.90.21. 1.9.22
mhp. 1924 radiocertifikat af I. kl. 1.9.25 ass. Frcia T.
15.11.28 Blåvand radio. 5.9.32 Skive. Postfagp.43.33.
1.1.34 Frcia T. 17.4.34 Århus. 15.10.35 Kh. htg. 1.4.47
oass. Kh. htg. 1.11.56 ktr. Lyngby radio.
- Høeg, O. B.**, f.20.4.97 i Frcia. T.1.11.15. Fagp.83.16. 1.8.16
mhp. 1.11.21 ass. Kh. T. 1933 radiocertifikat af I. kl.
1.9.42 oass. Kh. htg. 1.4.54 ktr. Kh. htg.
- Høegh, H. J.**, f.21.5.30 i Nyborg. P.&T.1.9.55 som meka-
nikerasspirant. 1.9.57 mekaniker II. 1.4.58 mekaniker i
10.lkl. 1.4.59 overmekaniker. 1.4.61 radiomester radio-
ingntj. (Kh.).
- Høgsbro, O.**, cand. phil., løjtnant, f.28.3.05 i Odense.
T.16.8.20. Fagp.90.23. 1.9.23 mhp. 1.9.26 ass. Kh. T. 1.10.27
—30.4.28 u.f.nr. 1931 forstærkerkursus og kursus i
måle- og spildeteknik. 28.9.32 Kh. 7.12.33 radioingntj.
Postfagp.41.33. Fagp.II 40.36. 25.4.37 Kh. 1937 bestyrer
af Det rullende Postkontor. 8.10.39 Kh. rtf. 1.9.44 oass.
Kh. rtf. 1.11.53 Kh. 1.7.54 ktr. Kh. (Ø).
- Høgsbro, P.**, frk., f.23.5.00 i Lendemark. T.1.4.16. Fagp.
102.16. 1.1.17 mhp. 1.4.22 ass. Rønne. 1.10.22 Kh. T. Post-
fagp. 49.29. 1.5.31 Kh. 1.9.45 oass. Kh. (K).
- Høiby, A. R.**, f.26.8.04 i Kh. T.17.5.20. Fagp.88.22. 1.6.23
mhp. 1.6.26 ass. Nakskov. Postfagp.50.31. 1.5.31 Kh.
Fagp.II 50.34. 1935 forstærkerkursus. 1.3.39 jbp.1 Kh.
1.9.40 Kh. 1.2.41 jbp.1 Kh. 1.2.44 oass. Kh. 1.4.46 jbp.1
Kh. 1.4.52 ktr. Kh. 1.11.62 postmester ved indlevpkt.
10 (21.lkl.).
- Højberg, C. G. F.**, f.3.1.22 i Skodborg. P.&T.1.11.46 som
hjelpekonstruktør. 1.11.48 konstruktør III 2.ingdistr.
(Åbenrå). 1.1.49 konstruktør III gdir. 1.11.49 konstruk-
tør II gdir. 1.4.61 konstruktør i 18.lkl. gdir. (3.tekn.
kt.).
- Højbjerg, A. K.**, f.3.8.34 i Heden mark. P.&T.1.9.51. Fagp.
I 96.54. 1.9.54 mhp. 1.9.56 ass. Kh. 16.4.57 Århus T.
1958 forstærkerprøven. 15.3.58 ass. Kh. htg.
- Højer, B.**, f.30.3.31 i Stubberup. P.&T.1.9.47. Fagp.I 85.50.
1.9.50 mhp. 1952 forstærkerprøven. 1.9.52 ass. Kh. rtf.
Fagp.II 61.59. 1.12.60 oass. Kh. rtf.
- Højgaard, I.**, fru (f. Jørgensen), f.12.3.40 i Kolding. P.&
T.1.9.56. Fagp.I 83.59. 1.9.59 mhp. 1961 forstærkerprø-
ven. 1.9.61 ass. Kh. htg.
- Højgaard, T. S.**, f.16.4.38 i Ø. Hornum. P.&T.1.9.54. Fagp.I
57.57. 1.9.57 mhp. 1.9.59 ass. Kh. 1.10.61 ass. jbp.1 Kh.
- Højlund, J. K.**, f.21.9.22 i Randers. P.&T.1.9.39. Fagp.I
72.42. 1.9.42 mhp. 1945 forstærkerkursus. 1.4.46 ass. Kold-
ing. Fagp.II 42.52. 1.4.53 Kolding T. 1.8.54 oass. Kold-
ing T. 1.4.60 ktr. Kh. rtf.
- Hølmkjær, A. L.**, frk., f.11.8.40 i Årup. P.&T.1.5.58 Tå-
strup. 1.11.59 Helsingør. Fagp.I. 91.61. 1.5.61 mhp. Kh.
(32).
- Hørløyk, J. J.**, f.27.2.99 i Bastrup. T.1.10.14. Fagp.63.15.
1.6.15 mhp. 1.10.20 ass. Kh. T. 17.2.29 Kh. Postfagp.39.29.
1.4.46 oass. Kh. (K).
- Hørløyk, P. A.**, f.22.12.04 i Bastrup. T.16.8.20. Fagp.70.23.
1.9.23 mhp. 1.9.26 ass. Kh. T. Postfagp.47.29. 31.3.29 Kh.
1.10.29 Roskilde. 1.5.30 Frcia T. 1931 radiocertifikat af
I. kl. 29.4.34 Århus. 1.5.35 Kh. Fagp.II 53.36. 1.4.45 oass.
Kh. 14.10.—30.11.48 kst. pm. ved indlevpkt. 36. 1.5.53 ktr.
Kh. 1.8.—31.8.53 kst. pm. ved Kastrup postkontor. Ktr.
Kh. (S).
- Høvring, G.**, frk., f.21.6.02 i Grenå. P.1.3.19. Fagp.I 75.22.
1.3.22 mhp. 1.3.25 ass. Årskøbing. 1.5.27 Ringsted.
1.11.28 Vordingborg. 27.4.30 Sønderborg. 29.4.34 Kolding.
1.10.40 Odense. 1.12.53 oass. Odense.
- Høvring, G. M.**, frk., f.20.10.21 i Løgumkloster. P.&T.
1.9.39. Fagp.I 88.42. 1.9.42 mhp. 1.11.45 ass. Kh. 1.5.46
Horsens. Fagp.II 53.52. 1.12.54 oass. Horsens. 1.10.61
ktr. Århus.
- Høvring, K.**, f.13.1.94 i Frcia. P.1.4.11. Fagp.68.14. 1.3.15
mhp. 1.2.19 ass. Lunderskov. 1920 tj. under C.I.S. 1.6.20
Løgumkloster. 1.2.31 Sønderborg. 1.5.37 oass. Esbjerg.
1.6.45 postmester i Tørring (18.lkl.).
- Høvring, O. V.**, f.10.1.96 i Frcia. P.1.10.13. Fagp.74.16. 1.6.19
mhp. 1.10.19 ass. Masnedud. 1920 tj. under C.I.S.
25.10.20 Rinkenæs. 15.1.24 Gråsten. Fagp.II 37.27. 1.4.33
Åbenrå. 1.3.38 oass. Horsens. 1.10.45 ktr. Tønder. 1.8.52
postmester i Nibe (18.lkl.).
- Høy, E.**, f.6.10.38 i Nørresundby. P.&T.1.5.55. Fagp.I
92.58. 1.5.58 mhp. 1.5.60 ass. Kh.
- Høyberg, H.**, frk. f.23.5.36 i Struer. P.&T.1.5.54. Fagp.I
76.57. 1.5.57 mhp. 1.5.59 ass. Kh.
- Høyrup, E. B.**, fru (f. Taaning), f.13.8.02 i Kerteminde.
P.1.9.18. Fagp.I 93.21. Tildelt Joseph Michaelsens min-
demedalje. 1.9.21 mhp. 1.9.24 ass. Holbæk. 1.5.28 ass.
Kerteminde
- Haahr, I. L.**, frk., f.27.5.45 i Herning. P.&T.16.8.62 Ullers-
lev.
- Haahr, S.**, f.19.1.25 i Henne. P.&T.1.12.56 som mekani-
kerasspirant. 1.12.58 mekaniker II. 1.12.59 mekaniker i
10.lkl. 1.4.60 overmekaniker. 1.6.62 radiomester i 15.
lkl. 3. ingdistr. (Skåde).
- Haaning, J.**, f.24.12.36 i Sneselev. P.&T.1.9.53. Fagp.I
81.56. 1.9.56 mhp. 1.9.58 ass. Kh. 22.4.59 Kolding T.
1960 forstærkerprøven. 12.3.60 ass. Kh. htg.
- Haar, I. P.**, frk., f.27.9.41 i Frcia. P.&T.16.8.61 Glams-
bjerg. 1.10.62 Frcia.
- Haastrup, A. K. L. E.**, f.30.8.95 i Kh. P.1.6.19 som post-
bud. Postbudfagp.46.21. 1.1.24 elevudt. Fagp.I 89.25.
1.4.25 mhp. 1.4.26 ass. Kh. 1.5.26 Nykøbing S. 1.5.32 Kh.
Fagp.II 50.32. 1.10.—30.11.32 kst. pm. Høng. 1.4.—30.6.33
kst. pm. Ruds-Vedby. 1.2.38 oass. Kh. 1.4.46 ktr. Kh.
1.5.56 postmester ved indlevpkt. 12 (18.lkl.).
- Ibsen, A. O.**, frk., f.14.5.01 i Århus. T.1.1.19. Fagp.103.19.
1.9.19 mhp. 1.1.25 ass. Århus T. 1.4.44 oass. Århus T.
1.9.52 ktr. Århus T.
- Ibsen, E. C.**, fru (f. Hjorth), f.26.5.99 i Århus. T.2.2.17.
Fagp.87.17. 1.11.17 mhp. 1.3.23 ass. Frcia T.
- Ibsen, H.**, f.23.8.09 i Rønde. P.&T.1.9.30. Fagp.I 89.33. 1.9.33
mhp. 1.9.36 ass. Kh. 1.1.38 Roskilde. 1.5.39 Kh. Fagp.II
50.39. 1.11.41 jbp.1 Kh. 1.10.46 oass. Kh. 1.4.49 jbp.1 Kh.
1.4.54 ktr. Kh. 1.4.56 overkontrollør Kh. 1.3.62 postm-
ester ved Sønderbro postkontor (25.lkl.).

- Ibsen, P. B., f.13.2.27 i Sølledst. P.&T.1.9.44. Fagp.I 65.47. 1.9.47 mhp. 1.9.49 ass. Kh. Fagp.II 42.56. 1.6.59 oass. Kh. (omk.).
- Ikast, C. N., statsaut. translator i engelsk, f.22.3.28 i Bedsted. P.&T.1.9.46. Fagp.I 93.49. 1.9.49 mhp. 1.9.51 ass. Kh. Fagp.II 51.59. 1.9.59 oass. Kh. 1.12.60 oass. gdir. (3.ekspekt.).
- Ingeholm, K. D., fhv. sekretær i Dansk Post- og Telegrafforening, f.24.9.98 i Kh. T.1.11.15. Fagp.100.16. 1.8.16 mhp. 1.11.21 ass. Kh. htg. Postfagp.45.29. Fagp.II 45.33. 1935 forstærkerkursus. 1.6.35 Kh. rtf. 1.4.39 oass. Kh. rtf. 1.4.46 ktr. Kh. rtf.
- Ingemann, K., f.28.3.33 i Vejrum. P.&T.1.9.50. Fagp.I 57.53. 1.9.53 mhp. 1.9.55 ass. Kh. Fagp.II 43.61. Ass. Kh. (N).
- Ingvartsen, H. K. B., frk., f.1.9.44 i Amtoft. P.&T.16.8.62 Fjerritslev.
- Isacksen, A. K., fru (f. Ellegaard), f.9.3.40 i Fløjbjerg. P.&T.1.9.56. Fagp.I 71.59. 1.9.59 mhp. 1.9.61 ass. Vejle.
- Iskov, O., f.24.4.38 i Kh. P.&T.1.5.55. Fagp.I 106(udm.). 58. Tildelt Joseph Michaelsens mindemedalje. 1.5.58 mhp. 1.5.60 ass. Frcia.
- Iversen, A., frk., f.8.11.44 i Østerby, Stauning. P.&T. 16.8.61 Skjern. 1.10.62 Ringkøbing.
- Iversen, A. M., frk., f.14.2.44 i Høgelund. P.&T.16.8.62 Christiansfeld.
- Iversen, B., frk., f.8.11.44 i Østerby, Stauning. P.&T. 16.8.61 Skjern. 1.10.62 Ringkøbing.
- Iversen, C. W., f.27.11.32 i Fox Dale, Canada. P.&T.1.9.49. Fagp.I 63.52. 1.9.52 mhp. 1.9.54 ass. Kh. 1.5.60 jbp.1 Kh. Fagp.II 43.61. 1.10.62 oass. Kh.
- Iversen, E., f.7.5.40 i Vejle. P.&T.1.9.57. Fagp.I 78.60. 1.9.60 mhp. 1.9.62 ass. Kh.
- Iversen, I. V., f.13.3.33 i Sinding. P.&T.1.9.51. Fagp.I 63.54. 1.9.54 mhp. 1.9.56 ass. Ebeltoft.
- Iversen, S. H., f.14.9.41 i Stege. P.&T.1.9.58 Stege. 1.11.59 Vordingborg. Fagp.I 73.61. 1.5.61 Kh. 1.9.61 mhp. Kh. Fagp.II 44.44. 1.4.46 Ringkøbing. 1.10.48 oass. Haderslev. 1.4.49 Kh. rtf. 1.4.55 ktr. Kh. rtf. 1.6.57 stationsleder i 21.lkl. Esbjerg. 1.12.59 telegrafbestyrer i Kolding (23.lkl.).
- Jacobsen, B. C. H., f.24.3.00 i Struer. T.2.2.17. Fagp.77.17. 1.11.17 mhp. 1.3.23 ass. Frcia T. 1.4.46 oass. Frcia T.
- Jacobsen, C., f.15.8.97 på Frberg. P.1.10.15. Fagp.I 77.19. 1.10.19 mhp. 1.10.21 ass. Maribo. 1.10.27 Kh. 1.9.28 girokt. Fagp.II 37.30. 1.5.31 jbp.1 Kh. 1.5.37 Kh. 1.2.40 oass. Kh. 1.3.48 ktr. Vejle. 1.10.57 postmester i Frværk (21.lkl.).
- Jacobsen, E. C. K., f.16.7.18 i Kh. P.&T.1.12.44 som hjælpekonstruktør. 1.11.47 konstruktør II radioingtj. 1.11.48 konstruktør II radioingtj. 1.11.54 ingeniør i 7.lkl. radioingtj. 1.4.56 ingeniør i 18.lkl. radioingtj. (Kh.).
- Jacobsen, H. E., f.4.11.03 i Kh. T.1.5.19. Fagp.79.21. 1.5.22 mhp. 1923 radiocertifikat af I. kl. 1.5.25 ass. Kh. T. 28.9.32 Kh. Postfagp.34.33. 1.6.40 Kh. htg. 1.4.48 oass. Kh. htg.
- Jacobsen, H. E., f.24.9.19 i Kh. P.&T.1.9.36. Fagp.I 69.39. 1.9.39 mhp. 1.10.43 ass. Kh. T.1.45 girokt. Fagp.II 47.51. 1.7.53 oass. girokt. 1.2.60 ktr. girokt.
- Jacobsen, H. Ø., f.18.1.22 i Viborg. P.&T.1.9.38. Fagp.I 66.41. 1.9.41 mhp. 1.2.46 ass. Viborg. 1.12.46 Tølløse. Fagp.II 44.52. 1.6.55 oass. Tåstrup. 1.4.61 ktr. Tåstrup.
- Jacobsen, L., frk., f.21.9.39 i Kh. P.&T.1.9.56. Fagp.I 75.59. 1.9.59 mhp. 1961 forstærkerprøven. 1.9.61 ass. Kh. htg. 1.11.62 ass. Kolding T.
- Jacobsen, M., f.17.2.29 i Holstebro. P.&T.1.9.45. Fagp.I 85.48. 1.9.48 mhp. 1.9.50 ass. Lyngby radio. 1950 radiocertifikat af I. kl. 1.6.53-30.4.54 u.f.nr. Fagp.II 47.56. 1.12.57 Kh. htg. 1.4.59 oass. gdir. (1.tekn.kt.).
- Jacobsen, P., cand. jur., f.29.7.29 i Alderslyst. P.&T.1.5.46. Fagp.I 75.49. 1.5.49 mhp. 1.5.51 ass. Kh. 1.7.52 girokt. 1.12.54 jbp.1 Kh. 1.2.60 sekretær gdir. Fagp.II 58.60. Sekretær gdir. (3.tekn.kt.).
- Jacobsen, P. J. H., f.2.9.26 i Dunkær. P.&T.1.9.43. Fagp.I 88.46. 1.9.46 mhp. 1.9.48 ass. Blåvand radio. 7.4.49 Lyngby radio. 1.10.50 Ærøskøbing. Fagp.II 45.57. 1.2.58 oass. Vejle. 1.3.62 postforvalter ved postekspedition Kolding I (18.lkl.).
- Jacobsen, R. I., fru (f. Beck), f.19.9.09 i Esbjerg. P.&T. 15.9.31 som ekstrakontorist. 1.2.34 kontorist. 1.9.35 elev. Fagp.I 74.37. 1.5.37 mhp. 1.5.40 ass. Store-Heddinge. 1.4.41 Skanderborg. 1.11.58 oass. Århus.
- Jacobsen, V. S., f.8.2.24 i Alborg. P.&T.1.12.47 som aspirant. 1.9.49 monter I. 1.4.52 tegner Lingdistr. (Kh.). 1.4.53 telegrafmester II 2.ingdistr. (Åbenrå). 1.10.53 telegrafmester II 2.ingdistr. (Haderslev). 1.7.58 telegrafmester i 15.lkl. 2.ingdistr. (Åbenrå).
- Jahus, A. E., frk., f.8.12.43 i Åbenrå. P.&T.16.8.60 Rødekro. 1.11.61 Åbenrå.
- Jakobsen, A. J. F., R*, f.15.10.97 i Frhavn. P.1.10.13. Fagp. 88.16. 1.10.18 mhp. 1.10.19 ass. Alborg. Fagp.II 57.24. 1.11.29 jbp.2 Alborg. 1.7.32 jbp.2 Frcia. 1.11.36 Frcia. 1.9.37 oass. Esbjerg. 1.4.44 ktr. Odense. 1.6.47 overkontrollør jbp.2 Frcia. 1.10.54 postmester i Nakskov (23.lkl.).
- Jakobsen, B., frk., f.14.10.41 i Lime. P.&T.1.9.58 Rønde. 1.11.59 Ringkøbing. Fagp.I 68.61. 1.5.61 Kh. 1.9.61 mhp. Kh.
- Jakobsen, B. W., f.3.4.33 i Odden, Fanø. P.&T.1.5.50. Fagp.I 69.53. 1.5.53 mhp. 1.5.55 ass. Frværk. 1.11.55 Kh. 19.4.56 Århus T. 1957 forstærkerprøven. 15.3.57 Kh. rtf. Fagp.II 45.62. 1.11.62 oass. Kh. rtf.
- Jakobsen, G. H., f.5.3.39 i Vejlbj. P.&T.1.5.56. Fagp.I 58.59. 1.5.59 mhp. 1.5.61 ass. Kh.
- Jakobsen, H. E., fru (f. Jepsen), f.2.3.01 i Brande. T.1.9.18. Fagp.97.19. 1.5.19 mhp. 1.9.24 ass. Frcia T. 1.8.25 Vejle. 15.11.28 Brande. 21.10.29 Herning. Postfagp.48.30. 1.5.31 Kh. Fagp.II 44.33. 1.9.42 oass. Kh. 1.6.51 ktr. Kh. 1.3.61 postmester ved indvep.kt. 31 (21.lkl.).
- Jakobsen, H. V., f.5.2.45 i Roslev. P.&T.16.8.61 Roslev. 1.10.62 Nykøbing M.
- Jakobsen, J., f.2.1.42 i Lyngby. P.&T.1.5.56 Hals. 1.11.59 Brønderslev. Fagp.I 105(udm.).61. Tildelt Joseph Michaelsens mindemedalje. 1.5.61 mhp. Kh.
- Jakobsen, J. N. O., f.9.2.11 i Odder. P.&T.1.4.50 som værkstedsformand. 1.4.53 værkemester II P.&T.s værksteder. 1.4.58 værkemester i 18.lkl. P.&T.s værksteder.
- Jakobsen, N. A., fru (f. Jensen), f.17.5.41 i Vestervig. P.&T.1.9.57. Fagp.I 81.60. 1.9.60 mhp. 1.9.62 ass. Kh. (Glostrup).
- Jakobsen, O., f.18.11.16 i Hou. P.&T.1.9.35. Fagp.I 69.38. 1.9.38 mhp. 1940 forstærkerkursus. 1.9.41 ass. Århus T. Fagp.II 45.44. 1.11.47 Esbjerg. 1.4.51 oass. Esbjerg. 1.6.56 ktr. Esbjerg.
- Jakobsen, O., f.20.4.38 i Jerslev. P.&T.1.5.55. Fagp.I 69.58. 1.5.58 mhp. 1.5.60 ass. Thisted.
- Jakobsen, P. H., f.15.9.36 i Kh. P.&T.1.9.53. Fagp.I 69.56. 1.9.56 mhp. 1.9.58 ass. Kh. (Vanløse).
- Jakobsen, R. K., f.17.1.44 i Odense. P.&T.16.8.61 Assens. 1.10.62 Sønderborg.
- Jakobsen, S. E., f.6.9.43 i Sdr. Nissum. P.&T.16.8.60 Ulfborg. 1.11.61 Ringkøbing.
- Jakobsen, V. V., f.29.12.27 i Gylling. P.&T.16.11.53 som hjælpekonstruktør. 1.12.55 telegrafmester i 15.lkl. 2. ingdistr. (Gram). 1.4.60 ingeniør i 18.lkl. 2. ingdistr. (Gram).
- Jansen, C. B., f.5.7.15 i Kh. P.&T.1.9.31. Fagp.I 79.34. 1.9.34 mhp. 1.8.39 ass. Saksøskøbing. 1.5.40 Kh. Fagp.II 56.43. 1.12.45 opm.s kt. 1.9.47 oass. Kh. 1.12.53 ktr. Kh. 1.1.56 overkontrollør Kh. (avispkt.).
- Jeel, V. A., frk., f.26.4.44 på Frberg. P.&T.16.8.61 Brædstrup. 1.7.62 Juelsminde. 1.10.62 Horsens.
- Jegsmark, J. L., f.12.12.19 i Kh. P.&T.1.3.35 som cyklebud. 1.1.41 reservepostbud. 1.6.-30.9.41 ude af postv. 1.10.41 reservepostbud. 1.1.44 postbud. Postbudfagp.51.47. 1.9.47 overpakmester. 1.9.49 elevudd. Fagp.I 85.51. 1.5.52 ass. Kh. Fagp.II 47.55. 1.6.56 oass. Kh. 1.11.62 ktr. Kh. (V).
- Jelle, K. P., f.4.12.42 i Randers. P.&T.16.8.61 Langå. 1.10.62 Odder.
- Jensby, C., f.5.11.39 i Horsens. P.&T.1.9.56. Fagp.I 89.59. 1.9.59 mhp. 1.9.61 ass. Århus T. 1962 forstærkerprøven. 10.3.62 ass. Kh. rtf.
- Jensby, H. V., f.17.2.23 i Vejle. P.&T.1.9.40. Fagp.I 82.43. 1.9.43 mhp. 1945 forstærkerkursus. 1.4.46 ass. Kolding. 15.5.47 Alborg T. 1.11.47 Nyborg. Fagp.II 52.52. 1.4.57 oass. Århus T.
- Jensen, A., frk., f.28.1.43 i Rødning. P.&T.16.8.61 Rødning. 1.10.62 Roskilde.

- Jensen, A. B., f.28.8.03 i Hundeleve. T.16.8.20. Fagp.84.23. 1.9.23 mhp. 1.9.26 ass. Kh. T. 1931 radiocertifikat af I. kl. 1934 kursus i overdragning ved St. Nord. 1.4.48 oass. Kh. htg. 1.7.58 ktr. Kh. htg.
- Jensen, A. B., f.18.6.42 i Fruering. P.&T.1.5.59 Tranebjerg Samsø. 1.11.60 Silkeborg. Fagp.I 76.62. 1.5.62 mhp. Kh. (i militærtj.).
- Jensen, A. B. V., f.3.11.38 i Thisted. P.&T.1.9.56. Fagp.I 79.59. 1.9.59 mhp. 1.9.61 ass. Kh. (24).
- Jensen, A. H., f.16.3.99 i Skodsbøl. P.1.9.20. Fagp.I 83.23. 1.9.23 mhp. 1.9.26 ass. Viborg. 1.5.27 Ringkøbing. 1.5.28 Kh. 10.9.28 Hobro. Fagp.II 41.30. 1.5.31 Hjørring. 1.4.44 oass. Vejle. 1.4.52 ktr. Hjørring. 1.2.59 postmester i Fåborg (23.lkl.).
- Jensen, A. H. M., civilingeniør, f.20.1.22 i Kh. P.&T.1.4.46 som hjælpeingeniør. 1.4.48 telegrafingeniør III kabelingeniørtj. 1.2.51 telegrafingeniør II 3.ingidistr. 1.4.57 telegrafingeniør I 3.ingidistr. 1.4.61 afdelingsingeniør 3. ingidistr. (Århus).
- Jensen, A. I. B., frk., f.8.12.42 i Haderslev. P.&T.16.8.60 Christiansfeld. 1.11.61 Haderslev.
- Jensen, A. Juel, f.19.12.03 i Horsens. T.16.8.20. Fagp. 104.23. 1.9.23 mhp. 1.9.26 ass. Frøcia T. Postfagp. 51.32. 1.6.32 Kolding. 1933 forstærkerkursus og kursus i måle- og splidseteknik. Fagp.II 52.35. 1.3.36 Korsør. 1.1.39 jbp.2 Frøcia. 1.4.40 Frøcia. 29.11.40—31.1.41 kst. pm. Troense. 1.1.43 oass. Kalundborg. 1.11.49 ktr. Sønderborg. 1.2.57 postmester i Vojens. 1.8.62 postmester i Lemvig (23.lkl.).
- Jensen, Aa. Jepsen, f.6.10.20 i Svendborg. P.&T.1.9.37. Fagp.I 84.40. 1.9.40 mhp. 1.11.44 ass. Odense. Fagp.II 45.49. 1.4.53 oass. 2.overpostinsp. 1.5.59 ktr. Odense.
- Jensen, A. K., f.9.1.32 i Lindelse. P.&T.1.9.48. Fagp.I 68.51. 1.9.51 mhp. 1.9.53 ass. Kh. 24.10.54 Fakse. 1.11.59 Roskilde. Fagp.II 47.61. 1.10.62 oass. Roskilde.
- Jensen, A. K. L., frk., f.19.3.46 i Hørby. P.&T.16.8.62 Sæby.
- Jensen, A. L., frk., f.16.8.43 i Hornsyld. P.&T.16.8.61 Juelminde. 1.10.62 Kalundborg.
- Jensen, A. M., fru (f. Bjerrum), f.5.7.37 i Abild. P.&T. 1.5.54. Fagp.I 75.57. 1.5.57 mhp. 1959 forstærkerprøven. 1.5.59 ass. Kh. htg.
- Jensen, A. M., frk., f.31.8.43 i Klemensker. P.&T.16.8.60 Gudhjem. 1.11.61 Rønne
- Jensen, A. M., frk., f.30.10.45 i Ulfkær. P.&T.16.8.62 Ulfborg.
- Jensen, A. P. L., f.5.8.01 i Frøcia. T.1.9.17. Fagp.85.18. 1.10.18 mhp. 1.9.23 ass. Frøcia T. 1924 radiocertifikat af I. kl. 1.1.25 Ringkøbing. 1.6.25 Frøcia T. 1927 elektrikerkursus ved St. Nord. 28.9.32 Frøcia. Postfagp.52.33. 1.1.34 Frøcia T. 29.4.34 Ringkøbing. 1935 forstærkerkursus. Fagp.II 57.36. 1.9.36 Esbjerg. 1.5.41 oass. Ribe. 1.10.—31.10.42 kst. pm. Ribe. 1.3.48 ktr. Esbjerg. 1.3.56 postmester i Skærbæk (21.lkl.).
- Jensen, A. Ø., f.30.3.38 i Voel. P.&T.1.9.55. Fagp.I 88.58. 1.9.58 mhp. 1.9.60 ass. Århus T. 1961 forstærkerprøven. 11.3.61 ass. Kolding T.
- Jensen, Benedikt, f.11.12.17 i Vejlbj sogn. P.&T.1.9.36. Fagp.I 91.39. 1.9.39 mhp. 1.9.42 ass. Nysted. 1.11.43 jbp.2 Frøcia. 1.5.46 Frøcia. Fagp.II 48.49. 1.6.52 oass. Frøcia. 1.12.58 ktr. Nyborg. 15.2.—31.3.60 kst. pm. Nyborg. Ktr. Nyborg.
- Jensen, B., f.4.7.29 i Lyngs. P.&T.1.5.47. Fagp.I 59.50. 1.5.50 mhp. 1.5.52 ass. Frøcia T. 1.6.59 Holstebro. Fagp.II 38.60. 1.4.62 oass. Horsens.
- Jensen, B., f.25.7.36 i Arden. P.&T.1.5.54. Fagp.I 58.57. 1.5.57 mhp. 1.5.59 ass. Kh. (Ø).
- Jensen, B., f.21.1.38 i Store-Heddinge. P.&T.1.9.54. Fagp.I 87.57. 1.9.57 mhp. 1.9.59 ass. Birkerød. 30.10.59 ass. Sorø.
- Jensen, B., fru (f. Petersen), f.22.2.39 i Ørby, Samsø. P.&T.1.9.55. Fagp.I 76.58. 1.9.58 mhp. 1.9.60 ass. Kh.(30).
- Jensen, B. B., frk., f.28.7.44 i Brunde. P.&T.16.8.62 Saks-købing.
- Jensen, B. C., f.1.8.27 i Assens. P.&T.1.9.45. Fagp.I 71.48. 1.9.48 mhp. 1.9.50 ass. Kolding. 1.5.52 Odense. Fagp.II 42.54. 1.4.60 oass. Birkerød. 7.8.—30.9.61 kst. pm. Birkerød. Oass. Birkerød.
- Jensen, B. C., f.9.4.34 i Bredsten. P.&T.1.6.56 som reser-vepostbud. 1.5.58 postbud. 1.9.61 tegner i 9.lkl. kabel-ingtj. (Kh.).
- Jensen, B. E., fru (f. Holdgaard), f.8.9.30 i Herning. P. &T.1.5.47. Fagp.I 82.50. 1.5.50 mhp. 1.5.52 ass. Kh. Fagp. II 48.61. 1.9.61 oass. Kh. (oplysningskt).
- Jensen, B. E., frk., f.6.7.43 i Ølgod. P.&T.16.8.60 Ølgod. 1.11.61 Varde.
- Jensen, B. H., frk., f.13.9.43 i Gråsten. P.&T.16.8.60 Gråsten. 1.11.61 Åbenrå.
- Jensen, B. Hansgaard, frk., f.14.9.44 i Ramsing. P.&T. 16.8.62 Vinderup.
- Jensen, B. L., frk., f.11.1.45 i Vindeby. P.&T.16.8.62 Ringe.
- Jensen, B. S. T., frk., f.24.7.45 i Odense. P.&T.16.8.61 Ringe. 1.10.62 Nyborg.
- Jensen, C., f.21.4.01 i Sommersted. P.&T.1.10.33 som mon-tør I. 1.7.39 overmøntør 1.4.46 mekaniker I. 1.4.50 over-mekaniker. 1.4.54 centralmester 2.ingidistr. (Tønder). 1.9.54 centralmester 2.ingidistr. (Haderslev). 1.6.55 tele-grafmester i 18.lkl. 1.ingidistr. (Kh.). 1.5.59 telegraf-mester i 18.lkl. 2.ingidistr. (Åbenrå).
- Jensen, C., f.15.5.19 i Stuttgart. P.&T.1.9.36. Fagp.I 91.39. 1.9.39 mhp. 1.6.43 ass. Kh. Fagp.II 50.47. 1950 sommer-posteksp. Espergærde. 1.5.50 afl. 1.district. 1.4.52 oass. Hillerød. 1.9.57 postmester i Rødkebro (18.lkl.).
- Jensen, C. E., f.3.8.45 i Århus. P.&T.16.8.62 Juelminde.
- Jensen, C. E. R., f.10.3.45 i Haderslev. P.&T.16.8.61 Som-mersted 1.10.62 Haderslev.
- Jensen, C. F., f.2.8.21 i Endrup. P.&T.1.9.39. Fagp.I 89.42. 1.9.42 mhp. 1.9.45 ass. Kh. 1.5.48 Hillerød. Fagp.II 47.51. 1.1.52 jbp.1 Kh. 1.6.55 oass. jbp.1 Kh. 1.4.62 ktr. (K).
- Jensen, C. J., f.7.4.02 i Ribe. T.16.8.20. Fagp.93.23. 1.9.23 mhp. 1.9.26 ass. Frøcia T. 4.12.30 Varde. Postfagp.36.32. 25.4.37 Frøcia T. 1.10.40 Ribe. 1.11.45 oass. Viborg. 1.3.50 postforvalter ved posteksp. Odense 2 (18.lkl.).
- Jensen, C. K., f.1.8.29 i Boldesager. P.&T.1.5.46. Fagp.I 69.49. 1.5.49 mhp. 1.5.51 ass. Kh. Fagp.II 41.56. 1.3.59 jbp.1 Kh. 1.12.60 oass. Kh. (omk.).
- Jensen, C. L., f.15.9.21 i Viborg. P.&T.1.9.38. Fagp.I 59.41. 1.9.41 mhp. 1.10.45 ass. Kh. Fagp.II 38.51. 1.6.55 oass. Kh. 1.8.61 ktr. Kh. (toldpkt).
- Jensen, C. P. F., f.6.7.41 i Nykøbing Fl. P.&T. 1.9.58 Stubbekøbing. 1.11.59 Nykøbing Fl. Fagp.I 67.61. 1.5.61 Kh. 1.9.61 mhp. Kh. 30.10.62 mhp. Gilleleje.
- Jensen, C. Ø., f.29.9.42 i Nykøbing Fl. P.&T.16.8.59 Stub-bekøbing. 1.11.60 Nykøbing Fl. Fagp.I 88.62. 30.4.62 Kh. 1.9.62 mhp. Kh. (i militærtj.).
- Jensen, Ewart, kgl. translator i engelsk & statsaut. translator i spansk, f.4.9.95 i Vestervig. P.1.10.12. Fagp. 93.15. 1.5.17 mhp. 1.10.19 ass. Glamsbjerg. 1.6.20 Kh. Fagp.II 61.23. 4.2.—31.3.24 kst. pm. Borre. 1.10.26 girokt. 1.7.31 gdir. 1.5.36 oass. gdir. 1.4.47 ktr. gdir. 1.9.55 post-mester i Jyderup (21.lkl.).
- Jensen, E., f.9.10.42 i Stagstrup. P.&T.16.8.60 Vestervig. 1.11.61 Struer.
- Jensen, E. A., f.22.2.30 i Gedsted. P.&T.1.9.46. Fagp.I 72.49. 1.9.49 mhp. 1.9.51 ass. Ålborg. 16.11.51 Kh. Fagp.II 53.58. 1960 sommerposteksp. Espergærde. 1.5.60 oass. Kh.
- Jensen, E. A., frk., f.7.8.43 i Herning. P.&T.16.8.61 Ikast. 1.10.62 Roskilde.
- Jensen, Eigil B., f.21.3.22 i Struer. P.&T.1.9.39. Fagp.I 62.42. 1.9.42 mhp. 1.4.46 ass. Skjern. 1.5.49 Struer. Fagp. II 41.54. 1.12.57 oass. Nykøbing M.
- Jensen, Ejnar B., f.30.12.22 i Vamdrup. P.&T.1.9.39. Fagp.I 70.42. 1.9.42 mhp. 1.4.46 ass. Langå. 1.5.47 Frøcia. 1.11.48 jbp.2 Frøcia. Fagp.II 48.53. 1.2.54 oass. jbp.2 Frøcia. 1.5. 58 Vojens. 1.5.59 postmester i Højer (18.lkl.).
- Jensen, E. B., fru (f. Hansen), f.14.8.41 i Odense. P.&T. 1.9.58 Bogense. 1.11.59 Korsør. Fagp.I 82.61. 1.5.61 Kh. 1.9.61 mhp. Kh. 1.5.62 mhp. Odense.
- Jensen, E. C. M., f.12.3.97 i Frøcia. T.1.10.14. Fagp.91.15. 1.6.15 mhp. 1.10.20 ass. Frøcia T. 1926 elektrikerkursus og kursus i tekn. stationstj. ved St. Nord. 15.8.—15.12.30 tj. på St. Nord station i Paris. 1.6.40 oass. Frøcia T. 1.7.55 ktr. Frøcia T.
- Jensen, E. E., f.19.7.20 i Ganløse. P.&T.15.2.51 som hjæl-pekonstruktør. 1.9.55 ingeniør i 15. lkl. 2.ingidistr. (Åbenrå). 1.4.61 ingeniør i 18.lkl. 2.ingidistr. (Åbenrå).
- Jensen, E. E., f.3.12.35 i Hyllede. P.&T.16.5.53. Fagp.I 76.56. 1.6.56 mhp. 1.6.58 ass. Kh. (Vanløse).

- ensen, E. I., f.17.9.37 i Bjerringbro. P.&T.1.9.54. Fagp.I 72.57. 1.9.57 mhp. 1.9.59 ass. Kh. 1.2.60 Frcia. 1.11.60 ass. jbp.2 Frcia.
- ensen, E. I. M., fru (f. Nielsen), f.5.12.01 i Nyborg. T.1.1.19. Fagp.93.19. 1.9.19 mhp. 1.1.25 ass. Korsør. Postfagp. 35.30. 27.4.30 Kh. T. 1.5.32 Kh. 1.4.48 ass. Kh. (K).
- ensen, E. K., f.27.9.36 i Tostrup. P.&T.1.9.53. Fagp.I 93.56. 1.9.56 mhp. 1.9.58 ass. Alborg.
- ensen, E. L., f.4.11.34 i Århus. P.&T.1.9.51. Fagp.I 88.54. 1.9.54 mhp. 1.9.56 ass. Kolding T. 1957 forstærkerprøven. 15.3.57 Kh. rtf. Fagp.II 44.62. Ass. Kh. rtf.
- ensen, E. L. H., frk., f.3.7.98 på Thure. T.1.4.16. Fagp. 82.16. 1.1.17 mhp. 1.7.20—31.5.21 u.f.nr. 1.3.23 ass. Svendborg. 1.6.23 Kh. T. 1.11.23 Svendborg. Postfagp.35.30. 1.5.31 ass. Kh. rtf.
- ensen, E. M., frk., f.17.5.45 i Stårby. P.&T.16.8.62 Mern.
- ensen, E. R., f.7.5.30 i Gundstrup. P.&T.1.9.47. Fagp.I 64.50. 1.9.50 mhp. 1.9.52 ass. Kh. htg. Fagp.II 46.57. 1.5. 58 Kh. 1.9.58 jbp.1 Kh. 1.9.61 oass. girokt.
- ensen, E. V., f.7.11.31 i Hjørring. P.&T.1.2.55 som reservepostbud. 1.4.56 postbud. Postbudfagp. 54(udm.). 57. 16.8.59 elevudd. Fagp.I 99.61. 1.5.62 ass. Skive.
- ensen, E. V., f.9.6.38 i Bur. P.&T.1.9.54. Fagp.I 79.57. 1.9.57 mhp. 1.9.59 ass. Frcia. 1.11.60 ass. jbp.2 Frcia.
- ensen, E. W. S., f.24.8.34 i Vennebjerg. P.&T.1.5.51. Fagp.I 79.54. 1.5.54 mhp. 1955 forstærkerprøven. 1.11.57 ass. Ålborg T.
- ensen, F. E., f.1.1.28 i Århus. P.&T.1.9.45. Fagp.I 62.48. 1.9.48 mhp. 1.9.51 ass. Roskilde. 1.5.52 Rudekøbing. Fagp. II 36.57. 1.10.61 oass. Odense.
- ensen, F. H., f.18.3.25 i Ulkebøl. P.&T.1.5.47 som postbud. Postbudfagp.45.50. 1.3.51 overpakmester. 1.9.52 elevudd. Fagp.I 76.54. 1.5.55 ass. Århus. Fagp.II 37.59. 1.7.61 oass. Holstebro.
- ensen, F. J., f.12.12.43 i Hals. P.&T.16.8.61 Hals. 1.10.62 Brønderslev.
- ensen, F. N., f.17.8.42 i Århus. P.&T.16.8.59 Jelling. 1.11.60 Herning. Fagp.I 67.62. 30.4.62 Kh. 1.9.62 mhp. Kh. (i militærtj.).
- ensen, F. O. G., f.8.3.37 i Nørresundby. P.&T.1.9.54. Fagp.I 76.57. 1.9.57 mhp. 1.9.59 ass. Kh. (6).
- ensen, G., f.23.8.40 i Sønderborg. P.&T.1.9.57. Fagp.I 69.60. 1.9.60 mhp. 1.9.62 ass. Kh.
- ensen, G. E., frk., f.6.7.26 i Bjerringbro. P.&T.1.9.43. Fagp.I 67.46. 1.9.46 mhp. 1.9.48 ass. Kh. Fagp.II 43.54. 1.4.58 oass. Kh. (pakkepkt.).
- ensen, G. J., frk., f.1.4.39 i Stenmagle. P.&T.1.9.55. Fagp.I 98.58. 1.9.58 mhp. 1.9.60 ass. Århus T. 1961 forstærkerprøven. 11.3.61 ass. Kh. rtf.
- ensen, G. K., f.16.8.29 i Hadsund. P.&T.1.5.46. Fagp.I 55.50. 1.5.50 mhp. 1.5.52 ass. Kh. Fagp.II 38.59. 1.9.61 oass. Kh. (Søborg).
- ensen, G. V. J., f.6.11.20 i Nakskov. P.&T.1.9.37. Fagp.I 82.40. 1.9.40 mhp. 1.12.44 ass. Slagelse. 1.5.45 Kh. Fagp.II 54.48. 1.5.50 gdir. 1.12.53 oass. Kh. 1.4.60 ktr. girokt.
- ensen, H., f.24.4.14 i Hadsund. P.&T.1.9.30. Fagp.I 65.33. 1.9.33 mhp. 1.5.38 ass. Ribe. Fagp.II 44.42. 1.5.43 Randers. 27.9.—31.10.45 kst. pm. Ørsted. 29.1.—31.3.46 kst. pm. Hirtshals. 1.7.47 ass. Randers. 1.7.51—31.7.52 kst. pm. Bråskov. 1.10.55 postmester i Allinge (18.lkl.).
- ensen, H., f.5.3.24 i Skjern. P.&T.1.9.40. Fagp.I 87.43. 1.9.43 mhp. 1.4.46 ass. Århus. 1.11.46 Tranebjerg Samsø. Fagp.II 38.54. 1.6.56 oass. Odense.
- ensen, H., f.8.8.25 i Randers. P.&T. 1.11.56 som ingeniør aspirant. 1.11.58 ingeniør i 15.lkl. 2. indgistr. 1.4.62 ingeniør i 18.lkl. 2. indgistr. (Åbenrå).
- ensen, H., frk., f.23.3.43 i Tårs. P.&T.16.8.59 Hirtshals. 1.11.60. Frederikshavn. Fagp.I 79.62. 30.4.62 Kh. 1.9.62 mhp. Kh.
- ensen, H. A., f.10.3.34 i Stånum. P.&T.1.9.51. Fagp.I 72.54. 1.9.54 mhp. 1.9.56 ass. Kh. (27).
- ensen, H. C., f.8.5.27 i Laurbjerg sogn. P.&T.1.9.43. Fagp.I 92.46. 1.9.46 mhp. 1.9.48 ass. Silkeborg. 15.5.50 Ålborg. Fagp.II 51.54. 1.12.54 4. overpostinsp. 1.12.56—31.1.57 kst. pm. Hirtshals. 1.4.57 oass. Bjerringbro. 1.8.62 ktr. Holstebro.
- ensen, H. D., f.10.5.09 i Kh. P.&T.1.9.30. Fagp.I 77.33. 1.9.33 mhp. 1.9.36 ass. Kh. Fagp.II 55.40. 1.1.42 jbp.1 Kh. 1.2.47 oass. Kh. 1.2.55 ktr. Kh. (omk.).
- ensen, H. E., f.10.12.03 i Frcia. T.16.8.20. Fagp.83.23. 1.9.23 mhp. 1.9.26 ass. Frcia T. 1.5.31 Århus T. Postfagp.40.33. 1.4.56 oass. Århus T.
- Jensen, H. F. D., frk., f.22.1.94 i Trollesgave. T.2.1.14. Fagp.70.14. 1.10.14 mhp. 1.2.19 ass. Nykøbing Fl.
- Jensen, H. J. S., f.7.6.28 i Odder. P.&T.1.11.54 som ingeniør aspirant. 1.11.56 ingeniør i 15.lkl. 3. indgistr. (Århus). 1.4.60 ingeniør i 18.lkl. 3. indgistr. (Århus).
- Jensen, H. M., f.3.2.15 i Århus. P.&T.1.12.42 som aspirant. 1.12.44 montør I. 1.4.49 mekaniker II. 1.4.54 tegner 3. indgistr. (Århus). 1.4.56 telegrafmester i 15.lkl. 3. indgistr. (Århus). 1.4.62 telegrafmester i 18.lkl. 3. indgistr. (Århus).
- Jensen, H. M., medlem af bestyrelsen for Dansk Post- og Telegrafmuseum, f.11.1.19 i Igelse. P.&T.1.9.35. Fagp.I 86.38. 1.9.38 mhp. 1940 radiocertifikat af II. kl. 1943 forstærkerkursus. 1.2.43 ass. Kh. rtf. Fagp.II 60.45. 1.10.45 gdir. 1.11.51 oass. Middelfart. 1.9.54 fuldmægtig gdir. 1.4.62 postinspektør gdir. (2.ekspekt.).
- Jensen, H. R., f.28.9.30 i Roskilde. P.&T.1.5.47. Fagp.I 70.50. 1.5.50 mhp. 1952 forstærkerprøven. 1.5.52 ass. Kh. rtf. 24.4.54 Kalundborg. Fagp.II 45.58. 1.9.58 Kh. htg. 1.4.61 oass. kabelingtj. (Kh.).
- Jensen, H. S., løjtnant, f.23.9.03 i Ribe. P.1.4.20. Fagp.I 75.23. 1.4.23 mhp. 1.4.26 ass. Nykøbing Sj. 1.5.26 Kolby. 1.4.28 Køge. 17.4.32 Frværk. 1.12.41 Nykøbing Sj. 1.6.62 oass. Nykøbing Sjælland.
- Jensen, H. V., f.21.10.28 i Skive. P.&T.1.9.46. Fagp.I 53.49. 1.9.49 mhp. 1.9.51 ass. Kh. Fagp.II 37.58. 1.9.61 oass. Kh. (omk.).
- Jensen, H. V., f.28.5.30 i Randers. P.&T.1.5.47. Fagp.I 67.50. 1.5.50 mhp. 1.5.52 ass. Kh. Fagp.II 40.59. 1.6.61 oass. Kh. (Valby).
- Jensen, H. W., f.16.8.15 i Frcia. P.&T.1.9.31. Fagp.I 86.34. 1.9.34 mhp. 1.9.39 ass. Odense. Fagp.II 56.42. 2.2.—31.3.46 kst. pm. Vinderup. 1.2.47 oass. Odense. 1.10.52 ktr. Silkeborg. 1.11.55 overkontrollør Ålborg. 1.3.62 postmester i Vejle (25.lkl.).
- Jensen, I., frk., f.6.5.00 i Krstrup. T.1.2.17. Fagp. 82.18. 1.6.18 mhp. 1.2.23 ass. Thisted. 1.9.28 Kh. V. Postfagp. 44.30. 1.5.31 Kh. 1.11.46 oass. Kh. (27).
- Jensen, I., frk., f.3.3.02 i Holsted. T.15.5.19. Fagp.103.21. 1.6.22 mhp. 1.6.25 ass. Frcia T. 26.9.27 Tønder. 1.4.29 Kh. T. Postfagp.44.31. 1.5.31 Kh. 1.4.48 oass. Kh. (N).
- Jensen, I. D., f.27.4.36 i Ålborg. P.&T.16.5.53. Fagp.I 88.56. 1.6.56 mhp. 1.6.58 ass. Kh. 1.1.59 Lyngby radio. 25.6.59 ass. Kh. htg.
- Jensen, I. H., f. 23.3.44 i Rostrup. P.&T.16.8.60 Arden. 1.11.61 Nykøbing M.
- Jensen, I. L., fru (f. Jæger), f.27.9.38 i Sønder Mern. P.&T.1.9.56. Fagp.I 87.59. 1.9.59 mhp. 1.9.61 ass. Kh. (19).
- Jensen, I. L., frk., f.25.6.39 i Frhavn. P.&T.1.9.56. Fagp.I 79.59. 1.9.59 mhp. 1.9.61 ass. Frhavn. 1.10.62 ass. Sindal.
- Jensen, I. M., frk., f.22.10.34 i Ryom. P.&T.1.5.51. Fagp.I 79.54. 1.5.54 mhp. 1.5.56 ass. Ebeltoft. 1.10.56 ass. Kh. 1.2.—31.8.61 u.f.nr. Ass. Kh. (toldpkt.).
- Jensen, I. S., frk., f.9.5.38 i Byrum. P.&T.1.5.56. Fagp.I 73.59. 1.5.59 mhp. 1961 forstærkerprøven 1.5.61 ass. Kh. htg.
- Jensen, I. Y., frk., f.30.3.43 i Århus. P.&T.16.8.60 Hammel. 1.11.61 Skanderborg.
- Jensen, J., cand. polit., R¹, redaktør af Post- og Telegrafhåndbogen, f.6.6.93 i Gejsing, Andst sogn. P.15.9.09. Fagp.106(udm.).13. Tildelt Joseph Michaelsens minde-medalje. 1.5.13 mhp. 1.8.15 ass. revisionen. 1.10.16 gdir. 1.7.21 sekretær gdir. 1.8.29 fuldmægtig gdir. 1.3.35 ekspeditionsskretær gdir. 1.1.43 kontorchef gdir. (boghtk.).
- Jensen, J., f.2.12.20 i Asted sogn. P.&T.1.9.37. Fagp.I 60.40. 1.9.40 mhp. 1.1.45 ass. Kh. Fagp.II 54.47. 1.11.47 gdir. 1.2.53 oass. 2. indgistr. s. kt. 1.4.58 ktr. 2. indgistr. s. kt.
- Jensen, J., frk., f.26.6.98 i Frhavn. P.1.3.19. Fagp.I 87.22. 1.3.22 mhp. 1.3.25 ass. Haderslev. 1.5.27 Ålestrup. 1.5.28 Sæby. 1.9.29 Frhavn. 1.8.37 Års. 1.11.39 ass. Sæby.
- Jensen, J., fru (f. Schmidt), f.11.1.20 i Brødstrup. P.&T. 1.9.37. Fagp.I 96.40. 1.9.40 mhp. 1.2.44 ass. Århus. 1.1.45 Kolding. 13.1.—12.7.46 u.f.nr. 13.7.46 Kh. 1.3.47 girokt. 1951 sommerposteksp. Espergårde. Ass. girokt.
- Jensen, J., f.20.12.32 i Randers. P.&T.1.5.49. Fagp.I 75.52. 1.5.52 mhp. 1953 forstærkerprøven. 1.5.54 ass. Kh. rtf.

- 1.255 Kh. htg. Fagp.II 45.60. 1.462 oass. kabeling tj. (Kh.).
- Jensen, J., frk., f.17.11.42 i Rold. P.&T.16.8.59 Arden. 1.11.60 Hobro. Fagp.I 78.62. 30.4.62 Kh. 1.9.62 mhp. Kh.
- Jensen, J., f.17.10.45 i Esbjerg. P.&T.16.8.62 Bramminge.
- Jensen, J. B., f.17.1.45 i Hobro. P.&T. 16.8.62 Skørping.
- Jensen, J. C., f.14.6.31 i Førlev mark. P.&T.1.5.48. Fagp.I 88.51. 1.5.51 mhp. 1952 forstærkerprøven. 1.5.53 ass. Kh. rtf. 1.11.56 telegraflaboratoriet, Fagp.II 53.58. 1.4.61 oass. telegraflaboratoriet.
- Jensen, J. D., f.13.12.37 i Vinderup. P.&T.1.9.54. Fagp.I 60.57. 1.9.57 mhp. 1.9.59 ass. Ringkøbing.
- Jensen, J. J., f.28.7.35 i Hagebro. P.&T.1.9.52. Fagp.I 82.55. 1.9.55 mhp. 1.9.57 ass. Kh. 1.5.59 ass. Kjellerup.
- Jensen, J. L., frk., f.4.9.44 i Dronninglund. P.&T.16.8.61 Dronninglund. 1.10.62 Hjørring.
- Jensen, J. M., f.31.10.45 i Kastbjerg. P.&T.16.8.62 Havndal.
- Jensen, J. O., f.1.8.36 i Højby. P.&T.1.9.53. Fagp.I 72.56. 1.9.56 mhp. 1.9.58 ass. Hornbæk.
- Jensen, J. O., f.30.7.46 i Nørhalme. P.&T.16.8.62 Åbybro.
- Jensen, J. P. V. B., f.6.9.94 i Sct. Jørgensbjerg. P.1.10.12. Fagp.61.15. 1.10.18 mhp. 1.10.19 ass. Kh. 1.6.43 oass. Tåstrup. 15.47 Roskilde. 1.5.54 postmester i Græsted (18.1kl.).
- Jensen, J. Q., f.9.1.36 i Esbjerg. P.&T.1.9.53. Fagp.I 86.56. 1.9.56 mhp. 1.9.58 ass. Esbjerg.
- Jensen, J. S., f.22.12.26 i True. P.&T.1.5.46. Fagp.I 73.49. 1.5.49 mhp. 1.5.51 ass. Århus. Fagp.II 37.55. 1.6.61 oass. Århus.
- Jensen, J. T. V., f.3.10.36 i Vejrup. P.&T.1.9.53. Fagp.I 60.56. 1.9.56 mhp. 1.9.58 ass. Esbjerg.
- Jensen, J. V., f.30.10.24 i Grindsted. P.&T.1.9.42. Fagp.I 65.45. 1.9.45 mhp. 1.9.47 ass. Kh. Fagp.II 44.53. 1.11.54 jbp.1 Kh. 1.6.57 oass. Kh. 1.7.59 oass. jbp.1 Kh.
- Jensen, J. V., f.30.8.31 i Onsted mark. P.&T.1.9.48. Fagp.I 66.51. 1.9.51 mhp. 1.9.53 ass. Kh. Fagp.II 45.60. 1.12.61 oass. Kh. (Gentofte).
- Jensen, K. A., frk., f.26.10.45 i Byrum. P.&T.16.8.62 Byrum.
- Jensen, K. E., f.10.1.17 i Hvidbjerg. P.&T.1.9.36. Fagp.I 59.39. 1.9.39 mhp. 1.9.42 ass. Ålborg. Fagp.II 42.46. 1.11.48 Silkeborg. 1.4.53 oass. Silkeborg. 1.4.60 ktr. Nykøbing Sjælland.
- Jensen, K. E., f.2.6.28 i Odense. P.&T.1.9.44. Fagp.I 74.47. 1.9.47 mhp. 1.9.49 ass. Kh. 1.3.55 jbp.1 Kh. Fagp.II 37.55. 1.11.58 oass. Kh. 1.2.61 oass. jbp.1 Kh.
- Jensen, K. E., f.25.8.31 i Korsør. P.&T.1.9.47. Fagp.I 63.50. 1.9.50 mhp. 1.9.52 ass. Helsing. 1.11.54 Helsingør. 1.10.58 Helsing. Fagp.II 38.59. 1.10.60 ass. Hillerød.
- Jensen, K. E., f.30.3.32 i Randers. P.&T.1.5.49. Fagp.I 72.52. 1.5.52 mhp. 1.5.54 ass. Kh. 1.12.56 Nakskov. 1.5.60 Kh. Fagp.II 48.61. 1.6.62 oass. Kh.
- Jensen, K. G. M. B., kaptajn. R. f.24.5.94 i Kh. P.1.4.11. Fagp.83.14. 1.5.14 mhp. 1.6.19 ass. Kh. Fagp.II 60.26. 1.10.26 gdir. 1.7.31 oass. 1.ingdistr.s kt. 1.9.36 ktr. gdir. 1.2.39 1.overpostinsp. 1.11.42 postinspektør i 3.distrikt. 1.3.53 postmester ved Frberg postkontor (25.1kl.).
- Jensen, K. J., frk., f.11.2.45 i Svenstrup. P.&T.16.8.62 Løgster.
- Jensen, K. J. J., frk., f.18.10.44 i Ålborg. P.&T.16.8.62 Nibe.
- Jensen, K. K., f.15.3.37 i Randers. P.&T.1.9.53. Fagp.I 84.56. 1.9.56 mhp. 1.9.58 ass. Kh. 1.1.59 ass. Lyngby radio. 1959 radiocertifikat af 1. kl. 25.6.59 ass. Kh. htg.
- Jensen, K. M., f.10.11.34 i Øster Egede. P.&T.1.5.51. Fagp.I 62.54. 1.5.54 mhp. 1.5.56 ass. Tølløse. 1.8.61 ass. Stubbeboing.
- Jensen, K. N. A., f.17.8.30 i Randers. P.&T.1.5.47. Fagp.I 89.50. 1.5.50 mhp. 1.5.52 ass. Kh. Fagp.II 67(udm.).57. 1.7.57 gdir. 1.6.59 oass. 2. overpostinsp.
- Jensen, K. P., f.27.3.36 i Tøstrup mark. P.&T.1.9.52. Fagp.I 87.55. 1.9.55 mhp. 1957 forstærkerprøven. 1.9.57 ass. Kh. htg.
- Jensen, L., R*, f.19.2.97 i Durup. P.1.10.13. Fagp.78.16. 1.7.16—30.6.18 u.f.nr. (tj. på St. Nord's station i Gøteborg). 1.10.19 mhp. 1.10.21 ass. Kh. 15.1.23 Thorshavn. 2.10.25 Skive. 1.5.26 Thorshavn. Fagp.II 40.26. 1.8.31 Sønderborg. 12.12.32 jbp.2 Frcia. 1.12.37 oass. jbp. Frcia. 1.1.44 Frhavn. 1.6.44 ktr. Skive. 1.10.46 overkor troller jbp.1 Kh. 1.7.53—31.8.54 kst. pm. Thorshavn. 1.8.54 jernbanepostmester ved jbp.1 Kh. (25.1kl.).
- Jensen, L., frk., f.12.11.42 i Århus. P.&T.16.8.60 Ry. 1.11.61 Skanderborg.
- Jensen, L. E., f.8.11.32 i Vordingborg. P.&T.1.9.49. Fagp 88.52. 1.9.52 mhp. 1953 forstærkerprøven. 1.9.54 ass. Kl rtf. 1.2.55 Kh. htg. Fagp.II 55.61. 1.4.62 oass. telegraf laboratoriet.
- Jensen, L. G., f.20.1.31 i Hobro. P.&T.1.5.48. Fagp.I 59.5. 1.5.51 mhp. 1.5.53 ass. Kh. (omk.).
- Jensen, L. V., f.4.10.28 i Tjæreborg. P.&T.1.9.45. Fagp 75.48. 1.9.48 mhp. 1.9.50 ass. Kh. 26.10.51 Odense. Fagp.I 41.55. 1.6.59 oass. Nakskov.
- Jensen, Magnus, f.28.2.99 i Nyborg. P.1.10.15. Fagp.I 67.1. 1.10.19 mhp. 1.10.21 ass. Kh. 1.5.22 Gramby. 1.5.24 Græsten. Fagp.II 45.27. 1.11.27 Odense. 1.11.30 Frcia. 1.4. jbp.2 Frcia. 1.4.37 Odense. 1.6.40 oass. Odense. 1.4.4 ktr. Odense. 1.10.54 postmester i Brædstrup (18.1kl.).
- Jensen, Martin, f.2.6.05 i Ellidshøj. P.1.9.24. Fagp.I 71.2. 1.9.27 mhp. 1.9.30 ass. Brønderslev. 1.2.32 Åbybro. 15.5. Ålborg. Fagp.II 48.36. 1.4.45 oass. Viborg. 1.10.50 kt. Skive. 1.2.55 overkontrollør Horsens. 1.4.59 postmeste i Skive (25.1kl.).
- Jensen, Milan, f.3.11.01 i Struer. T.16.8.19. Fagp.97.2. 1.9.22 mhp. 1.9.25 ass. Frcia T. Postfagp.46.31. Fagp.I 53.33. 29.4.34 Århus. 1.7.43 oass. 3.ingdistr.s kt. 1.5. ktr. Århus. 1.3.59 postmester i Fredensborg (18.1kl.).
- Jensen, Mogens, f.7.10.30 i Vordingborg. P.&T.1.9.4. Fagp.I 56.49. 1.9.49 mhp. 1.11.51 ass. Gilleleje. 24.10. Fredensborg. Fagp.II 37.58. 1959 sommerposteks. Espergerde. 1.11.60 Hillerød. 1.6.61 oass. Kh. (omk.).
- Jensen, M. G. B. S., f.27.8.38 i Køge. P.&T.1.9.56. Fagp 73.59. 1.9.59 mhp. 1.9.61 ass. Kh. (29).
- Jensen, Margit K., frk., f.27.11.44 i Sandvig-Allinge P.&T.16.8.62 Hasle.
- Jensen, Marie K., frk., f.1.11.44 i Otting. P.&T.16.8.62 Risskov posteks.
- Jensen, M. N., f.26.6.01 i Vejle. T.1.9.17. Fagp.88.18. 1.6. mhp. 1922 deltager i Wheatstone ved den internationale telegrafkonkurrence i Berlin. 1.9.23 ass. Kh. 1.11.29—26.4.30 tj. på St. Nord's station i London. Postfagp.46.32. Fagp.II 48.34. 1935 forstærkerkursus. 19 bestyrer af Det rullende Postkontor. 1.9.41 oass. Kl 1.7.46 Kh. rtf. 1.4.49 ktr. Kh. rtf.
- Jensen, M. P., f.20.8.21 i Hadbjerg, Galten. P.&T.1.9.4. Fagp.I 84.43. 1.9.43 mhp. 1.4.46 ass. Århus. Fagp.II 47.5. 1.4.56 oass. Ålborg. 1.8.62 ktr. Ålborg.
- Jensen, N. B., f.11.8.41 i Hobro. P.&T.1.5.58 Skjern. 1.1.59 Randers. Fagp.I 75.61. 1.5.61 mhp. Kh.
- Jensen, N. F., f.18.8.35 i N. Starup. P.&T.1.9.52. Fagp 66.55. 1.9.55 mhp. 1.9.57 ass. Brørup. 1.5.60 ass. Varde.
- Jensen, N. H., f.12.11.42 i Åker. P.&T.16.8.59 Gudhjem. 1.11.60 Hillerød. Fagp.I 88.62. 30.4.62 Kh. 1.9.62 mhp. Kh. (i militærtj.).
- Jensen, N. J., f.28.9.32 i Dalum. P.&T.1.9.49. Fagp.I 72.5. 1.9.52 mhp. 1.9.54 ass. Fåborg. 23.10.54 Århus. Fagp.I 47.61. 1.9.62 oass. Århus.
- Jensen, N. P. J., f.1.6.10.2 i Sæby, Roskilde. P.1.3.19. Fagp 75.22. 1.3.22 mhp. 1.3.25 ass. Kh. 1.10.25 Hedehusene. 1.2.28 Kh. 1.9.28 girokt. 1.9.38 Fåborg. 1.5.51 oass. Odense. 1.11.58 postmester i Lunderskov (18.1kl.).
- Jensen, O. A., f.22.9.96 i Nakskov. P.1.10.13. Fagp.96.1. 1.1.18 mhp. 1.10.19 ass. Nakskov. Fagp.II 54.27. 1.11. Kh. 1.9.28 girokt. 1.10.34 oass. girokt. 1.6.43 ktr. girokt. 1.10.48 bogholder girokt.
- Jensen, O. E., f.28.3.37 i Varde. P.&T.1.5.54. Fagp.I 71.5. 1.5.57 mhp. 1.5.59 ass. Kh. 1.4.60 Frcia. 1.11.60 jbp. Frcia.
- Jensen, O. H. N., f.30.11.19 i St. Fuglede. P.&T.1.9.3. Fagp.I 85.40. 1.9.40 mhp. 1943 forstærkerkursus. 1.12.4 ass. Herring. 1.11.44 Kalundborg. Fagp.II 46.46. 1.6.4 oass. Nyborg. 1.10.58 ktr. Kalundborg.
- Jensen, P., f.5.9.37 i Vejle. P.&T.1.9.54. Fagp.I 68.57. 1.9.5 mhp. 1.9.59 ass. Kh. (omk.).
- Jensen, P. D. M., f.22.3.16 i Rudkøbing. P.&T.1.9.32. Fagp I 85.35. 1.9.35 mhp. 1.4.40 ass. Rønne. 1.5.40 Næstved. 1.5.41 Kh. Fagp.II 54.44. 1.7.45 girokt. 1.4.49 oass. Kl 1.10.56 ktr. Kh. (Virum).

- n, P. E., f.3.11.94 i Hald. P.1.10.12. Fagp.88.15 1.1.17 mhp. 1.10.19 ass. Grenå. 1.5.20 Hadsten. Fagp.II 47.23. 1.5.36 oass. Vejle. 1.10.43 ktr. Nykøbing M. 1.12.49 postmester i Nordborg. 1.11.54 postmester i Bogense (21.lkl.).
- n, P. E., f.11.8.18 i Vissenbjerg. P.&T.1.9.36. Fagp.I 83.39. 1.9.39 mhp. 1.9.42 ass. Skærbæk. 1.5.44 Frcia. 1.5.46 Odense. Fagp.II 54.48. 1.8.—31.8.50 kst. pm. Højer. 1.6.51 oass. jbp.2 Frcia. 1.9.54 ktr. Thorshavn. 1.4.59 overkontrollør Randers.
- n, P. E., f.17.3.24 i Odense. P.&T.1.9.41. Fagp.I 79.44. 1.9.44 mhp. 1.9.46 oass. Vordingborg. Fagp.II 64.53. 1.12.53 gdir. 1.6.56 oass. P.&T.s værksteder. 1.12.60 ktr. P.&T.s værksteder.
- n, P. H., f.28.11.02 i Ringsted. T.1.11.24 som telegrafarbejder. 1.5.28 monter II. 1.5.34 monter I 1.5.42 overmonter. 1.4.46 mekaniker I. 1.4.52 overmekaniker. 1.4.61 centralmester i. ingdistr. (Kh.).
- n, P. H., f.30.4.30 i Horsens. P.&T.1.5.47. Fagp.I 90.50. 1.5.50 mhp. 1.5.52 ass. Gilleleje. Fagp.II 45.57. 1.4.62 oass. Helsingør.
- n, P. H., f.27.3.45 i Vejle. P.&T.16.8.62 Tarm.
- n, P. Leth, f.30.4.35 i Silkeborg. P.&T.1.3.59 som tegneraspirant. 1.3.61 tegner radioingtj. (Kh.).
- n, P. N., f.7.2.33 i Nørresundby. P.&T.1.9.49. Fagp.I 53.52. 1.9.52 mhp. 1.9.54 ass. Kh. htg.
- n, P. N., f.7.1.33 i Svendborg. P.&T.1.9.51. Fagp.I 78.54. 1.9.54 mhp. 1.9.56 ass. Padborg. 1.5.57 Frcia. 1.8.57 jbp.2 Frcia. 1.12.62 ass. Århus.
- n, P. S. P., f.12.2.26 i Hvalsø. P.&T.1.4.47 som monteraspirant. 1.1.49 monter I. 1.5.53 mekaniker II. 1.11.53 u.f.nr. 1.4.57 ingeniør i 15.lkl. radioingtj. (Kh.). 1.4.61 ingeniør i 18.lkl. radioingtj. (Kh.).
- n, P. W., f.17.6.18 i Hjørring. P.&T.1.9.37. Fagp.I 63.40. 1.9.40 mhp. 1.9.43 ass. Kh. Fagp.II 36.48. 1.12.48 jbp.2 Frcia. 1.11.53 oass. Herning. 1.4.60 ktr. Esbjerg.
- n, P. W. E., f.15.6.41 i Odense. P.&T.1.9.58 Toftlund. 1.11.59 Frcia. Fagp.I 64.61. 1.5.61 Kh. 1.9.61 mhp. Kh.
- n, R., f.29.10.20 i Galtho. P.&T.1.9.38. Fagp.I 58.41. 1.9.41 mhp. 1.11.44 ass. Rødby. 1.11.45 Kalundborg. 1.12.46 Roskilde. Fagp.II 37.50. 1.10.55 oass. Vejle. 1.7.62 postmester i Gudhjem (18.lkl.).
- n, R. S., f.10.6.41 i Odense. P.&T.1.5.58 Tranebjerg Samsø. 1.11.59 Svendborg. Fagp.I 69.61. 1.5.61 mhp. Kh. (i militærtj.).
- n, S., f.24.10.27 i Tønder. P.&T.1.9.45. Fagp.I 60.48. 1.9.48 mhp. 1.9.50 ass. Frhavn. 25.9.51 Kh. htg. Fagp.II 41.55. 1.4.60 oass. Kh. htg.
- n, S. A. H., f.25.10.15 i Kh. P.&T.1.9.32. Fagp.I 87.35. 1.9.35 mhp. 1.11.39 ass. Kolding. 1940 forstærkerkursus. Fagp.II 60.42. 1.10.42 gdir. 1.4.47 oass. gdir. 1.11.53 Kh. 1.2.54 ktr. Slagelse. 1.10.61 postmester i Birkerød (21. lkl.).
- n, S. E., f.1.6.28 i Brejning. P.&T.1.9.45. Fagp.I 84.48. 1.9.48 mhp. 1949 radiocertifikat af I. kl. 1.9.50 ass. Lyngby radio. 1.11.54 Kh.htg. Fagp.II 49.56. 1.9.56 gdir. 1.4.59 oass. gdir. 1.9.61 oass. radioingtj. (Kh.).
- n, S. E., f.4.9.35 i Rakkeby. P.&T.1.9.52. Fagp.I 64.55. 1.9.55 mhp. 1.9.57 ass. Kh. (lufthavn).
- n, S. E., f.10.2.45 i Agerskov. P.&T.16.8.61 Toftlund. 1.10.62 Sønderborg.
- n, S. H. D., f.30.3.45 i Horsens. P.&T.16.8.62 Brand posteksp.
- n, S. N. S., f. 25.8.04 i Århus. P.&T.1.8.37 som monteraspirant. 1.8.39 monter I. 1.8.45 mekaniker I. 1.4.46 overmekaniker. 1.4.62 overmekaniker i 15.lkl. 3. ingdistr. (Århus).
- n, S. W., f.4.10.17 i Torslev sogn. P.&T.1.9.34. Fagp.I 74.37. 1.9.37 mhp. 1.11.41 ass. Kh. Fagp.II 50.47. 1.11.48 gdir. 1.9.50 oass. Kh. 1.7.57 ktr. Kh. (Glostrup).
- n, S. Tage, f.1.7.26 i Vesterø. P.&T.1.9.44. Fagp.I 101.47. 1.9.47 mhp. 1.9.49 ass. Skagen. 1.5.50 Alborg. Fagp.II 57.54. 1.9.57 oass. Århus. 1.6.62 ktr. 3. overpostinsp.
- n, S. T. I., f.3.4.40 i Århus. P.&T.1.9.56. Fagp.I 67.59. 1.9.59 mhp. 1.9.61 ass. Århus T. 1962 forstærkerprøven. 10.3.62 ass. Kh. rif.
- n, S. T. K., frk., f.7.8.45 i Brønderslev. P.&T.16.8.62 Skagen.
- n, S. T. L., frk., f.15.4.44 i København. P.&T.16.8.60 Løgumkloster. 1.11.61 Tønder.
- Jensen, T. M., frk., f.29.12.44 i Anderstrup, Hunsedy. P.&T.16.8.62 Saksøbing.
- Jensen, U. B., frk., f.20.5.44 i Nørresundby. P.&T.16.8.61 Hjallerup. 1.10.62 Nørresundby.
- Jensen, U. Bøgh, frk., f.3.11.44 i Bisholt. P.&T.16.8.62 Højbjerg posteksp.
- Jensen, V., f.1.2.02 i Frcia. T.1.9.18. Fagp.105.19. 1.5.19 mhp. 1.9.24 ass. Frcia T. 1930 kursus i stationsteknik ved St. Nord. 1.7.47 oass. Frcia T. 1.9.60 ktr. Frcia T.
- Jensen, V., frk., f.12.1.33 i Silkeborg. P.&T.1.5.49. Fagp.I 77.52. 1.5.52 mhp. 1.5.54 ass. Grenå. 1.5.58 Odense. Fagp.II 51.61. Ass. Odense.
- Jensen, V. D., f.23.1.44 i Vesterkejlstrup. P.&T.16.8.61 Kjellerup. 1.10.62 Skanderborg.
- Jensen, V. G., f.17.6.27 i Vordingborg. P.&T.1.9.44. Fagp.I 80.47. 1.9.47 mhp. 1.9.49 ass. Næstved. 1.10.—30.11.53 kst. pm. Borre. Fagp.II 48.55. 1.4.59 oass. Slagelse. 1.11.61 ktr. Slagelse.
- Jensen, V. N., f.18.3.46 i Terndrup. P.&T.16.8.62 Arden.
- Jensen, V. T. G., f.18.6.21 i Viborg. P.&T.1.9.38. Fagp.I 70.41. 1.9.41 mhp. 1.7.45 ass. Randers. Fagp.II 44.48. 1.5.49 Århus. 1.12.54 oass. Århus. 1.4.61 ktr. Århus (postens kundetj.).
- Jensen, W. A. F., f.4.10.15 i Kh. P.&T.1.9.34. Fagp.I 82.37. 1.9.37 mhp. 1940 forstærkerkursus. 1.9.40 ass. Kalundborg. Fagp.II 52.44. 1.5.50 oass. Nørresundby. 1.4.57 ktr. Sønderborg.
- Jensen, W. M., f.20.9.14 i Århus. P.&T.5.1.37. 1.2.39 tegner. 1.5.39 Konstruktor III kabelingtj. 1.5.42 konstruktor II kabelingtj. 1.9.46 konstruktor I kabelingtj. 1.11.54 ingeniør i 18.lkl. kabelingtj. 1.4.60 ingeniør i 21.lkl. kabelingtj. (Kh.).
- Jensen-Agerkilde, H., f.15.10.32 i Viborg. P.&T.1.9.50. Fagp.I 73.53. 1.9.53 mhp. 1955 forstærkerprøven. 1.9.55 ass. Nykøbing Fl. 6.9.57 Kh. htg. Fagp.II 40.62. 1.11.62 oass. Kh. htg.
- Jeppesen, E. S., fru (f. Sørensen), f.21.2.31 i Tange. P.&T.1.9.48. Fagp.I 69.51. 1.9.51 mhp. 1.9.53 ass. Kh. 9.7.59—8.4.60 u.f.nr. Ass. Kh. (36).
- Jeppesen, E. S., f.20.5.33 i Staurby. P.&T.1.9.49. Fagp.I 76.52. 1.9.52 mhp. 1953 forstærkerprøven. 1.9.54 ass. Åbenrå. 10.9.56 Odense T. Fagp.II 44.61. 1.4.62 oass. Odense T.
- Jeppesen, G. M., frk., f.24.7.97 i Kh. T.1.4.16. Fagp.84.16. 1.1.17 mhp. 1.4.22 ass. Kh. T. 1.12.27—30.11.28 u.f.nr. 1.12.53 oass. Kh. htg.
- Jepsen, A. S., f.24.4.04 i Marstal. T.16.8.20. Fagp.81.23. 1.9.23 mhp. 1.9.26 ass. Marstal. 14.9.27 Kh. Postfagp. 43.31. Fagp.II 47.35. 1.11.44 oass. Kh. 1.3.56 postmester ved indevpkt. 42 (15.lkl.).
- Jepsen, E. A., f.14.8.37 i Broager. P.&T.1.9.55. Fagp.I 86.58. 1.9.58 mhp. 1.9.60 ass. Helsingør.
- Jepsen, H. N., f.6.6.25 i Vejle. P.&T.1.9.43. Fagp.I 61.46. 1.9.46 mhp. 1.9.48 ass. Kh. 25.10.48 Varde. Fagp.II 37.53. 1.5.55 Frcia. 1.9.55 jbp.2 Frcia. 1.12.58 oass. jbp.2 Frcia. (kttj.).
- Jepsen, J. A. H., f.21.9.01 i Jerne. T.1.12.19. Fagp.78.22. 1.12.22 mhp. 1.12.25 ass. Esbjerg. 17.4.28 Roskilde. 27.4.30 Frcia T. 1933 radiocertifikat af I. kl. 1935 forstærkerkursus. 25.4.35 Kh. 1.4.40 telegraflaborat. 31.7.41 afsked. 1.12.46 gdir. 1.4.50 oass. telegraflaboratoriet. 1.4.58 ktr. telegraflaboratoriet.
- Jepsen, J. L., frk., f.5.5.45 i Bøvling. P.&T.16.8.62 Ulfborg.
- Jepsen, J. V., f.11.7.00 i Frcia. T.1.9.16. Fagp.83.17. 1.6.17 mhp. 1.9.22 ass. Frcia T. 1922 2.premie i Wheatstone ved den internationale telegrafkonkurrence i Berlin. 6.12.27 Lemvig. Postfagp.40.29. 31.3.29 Frcia T. Fagp.II 37.33. 1.3.35 Frcia. 1.10.40 oass. Ringsted. 1.12.51 postmester i Løkken (18.lkl.).
- Jepsen, P. B., f.13.3.38 i Kolding. P.&T.1.9.55. Fagp.I 57.58. 1.9.58 mhp. 1.9.60 ass. Kh. (omk.).
- Jepsen, R. L., f.26.3.03 i Kolding. T.16.8.20. Fagp.77.23. 1.9.23 mhp. 1.9.26 ass. Kolding. 1.4.28 Kh. T. 21.10.29 Nykøbing Fl. 4.12.30 Åbenrå. Postfagp.37.32. 1.10.48 oass. Åbenrå.
- Jepsen, S. U., f.19.3.14 i Krarup. P.&T.1.9.32. Fagp.I 74.35. 1.9.35 mhp. 1938 radiocertifikat af I. kl. 1.9.38 ass. Blåvand radio. 1.1.39 Frcia T. 1.5.39 Blåvand radio. 1.10.39 Frcia T. 1.4.40 Skagen. Fagp.II 39.43. 1.10.45 Blåvand

- radio. 1.449 oass. Blåvand radio. 1.458 ktr. Blåvand radio.
- Jespersen, A., f.23.5.10 i Bøvlingbjerg. P.&T.15.10.46 som hjælpekonstruktør. 1.653 konstruktør II l.ingdistr. 1.11.54 ingeniør i 71kl. l.ingdistr. (Kh.). 1.458 ingeniør i 18.lkl. l.ingdistr. (Kh.).
- Jespersen, A. E., f.17.12.16 i Ringkøbing. P.&T.1.9.35. Fagp.I 85.38. 1.9.38 mhp. 1.1.43 ass. Kh. Fagp.II 45.46. 1951 sommerposteksp. Humlebæk. 1.10.51 oass. Varde. 1.8.—31.8.54 kst. pm. Christiansfeld. 1.2.58 ktr. Frhavn.
- Jespersen, B. C. O., f.2.10.98 i Thisted. P.1.10.14. Fagp.I 60.17. 1.10.19 mhp. 1.10.20 ass. Århus. 1.3.23 Horsens. Fagp.II 49.27. 1.5.28 Århus. 1.5.31 jbp.I Kh. 1.5.37 Kh. 1.3.39 oass. Herning. 1.4.46 ktr. Ringsted. 1.4.51 Næstved. 1.4.55 postmester i Slangerup (21.lkl.).
- Jespersen, G. K., frk., f.27.11.99 i Viborg. T.1.9.17. Fagp. 87.18. 1.6.18 mhp. 1.9.23 ass. Viborg. Postfagp.58.30. Tildelt Joseph Michaelsens mindemedalje. Fagp.II 57.33. 1.11.40 oass. Holstebro. 1.4.46 ktr. Holstebro. 1.4.56 post- oog telegrafkasserer i 21.lkl. Herning.
- Jespersen, G. V., f.26.4.12 i Ry. P.&T.1.11.36 som landpostbud. 1.11.42 postbud. Postbudfagp.50.41. 1.9.42 elevudd. Fagp.I 66.45. 1.5.46 ass. Århus. Fagp.II 41.49. 1.11.50 oass. Viborg. 1.2.52 postforvalter ved posteksp. Nørresundby 1. 1.11.58 postmester i Ørsted (18.lkl.).
- Jespersen, H. P. K., f.10.8.93 i Nyker. P.15.9.09. Fagp.64.13. 1.5.13 mhp. 1.9.18 ass. Akirkeby. 27.4.19 Maribo. 13.7.—30.9.29 kst. pm. Maribo. 1.5.37 oass. Maribo. 1.12.42 postmester på Føjø. 1.2.52 postmester i Nysted (18.lkl.).
- Jespersen, K. A., f.27.6.13 i Holstebro. P.&T.1.7.37 som postbud. Postbudfagp.50.40. 1.9.41 elevudd. Fagp.I 77.43. 1.5.44 ass. Struer. Fagp.II 54.48. 1.3.49 oass. Holbæk. 1.7.54 ktr. Kalundborg. 1.9.58 overkontrollør Kolding.
- Jespersen, S. S., f.1.8.17 i Skjern. P.&T.1.9.35. Fagp.I 64.38. 1.9.38 mhp. 1.9.41 ass. Skjern. 1.11.43 Holstebro. 1.11.48 ass. Kh. htg.
- Jespersen, T. K., f.16.5.22 i Frcia. P.&T.1.9.38. Fagp.I 72.41. 1.9.41 mhp. 1.4.46 ass. Kolding. 1.5.47 Kh. Fagp.II 46.48. 1.5.49 girokt. 1954 sommerposteksp. Espergærde. 1.7.55 oass. girokt. 1.11.58 Kh. 1.4.61 ktr. Kh. (Ballerup).
- Jespersen, V. U., frk., f.28.4.43 i Kragelund. P.&T.16.8.61 Ry. 1.10.62 Hillerød.
- Jessen, A., fru (f. Jensen), f.27.6.99 i Vestermarie. T.1.1.18. Fagp.97.18. 1.10.18 mhp. 1.2.21—31.1.22 u.f.nr. 1.1.25 ass. Kh. rtf. 1.4.43 oass. Kh. rtf. 1.12.47 gdir. 1.4.51 ktr. gdir. (4.ekspkt.).
- Jessen, H., f.6.9.31 i Skjern. P.&T.1.5.47. Fagp.I 63.50. 1.5.50 mhp. 1.10.52 ass. Kh. 23.10.54 Helsingø. 1.6.55 Kh. Fagp.II 41.62. 1.10.62 oass. Hjørring.
- Jessen, H. H., f.7.9.44 i Rødding. P.&T.16.8.62 Rødding.
- Jessen, M. A., f.26.9.28 i Lovstrup (Tinglev). P.&T.1.9.45. Fagp.I 71.48. 1.9.48 mhp. 1.9.50 ass. Haderslev. 10.9.50 Nordby Fanø. Fagp.II 36.56. 1.9.61 oass. Nordby Fanø.
- Jessen, P. M., f.27.6.16 i Arnum. P.&T.1.9.32. Fagp.I 70.35. 1.9.35 mhp. 1938 forstærkerkursus. 1.7.40 ass. Kolding. Fagp.II 50.45. 1.12.48 oass. Herning. 1.10.53 ktr. Slagelse. 1.10.57 overkontrollør Esbjerg.
- Jochumsen, M. J., f.6.12.01 i Frcia. T.1.9.17. Fagp.80.18. 1.6.18 mhp. 1.9.23 ass. Frcia T. Postfagp.36.31. 1.7.47 oass. Frcia T. 1.9.58 ktr. Frcia T.
- Joensen, J., f.24.11.31 i Ålborg. P.&T.1.9.51. Fagp.I 84.54. 1.9.54 mhp. 1.9.56 ass. Kh. 1.5.57 Thorshavn. 1.6.60 Kh. Fagp.II 36.61. Ass. Kh. (Kastrup).
- Johannesen, K., f.9.3.42 i Mariager. P.&T.1.5.58 Mariager. 1.11.59 Viborg. Fagp.I 97.61. 1.5.61 mhp. Kh. 30.10.62 mhp. Frcia.
- Johannsen, H., f.30.3.35 i Kravlund. P.&T.1.9.52. Fagp.I 80.55. 1.9.55 mhp. 1.9.57 ass. Kh. 1.1.61 ass. girokt.
- Johansen, B. V., f.13.9.31 i Skørping. P.&T.1.5.49. Fagp.I 70.52. 1.5.52 mhp. 1.5.54 ass. Kh. 1.8.55 Lyngby radio. 1956 radiocertifikat af I. kl. 14.3.56 Blåvand Radio. Fagp.II 40.61. 1.4.62 oass. Blåvand radio.
- Johansen, C. J. L., f.13.7.95 i Naksbov. P.1.10.12. Fagp. 87.15. 1.8.17 mhp. 1.10.19 ass. Hvidbjerg. 1.2.21 Rødby. 26.4.25 Kalundborg. 1934 forstærkerkursus. 1.8.36 oass. Haslev. 1.11.46 postmester i Havndal. 1.10.54 postmester i Tølløse (21. lkl.).
- Johansen, E., f.27.4.29 i Herslev. P.&T.1.9.45. Fagp.I 84.48. 1.9.48 mhp. 1.9.50 ass. Rudkøbing. Fagp.II 44.55. 1.6.61 oass. Svendborg.
- Johansen, E. D., f.21.11.36 i Holsted. P.&T.1.9.54. Fagp.I 57.57. 1.9.57 mhp. 1.9.59 ass. Kh. 1.11.60 ass. Frcia.
- Johansen, G. L., frk., f.7.8.35 i Øster Hassing. P.&T.1.9.52. Fagp.I 79.55. 1.9.55 mhp. 1.9.57 ass. Kh. (3).
- Johansen, H. R., f.27.9.18 i Assens. P.&T.1.9.36. Fagp.I 57.39. 1.9.39 mhp. 1.10.42 ass. Assens. 1.2.46 Odense. 1.5.44 ass. Assens.
- Johansen, I. K. H., frk., f.22.8.44 i Randers. P.&T.16.8.61 Langå.
- Johansen, I. M., fru (f. Hansen), f.28.9.34 i Frcia. P.&T. 1.9.51. Fagp.I 86.54. 1.9.54 mhp. 1956 radiocertifikat af I. kl. 1.9.56 ass. Blåvand radio. 19.2.—18.5.57 u.f.nr Ass. Blåvand radio.
- Johansen, J. F., f.13.2.27 i Broager. P.&T.1.9.43. Fagp.I 59.46. 1.9.46 mhp. 1.9.48 ass. Århus. 22.10.41 Åbenrå. 1.3.53 Kh. Fagp.II 55.54. 1.1.56 gdir. 1.11.57 oass Kolding. 1.7.62 ktr. Maribo.
- Johansen, J. K. B., f.5.10.39 i Agersted. P.&T.1.9.56. Fagp.I 66.59. 1.9.59 mhp. 1.9.61 ass. Hadsund.
- Johansen, L. V. Fridlund, f.26.3.27 i Århus. P.&T.1.9.44. Fagp.I 76.47. 1.9.47 mhp. 1.9.49 ass. Herning. Fagp.II 45.55. 1.2.59 oass. Århus.
- Johansen, O. L., f.28.10.29 i Skørping. P.&T.1.5.48. Fagp.I 64.51. 1.5.51 mhp. 1.5.53 ass. Skagen. 1.5.56 Løgstør. Fagp.II 45.60. Ass. Løgstør.
- Johansen, P., f.17.10.35 i Kh. P.&T.1.5.54. Fagp.I 67.57. 1.5.57 mhp. 1.5.59 ass. Kh. 1.1.62 ass. jbp.I Kh.
- Johansen, R., frk., f.29.6.39 i Kh. P.&T.1.9.56 Kh. 1.11.57 Roskilde. Fagp.I 83.59. 1.5.59 Kh. htg. 1.9.59 mhp. Kh. htg.
- Johansen, S. P., f.4.2.20 i Århus. P.&T.1.9.36. Fagp.I 84.39. 1.9.39 mhp. 1940 forstærkerkursus. 1.3.44 ass. Nyborg. 1.1.46 Århus T. Fagp.II 60.46. 1.4.51 oass. Århus T. 1.4. 58 ktr. Århus T.
- Johansen, S. S., f.15.2.99 i Frcia. T.1.9.16. Fagp.85.17. 1.6.17 mhp. 1.9.22 ass. Frcia T. 1.5.28 Frcia. Postfagp.41.29. 31.3.29 Kalundborg. 1.5.32 Holbæk. 5.11.—31.12.41 kst. pm. Svinninge. 1.4.45 oass. Brønderslev. 1.12.52 postmester i Hasle. 1.7.58 postmester i Svinninge (18. lkl.).
- Johansen, V., frk., f.12.9.45 i Nørrehoved, Nørre Snede. P.&T.16.8.62 Lunderskov.
- Johansen, W. E. H., f.8.5.36 i Assens. P.&T.16.5.53. Fagp. I 86.56. 1.6.56 mhp. 1.6.58 ass. Kh. 30.10.58 ass. Århus.
- Juhl, H., f.30.7.13 i Kh. P.&T.1.9.31. Fagp.I 85.34. 1.9.34 mhp. 1.9.37 ass. Kh. Fagp.II 49.41. 1.9.42 jbp.I Kh. 1.7.47 oass. Kh. 1.10.50 jbp.I Kh. 1.10.55 ktr. jbp.I Kh. 1.3.61 postmester i Tønder (23.lkl.).
- Juhl, I., frk. f.12.3.19 i Kolding. P.&T.1.5.57. Fagp.I 99.60. 1.5.60 mhp. 1962 forstærkerpostver. 1.5.62 ass. Kh. rtf.
- Juhlert, E. F. S., f.29.4.98 i Storvorde. P.1.10.14. Fagp.I 74.17. 1.10.19 mhp. 1920 tj. under C.I.S. 1.10.20 ass. Tønder. 1.7.22 Thorshavn. 9.10.24 Korsør. 16.11.24 Ålborg. Fagp.II 49.25. 1.6.25 Thorshavn. 1.5.36 oass. Thorshavn. 1.9.46 postmester i Lohals (15.lkl.).
- Junge, S., fru (f. Junge), f.9.2.97 i Ringkøbing. T.1.11.15. Fagp.96.16. 1.8.16 mhp. 1.11.21 ass. Haderslev. 1.2.25 Århus T. 1.4.53 oass. Århus T.
- Junker, B., f.16.2.44 i Odense. P.&T.16.8.60 Otterup. 1.11. 61 Nyborg.
- Just, E., frk., f.27.7.11 i Vejle. P.&T.1.11.31 som ekstrakontorist. 1.8.35 kontorist. 1.9.37 elev. Fagp.I 79.39. 1.5.39 mhp. 1.5.42 ass. Kh. Fagp.II 50.44. 1.4.46 girokt. 1.6.49 oass. girokt. 1.12.56 ktr. Kh. (K).
- Just, E. L., f.14.5.25 i Vinding. P.&T.1.3.48 som reservepostbud. 1.11.49 postbud. Postbudfagp.49.51. 1.9.52 elevudd. Fagp.I 78.54. 1.5.55 ass. Grenå. Fagp.II 51.57. 1.2. 59 oass. Odense.
- Justesen, N. S. B., f.21.8.00 i Fredsø, Nykøbing M. P.1.9.18. Fagp.I 52.21. 1.9.21 mhp. 1.9.24 ass. Ålestrup. 1.5.27 Kh. Fagp.II 38.31. 1.11.35 jbp.I Kh. 1.11.41 Kh. 1942 sommerposteksp. Snekersten. 1.4.44 oass. Kh. 1.2.45 jbp.I Kh. 1.3.49 Kh. 1.4.52 ktr. Kh. (avspkt.).
- Juul, T. K. H. H., f.26.12.23 i Kh. P.&T.1.9.41. Fagp.I 66.44. 1.9.44 mhp. 1.9.46 ass. Kh. Fagp.II 42.53. 1.10.53 girokt. 1.11.56 oass. Kh. (SV).
- Jøeger, M., f.8.6.16 i Ullerup. P.&T.1.9.34. Fagp.I 91.37. 1.9.37 mhp. 1.9.40 ass. Års. 1.11.40 Løgumkloster. Fagp. II 51.43. 1.2.44 Kolding. 1.4.50 ass. Århus. 1.4.57 ktr. Sønderborg. 1.8.61 postmester i Padborg (21.lkl.).

- ger, V. E., f.1.2.36 i Rødkærbro. P.&T.1.9.52. Fagp.I 70.55. 1.9.55 mhp. 1.4.58 ass. Fredericia. 1.4.59 ass. jbp.2 Frcia.
- rgensen, A., f.23.10.25 i Melby. P.&T.1.9.44. Fagp.I 59.47. 1.9.47 mhp. 1.9.49 ass. Kh. Fagp.II 40.56. 1.4.60 oass. Esbjerg.
- rgensen, A., f.10.5.41 i Viborg. P.&T.1.9.58 Bjerringbro. 1.11.59 Viborg. Fagp.I 71.61. 1.5.61 Kh. 1.9.61 mhp. Kh.
- rgensen, A. P. C., f.7.7.12 i Århus. P.&T.1.9.30. Fagp.I 87.33. 1.9.33 mhp. 1.9.36 ass. Esbjerg. 25.4.37 Kh. Fagp.II 47.40. 1.11.41 jbp.1 Kh. 1.4.46 oass. girokt. 1.4.49 jbp.1 Kh. 1.3.54 ktr. Kh. 1.4.58 overkontrollør Kh. (S).
- rgensen, B., f.11.3.44 i Nr.Tinnet. P.&T.16.8.61 Tranbjerg Samsø. 1.10.62 Horsens.
- rgensen, B. M. B., fru (f. Kristensen). f.25.5.37 i Dover. P.&T.1.5.54. Fagp.I 87.57. 1.5.57 mhp. 1.5.59 ass. Kh. (25).
- rgensen, B. T., f.15.1.37 i Hesselbjerg. P.&T.16.5.53. Fagp.I 65.56. 1.6.56 mhp. 1.6.58 ass. Svendborg.
- rgensen, C. M., f.14.2.28 i Kh. P.&T.1.8.50 som reservepostbud. 1.8.52 postbud. Postbudfagp. 47.53. 1.9.55 overpakmester. 1.9.57 elevudd. Fagp.I 86.59. 1.5.60 ass. Kh. (omk.).
- rgensen, D. U., civilingeniør, R¹, f.15.8.00 i Kh. P.&T. 1.5.31 som ingeniørass. 3.ingidstr. (Århus). 15.2.34 gdir. 1.5.37 telegrafing. II gdir. 15.5.39 1.ingidstr. (Kh.). 1.6.40 distriktingeniør 2.ingidstr. (Åbenrå).
- rgensen, E., f.13.2.23 i Onsbjerg. P.&T.1.9.39. Fagp.I 69.42. 1.9.42 mhp. 1.4.46 ass. Nordby Fanø. 1.11.47 Esbjerg. Fagp.II 47.52. 1.12.54 oass. Nykøbing M. 1.12.57 Nordby Fanø. 1.11.61 postmester i Holsted. (18.1kl.).
- rgensen, E., fru (f. Jensen), f.18.3.37 i Læborg. P.&T. 1.9.54. Fagp.I 83.57. 1.9.57 mhp. 1.9.59 ass. Kh. (40).
- rgensen, E. A., f.22.2.02 i Odense. P.1.3.19. Fagp.I 82.22. 1.3.22 mhp. 1.3.25 oass. Marstal. 1.10.25 Humble. 1.5.27 Kh. 15.1.28 Odense. 1.5.28 Kh. Fagp.II 39.31. 1.6.34 jbp.1 Kh. 1.9.42 oass. Kh. 1.3.47 jbp.1 Kh. 1.10.51 ktr. Kh. 1.6.61 postmester ved indlevpvt. 15 (21.1kl.).
- rgensen, E. B., f.11.2.25 i Kh. P.&T.1.9.41. Fagp.I 86.44. 1.9.44 mhp. 1.9.46 ass. Løgumkloster. 31.5.48 Ringsted. Fagp.II 51.54. 1.6.56 oass. Roskilde. 1.7.62 postmester i Skibby (18.1kl.).
- rgensen, E. E., fru (f. Ulstrup), f.20.4.41 i Sønderborg. P.&T.1.9.58 Gråsten. 1.11.59 Sønderborg. Fagp.I 61.61. 1.5.61 Kh. 1.9.61 mhp. Kh. (S).
- rgensen, E. F., f.6.12.22 i Kh. P.&T.1.9.39. Fagp.I 78.42. 1.9.42 mhp. 1.4.46 ass. 1.5.46 Kh. Fagp.II 56.50. 1.7.50 opm.s kt. 1.6.55 oass. Kh. 1.6.57 oass. opm.s kt. 1.2.61 ktr. opm.s kt.
- rgensen, E. G., f.26.3.37 i Roskilde. P.&T.1.5.54. Fagp.I 96.57. 1.5.57 mhp. 1.5.59 ass. Ringsted.
- rgensen, E. K., fru (f. Bang), f.8.10.20 i Svendborg. P.&T.1.9.39. Fagp.I 77.42. 1.9.42 mhp. 1.9.45 ass. Ringsted. 1.5.46 Kh. 1.7.62 ass. gdir. (4.ekspkt.).
- rgensen, E. K., f.9.8.30 i Gl. Vedsted. P.&T.1.9.47. Fagp.I 55.50. 1.9.50 mhp. 1.9.52 ass. Frcia T. 20.10.52 Kh. htg. Fagp.II 37.58. 1.4.62 oass. Kh. htg.
- rgensen, F. H., f. 11.7.41 i Bjerringbro. P.&T.1.9.57. Fagp.I 78.60. 1.9.60 mhp. 1.9.62 ass. Kh. (i militærtjt.).
- rgensen, F. R., f.14.9.19 i Holsted, Herlufsholm sogn. P.&T.1.9.36. Fagp.I 79.39. 1.9.39 mhp. 1.10.43 ass. Kh. 1.3.46 girokt. Fagp.II 38.48. 1952 sommerposteksp. Humlebæk. 1.3.53 oass. Skive. 1.12.59 ktr. Århus.
- rgensen, G. T., f.17.7.22 i Assens. P.&T.1.9.39. Fagp.I 62.42. 1.9.42 mhp. 1.4.46 ass. Kh. Fagp.II 41.50. 1.6.50 jbp.1 Kh. 1.11.55 oass. Kh. 1.11.59 ass. Kh. (toldpkt.).
- rgensen, H. C., f.21.10.93 i Kh. P.1.3.10. Fagp.46.13. 1.5.13 mhp. 1.11.18 ass. Nørre-Ålslev. 1.2.45 postmester i Dronninglund (18.1kl.).
- rgensen, H. E., f.6.1.07 i Ringe. P.1.9.24. Fagp.I 59.27. 1.9.27 mhp. 1.9.30 ass. Marstal. 1.4.32 Løgstør. 1.7.44 Kh. 1950 sommerposteksp. Snekkersten. 1.4.54 oass. Kh. 1.10.55 oass. girokt.
- rgensen, H. S., fru (f. Bøjsen), f.20.5.29 i Kh. P.&T. 1.9.46. Fagp.I 72.49. 1.9.49 mhp. 1.9.51 ass. Haderslev. 1.5.52 Store-Heddinge. Fagp.II 36.58. 1.3.59 Esbjerg. 1.9.62 oass. Esbjerg. 1.10.62 oass. Ribe.
- rgensen, H. T., f.22.9.13 i Espeby. P.&T. 1.8.41 som monteraspirant. 1.4.42 monter I. 1.4.46 mekaniker II. 1.4.50 mekaniker I. 1.4.52 overmekaniker. 1.4.58 centralmester 1.ingidstr. 1.4.62 telegrafmester i 18.1kl. 1.ingidstr. (Kh.).
- Jørgensen, H. T., f.8.10.42 i København. P.&T.16.8.60 Kh. 1.11.61 Slagelse.
- Jørgensen, I. E. S., frk., f.26.9.11 i Kh. P.&T.1.9.30. Fagp.I 58.33. 1.9.33 mhp. 1.9.36 ass. Ringsted. 25.4.37 ass. Kh. (toldpkt.).
- Jørgensen, I. M., fru (f. Diemer), f.27.6.38 i Sønderborg. P.&T.1.9.54. Fagp.I 87.57. 1.9.57 mhp. 1.9.59 ass. Padborg. 1.5.61 ass. Odense.
- Jørgensen, J. A., f.17.10.31 i Brabrand. P.&T.1.9.48. Fagp.I 77.51. 1.9.51 mhp. 1953 forstærkerproven. 1.9.53 ass. Kh. rtf. 1.10.56 Kh. htg. 1.1.59 kabelingjt. Fagp.II 44.59. 1.11.61 oass. kabelingjt. (Røme).
- Jørgensen, J. C., f.29.9.25 i Varde. P.&T.1.9.42. Fagp.I 90.45. 1.9.45 mhp. 1.9.47 ass. Kh. 22.4.48 Padborg. 1.1.51 jbp.2 Frcia. Fagp.II 56.53. 1.4.56 oass. jbp.2 Frcia. 1.5.61 oass. Odder.
- Jørgensen, J. C., f.28.3.20 i Odense. P.&T.1.9.49. Fagp.I 86.52. 1.9.52 mhp. 1.9.54 ass. Odense. 1.1.55 Kolding T. 1955 forstærkerproven. 16.12.55 Odense T. 1.5.57 Nyborg. 1.5.59 Åbenrå. Fagp.II 46.60. 1.10.61 oass. Nakskov.
- Jørgensen, J. E., f.7.8.24 i Odense. P.&T.1.9.40. Fagp.I 71.43. 1.9.43 mhp. 1.4.46 ass. Tønder. 1.5.47 Odense. Fagp.II 50.52. 1.7.55 oass. Nakskov. 1.9.61 ktr. Roskilde.
- Jørgensen, J. K. R., løjtnant, f.9.7.04 i Ringe. T.16.8.20. Fagp.88.23. 1.9.23 mhp. 1.9.26 ass. Frcia T. 28.9.32 Nyborg. Postfagp.50.33. Fagp.II 52.36. 1.1.38 ass. Jbp.2 Frcia. 1.1.44 Frcia. 1.6.44 oass. Kolding. 8.3.—31.5.49 kst. pm. Augustenborg. 1.3.51 ktr. Rønne. 1.5.59 postmester i Lundby (18.1kl.).
- Jørgensen, J. P., f.29.11.01 i Vrold. T.1.1.18. Fagp.79.18. 1.10.18 mhp. 1.1.24 ass. Silkeborg. Postfagp.46.30. 1.9.45 oass. Silkeborg. 1.4.53 postforvalter ved posteksp. Silkeborg I (15.1kl.).
- Jørgensen, K. E., f.13.12.28 i Nørre Broby. P.&T.1.5.46. Fagp.I 61.49. 1.5.49 mhp. 1.5.51 ass. Kh. Fagp.II 40.56. 1.4.61 oass. Kh. (oplysningskt.).
- Jørgensen, K. G., f.20.3.28 i Odense. P.&T.1.5.46. Fagp.I 61.49. 1.5.49 mhp. 1.5.51 ass. Kh.htg. Fagp.II 38.59. 1.6.61 oass. Kh. htg.
- Jørgensen, K. V. M., frk., f.5.7.45 i Skiften, Hou. P.&T. 16.8.62 Lohals.
- Jørgensen, L., f.15.4.26 i Kh. P.&T.1.9.44. Fagp.I 56.47. 1.9.47 mhp. 1.9.49 ass. Kh. (15).
- Jørgensen, L. D., frk., f.29.8.46 i Odense. P.&T.16.8.62 Nørre-Åby.
- Jørgensen, N. P. W., f.8.7.34 i Ålborg. P.&T.1.9.51. Fagp.I 58.54. 1.9.54 mhp. 1.9.56 ass. Odder.
- Jørgensen, P., f.17.8.19 i Vedsted. P.&T.1.9.37. Fagp.I 82.40. 1.9.40 mhp. 1.9.43 ass. Holbæk. 16.10.43 Viborg. 1.1.45 Års. Fagp.II 48.47. 1.11.47 jbp.2 Frcia. 1.11.53 Frcia. 1.12.53 oass. jbp.2 Frcia. 1.11.57 oass. Padborg. 1.10.60 ktr. Varde.
- Jørgensen, P. A., f.30.4.22 i Kh. P.&T.1.9.38. Fagp.I 66.41. 1.9.41 mhp. 1.4.46 ass. Rønne. 1.1.47 Åkirkeby. Fagp.II 37.52. 1.6.55 oass. Kh. 1.7.61 ktr. Kh. (V).
- Jørgensen, P. H., f.9.7.37 i Ålborg. P.&T.1.5.54. Fagp.I 76.57. 1.5.57 mhp. 1.5.59 ass. Kh. (toldpkt.).
- Jørgensen, P. H., f.17.6.40 i Kristrup. P.&T.1.5.57. Fagp.I 66.60. 1.5.60 mhp. 1.5.62 ass. Århus. 1.11.62 ass. Frcia.
- Jørgensen, P. N., f.1.7.39 i Ringe. P.&T.1.5.56. Fagp.I 65.59. 1.5.59 mhp. 1.5.61 ass. Slagelse.
- Jørgensen, P. V., f.30.8.44 i Skals. P.&T.16.8.62 Tølløse.
- Jørgensen, S. E., f.27.2.44 i Odense. P.&T.16.8.61 Ullerslev. 1.10.62 Korsør.
- Jørgensen, T. V. V., f.29.9.12 i Nakskov. P.&T.1.9.30. Fagp.I 88.33. 1.9.33 mhp. 1.10.36 ass. Stege. Fagp.II 52.41. 1.2.47 oass. Vordingborg. 1.5.50 Nyborg. 1.1.57 postmester i Nørre-Ålslev (18.1kl.).
- Jørgensen, U. H., f.6.1.05 i Roslev. P.1.9.24. Fagp.I 86.27. 1.9.27 mhp. 1.9.30 ass. Skagen. 1.5.31 Sindal. 1.9.31 Toftlund. Fagp.II 61.33. 1.11.33 Kh. 1.11.34 jbp.1 Kh. 1.4.40 Kh. 1.2.41 gdir. 1.2.45 oass. jbp.1 Kh. 1.4.50 Kh. 1.4.53 ktr. Kh. 1.1.60 postmester ved København lufthavn postkontor (23.1kl.).
- Jørgensen, W., f.25.11.41 i Harndrup. P.&T.1.9.58 Vamdrup. 1.11.59 Midelfart. Fagp.I 67.61. 1.5.61 Kh. 1.9.61 mhp. Kh. (i militærtjt.).

- Kaptajn, K. N., redaktør af Dansk Post- og Telegraf-tidende, f.3.10.24 i Visborg. P.&T.1.9.41. Fagp.I 83.44. 1.9.44 mhp. 1.9.46 ass. Haderslev. 1.9.47 Fjerritslev. Fagp.II 51.52. 1.4.55 oass. Ringe. 1.8.61 ktr. Randers.
- Karlsbjerg, A., frk., f.7.6.42 i Albæk. P.&T.1.9.58 Sæby. 1.11.59 Viborg. Fagp.I 64.61 1.5.61 Kh. 1.9.61 mhp. Kh. (Holte).
- Karlsen, B., f.16.6.29 i Frhavn. P.&T.1.5.47. Fagp.I 83.50. 1.5.50 mhp. 1.5.52 ass. Kh.rtf. 1953 forstærkerprøven. Fagp.II 40.57. 1.9.60 oass. Kh. rtf.
- Karlsen, P. E., f.25.6.13 i Nakskov. P.&T.1.9.31. Fagp.I 87.34. 1.9.34 mhp. 1.9.37 ass. Skælskør. 1.5.41 Kh. Fagp. II 50.43. 1.4.47 oass. Kh. 1.6.55 ktr. Kh. 1.10.60 overkontrollør Kh. (N).
- Karlskov, G., frk., f.19.4.41 i Helsingør. P.&T.1.5.59 Hornbæk. 1.11.60 Helsingør. Fagp.I 83.62. 1.5.62 mhp. Kh. (32).
- Karlsson, K. V. J., f.2.5.17 i Kh. P.&T.1.9.34. Fagp.I 73.37. 1.9.37 mhp. 1.6.41 ass. Køge. Fagp.II 61.44. 1.5.47 jbp.1 Kh. 1.12.50 oass. Kh. 1.4.54 jbp.1 Kh. 1.8.57 ktr. Kh. (omk.).
- Karmark, E. H. K., frk., f.8.1.00 i Grenå. P.1.3.17. Fagp.I 95.20. 1.3.20 mhp. 1.3.23 ass. Kh. 1.11.26—30.4.27 u.f.nr. 1.5.53 gdir. 1.2.56 Nykøbing Fl. 1.10.58 ass. gdir. (4. ekspkt.).
- Karn, A. E. L., f.4.12.97 i Hellerup. P.1.10.14. Fagp.I 64.17. 1.10.19 mhp. 1.10.20 ass. Solledst. 1.5.21 Vordingborg. 1.5.23 Kh. 1.4.51 oass. Kh. (K).
- Kasper, E. M. G., f.26.5.36 i Vilstrup. P.&T.1.5.54. Fagp.I 94.57. 1.5.57 mhp. 1.5.59 ass. Kh. 20.4.61 Århus T. 1962 forstærkerprøven. Ass. Århus T.
- Kaspersen, G., f.1.5.29 i Brund. P.&T.1.9.47. Fagp.I 92.50. 1.9.50 mhp. 1.9.52 ass. Kh. 1.10.54 afl. 1. distrikt. Fagp.II 54.57. 1.11.57 1. overpostinsp. 1.9.60 oass. Kh.
- Kaspersen, H. B., f.26.3.32 i Odense. P.&T.1.9.49. Fagp.I 79.52. 1.9.52 mhp. 1.9.54 ass. Hedehusene. 1.8.55 Lyngby radio. 1956 radiocertifikat af 1. kl. 14.3.56 Kh. hgt. 1.3.57 Lyngby radio. 1.10.57—31.8.58 u.f.nr. Fagp.II 45.61. 1.4.62 oass. Lyngby radio.
- Kastberg, B., f.2.9.36 i Ulfborg. P.&T.1.9.53. Fagp.I 55.56. 1.9.56 mhp. 1.9.58 ass. Kh. (Bagsværd).
- Kaster, B. H., frk., f. 14.3.37 i Århus. P.&T.1.9.56. Fagp.I 91.59. 1.9.59 mhp. 1.9.61 ass. Kh.
- Kehlet, Aa., frk., f.3.9.43 i Hellevad. P.&T.16.8.62 Brande.
- Keldke, P., f.24.7.41 i Århus. P.&T.1.9.58 Grindsted. 1.11. 59 Vejle. Fagp.I 68.61. 1.5.61 Kh. 1.9.61 mhp. Kh. (i militærtj.).
- Keller, J. S., f.27.8.25 i Ribe. P.&T.1.9.42. Fagp.I 84.45. 1.9.45 mhp. 1.9.47 ass. Kh. 23.10.47 Grenå. 1.5.52 Frcia. Fagp.II 46.54. 10.1—29.2.56 kst. pm. Skærbæk. 1.4.57 oass. Kolding.
- Kiel, J. Skovdam, f.28.4.28 i Voer. P.&T.1.9.44. Fagp.I 71.47. 1.9.47 mhp. 1.9.49 ass. Herning.
- Kikkenborg, T. P., f.9.8.40 i Horsens. P.&T.1.9.58 Juelsminde. 1.11.59 Horsens. Fagp.I 82.61. 1.5.61 Kh. 1.9.61 mhp. Kh.
- Kilian, A., løjtnant, f.4.10.13 i Odense. P.&T.1.9.31. Fagp. I 91.34. 1.9.34 mhp. 1.11.37 ass. Nyborg. Fagp.II 47.41. 1.3.47 oass. Åbenrå. 1.12.52 ktr. Horsens. 1.6.57 overkontrollør Vejle. 30.12.61—28.2.62 kst. pm. Vejle. 1.9.62 postmester i Herning (25.1kl.).
- Killendahl, P. L., f.13.9.03 i Allinge. T.16.8.20. Fagp.95.23. 1.9.23 mhp. 1.9.26 ass. Rønne. 1930 forstærkerkursus og kursus i måle- og spildseteknik. Postfag.53.33. Fagp. II 42.36. 1.11.37 Korsør. 1.4.44 oass. Hillerød. 1.2.52 postmester på Fejø. 1.9.58 postmester i Hasle (18.1kl.).
- Kinch, A. M. N., fru (f. Olsen), f.20.4.01 i Kh. T.6.1.17. Fagp.88.19. 1.9.19 mhp. 1.2.23 ass. Hornbæk. 1.3.23 ass. Kh. rtf.
- Kirkegaard, R., fru (f. Andreasen), f.21.7.03 i Randers. T.16.8.19. Fagp.70.22. 1.9.22 mhp. 1.9.25 ass. Kh.T. 11.7.27 girokt. 5.2.28 Kh.T. 1.5.38 Århus T. 1.4.57 oass. Århus T.
- Kjeldmand, H., f.21.11.30 i Kolby Kås. P.&T.1.9.47. Fagp.I 83.50. 1.9.50 mhp. 1.9.52 ass. Kh. 1.11.53 jbp.2 Frcia. Fagp.II 62.57. 1.1.58 2. overpostinsp. 1.6.60 oass. Århus.
- Kjeldmand, S. J. R., løjtnant, f.1.7.93 i Kolby Kås. P.1.4.11. Fagp.89.14. 1.5.15 mhp. 1.7.18 ass. Skjern. 27.4.19 Føllenslev. 1.5.21 Køge. Fagp.II 53.22. 1.8.26 jbp.1 N borg. 4.1.28 Nyborg. 1.2.28 Kh. 1.3.28 jbp.1 Kh. 1.10 Kh. 1934 sommerposteksp. Snekersten. 1.4.35 oa Kh. 1.12.43 ktr. Kh. 7.6—31.8.45 kst. pm. Tåstrup. 25.2 —31.5.47 kst. pm. Frederiksværk. 1.12.53 postmes ved indlevpkt. 11 (21.1kl.).
- Kjeldsen, J., f.21.11.26 i Ålborg. P.&T.1.9.43. Fagp.I 71. 1.9.46 mhp. 1.9.48 ass. Hjørring. 25.10.49 Kh. Fagp 52.53. 1.10.57 oass. Kh. (postens kundetj.).
- Kjeldsen, J. B., f.1.8.99 i Lemvig. T.2.2.17. Fagp.86. 1.11.17 mhp. 1.3.23 ass. Frcia T. 6.12.27 Nordborg. Po fagp.42.29. 31.3.29 Frcia T. Fagp.II 42.32. 13.3.33 Sønde borg. 1933 forstærkerkursus og kursus i måle- spildseteknik. 1.5.35 Århus T. 1.2.41 oass. Horser 1.4.46 oass. Århus T.
- Kjeldsen, M., frk., f.3.3.37 i Struer. P.&T.1.9.54. Fagp 72.57. 1.9.57 mhp. 1.9.59 ass. Kh. (Virum).
- Kjeldsen, T. T., R*, civilingeniør, f.7.1.07 i Kh. P. & 15.8.38 som hjælpeingeniør. 1.5.41 ingeniør 2. ingdis (Åbenrå). 1.4.46 telegrafingeniør III 2. ingdis (Åbenrå). 1.4.48 telegrafingeniør II 2. ingdistr. (Åbe rå). 1.4.56 telegrafingeniør I 2. ingdistr. (Åbenrå). 1.4.58 afdelingsingeniør 2. ingdistr. (Åbenrå).
- Kjeldsen, V., f.29.8.27 i Østerlars. P.&T.1.9.44. Fagp.I 92. 1.9.47 mhp. 1.9.49 ass. Sorø. 26.4.51 Kh. Fagp.II 62. 1.6.55 gdir. 1.3.57 oass. radioingtj. (kttj.). 1.12.60 gd 1.4.61 ktr. gdir. (2. ekspkt.).
- Kjelgaard, C. G. W., f.8.8.15 i Randers. P.&T.1.9.34. Fagp 76.37. 1.9.37 mhp. 1.9.40 ass. Skive. Fagp.II 49.43. 1.6 jbp.2 Frcia. 1.5.50 oass. Hobro. 1.5.51 jbp.2 Frc 1.9.55 Ålborg. 1.10.57 ktr. Viborg. 1.5.62 post- og tel grafkassere i 21.1kl. Randers.
- Kjør, A., f.19.1.31 i Haderslev. P.&T.1.5.48. Fagp.I 74. 1.5.51 mhp. 1.5.53 ass. Kh. 1.5.54 Svendborg. Fagp. 39.61. 1.11.62 oass. Svendborg.
- Kjør, A. L., frk., f.12.6.45 i Ålborg. P.&T.16.8.62 Ha Kjør, B., frk., f.3.8.43 i Bramminge. P.&T.16.8.60 Brar minge. 1.11.61 Slagelse.
- Kjør, P., f.25.12.26 i Nabsager. P.&T.1.9.45. Fagp.I 59. 1.9.48 mhp. 1.9.50 ass. Kh. Fagp.II 40.54. 1.10.58 jbp Kh. 1.4.60 oass. Kh. (S).
- Kjærbro, P. E., f.3.8.08 i Randers. P.&T.1.12.33 so postbud. Postbudfagp.51.36. 1.9.37 elevudd. Fagp.I 72. 1.5.40 ass. Århus. 1.6.42 Bogense. 1.4.60 oass. Odens Kjørbye, G. H., f.29.2.24 i Skårup, Sunds. P.&T.1.9. Fagp.I 79.43. 1.9.43 mhp. 1.4.46 ass. Kh. 22.4.48 Thiste 1.6.50 Kh. Fagp.II 52.54. 1955 sommerposteksp. Sne kersten. 1.12.55 oass. Kh. 1.4.62 ktr. Kh. (Glostrup).
- Kjør-Pedersen, P. A., f. 13.3.03 i Kh. T.17.5.20. Fagp.89. 1.6.23 mhp. 1.6.26 ass. Kh.T. Postfag.48.31. 1.5.32 K Fagp.II 48.34. 1.12.36 opms kt. 1.2.44 oass. opms k 1.4.49 ktr. opms kt. 1.9.59 postmester ved Helleri postkontor (23.1kl.).
- Kjærsgaard, M. V., f.10.8.21 i Kh. P.&T. 1.3.38 so cykelbud. 1.9.42 reservepostbud. 1.9.45 postbud. Pos budfag. 54(udm.)46. 1.7.46 overpakmester. 1.9.48 ele udd. Fagp.I 94.50. 1.5.51 ass. Kh. Fagp.II 56.53. 1.6. oass. Kh. 1.11.55 gdir. 1.4.61 ktr. gdir. (revkt.).
- Kjøller, N. P., f.13.4.31 i Rønne. P.&T.1.5.47. Fagp.I 97. 1.5.50 mhp. 1952 forstærkerprøven. 1.5.52 ass. Kh. r 24.4.54 kabelingtj. Fagp.II 68(udm.)58. 1.8.58 gdir. i 59 oass. Kh.
- Klausen, A. A., frk., f.10.8.42 i Rødby. P.&T.1.5.59 Sak købing. 1.11.60 Nakskov. Fagp.I 87.62. 1.5.62 mhp. K 16.11.62 mhp. Århus.
- Klausen, N. K., f.22.4.97 i Gødsvang. P.1.10.13. Fagp.64. 1.3.19 mhp. 1.10.19 ass. Korinth. 9.11.20 Nykøbing 26.4.25 Korsør. 26.4.36 Middelfart. 1.10.45 postforvalt ved posteksp. Ålborg 5. 1.4.54 postmester i Hjalleri (18.1kl.).
- Klausen, O. H., f.18.4.43 i Odense. P.&T.16.8.59 Lunde skov. 1.11.60 Nyborg. Fagp.I 86.62. 30.4.62 Kh. 1.9. mhp. Kh. (i militærtj.).
- Klemmentsen, K. M., fru (f. Mortensen), f.19.10.29 i O den. P.&T.1.5.46. Fagp.I 53.49. 1.5.49 mhp. 1.5.51 ass. K 1.10.53 girokt. 1.7.56 Kh. 1.3.58 ass. Frcia.
- Klens, F. L., f.8.8.01 i Hobro. T.1.9.18. Fagp.76.19. 1.9. mhp. 1.9.24 ass. Slagelse. 1.11.26 Odense. Postfag 49.31. Fagp.II 47.34. 1.8.42 oass. Nyborg. 1.4.50 ktr. Vc dingborg. 1.3.54 ktr. Odense.

- enø, S. G., f.4.7.00 i Kh. T.1.9.17. Fagp.82.18. 1.6.18 mhp. 1.4.—30.9.23 u.f.nr. 1.3.24 ass. Kh.T. 1.1.32 materieldep. 1.5.44 Kh.htg. 1.4.49 oass. Kh.htg. 1.8.59 ktr. Kh.htg. ey, G. O., f.10.6.38 i Haderslev. P.&T.1.9.55. Fagp.I 97.58. 1.9.58 mhp. 1.9.60 ass. Kolding T. 1961 forstærkerprøven. 11.3.61 ass. Kh. rtf. 1.8.61 u.f.nr.
- ith, B. M., fru (f. Jensen), f.14.3.35 i Brande. P.&T. 1.9.52 Fagp.I 87.55. 1.9.55 mhp. 1.9.57 ass. Randers. 1.10. 62 u.f.nr.
- ixbüll, G. D., fru (f. Rasmussen), f.6.1.01 i Kh. T.1.9.17. Fagp.91.18. 1.6.18 mhp. 1.9.23 ass. Kh.T. Postfagp.52.31. 1.5.32 Kh. Fagp.II 60.36. 1.2.38 gdir. 1.5.41 oass. gdir. 1.4.49 ktr. gdir.(revkt.).
- iver, H. A., f.20.11.96 i Horsens. T.1.9.13. Fagp.74.14. 1.6.—30.9.14 ude af travf. 1.10.14 mhp. 1.1.20 ass Kh.T. 1.11.29—16.4.30 tj. på St.Nord.s station i London. 1937 kursus i kabelmåling og stationsteknik ved St.Nord. 1.10.40 oass. Kh.htg. 1.4.50 ktr. Kh.htg.
- åning, A. F., f.26.3.97 i Kh. T.1.10.20 som tegner. 1.2.31 telegrafmester I lindingstr.(Kh.). 1.9.34 P.&T.s værkesteder. 1.10.34 telegrafmester I 2indingstr. (Abenrå). 31.3.54 afsked e. ans. 1.4.56 telegrafmester i 18.lkl. 2. ingdistr. (Abenrå). 1.4.61 ingeniør i 21.lkl. 2.indingstr. (Abenrå).
- ærke, I. S., frk., f.22.2.30 i Randers. P.&T.1.5.48. Fagp.I 69.51. 1.5.51 mhp. 1.5.53 ass. Kh. Fagp.II 42.59. 1.12.61 oass. Kh. (K).
- øjgaard, B. V., frk., f.9.3.40 i Kauslunde. P.&T.1.9.56. Fagp.I 84.59. 1.9.59 mhp. 1.9.61 ass. Kh.htg.
- judsen, B. T., frk., f.13.9.43 i Lemvig. P.&T.16.8.60 Hurup Thy. 1.11.61 Lemvig.
- judsen, C. J., frk., f.21.2.44 i Gandrup. P.&T.16.8.60 Store-Heddinge. 1.11.61 Hobro.
- judsen, E., f.6.6.26 i Tinglev. P.&T.1.9.46. Fagp.I 81.49. 1.9.49 mhp. 1.9.51 ass. Odder. 21.4.52 Århus T. 1953 forstærkerprøven. Fagp.II 46.57. 1.4.60 oass. Århus T.
- judsen, E., f.13.5.39 i Esbjerg. P.&T.1.9.56. Fagp.I 89.59. 1.9.59 mhp. 1.9.61 ass. Birkerød.
- judsen, E. K., sekretær i Dansk Post- og Telegraf-forening, f.12.10.28 i Vesløs. P.&T.1.9.46. Fagp.I 98.49. 1.9.49 mhp. 1950 radiocertifikat af I. kl. 1.9.51 ass. Lyngby radio. 1.10.53 u.f.nr. 1.3.54 Lyngby radio. Fagp.II 59.55. 1.6.59 oass. Lyngby radio.
- judsen, E. O., f.12.11.33 i Tim. P.&T.1.5.50. Fagp.I 61.53. 1.5.53 mhp. 1.5.55 ass. Kh. Fagp.II 43.62. 1.11.62 oass. Kh.
- judsen, H. E., f.6.2.11 i Frcia. P.&T.1.10.44 som monteraspirant. 1.10.46 monter I. 1.4.50 mekaniker II. 1.4.55 mekaniker I. 1.3.56 overmekaniker. 1.4.62 telegrafmester i 15.lkl. 2.indingstr. (Frcia).
- judsen, H. Lemming, f.22.10.26 i Ølgod. P.&T.1.9.44. Fagp.I 84.47. 1.9.47 mhp. 1.9.49 ass. Kolding. Fagp.II 52.54. 1.7.57 Frcia. 1.3.58 jbp.2 Frcia. 1.7.58 oass. jbp.2 Frcia.
- judsen, H. T., f.5.8.99 i Vrold. T.9.9.16. Fagp.98.19. 1.5.19 mhp. 1.10.22 ass. Århus T. Postfagp.35.29. 1932 forstærkerkursus og kursus i måle- og splidseteknik. 1.5.42 oass. Århus T. 1.4.47 ktr. Århus T. 1.4.58 overkontrollør Århus T.
- judsen, H. W., løjtnant, f.9.7.04 i Ry. T.16.8.20. Fagp. 89.23. 1.9.23 mhp. 1.9.26 ass. Frcia T. 28.9.32 Næstved. Postfagp.53.33. Fagp.II 45.36. 8.3.—30.9.37 kst.pn. Lundby. 1.7.37 Frcia. 11.4.—30.6.40 kst. pm. Brande. 1.5.41 jbp.2 Frcia. 1.6.44 oass. Heisingør. 28.8.—31.10.47 kst. pm. Hedehusene. 1.11.51 ktr. Nakskov. 1.5.59 postmester i Rønne (23.lkl.).
- judsen, J., f.18.3.32 i Århus. P.&T.1.9.49. Fagp.I 65.52. 1.9.52 mhp. 1.9.54 ass. Kh. 1.6.60 ass. jbp.1 Kh.
- judsen, J. B., f.9.1.44 i Kavslunde. P.&T.16.8.61 Nørre-Åby. 1.10.62 Middelfart.
- judsen, K. A., f.15.11.20 i Kh. P.&T. 1.9.38. Fagp.I 81.41. 1.9.41 mhp. 1.12.44 ass. Kh. Fagp.II 46.51. 1.11.51 jbp.1 Kh. 1.12.54 oass. Kh. 1.6.57 jbp.1 Kh. 1.4.61 ktr. Kh. (omk.).
- judsen, K. F., f.3.5.31 i Silkeborg. P.&T.1.9.48. Fagp.I 89.51. 1.9.51 mhp. 1952 forstærkerprøven. 1.9.53 ass. Kh. rtf. 27.10.56 Kh. htg. Fagp.II 66.59. 1.4.60 gdir. 1.4. 61 oass. Kh. 1.6.62 oass. 1. overpostinsp.
- judsen, K. I., frk., f.31.1.44 i Lemvig. P.&T.16.8.61 Ikast. 1.10.62 Holstebro.
- Knudsen, L., f.22.1.39 i Rønde. P.&T.1.9.56. Fagp.I 63.59. 1.9.59 mhp. 1.9.61 ass. Ærøskøbing.
- Knudsen, L., frk., f.8.10.45 i Hobro. P.&T.16.8.62 Had-sund.
- Knudsen, L. S., frk., f.30.11.39 i Sønderborg. P.&T.1.5.56. Fagp.I 97.59. 1.5.59 mhp. 1.5.61 ass. Kolding T. 1962 forstærkerprøven. Ass. Kolding T.
- Knudsen, N. N. F., f.20.12.19 i Fårtoft. Thisted. P.&T. 1.9.36. Fagp.I 80.39. 1.9.39 mhp. 1.1.44 ass. Ålborg. 1.5.45 Kh. Fagp.II 62.47. 1.11.48 gdir. 1.6.51 oass. Skagen. 1.10.54 ktr. 4. overpostinsp. 1.5.59 overkontrollør Horsens. 1.7.62 postinspektør i 3. distrikt.
- Knudsen, P. O., f.27.5.19 i Hillerød. P.&T.1.3.46 som hjælpekonstruktør. 1.3.48 konstruktør III radioingtj. 1.3.49 konstruktør II radioingtj. 1.11.54 ingeniør i 7.lkl. radioingtj. 1.4.57 ingeniør i 18. lkl. radioingtj. (Kh.).
- Knudsen, P. R., f.20.1.07 i Grenå. P.1.9.24. Fagp.I 69.27. 1.9.27 mhp. 1.9.30 ass. Frhav. 18.7.32 Thorshavn. 1.6.36 Kh. Fagp.II 43.37. 15.10.37 Thorshavn. 1.4.46 ass. Sønderborg. 1.4.47 oass. Holbæk. 1.5.55 post- og telegrafkasserer i 21. lkl. Thorshavn.
- Knudsen, S. A., f.10.9.44 i Vester Ølby. P.&T.16.8.61 Hurup Thy. 1.10.62 Struer.
- Knudsen, S. E., f.23.7.13 i Vester Egense. P.&T.1.9.31. Fagp.I 59.34. 1.9.34 mhp. 1.9.37 ass. Årup. 1.11.39 Frcia. Fagp.II 50.43. 1.5.44 jbp.2 Frcia. 1.4.49 oass. jbp.2 Frcia. 1.5.54 Roskilde. 1.6.56 ktr. Kolding.
- Knudsen, S. N., frk., f.5.9.40 i Aunslev. P.&T.1.5.57 Ker-teminde. 1.11.58 Svendborg. Fagp.I 82.61. 1.5.61 mhp. Roskilde.
- Knudstrup, E. E., f.26.7.18 i Kh. P.&T.1.9.34. Fagp.I 67.37. 1.9.37 mhp. 1.8.42 ass. Kh. Fagp.II 37.45. 1948 sommerposteksp. Humlebæk. 1.12.50 oass. Kh. 1.3.58 ktr. Kh. (Hellerup).
- Koch, L., frk., f. 19.11.19 i Sorø. P.&T.1.9.38. Fagp.I 97.41. 1.9.41 mhp. 1.9.44 ass. Ringsted. 1.5.45 Kh. Fagp.II 62.51. 1.7.53 oass. Kh. 1.4.61 ktr. Kh. (K).
- Kock, H., f.24.12.29 i Høruphav. P.&T.1.5.47. Fagp.I 54.50. 1.5.50 mhp. 1.5.52 ass. Åbybro. 1.7.54 ass. Hjerring.
- Kofod, B. G., frk. f.8.2.41 i Bødilsker. P.&T.1.9.57. Fagp.I 80.60. 1.9.60 mhp. 1.9.62 ass. Kh. (45).
- Kofoed, B. L., f.10.3.23 i Rutsker. P.&T.1.9.40. Fagp.I 93.43. 1.9.43 mhp. 1945 forstærkerkursus. 1.4.46 ass. Kh. 1.5.48 Kolding. Fagp.II 59.52. 1.4.53. Kolding T. 1.7.54 oass. Frederikshavn. 1.6.59 ktr. Århus.
- Kofoed-Jensen, C. F., f.27.2.29 i Assens. P.&T. 1.5.46. Fagp.I 54.49. 1.5.49 mhp. 1.5.51 ass. Kh. 21.7.—30.9.56 kst. pm. indvepkt. 40. Fagp.II 36.59. 1.6.61 oass. Kh. (K).
- Kok, H. C., frk. f.25.12.99 i Århus. T.1.11.19. Fagp.103.19. 1.9.19 mhp. 1.1.25 ass. Århus T. 9.12.29 Kalundborg. Postfagp.50.31. 1.5.32 Kolding. 1935 forstærkerkursus. Fagp.II 51.37. 1.5.41 oass. Kolding. 1.9.47 ktr. Århus T.
- Kolbjørn, A. M. K., fru (f. Olsen), f.7.5.99 i Århus. T.1.9.16. Fagp. 80.17. 1.6.17 mhp. 1.9.22 ass. Kh.rtf. 1.6.52 oass. Kh.rtf.
- Kolle, A., f.5.8.20 i Esbjerg. P.&T.1.4.36 som cykelbud. 1.9.41 reservepostbud. 1.9.44 postbud. Postbudfagp. 52. (udm.).46. 1.9.47 overpakmester. 1.9.49 elevudd. Fagp.I 93.51. 1.5.52 ass. Frcia. 1953 sommerposteksp. Veir's Strand. Fagp.II 47.55. 1.4.56. oass. Silkeborg. 1.12.61 ktr. Skive.
- Korsaa, O. J., f.19.7.11 i Kh. P.&T.1.10.40 som monteraspirant. 1.4.42 monter I. 1.4.46 mekaniker II. 1.4.50 mekaniker I. 1.4.56 overmekaniker. 1.4.62 overmekaniker i 15.lkl. radioingtj. (Lyngby).
- Kragh, E., frk., f.22.5.99 i Randers. T.16.8.16. Fagp.78.18. 1.6.18 mhp. 1.9.22 ass. Kh.rtf. 1.7.53 oass. Kh.rtf.
- Kragh, H., f.25.6.38 i Holstebro. P.&T.1.9.55. Fagp.I 64.58. 1.9.58 mhp. 1.9.60 ass. Kh. (21).
- Krarup, I. A., frk., f.1.12.45 på Johannesberg mark, Langå. P.&T.16.8.62 Hadsten.
- Krarup, N. J., f.28.8.20 i Sæby. P.&T.1.9.39. Fagp.I 88.42. 1.9.42 mhp. 1.9.45 ass. Hillerød. 1.2.46 Gråsten. 1.11.48 Kh. Fagp.II 44.51. 1.2.52 Kolding. 1.12.53 oass. Thisted. 1.12.57 postforvalter ved posteksp. Randers 2. 1.12.60 postmester i Byrum (18.lkl.).
- Kristensen, A., f. 18.2.27 i Funder. P.&T.1.8.53 som monteraspirant. 1.8.55 monter I. 1.4.57 mekaniker II. 1.4. 59 mekaniker i 10.lkl. 1.4.60 overmekaniker. 1.4.62 overmekaniker i 15.lkl. radioingtj. (Kastrup).

- Kristensen, A., frk., f.28.6.45 i Ørding. P.&T.16.8.62 Nykøbing M.
- Kristensen, A. C., f.16.2.41 i Randers. P.&T.1.5.58 Havndal 1.11.59 Holstebro. Fagp.I 55.61. 1.5.61 mhp. Kh. (i militærtj.).
- Kristensen, A. F., f.8.9.13 i Nordrup. P.&T.1.9.30. Fagp.I 74.33. 1.9.33 mhp. 1937 radiocertifikat af I.Kl. 1.10.37 ass. Kh. 1.12.38 Lyngby radio. Fagp.II 51.43. 1.12.43 Kh. 1.4.47 oass. Kh. 1.4.49 ktr. radioingtj. (Skamlebæk). 1.4.54 Vordingborg. 1.6.56 post- og telegrafkas-serer i 21.kl. Nykøbing Fl.
- Kristensen, A. L., frk., f.23.12.45 i Nykøbing M. P.&T. 16.8.62 Nykøbing M.
- Kristensen, A. M., f.6.6.44 i Viborg. P.&T.16.8.62 Bjer-ningbro.
- Kristensen, A. R., frk., f.20.12.42 i Thisted. P.&T.16.8.59 Fjerritslev. 1.4.60 Hjallerup. 1.11.60 Thisted. Fagp.I 70.62. 30.4.62 Kh. 1.9.62 mhp. Kh.
- Kristensen, C. L., f.1.3.13 i Esbjerg. P.&T.1.9.32. Fagp.I 67.35. 1.9.35 mhp. 1.9.38 ass. Kh. 1.2.39 Nordby Fanø. Fagp.II 41.42. 1.11.44 Esbjerg. 1.9.49 oass. Kh. 1.4.57 ktr. Kh. (Kastrup).
- Kristensen, E. Kaaberbøl, f.8.11.29 i Voer. P.&T.1.9.45 Fagp.I 93.48. 1.9.48 mhp. 1949 radiocertifikat af I.kl. 1.9.50 ass Lyngby radio. 1.1.—14.6.53 u.f.nr. Fagp.II 62.56. 1.2.57 Kh.htg. 1.9.57 radioingtj. 1.6.58 oass. ra-dioingtj. 1.7.61 ktr. radioingtj. (Skamlebæk).
- Kristensen, E. K., frk., f.1.3.8.36 i Byrum. P.&T.1.5.54. Fagp.I 65.57. 1.5.57 mhp. 1.5.59 ass. Kh. (16).
- Kristensen, E. M. H., frk., f.2.11.45 i Neder Holbæk. P.&T. 16.8.62 Dronninglund.
- Kristensen, E. S., fru (f. Schou), f.25.5.02 i Esbjerg. T. 1.1.19. Fagp.83.19. 1.9.19 mhp. 1.1.25 ass. Esbjerg. Post-fagp. 36.31. 1.4.49 oass. Esbjerg.
- Kristensen, F. H., f.16.7.24 i Horsens. P.&T.1.9.41. Fagp.I 70.44. 1.9.44 mhp. 1946 forstærkerkursus. 1.9.46 ass. Kh. 19.4.47 Kh.rtf. 1947 radiocertifikat af I.kl. 17.12.47 Lyng-by radio. 7.6.50 u.f.nr. 23.5.51 Lyngby radio. Fagp.II 47.53. 1.11.54 Kh. htg. 1.12.54 gdir. 1.4.56 oass. gdir. 1.7. 61 ktr. overtelegrafinsp.
- Kristensen, F. K., f.9.5.45 i Nørresundby. P.&T.16.8.61 Skørping. 1.10.62 Brønderslev.
- Kristensen, F. R., R*, fhv. formand for Dansk Post-og Telegrafforening, fhv. formand for Centralorganisa-tion II, f.8.1.20 i Struer. P.&T.1.9.36. Fagp.I 87.39. 1.9. 39 mhp. 1.2.44 ass. Vinderup. Fagp.II 58.48. 1.5.49 Ålborg. 26.5.—30.8.50 kst. pm. Troense. 1.6.51 4. overpost-insp. 1.6.52 oass. Vejle. 1.7.52 Kh. 1.4.59 ktr. Kh. 1.11.61 postinspektør i 4. distrikt.
- Kristensen, G., frk., f.20.4.41 i Nøvling. P.&T.1.9.57. Fagp.I 86.60. 1.9.60 mhp. 1.9.62 ass. Kh. (8).
- Kristensen, G. Lundorff, fru (f. Kristensen), f.25.2.27 i Blidstrup. P.&T.1.9.45. Fagp.I 77.48. 1.9.48 mhp. 1.9.50 ass. Nordby Fanø. 1.9.52 girokt. Fagp.II 45.58. 1.10.59 oass. girokt.
- Kristensen, H. H., f.6.8.18 i Thisted. P.&T.1.4.44 som aspirant. 1.4.46 monter I. 1.4.53 mekaniker II. 1.10.60 tegner 2. ingdistr. (Åbenrå).
- Kristensen, I. M., frk., f.7.11.41 i Viskum. P.&T.1.5.59 Ry. 1.11.60 Holstebro. Fagp.I 71.62. 1.5.62 mhp. Kh.
- Kristensen, I. M. F., fru (f. Vorm), f.4.12.40 i Sejerslev. P.&T.1.5.58 Vinderup. 1.11.59 Nykøbing M. Fagp.I 70. 61 1.5.61 mhp. Kh. (12).
- Kristensen, J., f.1.11.38 i Dronninglund. P.&T.1.9.55. Fagp.I 75.58. 1.9.58 mhp. 1.9.60 ass. Kh. (21).
- Kristensen, J. E., f.19.2.38 i Viborg. P.&T.1.9.54. Fagp.I 69.57. 1.9.57 mhp. 1.9.59 ass. Grenå.
- Kristensen, J. K., f.20.11.42 i HARRISLEV. P.&T.16.8.59 Kjellerup. 1.11.60 Randers. Fagp.I 79.62. 30.4.62 Kh. 1.9.62 mhp. Kh. (i militærtj.).
- Kristensen, K., f.29.3.41 i Hald. P.&T.1.9.58 Havndal. 1.11. 59 Skive. Fagp.I 66.61. 1.5.61 Kh. 1.9.61 mhp. Kh. (i militærtj.).
- Kristensen, K., f.19.2.45 i Vonge. P.&T.16.8.61 Tørring. 1.10.62 Vejle.
- Kristensen, K. K., f.24.2.37 i Stege. P.&T.1.9.53. Fagp.I 73.56. 1.9.56 mhp. 1.9.58 ass. Kh. 1.4.60 ass. Næstved.
- Kristensen, K. L., frk., f.19.9.41 i Store Falden. P.&T. 1.9.58 Dronninglund. 1.11.59 Hjørring. Fagp.I 75.61. 1.5.61 Kh. 1.9.61 mhp. Kh. (Kastrup).
- Kristensen, K. T., f.10.12.17 i Odense. P.&T.1.8.33 som cykelbud. 1.1.39 reservepostbud. 1.1.42 postbud. Pos budfagp. 50.45. 1.4.47 overpakmester. 1.9.47 elevuc Fagp.I 97.49. 1.5.50 Kh. Fagp.II 54.52. 1.11.55 oass. K (Ø).
- Kristensen, K. Ø., f.15.1.43 i Åle. P.&T.16.8.60 Ikast. 1. 61 Horsens.
- Kristensen, L., f.7.6.46 i Farsø. P.&T.16.8.62 Ålestrup.
- Kristensen, L. I., frk., f.22.11.38 i Østerbølle Hec P.&T.1.9.56. Fagp.I 64.59. 1.9.59 mhp. 1.9.61 ass. Kh.(1)
- Kristensen, M. S., f.30.1.96 i Århus. T.1.6.19. Fagp. 95. 1.2.21—31.1.22 u.f.nr. 1.6.23 mhp. 1.6.26 ass. Kh.T. 19 radiocertifikat af I.kl. 1.4.46 oass. Kh.htg. 1.4.56 k Kh.htg.
- Kristensen, O. N., f.16.8.30 i Århus. P.&T.1.9.47. Fagp 75.50. 1.9.50 mhp. 1952 forstærkerproven. 1.9.52 a Kolding. 1.4.53 Kolding T. 4.3.55 Ålborg T. Fagp 49.59. 1.4.61 oass. Ålborg T.
- Kristensen, P. T., f.15.3.43 i Kornum. P.&T.16.8.59 Lø star. 1.11.60 Struer. Fagp.I 70.62. 30.4.62 Kh. 1.9.62 mh Kh. (i militærtj.).
- Kristensen, P. W., f.18.7.32 i Thyregod. P.&T.1.9.48. Fagp 90.51. 1.9.51 mhp. 1.9.53 ass. Kh. Fagp.II 50.61. 1.4. oass. Kh.
- Kristensen, S. A., f.24.4.29 i Fårup. P.&T. 1.9.46. Fagp 64.49. 1.9.49 mhp. 1.9.51 ass. Kh. (27).
- Kristensen, S. L., f.3.12.29 i Malle. P.&T.1.5.47. Fagp 75.50. 1.5.50 mhp. 1.5.52 ass. Kh. Fagp.II 49.56. 1.7. gdir. 1.4.61 oass. Kh.
- Kristensen, T. N., frk., f.4.2.44 i Lintrup. P.&T.16.8. Brørup. 1.11.61 Esbjerg.
- Kristensen, V. K. H., f. 19.8.31 i Bisserup. P.&T.1.9. Fagp.I 88.52. 1.9.52 mhp. 1.9.54 ass. Rønne. 1.5.58 He singer. Fagp.II 49.60. Ass. Helsingør.
- Kristensen, V. M., f.15.4.34 i Nørre Uttrup. P.&T.1.5. Fagp.I 76.54. 1.5.54 mhp. 1.5.56 ass. Kh. 18.11.57 a Lyngby radio. 1958 radiocertifikat af I.kl. 23.6.58 a Kh. htg. 1.2.—31.12.59 u.f.nr. 1.12.60 Lyby radio. Fag II 49.62. Ass. Lyngby radio.
- Kristiansen, A., f.15.1.42 i Gudhjem. P.&T.1.9.58 Gu hjem. 1.11.59 Rønne. Fagp.I 84.61. 1.5.61 Kh. 1.9. mhp. Kh.
- Kristiansen, A. J., løjtnant, f.2.7.98 i Thisted. P.1.10. Fagp.I 76.19. 1.10.19 mhp. 1.10.21 ass. Kh. Fagp.II 42. 1.10.27 girokt. 1.4.29 Kh. 9.12.31—31.1.32 kst. pm. Ruc Vedby.1.2.40 oass. Kh. 1.4.49 ktr. Kh. 1.4.58 postmest ved Hvidovre postkontor (23.kl.).
- Kristiansen, J. H., f.13.12.33 i Hårslev. P.&T.1.9.50. Fagp 55.53. 1.9.53 mhp. 1.9.55 ass. Kh. 1.5.60 ass. jpbp.1 K
- Kristiansen, L., f.6.3.25 i Bording. P.&T.1.9.44. Fagp 67.47. 1.9.47 mhp. 1.9.49 ass. Sorø. Fagp.II 36.54. 1.9. oass. Hobro.
- Kristiansen, O. C., f. 13.3.40 i Barup. P.&T.1.5.57. Fagp 73.60. 1.5.60 mhp. 1.5.62 ass. Kh. (V)
- Kristiansen, P., f.26.8.36 i Mårslet. P.&T.1.9.53. Fagp 60.56. 1.9.56 mhp. 1.9.58 ass. Kh. (38).
- Kristjansen, E. A. E. M., frk., f.18.8.02 i Kh. P.1.3. Fagp.I 99.22. 1.3.22 mhp. 1.3.25 ass. Kh. 1.9.28 girok Fagp.II 57.33. 1.1.43 oass. girokt. 1.4.50 ktr. girok 1.4.58 bogholder girokt.
- Kristoffersen, A. E., f.6.4.00 i Hammel. P.1.3.19. Fagp 71.22. 1.3.22 mhp. 1.3.25 ass. Tandslæt. Fagp.II 47. 1.11.30 Odense. 1.11.37 Bogense. 1.6.42 oass. Haderslev 1.6.46 postmester i Højer. 1.8.50 postmester i Løgur kloster (18.kl.).
- Kristoffersen, J. P., f.13.1.13 i Ommel. P.&T.1.9.30. Fagp 72.33. 1.9.33 mhp. 1.2.37 ass. Frøia T. 1938 radiocertifikat af I.kl. 15.5.38 Lyngby radio. 1.1.39 Kh. 1.3. Lyngby radio. 1.9.43 forstærkerkursus. 1.3.43 Kh.r Fagp.II 52.44. 1.4.48 oass. Kh.rtf. 1.4.53 ktr. Kh.r 1.2.55 Kh. htg. 1.6.57 stationsleder i 23.kl. Kh.rtf.
- Krog, J. A. B., cand. jur., statsaut. oversætter i frans K. D.M. ridder af den islandske Falk, kommandør i den svenske Vasaorden, ridder af den svenske Nor stjerneorden, kommandør af den norske St.Olav orden, officer af den ægyptiske Nilorden, genera direktørens stedfortræder, fhv. formand for Min sterialforeningen, fhv. næstformand for Danske Stat embedsmænds Samråd, f.9.10.94 i Ud Stolpe, Lollan P.1.4.11. Fagp.94.14. 1.7.15 mhp. 1.10.19 ass. Kh. 1.2.

- sekretær gdir. 1.7.28 fuldmægtig gdir. 15.10.—21.12.29 deltaget i undervisningen på l'Ecole Nationale Supérieure des Postes-, Télégraphes et Téléphones i Paris. 17.31 ekspeditionssekretær gdir. 1.4.37 kontorchef gdir. 1.2.38—31.10.41 forstander for post- og telegrafskolen. 1.4.38—31.10.41 formand for bestyrelsen for Dansk Post- og Telegrafmuseum. 1.11.41 afdelingschef i gdir.
- Crog, P. M. K.**, f.14.12.03 i Kh. T.17.5.20. Fagp.91.22. 1.6.23 mhp. 1.6.26 ass. Århus T. 27.4.30 Frcia T. 4.12.30 Herning. Postfagp.34.32. 1933 forstærkerkursus og kursus i måle- og splidseteknik. 13.3.33 Tranebjerg Samsø. 15.5.34 Struer. Fagp.II 36.35. 1.3.38 Langå. 1.12.43 oass. Århus. 1.9.53 ktr. Århus. 15.60 postforvalter ved Abyhøj posteksp. (18.lkl.).
- Crog, T. S.**, f.5.8.28 i Højer. P.&T.1.9.45. Fagp.I 55.48. 1.9.48 mhp. 1.9.50 ass. Kh. Fagp.II 36.58. 1.4.60 oass. Kh. (F).
- Crogh, B. K.**, fru (f. Nørgaard-Larsen), f.2.9.03 i Gammeby. T.15.15.19. Fagp.90.21. 1.6.22 mhp. 1.6.25 ass. Tønder. 1.4.29 Kh.T. 28.9.32 Kh. Postfagp.45.33. 1.3.49 oass. Kh.(F).
- Crogh, N. V.**, f.17.5.03 i Nybyggtårde. T.16.8.19. Fagp. 73.22. 1.9.22 mhp. 1.9.25 ass. Korsør. 12.9.25 Frcia T. 4.12.30 Maribo. Postfagp.37.32. 1.4.32 Stege. 29.4.34 Frcia. 15.5.38 Odense. 1.12.45 oass. Hillerød. 1.10.54 postmester i Jægerspris. 1.12.61 postmester i Stubbekøbing (18. lkl.).
- Crogh-Madsen, E. V.**, f.31.3.26 i Vivild. P.&T.1.9.43. Fagp.I 85.46. 1.9.46 mhp. 1.9.48 ass. Kh. Fagp.II 48.53. 1.11.55 opm.s kt. 1.6.57 oass. Kh. (postens kundeti.).
- Cromann, A. J. A.**, cand. jur., R¹, ridder af l.kl. af den svenske Vasaorden, f.27.11.94 i Marstal. P.1.4.11. Fagp. 95.14. 1.5.15 mhp. 1.3.16 ass. revisionen. 1.10.16 gdir. 1.7.24 sekretær gdir. 10.5.—31.8.25 kst. pm. Stege. 1.4.33 fuldmægtig gdir. 1.5.42 postinspektør ved overpostmesterembedet. 23.7.45—31.3.47 leder af udlandskontrollen for post, telegraf og telefon. 1.3.51 postmester ved Østerbro postkontor (25.lkl.).
- Cromann, T. P.**, f.28.5.30 i Skærbæk. P.&T.1.9.46. Fagp.I 60.49. 1.9.49 mhp. 1.9.51 ass. Kh. 1.10.57 girokt. Fagp.II 43.57. 1.11.60 Kh. 9.3.—31.5.61 kst. pm. ved indlevpkt. 8. 1961 sommerposteksp. Espergærde. 1.4.61 oass. Kh. (Holte).
- Cruse, A. M. H.**, frk., f.15.1.43 i Lejbølle. P.&T.16.8.61 Rudkøbing. 1.10.62 Næstved.
- Cruse, B.**, frk., f.4.8.45 i Tarp. P.&T.16.8.62 Ølgod.
- Cruse, J.**, f.18.7.26 i Bøvling. P.&T.1.9.43. Fagp.I 64.46. 1.9.46 mhp. 1.9.48 ass. Kh. Fagp.II 42.53. 1.5.54 gdir. 1.11.57 oass. Ålborg. 21.2.—31.5.62 kst. pm. Åbybro. Oass. Ålborg.
- Cruse, K. E.**, fru (f. Kruse), f.9.5.28 i Hobro. P.&T. 1.5.48. Fagp.I 99.51. Tildelt Joseph Michaelsens minde-medalje. 1.5.51 mhp. 1.5.53 ass. Ålborg. Fagp.II 52.60. 1.6.62 oass. Kh. (Hellerup).
- Cruse, S. R.**, f.7.3.95 i Holstebro. P.1.10.12. Fagp.89.15. 1.12.16 mhp. 1.10.19 ass. Kh. Fagp.II 57.26. 1.2.—28.2.27 kst. pm. Mørkøv. 1.11.—30.11.28 kst. pm. Skibby. 1.6.31 1. overpostinsp. 1.8.35 oass. 1. overpostinsp. 1.41 ktr. opm.s kt. 1.12.44 overkontrollør Århus. 1.9.49 postmester ved Charlottelund postkontor (23.lkl.).
- Crüger-Rasmussen, C. A.**, f.29.3.13 i Kh. P.&T.1.9.31 Fagp.I 79.34. 1.9.34 mhp. 1.9.37 ass. Kh. Fagp.II 46.41. 1.6.43 jbp.I Kh. 1.7.47 oass. Kh. 1.12.50 jbp.I Kh. 1.9.55 ktr. Århus. 1.6.59 postforvalter ved posteksp. Århus N (21.lkl.).
- Crøger, P. G.**, f.3.6.22 i Kh. P.&T.1.9.38. Fagp.I 88.41. 1.9.41 mhp. 1943 forstærkerkursus. 1.4.46 ass. Nyborg. Fagp.II 59.51. 1.10.53 oass. Randers. 1.4.—30.6.58 kst. pm. Svinnige og 1.7.—31.8.58 kst. pm. Hasle. 1.12.58 postmester i Kolby Kås (18.lkl.).
- Crøtel, H. H.**, f.10.9.24 i Århus. P.&T.1.11.52 som hjælpe-tegner. 1.11.54 tegner 3.ingdistr. (Århus). 1.4.58 telegrafmester i 15.lkl. 3.ingdistr. (Århus). 1.4.62 telegrafmester i 18.lkl. 3.ingdistr. (Århus).
- Kunst, E.**, f.25.7.03 i Kh. T.17.5.20. Fagp.87.22. 1.6.23 mhp. 1.6.26 ass. Kh.T. Postfagp.38.31. 1.5.31 Kh. Fagp.II 41.37. 1.11.37 gdir. 1.5.44 girokt. 1.2.45 oass. girokt. 1.10.45 1.ingdistr.s kt. 1.11.55 ktr. gdir. (revkt.).
- Kusk, H. P.**, f.12.4.32 i Vejlbj. P.&T.1.9.48. Fagp.I 72.51. 1.9.51 mhp. 1.9.53 ass. Kh. 24.4.54 Randers. Fagp.II 47.61. Ass. Randers.
- Kvist, V. A. A.**, f.11.6.30 i Århus. P.&T.1.5.47. Fagp.I 58.50. 1.5.50 mhp. 1.5.52 ass. Kh. Fagp.II 36.58. 1.6.61 oass. Kh. (omk.).
- Kyhl, G. C.**, frk., f.14.5.44 i Ustrup, Vedsted. P.&T. 16.8.62 Voens.
- Kæmpegaard, H.**, f.7.7.03 i Skive. T.1.6.19. Fagp.74.21. 1.6.22 mhp. 1.6.25 ass. Frcia T. 28.9.32 Hillerød. 24.8.33 Frcia. T. 1.3.41 Kh.htg. 1.3.49 oass. Kh.htg. 1.7.57 ktr. Kh.htg.
- Kølvraa, M. N.**, f.12.3.13 i Karup. P.&T.1.9.32. Fagp.I 81.35. 1.9.35 mhp. 1938 forstærkerkursus. 1.9.38 ass. Århus T. 1.1.39 Korsør. 1.4.41 Skive. Fagp.II 51.41. 1.5.45 jbp.2 Frcia. 1.4.46 oass. Herning. 1.4.53 ktr. Herning. 15.10.58 Århus T. 1.4.62 overkontrollør Århus T.
- Kaare, H.**, frk., f.12.7.45 i Silkeborg. P.&T.16.8.62 Brande.
- Kaas, E. M.**, fru (f. Jørgensen), f.1.1.03 i Kh. T.1.12.19. Fagp.93.22. 1.12.22 mhp. 1.12.25 ass. Sorø. 1.5.28 Ringsted. 27.4.30 Næstved. Postfagp.45.31. 1.5.31 Slagelse. 1.4.57 oass. Slagelse.
- Ladegaard, J. H.**, f.27.4.29 i Smidstrup. P.&T.1.9.46. Fagp.I 66.49. 1.9.49 mhp. 1950 radiocertifikat af l.kl. 1.9.51 ass. Rønne. 25.4.52 Lyngby radio. 1.3.54—28.2.55 u.f.nr. Fagp.II 43.57. 1.9.60 oass. Lyngby radio.
- Laisen, I.**, frk., f.3.1.39 i Åbenrå. P.&T.1.9.55. Fagp.I 88.58. 1.9.58 mhp. 1.9.60 ass. Kh. 1.7.—30.9.62 u.f.nr. Ass. Kh. (N).
- Lambertsen, N. J. M.**, f.13.3.46 i Gram. P.&T.16.8.62 Nordby Fanø.
- Lamp, W. B.**, f.3.6.31 i Brørup. P.&T. 1.5.48. Fagp.I 80.51. 1.5.51 mhp. 1952 forstærkerproven. 1.5.53 ass. Kolding T. Fagp.II 44.57. 1.6.61 oass. Kolding T.
- Land, F.**, cand. jur., R¹, medlem af kommissionen for post- og telegrafvæsenets fagprover, medlem af bestyrelsen for Dansk Post- og Telegrafmuseum, f.22. 12.02 i Århus. T.1.5.19. Fagp.109.21. 1.5.22 mhp. 1.5.25 ass. Frcia T. 1.10.26 Kh.T. Postfagp.54.31. 1.5.32 Kh. Fagp.II 58.34. 1.3.35 gdir. 1.2.42 sekretær gdir. 1.5.42 fuldmægtig gdir. 1.9.47 ekspeditionssekretær gdir. 1.4.50 kst. og 1.5.50 kontorchef gdir. 1.6.53 overpostinspektør i 4.district. 1.5.59 overpostmester i København.
- Lange, H.**, frk., f.16.8.44 i Vorup. P.&T.16.8.61 Havndal. 1.10.62 Odder.
- Lange, H.**, frk., f.14.8.45 i Jerslev. P.&T.16.8.62 Hirtshals.
- Langenholt, H. J. H. A.**, f. 8.10.22 i Kh. P.&T.16.2.53 som hjælpekonstruktør. 1.3.55 ingeniør i 15.lkl. gdir. 1.4.60 ingeniør i 18.lkl. gdir. (3.tekn.kt.).
- Langevad, L. Aa.**, f.14.1.25 i Kh. P.&T.1.3.40 som cykelbud. 1.9.44 elev. Fagp.I 73.47. 1.9.47 mhp. 1.9.49 ass. Hornbæk. Fagp.II 48.54. 1.11.55 Kh. 1.5.56 jbp.I Kh. 1958 sommerposteksp. Espergærde. 1.9.58 oass. girokt.
- Langhoff, S. E. B.**, f.1.1.04 i Århus. P.&T.15.5.33. 1.5.37 tegner kablingtj. 1.5.39 konstruktør III 1.ingdistr. 1.5.42 konstruktør II 1.ingdistr. 1.4.45 konstruktør I 1.ingdistr. 1.12.48 overkonstruktør i 23.lkl. P.&T.s værksteder.
- Larsen, A.**, f.6.4.29 i Skodborg. P.&T.1.5.46. Fagp.I 99.49. 1.5.49 mhp. 1950 radiocertifikat af l.kl. 1.5.51 ass. Kh. htg. Fagp.II 58.56. 1.4.59 oass. Kh. htg. 1.10.62 oass. gdir. (4.ekspekt.).
- Larsen, A.**, f.29.1.36 i Haslev. P.&T.1.9.53. Fagp.I 88.56. 1.9.56 mhp. 1.9.58 ass. Kh. 1.6.61 ass. jbp.I Kh.
- Larsen, A.**, f.27.7.40 i Gandrup. P.&T.1.5.57. Fagp.I 83.60. 1.5.60 mhp. 1.5.62 ass. Rønne.
- Larsen, A. J.**, f.1.7.01 i Frcia. T.1.9.17. Fagp.84.18. 1.6.18 mhp. 1.9.23 ass. Frcia T. 1.4.49 oass. Frcia T.
- Larsen, A. L.**, frk., f.19.8.38 i Svendborg. P.&T.1.9.55. Fagp.I 80.58. 1.9.58 mhp. 1.9.60 ass. Middelfart.
- Larsen, A. M. R.**, frk. f.18.10.17 i Nyborg. P.&T.1.9.36. Fagp.I 94.39. 1.9.39 mhp. 1.9.42 ass. Hedehusene. 1.5.44 Svendborg. Fagp.II 47.46. 1.4.52 oass. Viborg. 1.4.58 ktr. Randers.
- Larsen, B. B.**, f.29.5.45 i Sparretorn. P.&T.16.8.62 Nørre-Åby.
- Larsen, B. M.**, frk., f.28.5.43 i Gatten. P.&T.16.8.61 Løgstør. 1.10.62 Hobro.
- Larsen, B. Ø.**, fru (f. Larsen), f.23.2.39 i Eskebjerg. P.&T.1.9.55. Fagp.I 77.58. 1.9.58 mhp. 1.9.60 ass. Ringsted. 1.10.62 ass. Korsør.
- Larsen, Esther**, frk., f.8.8.17 i Kh. P.&T.1.9.36. Fagp.I

- 78.39. 1.9.39 mhp. 1.9.42 ass. Haslev. 1.5.45 Kh. Fagp.II 47.49. 1.1.53 oass. Kh. 1.10.59 ktr. Kh. (V).
- Larsen, E., f.23.1.37 i Øster Doense. P.&T. 1.9.53. Fagp.I 84.56. 1.9.56 mhp. 1.9.58 ass. Skælskør. 1.5.60 ass. Svendborg.
- Larsen, E. C., flotillechef til rådighed i marinehjemmeværnet, kaptajnløjtnant i hjemmeværnet, f.15.4.02 i Ringsted. T.1.1.19. Fagp.80.19. 1.9.19 mhp. 1.7.25 ass. Kh.T. 1926 radiocertifikat af I.kl. 17.3—31.12.28 og 12.3—20.11.29 tj. på Grønland (Julianehåb radio). 1.7.30—6.12.31 Vestfronten radio. 7.12.31 Lyngby radio. 5.9.32 Kh. postfagp.38.33. 10.12.33 Kh.T. 24.3.35—15.12.36 tj. på Grønland (Godhavn radio). 1.5.38 Lyngby radio. Fagp.II 43.38. 1.4.43 oass. Kh. 1.1.52 ktr. Kh. 1.6.60 postmester ved Klampenborg postkontor (18. lkl.).
- Larsen, E. M. K., frk., f.31.3.45 i Ålborg. P.&T.16.8.62 Nibe.
- Larsen, F., f.5.7.23 i Ålborg. P.&T.1.9.40. Fagp.I 71.43. 1.9.43 mhp 1.4.46 ass. Ålborg. Fagp.II 48.50. 1.4—31.10.52 kst. pm. Terndrup. 21.1—31.3.54 kst. pm. Hjallerup. 1.6.56 postforvalter ved posteksp. Ålborg 2 (18.lkl.).
- Larsen, F. V., f.5.10.38 i Stokkebjerg. P.&T.1.5.56 Fagp.I 90.59. 1.5.59 mhp. 1.5.61 ass. Kalundborg.
- Larsen, H. C., løjtnant, f.1.2.98 på Frberg. T.1.2.15. Fagp. 63.15. 1.11.15 mhp. 1.2.21 ass. gdir. 2.6.21 ass. Kh.htg. 1.4.46 oass. Kh.htg. 1.9.56 ktr. Kh.htg.
- Larsen, H. E., f.1.3.11 i Nr. Aby. P.&T.1.9.30. Fagp.I 91.33. 1.9.33 mhp. 1.9.36 ass. Horslunde. 1.5.37 Ringsted. Fagp.II 48.41. 1.4.46 oass. Århus. 1.2.55 ktr. Århus. 1.11.59 postmester i Rødby (18.lkl.).
- Larsen, H. L., frk., f.22.4.43 i Fjellerad. P.&T.16.8.59 Abybro. 1.11.60 Nørresundby. Fagp.I 95.62. 30.4.62 Kh. 1.9.62 mhp. Kh. 1.10.62 mhp. Ålborg.
- Larsen, H. M., f.7.3.41 i Støvring. P.&T.1.9.58 Skørping. 1.11.59 Thisted. Fagp.I 75.61. 1.5.61 Kh. 1.9.61 mhp. Kh. 30.10.62 mhp. Præstø.
- Larsen, I., frk., f.2.3.44 i Lille Brønden. P.&T.16.8.62 Hjallerup.
- Larsen, I. H., civilingeniør, medlem af kommissionen for post- og telegrafvæsenets fagprøver, f.25.3.19 i Pennehave, Hørsholm sogn. P.&T.1.2.43 som hjælpeingeniør 1.5.45 ingeniør 3.ingdistr. (Århus). 1.2.46 gdir. 1.4.46 telegrafingeniør III gdir. 1.6.49 telegrafingeniør II gdir. 1.4.55 telegrafingeniør I gdir. 1.6.60 afdelingsingeniør i gdir. (2.tekn.kt.).
- Larsen, J., f.7.2.98 i Frhavn. P.1.10.14. Fagp.I 64.17. 1.10.19 mhp. 1.10.20 ass. Kh. Fagp.II 54.27. 15.5.30 jbp.1 Kh. 15.5.36 Kh. 1.9.39 oass. Kh. 1.11.48 ktr. girokt. 1.8.55 bogholder girokt 1.10.57 post- og telegrafkasserer i 23.lkl. Kh. (V).
- Larsen, Johan, f.27.9.19 i Århus. P.&T.15.8.46 som hjælpekonstruktør 1.9.48 konstruktør III 3. ingdistr. (Århus). 1.9.49 konstruktør II 3. ingdistr. (Århus). 1.11.52 telegrafmester I 2. ingdistr. (Kolding). 1.4.60 ingeniør i 21.lkl. 2. ingdistr. (Kolding).
- Larsen, J. F., f.15.3.40 i Errindlev. P.&T.1.5.57. Fagp.I 74.60. 1.5.60 mhp. 1.5.62 ass. Kh.
- Larsen, J. H., f.25.10.34 i Christianshede. P.&T. 1.9.53. Fagp.I 69.56. 1.9.56 mhp. 1.9.58 ass. Kh. (Brønshøj).
- Larsen, J. K., f.23.1.26 i Kegnæs. P.&T.1.9.44. Fagp.I 64.47. 1.9.47 mhp. 1.9.49 ass. Kh. 1.3.52 Slagelse. Fagp.II 44.53. 8.6—31.8.56 kst. pm. Fuglebjerg og 1.9—30.9.58 kst. pm. på Fejø. 1.5.59 oass. Kolding. 1.6—30.6.62 kst. pm. Skibby. Oass. Kolding.
- Larsen, J. P., f.17.11.23 i Tureby. P.&T.1.10.40 som cykelbud. 1.12.44 reservepostbud. 1.4.46 postbud. Postbud-fagp.46.49. 1.9.49 overpakmester. 1.9.50 elevudd. Fagp. I 73.52. 1.5.53 ass. Kh. 1.4.56 jbp.1 Kh. Fagp.II 45.56. 1.12.57 oass. Viborg.
- Larsen, K., f.13.4.44 i Ålborg. P.&T.16.8.61 Vrå. 1.10.62 Nørresundby.
- Larsen, K. A., f.2.7.31 i Holsted. P.&T.1.9.48. Fagp.I 61.51. 1.9.51 mhp. 1.9.53 ass. Birkerød. 1.5.55 Kh. 1.5.57 Hille-rød. Fagp.II 48.61. Ass. Hillerød.
- Larsen, K. G., f.2.10.97 i Århus. T.1.2.15. Fagp.74.15. 1.11.15 mhp. 1.2.21 ass. Århus T. Postfagp.41.29. Fagp.II 52.30. 1.6.30 Århus. 1.7.31 gdir. 1.2.38 oass. 2.øverpostinsp. 1.2.45 ktr. opm.s.kt. 1.12.49 Kh. 1.12.55 postmester ved indlevptk. 4 (18.lkl.).
- Larsen, K. G., f.22.8.35 i Kragerup. P.&T.1.9.51. Fagp.I 86.54. 1.9.54 mhp. 1.9.56 ass. Kh. 1.11.57 Ringste 1.3.61 ass. Korsør.
- Larsen, K. G. I., f.27.7.17 i Silkeborg. P.&T.1.9.35. Fagp. 83.38. 1.9.38 mhp. 1.9.41 ass. Århus. 1.5.42 Fria. Fagp. II 40.44. 1.1.52 oass. Ringsted. 1.9.58 ktr. Svendbor. 1.9.62 post- og telegrafkasserer i 21.lkl. Svendborg.
- Larsen, K. I. M., frk., f.29.10.03 i Stege. T.1.12.19. Fagp. 95.22. 1.12.22 mhp. 1.12.25 ass. Stege. Postfagp.47.3 1.5.31 Helsingør. 1.10.32 Stege. 1.4.56 oass. Stege.
- Larsen, K. L., civilingeniør, R¹, medlem af bestyrelse for Dansk Post- og Telegrafmuseum, f.26.4.09 i Rim-sebølle. P.&T.1.5.37 som ingeniør 1. ingdistr. 1.5. telegrafingeniør II gdir. 1.1.43 kst. og 1.6.43 kontor-ch. gdir. 1.4.53 overingeniør.
- Larsen, K. M., frk., f.10.4.42 i Rønninge. P.&T.1.9.58 U-lerslev. 1.11.59 Slagelse. Fagp.I 57.61. 1.5.61 Kh. 1.9.61 mhp. Kh.
- Larsen, K. O., f.8.8.32 i Odense. P.&T. 1.5.50. Fagp.I 63.5 1.5.53 mhp. 1.5.55 ass. Kh.htg.
- Larsen, K. P., f.6.6.42 i Rødby. P.&T.1.5.59 Nysted. 1.1 60 Maribo. Fagp.I 78.62. 1.5.62 mhp. Kh. (i militærtj.).
- Larsen, K. T., f.25.3.30 i Kh. P.&T.1.9.47. Fagp.I 63.5 1.9.50 mhp. 1.9.52 ass. Kh. htg. Fagp.II 43.58. 1.11.60 oass. Kh.htg.
- Larsen, L., frk., f.23.9.42 i Ålborg. P.&T.16.8.60 Løkke 1.11.61 Nørresundby.
- Larsen, L. A. B., R¹, f.28.5.96 i Vesterø på Læsø. T.1.9.1 Fagp.92.14. 1.6.14 mhp. 1.10.19 ass. Kh.T. 1.11.21 2. ingdistr. (Abenrå). 1922 radiocertifikat af I.kl. Postfagp. 53.30. 1.4.30 Grenå. 1.5.31 ass. Århus T. 1931 forstærkerkursus og kursus i måle- og splidseteknik. 1.5.32 oas Kolding. 1.6.35 ktr. Kolding. 1.4.39 stationsleder telegrafafd. Kolding. 1.4.44 bestyrer af rigstelefonkoret i Kh. (26.lkl.).
- Larsen, L. B., frk., f.2.2.40 i Gassum. P.&T.1.5.57. Fagp. 68.60. 1.5.60 mhp. 1.5.62 ass. Kh.
- Larsen, L. M. K., f.4.12.21 i Skærum. P.&T.1.9.38. Fagp. 64.42. 1.5.42 mhp. 1.1.46 ass. Kh. Fagp.II 50.49. 1.5.1 jbp.1 Kh. 1.9.55 oass. jbp.1 Kh. 1.6.61 Kh. 1.4.62 kt Kh. (K).
- Larsen, L. V., frk., f.24.8.45 i Nyborg. P.&T.16.8.62 Kei-teminde.
- Larsen, M., f.3.1.28 i Vedsted. P.&T.1.9.44. Fagp. 69.47. 1.9.47 mhp. 1949 forstærkerkursus. 1.9.49 ass. Kh. rtf. Fagp.II 53.54. 1.7.57 oass. Kh.rtf.
- Larsen, M. G., f.7.9.40 i Herlufsholm. P.&T.1.9.57. Fagp. 81.60. 1.9.60 mhp. 1.9.62 ass. Køge.
- Larsen, M. M., fru (f. Rasmussen), f.21.12.21 i Skælskør. P.1.4.20. Fagp.I 68.23. 1.4.23 mhp. 1.4.26 ass. Slagelse. 1.3.32 Ærøskøbing. 1.5.50 Næstved. 1.7.57 postforvalter ved posteksp. Horsens 1 (15.lkl.).
- Larsen, N. K., f.8.8.01 i Thingstrup. P.1.3.19. Fagp.I 87.2 1.3.22 mhp. 1.3.25 ass. Nykøbing M. 27.4.30 Thisted. Fagp.II 42.31. 1.10.41 oass. Holstebro. 1.12.49 ktr. Ålborg.
- Larsen, N. O., f.3.11.37 i Århus. P.&T.1.9.54. Fagp.I 68.57 1.9.57 mhp. 1.9.59 ass. Kh. 1.4.60 ass. Århus.
- Larsen, O. C., f.2.12.28 i Sønderby. P.&T.1.9.45. Fagp. 63.48. 1.9.48 mhp. 1.9.50 ass. Kh. 1.3.55 jbp.1 Kh. Fagp.I 40.56. 1.4.60 oass. jbp.1 Kh.
- Larsen, O. P., f.1.4.25 i Horsens. P.&T.1.4.42 som cykel bud. 1.4.46 postbud. Postbudfagp. 51.49. 1.2.51 over pakmester. 1.9.55 elevudd. Fagp.I 78.57. 1.5.58 ass Vejle. Fagp.II 40.60. 1.11.61 oass. Horsens.
- Larsen, P. B., f.20.6.44 i Hadsund. P.&T.16.8.61 Hadsund 1.10.62 Frhavn.
- Larsen, P. D., f.13.7.29 i Blåkjærskov. P.&T.1.5.47. Fagp. 67.50. 1.5.50 mhp. 1.5.52 ass. Fria. 1.6.52 ass. Årup.
- Larsen, P. F. S., f.6.9.34 i Astrup. P.&T.1.9.51. Fagp. 95.54. 1.9.54 mhp. 1.9.56 ass. Haderslev. 16.4.57 Kol-ding T. 1958 forstærkerprøven. Fagp.II 60.62. 1.11.6 oass. Kolding T.
- Larsen, P. H., f.25.6.38 i Solbjerg Østj. P.&T.1.5.56. Fagp. I 70.59. 1.5.59 mhp. 1.5.61 ass. Ålborg.
- Larsen, P. I. H., f.1.4.38 i Næstved. P.&T.1.9.54. Fagp. 65.57. 1.9.57 mhp. 1.9.59 ass. Nykøbing Sjælland.
- Larsen, P. V., f.16.10.25 i Løgstrup. P.&T.1.9.43. Fagp.I 82.46 1.9.46 mhp. 1947 radiocertifikat af I.kl. 1.9.48 ass. Lyng by radio. Fagp.II 60.54. 1.11.54 Kh.htg. 1.12.54 gdir 1.4.57 oass. gdir. 1.4.61 ktr. gdir. (1.tekn.kt.).

- Larsen, R., f.6.2.25 i Ellested. P.&T.1.9.42. Fagp.I 66.45. 1.9.45 mhp. 1.9.47 ass. Kh. 1.5.48 Ringsted. Fagp.II 42.53. 1.3.58 postforvalter ved posteksp. Ålborg 6 (18.lkl.).
- Larsen, S., løjtnant, f.12.2.03 på Revsing mark. T.16.8.19. Fagp. 101.21. 1.9.22 mhp. 1.9.25 ass. Frcia T. 1932 forstærkerkursus og kursus i måle- og spidseteknik. 1.4.32 Kolding. 1.1.34 Kalundborg. 1.12.42 oass. Herning. 1.4.46 Århus T. 1.4.51 ktr. kabelingtj. (Rømø). 1.4.58 stationsleder i 21.lkl. kabelingtj. (Rømø).
- Larsen, S. A., f.9.4.18 i Kh. P.&T.1.9.34. Fagp.I 76.37. 1.9.37 mhp. 1.5.42 ass. Svendborg. 1.5.44 Kh. Fagp.II 49.46. 1947 sommerposteksp. Espergærde. 1.4.48 afl. 1.district. 15.3.49 opms kt. 1.6.50 oass. Kh. 1.10.54 opms kt. 1.5.57 ktr. opms kt. 1.10.61 overkontrollør Kh. (omk.).
- Larsen, S. E., f.26.8.41 i Ravnso. P.&T.16.8.59 Herlufmagle. 1.5.60. Svinninge. 1.11.60 Næstved. Fagp.I 65.62. 30.4.62 Kh. 1.9.62 mhp. Kh.
- Larsen, S. O., f.2.3.96 i Vedbysoender. T.1.6.19. 1915 radio-certifikat af I.kl. Fagp.87.20. 1.12.20—30.11.21 u.f.nr. (radiotelegrafist). 1.10.22 mhp. 1.10.25 ass. Kh.T. 1.6.26 Sorø radio. 1.12.26 Kh.T. 21.1.27—6.12.31 Vestfronten radio. 7.12.31 Lyngby radio. 1.4.46 oass. Lyngby radio. 1.4.55 ktr. Lyngby radio.
- Larsen, T. B., f.10.4.46 i Nørresundby. P.&T.16.8.62 Arden.
- Larsen, T. F., f.6.2.14 i Kh. P.&T.1.9.30. Fagp.I 69.33. 1.9.33 mhp. 1.3.38 ass. Kh. Fagp.II 57.40. 1.4.41 ass. gdir. 1.4.47 fuldmægtig gdir. 1.3.51 ekspeditionssekretær gdir. 1.6.55 postinspektør i 2. distrikt. 1.2.61 postinspektør i 1. distrikt. 1.4.62 kontorchef gdir. (5. ekspkt.).
- Larsen, V., f.4.2.41 i Hem. P.&T.1.9.57. Fagp.I 87.60. 1.9.60 mhp. 1.9.62 ass. Kh.
- Larsen, V. J. S., f.8.10.14 i Nakskov. P.&T.1.9.31. Fagp.I 78.34 1.9.34 mhp. 1.11.38 ass. Vinderup. 1.11.41 Vejle. 1.4.45 ass. Næstved. Fagp.II 36.47. 1.11.49 oass. Svendborg. 1.10.56 ktr. Nykøbing Fl.
- Lassen, A. T., f.4.4.32 i Tumbøl. P.&T.1.9.50. Fagp.I 92.53. 1.9.53 mhp. 1954 forstærkerprøven. 1.9.55 ass. Århus T. 1.8.59 2.ingdistr. (Åbenrå). Fagp.II 57.61. 1.6.62 oass. 2.ingdistr. (Åbenrå).
- Lassen, H. E., f.22.8.31 i Humble. P.&T.1.9.47. Fagp.I 55.50. 1.9.50 mhp. 1.9.52 ass. Kh. Fagp.II 41.59. 1.10.60 jbp.1 Kh. 1.11.61 oass. Kh.
- Lassen, H. I. G., f.15.1.15 i Nyborg. P.&T.1.9.31. Fagp.I 61.34. 1.9.34 mhp. 1.2.39 ass. Kh. Fagp.II 39.42. 1.4.44 girokt. 1.9.45 Roslev. 1.3.48 oass. Herning. 1.10.54 ktr. Herning. 1.4.58 overkontrollør Herning.
- Lassen, J., f.10.7.35 i Auning. P.&T.1.9.53. Fagp.I 54.56. 1.9.56 mhp. 1.9.58 ass. Kh. 1.12.59 ass. Kerteminde.
- Lassen, S. A., f.4.10.13 i Randers. P.&T.1.9.31. Fagp.I 87.34. 1.9.34 mhp. 1.11.37 ass. Kh. Fagp.II 58.41. 1.9.42 afl. 1. distrikt. 9.9.—31.10.43 og 12.1.—31.3.45 kst. pm. Gørlev S. hhv. Hedeusene. 1.7.47 oass. Kh. 1.3.54 ktr. 1. overpostinspektør.
- Laugesen, D. M., fru (f. Haugegaard), f.7.10.39 i Hundstrup. P.&T.1.9.57. Fagp.I 98.60. 1.9.60 mhp. 1.9.62 ass. Kh.
- Laugesen, E. C., f.28.10.45 på Løjstrup mark. P.&T.16.8.62 Langå.
- Lauridsen, E. M., f.3.6.45 i Nibe. P.&T.16.8.62 Ærøskøbing.
- Lauridsen, K. F. F., løjtnant, f.11.10.93 i Kh. P.15.9.09. Fagp.71.13. 1.5.13 mhp. 1.11.19 ass. Kh. 1920 tj. under C.I.S. 1.6.20 Haderslev. Fagp.II 36.22. 1.5.23 Kh. 1.11.27 jbp.1 Kh. 1.11.33 Kh. 1.10.34 oass. Kh. 1.5.37 jbp.1 Kh. 1.5.41 Kh. 1.4.43 ktr. Kh. 1.2.53 postmester ved indlev-pkt.9 (21.lkl.).
- Lauritsen, H. H. J., f.31.7.18 i Næstved. P.&T.1.4.43 som montøraspirant. 1.4.45 montør I. 1.4.49 mekaniker II. 1.5.51 mekaniker I. 1.4.56 overmekaniker. 1.4.62 overmekaniker i 15.lkl. P.&T.s værksteder.
- Lauritsen, H. I., f.15.6.33 i Hjerndrup. P.&T.1.5.50. Fagp.I 70.53. 1.5.53 mhp. 1954 forstærkerprøven. 1.5.55 ass. Kh. rtf. 1.10.55 Frhavn. 6.9.57 Esbjerg. Fagp.II 54.62. 1.11.62 oass. Ålborg T.
- Lauritsen, J. P., f.18.9.25 i Arnum. P.&T.1.6.50 som montøraspirant. 1.3.52 montør I. 1.2.56, mekaniker II. 1.4.57 mekaniker I. 1.4.58 overmekaniker. 1.4.61 radiomester 2.ingdistr. (Rangstrup).
- Lauritzen, N. C., f.29.8.36 i Mintebjerg. P.&T.1.9.53. Fagp.I 70.56. 1.9.56 mhp. 1.9.58 ass. Sønderborg.
- Lauritzen, T. J., civilingeniør, f.14.8.20 i Åbenrå. P.&T. 1.2.44 som hjælpeingeniør. 1.3.46 ingeniør kabelingtj. 1.4.46 telegrafingeniør III kabelingtj. 1.6.48 gdir. 1.5.51 telegrafingeniør II gdir. 1.11.56 telegrafingeniør I kabelingtj. 1.4.61 afdelingsingeniør kabelingtj. (Kh.).
- Laursen, B., frk., f.28.11.45 i Nykøbing Fl. P.&T.16.8.62 Stubbekøbing.
- Laursen, B. C., frk., f.21.11.39 i Kh. P.&T.1.9.56. Fagp.I 63.59. 1.9.59 mhp. 1.9.61 ass. Hedeusene.
- Laursen, B. K., f.20.12.39 i Juelsminde. P.&T.1.5.56. Fagp.I 84.59. 1.5.59 mhp. 1.5.61 ass. Kh. (Valby).
- Laursen, B. S., frk., f.22.9.44 i Al. P.&T.16.8.61 Vinderup. 1.10.62 Lemvig.
- Laursen, C. P., f.11.9.01 i Ålborg. T.1.12.19. Fagp.92.22. 1.12.22. mhp. 1.12.25 ass. Kh.T. 1931 radiocertifikat af I.kl. 1934 kursus i overdragning ved St.Nord. 1.4.46 oass. Kh.htg. 1.4.57 ktr. Kh.htg.
- Laursen, D., frk. f.13.12.00 i Brande. T.1.9.18. Fagp.87.19. 1.5.19 mhp. 1.9.24 ass. Kh.T. Postfagp.46.30. 15.4.39 Kh. 1.7.47 oass. Kh. (toldpkt.).
- Laursen, E. G., fru (f. Pedersen), f.12.9.01 i Svendborg. T.1.9.18. Fagp.84.19. 1.5.19 mhp. 1.9.24 ass. Kh.htg. 1.4.46 oass. Kh.htg. 1.4.61 ktr. Kh. htg.
- Laursen, F. B., f.2.3.40 i Sjørup. P.&T.1.9.57. Fagp.I 95.60. 1.9.60 mhp. 1.9.62 mhp. 1.9.62 ass. Kh. (14).
- Laursen, H., civilingeniør, R¹, f.2.5.11 i Højbjerg. P.&T.1.4.39 som ingeniør telegraflaborat. 16.12.39 gdir. 1.6.43 telegrafingeniør II gdir. 1.7.46 afsked e. ans. 1.2.48 telegrafingeniør II kabelingeniørtj. 1.4.48 telegrafingeniør I kabelingeniørtj. 1.9.—31.12.51 u.f.nr. 1.5.53 kontorchef gdir. 1.10.54 afdelingsingeniør i gdir. 1.6.60 afdelingschef i gdir. (teknisk afd.).
- Laursen, H. C., f.27.4.98 i Frcia. T.1.10.14. Fagp. 76.15. 1.6.15 mhp. 1.10.20 ass. Kh.T. Postfagp.49.29. Fagp.II 53.33. 1.5.41 oass. Kh. (9).
- Laursen, H. S., f.8.5.13 i Bubbøl. P.&T.1.9.32. Fagp.I 78.35. 1.9.35 mhp. 1.9.38 ass. Otterup. Fagp.II 40.43. 1.2.50 oass. Odense. 1.4.62 ktr. Odense.
- Laursen, K. M., frk., f.6.4.44 i Gislev. P.&T.16.8.61 Hadsten. 1.4.62 Rønde. 1.10.62 Horsens.
- Laursen, N. L., f.23.12.43 i Vang, Hærdrift. P.&T. 16.8.61 Mariager. 1.10.62 Viborg.
- Laursen, O. A. K., frk., f.3.8.98 i Århus. T.2.2.17. Fagp. 70.17. 1.11.17 mhp. 1.3.24 ass. Århus T. 1.4.48 oass. Århus T.
- Laursen, O. F., f.16.8.45 i Fjerritslev. P.&T.16.8.62 Fjerritslev.
- Laursen, P. E. B., f.20.9.30 i Silkeborg. P.&T.1.9.47. Fagp.I 90.50. 1.9.50 mhp. 1952 forstærkerprøven. 1.9.52 ass. Kh. rtf. Fagp.II 60.58. 1.1.60 gdir. 1.9.60 oass. gdir. (2. tekn. kt.).
- Laursen, V., f.19.8.39 i Vinding. P.&T.1.9.57. Fagp.I 78.60. 1.9.60 mhp. 1.9.62 ass. Kh.
- Laustsen, A., f.19.6.32 i Roskilde. P.&T.1.9.48. Fagp.I 67.51. 1.9.51 mhp. 1.9.53 ass. Fredensborg. 24.4.54 Nykøbing Fl. 1.5.55. Hillerød. Fagp.II 51.60. 1.5.61 ass. 1. overpostinsp.
- Laustsen, N. K., f.27.7.41 i Silkeborg. P.&T.1.9.58 Kjellerup. 1.11.59 Varde. Fagp.I 69.61. 1.5.61 Kh. 1.9.61 mhp. Kh. (i militærtj.).
- Led, E., f.20.6.11 i Århus. P.&T.1.1.40 som hjælpemaskinist. 1.1.42 maskinist. 1.4.47 maskinmester II 1.ingdistr. 1.4.50 telegrafmester I 1.ingdistr. 1.4.54 overtelegrafmester 1.ingdistr. 1.4.62 overtelegrafmester i 23.lkl. 1.ingdistr. (Kh.).
- Lehn, A. R. L., frk., f.5.8.00 i Struer. T.17.11.16. Fagp. 114.19. 1.5.19 mhp. 1.12.22 ass. Struer. Postfagp.62.29. Tildelt Joseph Michaelsens mindemedaille. 26.4.31 Næstved. Fagp.II 66.34. 1.1.40 oass. Korsør. 1.4.44 ktr. Korsør. 29.6.—30.9.49 kst. pm. Korsør. Ktr. Korsør.
- Lehrmann, V., f.3.8.42 i Jordløse. P.&T.16.8.60 Ærøskøbing. 1.11.61 Fåborg.
- Leimand, O. C. C., f.7.5.29 i Sønderborg. P.&T.1.5.46. Fagp.I 89.49. 1.5.49 mhp. 1.5.51 ass. Åbenrå. 1.11.51 Fåborg. 1.5.53 Nordborg. Fagp.II 55.56. 1.6.60 oass. Gråsten.
- Lemke, J., f.6.1.44 i Nordborg. P.&T.16.8.60 Nordborg 1.11.61 Sønderborg.

- Lemming, H., frk., f.22.8.44 i Ølgod. P.&T.16.8.61 Ølgod. 1.10.62 Vejle.
- Lennox, J. L. R., f.7.4.96 i Kalundborg. P.1.10.12. Fagp. 60.15. 1.8.18 mhp. 1.10.19 ass. Kh. Fagp.II 41.24. 1.9.30 jbp.1 Kh. 1.9.36 Kh. 1937 sommerposteksp. Snekkersten. 1.10.37 oass. Hillerød. 1.11.45 ktr. Randers. 1.5.53 post- og telegrafkasserer i 21.kl. Ålborg. 1.4.62 post- og telegrafkasserer i 23.kl. Ålborg.
- Lenskjold, V. P. C., f.28.8.97 i Frcia. T.1.10.14. Fagp.75.15. 1.11.15 mhp. 1.10.20 ass. Kh.T. 1.1.21 Frcia T. Postfagp. 31.29. 1.12.40 Slagelse. 1.10.41 oass. Odense. 1.4.46 oass. Kh.htg. 1.9.54 ktr. Kh.htg.
- Lessmann, A. B., f.24.1.34 i Hørby. P.&T.1.9.50. Fagp.I 82.53. 1.9.53 mhp. 1.9.55 ass. Kh. 1.2.—31.7.60 u.f.nr. Fagp.II 57.62. 1.11.62 oass. Kh.
- Lind, A. A. L., f.4.11.19 i Kh. P.&T.1.9.36. Fagp.I 82.39. 1.9. 39 mhp. 1940 radiocertifikat af I.kl. 1.12.43 ass. Skagen. 1.2.46 Lyngby radio. Fagp.II 41.49. 1.4.52 oass. Lyngby radio. 1.9.52 oass. radioingtj. (Kh.). 1.4.58 ktr. radioingtj. (Kh.).
- Lind, E., frk., f.17.12.35 i Taulov. P.&T.1.9.52. Fagp.I 77.55. 1.9.55 mhp. 1.9.57 ass. Tønder. 1.1.62 ass. Århus.
- Lind, J. S., f.14.5.39 i Åkirkeby. P.&T.1.9.56. Fagp.I 94.59. 1.9.59 mhp. 1.9.61 ass. Kh.
- Lind, K., frk., f.8.6.44 i Åbenrå. P.&T.16.8.61 Tinglev. 1.10.62 Åbenrå.
- Lindblad, A. H., f.29.9.16 i Svanke. P.&T.1.9.34. Fagp.I 90.37. 1.9.37 mhp. 1940 radiocertifikat af I.kl. 1.10.40 ass. Kh.T. Fagp.II 54.43. 1.5.44 gdir. 1.2.50 oass. Kh. 1.4.55 ktr. gdir. (4ekspkt.).
- Lindebjerg, B., f.9.10.41 i Holstebro. P.&T.1.9.58 Ulfborg. 1.11.59 Lemvig. Fagp.I 78.61. 1.5.61 Kh. 1.9.61 mhp. Kh.
- Linder, B. G., cand. jur., f. 19.5.00 i Frcia. T.1.9.16. Fagp. 92.17. 1.6.17 mhp. 1.9.22 ass. gdir. 28.9.32 Kh. Postfagp. 49.33. Fagp.II 63.35. 26.4.36 girokt. 1.3.37 sekretær gdir. 1.4.42 fuldmægtig gdir. 1.3.49 ekspeditionssekretær gdir. 1.9.59 telegrafbestyrer ved regnskabskontoret for telegraf og rigstelefon (25.kl.).
- Lindgreen, A., f.7.5.04 i Ålborg. T.17.5.20. Fagp. 92.22. 1.6.23 mhp. 1.6.26 ass. Kh.T. 1931 radiocertifikat af I.kl. 1934, 1936 og 1939 kursus i hhv. overdragnet, stations- teknik og kabelmåling ved St.Nord. 1.4.44 oass. Kh.htg. 1.4.52 ktr. Kh.htg. 1.7.58 overkontrollør Kh.htg. 1.4.61 telegrafbestyrer i Ålborg (23.kl.).
- Lindholt, S. A., f.2.11.29 i Ajstrup. P.&T.1.9.48. Fagp.I 75.51. 1.9.51 mhp. 1.9.53 ass. Kh. Fagp.II 48.57. 1.3.59 gdir. 1.12.61 oass. Kh. (Lyngby).
- Lindqvist, J. N., f.21.5.45 i Kh. P.&T. 16.8.62 Gudhjem.
- Lisby, B., f.23.5.35 i Vestervig. P.&T.1.9.52. Fagp.I 66.55. 1.9.55 mhp. 1.9.57 ass. Kh. 1.5.58 ass. Struer.
- Lodberg, O. C., f.21.11.97 i Frcia. T.1.10.14. Fagp.95.16. 1.1.17 mhp. 1.10.20 ass. Frcia T. 1.5.21 Tønder. Post- fagp.43.29. Fagp.II 44.31. 1.2.34 oass. Åbenrå. 1937 for- stærkerkursus. 1.5.42 ktr. Sønderborg. 1.4.48 stations- leder i 21.kl. Sønderborg.
- Lomholt, E. D. T., frk., f.16.5.93 i Slagelse. P.15.9.09. Fagp. 73.13. 1.5.13 mhp. 1.6.18 ass. Bramminge. 1.2.—30.4.20 u.f.nr. 1.5.20 Rønnede. 1.5.21 ass. Kh.(avispkt.).
- Lorentzen, C., f.11.11.19 i Århus. P.&T.1.9.36. Fagp.I 86.39. 1.9.39 mhp. 1.12.43 ass. Års. Fagp.II 52.46. 1.11.51 oass. Thisted. 1.11.53 4 overpostinsp. 1.10.57 ktr. Århus. 1.11.58 3 overpostinsp. 1.4.62 overkontrollør Ålborg.
- Lorentzen, P. C., f.28.7.25 i Ribe. P.&T.1.9.42. Fagp.I 64.45. 1.9.45 mhp 1947 forstærkerkursus. 1.9.47 ass. Ålborg T. Fagp.II 40.53. 1.6.57 oass. Ålborg T.
- Lorentzen, T. H., f.10.5.31 i Kh. P.&T.1.10.46 som cykel- bud. 1.5.50 reservepostbud. 1.6.52 postbud. Postbud- fagp. 53(udm.).58. 1.12.58 overpakmester. 16.8.59 elev- udd. Fagp.I 100.61. 1.5.62 ass. Kh.
- Lorenzen, A., f.7.2.17 i Sønderborg. P.&T.1.9.35. Fagp.I 78.38. 1.9.38 mhp. 1.9.41 ass. Åbenrå. 1.1.44 Padborg. 1.11.47 Åbenrå. Fagp.II 40.49. 1.7.52 oass. Tønder. 1.6.55 2.ingdist. 1.4.62 ktr. 2.ingdist.s kt.
- Lorenzen, J. H., frk., f.12.4.46 i Agerskov. P.&T.16.8.62 Toftlund.
- Lorenzen, L., frk., f.28.9.44 i Stranderød, Rinkenæs. P.&T. 16.8.62 Gråsten.
- Lorenzen, T. M., f.19.11.16 i Vejen. P.&T.1.9.34. Fagp.I 74.37. 1.9.37 mhp. 1.12.40 ass. Vejle. 1.4.41 Frcia. 1.9.43
- Næstved. Fagp.II 36.44. 1.3.45 jbp.2 Frcia. 1.10.50 oass jbp.2 Frcia. 1.10.59 ktr. Frcia.
- Lund, A. E., f.2.3.32 i Sønder Nærå. P.&T. 1.5.48. Fagp. 81.51. 1.5.51 mhp. 1953 forstærkerprøven. 1.5.53 ass Kolding T. 1.1.56 Odense T. Fagp.II 54.59. 1.6.61 oass Odense T.
- Lund, A. I., frk f.26.7.00 på Frberg. T.19.10.17. Fagp. 81.20. 1.11.20 mhp. 1.11.23 ass. Kh.rtf. 1.4.54 oass. Kh.rtf.
- Lund, A. J., f.23.3.14 i Skagen. P.&T.1.9.30. Fagp.I 76.33. 1.9.33 mhp. 1.4.38 ass. Horslunde. 1.12.38 Sakskebøng Fagp.II 46.43. 1.5.46 Skagen. 1.2.47 oass. Nørresundby 27.11.47—31.1.48 kst. pm. Nørresundby. 1.4.50 oass. 4 overpostinsp. 1.10.53 ktr. Holstebro. 1.8.62 postmester i Frederikshavn (23.kl.).
- Lund, A. V., f.19.9.97 i Kh. P.1.10.15. Fagp.I 83.19. 1.10.16 mhp. 1.10.21 ass. Kh. 1.2.22 Sakskebøng. Fagp.II 51.27. 1.7.29 Svendborg. 28.12.29—31.1.30 kst. pm. Lohals. 1.4.38 oass. Næstved. 1.4.47 ktr. Nykøbing Fl. 1.6.55 post- mester i Hundested (18.kl.).
- Lund, E., f.2.2.99 i Kh. P. 1.10.15. Fagp.I 74.19. 1.10.19 mhp. 1.10.21 ass. Hedehusene. 1.3.25 Fåborg. 1.12.26 Rønne 1.5.33 Vedbæk. 15.10.—30.11.53 kst. pm. ved Vedbæk postkt. Ass. Kh. (Vedbæk).
- Lund, E. M., frk. f.26.2.99 i Ringe. T.1.11.15. Fagp.84.16. 1.8.16 mhp. 1.11.21 ass. Nykøbing Fl.
- Lund, G. R. G., f.23.12.95 i Kolding. T.2.1.14. Fagp.83.14. 1.10.14 mhp. 1.1.20 ass. Frcia T. 1.7.38 oass. Frcia T. 1.4.55 ktr. Frcia T.
- Lund, H. E. J., f. 13.8.33 i Tinglev. P.&T.1.9.49. Fagp.I 93.52. 1.9.52 mhp. 1953 forstærkerprøven. 1.9.54 ass. Kolding T. 24.7.56 Rønne. 1.6.57 Kh.rtf. Fagp.II 61.60. 1.12.61 oass. gdir. (2tekn.kt.).
- Lund, H. H., f.7.11.25 i Lendemark. P.&T.1.9.42. Fagp.I 74.45. 1.9.45 mhp 1947 forstærkerkursus. 1.9.47 ass Kh.rtf. Fagp.II 42.52. 1.4.57 oass. Kh.rtf.
- Lund, H. N., f.7.1.37 i Agerskov. P.&T.16.5.53. Fagp.I 65.56. 1.6.56 mhp. 1.6.58 ass. Thorshavn. 1.9.60 ass. Års.
- Lund, K. S., f.1.2.18 i Riserup. P.&T.1.9.37. Fagp.I 73.40. 1.9.40 mhp. 1.9.43 ass. Nykøbing Fl. 1.5.46 Vordingborg Fagp.II 43.48. 1.2.54 oass. Maribo. 1.12.60 postmester i Høng (18.kl.).
- Lund, P. K., f.14.4.33 i Favrskov. P.&T.1.9.49. Fagp.I 80.52. 1.9.52 mhp. 1.9.54 ass. Svendborg .23.10.54 Brønderslev. Fagp.II 61.61. 1.11.61 oass. Struer.
- Lundbo, R. A., f.30.6.03 i Lindholm. P.1.4.20. Fagp.I 79.23. 1.4.23 mhp. 1.4.26 ass. Holstebro. 1.5.26 Vinderup. 1.11.21 Skive. Fagp.II 49.32. 1.1.36 jbp.2 Frcia. 1.10.36 jbp.1 Kh. 1.1.42 Kh. 1943 sommerposteksp. Humlebæk 1.12.43 oass. Vejle. 1.4.52 ktr. Odense. 1.4.59 post- og tele- grafkasserer i 21.kl. Vejle.
- Lundin, L., frk. f.29.1.37 i Vorup. P.&T.16.5.53. Fagp.I 77.56. 1.6.56 mhp. 1.6.58 ass. Kh. (Ballerup).
- Lundtorp, O. W. M. F., f.8.9.98 i Kh. P.1.10.15. Fagp.I 81.19. 1.10.19 mhp. 1.10.21 ass.Vordingborg. 1.2.23 Næstved. 1.12.23 Kh. Fagp.II 50.27. 1.5.33—31.7.34 kst. pm. Slange- rup. 1.11.34 jbp.1 Kh. 1.9.38 Kh. 1.11.39 oass. Kh. 1.4.41 ktr. Kh. 1.9.58 postmester ved indlevptk. 6 (21.kl.).
- Lunde, A. C. J., f.29.10.99 i Birkeelse St. P.1.3.17. Fagp. 77.20. 1.3.20 mhp. 1.3.23 ass. Hjørring. 15.10.23 Dron- ninglund. 1.11.24 Kh. 1.11.25 Dronninglund. 1.2.62 post- mester i Aså (15.kl.).
- Lunse, C. J. M., fru (f. Larsen), f.13.2.98 i Frcia. T.2.2.17 Fagp.77.17. 1.11.17 mhp. 1.3.23 ass. Kh.T. Postfagp. 33.31. 1.4.54 oass. Kh.rtf.
- Lyager, H. N., f.17.4.01 i Frcia. T.1.9.17. Fagp.71.18. 1.6.11 mhp. 1.9.23 ass. Frcia T. 1.9.28 Kh.T. 28.9.32 Kh. Post fagp.50.33. Fagp.II 57.36. 1.10.36 gdir. 1.9.41 oass. gdir. 1.4.46 ktr. gdir. 1.12.54 materialforvalter Fagp. 1.4.61 materialforvalter i 23.kl. gdir. (materieldepotet).
- Lykke, H., f.25.2.46 i Ramme. P.&T.16.8.61 Ulfborg. 1.10. 62 Herning.
- Lykke Pedersen, A. P., se: Pedersen, A. P. Lykke.
- Lykken, I. V., f.17.11.23 i Frcia. P.&T.1.9.43. Fagp.I 75.46. 1.9.46 mhp. 1.9.48 ass. Kh. Fagp.II 52.53. 1.10.57 oass girokt.
- Lykken, P. B., f.29.6.06 i Århus. P.1.9.24. Fagp.I 82.27. 1.9.27 mhp. 1.9.30 ass. Varde. 18.10.31 Skjern. Fagp.I 47.36. 1.6.36 Frcia. 1.10.36 jbp.2 Frcia. 1.4.45 oass. Odense 1.12.53 postmester ved Vedbæk postkontor (18.kl.)

- Lyng, P. M.**, sekretær ved kommissionen for post- og telegrafvæsenets fagprøver, f.25.11.95 i Frcia. T.26.3.13. Fagp.80.14. 1.6.14 mhp. 1.10.19 ass. gdir. 1.7.31 oass. gdir. 1.11.39 ktr. gdir.(leekspkt).
- Lyng, H.**, f.8.8.14 i Kh. P.&T.1.9.30. Fagp.I 90.33. 1.9.33 mhp. 1.9.38 ass. afl. I.distrikt. Fagp.II 39.42. 1.9.42 jbp.I Kh. 1.4.46 oass. 1.7.46 Roskilde. 1.7.48 Kh. 1.9.49 jbp.I Kh. 1.5.55 postmester i Allerød (18.lkl.).
- Lyngholm, T. A. J.**, f.21.5.99 i Hammel. P.1.10.15. Fagp.I 80.19. 1.10.19 mhp. 1.10.21 ass. Tranebjerg Samsø. Fagp. II 42.28. 1.6.30 jbp.2 Frcia. 1.6.36 Skærbæk. 1.2.38 Silkeborg. 1.11.39 oass. Ålborg. 1.4.—30.5.46 kst. postforvalter ved posteksp. Ålborg 2. 1.10.49 postmester i Hals (18.lkl.).
- Lyngse, H. P.**, f.29.12.31 i Byrum. P.&T.1.9.48. Fagp.I 73.51. 1.9.51 mhp. 1.9.53 ass. Kh. 24.4.54 Helsingør. 1.10.54 Kh. Fagp.II 62.60. 1.4.61 oass. Kh.
- Lysgaard, E.**, f.29.3.38 i Kolding. P.&T.1.9.55. Fagp.I 79.58. 1.9.58 mhp. 1960 forstærkerprøven. 1.9.60 ass. Kh. htg. 1.8.62 u.f.nr.
- Lysgaard, H.**, f.3.6.31 i Kolding. P.&T.1.9.47. Fagp.I 76.50. 1.9.50 mhp 1952 forstærkerprøven. 1.9.52 ass. Århus T. 1.10.55 Herning Fagp.II 42.58. 1.9.59 Haderslev. 1.4.61 oass. Haderslev.
- Lyster, R.**, f.23.11.13 i Rønne. P.&T.1.9.31. Fagp.I 65.34. 1.9.34 mhp. 1.12.37 ass. Thorshavn. 1.8.46 Rønne. Fagp. II 38.49. 1.2.50 oass. Kolding. 1.2.57 postmester i Svaneke (18.lkl.).
- Lüttermann, E.**, fru (f. Andersen), f.8.6.39 i Masned-sund. P.&T.1.9.56. Fagp.I 89.59. 1.9.59 mhp. 1.9.61 ass. Kh. (44).
- Lützen, E.**, frk., f.12.11.41 i Tønder. P.&T.1.9.58 Højer. 1.11.59 Tønder. Fagp.I 75.61. 1.5.61 Kh. 1.9.61 mhp. Kh.
- Lytzen, M. E.**, frk. f.14.9.96 i Frhavn. T.2.1.14. Fagp.72.14. 1.10.14 mhp. 1.1.20 ass. Frhavn.
- Lægring, H.**, fru (f. Hansen), f.11.5.98 i Ålborg. T.1.4.16. Fagp.73.16. 1.1.17 mhp. 1.4.22 ass. Ålborg. 1.10.33 Holstebro. 25.4.35 Kh. rtf. 1.11.48 Kh. R. 1.5.62 ass. Kh. htg.
- Løhde, J. D.**, f.8.4.04 i Frcia. T.16.9.22. Fagp.75.25. 1.10.25 mhp. 1.10.28 ass. Esbjerg. Postfag.38.32. 1.3.46 oass. Vejle. 1.11.54 postmester i Vamdrup (18.lkl.).
- Løhde, K. B.**, f.6.5.98 i Frcia. T.1.9.16. Fagp.67.17. 1.6.17 mhp. 1.9.22 ass. Frcia T. 1.4.46 oass. Frcia T.
- Lørup, K. B.**, f.30.12.31 i Esbjerg. P.&T.1.9.49. Fagp.I 77.52. 1.9.52 mhp. 1.9.54 ass. Hørsholm. 1.1.55 Århus T. 1955 forstærkerprøven. 16.12.55 Kh.htg. Fagp.II 53.60. 1.4.62 oass. Kh.htg.
- Løvborg, C.**, f.4.2.28 i Daugaard, P.&T.1.9.44. Fagp.I 64.47. 1.9.47 mhp. 1.9.49 ass. Kh. 1.5.51 Kolding. Fagp.II 45.55. 1.2.60 oass. Skive.
- Løvig, A.**, frk. f.1.6.01 i Herning. T.4.4.18. Fagp.103.20. 1.5.21 mhp. 1.5.24 ass. Herning. Postfag.46.30. 26.4.36 Kh. 1.4.56 oass. Kh.(37).
- Madsen, A.**, f.17.5.34 i Brædstrup. P.&T.1.9.50. Fagp.I 78.53. 1.9.53 mhp. 1.9.55 ass. Kh. Fagp.II 63.62. 1.9.62 op.m.s kt. 1.10.62 oass. Kh.
- Madsen, A. A.**, f.12.11.40 i Hoptrup. P.&T.1.5.57. Fagp.I 65.60. 1.5.60 mhp. 1.5.62 ass. Kh. (V).
- Madsen, A. J.** Sylow, f.14.2.02 i Tårs. T.1.5.26 som telegrafarbejder. 1.2.39 monter II. 1.10.42 monter I. 1.9.46 overmonter. 1.9.51. Ilnemester. 1.4.55 kabelmester. 1.4.62 kabelmester i 15.lkl. kabelingtj. (Korsør).
- Madsen, A. M. E.**, frk., f.4.7.02 i Tømmerup. P.1.9.20. 1.4.21—31.10.22 ude af postv. Fagp.I 74.25. 1.4.25 mhp. 1.4.28 ass. Kh. 28.4.29 Thisted. 1.5.31 Kh. Fagp.II 37.35. 1.11.44 oass. Kh. 1.2.57 postmester ved indlevpkt.37 (15. lkl.).
- Madsen, B. E.**, f.19.10.26 i Ejby. P.&T.1.9.43. Fagp.I 78.46. 1.9.46 mhp. 1.9.48 ass. Kh. 26.4.49 Odense. 1.5.52 jbp.2 Frcia. Fagp.II 53.53. 1.9.57 oass. Assens.
- Madsen, B. P.**, frk., f.15.10.44 i Randers. P.&T.16.8.62 Allinge.
- Madsen, B. R.**, frk., f.22.12.44 i Hovedskov. P.&T.16.8.62 Gilleleje.
- Madsen, B. Skovgaard**, f.24.4.28 i Brenderup. P.&T.1.9.44. Fagp.I 71.47. 1.9.47 mhp. 1.9.49 ass. Kalundborg. 22.4.50 Roskilde. 1.11.51 Jyderup. Fagp.II 51.56. 1.10.57 gdir. 1.5.59 oass. Skanderborg.
- Madsen, C.**, f.16.9.10 i Stege. P.&T.1.9.30. Fagp.I 65.33. 1.9.33 mhp. 1.9.36 ass. Kh. Fagp.II 41.40. 1.2.43 jbp. 1 Kh. 1.4.47 oass. Kh. 1.8.50 jbp.1 Kh. 1.7.55 ktr. Kh. (Brønshøj).
- Madsen, D.**, frk., f.22.5.28 i Kauslunde. P.&T.1.9.46. Fagp.I 92.49. 1.9.49 mhp. 1.9.51 ass. Kh. 1.5.53 Fåborg. Fagp.II 42.55. 1.10.61 oass. Odense.
- Madsen, E. C.**, frk., f.15.8.40 i Haderslev. P.&T.1.5.58 Skærbæk. 1.11.59 Haderslev. Fagp.I 75.61. 1.5.61 mhp. Kh.
- Madsen, F. D. B.**, f.6.4.46 i Lemvig. P.&T.16.8.62 Tarm.
- Madsen, F. J.**, f.3.6.42 i Glæsborg. P.&T.1.5.59 Tarm. 1.11.60 Grenå. Fagp.I 65.62. 1.5.62 mhp. Kh. (1 militærtjt.).
- Madsen, F. V.**, f.17.3.33 i Nykøbing S. P.&T.1.5.49. Fagp.I 84.52. 1.5.52 mhp. 1.5.54 ass. Nykøbing S. 20.7.55 Kh. 1.5.57 Rønne. Fagp.II 47.61. Ass. Rønne.
- Madsen, G. A.**, f.1.11.44 i Århus. P.&T.16.8.61 Ålestrup. 1.10.62 Nykøbing M.
- Madsen, H.**, fru (f. Sørensen), f.9.4.97 i Struer. T.1.10.14. Fagp.108.17. 1.6.17 mhp. 1.10.20 ass. Struer. 1.11.20 Kh. R. 1.11.43 oass. Kh.htg. 1.10.54 ktr. Kh.R.
- Madsen, H.**, f.20.7.32 i Holstebro. P.&T.1.9.50. Fagp.I 70.53. 1.9.53 mhp. 1.9.55 ass. Kh. 1.5.60 ass. jbp.1 Kh.
- Madsen, H. E.**, civilingeniør, f.21.4.15 i Kh. P.&T.1.12.41 som hjælpeingeniør. 1.7.44 ingeniør kabelingtj. 1.4.46 telegrafingeniør III kabelingtj. 1.4.50 telegrafingeniør II kabelingtj. 1.4.56 telegrafingeniør I gdir. 1.4.61 afdelingsingeniør gdir. (2.tekn.kt.).
- Madsen, H. N.**, f.12.11.96 i Nordby Fanø. P.1.10.13. Fagp. 78.16. 1.5.19 mhp. 1.10.19 ass. Vamdrup. 17.5.20 Nordby Fanø. 1.6.23 Middelfart. Fagp.II 36.28. 1.4.33 jbp.2 Frcia. 1.11.37 oass. Esbjerg. 1.9.44 ktr. Holstebro. 1.9.53 postmester i Grindsted. (21.lkl.).
- Madsen, I.**, frk., f.28.6.39 i Sørup. P.&T.1.5.56. Fagp.I 76.59. 1.5.59 mhp. 1.5.61 ass. Bogen. 1.11.62 ass. Svendborg.
- Madsen, I. M.** frk., f.19.4.45 i Vester Tønning. P.&T. 16.8.61 Vinderup. 1.10.62 Skive.
- Madsen, J.**, f.21.8.26 i Viborg. P.&T.1.9.43. Fagp.I 91.46. 1.9.46 mhp. 1.9.48 ass. Kh. 30.4.49 Hørsholm. 1.5.54 Kh. Fagp.II 52.54. 1.6.57 oass. Kh. (oplysningskt.).
- Madsen, J. C.**, f.5.7.31 i Nyborg. P.&T.1.5.49. Fagp.I 73.52. 1.5.52 mhp. 1.5.54 ass. Kh. Fagp.II 38.60. 1.6.62 oass. Kh. (21).
- Madsen, J. M. R.**, f.15.11.15 i Sdr. Omme. P.&T.1.9.34. Fagp.I 63.37. 1.9.37 mhp. 1.9.40 ass. Kh. 1.11.41 Ringe. 1.4.55 Otterup. 1.5.58 Odense. 1.12.60 oass. Odense.
- Madsen, J. S.**, f.25.6.42 i Hørdum. P.&T.16.8.59 Hurup Thy. 1.11.60 Lemvig. Fagp.I 88.62. 30.4.62 Kh. 1.9.62 mhp. Kh.
- Madsen, J. Steensgaard**, f.13.4.45 i Frcia. P.&T.16.8.62 Vojens.
- Madsen, K.**, f.3.7.31 i Odense. P.&T.1.9.48. Fagp.I 78.51. 1.9.51 mhp. 1.9.53 ass. Køge. Fagp.II 53.58. 1.11.61 oass. Haderslev.
- Madsen, K.**, f.27.9.40 i Vordingborg. P.&T.1.9.57. Fagp.I 107(udm.).60. Tildelt Joseph Michaelsens mindemedalje. 1.9.60 mhp. 1.9.62 ass. Kh.
- Madsen, K. E.**, frk., f.21.7.44 i Christiansfeld. P.&T. 16.8.62 Sommersted.
- Madsen, K. J.**, f.25.4.39 i Middelfart. P.&T.1.5.56 Fagp.I 65.59. 1.5.59 mhp. 1.5.61 ass. Maribo.
- Madsen, M. H.**, f.18.8.26 i Ranum. P.&T.1.9.44. Fagp.I 65.47. 1.9.47 mhp. 1.9.49 ass. Kh. 1.11.49 Grindsted. Fagp.II 52.55. 1.7.58 oass. Bogen. 1.11.62 ktr. Esbjerg.
- Madsen, N. A. Mosgaard**, løjtnant, f.3.3.04 i Haverslev. P.1.9.20. 1.4.21—31.10.22 ude af postv. Fagp.I 77.25. 1.4. 25 mhp. 1.4.28 ass. Kh. 25.6.28 Fredensborg. 1.9.29 Helsingør. 27.4.30 Kh. Fagp.II 58.35. 17.1.—31.3.36 kst. pm. Glumsoe. 1.11.36 jbp.1 Kh. 2.1.40 1. overpostinsp. 1.9.43 oass. 4. overpostinsp. 1.11.46 ktr. Skive. 1.9.50 overkontrollør Kh. 1.9.58 postmester ved Gentofte postkontor (23.lkl.).
- Madsen, N. J. S.**, f.31.8.19 i Troense. P.&T.1.9.37. Fagp.I 79.40. 1.9.40 mhp. 1.9.43 ass. Kh. 1.1.50 Thorshavn. Fagp.II 47.50. 1.10.51 jbp.1 Kh. 1.4.54 oass. Kh. 1.6.60 ktr. Kh. 1.10.62 postmester i Hedehusene (18.lkl.).
- Madsen, O.**, f.28.1.44 i Frcia. P.&T.16.8.62 Brørup.

- Madsen, O. R., f.1.12.25 i Silkeborg. P.&T.1.9.42. Fagp.I 71.45. 1.9.45 mhp. 1947 radiocertifikat af I.kl. 1.9.47 ass. Lyngby radio. 1.1.49 Blåvand radio. Fagp.II 55.53. 1.2.55 Kh.htg. 1.9.56 oass. Nakskov. 1.5.59 ktr. Thorshavn.
- Madsen, P., 8.3.40 i Åbenrå. P.&T.1.9.57. Fagp.I 73.60. 1.9.60 mhp. 1.9.62 ass. Kh.
- Madsen, P. F., f.23.12.37 i Store Fuglede. P.&T.1.9.54. Fagp.I 77.57. 1.9.57 mhp. 1.9.59 ass. Jyderup.
- Madsen, R. V., f.28.6.34 i Århus. P.&T.1.9.51. Fagp.I 63.54. 1.9.54 mhp. 1.9.56 ass. Bramminge.
- Madsen, R. Ø., f.24.6.40 i Middelfart. P.&T.1.5.57. Fagp.I 88.60. 1.5.60 mhp. 1.5.62 ass. Kolding T.
- Madsen, T., f.25.5.41 i Svendborg. P.&T.1.9.58 Broager. 1.11.59 Svendborg. Fagp.I 75.61. 1.5.61 Kh. 1.9.61 mhp. Kh. 30.10.62 mhp. Nykøbing Sjælland.
- Madsen, T. W., f.2.2.24 i Kh. P.&T.1.9.40. Fagp.I 93.43. 1.9.43 mhp. 1945 forstærkerkursus. 1.4.46 ass. 1.7.46 Alborg T. 1.9.48 Kh.rtf. Fagp.II 69(udm.).50. 1.2.54 gdir. 1.4.54 oass. gdir. 1.6.55 fuldmægtig gdir. 1.12.60 postinspektør gdir. (3ekspktl.).
- Madsen, V., f.8.1.26 i Majbøl. P.&T.1.6.50 som monteraspirant. 1.3.52 monter I. 1.4.57 mekaniker II. 1.4.60 mekaniker i 10.kl. 1.4.62 mekaniker i 12.kl. 1.6.62 centralmester 2.ingdir. (Haderslev).
- Madsen, W. E. L., f.29.8.26 i Kh. P.&T.1.9.50 som aspirant. 1.6.52 monter I. 1.9.54 tegner kabelingtj. 1.4.61 telegrafmester i 15.kl. kabelingtj. (Kh.).
- Madssen, F. H. S. S., R., f.5.3.96 i Adsløv. T.1.2.15. 1914 radiocertifikat af I.kl. Fagp. 84.15. 1.11.15 mhp. 1.2.21 ass. Kh.T. 1922 6. præmie i Wheatstone ved den internationale telegrafkonkurrence i Berlin. 7.12.31 Lyngby radio. 1933 forstærkerkursus. 1.5.36 oass. Lyngby radio. 1.7.43 ktr. Århus T. 1.1.49 u.f.nr. 20.4.49 ktr. Århus T. 28.4.-30.6.54 kst. og 1.7.54 telegrafbestyrer ved Skagen radio (21.kl.).
- Madsen, H. E. S., f.18.11.02 i Åsen skole. T.16.9.22. Fagp. 80.25. 1.10.25 mhp. 1.10.28 ass. Kh. 23.2.31 Kh.T. 28.9.32 Frcia T. 1.3.41 Kh.T. 1942 radiocertifikat af I.kl. 1.2.46 Lyngby radio. 1.4.48 oass. Lyngby radio. 1.4.57 ktr. Lyngby radio.
- Magnusson, S. E., f.28.5.03 i N.Omme. T.17.5.20. Fagp. 93.23. 1.6.23 mhp. 1.6.26 ass. Kh.T. 1.7.27 Kh. Postfagp. 53.30. Fagp.II 63.35. 1.10.35 gdir. 1.9.41 oass. Kh. 1.2.50 ktr. opms.kt. 1.1.61 postmester ved Herlev postkontor (23.kl.).
- Majgaard, V. E., f.10.1.37 i Assens. P.&T.1.5.54. Fagp.I 65.57. 1.5.57 mhp. 1.5.59 ass. Kh.(7).
- Malmros, V. O., f.27.9.20 i Nyborg. P.&T.1.9.37. Fagp.I 86.40. 1.9.40 mhp. 1943 forstærkerkursus. 1.10.44 ass. Kolding. 1.4.47 Kh.rtf. Fagp.II 57.47. 1.6.49 Kh.htg. 1.11.51 oass. Kh.htg. 1.4.57 ktr. Kh.htg. 1.4.62 overkontrollør Kh.htg.
- Marcher, A. H., f.21.5.97 i Rønne. P.1.10.13. Fagp.76.16. 1.1.19 mhp. 1.10.19 ass. Kh. 1.2.24 Haslev. 1.3.38 oass. Århus. 1.4.45 ktr. Århus. 1.4.52 postforvalter ved Århus avisposteksp. (21.kl.).
- Marcher, B. S., frk., f.30.11.43 i Poulsker. P.&T.16.8.60 Neksø. 1.11.61 Korsør.
- Marcussen, H. H. M., f.9.5.27 i Kh. P.&T. 1.3.43 som cykelbud. 1.6.46 reservepostbud. 1.10.48 postbud. Postbud-fagp.49.49. 1.9.49 overpakmester. 1.9.50 elevudd. Fagp.I 83.52. 1.5.53 ass. Kh. Fagp.II 41.56. 1.9.59 oass. Kh. (omk.).
- Marhauer, M. L., frk., f.14.1.38 i Kh. P.&T.1.9.57. Fagp.I 102.60. 1.9.60 mhp. 1.9.62 ass. Kn.
- Marker, V., f.29.3.96 i Rønne. P.1.10.12. Fagp.53.16. 1.5.19 mhp. 1.10.19 ass. Søllested. 15.2.20 Nakskov. Fagp.II 41.28. 1.5.29 jbp.2 Frcia. 25.4.35 Roskilde. 1.6.38 oass. Herring. 1.2.48 postmester i Rødding (18.kl.).
- Martinsen, S., fru (f. Rasmussen), f.30.4.23 i Lindbjerg Mk. P.&T.1.9.47. Fagp.I 93.50. 1.9.50 mhp. 1.9.52 ass. Brønderslev. 1.12.55-31.5.56 u.f.nr. Fagp.II 42.59. 1.10.61 oass. Vejle.
- Martinussen, E. M., f.31.12.32 i Skjoldervej Mark. P.&T. 1.5.51. Fagp.I 77.54. 1.5.54 mhp. 1.5.56 ass. Kh. 1.8.56 girokt. Fagp.II 40.62. Ass. girokt.
- Martinussen, M. S., frk., f.13.11.44 i Kh. P.&T.16.8.61 Kh. 1.10.62 Hillerød.
- Mathiasen, A., f.2.7.99 i Frcia. P.1.3.17. Fagp.I 65.20. 1.3.20 mhp. 1.3.23 ass. Lunderskov. 1.4.26 Børkop. 1.5.27 Kh. Fagp.II 37.31. 1.10.41 oass. Kh. 1.10.50 ktr. Kh. 1.9.59 postmester ved indvepakt. 36 (18.kl.).
- Mathiasen, H. K., f.23.4.31 i Vemb. P.&T.1.8.53 som aspirant. 1.6.55 landpostbud. Postbudfagp. 49.58. 1.1.52 overpakmester. 16.8.59 elevudd. Fagp.I 92.61. 1.5.62 ass. Helsingør.
- Mathiesen, H., f.29.4.15 i Lemvig. P.&T.1.9.32. Fagp.I 68.35. 1.9.35 mhp. 1.5.39 ass. Års. 1.5.40 Kh. 1.9.41 girokt. Fagp.II 46.43. 1.7.46 ass. jbp.1 Kh. 1.9.49 ass. Kh. 1.4.54 jbp.1 Kh. 1.1.57 ktr. Kh. 1.9.62 overkontrollør Kh. (Ø).
- Matthesen, K., frk., f.27.4.44 i Egense. P.&T.16.8.62 Rudkøbing.
- Matthesen, O. C., f.17.12.42 i Egense. P.&T.16.8.60 Rudkøbing. 1.11.61 Svendborg.
- Matthiesen, A. G., frk., f.5.2.40 i Bov. P.&T.1.5.58 Padborg. 1.11.59 Sønderborg. Fagp.I 76.61. 1.5.61 mhp. Kh.
- Matthiesen, J. V., f.21.2.11 i Kh. P.&T.1.9.30. Fagp.I 70.33. 1.9.33 mhp. 1.9.36 ass. Kh. Fagp.II 40.39. 1.10.42 jbp.1 Kh. 1.4.47 oass. Kh. 1.5.50 jbp.1 Kh. 1.7.55 ktr. Kh. (Kastrup).
- Matz, K.B., f.17.6.40 i Åstrup. P.&T.1.9.57. Fagp.I 71.60. 1.9.60 mhp. 1.9.62 ass. Tølløse.
- Matzen, C. C., f.30.5.40 i Bjolderup. P.&T.1.5.58 Gråsten. 1.11.59 Åbenrå. Fagp.I 77.61. 1.5.61 mhp. Kh.
- Maybom, A. B., f.14.11.99 i Odense, Skive. P.1.3.17. Fagp.I 54.20. 1.3.20 mhp. 1.3.23 ass. Varde. 1.5.32 Bjerlingbro. Fagp.II 38.32. 1.11.35 jbp.2 Frcia. 1.11.41 Frcia. 1.1.42 oass. Odense. 1.12.49 ktr. Nykøbing M. 1.1.59 postmester i Gråsten (21.kl.).
- Mehlshov, E. J., fru (f. Theede), f. 12.8.31 i Jels. P.&T. 1.9.47. Fagp.I 68.50. 1.9.50 mhp. 1.9.52 ass. Odense. 1.5.53 Sønderborg. 1.11.55 Århus. 1.1.59 Kh. 1.11.60 Nordborg. 1.8.61 ass. Kh. (Chlund).
- Meilby, V., f.16.4.30 i Lyngby. P.&T.1.9.46. Fagp.I 71.49. 1.9.49 mhp. 1.9.51 ass. Kh. 30.9.52 Hundested. 1.11.54 Kh. 1.3.55 girokt. Fagp.II 48.58. 1.10.58. Kh. 1.5.60 oass. Kh. (Vanløse).
- Meiniche-Jensen, A. P., f.29.4.39 i Kalundborg. P.&T. 1.5.55. Fagp.I 83.58. 1.5.58 mhp. 1.5.60 ass. Kh.
- Meiniche-Jensen, E., fru (f. Køppen), f.19.5.38 i Hammel. P.&T.1.9.55. Fagp.I 73.58. 1.9.58 mhp. 1.9.60 ass. Kh. (Herlev).
- Menecke, B., frk., f.25.1.41 i Holbæk. P.&T.1.5.58 Rungsted Kyst. 1.11.59 Roskilde. Fagp.I 67.61. 1.5.61 mhp. Kh.
- Mentze, H., fru (f. Mentze), f.5.2.98 i Haurum. T.16.9.14. Fagp.70.16. 1.8.16 mhp. 1.10.20 ass. Århus T. 1.9.52 oass. Århus T.
- Mentzel, L. E., f.8.10.01 i Århus. T.1.9.17. Fagp.80.18. 1.6.11 mhp. 1.9.23 ass. Kh.T. 1.10.26 Frcia T. 1.4.27 Århus T. 9.12.29 Hobro. Postfagp.44.31. 29.4.34 Ålborg. 1.7.47 oass. Helsingør.
- Meyer, S. A. H., f.27.1.45 i Kh. P.&T.16.8.62 Kh. (Søborg).
- Michaelsen, V. E. W., f.28.10.05 i Århus. P.1.9.24. Fagp.I 67.27. 1.9.27 mhp. 1.9.30 ass. Sæby. 1.11.39 Tåstrup. 13.3.51 ass. Kh. (Ø).
- Michelsen, G., frk., f.15.5.00 i Hobro. T.15.5.17. Fagp.106.20. 1.6.20 mhp. 1.6.23 ass. Århus T. 1.10.25-31.3.26 u.f.nr. 14.11.29 Århus. Postfagp.47.31. Fagp.II 56.34. 1.9.41 ass. Århus. 1.9.49 ktr. Århus. 1.6.62 postforvalter ved Århus avisposteksp. (21.kl.).
- Michelsen, H. P., R., f.24.4.94 i Hobro. T.12.4.10. Fagp.90.13. 1.6.13 mhp. 1.5.19 ass. gdir. 1.5.27 telegrafdistr. (Åbenrå) Postfagp.50.30. 1.5.32 gdir. Fagp.II 50.32. 1.1.34 oass. gdir. 1.5.36 Kh. 1.4.39 ktr. Sønderborg. 1.10.49 postmester i Korsør (23.kl.).
- Michelsen, L. G., frk., f.21.8.45 i Ålborg. P.&T.16.8.61 Hadsund.
- Michelsen, P., f.14.4.38 i Kh. P.&T.1.5.54. Fagp.I 73.57. 1.5.57 mhp. 1.5.59 ass. Kh. (luffthavn).
- Midjord, E. S. K., f.4.2.31 i Hove Bygd, Suderø. P.&T. 1.9.50. Fagp.I 100.53. 1.9.53 mhp. 1.9.55 ass. Kh. Fagp.I 56.61. 1.9.61 gdir. 1.4.62 oass. Thorshavn.
- Mikkelsen, A. C. P., f.24.3.01 i Århus. P.1.9.18. Fagp.I 68.21. 1.9.21 mhp. 1.9.24 ass. Kh. 1.1.26 Brande. 1.5.28 Kh. Fagp.II 38.33. 1.1.43 ass. Kh. 1.12.51 ktr. Kh. 1.7.5 driftsbestyrer for postautomobilerne (23.kl.).
- Mikkelsen, A. J. P., f.5.2.12 i Haderslev. P.&T.1.9.3 Fagp.I 83.34. 1.9.34 mhp. 1.9.37 ass. Kh. 1.11.44 Haderslev. 1.6.61 oass. Haderslev.

- Mikkelsen, B. K., frk., f.6.12.37 i Odense. P.&T.1.9.55. Fagp.I 69.58. 1.9.58 mhp. 1.9.60 ass. Kh. (20).
- Mikkelsen, E. H. C., R*, redaktør af Aarbog for Det Danske Post- og Telegrafvæsen, medlem af bestyrelsen for Dansk Post- og Telegrafmuseum og formand for dettes biblioteksudvalg, f.23.3.99 i Middelfart. P.1.10.15 Fagp.I 75.19. 1.10.19 mhp. 1.10.21 ass. Kh. Fagp.II 42.28. 1.4.34 gdir. 1.11.37 oass. gdir. 1.1.41 ktr. gdir. 1.4.43—30.4.45 generaldirektoratets hovedarkivar. 1.5.45 overkontrollør Kh. 1.5.54 postmester ved pakkepostkt. (25.lkl.).
- Mikkelsen, H. H. H., fru (f. Buur), f.12.8.35 i Besser. P.&T.1.9.52. Fagp.I 85.55. 1.9.55 mhp. 1.9.57 ass. Vejle. 1.10.59 Kh. 3.5.—31.5.60 kst. pm. v. indlevpkt. 35. 1.8.62 u.f.nr.
- Mikkelsen, K. H. R., f.10.10.43 i Århus. P.&T.16.8.62 Ørsted.
- Mikkelsen, L. G., frk., f.21.10.44 i Funder. P.&T.16.8.62 Ikast.
- Mikkelsen, M., f.2.12.98 i Ballerum. T.1.11.15. Fagp.102.16. 1.8.16 mhp. 1.11.21 ass. Ringkøbing. 1927 elektrikerkursus ved St. Nord. Postfagp. 50.31. Fagp.II 58.34. 1.12.38 oass. Nyborg. 1.4.46 ktr. 1.7.46 ktr. Ringkøbing. 1.11.53 postmester i Store-Heddinge (18.lkl.).
- Miszczuk, O. H., frk., f.8.3.45 i Kyse. P.&T.16.8.61 Fuglebjerg. 1.10.62 Næstved.
- Moestrup, K., frk., f.19.3.00 i Hårdrislev. P.1.9.20. 1.4.21—31.10.22 ude af postv. Fagp.I 63.25. 1.4.25 mhp. 1.4.28 ass. Skjern. 27.4.30 Lervig. 1.5.31 Ålborg. Fagp.II 36.32. 1.10.33 Fjerritslev. 26.4.36 Randers. 1.2.46 postforvalter ved posteksp. Randers 1 (15.lkl.).
- Mogensen, H. H., f.2.5.25 i Fårup. P.&T.1.9.42. Fagp.I 56.45. 1.9.45 mhp. 1.9.47 ass. Kh. Fagp.II 38.53. 1.9.57 oass. Kh. (F).
- Mogensen, K., f.23.2.18 i Randers. P.&T.1.9.34. Fagp.I 76.37. 1.9.37 mhp. 1.3.42 ass. Århus. Fagp.II 42.46. 1.6.52 oass. Århus. 1.12.58 ktr. Århus.
- Mogensen, K. P. N., f.13.7.04 i Tamdrup. P.1.9.20. 1.4.21—31.10.22 ude af postv. Fagp.I 66.25. 1.4.25 mhp. 1.4.28 ass. Horslunde. 1.11.30 Kh. 15.6.—31.7.35 kst. pm. Klampenborg. 1951 sommerposteksp. Vejrs Strand. 1.4.52 oass. Kh. (V).
- Møllerup, E., frk., f.11.10.99 i Esbjerg. T.25.1.16. Fagp. 102.18. 1.10.18 mhp. 1.2.22 ass. Frcia T. 1.6.22 Kh.T. Postfagp.35.29. 1.5.31 Kh. 1.4.46 oass. Kh. 1.5.58 postmester ved indlevpkt. 33 (15.lkl.).
- Mondrup, H. B., f.30.10.17 i Stouby. P.&T. 1.9.34. Fagp.I 76.37. 1.9.37 mhp. 1.11.41 ass. Herning. 1.5.42 Kh. Fagp. II 49.44. 1.2.45 gdir. 1.6.50 oass. Kh. 1.3.54 fuldmægtig gdir. 1.9.58 overkontrollør Kh. 1.4.61 gdir. 1.4.62 postinspektør gdir. (3.ekspekt. - postens kundetj.).
- Moos, K., frk., f.25.7.37 i Marstrup. P.&T.1.9.55. Fagp.I 79.58. 1.9.58 mhp. 1.9.60 ass. Kh. 1.11.60 ass. Skanderborg.
- Morsby, K. I., f.27.3.18 i Stubbeekøbing. P.&T.1.9.35. Fagp.I 101.38. Tildelt Joseph Michaëlsens mindemedalje. 1.9.38 mhp. 1940 radiocertifikat af I.kl. 1.4.42 ass. Kh.T. 1943 forstærkerkursus. Fagp.II 56.44. 1.3.46 overtelegrafinsp. 1.9.50 oass. Kh. 1.11.53 Kh.rtf. 1.5.54 ktr. radioingjt. (Skamlebæk). 1.8.59 telegrafbestyrer ved Lyngby radio (23.lkl.).
- Morsø, E. P., f.23.11.98 i Grenå. T.1.2.15. Fagp. 102.15. 1.11.15 mhp. 1.2.21 ass. Frcia T. 17.2.29 Ålborg. Postfagp.47.29. 1932 forstærkerkursus og kursus i måle- og splidsesteknik. Fagp.II 42.34. 1.6.38 oass. Næstved 1.4.45 ktr. Herning. 1.6.48 Maribo 1.3.54 postmester i Arden. 1.12.58 postmester i Fakse (21.lkl.).
- Mortensen, Aage, R*, f.9.12.96 i Brønderslev. P.1.10.13. Fagp. 87.16. 1.10.18 mhp. 1.10.19 ass. Ålborg. 15.2.20 Abybro. Fagp.II 60.26. 1.4.29 Ålborg. 1.5.37 oass. Ålborg. 1.2.43 ktr. Viborg. 1.4.45 overkontrollør Esbjerg. 1.8.51 postmester i Holstebro (23.lkl.).
- Mortensen, A., f.14.1.96 i Bredstrup. T.2.1.14. Fagp.79.14. 1.10.14 mhp. 1.1.20 ass. gdir. 1.9.22 Hellerup. 2.1.24 gdir. 2.5.28 Kh.T. 1933 radiocertifikat af I.kl. 1937 forstærkerkursus. 1.11.39 oass. Frcia T. 1.4.53 ktr. Kh.htg.
- Mortensen, A., fru (f. Frederiksen), f.31.1.28 i Bogense. F.&T.1.9.44. Fagp.I 92.47. 1.9.47 mhp. 1.9.49 ass. Kh. Fagp.II 52.54. 1.3.55 gdir. 1.4.58 oass. gdir. 1.6.62 ktr. gdir. (revkt.).
- Mortensen, B., f.18.5.40 i Randers. P.&T.1.5.57. Fagp.I 78.60. 1.5.60 mhp. 1.5.62 ass. Kh. (Brønshøj).
- Mortensen, C., f.25.8.96 i V. Brønderslev. P.1.10.13. Fagp. 76.16. 1.11.9 mhp. 1.10.19 ass. Odense. 1.9.20 Brønderslev. Fagp.II 36.28. 1.4.31 Ålborg. 1.4.34 Nr.Sundby. 1.12.37 oass. Århus. 1.12.38 Frhav. 1.6.48 postmester i Vester- vig (18.lkl.).
- Mortensen, E., f.29.4.16 i Serridslev. P.&T.1.9.32. Fagp.I 76.35. 1.9.35 mhp. 1.5.40 ass. Årup. 1.5.42 Horsens. Fagp. II 56.44. 1.4.46 Kh. 1.5.47 gdir. 1.4.49 oass. Kh. 1.4.56 ktr. Kh. 1.4.61 overkontrollør Kh. (toldpkt.).
- Mortensen, E. J. C. W., statsaut. translator i engelsk, f.8.2.04 i Stengården, Lyngby. T.17.5.20. Fagp.85.22. 1.6.23 mhp. 1.6.26 ass. Kh.T. 1931 radiocertifikat af I.kl. 23.4.—30.9.33 tj. på Grønland (Julianehåb radio). 1.4.48 oass. Kh.htg. 1.4.56 ktr. Kh.htg.
- Mortensen, E. M., frk., f.15.10.00 i Horsens. T.1.1.19. Fagp. 107.19. 1.9.19 mhp. 1.1.25 ass. Århus T. 15.4.35 Randers. 26.4.36 Århus T. 1.4.54 oass. Århus T.
- Mortensen, E. M., fru (f. Andersen), f.16.1.31 i Holbæk. P.&T.1.5.48. Fagp.I 99.51. 1.5.51 mhp. 1952 forstærker- prøven. 1.5.53 ass. Odense T. Fagp.II 61.60. 15.2.61 Kh. rtf. 1.4.61 oass. Kh.rtf. 1.12.61 oass. gdir. (1.teknkt.).
- Mortensen, G. M., frk., f.18.11.44 i Resen. P.&T.16.8.62 Vinderup.
- Mortensen, Henning, f.7.8.18 i Herning. P.&T.1.9.35. Fagp.I 82.38. 1.9.38 mhp. 1.9.42 ass. Kh. Fagp.II 42.45. 1949 sommerposteksp. Snekkersten. 1.4.52. oass. Kh. 1.7. 58 ktr. Kh. (Ø).
- Mortensen, Herbert, f.31.8.16 i Hamburg. P.&T.1.9.36. Fagp.I 65.39. 1.9.39 mhp. 1.9.42 ass. Kh. Fagp.II 43.48. 1.11.48 jbp.I Kh. 1.11.53 oass. Kh. 1.12.54 jbp.I Kh. 1.3.60 ktr. Kh. (pakkepkt.).
- Mortensen, H. A., f.16.8.39 i Tønder. P.&T.1.9.55. Fagp.I 77.58. 1.9.58 mhp. 1.9.60 ass. Kh. (lufthavn).
- Mortensen, J. K. S., f.27.5.27 i Erritsø. P.&T.1.9.44. Fagp.I 73.47. 1.9.47 mhp. 1.9.49 ass. Brædstrup. 22.4.50 Holste- bro. Fagp.II 43.55. 1.5.59 oass. Ringkøbing.
- Mortensen, J. V. M., f.14.2.02 i Frcia. T.16.8.19. Fagp.95.21. 1.9.22 mhp. 1.9.25 ass. Frcia T. 1.3.41 Kh.htg. 1.10.49 oass. Kh.htg. 1.1.61 ktr. Kh.htg.
- Mortensen, K. T., f.7.5.24 i Odense. P.&T.1.9.41. Fagp.I 84.44. 1.9.44 mhp. 1.9.46 ass. Kh. Fagp.II 49.51. 1.3.55 gdir. 1956 sommerposteksp. Espergærde. 1.6.56 oass. Kh. 1.3.62 ktr. gdir. (revkt.).
- Mortensen, M. P., f.15.10.35 i Astrup. P.&T.1.9.52. Fagp.I 98.55. 1.9.55 mhp. 1.9.57 ass. Kh. 1.1.59 Lyngby radio. 25.6.59 ass. Kh. htg.
- Mortensen, N. L., f.8.10.15 i Kolding. P.&T.1.12.47 som hjælpemaskinist. 1.4.50 maskinist. 1.4.53 maskinmester i 2.ingdist. (Åbenrå). 1.9.62 maskinmester i 18.lkl. 2.ingdist. (Åbenrå).
- Mortensen, P. K. S., f.10.4.19 i Åkirkeby. P.&T.1.9.36. Fagp.I 66.39. 1.9.39 mhp. 1.5.43 ass. Kh. Fagp.II 45.46. 1.5.51 gdir. 1.11.53 oass. Kh. 1.1.60 ktr. Kh. (V).
- Mortensen, R. E., frk., f.15.2.00 i Jægersborg. T.1.11.15. Fagp.81.16. 1.8.16 mhp. 1.11.21 ass. Kh.rtf. 1.4.46 oass. Kh.rtf. 1.6.60 ktr. Kh.rtf.
- Mortensen, R. Leisner, f.3.9.28 i Hundslund. P.&T.1.9.45. Fagp.I 97.48. 1.9.48 mhp. 1.9.50 ass. Odder. 22.10.50 Langå. 1.11.52 Århus. Fagp.II 63.55. 1.2.56 2.øverpost- insp. 1.11.57 oass. 4.øverpostinsp. 1.4.61 ktr. 2.øverpost- insp.
- Mortensen, S. A., f.11.12.12 i Ørby. P.&T.1.9.30. Fagp.I 71.33. 1.9.33 mhp. 1.1.37 ass. Præstø. 1.10.62 postforval- ter ved posteksp. Ålborg 4 (15.lkl.).
- Mortensen, V., fru (f. Hansen), f.8.5.30 i Viborg. P.&T. 1.9.47. Fagp.I 85.50. 1.9.50 mhp. 1.9.52 ass. Herning. 1.4.62 ass. Horsens.
- Mortensen, V., f.14.2.37 i Svendborg. P.&T.1.9.53. Fagp.I 70.56. 1.9.56 mhp. 1.9.58 ass. Kh.
- Mosholt, K. E. D., frk., f.10.12.01 i Kjellerup. T.1.12.19. Fagp.95.22. 1.12.22 mhp. 1.12.25 ass. Århus T. 27.4.30 Skagen. 25.4.35 Kh.htg. 1.11.51 oass. Kh.htg.
- Mosvig, M. W., f.27.6.02 i Kh. P.1.4.20. Fagp.I 58.23. 1.4.23 mhp. 1.4.26 ass. Ringkøbing. 1.5.27 Kh. 1.12.29 girokt. 1.4.53 oass. girokt.
- Mulvad, J. M., f.11.8.36 i Høgild. P.&T.1.9.55. Fagp.I 84.58. 1.9.58 mhp. 1.9.60 ass. Kh.
- Munch, K. E., R*, f.28.9.93 i Frcia. P.1.10.10. Fagp.71.14. 1.5.14 mhp. 1.10.18 ass. Nr.Sned. 12.10.20 Kh. Fagp.II 46.22.

- 1.8.26 jbp.1 Kh. 1.5.32 Kh. 1933 sommerposteksp. Humlebæk. 1.10.35 oass. Kh. 1.4.43 ktr. Århus. 1.5.53 postmester i Assens (21.kl.).
- Munch, V. S.**, frk., f.4.10.41 i Haurdal. P.&T.1.5.59 Alestrup. 1.11.60 Skive. Fagp.I 78.62. 1.5.62 mhp. Kh. Muurholm, S. C. K., f.20.9.30 i Jels. P.&T.1.9.46. Fagp.I 88.49. 1.9.49 mhp. 1.10.51 ass. Kh. 1.2.54 girokt. Fagp.II 53.57. 1.10.58 gdir. 1.5.60 oass. Silkeborg.
- Müller, A. T.**, f.1.7.97 i Silkeborg. P.&T.24.6.29 som hjælpemontør. 1.5.34 monter I. 1.4.43 overmontør. 1.4.49 mekaniker I. 1.4.55 overmekaniker. 1.4.62 overmekaniker i 15.kl. 3.ingdistr. (Århus).
- Myrvig, H. A. E.**, f.3.8.26 i Frcia. P.&T.1.9.43. Fagp.I 84.46. 1.9.46 mhp. 1.9.48 ass. Kh. Fagp.II 59.53. 1.5.54 gdir. 1.12.56 oass. girokt. 1.4.61. ktr. girokt.
- Møhle, H. N.**, f.10.1.43 i Randers. P.&T.16.8.60 Hadsten. 1.11.61 Hillerød.
- Mårtens, J. O.**, f.25.12.22 i Kolding. P.&T.1.9.39. Fagp.I 77.42. 1.9.42 mhp. 1944 forstærkerkursus. 1.4.46 ass. Kolding. 1.5.48 Kh.rtf. Fagp.II 48.52. 1.7.53 oass. Korsør. 1.4.57 ktr. Kolding T.
- Mølgaard, E. E.**, frk., f.24.1.43 i Odense. P.&T.16.8.60 Ringe. 1.11.61 Svendborg.
- Møller, A.**, fru (f.Olesen). f.28.7.37 i Over Hornbæk. P.&T.1.9.55. Fagp.I 89.58. 1.9.58 mhp. 1.9.60 ass. Kh. 21.11.61—20.2.62 u.f.nr. Ass. Kh.
- Møller, A. H.**, frk., f. 14.9.99 i Næstved. T.2.11.17. Fagp. 79.19. 1.5.19 mhp. 1.12.23 ass. Kh. Svendborg. 1.4.28 Kh.rtf. 1.4.57. Kh.R. 1.5.62 ass. Kh.htg.
- Møller, B.**, f.5.5.39 i Lemvig. P.&T.1.5.56. Fagp.I 100.59. Tildelt Joseph Michaëlsens mindemedalje. 1.5.59 mhp. 1.5.61 ass. Kh. (Herlev).
- Møller, B. H.**, f.27.5.38 i Hornslyd. P.&T.1.5.55. Fagp.I 78.58. 1.5.58 mhp. 1.5.60 ass. Kh. 1.11.61 ass. Brønderslev.
- Møller, E. L.**, f.14.5.30 i Stevelt. P.&T.1.9.48. Fagp.I 99.51. 1.9.51 mhp. 1.9.53 ass. Kh. Fagp.II 58.58. 1.8.58 gdir. 1.4.61 oass. Kh. (omk.).
- Møller, E. M.**, frk., f.9.2.02 i Kh. T.1.8.19. Fagp.87.22. 1.12.22 mhp. 1.12.25 ass. Kh.T. 1.3.27 Klampenborg. 6.1.29 Kh. rtf. 1.4.56 oass. Kh.rtf.
- Møller, E. P.**, f.3.8.36 i Alestrup Mark. P.&T. 16.5.53. Fagp.I 81.56. 1.6.56 mhp. 1.6.58 ass. Kh. (luffhavn).
- Møller, G.**, f.1.8.30 i Ørum. P.&T.1.9.46. Fagp.I 84.49. 1.9.49 mhp. 1951 forstærkerprøven. 1.9.51. ass. Skive. Fagp.II 49.57. 1.2.60 oass. Kalundborg.
- Møller, G. D.**, fru (f. Møller), f.2.12.41 i Fårup. P.&T.1.9.58 Ørsted. 1.11.59 Hobro. Fagp.I 70.61. 1.5.61 Kh. 1.9.61 mhp. Kh.
- Møller, H. f.**, f.1.9.21 i Århus. P.&T.1.9.38. Fagp.I 80.41. 1.9.41 mhp. 1943 forstærkerkursus. 1.9.45 ass. Ålborg. 1.7.46 Ålborg T. Fagp.II 49.49. 1.11.53 oass. Ålborg T. 1.11.58 ktr. Kolding T.
- Møller, Hugo**, f.31.3.08 i Fåborg. P.1.9.24. Fagp.I 86.27. 1.9.27 mhp. 1.9.30 ass. V.Skerninge. 1.4.32 Grenå. 29.4.34 Frcia. Fagp.II 55.37. 1.6.37 Vojens. 1.3.38 jbp.2 Frcia. 1.4.40 Frcia. 1.12.40 jbp.2 Frcia. 1.2.45 oass. jbp.2 Frcia. 1.1.48 oass. Randers. 1.11.49 ktr. 4.øverpostinspektør. T.21.—28.2.51 kst. pm. Brønderslev. 1.9.54 overkontrollør jbp.1 Kh. 1.11.59 postmester i Frcia. (25.kl.).
- Møller, H. B.**, frk., f.7.6.45 på Lundsgård mark. P.&T. 16.8.62 Ikast.
- Møller, H. C. T.**, f.29.11.13 i Gudhjem. P.&T.1.9.30. Fagp.I 77.33. 1.9.33 mhp. 1937 radiocertifikat af I.kl. 1.12.37 ass. Kh.T. Fagp.II 37.43. 1.5.48 oass. Rønne. 1948 kursus i kabelmåling ved St.Nord. 1951 forstærkerprøven. 1.4.55 ktr. Rønne.
- Møller, H. J.**, f.27.4.26 i Sillerup. P.&T.1.2.55 som tegners aspirant. 1.2.57 tegner radioingtj. 1.4.62 telegrafmester i 15.kl. radioingtj. (Kh.).
- Møller, H. N.**, f.3.2.04 i Skibby. P.1.4.20. Fagp.I 77.23. 1.4.23 mhp. 1.4.26 ass. Kh. 18.6.26 Randers. 1.5.27 Kh. Fagp.II 52.35. 1.11.35 jbp.1 Kh. 1.11.41 Kh. 1.2.44 oass. Kh. 1.2.52 ktr. Kh. 1.9.53 overkontrollør Kh. 1.2.61 postmester ved Lyngby postkontor (23.kl.).
- Møller, I.**, f.29.8.33 i Kolding. P.&T.1.9.52. Fagp.I 82.55. 1.9.55 mhp. 1.9.57 ass. Kh. 1.4.58 ass. girokt.
- Møller, J. F.**, f.31.8.36 i Odense. P.&T.1.9.53. Fagp.I 80.56. 1.9.56 mhp. 1.9.58 ass. Esbjerg. 1.10.62 ass. Nordby Fanø.
- Møller, J. G.**, f.13.3.44 i Balling. P.&T.16.8.62 Løgster.
- Møller, K. G.**, frk., f.26.11.43 i Haderslev. P.&T.16.8.60 Skærbæk. 1.11.61 Abenrå.
- Møller, K. V.**, f.29.10.14 i Åker. P.&T.1.9.31. Fagp.I 74.34. 1.9.34 mhp. 1.11.38 ass. Varde. Fagp.II 42.43. 1.5.43 Rønne. 1.10.48 oass. Rønne. 1948 kursus i kabelmåling ved St.Nord. 1.9.—30.9.55 kst. pm. Allinge. 1.9.57 postmester i Åkirkeby (18.kl.).
- Møller, L. C.**, frk., f.4.11.94 i Thisted. T.1.9.11. Fagp.105.12. 1.6.12 mhp. 1.10.19 ass. Thisted. 1.3.20 Kh.T. 1.2.37 oass. Kh.htg. 1.2.49 ktr. Kh.htg.
- Møller, M.**, løjtnant, f.16.7.18 i Frifelt. P.&T.1.9.34. Fagp.I 65.37. 1.9.37 mhp. 1.8.42 ass. Nykøbing Fl. Fagp.II 51.45. 1.5.51 oass. girokt. 1.10.57 ktr. girokt. 1.4.62 overkontrollør girokt.
- Møller, M. O.**, frk., f.18.2.40 i Stangerum. P.&T.1.9.56. Fagp.I 80.59. 1.9.59 mhp. 1.9.61 ass. Kh. 15.5.62 ass. Århus.
- Møller, M. S. J.**, fru (f. Nielsen), f.4.4.01 i Århus. T.1.1.19. Fagp.107.19. 1.9.19 mhp. 1.1.25 ass. Århus T. 1.4.54 oass. Århus T.
- Møller, N. C.**, f.12.11.99 i Skagen. T.1.9.16. Fagp.92.17. 1.6.17 mhp. 1.9.22 ass. Frcia T. 15.11.27 Struer. Postfagp.48.29. 31.3.29 Århus T. 1931 forstærkerkursus. Fagp.II 42.34. 1.5.41 oass. Århus T. 1.4.47 ktr. Århus T.
- Møller, N. H.**, f.28.10.21 i Alderslyst, Balle. P.&T.1.9.40. Fagp.I 87.43. 1.9.43 mhp. 1945 forstærkerkursus. 1.4.46 ass. Århus T. 1.12.46 Nykøbing Fl. Fagp.II 59.50. 1.5.52 overtelegrafinsp. 1.8.54 oass. Kh.rtf. 1.4.55 oass. overtelegrafinsp. 1.9.59 ktr. overtelegrafinsp. 1.6.61 overkontrollør Kh.htg. 1.6.62 kst. telegrafinspektør overtelegrafinsp.
- Møller, N. M.**, f.27.11.36 i Tørring. P.&T.1.9.55. Fagp.I 97.58. 1.9.58 mhp. 1.9.60 ass. Frederikksund.
- Møller, O. B.**, R*, medlem af kommissionen for post- og telegrafvæsenets fagprøver, f.11.11.02 i Esbjerg. T. 1.1.19. Fagp. 100.19. 1.9.19 mhp. 1921 radiocertifikat af I.kl. 1922 deltager i Wheatstone ved den internationale telegrafkonkurrence i Berlin. 1.7.—30.11.23 u.f.nr. (radiotelegrafist) 1.6.25 ass. Kh.T. 29.10.29.—26.4.30 tj. på St. Nord's station i London. Postfagp.54.32. 1934 forstærkerkursus. Fagp.II 65.34. 1.5.35 gdir. 1.11.37 oass. gdir. 1.11.40 fuldmægtig gdir. 1.1.47 overkontrollør Kh.rtf. 1.6.54 telegrafbestyrer ved regnskabskontoret for telegraf og rigstelefon. 1.10.54 telegrafbestyrer ved hovedtelegrafkt. 1.12.56 overtelegrafinspektør.
- Møller, R. J. N.**, f.16.6.96 i Århus. P.1.10.12. Fagp.91.15. 1.8.17 mhp. 1.10.19 ass. Skanderborg. 20.6.20 Vamdrup. Fagp.II 56.26. 1.7.26 Frcia. 15.11.28 jbp.2 Frcia. 1.12.34 Frcia. 1.11.36 oass. jbp.2 Frcia. 1.8.41 oass. Odense. 1.3.44 ktr. Odense. 1.2.54 postmester i Hørsholm (18.kl.).
- Møller, S. K.**, frk., f.23.12.42 i Vesterø. P.&T.16.8.60 Byrum. 1.11.61 Frederikshavn.
- Møller, W. B.**, H. D., f.7.5.14 i Kh. P.&T.1.9.30. Fagp.I 92.33. 1.9.33 mhp. 1937 forstærkerkursus. 1.6.38 ass. Kalundborg. 1.5.40 kabelingtj. Fagp.II 61.41. 1.5.44 materieldepotet. 1.11.45 oass. girokt. 1.10.48 Kh. 1.7.50 fuldmægtig gdir. 1.5.54 overkontrollør Kh. 1.6.60 postmester ved postvæsenets oplysningskontor og returpostkontoret (23.kl.).
- Møller, V. E.**, R*, f.25.8.02 i Falslev, Norup. P.1.9.18. Fagp.I 77.21. 1.9.21 mhp. 1.9.24 ass. Kh. Fagp.II 59.29. 1.5.35 opm.s kt. 1.11.40 oass. opm.s kt. 1.7.43 ktr. opm.s kt. 1.9.46 overkontrollør Kh. 1.7.50 postinspektør i 2.district. 1.5.55 postmester ved Købmagergades postkontor. 1.7.59 overpostinspektør i 4. district.
- Møller, Y. T.**, frk., f.15.5.44 i Rutsker. P.&T.16.8.61 Hasle. 1.10.62 Helsingør.
- Møllerstrøm, C.**, f.25.1.23 i Kh. P.&T.1.9.40. Fagp.I 80.43. 1.9.43 mhp. 1.4.46 ass. Kh. Fagp.II 41.50. 1.11.55 oass. Kh. 1.4.62 ktr. Kh. (postkørselskt.).
- Møllgaard, H. M.**, fru (f. Andersen), f.10.1.38 i Sandet. P.&T.1.9.55. Fagp.I 82.58. 1.9.58 mhp. 1.9.60 ass. Kh. 1.11.60 Frcia. 1.5.61 ass. Padborg.
- Møllgaard, I. S.**, frk., f.12.4.42 i Thisted. P.&T.16.8.59 Tølløse. 1.11.60 Nørresundby. Fagp.I 67.62. 30.4.62 Kh. 1.9.62 mhp. Kh.
- Møllgaard, O.**, R*, f.31.10.00 i Holsted. T.1.9.17. Fagp. 90.18. 1.6.18 mhp. 1.9.23 ass. gdir. 1924 radiocertifikat af I.kl. Postfagp.55.30. Fagp.II 61.32. 29.4.34 ass. Kh.

- 1940 sommerposteksp. Humlebæk. 1.541 oass. Kh. 1.446 ktr. Kh. 1.749 overkontrollør Kh. 1.10.55 postmester ved Glostrup postkontor. (23.lkl.).
- Mørk, S.**, f.13.10.17 i Satrup. P.&T.1.11.46 som montør-aspirant. 1.11.48 montør I. 1.4.52 mekaniker II. 1.12.57 mekaniker I. 1.4.61 overmekaniker. 1.6.62 centralmester 2.ingdistr. (Gram).
- Maaek, H. P.**, f.18.3.03 i Vejen. P.&T.1.4.20. Fagp.I 67.23. 1.4.23 mhp. 1.4.26 ass. Birkerød. 1.10.26 Kh. 25.6.28 Århus. 1.4.29 Frsund. 1.5.31 Kh. Fagp.II 36.33. 1.12.33 Hede-husene. 15.5.36 jbp.1 Kh. 1.9.40 Kh. 1.5.41 jbp.1 Kh. 1.2.43 Kh. 1944 sommerposteksp. Espergærde. 1.9.44 oass. Kh. 1.3.53 ktr. Kh. (K).
- Nahrstedt, K. H.**, f.14.5.37 i Bad Sachsa, Harzen. P.&T. 1.9.54. Fagp.I 64.57. 1.5.57 mhp. 1.9.59 ass. Kh. (11).
- Nautrup, J. M.**, f.19.5.98 i Nykøbing M. P.&T.1.11.20 som hjælpemontør. 1.1.29 montør I. 1.11.34 overmontør. 1.4.43 mekaniker I. 1.4.46 overmekaniker. 1.4.51 telegrafmester II radioingtj. (Skive).
- Nedergaard, N. P., R.***, f.11.1.96 i Laurbjerg. P.1.10.13. Fagp. 94.16. 1.6.18 mhp. 1.10.19 ass. Kh. Fagp.II 53.24. 1.11.28 opm.s kt. 1935 sommerposteksp. Humlebæk. 1.5.35 Kh. 1.5.36 oass. Kh. 1.4.44 ktr. Kh. 1.1.55 postmester ved Søborg postkontor (23.lkl.).
- Nerløe, H.**, f.20.3.17 i Kh. P.&T.18.3.38 som hjælpetegner. 1.4.42 tegner 1.ingdistr. 1.4.54 telegrafmester i 15.lkl. 1.ingdistr. 1.10.62 telegrafmester i 18. lkl. 1.ingdistr. (Kh).
- Neubauer, W. B. A., R.***, f.13.5.98 i Randers. P.1.10.14. Fagp.I 77.17. 1.10.19 mhp. 1.10.20 ass. Viborg. 8.10.20 Nr. Snede. 15.21 Ålestrup. 1.6.24 Randers. Fagp.II 49.26. 1.7.29 Århus. 1.8.32 jbp.2 Frčia. 1.8.38 Frčia. 1.12.38 oass. Kolding. 1.9.45 ktr. Ålborg. 1.2.48 kst. og 1.3.48 postforvalter ved posteksp. Ålborg 3. 1.9.55 postmester i Thisted (23.lkl.).
- Nielsen, A.**, f.27.8.93 i Lendemark. T.20.7.10. Fagp.74.13. 1.6.13 mhp. 1.9.18 ass. Kh.T. 1.1.34 oass. Kh.htg. 1.4.46 ktr. Kh.htg.
- Nielsen, A.**, f.4.2.09 i Ålborg. P.&T.1.12.35 som montør-aspirant. 1.6.37 montør I. 1.4.45 overmontør. 1.9.46 mekaniker I. 1.6.51 overmekaniker. 1.4.62 radiomester i 15.lkl. radioingtj. (Herstedvester).
- Nielsen, Aage**, f.17.5.20 i Kh. P.&T.1.9.37. Fagp. 82.40. 1.9.40 mhp. 1.6.44 ass. Kh. Fagp.II 57.48. 1.11.49 jbp.1 Kh. 1.11.53 oass. Kh. 1.4.60 ktr. Kh. (K).
- Nielsen, A.**, f.19.6.32 i Langå. P.&T.1.9.45. Fagp.I 99.52. 1.9.52 mhp. 1.9.54 ass. Tønder. 22.10.55 Sønderborg. 1.3.58 Århus. Fagp.II 67(udm.)60. 1.7.60 3.øverpostinsp. 1.2.61 gdir. 1.4.61 oass. Kh.
- Nielsen, A.**, frk., f.15.3.42 i Trnderup. P.&T.1.5.59 Skørping. 1.11.60 Hjørring. Fagp.I 73.62. 1.5.62 mhp. Kh.
- Nielsen, A. A.**, f.28.12.12 i Korsør. P.&T.1.9.30. Fagp.I 73.33. 1.9.33 mhp. 1.1.37 ass. Århus. Fagp.II 39.39. 1.12.39 Brørup. 1.5.42 Århus. 1.10.49 oass. Århus. 1.4.58 ktr. Århus.
- Nielsen, A. A. D.**, f.18.3.14 i Kh. P.&T.1.9.30. Fagp.I 75.33. 1.9.33 mhp. 1937 radiocertifikat af I.kl. 1.4.39 ass. Kh. 1.5.38 Blåvand radio. 1.3.41 Kh.T. 1.2.42 Nykøbing Fl. Fagp.II 42.42. 1.10.46 oass. Struer. 1.10.47 Maribo. 1.2.54 u.f.nr. 1.2.55 Lyngby radio. 1.4.57 ktr. Lyngby radio.
- Nielsen, A. E.**, frk., f.24.9.00 i Kh. T.15.5.19. Fagp. 102.21. 1.6.22 mhp. 1.6.25 ass. Odense T. 15.11.28 Fåborg. Post-fagp. 55.30. 1.5.31 Nyborg. Fagp.II 53.32. 1933 forstærkerkursus. 1.4.42 oass. Odense. 1.8.50 ktr. Odense T.
- Nielsen, A. E.**, f.21.12.95 i Kh. T.1.9.12. Fagp.76.13. 1.6.13 mhp. 1915 radiocertifikat af I.kl. 1.10.19 ass. Kh.T. 1.11.20 Lyngby radio. 15.4.23 Kh.T. 1.6.31 radioingtj. 7.12.31 Lyngby radio. 1932 forstærkerkursus. 1.5.36 oass. Lyngby radio. 1.4.45 ktr. Lyngby radio. 1.4.54 overkontrollør Lyngby radio.
- Nielsen, A. G.**, f.5.4.32 i Slagelse. P.&T.1.9.48. Fagp.I 75.51. 1.9.51 mhp. 1.9.53 ass. Kh.htg. 24.4.54 Kh. 1.4.55 Thors-havn. Fagp.II 43.60. 1.4.62 oass. Thors-havn.
- Nielsen, A. H.**, frk., f.20.3.00 i Longelse. T.1.1.18. Fagp. 114.18. 1.10.18 mhp. 1.1.24 ass. Kh.htg. 1.4.46 oass. Kh.htg. 1.8.57 ktr. Kh.htg.
- Nielsen, A. J. A.**, f.12.9.01 i Kh.T.17.5.20. Fagp.91.22. 1.6.23 mhp. 1.6.26 ass. Kh.T. Postfagp.38.32. 1.11.44 Kh.R. 1.4.52 oass. gdir. (4.ekspkt.).
- Nielsen, A. L.**, frk., f.9.5.39 i Verde. P.&T.1.9.48. Fagp.I 61.51. 1.9.51 mhp. 1.9.53 ass. Kh. 1.11.57 Ribe. 1.10.62 ass. Kh.
- Nielsen, A. L. P.**, fru (f. Nielsen), f.7.6.29 i Hasselager. P.&T.1.9.46. Fagp.I 77.49. 1.9.49 mhp. 1.9.51 ass. Kh. 1.11.51 Grenå. 1.5.54 Århus. 1.1.-30.6.59 u.f.nr. Ass. Århus.
- Nielsen, A. M.**, frk., f.5.8.98 i Roskilde. T.1.2.17. Fagp. 80.17. 1.11.17 mhp. 1.11.23 ass. gdir. 1.10.26 Kh.rtf. 1.11.48 Kh.R. 1.4.52 oass. Kh.R.
- Nielsen, A. M.**, f.13.8.29 i Ålborg. P.&T. 1.3.56 som tegneraspirant. 1.3.58 tegner kabelingtj. 1.4.62 tegner i 15.lkl. kabelingtj. (Kh.).
- Nielsen, A. P.**, f.24.5.20 i Vinderslev. P.&T.1.9.38. Fagp.I 97.41. 1.9.41 mhp. 1.9.44 ass. Grindsted. Fagp.II 44.49. 1.11.49 jbp.2 Frčia. 1.7.53 oass. Skive. 1.10.58 postmester i Sindal (18.lkl.).
- Nielsen, A. S.**, f.14.9.37 i Fredericia. P.&T.1.9.55. Fagp.I 76.58. 1.9.58 mhp. 1.9.60 ass. Kh.
- Nielsen, B.**, f.8.9.18 i Esbjerg. P.&T.1.3.43 som hjælpelingenør. 1.7.45 ingenør radioingtj. 1.4.46 telegrafingenør III radioingtj. 1.11.50 gdir. 1.4.51 telegrafingenør II gdir. 1.11.54 kontorchef gdir. 1.4.57 addeleingsingenør gdir. (1.tekn. kt.).
- Nielsen, B.**, f. 1.1.33 i Fåborg. P.&T.1.5.49. Fagp.I 108 (udm.)52. Tildelt Joseph Michaelsens mindemedalje. 1.5.52 mhp. 1954 forstærkerproven. 1.5.54 ass. Århus T. 1.10.54 Kh.rtf. 1.9.58 kabelingtj. Fagp.II 60.59. 1.9.60 oass. kabelingtj. (Kh.).
- Nielsen, B.**, frk., f.4.4.40 i Langeskov. P.&T.1.9.57. Fagp.I 65.60 1.9.60 mhp. 1.9.62 ass. Odense.
- Nielsen, Bent**, f.11.1.45 i Bastrup, Lyby. P.&T.16.8.62 Roslev.
- Nielsen, Bjarne**, f.19.1.46 i Viborg. P.&T.16.8.62 Nysted.
- Nielsen, B. A.**, frk., f.26.10.38 i Vordingborg. P.&T. 1.9.56. Fagp.I 75.59 1.9.59 mhp. 1.9.61 ass. Køge.
- Nielsen, B. C.**, f.14.6.42 i Ålborg. P.&T.1.9.58 Rødding. 1.11.59 Kolding. Fagp.I 67.61. 1.5.61 Kh. 1.9.61 mhp. Kh.
- Nielsen, B. C.**, f.14.7.44 i Hastrup. P.&T.16.8.62 Præstø.
- Nielsen, B. F.**, f.23.11.37 i Kappel. P.&T.1.9.54. Fagp.I 74.57. 1.9.57 mhp. 1.9.59 ass. Frederiksværk. 1.9.62 ass. Hillerød.
- Nielsen, B. J.**, f.8.6.31 i Tommerup. P.&T.1.5.50. Fagp.I 78.53. 1.5.53 mhp. 1.5.55 ass. Birkerød. 1.5.56 Kh. 1.12.57 jbp.1 Kh. Fagp.II 58.61. 1.10.62 oass. Kh.
- Nielsen, B. M.**, f.25.11.36 i Randers. P.&T.16.5.53. Fagp.I 55.56. 1.6.56 mhp. 1.6.58 ass. Kh. (20).
- Nielsen, B. N.**, frk., f.14.8.45 i Frhavn. P.&T.16.8.62 Sindal.
- Nielsen, B. R.**, f.16.6.32 i Gislinge. P.&T.1.9.49. Fagp.I 83.52. 1.9.52 mhp. 1.9.54 ass. Kh.htg. Fagp.II 54.60. 1962 sommerposteksp. Snekkersten. 1.6.62 oass. Kh. (V).
- Nielsen, C. B.**, f.20.3.16 i Århus. P.&T.1.9.35. Fagp.I 78.38. 1.9.38 mhp. 1940 forstærkerkursus. 1.9.41 ass. Kh.rtf. Fagp.II 51.46. 1.11.47 gdir. 1.9.51 oass. gdir. 1.4.53 fuld-mægtig gdir. 1.12.56 overkontrollør gdir. 1.5.61 telegrafinspektør gdir. (4.ekspkt.).
- Nielsen, C. C.**, f.12.11.03 i Kærbøl, Farup. P.1.4.20. Fagp.I 69.23. 1.4.23 mhp. 1.4.26 ass. Struer. 1.4.27 Kh. 28.4.29 V.Skerninge. 9.10.29 Varde. 1.5.31 Tarm. 1.4.34 Kh. Fagp.II 46.35. 1.5.36 jbp.1 Kh. 1.9.40 Kh. 1.4.41 jbp.1 Kh. 1.11.41 Kh. 1.10.42 gdir. 1.7.44 oass. gdir. 1.5.53 ktr. Kh. 1.5.61 postmester ved indlevpkt.24 (18.lkl.).
- Nielsen, C. N.**, f.30.10.15 i Fjerritslev. P.&T.1.9.32. Fagp.I 76.35. 1.9.35 mhp. 1.11.39 ass. Brønderlev. Fagp.II 45.44. 1.4.45 Ålborg. 1.4.-31.5.49 kst. pm. Hjallerup. 1.9.49 oass. Nykøbing S. 1.4.57 ktr. Nørresundby.
- Nielsen, D.**, frk., f.28.6.36 i Højbjerg. P.&T.1.9.52. Fagp.I 82.55. 1.9.55 mhp. 1.9.57 ass. Kh. 1.5.59 ass. Randers.
- Nielsen, E.**, frk., f.11.7.42 i Mørke. P.&T.16.8.59 Rønde. 1.11.60 Ringkøbing. Fagp.I 74.62. 30.4.62 Kh. 1.9.62 mhp. Kh.
- Nielsen, E.**, frk., f.18.1.45 i Hvam. P.&T.16.8.61 Ålestrup. 1.10.62 Holbæk.
- Nielsen, E. D.**, frk. f.14.7.02 i Rudkøbing. T.22.8.19. Fagp. 102.21 1.9.22 mhp. 1.9.25 ass. Nakskov. Postfagp.40.32. 30.4.33 Svendborg. 25.4.37 Horsens. 1.4.55 oass. Horsens.
- Nielsen, E. E.**, R*, f.4.8.97 i Ålborg. P.1.10.14. Fagp.I 70.17. 1.10.19 mhp. 1.10.20 ass. Ryomgård. 1.5.23 Kh. Fagp.II 50.29. 1.4.39 oass. Kh. 1.11.46 ktr. Ålborg. 1.6.55 postmester i Ringkøbing (23.lkl.).
- Nielsen, E. F.**, fru (f. Hoffmann), f.4.1.02 i Fjellebroen. P.1.4.20. Fagp.I 67.23. 1.4.23 mhp. 1.4.26 ass. Rudkøbing. 1.5.26 ass. Kh. (6).

- Nielsen, E. F., fru (f. Sørensen), f.16.6.32 i Hillerød. P.&T.1.9.48. Fagp.I 73.51. 1.9.51 mhp. 1.9.53 ass. Fakse. 1.9.54 Kh. 2.10.60-1.1.61 u.f.nr. Fagp.II 41.61. 1.4.62 oass. Kh. 2.10.62 u.f.nr.
- Nielsen, E. H. B., frk., f.26.10.44 i Rønne. P.&T.16.8.61 Gudhjem. 1.10.62 Rønne
- Nielsen, E. K., f.11.10.19 i Nyborg. P.1.10.15. Fagp.I 57.19. 1.10.19 mhp. 1.10.21 ass. Kh. 27.4.30 Høng. 1.12.32 Kh. 4.10-30.11.37 kst. pm. Ballerup. 1946 sommerposteksp. Snekkersten. 1.6.51 oass. Kh. 1.10.53. gdir. 1.3.58 u.f.nr. 1.7.58 oass. Kh.
- Nielsen, E. K., f.16.2.13 i Klemensker. P.&T.1.9.32. Fagp.I 76.35. 1.9.35 mhp. 1.9.38 ass. Roskilde. 1.5.40 Kh. Fagp.II 58.43. 1.3.44 jbp.1 Kh. 1.4.49 oass. jbp.2 Frcia. 1.11.53 Assens. 1.7.55 ktr. Nykøbing Fl. 1.11.59 overkontrollør jbp.1 Kh.
- Nielsen, E. K. M., frk. f.30.5.02 i Kh. T.16.8.19. Fagp.85.21. 1.9.22 mhp. 1.1.26 ass. Kh.T. Postfagp.44.31. 1.5.31 Kh. 1.4.49 oass. Kh. 1.7.61 postmester ved indlevpkt. 18 (18.lkl.).
- Nielsen, E. M., frk., f.5.6.19 i Århus. P.&T.1.9.37. Fagp.I 79.40. 1.9.40 mhp. 1.9.43 ass. Grenå. 1.12.45 ass. Kh. Fagp. II 41.47. 1.3.53 oass. Frhavn.
- Nielsen, E. N., f.10.7.37 i Højer. P.&T.1.9.54. Fagp.I 103.57. Tildelt Joseph Michaelsens mindemedalje. 1.9.57 mhp. 1.9.59 ass. Kh.
- Nielsen, E. P., frk. f.12.3.98 i Thurup. P.1.3.17. Fagp.I 95.20. 1.3.20 mhp. 1.3.23 ass. Kh. 1.4.37 ass. girokt.
- Nielsen, E. Q., fru (f. Christensen), f.17.12.30 i Hjeds. P.&T.1.9.48. Fagp.I 66.51. 1.9.51 mhp. 1.9.53 ass. Kh. 1.8.56 ass. girokt.
- Nielsen, E. V., f.31.8.19 på Aidt Mark. P.&T.1.9.36. Fagp.I 53.39. 1.9.39 mhp. 1.9.43 ass. Kh. Fagp.II 39.46. 1.5.47 jbp.2 Frcia. 1.5.53 Frcia. 1.10.53 oass. Århus. 1.6.59 postmester i Otterup (18.lkl.).
- Nielsen, F. E., f.29.10.33 i Rærup. P.&T.1.5.50. Fagp.I 93.53. 1.5.53 mhp. 1.5.55 ass. Kh. 22.10.55 Fjerritslev. 1.10.57 Ålborg Fagp.II 65.61. 1.11.61 oass. Brønderslev.
- Nielsen, F. E. J., f.22.8.39 i Kh. P.&T.1.9.55. Fagp.I 65.58. 1.9.58 mhp. 1.9.60 ass. Kh. (Valby).
- Nielsen, F. la Cour, f.11.9.44 i Svendborg. P.&T.16.8.61 Ærøskøbing. 1.10.62 Svendborg.
- Nielsen, G., f.6.8.08 i Erritsø. P.1.9.24. Fagp.I 59.27. 1.9.27 mhp. 1.9.30 ass. Humble. 1.11.32 Ebeltoft. Fagp.II 38.34. 1.11.35 Ringsted. 1.5.36 jbp.1 Kh. 1.4.40 Kh. 15.4.40 girokt. 1.9.41 jbp.1 Kh. 1.2.44 Kh. 1.11.44 oass. Lemvig. 1.11-30.11.51 kst. pm. Løkken. 1.9.53 postmester i Rødekro. 1.9.57 post- og telegrafkasserer i 21.lkl. Horsens.
- Nielsen, G., f.1.10.18 i Østbæk. P.&T.1.9.35. Fagp.I 86.38. 1.9.38 mhp. 1940 forstærkerkursus. 1.10.42 ass. kabelingti. Fagp.II 53.45. 1.12.46 gdir. 1.7.51 oass. Kh. 1.12.51 kabelingti. 1.4.57 ktr. kabelingti. 1.4.62 overkontrollør kabelingti. (Kh.).
- Nielsen, G., fru (f. Christiansen), f.16.11.38 i Kh. P.&T. 1.9.55. Fagp.I 81.58. 1.9.58 mhp. 1.9.60 ass. Kh.
- Nielsen, G., frk., f.26.8.43 i Kolding. P.&T.16.8.60 Vamdrup. 1.11.61 Kolding.
- Nielsen, G. B., frk., f.3.7.46 i Feldborg. P.&T.16.8.62 Struer.
- Nielsen, G. M., f.12.3.00 i Frcia. T.16.8.19. Fagp.100.21. 1.9.22 mhp. 1.9.25 ass. Frcia. T. 1.2.28 Kh.T. Postfagp. 37.30. 1931 radiocertifikat af I.kl. 1.4.46 oass. Kh.htg. 1.11.54 ktr. Kh.htg.
- Nielsen, H., f.21.10.95 i Notmark. 1.8.20 overgået fra tysk tjeneste som overtelegrafbud II. 1.5.24 linie monter I. 1.6.29 monter I. 1.6.36 overmonter. 1.5.39 mekaniker. 1.4.46 overmekaniker. 1.4.49 centralmester 2. ingdistr. (Sønderborg).
- Nielsen, H., frk. f.23.1.97 i Horsens. P.1.4.19 som konitorist. 1.5.24 elev Fagp.I 60.25. 1.4.25 mhp. 1.4.28 ass. Skibby. 1.12.28 Odense. 1.6.29 Nyborg. 1.10.30 Vejle. 1.5.31 Århus. 1.11.35 Bjerringbro. 1.11.40 Viborg. 1.4.41 ass. Horsens.
- Nielsen, H., f.27.6.00 i Jellinge. P.1.9.18. Fagp.I 91.21. 1.9.21 mhp. 1.9.24 ass. Klampenborg. 1.6.26 Kh. Fagp.II 54.28. 1.9.28 girokt. 1.12.29 Holbæk. 1.4.39 Horsens. 1.2.41 oass. Stege. 1.4.47 ktr. Stege. 1.4.55 postmester i Tinglev (21.lkl.).
- Nielsen, H., f.2.3.29 i Kh. P.&T.1.9.47. Fagp.I 90.50. 1.9.50 mhp. 1.9.52 ass. Århus T. 1953 forstærkerprøven. 7.4.53 Kh.rtf. Fagp.II 46.59. 1.9.60 oass. Kh.rtf.
- Nielsen, H., f.10.11.31 i Fjederholt. P.&T.1.9.49. Fagp.I 75.52. 1.9.52 mhp. 1.9.54 ass. Kolding T. 1954 forstærkerprøven. 11.12.54 Ålborg T. Fagp.II 51.61. 1.6.62 oass. Ålborg T.
- Nielsen, H., frk., f.5.12.44 i Esbjerg. P.&T.16.8.62 Bramminge.
- Nielsen, H. A., f.14.9.99 i Assens. T.1.9.16. Fagp. 84.17. 1.6.17 mhp. 1.9.22 ass. Kh.T. 1924 radiocertifikat af I.kl. Postfagp.47.29. Fagp.II 42.34. 1.11.40 oass. Kh. 1.4.44 Kh.htg. 1.4.46 ktr. Kh.htg.
- Nielsen, H. A. H., f.8.12.21 i Kh. P.&T.1.3.37 som cyklebud. 1.1.43 reservepostbud. 1.1.46 postbud. Postbudfagp.48.47. 1.2.48 overpakmester. 1.9.49 elevudd. Fagp.I 77.51. 1.5.52 ass. Kh. Fagp.II 39.55. 1.11.56 oass. Kh. (K).
- Nielsen, H. E., cand. jur., f.6.12.19 i Århus. P.&T.1.9.36. Fagp.I 84.39. 1.9.39 mhp. 1.1.44 ass. Kh. 1.1.45 girokt. 1.2-30.4.50 u.f.nr. 1.5.50 girokt. 1.7.50 sekretær gdir. Fagp.II 59.51. 1.4.53 fuldmægtig gdir. 1.4.61 ekspeditionssekretær gdir. (boghkt.).
- Nielsen, H. E., f.22.5.29 i Vejlbj. P.&T.1.5.46. Fagp.I 73.49. 1.5.49 mhp. 1.5.51 ass. Kh. 1.5.52 Hobro. 1.7.54 Års. Fagp.II 42.55. 1.5.60 oass. Herning.
- Nielsen, H. G., f.29.11.19 i Haderslev. P.&T.1.9.36. Fagp.I 64.39. 1.9.39 mhp. 1.12.43 ass. Sønderborg. Fagp.II 39.48. 1.5.51 Nykøbing Fl. 1.7.53 oass. Gråsten. 1.5.60 ktr. Odense.
- Nielsen, H. H., f.27.5.43 i Ellinge. P.&T.16.8.59 Lohals. 1.11.60 Svendborg. Fagp.I 92.62. 30.4.62 Kh. 1.9.62 mhp. Kh. (i miilærtjt.).
- Nielsen, H. J., f.10.4.21 i Slagelse. P.&T.1.9.37. Fagp.I 79.40. 1.9.40 mhp. 1.5.45 ass. Helsingør. 1.2.46 Frværk. 1.5.51 Kh. Fagp.II 41.52. 1.4.54 oass. Kh. 1.6.60 ktr. Kh. 1.10.62 postmester i Præsto (18.lkl.).
- Nielsen, H. J., f.14.6.24 i Ålborg. P.&T.1.9.41. Fagp.I 85.44. 1.9.44 mhp. 1.9.46 ass. Kh. Fagp.II 60.51. 1.6.51 jbp.1 Kh. 1.12.53 gdir. 1.12.55 oass. 1.ingdistr.s kt. 1.4.61 ktr. 1.ingdistr.s kt.
- Nielsen, H. K., f.16.3.25 i Ålborg. P.&T.1.9.42. Fagp.I 84.45. 1.9.45 mhp. 1947 radiocertifikat af I.kl. 1.9.47 ass. Kh. htg. Fagp.II 59.53. 1.12.54 gdir. 1.4.56 oass. gdir. 1.7.61 ktr. gdir. (4.ekspkt.).
- Nielsen, H. K. S., f.5.6.25 i Vodder. P.&T.1.12.46 som reservepostbud. 1.12.48 postbud. Postbudfagp.54(udm.).50. 1.5.50 overpakm. 1.9.50 elevudd. Fagp.I 104.52. 1.5.53 ass. Kh. Fagp.II 60.56. 1.11.56 oass. Kh. 1.4.62 ktr. Kh. (avispkt.).
- Nielsen, H. M., frk., f.17.8.01 i Ålborg. T.1.9.18. Fagp. 101.19. 1.5.19 mhp. 1.9.24 ass. Frhavn. Postfagp.47.30. 1.7.48 oass. Frhavn.
- Nielsen, H. R., f.20.9.32 i Kh. P.&T.1.9.49. Fagp.I 101.52. 1.9.52 mhp. 1953 forstærkerprøven. 1.9.54 ass. Kh.rtf. Fagp.II 62.59. 1.4.61 oass. Kh.rtf.
- Nielsen, H. S., frk., f.11.2.43 i Øster Starup. P.&T. 16.8.61 Hadsund. 1.10.62 Viborg.
- Nielsen, H. V., f.6.12.19 i St.Jørgensbjerg. P.&T.1.9.36. Fagp.I 82.39. 1.9.39 mhp. 1.1.44 ass. Kh. Fagp.II 42.48. 1.11.48 jbp.1 Kh. 1.8.52 oass. jbp.1 Kh. 1.10.58 postmester i Nørre Nebel (18.lkl.).
- Nielsen, H. W. B., f.29.7.35 i Sevel. P.&T.1.9.51. Fagp.I 90.54. 1.9.54 mhp. 1956 radiocertifikat af I.kl. 1.9.56 ass. Kh.htg. 1.3.57 ass. Lyngby radio.
- Nielsen, H. Ø., frk., f.8.1.42 i Kolding. P.&T.1.9.58 Vejen. 1.11.59 Esbjerg. Fagp.I 75.61. 1.5.61 Kh. 1.9.61 mhp. Kh.
- Nielsen, I. A., fru (f. Jørgensen), f.18.4.37 i Assens. P.&T. 1.5.54. Fagp.I 63.57. 1.5.57 mhp. 1.5.59 ass. Kh. (NV).
- Nielsen, I. B., frk., f.22.11.21 i Århus. P.&T.1.9.41. Fagp.I 84.44. 1.9.44 mhp. 1.9.46 ass. Vordingborg. 1.5.47 Køge. Fagp.II 37.53. 1.9.56 oass. Kh. 14.12.60-28.2.61 kst. pm. ved indlevpkt. 31. Oass. Kh. (31).
- Nielsen, I. D., f.31.8.40 i Ramsing. P.&T.1.9.56. Fagp.I 92.59. 1.9.59 mhp. 1.9.61 ass. Holbæk.
- Nielsen, I. K. B., frk., f.12.7.40 i Tylstrup. P.&T.1.5.57. Fagp.I 76.60. 1.5.60 mhp. 1.5.62 ass. Frhavn.
- Nielsen, I. M., fru (f. Jørgensen), f.24.6.99 i Frcia. T. 2.2.17. Fagp.59.17. 1.11.17 mhp. 1.3.23 ass. Frcia T. 1.9.25 Tønder. 1.4.30 ass. Kh.rtf.
- Nielsen, I. S., f.3.4.30 i Horsens. P.&T.1.5.47. Fagp.I 101.50. 1.5.50 mhp. 1952 forstærkerprøven. 1.5.52 ass. Kh.rtf. Fagp.II 60.58. 1.1.59 ass. gdir. 1.5.59 oass. 3. overpost-insp.

- ielsen, I. S., fru (f. Nielsen), f.26.10.40 i Skanderup. P.&T.1.9.57 Vamdrup. 1.11.58 Frcia. Fagp.I 85.60. 1.5.60 Kh. 1.9.60 mhp. Kh. (38).
- ielsen, J., f.17.5.01 i Nordby Fanø. P.1.9.18. Fagp.I 70.21. 1.9.21 mhp. 1.9.24 ass. Ribe. 1.5.27 Bramminge. 1.2.30 Nordby Fanø. Fagp.II 41.33. 1.5.42 oass. Skive. 1.6.44 Esbjerg. 1.6.50 ktr. Esbjerg. 1.6.58 post- og telegrafkasserer i 21.lkl. Esbjerg.
- ielsen, J., f.25.9.24 i Vissenbjerg. P.&T.1.9.41. Fagp.I 86.44. 1.9.44 mhp. 1.9.46 ass. Kh. Fagp.II 54.53. 1.12.55 oass. Kh. 1.10.62 ktr. Kh. (Ø).
- ielsen, J., f.20.12.31 i Hobro. P.&T. 1.11.56 som ingeniør aspirant. 1.11.58 ingeniør i 15.lkl. kabelingtj. (Kh.). 1.1.60 telegraflaboratoriet. 1.4.61 ingeniør i 18.lkl. telegraflaboratoriet.
- ielsen, J., f.10.3.39 i Vennebjerg. P.&T.1.9.56. Fagp.I 95.59. 1.9.59 mhp. 1.9.61 ass. Roskilde. 16.4.62 ass. Kolding T.
- ielsen, J., f.3.7.39 i Hvorslev. P.&T.1.9.55. Fagp.I 65.58. 1.9.58 mhp. 1.9.60 ass. Kh. 1.1.62 ass. Frcia.
- ielsen, J., frk., f.28.8.42 i Vennebjerg. P.&T.1.9.58 Sindal. 1.11.59 Frederikshavn. Fagp.I 92.61. 1.5.61 Kh. 1.9.61 mhp. Kh. 16.4.62 mhp. Kolding T.
- ielsen, J., frk., f.23.3.46 i Bubbøl. P.&T.16.8.62 Vamdrup.
- ielsen, J. A., f.25.9.02 i Assens. T.16.8.19. Fagp.84.21. 1.9.22 mhp. 1.9.25 ass. Frcia T. 1.10.27 Århus. 14.11.29 Randers. Postfagp.48.31. 1.5.31 Kh.T. 1.5.32 Kh. Fagp.II 59.35 1.9.35 jbp.1 Kh. 1.9.41 Kh. 1.6.42 oass. jbp.2 Frcia. 1.10.48 ktr. Kalundborg. 1.7.54 ktr. Kh. 1.6.61 postmester ved indlevpkt.1 (21.lkl.).
- ielsen, J. A., f.26.2.94 i Varde. T.28.7.10. Fagp. 89.13. 1.6.13 mhp. 1.3.19 ass. Århus T. 1.1.32 oass. Århus T. 1932 forstærkerkursus. 1.5.37 ktr. Århus T. 1.4.44 stationsleder i 23.lkl. Århus T.
- ielsen, J. A. N., f.26.8.16 i Stege. P.&T.1.9.32. Fagp.I 57.35. 1.9.35 mhp. 1.7.40 ass. Grindsted. 1.5.41 Kh. 1948 sommerposteksp. Espergærde. 1.11.58 oass. Kh. (S).
- ielsen, J. C., f.1.5.30 i Kh. P.&T.1.9.48. Fagp.I 70.51. 1.9.51 mhp. 1.9.53 ass. Løgumkloster. 1.11.54 Åbenrå. 1.8.59 2.ingdistr.s kt. Fagp.II 40.60. 1.4.62 oass. 2.ingdistr.s kt. ielsen, J. F., f.7.1.30 i Jegindø. P.&T.1.9.46. Fagp.I 89.49. 1.9.49 mhp. 1951 forstærkerprøven. 1.9.51 ass. Nykøbing Fl. 24.4.53 Århus T. 1.9.54 Kh.rtf. Fagp.II 53.57. 1.7.57 ass. gdir. 1.11.59 oass. gdir. (4.eksptk.).
- ielsen, J. F. S., f.24.10.24 i Viby J. P.&T.1.9.42. Fagp.I 69.45. 1.9.45 mhp. 1.9.47 ass. Kh. (avisptk.).
- ielsen, J. H. K., f.30.8.41 i Fruering. P.&T. 1.5.58 Ølgod. 1.11.59 Skanderborg Fagp.I 77.61. 1.5.61 mhp. Nakskov.
- ielsen, J. K., f.14.4.30 i Vilhelmsminde. P.&T.1.5.49. Fagp.I 86.52. 1.5.52 mhp. 1.5.54 ass. Hjørring. Fagp.II 49.60. 1.11.61 oass. Hjørring.
- ielsen, J. K., frk., f.9.9.43 i Dronninglund. P.&T.16.8.60 Sæby. 1.11.61 Nørresundby.
- ielsen, J. M., f.5.4.40 i Østbirk. P.&T.1.9.57. Fagp.I 78.60. 1.9.60 mhp. 1.9.62 ass. Kh.
- ielsen, J. M., f.29.5.44 i Smedsboel. P.&T.16.8.61 Brande. 1.10.62 Herning.
- ielsen, J. R. V., f.8.10.25 i Næstved. P.&T.1.9.42. Fagp.I 70.45. 1.9.45 mhp. 1.9.47 ass. Jyderup. 1.11.51 Roskilde. Fagp.II 37.54. 1.9.58 oass. Roskilde.
- ielsen, K., frk., f.20.12.42 i Horsens. P.&T.16.8.60 Brædstrup. 1.11.61 Horsens.
- ielsen, K. A., løjtnant, f.18.1.04 i Rønne. T.16.8.20. Fagp. 102.23. 1.9.23 mhp. 1.9.26 ass. Kh.T. 1.12.26 Rønne. Postfagp.53.31 Fagp.II 60.36. 1.11.37 gdir. 1.6.43 oass. Holbæk. 1.2.49 ktr. Ålborg. 1.11.54 overkontrollør Randers. 1.4.59 postmester i Holbæk (23.lkl.).
- ielsen, K. A. M., f.10.6.98 i Pjedsted. T.1.11.15. Fagp. 81.16. 1.8.16 mhp. 1.11.21 ass. Kh.T. 17.2.29 Kh. Postfagp. 52.29. Fagp.II 47.32. 1.5.3.35 jbp.1 Kh. 1.4.40 Kh. 1.5.41 oass. Kh. 1.5.49 ktr. Kh. (omk.).
- ielsen, K. C. G., f.20.11.04 i Marstal. T.16.8.20. Fagp. 95.23. 1.9.23 mhp. 1.9.26 ass. Kh.T. 9.12.29 Rudkøbing. Postfagp.43.31. 1.5.31 Kh. Fagp.II 47.38. 1.4.43 girokt. 1.5.45 Kh. 1.4.46 oass. Kh. 1.4.60 postmester ved indlevpkt. 47 (15.lkl.).
- ielsen, K. E., f.8.5.16 i Kh. P.&T.1.9.52 som styrmands aspirant. 1.9.54 kabelskibsfører kabelingtj. 1.4.61 kabelskibsfører i 23.lkl. kabelingtj. (Korsør).
- Nielsen, K. G., f.9.8.08 i Kh. P.&T.13.2.39 som hjælpetegner. 1.4.42 tegner kabelingtj. 1.1.60 tegner telegraflaboratoriet. 1.4.62 tegner i 15.lkl. telegraflaboratoriet.
- Nielsen, K. G., f.30.11.20 i Århus. P.&T.1.9.38. Fagp.I 63.41. 1.9.41 mhp. 1.12.44 ass. Grindsted. 1.5.47 Kh. 1.3.61 ass. Århus.
- Nielsen, K. G., f.10.9.37 i Sanderum. P.&T.1.9.54. Fagp.I 82.57.1.9.57 mhp. 1.9.59 ass. Århus T. 1960 forstærkerprøven. 12.3.60 ass. Kh.rtf.
- Nielsen, K. H., fru (f. Mogensen), f.2.23.27 i Mygdal. P.&T.1.9.53. Fagp.I 81.56. 1.9.56 mhp. 1.9.58 ass. Kh. 1.11.60 Frederikshavn. 1.11.61 ass. Brønderslev.
- Nielsen, K. J., f.24.9.29 i Århus. P.&T.1.9.46. Fagp.I 71.49. 1.9.49 mhp. 1951 forstærkerprøven. 1.9.51 ass. Kh.rtf. 1.11.52 Kh.htg. Fagp.II 48.57. 1.7.60 oass. Kh.htg.
- Nielsen, K. J., f.9.7.29 i Ebeltoft Skovgaard. P.&T.1.5.48. Fagp.I 74.51. 1.5.51 mhp. 1.9.54 ass. Århus. Fagp.II 40.59. 1.4.62 oass. Århus.
- Nielsen, K. M., f.28.5.26 i Assens. P.&T.1.9.42. Fagp.I 94.45. 1.9.45 mhp. 1.9.47 ass. Middelfart. 1.11.48 Løgumkloster. 1.5.49 Frcia. 1.1.51 jbp.2 Frcia. Fagp.II 65.52. 1.6.52 2. overpostinsp. 1.9.55 oass. jbp. 2 Frcia. 1.7.—31.8.57 kst. pm. Årup. 1.6.59 ktr. 4. overpostinsp.
- Nielsen, K. M., frk., f.23.10.45 i Ålborg. P.&T.16.8.62 Nibe.
- Nielsen, K. R., f.22.12.29 i Davinde. P.&T.1.9.48. Fagp.I 75.51. 1.9.51 mhp. 1.9.53 ass. Kh. Fagp.II 48.58. 1.11.60 gdir. 1.6.61 oass. Tåstrup.
- Nielsen, K. S., f.9.1.32 i Birkelev. P.&T.1.9.48. Fagp.I 77.51. 1.9.51 mhp. 1.9.53 ass. Kh.htg. 24.4.54 Kh. 1.9.55 jbp.1 Kh. Fagp.II 51.59. 1.4.61 oass. Kh. 1.11.61 oass. jbp.1 Kh.
- Nielsen, L., f.10.2.29 i Bryndum. P.&T.1.9.45. Fagp.I 92.48. 1.9.48 mhp. 1.9.50 ass. Kh. 1.10.53 girokt. Fagp.II 65.56. 1.7.57 gdir. 1.6.58 oass. gdir. 1.10.61 ktr. gdir. (3.eksptk.).
- Nielsen, L., f.20.2.39 i Randers. P.&T.1.5.56. Fagp.I 72.59. 1.5.59 mhp. 1.5.61 ass. Fredensborg. 1.10.61 Næstved. 1.5.62 ass. Frcia.
- Nielsen, L. B., frk., f.2.5.44 i Ølgod. P.&T. 16.8.61 Ølgod. 1.10.62 Vejle.
- Nielsen, L. G., f.2.3.26 i Vonsild. P.&T.1.9.44. Fagp.I 65.47. 1.9.47 mhp. 1.9.49 ass. Kh. Fagp.II 38.54. 1.4.59 oass. Kh. (Ø).
- Nielsen, L. G., f.21.8.43 i Frederikssund. P.&T.16.8.60 Frederikssund. 1.11.61 Helsingør.
- Nielsen, L. H., fru (f. Christensen), f.13.1.28 i Karlebo. P.&T.1.9.45. Fagp.I 77.48. 1.9.48 mhp. 1.9.50 ass. Kh. Fagp.II 39.60. 1.4.61 oass. Kh. (Ø).
- Nielsen, L. J., f.22.12.33 i Bøgesø. P.&T.1.9.51. Fagp.I 79.54. 1.9.54 mhp. 1.9.56 ass. Kh. 1.12.57 jbp.1 Kh. Fagp. II 53.62. Ass. jbp.1 Kh.
- Nielsen, L. J. S., f.19.7.43 i Mårum. P.&T.16.8.60 Løgstør. 1.4.61 Roslev. 1.11.61 Skive.
- Nielsen, L. K., fru (f. Christensen), f.22.3.30 i Viborg. P.&T.1.9.46. Fagp.I 72.49. 1.9.49 mhp. 1.9.51 ass. Frcia T. 1.2.56 Kh.htg. Fagp.II 42.58. 1.6.61 oass. Kh.htg.
- Nielsen, L. M., f.8.6.37 i Ålborg. P.&T.1.9.54. Fagp.I 75.57. 1.9.57 mhp. 1.9.59 ass. Kh. (omk.).
- Nielsen, L. O., f.18.4.33 i Dysted. P.&T.16.8.59 Store-Heddinge. 1.11.60. Næstved. 8.3.62 Haslev.
- Nielsen, M., f.8.10.94 i Holstebro. P.1.10.12. Fagp.78.16. 1.11.19 mhp. 1.10.19 ass. Kolby. 15.6.20 Lemvig. 1.3.52 Århus. 1.4.54 oass. Århus.
- Nielsen, M., f.22.5.98 i Thisted. T.1.4.16. Fagp.93.16. 1.11.7 mhp. 1.4.22 ass. Sønderborg. 1.2.23 Ringkøbing. Postfagp.39.30. 1.4.44 oass. Ringkøbing. 1.4.53 postmester i Knebel (18.lkl.).
- Nielsen, M. A. Toftgaard, f.26.12.04 i Nr. Nebel. T.17.5.20. Fagp.91.22. 1.6.23 mhp. 1.6.26 ass. Esbjerg. 1.5.28 Slagelse. 1.6.28 Roskilde. Postfagp. 53.31. 1.5.31 Kh.T. 1.5.32 Kh. Fagp.II 60.34. 1.3.35 gdir. 1.2.42 Kh. 1.9.42 girokt. 1.4.43 oass. girokt. 1.10.45 fuldmægtig gdir. 1.3.51 ekspeditionsskretær gdir. 1.11.56 postinspektør ved overpostmesterembedet. 1.2.62 jernbanepostmester ved jbp.2 Frcia (25.lkl.).
- Nielsen, M. C., R1, formand for post- og telegrafvæsenets personalenævn og tjenestetidsnævnet, medlem af kommissionen for post- og telegrafvæsenets fagprøver, af lønningsrådet og af statsstyrelsens centrale samarbejdsudvalg, f.23.1.99 i Nykøbing M. T.16.7.15. Fagp. 97.18. 1.6.18 mhp. 1.8.21 ass. gdir. Post-

- fagp.60.29. Tildelt Joseph Michaelsens mindemedalje. Fagp.II 64.31. 1.3.35 fuldmægtig gdir. 1.1.38 postinspektør i 3.distr. 19.4.—18.5.38 kst. overpostinsp. 3.distr. 1.11.42 kntorchef gdir. 1.1.42—30.6.50 formand for kommissionen for post- og telegrafvæsenets fagprøver. 1.4.50 afdelingschef i gdir.
- Nielsen, M. V. G., f.8.7.38 i Frederikssund. P.&T.1.5.55 Fagp.I 60.58. 1.5.58 mhp. 1.5.60 ass. Kh. Holbæk.
- Nielsen, N. E., f.7.4.99 i Nyborg. P.1.3.17. Fagp.I 76.20. 1.3.20 mhp. 1.3.23 ass Nysted. 4.5.—1.6.23 kst. om. Nysted. Fagp.II 54.30. 1.10.30 jbp.1 Nyborg. 1.10.31 Kh. 1.5.32 jbp.1 Kh. 1.2.41 oass. girokt. 1.1.45 jbp.1 Kh. 1.2.47 ktr. opm.s kt. 1.5.57 postmester ved Valby postkontor (25.lkl.).
- Nielsen, N. L., f.2.8.39 i Vester Hurup. P.&T.1.9.56. Fagp. I 79.59. 1.9.59 mhp. 1.9.61 ass. Kh. (Dragør).
- Nielsen, N. P., cand. phil., f.8.7.98 i Ribe. P.1.9.18. Fagp.I 75.21. 1.9.21 mhp. 1.9.24 ass. Kh. 25.4.37 gdir. 1.4.51 oass. gdir. (munderingsdepotet).
- Nielsen, O., f.22.11.94 i Skævinge. P.1.5.19 som postbud. Postbudfagp.47.23. 1.1.26 elevudd. Fagp.I 71.27. 1.4.27 mhp. 1.4.28 ass. Kh. 1.10.36 Hørsholm. 1.5.39 afl. 1.distr. (Kh.). 1.8.40 Hørsholm. 1.5.47 Kh. 1.4.54 oass. Kh. (avis-pkt.).
- Nielsen, O. B., f.10.1.44 i Ørsted. P.&T.16.8.61 Ørsted. 1.10.62 Vejle.
- Nielsen, O. F., f.11.6.02 i Herning. P.1.3.19. Fagp.I 82.22. 1.3.22 mhp. 1.3.25 ass. Hjørring. 1.5.26 Kh. 1.4.51 oass. Kh. (avispkt.).
- Nielsen, O. H., løjtnant, f.11.3.98 i Rønnede. T.1.2.15. Fagp.76.15. 1.11.15 mhp. 1.2.21 ass. Kh.T. 1.11.24—31.10.25 u.f.nr. 17.2.29 Kh. Postfagp.39.29. Fagp.II 41.33. 1.10.39 oass. Kh. 1.4.49 ktr. Kh. 1.2.58 postmester ved indlev-pkt. 19 (21.lkl.).
- Nielsen, O. H., f.2.5.23 i Odder. P.&T.1.5.48 som hjælpekonstruktør. 1.5.50 konstruktør III 3. ingdistr. (Århus). 1.7.51 konstruktør II 3.ingdistr. (Århus). 1.4.62 konstruktør i 18.lkl. 3.ingdistr. (Århus).
- Nielsen, O. J., f.24.12.05 i Kh. T.16.9.22. Fagp.83.25. 1.10.25 mhp. 1.10.28 ass. Kh.T. 1.8.29 Rønne. 4.12.30 Hillerød. 17.11.31 Kh.T. 1933 radiocertifikat af l.kl. 1.10.45 ass. Blåvand radio. 1.9.46 oass. Blåvand radio. 1.11.51 Kh. htg. 1.6.59 ktr. Kh. htg.
- Nielsen, O. N., f.10.8.24 i Roslev. P.&T.1.9.40. Fagp.I 100.43. 1.9.43 mhp. 1.4.46 ass. Kh. Fagp.II 60.50. 1.6.51 gdir. 1.6.55 oass. gdir. 1.4.61 ktr. gdir. (boghkt.).
- Nielsen, P., f.22.1.04 i Kvissel. T.17.5.20. Fagp.105.22. 1923 radiocertifikat af l.kl. 1.6.23 mhp. 1.6.26 ass. Kh.T. 6.5.30 Kh. Postfagp.57.32. 1934 forstærkerkursus. Fagp. II 68(udm.) 34. 1.3.35 gdir. 1936 bestyrer af det rullende postkontor. 1.6.39 overtelegrafinspektoratet. 1.6.40 ktr. overtelegrafinspektoratet. 1.4.46 telegrafinspektør overtelegrafinspektoratet. 1.6.51 postinspektør i 1.distrikt. 8.6.—30.9.54 kst. overpostinspektør i 1.distrikt. 1.6.55 kntorchef gdir. 1.7.58 overpostinspektør i 2. distrikt.
- Nielsen, P., f.6.6.37 i Felsted. P.&T.1.9.54. Fagp.I 64.57. 1.9.57 mhp. 1.9.59 ass. Kh. 1.6.61 ass. jbp.1 Kh.
- Nielsen, P. A. Engelbrecht, f.11.2.28 i Balle. P.&T.1.9.45. Fagp.I 61.48. 1.9.48 mhp. 1.9.50 ass. Kh. 1.5.51 Århus. Fagp.II 38.55. 1.2.61 oass. Randers.
- Nielsen, P. D., f.27.8.36 i Skyum. P.&T.1.9.53. Fagp.I 72.56. 1.9.56 mhp. 1.9.58 ass. Kh. (K).
- Nielsen, P. E. C., fru (f. Ross), f.25.9.03 i Stenstrup. T.1.12.19. Fagp.85.22. 1.12.22 mhp. 1.12.25 ass. Kh.rtf. 1.4.56 oass. Kh.rtf. 1.4.62 ktr. Kh.rtf.
- Nielsen, P. E. S., f.18.11.15 i Struer. P.&T.1.9.34. Fagp.I 68.37. 1.9.37 mhp. 1.9.40 ass Ringsted. 1.10.40 Hobro. Fagp.II 40.44. 1.3.51 oass. Nordby Fanø. 1.7.—31.8.52 og 5.8.—30.9.53 kst. pm. Nordby Fanø. 1.12.57 postmester i Vinderup (18.lkl.).
- Nielsen, P. G. R., f.30.1.13 i Fårevælle. P.&T.1.8.38 som landpostbud. 1.6.40 postbud. Postbudfagp.53(udm.)41. 1.11.42 overpakmester. 1.9.43 elevudd. Fagp.I 82.45. 1.5.46 ass. Kh. Fagp.II 52.51. 1.9.52 oass. Kh. 1.4.59 ktr. Kh. 1.3.60 postmester i Ruds-Vedby (18.lkl.).
- Nielsen, P. H. F., f.25.1.21 i Serup. P.&T.1.9.37. Fagp.I 57.40. 1.9.40 mhp. 31.7.45 afsked e. ans. 1.6.46 mhp. 1.1.47 ass. Kh. Fagp.II 39.50. 1.11.52 jbp.1 Kh. 1.6.55 oass. Kh. 1.10.58 jbp.1 Kh. 1.7.61 ktr. Kh. (K).
- Nielsen, Peter M., f.10.8.39 i Assens. P.&T.1.5.57. Fagp.I 94.60. 1.5.60 mhp. 1.5.62 ass. Kolding T.
- Nielsen, Povl M., f.14.4.40 i Give. P.&T.1.5.56. Fagp.I 99.59. 1.5.59 mhp. 1.5.61 ass. Kh.
- Nielsen, P. V., f.21.4.22 i Alsø. P.&T.1.9.38. Fagp.I 67.41. 1.9.41 mhp. 28.2.45 afsked e. ans. 15.3.46 mhp. 1.4.46 ass. Rødding. 1.2.52 Frcia. 1.6.53 jbp.2 Frcia. Fagp.II 53.53. 1.11.54 oass. jbp.2 Frcia. 1.6.61 ktr. Frcia.
- Nielsen, P. W., f.17.8.23 i Kh. P.&T.1.6.39 som cyklebud. 1.9.44 reservepostbud. 1.4.46 postbud. Postbudfagp. 51.49. 1.4.49 overpakmester. 1.9.50 elevudd. Fagp.I 91.52. 1.5.53 ass. Kh. Fagp.II 48.55. 1.11.56 oass. Kh. (Ø).
- Nielsen, R., f.18.9.04 i Kjellerup. P.1.9.20. 1.4.21—31.10.22 ude af postv. Fagp.I 82.25. 1.4.25 mhp. 1.4.28 ass. Kh. 1.7.31 girokt. Fagp.II 52.36. 1.4.44 oass. Kh. 1.6.52 ktr. Kh.1.1.62 munderingsforvalter i gdir.
- Nielsen, R., frk., f.11.2.45 i Hobro. P.&T.16.8.61 Års. 1.10. 62 Hobro.
- Nielsen, R., f.10.10.45 i Løgumkloster. P.&T.16.8.62 Løgumkloster.
- Nielsen, R. E., frk., f.10.6.39 i Gamtofte. P.&T.1.5.56. Fagp.I 73.59. 1.5.59 mhp. 1.5.61 ass. Kh. (35).
- Nielsen, R. E. F., fru (f. Bruun), f.5.2.01 i Frcia. T.1.9.18. Fagp.89.19. 1.5.19 mhp. 1.3.25 ass. Frcia T. 1.9.38 Kolding. 1.4.53 Kolding T. 1.4.57 oass. Kolding T.
- Nielsen, R. F., f.21.12.40 i Århus. P.&T.1.5.57. Fagp.I 93.60. 1.5.60 mhp. 1962 forstærkerprøven. 1.5.62 ass. Kh. htg.
- Nielsen, S. A. J. P., f.21.12.02 i Ålborg. T.15.5.19. Fagp. 96.21. 1.6.22 mhp. 1.6.25 ass. Frcia T. 1.4.28 Kh.T. 1930 forstærkerkursus og kursus i måle- og spidseteknik. 28.9.32 Kh. Postfagp.51.33. 1.1.34 Kh.T. 1.3.34 Korsør. Fagp.II 46.38. 1.6.42 oass. Åbenrå. 1.9.48 ktr. Kh.rtf. 1.3.57 post- og telegrafkasserer i 21.lkl. Kh. R.
- Nielsen, S. B., f.4.12.45 i Satrup. P.&T.16.8.62 Græsted.
- Nielsen, S. C., f. 18.5.21 i Lendemark, Stege. P.&T.1.9.37. Fagp.I 80.40. 1.9.40 mhp. 1943 forstærkerkursus. 1.6.45 ass. Nykøbing Fl. Fagp.II 61.49. 1.10.50 gdir. 1.4.53 oass. gdir. 1.3.54 fuldmægtig gdir. 1.3.57—30.11.60 kst. telegrafinspektør overtelegrafinspektoratet. 1.12.60 telegrafinspektør ved overtelegrafinspektoratet.
- Nielsen, S. C. P., cand. phil., R*, f.17.2.97 i Middelfart. P.1.10.13. Fagp.I 87.16. 1.12.18 mhp. 1.10.19 ass. Kh. 1.10.20 gdir. 1.4.27 Kh. Fagp.II 46.28. 1.5.30 jbp.1 Kh. 1.1.36 girokt. 1.2.36 oass. girokt. 1.12.42 ktr. jbp.2 Frcia. 1.4.46 overkontrollør. 1.7.46 Vejle. 1.7.53 postmester ved Vanløse postkontor (23.lkl.).
- Nielsen, T., f.3.3.02 i Tøjstrup, Vejlbj Sogn. P.1.3.19. Fagp.I 66.22. 1.3.22 mhp. 1.3.25 ass. Kh. 1.7.25—30.6.26 u.f.nr. 1.10.27 ktrist. 1.12.27 ktass. 1.11.45 ass. girokt. 1.12.61 oass. girokt.
- Nielsen, T. M., f.28.8.27 i Ikast. P.&T.1.9.44. Fagp.I 60.47. 1.9.47 mhp. 1.9.49 ass. Herning. 26.4.51 Kh. Fagp.II 38.58. 1.4.60 oass. Kh. (N).
- Nielsen, T. V., f.15.1.16 i Svendborg. P.&T.1.9.34. Fagp.I 56.37. 1.9.37 mhp. 1.9.40 ass. Århus. 1.5.41 Kh. 1.11.44 Svendborg. 1.4.60 oass. Svendborg.
- Nielsen, V., f.9.10.18 i Viborg. P.&T.11.10.43 som reservepostbud. 1.7.45 postbud. Postbudfagp. 47.46. 1.7.47 overpakmester. 1.9.48 elevudd. Fagp.I 92.50. 1.5.51 ass. Kh. Fagp.II 50.53. 1.7.54 oass. Kh. 1.6.55 Holbæk. 1.4.61 ktr. Grenå.
- Nielsen, W. G., f.30.9.13 i Bred. P.&T.1.8.41 som monteraspirant 1.4.42 monter I. 1.2.47 mekaniker II. 1.6.57 mekaniker I. 1.4.56 overmekaniker. 1.4.62 overmekaniker i 15.lkl. 2.ingdistr. (Odense).
- Nielsen, V. R., f.20.10.33 i Slagelse. P.&T.1.5.50. Fagp. 73.53. 1.5.53 mhp. 1.5.55 ass. Kh. Fagp.II 51.61. 1.9.61 opm.s kt. 1.10.62 oass. Kh.
- Niklassen, J., f.20.12.38 i Rødkærsbro. P.&T.1.9.56 Fagp.I 82.59. 1.9.59 mhp. 1.9.61 ass. Kh. 1.12.61 Grindsted. 1.4.62 ass. Århus.
- Nikolajsen, I. S., f.1.4.16 i Århus. P.&T.1.9.34. Fagp. 78.37. 1.9.37 mhp. 1.9.40 ass. Kh. 1.4.41 Frcia. 1.11.41 Kh Fagp.II 47.43. 1.6.43 jbp.2 Frcia. 1.6.—30.6.49 kst. pm Brobyværk. 1.7.49 Frcia. 1.5.50 oass. Odder. 1.7.57 post mester i Roslev (21.lkl.).
- Nikolajsen, L. D., frk., f.18.10.45 i Tørring. P.&T.16.8.62 Tørring.
- Nis-Hanssen, E., frk., f.25.5.96 i Herning. T.6.11.14. Fagp

- 97.17. 1.11.17 mhp. 1.12.20 ass. Herning. 1.5.24 ass. Århus T. 1.4.46 oass. Århus T.
 issen, E. C., frk., f.29.9.43 i Haderslev. P.&T.16.8.60
 Toftlund. 1.11.61 Haderslev.
 issen, P. S., f.2.12.42 i Haslev. P.&T.16.8.59 Haslev. 1.11.60
 Roskilde. Fagp.I 78.62. 30.4.62 Kh. 1.9.62 mhp. Kh. (i
 militærtj.).
 issen, R. M., frk., f.4.5.43 i København. P.&T.16.8.60
 Augustenborg. 1.11.61 Sønderborg.
 issen, S. H., f.11.8.22 i Sønderborg. P.&T.1.9.39. Fagp.I
 81.42. 1.9.42 mhp. 1.4.46 ass. Tranebjerg Samø. 1.11.46
 Kh. Fagp.II 63.52. 1.5.54 gdir. 1955 sommerposteksp.
 Humlebæk. 1.6.55 oass. Kh. 1.1.62 ktr. Kh. (oplys-
 ningskt.).
 omanni, E., frk., f.6.10.45 i Tønder. P.&T.16.8.62 Højer.
 onboe, K. F., f.22.7.35 i Randers. P.&T.1.9.52. Fagp.I
 71.55. 1.9.55 mhp. 1.9.57 ass. Kh. (oplysningskt.).
 ordbo, B. W., f.10.10.22 i Korsør. P.&T.1.9.41. Fagp.I
 88.44. 1.9.44 mhp. 31.1.47 afsked e. ans. 1.5.47 mhp. 1.1.48
 ass. Kh. Fagp.II 52.52. 1.10.53 gdir. 1.1.56 oass. Kh.
 1.6.57 gdir. 1.4.61 ktr. gdir. (3.ekspekt.).
 orlin, K. E., f.25.11.94 i Hellebæk. P.1.10.12. Fagp.87.15.
 1.7.17 mhp. 1.10.19 ass. Kh. 1.1.20 Gilleleje. Fagp.II
 46.28. 1.11.28 Hillerød. 1.5.30 Kh. 13.5.—30.5.33 kst. pm.
 Rungsted Kyst. 1934 sommerposteksp. Espergærde.
 1.3.37 oass. Kh. 1.9.45 ktr. Kh. 1.9.54 post- og telegraf-
 kasserer i 21.lkl. Kh. (K).
 orup, C. P. O., f.9.10.37 i Ålestrup. P.&T.1.5.57. Fagp.I
 88.60. 1.5.60 mhp. 1.5.62 ass. Kh.
 othlev, E. K., f.1.11.21 i Vejle. P.&T.1.9.38. Fagp.I 84.41.
 1.9.41 mhp. 1.11.45 ass. Vejle. Fagp.II 55.50. 1.10.54 oass.
 Struer. 3.2.—31.3.61 kst. pm. i Struer. 1.10.61 postmes-
 ter i Toftlund (18.lkl.)
 yholm, M. M., fru (f. Andersen), f.20.3.40 i Marstal.
 P.&T.1.9.56. Fagp.I 87.59. 1.9.59 mhp. 1.9.61 ass. Kh.
 (30).
 orby, P. H., f.28.6.40 i Arrild. P.&T.1.5.57. Fagp.I 79.60.
 1.5.60 mhp. 1.5.62 ass. Kh. (22).
 ørgaard, C. P., f.18.7.42 i Broager. P.&T.16.8.60 Bro-
 ager. 1.11.61 Sønderborg.
 ørgaard, H. J. W., f.21.8.22 i Horsens. P.&T.1.9.38. Fagp.I
 74.41. 1.9.41 mhp. 1.4.46 ass. Nibe. 1.10.47 Randers. Fagp.
 II 48.50. 1.12.51 Års. 1.7.54 oass. Odense. 1.4.61 ktr.
 Ålborg.
 ørgaard, H. P., f.21.7.24 i Slagelse. P.&T.1.9.42. Fagp.I
 83.45. 1.9.45 mhp. 1.9.47 ass. Kh. 1.3.48 Århus T. 1949
 forstærkerkursus Fagp.II 44.53. 1.4.57 oass. Århus T.
 ørgaard, K., f.24.12.19 i Ålborg. P.&T.1.9.42 som reser-
 vepostbud. 1.1.44 postbud. Postbudfagp.48.46. 1.9.47
 overpakmester. 1.9.49 elevudd. Fagp.I 79.51. 1.5.52 ass.
 Kh. Fagp.II 46.55. 1.6.56 oass. Kh. (avispekt.).
 ørgaard, K. E., frk., f.3.2.20 i Tranebjerg. P.&T.1.9.39.
 Fagp.I 73.42. 1.9.42 mhp. 1.9.45 ass. Åbybro. 1.11.45 ass.
 Kh.(K).
 ørgaard, P., f.4.5.42 i Blidstrup. P.&T.16.8.59 Roslev.
 1.11.60 Nykøbing M. Fagp.I 86.62. 30.4.62 Kh. 1.9.62
 mhp. Kh. (i militærtj.).
 ørgaard, V. W., f.30.5.17 i Horsens. P.&T.1.9.34. Fagp.I
 72.37. 1.9.37 mhp. 1.6.41 ass. Holbæk. 1.11.41 Gilleleje.
 Fagp.II 44.45. 1.5.49 Hillerød. 1.5.51 oass. Grenå. 1.7.
 58 ktr. Næstved.
 ørregaard, H., f.29.9.30 i Bodilsker. P.&T.1.9.49. Fagp.I
 81.52. 1.9.52 mhp. 1953 forstærkerprøven. 1.9.54 ass.
 Nykøbing Fl. 10.5.57 Rønne. Fagp.II 48.59. 1.4.62 oass.
 Rønne.
 ørling, C. P., f.27.7.38 i Frifelt. P.&T.1.9.55. Fagp.I
 85.58. 1.9.58 mhp. 1.9.60 ass. Skælskør.
 Duinn, A. C., frk., f.5.9.23 i Rotterdam. P.&T.1.9.43.
 Fagp.I 90.46. 1.9.46 mhp. 1.9.48 ass. Kolding. Fagp.II
 47.52. 1.11.57 oass. Kolding.
 echsler, N., f.4.7.26 i Fårhus. P.&T.1.9.43. Fagp.I 63.46.
 1.9.46 mhp. 1.9.48 ass. Åbenrå. 25.11.48 Kh. Fagp.II
 49.55. 1.4.58 oass. Kh. (NV).
 ldrup, P. H. M., f.26.3.41 i Mørkøv. P.&T.1.5.57. Fagp.I
 82.60. 1.5.60 mhp. 1.5.62 ass. Holbæk.
 Iesen, A. C. T., f.3.9.97 i Korsør. P.1.10.13. Fagp.82.16.
 1.8.18 mhp. 1.10.19 ass. Kh. Fagp.II 51.25. 1.5.31 opm.s
 kt. 1.12.36 oass. opm.s kt. 1.12.43 ktr. opm.s kt. 1.4.49
 inventarforvalter opm.s kt.
 Olesen, A. J., frk., f.22.9.02 i Struer. T.2.11.18. Fagp.101.20.
 1.12.21 mhp. 1.12.24 ass. Kolding. Postfagp.50.31. 1.11.32
 Skive. Fagp.II 44.36. 1.11.39 Randers. 1.10.41 oass. Ran-
 ders. 1.8.49 ktr. Silkeborg. 1.4.56 post- og telegrafkas-
 serer i 21.lkl. Haderslev.
 Olesen, E. K., f.26.12.26 i Rind. P.&T.1.9.43. Fagp.I
 82.46. 1.9.46 mhp. 1947 radiocertifikat af I.kl. 1.9.48 ass.
 Kh.htg. 10.9.49 Kh.htg. 1.2.51 Lyngby radio. Fagp.II
 48.54. 1.4.57 oass. Lyngby radio. 1.6.62 ktr. Lyngby
 radio.
 Olesen, H. Juhl, f.20.1.29 i Vonsild. P.&T.1.9.45. Fagp.I
 87.48. 1.9.48 mhp. 1.9.50 ass. Kh. 25.10.51 Århus. 1.5.54
 Fria. 1.11.54 jbp.2 Fria. Fagp.II 53.56. 1.9.58 oass.
 Grenå.
 Olesen, J. L., R*, f.3.3.99 i Torsted. P.1.10.15. Fagp.I 97.19. Til-
 delt Joseph Michaelsens mindemedalje. 1.10.19 mhp.
 1.10.21 ass. Herning. Fagp.II 60.25. 1.5.27 Århus. 1.10.28
 Horsens. 1.11.—30.11.36 kst. pm. Bråskov. 1.12.38 oass.
 Vejle. 1.4.43 ktr. Randers. 1.10.45 overkontrollør Kol-
 ding. 1.9.51 postmester i Hobro. 1.9.58 postmester i
 Horsens (25.lkl.).
 Olesen, K., f.5.5.32 i Mårslet. P.&T.1.9.49. Fagp.I 72.52.
 1.9.52 mhp. 1.9.54 ass. Vordingborg. Fagp.II 46.61. Ass.
 Vordingborg.
 Olesen, O., f.17.12.38 i Skagen. P.&T.1.5.55. Fagp.I 89.58.
 1.5.58 mhp. 1.5.60 ass. Kh. 29.6.60 Rønne. 20.4.61 Kol-
 ding T. 1962 forstærkerprøven. 10.3.62 ass. Kh. rtf.
 Olesen, O. A., f.1.12.97 i Ålborg. P.&T.1.3.21 som fg. mon-
 ter. 1.7.21 monter I. 1.5.24 overmonter. 1.5.36 mekani-
 ker I. 1.4.44 overmekaniker. 1.4.50 centralmester 2.lng-
 distr. (Åbenrå).
 Olesen, P. G., f.31.7.41 i Holstebro. P.&T.1.9.58 Skjern.
 1.11.59 Holstebro. Fagp.I 74.61. 1.5.61 Kh. 1.9.61 mhp.
 Kh.
 Olsen, A. B., f.28.8.45 i Århus. P.&T.16.8.62 Ebeltoft.
 Olsen, D. B., R*, formand for kommissionen for post- og
 telegrafvæsenets fagprøver, f.8.6.15 i Gilleleje. P.&T.
 1.9.31. Fagp.I 77.34. 1.9.34 mhp. 1.7.39 ass. Kh. Fagp.II
 65.42. 1.6.42 ass. gdir. 1.4.46 fuldægtig gdir. 1.4.50 kst.
 og 1.6.50 ekspeditionsekretær gdir. 1.1.52 postinspek-
 tor ved overpostmesterembedet. 1.10.56 kontorchef
 gdir. (1.ekspekt.).
 Olsen, D. C., f.5.8.35 i Gudhjem. P.&T.1.9.52. Fagp.I 101.55.
 Tildelt Joseph Michaelsens mindemedalje. 1.9.55 mhp.
 1.9.57 ass. Næstved. 1.12.57 afl. ass. 1.distr. (Kh.).
 Olsen, E., f.19.1.42 i Vråby. P.&T.1.9.58 Fakse. 1.11.59
 Køge. Fagp.I 70.61. 1.5.61 Kh. 1.9.61 mhp. Kh. 30.10.62
 mhp. Ringsted.
 Olsen, G. K., f.3.3.32 i Roskilde. P.&T.1.5.49. Fagp.I 73.52.
 1.5.52 mhp. 1.5.54 ass. Nykøbing Fl. 1.10.57 Næstved.
 Fagp.II 52.61. Ass. Næstved.
 Olsen, I., frk., f.24.3.46 i Brørup. P.&T.16.8.62 Vejen.
 Olsen, I. C., frk., f.15.12.98 i Kh. T.1.9.18. Fagp.91.19. 1.5.19
 mhp. 1.9.24 ass. Kh.T. Postfagp.50.30. 30.3.30 Kh. Fagp.
 II 42.32. 1.5.42 oass. Kh. 1.4.51 ktr. Kh.(Lyngby).
 Olsen, I. L. S., frk., f.24.1.41 i Svendborg. P.&T.1.9.58
 Kerteminde. 1.11.59 Nyborg. Fagp.I 89.61. 1.5.61 Kh.
 1.9.61 mhp. Kh. (10).
 Olsen, J. H. M., frk., f.26.8.33 i Trangisvaag. P.&T.1.9.52.
 Fagp.I 70.55. 1.9.55 mhp. 1.9.57 ass. Kh. 1.10.57 ass.
 girokt.
 Olsen, J. K. C., f.5.6.29 i Vejstrup. P.&T.1.9.46. Fagp.I
 78.49. 1.9.49 mhp. 1.9.51 ass. Kh. Fagp.II 46.58. 1.10.59
 jbp.1 Kh. 1.5.60 oass. Kh. 1.6.61 oass. jbp.1 Kh.
 Olsen, J. P., f.10.9.28 i Kh. P.&T.1.9.52 som hjælpetegner.
 1.9.54 tegner kabelingtj. 1.4.61 telegrafmester i 15.lkl.
 kabelingtj. (Kh.).
 Olsen, K., frk., f.2.11.97 i Kerteminde. T.1.4.16. Fagp.
 63.16. 1.11.17 mhp. 1.4.22 ass. Tønder. 1.6.26 Kh.rtf. 1.7.53
 oass. Kh.rtf.
 Olsen, L., f.24.12.29 i Hvidovre. P.&T.1.9.47. Fagp.I 72.50.
 1.9.50 mhp. 1.9.52 ass. Kh. Fagp.II 41.58. 1.6.61 oass.
 Kh. (N).
 Olsen, M. B., frk., f.7.8.01 i Kh. P.1.3.19. Fagp.I 79.22. 1.3.22
 mhp. 1.3.25 ass. Kh. 1.6.30 Tranebjerg. Fagp.II 36.33.
 25.4.35 Kalundborg. 1.12.42 oass. Nykøbing Fl. 1.4.49
 Kh. 1.12.53 postmester ved indlevpt.32 (15.lkl.).
 Olsen, M. K., f.26.11.41 i Store-Snøde. P.&T.1.9.58 Rud-
 købing. 1.11.59 Kalundborg. Fagp.I 79.61. 1.5.61 Rødby.
 1.9.61 mhp. Rødby.

- Olsen, N. O., f.2.6.93 på Kyndby Mark. P.1.4.11. Fagp. 75.14. 1.11.14—30.4.15 u.f.nr. 1.9.15 mhp. 1.10.18 ass. Skibbyg. Fagp.II 46.21. 1.7.26 jbp.1 Kh. 1.7.32 Kh. 1.5.33 Hørsholm. 15.10.35 Kh. 1.6.36 oass. Kh. 15.3.—31.7.39 kst. pm. Søborg. 1.2.49 postmester ved Bagsværd postkontor (21.lkl.).
- Olsen, P. L., f.12.9.42 i Nymark. P.&T.16.8.60 Bogense. 1.11.61 Køge.
- Olsen, S. A., f.1.6.19 i Kh. P.&T.1.8.41 som aspirant. 1.8.43 montør I. 1.11.46 mekaniker II. 1.4.52 mekaniker I. 1.7.55 centralmester 2.ingdistr. (Haderslev). 1.4.62 telegrafmester i 18.lkl. 2.ingdistr. (Åbenrå).
- Olsen, T. S., f.25.8.44 i Lundsgård Klint. P.&T.16.8.61 Kerteminde. 1.10.62 Fåborg.
- Olsen, W., R*, f.17.10.98 i Allinge. P.1.6.19 som hjælpepostbud. 1.9.20 postbud. 1.5.21—31.12.22 ude af postv. Postbudfag.50.25. 1.1.28 elevudt. Fagp.I 89.29. 1.4.29 mhp. 1.4.30 ass. Kh. 13.12.32—30.4.33 kst. pm. Tølløse. Fagp.II 58.34. 1.11.84 jbp.1 Kh. 1.6.40 oass. Kh. 1.9.45 ktr. Kh. 1.12.47 overkontrollør Kh. 1.1.56 postmester ved Vesterbro postkontor (26.lkl.).
- Olsson, J. W., f.29.1.38 i Skjern. P.&T.1.9.54. Fagp.I 86.57. 1.9.57 mhp. 1.9.59 ass. Århus. 1.10.60 ass. Thorshavn.
- Olufsen, J. O., f.22.7.30 i Vester Hassing. P.&T.1.9.46. Fagp.I 70.49. 1.9.49 mhp. 1.9.51 ass. Kh. 24.10.52 Fredensborg. 1.1.53 Kh. 1.9.55 jbp.1 Kh. Fagp.II 55.58. 1.12.59 gdir. 1.5.60 oass. Kh. 1.6.61 oass. jbp.1 Kh.
- Olufson, A. A., løjtnant, f.17.5.08 i Udbyendred. P.1.9.24. Fagp.I 96.27. 1.9.27 mhp. 1.9.30 ass. Kh. 1.11.32 Vordingborg. Fagp.II 56.38. 1.5.45 oass. Næstved. 1.10.53 ktr. Roskilde. 1.7.61 postmester i Frederikssund (23.lkl.).
- Omanson, S., f.15.8.06 i Kh. P.&T.1.5.35 som montør II. 1.5.39 montør I. 1.4.46 mekaniker II. 1.12.52 mekaniker I. 1.4.57 overmekaniker. 1.4.62 overmekaniker i 15.lkl. 1.ingdistr. (Kh.).
- Ommen, T. A. Nyholm, f.3.6.25 i Tinglev. P.&T.1.9.44. Fagp.I 70.47. 1.9.47 mhp. 1.9.49 ass. Løgumkloster. 10.9.49 Nørre-Åby. Fagp.II 36.56. 1.9.60 oass. Nørre-Åby.
- Oppermann, G. F. M., frk., f.30.7.97 i Sønderho. T.1.11.15. Fagp.102.16. 1.8.16 mhp. 1.11.21 ass. Ålborg. Postfagp. 40.29. 1.9.30 ass. Kh.rtf.
- Ottosen, C. G., kystløjtnant I, f.14.9.07 i Sahl. P.1.9.24. Fagp.I 63.27. 1.9.27 mhp. 1.9.30 ass. Vinderup. 1.3.32 Viborg. 25.4.35 Haslev. Fagp.II 49.36. 1.2.36 jbp.2 Frcia. 1.4.40 Frcia. 1.12.40 jbp.2 Frcia. 1.12.43 Frcia. 1.7.45 oass. Nykøbing M. 1.11.54 ktr. jbp.2 Frcia. 1.12.61 postmester i Løgster. (21.lkl.).
- Ottosen, S. E., f.18.2.15 i Slagelse. P.&T.1.9.31. Fagp.I 59.34. 1.9.34 mhp. 1.3.39 ass. Skælsker. 1957 sommerposteksp. Snekkersten. 1.11.58 oass. Odense.
- Overbeck, H., f.16.12.21 i Haderslev. P.&T.1.9.39. Fagp.I 86.42. 1.9.42 mhp. 1.1.46 ass. girokt. Fagp.II 52.50. 1952 sommerposteksp. Snekkersten. 1.5.53. jbp.1 Kh. 1.12.54 oass. Odense. 1.6.61 ktr. Slagelse.
- Ovesen, H. A. M. A., f.10.12.02 i Esbjerg. T.1.9.19. Fagp. 107.21. 1.9.22 mhp. 1.9.25 ass. Frcia T. 1931 radiocertifikat af I.kl. 25.4.35 Kh.htg. 1.4.47 oass. Kh. htg. 30.6.53 afsk. e. ans. 1.2.59 oass. Kh.htg.
- Oxø, K. B., f.17.4.06 i Kh. P.&T.15.10.28 som løs mekaniker. 1.9.36 montør I. 1.5.42 overmontør. 1.2.48 mekaniker I. 1.4.54 overmekaniker. 1.4.62 overmekaniker i 15.lkl. 1.ingdistr. (Kh.).
- Palle, N. O. A. H., f.25.8.98 i Stubbekøbing. P.1.10.14. Fagp.I 59.17. 1.10.19 mhp. 1.10.20 ass. Nr. Alslev. 1.7.21 Kh. Fagp.II 47.29. 1.7.29 Saksøbing. 25.4.35 Kh. 1.11.39 oass. Kh. 1.6.47 ktr. Køge. 1.4.57 postmester ved indlevptk. 3 (21.lkl.).
- Pallesen, K. S., frk., f.7.10.40 i Arden. P.&T.1.5.58 Arden. 1.11.59 Nørresundby. Fagp.I 84.61. 1.5.61 mhp. Kh.htg.
- Painæs, E. T., fru (f. Andersen), f.6.4.05 i Præstø. T.16.8.20. Fagp.91.23. 1.9.23 mhp. 1.9.26 ass. Kh.T. 1.2.27 Tønder 1.5.27 Århus. 27.4.30 Skanderborg. Postfagp. 49.31. 1.5.32 Århus. Fagp.II 44.34. 1.7.—31.8.37 kst. pm. Roslev. 1.6.44 oass. Skanderborg. 4.1.—31.1.52 kst. pm. Skanderborg 1.10.53 ktr. Århus. 1.4.61 postforvalter ved Risskov posteksp. (18.lkl.).
- Panter, C. J. H., f.25.2.97 i Simested. P.1.10.13. Fagp.90.16. 1.11.18 mhp. 1.10.19 ass. Kh. Fagp.II 50.23. 1.5.26 girokt. 22.1.31 Kh. 1.10.36 oass. 1.ingdistrs kt. 1.9.45 ktr. Kh. 1.4.56 postmester ved Sydvestkvarterets postkonto (21.lkl.).
- Panter, K. M. M., fru (f. Hansen), f.21.7.01 i Ribe. P.1.9.18 Fagp.I 63.21. 1.9.21 mhp. 1.9.24 ass. Kh. (28).
- Paulsen, H. C., f.29.10.32 i Flensborg. P.&T.1.5.49. Fagp. 80.52. 1.5.52 mhp. 1.5.54 ass. Thorshavn. 1.4.55 Kh. 10.9.5 Sønderborg. Fagp.II 53.61. 1.4.62 oass. Nordborg.
- Paulsen, J., f.7.5.42 i Ågerskov. P.&T.1.5.59 Løgumkloster. 1.11.60 Tønder. Fagp.I 68.62. 1.5.62 mhp. Kh (i militærtj.).
- Paulsen, M., fru (f. Andersen), f.25.11.02 på Tingskov hede. T. 1.12.19. Fagp. 75.22. 1.12.22 mhp. 1.12.25 ass Kolding. 19.9.27 Haderslev. 1.4.29 Vejle. Postfag.40.32 29.4.34 Kolding. 1.4.42 Tinglev. 1.11.42 2.ingdistrs kt 1.6.55 ass. Kh.rtf.
- Paulsen, S. C., f.1.8.38 i Toftlund. P.&T.1.9.54. Fagp. 90.57. 1.9.57 mhp. 1959 forstærkerprøven. 1.9.59 ass. Kh htg.
- Pedersen, A., f.13.12.15 i Kh. P.&T.1.6.31 som cykelbud 1.1.37 reservepostbud. 1.1.40 postbud. Postbudfagp. 5 (udm.).44. 1.10.44 overpkmester. 1.9.46 elevudt. Fagp. I 100.48. Tildelt Joseph Michaelsens mindemedalje 1.5.49 ass. Kh. Fagp.II 58.51. 1.4.52 oass. Kh. 1.7.51 ktr. Kh. 1.4.62 overkontrollør Kh. (K).
- Pedersen, A. A., frk., f.10.3.45 i Sorring. P.&T.16.8.6 Hammel. 1.10.62 Silkeborg.
- Pedersen, A. D., f.4.6.30 i Floulev. P.&T.1.9.48. Fagp. 93.51. 1.9.51 mhp. 1.9.53 ass. Kh. 1.11.53 Langå. Fagp.I 57.58. 1.9.61 oass. Ringe.
- Pedersen, A. I., cand. phil. R*, f.24.2.02 i Årup. T.16.8.19 Fagp.109.21. 1.9.22 mhp. 1923 radiocertifikat af I.kl 1.9.25 ass Kh.T. Postfag.50.30. 1.5.32 Kh. Fagp.II 61.32 1933 forstærkerkursus og kursus i måle- og splidse teknik. 13.3.33 Kh.T. 1.9.33 kabelingti. 1.5.38 oass. ka belingti. 1.10.39 gdir. 1.5.42 ktr. gdir. 1.2.47 fuldmægtig gdir. 1.4.50 overkontrollør gdir. 1.9.56 ekspeditionssekretær gdir. 1.2.57 telegrafbestyrer ved hovedtelegrafkontoret (26.lkl.).
- Pedersen, A. M., frk., f.27.5.43 i Hjørring. P.&T.16.8.60 Hirtshals. 1.11.61 Hjørring.
- Pedersen, A. M. H., frk., f.11.10.44 i Jaungyde. P.&T 16.8.62 Ry.
- Pedersen, A. P., f.8.12.31 i Sommersted. P.&T.1.5.50 Fagp.I 85.53. 1.5.53 mhp. 1.5.55 ass. Kh. 19.4.56 Århus T 1957 forstærkerprøven. 15.3.57 Kh.htg. Fagp.II 51.62 1.10.62 oass. Kh. htg.
- Pedersen, A. P., Lykke, R*, f.20.7.97 i Lyby. P.1.10.13 Fagp. 94.18. 1.6.18 mhp. 1.10.19 ass. Skive. Fagp.II 54.25 1.10.26 jbp.1 Kh. 1.4.33 gdir. 1.11.35 oass. gdir. 1.5.3 fuldmægtig gdir. 1.5.41 overkontrollør Odense. 1.7.4 postinspektør i 2.distr. 1.6.50 postmester i Randers (26 lkl.).
- Pedersen, A. S., f.1.6.45 i Aså-Melholt. P.&T.16.8.61 Aså 1.10.62 Skagen.
- Pedersen, A. T., f.17.10.43 i Hårup. P.&T.16.8.61 Ebeltoft. 1.10.62 Holstebro.
- Pedersen, B., f.9.3.40 i Ramsing. P.&T.1.5.57. Fagp.I 85.60 1.5.60 mhp. 1.5.62 ass. Fakse.
- Pedersen, B., f.7.10.41 i Hevring. P.&T.16.8.59 Bjerring bro. 1.11.60 Randers. Fagp.I 71.62. 30.4.62 Kh. 1.9.6: mhp. Kh. (i militærtj.).
- Pedersen, B., frk., f.27.6.43 i Skallerup. P.&T.16.8.60 Hirtshals. 1.11.61 Kalundborg.
- Pedersen, B. A., fru (f. Rasmussen), f.26.10.00 i Nyborg T.1.2.17. Fagp.85.22. 1.6.23 mhp. 1.6.26 ass. Kh.T. 1.8.36—31.1.37 u.f.nr. 1.5.62 ass. Kh.htg.
- Pedersen, B. E., frk., f.31.10.40 i Helgenæs. P.&T 1.9.57. Fagp.I 79.60. 1.9.60 mhp. 1.9.62 ass. Kh. (37).
- Pedersen, B. E. B., frk., f.1.2.45 i Middelfart. P.&T 16.8.62 Bogense.
- Pedersen, B. M., frk., f.7.4.45 i Ørsted. P.&T.16.8.61 Ørsted. 1.10.62 Grenå.
- Pedersen, B. S., fru (f. Jensen), f. 18.2.38 i Vejlø. P.1. T.1.9.55. Fagp.I 64.58 1.9.58 mhp. 1.9.60 ass. Kh. 1.8.6 ass. Næstved.
- Pedersen, B. V., f.21.12.37 i Hejnsvig. P.&T.1.9.55. Fagp. 102.58. 1.9.58 mhp. 1.9.60 ass. Århus.
- Pedersen, B. V., fru (f. Jørgensen), f.16.3.40 i Assens

- P.&T.1.5.57. Fagp.I 78.60. 1.5.60 mhp. 1.5.62 ass. Kh. 1.10.62 u.f.nr.
- dersen, B. V. R., f.10.2.43 i Ø. Tørslev. P.&T.16.8.59 Langå. 1.11.60 Grenå. 15.2.62 Silkeborg.
- dersen, C., f.22.4.25 i Hjørring. P.&T.1.9.42. Fagp.I 64.45. 1.9.45 mhp. 1.9.47 ass. Kh. 22.4.48 Stege. Fagp.II 43.52. 1.5.53 Esbjerg. 1.4.57 oass. Grindsted.
- dersen, C. C., f.15.8.02 i Assens. P.1.9.18. Fagp.I 67.21. 1.9.21 mhp. 1.9.24 ass. Holbæk. 1.4.25 Kh. 1.10.30 Nysted. Fagp.II 39.36. 1.12.36 jbp.2 Frcia. 1.9.42 oass. Skagen. 1.5.51 ktr. Ringsted. 1.6.60 postmester i Skagen. (18. lkl.).
- dersen, C. C. L., f.2.2.25 i Kolding. P.&T.1.9.42. Fagp.I 61.45. 1.9.45 mhp. 1947 radiocertifikat af I. kl. 1.9.47 ass. Lyngby radio. 1.9.48 Blåvand radio. Fagp.II 37.55. 1.4.57 oass. Blåvand radio. 1.4.62 ktr. Blåvand radio.
- dersen, D. E., frk., f.4.4.40 i Lemvig. P.&T.1.9.57. Fagp. I 81.60. 1.9.60 mhp. 1962 forstærkerprøven. 1.9.62 ass. Kh. htg. 1.11.62 ass. Århus T.
- dersen, E., frk., f.2.1.40 i Hornslet. P.&T.1.5.56. Fagp.I 83.59. 1.5.59 mhp. 1.5.61 ass. Kh. 1.5.62 ass. Århus.
- dersen, E., fru (f. Kristensen), f.18.3.40 i Brønderslev. P.&T.1.5.57. Fagp.I 63.60. 1.5.60 mhp. 1.5.62 ass. Nordborg.
- dersen, E. B. L., f.25.1.13 i Randers. P.&T.1.9.31. Fagp.I 71.34. 1.9.34 mhp. 1.9.37 ass. Nykøbing Fl. 11.10.37 Ålborg. 3.1.38 Nørresundby. 1.5.38 Kh. Fagp.II 39.42. 1.9.48 oass. Kh. 1.4.56 ktr. Kh. (omk).
- dersen, E. C. J., f.6.10.27 i Fredericia. P.&T.1.9.44. Fagp.I 74.47. 1.9.47 mhp. 1.9.49 ass. Kh. 22.4.50 Neksø. 1.5.52 Kh. Fagp.II 39.55. 1.11.56 oass. Kh. (Glostrup).
- dersen, E. D., fru (f. Andersen), f.18.1.40 i Gisløv. P.&T.1.9.56. Fagp.I 84.59. 1.9.59 mhp. 1.9.61 ass. Odense.
- dersen, E. E., f.15.10.18 i Ålborg. P.&T.1.9.35. Fagp.I 94.38. 1.9.38 mhp. 1940 radiocertifikat af II.kl. 1.11.42 ass. Kh.htg. Fagp.II 58.45. 1.4.51 oass. Kh.htg. 1.7.54 opms kt. 1.9.54 ktr. Kh.htg. 1.4.61 overkontrollør Kh. rtf.
- dersen, E. H., frk., f.15.11.41 i Slagelse. P.&T.1.9.58 Høng. 1.11.59 Slagelse. Fagp.I 71.61. 1.5.61 Nykøbing Fl. 1.9.61 mhp. Nykøbing Fl.
- dersen, E. J., f.29.4.19 i Helsingør. P.&T.1.9.37. Fagp.I 92.40. 1.9.40 mhp. 1.9.43 ass. Hornbæk. 1.4.46 Helsingør. Fagp.II 54.48. 1.11.53 oass. 1.øverpostinsp. 1.12.59 ktr. Holbæk.
- dersen, E. S., f.8.4.17 i Roskilde. P.&T.1.4.47 som aspirant. 1.4.49 montør I. 1.4.54 mekaniker II. 1.4.55 mekaniker I. 1.4.57 overmekaniker. 1.4.60 radiomester i 15.lkl. 3.ingdistr. (Skåde). 1.4.62 radiomester i 18.lkl. radioingtj. (Gladsakse).
- dersen, E. S. W., f.18.5.31 i Vordingborg. P.&T.1.9.47. Fagp.I 74.50. 1.9.50 mhp. 1.9.52 ass. Frcia T. Fagp.II 39.57. 1.1.62 Frcia. 1.2.62 oass. Silkeborg.
- dersen, E. V., f.21.4.29 i Skærringe. P.&T.1.9.45. Fagp.I 64.48. 1.9.48 mhp. 1.1.51 ass. Nykøbing Fl. 25.10.51 Hille-rød. Fagp.II 40.57. 1.9.60 oass. Kh. (omk).
- dersen, F. G., f.5.9.30 i Højrup. Lejrskov Sogn. P.&T. 1.5.48. Fagp.I 63.51. 1.5.51 mhp. 1.5.53 ass. Kh. 1.1.54 Kolding T. 1954 forstærkerprøven. Fagp.II 48.60. 1.12.61 oass. Kolding T.
- dersen, F. M., f.5.5.40 i Thisted. P.&T.1.9.57 Fagp.I 57.60. 1.9.60 mhp. 1.9.62 ass. Århus T.
- dersen, G. H., f.18.4.05 i Herning. T.16.9.22. Fagp.85.26. 1.5.26 mhp. 1.5.29 ass. Slagelse. 9.12.29 Nykøbing S. Postfagp.38.31. 1.5.31 Roskilde. 1.3.32 Sorø. 1.10.46 oass. Skive. 1.2.53 postforvalter ved posteksp. Vejle 1. 1.10. 62 postmester i Christiansfeld (18.lkl.).
- dersen, G. H., frk., f.2.10.41 i Højrup. P.&T.1.5.58 Ker-teminde. 1.11.59 Fåborg. Fagp.I 87.61. 1.5.61 mhp. Kh. 16.4.62 mhp. Kolding T.
- dersen, G. V. Sjøholm, f.5.3.28 i Horsens. P.&T.1.9.45. Fagp.I 73.48. 1.9.48 mhp. 1.9.50 ass. Kh. 1.5.51 Silkeborg. Fagp.II 44.56. 19.11.57—31.1.58 kst. pm. Ølgod. 1.6.59 oass. Århus.
- dersen, H., f.13.8.21 i Aker. P.&T.1.9.37. Fagp.I 84.40. 1.9.40 mhp. 1943 forstærkerkursus. 1.9.45 ass. Herning. 1.11.48 Kh.rtf. Fagp.II 60.48. 1.5.50 gdir. 1.4.53 oass. gdir. 1.2.57 fuldmægtig gdir. 1.6.61 overkontrollør gdir. (4.ekspkt.).
- dersen, H., f.14.2.32 i Århus. P.&T.1.9.49. Fagp.I 93.52. 1.9.52 mhp. 1953 forstærkerprøven. 1.9.54 ass. Ålborg T. Fagp.II 55.60. 1.12.61 oass. Ålborg T.
- Pedersen, H., f.19.6.37 i Aby Mark. P.&T.1.9.53. Fagp.I 79.56. 1.9.56 mhp. 1.9.58 ass. Skive. 31.3.61 afsk.e.ans. 1.6.62 ass. Skive.
- Pedersen, Hakon, f.22.4.20 i Århus. P.&T.1.8.46 som hjælpekonstruktør. 1.8.48 konstruktør III 3.ingdistr. 1.8.49 konstruktør II 3.ingdistr. 1.11.54 ingeniør i 7.lkl. 3.ingdistr. 1.4.55 ingeniør i 18.lkl. 3.ingdistr. 1.4.62 in- geniør i 21. lkl. 3.ingdistr. (Århus).
- Pedersen, H. E., f.2.8.02 i Silkeborg. T.1.9.18. Fagp. 87.19. 1.5.19 mhp. 1922 radiocertifikat af I.kl. 1922 6.premie i Wheatstone ved den internationale telegrafkonkur- rence i Berlin. 1.9.24 ass. Silkeborg. Postfagp.44.31. 29.4.34 Århus. Fagp.II 38.35. 1.5.41 oass. Naksø. 1.6.49 ktr. Roskilde. 1.9.53 postmester i Neksø. 1.12.60 post- mester i Stege (23.lkl.).
- Pedersen, H. F., f.26.2.42 i Agedrup. P.&T.1.9.58 Gram. 1.11.59 Kolding. Fagp.I 98.61. 1.5.61 Kh. 1.9.61 mhp. Kh. (i militærtj.).
- Pedersen, H. H., f.26.6.39 i Slagelse. P.&T.1.9.56. Fagp.I 66.59. 1.9.59 mhp. 1.9.61 ass. Roskilde.
- Pedersen, H. L., f.29.8.29 i Silkeborg. P.&T.1.5.46. Fagp.I 69.49. 1.5.49 mhp. 1951 forstærkerprøven. 1.5.51 ass. Kh.rtf. 1.11.52 Ålborg T. Fagp.II 43.57. 1.4.60 oass. Ålborg T.
- Pedersen, H. M., f.10.7.11 i Brædstrup. P.&T.1.9.30. Fagp.I 95.33. 1.9.33 mhp. 1.9.36 ass. Horsens. 15.4.37 Nordby Fønø. 1.11.39 Frcia. 1.3.39 Odense. Fagp.II 58.40. 1.11.46 oass. Nyborg. 1.9.56 postmester i Fuglebjerg (18.lkl.).
- Pedersen, H. S., f.27.5.19 i Bodholt. P.&T.1.9.36. Fagp.I 80.39. 1.9.39 mhp. 1.6.43 ass. Kh. 1.5.46 Århus. Fagp.II 51.46. 1.2.48 3.øverpostinsp. 1.9.52 oass. Vejle. 1.1.59 ktr. Nykøbing M.
- Pedersen, H. S., f.23.4.26 i Erritsø. P.&T.1.8.42 som cykle- bud. 1.4.46 reservepostbud. 1.5.47 postbud. Postbud- fagp.49.51. 1.9.51 elevudd. Fagp.I 101.53. 1.5.54 ass. Kold- ding. 1.5.55 Frcia. Fagp.II 50.57. 1.2.59 oass. Randers.
- Pedersen, I., frk., f.23.8.13 i Århus. P.&T.15.31 som ekstrakontraktør. 1.9.36 elev. Fagp.I 85.39. 1.9.39 mhp. 1.9.42 ass. Skive. 1.11.42 Nørresundby. 1.4.57 ass. Århus.
- Pedersen, I., f.23.1.30 i Tvorup. Lyngby Sogn. P.&T.1.5.48. Fagp.I 60.51. 1.5.51 mhp. 1953 forstærkerprøven. 1.6.53 ass. Kolding T. 1.5.55 Ålborg T. Fagp.II 38.60. 1.12.61 oass. Ålborg T.
- Pedersen, I. B., frk., f.7.1.39 i Varde. P.&T.1.5.56. Fagp. I 83.59. 1.5.59 mhp. 1.5.61 ass. Kh.
- Pedersen, K. L., f.26.4.42 i Sønderby. P.&T.1.5.58 Arup. 1.6.59 Assens. 1.11.59 Åbenrå. Fagp.I 67.61. 1.5.61 mhp. Kh. (i militærtj.).
- Pedersen, J., f.3.11.94 i Sejstrup. P.1.4.11. Fagp.78.14. 1.5.14 mhp. 1.10.19 ass. Vejen. 1.5.21 Ålborg. 1.5.23 Haderslev. Fagp.II 47.24. 1.11.35 oass. Nykøbing Fl. 1.4.43 ktr. Frcia. 1.4.53 postforvalter ved Fruens Bøge posteksp. (18.lkl.).
- Pedersen, J., f.14.10.33 i Frøjk. P.&T.1.5.50. Fagp.I 78.53. 1.5.53 mhp. 1954 forstærkerprøven. 1.5.55 ass. Esbjerg. 24.10.58 Kh. htg. Fagp.II 49.62. 1.6.62 kablingtj. (Rø- mø). 1.10.62 oass. kablingtj. (Rømø).
- Pedersen, J., f.14.11.42 i Fausing. P.&T.16.8.60 Ebeltoft. 1.11.61 Ringkøbing.
- Pedersen, J. A., f.26.4.27 i Viborg. P.&T.1.11.50 som hjæl- pekonstruktør. 1.11.52 konstruktør III 3. ingdistr. 1.11.53 konstruktør II 3. ingdistr. (Århus).
- Pedersen, J. F., f.21.9.25 i Hammelev. P.&T.1.9.42. Fagp.I 88.46. 1.5.46 mhp. 1947 radiocertifikat af I.kl. 1.5.48 ass. Lyngby radio. 1.10.49—14.6.50 u.f.nr. Fagp.II 63.54. 1.8.55 Kh.htg. 1.10.55 gdir. 1.4.56 oass. gdir. 1.4.61 ktr. gdir. (1.tekn. kt.).
- Pedersen, J. F., f.25.12.28 i Herlev. P.&T.1.5.46. Fagp.I 73.49. 1.5.49 mhp. 1.5.51 ass. Kh. Fagp.II 44.56. 1.4.60 oass. Kh. (oplysningskt.).
- Pedersen, J. H., f.16.3.24 i Frcia. P.&T.1.9.41. Fagp.I 92.44. 1.9.44 mhp. 1.9.46 ass. Næstved. 23.10.47 Kh. Fagp.II 62.53. 1.3.54 jbp.1 Kh. 1.9.55 oass. jbp.2 Frcia. 1.12.61 ktr. jbp.2 Frcia.
- Pedersen, J. K., f.27.6.35 i Vithen. P.&T.1.9.52. Fagp.I 63.55. 1.9.55 mhp. 1.9.57 ass. Kh. 1.6.61 ass. jbp.1 Kh.
- Pedersen, J. J. F., f.7.12.20 i Fjederholt. P.&T.1.9.38. Fagp.I 84.41. 1.9.41 mhp. 1.1.45 ass. Århus. Fagp.II 40.48. 1.10.53 oass. Esbjerg. 1.7.59 ktr. Randers.

- Pedersen, J. O.**, f.28.7.02 i Brødstrup. T.1.12.19. Fagp. 96.22. 1.12.22 mhp. 1.12.25 ass. Frcia T. 1.5.32 Randers. Postfagp. 34.33. 29.4.34 Alborg. 1.5.51 postforvalter ved posteksp. Alborg 1 (15.lkl.).
- Pedersen, J. P.**, f.13.10.36 i Haderup. P.&T.1.5.54. Fagp.I 87.57. 1.5.57 mhp. 1.5.59 ass. Fjerritslev.
- Pedersen, J. V.**, f.1.12.15 i Arhus. P.&T. 1.5.42 som montøraspirant. 1.5.44 monter I. 1.4.49 mekaniker II. 1.4.54 mekaniker I. 1.5.58 overmekaniker. 1.4.62 overmekaniker i 15.lkl. 3.ingdirstr. (Alborg).
- Pedersen, J. V. F.**, f.6.8.45 i Odder. P.&T.16.8.62 Skjern.
- Pedersen, K.**, frk., f.2.5.43 i Kristrup. P.&T.16.8.60 Ryomgård. 1.11.61 Grenå.
- Pedersen, K. A.**, f.22.4.23 i Odense. P.&T.1.9.40. Fagp.I 78.43. 1.9.43 mhp. 1.4.46 ass. Kh. 16.4.46 Odense. Fagp.II 39.52. 1954 sommerposteksp. Vejrs Strand. 1.9.55 oass. jbp.2 Frcia. 1.9.61 ktr. Odense (postens kundetj.).
- Pedersen, K. I.**, f.19.7.45 i Blankenborg, Vindinge. P.&T. 16.8.62 Kerteminde.
- Pedersen, K. M.**, f.10.12.14 i Hyllested. P.&T.1.9.32. Fagp.I 92.35. 1.9.35 mhp. 1.1.39 ass. Frcia T. 16.4.39 Kolding. 1940 forstærkerkursus. Fagp.II 54.42. 1.4.48 oass. Kalundborg. 1.4.54 ktr. Kalundborg. 1.12.59 stationsleder i 21.lkl. Esbjerg.
- Pedersen, K. O.**, f.16.6.20 i Tjæreborg. P.&T.1.9.36. Fagp.I 82.39. 1.9.39 mhp. 1940 forstærkerkursus. 1.7.44 ass. Kh.rtf. 31.7.48 afsk. e. ans. 1.8.49 ass. Kh.rtf. Fagp.II 41.52. 1.4.53 oass. Kh.rtf. 1.12.56 ktr. Haderslev.
- Pedersen, K. R.**, frk., f.25.6.45 i Højene. P.&T.16.8.61 Sindal. 1.10.62 Hjørring.
- Pedersen, K. Rønning**, frk., f.18.6.45 i Bramdrup. P.&T. 16.8.62 Vejen.
- Pedersen, K. V.**, f.17.7.45 i Nørresundby. P.&T.16.8.62 Åbybro.
- Pedersen, L. B. S.**, frk., f.3.6.46 i Kh. P.&T.16.8.62 Sæby.
- Pedersen, L. K.**, f.10.10.33 i Silkeborg. P.&T.1.9.50. Fagp.I 78.53. 1.9.53 mhp. 1.9.55 ass. Ringkøbing. 28.4.56 Hammel. 1.6.58 Arhus. Fagp.II 55.61. 1.7.61 3.Overpostinsp. 1.9.62 oass. Arhus.
- Pedersen, L. K.**, f.7.3.35 i Lisbjerg. P.&T.1.9.52. Fagp.I 70.55. 1.9.55 mhp. 1.9.57 ass. Ringsted.
- Pedersen, L. M.**, frk., f.19.11.39 i Thyborøn. P.&T.1.9.56. Fagp.I 69.59. 1.9.59 mhp. 1.9.61 ass. Kh. (10).
- Pedersen, L. O.**, f.25.3.45 i Grauballe. P.&T.16.8.62 Kjellerup.
- Pedersen, L. P.**, f.14.4.38 i Hjørring. P.&T.1.9.55. Fagp.I 73.58. 1.9.58 mhp. 1.9.60 ass. Hjørring.
- Pedersen, M. F.**, frk., f.25.9.44 i Skodborgskov. P.&T. 16.8.62 Vejen.
- Pedersen, M. N.**, f.29.6.45 i Viborg. P.&T.16.8.62 Kjellerup.
- Pedersen, N.**, f.24.6.29 i Horne. P.&T.1.9.46. Fagp.I 72.49. 1.9.49 mhp. 1.9.51 ass. Kh. 1.5.53 afl. 1.distr. (Kh.). 1.10.54 Marstal. 1.5.60 ass. Kh. (postkørselskt.).
- Pedersen, O.**, f.24.10.13 i Vrist. P.&T.1.9.31. Fagp.I 72.34. 1.9.34 mhp. 1.11.37 ass. Esbjerg. 1.3.39 Frcia. Fagp.II 50.47. 1.2.48 oass. Kolding. 1.5.55 ktr. Horsens.
- Pedersen, O.**, f.12.5.35 i Vejgård. P.&T.1.9.53. Fagp.I 85.56. 1.6.56 mhp. 1.6.58 ass. Arhus T. 1959 forstærkerprøven. 13.3.59 ass. Kh.htg.
- Pedersen, O.**, f.21.1.40 i Bogense. P.&T.1.5.57. Fagp.I 78.60. 1.5.60 mhp. 1.5.62 ass. Kh.
- Pedersen, O.**, f.7.10.44 i Middelfart. P.&T.16.8.61 Brørup. 1.10.62 Assens.
- Pedersen, O. A.**, f.9.12.43 i Randers. P.&T.16.8.61 Ryomgård. 1.10.62 Holstebro.
- Pedersen, O. E. A.**, f.24.11.10 i Silkeborg. P.&T.1.9.30. Fagp.I 81.33. 1.9.33 mhp. 1.9.36 ass. Frcia T. 1.4.37 Kh. 1.5.39 Frcia T. 1.6.40 Horsens. Fagp.II 46.42. 1.9.42 jbp.2 Frcia. 1.10.46 oass. Herning. 1.11.48 jbp.2 Frcia. 1.10.54 Arhus. 1.12.54 ktr. Odense. 1.12.62 postmester i Maribo (23.lkl.).
- Pedersen, O. K.**, f.23.3.42 i Odder. P.&T.16.8.59 Sæby. 1.11.60 Skagen. Fagp.I 96.62. 30.4.62 Kh. 1.9.62 mhp. Kh. (i militærtj.).
- Pedersen, O. S.**, f.18.6.33 i Giettrup Mark. P.&T.1.5.50. Fagp.I 58.53. 1.5.53 mhp. 1.7.55 ass. Kh. 1.5.59 ass. Køge.
- Pedersen, O. T.**, f.6.5.25 i Vrold. P.&T.1.9.44. Fagp.I 75.47. 1.9.47 mhp. 1949 forstærkerkursus. 1.9.49 ass. Arhus T. Fagp.II 48.54. 1.4.58 oass. Arhus T.
- Pedersen, P.**, f.2.2.42 i Arhus. P.&T.1.5.58 Odder. 1.11.59 Vejle. Fagp.I 65.61. 1.5.61 mhp. Kh.
- Pedersen, P. E. N.**, f.30.7.45 i Brabrand. P.&T.16.8.62 Ebeltoft.
- Pedersen, P. I. B. H.**, f.13.12.37 i Slagelse. P.&T.1.9.54. Fagp.I 86.57. 1.9.57 mhp. 1.9.59 ass. Kh. (pakkepkt.).
- Pedersen, P. J.**, f.23.2.10 i Bredballe. P.&T.1.9.30. Fagp.I 55.33. 1.9.33 mhp. 1.9.36 ass. Ebeltoft. 1.5.50 Arhus. 1.11.58 oass. Arhus. 1.11.62 postforvalter ved posteksp. Vejle I (15.lkl.).
- Pedersen, P. T.**, f.29.7.29 i Assens. P.&T.1.5.46. Fagp.I 53.49. 1.5.49 mhp. 1.5.51 ass. Kh. Fagp.II 36.59. 1.6.61 oass. Kh. (21).
- Pedersen, P. V.**, f.19.12.18 i Holsteinborg sogn. P.&T.1.9.36. Fagp.I 79.39. 1.9.39 mhp. 1.1.43 ass. Holbæk. 1.5.44 Kh. Fagp.II 53.47. 1.11.47 gdir. 1.7.52 oass. Kh. 1.4.59 ktr. Kh. (S).
- Pedersen, R. Rejnholt**, f.5.3.29 i Rørbæk. P.&T.1.9.45. Fagp.I 81.48. 1.9.48 mhp. 1950 forstærkerkursus. 1.9.51 ass. Kh.rtf. 25.4.52 Nykøbing Fl. 1.1.55 Odense T. 1.6.56 kabelingtj. Fagp.II 52.57. 1.12.58 oass. Nyborg. 1.7.61 oass. kabelingtj. (Kh.).
- Pedersen, S. A. J. D.**, f.5.3.03 i Vejle. T.16.8.19. Fagp.79.21. 1.9.22 mhp. 1.9.25 ass. Kh.T. Postfagp.51.32. 22.2.32 Kh. Fagp.II 59.35. 1.1.36 jbp.1 Kh. 1.1.42 Kh. 1.10.42 oass. Holbæk. 1.3.47 ktr. Thisted. 21.8.—31.10.48 kst. pm Thisted. 1.9.51 overkontrollør Esbjerg. 1.10.57 postmester i Vordingborg (23.lkl.).
- Pedersen, S. E.**, f.19.12.37 i Arhus. P.&T.1.9.55. Fagp.I 62.58. 1.9.58 mhp. 1.9.60 ass. Arhus.
- Pedersen, S. M.**, fru (f. Pedersen). f.26.8.35 i Siem. P.&T.1.9.51 Fagp.I 78.54. 1.9.54 mhp. 1.9.56 ass. Kolding. 1.4.60 ass. Tinglev.
- Pedersen, V.**, f.3.8.20 i Esbjerg. P.&T.1.9.36. Fagp.I 73.39. 1.9.39 mhp. 1940 forstærkerkursus. 1.9.44 ass. Arhus T. Fagp.II 42.47. 1.11.47 Esbjerg. 1.4.52 oass. Esbjerg. 1.4.58 ktr. Esbjerg.
- Pedersen, V. K. B.**, f.19.12.06 i Kh. P.1.9.24. Fagp.I 72.27. 1.9.27 mhp. 1.9.30 ass. Kh. 1.5.31 girokt. 1.11.32 Humble. 1.4.34 Kh. Fagp.II 46.36. 1.10.38 girokt. 1.4.40 Kh. 1.9.41 oass. Kh. (20).
- Pedholt, V. L.**, frk. f.11.12.39 i Lystrup. P.&T. 1.9.57 Fagp.I 62.60. 1.9.60 mhp. 1.9.62 ass. Arhus.
- Persen, T.**, fru (f. Bennetzen). f.22.10.35 i Sønderborg. P.&T.1.4.52 som kontorist aspirant. 1.11.56 kontorist. 1.9.57 elev. Fagp.I 85.59. 1.5.59 mhp. 1.5.61 ass. Kh. (2).
- Peters, V. B.**, f.22.5.02 i Ribe. T.1.11.19. Fagp.88.19. 1.9.11 mhp. 1.1.25 ass. Esbjerg. 1.5.32 Kolding. 1.5.51 oass. Kolding. 1.4.53 oass. Kolding T.
- Petersen, A. C. C.**, frk., f.29.5.01 i Ringkøbing. T.1.9.18 Fagp.93.19. 1.5.19 mhp. 1.9.24 ass. Frcia T. 1.3.27 Tønder. 1.3.28—28.2.29 u.f.nr. 1.3.29 Kh.R. 1.4.54 oass. gdir (4.ekspkt.).
- Petersen, A. P.**, f.8.11.24 i Haraldsted. P.&T.1.1.55 som styrmands aspirant. 1.1.57 styrmand i 15.lkl. kabelingtj (Kørsør).
- Petersen, B.**, frk., f.21.2.46 i Abenrå. P.&T.16.8.62 Tinglev.
- Petersen, C.**, løjtnant, f.10.1.01 i Vamdrup. T.1.9.17 Fagp.81.18. 1.6.18 mhp. 1.10.20—31.3.21 u.f.nr. 1.3.24 ass. Kh.T. 1926 radiocertifikat af I.lkl. Postfagp.44.33. 10.3.33—14.12.34 tj. på Grønland (Julianehåb radio). 193 forstærkerkursus. Fagp.II 62.36. 1.10.36 Nyborg. 1.2—28.2.41 kst. pm. Ullerslev. 1.5.41 oass. Korsør. 1.9.46 ktr. Alborg T. 1.9.62 stationsleder i 21.lkl. Alborg T.
- Petersen, C.**, f.21.4.17 i Søllerød. P.&T.15.10.46 som hjælpekonstruktør. 1.11.48 konstruktør III radioingtj. 1.11.49 konstruktør II radioingtj. 1.4.55 konstruktør i 18.lkl. radioingtj. 1.4.62 overkonstruktør i 21.lkl. radioingtj (Kh.).
- Petersen, C. F.**, f.8.5.32 i Grejsdal. P.&T.1.9.48. Fagp. 59.51. 1.9.51 mhp. 1.9.53 ass. Kh. 24.10.53 Nakskov. 1.4.5 Frcia. 1.9.55 jbp.2 Frcia. Fagp.II 42.59. 1.9.61 Frcia. 1.9.62 oass. jbp.2 Frcia.
- Petersen, C. T.**, f.13.12.02 i Kh. P.&T.16.4.23. 1.5.34 monter I. 1.6.35 overmontør. 1.4.39 værkstedsformand. 1.4.4 overmekaniker. 1.4.46 værkfører. 1.4.48 værkfører II P.&T.s værksteder. 1.4.55 værkfører I P.&T. værksteder. 1.7.61 værkfører i 21.lkl. P.&T.s værksteder.

- tersen, D. K., fru (f. Wulff), f.20.240 i Vejgård. P.&T. 1.5.57. Fagp.I 82.60. 1.5.60 mhp. 1.5.62 ass. Ålborg.
- tersen, E., f.22.12.26 i Tønder. P.&T.1.9.44. Fagp.I 68.47. 1.9.47 mhp. 1.9.49 ass. Kh. Fagp.II 37.54. 1.4.59 oass. Kh. (K).
- tersen, E., frk., f.31.5.44 i Sønderborg. P.&T.16.8.61 Årup. 1.10.62 Sønderborg.
- tersen, E. A., frk., f.31.12.98 i Kh. T.1.11.15. Fagp.76.16. 1.8.16. mhp. 1.11.21 ass. Kh.rtf. 1.4.52 oass. Kh.rtf.
- tersen, E. B. E., frk., f.7.1.00 på Frberg. T.3.4.16. Fagp. 96.22. 1.6.23 mhp. 1.6.26 ass. Kh.T. 21.6.27 girokt. 5.2.28 Kh.T. Postfagp.49.30. 1.5.31 Kh. 1.4.49 oass. Kh. 15.6.—31.8.59 kst. pm. indlevpkt.36. Oass. Kh. (36).
- tersen, E. C., f.18.7.24 i Korsør. P.&T.1.9.41. Fagp.I 78.44. 1.9.44 mhp. 1946 forstærkerkursus. 1.9.46 ass. Kh. 22.4.48 Kolding. 1.11.49 Esbjerg. 1.2.52 Kolding. 1.4.53 Kolding T. Fagp.II 40.53. 1.4.55 oass. Kolding T. 1.4.61 ktr. Kh.rtf.
- tersen, E. G., f.3.8.15 i Fårevejle. P.&T.1.9.31. Fagp.I 54.34. 1.9.34 mhp. 1.9.39 ass. Nykøbing S. 1.5.43 Varde. 1.4.61 oass. Varde.
- tersen, G. F., f.13.12.24 i Tønder. P.&T.1.9.43. Fagp.I 61.46. 1.9.46 mhp. 1.9.48 ass. Nykøbing M. Fagp.II 42.57. 1.9.59 oass. Nykøbing M.
- tersen, H., frk., f.30.12.99 i Marstal. T.18.7.16. Fagp. 88.19. 1.5.19 mhp. 1.8.22 ass. Kh.T. 1.5.26 Svendborg. Postfagp. 35.29. 27.4.30 Frcia. 1.5.31 Åbenrå. 1.7.32 Grindsted. 1.6.33 Assens. 15.4.34 Odense. 1.4.50 oass. Odense.
- tersen, H., f.1.1.29 i Øxendrup. P.&T.1.9.46. Fagp.I 73.49. 1.9.49 mhp. 1.9.51 ass. Kh. Fagp.II 45.56. 1.5.60 oass. Kh. (K).
- tersen, H. A., f.30.7.04 i Frcia. T.16.8.20. Fagp.85.23. 1.9.23 mhp. 1.9.26 ass. Frcia T. 28.9.32 Holstebro. Postfagp.45.33. 1.8.35 Bogense. 1.5.38 Frcia T. 1.9.40 Rødding. 1.2.41 Ålborg. 1.8.42 Kolding. 1.9.45 oass. Viborg. 1.10.45 Kolding. 1.12.52 postforvalter ved posteksp. Kolding I. 1.3.62 post- og telegrafkasserer i 21.kl. Kolding.
- tersen, H. C., f.1.6.24 i Odense. P.&T.1.9.41. Fagp.I 73.44. 1.9.44 mhp. 1.9.46 ass. Augustenborg. 1.5.49 Herning. 1.6.53 Broager. 1.5.59 ass. Gråsten.
- tersen, H. C. T., medlem af bestyrelsen for Dansk Post- og Telegrafmuseum, f.18.2.04 i Middelfart. T. 17.5.20. Fagp.106.22. 1.6.23 mhp. 1.6.26 ass. Frcia T. 1930 forstærkerkursus og kursus i måle- og splidseteknik. 1.6.32 Kolding. Postfagp.44.33. 1.11.35 kabelingtj. Fagp. II 51.38. 1.9.42 oass. kabelingtj. 1.4.47 ktr. kabelingtj. 1.10.54 overtelegrafmester kabelingtj. (Kh).
- tersen, H. E., f.3.10.15 i Kh. P.&T.1.9.32. Fagp.I 71.35. 1.9.35 mhp. 1938 radiocertifikat af I.kl. 1.11.39 ass. Kh.T. 1.10.40 Skagen. Fagp.II 39.43. 1.4.49 oass. Skagen. 1.4.54 oass. Skagen radio. 1.4.58 ktr. Skagen radio.
- tersen, H. F., frk., f.16.8.45 i Frhavn. P.&T.16.8.62 Sindal.
- tersen, H. P., frk., f.14.4.45 i Løgumkloster. P.&T. 16.8.61 Løgumkloster. 1.10.62 Åbenrå.
- tersen, H. R., f.29.10.27 i Mullerup. P.&T.1.9.44. Fagp.I 67.47. 1.9.47 mhp. 1.9.49 ass. Kalundborg. 1.5.52 Tåstrup. Fagp.II 62.56. 1958 sommerposteksp. Humlebæk. 1.6.59 oass. Lemvig.
- tersen, I. B. J. S., frk., f.18.8.97 i Tølløse. T.1.10.15. Fagp.93.18. 1.6.18 mhp. 1.10.21 ass. Kh.rtf. 1.4.46 oass. Kh.R.
- tersen, I. G., frk., f.2.9.42 i Them. P.&T. 16.8.59 Brædstrup. 1.11.60 Silkeborg. Fagp.I 87.62. 30.4.62 Kh. 1.9.62 mhp. Kh. (43).
- tersen, J., f.30.11.37 i Kh. P.&T.1.9.54. Fagp.I 66.57. 1.9.57 mhp. 1.9.59 ass. Kh. (39).
- tersen, J. A. L., f.4.7.97 i Kh. P.1.10.14. Fagp.I 94.17. 1.5.19 mhp. 1.10.20 ass. Kh. Fagp.II 48.23. 1.8.26 Odense. 1.10.29 jbp.2 Frcia. 1.10.35 Frcia. 1.7.37 oass. 2.ingdistr.s kt. 1.9.46 ktr. Helsingør. 1.2.56 postmester i Rudkøbing (23.kl.).
- tersen, J. C., medlem af bestyrelsen for Dansk Post- og Telegrafmuseum, leder af museets historiske afdeling og formand for dettes frimærkeudvalg, f.12. 10.98 i Skarrild, Kibæk. P.1.10.19. 1.11.19—30.4.20 ude af postv. Fagp.I 62.21. 1.4.21 mhp. 1.4.24 ass. Kh. Fagp.II 44.30. 1.5.42 oass. Kh. 1.4.51 ktr. Kh.
- tersen, J. S., f.11.12.18 i Halskov, Korsør. P.&T.1.9.36. Fagp.I 85.39. 1.9.39 mhp. 1.1.43 ass. Maribo. Fagp.II 44.45. 1.6.52 oass. Slagelse. 1.4.59 postmester i Broager (18.kl.).
- Petersen, K., f.18.7.30 i Odby, Refs. P.&T.1.5.47. Fagp.I 83.50. 1.5.50 mhp. 1.5.52 ass. Kh. Fagp.II 48.57. 1.7.57 op.m.s kt. 1.9.60 oass. Kh. 1.4.61 oass. op.m.s kt.
- Petersen, K., f.16.1.43 i Varde. P.&T.16.8.59 Nørre Nebel. 1.11.60 Varde. Fagp.I 86.62. 30.4.62 Kh. 1.9.62 mhp. Kh. (i militærtj.).
- Petersen, K. B., f.15.11.12 i Lejre. P.&T.1.9.32. Fagp.I 61.35. 1.9.35 mhp. 1938 radiocertifikat af I.kl. 1.9.38 ass. Kh.T. 1943 forstærkerkursus. 1.5.43 Kh.rtf. Fagp.II 51.44. 1.11.49 oass. Kh. 1.4.50 Kh.rtf. 1.11.55 ktr. Kh.rtf. 1.2.60 stationsleder i 21.kl. Kh.htg.
- Petersen, K. E. O., f.18.4.22 i Århus. P.&T.1.9.39. Fagp.I 61.43. 1.5.43 mhp. 1.4.46 ass. Brædstrup. 1.2.48 Århus. Fagp.II 36.52. 1.7.57 oass. Kalundborg.
- Petersen, K. I. L., f.28.2.31 i Sønderby, Femø. P.&T.1.9.47. Fagp.I 68.50. 1.9.50 mhp. 1.9.52 ass. Kh. 1.10.53 girokt. 1.5.54 afi. 1.distr. (Kh). Fagp.II 40.58. 1.4.60 Kh. 1.6.61 oass. Kh. (Bagsværd).
- Petersen, K. L., f.21.3.31 i Slagelse. P.&T.1.5.47. Fagp.I 75.50. 1.5.50 mhp. 1952 forstærkerprøven. 1.5.52 ass. Kh.rtf. Fagp.II 42.58. 1.4.61 oass. Kh.rtf.
- Petersen, L., f.23.11.28 i Assens. P.&T.1.5.46. Fagp.I 65.49. 1.5.49 mhp. 1.5.51 ass. Kh. 1.10.53 girokt. Fagp.II 38.57. 1.4.61 oass. Kh. 1.6.61 oass. girokt.
- Petersen, L. K., frk., f.25.1.41 i Helsingør. P.&T.1.5.57 Fagp.I 70.60. 1.5.60 mhp. 1.11.62 ass. Helsingør.
- Petersen, L. Krøyer, frk., f.16.7.45 i Svendborg. P.&T. 16.8.62 Rudkøbing.
- Petersen, M. F., løjtnant, f.5.12.15 i Svendborg. P.&T. 1.9.34. Fagp.I 92.37. 1.9.37 mhp. 1.9.40 ass. Kh. Fagp.II 45.43. 1.11.43 girokt. 1.11.46 jbp.1 Kh. 1.12.49 oass. girokt. 1.4.54 jbp.1 Kh. 1.4.57 ktr. Kh. (K).
- Petersen, M. H., f.2.2.27 i Gilleleje. P.&T.1.9.44. Fagp.I 52.47.1.9.47 mhp. 1.9.49 ass. Kh. Fagp.II 38.60. 1.9.60 oass. Kh. (omk.).
- Petersen, N. M. H., f.16.8.10 i Århus. P.&T.1.8.41 som monteraspirant. 1.4.42 montør I. 1.4.49 mekaniker II. 1.12.54 mekaniker I. 1.4.58 overmekaniker. 1.4.62 overmekaniker i 15.kl. 3.ingdistr. (Århus).
- Petersen, P. A., f.18.2.20 i Holbæk. P.&T.1.9.36. Fagp.I 75.39. 1.9.39 mhp. 1.3.44 ass. Nykøbing S. Fagp.II 47.47. 1.12.52 oass. Struer. 1.10.54 oass. Kh. 1.10.59 ktr. Kh.(S).
- Petersen, P. M., f.30.12.38 i Haderslev. P.&T.1.5.56. Fagp. I 86.59. 1.5.59 mhp. 1.5.61 ass. Kh.
- Petersen, P. R. V., frk., f.3.10.42 i Hedensted. P.&T. 16.8.60 Juelsminde. 1.11.61 Horsens.
- Petersen, R., civilingeniør, f.2.3.11 i Kjellerup. P.&T.12. 10.37 som hjælpetegner. 1.2.43 hjælpingeniør. 1.4.44 ingeniør kabelingtj. 1.4.46 telegrafingeniør III radioingtj. 1.11.48 gdir. 1.5.50 telegrafingeniør II radioingtj. 1.4.59 telegrafingeniør i 24.kl. radioingtj. (Kh).
- Petersen, S. A., f.16.5.27 i Søby Mark. P.&T.1.5.46. Fagp.I 64.49. 1.5.49 mhp. 1.5.51 ass. Vinderup. 1.5.52 Skive. Fagp.II 38.55. 1.2.61 postforvalter ved posteksp. Randers 2 (15.kl.).
- Petersen, T., fru (f. Nielsen), f.18.1.30 i Haslev. P.&T. 1.9.47. Fagp.I 84.50. 1.9.50 mhp. 1.9.52 ass. Nørre-Ålslev. 1.5.54 Haslev. Fagp.II 41.58. 1.7.—30.9.61 u.f.nr. Ass. Haslev.
- Petersen, T. K. Bjerregaard, f.14.6.29 i Hjørn. P.&T.1.9.45. Fagp.I 87.48. 1.9.48 mhp. 1950 forstærkerkursus. 1.9.50 ass. Kh.rtf. Fagp.II 59.55. 1.6.57 oass. Korsør.
- Petersen, V., frk., f.24.6.44 i Frcia. P.&T.16.8.61 Vamdrup. 1.10.62 Frcia.
- Petersen, Y. L., frk., f.17.7.42 i Brede. P.&T.1.9.58 Brørup. 1.11.59 Frcia. Fagp.I 65.61. 1.5.61 Kh. htg. 1.9.61 mhp. Kh. htg.
- Pettersten, J. Z. H. A., f.18.4.98 i Horsens. T.1.12.19. Fagp. 95.22. 1.12.22 mhp. 1.12.25 ass. Horsens. Postfagp.41.30. 1.4.33 Gråsten. 1.9.—31.10.39 kst. pm. Gråsten. 1.11.45 oass. Horsens. 1.3.48 postforvalter ved posteksp. Horsens 2 (15.kl.).
- Pihl, A. O., f.5.7.26 i Olsker. P.&T.1.9.43. Fagp.I 65.46. 1.9.46 mhp. 1.9.48 ass. Hedeusene. 10.3.49 Kh. Fagp.II 46.54. 1.3.55 gdir. 1.4.58 oass. Kh. (oplysningskt.).

- Pihl, M. A., frk., f.29.5.46 i Pedersker. P.&T.16.8.62 Neksø.
- Pihl, O. M. M., f.17.12.39 i Rønne. P.&T.1.9.57. Fagp.I 71.60. 1.9.60 mhp. 1.9.62 ass. Hillerød.
- Pinholt, M., f.14.7.31 i Harboøre. P.&T.1.8.55 som monteraspirant. 1.8.57 montør I. 1.3.58 mekaniker II. 1.3.59 mekaniker I. 10.1kl. 1.4.60 overmekaniker. 1.4.61 radiomester 3.ingdistr. (Frejlev).
- Poder, A., f.16.3.22 i Kolding. P.&T.1.9.38. Fagp.I 69.41. 1.9.41 mhp. 1.4.46 ass. Hurup Thy. Fagp.II 44.50. 1.6.50 jbp.2 Frcia. 1.11.50 Nordborg. 1.5.53 u.f.nr. 1.5.55 Tønder. 1.6.56 oass. Roskilde.
- Porner, A. O., f.12.6.93 i Slagelse. P.15.9.09. Fagp.54.13. 1.5.13 mhp. 1.7.18 ass. Ørsted. 25.4.20 Kh. Fagp.II 42.24. 1.5.26 jbp.1 Kh. 1.5.32 Kh. 1.10.34 oass. Kh. 1.4.44 ktr. Kh. 1.10.53 postmester ved indlevpkt.13 (21.1kl.).
- Porse, I., frk., f.10.11.43 i Odense. P.&T.16.8.60 Kerteminde. 1.11.61 Nyborg.
- Porskrog, K. P., f.5.11.32 i Gedsted. P.&T.1.9.50. Fagp.I 54.53. 1.9.53 mhp. 1.9.55 ass. Langå. 22.10.55. Skive. Fagp.II 51.61. 1.6.62 ass. 4.øverpostinsp.
- Poulsen, A. B. H., frk., f.9.6.40 i Tvium. P.&T.1.5.57. Fagp.I 76.60. 1.5.60 mhp. 1.5.62 ass. Silkeborg.
- Poulsen, A. G. Ø., frk., f.23.3.45 i Nørreskov, Gødvad. P.&T.16.8.61 Bjerringbro. 1.10.62 Silkeborg.
- Poulsen, B., f.17.3.30 i Magleby. P.&T.1.5.46. Fagp.I 82.49. 1.5.49 mhp. 1.5.51 ass. Kh. 31.3.53 Korsør. 1.1.54 Kolding T. 1954 forstærkerproven. 11.12.54 Nykøbing Fl. Fagp.II 53.57. 1.11.59 oass. Nykøbing Fl.
- Poulsen, B. J. T., f.5.7.16 i Kh. P.&T. 15.5.42 som hjælpekonstruktør. 1.6.44 konstruktør III kabelingtj. 1.2.47 konstruktør II kabelingtj. 1.4.51 konstruktør I kabelingtj. 1.11.54 ingeniør i 18.1kl. kabelingtj. 1.4.58 ingeniør i 21.1kl. kabelingtj. (Kh.).
- Poulsen, D., frk., f.19.2.97 i Nykøbing M. T.2.2.17. Fagp. 77.17. 1.11.17 mhp. 1.7.22-30.6.23 u.f.nr. 1.3.24 ass. Kh.T. 1.10.-30.11.24 u.f.nr. 1930 radiocertifikat af I.kl. Ass. Kh.htg.
- Poulsen, E., f.18.5.23 i Foulum. P.&T. 1.9.41. Fagp.I 62.44. 1.9.44 mhp. 1.9.46 ass. Viborg. 19.4.47 Kh. 1.11.50 jbp.1 Kh. Fagp.II 40.52. 1.9.56 oass. jbp.1 Kh.
- Poulsen, E., frk., f.6.10.38 i Middelfart. P.&T.1.9.55. Fagp.I 84.58. 1.9.58 mhp. 1.9.60 ass. Kh. (25).
- Poulsen, E. K., frk., f.27.2.45 i Remme, Ikast. P.&T. 16.8.62 Ikast.
- Poulsen, F. G., f.22.6.25 i Sørslev. P.&T.1.9.41. Fagp. I 76.44. 1.9.44 mhp. 1.9.46 ass. Årup. 1.5.48 Roskilde. Fagp.II 50.52. 1.7.55 oass. Hjørring. 1.1.62 postmester i Sommersted (18.1kl.).
- Poulsen, H., f.17.7.12 i Thirsbæk, Engum sogn. P.&T. 1.8.37 som postbud. Postbudfagp.52(udm.).40. 1.9.41 elevudd. Fagp.I 77.43. 1.5.44 ass. Odense. 1.11.44 Nørre-Åby. Fagp.II 42.48. 1.7.49 oass. Nakskov 1.7.56 ktr. Vordingborg.
- Poulsen, H. N., frk., f.11.2.41 i Tåstrup. P.&T.1.5.59 Tåstrup. 1.11.60 Korsør. Fagp.I 92.62. 1.5.62 mhp. Roskilde.
- Poulsen, H. S., frk., f.21.10.38 i Rønne. P.&T.1.5.55. Fagp.I 92.58. 1.5.58 mhp. 1.5.60 ass. Kh. (2).
- Poulsen, I. M., frk., f.10.2.97 i Frcia. P.1.10.13. Fagp. 73.16. 1.7.19 mhp. 1.10.19 ass. Kolding. 10.1.20 Frcia. 1.10.25 Christiansfeld. Fagp.II 37.26. 25.4.35 Frcia. 1.5.38 oass. Horsens. 1.11.40 Frcia. 1.8.55 postforvalter ved posteksp. Frcia 1 (18.1kl.).
- Poulsen, J., f.30.5.42 i Århus. P.&T.1.5.59 Sindal. 1.11.60 Hobro. Fagp.I 71.62. 1.5.62 mhp. Kh. (i militærtj.).
- Poulsen, J. M., fru (f. Poulsen), f.20.7.11 i Årup. P.&T. 1.12.30 som ekstrakontorist. 1.8.35 kontorist. 1.9.36 elev. Fagp.I 70.38. 1.8.38 mhp. 1.8.41 ass. Assens. 1.2.42 Odense. 1.12.60 oass. Odense.
- Poulsen, K., frk., f.27.9.01 i Ålborg. T.1.12.19. Fagp. 92.23. 1.9.23 mhp. 1.9.26 ass. Kh.T. 1.2.27 Assens. 1.10.27 girokt. 5.2.28 Kh.rtf. 1.4.55 oass. Kh.rtf.
- Poulsen, K., f.15.2.28 i Tønder. P.&T.1.9.45. Fagp.I 76.48. 1.9.48 mhp. 1950 forstærkerkursus. 1.9.50 ass. Kalundborg. 25.10.51 Korsør. Fagp.II 43.56. 1.5.59 Kh.rtf. 1.7.60 oass. Kh.rtf.
- Poulsen, L. A., frk., f.7.8.99 i Tommerup. T.2.2.17. Fagp. 72.17. 1.11.17 mhp. 1.3.23 ass. Frcia T.
- Poulsen, L. T., f.26.4.38 i Århus. P.&T.1.9.55. Fagp.I 66.58. 1.9.58 mhp. 1.9.60 ass. Århus.
- Poulsen, P. B., f.10.8.23 i Lemvig. P.&T.1.9.40. Fagp.I 85.43. 1.9.43 mhp. 1945 forstærkerkursus. 1.4.46 ass. Skive 15.7.48 Kh.rtf. Fagp.II 44.49. 1.4.55 oass. Kh.rtf. 1.4.61 ktr. Kabelingtj. (Kh).
- Poulsen, P. S., f.16.5.41 i Herlufsholm. P.&T.1.9.58 Herlufsmagle. 1.11.59 Vordingborg. Fagp.I 59.61. 1.5.61 Kh. 1.9.61 mhp. Kh. (i militærtj.).
- Poulsen, R., fru (f. Toft), f.18.1.39 i Kh. P.&T.1.9.55 Fagp.I 70.58. 1.9.58 mhp. 1.9.60 ass. Kh. (40).
- Poulsen, R., frk., f.22.2.45 i Roskilde. P.&T.16.8.61 Skibby. 1.10.62 Roskilde.
- Poulsen, T. C., f.26.9.97 i Nytorp Ræhr, Thisted. P.1.10.13 Fagp.83.16. 1.8.18 mhp. 1.10.19 ass. Kh. Fagp.II 56.23. 1.6.23 Ebeltoft. 1.10.32 girokt. 1.7.38 oass. girokt. 1.2.4 ktr. girokt. 1.4.49 bogholder girokt. 1.9.53 postmester ved Kastrup postkontor (23.1kl.).
- Povlsen, F. E. W., f.29.12.19 i Odense. P.&T.1.9.39. Fagp. 69.42. 1.9.42 mhp. 1.9.45 ass. Hillerød. 1.11.45 Kh. Fagp. II 51.49. 1.11.49 jbp.1 Kh. 1.6.55 oass. Kh. 1.4.61 ktr. Kh. (Ø).
- Primdahl, M. P., frk., f.2.9.39 i Rybjerg. P.&T.1.5.57 Fagp.I 69.60. 1.5.60 mhp. 1.5.62 ass. Kh. (17).
- Præst, E., f.18.8.27 i Thirstrup. P.&T.1.9.43. Fagp.I 83.46. 1.9.46 mhp. 1.9.48 ass. Kh. 25.4.49 Vojens. 1.11.49 Ålborg 1.1.51 Frcia 1.5.52 jbp.2 Frcia. Fagp.II 55.54. 1.9.57 oass Frcia. 1.9.62 ktr. Åbenrå.
- Paaske, P. J., f.1.10.19 i Kh. P.&T.1.3.35 som cykelbud 1.10.40 reservepostbud. 1.10.43 postbud. Postbudfagp 49.46. 1.2.47 overpakkemester. 1.9.47 elevudd. Fagp.I 74.49. 1.5.50 ass. Kh. Fagp.II 41.53. 1.6.55 oass. Kh. 1.1.62 ktr. Kh. (omk.).
- Qvortrup, B., f.7.4.37 i Ljørslev. P.&T.1.9.53. Fagp.I 61.56. 1.9.56 mhp. 1.9.58 ass. Kh. 1.11.60 ass. Århus.
- Rademacher, C. C. M., f.30.6.94 i Nyborg. T.1.9.11. Fagp 87.12. 1.6.12 mhp. 1.7.19 ass. Nyborg. 1.12.20 Næstved 1.2.22 ass. Nyborg.
- Raffnøse, A. E., frk., f.12.6.32 i Åstorp. P.&T.1.5.49 Fagp.I 72.52. 1.5.52 mhp. 1.5.54 ass. Kh. Fagp.II 42.61. 1.6.62 oass. Kh. (V).
- Rafn, A. L., cand. phil., f.26.7.97 på Frberg. T.6.6.19. 191 radiocertifikat af I.kl. Fagp.98.20. 1.7.22 mhp. 1.7.25 ass Kh.T. 10.30-20.11.31 tj. på Grønland (Julianehåb radio). 27.2.33 Lyngby radio. 10.10.36-30.11.37 tj. p. Grønland (Julianehåb radio). 1.7.43 oass. Lyngby radio 1.7.50 radioingtj. 1.4.52 ktr. radioingtj. (Lyngby)
- Rafn, H., civilingeniør, R*, f.29.3.07 på Frberg. P.&T. 1.10.32 som hjælpeingeniør. 1.7.38 ingeniør kabelingtj. 1.6.44 telegrafingeniør II 1.ingdistr. 1.5.51 telegraf ingeniør I gdir. (telegraflaborat.). 1.4.56 laboratorie ingeniør telegraflaboratoriet.
- Rahlf, A. E., frk., f.9.1.45 i Vejen. P.&T.16.8.62 Brørup
- Rask, B., frk., f.22.3.42 i Års. P.&T.1.5.58 Års. 1.11.59 Nykøbing M. Fagp.I 84.61. 1.5.61 mhp. Kh. 15.5.62 mhp Ålborg.
- Rasmussen, A. C., f.14.5.97 i Korkendrup, Ullerslev P.1.10.13. Fagp.62.16. 1.5.19 mhp. 1.10.19 ass. Kh. 1.8.2 Ullerslev. 1.5.23 Høng. 1.9.26 Næstved. 1942 sommer posteksp. Espergærde. 1.1.-31.1.43 kst. pm. Fuglebjerg. 1.7.43 oass. Køge. 1.10.53 postmester i Gilleleje (18.1kl.).
- Rasmussen, A. E., f.16.6.20 i Randers. P.&T.1.9.37. Fagp. 64.40. 1.9.40 mhp. 1.7.41 ass. Kh. Fagp.II 41.47. 1.11.4 gdir. 1.7.54 ass. gdir. 1.3.61 blanketforvalter gdir (blanketdepotet).
- Rasmussen, A. K., f.26.2.93 i Skalbberg. P.1.10.10. Fagp 52.15. 1.5.18 mhp. 1.10.18 ass. Nakskov. 1.10.19 Kh. 19. sommerposteksp. Løkken. 1.4.45 oass. Kh. (toldpkt).
- Rasmussen, A. L. M., frk., f.21.8.00 i Næstved. T.1.8.1 Fagp.81.22. 1.12.22 mhp. 1.12.25 ass. Slagelse. 1.11.27 Sønderborg. 1.4.29 Slagelse. Postfagp.39.31. 1.8.33 Frværl 1.4.35 Hørsholm. 1.10.36 Rungsted Kyst. 1.4.56 ass. Rungsted Kyst
- Rasmussen, A. N., frk., f.21.1.45 i Svendborg. P.&T. 16.8.62 Rudkøbing.
- Rasmussen, A. P., f.29.4.25 i Bogense. P.&T.1.9.43. Fagp 73.46. 1.9.46 mhp. 1.9.48 ass. Ribe. 27.4.49 Augustenborg. 1.11.49 Frcia. Fagp. II 47.54. 1.6.57 oass. Nykøbing Sjælland. 1.4.62 ktr. Stege.
- Rasmussen, B. C., fru (f. Jensen), f. 22.4.30 i Hadsun. P.&T.1.9.46. Fagp.I 80.49. 1.9.49 mhp. 1.9.51 ass. Løgstø 1.5.53 Tarm. Fagp.II 54.62. 1.9.62 oass. Tarm.

- tasmussen, B. H., f.1.9.35 i Silkeborg. P.&T.1.9.52. Fagp.I 80.55. 1.9.55 mhp. 1.9.57 ass. Kh. 18.11.57 Lyngby radio. 1958 radiocertifikat af 1. kl. 1.1.—31.12.59 u.f.nr. 1.3.62 ass. Skagen radio.
- tasmussen, B. V., frk., f.10.1.46 på Lemmer mark. P.&T. 16.8.62 Rønde.
- tasmussen, E., f.14.2.42 i Odense. P.&T.1.9.58 Tinglev. 1.11.59 Nyborg. Fagp.I 60.61. 1.5.61 Kh. 1.9.61 mhp. Kh. (i militærtj.).
- tasmussen, Eigil, f.3.6.21 i Holstebro. P.&T.1.9.37. Fagp.I 79.40. 1.9.40 mhp. 1.7.45 ass. Randers. 1.5.46 Kh. Fagp.II 50.48. 1.10.48 jbp.2 Frcia. 1.4.53 oass. Ringkøbing. 1.4.59 ktr. Århus.
- tasmussen, Erik, f.7.8.15 i Korsør. P.&T.1.9.34. Fagp.I 81.37. 1.9.37 mhp. 1.9.40 ass. Køge. Fagp.II 48.43. 1.5.44 Slagelse. 1.12.49 oass. Vejen. 1.7.57 ktr. Odense. 1.11.60 postmester i Ikast (18.1kl.).
- tasmussen, E. R., f.30.5.19 i Odense. P.&T.1.9.35. Fagp.I 80.38. 1.9.38 mhp. 1.6.43 ass. Nordby Fanø. 1.5.44 Kh. Fagp.II 46.47. 1.11.47 jbp.1 Kh. 1.4.50 oass. Thorshavn. 1.7.57 ktr. Horsens.
- tasmussen, E. W., f.15.10.03 i Nyborg. T.17.5.20. Fagp. 81.22. 1.6.23 mhp. 1.6.26 ass. Odense. 1.4.28 Vordingborg. 1.4.29 Kh.T. 10.11.30 Nykøbing Fl. 1.5.31 Kh.T. 28.9.32 Kh. 1.1.34 Kh.rtf. 1.4.57 oass. Kh.rtf.
- tasmussen, H., f.9.9.26 i Horsens. P.&T.1.9.44. Fagp.I 92.47. 1.9.47 mhp. 1.9.49 ass. Frcia. 1.5.52 jbp.2 Frcia. Fagp.II 63.54. 1.12.54 3. overpostinsp. 1.9.57 oass. Vejen. 1.4.62 ktr. Hillerød.
- tasmussen, H. A., frk., f.15.12.13 i Marstal. P.&T.1.6.35 som ekstrakontorist. 1.1.38 kontorist. 1.9.39 elev. Fagp.I 89.41. 1.5.41 mhp. 1.5.44 ass. Kh. Fagp.II 46.46. 1.11.46 girokt. 1.10.50 oass. girokt. 1.7.57 ktr. Kh. 1.10.57 ktr. girokt.
- tasmussen, H. C., f.1.8.04 i Frcia. T.16.8.20. Fagp.77.23. 1.9.23 mhp. 1.9.26 ass. Frcia T. 1.10.27 Holstebro. Postfagp.34.31. 28.9.32 Frcia T. 29.4.34 Frcia. 15.5.38 Odense. 1.11.39 Frcia T. 1.10.40 Hadsund. 1.5.48 oass. Odense. 1.4.62 ktr. Odense.
- tasmussen, H. C., f.9.4.23 i Åbenrå. P.&T.1.6.48 som hjælpetegner. 1.6.50 tegner 2.ingdistr. 1.4.62 tegner i 15.1kl. 2. ingdistr. (Åbenrå).
- tasmussen, H. C. S., fru (f. Jensen), f.26.2.98 i Horsens. T.1.4.16. Fagp.89.16. 1.11.17 mhp. 1.4.22 ass. Kh.T. 1.10.23 Rønne. 1.4.27 Kh.T. Postfagp.45.29. 31.3.29 Kh. 16.2.30 Kh.rtf. 1.12.46 oass. Hillerød. 1.9.51 oass. Kh.rtf.
- tasmussen, H. E., f.17.6.18 på Thurø. P.&T.1.9.35. Fagp.I 90.39. 1.5.39 mhp. 1.7.42 ass. Kh. Fagp.II 49.48. 1.11.48 jbp.1 Kh. 1.5.51 oass. Kh. 1.4.58 ktr. Kh. (Brønshøj).
- tasmussen, H. G., f.13.2.13 i Bogense. P.&T.1.9.30 Fagp.I 83.33. 1.9.33 mhp. 1.3.37 ass. Nykøbing S. Fagp.II 49.39. 1.11.41 jbp.2 Frcia. 1.10.46 oass. Randers. 1.11.48 jbp.2 Frcia. 1.11.53 Kh. 1.11.55 ktr. Kh. (F).
- tasmussen, H. J., f.18.1.02 i Kh. P.1.9.18. Fagp.I 64.21. 1.9.21 mhp. 1.9.24 ass. Kh. 1.11.24 Holstebro. 1.10.29 Odder. 25.4.35 Århus. 1.12.46 Kh. 1.4.52 oass. Kh. 17.10.—30.11.55 kst. pm. indlevptk.4. 1.12.60 postforvalter ved posteksp. Odense 4 (18.1kl.).
- tasmussen, H. J. G., f.5.12.12 i Skamby. P.&T.16.8.59 Otterup. 1.11.60 Åbenrå. Fagp.I 88.62. 30.4.62 Kh. 1.9.62 mhp. Kh. (i militærtj.).
- tasmussen, H. O., f.8.11.39 i Hatting. P.&T.1.9.57. Fagp.I 71.60. 1.9.60 mhp. 1.9.62 ass. Varde.
- tasmussen, I., frk., f.11.12.43 i Ring. P.&T.16.8.60 Brande. 1.11.61 Vejle.
- tasmussen, I., frk., f.29.5.45 i Sdr. Broby. P.&T.16.8.62 Glamsbjerg.
- tasmussen, J., fru (f. Bröckner), f.2.4.40 i Lyngå. P.&T.1.9.57. Fagp.I 71.60. 1.9.60 mhp. 1.9.62 ass. Kh.
- tasmussen, J., f.18.9.40 i Ullerslev. P.&T.1.9.57. Fagp.I 83.60. 1.9.60 mhp. 1.9.62 ass. Kh.
- tasmussen, J., f.13.4.42 i Bjerregrav. P.&T.16.8.59 Bjerregbro. 1.11.60 Skanderborg. Fagp.I 104.62. 30.4.62 Kh. 1.9.62 mhp. Kh. (i militærtj.).
- tasmussen, J. C., f.13.5.38 i Hillerød. P.&T.1.5.55. Fagp. I 80.58. 1.5.58 mhp. 1.5.60 ass. Århus T. 1961 forstærkerprøven. 11.3.61 ass. Kolding T.
- tasmussen, J. H., frk., f.15.2.40 i Rødby Havn. P.&T. 1.5.57. Fagp.I 79.60. 1.5.60 mhp. 1.5.62 ass. Kh.
- Rasmussen, K., f.10.8.43 i Sønder Uldum. P.&T.16.8.61 Brædstrup. 1.10.62 Horsens.
- Rasmussen, K. V., f.27.5.01 i Svinsbjerg. T.1.1.19. Fagp. 76.19. 1.9.19 mhp. 1.1.25 ass. Kh.T. Postfagp.36.31. 1.5.32 Kh. 1.3.38 Kh.htg. 1.4.46 oass. Kh.htg. 1.4.55 ktr. Kh.htg.
- Rasmussen, L. K. H., frk., f.6.10.40 i Ringe. P.&T.1.9.57. Fagp.I 71.60. 1.9.60 mhp. 1.9.62 ass. Fåborg.
- Rasmussen, L. R. S., f.30.1.42 i Kh. P.&T.16.8.61 Bogen- se. 1.10.62 Nyborg.
- Rasmussen, L. T., f.4.2.43 i Hadbjerg. P.&T.16.8.59 Had- sten. 1.11.60 Ringkøbing. Fagp.II 110(udm).62. 30.4.62 Kh. Tildelt Joseph Michaelsens mindemedalje. 1.9.62 mhp. Kh. (i militærtj.).
- Rasmussen, M., f.14.1.41 i Fuglø. P.&T.1.9.57 Fagp.I 63.60. 1.9.60 mhp. 1.9.62 ass. Kh.
- Rasmussen, M., f.12.12.43 i Nakskov. P.&T. 16.8.61 Rød- by. 1.10.62 Nakskov.
- Rasmussen, M. M., frk., f.18.5.46 i Odense. P.&T.16.8.62 Otterup.
- Rasmussen, M. M. E., frk., f.7.4.02 i Ålborg. P.1.3.19. Fagp.I 78.22. 1.3.22 mhp. 1.3.25 ass. Gråsten. 1.5.27 Bjerringbro. 1.8.31 Ålborg. Fagp.II 40.34. 8.12.37—28.2.38 kst. pm. Ålestrup. 1.2.46 oass. Ålborg.
- Rasmussen, N. J., f.30.7.41 i Saxild. P.&T.1.9.58 Ølgod. 1.11.59 Silkeborg. Fagp.I 57.61. 1.5.61 Kh. 1.9.61 mhp. Kh. 30.10.62 mhp. Nykøbing Fl.
- Rasmussen, N. T., f.25.12.23 i Randers. P.&T.1.9.41. Fagp.I 63.44. 1.9.44 mhp. 1.9.46 ass. Århus. 23.10.47 Bjerringbro. Fagp.II 47.56. 1.12.56 oass. girokt.
- Rasmussen, O. A., f.18.9.20 i Nykøbing S. P.&T. 1.9.37. Fagp.I 71.40. 1.9.40 mhp. 1.10.44 ass. Nakskov. Fagp.II 55.51. 1.10.53 oass. Skanderborg. 1.5.59 post- mester i Ulfborg (18.1kl.).
- Rasmussen, P., f.1.10.13 i Århus. P.&T.24.6.37 som hjælpe- tegner. 1.5.39 hjælpekonstruktør. 1.8.39 konstruktør III 3.ingdistr. 1.6.44 konstruktør II 3.ingdistr. 1.2.49 kon- struktør I 3.ingdistr. 1.4.61 overkonstruktør i 21.1kl. 3.ingdistr. (Århus).
- Rasmussen, P., f.12.1.43 i Århus. P.&T.16.8.59 Juelsminde. 1.11.60 Herning. Fagp.I 83.62. 30.4.62 Kh. 1.9.62 mhp. Kh.
- Rasmussen, P. E., f.24.3.41 i Horsens. P.&T.1.9.58 Bræd- strup. 1.11.59 Hillerød. Fagp.I 74.61. 1.5.61 Kh. 1.9.61 mhp. Kh.
- Rasmussen, P. E., f.28.9.41 i Nørre Snede. P.&T.1.5.58 Tørring. 1.11.59 Varde. Fagp.I 72.61. 1.5.61 mhp. Kh. (i militærtj.).
- Rasmussen, P. G. Fischer, f.14.11.27 i Kauslunde. P.&T. 1.9.44. Fagp.I 60.47. 1.9.47 mhp. 1.9.49 ass. Kh. Fagp.II 38.58. 1.4.60 oass. Kh. (oplysningskt.).
- Rasmussen, S., f.18.11.17 i Horsens. P.&T.1.9.34. Fagp.I 95.37. 1.9.37 mhp. 1940 radiocertifikat af 1.kl. 1.12.41 ass. Horsens. Fagp.II 50.44. 1.11.49 oass. Ålborg. 1.7.54 ktr. Århus. 1.4.59 overkontroller Odense.
- Rasmussen, S. E., f.13.8.32 i Mundelstrup. P.&T.1.5.50. Fagp.I 76.53. 1.5.53 mhp. 1954 forstærkerprøven. 1.5.55 ass. Århus T. Fagp.II 46.61. 1.10.62 oass. Århus T.
- Rasmussen, S. E., f.19.1.46 i Uldum. P.&T.16.8.62 Skjern.
- Rasmussen, S. E. B., f.12.1.33 i Århus. P.&T.1.9.50. Fagp.I 68.53. 1.9.53 mhp. 1.9.55 ass. Nysted. 1.7.58 ass. Kh. 1.5.60 u.f.nr. 31.10.60 afsk. e. ans. 1.11.61 ass. Kh. 1962 sommerposteksp. Espergærde. Ass. Kh.
- Rasmussen, S. E. R., f.11.10.19 i Århus. P.&T.1.6.46 som aspirant. 1.6.48 montør I. 1.4.53 mekaniker II. 1.4.58 tegner 3.ingdistr. (Århus). 1.4.62 telegrafmester i 15. 1kl. 3.ingdistr. (Århus).
- Rasmussen, T. F., f.4.12.35 i Skrillinge Mark. P.&T.1.9.52. Fagp.I 63.55. 1.9.55 mhp. 1.9.57 ass. Fåborg. 1.5.62 ass. Odense.
- Rasmussen, V. M., frk., f.21.11.96 i Stege. T.1.10.13. Fagp. 88.16. 1.8.16 mhp. 1.11.19 ass. Kh.rtf. 1.4.57 ass. Kh.R.
- Ravn, K., f.14.10.03 i Skive. T.16.8.20. Fagp.86.23. 1.9.23 mhp. 1.9.26 ass. Frcia T. 17.10.32 Struer. Postfagp.40.33. 1.5.35 Års. 1.8.37 Randers. Fagp.II 36.38. 1.7.44 oass. Frederikshavn. 1.2.53 ktr. Haderslev. 1.9.57 postmester i Marstal (18.1kl.).
- Ravn, I. K., frk., f.25.3.43 i Havndal. P.&T.16.8.59 Havn- dal. 1.11.60 Horsens. Fagp.I 61.62. 30.4.62 Kh. 1.9.62 mhp. Kh.
- Ravnso, B. E., f.6.7.38 i Århus. P.&T.1.9.55. Fagp.I

- 87.58. 1.9.58 mhp. 1.9.60 ass. Århus. 20.4.61 Århus T. 1962 forstærkerprøven. Ass. Århus T.
- Ravnø, K. A.**, f.6.9.17 i Assens. P.&T.1.9.34. Fagp.I 102.37. 1.9.37 mhp. 1.10.41 ass. Vojens. 1.2.42 Assens. Fagp.II 49.48. 1.9.55 oass. Assens. 13.7.57 oass. Odense.
- Reehoff-Petersen, A. O.**, f.24.2.93 i Kh. T.1.9.08. Fagp. 64½.10. 1.2.10 mhp. 1.3.18 ass. Kh.T. 28.11.18 gdir. 11.10.26 Kh.T. 1.5.37 oass. Kh.R. 1.4.46 ktr. Kh.R.
- Refstrup, K.**, frk., f.6.9.96 i Bækbro. T.1.4.16. Fagp.85.16. 1.1.17 mhp. 1.4.22 ass. Ringkøbing. 1.7.47 postforvalter ved posteksp. Århus 4. 1.4.57 postforvalter ved posteksp. Århus 2 (18.lkl.).
- Reister, A.**, f.11.2.03 i Nyborg. T.16.8.20. Fagp.90.23. 1.9.23 mhp. 1.9.26 ass. Frcia T. 28.9.32 Middelfart. Postfagp. 52.33. 1.1.34 Frcia T. Fagp.II 50.38. 1.6.38 jbp.2 Frcia. 1.6.44 Frcia. 1.2.45 oass. jbp.2 Frcia. 1.4.49 Gråsten. 1.5.53 ktr. Frcia. 1.4.61 postmester i Struer (21.lkl.).
- Riber, H.**, frk., f.31.12.41 i Nørre Broby mark. P.&T.1.5.59 Glamsbjerg. 1.11.60 Frcia. Fagp.I 92.62. 1.5.62 mhp. Kh. 16.11.62 mhp. Bogense.
- Riemann, K. M. C.**, fru (f. Rossig), f.2.6.00 i Ålborg. T.2.2.17. Fagp. 100.17. 1.11.17 mhp. 1.3.23 ass. Ålborg. 1.7.46 Ålborg T. 1.10.49 oass. Ålborg T.
- Riemke-Pedersen, W.**, f.4.12.39 i Skærbæk. P.&T.1.9.56. Fagp.I 92.59. 1.9.59 mhp. 1.9.61 ass. Frcia. 1.11.61 ass. jbp.2 Frcia.
- Riis, A. M.**, f.11.1.22 i Børkop. P.&T.1.9.38. Fagp.I 72.41. 1.9.41 mhp. 1.2.46 ass. Esbjerg. 1.11.47 Vejen. Fagp.II 37.50. 1952 sommerposteksp. Vejrs Strand og 1953 sommerposteksp. Snekkersten. 1.9.54 oass. Ålborg. 1.2.61 postmester i Neksø (18.lkl.).
- Riisholt, I. L.**, frk., f.23.1.45 i Søsund. P.&T.16.8.61 Nykøbing Sjælland. 1.10.62 Holbæk.
- Rising, M. K.**, frk., cand. phil., f.12.11.96 i Odense. T.1.4.16. Fagp.96.16. 1.1.17 mhp. 1.9.22 ass. Kh.T. 1937 forstærkerkursus. 1.11.41 oass. Kh.rtf. 1.4.52 ktr. Kh. rtf.
- Roed, E. L.**, f.27.6.39 i Skibby. P.&T.1.5.57. Fagp.I 92.60. 1.5.60 mhp. 1.5.62 ass. Århus T.
- Ros, F. M.**, f.10.5.31 i Hammel. P.&T.1.9.47. Fagp.I 66.50. 1.9.50 mhp. 1952 forstærkerprøven. 1.9.52 ass. Århus T. 23.4.55 Herning. 1.10.55 Århus T. Fagp.II 43.58. 1.4.61 oass. Århus T.
- Rosbak, E. V.**, f.9.9.02 på Frberg. T.1.9.18. Fagp.111.19. 1.5.19 mhp. 1.9.24 ass. Haderslev. 1.4.29 Århus. 1930 forstærkerkursus og kursus i måle- og spidseteknik. Postfagp.38.32. 1.8.33 Århus T. Fagp.II 46.35. 1.5.36 Århus. 1.11.40 oass. Rønne. 1.4.48 ktr. Århus. 1.3.58 postmester i Ars (21.lkl.).
- Roslev, H. P. E.**, f.6.3.20 i Glynge. P.&T. 1.9.36. Fagp.I 68.39. 1.9.39 mhp. 1.4.44 ass. Fredensborg. Fagp.II 37.49. 1.11.49 Viborg. 1.6.52 oass. Vojens. 1.5.58 ktr. Tønder.
- Roy, P. V. le Fèvre**, f.11.3.01 i Frcia. T.1.9.17. Fagp.63.18. 1.6.18 mhp. 1.9.23 ass. Herning. 15.11.28 Skanderborg. 1.4.30 Frcia T. 1936 kursus i kabelmåling og stations-teknik ved St.Nord. 1.12.41 2.ingdistr. 1.9.42 Frcia. 1.11.49 Frcia T. 1.10.50 oass. Frcia T.
- Rubeksen, E. C. M.**, f.25.8.21 i Thorshavn. P.&T.1.9.38. Fagp.I 54.41. 1.9.41 mhp. 1.9.45 ass. Kh. 1.2.46 Thorshavn. 1.5.46 Kh. 1.6.50 ass. Thorshavn.
- Ruby, K. K.**, f.27.5.20 i Feld. Madum sogn. P.&T.1.9.37. Fagp.I 67.40. 1.9.40 mhp. 1.6.44 ass. Kh. Fagp.II 50.47. 1.11.47 jbp.1 Kh. 1.11.53 Kh. 1.4.54 oass. Kh. 1.2.57 jbp.1 Kh. 1.4.61 ktr. Kh. (SV).
- Rugaard, E.**, f.31.8.33 i Vstof. P.&T.1.9.49. Fagp.I 63.52. 1.9.52 mhp. 1954 forstærkerprøven. 1.9.54 ass. Århus T. 1.11.55 Kh. rtf. 14.12.56 Esbjerg. Fagp.II 45.61. 1.10.62 oass. Esbjerg.
- Ruge, E. M.**, fru (f. Sørensen), f.12.12.03 på Frberg. T.1.6.19. Fagp.96.22. 1.12.22 mhp. 1.12.25 ass. Kh.R. 1.5.51 gdir. 1.5.54 oass. Kh.R. 1.4.55 oass. Hillerød.
- Ruth, F. O.**, f.24.12.97 i Højten. P.1.10.14. Fagp.I 95.17. 1.8.19 mhp. 1.10.41 ass. Ålborg. Fagp.II 52.24. 1.5.38 oass. Nørresundby. 1.5.45 ktr. Viborg. 1.11.54 postmester i Skørping (18.lkl.).
- Ryge, P.**, f.7.5.12 i Odder. P.&T.1.9.30. Fagp.I 77.33. 1.9.33 mhp. 1.9.36 ass. Århus. 1.3.38 Vojens. Fagp.II 39.39. 1.4.41 Frcia. 1.10.41 jbp.2 Frcia. 1.10.47 oass. jbp.2 Frcia. 1.5.51 Odense. 1.4.56 ktr. Odense.
- Rysgaard, F. L.**, f.6.8.39 i Snedsted. P.&T.1.9.56. Fagp.I 77.59. 1.9.59 mhp. 1.9.61 ass. Kh. 1.5.62 ass. Herning.
- Rytter, S. N.**, f.18.7.37 i Randers. P.&T.1.5.54. Fagp. 83.57. 1.5.57 mhp. 1.5.59 ass. Århus T. 1960 forstærkerprøven. 12.3.60 ass. Kh.htg.
- Rævdal, S. E.**, f.12.12.41 i Frederikshavn. P.&T.1.9.58 Byrum. 1.11.59 Frederikshavn. Fagp.I 94.61. 1.5.61 Kl 1.9.61 mhp. Kh.
- Røgilds, A.**, f.30.10.08 i Mårslet. P.&T.1.8.39 som hjælpekonstruktør. 1.5.42 konstruktør III 2.ingdistr.(Åbenrå 1.4.46 konstruktør II 2.ingdistr.(Åbenrå). 1.7.47 telegrafmester II 2.ingdistr.(Tønder). 1.1.52 telegrafmester I: ingdistr. (Tønder). 1.5.54 ingeniør i 21.lkl. 2.ingdistr.(Åbenrå).
- Røjle, I. B.**, fru (f. Kærup), f.1.11.00 i Kærup. T.1.2.1. Fagp.86.17. 1.11.17 mhp. 1.2.23 ass. Odense T. 1.2.—30.4. u.f.nr. 1.4.28 Kh.T. 1.4.—30.6.30, 19.11.31—18.2.32 og 1.6.—31.8.43 u.f.nr. Ass. Kh.rtf.
- Røjle, N. C.**, f.16.9.02 på Viby Mark, Udby sogn. T.1.12.1. Fagp.83.22. 1.12.22 mhp. 1.12.25 ass. Odense T. 1.4. Kh.T. 1935 radiocertifikat af 1.kl. 1.4.48 oass. Kh.htg. 1.8.61 ktr. Kh. htg.
- Rømer, K. V.**, f.3.7.21 i Kh. P.&T.1.3.37 som cykelbud. 1.8.42 reservepostbud. 1.8.45 postbud. Postbudfagp. 51.48. 1.10.48 overpakkemester. 1.9.49 elevudd. Fagp. 74.51. 1.5.52 ass. Kh. Fagp.II 43.55. 1.11.56 oass. Kl (omk.).
- Rømer, L. Vadum**, f.6.5.28 i Broager. P.&T.1.9.45. Fagp. 73.48. 1.9.48 mhp. 1.9.50 ass. Kh. 25.10.51 Åbenrå. Fagp. 42.56. 1.5.59 oass. Skagen. 12.4.—31.5.60 kst. pm. i Skagen. Oass. Skagen.
- Rønn, C. L.**, f.21.4.02 i Harboøre. T.1.6.20. Fagp.97.22. 1.6. mhp. 1.6.26 ass. Kh.T. Postfagp.35.31. 1.5.32 Kh. 1.6. Kh. htg. 1.4.49 oass. Kh.htg. 1.9.59 ktr. Kh. htg.
- Rørsø, S. H. R.**, f.9.7.95 i Rørbæk, Saksøbing. P.1.10.1. Fagp.I 87.17. 1.7.19 mhp. 1.10.20 ass. Kh. 1.10.23 Lyngby. Fagp.II 48.24. 1.11.26 Kh. 1.5.30 jbp.1 Kh. 1.5.36 Kl 1.12.38 oass. Kh. 1.2.48 ktr. Kh.(omk.).
- Røser, G. H. K.**, f.16.12.24 i Hvalsø. P.&T.1.9.44. Fagp. 74.48. 1.8.48 mhp. 1949 radiocertifikat af 1.kl. 1.8.50 ass. Lyngby radio. 1.1.51 Blåvand radio. Fagp.II 42.5. 1.6.59 oass. Blåvand radio.
- Raaga, A. L.**, frk., f.24.1.00 i Kh. T.16.8.19. Fagp.100.2. 1.9.22 mhp. 1.9.25 ass. Kh.T. Postfagp.48.30. 30.3.30 as Kh. 1946 sommerposteksp. Espergårde. 1.9.48 oas Kh. 1.4.60 postmester ved indlevpkt. 46 (15.lkl.).
- Sahl, R.**, f.5.3.34 i Agerskov. P.&T.1.9.50. Fagp.I 76.5. 1.9.53 mhp. 1.9.55 ass. Kh. 1.12.57 ass. jbp.1 Kh.
- Samuelsen, A.**, frk., f.15.7.45 i Nordborg. P.&T.16.8.0. Nordborg.
- Sand, L. S.**, fru (f. Sørensen), f.24.8.34 i Laven. P.&T. 1.9.51. Fagp.I 90.54. 1.9.54 mhp. 1.9.56 ass. Skanderborg. 15.12.56—14.6.57 u.f.nr. 15.6.57 Horsens. 1.4.62 ass. Rar ders.
- Sandbjerg, C. C. L.**, f.19.10.16 i Odense. P.&T.1.9.3. Fagp.I 93.38. 1.9.38 mhp. 1940 radiocertifikat af 1.kl. 1.9.41 ass. Kh.T. 1.4.42 Kolding. Fagp.II 45.44. 1.5. jbp.2 Frcia. 1.4.51 oass. Kolding. 1.10.57 ktr. Vej. 1.10.62 overkontrollør Svendborg.
- Sandholdt, B. E.**, f.13.9.35 i Hoptrup. P.&T.16.5.53. Fagp. I 60.56. 1.6.56 mhp. 1.6.58 ass. Skærbæk. 1.5.61 as Kolding.
- Sarl, B. C.**, f.8.1.21 på Frberg. P.&T.1.9.37. Fagp.I 56.4. 1.5.41 mhp. 1.2.45 ass. Kh. 1.10.59 ass. girokt.
- Schack, E. H.**, f.29.5.02 i Frcia. T.16.8.19. Fagp.90.21. 1.9. mhp. 1.9.25 ass. Kh.T. Postfagp. 32.32. 14.2.32 Kh. 1.4. oass. Kh. 1.7.56 ktr. Kh. (omk.).
- Scherling, E.**, f.15.8.26 i Kbhvn. P.&T.1.9.43. Fagp.I 73.4. 1.9.46 mhp. 1.9.48 ass. Køge. 26.4.49 Kh. Fagp.II 43.5. 1956 sommerposteksp. Humlebæk. 1.9.57 oass. K (omk.).
- Schierbeck, J.**, f.29.4.16 på Frberg. P.&T.1.11.38 som hjælpepetegner. 1.5.39 hjælpekonstruktør. 1.11.40 konstruktør III. 1.ingdistr. 1.4.46 konstruktør II 1.ingdistr. 1.4. konstruktør i 18.lkl. 1.ingdistr. 1.4.62 overkonstruktør i 21.lkl. 1.ingdistr. (Kh.).
- Schjødt, J. F.**, f.14.7.96 i Kh. P.1.10.14. Fagp.I 79.17. 1.10. mhp. 1.10.20 ass. Saksøbing. 1.2.22 Kh. Fagp.II 36.2. 1.4.39 oass. Kh. 1.2.49 ktr. Kh. 1.6.57 postmester ved indlevpkt.16 (21.lkl.).
- Schlüssen, G.**, f.8.3.45 i Vejen. P.&T.16.8.61 Vejen. 1.1. 62 Esbjerg.

- Schmidt, A. H., f.4.9.97 i Århus. P.1.10.13. Fagp.93.16. 1.8.18 mhp. 1.10.19 ass. Århus. 15.4.20 Galten. 1.11.22 Vejle. Fagp.II 66.23. 1.4.29 3.øverpostinsp. 1.7.31 oass. 3.ingdistr.s kt. 1.8.35 Århus. 1.1.38 fuldmægtig gdir. 14.4.—14.6.44 kst. pm. i Lemvig. 1.6.48 ekspeditionssekretær gdir. 1.1.51 postmester i Roskilde (25.1kl.).
- Schmidt, A. N., frk., f.13.9.31 i Bevtoft. P.&T.1.5.50. Fagp.I 104.53. 1.5.53 mhp. 1954 forstærkerprøven. 1.5.55 ass. Århus T. 1.6.55 Åbenrå. 1.6.56 Kh.rtf. Fagp.II 56.60. 1.12.61 oass. Kh.rtf.
- Schmidt, B., f.7.10.20 i Østerby, Svanninge sogn. P.&T. 1.9.37. Fagp.I 101.40. Tildelt Joseph Michaelsens mindemedalje. 1.9.40 mhp. 1.11.44 ass. Sønderborg. 15.11.45 —31.1.46 kst. pm. Toftlund. Fagp.II 54.48. 1.11.52 oass. Odense. 1.7.58 ktr. Esbjerg. 1.10.62 overkontrollør Vejle.
- Schmidt, C. C., f.3.2.37 i Løgumkloster. P.&T.16.5.53. Fagp.I 65.56. 1.6.56 mhp. 1.6.58 ass. Kh. (Bagsværd).
- Schmidt, E. G., frk., f.28.5.40 i Ørriidslev. P.&T.1.9.58. Løgstør. 1.11.59 Hobro. Fagp.I 75.61. 1.5.61 Rønne. 1.9.61 mhp. Rønne. 1.5.62 mhp. Silkeborg.
- Schmidt, E. H. E., f.16.2.24 i Grindsted. P.&T.1.9.40. Fagp.I 80.43. 1.9.43 mhp. 1945 forstærkerkursus. 1.4.46 ass. Kh.rtf. 1.6.49 Kh.htg. Fagp.II 57.52. 1.9.54 oass. Kh.htg. 1.10.59 ktr. Kh.htg.
- Schmidt, E. P., f.9.10.18 i Marstal. P.&T.1.9.35. Fagp.I 93.38. 1.9.38 mhp. 1.11.42 ass. girokt. Fagp.II 62.48. 1.5.49 gdir. 1.5.51 oass. girokt. 1.9.54 fuldmægtig gdir. 1.6.55 ktr. girokt. 1.4.58 bogholder girokt. 1.10.58 overkontrollør girokt. 1.2.61 overrevisor girokt.
- Schmidt, F. J., f.7.6.35 i Vejle. P.&T.1.9.52. Fagp.I 82.55. 1.9.55 mhp. 1.9.57 ass. Kh. 1.1.61 ass. jbp.1 Kh.
- Schmidt, M., f. 15.6.98 i Klovtoft. T.1.12.24 som stationsmonter. 1.6.29 monter I. 1.3.32 overmonter. 1.4.47 mekaniker I. 1.4.58 overmekaniker. 1.4.62 overmekaniker i 15.1kl. 2.ingdistr. (Åbenrå).
- Schmidt, N. P., f.15.7.41 i Agerskov. P.&T.1.9.57. Fagp.I 73.60. 1.9.60 mhp. 1.9.62 ass. Neksø.
- Schmidt, O. T., f.16.1.33 i Hobro. P.&T.1.9.49. Fagp.I 80. 52. 1.9.52 mhp. 1.9.54 ass. Varde. 31.3.60 afsk.e.ans. 1.3.61 ass. Skælskør.
- Schmidt, T. C. Birke, f.25.10.01 i Frcia. P.1.9.18. Fagp.I 76.21. 1.9.21 mhp. 1.9.24 ass. Kh. Fagp.II 48.30. 1.12.31 gdir. 1.12.36 jbp.1 Kh. 1.9.41 oass. jbp.2 Frcia. 1.2.45 Svendborg. 1.10.49 ktr. Randers. 1.10.55 postforvalter ved posteksp. Ålborg 3 (21.1kl.).
- Schmidt-Jensen, T., f.12.5.38 i Vallekilde. P.&T.1.5.55. Fagp.I 82.58. 1.5.58 mhp. 1.5.60 ass. Vordingborg.
- Schneider, E., frk., f.31.1.38 i Randers. P.&T.1.5.54. Fagp. I 72.57. 1.5.57 mhp. 1.5.59 ass. Vejle.
- Schou, C. V., f.16.5.08 i Århus. P.&T.1.6.41 som maskinmesteraspirant. 1.6.43 maskinmester II kabelingjt. 1.4.50 maskinmester I kabelingjt. 1.4.58 maskinmester i 21.1kl. kabelingjt. 1.4.61 skibsmaskinmester i 23.1kl. kabelingjt. (Korsør).
- Schou, J. O., f.31.3.44 i Kh. P.&T.16.8.62 Kh. (Holte).
- Schreiner, R. K. K., fru (f.Pedersen), f.16.2.03 i Aunslev. T.1.12.19. Fagp.75.22. 1.12.22 mhp. 1.12.25 ass. Svendborg. 19.9.27 Gråsten. 28.4.29 Nakskov. Postfagp. 46.33. 26.4.36 Kh. 1.2.42—31.1.44 u.f.nr. 1.4.56 oass. Kh. (33).
- Schröder, H. E., f.4.4.21 i Horsens. P.&T.1.9.38. Fagp.I 91.41. 1.9.41 mhp. 1.5.45 ass. girokt. Fagp.II 56.48. 1.10.50 gdir. 1.11.53 oass. 3.øverpostinsp. 1.4.55 Århus. 1.7.57 Odder 1.5.61 postforvalter ved Brabrand posteksp. (18.1kl.).
- Schultz, R. L. T., f.9.9.96 i Skarriid. T.6.1.13. Fagp.96.16. 1.8.16 mhp. 1.11.19 ass. Frcia. T. 1.11.29—16.4.30 tj. på St.Nord.s station i Newcastle. 1.2.37 oass. Frcia T. 1.2.50 ktr. Frcia T.
- Schulz, S. A., f.18.6.04 i Odense. T.17.5.20. Fagp. 79.22. 1.6.23 mhp. 1.6.26 ass. Odense T. 1.2.28 Roskilde. 15.10.30 Ringsted. Postfagp.33.31. 1.5.31 Slagelse. 1.4.32 Marstal. 1.2.35 Kh. 1.4.49 oass. Kh. 1.6.61 postmester ved indlevpkt.8 (15.1kl.).
- Schwartzlose, H. J. A., f.16.10.97 i Kh. P.1.10.14. Fagp.I 72.17. 1.10.19 mhp. 1.10.20 ass. Ålborg. 15.11.20 Mariager. 1.4.23 Viborg. 1.4.24 Frcia. Fagp.II 41.27. 1.9.29 jbp.2 Frcia. 1.9.35 Frcia. 1.3.39 oass. Slagelse. 1.4.46 ktr. Slagelse. 1.1.54 postmester i Ærøskøbing (18.1kl.).
- Schwennesen, H. C., f.20.9.02 i Tinglev. P.1.9.20. Fagp.I 89.23. 1.9.23 mhp. 1.9.26 ass. Ringkøbing. 15.11.26 Ros-
- lev. 3.3.27 Frcia. 28.4.29 Skive. Fagp.II 57.29. 29.4.34 Frcia. 15.3.35 Skærbæk. 1.6.36 jbp.2 Frcia. 1.6.42 Frcia. 1.7.43 oass. Odense. 1.4.51 ktr. Nykøbing Fl. 1.11.51 Odense. 1.4.60 postmester i Nyborg (23.1kl.).
- Secher, S. A., f.23.5.45 i Kolding. P.&T.16.8.62 Vamdrup.
- Seidel, H. H., f.18.1.25 i Haderslev. P.&T.1.9.43. Fagp.I 89.46. 1.9.46 mhp. 1.9.48 ass. Kh. 1.5.50 Rønne. 1.6.53 Holbæk. 1.2.54 Skælskør. Fagp.II 43.57. 1.7.57 oass. Esbjerg.
- Sejr, H. M., frk., f.23.2.31 i Frcia. P.&T.1.9.47. Fagp.I 69.50. 1.9.50 mhp. 1.9.52 ass. Frcia T. 1.1.62 ass. Frcia.
- Sestoft, C. J. P. O., f.16.9.97 i Ødsted. Vejle. P.1.3.17. Fagp.I 93.20. 1.3.20 mhp. 1.3.23 ass. Ulfborg. 1.10.24 Vejen. Fagp.II 53.27. 1.11.—30.11.32, 18.3.—30.4.35 og 11.12.37—31.1.38 kst. pm. i hhv. Vejen, Ølgod og Bramminge. 1.5.41 oass. Odense. 22.9.—30.11.44 og 1.10.—31.12.46 kst. pm. i Padborg. 1.12.48 ktr. Århus. 1.3.57 postmester i Ringe (21.1kl.).
- Slig, E., f.3.11.31 i Mårslet. P.&T.1.9.48. Fagp.I 68.51. 1.9.51 mhp. 1.9.53 ass. Kh. (Glostrup).
- Sillasen, M., fru, (f. Madsen), f.4.9.01 i Lydum. T.1.12.19. Fagp.85.22. 1.12.22 mhp. 1.12.25 ass. Esbjerg. 1.5.28 Tønder. 1.9.28 Esbjerg. 1.6.—31.8.34 u.f.nr. 1.4.57 oass. Esbjerg.
- Simoni, S. F., frk., f.8.10.98 i Ålborg. T.1.9.16. Fagp. 67.17. 1.6.17 mhp. 1.9.22 ass. Kh.T. 1.4.24 Ålborg. Postfagp.34.31. 26.4.36 ass. Kh.rtf.
- Simonsen, A., f.1.9.29 i Sdr. Broby. P.&T.1.9.46. Fagp.I 60.49. 1.9.49 mhp. 1.9.51 ass. Nysted. 1.5.52 Odense. Fagp.II 50.59. 1.6.61 oass. Rudkøbing.
- Simonsen, A. E. E., f.15.7.33 i Århus. P.&T.1.9.50. Fagp.I 78.53. 1.9.53 mhp. 1.9.55 ass. Århus. 1.2.57 Bjerringbro. 1.5.61 ass. Århus.
- Simonsen, A. L., frk., f.19.12.40 i Hadsten. P.&T.1.9.57. Fagp.I 82.60. 1.9.60 mhp. 1.9.62 ass. Brædstrup.
- Simonsen, B. R., f.4.9.41 i Nibe. P.&T.1.5.58 Nibe. 1.11.59 Thisted. Fagp.I 92.61. 1.5.61 mhp. Kh.
- Simonsen, C., f.21.4.20 i Møgelstønder. P.&T.1.9.37. Fagp.I 66.40. 1.9.40 mhp. 1.11.44 ass. Store-Heddinge. 1.5.49 ass. Kh. (F).
- Simonsen, E. M., frk., f.3.5.98 i Højrup. T.9.9.14. Fagp. 80.16. 1.8.16 mhp. 1.10.20 ass. Svendborg. 1.11.25 ass. Kh.htg.
- Simonsen, H. L., f.17.7.44 i Auning. P.&T.16.8.60 Rønde. 1.11.61 Kalundborg.
- Simonsen, P. L., f.30.1.39 i Hedehusene. P.&T.1.9.55. Fagp.I 66.58. 1.9.58 mhp. 1.9.60 ass. Kh. (Kastrup).
- Simonsen, S. S., f.14.10.19 i Skagen. P.&T.1.9.36. Fagp.I 83.39. 1.9.39 mhp. 1940 radiocertifikat af I.Kl. 1.11.43 ass. Thisted. 1.1.46 Skagen. Fagp.II 49.47. 1.4.52 oass. Skagen. 1.4.54 Skagen radio. 1.10.59—29.2.60 u.f.nr. 1.9.61 ktr. Lyngby radio.
- Simonsen, W. I., f.5.11.39 i Øster Egesborg. P.&T.1.9.57. Fagp.I 84.60. 1.9.60 mhp. 1.9.62 ass. Kh.
- Sivertsen, D., frk., f.9.4.41 i Struer. P.&T.1.9.57. Fagp.I 61.60. 1.9.60 mhp. 1.9.62 ass. Kh.
- Skanche, P. H., fru (f. Nutzhorn), f.1.3.97 i Roskilde. T.7.4.14. Fagp. 81.16. 1.8.16 mhp. 1.5.20 ass. Kh.rtf. 1.4.52 ass. Kh.rtf.
- Skarregaard, C., f.8.7.37 i Rindum. P.&T.1.5.55. Fagp.I 94.58. 1.5.58 mhp. 1.5.60 ass. Kh. 1.3.62 u.f.nr.
- Skibbyholm, E. J. C., frk., f.27.9.01 i Kh. P.1.5.19 som kontorist. 1.1.24 elev. Fagp.I 83.25. 1.4.25 mhp. 1.4.28 ass. Maribo. 1.11.28 Kh. 1.4.40 ass. girokt.
- Skibbyholm, K. S., kgl. translator i fransk. f.18.10.99. i Kh. P.1.10.15. Fagp.I 92.19. 1.10.19 mhp. 1.10.21 ass. Kh. 1.5.—31.10.24 u.f.nr. Fagp.II 57.30. 1.5.31 gdir. 1.5.37 Kh. 1.9.39 oass. Kh. 1.11.46 ktr. Kh. 1.10.56 postmester ved indlevpkt.20 (21.1kl.).
- Skibelund, H., f.23.10.21 i Skjern. P.&T.1.3.45 som monteraspirant. 1.12.46 monter I. 1.4.50 mekaniker II. 1.11.52 mekaniker I. 1.4.58 overmekaniker. 1.4.62 overmekaniker i 15.1kl. radioingjt. (Esbjerg).
- Skinnerup, K., f.15.7.27 i Års. P.&T.1.9.44. Fagp.I 80.47. 1.9.47 mhp. 1.9.49 ass. Års. 25.4.50 Skive. Fagp.II 43.54. 1.4.58 oass. Skjern.
- Skjelbo, L. F., frk., f.3.6.45 i Ringe. P.&T.16.8.62 Kerteminde.

- Skov, J. C., fru (f. Høj), f.26.11.36 i Kerteminde. P.&T. 1.9.53. Fagp.I 75.56. 1.9.56 mhp. 1.9.58 ass. Kh.
- Skov, L., f.28.2.38 i Aby. P.&T.1.5.54. Fagp.I 80.57. 1.5.57 mhp. 1.5.59 ass. Kh.
- Skovgaard, B. C., f.11.5.04 i Frcia. T.16.8.20. Fagp.74.23. 1.9.23 mhp. 1.9.26 ass. Frcia T. 1.10.27 3.ingdistr. (Åbenrå). 1.7.28 Åbenrå. 1.12.28 Frcia T. 1.5.31 Århus T. 1.5.32 Kh.rtf. 1.5.46 materieldepotet. 1.4.47 oass. gdir. 1.4.62 ktr. gdir. (materieldepotet).
- Skovgaard, D., fru, (f. Haugelund), f.23.5.98 i Hou. T. 1.4.16. Fagp.95.16. 1.1.17 mhp. 1.4.22 ass. Odense T. 1.8.23 Kh.rtf. 1.4.54 oass. Kh.rtf.
- Skovgaard, H. E., frk., f.13.8.45 i Rønne. P.&T.16.8.62 Allinge.
- Skovmand, J. M., f.18.6.31 i Gangsted, Bjerge sogn. P.&T. 1.5.48. Fagp.I 59.51. 1.5.51 mhp. 1.5.53 ass. Odder. Fagp.II 45.59. Ass. Odder.
- Skovsted, H. K., civilingeniør, R¹, f.9.9.03 i Ejby. P.&T. 1.7.34 som ingeniør telegraflab. 1.12.37 kabelingtj. 1.2.40 telegrafingeniør II gdir. 1.4.43 kabelingtj. 1.4.46 telegrafingeniør I kabelingtj. 1.4.56 afdelingsingeniør kabelingtj. 1.8.56 distriktsingeniør I.ingdistr.
- Skrjydstrup, B. L., f.30.5.39 i Haderslev. P.&T.1.5.56. Fagp.I 79.59. 1.5.59 mhp. 1.5.61 ass. Århus. 1.11.61 Frcia. 1.5.62 ass. jbp.2 Frcia.
- Skyt, T. K., frk., f.20.5.45 i Ikast. P.&T.16.8.62 Grindsted.
- Skøtt, J., f.10.6.38 i Erritsø. P.&T.1.5.55. Fagp.I 77.58. 1.5.58 mhp. 1.5.60 ass. Kh. 1.5.61 Frcia. 1.12.61 jbp.2 Frcia. 1.2.63 ass. Kh.
- Skaaning, E. L., f.27.4.15 i Esbjerg. P.&T.1.9.31. Fagp.I 70.34. 1.9.34 mhp. 1.4.39 ass. Kh. Fagp.II 49.42. 1.5.47 ass. gdir. 1.11.48 oass. Kh. 1.4.56 ktr. Kh.(K).
- Skaar, G., f.4.9.14 i Kh. P.&T.1.7.30 som cykelbud. 1.10.35 reservepostbud. 1.6.38 postbud. Postbudfagp. 51.42. 1.3.43 overpakkemester. 1.9.43 elevudd. Fagp.I 69.45. 1.5.46 ass. Kh. 1.5.51 girokt. Fagp.II 36.52. 1.7.54 oass. girokt. 1.4.61 ktr. girokt.
- Skaarup, G., f.4.11.98 i Thisted. P.1.10.15. Fagp.I 83.19. 1.10.19 mhp. 1.10.21 ass. Fjerritslev. Fagp.II 41.26. 1.10.33 Viborg. 1.11.39 oass. Middelfart. 1.7.47 ktr. Odense. 1.7.57 postmester i Sorø (21.lkl.).
- Skaarup, K. A. M., fru (f. Skaarup), f.27.1.00 i Kristiania. T.1.9.17. Fagp.63.18. 1.6.18 mhp. 1.9.23 ass. Nykøbing Fl. Postfagp.42.30. 1.5.31 Kh. 1.2.47 oass. Kh. (avispkt.).
- Skaarup, V., f.5.4.43 i Darum. P.&T.16.8.60 Vejen. 1.11.61 Esbjerg.
- Sloth, R. S., frk., f.27.4.43 i Hals. P.&T.16.8.60 Hals. 1.11.61 Brønderslev.
- Smedengård, F., f.25.8.37 i Haldum. P.&T.1.9.55. Fagp.I 58.58. 1.9.58 mhp. 1.9.60 ass. Kh. (omk.).
- Smidstrup, H., f.20.10.43 i Vrigsted. P.&T.16.8.60 Juelsminde. 1.11.61 Herning.
- Smidt, B., f.10.12.30 i Kolding. P.&T.1.9.47. Fagp.I 60.50. 1.9.50 mhp. 1.9.52 ass. Frederiksværk. 1.5.54 Esbjerg. Fagp.II 44.58. 1.6.62 oass. Vejen.
- Smidt, K. E., f.10.12.37 i Ribe. P.&T.1.9.54. Fagp.I 72.57. 1.9.57 mhp. 1.9.59 ass. Kh. 1.10.61 ass. jbp.1 Kh.
- Smaakjær, I., frk., f.20.5.45 i Vejle. P.&T.16.8.62 Brande.
- Soltau, E. B. T., f.10.12.26 i Kh. P.&T.1.5.46. Fagp.I 54.49. 1.5.49 mhp. 1.6.51 ass. Kh. Fagp.II 42.57. 1.3.58 girokt. 1.6.61 oass. girokt.
- Sommer, B. M., frk., f.10.7.45 i Uggerby. P.&T.16.8.62 Hirtshals.
- Sonne, E. A., f.21.3.03 i Rønne. P.&T.1.1.35 som tegner. 1.5.37 konstruktør II P.&T.'s værksteder. 1.1.46 1.ingdistr.(Kh.). 1.9.46 konstruktør I 1.ingdistr.(Kh.). 1.6.47 telegrafmester I 1.ingdistr. (Nykøbing Fl.). 1.11.51 telegrafmester I 1.ingdistr. 1.4.60 ingeniør i 21.lkl. 1.ingdistr. (Kh.).
- Sortsø, N. G., f.25.9.97 i Gunslevmagle. T.1.8.20 som telegrafbud. 1.10.23 elevudd. Fagp.85.26. 1.5.26 mhp. 1.5.27 ass. Kh. T. Postfagp.34.29. 1.5.31 Kh. Fagp.II 47.35. 1.5.36 jbp.1 Kh. 1.5.39 Kh. 1.7.39 oass. Kh. 1.2.—28.2.41 kst. pm. ved Glostrup pkt. 1.2.49 ktr. Kh.
- Spanggaard, P. C., f.23.5.38 i Nykøbing Mors. P.&T. 1.5.56. Fagp.I 65.59. 1.5.59 mhp. 1.5.61 ass. Kh.
- Spelling, P. M., fru, (f. Nørgaard), f.11.12.96 i Århus. T.1.10.14. Fagp.82.15. 1.6.15 mhp. 1.10.20 ass. Kh. T. 1.9.22 Odense T. 1.5.25 Kh.T. 1.1.29 Århus T. 1.4.46 Kh.rtf. 1.11.48 Kh.R 1.12.50 oass. Kh.R. 1.5.62 oass. Kh.htg.
- Staal, V. H., f.28.1.96 i Fåborg. T.2.1.14. Fagp.88.14. 1.10.14 mhp. 1.1.20 ass. Frcia T. 1.11.29—16.4.30 tj. på St.Nords station i Newcastle. 1.7.37 oass. Frcia T. 1.2.50 ktr. Frcia T.
- Stapp, R. E., f.1.10.20 i Kh. P.&T.1.1.51 som monteraspirant. 1.1.53 montør I. 1.4.55 mekaniker II. 1.4.58 mekaniker i 10.lkl. 1.4.60 overmekaniker. 1.4.62 overmekaniker i 15.lkl. radioingtj. (Kastrup).
- Steen, E. A. L., frk., f.2.4.96 i Esbjerg. T.2.1.14. Fagp. 61.14. 1.10.14 mhp. 1.1.20 ass. Esbjerg. 1.5.56 oass. Esbjerg.
- Steenberg, F., f.30.3.29 i Kh. P.&T.1.9.46. Fagp.I 73.49. 1.9.49 mhp. 1.9.51 ass. Kh.htg. 21.4.52 Kh.rtf. 1953 forstærkerproven. 1.2.55. Kh.htg. Fagp.II 51.56. 1.4.60 oass. Kh.htg.
- Steenborg, K. M., løjtnant, f.12.4.97 i Kh. P.1.10.13. Fagp. 69.16. 1.3.19 mhp. 1.10.19 ass. Nyborg. 1.11.23 Frhavn. Fagp.II 52.28. 28.4.29 Kh. 2.10.29 girokt. 1.2.43 Kh. 1.2.44 oass. Kh. 1.4.52 ktr. Kh. 18.2.—31.3.56 kst. pm. Kh.SV. 1.11.56 postmester ved indlevpvt.27 (21.lkl.).
- Steenen, K., f.28.2.02 i Frcia. T.1.5.19. Fagp.113.21. 1922 radiocertifikat af I.kl. 1.5.22 mhp. 1.5.25 ass. Frcia T. 1.4.28 Kh.T. 1930 kursus i stationsteknik ved St.Nord. Postfagp.59.30. Tildelt Joseph Michaelsens minde-medalje. Fagp.II 59.34. 1934 kursus i overdragning ved St.Nord. 1.5.37 oass. Kh.htg. 1.7.43 ktr. Rønne. 1.1.47 stationsleder Frcia T. 12.12.53—31.1.54 kst. telegrafbesyrer Kolding. 1.7.56 telegrafbestyrer i Ålborg. 1.4.61 telegrafbestyrer i Odense (25.lkl.).
- Stefansen, B. N. C., f.7.6.45 i Holstebro. P.&T.16.8.62 Ry. Steffensen, B. V., frk., f.27.4.45 i Dalum. P.&T. 16.8.61 Haslev.
- Steffensen, L. M. L., R¹, ridder af den norske St. Olavsorden, f.29.6.00 i Århus. T.1.12.19. Fagp. 67.22. 1.12.22 mhp. 1.12.25 ass. Kh.R. 1.7.50 hoftelegrafakt. 1.4.54 oass. hoftelegrafakt.
- Steffensen, F., f.27.2.99 i Hyrup. P.1.9.20. Fagp.I 73.23. 1.9.23 mhp. 1.9.26 ass. Lemvig. 1.5.31 Løgumkloster. 25.4.35 Lemvig. 1.12.54 postforvalter ved posteksp. Esbjerg I (18.lkl.).
- Steg, H. J., f.23.10.15 i Broager. P.&T.1.9.38 som reservepostbud. 1.1.41 postbud. Postbudfagp. 45.44. 1.10.44 overpakkemester. 1.9.46 elevudd. Fagp.I 60.48. 1.5.49 ass. Kh. Fagp.II 37.53. 1.11.56 oass. Kh. (toldpkt.).
- Stenggaard, C., f.22.7.45 i Skive. P.&T.16.8.62 Roslev.
- Stensig, S. H., medlem af bestyrelsen for Dansk Post- og Telegrafmuseum, f.26.5.13 i Ejlskov. P.&T.1.9.31. Fagp.I 75.34. 1.9.34 mhp. 1.9.37 ass. Kh. Fagp.II 54.41. 1.5.42 gdir. 1.12.47 Kh. 1.4.48 oass. radioingtj. 1.5.52 Kh. 1.11.55 ktr. gdir. (revkt.).
- Stenstær, E. F., f.17.9.22 i Fredsted, Starup. P.&T.1.9.40. Fagp.I 62.43. 1.9.43 mhp. 1.4.46 ass. Nordby Fanø. 1.11.45 Kh. Fagp.II 36.52. 1.11.54 jbp.1 Kh. 1.9.56 oass. jbp.1 Kh. Stentoft, P. B., f.4.8.22 i Horsens. P.&T.1.9.39. Fagp.I 81.42. 1.9.42 mhp. 1.4.46 ass. Århus. Fagp.II 44.49. 1.2.55 oass. Holstebro. 16.10.—30.11.58 kst. pm. Fakse. 1.6.61 ktr. Herning.
- Stephensen, B. R., f.30.12.29 i Kirke-Helsing. P.&T.1.2.55 som monteraspirant. 1.11.56 montør I. 1.4.58 mekaniker i 7.lkl. 1.2.62 tegner i 9.lkl. 1.ingdistr. (Kh.).
- Sterup, D., f.18.1.40 i Åkirkeby. P.&T.1.9.56. Fagp.I 78.59. 1.9.59 mhp. 1.9.61 ass. Nysted.
- Stevn, C. E., f.24.4.96 i Hadsund. P.1.10.13. Fagp.73.16. 1.3.19 mhp. 1.10.19 ass. Ålborg. 1.1.20 Havndal. 1.7.—31.8.22 kst. pm. Havndal. 1.4.24 Kh. Fagp.II 48.24. 1.5.30 jbp.1 Kh. 1.5.36 Kh. 1.5.38 oass. Kh. 1.9.47 ktr. Kh. 1.10.56 postmester ved indlevpvt.40 (18.lkl.).
- Stigler, H. G., f. 9.8.11 i Skibby. P.&T.1.9.31. Fagp.I 64.34. 1.9.34 mhp. 1.9.37 ass. Kh. 30.11.40 afsked e. ans. på gr. af sygdom. 1.10.44 ass. Kh. 1.5.45 Roskilde. Fagp.II 42.47. 1.9.48 oass. Roskilde. 1.4.56 ktr. Århus. 1.10.61 postforvalter ved posteksp. Århus I (21.lkl.).
- Stokholm, K. H., fru (f. Huusom), f.18.9.98 i Vamdrup. T.1.4.16. Fagp.94.16. 1.1.17 mhp. 1.4.22 ass. Svendborg. Postfagp. 45.29. 1.10.46 oass. Svendborg. 1.5.61 ktr. Svendborg.
- Stokkendal, H. Hedegaard, f.14.2.28 i Skodborg. P.&T. 1.9.44. Fagp.I 71.47. 1.9.47 mhp. 1.9.49 ass. Hjørring. 26.10.51 Kh. Fagp.II 46.56. 1.11.58 oass. Kh. (Brønshøj).
- Stoklund, K. I., frk., f.25.4.40 i Byrum. P.&T.1.5.57. Fagp. I 67.60. 1.5.60 mhp. 1.5.62 ass. Kh. (29)

- Stoltenberg, E. L.**, fru (f. Andersen), f.17.2.26 i Skagen. P.&T.1.6.44 som ekstramedhjælper. 1.12.45 ekstrakon-
torist. 1.3.47 kontorist. 1.9.50 elev. Fagp.I 53.52. 1.5.52
mhp. 1.5.54 ass. Frhavn. 1.5.55 Ålborg. Fagp.II 36.61.
Ass. Ålborg.
- Storgaard, E.**, f.3.5.28 i Fredericia. P.&T.1.9.45. Fagp.I
67.48. 1.9.46 mhp. 1.9.50 ass. Frclia. 1.5.53 Kh. Fagp.II
47.56. 1.9.59 oass. Kh. (omk.).
- Storm, P. L.**, f.11.2.38 i Kh. P.&T.1.9.55. Fagp.I 98.58.
1.9.58 mhp. 1.9.60 ass. Kolding T. 1961 forstærkerpro-
ven. 11.3.61 ass. Kh.rtf.
- Strand, V. S.**, fru (f. Petersen), f.5.3.02 i Vejle. T.1.12.19.
Fagp.98.22. 1.12.22 mhp. 1.12.25 ass. Tønder. 1.5.32 Kol-
ding. 1.8.42 Esbjerg. 1.7.50 oass. Esbjerg. 1.4.53 oass.
Kh.
- Strauss, H. O.**, f.16.4.26 i Årestrup. P.&T.1.9.43. Fagp.I
81.46. 1.9.46 mhp. 1.9.48 ass. Lyngby radio. 1948 radio-
certifikat af I.kl. 1.3.52 u.f.nr. 16.1.53 Lyngby radio.
Fagp.II 46.54. 1.4.57 oass. Lyngby radio.
- Struve, A. E.**, f.14.9.12 i Kh. P.&T.1.9.31. Fagp.I 81.34.
1.9.34 mhp. 1.9.37 ass. Kh. Fagp.II 59.41. 1.12.41 ass. gdir.
1.4.47 oass. gdir. 1.7.50 fuldmægtig gdir. 1.2.54 ekspedi-
tionssekretær gdir. 1.9.59 postinspektør ved overpost-
mesterembedet.
- Struve, C. V. T.**, fhv. formand for Dansk Post- og Tele-
grafforening, f.16.3.14 i Kh. P.&T.1.9.32. Fagp.I 88.35.
1.9.35 mhp. 1937 forstærkerkursus. 1.9.38 ass. kabel-
ingtj. Fagp.II 66.42. 1.6.42 gdir. 1.11.46 oass. radioingtj.
1.3.48 fuldmægtig gdir. 1.6.53 inspektør i postgirokont-
oret. 1.4.62 inspektør i 25.lkl. i postgirokontoret.
- Strøm, V. A.**, f.27.3.33 i Beldjergårds Mark. P.&T.1.9.52.
Fagp.I 61.55. 1.9.55 mhp. 1.9.57 ass. Kh. (Gentofte).
- Stubkjær, B.**, f.30.6.38 i Århus. P.&T.1.5.55. Fagp.I 92.58.
1.5.58 mhp. 1.5.60 ass. Kh.
- Stuhr, V. F.**, R², f.22.5.94 i Viborg. T.12.8.10. Fagp.78.13.
1.6.13 mhp. 1.6.19 ass. Kh.T. 1.11.20 Lyngby radio.
15.4.23 Kh.T. 1924 radiocertifikat af I.kl. 1.2.25—31.1.26
u.f.nr. (radiotelegrafist). 1.10.30 ktr. II Blåvand radio.
1934 forstærkerkursus. 1.4.38 telegrafbestyrer ved
Blåvand radio. 1.7.43 midlertidig fg. kontroller Lyng-
by radio. 15.11.45 telegrafbestyrer ved Blåvand radio
(21.lkl.).
- Støhr, O. T.**, f.10.11.20 i Kh. P.&T.1.9.37. Fagp.I 61.40.
1.9.40 mhp. 1.12.44 ass. Kh. Fagp.II 42.49. 1.11.49 jbp.1
Kh. 1.7.54 oass. Kh. 1.6.57 jbp.1 Kh. 1.11.61 postmest-
er i Ryomgård (18.lkl.).
- Sudergaard, E. V.**, f.29.6.38 i Hjallerup. P.&T.1.9.55.
Fagp.I 75.58. 1.9.58 mhp. 1.9.60 ass. Åbybro.
- Sundgaard, K.**, frk., f.16.9.44 i Vejrum. P.&T.1.6.8.62
Lemvig.
- Sundgaard, R. E.**, f.26.12.18 i Kh. 1.9.45 hjælpekonsruk-
tør. 1.9.47 konstruktør III P.&T.s værksteder. 1.9.48
konstruktør II P.&T.s værksteder. 1.4.54 ingeniør i
18.lkl. P.&T.s værksteder. 1.4.62 ingeniør i 21.lkl. P.
T.s værksteder.
- Svane, A. E. L.**, frk. f.21.4.00 i Århus. T.8.1.18. Fagp.
102.20. 1.2.21 mhp. 1.2.24 ass. Frclia T. 1.6.29 Frclia. Post-
fagp.39.30. 1.5.31 Ålborg. 30.4.33 ass. Helsingør.
- Svane, E.**, f.18.9.23 i Odense. P.&T.1.9.40. Fagp.I 74.43.
1.9.43 mhp. 1.4.46 ass. Fåborg. 1.5.47 Kh. Fagp.II 48.50.
1953 sommerposteksp. Humlebæk. 1.12.55 oass. Kh.
1.4.62 ktr. Kh. (N).
- Svarrer, P. A.**, f.29.3.13 i Nordby Fanø. P.&T.1.9.10.48 som
ekstrastyrmænd. 1.12.52 skibsfører II Fanø-Esbjerg
færgeri. 1.4.57 skibsfører I Fanø-Esbjerg færgeri.
- Svendsen, A.**, frk., f.4.11.44 i Ålborg. P.&T.1.6.8.61 Nibe.
1.10.62 Frhavn.
- Svendsen, E. K.**, f.11.3.12 i Gilleleje. P.&T.1.6.11.36 som
hjelpe tegner. 1.5.39 hjælpekonsruktør. 1.8.39 kon-
struktør III 1.ingdist. 1.6.44 konstruktør II 1.ingdist.
1.4.53 konstruktør I 1.ingdist. 1.4.61 overkonstruktør
i 21.lkl. 1.ingdist. (Kh.).
- Svendsen, G. L.**, f.19.11.30 i Vejen. P.&T.1.2.46 som
cykelbud. 1.12.49 reservepostbud. 1.11.53 postbud.
Postbudfagp. 48.56. 1.9.57 elevudd. Fagp.I 82.59. 1.5.60
ass. Århus.
- Svendsen, J. L.**, f.5.2.18 i Skanderborg. P.&T.1.9.35. Fagp.I
75.38. 1.9.38 mhp. 1940 forstærkerkursus. 1.3.42 ass.
Skive. Fagp.II 54.44. 1.5.47 jbp.2 Frclia. 1.12.50 oass.
Ålborg T. 1.4.57 ktr. Odense T.
- Svendsen, K.**, frk., f.29.3.43 i Ravnkilde. P.&T.1.6.8.59
Nibe. 1.11.60 Brønderslev. Fagp.I 88.62 30.4.62 Kh. 1.9.
62 mhp. Kh.
- Svendsen, K. E.**, f.5.5.04 på Frberg. P.&T.1.4.36 som
monter I. 1.4.43 tegner radioingtj. 1.4.61 tegner i 15.
lkl. radioingtj. (Kh.).
- Svendsen, N. K.**, f.5.11.04 i Kh. P.&T.1.5.37 som aspirant
i tegnerstilling. 1.5.39 tegner gdir. 1.5.40 konstruktør
III gdir. 1.4.43 konstruktør II gdir. 1.4.46 konstruktør
I gdir. 1.4.53 overkonstruktør gdir. 1.4.62 overkon-
struktør i 23.lkl. gdir. (3.tekn.kt.).
- Svendsen, S. T.**, f.13.9.25 i Vårst. P.&T.1.9.43. Fagp.I
61.46. 1.9.46 mhp. 1.9.48 ass. Skagen. Fagp.II 43.54. 1.10.
58 oass. Skive.
- Svendsen, T. K.**, f.7.4.42 i Vestervig. P.&T.1.6.8.59 Vester-
vig. 1.11.60 Thisted. Fagp.I 62.62. 30.4.62 Kh. 1.9.62 mhp.
Kh. (i militærtj.).
- Svenningsen, K.**, civilingeniør, løjtnant, R¹, f.8.2.98 i
Holme. T.1.11.15. Fagp.68.16. 1.8.16 mhp. 1.3.—31.5.21 og
1.9.21—30.6.22 u.f.nr. 1.12.22 ass. Kh.T. 1.9.26 ingeniør-
ass. radioingtj. 1.1.31 Skamlebæk radio. 1.7.31 tele-
grafingeniør II Skamlebæk radio. 1.4.39 radioingtj.
1.4.47 telegrafingeniør I radioingeniørtj. 1.1.56 radio-
ingeniør.
- Svenstrup, P.**, f.25.2.18 i V.Torslev. P.&T.1.9.36. Fagp.I
71.39. 1.9.39 mhp. 1.9.42 ass. Kh. Fagp.II 42.45. 1.7.53
oass. Kh. 1.3.60 ktr. Kh. (K).
- Svidt, I. J.**, frk., f.17.7.40 i Voldby. P.&T.1.9.57. Fagp.I
72.60. 1.9.60 mhp. 1.9.62 ass. Kh.
- Sværke, H. J. N.**, f.7.12.43 i Brarup. P.&T.1.6.8.60 Stub-
bekøbing. 1.11.61 Nykøbing Fl.
- Søderquist, H.**, f.20.8.28 i Middelfart. P.&T.1.9.44. Fagp.I
77.47. 1.9.47 mhp. 1.9.49 ass. Kh. Fagp.II 39.55. 1.5.58
oass. Kh. (K).
- Søderquist, J.**, f.10.8.36 i Middelfart. P.&T.1.5.54. Fagp.I
60.57. 1.5.57 mhp. 1.5.59 ass. Kh.
- Søderquist, K.**, f.5.6.30 i Middelfart. P.&T.1.5.47. Fagp.I
78.50. 1.5.50 mhp. 1.5.52 ass. Kh. Fagp.II 52.57. 1.2.58
op.m.s kt. 1.12.60 oass. P.&T.s værksteder.
- Søgaard, A.**, f.23.10.30 i Herning. P.&T.1.9.47. Fagp.I 82.50.
1.9.50 mhp. 1.9.52 ass. Kh.htg. Fagp.II 50.57. 1.4.61
oass. Kh.htg.
- Søgaard, P. C.**, f.14.7.32 i Tvile. P.&T.1.9.48. Fagp.I 70.51.
1.9.51 mhp. 1.9.53 ass. Kh.htg. 24.4.54 Kh. 1.5.57 Frclia.
1.8.57 jbp.2 Frclia. Fagp.II 37.60. 1.6.62 oass. Odense.
- Søitof, J. L.**, f.22.9.24 i Kh. P.&T.1.9.42. Fagp.I 74.45.
1.9.45 mhp. 1947 forstærkerkursus. 1.9.47 ass. Kalund-
borg. 25.10.49 Nykøbing Fl. Fagp.II 50.54. 1.4.57 oass.
Nykøbing Fl.
- Sender, N. O.**, f.9.11.27 i Århus. P.&T.1.9.46. Fagp.I 60.49.
1.9.49 mhp. 1.9.51 ass. Kh. Fagp.II 41.57. 1.6.61 oass.
Kh. 1.11.62 oass. Helsingør (Humlebæk).
- Senderbek, J. P.**, f.5.5.18 i Holstebro. P.&T.1.9.34. Fagp.I
76.37. 1.9.37 mhp. 1.6.42 ass. Haderslev. 1.6.45 Skive.
Fagp.II 39.49. 1.6.51 oass. Hobro. 1.10.58 ktr. Holste-
bro.
- Søndergaard, H. R.**, frk., f.29.10.45 i Ålborg. P.&T.1.6.8.62
Løgster.
- Søndergaard, H. S.**, f.11.1.01 i Esbjerg. P.&T.1.12.23 som
maskinpasser II. 1.1.44 maskinist. 1.5.54 maskinmester
i 15.lkl. Fanø-Esbjerg færgeri. 1.11.59 maskinmester i
18.lkl. Fanø-Esbjerg færgeri.
- Søndergaard, J. G.**, f.11.1.22 i Thorup. P.&T.1.9.38. Fagp.I
107(udm.).41. Tildelt Joseph Michaelsens mindeme-
daje. 1.9.41 mhp. 1.2.46 ass. Thisted. 1.5.47 Ålborg.
Fagp.II 65.49. 1.8.49 2.øverpostinsp. 1.6.52 oass. Vejle.
1.9.55 fuldmægtig gdir. 1.4.62 postinspektør i 1.district.
- Søndergaard, P. E. L.**, f.4.6.19 i Kh. P.&T.1.9.36. Fagp.I
87.39. 1.9.39 mhp. 1.7.43 ass. Kh. Fagp.II 58.48. 1.5.50
gdir. 1.10.50 1.øverpostinsp. 1.4.52 oass. Kh. 1.11.53
kabelingtj. 1.9.55 fuldmægtig gdir. 1.4.62 postinspek-
tør gdir. (5.ekspekt.).
- Sørensen, A.**, f.27.2.12 i Århus. P.&T.1.9.31. Fagp.I 82.34.
1.9.34 mhp. 1.9.37 ass. Kh. Fagp.II 56.39. 1.4.40 ass. gdir.
1.4.42 Frclia. 1.6.42 jbp.2 Frclia. 1.11.47 oass. girokt.
1.5.51 jbp.1 Kh. 1.11.55 ktr. Randers. 1.7.59 postmester
i Langå (18.lkl.).
- Sørensen, A.**, f.13.2.34 i Ålborg. P.&T.1.9.51. Fagp.I 66.54.
1.9.54 mhp. 1.9.56 ass. Frederiksværk. 1.5.58 ass. Hol-
stebro.

- Sørensen, A. A., frk., f.15.10.41 i Vorning. P.&T.1.5.59 Hadsund. 1.11.60. Viborg. Fagp.I 78.62. 1.5.62 mhp. Kh.
- Sørensen, A. B., f.18.10.45 i Koed. P.&T.16.8.62 Hadsten.
- Sørensen, A. E., f.2.7.93 i Øster Agger. P.1.7.24 som maskinpasser II. 1.11.25 maskinpasser I. 1.7.31 maskinist. 1.6.35 maskinmester II Fanø-Esbjerg færgeri. 1.4.55 maskinmester I Fanø-Esbjerg færgeri.
- Sørensen, A. E. I., frk., f.20.1.00 i Ålborg. T.2.2.17. Fagp. 102.17.1.11.17 mhp. 1.3.23 ass. Ålborg. Postfagp. 48.30. Fagp.II 45.34. 1.6.42 oass. Ålborg.
- Sørensen, A. L., f.10.8.08 i Fakse. P.1.9.24. Fagp.I 61.27. 1.9.27 mhp. 1.9.30 ass. Maribo. 1.5.31 Kh. 30.4.33 Horslunde. 26.4.36 Kolding. 1.3.38 Gråsten. 1.3.45 Hundested. 1.4.50 Frederikssund. 15.6.52 ass. Kh. (avispkt.).
- Sørensen, A. V., cand. jur. f.24.8.13 i Ølst. P.&T.1.9.31. Fagp.I 83.34. 1.9.34 mhp. 1.9.37 ass. girokt. 1.8.41—30.6.42 u.f.nr. 1.7.42 Kh. 1.11.43 gdir. Fagp.II 53.44. 1.6.44 sekretær gdir. 1.4.47 fuldmægtig gdir. (3.tekn.kt.).
- Sørensen, B., f.15.4.43 i Odense. P.&T.16.8.60 Ullerslev. 1.11.61 Nyborg.
- Sørensen, B., frk., f.5.4.43 i Odense. P.&T.16.8.62 Vrå.
- Sørensen, B. B., f.18.6.31 i Nørresundby. P.&T.1.5.48. Fagp.I 70.51. 1.5.51 mhp. 1.5.53 ass. Kh. 1.10.56 girokt. Fagp.II 48.60. 1.12.61 oass. girokt.
- Sørensen, B. I., frk., f.4.5.45 i Hjembæk. P.&T.16.8.61 Svinninge. 1.10.62 Kalundborg.
- Sørensen, B. J., f.24.12.13 i Ringsted. P.&T.1.9.31. Fagp.I 77.34. 1.9.34 mhp. 1.1.38 ass. Kh. Fagp.II 45.44. 1.4.48 oass. Kh. 1.6.55 postmester ved indlevpkt. 39 (18.lkl.).
- Sørensen, B. W., f.19.10.24 i Kh. P.&T.1.9.42. Fagp.I 74.45. 1.9.45 mhp. 1.9.47 ass. Helsingør. Fagp.II 48.53. 1.4.57 oass. Kh. 1.10.62 ktr. Køge.
- Sørensen, B. W., f.15.8.43 i Pjedsted. P.&T.16.8.60 Grindsted. 1.11.61 Vejle.
- Sørensen, C. R*, f.10.9.93 i Fåborg. T.1.9.10. 1.6.—31.7.11 ude af telegrafv. Fagp.69.12. 1.6.12 mhp. 1.10.18 ass. Kh.T. 1.1.20 ass. Frcia T. 1.11.29—16.4.30 tj. på St.Nords station i Newcastle. 1933 kursus i stationsteknik ved St.Nord. 1.10.34 oass. Frcia T. 1.5.38 ktr. Frcia T. 1.2.46 overkontrollør Frcia T. 26.11.46—31.1.47 og 10.4.53—31.3.54 kst. og 1.4.54 telegrafbestyrer i Frcia (23.lkl.).
- Sørensen, D., frk., f.18.8.42 i Odde. P.&T.16.8.59 Hadsund. 1.11.60 Frederikshavn. Fagp.I 63.62. 30.4.62 Kh. 1.9.62 mhp. Kh.
- Sørensen, E., f.9.10.98 i Skanderborg. P.1.3.17. Fagp.I 76.20. 1.3.20 mhp. 1.3.23 ass. Sindal. Fagp.II 47.28. 1.8.30 Ålborg. 29.4.—30.6.31 kst. pm. Aså. 1.11.40 oass. Silkeborg. 1.9.47 ktr. Vejle. 1.2.48 Frhavn. 1.2.—28.2.51 kst. pm. Frhavn. 1.1.58 postmester i Hjørring (23.lkl.).
- Sørensen, E. C., fru (f. Hansen), f.23.9.01 i Kh. T.1.9.18. Fagp.88.19. 1.5.19 mhp. 1.9.24 ass. Kh.T. 1.7.27 Kh. Postfagp.43.30. 1.4.50 oass. Kh. 1.3.62 postmester ved indlevpkt. 43 (15.lkl.).
- Sørensen, E. C., f.1.11.32 i Juelsminde. P.&T.1.9.50. Fagp.I 81.53. 1.9.53 mhp. 1954 forstærkerprøven. 1.9.55 ass. Kh. rtf. Fagp.II 47.60. 1.10.62 oass. 1.ingdistr. (Kh.).
- Sørensen, E. D., f.17.10.31 i Sindal. P.&T.1.5.49. Fagp.I 66.51. 1.5.52 mhp. 1.5.54 ass. Sindal. Fagp.II 51.61. 1.9.62 oass. Bjerringbro.
- Sørensen, E. J., f.14.8.94 i Kh. P.1.10.13. Fagp.88.16. 1.10.18 mhp. 1.10.19 ass. Kh. 1920 tj. udebor C.I.S. 1.6.20 Bredebro. 1.8.20—28.2.21 kst. pm. Bredebro. 17.4.21 Sønderborg. 1.10.22 Kh. Fagp.II 49.24. 1935 sommerposteksp. Espergærde. 1.11.37 oass. Kh. 1.4.46 ktr. Kh. 1.5.55 postmester ved indlevpkt.22 (18.lkl.).
- Sørensen, E. K. O., frk., f.31.7.96 i Ålborg. T.31.8.12. Fagp.78.15. 1.6.15 mhp. 1.11.19 ass. Ålborg. 1.4.24 Kh.rtf. 1.4.43 oass. Kh.rtf. 1.5.53 ktr. Kh.rtf.
- Sørensen, E. M. L. F., fru (f. Madsen), f.26.8.94 i Frcia. T.1.9.13. Fagp.60.14. 1.6.14 mhp. 1.9.19 ass. Kh.T. 1.12.19—29.2.20 u.f.nr. 1.3.20 Frcia T. 1.1.—30.4.21 u.f.nr. Ass. Frcia T.
- Sørensen, E. S., f.11.3.42 i Silkeborg. P.&T.1.5.58 Hamme. 1.11.59 Slagelse. Fagp.I 76.61. 1.5.61 mhp. Kh. (i militærtj.).
- Sørensen, F., f.1.10.30 i Sønderbæk. P.&T.1.9.47. Fagp.I 73.50. 1.9.50 mhp. 1.9.52 ass. Kh. Fagp.II 40.59. 1.12.59 gdir. 1.4.61 oass. Kh. 1.6.61 oass. jbp.1 (kttj.).
- Sørensen, G. A., fru (f. Pedersen), f.7.8.37 i Falling. P.&T.1.9.54. Fagp.I 79.57. 1.9.57 mhp. 1.9.59 ass. Kh. 1.10.62 ass. Holstebro.
- Sørensen, G. D., f.15.6.28 i Frcia. P.&T.1.9.45. Fagp.I 61.48. 1.9.48 mhp. 1.9.50 ass. Rudkøbing. 1.5.52 Roskilde. Fagp. II 41.56. 1.6.61 oass. Kh. (21).
- Sørensen, G. L., fru. (f. Rasmussen), f.16.5.38 i Kalvehave. P.&T.1.9.55. Fagp.I 87.58. 1.9.58 mhp. 1.9.60 ass. Holbæk.
- Sørensen, H., f.13.6.27 i Houlbjerg. P.&T.1.9.44. Fagp.I 71.47. 1.9.47 mhp. 1.9.49 ass. Kh. 1.5.50 Varde. 1.5.54 Holbæk. Fagp.II 36.55. 1.12.56—31.1.57 kst. pm. Svaneke. 1.6.60 oass. Hillerød.
- Sørensen, H., f.4.11.27 i Frcia. P.&T.1.12.49 som reservepostbud. 1.12.51 postbud. 1.10.61 tegner i 9.lkl. gdir. (3.tekn.kt.).
- Sørensen, H. A., f.12.5.36 i Toftum. P.&T.1.9.53. Fagp.I 75.56. 1.9.56 mhp. 1.9.58 ass. Næstved.
- Sørensen, H. B., f.11.5.28 i Gislinge. P.&T.1.9.45. Fagp.I 72.48. 1.9.48 mhp. 1.9.50 ass. Kh.htg. Fagp.II 39.56. 1.4.60 oass. Kh.htg.
- Sørensen, H. C., f.29.9.99 i Bolnerod. T.1.5.19. Fagp.77.21. 1.8.22 mhp. 1.8.25 ass. Odense T. Postfagp.32.30. 1932 forstærkerkursus. 1.4.45 oass. Odense T. 1.4.57 ktr. Odense T.
- Sørensen, H. E., f.2.8.04 i Eskebjerg. P.1.9.20. 1.4.—31.10.21 ude af postv. Fagp.I 65.25. 1.4.25 mhp. 1.4.28 ass. Kh. 1.5.28 Sommersted. 1.11.37 Kh. 1.11.53 oass. Kh. (30).
- Sørensen, H. H., fru (f. Lauridsen), f.20.10.39 i Århus. P.&T.1.5.57. Fagp.I 89.60. 1.5.60 mhp. 1.5.62 ass. Kh.(1).
- Sørensen, H. J., f.4.5.45 i Ålborg. P.&T.16.8.62 Hals.
- Sørensen, H. M., f.7.7.21 i Glumse. P.&T.1.9.37. Fagp.I 74.40. 1.9.40 mhp. 1.8.45 ass. Randers. 1.4.46 Ringsted. Fagp.II 45.51. 1.10.53 oass. Køge. 1.7.60 ktr. Ringsted.
- Sørensen, H. M. R., f.7.5.19 i Kolding. P.&T.1.9.35. Fagp.I 76.38. 1.9.38 mhp. 1.12.43 ass. Fakse. Fagp.II 37.49. 1.12.52 oass. Kh. 1.7.59 ktr. Kh. (pakkepkt.).
- Sørensen, H. O., f.30.4.23 i Ringsted. P.&T.1.6.50 som hjælpekonstruktør. 1.9.52 konstruktør III 2.ingdistr. 1.9.53 konstruktør II 2.ingdistr. 1.4.62 telegrafmester i 18.lkl. 2.ingdistr. (Abenrå).
- Sørensen, H. O., f.19.3.39 i Silkeborg. P.&T.1.9.55. Fagp.I 75.58. 1.9.58 mhp. 1.9.60 ass. Birkerød.
- Sørensen, H. S., f.15.11.40 i Silkeborg. P.&T.1.5.57. Fagp. I 73.60. 1.5.60 mhp. 1.5.62 ass. Kh. (S).
- Sørensen, H. U. N., f.16.6.32 i Saralyst. P.&T.1.9.49. Fagp.I 76.52. 1.9.52 mhp. 1.9.54 ass. Kh. 1.11.58 ass. girokt.
- Sørensen, H. W., f.30.7.42 i Skæve. P.&T.16.8.59 Dronninglund. 1.11.60 Nørresundby. Fagp.I 82.62. 30.4.62 Kh. 1.9.62 mhp. Kh. (i militærtj.).
- Sørensen, J. A., f.5.6.32 i Randers. P.&T.1.5.49. Fagp.I 67.52. 1.5.52 mhp. 1.5.54 ass. Kh. Fagp.II 43.61. 1.10.62 oass. Kh. (N).
- Sørensen, K., f.23.6.31 i Tårup. P.&T.1.5.49. Fagp.I 67.52. 1.5.52 mhp. 1.5.54 ass. Vojens. Fagp.II 37.61. Ass. Vojens.
- Sørensen, K., f.19.9.34 i Gadbjerg. P.&T.1.9.51. Fagp.I 98.54. Tildelt Joseph Michaelsens mindemedalje. 1.9.54 mhp. 1955 forstærkerprøven. 1.9.56 ass. Odense T. Fagp.II 61.62. 1.11.62 oass. Odense T.
- Sørensen, K., f. 26.2.22 i Dronninglund. P.&T.1.9.58 Skagen. 1.11.59 Nørresundby. Fagp.I 81.61.1.5.61 Kh. 1.9.61 mhp. Kh. 30.8.62 mhp. Ålborg.
- Sørensen, K., frk., f.6.8.44 i Nørre Lem. P.&T.16.8.62 Kjellerup.
- Sørensen, K., f.14.12.44 i Solbjerg. P.&T.16.8.62 Hurup Thy.
- Sørensen, K. A., f.28.6.31 i Kh. P.&T.1.9.48. Fagp.I 71.51. 1.9.51 mhp. 1.9.53 ass. Kh. 1.12.57 jbp.I Kh. Fagp.II 44.60. 1.12.61 oass. Kh.
- Sørensen, K. B., f.21.9.39 i Randers. P.&T.1.5.56. Fagp.I 69.59. 1.5.59 mhp. 1.5.61 ass. Kh. 28.10.61 ass. Langå.
- Sørensen, Kjeld E., f.17.3.45 i Store Fuglede. P.&T.16.8.61 Gørlev Sjælland. 1.10.62 Slagelse.
- Sørensen, Knud E., f.23.12.43 i Sennels. P.&T.16.8.61 Vestervig. 1.10.62 Thisted.
- Sørensen, K. K. F., frk., f.3.4.45 i Agerbæk. P.&T.16.8.62 Bramminge.
- Sørensen, K. L., frk., f.20.9.45 i Ølgod. P.&T.16.8.62 Vejen.

- rensen, K. M., frk., f.21.2.45 i Galtén. P.&T.16.8.61 Hadsten. 1.10.62 Silkeborg.
- rensen, L. P., f.8.12.30 i Frcia. P.&T.1.9.47. Fagp.I 55.50. 1.9.50 mhp. 1.9.52 ass. Frcia T.1.10.53 Ringkøbing. 1.10.56 Frcia. 1.2.57 ass. jbp.2 Frcia. (kttj.).
- rensen M., f.19.8.96 i Klovborg. T.1.10.21 som stations-montør. 1.6.29 monter I. 1.4.34 overmontør. 1.5.42 mekaniker I. 1.4.53 overmekaniker. 1.4.62 overmekaniker i 15.lkl. radioingjt. (Herstedvester).
- rensen, M. C., f.9.4.38 i Kasted. P.&T.1.9.55. Fagp.I 66.58. 1.9.58 mhp. 1.9.60 ass. Århus T. 1961 forstærker-prøven. 11.3.61 Kh. hgt. 1.11.61 ass. Århus T.
- rensen, M. J., frk., f.4.3.44 i Ålestrup. P.&T.16.8.60 Ålestrup. 1.11.61 Kalundborg.
- rensen, M. K., f.8.2.44 i Brørup. P.&T.16.8.62 Nordby Fanø.
- rensen, M. K., frk., f.27.1.45 i Sønderborg. P.&T.16.8.62 Gråsten.
- rensen, M. P., f.27.12.38 i Ødis. P.&T.1.5.56. Fagp.I 71.59. 1.5.59 mhp. 1.5.61 ass. Kh.
- rensen, N. K., f.15.3.30 i Odder. P.&T.1.5.47. Fagp.I 95.50. 1.5.50 mhp. 1.5.52 ass. Grenå. 30.6.53 Kh. Fagp.II 51.57. 1.7.57 gdir. 1.4.60 oass. girokt.
- rensen, N. P., frk., f.15.11.45 i Dronninglund. P.&T. 16.8.62 Aså.
- rensen, O., f.8.4.23 i Gangsted. P.&T.1.9.40. Fagp.I 99.43. 1.9.43 mhp. 1945 forstærkerkursus. 1.4.46 ass. Kh. 19.10.46 Århus T. Fagp.II 58.49. 1.8.54 oass. Århus T. 1.4.60 ktr. Kh.rtf.
- rensen, O., f.13.4.45 i Vejrum. P.&T.16.8.62 Bjerringbro.
- rensen, O. V., f.26.7.15 i Mårslet. P.&T.1.9.31. Fagp.I 66.34. 1.9.34 mhp. 1.8.38 ass. Ringkøbing. 1.5.41 Ålborg. Fagp.II 42.44. 1.5.48 oass. Ålborg. 9.7.—31.8.55 kst. pm. Abybro. 1.2.56 ktr. Ålborg. 1.7.62 postmester i Brønderslev (21.lkl.).
- rensen, P., f.29.5.29 i Stundsig. P.&T.1.9.47. Fagp.I 74.50. 1.9.50 mhp. 1.9.52 ass. Otterup. 1.5.53 Åbenrå. Fagp.II 40.59. 1.4.62 oass. Vejle.
- rensen, P. V., f.11.4.18 i Kh. P.&T.1.1.51 som aspirant. 1.1.53 monter I. 1.9.54 tegner radioingjt. 1.4.57 telegrafmester i 15.lkl. radioingjt. 1.4.62 telegrafmester i 18. lkl. radioingjt. (Kastrup).
- rensen, P. V., f.26.7.32 i Frcia. P.&T.1.9.48. Fagp.I 73.51. 1.9.51 mhp. 1.9.53 ass. Frcia T. Fagp.II 42.61. 1.1.62 Frcia. 1.6.62 oass. Nyborg.
- rensen, R. C., f.20.3.28 i Nykøbing Fl. P.&T.1.9.45. Fagp.I 57.48. 1.9.48 mhp. 1.9.50 ass. Nysted. 21.10.50 Rødby. Fagp.II 45.57. 1.9.—31.10.59 kst. pm. Rødby. 1.4.61 oass. Slagelse.
- rensen, S., f.12.8.44 i Farsø. P.&T.16.8.62 Ålestrup.
- rensen, S. E., f.18.9.43 i Nykøbing Sjælland. P.&T. 16.8.60 Nykøbing Sjælland. 1.11.61 Holbæk.
- rensen, S. J., f.16.8.98 i Århus. P.1.10.14. Fagp.I 91.17. 1.5.19 mhp. 1.10.20 ass. Århus. Fagp.II 57.29. 15.1.—30.4.31 kst. pm. Rønde. 1.12.37 oass. 3.ingdistr. 1.1.40 Århus. 1.4.46 ktr. Århus. 1.10.53 postforvalter ved Viby J. posteksp. (18.lkl.).
- rensen, T. M., f.10.9.14 i Selling. P.&T.1.9.31. Fagp.I 79.34. 1.9.34 mhp. 1.10.38 ass. Varde. Fagp.II 37.42. 1.4.48 oass. Ribe. 1.2.57 postmester i Hirtshals (18.lkl.).
- rensen, V. T., f.28.6.21 i Kolding. P.&T.1.9.37. Fagp.I 82.40. 1.9.40 mhp. 1.7.45 ass. Maribo. 1.5.46 Kh. Fagp.II 45.52. 1.12.53 oass. Kh. 1.4.60 ktr. Kh. (omk.).
- aby, M. K., frk., f.10.4.05 i Kh. P.1.9.24. Fagp.I 101.27. 1.9.27 mhp. 1.9.30 ass. Kh. Fagp.II 54.34. 1944 sommerposteksp. Humlebæk. 1.4.45 oass. Kh. 1.10.53 ktr. Kh. (oplysningskt.).
- abye, C., f.16.10.00 i Overlund. T.16.8.19. Fagp.96.21. 1.9.22 mhp. 1.9.25 ass. Frcia T. 1.1.27 Kh.T. 28.9.32 Kh. Postfagp.49.33. Fagp.II 46.36. 1.3.39 jbp.1 Kh. 1.10.43 oass. Kh. 1.9.—30.9.49 kst. pm. ved indlevpkt.26. 1.1.52 ktr. Kh. 1.10.58 bogholder girokt.
- ager, P. F., f.26.6.44 i Åbenrå. P.&T.16.8.61 Vamdrup. 1.10.62 Frcia.
- gmos, H. G., f.24.2.40 i Haderup. P.&T.1.9.57. Fagp.I 73.60. 1.9.60 mhp. 1.9.62 ass. Århus T.
- ng-Pedersen, H. E., f.7.4.00 i Vesterby. T.1.9.18. Fagp. 78.19. 1.9.19 mhp. 1.9.24 ass. Kh.T. 1.12.24 Ringkøbing.
- Postfagp.44.32. Fagp.II 39.35. 1939 kursus i kabelmåling ved St.Nord. 1.9.44 oass. Skjern. 1.8.46 Ringkøbing. 1.6.56 postmester i Tranebjerg Samsø. (18.lkl.).
- Tauman, H. S., f.12.2.27 i Skodborg. P.&T.1.9.44. Fagp.I 65.47. 1.9.47 mhp. 1.9.49 ass. Ribe. Fagp.II 37.55. 1.9. 60 oass. Ribe.
- Tegder, B., f.3.1.13 i Kh. P.&T.1.9.31. Fagp.I 66.34. 1.9.34 mhp. 1.9.37 ass. Kh. 1.11.58 oass. Kh. (oplysningskt.).
- Tellefsen, B., f.25.3.36 i Pandrup. P.&T.1.9.53. Fagp.I 52.56. 1.9.56 mhp. 1.9.58 ass. Kh. (omk.).
- Terkelsen, E. K. S. H., f.28.5.93 i Rudkøbing. T.26.7.10. Fagp.72.13. 1.6.13 mhp. 1.6.18 ass. Rudkøbing. 1.1.20 Frcia T. 1.6.22 Kh.T. 1.12.24 Rudkøbing. 14.4.31 Kh.T. 1.4.36 oass. Kh.hgt. 1.10.47 ktr. Kh.hgt.
- Terp, N. C., f.23.3.39 i Øsby. P.&T.1.9.58 Vojens. 1.11.59 Esbjerg. Fagp.I 100.61. 1.5.61 Kh. 1.9.61 mhp. Kh. (i militærtj.).
- Thamstrup, H. J., f.22.10.99 i Kolding. P.1.3.17. Fagp.I 76.20. 1.3.20 mhp. 1.3.23 ass. Kh. Fagp.II 64.30. 22.6.—30.9.33 kst. pm. Fakse. 1.11.35 jbp.1 Kh. 1.5.41 oass. Kh. 1.7.49 ktr. Kh. 1.11.59 postmester ved indlevpkt. 21 (21.lkl.).
- Therkelsen, F. V., f.11.6.18 i Frcia. P.&T.1.9.36. Fagp.I 88.39. 1.9.39 mhp. 1940 forstærkerkursus. 1.9.42 ass. Odense. 31.10.42 Nykøbing Fl. 1.3.45 Kh.rtf. Fagp.II 47.48. 1.12.51 oass. kabelingjt. 1.7.57 ktr. kabelingjt. (Kh.). 1.4.60 ktr. Kh.rtf.
- Thielsen, K. C., f.6.5.31 i Åsterp, Taps sogn. P.&T.1.5.48. Fagp.I 93.51. 1.5.51 mhp. 1953 forstærkerprøven. 1.5.53 ass. Kh.rtf. 27.8.55 Kh.hgt. Fagp.II 63.59. 1.9.59 overtelegrafinsp. 1.4.61 oass. overtelegrafinsp.
- Thinggaard, P. E., f.21.2.45 i Kjellerup. P.&T.16.8.62 Bjerringbro.
- Thinggaard, V. P. A., cand. jur., medlem af kommissionen for post- og telegrafvæsenets fagprøver, forstander for post- og telegrafskolen, f.3.11.96 på Frberg. P.1.10.13. Fagp.102.16. Tildelt Joseph Michaelsens mindemedalje. 1.5.18 mhp. 1.10.19 ass. Fredensborg. 10.9.21 Kh. Fagp.II 62.22. 1.5.25 gdir. 1.7.31 sekretær gdir. 1.9.34 fuldmægtig gdir. 1.4.42 ekspeditionssekretær gdir. 1.9.—31.10.42 kst. kontorchef. 1.8.45—23.2.46 kst. postinspektør ved overpostmesterembedet. 1.3.51 postinspektør ved overpostmesterembedet. 1.6.53 kontorchef gdir. (2.ekspekt.).
- Thjellesen, L. F., cand. phil., løjtnant, fhv. redaktør af Dansk Post- og Telegraf Tidende, f.8.3.00 i Ribe. T.1.1.18. Fagp.66.18. 1.10.18 mhp. 1.1.24 ass. Kh.T. 1935 radio-certifikat af I.lkl. 1937 forstærkerkursus. 1.4.43 oass. radioingjt. 1943/44 Teknologisk Instituts radiokursus i modtageteknik samt kursus i måleteknik. 1.4.50 ktr. radioingjt. 1.4.55 overkontrollør radioingjt. (Kh.).
- Thode, C. J., næstformand for Dansk Post- og Telegraf forening, f.28.2.15 i Frhavn. P.&T.1.9.31. Fagp.I 79.34. 1.9.34 mhp. 1938 forstærkerkursus. 1.3.39 ass. Nyborg. Fagp.II 54.41. 1.5.44 ass. jbp.2 Frcia. 1.3.46 oass. Skive. 1.4.53 ktr. Skive. 1.3.—31.3.59 kst. pm. Skive. Ktr. Skive.
- Tholander, H. C., R*, f.21.11.94 i Rønne. P.1.4.11. Fagp.97.14. 1.5.14 mhp. 1.10.19 ass. Rønne. 1.5.21 Ålborg. Fagp.II 59.23. 1.12.25 jbp.2 Ålborg. 1.10.31 Ålborg. 1.10.33 oass. jbp.2 Frcia. 1.12.37 Randers. 1.5.41 ktr. Ålborg (bestyrer af Ålborg 3). 1.4.42 postforvalter ved posteksp. Ålborg 3. 1.2.48 postmester i Nørresundby (23.lkl.).
- Thomassen, J. R., f.17.4.24 i Østbirk. P.&T.1.9.40. Fagp.I 68.43. 1.9.43 mhp. 1.4.46 ass. Kh. Fagp.II 39.54. 1.6.56 oass. Kh. 1.10.62 ktr. Kh. (V).
- Thomassen, L. H., frk., f.19.2.42 i Kalundborg. P.&T. 1.9.58 Svinninge. 1.11.59 Kalundborg. Fagp.I 76.61. 1.5. 61 Kh. 1.9.61 mhp. Kh. 15.5.62 mhp. Århus.
- Thomassen, R. H., f.6.3.28 i Falling. P.&T.1.9.45. Fagp.I 86.48. 1.9.48 mhp. 1950 forstærkerkursus. 1.9.50 ass. Kh.rtf. Fagp.II 53.58. 1.12.58 oass. telegraflaboratoriet. 1.6.62 oass. Kh.rtf.
- Thomhav, C., f.6.1.23 i Kh. P.&T.1.10.43 som monteraspirant. 1.4.46 monter I. 1.4.50 mekaniker II, 1.4.54 mekaniker I. 1.4.61 overmekaniker. 1.6.62 værkfører i 15.lkl. lingdistr. (Kastrup).
- Thomsen, A. T., f.5.2.99 i Silkeborg. T.30.3.15. Fagp.81.19. 1.5.19 mhp. 1.5.22 ass. Kh.T. 17.2.29 Kh. Postfagp.53.29.

- 25.5.30 Næstved. Fagp.II 58.32. 1.1.—31.3.37 kst. pm. Glumsø. 1.11.39 oass. Struer. 1.4.46 ktr. Ålborg. 1.2.56 postmester i Nykøbing M. (23.lkl.).
- Thomsen, B. T.,** frk., f.14.7.96 i Varde. T.12.8.13. Fagp. 87.16. 1.8.16 mhp. 1.11.19 ass. Varde. 1.5.22 Kh.T. 1.6.25 Horsens. 1.7.27 Esbjerg. 25.4.35 Kh.R. 1.4.50 oass. Kh.R.
- Thomsen, D. S.,** frk., f.3.10.41 i Brønderslev. P.&T.1.9.58 Bjerringbro. 1.11.59 Frederikshavn. Fagp.I 77.61. 1.5.61 Kh.htg. 1.9.61 mhp. Kh.htg.
- Thomsen, E. A.,** f.6.11.27 i Bregninge. P.&T.1.9.44. Fagp.I 71.47. 1.9.47 mhp. 1.9.49 ass. Kh. 1.5.50 Århus. Fagp.II 46.54. 1.9.58 oass. Viborg.
- Thomsen, E. M.,** fru (f. Buch), f.3.1.02 i Frcia. T.1.1.19. Fagp.98.19. 1.9.19 mhp. 1.1.25 ass. Frcia T. 25.5.—25.8.34 u.f.nr. 1.4.53 oass. Frcia T.
- Thomsen, H. B.,** f.19.12.32 i Århus. P.&T.1.9.50. Fagp.I 73.53. 1.9.53 mhp. 1.9.55 ass. Vinderup. 1.3.57 Horsens. Fagp.II 53.62 Ass. Horsens.
- Thomsen, H. S.,** frk., f.16.11.41 i Horsens. P.&T.1.9.58 Vrå. 1.11.59 Hjørring. Fagp.I 84.61. 1.5.61 Kh. 1.9.61 mhp. Kh.
- Thomsen, H. V.,** cand. phil., f.31.10.00 i Frcia. T.16.8.19. Fagp.106.21. 1.9.22 mhp. 1.9.25 ass. Frcia T. 1.4.54 oass. Frcia T.
- Thomsen, K. F.,** f.27.8.41 i Vemb. P.&T.1.5.58 Ebeltoft. 1.11.59 Grenå. Fagp.I 59.61. 1.5.61 mhp. Kh. 30.10.62 mhp. Grenå.
- Thomsen, L.,** f.29.10.37 i Århus. P.&T.1.9.54. Fagp.I 71.57. 1.9.57 mhp. 1.9.59 ass. Kh. 20.4.60 Århus T. 1961 forstærkerprøven. Ass. Århus T.
- Thomsen, L. C.,** f.21.7.15 i Pandrup. P.&T.1.9.32. Fagp.I 72.35. 1.9.35 mhp. 1.8.39 ass. Kh. Fagp.II 46.43. 1.11.44 jbp.I Kh. 1.5.49 oass. Kh. 1.11.56 ktr. Kh. 1.4.62 overkontrollør Kh. (omk.).
- Thomsen, L. C.,** f.1.10.30 i Rinkenæs. P.&T.1.5.48. Fagp.I 88.51. 1.5.51 mhp. 1.5.53 ass. Kh. Fagp.II 57.59. 1.4.60 gdir. 1.12.60 oass. Padborg.
- Thomsen, M. M.,** f.30.12.99 i Silkeborg. T.1.5.16. Fagp. 89.19. 1.5.19 mhp. 1.5.22 ass. Kh.T. Postfagp.34.29. 1933 radiocertifikat af I.kl. 1.4.45 oass. Kh.htg. 1.4.54 ktr. Kh.htg.
- Thomsen, O. G.,** f.2.3.39 i Ørslevkloster. P.&T.1.9.56. Fagp.I 60.59. 1.9.59 mhp. 1.9.61 ass. Kh. 1.10.61 ass. Roslev.
- Thomsen, P. E.,** f.2.11.39 i Århus. P.&T.1.9.56. Fagp.I 62.59. 1.9.59 mhp. 1.9.61 ass. Kh.
- Thomsen, S. A.,** f.24.6.38 i Thorning. P.&T.1.9.56. Fagp.I 62.59. 1.9.59 mhp. 1.9.61 ass. Kh. (omk.).
- Thomsen, T. E.,** f.19.2.27 i Skallerup. P.&T.1.5.47. Fagp.I 68.50. 1.5.50 mhp. 1.5.52 ass. Sønderborg. Fagp.II 36.56. 1.5.58 Frcia. 1.10.58 jbp.2 Frcia. 1.7.61 oass. jbp.2 Frcia.
- Thomsen, T. V.,** frk., f.31.3.45 i Skibsbj. P.&T.16.8.62 Vrå.
- Thomsen, V. M.,** f.28.10.34 i Bækbelløng. P.&T.1.9.51. Fagp.I 56.54. 1.9.54 mhp. 1.9.56 ass. Kh. (omk.).
- Thorborg, I. U.,** frk., f.5.7.44 i Brandstøb, Rårup. P.&T. 16.8.62 Juelsminde.
- Thorsen, E. F.,** f.9.7.45 i Arnager, Nylars. P.&T.16.8.61 Ruds-Vedby. 1.10.62 Ringsted.
- Thorsen, E. L.,** frk., f.30.10.41 i Klemensker. P.&T.16.8.59 Allinge. 1.11.60 Rønne. Fagp.I 91.62. 1.9.62 mhp. Rønne.
- Thorsted, B.,** f.28.7.32 i Kh. P.&T.1.5.49. Fagp.I 86.52. 1.5.52 mhp. 1953 forstærkerprøven. 1.5.54 ass. Århus T. Fagp.II 46.60 1.2.61. oass. Skive.
- Thorsted, J.,** f.27.9.41 i Svendborg. P.&T.1.5.58 Bogense. 1.11.59 Naksø. Fagp.I 80.61. 1.5.61 mhp. Kh. 30.10.62 mhp. Brørup.
- Thorup, E.,** f.5.8.25 i Stenderup. P.&T.1.9.42. Fagp.I 67.45. 1.9.45 mhp. 1.9.47 ass. Kh. Fagp.II 55.53. 1.7.53 opm.s kt. 1.4.56 oass. girokt. 1.4.61 ktr. girokt.
- Thorup, E.,** f.25.4.28 i Nørbæk. P.&T. 1.9.44. Fagp.I 65.48. 1.5.48 mhp. 1.5.50 ass. Kh. Fagp.II 36.55. 1960 sommerposteksp. Snekkersten. 1.4.60 oass. Kh. 1.9.62 Vejle. 1.11.62 oass. Kh.
- Thuesen, H.,** kaptajn, R*, f.10.2.94 i Kolding. P.1.3.10. Fagp.68.13. 1.11.4 mhp. 1.3.19 ass. Kh. Fagp.II 55.21. 1.5.25 girokt. 1.9.28 jbp.I Kh. 1.10.34 oass. Nordby Fanø. 1.10.40 postmester i Nordby Fanø. 1.7.52 post-og telegrafkasserer i 23.lkl. Odense.
- Thuesen, J. E.,** f.21.4.25 i Bording. P.&T.1.9.42. Fagp.I 59.45. 1.9.45 mhp. 1.9.47 ass. Kh. 1.5.49 Vejle. Fagp.II 39.52. 1.10.57 oass. Randers. 29.5.—31.8.62 kst. pm. Havndal. Oass. Randers.
- Thuesen, O.,** f.8.7.41 i Rude. P.&T.1.9.58 Tarm. 1.11.55 Silkeborg. Fagp.I 80.61. 1.5.61 Kh. 1.9.61 mhp. Kh. 30.10.62 mhp. Fredensborg.
- Thule, J. P.,** R*, f.28.5.93 i Kolding. P.1.10.10. Fagp.76.14 1.5.14 mhp. 1.5.19 ass. Kh. Fagp.II 53.21. 1.8.20 opm. kt. 1.12.21 Kh. 1.5.26 opm.s kt. 1.7.31 oass. opm.s kt. 1.5.36 ktr. opm.s kt. 1.12.43 overkontrollør Kh. 1.7.4 postmester i Hillerød (23.lkl.).
- Thusgaard, H.,** f.16.11.25 i Hjerem. P.&T.1.9.43. Fagp. 75.46. 1.9.46 mhp. 1947 radiocertifikat af I.kl. 1.9.48 ass. Lyngby radio. Fagp.II 47.53. 1.11.57 oass. Lyngby radio
- Thygesen, A. F.,** f.8.2.21 i Bramminge. P.&T.1.9.39. Fagp. 75.42. 1.9.42 mhp. 1.9.45 ass. Ringkøbing. 1.4.53 ass. Hadsten.
- Thygesen, C.,** f.21.2.12 i Stepping. P.&T.23.8.39 som hjælpekonstruktør. 1.5.42 konstruktør III 3.ingdistr. (Århus). 1.4.46 konstruktør II 3. ingdistr. (Århus). 1.4.5 konstruktør I 3.ingdistr. (Århus). 1.4.61 overkonstruktør i 21.lkl. 3.ingdistr. (Århus).
- Thygesen, E.,** f.2.7.29 i Vive. P.&T.1.9.46. Fagp.I 84.49 1.9.49 mhp. 1.9.51 ass. Kh. Fagp.II 46.57. 1.9.59 oass. Kh (Herlev).
- Thøgersen, L.,** frk., f.30.6.45 i Kh. P.&T.16.8.62 Kh. (Gentofte).
- Thaarslund, S.,** civilingeniør, f.27.4.07 i Rønne. P.&T 8.10.35. 1.4.40 ingeniør kabelingstj. 1.8.42 ingeniør I ingdistr. 1.4.46 telegrafingeniør III 1.ingdistr. 1.4.4 telegrafingeniør II 1.ingdistr. 1.7.57 telegrafingeniør 1.ingdistr. (Kh.).
- Tidemann, J. C.,** f.10.6.28 i Jerne. P.&T.1.9.45. Fagp.I 75.46 1.9.48 mhp. 1.9.50 ass. Tarm. 1.11.52 Esbjerg. Fagp.I 41.56. 1.2.60 oass. Esbjerg.
- Tobiesen, H. J. F.,** f.15.12.99 i Frcia. T.1.9.17. Fagp.64.18 1.6.18 mhp. 1.9.23 ass. Sønderborg. 1.4.45 Tarm. Post fagp.35.30. Fagp.II 36.32. 1.10.34 Hammel. 1.10.40 Århus 13.3.—30.4.41 kst. pm. Hammel. 1.1.42 oass. Skanderborg. 1.4.44 oass. Odense. 1.5.49 postforvalter ved post eksp. Odense 3 (18.lkl.).
- Toft, C. A.,** f.31.1.18 i Ribe. P.&T.1.9.35. Fagp.I 61.38 1.9.38 mhp. 1.2.42 ass. Rønne. Fagp.II 36.51. 1.10.52 oass. Esbjerg. 1.12.59 ktr. Nykøbing Fl.
- Toft, F.,** f.10.6.42 i Nordby Fanø. P.&T.16.8.59 Ribe. 1.11.60 Esbjerg. Fagp.I 74.62. 30.4.62 Kh. 1.9.62 mhp. Kh. (militærtj.).
- Toft, H. E.,** f.4.3.31 i Esbjerg. P.&T.1.5.47. Fagp.I 92.50 1.5.50 mhp. 1952 forstærkerprøven. 1.5.52 ass. Kolding 1.4.53 Kolding T. Fagp.II 63.57. 1.4.60 oass. Kolding T.
- Toft, J. P. E.,** f.1.2.20 på Frberg. P.&T.1.9.36. Fagp.I 83.39 1.9.39 mhp. 1.2.44 ass. Næstved. 1.11.49 afl. 1. distr 1.5.50 Kh. Fagp.II 54.51. 1.7.52 oass. Kh. (oplysningskt.).
- Toftgaard, J. S. H.,** f.14.1.34 i Fugleford. P.&T.1.9.52 Fagp.I 52.55. 1.6.56 mhp. 1.6.58 ass. Åkirkeby. 1.6.59 ass. Thorshavn.
- Tornbak, P.,** f.28.11.22 i Vejlbj. P.&T.1.9.39. Fagp.I 69.42 1.9.42 mhp. 1944 forstærkerkursus. 1.4.46 ass. Vording borg. 16.4.46 Korsør. 15.2.49 Kolding. Fagp.II 39.52 1.4.53 Kolding T. 1.8.54 oass. Kolding T. 1.9.59 ktr. Kh rtf.
- Torup, L. G.,** f.25.9.04 i Kh. T.16.9.22. Fagp.76.26. 1.5.2 mhp. 1.5.29 ass. Maribo. 1.1.31 Kh.rtf. 1.4.49 oass. Nakskov. 1.4.54 Kh.rtf. 1.4.61 ktr. Kh.rtf.
- Tougaard, I. R. T.,** frk., f.15.5.32 i Skive. P.&T.1.5.52 som kontoristasp. 1.5.55 kontorist. 1.4.58 kontorist. 1.4.58 kontorist II. 16.8.59 elev Skive. Fagp.I 84.61. 1.5.61 mhp. Maribo. 1.4.62 mhp. Vinderup.
- Trads, B. S.,** fru (f. Jakobsen), f.22.6.38 i Arden. P.&T 1.9.54. Fagp.I 72.57. 1.9.57 mhp. 1.9.59 ass. Hobro. 8.7.6 u.f.nr.
- Trans, P. C. B.,** f.2.1.03 i Agerskov. P.1.9.20. Fagp.I 86.23 1.9.23 mhp. 1.9.26 ass. Rudkøbing 1.12.27 Assens. Fagp II 48.29. 1.5.31 Odense. 29.4.34 Nyborg. 1.3.36 Padborg 1.12.43 oass. Århus. 1.11.52 ktr. Odense.
- Traun, E. K.,** frk., f.28.12.00 i Tommerup. P.1.4.20 Fagp.I 73.23. 1.4.23 mhp. 1.4.26 ass. Glamsbjerg. 1.11.2 Sønderborg. 1.4.29 Odense. 1.10.31 Augustenborg. 1.2.3 Åbenrå. 25.4.37 Odense. 1.5.45 ass. Middefart.
- Truelsen, H. P.,** f.20.7.23 i Næstved. P.&T.1.3.46 som reservepostbud. 1.7.47 postbud. Postbudfagp. 51.48. 1.4.4

- overpakmester. 1.9.49 elevudd. Fagp.I 91.51, 1.5.52 ass. Kh. Fagp.II 52.55. 1.6.56 oass. Kh. 1.11.62 ktr. Kh. (omk.).
- ærup, K. M. C.**, frk., f.15.27 i Åsted. P.&T.1.9.46. Fagp.I 71.49. 1.9.49 mhp. 1.9.51 ass. Randers. Fagp.II 38.58. 1.9.62 oass. Randers.
- stensen, A.**, frk., f.14.10.44 i Skærbæk. P.&T.16.8.61 Skærbæk. 1.10.62 Ribe.
- mmerup, A. L.**, f.20.8.22 i Uggerløse. P.&T.1.9.39. Fagp. I 84.42. 1.9.42 mhp. 1944 forstærkerkursus. 1.4.46 ass. Kh. 16.4.46 Århus T. 1.2.48 Kh.rtf. Fagp.II 57.49. 1.11.49 gdir. 1.12.53 oass. gdir. 1.9.59 ktr. gdir. (2.tekn. kt.).
- nnes, J.**, f.6.6.43 i Ollerup. P.&T.16.8.60 Lohals. 1.11.61 Svendborg.
- nnesen, T.**, f.28.8.44 i Odense. P.&T.16.8.61 Christiansfeld. 1.10.62 Middelfart.
- lsen, H.**, f.24.8.03 i Grenå. P.1.9.20. 1.4.21—1.11.22 ude af postv. Fagp.I 88.25. 1.4.25 mhp. 1.4.28 ass. Toftlund. Fagp.II 49.30. 1.9.31 Skærbæk. 29.4.34 Ribe. 1.9.43 oass. Thisted. 1.10.51 ktr. Thisted. 1.11.54 postmester i Nordborg (21.lkl.).
- re, E. B. T.**, f.29.11.20 i Agervig. P.&T.1.9.38. Fagp.I 73.41. 1.9.41 mhp. 1.12.45 ass. Nordby Fanø. 1.5.46 Kh. Fagp.II 45.50. 1.6.50 jbp.1 Kh. 1.12.54 oass Kh. 1.7.58 jbp.1 Kh. 1.4.61 ktr. Kh. (Hvidovre).
- lum, M.**, frk., f.11.9.44 i Tørring. P.&T.16.8.60 Tørring. 1.11.61 Silkeborg.
- nits, E.**, f.23.7.31 i Debel. P.&T.1.9.49. Fagp.I 70.52. 1.9.52 mhp. 1.9.55 ass. Ringkøbing. Fagp.II 44.60. 1.1.61 ass. Tranebjerg Samso.
- riksen, K. M.**, løjtnant, f.21.6.14 i Strib. P.&T.1.9.31. Fagp.I 88.34. 1.9.34 mhp. 1.7.38 ass. Helsingør. 1.5.39 Hornbæk. 1.5.43 Kh. Fagp.II 46.44. 1946 sommerpost-eksp. Humlebæk. 1.4.47 oass. Kh. 1.12.55 ktr. Kh. 1.4.62 overkontrollør Kh. (Valby).
- ø, J. F.**, f.24.2.12 i Frhavn. P.&T.1.9.30. Fagp.I 65.33. 1.9.33 mhp. 1.9.36 ass. Kh. 1.11.44 ass. Frederikshavn.
- h, L. E.**, f.13.12.21 i Kh. P.&T.5.11.45 som hjælpekonstruktør. 1.12.47 konstruktør III gdir. 1.2.49 konstruktør i 7.lkl. gdir. 1.4.58 konstruktør i 18.lkl. gdir. (3. tekn.kt.).
- cher, B.**, fru (f. Petersen), f.13.7.39 i Århus. P.&T. 1.9.58 Kjellerup. 1.11.59 Horsens. Fagp.I 65.61. 1.5.61 Kh. 1.9.61 mhp. Kh.
- cher, K.**, f.15.3.41 i Løgstør. P.&T.1.9.58 Løgstør. 1.11.59 Struer. Fagp.I 63.61. 1.5.61 Kh. 1.9.61 mhp. Kh.
- ael, P.**, f.21.11.15 i Kh. P.&T.1.11.46 som monteraspirant. 1.12.48 monter I. 1.6.50 mekaniker II. 1.4.56 mekaniker I. 1.4.58 overmekaniker. 1.4.61 radiomester radioingtj. (Rønne).
- lnæs, L. V. K.**, f.17.5.32 i Kh. P.&T.1.4.55 som monteraspirant. 1.1.57 monter I. 1.4.58 mekaniker i 7.lkl. 1.2.62 tegner i 9.lkl. l.ingdistr. (Kh.).
- andsneider, H. G.**, f.21.3.98 i Oslo. P.1.10.14. Fagp.I 79.17. 1.10.19 mhp. 1.10.20 ass. Kh. Fagp.II 36.24. 1.11.26 Odense. 1.8.31 jbp.2 Frcia. 1.8.37 Frcia. 1.6.38 oass. Silkeborg. 1.7.45 ktr. Herring. 1.12.52 postmester i Kerteminde. 1.2.57 postmester i Grenå (23.lkl.).
- arberg, M. L.**, frk., f.23.5.97 i Kolding. T.1.12.15. Fagp. 79.15. 1.11.15 mhp. 1.2.21 ass. Odense. T. 1.10.35—30.9.36 u.f.nr. 1.10.36 Kh.T. 1.3.39 Odense T. 1.4.56 oass. Odense T.
- rdil, E. H.**, f.27.3.03 i Frcia. T.1.9.18. Fagp.87.19. 1.5.19 mhp. 1.9.24 ass. Sønderborg. 1.6.29 Kh.T. 14.2.32 Kh. Postfagp.42.32. Fagp.II 48.36. 1.9.42 oass. Kh. 1.6.51 ktr. Kh. 1.7.59 postmester ved Ballerup postkontor (23. lkl.).
- rnholt, H. S.**, f. 29.5.98 i Svendborg. T.1.5.13 som cykelbud (ude af tlgrv. 31.10.15—31.5.21). 1.6.21 telegrafarbejder. 1.7.31 monter II. 1.7.39 monter I. 1.4.46 mekaniker II. 1.4.52 mekaniker I. 1.12.55 overmekaniker. 1.4.62 overmekaniker i 15.lkl. l.ingdistr. (Kh.).
- sby, H. V. F.**, f.27.11.17 på Frberg. P.&T.1.9.34. Fagp.I 80.37. 1.9.37 mhp. 1.12.41 ass. Hjerring. 1.5.42 ass. Kh. Fagp.II 49.45. 1.4.46 gdir. 1.12.49 oass. Holstebro. 1.12.54 ktr. Thisted. 16.6—31.8.55 kst. pm. Thisted. 1.7.59 overkontrollør jbp.2 Frcia.
- sby, J. V.**, f.20.5.15 på Frberg. P.&T.1.9.31. Fagp.I 78.34. 1.9.34 mhp. 1.6.39 ass. Kh. Fagp.II 54.41. 1.5.42 gdir. 1.12.47 Kh. 1.3.48 oass. Kh. 1.4.51 gdir. 1.4.55 ktr. gdir. 1.4.62 materialforvalter i 21.lkl. gdir. (3.tekn.kt.).
- Weber, P. E.**, f.28.12.37 i Kh. P.&T.1.5.55. Fagp.I 66.58. 1.5.58 mhp. 1.5.61 ass. Åbenrå.
- Wedel-Larsen, E. S.**, fru (f. Skov), f.22.12.99 i Østbirk. T.16.8.19. Fagp.102.22. 1.9.22 mhp. 1923 radiocertifikat af I.kl. 1.9.25 ass. Kh.R. 1.6.48 oass. Kh.R. 1.11.56 ktr. Kh.R.
- Wedfall, J. C. V.**, f.11.3.20 på Frberg. P.&T.1.9.36. Fagp.I 99.39. 1.9.39 mhp. 1.4.44 ass. Kh. 1.5.46 Nykøbing Fl. Fagp.II 48.48. 1.4.49 u.f.nr. 1.6.49 Nykøbing Fl. 1.12.51 oass. Helsingør. 1.4.58 ktr. Helsingør.
- Veire, K. H.**, cand. polyt., f.17.6.15 i Trans. P.&T.1.11.47 som hjælpepetegner. 1.11.49 tegner radioingtj. 1.11.51 telegrafingeniør III kabelingtj. (Kh.). 1.7.54 telegrafingeniør II kabelingtj. 1.4.59 telegrafingeniør i 24. lkl. kabelingtj. (Kh.).
- Weisbjerg, J. B.**, frk., f.19.1.46 i Hallundbæk, Blåhøj. P.&T.16.8.62 Hurup Thy.
- Weitemeyer, J.**, f.11.1.20 i Svinninge. P.&T.1.9.55 som mekanikeraspirant. 1.9.57 mekaniker II. 1.4.58 mekaniker i 10.lkl. 1.4.59 overmekaniker. 1.4.61 radiomester radioingtj. (Øverup).
- Vejlgaard, M. J.**, f.29.7.44 i Galten. P.&T.16.8.61 Arden. 1.10.62 Viborg.
- Vellev, V.**, f.4.5.03 i Kh. T.15.5.19. Fagp.71.21. 1.6.22 mhp. 1.6.25 ass. Kh.htg. 1.4.52 oass. Kh.htg. 1.9.61 ktr. Kh. htg.
- Wendelboe, H. P.**, f.17.1.12 i Nyborg. P.&T.1.9.31. Fagp.I 92.34. 1.9.34 mhp. 1.9.37 ass. Kh. Fagp.II 63.41. 1.5.42 gdir. 1.3.47 oass. 1.øverpostinsp. 1.10.53 ktr. Kh. 1.2.55 overkontrollør Kh. 1.9.60 postmester i Åbenrå (25. lkl.).
- Vensild, M.**, f.8.8.99 i Helsingør. P.&T.1.6.26 som telegrafarb. 1.5.29 monter I. 1.7.35 overmonter. 1.2.37 mekaniker I. 1.4.51 overmekaniker. 1.2.52 telegrafmester II, l.ingdistr. 1.4.56 telegrafmester i 18.lkl. l.ingdistr. (Nykøbing Fl.).
- Vester, B. E.**, f.21.1.41 i Ubberud. P.&T.1.9.57. Fagp.I 69.60. 1.9.60 mhp. 1.9.62 ass. Århus T.
- Westergaard, I.**, frk., f.16.2.43 i Nyborg. P.&T.16.8.60 Aså. 1.11.61 Frederikshavn.
- Vestergaard, K. O.**, f.6.1.28 i Århus. P.&T.1.9.46. Fagp.I 55.49. 1.9.49 mhp. 1.9.51 ass. Kh. Fagp.II 38.60. 1.6.61 oass. Kh. (F).
- Westphal, O. C. F.**, f.20.5.08 i Haderslev. P.&T.1.9.30. Fagp.I 91.33. 1.9.33 mhp. 1.9.36 ass. Grenå. 1.10.37 Frcia. Fagp.II 57.39. 1.6.39 jbp.2 Frcia. 1.4.40 Frcia. 23.5—31.7.40 kst. pm. Bramminge. 1.5.41 jbp.2 Frcia. 1.11.41 2. overpostinsp. 1.5.43 4. overpostinsp. 1.7.45 oass. Nørresundby. 1.1.47 4. overpostinsp. 1.3.50 ktr. Århus. 1.5.54 postinspektør i 4. distrikt. 1.5—30.6.59 kst. overpostinspektør i 4. distrikt. 1.11.61 postmester i Kolding (25.lkl.).
- Wiedemann, C.**, f.29.8.03 i Frcia. T.16.8.20. Fagp.81.23. 1.9.23 mhp. 1.9.26 ass. Frcia T. 26.9.27 Tønder. 28.4.29 Esbjerg. 1.5.32 Kolding. 25.4.37 Frcia T. 1.10.40 Kh.htg. 1.5.51 Kh.R. 1.5.62 ass. Kh.htg.
- Wiemann-Jensen, A.**, f.4.3.34 i Odense. P.&T. 1.9.51. Fagp.I 65.54. 1.9.54 mhp. 1.9.56 ass. Kh. (Hvidovre).
- Wiemann-Jensen, L. H.**, fru (f. Jensen), f.27.2.34 i Århus. P.&T.1.9.51. Fagp.I 65.54. 1.9.54 mhp. 1.9.56 ass. Kh. (47).
- Vigso, A. M.**, frk., f.18.1.44 i Ugerløse. P.&T.16.8.62 Tølløse.
- Vikkelsø, I. J.**, f.20.8.29 i Nyborg. P.&T.1.9.45. Fagp.I 60.48. 1.9.48 mhp. 1.9.50 ass. Kh. Fagp.II 43.56. 1.3.59 jbp.1 Kh. 1.4.60 oass. Kh (S).
- Villadsen, C. A. A.**, frk., f.1.4.45 i Lemvig. P.&T.16.8.62 Lemvig.
- Villadsen, E. M.**, frk., f.3.8.44 i Frammerslev. P.&T. 16.8.62 Roslev.
- Villebro, M.**, f.23.6.29 i Frørup. P.&T.1.9.46. Fagp.I 79.49. 1.9.49 mhp. 1950 radiocertifikat af I.kl. 1.9.51 ass. Lyngby radio. Fagp.II 54.56. 1.3—31.5.57 u.f.nr. 1.4.60 oass. Lyngby radio. 1.7.61 oass. radioingtj. (Kh.).
- Villumsen, B. P.**, f.14.4.27 i Vordingborg. P.&T.1.9.44. Fagp.I 96.47. 1.9.47 mhp. 1.9.49 ass. Kh. 1.5.50 afl. 1. distrikt. Fagp.II 51.55. 1.7.55 1. overpostinsp. 1.11.57 oass. girokt. 1.12.59 1. overpostinsp. 1.4.62 ktr. gdir. (1. ekspkt.).

- Villumsen, E.**, cand. jur., f.22.4.19 i Karup J. P.&T.1.9.39. Fagp.I 101.42. Tildelt Joseph Michaelsens mindemedalje. 1.9.42 mhp. 1.9.45 ass. Slagelse. 1.11.45 girokt. 20.11.45 Kh. 19.10.46 girokt. Fagp.II 59.49. 1.12.53 oass. girokt. 1.2.60 fuldmægtig gdir. (3ekspekt.).
- Willumsgaard, O. C. V. J.**, Rg, f.10.11.98 i Madum, Ulfborg. P.1.10.15. Fagp.I 89.19. 1.10.19 mhp. 1.10.21 ass. Viborg. 1.5.22 Grenå. Fagp.II 64.27. 1.4.30 Odense. 12.4.—31.5.30 kst. pm. Ringe. 1.4.31 2. overpostinsp. 1.8.35 oass. 2. overpostinsp. 1.1.38 fuldmægtig gdir. 1.9.45 postinspektør i 4. distrikt. 12.1.—31.5.53 kst. overpostinspektør i 4. distrikt. 1.5.54 postmester i Ålborg (26.lkl.).
- Winkel, B. S.**, fru (f. Hansen), f.3.9.36 i Jerslev. P.&T. 1.9.53. Fagp.I 104.56. Tildelt Joseph Michaelsens mindemedalje. 1.9.56 mhp. 1.9.58 ass. Næstved. 1.12.59 ass. Hørsholm.
- Vintersborg, E. J.**, løjtnant, f.10.4.17 i Kh. P.&T.1.9.34. Fagp.I 97.37. 1.9.37 mhp. 1.5.41 ass. Rødby. 1.5.43 Kh. Fagp.II 64.45. 1.8.45 4. overpostinspektorat. 1.7.49 oass. Assens. 1.10.53 fuldmægtig gdir. 1.7.58 postinspektør i 3. distrikt. 1.7.62 postmester ved omkarteringspostkontoret (26.lkl.).
- Winther, A.**, frk., f.26.5.96 i Skagen. T.1.9.12. Fagp.81.15. 1.11.15 mhp. 1.11.19 ass. Skagen. 25.9.20 gdir. 1.5.36 oass. gdir. 1.4.46 ktr. gdir. (1.tekn.kt.).
- Winther, A. B.**, f.18.10.98 i Kh. T.1.2.15. Fagp.80.16 1.8.16 mhp. 1.2.21 ass. gdir. 1.9.21 radiocertifikat af l.kl. 1.5.22—31.1.23 u.f.nr. (radiotelegrafist). 6.12.27 Kh. Postfagp.45.29. 27.4.30 Kh.T. Fagp.II 50.33. 1934 forstærkerkursus 1936 kursus i kabelmåling og stations-teknik ved St.Nord. 1938 bestyrer af det rullende postkontor. 1.10.39 kabelingjt. 1.1.40 oass. kabelingjt. 1.4.46 ktr. kabelingjt. 1.4.53 overkontrollør kabelingjt.
- Winther, N. K. J.**, f.1.12.30 i Alken. P.&T.1.9.48. Fagp.I 73.51. 1.9.51 mhp. 1.9.53 ass. Kh.htg. Fagp.II 40.59. 1.4.62 oass. Kh.htg.
- Winther, P.**, f.29.12.00 i Korsør. P.1.9.18. Fagp.I 66.21. 1.9.21 mhp. 1.9.24 ass. Kh. 1.11.25 V.Skerninge. 28.4.29 Kh.1.5.49 ass. Nykøbing Fl. 1.12.52 ass. Nykøbing Fl.
- Witthøfft, J. K. K.**, f.2.6.31 i Havrebjerg. P.&T.1.9.48. Fagp.I 60.51. 1.9.51 mhp. 1.9.53 ass. Næstved. 24.4.54 Korsør. Fagp.II 37.60. Ass. Korsør.
- Wium, O. J.**, frk., f.20.3.96 i Holstebro. T.25.6.13. Fagp. 88.16 1.8.16 mhp. 1.11.19 ass. Kh.rtf. 1.10.43 oass. Kh.rtf.
- Wohlgemuth, I. M.**, fru (f. Pedersen), f.15.5.38 i Toksværd. P.&T.1.9.55. Fagp.I 84.58 1.9.58 mhp. 1.9.60 ass. Kh. (Valby).
- Voigt, J.**, frk., f.26.12.00 i Nordbro. T.1.9.17. Fagp. 89.18 1.6.18 mhp. 1.9.23 ass. Kh.T. 1.6.25 Rudkøbing. 1.8.25 Marstal. 1.10.25 Kh.T. 1.11.25 Svendborg. Postfagp.51.31. 25.4.35 Kh. 1.5.48 gdir. 1.7.54 oass. gdir. (revkt.).
- Wolff, J.**, f.5.7.17 i Smøl. P.&T.1.4.44 som montøraspirant. 1.11.46 monter I. 1.4.52 mekaniker II. 1.4.57 mekaniker I. 1.4.61 overmekaniker. 1.9.62 centralmester 2.ingdistr. (Åbenrå).
- Vollerup, W.**, f.25.10.21 i Århus. P.&T.1.7.43 som reservepostbud. 1.11.45 postbud. Postbudfagp.49.47. 1.10.48 overpakmester. 1.9.49 elevudd. Fagp.I 99.51. 1.5.52 ass. Århus. Fagp.II 58.55. 1.11.55 oass. Randers. 1.12.60 ktr. Odense.
- Vorre, Aa.**, f.23.8.28 i Viborg. P.&T.1.9.45. Fagp.I 82.48. 1.9.48 mhp. 1.9.50 ass. Bjerringbro. 9.9.50 Hurup Thy. 1.5.52 Thisted. Fagp.II 53.56. 1.5.59 oass. Vojens.
- Würtz, B.**, f.13.2.40 i Vejle. P.&T.1.9.57. Fagp.I 76.60. 1.9.60 mhp. 1.9.62 ass. Kh.
- Würtz, B. E.**, f.16.7.31 i Roskilde. P.&T.1.5.48. Fagp.I 76.51. 1.5.51 mhp. 1.5.53 ass. Kh.htg. Fagp.II 51.59. 1.11.61 oass. Kh.htg.
- Vuust, A.**, cand. phil., f.28.11.04 i Skælskør. T.17.5.20. Fagp.102.22. 1.6.23 mhp. 1.6.26 ass. Kh.T. Postfagp. 47.31. 1932 forstærkerkursus og kursus i måle- og spildsteknik. 1.4.34 Korsør. 1.1.35 kabelingjt. Fagp.II 43.36. 1.11.41 gdir. 1.10.42 oass. Ålborg. 1.7.46 Ålborg T. 1.11.50 Kh.htg. 1.4.52 ktr. kabelingjt. (Kh.).
- Wøike, E. M.**, frk., f.27.7.32 i Løgumkloster. P.&T.1.9.48. Fagp.I 79.51. 1.9.51 mhp. 1.9.53 ass. Kh. 1.5.54 Otterup. 1.4.55 ass. Odense.
- Zachariassen, C. F.**, f.31.5.20 i Maribo. P.&T.1.9.37. Fagp.I 86.40. 1.9.40 mhp. 1.6.44 ass. Kh. 1.5.47 Haslev. Fagp.II 42.48. 1.11.53 oass. Næstved. 1.6.61 postmester i Gørlev Sjøland (18.lkl.).
- Zeuner, E.**, f.15.6.14 i Kolding. P.&T.1.10.43 som hjælpekonstruktør. 1.12.45 konstruktør III 2.ingdistr. (Åbenrå). 1.3.46 kabelingjt. 1.4.47 konstruktør II kabelingjt. 1.2.49 telegrafmester II 1.ingdistr. (Stege). 1.2.53 telegrafmester I 2.ingdistr. (Haderslev). 1.4.61 ingeniør i 21.lkl. 2. ingdistr. (Haderslev).
- Zifeldt, K.**, f.29.3.25 i Kh. P.&T.1.9.42. Fagp.I 64.45. 1.9.48 mhp. 1.9.47 ass. Kh. Fagp.II 46.53. 1.12.54 gdir. 1957 sommerposteksp. Espergerde. 1.6.57 oass. Kh. (luft-havn).
- Zimmermann, A. M. E.**, f.8.5.30 i Silkeborg. P.&T. 1.8.52 som reservepostbud. 1.7.54 postbud. Postbud-fagp. 45.55. 1.4.56 overpakmester. 1.9.57 elevudd. Fagp. I 77.59. 1.5.60 ass. Kh. (omk.).
- Zornow, R. C.**, f.8.7.96 i Helsingør. P.1.6.19 som postbud. 1.8.20 håndværker. 1.6.29 monter I. 1.4.39 overmonter. 1.4.46 mekaniker I. 1.4.54 overmekaniker. 1.4.62 værk-mester i 15.lkl. P.&T.s værksteder.
- Ørgaard, E. E.**, fru (f. Christensen), f.24.2.02 i Lunderskov. T.16.8.19. Fagp.92.21. 1.9.22 mhp. 1.9.25 ass. Esbjerg. 9.12.29 Silkeborg. 1.10.30 Holstebro. Postfagp 45.31. 1.5.31 Struer. 1.4.57 oass. Struer.
- Ørsnæs, J. D.**, f.18.7.42 i Vejgård. P.&T.16.8.59 Gram. 1.11.60 Kolding. Fagp.I 91.62. 30.4.62 Kh. 1.9.62 mhp. Kh. (i militærtj.).
- Ørsted, K.**, f.3.3.29 i Horsens. P.&T.1.5.46. Fagp.I 63.49 1.5.49 mhp. 1.5.51 ass. Kh. 1.5.52 Horsens. 1.11.53 Ham-mel. 1.5.55 Århus. 1.9.55 ass. Horsens.
- Østengaard, E. V. R.**, f.22.9.12 i Randers. P.&T.1.9.31 Fagp.I 63.34. 1.9.34 mhp. 1.9.37 ass. Kh. Fagp.II 42.42 1.5.44 jbp.1 Kh. 1.3.49 oass. Kh. 1.12.52 jbp.1 Kh. 1.7.51 ktr. Kh. (F).
- Øster, A. M. L.**, frk., f.19.6.01 i Ballen. T.1.1.18. Fagp 87.18. 1.10.18 mhp. 1.1.24 ass. Århus T. 1.2.—30.4.25 u.f.nr 1.4.54 oass. Århus T.
- Østergaard, A. K. M.**, frk. f.6.10.01 i Borup. T.31.8.17 Fagp.119.20. 1.9.20 mhp. 1.9.23 ass. Silkeborg. Post fagp.40.29. 1.4.32 Kh. 1.4.46 oass. Kh. (K).
- Østergaard, B.**, frk., f.30.8.44 i Tingstrup. P.&T.16.8.6: Hurup Thy.
- Aaen, E. C.**, f.30.7.98 i Bangsbostrand. P.1.3.17. Fagp. 74.20 1.8.20 mhp. 1.3.23 ass. Struer. 26.4.25 Frhavn. 1.5.26 Hjør-ring. 1.5.28 Frhavn. Fagp.II 51.29. 20.12.40—31.10.41 kst pm. Roslev. 1.2.41 oass. Ålborg. 1.4.48 ktr. Ålborg. 1.8.51 post- og telegrafkasserer i 21.lkl. Vejle. 1.3.59 post- og telegrafkasserer i 23. lkl. Århus.
- Aakjær, B.**, f.10.6.45 i Ålborg. P.&T.16.8.62 Løkken.
- Aalsø, J. C.**, f.18.9.13 i Århus. P.&T.1.9.32. Fagp.I 84.35 1.9.35 mhp. 1.9.38 ass. Kh. Fagp.II 40.42. 1.3.44 jbp.1 Kh 1.4.49 oass. Kh. 1.10.53 jbp.1 Kh. 1.7.56 ktr. Århus.
- Aarup, K. E.**, f.21.3.12 i Kh. P.&T.1.9.30. Fagp.I 55.33. 1.9.31 mhp. 1.9.36 ass. Hillerød. 1.11.58 oass. Kh. (30).
- Aarøe, Y. M.**, frk., f.26.9.43 i Kolding. P.&T.16.8.60 Lunderskov. 1.11.61 Kolding.
- Aasholm, E. G.**, frk., f.4.10.40 i Odense. P.&T.1.5.58 Ringe. 1.11.59 Fåborg. Fagp.I 92.61. 1.5.61 mhp. Kh.

Afskedigede tjenestemænd.

- bel, G. H., løjtnant, f.24.11.87 i Ribe. P.15.7.04. Fagp. 58.08. 1.5.08 mhp. 1.5.14 ass. Ribe. 1920 tj. under C.I.S. 1.6.20 Augustenborg. 1.5.27 Åbenrå. 1.7.31 oass. Åbenrå. 20.2—31.3.34 kst. pm. Gråsten. 1.10.37 postmester i Sommersted. 1.2.44 postmester i Skærbæk. 30.11.45 afsked. Bopæl: Skovvej, Ulstrup.
- brahamsen, P., R*, D.M., f.25.2.89 i Kh. T.6.4.06. Fagp.84⁵/6.08. 1.9.08 mhp. 1.3.14 ass. Kh.T. 3.5.17 gdir. 1.8.21 fuldmægtig gdir. 15.11.27 4.øverpostingsp. 1.1.30 telegraflaboratoriet. 1.9.31 overkontrollør Kh.T. 1.9.32 telegrafbestyrer i Århus. 15.4.—30.5.39 deltaget i undervisningen på l'École Nationale Supérieure des Postes, Télégraphes et Téléphones i Paris. 1.6.39 overtelegrafinspektør. 30.6.56 afsked. Bopæl: Sundvej 6, 3., Hellerup.
- gersted, A. F. S., f.16.11.82 i Kirkehyllinge. T.16.3.00. Fagp.71.04. 1.7.01 mhp. 1.5.05 ass. Kh.T. 1.4.11 tekn. afd. 1.8.17 telegrafmester II. 1.11.30 ktr.II Kh.htg. 30.11.52 afsked. Bopæl: Falkoner Allé 27, 3., Kh.F.
- hlefeldt-Laurvigen, J. H. A. L., greve, f.18.8.82 på Store Rugtved. P.1.11.01. Fagp.78.07. 1.11.07 mhp. 1.5.12 ass. Skive. 1.1.13—31.3.13 u.f.nr. 1.4.13 Holstebro. 1.5.16 Tølløse. 1.10.23 Frhavn. 1.9.29 ass. Gilleleje. 30.9.41 Afsked. Bopæl: Danasvej 3, Sorø.
- hrens, G. K. T., f.26.5.75 i Kh. T.23.2.91. 1.12.91 mhp. 1.5.96 ass. Kh.T. 1.7.19 overtelegrafist og 1.10.19 ktr.II Kh.T. 1.3.23 ktr.I Kh.htg. 31.3.42 afsked. Bopæl: Paludan Müllers Vej 7, Kh.V.
- kselbo, E., f.14.10.91 i Randers. P.1.9.07. Fagp.58.11. 1.5.11 mhp. 1.11.16 ass. Hadsund. 1.1.37 postmester i Aså. 6.12.47 kst. og 1.1.48 postmester i Ryomgård. 31.10.61 afsked. Bopæl: Fyrrevej, Roskilde.
- ibinus, S. J., f.28.4.16 i Kristiania. P.&T.1.9.34. Fagp.I 66.37. 1.9.37 mhp. 1.3.41 ass. Kolding. 1.10.42 Tåstrup. 1.6.43 Roskilde. Fagp.II 39.48. 1.11.50 ass. Kh. 30.4.57 afsked. Bopæl: Gillesager 46, 1. tv., Hvidovre.
- lbrechtsen, A. M. S., fru (f. Westh-Hansen), f.17.10.93 i Naur. T.1.9.11. Fagp.92.12. 1.6.12 mhp. 1.11.18 ass. Kh.T. 1.9.22 Charlottenlund. 1.7.27 Kh. rtf. 1.4.43 oass. Kh. rtf. 30.11.58 afsked. Bopæl: Elgårdsvvej 20 B, 1. th., Charlottenlund.
- lbrektsen, T. E., f.14.5.92 i Ballerup. P.1.6.17 som postbud. Postbudfagp. 52.21 (udm.). 1.1.22 elevudd. Fagp.I 101.23. Tildelt Joseph Michaelsens mindemedalje. 1.4.23 mhp. 1.4.24 ass. Maribo. Fagp.II 60.26. 1.5.28 Kh. 1.5.29 jbp.I Kh. 1.5.32 Kh. 1.10.34 oass. Kh. 1.9.42 ktr. Kh. 31.12.61 afsked. Bopæl: Dagegade 1, 2., Kh. S.
- lkjær, C. A., f.21.6.91 i Thorup. P.1.3.10. Fagp.96.13. 1.7.13 mhp. 1.3.17 ass. Nr. Alslev. 1.6.17 Kh. 1.4.20 girokt. Fagp.II 57.20. 1932 sommerposteksp. Humlebæk. 1.12.32 oass. girokt. 1.5.41 ktr. girokt. 1.4.48 overkontrollør girokt. 30.9.58 afsked. Bopæl: Birkebakken 14, Holte.
- lmentorp, A., f.9.4.91 i Fria. T.2.10.08. Fagp.80⁴/6.10. 1.1.11 mhp. 1913 radiocertifikat af I.kl. 1.7.13—30.6.14 u.f.nr. (tj. på St.Nords station i Newcastle). 1.5.16 ass. Fria. T. 1.5.30 ktr.II Esbjerg. 1.7.33 ktr. Esbjerg. 1935 forstærkerkursus. 1937 kursus i overdragning ved St.Nord. 1.4.46 stationsleder telegrafafd. Esbjerg. 30.4.56 afsked. Bopæl: Sørupvej 21A, Fredensborg.
- ndersen, A. C., f.24.7.93 i Nordby Fanø. P.1.10.10. Fagp. 55.16. 1.1.19 mhp. 1.10.19 ass. Kolding. 1.6.23 Ringkøbing. 1.5.27 Vejle. 1.7.32 ass. Nakskov. 1.5.47 postforvalter ved posteksp. Ålborg 6. 1.1.58 postforvalter ved posteksp. Ålborg 4. 31.8.62 afsked. Bopæl: Drosselvej 3, Ålborg.
- ndersen, A. H., R*, f.12.12.84 i Assens. P.15.9.01. Fagp. 64.05. 1.9.06 mhp. 1.12.16 ass. Nyborg. 1.5.12 Kh. 1.4.28 ktr.II Kh. 1.7.31 ktr. Kh. 1.8.39 postmester ved Søborg postkontor. 31.12.54 afsked. Bopæl: Søborg Hovedgade 29, 3. th., Søborg.
- ndersen, C. G., f.5.11.91 i Hanstholm. P.15.9.08. Fagp. 60.12. 1.5.12 mhp. 1.12.16 ass. Ørsted. 28.4.18 Kh. Fagp.II 44.21. 1932 sommerposteksp. Rungsted Kyst. 1.6.34 oass. Kh. 1.9.42 ktr. Kh. 30.11.56 afsked. Bopæl: Damhus Boulevard 50, Valby.
- Andersen, H. B., f.9.12.81 i Ålborg. P.1.8.98. 1.9.02 mhp. 1.12.07 ass. Stege. 1.5.11 Århus. 1919 sommerposteksp. Rungsted. 1.7.—31.8.21 kst. pm. i Knebel. 1.5.26 ktr.II (best. af posteksp. i Abyhøj). 1.12.38 postmester i Præstø. 30.6.51 afsked. Bopæl: Asminderød pr. Fredensborg.
- Andersen, J., f.4.4.84 i Sølsted, Glamsbjerg. P.1.2.03. Fagp.63.06. 1.6.07 mhp. 1.5.11 ass. Roskilde. 1.5.13 Kh. 1.5.16 Roskilde. 1.7.31 oass. Odense (fra 1.4.41 bestyrer af Odense 3). 1.4.42 postforvalter ved posteksp. Odense 3. 30.4.49 afsked. Bopæl: Guldbergsvej 10, 2., Odense.
- Andersen, L. H. D., f.29.12.95 i Kh. P.1.10.12. Fagp.82.15. 1.2.17 mhp. 1.10.19 ass. Kh. 1.11.37 oass. Kh. 1.4.46 ktr. Kh. 1.10.53 bogholder girokt. 31.12.62 afsked. Bopæl: Skolevej 4, Gentofte.
- Andersen, M. M. A., R*, f.12.2.91 i Dronninglund. P.1.9.07. Fagp.63.11. 1.5.11 mhp. 1.3.16 ass. Lunderskov. 29.4.17 Ålborg. Fagp.II 46.19. 1.6.20 Åbenrå. 1.5.24 jbp.2 Fria. 15.10.29 Odense. 1.10.31 oass. Kolding. 1.12.38 ktr. Odense. 1.3.44 postmester i Tønder. 28.2.61 afsked. Bopæl: Borgumsvej 13, Tønder.
- Andersen, N. C. J., f.14.2.76 i Frborg. P.1.4.95. 1.9.02 mhp. 1.12.05 ass. Sorø. 1.5.15 Hillerød. 1.10.28 postmester i Ulfborg. 1.7.33 postmester i Ruds-Vedby. 31.1.46 afsked. Bopæl: Hansensvej 16, Hillerød.
- Andersen, O. J., frk., f.10.1.94 i Kh. T.1.9.11. Fagp. 82.12. 1.6.12 mhp. 1.2.19 ass. Svendborg. Postfagp.44.30. 1.9.39 ass. Helsingør. 31.3.47 afsked e. ans. 1.6.50 oass. Helsingør. 31.1.58 afsked. Bopæl: Mads Holms Vej 3, 2. th., Helsingør.
- Andreasen, C., f.20.7.95 i Kh. P.1.10.12. Fagp.101.15. 1.12.16 mhp. 1.10.19 ass. Køge. 1920 tj. under C.I.S. 1.6.20 Sommersted. Fagp.II 55.23. 1.1.26 girokt. 1.4.30 jbp.1 Kh. 1.5.36 oass. Kh. 1.4.44 ktr. Kh. 1.3.54 postmester ved indlevpkt. 29. 31.10.62 afsked. Bopæl: Enighedsvvej 14, 4., Charlottenlund.
- Andresen, E. C. H., frk., f.11.3.83 i Odense. T.8.2.01. Fagp. 77.06. 1.3.02 mhp. 1.6.06 ass. Odense T. 31.3.53 afsked. Bopæl: Hunderupvej 25, Odense.
- Andresen, M. K., frk., R*, f.19.6.86 i Ringkøbing. T. 23.7.03. 1.2.06 mhp. Fagp.70⁴/12.07. 1.5.07 ass. Kh.T. 1.1.14 Ringkøbing. 1.1.17 Ålborg. 1.7.31 oass. Ålborg. 1933 forstærkerkursus. 1.4.34 ktr. Ålborg. 1.4.39 stationsleder i telegrafafd. Ålborg. 1.4.46 telegrafbestyrer i Ålborg. 30.6.56 afsked. Bopæl: Vesterbro 61B, 4., Ålborg.
- Ankersen, A., f.10.9.96 i Rugbjerg. 1.3.14 i tysk posttj. 10.2.21 overgået i dansk telegrafstj. Åbenrå. 1.6.22 ass. Åbenrå. 1.4.29 2.ingdistr.(Åbenrå). 1.4.49 oass. 2.ingdistr.(Åbenrå). 30.9.54 afsked. Bopæl: Gl. Kongevej 30A, Åbenrå.
- Arvig, K., R*, f.1.9.85 i Vind. P.16.1.05. Fagp.97.08. 1.5.08 mhp. 1.5.11 ass. Holstebro. 1.5.12 Ålborg. 1.5.13 Århus. 1.5.15 Viborg. 1.5.16 Kolding. 1.10.18 jbp.2 Fria. 1.10.19 jbp.1 Kh. 1.10.24 Kh. 1.4.30 ktr.II Kh. 1.4.32 ktr. Kh. 1.3.41 postmester ved Glostrup postkontor. 30.9.55 afsked. Bopæl: Sdr. Fasanvej 64, 2. tv., Valby.
- Askfelt, H. O., f.26.8.90 i Kh. P.1.8.06. Fagp.69.10. 1.5.10 mhp. 1.9.15 ass. Nykøbing S. 1.2.17 Kh. 1.4.32 oass. Kh. 1.1.42 ktr. Kh. 30.4.54 afsked. Bopæl: Ole Bruuns Vej 10, Charlottenlund.
- Aslund, E. C., statsaut. translator i tysk, f.5.2.92 i Grenå. P.15.9.08 Fagp.100.12. 1.5.12 mhp. 1.3.17 ass. Kh. 1.1.32 oass. Kh. 1.1.39 gdir. 1.7.41 ktr. Kh. 1.11.45 ktr. gdir. 28.2.62 afsked. Bopæl: Krusågade 25, 2., Kh. V.
- Asmussen, O. C. J., R*, D.M., fhv. formand for Københavns Postcirkel, f.30.11.77 i Kh. P.15.7.93. 1.9.02 mhp. 18.9.03—31.1.04 kst. bestyrer af indlevpkt. 7. 1.6.04 ass. Kh. 1.5.05 opms. kt. 1.5.18 ktr.III opms. kt. 1.6.19 fuldmægtig i opms. kt. 3.2.—30.4.31 kst. postinspektør. 1.5.31 postmester ved indlevpkt.2. 1.1.38 postmester ved avispostkontoret. 30.11.47 afsked. Bopæl: Azaleavej 35, Valby.
- Axboe, V. G., kaptajn, R*, f.31.1.90 i Kh. P.1.9.06. Fagp. 52.10. 1.5.10 mhp. 1.5.15 ass. Nysted. Fagp.II 52.19. 1.10.20

- girokt. 1.7.31 oass. girokt. 1.5.36 ktr. girokt. 1.4.46 bogholder girokt. 31.7.55 afsked. Bopæl: Bjergmarksvej 10, Brønshøj.
- Axelsen, C. P. J.**, f.18.1.90 i Horsens. P.15.9.08. Fagp.60.12. 1.5.12 mhp. 1.10.15 ass. Holsted 29.4.17 Horsens. 1.5.37 oass. Horsens. 1.4.46 ktr. Horsens. 30.4.55 afsked. Bopæl: Sundvej 18 D, 1., Horsens.
- Bach, S. M.**, f.6.4.88 i Landsgrav. P.1.10.03. Fagp.66.07. 1.11.07 mhp. 1.5.13 ass. Nykøbing S. 1.5.14 Odense. 1.5.15 Kh. 1.6.19 jbp.1 Kh. 1.6.25 Kh. 1927 sommerposteksp. Skodsborg. 1.6.30 ktr.II Kh. 1.10.34 ktr. Kh. 1.5.—31.5.42 kst. pm. ved toldpkt. 30.4.58 afsked. Bopæl: Tranegårdsvej 53, 1. th., Hellerup.
- Baisner, N. J.**, f.17.4.94 i Kolding. P.1.4.11. Fagp.68.14. 1.5.15 mhp. 1.5.19 ass. Vamdrup. 1.4.22 Kh. Fagp.II 48.25. 15.11.28 jbp.1 Kh. 15.11.34 Kh. 1.5.36 oass. Kh. 1.3.44 ktr. Odense. 1.10.51 postmester i Hadsten. 30.4.59 afsked. Bopæl: Nyborgvej 16, Langeskov.
- Balsløw, A. E.**, frk., f.3.8.90 i Søby. P.1.3.10. Fagp.94.13. 1.5.13 mhp. 1.3.17 ass. Kh. 1.4.46 oass. Kh. 30.9.55 afsked. Bopæl: Estersvej 19, st. th., Hellerup.
- Bauditz, C. F. W. H.**, f.5.12.88 i Kramnitze. T.7.4.08. Fagp. 81¹¹/₁₂.10. 1.2.10 mhp. 1913 radiocertifikat af I. kl. 1913 udd. i overdragningstj. på St. Nords station af Gøteborg. 1.1.14 ass. Ringkøbing. 1.4.—13.5.21 kst. telegrafbest. Ringkøbing. 1921 elektrikerkursus ved St. Nord. 1923 værkstedskursus ved St. Nord. 1.5.25 ktr. II Ringkøbing. 1.7.31. ktr. Ringkøbing. 1.9.40 ktr. Odense T. 31.12.58 afsked. Bopæl: Solvænget 6, 1., Nyborg.
- Bauditz, F. A. E. F.**, f.9.9.91 i Sengeløse. P.15.9.08. Fagp.78.12. 1.5.12 mhp. 1.10.16 ass. Humble. 15.12.16 Svendborg. Fagp.II 49.24. 1.12.32 oass. Hobro. 27.3.—30.4.37 kst. pm. Hobro. 1.11.39 ktr. Kolding. 1.6.44 ktr. Odense. 30.9.61 afsked. Bopæl: Fruerstuevej 32, Svendborg.
- Bay, E.**, fru (f. Rømhild), f.27.2.97 i Varde. T.14.8.14. Fagp. 92.17. 1.6.17 mhp. 1.9.20 ass. Korsør. 1.5.21 Sønderborg. 1.1.24 Kh. T. 1.3.27 Tønder. 1.4.43 oass. Tønder. 1.4.51 ktr. Tønder. 31.10.61 afsked. Bopæl: Brorsonsvej 28, Tønder.
- Bechmann, A. H.**, f.26.9.91 i Kh. T.1.5.28 som varmemester. 1.7.34 telegrafmester II. 1.4.37 konstruktør II. 1.4.39 maskinmester II. 1.ingdistr.(Kh.). 1.4.44 maskinmester I. 1.ingdistr.(Kh.). 31.5.57 afsked. Bopæl: Sølvgade 13, 1. m. f., Kh. K.
- Beckmann, A. M. N. C. K.**, f.11.3.84. P.1.8.00. Fagp.91.03. 1.3.04 mhp. 1.5.09 ass. Kh. 1925 sommerposteksp. Vedbæk. 1.8.26 ktr.II Kh. 31.3.54 afsked. Bopæl: Jægersborg Allé 223, Gentofte.
- Bentzen, G. E.**, f.2.1.82 i Frcia. P.17.12.99. Fagp.56.06. 1.9.07 mhp. 1.5.12 ass. Klampenborg. 22.2.—31.3.23 kst. pm. Klampenborg. 1.5.24 Frcia. 1.5.30 ktr.II Århus. 1.7.33 postmester i Rungsted Kyst. 31.1.52 afsked. Bopæl: Nærumvej 102, Nærum.
- Berg, C. C. V. J.**, R*, f.30.10.89 i Kh. P.1.5.06. Fagp.63.10. 1.5.10 mhp. 1.5.15 ass. Kh. 1930 sommerposteksp. Snekkersten. 1.7.31 oass. Kh. 1.8.37 ktr. Kh. 1.6.49 postmester ved indlevpkt. 21. 31.10.59 afsked. Bopæl: Gl. Kongevej 167, 2. th., Kh.V.
- Berggreen, A.**, fru (f. Kierulf), f. 29.12.81 i S. Kongerslev. P.1.2.02. Fagp. 72.05. 1.5.06 mhp. 1.1.12 ass. Kh. 31.8.48 afsked. Bopæl: Drogensvej 23, Dragør.
- Berggreen, H. K. N. V.**, R*, f.24.7.92 i Frværk. P.25.10.07. Fagp.85.11. 1.5.11 mhp. 1.8.17 ass. Roskilde. 28.4.18 Odense. 1.10.31 oass. Hjørring. 1.12.38 ktr. Esbjerg. 1.3.48 postmester i Skjern. 30.9.61 afsked. Bopæl: Østre Allé 18, Skjern.
- Bertelsen, P.**, f.10.2.94 i Ringkøbing. T.9.5.11. Fagp.69.14. 1.6.14 mhp. 1.3.19 ass. Kh. T. 1.11.19 Frcia. T. 1.4.35 oass. Frcia. T. 1.4.49 ktr. Frcia. T. 31.7.60 afsked. Bopæl: Havnevej 32, 2. th., Roskilde.
- Besthorn, P. M. A.**, frk., f.29.9.82 i Kh. P.1.7.04. Fagp. 76.07. 1.11.07 mhp. 1.5.12 ass. Kh. 6.4.20 gdir. 1.4.27 ass. Kh. 30.6.50 afsked. Bopæl: Slotsvej 3, Charlottenlund.
- Birch, V.**, f.23.3.87 i Finderup. P.15.10.05. Fagp.68.10. 1.5.10 mhp. 1.5.14 ass. Korsør. 15.10.—1.12.30 kst. pm. Korsør. 1.7.31 oass. Korsør. 1.11.39 postmester i Slangerup. 31.3.55 afsked. Bopæl: Østergade 3, Sorø.
- Bjerk, M.**, frk., f.5.3.92 i Ærøskoving. T.21.7.08. Fagp. 74.10. 1.1.11 mhp. 1.4.17 ass. Odense. 1.11.17 Kh.T. 1.6.27
- Rudkøbing. 1.9.27 Marstal. 1.10.27 ass. Kh.htg. 30.6.4 afsked. Bopæl: Biskop Krags Vænge 4, 2. th., Kh.2
- Bjerre, M.**, fru (f. Agger), f.15.11.90 i Hygum. P.15.9.01 Fagp.84.12. 1.5.12 mhp. 1.12.15 ass. Holstebro. Fagp.I 38.18. 1.10.43 postforvalter ved posteksp. Odense 30.11.60 afsked. Bopæl: Skov alléen 21, Fruens Bøge
- Bodholdt, E. A. R.**, fru (f. Ankersen), f.5.3.03 i Skjerr P.1.3.19. Fagp.I 58.23. 1.4.23 mhp. 1.4.26 ass. Masnedst. 1.8.—31.10.26 u.f.nr. 1.11.26 Esbjerg. 25.4.35 Christians feld. 1.3.56 ass. Haderslev. 30.4.57 afsked. Bopæl: Nøi regade 16, Christiansfeld.
- Bom, R. A. H.**, f.9.2.96 i Skerne. P.1.10.15. Fagp.I 67.21. 1.3.20 mhp. 1.3.23 ass. Kh. 31.7.48 afsked. Bopæl: I Hvitfeldtsstræde 13, 3., Kh. K.
- Bornø, H. R. H.**, f.29.4.81 i Slangerup. P.1.9.98. 1.9.02 mhp. 1.5.08 ass. Korsør. 1.5.09 Køge. 1920 sommerposteksp. Snekkersten. 1.5.26 ktr.II Horsens. 1.5.29 ktr.II (bes af posteksp. i Viby J.). 1.7.37 postmester i Rymgård. 31.12.47 afsked. Bopæl: Stationspladsen 3, Køge.
- Borrevang, C. E.**, f.14.2.92 i Frcia. P.15.9.09. Fagp.55.1. 1.5.13 mhp. 1.3.17 ass. Nakskov. 1.1.19 Roskilde. 27.4.1 Slangerup. 1.10.21 Kh. 1935 sommerposteksp. Snekkersten. 1.4.44 oass. Kh. 1.6.51 postmester ved indlevpkt. 43. 28.2.62 afsked. Bopæl: Skyttegade 2, Kh. N.
- Brandt, P.**, f.10.5.84 i Klitmøller. P.1.6.17 som færgesbestyrer i Vildsund. 1.10.19 færgesfører I. 1.4.28 færgesfører. 1.3.42 skibsfører II Fano-Esbjerg færgeri. 31.1.52 afsked. Bopæl: Skolegade 99A, Esbjerg.
- Bredahl, J. C.**, f.19.12.86 i Thisted. P.17.7.02. Fagp.47.0. 1.5.07 mhp. 1.5.12 ass. Næstved. 1.5.14 Kh. 2.5.19 gdir. 1.5.25 Kh. 1.5.30 ktr.II Kh. 28.11.31—31.1.32 kst. pn Kh.11. 1.10.46 postmester ved indlevpkt.25. 30.6.56 afsked. Bopæl: Frederik VI's Alle 3, t. v., Kh.F.
- Brigsted, F. J.**, f.8.2.87 i Hovedgård. P.20.5.06. Fagp. 58.10. 1.5.10 mhp. 1.5.14 ass. Holstebro. 1.8.20 Hamme 1.5.28 Roslev. 1.5.31 Langå. 1.3.38 postmester i Alestrup. 28.2.57 afsked. Bopæl: Elmevej 8, Alestrup.
- Broby, A. O. H. M.**, løjtnant, civilingeniør, R*, f.5.6.90 Nøddebo. T.15.2.19. 1.10.19 ingeniørass. 2.ingdistr. 1.2.2 tekn.afd. 1.1.23 telegrafingeniør II 3. ingdistr. 1.4.5 telegrafingeniør I 3.ingdistr. (Århus). 30.6.60 afsked. Bopæl: Banegårdsplads 10, 4., Århus C.
- Brønø, A. G.**, civilingeniør, f.23.11.06 i Kh. P.&T. 1.9. som ingeniør telegraflaborat. 11.4.33 kabelingstj. 1.10. kontorchef gdir. 1.1.43 u.f.nr. 31.4.43 afsked e. an. Bopæl: Ellevadsvæj 7, Charlottenlund.
- Brøndsted, N. R.**, f.13.5.81 i Brøndsted. T.8.2.01. Fagp. 54.04. 1.10.01 mhp. 1.9.05 ass. Frcia T. 1.6.14 gdir. 1.9.2 fuldmægtig gdir. 23.6.27 fungerende ktr. Kh.7. 1.6.33 ktr. Kh.T. 1.9.38 postmester ved indlevpkt. 31.5.51 afsked. Bopæl: Asmussens Allé 5, 2., Kh.V.
- Brun, N. M. A.**, frk. F.M.2. f.8.12.86 i Skjellerup. T.14.12.0 Fagp.67⁵/₆.08. 1.9.06 mhp. 1.1.12 ass. Århus T. 1.3.1 u.f.nr. 1.7.18 ass. Århus T. 30.6.55 afsked. Bopæl: Trøborgvej 2 C, 4., Århus N.
- Brysting, K. G.**, løjtnant, f.30.12.91 i Ullemark. P.15.9.0 Fagp.61.12. 1.5.12 mhp. 1.1.17 ass. Kh. 1.5.37 oass. Kl 1.4.46 ktr. Kh. 31.3.57 afsked. Bopæl: Overbyes Allé 21, st., Valby.
- Buchhave, A. D. V.**, frk., f.3.1.91 i Kerteminde. T.2.8.0 Fagp.67⁴/₃.10. 1.5.10 mhp. 1.2.16 ass. Kh. T. 1.7.27 Kl 1.9.45 oass. Kh.htg. 31.8.58 afsked. Bopæl: Østerbrøgade 47, 2., Kh. Ø.
- Buchholtz, H. L.**, f.25.11.81 i Kjellerup. P.1.8.99. Fagp. 91.03. 1.3.04 mhp. 1.9.08 ass. Nakskov. 1.5.09 Kh. 1.5.1 jbp.1 Kh. 28.4.18 Kh. 1.5.25 ktr.II girokt. 1.7.31 ktr. girokt. 30.11.49 afsked. Bopæl: Sdr. Boulevard 106, st Kh.V.
- Büchler, P. A. H.**, f.27.8.95 i Ordrup. T.1.9.13. Fagp.60.1. 1.6.14 mhp. 1.10.19 ass. Blåvand radio. 1.12.28 Århus 7 Postfagp.47.30. 1931 radiocertifikat af I. kl. og for stærkerkursus samt kursus i måle- og splidsteknik Fagp.II 37.32. 1.7.33 oass. Nykøbing Fl. 1.7.40 ktr. Ålborg. 1.7.46 Ålborg T. 1.4.51 stationsleder i 21.kl Ålborg T. 31.8.62 afsked. Bopæl: Vesterbro 6, 3.tv Ålborg.
- Bülow-Olsen, A.**, frk., f.7.3.92 i Skælskør. P.15.9.08. Fagp. 89.12. 1.10.12 mhp. 1.4.17 ass. Mariager. 15.11.20 ass. Kl 31.1.51 afsked. Bopæl: Artillerivej 66, 3., Kh.S.

- øgaard, M. E., frk. f.17.2.92 i Viborg. P.15.9.09. Fagp. 71.13. 1.3.15 mhp. 1.11.15—31.5.16 u.f.nr.1.6.18 ass. Maribo. 27.4.19 ass. Kh. 1.4.46 oass. Kh. 30.6.57 afsked. Bopæl: Marediget 3, Charlottenlund.
 eklund, J. H. R., f.9.12.86 i Bækstrup, Ullerslev. P.1.1.03. Fagp.79.06. 1.5.07 mhp. 1.3.12 ass. Rønne. 1.12.18 ass. Kh. 31.12.56 afsked. Bopæl: Smyrnavej 20, 1.tv., Kh.S. gsted, M. P., R*, f.17.2.93 i Dorf. P.1.4.11. Fagp.84.14. 1.5.15 mhp. 1.4.18 ass. Tørring. 1.3.—31.3.21 kst. pm. Tørring. Fagp.II 60.21. 1.8.21 Horsens. 1.6.35 oass. Odde. 15.4.—31.8.42 kst. pm. Hammel. 1.8.42 ktr. Holbæk. 1.2.52 postmester i Maribo. 30.11.62 afsked. Bopæl: Aparken, opg. 16, 2. th., Odde.
 rrrild, P. D. P., f.18.3.95 i Fander. T.18.10.12. Fagp.76.15. 1.6.15 mhp. 1.11.19 ass. Kh. T. 22.4.20 gdir. 23.6.27 Kh. T. 1.2.40 oass. Kh.htg. 1.10.51 ktr. Kh.htg. 30.9.59 afsked. Bopæl: Hostrups Have 23, 5., Kh.V.
 rl, H. P. C., f.17.7.91 i Kirkeby. 6.8.07 i tysk posttj. 1.4.18 ass. (etatsmæssig). 20.5.20 overgået i dansk posttj. som ass. Vojens. 1.5.24 Åbenrå. 1.7.31 oass. Åbenrå. 1.8.42 ktr. Tønder. 1.2.—29.2.44 kst. pm. Tønder. 1.9.45 post- og telegrafkasserer Esbjerg. 31.5.58 afsked. Bopæl: Frodesgade 135, Esbjerg.
 ssiass, N. H., f.29.11.89 i Nørre Nebel. P.1.5.06. Fagp.95.10. 1.5.10 mhp. 1.3.15 ass. Holsted. 28.4.18 Nykøbing M. 27.4.19 Hobro. 1.7.31 oass. Kolding. 1.7.34 Viborg. 1.7.41 postmester i Sindal. 1.7.48 postmester i Årøskøbing. 31.12.53 afsked. Bopæl: Bolbrovej 193, Hørsholm.
 rristensen, A. K., f.27.5.85 i Kh. P.20.5.02. Fagp.75.05. 1.5.06 mhp. 1.5.11 ass. Kh. 1.7.28 ktr.II Kh. 1.7.31 ktr. Kh. 1.9.42 postmester ved indlevpkt.30. 31.5.55 afsked. Bopæl: Mariendalsvej 32 D, 1. th., Kh. F.
 rristensen, C., f.13.5.93 i Nyborg. P.1.10.10. Fagp.75.14. 1.5.14 mhp. 1.6.18 ass. Svendborg. 1.10.19 Rudkøbing. 20.6. kst. og 1.7.41 postmester i Lunderskov. 31.10.58 afsked. Bopæl: Peløkke, Rudkøbing.
 rristensen, C. A., f.19.7.91 i Køng, Glamsbjerg. P.15.9.08. Fagp.66.12. 1.11.12 mhp. 1.8.16 ass. Østbirk. 1.10.19 Ålborg. 1.5.21 Ribe. Fagp.II 45.21. 22.10.31—31.1.32 kst. pm. Holsted. 1.9.33 oass. Svendborg. 1.6.34 Viborg. 1.5.45 postforvalter ved Abyhøj posteksp. 30.4.60 afsked. Bopæl: Sct. Mogensgade 9, st., Viborg.
 rristensen, C. R., f.12.1.89 i Bygum, Ålestrup. P.1.9.06 Fagp.56.10. 1.5.10 mhp. 1.5.14 ass. Randers. 1.5.15 Skibby. 29.4.17 Års. 27.4.19 ass. Kh. 31.7.54 afsked. Bopæl: Ramundsvej 35, Kh.S.
 rristensen, C. R., f.22.10.94 i Ålborg. P.1.4.11. Fagp.86.14. 1.10.14 mhp. 1.10.19 ass. Driund. 1.11.20 Ålborg. Fagp.II 53.24. 1.5.26 jbp.2 Ålborg. 1.5.32 Ålborg. 1.5.35 oass. jbp.2 Frcia. 1.4.39 Ålborg. 1.9.42 ktr. Randers. 1.9.49 post- og telegrafkasserer i 21.lkl. Randers. 30.4.62 afsked. Bopæl: Nørregade 35, Nørresundby.
 rristensen, E., f.15.9.82 i Kh. P.15.7.98. 1.9.02 mhp. 1.11.07 ass. Nykøbing M. 1920 tj. under C.I.S. 1.6.20 Haderslev. 1.7.26 ktr.II Århus. 1.7.31 ktr. Århus. 29.2.48 afsked. Bopæl: Marselis Boulevard 22, 2. th., Århus C.
 rristensen, H. M., f.3.5.95 i Skanderborg. T.1.5.19. 1914 radiocertifikat af I. kl. Fagp.88.20. 1.6.21 mhp. 1.9.22 ass. Kh. T. 1.4.26 Odense. 1.5.32 Kh. T. 27.2.33 Lyngby radio. 1.4.46 oass. Lyngby radio. 1.4.55 ktr. Lyngby radio. 31.5.62 afsked. Bopæl: Søllerødvej 94, Holte.
 rristensen, J. S., f.21.3.89 i Ølgod. P.1.12.05. Fagp.56.10. 1.5.10 mhp. 1.5.14 ass. Fjerritslev. 1.5.16 Nordby Fanø. 1.4.17 Esbjerg. Fagp.II 51.18. 1920 tj. under C.I.S. 1.6.20 Broager. 1.4.26 Tarm. 1.7.31 oass. Herning. 1.10.35 ktr. Thisted. 1.4.45 ktr. Ålborg. 31.3.59 afsked. Bopæl: Enggårdsgade 1, Ålborg.
 rristensen, L. J. J., frk., f.15.4.95 i Ålborg. P.1.10.12. Fagp.74.15. 1.5.19 mhp. 1.10.19 ass. Sindal. 15.6.20 Nørresundby. 26.4.25 Ålborg. 1.9.42 postforvalter ved posteksp. Ålborg 4. 31.12.57 afsked. Bopæl: Forchamersvej 6, 1., Ålborg.
 rristensen, N. C., cand. jur., R*, D.M., f.22.5.85 i Rom-lund, Viborg. P.26.11.02. Fagp.101.06. 1.5.07 mhp. 1.5.09 ass. revisionen. 1.7.15 gdir. 1.10.19 sekretær gdir. 1.4.20 fuldmægtig gdir. 1.11.24 postinspektør i 2. distrikt. 20.2.—30.4.34 kst. kontorchef i girokt. 1.1.35 postmester i Odense. 31.5.55 afsked. Bopæl: Højsgårds Allé 43, Hellerup.
 rristensen, N. C. K., f.30.8.93 i Snedsted. P.1.3.10. Fagp. 70.13. 1.5.13 mhp. 1.9.18 ass. Skjern. 1.6.23 Kh. Fagp.II 41.24. 1.6.28 jbp.1 Kh. 1.6.34 Kh. 1.10.34 oass. Kh. 1.4.43 ktr. Kh. 1.5.53 postmester ved indlevpkt. 24. 30.4.61 afsked. Bopæl: Lundegårdsvej 20, Hellerup.
 rristensen, R. S., frk., f.15.5.94 i Svendborg. P.1.4.11. Fagp.80.14. 1.8.15 mhp. 1.6.19 ass. Kh. 5.10.—30.11.45 kst. postmester ved indlevpkt. 37. 1.11.45 oass. Kh. 31.5. 58 afsked. Bopæl: Sandbjerggade 50, 4. tv., Kh.N.
 rristensen, T. F., f.21.6.96 i Vesterborg. P.1.10.12. Fagp. 65.15. 15.6.—15.11.17 u.f.nr. 1.5.19 mhp. 1.10.19 ass. Kh. Fagp.II 37.23. 1.5.30 jbp.1 Kh. 1.5.36 Kh. 1.2.38 oass. Kh. 1.4.46 ktr. Kh. 28.2.59 afsked. Bopæl: Nystedvej 29, 1., Valby.
 rristensen, V. A. R. B., fru (f. Christensen), f.1.8.93 i Køge. P.1.4.11. Fagp.85.14. 1.3.15 mhp. 1.8.18 ass. Neksø. 1.12.19 Kh. 1.4.40 ass. girokt. 30.4.58 afsked. Bopæl: Silkeborggade 40, 4., Kh. Ø.
 rristensen, W. Holst, f.29.8.91 i Kerteminde. P.1.9.07. Fagp.61.11. 1.5.11 mhp. 1.9.16 ass. Kh. 1.2.—28.2.23 kst. pm. Vanløse. Fagp.II 53.24. 1.6.25 jbp.1 Kh. 1.7.31 oass. Kh. 1.6.40 ktr. Kh. 1.6.51 postmester ved indlevpkt. 31. 30.6.59 afsked. Bopæl: Tyborøn Allé 90, Vanløse.
 rristiansen, K. L. M. B., f.22.7.87 i Stibanken, Ryde. P.1.3.05. Fagp.65.08. 1.5.08 mhp. 1.5.13 ass. Silkeborg. 1.5.14 Vordingborg. 1.7.31 oass. Vordingborg. 1.11.41 postmester i Roslev. 30.6.57 afsked. Bopæl: Plantagevej 32, 1. th., Frederikshavn.
 rristiansen, M., frk. f.9.12.91 i Græsted. P.1.3.10. Fagp. 89.13. 1.12.13 mhp. 1.3.17 ass. Rønne. 1.4.18 Tåstrup. Fagp.II 52.21. 26.9.21 Hillerød. 1.3.23 Slangerup. 1.5.—31.5.27 kst. pm. Slangerup. 15.4.28 ass. Kh. 31.12.56 afsked. Bopæl: Grøndals Parkvej 28, 2. mf., Kh.F.
 rriksen, J. V., f.20.10.85 i Rudkøbing. T.25.7.01. Fagp. 67/12.07. 1.3.05 mhp. 1.5.07 ass. Frcia T. 1.5.25 ktr.II Frcia T. 1.9.39 ktr. Frcia T. 30.6.55 Afsked. Bopæl: Sjællandsgade 27.2., Fredericia.
 rriksen, K. V. C., frk. f.29.9.82 i Kh. T.1.4.00. Fagp.34.04. 1.10.01 mhp. 1.5.05 ass. Næstved. 1.10.05 ass. Kh.R. 30.9.47 afsked. Bopæl: Camilla Nielsens Vej 20, 1. tv., Kh.F.
 rriks, R. T. F. S., f.25.4.82 i Kh. P.25.8.98. 1.9.02 mhp. 1.5.08 ass. Kh. 1.5.25 ktr.II Kh. 1.6.32 ktr. Kh. 1.5.40 postmester ved indlevpkt.4. 30.4.52 afsked. Bopæl: Bagsværdvej 248, Bagsværd.
 rriksgaard, P. C., f.7.7.77 i Ringkøbing. T.22.11.92. 1.4.95 mhp. 1.9.00 ass. Frcia T. 1.10.20 ktr.II Frcia T. 31.7.47 afsked. Bopæl: Lundingsvej 15, Fredericia.
 rriks, T. N., f.21.10.94 i Rødding. 26.6.12 i tysk telegraf. 17.6.20 overgået i dansk telegraf. som telefonist i Haderslev. 1.9.21 Frcia T. 1.2.22 Haderslev. Fagp.92.22. 1.2.23 ass. Haderslev. Postfagp.45.30. 1.7.47 oass. Haderslev. 31.7.57 afsked. Bopæl: Damgade 5, Haderslev.
 rriks, A. D. S., f.27.2.91 i Gentofte. P.15.9.08. Fagp. 49.12. 1.5.12 mhp. 1.3.16 ass. Vordingborg. 1.8.20 Kh. 1.5.37 oass. Kh. 1.8.48 ass. Kh. 28.2.61 afsked. Bopæl: Rytterbakken 13, 2. th., Kh. NV.
 rriks, C. A. A. B., R*, f.18.2.87 i Horsens. P.9.10.05. Fagp.70.10. 1.5.10 mhp. 1.5.14 ass. Kh. 1.5.16 Odense. 1.2.20 jbp.2 Frcia. 1.7.31 oass. Nyborg. 1.3.35 ktr. Fåborg. 1.6.43 postmester i Ringe. 28.2.57 afsked. Bopæl: Frederiksborgvej 112, Roskilde.
 rriks, V. E., civilingeniør, R*, f.7.10.89 i Kh. T.1.10.19. 1.7.21 ingeniørass. gdir. 1.1.23 1.ingdistr. (Kh.). 1.2.25 kabeling. 1.11.30 telegrafing. II 2. ingdistr. 1.4.50 telegrafingeniør I 2.ingdistr. (Åbenrå). 30.6.57 afsked. Bopæl: Haderslevvej 13a, Åbenrå.
 rriks, L., f.1.1.91 i Frcia. T.1.9.08. Fagp.73¹¹/12.10. 1.2.10 mhp. 1.1.16 ass. Frcia T. 1.7.31 oass. Frcia T. 1.4.46 ktr. Frcia T. 31.1.56 afsked. Bopæl: Købmagergade 62 B, 2., Fredericia.
 rriks, N. J., R*, f.16.3.88 i Nyborre, Borre. P.1.10.04. Fagp.84.07. 1.11.07 mhp. 1.5.13 ass. Odense. 1.5.15 Kh. 1.5.16 Slagelse. 1.5.—31.8.22 kst. pm. Nr. Snede. 1930 sommerposteksp. Runge. Kyst. 1.7.31 oass. Nakskov. 1.11.37 ktr. Odense. 1.3.44 postmester i Bjerringbro. 30.9.57 afsked. Bopæl: Rolighedsvæg 6, 2. tv., Helsingør.
 rriks, O. K., f.5.8.89 i Kh. P.1.8.06. Fagp.51.10. 21.4.10 mhp. 1.5.15 ass. Kh. 1.4.43 oass. Kh. 31.8.59 afsked. Bopæl: Hellerupvej 36, 1., Hellerup.
 rriks, D. M., frk., f.18.12.00 i Løgster. P.1.3.19. Fagp.I 68.22. 1.3.22 mhp. 1.3.25 ass. Arden. 1.10.25 Kh. 1.3.27.—

- 29.2.28 u.f.nr. 1.3.28 Kh. 1.6.29 Løgstør. 1.4.31 Ålborg.
26.4.36 ass. Kh. 30.11.48 afsked. Bopæl: Bredgade 30, Løgstør.
- Dohn, P. A.**, f.20.8.83 i Odder. P.15.7.98. 1.9.02 mhp. 1.8.07 ass. Frčia. 1.10.08 Kolding. 1.5.12 Århus. 1.5.14 Viborg. 1.6.19 ktr.III og 1.10.19 ktr.II Nykøbing M. 1.5.25 ktr.I Nykøbing M. 1.5.31 Randers. 1.8.35 postmester i Thisted. 31.10.43 afsked. Bopæl: Kløvbackehytten, Mariager.
- Dræbel, A.**, R¹, fhv. formand for Dansk Post- og Telegrafforening og fhv. formand for Centralorganisation II. f.4.10.91 i Nibe. P.17.9.07. Fagp.89.11. 1.5.11 mhp. 1.11.16 ass. Nibe. Fagp.II 63.20. 23.5.20 jbp.1 Kh. 1.7.20 jbp.2 Ålborg. 1.8.—30.9.25 kst. pm. Knebel. 1.10.25 Ålborg. 1.11.27 Nørresundby. 1.8.29 Ålborg. 1.7.31 oass. Frhavn. 1.12.34 ktr. Nyborg. 1.6.42 postmester i Kalandborg. 1.2.47 postmester i Kolding. 31.10.61 afsked. Bopæl: Sønderholmsvej, Bramdrupdam.
- Duwens, E. M.**, frk. f.25.8.87 i Viborg. T.27.3.05. Fagp. 66¹/12.07. 1.10.05 mhp. 1.12.07 ass. Frčia T. 1.3.10 Kh.T. 1.9.11—29.2.12 u.f.nr. 1.5.18 gdir. 1.6.19—31.5.20 u.f.nr. 1.1.28 ass. Kh.R. 31.8.57 afsked. Bopæl: Christiansholms Parallevej 3, Klampenborg.
- Dybdahl, A.**, frk., f.23.11.95 i Frhavn. T.11.1.13. Fagp. 104.16. 1.8.16 mhp. 1.11.19 ass. Frhavn. 1.4.44 oass. Kh. rtf. 30.11.62 afsked. Bopæl: Dalgas Boulevard 87, 3., Kh. F.
- Dylmer, H. M.**, R*, f.5.7.86 i Flemløse. P.1.6.05. Fagp.89.09. 1.5.09 mhp. 1.7.12 ass. Ribe. 1.5.14 Fåborg. 1.5.15 Odense. 1927 sommerposteksp. Humlebæk. 1.7.31 oass. Odense. 1.9.41 postmester i Bramminge. 30.4.56 afsked. Bopæl: Læssøgade 137 st., Odense.
- Døcker, J. L.**, frk., f.6.4.92 i Rørbæk-Hovgård. P.15.9.08. Fagp.62.12. 1.5.12 mhp. 1.5.17 ass. Kh. 1.4.46 oass. Kh. 30.4.55 afsked. Bopæl: Kongevejen 69, Lyngby.
- Ebbe, S. S.**, f.15.9.87 i Rødsted, Saks-købing. P.1.8.03. Fagp.53.06. 1.11.07 mhp. 1.10.12 ass. Nyborg. 1.1.15 Nykøbing Fl. 1.7.31 oass. Nykøbing Fl. 20.4.—30.6.38 kst. pm. Rødby. 1.7.40 postmester i Brande. 1.6.47 postmester i Frederiksværk. 30.9.57 afsked. Bopæl: Saks-købing.
- Eeg, N. E.**, f.22.6.90 i Kolding. P.15.8.05. Fagp.78.09. 1.5.09 mhp. 1.7.15 ass. Roskilde. 1.5.16 Kh. 1920 tj. under C.I.S. 1.6.20 Gråsten. 1.5.24 Århus. 1.10.35 oass. Frčia (best. af Frčia 1). 1.4.42 postforvalter ved posteksp. Frčia 1. 31.7.55 afsked. Bopæl: Dorteavej 11, Fredericia.
- Egense, F. H.**, løjtnant, f.5.9.92 i Kh. P.15.9.08. Fagp.83.12. 1.5.12 mhp. 1.10.17 ass. Tranebjerg. 1.4.18 Odense. 1.6.32 oass. Århus. 1.10.39 ktr. Odense. 1.9.—30.9.46 kst. postforvalter ved posteksp. Odense 1. 1.2.52 postmester i Skanderborg. 31.7.61 afsked. Bopæl: Holme Møllevej 20, Viby J.
- Egsgaard, V. S. S.**, f.22.6.89 i Egsgaard, Thyregod. P.15.9.08. Fagp.60.12. 1.5.12 mhp. 1.10.15 ass. Rønde. 1.5.16 Holsted. Fagp.II 43.20. 1.10.25 Herring. 9.6.—30.9.33 kst. pm. Ryomgård. 1.12.33 oass. Skanderborg. 1.10.41 ktr. Århus. 1.8.49 postmester i Langå. 30.6.59 afsked. Bopæl: Viggo Stuckenbergs Vej 29, 2., Århus V.
- Eithz, L. C.**, f.18.9.86 i Kerteminde. P.1.7.03. Fagp. 86.06. 1.5.07 mhp. 1.11.11 ass. jbp.2 Frčia. 1.5.12 Århus. 1.5.13 Kh. 1.5.15 Nyborg. 1.6.19 jbp.1 Nyborg. 1.1.20 Kh. 1.10.20 gdir. 1.5.24 ktr.I gdir. 1.6.29 fuldmægtig gdir. 1.7.31 ekspeditionsekretær gdir. 1.1.36 kontorchef gdir. 30.9.56 afsked. Bopæl: Stationsplads 1, 3., Charlottenslund.
- Elligssøe, N. P. C.**, f.9.8.92 i Lejre. P.1.3.10. Fagp.55.13. 1.5.13 mhp. 1.9.17 ass. Alestrup. Fagp.II 38.18. 1.5.21 Århus. 15.10.34 Kh. 1.4.36 oass. Kh. 1.4.44 ktr. girokt. 1.4.49 bogholder girokt. 31.8.57 afsked. Bopæl: Sct. Kjeldsgade 2, 3., Kh. Ø.
- Emborg, H. K.**, D.M., f.24.10.85 i Toftebjerg, Samsø. P. 1.8.01. Fagp.69.04. 1.5.05 mhp. 1.11.10 ass. Odense. 1.3.20 2. overpostinsp. 1.12.25 ktr.I 3. overpostinsp. 1.1.32 postinspektør i 3. distrikt. 1.6.35 postmester i Viborg. 28.12.35—31.1.36 kst. pm. Ålborg 1.8.37 postmester i Århus. 31.10.55 afsked. Bopæl: Strandparken 16, st. th., Århus C.
- Evind, N. K.**, f.31.1.85 i Rørup. P.1.3.03. Fagp.64.08. 1.5.08 mhp. 1.5.13 ass. Slagelse. 1.4.15 Fåborg. 1.7.31 oass. Fåborg. 1.11.37 postmester i Græsted. 30.4.54 afsked. Bopæl: Bagsværdvej 18, 1., Lyngby.
- Eye, S. E.**, f.1.9.92 i Horsens. P.15.9.08. Fagp.76.12. 1.5. mhp. 1.9.17 ass. Ryomgård. 1.10.19 Århus. 1.10.21 Hc sens. Fagp.II 37.24. 1.6.33 oass. Struer. 1.11.39 ktr. Varde. 29.7.—30.9.42 kst. pm. Varde. 1.7.51 postmester Præstø. 30.9.62 afsked. Bopæl: Virklund.
- Eyser, S. C. S.**, f.22.4.91 i Ålborg. P.1.12.09. Fagp.76. 1.5.13 mhp. 1.12.16 ass. Abybro. 15.12.16 Ålborg. Fagp. 40.23. 1.7.34 oass. Ålborg. 30.4.59 afsked. Bopæl: Nie Ebbesens Gade 4, 2. tv. Ålborg.
- Fedderson, M. M.**, frk., f.2.3.95 i Varde. T.7.10.11. Fagp.74. 1.6.14 mhp. 1.11.19 ass. Varde. 1.1.20 Svendborg. 1.3. Odense. 1.11.20 Esbjerg. 1.2.22 Varde. 27.4.30 Kh. r 1.4.43 oass. Kh. rtf. 1.4.53 ktr. Kh. rtf. 31.1.61 afske Bopæl: Herringgade 10, 3., Kh. Ø.
- Fester, E. M. C. J.**, frk., f.20.5.92 i Kh. T.1.9.10. Fagp.75. 1.6.11 mhp. 1.6.17 ass. Kh. T. 9.2.20 gdir. 1.10.26 Kh. 1.4.46 oass. Kh. R. 31.12.61 afsked. Bopæl: Nøjsøer hedsvej 16, 2. tv., Kh. Ø.
- Fischer, K.**, frk., f.26.4.95 i Lund. T.1.9.11. Fagp.98. 1.6.17 mhp. 1.6.20 ass. Skive. 1.6.24—31.5.25 u.f.nr. 1.6 ass. Kh.R. 31.1.49 afsked. Bopæl: Classensgade 63, tv., Kh. Ø.
- Fjeld, H. L. J.**, f.2.7.94 i Kh. T.1.9.11. Fagp.94.12. 1.6 mhp. 1918 radiocertifikat af I. kl. 1.8.18—28.2.19 u.f. 1.8.19 ass. Kh. T. 1.12.32 oass. Kh. htg. 1.5.42 ktr. K htg. 31.7.61 afsked. Bopæl: Tulstrup, Ry.
- Fock, A.**, R*, f.17.5.89 i Kh. P.1.7.06. Fagp.84.10. 1.5.10 mh 1.6.14 ass. Kh. 1.5.—31.10.15 u.f.nr. 1.11.15 Frværk. 30—31.5.27 kst. pm. Frværk. 1.7.31 oass. Holbæk. 1.5 ktr. Esbjerg. 1.9.43 postmester i Skive. 28.2.59 afske Bopæl: Hrovvej 99 st. th., Ålborg.
- Folkmann, J. O.**, f.18.8.81 i Åkirkeby. P.20.8.98. 1.9 mhp. 1.2.08 jbp.2 Frčia. 1.1.17 jbp.1 Rønne. 1.5.21 jbp. Ålborg. 1.7.26 postmester i Hasle. 30.9.47 afsked. E pæl: Havnegade 34, Allinge.
- Franck, Z.**, frk. f.5.8.90 i Randers. T.29.7.10. Fagp.99. 1.6.12 mhp. 1.9.15 ass. Randers. 1.7.37 oass. Rande 1.4.47 ktr. Randers. 31.10.56 afsked. Bopæl: Fri Christiansgade 13, Randers.
- Frederiksen, A. F.**, løjtnant, f.8.12.91 i Kh. P.15.07. Fag 67.11. 1.5.11 mhp. 1.1.17 ass. Kh. 1.10.20 gdir. Fagp 44.22. 1.6.25 Kh. 1.5.28 girokt. 1.7.31 oass. girokt. 1.4 ktr. girokt. 31.12.61 afsked. Bopæl: Snorregade 14 Kh. S.
- Frederiksen, F. H.**, fru (f. Koed), f.9.2.99 i Skørpir T.1.6.15. Fagp.86.17. 1.6.17 mhp. 1.6.21 ass. Horsens. 1.5 oass. Horsens. 31.1.59 afsked. Bopæl: Nørretorv Horsens.
- Frederiksen, J. T.**, f.29.3.94 i Sjørring. P.1.4.11. Fagp.81. 1.5.14 mhp. 1.4.19 ass. Hadsten. 5.5.20 Thisted. 1.11 Vestervig. 1.7.28 Thisted. 1.5.37 oass. Skagen. 1.7 Skjern. 1.7.44 postmester i Løkken. 1.11.51 postmeste: Ulfborg. 30.4.59 afsked. Bopæl: Skovbakken 18, H stebro.
- Frederiksen, V. R. H.**, R¹, løjtnant, f.25.2.91 i Vindert P.17.7.06. Fagp.81.10. 1.5.10 mhp. 1.3.16 ass. Slagel. 1.11.17 Rudkøbing. Fagp.II 50.20. 1920 tj. under C.I 1.6.20 Haderslev. 1.7.31 oass. Haderslev. 1.12.—31.12 kst. pm. i Nordborg. 1.2.34 ktr. Haderslev. 1.9.39 postmester i Løgstør. 1.4.45 postmester i Frederikshavn 1.2.51 postmester i Næstved. 31.12.60 afsked. Bopæl: Bjergbygade 2, 2., Slagelse.
- Frigaard, A.**, cand. phil., løjtnant, f.4.8.87 i Vestermar P.22.8.05. Fagp.75.09. 1.5.09 mhp. 1.5.14 ass. Kh. 1.10 Hasle. 1.7.—31.7.20 kst. pm. Hasle. 1.4.25 Rønne. 1.7 oass. Rønne. 1.10.40 postmester i Åkirkeby. 31.8.57 afsked. Bopæl: Pistolstræde 6, Rønne.
- Frost, J. C.**, R¹, f.20.3.89 i Vamdrup. P.15.05. Fagp.88. 1.5.09 mhp. 1.5.14 ass. Ålborg. 1.5.15 Århus. 29.4.17 Silkeborg. Fagp.II 40.18. 1.10.26 Skanderborg. 1.7.31 oa Skanderborg. 1.10.33 ktr. Viborg. 20.2.—4.7.40 kst. p Hjørring. 1.1.43 postmester i Rønne. 1.2.48 postmes i Nykøbing Fl. 31.3.59 afsked. Bopæl: Adelgade 1 Skanderborg.
- Frøssing, J. C. K.**, cand. phil., f.30.3.86 i Ålborg. P.1.11. Fagp.58.07. 1.11.07 mhp. 1.5.12 ass. Ålborg. 1.12.19 P 1.7.31 oass. Kh. 1.7.42 postmester ved Kastrup po kontor. 31.7.53 afsked. Bopæl: Skjoldvej 21, Sorø.
- Gadeberg, E. M.**, frk., f.27.2.92 i Vejle. P.1.4.11. Fag 84.14. 1.5.14 mhp. 1.4.18 ass. Sæby. 1.10.18 Naksb

- 16.5.20 Slagelse. 14.2.21 Horsens. 1.4.44 oass. Horsens. 1.4.55 postforvalter ved posteksp. Horsens 1. 30.6.57 afsked. Bopæl: Kattesund 17, 1., Horsens.
- arboe, D. F.**, f.3.5.91 i Nykøbing Fl. P.1.9.07. Fagp.84.11. 1.5.11 mhp. 1.6.16 ass. Ebeltoft. 1.10.16 Odense. 1.10.17 Kh. 28.4.18 Næstved. 1.5.21 Frsund. 1.4.29 Sorø. 1933 sommerposteksp. Espergærde. 1.1.36 postmester i Hals. 1.10.49 postmester i Svninge. 31.3.58 afsked. Bopæl: Ordrupvej 61B, 3. tv., Charlottenlund.
- arboe, J. P.**, R¹, f.18.1.90 i Nykøbing Fl. P.3.9.06. Fagp. 95.10. 1.5.10 mhp. 1.3.15 ass. Skælskør. 1.8.16 Nakskov. 1.3.17 Århus. 29.4.17 Kh. Fagp.II 50.18. 1.5.20 Hammel. 1.8.20 jbp.2 Frcia. 1.5.26 Frcia. 1.7.26 jbp.2 Frcia. 1.7.31 oass. Svendborg. 1.9.39 ktr. Svendborg. 1.11.36 overkontrollør Århus. 1.12.44 postmester i Esbjerg. 30.6. 59 afsked. Bopæl: 5. Maj Plads 6, Svendborg.
- armer, A. V. E.**, løjtnant, R¹, f.9.9.90 i Kh. P.1.9.06. Fagp.83.10. 1.5.10 mhp. 1.4.16 ass. Kh. 1.10.20 gdir. 1.1.24 Kh. 1930 sommerposteksp. Espergærde. 1.7.31 oass. Kh. 1.10.35 ktr. giroktr. 1.7.41 overkontrollør Kh. 1.4.45 postmester i Ringsted. 30.9.60 afsked. Bopæl: »Bertelsminde«, Ørslev under Skoven, Ringsted.
- eddey, E. O.**, R¹, f.20.2.78 i Frcia. T.24.8.93. 1.2.94 mhp. 1.5.00 ass. Frcia T. 1.10.00 Kh.T. 1.11.02 gdir. 1.9.20 fuldmægtig gdir. 1.12.37 post- og telegrafkasserer Kh.R. 31.12.45 afsked. Bopæl: Sdr. Fasanvej 61, 4., Kh.F.
- esner, E.**, f.13.9.91 i Mern. P. 1.9.07. 1.9.09—31.7.10 ude af postv. Fagp.57.12. 1.5.12. mhp. 1.10.16 ass. Gudhjem. 29.4.17 Haslev. 1.10.19 Fakse. 1.6—31.7.42 kst. pm. i Fakse. 1.1.43 postmester i Byrum. 30.11.60 afsked. Bopæl: Tranderup, Færø.
- jørling, T. C. B.**, f.25.8.8 i Kh. P.15.9.05. Fagp.43.09. 1.5.09 mhp. 1.5.14 ass. Nykøbing S. 1.5.15 Sorø. 1.2.21 Skive. 26.4.25 ass. Kh. 1.2.46 postmester ved indlevpkt.18. 31.5.53 afsked. Bopæl: Rothesgade 4, 2., Kh.Ø.
- ottlieb, A. C.**, civilingeniør, f.17.2.92 i Århus. T.1.2.17. 1.9.18 ass. tekna.afd. 1.6.19 ingass. og 1.11.20 telegrafingeniør II stationsingeniørkt. 1.4.28 1.ingidistr. 1.7.28 gdir. 1.7.31 kontorchef gdir. 1.10.35 distriktsingeniør i 3.ingidistr. 1.8—30.9.37 kst. afdelingschef i gdir. Distriktsingeniør i 3.ingidistr. 28.2.62 afsked. Bopæl: Kristornvej 7, Århus N.
- rand, H. M.**, f.21.5.92 i Horsens. T.1.11.25 som monter I 1.5.28 overmonter. 1.7.31 mekaniker. 1.5.34 best. af Københavns radiofonistation (Herstedvester). 31.6.62 afsked. Bopæl: Roskildevej 237,2., Vridsløseille, Tåstrup.
- raven, C.**, løjtnant, f.8.12.84 i V. Hassing. P.1.9.02. Fagp. 84.05. 1.5.06 mhp. 1.5.10 ass. Randers. 1.7.12 jbp.2 Frcia. 1.11.31 oass. jbp.2 Frcia. 31.12.54 afsked. Bopæl: Frederik d. IIIs Vej 30, Fredericia.
- raven, K. M.**, fru (f. Kjeldsen). f.7.8.88 i Lemvig. T.2.1.06. Fagp.85.08. 1.9.06 mhp. 1.9.13 ass. Frcia T. 1.7.31 oass. Frcia T. 1.4.46 ktr. Frcia T. 31.8.58 afsked. Bopæl: Frederik d. IIIs Vej 30, Fredericia.
- raversen, A.**, R¹, f.18.4.93 i Bøvlingsbjerg. P.15.9.09. Fagp. 72.13. 1.11.13 mhp. 1.5.18 ass. Brønderslev. 1920 tj. under C.I.S. 1.6.20 Haderslev. Fagp.II 37.24. 1.7.34 oass. Haderslev. 1.5.42 ktr. Århus. 9.11.49 kst. og 1.2.50 postforvalter ved posteksp. Århus 1. 30.9.61 afsked. Bopæl: Hans Broges Gade 29, 3., Århus C.
- redsted, F. L.**, frk., f.9.2.87 i Finderup. T.25.5.05. Fagp. 64^{1/2}.07. 1.10.05 mhp. 1.3.09 ass. Kh.T. 1.7.31 oass. Kh.rtf. 1.4.45 ktr. Kh.rtf. 31.5.52 afsked. Bopæl: Hardangergade 5, 3., Kh.Ø.
- redsted, S. D.**, fru (f. Søeborg), f.18.6.85 i Middelfart. T.22.11.05. 1.5.06 mhp. Fagp.91^{1/2}.08. 1.12.09—30.9.10 u.f. nr. 1.12.10 ass. Kh.T. 1.3.13 gdir. 1.6.23 ktr.II gdir. 2.3.28 Kh.R. 1.4.44 gdir. 1.4.46 ktr. gdir. 29.2.48 afsked. Bopæl: Kochsvej 26, Kh.V.
- røn, B. E. C.**, frk. 23.8.82 i Ribe. T.6.9.00. Fagp.65.06. 1.8.02 mhp. 1.10.06 ass. Kh.T. 1.5.11 ass. Odense T. 31.8.52 afsked. Bopæl: Hunderupvej 27, 1., Odense.
- rønbeck, R. T.**, f.5.7.75 i Saksøbing. P.27.8.92. 1.9.02 ass. Kolding. 1919 sommerposteksp. Snekkersten. 1.6.19 ktr.II Kalundborg. 1.5.25 ktr.I Kalundborg. 1.9.33 postmester i Tranebjerg. 31.7.45 afsked. Bopæl: Sdr. Ringgade 35, Århus C.
- rønnebæk, C. C.**, frk., f.7.10.92 i Frcia. T.1.9.10. Fagp. 65.11. 1.6.11 mhp. 1.11.17 ass. Ålborg. 1933 forstærkerkursus. 1.4.34 oass. Ålborg. 1.6.35 ass. Ålborg e. ans. 1.7.46 ass. Ålborg T. 31.10.62 afsked. Bopæl: Grønnegangen 1, Ålborg.
- Guidmann, P. E. F.**, f.16.2.95 i Stege. T.22.7.11. Fagp.87.14. 1.6.14 mhp. 1.11.19 ass. Odense. 17.9.—7.10.20 kst telegrafbest. Assens. 1931 forstærkerkursus. 1.3.39 oass. Odense T. 1.4.46 ktr. Odense T. 28.2.62 afsked. Bopæl: Asum, Odense.
- Gunge, A. N. P.**, cand. jur., kaptajn, R¹, f.19.12.88 i Gur-reby, Søllested. P.1.10.06. Fagp.87.11. 1.5.11 mhp. 1.5.14 ass. Kh. Fagp.II 47.18. 1.10.20 gdir. 16.6.27—29.2.28 u.f.nr. 1.7.28 sekretær gdir. 1.10.34 ktr. Kh. 1.11.39 postmester i Gråsten. 31.12.58 afsked. Bopæl: Villa Bjernebo, Vallerød Banevej 12, Rungsted Kyst.
- Gymoese, T. V.**, f.25.2.83 i Kh. T.27.7.00. 1.4.01 mhp. Fagp. 60.04. 1.7.05 ass. Kh.T. 1910 radiocertifikat af I.kl. 1.5.25 ktr.II Kh.T. 1.7.31 ktr. Kh.rtf. 30.6.48 afsked. Bopæl: Brunevang 73, Brønshøj.
- Hansen, A. J.**, R¹, f.8.3.91 i Nyborg. P.1.9.07. Fagp.78.11. 1.5.11 mhp. 1.4.16 ass. Kh. Fagp.II 52.19. 1.4.20 jbp.1 Kh. 1.11.27 Kh. 1.7.31 oass. Kh. 1.2.38 ktr. Kh. 1.2.52 postmester ved indlevpkt. 23. 31.3.61 afsked. Bopæl: Hartmannsvej 5, Hellerup.
- Hansen, A. S.**, fru (f. Johansen), f.30.3.92 i Assens. P.15.9.09. Fagp.70.13. 1.5.13 mhp. 1.4.18 ass. Kh. 31.7.57 afsked. Bopæl: Høeghsmindevej 61, Gentofte.
- Hansen, C. F. A.**, f.1.11.92 i Skydebjerg, Arup. P.1.3.10. Fagp.69.13. 1.5.13 mhp. 1.11.17 ass. Kjelierup. 1.6—31.8.31 kst. pm. Kjelierup. 1.1.40 postmester i Ulfborg. 1.11.51 postmester i Otterup. 31.5.59 afsked. Bopæl: Tycho Brahes Vej 8, Svendborg.
- Hansen, E. B.**, f.11.2.04 på Fr.berg. T.16.8.20. Fagp.75.23. 1.12.23 mhp. 1.12.26 ass. Nakskov. 1.5.31 Kh. 1933 radiocertifikat af I.kl. 1.6.40 ass. Kh.rtf. 31.3.48 afsked. Bopæl: Falkoner Allé 44, 4., Kh.F.
- Hansen, E. M. A.**, frk., f.2.2.96 i Kh. T.1.10.14. Fagp.80.15. 1.6.15 mhp. 1.10.20 ass. Kh.rtf. 31.7.48 afsked. Bopæl: Johnstrups Allé 4 st. th., Kh.V.
- Hansen, E. T.**, f.26.5.90 i Frcia. T.11.6.07. Fagp.72^{1/4}.10. 1.2.10 mhp. 1.6.15 ass. Frcia T. 1.9.16 Kh.T. 1.5.18 Ringkøbing. 1.10.19 Kh.T. 1.7.31 oass. Kh.T. 1.1.40 ktr. Kh.htg. 31.12.51 afsked. Bopæl: Hostrups Have 14, 5., Kh.V.
- Hansen, G. C. S.**, f.14.2.92 i Kh. T.6.9.09. Fagp.65^{1/2}.10. 1.1.11 mhp. 1.3.17 ass. Kh.T. 1.9.22 gdir. 1.10.26 Kh.T. 1.7.31 oass. Kh.R. 1.9.43 ktr. Kh.R. 1.2.46 post- og telegrafkasserer Kh.R. 28.2.57 afsked. Bopæl: Ole Bruuns Vej 1, 4., Charlottenlund.
- Hansen, G. E.**, kgl. translator i engelsk, f.22.9.79 i Kh. P.1.12.96. 1.9.02 mhp. 1.5.07 ass. Kh. 1.5.17 gdir. 1.6.23 ktr.II gdir. 1.7.29 ktr.I gdir. 1.4.34 postmester ved Lyngby postkontor. 30.6.49 afsked. Bopæl: »Hareskovo« II - 19, Bagsværd.
- Hansen, G. M.**, frk., f.25.2.92 i Ålborg. T.1.9.08. Fagp. 84^{1/2}.10. 1.2.10 mhp. 1.3.17 ass. Ålborg. 1.9.24 Svendborg. 1.11.25 Kh. T. 1.1.36 oass. Kh. rtf. 1.4.46 ktr. Kh. rtf. 28.2.62 afsked. Bopæl: Pile Allé 55, 3.th., Kh.F.
- Hansen, H.**, f.11.1.85 i Frcia. T.26.3.01. Fagp.77^{1/2}.12.07. 1.10.04 mhp. 1.5.07 ass. Frcia T. 1.11.24 ktr.II Vejle. 1.6.25 telegrafbestyrer i Kalundborg. 1.10.27 postmester i Nr. Nebel. 1.6.29 ktr.II Frcia T. (e. ans.). 1.2.39 ktr. Frcia T. 31.1.50 afsked. Bopæl: Carit Etlarsvej 3, Holte.
- Hansen, H. G.**, R¹, f.17.9.64. P.7.11.79. 1.10.89 ass. 13.12.93 postmester i Gedsted. 1.7.06 postmester i Tølløse. 1.11.16 postmester i Ringsted. 30.4.33 afsked. Bopæl: Strandvej 136, 2., Hellerup.
- Hansen, J.**, R¹, f.4.9.83 i Lilledal. P.25.11.01. Fagp. 48.08. 1.5.08 mhp. 1.5.14 ass. Næstved. 1.7.34 postmester i Frensensborg. 30.9.53 afsked. Bopæl: Jernbanegade 3, Frensensborg.
- Hansen, J. P.**, f.13.1.81 i Nekse. P.1.2.99. 1.6.03 mhp. 1.5.08 ass. Rønne. 1.11.10 Jelling. 1.5.12 ass. Nykøbing M. 31.5.45 afsked. Bopæl: Vigebakke 7, Svaneke.
- Hansen, K. V.**, f.24.5.97 på Skarø. T.1.10.14. Fagp.83.15. 1.6.15 mhp. 1.10.20 ass. gdir. 1.12.20 Tønder. 1.9.22 Kh.T. 1923 radiocertifikat af I.kl. 1.7.24—30.6.25 u.f.nr. (radiotelegrafist). 1.11.28—31.10.29 og 1.9.32—30.9.33 u.f.nr. (radiotelegrafist ved University of Michigan's Grønlandsekspeditioner). 1937 kursus i overdragning ved

- St.Nord. 1.6.38 oass. Lyngby radio. 1.4.46 ktr. Lyngby radio. 30.9.56 afsked. Bopæl: Bagsværdvej 138 B, Lyngby.
- Hansen, L. D., R***, f.29.10.93 i Assens. P.1.10.10. Fagp.93.14. 1.8.14 mhp. 1.11.18 ass. Thorshavn. 1.7.22 Kh. Fagp.II 66.25. 1.5.25 girokt. 1.12.29 gdir. 1.7.31 oass. Thorshavn. 1.5.36 ktr. Thorshavn. 1.1.47 postmester i Padborg. 31.7.61 afsked. Bopæl: Suomievej 4, st. tv., Kolding.
- Hansen, L. F.**, f.20.11.90 i Vejle. P.1.3.08. Fagp.86.12. 1.5.12 mhp. 1.12.15 ass. Brande. 1.12.16 Vejle. Fagp.II 52.19. 1.10.19 Kh. 1.7.31 oass. Kh. 1.7.38 ktr. Kh. 30.11.55 afsked. Bopæl: Leifsgade 3. 2., Kh.S.
- Hansen, L. P., R***, D.M., f.13.2.83 i Slagslunde. P.1.1.00. Fagp.82.03. 1.3.04 mhp. 1.9.08 ass. Nykøbing Fl. 1.5.09 Klampenborg. 1.5.12 Kh. 1.1.16 opm.s kt. 1.8.20 ktr.II opm.s kt. 1.11.21 Kh. 1.5.28 ktr.I Kh. 1.7.31 overkontroller Kh. 1.9.37 postmester ved Frederiksberg postkontor. 28.2.53 afsked. Bopæl: Duevej 7, Kh.F.
- Hansen, M. C.**, f.20.7.91 på Thurø. T.17.10.07. Fagp.76¹/6.09. 1.5.09 mhp. 1913 radiocertifikat af I. kl. 1.7.14—30.6.15 u.f.nr. 1.8.16 ass. Odense. 1931 forstærkerkursus. 1.10.34 oass. Odense T. 1.10.42 ktr. Odense T. 1.4.50 stationsleder Odense T. 31.10.58 afsked. Bopæl: Langelinie 58, Odense.
- Hansen, M. K.**, frk. f.21.3.88 i Kh. T.22.5.08. Fagp.575¹²/12.10. 1.5.10 mhp. 1.9.—31.12.11 u.f.nr. 1.4.13 ass. Kh.T. 27.8.19 gdir. 1.4.45 oass. gdir. 30.4.54 afsked. Bopæl: Lindgårdsvej 12 A, 2., Charlottenlund.
- Hansen, M. V. Skotte**, fhv. formand for Dansk Postforening, f.1.3.88 i Kalø, Saksøbing. P.26.11.05. Fagp.81.10. 1.5.10 mhp. 1.5.14 ass. Kh. 1.4.20 girokt. 1929 sommerposteksp. Snekersten. 1.10.29 ktr.II opm.s kt. 1.9.30 ktr.I jbp.1 Kh. 1.9.35 Kh. 1.5.37 overkontroller Kh. 1.12.47 postmester ved avispostkontoret. 31.3.58 afsked. Bopæl: Sofievej 8, 2., Holte.
- Hansen, N. E.**, f.7.8.90 i Fåborg. P.1.10.05. Fagp.93.10. 1.5.10 mhp. 1.1.16 ass. Kh. 1.1.30 ktr. II Kh. 1.11.32 ktr. Kh. 1.5.40 postmester ved postvæsenets oplysningskontor og returpostkontoret. 31.5.60 afsked. Bopæl: Høeghsmindvej 61, Gentofte.
- Hansen, N. M.**, frk., f.1.9.97 i Odense. T.1.9.17. Fagp.90.18. 1.6.18 mhp. 1.9.23 ass. Odense T. 30.6.52 afsked. Bopæl: Marienlystvej 34, Odense.
- Hansen, N. O.**, f.30.5.91 i Kh. P.20.2.07. Fagp.95.11. 1.5.11 mhp. 1.6.16 ass. Kh. 1.7.31 oass. Kh. 1.11.36 ktr. Kh. 1.5.49 postmester ved indlevpkt. 1. 31.5.61 afsked. Bopæl: Holmbladsvænge 12, 3. tv., Kh. S.
- Hansen, P. R., R***, f.18.8.91 på Thurø. T.7.9.09. Fagp.62¹/4.10. 1.1.11 mhp. 1.9.16 ass. Svendborg. 1931 forstærkerkursus. 1.5.34 oass. Svendborg. 1.4.45 ktr. Svendborg. 1.4.52 stationsleder i 21.kl. Svendborg. 30.4.61 afsked. Bopæl: Skovvej 20, Svendborg.
- Hansen, P. T.**, f.6.4.84 i Brønderslev. P.15.11.00. Fagp.51.05. 1.5.07 mhp. 1.5.11 ass. Alborg. 1.7.20 jbp.2 Alborg. 1.7.26 Alborg. 1.9.29 ktr.II Alborg. 1.11.36 ktr. Alborg (fra 9.12.37 best. af Alborg 3). 1.5.41 post- og telegrafkassere Alborg. 30.4.53 afsked. Bopæl: Prinsensgade 8, Alborg.
- Hansen, S. A.**, fru (f. Mencke), f.6.10.93 i Frcia. T.1.9.13. Fagp.82.14. 1.6.14 mhp. 1.11.18 ass. Kh.T. 1.5.19 Nakskov. 1.10.24 ass. Kh.htg. 1.9.42 oass. Kh. htg. 31.5.49 afsked. Bopæl: Høstrups Have 14, 5. th., Kh.V.
- Hansen, V.**, R*, f.30.1.93 i Humble. P.1.3.10. Fagp.68.13. 1.12.13 mhp. 1.2.18 ass. Rønde. Fagp.II 50.23. 1.5.24 Odense. 1.11.31—31.1.32 kst. pm. Ørbæk. 1.4.35 oass. Nyborg. 1.8.42 ktr. Nyborg. 16.5.—31.8.46 kst. pm. Nyborg. 1.2.52 postmester i Nykøbing Sjælland. 31.5.62 afsked. Bopæl: Lundsvej 4, Nyborg.
- Hansen, V. E., R***, f.28.8.92 i Nyborg. P.15.9.08. Fagp.73.12. 1.10.12 mhp. 1.9.17 ass. Lohals. Fagp.II 45.21. 1.1.25 Odense. 1.9.33 oass. Odense. 1.1.41 ktr. Næstved. 1.3.51 postmester i Brønderslev. 30.6.62 afsked. Bopæl: Birkevej 3, Nyborg.
- Hasling, H. J. A.**, f.15.5.85 i Frejlev. P.19.10.03. Fagp.52.08. 1.5.08 mhp. 1.5.14 ass. Kh. 1936 sommerposteksp. Snekersten. 28.2.51 afsked. Bopæl: Amager Fælledvej 3, 3., Kh.S.
- Hasting, K. F. K.**, cand. jur., f.1.8.77 på Frberg. P.3.6.93. 1.9.02 mhp. 1.6.04 ass. Kh. 1.11.07 gdir. 1.7.15 fuldmægtig gdir. (1.10.16—30.9.19 tillige ekspeditionssekretær) 1.6.—31.12.27 kst. og 1.1.28 postinspektør i distrikt. 1.6.3 postmester ved Sønderbo postkontor. 30.6.45 afsked. Bopæl: Roskildevej 201, Valby.
- Helleskov, R.**, f.28.7.95 i Fåborg. P.1.10.13. Fagp.85.16. 1.10.18 mhp. 1.10.19 ass. Odense. 1.8.20 Kerteminde. 1.9.3 oass. Skive. 1.11.42 Roskilde. 1.10.44 ktr. Slagelse. 1.10.5 postmester i Fredensborg. 28.2.59 afsked. Bopæl Dronningens Tværgade 46, 3., Kh.K.
- Helsing, C. M.**, f.3.10.83 i Rønne. P.24.4.00. Fagp.49.05. 1.5.05 mhp. 1.5.09 ass. Kh. 1.7.31 oass. Kh. 31.5.43 afsked. Bopæl: Vesterbrogade 36, 3., Kh.V.
- Henrichsen, E. E.**, f.23.7.96 i Kh. T.1.9.12. Fagp.66.13. 1.6.1 mhp. 1.5.—30.9.19 u.f.nr. 1.10.19 ass. Kh, htg. 1.9.42 oass. Kh. htg. 30.11.62 afsked. Bopæl: Skindergade 32, 3. Kh. K.
- Henrichsen, H. E.**, frk., f.8.3.95 i Hobro. T.8.1.13. Fagp. 89.16. 1.8.16 mhp. 1.11.19 ass. Hobro. 31.5.59 afsked. Bopæl: Adelgade 23, Hobro.
- Herløv, J. F. A. C.**, f.22.8.73 i Frcia. T.17.5.88. 1.6.94 ass. 1.11.20 ktr.II Kh. 1.6.23 ktr.I Kh.T. 31.3.39 afsked. Bopæl: Hollændervej 20, Kh.V.
- Hertz, O. M. B.**, cand. phil., R*, f.19.12.84 i Nyborg. P.1.4.1 som ass. gdir. Fagp.84.14. 1.10.20 kst. og 1.5.21 ktr.I gdir. 1.12.31 ktr. gdir. 1.4.46 munderingsforvalter gdir. 31.12.54 afsked. Bopæl: Holbergsgade 7, 3., Kh.K.
- Hildestad, E. M.**, frk., f.13.1.93 i Århus. P.1.10.12. Fagp. 95.15. 1.6.17 mhp. 1.10.19 ass. Galten. 15.4.—17.5.20 u.f.nr. 18.5.20 Silkeborg. 16.4.—12.7.21 u.f.nr. 13.7.21 Nr. Nebel 15.2.23 Vejle. 1.2.48 oass. Vejle. 31.1.58 afsked. Bopæl Vedelsgade 8, 2., Vejle.
- Hindsberg, E.**, fru (f. Lundbeck). f.10.12.91 på Frberg. T.1.9.08. Fagp.92⁵/5.10. 1.2.10 mhp. 1.1.17 ass. Kh. htg. 31.5.59 afsked. Bopæl: Støvringvej 20, Vanløse.
- Hjardemaal, R. L.**, f.27.9.92 i Snertinge. P.15.9.08. Fagp. 52.12. 1.5.12 mhp. 1.10.17 ass. Vejen. 1.11.17 Lemvig. 5.5.2 Kalundborg. 26.4.25 Kh. 1.4.—30.4.40 kst. pm. Kh. 4. 194 sommerposteksp. Espergårde. 1.5.42 postmester i Føl lenslev. 1.5.57 postmester i Troense. 30.9.62 afsked. Bopæl: Kogtvedvej 18A, Svendborg.
- Hjort, K.**, frk., f.21.9.91 i Arby. T.1.9.09. Fagp.84¹/4.10. 1.1.11 mhp. 1.10.16 ass. Odense T. 1.7.43 oass. Odense T. 30.9.61 afsked. Bopæl: Slotsgade 3, 2., Odense.
- Hjorth-Nielsen, H. E., R***, D.M., ridder af den svenske Nordstjerneorden, 1924—1948 medlem af bestyrelse for Dansk Post- og Telegrafmuseum, 1924—35 bibliotekar, 1924—48 inspektør ved museets historiske afdeling, 1922—43 generaldirektoratets hovedarkivar 1927—45 post- og telegrafvæsenets repræsentant, statens stednavneudvalg, f.7.1.78 i Kh. P.17.7.95. 1.9.0 mhp. 1.5.06 ass. Frcia. 1.5.08 Kh. 1.5.17 gdir. 1.6.23 ktr.I gdir. 1.12.27 ktr.I gdir. 31.1.48 afsked. Bopæl: Kastani Allé 6, Humlebæk.
- Holm, A. C.**, f.15.2.92 på Frberg. P.15.9.09. Fagp.64.1. 1.5.13 mhp. 1.3.17 ass. Bælum. 28.4.18 Alborg. Fagp.I 48.21. 1.7.26 jbp.2 Alborg. 1.7.32 Alborg. 1.10.34 oass. Grenå. 1.5.42 ktr. Køge. 1.5.47 post- og telegrafkassere i 21.kl. Kolding. 28.2.62 afsked. Bopæl: Dyrehavevej 134, Kolding.
- Holm, A. M.**, frk., f.17.12.84 i Kh. P.1.8.02. Fagp. 92.0. 1.11.07 mhp. 1.5.11 ass. Thisted. 31.10.52 afsked. Bopæl: Dragsbækvej 42, Thisted.
- Holmblad, N. E.**, civilingeniør, R*, D.M., p.p., medler af akademirådet, f.24.7.05 i Århus. P.&T.1.4.30 som ingeniørass. gdir. 1.1.34 telegrafingeniør II gdir. 1.5.37 kontorchef gdir. 1.10.37—30.9.38 kst. og 1.10.3 afdelingschef i gdir. (teknisk afdeling). 31.8.54 afsked e. ans. Direktør i Store Nordiske Telegraf Selskab, Kongens Nytorv 26, Kh.K.
- Holst-Christensen, H.**, løjtnant, R*, forretningsfører for Dansk Post- og telegrafforenings feriehus, revisor Trafikaternes Lokaleråd, f.13.11.90 i Gylling. P.15.1.08. Fagp. 82.12. 1.5.12 mhp. 1.12.15 ass. Slangerup. 27.19. Kh. Fagp.II 49.20. 1.11.31 oass. Kh. 1.5.41 ktr. P.&T. værksteder. 1.4.48 overkontroller P.&T.s værksteder. 30.11.60 afsked. Bopæl: Ved Volden 7, 2. tv., Kh. K.
- Holt, F. E. A.**, frk., f.26.11.93 i Frcia. T.1.9.11. Fagp.76.1. 1.6.12 mhp. 1.12.18 ass. Kh. htg. 30.11.58 afsked. Bopæl: Lindgårdsvej 10 B, 2., Charlottenlund.

- olte, T. J., f.4.7.88 i Dragør. P.1.9.04. Fagp.92.07. 1.11.07 mhp. 1.8.13 ass. Kh. 1.7.31 oass. Kh. 1.2.38 ktr. Kh. 31.7.58 afsked. Bopæl: Bodestræde 5, Dragør.
- Ornhaver, C. H., f.4.10.92 i Holbæk. P.15.9.08. Fagp.71.12. 1.5.12 mhp. 1.11.17 ass. Kh. Fagp.II 43.24. 1.7.24 jbp.I Kh. 1.6.30 Kh. 1.11.33 oass. Kh. 1.4.43 ktr. Kh. 31.10.57 afsked. Bopæl: Toftekersvej 67, Gentofte.
- ulbeck, E. J. B., frk., f.26.6.95 i Næstved. T.1.2.15. Fagp. 82.15. 1.11.15 mhp. 1.2.21 ass. Kh. T. 1.4.25 Næstved. 26.4.31. Kh. rtf. 1.4.52 oass. Kh. rtf. 30.6.62 afsked. Bopæl: Rådmand Steins Allé 16A, 3., Kh.F.
- ulegaard, K. V. A., løjtnant, R*, f.29.10.85 i Kh. P.1.11.02. Fagp.94.06. 1.5.07 mhp. 1.3.12 ass. Kh. 1.5.26 ktr.II Kh. 1.7.31 ktr. Kh. 1.3.36 overkontrollør Kh. 1.11.41 postmester ved indlevkt.20. 31.10.55 afsked. Bopæl: Thorvaldsensvej 15, 2., Kh.V.
- unnerup, E. M. S., frk., f.19.5.01 i Hjørring. T.1.9.18. Fagp.77.19. 1.5.19 mhp. 1.9.24 ass. Hjørring. Postfagp. 48.30. 1.10.45 oass. Hjørring. 1.4.54 ass. (e. ans.) Hjørring. 31.1.56 afsked. Bopæl: Springvandspladsen 1, 2., Hjørring.
- vidtfeldt, A. L., f.11.5.90 i Kolding. P.15.9.08. Fagp.46.12. 1.5.12 mhp. 1.11.15 ass. Skanderborg. 1.10.18 Kh. 1.9.47 postmester ved indlevpt.42. 29.2.56 afsked. Bopæl: Borgmester Jensens allé 5, 3., Kh.Ø.
- yltid, C. A., f.19.1.93 i Hjørring. P.1.7.23 som håndværkerformand. 1.4.29 overmøntør. 1.7.31 mekaniker. 1.4.33 værkstedsformand. 1.5.42 postmester P.&T.s værksteder. 1.4.48 værkfører i P.&T.s værksteder. 1.4.56 værkfører i 21.kl. P.&T.s værksteder. 30.6.61 afsked. Bopæl: Sundholmsvej 111, 2. th., Kh. S.
- øjgaard, P. J. T. L., f.26.12.86 i Ø.Brønderlev. P.3.2.06. Fagp.83.10. 1.5.10 mhp. 1.5.14 ass. Frčia. 1.10.16 Skælskør. 1.3.—31.3.27 kst. pm. Skælskør. 1.6.—31.8.27 kst. pm. Glumse. 1.7.31 oass. Nykøbing S. 2.9.—30.10.40 kst. pm. Skælskør. 1.6.42 postmester i Nørre-Ålslev. P.31.12.56 afsked. Bopæl: Kongebakken 30, I., Roskilde.
- øjsholt, I. M., f.9.12.92 i Arup. P.1.4.11. Fagp.42.14. 1.11.15 mhp. 1.4.18 ass. Hurup Thy. 1.3.—31.3.24 kst. pm. Hurup Thy. 1.4.45 postmester i Vrå. 31.10.61 afsked. Bopæl: Sophus Thomsens Gade 2, Hjørring.
- osen, A. C. K., løjtnant, f.26.8.91 i Slagelse. T.10.8.07. Fagp.67²/3.10. 1.5.10 mhp. 1.9.16 ass. Kh.T. 1.4.21—31.3.22 u.f.nr. 1.7.31 oass. Kh.T. 1.10.40 ktr. Kh.htg. 31.8.56 afsked. Bopæl: Dalgas Boulevard 117, 3. tv., Kh.F.
- ersen, F. K., f.2.3.94 i Ruds-Vedby. P.1.3.10. Fagp.44.13. 1.5.13 mhp. 1.4.19 ass. Gørlev. 27.4.19 Fakse. 17.7.21 Præstø. 15.10.36 Hillerød. 1940 sommerposteksp. Snekersten. 23.6.—31.8.41 og 1.3.—31.3.43 kst. pm. Esrum hhv. Ballerup. 1.3.44 postmester i Sommersted. 31.12.61 afsked. Bopæl: Faxe Ladeplads.
- ersen, K. A., f.16.8.83 i Horslunde. P.1.10.99. Fagp.50.03. 1.5.05 mhp. 1.5.09 ass. Thisted. 1.12.10 Odense. 1.11.12 jbp.I Kh. 1.11.36 oass. jbp.I Kh. 31.8.53 afsked. Bopæl: Puggaardsgade 4, 1., Kh.V.
- acobsen, G. E. B., frk., f.26.1.93 i Varde. T.12.8.09. Fagp. 69.11. 1.6.11 mhp. 1.12.18 ass. Kh.htg. 28.2.50 afsked. Bopæl: Østbanegade 35, St., Kh.Ø.
- acobsen, J., løjtnant, f.27.5.91 i Varde. P.1.9.07. Fagp. 66.11. 1.5.11 mhp. 1.6.16 ass. Ringsted. 1.10.16 Odense. 1.8.19 Kolding. Fagp.II 51.21. 1.5.27 Kh. 1.11.27 jbp.I Kh. 1931 sommerposteksp. Snekkersten. 1.7.31 oass. Kh. 1.8.39 ktr. Kh. 1.6.51 postmester ved indlevpt.7. 31.5.61 afsked. Bopæl: Georginevej 3, 2. th., Kh. S.
- acobsen, R., R*, f.17.3.92 i Framlev. P.1.5.14 som reservepostbud. 1.6.17 postbud. Postbudfagp.52(udm.).20. 1.8.20 overpakkemester. 1.1.22 elevudd. Fagp.II 94.23. 1.4.23 mhp. 1.4.24 ass. Kalundborg. Fagp.II 55.26. 1.5.29 jbp.I Kh. 1.5.32 Kh. 1.10.34 oass. Kh. 1.12.43 ktr. Kh. 1.2.52 postmester i Haslev. P.31.62 afsked. Bopæl: Falkonerøgårdsvej 15, 1., Kh.V.
- acobsen, S. G., fru (f. Jacobsen), f.27.6.88 på Store Bukkegård pr. Akirkeby. T.11.11.07. Fagp.64¹⁴/12.10. 1.2.10 mhp. 1.7.13 ass. Kh.htg. 30.6.53 afsked. Bopæl: Øster Fari-magsgade 14, 3., Kh.Ø.
- acobsen, U. M. A., fru (f. Jacobsen), f.24.3.93 i Kh. T.1.9.10. Fagp.85.11. 1.6.11 mhp. 1.4.18 ass. Kh. T. 1.12.38 oass. Kh. htg. 1.10.50 ktr. Kh. htg. 31.12.60 afsked. Bopæl: Randersgade 68, 3. tv., Kh. Ø.
- Jacobsen, V. J., f.2.10.92 i Kh. P.1.3.10. Fagp.78.13. 1.11.13 mhp. 1.11.17 ass. Kh. Fagp.II 51.20. 16.3.—30.4.29 og 7.1.—30.6.31 kst. driftsbestyrer postautomobilerne. 1.7.31 oass. Kh. 1.5.37 ktr. Kh. 1.4.42 kst. og 1.5.42 driftsbestyrer for postautomobilerne. 30.6.59 afsked. Bopæl: Amagerlandevej 18, 1., Kastруп.
- Jensen, A., R*, f.17.9.85 i Nr.Åby. P.12.2.03. Fagp.62.08. 1.5.08 mhp. 1.5.13 ass. Nykøbing M. 1.7.31 oass. Nykøbing M. 1.5.39 postmester i Hundested. 31.5.55 afsked. Bopæl: Hundested.
- Jensen, A., kaptajn, R*, f.1.6.86 i Brøndsted. P.2.9.02. Fagp.83.05. 1.5.06 mhp. 1.6.11 ass. Kh. 1.2.27 ktr.II Kh. 1.7.31 ktr. Kh. 27.8.—31.12.31 kst. pm. Lyngby. 1.5.37 overkontrollør Kh. 1.11.45 postmester ved indlevpt. 28. 30.6.56 afsked. Bopæl: Englandsvej 1, 4., Kh.S.
- Jensen, A., fru (f.Suadicani), f.4.1.92 i Kh. T.5.9.08. Fagp. 69¹¹/12.10. 1.11.11 mhp. 1.12.12—30.4.19 ude af tgraif. 1.7.21 ass. Stege. 1.10.25 Nakskov. 21.4.31 ass. Kh.rtf. 30.6.57 afsked. Bopæl: Helsingørgade 26, 1., Hillerød.
- Jensen, A., R¹, f.8.4.92 i Eskelund, Brørup. P.1.9.07. Fagp. 101.11. 1.5.11 mhp. 1.5.17 ass. Odense. 1.5.18 Århus. Fagp. II 64.19. 25.4.20 Kh. 1.11.20 gdir. 1.5.26 ktr. II Thorshavn. 1.6.29 ktr. I Thorshavn. 1.5.32 ktr. 2.øverpostinsp. 20.2.—30.4.34 og 1.2.—29.2.36 kst. postinspektør 2.øverpostinsp. 1.9.37 postmester i Silkeborg. 1.4.48 postmester i Fredericia. 31.10.59 afsked. Bopæl: Hyldevej 19, Fredericia.
- Jensen, A. J., fru (f. Nielsen), f.6.7.02 i Frčia. T.1.1.19. Fagp.96.19. 1.9.19 mhp. 1.1.25 ass. Frčia T. 29.4.34 Århus T. 1.4.45 oass. Århus T. 31.5.59 afsked. Bopæl: Postkontoret, Fredensborg.
- Jensen, A. V., f.24.3.90 i Skanderborg. P.1.10.06. Fagp.80.11. 1.5.11 mhp. 1.5.15 ass. Randers. 1.10.16 Århus. 1.10.19 Horsens. 1.7.31 oass. Horsens. 1.6.37 oass. Horsens (best. af Horsens I). 1.4.42 postforvalter ved posteksp. Horsens I. 31.3.55 afsked. Bopæl: Vejlevej 14, Horsens.
- Jensen, A. W., R*, f.14.9.90 i Nyborg. P.30.9.06. Fagp.78.10. 1.5.10 mhp. 1.10.15 ass. Odense. Fagp.II 61.18. 1.11.22 Kh. 1.5.25 jbp.I Kh. 1.7.31 oass. Kh. 1.5.37 ktr. Kh. 1.3.49 post- og telegrafkasserer Kh. 31.8.57 afsked. Bopæl: Mariendalsvej 42, 3., Kh F.
- Jensen, C. M., kaptajn, R*, f.24.12.84 i Nyborg. P.15.8.02. Fagp.74.06. 1.5.07 mhp. 1.5.11 ass. Nyborg. 1.5.16 Odense. 1920 tj. under C.I.S. 1.6.20 Sønderborg. 1.2.30 ktr.II Slagelse. 1.10.31 ktr. Holbæk. 1.6.42 postmester i Mideldelfart. 31.12.54 afsked. Bopæl: Randkløve Allé 128, st. th., Kastруп.
- Jensen, E. F., fru (f. Petersen), f.24.8.85 i Århus. T.4.8.05. 1.2.06 mhp. Fagp.76¹/3.07. 1.5.07 ass. Århus. 1.1.09 Ålborg. 1.2.19 Kh.T. 1.5.26 ktr.II Kh.T. 1.5.37 ktr. Kh.htg. 31.8.50 afsked. Bopæl: Vestre Stationsvej 1, 3., Rungsted Kyst.
- Jensen, E. M., frk., f.9.1.84 i Haderslev. 14.10.05 i tysk telegraf-t. 1.6.20 overgået i dansk telegraf-t. som telefonist II Haderslev. 1.6.21 telefonist I Haderslev. 1.9.21 elevudd. Frčia. 1.2.22 Haderslev. Fagp.90.22. 1.2.23 ass. Haderslev. 31.1.54 afsked. Bopæl: Åbenråvej 35, Haderslev.
- Jensen, J. C., løjtnant, f.7.6.78 i Tostrup, Stege. P.10.7.94. 1.9.02 mhp. 1.5.05 ass. Ålborg. 1.5.09 Århus. 1920 tj. under C.I.S. 1.6.20 ktr.II Sønderborg. 1.5.24 Nykøbing Fl. 1.10.33 postmester i Nysted. 30.6.43 afsked. Bopæl: Villa »Varnas«, Sundby pr. Nykøbing Fl.
- Jensen, J. C., løjtnant, f.7.2.66. P.1.10.86. 1.8.93 ass. Kh. 1.12.00 postmester i Uldum. 1.5.07 postmester i Ørbæk. 1.9.08 postmester på Fejø. 1.5.17 postktr.II og 1.10.19 postktr.I Roskilde. 1.12.24 ktr.I Viborg. 1.2.25 postmester i Brande. 31.10.31 afsked. Bopæl: Marievej 18, Skovlunde.
- Jensen, J. P., R*, D.M., f.4.6.88 i Skelde. 21.5.07 i tysk posttj. 30.11.11 ass.eksamen. 1.4.18 postass. (etatsmæssig). 20.5.20 overgået i dansk posttj. som ass. Kh. 15.6.21 gdir. 2.12.24 opm.s. kt. 1928 radiocertifikat af I. kl. 1.4.28 ktr. II Kh. 1.10.30 opm.s. kt. 1.5.31 ktr. I opm.s. kt. 5.2.—23.2.32, 16.6.—23.7.32, 1.5.—31.8.34 kst. og 1.9.34 postinspektør ved overpostmesterembedet. 1.4.42 overpostinspektør i 2.district. 30.6.58 afsked. Bopæl: Tornerosevej 91, st., Herlev.
- Jensen, J. P., kgl. translator i fransk, f.26.11.88 i Skanderborg. P.1.8.04. Fagp.55.07. 1.11.07 mhp. 1.5.14 ass. Kh.

- 1.12.35 postmester ved indlevpkt.32. 30.11.53 afsked. Bopæl: Grenågade 3, st. th., Kh.Ø.
- Jensen, K. D., frk., f.29.9.83 i Chicago. T.13.8.00. 1.7.02 mhp. Fagp.68.06. 1.9.06 ass. Esbjerg. f.1.10.18 Kh.T.6.12.18 gdir. 23.6.27 ass. Kh.htg. 30.9.48 afsked. Bopæl: Lykesholms Allé 14 C, Kh.V.
- Jensen, K. M., frk., f.17.1.87 i Århus. T.28.9.06. Fagp. 80⁵/6.10. 1.4.07 mhp. 1.12.12 ass. Århus T. 31.1.57 afsked. Bopæl: Strandparken 8, 2. tv., Århus C.
- Jensen, L. P., f.20.8.83 i Bogense. P.1.8.98. 1.9.02 mhp. 1.2.08 ass. Ålborg. 1.5.10 Kh. 1.8.15 Bogense. 1.2.18 Kh. 1.4.20 gdir. 1921 sommerposteksp. Rungsted. 1.10.24 Kh. 1.2.27 ktr.II Kh. 31.8.44 afsked. Bopæl: Estersvej 26A, Hellerup.
- Jensen, M. J., frk., f.21.12.81 i Haderslev. 9.8.05 i tysk telegraf. 1.6.20 overgået i dansk telegraf. som telefonist II Haderslev. 1.7.20 telefonist I Haderslev. 1.9.21 elevudd. Fagp.87.22. 1.2.23 ass. Haderslev. 31.12.51 afsked. Bopæl: Abenråvej 35, Haderslev.
- Jensen, N. K. V., f.6.6.85 i Ringkøbing. T.29.10.01. 1.4.05 mhp. Fagp.62⁵/6.07. 1.3.00 ass. Odense. 1.5.10 Århus T. 1.10.26 ktr.II Århus T. 30.4.48 afsked. Bopæl: Sankt Lukas Kirkeplads 8, Århus C.
- Jensen, P. G., f.6.11.83 i Kh. P.1.9.99. 1.6.03 mhp. 1.2.09 ass. Kh. 1.5.25 ktr.II Kh. 30.11.48 afsked. Bopæl: Marievej, Skovlunde.
- Jensen, P. K. K., frk., f.1.6.95 i Råby. T.1.9.12. Fagp.76.13. 1.6.13 mhp. 1.10.19 ass. Århus. 1.5.20 ass. Kh.htg. 31.10. 62 afsked. Bopæl: Willemoesgade 70, 4., Kh.Ø.
- Jensen, Vilh., R., f.3.2.92 i Usserød. P.1.9.07. Fagp.103.11. Tildelt Joseph Michaelsens mindemedalje. 1.5.11 mhp. 1.3.17 ass. Holte. 27.4.19 Kh. 1.1.20 gdir. Fagp.II 64.22. 1.7.28 ktr. II gdir. 1.7.30 ktr. I i overinsp. 21.9. kst. og 1.12.38 postinspektør i 1.district. 1.4.39 postinspektør i 2.district. 1.7.45 postmester ved Sønderbro postkontor. 28.2.62 afsked. Bopæl: Islands Brygge 19, 2. tv., Kh.S.
- Jensen, V. E., f.27.3.92 i Nordby Fanø. P.15.9.08. Fagp.70.12. 1.5.12 mhp. 1.4.17 ass. Nordby Fanø. 1.4.18 Odense. Fagp.II 51.20. 15.3.21 Slagelse. 1.7.28 Assens. 1.6.33 oass. Stege. 1.11.40 ktr. Silkeborg. 1.8.49 postmester i Sæby. 30.6.57 afsked. Bopæl: Christian d. 8.s Vej 28, Silkeborg.
- Jentsch, I., fru (f. Baadsgaard), f.2.11.91 i Århus. T.1.9.11. Fagp.93.12. 1.6.12 mhp. 1.12.16 ass. Århus T. 1.6.17 Thisted. 1.1.20 Kh. rtf. 1.4.57 ass. Kh. R. 31.12.58 afsked. Bopæl: Gl. Kongevej 130, 3., tv., Kh. V.
- Jentsch, W., f.13.10.90 i Kh. T.18.3.07. Fagp.69¹²/10. 1.3.08 mhp. 1.11.15 ass. Kh. T. 1.7.31 oass. Kh.T. 1.4.39 ktr. Kh.htg. 31.10.59 afsked. Bopæl: Gl. Kongevej 130, 3. tv., Kh.V.
- Jeppesen, E., fru (f. Gerlach), f.3.11.88 i Skagen. T.2.6.07. Fagp.65¹/3.10. 1.5.10 mhp. 1.12.13 ass. Esbjerg. 1.1.17 Ringkøbing. 1.10.24 ass. Kh.htg. 31.8.54 afsked. Bopæl: »Huset«, Klint Strandvang, Nykøbing Sjælland.
- Jepsen, P. N., f.3.1.93 i Nordby Fanø. P.1.3.10. Fagp.56.13. 1.5.13 mhp. 1.2.18 ass. Stege. 1.10.19 Korsør. 1.10.23 Ringsted. 1.3.27 Nordby Fanø. 1.11.34 Svendborg. 1.5.37 oass. Svendborg. 1.4.44 postmester i Nørre Nebel. 30.9.58 afsked. Bopæl: Sprøjtehuspladsen, Nordby Fanø.
- Jepsen, P. R., f.17.9.83 i Kh. T. P.1.9.01. Fagp.67.04. 1.10.05 mhp. 1.5.09 ass. Kh. K. 1.2.27 ktr.II Kh. 1.7.31 ktr. Kh. 1.1.38 postmester ved indlevpkt.13. 30.9.53 afsked. Bopæl: Frederik VI.s Allé 12, 2. Kh.F.
- Jersing, E. M., f.1.7.85 i Strømmen. P.1.8.01. Fagp.55.05. 1.3.07 mhp. 1.12.10 ass. Rønne. 1.5.12 Århus. 1.6.18—14.4.19 u.f.nr. 15.4.19 Kh. 1.5.30 ktr.II Kh. 1.10.—1.11.39 kst. pm. Slangerup. 1.5.40 pm. i Otterup. 31.10.51 afsked. Bopæl: Sedanstrasse 25, 2., 235 Neumünster, Holsten.
- Jerntvad, K. M. L., fru (f. Müller), cand. phil., f.18.2.94 i Gentofte. T.2.1.14. Fagp.97.14. 1.10.14 mhp. 1.3.19 ass. gdir. 1.1.28 Kh.R. 1.4.46 oass. Kh. R. 1.4.51 ktr. gdir. 1.10.51 oass. Kh. R. (e. ans.). 30.4.61 afsked. Bopæl: Lille Strandvej 18 G, 4. tv., Hellerup.
- Jespersen, C. K. A., R*, f.24.10.76 i Østermarie. P.3.5.93. 1.9.02 mhp. 1.6.03 ass. Store-Heddinge. 1917 sommerposteksp. Espergerde. 1.6.19 ktr.III og 1.9.19 ktr.II Hjerring. 1.3.25 ktr.I Viborg. 1.9.33 postmester i Lemvig. 31.10.46 afsked. Bopæl: Frederiksborgvej 12B, 4., Kh.NV.
- Jessen, M. R. v., frk., f.7.1.91 i Struer. T.12.10.07. Fagp 67²/3.09. 1.5.09 mhp. 1.2.16 ass. Kh.htg. 30.9.57 afsked. Bopæl: Rebekkvævej 7 B, 1. tv., Hellerup.
- Johansen, J. A., R*, f.20.4.92 i Silkeborg. P.15.9.08. Fagp.92.12. 1.5.12 mhp. 1.5.17 ass. Randers. 1.4.18 Århus. 1.5.21 Silkeborg. Fagp.II 60.21. 1.7.31 oass. Silkeborg. 1.5.38 ktr. Herring. 1.5.45 postmester i Løgstør. 30.11.61 afsked. Bopæl: Søndergade 27.2., Silkeborg.
- Johansen, M. A. P. L., frk., f.21.4.77 i Ålborg. T.2.5.94. 1.8.97 mhp. 1.6.02 ass. Esbjerg. 1.4.06 Ålborg. 1.5.20 ass. Kh.R. 30.4.47 afsked. Bopæl: Nitivej 13, 4. th., Kh.F.
- Johansen, R. F. Hein, civilingeniør, f.23.9.87 i Fåborg T.1.7.19. 1.9.20 ingeniørass. 3.ingdist. (Kh.). 1.7.31 in genior kabeling. 1.4.46 telegrafingeniør III kabel ingtj. 30.9.57 afsked. Bopæl: Hvidkildevej 1, 1. tv. Kh.F.
- Jørgensen, A. C. N., f.28.3.89 i Kh. P.1.8.05. Fagp.71.09. 1.5.0 mhp. 1.5.14 ass. Kh. 1.5.15 Års. 1.5.35 postmester i Ølgod. 1.8.45 postmester i Tranbjerg Samsø. 31.5.56 afsked. Bopæl: Langgade, Tranbjerg Samsø.
- Jørgensen, A. M., fru (f. Zindsen), f.24.8.91 i Kh. P.15.9.08. Fagp.42.13. 1.3.14 mhp. 1.5.19 ass. Kh. 30.9.49 afsked. Bopæl: Østbanegade 177, 5., Kh.Ø.
- Jørgensen, D. D. F. C., fru (f. Theil), f.2.1.88 i Fria T.20.7.05. 1.3.06 mhp. Fagp.82³/3.08. 1.2.13 ass. Nakskov. 1.6.13 ass. Fria T. 31.3.54 afsked. Bopæl: Bregnevej 11, Fredericia.
- Jørgensen, H., f.1.4.95 i Odense. T.1.9.11. Fagp.78.12. 1.6.1 mhp. 1.10.19 ass. Frhavn. 1.10.26 Esbjerg. 1.5.32 Kh. T. 1.5.37 oass. Kh.htg. 1.4.49 ktr. Kh. 31.12.60 afsked. Bopæl: Julius Valentiners Vej 39, st., Kh. F.
- Jørgensen, H. E., f.9.3.83 i Østbirk. P.1.1.00. Fagp.57.02. 1.5.05 mhp. 1.5.09 ass. Nibe. 1.5.10 Vejle. 16.10.21 Kh. 1.12.27 ktr.II Århus. 1.12.37 postmester i Knebel. 31.3.53 afsked. Bopæl: Enghavevej 25, Viby J.
- Jørgensen, H. J. Fog, f.21.7.88 i Bramminge. P.1.10.04. Fagp.72.07. 1.11.07 mhp. 1.8.13 ass. Kh. 1.10.18 jbp. Kh. 1.7.31 oass. Kh. 1.5.34 ktr. Kh. 1.4.44 postmester ved indlevpkt.12. 30.4.56 afsked. Bopæl: N. J. Fjord Allé 10, 2., Kh. V.
- Jørgensen, H. J. L., kaptajn, R*, D.M., f.14.12.81 i Kt P.2.1.99. 1.3.03 mhp. 1.5.08 ass. Kh. 1.6.24 ktr.II Kt. 1.9.28 ktr.I Kh. 1.7.31 overkontrollør Kh. 1.10.36 post mester ved omkarteringspostkontoret. 31.12.51 afsked. Bopæl: Falkoner Allé 86, 4., Kh.F.
- Jørgensen, H. K., løjtnant, R*, f.19.1.91 i Eiby. P.28.10.07. Fagp.94.11. 1.5.11 mhp. 1.2.16 ass. Ringsted. 1.6.19 Kt. Fagp.II 47.23. 1929 sommerposteksp. Skodsborg. 1.7.3 oass. Kh. 1.12.37 ktr. Kh. 1.5.42 overkontrollør Kh. 1.7.4 postmester ved Lyngby postkontor. 31.1.61 afsked. Bopæl: Stenagervej 23B, Hellerup.
- Jørgensen, H. P., f.23.12.77 i Hasmark, Otterup. P.1.9.9. 1.9.02 mhp. 1.11.04 ass. jbp.1 Nyborg. 1.5.05 jbp.1 Kt. 1.11.30 ktr.II jbp.1 Kh. 31.1.46 afsked. Bopæl: Ingers levsgade 124, 1., Kh.V.
- Jørgensen, J. B. V., f.1.4.91 i Tårup, Årup. P.23.7.07. Fagp.81.10. 1.5.10 mhp. 1.4.16 ass. Randers. 29.4.17 Kt. 27.4.19 Haslev. Fagp.II 52.23. 1.11.—30.11.28 kst. pm. Has lev. 1.7.31 oass. Haslev. 1.5.36 ktr. Horsens. 1.9.42 post mester i Hammel. 30.4.58 afsked. Bopæl: Femmel lervej 2, 2., Risskov.
- Jørgensen, K. J., frk., f.18.3.86 i Nyborg. P.1.8.01. Fagp.80.07. 1.5.06 mhp. 1.5.11 ass. Rudkøbing. 1.11.17 Odense. 192 sommerposteksp. Rungsted. 1.9.28 ktr.II Århus. 1.9.3 Odense. 1.5.38 ktr.II Kh. 30.4.51 afsked. Bopæl: Pete Bangsvej 74, 3. tv., Kh.F.
- Jørgensen, K. M., frk., f.18.3.87 i Gudum. T.27.4.05. 1.8. (mhp. Fagp.83¹⁴/12.10. 1.4.12 ass. Kh.T. 1.7.31 oass. Kh. T. 1.4.35 oass. op.m.s kt. 30.6.52 afsked. Bopæl: Pete Bangsvej 8, Kh.F.
- Jørgensen, N. J. V., f.29.7.71. P.1.8.88. 1.10.98 ass. 1.5. (jbp. 1.10.20 postmester i Skibby. 31.10.28 afsked. Bopæl: Villa »Solhøj«, Farum.
- Jørgensen, P., f.16.1.94 i Kh. P.1.3.10. Fagp.60.13. 1.5.1 mhp. 1.2.19 ass. Kh. 1.5.37 oass. Kh. 1.4.50 ktr. Kt. 30.6.61 afsked. Bopæl: Præstegårds Allé 17, 1, Brøns høj.
- Jørgensen, R. L., R1, f.1.3.86 i Tranekær. P.1.12.02. Fagp. 92.06. 1.5.07 mhp. 1.5.11 ass. Kalundborg. 1920 tj. unde C.I.S. 1.6.20 Nordborg. 1.11.27 postmester Tandse

- 1.232 ktr. Sønderborg. 1.434 postmester i Gråsten.
1.939 postmester i Åbenrå. 31.3.56 afsked. Bopæl: Forstalle 7, Åbenrå.
- Jørgensen, R. M. A. C.**, frk., f.19.12.89 i Randers. P.1.9.07. Fagp.65.11. 1.5.11 mhp. 1.5.15 ass. Kh. 1.9.37 oass. Kh. 30.9.56 afsked. Bopæl: Gl. Vartovvej 28, 3., Hellerup.
- Carre, K. K. N.**, f.26.1.93 i Løgster. P.1.3.08. Fagp.55.12. 1.5.12 mhp. 1.2.18 ass. Kh. 1.5.37 oass. Kh. 1.4.30 ktr. Kh. 31.1.60 afsked. Bopæl: Voldfløjen 4, 2., Brønshøj.
- Cayser, H. M. S.**, frk. f.3.6.96 i Kh. T.2.1.14. Fagp. 82.14. 1.10.14 mhp. 1.1.20 ass. Kh.R. 1.4.52 oass. Kh.R. 31.1.60 afsked. Bopæl: Grøndalsparkvej 108, 4., Vanløse.
- Cjems, O. I.**, cand. jur., f.22.11.88 i Mejlbj, Sønderjylland. P.15.8.05. Fagp.107(udm.).09. Tildelt Joseph Michælsens mindemedalje. 1.5.09 mhp. 1.2.10 ass. revisionen. 1.5.12 gdir. 1.10.16 jbp.1 Kh. 16.11.16 Hjerring. 1.1.17 3.postinsp.(Arhus). 1.4.17 gdir. 1.10.19 sekretær gdir. 20.10.19 kst. og 1.8.20 fuldmægtig gdir. 1.5.24—30.4.27 u.f.nr. 1.10.31 kst. og 1.2.33 postmester ved toldpkt. 1.5.42 chef for postgirokontoret. 1.4.49 direktør for postgirokontoret. 30.11.53 afsked. Bopæl: Lundedalsvej 2, Hellerup.
- Cjær, T.**, f.27.5.99 i Nordby Fens. P.1.9.25 som maskinist. 1.4.28 maskinist I. 1.5.37 maskinmester II Fanø-Esbjerg færreri. 1.4.58 maskinmester i 18.lkl. Fanø-Esbjerg færreri. 31.8.59 afsked. Bopæl: Gormsgade 91, Esbjerg.
- Cjær-Nielsen, K.**, fru (f. Kjeldgaard), f.25.12.01 i Silkeborg. P.1.9.18. Fagp.I 61.21. 1.9.21 mhp. 1.9.24 ass. Silkeborg. 1.5.28 Holbæk. 1.11.30 ass. Bramminge. 30.6.55 afsked. Bopæl: Fengers Allé 14, Bramminge.
- Jens, G.**, frk., f.28.8.97 i Kh. T.1.11.15. Fagp.87.16. 1.8.16 mhp. 1.11.21 ass. Kh.T. 9.1.23 gdir. 21.6.27 ass. Kh.rtf. 30.4.57 afsked. Bopæl: Sofievej 14, 1., Holte.
- Jilm, A. E.**, R*, f.23.7.89 i Kh. P.8.5.05. Fagp.68.09. 1.5.09 mhp. 1.8.14 ass. Kh. Fagp.II 43.21. 1930 sommerposteksp. Skodsborg. 1.7.31 oass. Kh. 1.8.35 ktr. Kh. 1.2.49 postmester ved indvep. 2. 31.7.59 afsked. Bopæl: Ved Klosteret 8, st. th., Kh.Ø.
- Jottrup, S. P. R.**, R*, f.13.2.91 i Gl. Asmild, Viborg. P.15.9.08. Fagp.97.12. 1.5.12 mhp. 1.3.16 ass. Skive. Fagp. II 63.18. 1.5.19 3. overpostinsp. 1.5.24 Århus. 1.7.31 oass. Nykøbing Fl. 1.10.35 ktr. Holstebro. 1.7.41 postmester i Brødstrup. 1.12.48 postmester i Vejen. 28.2.61 afsked. Bopæl: Anemonevej 12, Vejen.
- Judsen, A. M.**, f.4.9.83 i Hjarup, Kolding. P.20.12.03. Fagp.65.07. 1.11.07 mhp. 1.5.12 ass. Jellinge. 1.11.13 Ålborg. 1.5.14 Odense. 1.5.16 Vejle. 1.7.31 oass. Vejle. 1.7.38 postmester i Rødbj. 30.11.52 afsked. Bopæl: Trollegade 2C, 2., Kerteminde.
- Judsen, C. R.**, f.29.7.89 i Horsens. P.1.9.07. Fagp.84.11. 1.5.11 mhp. 1.8.14 ass. Kh. 1.5.15 Ålborg. Fagp.II 51.18. 1.10.18 jbp.2 Frcia. 1.10.24 Århus. 1.7.31 oass. Århus. 1.6.35 ktr. Nykøbing Fl. 1.11.42 postmester i Ribe. 31.8.57 afsked. Bopæl: Saralyst Allé 45, 2., Højbjerg.
- Judsen, F. V. H.**, f.6.2.78 i Karrebæksmønde. P.17.7.93. 1.9.02 mhp. 1.7.03 ass. Sakskebøing. 1.1.—28.2.11 kst. pm. Sakskebøing. 1.2.26 postmester Terndrup. 1.4.38 postmester i Frederiksværk. 28.2.47 afsked. Bopæl: Engbakken 66, Virum.
- Judsen, L. B.**, f.13.1.76 i Vemmelv. T.7.6.93. 1.10.93 mhp. 1.10.99 ass. Kh.T. 1.7.19 overtelegrafist II og 1.10.19 ktr.II Kh.T. 1.7.21 Frhavn. 1.12.21 Tønder. 1.3.24 Sønderborg. 1.6.25 telegrafbestyrer i Varde. 1.9.26 telegrafbestyrer i Maribo. 28.11.27 telegrafbestyrer ig. ktr. Maribo. 1.4. kst. og 1.10.29 postmester i Broager. 31.8.43 afsked. Bopæl: Villa »Nejs«, Broager.
- Judsen, P.**, civilingeniør, f.1.11.87. T.1.2.19. 1.9.19 ingeniørass. radioing. 1.5.37 radiofonitj. 1.4.41 gdir. 1.4.46 telegrafingeniør III telegraflaboratoriet. 30.11.57 afsked. Bopæl: Classensgade 54, 4. th., Kh.Ø.
- Judsen, T.**, f.1.7.83 i Hallund. P.5.2.02. Fagp.58.07. 1.11.07 mhp. 1.5.13 ass. Frcia. 1.11.35 postmester i Neksø. 31.7.53 afsked. Bopæl: Maglegaarden, Ringstedvej 3, opg. B, 1. tv., Roskilde.
- ofoed, H. P. I.**, f.17.9.92 i Rønne. P.15.9.08. Fagp.82.12. 1.5.12 mhp. 1.10.17 ass. Kh. 2.10.19 Holbæk. Fagp.II 56.25. 1.11.31 oass. Kh. 1.5.41 ktr. Kh. 1.10.51 postmester ved indvep. 5. 30.4.62 afsked. Bopæl: Sundvej 1, 3., Hellerup.
- Kolding, A. J.**, f.17.7.87 i Holmgård, Sæby, Salling. P.1.8.06. Fagp.48.10. 1.5.10 mhp. 1.5.15 ass. Hurup. 1.5.16 Holstebro. 1.7.31 oass. Holstebro. 1.9.33 postmester Viltborg. 1.11.39 postmester i Nibe. 31.7.52 afsked. Bopæl: Nørregade 16, 1., Nibe.
- Kou, J. N.**, f.26.9.92 i Lundtofte, Holsted. P.15.9.08. Fagp. 63.12. 1.11.12 mhp. 1.10.17 ass. Brørup. 1920 tj. under C.I.S. 1.6.20 Rødding. 1.5.24 Esbjerg. Fagp.II 39.25. 1.12.33 oass. Kalundborg. 1.12.42 ktr. Nykøbing Fl. 8.11.47—31.1.48 kst. pm. Nykøbing Fl. 1.4.51 postmester i Sakskebøing. 30.9.62 afsked. Bopæl: Brunevang 60, st. th., Brønshøj.
- Kragh, H. E.**, frk., f.23.2.94 i Karlslunde. T.2.1.14. Fagp. 88.14. 1.10.14 mhp. 1.3.19 ass. Kh.T. 1.2.—31.7.21 u.f.nr. 4.4.22 gdir. 24.7.27 Kh.rtf. 1.7.48 oass. Kh.rtf. 31.12.61 afsked. Bopæl: Vigers Allé 30, 4. th., Valby.
- Kriebel, E. P.**, frk., f.7.6.83 i Nykøbing Fl. T.7.10.01. 1.2.03 mhp. Fagp.35.06. 1.3.07 ass. Maribo. 1.6.12 Roskilde. 17.4.28 ass. Kh.rtf. 30.11.50 afsked. Bopæl: Den Schioldanske Stiftelse, Hørsholmsgade 22, opg. B, St. tv., Kh.N.
- Kristensen, A. K.**, frk., f.14.9.80 i Ringkøbing. T.20.5.99. 1.8.00 mhp. Fagp. 29.02. 1.2.04 ass. Korsør. 1.5.06 ass. Horsens. 30.4.48 afsked. Bopæl: Borgergade 15 B, Horsens.
- Kristensen, M. K.**, frk., f.17.12.79 i Thisted. T.2.8.97. 1.4.98 mhp. Fagp. 22.00. 1.7.03 ass. Thisted. 1.5.10 Århus. 1.10.14 Kh.T. 1.4.25 ktr.II Kh.htg. 29.2.44 afsked. Bopæl: Upsalagade 1, 5. th., Kh.Ø.
- Kristiansen, K. O.**, frk., f.23.12.90 i Venemøns. T.1.9.08. Fagp.87^{1/2}.10. 1.2.10 mhp. 1.9.13—31.8.14 u.f.nr. 1.1.16 ass. Nykøbing Fl. 1.1.17 ass. Kh.htg. 1.4.46 oass. Kh.htg. 31.1.56 afsked. Bopæl: Østerbrogade 85, Lejlighed 108, Kh.Ø.
- Kromann, A. M.**, fru (f. Christophersen), f.16.5.95 i Svendborg. P.1.10.12. Fagp.79.15. 1.8.17 mhp. 1.10.19 ass. Kh. 1.3.—31.8.22 og 1.10.26—31.3.28 u.f.nr. 31.3.55 afsked. Bopæl: Øster Allé 3, Kh.Ø.
- Kufahl, E. H. V.**, frk., f.2.11.87 i Frcia. T.1.7.07. Fagp. 92^{1/2}.09. 1.5.09 mhp. 1.12.12 ass. Frcia T. 1.6.15 Svendborg. 1.10.26 ktr.II Maribo. 1.11.27 ktr.II Kh.stf. 1.9.43 ktr. Kh.rtf. 30.4.54 afsked. Bopæl: Ringkøbinggade 9, 1., Kh.Ø.
- Kure, G.**, frk., cand. phil., f.14.2.95 i Nyker. T.2.1.14. Fagp. 88.14. 1.10.14 mhp. 1.1.20 ass. Rønne. 1.3.—31.8.27 u.f.nr. 1.9.27 Haderslev. 1.4.28 ass. Kh.htg. 30.4.60 afsked. Bopæl: Frimstervej 26, 4. th., Kh.NV.
- Lakdrup, T. R. J. J.**, f.9.10.88 i Veddum. P.16.11.05. Fagp. 72.10. 1.5.10 mhp. 1.5.14 ass. Kh. 1930 sommerposteksp. Humlebæk. 1.7.31 oass. Kh. 1.5.36 ktr. Kh. 31.10.51 afsked. Bopæl: Hellerupvej 39, 2., Hellerup.
- Landt, A. M. R.**, frk., f.13.1.94 på Bogø. T.7.4.11. Fagp. 65.14. 1.6.14 mhp. 1.2.19 ass. Kh.T. 1.4.39 oass. Kh.htg. 31.1.59 afsked. Bopæl: Gartnerhaven 18, Lyngby.
- Landt, L.**, frk., f.21.2.88 på Bogø. T.7.11.05. Fagp.91^{1/2}.09. 1.5.09 mhp. 1.3.13 ass. Frcia T. 1.11.17 Kh.T. 1.7.31 oass. Kh.T. 1.12.38 ktr. Kh.htg. 30.11.53 afsked. Bopæl: Gartnerhaven 18, Lyngby.
- Lange, A. V. H.**, R*, f.3.12.82. P.22.7.00. Fagp.75.03. 1.6.04 mhp. 1.5.09 ass. Fåborg. 1.1.19 Odense. 1.5.26 ktr.II Odense. 1.7.33 ktr. Odense. 1.11.37 postmester i Kerteminde. 30.11.52 afsked. Bopæl: Langedgade 24, 1., Kerteminde.
- Langgaard, F. A.**, f.5.10.79 i Aggersund. P.1.10.99. Fagp. 57.03. 1.11.04 mhp. 1.5.09 ass. Ålborg. 1.5.12 Randers. 1.6.14 jbp.2 Frcia. 1.7.31 oass. jbp.2 Frcia. 28.2.45 afsked. Bopæl: Danmarksgade 33, Fredericia.
- Larsen, A. C. L.** Ringsborg, f.16.8.90 i Kh. P.15.5.07. Fagp. 78.11. 1.5.11 mhp. 1.4.16 ass. Kh. 1929 sommerposteksp. Humlebæk. 1.4.—31.12.36 kst. pm. Glumse. 1.1.37 postmester i Tranekær. 30.9.55 afsked. Bopæl: Brovej 118, Middelfart.
- Larsen, A. O.**, f.5.2.91 i Rørbæk. P.15.9.08. Fagp.64.12. 1.5.12 mhp. 1.3.16 ass. Maribo. 1.6.18 Vordingborg. 1.5.26 Kh. 1.11.30 Tandslæt. 1.2.32 Augustenborg. 1.11.45 postmester i Ørsted. 31.10.58 afsked. Bopæl: Ørsted.
- Larsen, A. V. A.**, f.3.3.93 i Kh. T.1.9.13. Fagp.78.14. 1.6.14 mhp. 1.4.18 ass. Kh.T. 1.2.40 oass. Kh.htg. 1.4.52 ktr. Kh.htg. 31.5.58 afsked. Bopæl: Højsgårds Allé 14, Hellerup.

- Larsen, E. G., fru, (f. Nielsen), f.12.2.92 i Odense. T. 1.9.10. Fagp.74.11. 1.6.11 mhp. 1.3.17 ass. Odense T. 1.6.49 oass. Odense T. 31.5.58 afsked. Bopæl: Klaregade 27, 1., Odense.
- Larsen, H., f.12.4.93 i Århus. P.15.9.09. Fagp.48.14. 1.11.15 mhp. 1.11.18 ass. Frcia. 1.5.45 oass. Frcia. 31.8.57 afsked. Bopæl: c/o gårdejer Kr. Jensen, Høret, Mårslæt.
- Larsen, L. F., R*, f.27.8.86 på Læsø. T.30.4.04. 1.7.06 mhp. Fagp.81³/08. 1.9.11 ass. Thisted. 1.6.13 Frhavn. 1.6.24 Haderslev. 1.4.25 ktr.II Haderslev. 1.2.34 ktr. Haderslev. 1.4.46 stationsleder Haderslev. 31.8.56 afsked. Bopæl: Ved Postgården 1 C, Haderslev.
- Larsen, P. V., f.3.12.90 i Kh. P.1.8.07. Fagp.82.11. 1.5.11 mhp. 1.1.16 ass. Helsing. Fagp.II 57.18. 30.9.46 afsked. Bopæl: Frederiksværkvej 16, Helsing.
- Larsen, W. K., f.14.3.91 i Kh. P.1.5.07. Fagp.67.11. 1.5.11 mhp. 1.4.16 ass. Kh. 1.4.32 oass. Kh. 1.9.—31.10.33 kst. pm. Kh.18. 1.5.42 ktr. Kh. 31.3.61 afsked. Bopæl: Trekronergade 5 B, 2. tv., Valby.
- Lassen, P. H., cand. jur., f.9.10.85 i Ålborg. P.23.7.02. Fagp.76.05. 1.5.06 mhp. 1.6.08 ass. revisionen. 1.10.16 gdir. 1.5.19—30.4.20 u.f.nr. 1.5.20 sekretær gdir. 1.9.20—30.4.21 u.f.nr. 1.2.38 ktr. gdir. 31.10.55 afsked. Bopæl: Værlosegård, Værlose.
- Lauridsen, F. C. R., f.1.3.92 i Skjern. P.15.9.08. Fagp.42.12. 1.5.12 mhp. 1.3.17 ass. Skjern. 1.8.—31.8.35 kst. pm. Skjern. 1.9.—30.9.38 kst. pm. Hjalлерup. 1.10.—30.11.38 kst. pm. Karby. 12.12.38 kst. og 1.2.39 postmester i Hjalлерup. 1.4.49 postmester i Jelling. 31.3.62 afsked. Bopæl: Jelling.
- Lauritsen, L. S., R*, f.15.5.84 i Frcia. P.24.12.02. Fagp.70.06. 1.5.07 mhp. 1.5.11 ass. Ringe. 1.12.13 Rønne. 27.2.—30.4.26 kst. pm. Stege. 26.10 kst. og 1.12.26 postmester i Svaneke. 1.11.33 postmester i Stubbekøbing. 1.3.43 postmester i Frederikssund. 31.5.54 afsked. Bopæl: Lundvej 36, st., Frederikssund.
- Lavendt, U., f.12.2.97 i Frcia. P.1.10.14. Fagp.I 73.17. 1.10.19 mhp. 1.10.20 ass. Tandslæt. 26.4.25 ass. Tinglev. 31.10.57 afsked. Bopæl: Jernbanegade, Tinglev.
- Lebahn, A. E., løjtnant, R*, f.19.12.87 i Slangerup. P.7.8.03. Fagp.64.06. 1.5.07 mhp. 1.1.13 ass. Skive 1.6.19 Viborg. 1.7.31 oass. Viborg. 1.5.34 ktr. Randers. 1.5.38 overkontrollør Randers. 1.5.42 postmester i Hjørring. 31.12.57 afsked. Bopæl: Annettevvej, Brabrand.
- Leffers, S. J., frk., f.2.2.93 i Nykøbing M. T.16.10.08. Fagp.89.11. 1.6.11 mhp. 1.6.—30.11.16 u.f.nr. 1.3.18 ass. Århus T. 1.5.19 Nykøbing M. 1.10.21 Kh.T. 1.5.37 oass. Kh.rtf. 1.4.46 ktr. Kh.rtf. 29.2.60 afsked. Bopæl: Blihdahpark 26, 1., Hellerup.
- Legardh-Hansen, H. A., kaptajn, R*, f.8.2.84 i Kh. P.15.8.00. Fagp.69.03. 1.6.04 mhp. 1.5.09 ass. Kh. 1.10.26 kst. og 1.1.27 ktr.II Kh. 1.10.41 postmester ved indlevpkt. 29. 28.2.54 afsked. Bopæl: Bregnevej 39, Gentofte.
- Lehm, I. J. K., frk., f.23.2.88 i Bogense. T.1.9.08. Fagp. 82³/10. 1.2.10 mhp. 1.3.13 ass. Horsens. 1.3.20 Kh.rtf. 1.4.57 ass. Kh.R. 28.2.58 afsked. Bopæl: Hanebred 17, 2., Vanløse.
- Leleur, N. P., R1, f.7.8.92 i Bælum. P.15.9.08. Fagp.110. (udm.)12. Tildelt Joseph Michaelsens mindemedalje. 1.5.12 mhp. 1.9.17 ass. Viborg. 27.4.19 Bælum. 15.11.26—31.1.27 kst. pm. Bælum. 1.2.27 Ålborg. 1.7.31 oass. Ålborg. 1.6.34 ktr. Nykøbing M. 1.5.36 Ålborg. 1.11.38 overkontrollør Ålborg. 1.7.41 postmester i Års. 1.4.48 postmester i Herning. 31.8.62 afsked. Bopæl: Solkrogen 5, st., Hasseri, Ålborg.
- Lemming, A. A. J., frk., f.11.11.90 i Århus. T.1.9.09. Fagp.93⁴/10. 1.1.11 mhp. 1.12.15 ass. Århus T. 1.10.46 oass. Århus T. 30.9.60 afsked. Bopæl: Marselis Boulevard 75, 2., Århus C.
- Leth, P., f.4.5.04 i Løsning. T.16.8.20. Fagp.102.23. 1.9.23 mhp. 1.9.26 ass. Frcia T. 28.9.32 Roskilde. Postfag. 61.33. Tildelt Joseph Michaelsens mindemedalje. 1.1.34 Frcia T. 1.3.35 Frcia. 1.9.35 jbp.2 Frcia. Fagp.II 66.37. 15.4.38 gdir. 1.5.44 Kh. 1.6.44 oass. Kh. 1.4.45 fuldmægtig gdir. 1.2.46 u.f.nr. 31.1.47 afsked e. ans. Personalechef i General Motors, København. Bopæl: Alléen 75, Kastруп.
- Lindgaard, F. P. E., f.4.12.74 i Hjelm, Ebeltøft. P.1.6.96. 1.9.02 mhp. 1.12.06 ass. Ålborg. 1.7.09 Kh. 1923 som-
- merposteksp. Snekkersten. 1.12.30 postmester ved indlevpkt. 27. 31.12.44 afsked. Bopæl: Mariendalsv 40, 1. tv., Kh.F.
- Linstow, E. C. v., fru (gift Nielsen), f.29.12.86 i Byrur Læsø. P.1.5.03. Fagp. 68.06, 1.10.07 mhp. 1.5.12 ass. K. 1.5.30 ktr.II Kh. 1.1.—31.1.38 kst. pm. Kh.2. 31.1.47 a sked. Bopæl: Lykkesholms Allé 7, 2., Kh.V.
- Linto, J. N. L., kaptajn, R*, f.17.10.84 i Hørup, Møldrup P.28.9.04. Fagp.56.07. 1.11.07 mhp. 1.5.12 ass. Odens 1.7.31 oass. Odense. 1.3.42 postmester i Skørping. 31.10. afsked. Bopæl: Nygade, Ålestrup.
- Lomholdt, K. J. A., kgl. translator i engelsk, f.1.4.91 Frcia. T.15.10.07. Fagp.92¹/4.09. 1.5.09 mhp. 1.10.10 30.9.11 u.f.nr. 1912 radiocertifikat af I.kl. 1.10.12—30.9. u.f.nr. 1.4.16 ass. Kh.T. 1.9.21 gdir. 1.5.24 ktr.II gdd 1.7.26 telegrafinspektør telegrafidistr. (Abenrå). 11.6. 2. overpostinsp. 15.10.28 telegraflaborat. 1.1.30 telegra bestyrer i Århus. 1.7.32 bestyrer af rigstelefonkon toret Kh. 1.3.44 kontorchef gdir. 30.4.61 afsked. B opæl: Stockfletshvej 1, 1. tv., Kh. F.
- Lorentzen, A. S., frk., f.27.8.01 i Nykøbing M. T.21.7.1 Fagp.98.20. 1.8.20 mhp. 1.8.23 ass. Nykøbing M. Pos fagp.35.31. 1.5.31 Viborg. 1.10.37 ass. Nykøbing M. 30. 62 afsked. Bopæl: Agade 3, Nykøbing M.
- Lorentzen, C., f.1.8.91 i Skive. T.10.8.09. Fagp.87.12. 1.6. mhp. 1.8.16 ass. Frcia T. 1.3.19 Skive. 1.11.32 Kh.' 1933 radiocertifikat af I.kl. 1.11.41 oass. Kh.rtf. 1.7. ktr. Kh.rtf. 30.6.57 afsked. Bopæl: Dirchsvej 29, Kh.
- Lorenzen, K. M., fru (f. Clausen), f.25.11.99 i Albor T.16.8.19. Fagp. 104.21. 1.9.22 mhp. 1.9.25 ass. Frcia ' 1.4.26 Haderslev. 1.4.29 Vejle. Postfagp.49.31. Fagp. 37.34. 1.6.42 oass. Grenå. 31.3.45 afsked. Bopæl: Ma riendalsvej 38, 2., Kh. F.
- Ludvigsen, A. B., R*, f.11.10.89 i Odense. P.27.4.07. Fag 67.11. 1.5.11 mhp. 1.5.15 ass. Nakskov. 1.10.18 Odens Fagp.11 43.19. 1.5.22 Nyborg. 25.11.22 jbp.2 Frcia. 1.12. Frcia. 1.4.30 jbp.2 Frcia. 1.2.32 oass. Frcia. 1.4.39 kst pm. Horsens. 1.4.44 overkontrollør Horsens. 17.1.—31.5.46 kst pm. Horsens. 1.8.47 postmester i Slagelse. 30.9.59 a sked. Bopæl: Frederiksvej 20, 2., Slagelse.
- Lue, E. K. O., f.16.5.85 i Kh. P.1.9.02. Fagp.46.06. 1.11. mhp. 1.5.12 ass. Jyderup. 1.10.16 Randers. 1.10.31 K. 1.10.39 postmester ved indlevpkt.39. 31.5.55 afsked. B pæl: Ved Andehakken 6, st. tv., Kh.F.
- Lund, E. S., R*, f.21.12.87 i Korsør. T.3.5.05. 1.5.06 mh Fagp.75.08. 1.1.13 ass. Århus. 1.1.15 Kh.T. 1.5.26 ktr. Kh.T. 1.7.31 ktr. Kh.hgt. 31.12.57 afsked. Bopæl: Artø lerivej 44, 4., Kh. S.
- Lundt, S. W. T. S., fru (f. Schmaltz), f.18.11.91 i K T.29.8.09. Fagp.87.11. 1.6.11 mhp. 1.2.—31.5.14 u.f.nr. 1.12.16 ass. Ålborg. 1.4.44 oass. Ålborg. 1.7.46 oass. Å borg T. 30.6.49 afsked. Bopæl: Cedervænget 11, i Virum.
- Lunøe, J. H., f.7.6.95 i Esbjerg. P.1.10.12. Fagp.94.15. 1.6. mhp. 1.10.19 ass. Østbirk. 1.6.23 Skjern. 1.5.28 Århu 1.8.30 jbp.2 Frcia.1.10.35 oass. jbp.2 Frcia. 1.4.39 Frci 1.4.45 postforvalter ved Højbjerg posteksp. 30.9. afsked. Bopæl: Odensegade 23, 1., ÅrhusC.
- Luplau, A. M., frk. f.12.4.99 i Ålborg. T.1.4.16. Fagp.90.1 1.1.17 mhp. 1.4.22 ass. Ålborg. 1.7.46 Ålborg T. 1.4. oass. Ålborg T. 31.8.62 afsked. Bopæl: Budolfi Plac 9, Ålborg.
- Lüchow, A. O., f.5.1.80 i Kh. P.1.8.97. 1.9.02 mhp. 1.11. ass. Kh. 31.1.50 afsked. Bopæl: Smallegade 4, 4 th Kh.F.
- Lütchen-Lehn, C. N., kaptajn, R*, f.13.8.87 i Ugl P.1.6.05. Fagp.68.09. 1.5.09 mhp. 1.5.14 ass. Stege. 1.3. Kalundborg. 15.12.18 Kh. 1.7.31 oass. Kh. 1.4.36 kst Kh. 31.12.56 afsked. Bopæl: Ternevej 2 A, 1., Kh. F.
- Lütchen-Lehn, R. C., f.15.6.85 i Sindal. P.1.10.02. Fag 42.06. 1.11.07 mhp. 1.5.12 ass. Svendborg. 1.2.13 Frci 1.4.34 postmester i Gilleleje. 30.9.53 afsked. Bopæ Carl Bernhards Vej 13 A, st., Kh.V.
- Lyng, L. A. J., R*, f.19.7.79 i Harbøre. P.20.12.97. 1.9. mhp. 1.5.07 ass. Struer. 1.5.12 Århus. 1.5.15 Ålbø 1.6.23 ktr.II Svendborg. 1.6.29 ktr.I Skive. 1.8.37 pos mester i Skanderborg. 31.7.49 afsked. Bopæl: Ska derborgvej 3, Århus C.
- Lytke, A. C. R., fhv. redaktør af Dansk Telegraftidende og af Dansk Post- og Telegraftidende, f.11.12.89 Stege. T.19.7.06. Fagp.73¹/2.09. 1.5.09 mhp. 1.7.13—30.6.

- u.f.nr. (tj. på St.Nords station i London) 1.1.15 ass. Kh.T. 1.6.—31.8.27 tj. under den islandske telegrafadm. Reykjavik. 1.7.31 oass. Kh.T. 1.5.38 ktr. Kh.htg. 1.7.41 Kh. 1.10.46 postforvalter ved posteksp. Odense 1. 31.12.55 afsked. Bopæl: Egevej 1, Middelfart.
- ye, C. E., R*, f.11.9.90 i Vejle. P.15.9.08. Fagp.103.12. 1.5.12 mhp. 1.10.15 ass. Middelfart. 1.5.16 Næstved. Fagp.II 70.(udm.),18. 1.5.19 gdir. 1.7.28 ktr.II gdir. 1.11.30 ktr.I gdir. 1.5.33 fuldmægtig gdir. 1.1.36 ekspeditionssekretær gdir. 25.11.39—6.2.40 kst. jernbanepm. jbp.2 Frcia. 1.8.47 kontorchef gdir. 30.6.59 afsked. Bopæl: Regattavej 13, Bagsværd.
- idsen, G. H. M., f.10.10.90 i Erdrup, Hemmeshøj. P.15.17 som postbud. 1.9.17—31.7.19 u.f.nr. Fagp.I 62.21. 1.4.21 mhp. 1.4.23 ass. Kh. 1.12.50 oass. Kh. 31.12.55 afsked. Bopæl: Magnoliavej 7, 2, Valby.
- idsen, H. A., R*, f.26.8.88 i Silkeborg. P.1.10.04. Fagp. 64.07. 1.11.07 mhp. 1.11.13 ass. Jelling. 1.5.14 Århus. 1.5.16 Kh. 1.6.19 jbp.I Kh. 1.6.25 Kh. 1927 sommereksp. Snekersten. 1.7.31 oass. Kh. K. 1.3.35 ktr. Kh. 1.2.48 postmester ved indlevptk. 6. 31.8.58 afsked. Bopæl: Ved Linden 7, 3. tv., Kh.S.
- idsen, H. C., frk., f.19.6.94 i Vejle. T.1.9.11. Fagp.99.12. 1.6.12 mhp. 1.7.19 ass. Vejle. 1.11.20 Kh.T. 1.7.30—30.6.31 u.f.nr. 31.12.56 afsked. Bopæl: Sdr. Fasanvej 69, 2., Kh.F.
- idsen, H. H. I., f.10.9.92 i Dauglykke, Humlebæk. P.15.9.09. Fagp.58.13. 1.2.14 mhp. 1.10.17 ass. Vinderup. 5.5.20 Klampenborg. 1.5.21 Fåborg. 1.5.32 Slagelse. 1.5.37 oass. Slagelse. 1.11.47 postmester i Hedehusene. 30.9.62 afsked. Bopæl: Avernake, Fåborg.
- idsen, J. A. M., f.22.5.90 i Flødstrup. P.1.4.06. Fagp. 70.10. 1.5.10 mhp. 1.6.15 ass. Kh. 1.7.31 oass. Kh. 1.3.37 ktr. Kh. 1.7.46 postmester i Birkerød. 31.5.55 afsked. Bopæl: Borgmester Jensens Allé 9, Kh.Ø.
- idsen, K. T., f.12.8.87 i Nykøbing M. P.20.7.02. Fagp. 88.06. 1.5.07 ktr. 1.9.12 ass. Silkeborg. 1.5.13 Odense. 1.5.14 Kh. 1.5.16 Thisted. 1.4.20 Helsingør. 1.8.29 ktr.II Vejle. 1.7.34 Helsingør. 1.5.39—13.4.40 kst. pm. Hørsbøl. 1.10.40 postmester i Marstal. 31.8.57 afsked. Bopæl: Blok 2, Rosenhøj, Helsingør.
- idsen, M., f.11.4.95 i Erritsø. T.1.9.12. Fagp.72.13. 1.6.13 mhp. 1.10.19 ass. Vejle. 1.4.49 oass. Vejle. 30.9.58 afsked. Bopæl: Niels Skous Vej 2, Vejle.
- idsen, M. N., R*, f.25.5.91 i Nordby. P.21.6.07. Fagp. 43.11. 1.5.11 mhp. 1.6.16 ass. Marstal. 1.11.16 Ørbæk. 1.12.16 Kerteminde. 22.5.20 Brørup. 31.7.—30.9.37 kst. pm. Brørup. 1.3.38 postmester i Ikast. 31.10.60 afsked. Bopæl: Munkersvej 26, 1., Odense.
- idsen, N. C., f.29.12.93 i Horne. P.1.10.12. Fagp. 85.15. 1.7.17 mhp. 1.10.19 ass. Bjerringbro. 1.10.20 afsked på gr. af sygdom. 1.8.25 ass. Ejby. 1.5.28 Kjellerup. 1.3.32 Vinderup. 1.5.33 Middelfart. 1.4.45 oass. Kolding. 1.1.50 postforvalter ved Brabrand posteksp. 30.4.61 afsked. Bopæl: Alléen 26, Ry.
- idsen, N. L., f.26.11.74 i Nisted, Odense. P.20.9.91. 1.9.02 mhp. 1.5.05 ass. Skive. 1.2.07 Stubbebojng. 1.5.10 Kh. 1.6.23 ktr.II Kh. 1.4.31 ktr.I Kh. 31.5.37 afsked. Bopæl: Carl Bernhards Vej 3, st., Kh. V.
- idsen, P. C. J., f.30.5.85 i Kh.P.1.4.01. Fagp.80.04. 1.5.05 mhp. 1.11.10 ass. Kh. 1.5.26 ktr.II Kh. 1.7.31 ktr. Kh. 1.3.35 overkontrollør Kh. 1.6.42 postmester ved toldpostkontoret. 31.5.55 afsked. Bopæl: Hostrups Have 49, 4. th., Kh.V.
- idsen, P. M. F., f.6.10.93 i Kvivig, Færøerne. P.1.10.10. Fagp.67.14. 1.5.15 mhp. 1.11.18 ass. Bælum. 27.4.19 Nr. Aby. 1.7.—30.9.20 kst. pm. Nr.Aby. 1.4.26 Broager. 1.2.—31.3.29 kst. pm. Broager. 1.11.43 postmester i Gørlev Sjælland. 31.5.61 afsked. Bopæl: Vestergade 8, Ærøskøbing.
- idsen, S. P., civilingeniør, f.4.2.76 i Henneby. T.6.9.93. 1.5.94 mhp. 1.5.00 ass. Kh.T. 1.4.07 ingeniørass. gdir. 1.5.17 telegrafingeniør gdir. 1.1.18—31.3.19 u.f.nr. 1.10.19 telegrafingeniør II gdir. 1.5.24 telegrafingeniør I telegraflaboratoriet. 31.3.41 afsked. Bopæl: Hesseløgade 2, 4., Kh.Ø.
- idsen, S. P. K., f.23.8.90 i Vordingborg. P.25.10.07. Fagp. 62.11. 1.5.11 mhp. 1.9.15 ass. Roslev. 15.10.17 Bogense. 1.10.37 postmester i Lundby. 30.4.59 afsked. Bopæl: Avedøre Enghavevej 32, Hvidovre.
- Madsen, V. D., R*, f.8.2.94 i Ø.Vrå. P.1.10.10. Fagp.96.14. 1.5.14 mhp. 1.3.19 ass. Randers. 1920 tj. under C.I.S. 1.6.20 Haderslev. Fagp.II 62.21. 1.5.23 Vojens. 1.12.24 3.overpostinsp. 1.4.29 jbp.2 Ålborg. 1.7.31 oass. 2.ingdistr. 1.10.33 ktr. 4.overpostinsp. 1.1.—28.2.35 kst. postinsp. i 4.distr. 1.3.35 3.overpostinsp. 1.4.—20.5.38 kst. pm. Herring. 1.11.40 postinspektør i 3.distr. 1.5.43 postinspektør i 4. distr. 1.8.45 postmester i Holbæk. 31.3.59 afsked. Bopæl: Sejergårdsvej, Tølløse.
- Madsen, V. T., f.13.2.88 i Nyborg. P.1.6.04. Fagp.77.07. 1.11.07 mhp. 1.5.13 ass. Kh. 1.5.14 Odense. 29.4.17 Kh. 1.10.31 postmester ved indlevptk.24. 30.4.53 afsked. Bopæl: Thorvaldsensvej 25, 3., Kh.V.
- Magnus, H., f.10.1.02 i Århus. T.15.5.19. Fagp.80.21. 1.6.22 mhp. 1.6.25 ass. Frcia T. 1.12.40 Århus. 1.4.47 oass. Århus. 1.11.50 postforvalter ved posteksp. Århus 5. 31.5.59 afsked. Bopæl: Fjellerup pr. Tranehus.
- Malmberg, C. M., frk., f.23.9.93 i Frcia. T.1.9.08. Fagp. 78*/4.10. 1.2.10 mhp. 1.10.18 ass. Nykøbing Fl. 1.5.26 ass. Hjørring. 30.4.60 afsked. Bopæl: Svanelundvej 46, Hjørring.
- Mandal, M. J., frk., f.28.1.91 i Esbjerg. T.7.8.06. Fagp. 89*/2.09. 1.5.09 mhp. 1.2.16 ass. Esbjerg. 1.4.53 oass. Esbjerg. 30.4.56 afsked. Bopæl: Gl. Vardevej 5, 1., Esbjerg.
- Marcussen, C. F., f.22.7.90 i Assens. P.1.8.06. Fagp.79.10. 1.5.10 mhp. 1.4.16 ass. Kh. 1.4.43 oass. Kh. 31.8.55 afsked. Bopæl: Viadukt Allé 12, Hellerup.
- Marcussen, M. A., R*, ridder af I.kl. af den svenske Vasaorden, f.8.8.91 i Hobro. T.1.8.07. Fagp.94*/4.10. 1.5.10 mhp. 1.9.16 ass. Kh.T. 1.5.18 gdir. 1.7.28 ktr.II. 1.5.17 ktr. gdir. 1.5.37 ekspeditionssekretær gdir. 1.12. 43—29.2.44 kst. kontorchef gdir. 31.8.56 afsked. Bopæl: Solbærvænget 20, Bagsværd.
- Melchior, A. C., frk., f.22.12.88 i Randers. T.1.9.08. Fagp. 68*/12.10. 1.2.10 mhp. 1.1.14 ass. Randers. 17.4.32 Kh.T. 1.12.38, oass. Kh.rtf. 31.7.58 afsked. Bopæl: Enighedsvej 6A, Charlottenlund.
- Meyer, B. M., frk., f.20.11.97 på Frberg. T.1.10.14. Fagp. 82.15. 1.6.15 mhp. 1.10.20 ass. Kh.T. 1.7.27 girokt. 5.2.26 ass. Kh.htg. 30.9.58 afsked. Bopæl: Glahns Allé 23, st., Kh.F.
- Michelsen, A. H., f.7.1.86 i Kolby. P.25.7.02. Fagp.60.05. 1.3.07 mhp. 1.5.12 ass. Kh. 1.5.30 ktr.II Kh. 31.8.52 afsked. Bopæl: Borups Allé 16, 4. th., Kh.N.
- Mikkelsen, A. J., R*, f.9.8.89 i Ærøskøbing. T.6.5.06. 1.9.07 mhp. Fagp.90*/10. 1.9.14 ass. gdir. 1.7.22 ktr.II gdir. 1.5.25 fuldmægtig gdir. 1.4.39 overkontrollør girokt. 1.4.44 overbogholder girokt. 1.4.53 bogholderchef girokt. 31.8.59 afsked. Bopæl: Bogholder Allé 26, 1. th., Vanløse.
- Mikkelsen, C. E., løjtnant, f.1.2.93 i Ærøskøbing. P.15.9.08. Fagp.62.12. 1.5.12 mhp. 1.2.18 ass. V.Skerninge. 1.11.25 Tåstrup. 1.5.37 oass. Tåstrup. 1.9.42 postmester i Brobyværk. 1.6.49 postmester i Augustenborg. 30.4.60 afsked. Bopæl: Parkvej 58, st., Tåstrup.
- Mikkelsen, V., f.26.4.85 i Ærøskøbing. P.20.7.02. Fagp.83.05. 1.5.06 mhp. 1.5.10 ass. Kh. 1.5.15 Ærøskøbing. 1.10.—31.10.21 kst. pm. Ærøskøbing. 1.2.32 postmester på Fejø. 1.12.42 postmester i Saksøbojng. 31.3.51 afsked. Bopæl: Acacievej 28, Saksøbojng.
- Mortensen, A. V., f.17.5.91 i Lyngbe. P.1.9.15 som landpostbud. 1.5.16 postbud. Postbudfagp.46.21. 1.1.22 elevudd. Fagp.I 75.23. 1.4.23 mhp. 1.4.24 ass. Kh. Fagp.II 52.27. 28.4.29 Nykøbing S. 1.4.35 oass. Frhavn. 1.11.43 postmester i Herlufmagle. 31.5.60 afsked. Bopæl: Fjordvænget, Næstved.
- Mortensen, H. L., f.6.10.89 i Højby Sj. P.3.12.06. Fagp.66.11. 1.5.11 mhp. 1.5.15 ass. Odense. Fagp.II 46.18. 27.4.19 Nykøbing S. 1.4.27 Kh. 1.7.31 oass. Kh. 1.1.36 ktr. Frhavn. 1.11.43 postrester i Bogense. 31.10.54 afsked. Bopæl: Arendalsgade 3, 1. th., Kh.Ø.
- Mortensen, H. P., f.29.10.93 i Kh. T.1.9.08. Fagp.85.10. 1.2.10 mhp. 1.10.13—31.5.14 og 1.9.16—30.6.17 u.f.nr. 1.11.18 ass. Kh.T. 1922 deltager i Wheatstone ved den internationale telegrafkonkurrence i Berlin. 1.1.27 telegraflaborat. 1928 elektrikerkursus og kursus i stationsteknik ved St.Nord. 11.6.28 radioingtj. 1.4.30 Kh.T. 1.7.31 oass. Kh.T. 1934 radiocertifikat af I.kl. og kursus i overdragning ved St.Nord. 1.5.36 ktr. Kh.T. 1937 forstærkerkursus. 31.3.59 afsked. Bopæl: Bakkevej 51, Kh.F.

- Mortensen, K.**, f.12.8.93 i Odense. P.1.10.10. Fagp.73.14. 1.15 mhp. 1.9.18 ass. Tranekær. 26.4.25 Roskilde. 15.5—31.8.36 kst. pm. Skibby. 1.5.37 oass. Roskilde. 1.7.43 postmester i Hornbæk. 30.9.58 afsked. Bopæl: Nordborggade 6,1., Kh.Ø.
- Mortensen, K. V.**, frk., f.28.5.00 i Silkeborg. T.2.2.17. Fagp.89.17. 1.11.17 mhp. 1.3.23 ass. Odense T. 1.4.28 Odense. 1.5.29 Esbjerg. Postfagp.34.29. 1.6.29 Odense T. 1.4.53 oass. Odense T. 30.4.58 afsked. Bopæl: Hjallesøvej 20, 1. th., Odense.
- Mouritzen, O. V.**, løjtnant, f.15.1.90 i Vejle. P.1.8.06. Fagp.56.10. 1.5.10 mhp. 1.5.15 ass. Hadsten. 26.4.18 Kh. 1.5.38 oass. Kh. 31.1.55 afsked. Bopæl: Vester Paradisvej 113, Holte.
- Munch, A. M.**, frk., f.9.5.92 i Frcia. T.1.9.10. Fagp.103.11. 1.6.11 mhp. 1.6.17 ass. Frcia T. 10.6.19 gdir. 18.8.—7.9.20 kst. telegrafbest. Middelfart. 1.5.32 oass. gdir. 1.1.41 ktr. gdir. 1.4.52 overkontrollør gdir. 31.5.62 afsked. Bopæl: Ved Lindevangen 24, 1., Kh.F.
- Muusfeldt, L. E. K.**, frk., f.15.3.77 i Stege. T.30.12.97. 1.10.99 mhp. Fagp.35.01. 1.7.03 ass. Odense T. 1.6.07 ass. Århus T. 1.1.11 ass. Kh.htg. 31.3.47 afsked. Bopæl: Amalievej 17, 4., Kh.V.
- Møller, A.**, frk., f.18.11.82 i Nr. Bindslev. P.1.4.04. Fagp. 72.07. 1.11.07 mhp. 1.12.07—30.4.08 u.f.nr. 1.5.12 ass. Abyrø. 1.5.16 Frhavn. 1.10.23 ass. Kh. 30.11.52 afsked. Bopæl: Flakholmen 15, 3., Vanløse.
- Møller, J. S.**, f.23.11.94 i Varde. T.1.9.11. Fagp.74.12. 1.6.12 mhp. 1.10.19 ass. gdir. 1923 radiocertifikat af l.kl. 1.5.36 oass. gdir. 1.4.45 ktr. gdir. 1.1.55 munderingsforvalter i gdir. 31.12.61 afsked. Bopæl: Hasselvej 24, Virum.
- Møller, O. M.**, R*, f.8.1.87 i Kh. P.1.8.02. Fagp.92.06. 1.5.07 mhp. 1.3.12 ass. Kh. 2.6.19 gdir. 1.5.25 ktr.II girokt. 1.7.31 ktr. girokt. 1.5.36 overkontrollør girokt. 1.4.43 inspektør i postgirokontoret. 31.5.53 afsked. Bopæl: Carl Johans Gade 11, 4., Kh.Ø.
- Møller, R.**, fru (f. Hansen), f.19.11.94 i Kh. T.1.9.12. Fagp. 84.13. 1.6.13 mhp. 1.10.19 ass. Kh.T. 4.2.21 gdir. 1.4.33 Kh.R. 1.4.55 oass. Kh.R. 31.12.61 afsked. Bopæl: Hasselvej 24, Virum.
- Mørch, J. C.**, løjtnant, R*, D.M., f.30.11.70 i Horsens. P.1.11.87. 1.6.94 ass. revisionen. 1.7.99 jbp. 1.9.10 postmester Grindsted. 24.3.19 til tj. hos postinsp. 3. distr. 20.10.19 kst. og 1.5.21 postinspektør 3. overpostinsp. 24.7.23—31.5.24 kst. overpostinspektør 3. distr. 1.4.24 postmester i Århus. 31.7.37 afsked. Bopæl: Lundgade 5, Varde.
- Møsting, N. C. E. R.**, f.25.7.92 på Frberg. P.15.9.08. Fagp. 78.12. 1.5.12 mhp. 1.8.17 ass. Nykøbing Fl. 27.4.19 Kh. Fagp.II 50.20. 1.4.22 Slagelse. 1.5.31 Kh. 1.6.32 oass. Kh. 1.5.42 ktr. Kh. 1.10.52 postmester ved Brønshøj postkontor. 31.7.62 afsked. Bopæl: Stokroservej 2, Kh.S.
- Neldahl, C. J. M.**, fru, f. Nielsen), f.28.11.87 i Nykøbing M. P.14.7.06. Fagp.87.10. 1.5.10 mhp. 1.5.14 ass. Kh. 1.10.38 postmester ved indlevp.kt.38. 1.8.47 postmester ved indlevp.kt.14. 31.8.56 afsked. Bopæl: Jernbane Allé 3, 3., Vanløse.
- Neldahl, J. C. U.**, f.3.10.89 i Sorø. P.15.7.05. Fagp.102.09. 1.5.09 mhp. 1.1.15 ass. Kh. 1.10.20 gdir. Fagp.II 56.21. 2.2.25 Kh. 1928 sommerposteksp. Vedbæk. 1.1.31 ktr.II Kh. 30.6.54 afsked. Bopæl: Kertemindegade 11, 2., Kh.Ø.
- Neumann, H. E.**, civilingeniør, f.10.10.82 på St.Croix. T.15.12.21. 1.9.22 ingeniørass. telegrafdist. (Haderslev). 1.11.30 ingeniør 2. indgistr. (Odense). 1.4.46 telegrafingeniør III 2. indgistr. (Odense). 31.10.52 afsked. Bopæl: Poppelhegnet 25, Lyngby.
- Nielsen, A.**, f.14.9.92 i Nyborg. P.15.9.08. Fagp.57.12. 1.5.12 mhp. 1.10.17 ass. Nysted. 1.1.19 Fåborg. 25.4.35 Kh. 1938 sommerposteksp. Espergærde. 1.4.43 oass. Kh. 11.3.—31.5.49 kst. pm. indlevp.kt.21. 30.9.59 afsked. Bopæl: Havnegade 19, 2., Kh.K.
- Nielsen, A. M.**, kaptajn, R†, f.11.4.87 i Østerby, Fejø. P.11.11.03 Fagp.93.07. 1.11.07 mhp. 1.5.12 ass. Odense. 1.5.13 Kh. 1.1.25 opm.s kt. 1926 sommerposteksp. Humlebæk. 1.7.26 ktr.II opm.s kt. 1.8.29 ktr.I opm.s kt. 1.7.31 driftsbestyrer ved postautomobilerne i Kh. 1.4.42 postmester ved Valby postkontor. 30.4.57 afsked. Bopæl: Vanløse Allé 6, 2. tv., Kh.F.
- Nielsen, C. C.**, løjtnant, f.23.4.84 i Nyborg. P.1.11.00. Fagp. 83.04. 1.5.05 mhp. 1.5.09 ass. Nyborg. 1.5.31 postmester i Svinninge. 1.12.36 postmester i Årup. 31.10.52 afsked. Bopæl: Skovbyrnet, Middelfart.
- Nielsen, E. K. C.**, frk., f.20.10.94 i Kh. T.2.1.14. Fagp.73.14. 1.10.14 mhp. 1.1.20 ass. Kh.R. 1.4.44 oass. Kh.R. 1.4.5 ktr. Kh.R. 31.10.61 afsked. Bopæl: Jægersborg Allé 178, Gentofte.
- Nielsen, H.**, fru (f. Klausen), f.5.8.91 i Rudkøbing. T.1.8.01. Fagp.74^{5/6}.10. 1.1.11 mhp. 1.9.16 ass. Kh.T. 1.1.19 Rudkøbing. 1.11.21 Frcia T. 1.10.28 ass. Kh.htg. 31.5.57 afsked. Bopæl: Herringgade 1, 1., Kh.Ø.
- Nielsen, Johs., R***, kommandør af den pavelige S. Gregor den Stores orden, ridder af 1. grad af den svenske Vasaorden, ridder af den italienske Fortjenstorden f.14.1.08 i Kølstrup. P.1.9.24. Fagp.I 91.27. 1.9.27 mhp. 1.9.30 ass. Frcia. 1.5.31 Ålborg. Fagp.II 68(udm).3^{1/2}. 1.6.37 jbp.1 Kh. 1.8.39 gdir. 1.5.42 fuldmægtig gdir. 30.4.47 afsked e.ans. Direktør for Scandinavian Air lines Systems afdeling i Italien, Roma.
- Nielsen, J. J. C.**, f.29.11.96. P.1.10.13. Fagp.80.16. 1.9.18 mhp. 1.10.19 ass. Odense. 16.5.20 Løgstør. Fagp.II 54.24. 1.6.3 Århus. 1.11.35 ass. Hobro. 30.9.40 afsked. Bopæl: Jerr banegade 15, 3., Hobro.
- Nielsen, L. E.**, f.10.12.88 i Kh. P.1.10.05. Fagp.70.11. 1.5.1 mhp. 1.5.15 ass. Haslev. 29.4.17 Kh. 1.7.31 oass. K† 1.5.36 ktr. Kh. 1.8.48 postmester ved indlevp.kt. 1. 31.5.57 afsked. Bopæl: Ved Andebakken 2, 4., Kh.F.
- Nielsen, L. M. H.**, frk., f.1.3.02 i Haslev. T.24.1.19. Fagp. 85.19. 1.9.19 mhp. 1.2.25 ass. Kh.T. 1.7.27 Kh. Postfagp. 35.30. 1.4.49 oass. Kh. 30.6.62 afsked. Bopæl: Søbor Hovedgade 42, 4. th., Søborg.
- Nielsen, O., R***, f.2.6.93 i Tommerup. P.1.4.11. Fagp.99.14. 1.5.14 mhp. 1.7.18 ass. Ringe. 1.10.20 Gørlev S. 20.10.2 Mariager. 18.9.—30.11.30 kst. pm. Mariager. 1.5.36 ass. Hering 1.10.36 postmester i Ørsted. 1.10.45 postmeste Hadsund. 31.7.62 afsked. Bopæl: Gl. Ryomgaard, Ry omgård.
- Nielsen, O. V. E.**, f.18.4.93 i Frcia. T.1.9.09. Fagp. 77^{1/2}.11. 1.1.11 mhp. 1.7.13—30.6.14 u.f.nr. (tj. på St.Nord station i Sct. Petersborg). 1.5.18 ass. Kh.T. 1.9.20 gdir. 1.8.2 Kh.T. 20.6.—20.9.28 tj. under den islandske telegraf adm. i Reykjavik. Ass. Kh.htg. 30.6.61 afsked. Bopæl: Bakkegårds Allé 14, 2. tv., Kh. V.
- Nielsen, P. C.**, f.10.3.85 i Kh. P.1.10.04. Fagp.67.07. 1.11.0 mhp. 1.11.12 ass. Kh. 1929 sommerposteksp. Rungste Kyst. 1.7.31 oass. Kh. 1.3.35 ktr. Kh. 31.3.50 afsked. Bopæl: Frederiksborg Allé 11, 2., Kh.V.
- Nielsen, R. O.**, R†, f.27.3.91 i Frcia. T.15.10.07. Fagp.90^{2/3}.08. 1.5.09 mhp. 1.4.16 ass. Frcia T. 1.11.29—16.4.30 tj. på S Nord's station i Newcastle. 1.7.31 oass. Frcia. 1934 for stærkerkursus. 1.9.34 ktr. 2. overpostinsp. 1.5.36 Aberå. 1.1.43 overkontrollør Århus T. 1.12.45 telegrafstyret i Odense. 31.3.61 afsked. Bopæl: Jernbane gade 12,3., Odense.
- Nielsen, S., R***, f.20.11.85 i Kh. P.1.8.02. Fagp.55.07. 1.11.0 mhp. 1.7.12 ass. Nibe. 1.5.16 Fakse. 27.4.19 Glostrup. 1.11.26 Kh. 1.7.31 oass. Ringkøbing. 1.9.34 ktr. Silkeborg. 5.7.—31.8.37 kst. pm. Silkeborg. 1.11.40 postmester i Fjerritslev. 30.11.54 afsked. Bopæl: Lille Odins høj 141, 1. Alsgårde.
- Nielsen, S. S.**, f.22.4.92 i Hobro. P.1.3.10. Fagp.63.14. 1.5.1 mhp. 1.3.18 ass. Hjørring. 27.4.19 Års. 1.5.21 Rander. 1.5.37 oass. Kolding. 5.12.47 kst. og 1.1.48 postmester Aså. 31.1.62 afsked. Bopæl: Kollingsgade 8, st., Kolding.
- Nielsen, T. K.**, f.17.8.88 i Silkeborg. P.1.9.05. Fagp.75.01. 1.5.09 mhp. 1.5.14 ass. Kolding. 1.1.36 postmester Vamdrup. 31.10.54 afsked. Bopæl: Amtsvæjen, Vamdrup.
- Nielsen-Rye, J. C. T.**, f.2.6.83 i Lyngså. T.2.2.01. 1.6.0 mhp. Fagp. 61^{1/4}.07. 1.8.08 ass. Århus T. 1.5.26 ktr.1 Maribo. 19.10.26 Svendborg. 1.1.33 postmester i Nordborg. 30.11.49 afsked. Bopæl: Apotekervænget 3, Nordborg.
- Nikolaïsen, J. B.**, f.1.4.84 i Ålsrode, Grenå. P.1.9.91. Fagp.71.03. 1.6.04 mhp. 1.5.09 ass. Ebeltoft. 1.10.09 Århus. 24.10.18—6.2.19 kst. pm. Kolby. 1921 sommerposteksp. Humlebæk. 1.9.22 fuldmægtig 2. overpostinsp. (Odense). 17.8.—30.9.25 kst. pm. Haderslev. 4.10.28—9.3.29 kst. pm. Frcia. 1.12.31 postmester i Næstved. 1.7.40 postmester i Ålborg. 30.4.54 afsked. Bopæl: Vesterå 20, Ålborg.

- orde, C. v., fru (f. Mikkelsen), f. 30.8.89 i Alborg. T.1.9.08. Fagp.83¹/12.10. 1.2.10 mhp. 1.9.14 ass. Alborg. 1.6.19 Kh.T. 1.11.20 Alborg. 1.4.24 Kh.T. 1.7.31 oass. Kh.htg. 1.10.43 ktr. Kh.R. 31.12.56 afsked. Bopæl: Rebekkevej 55, mezz. tv., Hellerup.
- ørby, H., R*, f.27.7.92 i Skelund. P.15.9.08. Fagp.79.12. 1.5.12 mhp. 1.8.17 ass. Slagelse. 1.4.18 Alborg. 1.5.21 Frværk. Fagp.II 61.21. 1.4.27 Kh. 1.7.28 gdir. 1.5.31 Kh. 1.4.32 oass. Kh. 1.9.39 ktr. 2.øverpostinspektorat. 1.6.—30.6.50 kst. postinspektør 2.distrikt. 1.3.51 postmester i Frhavn. 31.7.62 afsked. Bopæl: Slingerupgade 25—27, opg. 1, st. tv., Hillerød.
- ørby-Jensen, H. E. S., fru (f. Nørby), f.11.10.93 i Frčia. T.1.9.11. Fagp.76.12. 1.6.12 mhp. 1.12.13—29.2.16 ude af telegrafv. 1.11.18 ass. gdir. 11.10.26 ass. Kh.htg. 30.4.58 afsked. Bopæl: Jægersborg Allé 50A, 1., Charlottenlund.
- ørgaard, J. C. M., f.21.12.92 i Alborg. T.10.8.09. Fagp. 91.12. 1.6.12 mhp. 1.1.18 ass. Århus T. 27.8.30 Kh.T. 1.8.33 oass. Kh.htg. 1.4.46 ktr. Kh.htg. 31.8.61 afsked. Bopæl: Østbanegade 37, 2., Kh. Ø.
- ørgaard, K. H., f.23.10.92 i Hillerslev. P.1.3.10. Fagp.75.13. 1.5.13 mhp. 1.11.17 ass. Tranebjerg. 1.10.20 Slagelse. 1.8.24 Haslev. 15.4.35 Kh. 1937 sommerposteksp. Humlebæk. 1.3.41 postmester i Ullerslev. 31.10.62 afsked. Bopæl: Sigridsvej 21, 1. tv., Brabrand.
- ørkjær, A. E., frk., f.15.8.85 i Hjørring. T.21.1.03. 1.10.05 mhp. Fagp.68¹/4.07. 1.5.07 ass. Hjørring. 1.11.11 Kh.T. 16.3.18 Hjørring. 1.10.19 Kh.T. 1.9.22 gdir. 1.10.26 ass. Kh.R. 31.3.50 afsked. Bopæl: Strandboulevarden 8, 3., Kh.Ø.
- ørskov, H., f.12.12.90 i Frčia. T.15.10.07. Fagp.76³/4.09. 1.5.09 mhp. 1.1.16 ass. Frčia T. 1.11.17 Kh.T. 1.1.20 Frčia T. 1.7.26 ktr.II Horsens. 30.4.56 afsked. Bopæl: Stjernholmegade 5, Horsens.
- økdahl, H. J. M., f.14.10.93 i Dyreborg. P.1.4.11. Fagp. 72.14. 1.5.14 mhp. 1.1.18 ass. Nordby Fanø. 1920 tj. under C.I.S. 1.6.20 Gramby. Fagp.II 52.21. 1.5.22 Århus. 1.5.25 gdir. 15.11.28 jbp.I Kh. 15.11.34 Kh. 1.8.35 oass. girokt. 1.4.44 ktr. girokt. 1.4.49 bogholder girokt. 28.2.58 afsked. Bopæl: Holmblads Vænge 4, 2., Kh.S.
- lesen, A., R*, f.15.8.88 i Hølsgårde, Børkop. P.2.5.06. Fagp. 51.10. 1.5.10 mhp. 1.6.14 ass. Horsens. 1920 tj. under C.I.S. 1.6.20 Christiansfeld. 1.10.25 Århus. 1.4.—30.4.27 kst. pm. Kolby. 1.7.31 oass. Århus. 17.10.—31.12.35 kst. pm. Langå. 1.5.36 ktr. Nykøbing M. 1.3.38 Århus. 1.11.42 postmester i Grindsted. 31.8.53 afsked. Bopæl: Kragelund pr. Løsning.
- livarius, T. K. de Fine, f.7.5.91 i Solbjerg, Mors. P.15.9.08. Fagp.54.12. 1.5.12 mhp. 1.6.16 ass. Hasle. 1.10.19 Nykøbing Fl. 1.5.37 oass. Nykøbing Fl. 1.1.42 postmester i Allinge. 1.4.50 postmester i Ebeltoft. 31.5.61 afsked. Bopæl: Ebeltoft.
- livarius, T. M. de Fine, frk., f.3.3.85 i Hjortsvang, Linnrup sogn. P.1.8.03 Fagp.62.06. 1.6.07 mhp. 1.5.12 ass. Kh. 1.4.20 gdir. 1.5.25 Kh. 1.11.33 ass. girokt. 31.12.51 afsked. Bopæl: Willemoesgade 9, 4., Kh.Ø.
- lsen, M., frk., f.2.2.85 i Rønne. T.31.7.05. 1.2.06 mhp. Fagp.65³/4.07. 1.12.07 ass. Rønne. 1.1.12 gdir. 11.10.26 ass. Kh.R. 30.4.50 afsked. Bopæl: Howitzvej 37, 3. tv., Kh.F.
- lsen, V. H., f.4.10.91 i Nyborg. P.1.5.13 som reservepostbud. 1.5.16 postbud. Postbudfagp.50.18. 1.5.18 overpostbud. 1.10.19 overpakkemester. 1.1.22 elevudd. Fagp.I 78.23. 1.4.23 mhp. 1.4.24 ass. Kh. Fagp.II 50.27. 1.5.31 jbp.I Kh. 1.5.34 Kh. 1.10.35 oass. Kh. 1.10.44 ktr. Kh. 4.1.—28.2.54 kst. pm. ved Nordvestkvarterets pkt. 31.10.56 afsked. Bopæl: Emdrupvej 73, 2. th., Kh.Ø.
- lsen, W. F., R*, f.18.6.87 i Næstved. P.15.7.03. Fagp.60.06. 1.8.07 mhp. 1.7.12 ass. Nykøbing Fl. 1.5.13 Kh. 1.10.18 Middelfart. 1.5.20 Helsingør. 1.4.31 ktr.II Odense. 1.2.40 postmester i Hadsund. 1.10.45 postmester i Sørø. 30.6.57 afsked. Bopæl: Stubbedamsvej 9 B, 3., Helsingør.
- aludan-Müller, H. K., cand. polit., R*, f.3.6.84 i Gyldenholm, Slagelse. P.1.5.08 som ass. revisionen. 1.6.09 gdir. Fagp.85.11. 1.12.16—31.1.17 kst. pm. Tranekær. 1.6.—31.7.17 kst. pm. Fuglebjerget. 1.10.19 sekretær gdir. 1920 tj. under C.I.S. 20.5.20 postmester i Nordborg. 1.12.32 postmester i Vejen. 1.11.38 postmester i Nykøbing S. 31.1.52 afsked. Bopæl: Løvrøvej 29, Søborg.
- paulsen, O., frk., f.11.6.91 i Århus. P.1.3.10. Fagp.64.13. 1.5.13 mhp. 1.3.17 ass. Alsgårde. 1.10.20 ass. Kh. 31.7.56 afsked. Bopæl: Elledalen 4, 1., tv., Lyngby.
- Pedersen, A., R*, f.17.12.81 i Kh. P.15.2.98. 1.9.02 mhp. 1.11.07 ass. Kh. 1.12.16 gdir. 3.12.23 Kh. 1.3.24 ktr.II Kh. 1.6.29 ktr.I Kh. 15.9.30—30.4.31 kst. pm. avispkt. 1.7.24 overkontrollør Kh. 1.3.36 postmester ved Charlottenlund postkontor. 31.8.49 afsked. Bopæl: Enighedensvej 2, 3. th., Charlottenlund.
- Pedersen, A. N., fru (f. Pedersen), f.14.4.97 i Nidløse. T.1.4.16. Fagp. 88.16. 1.1.17 mhp. 1.4.22 ass. Kh.htg. 31.3. 61 afsked. Bopæl: Thorsgade 27, 4., Kh. N.
- Pedersen, R., f.3.5.91 i Hundslund. P.15.9.08. Fagp. 67.12. 1.5.12 mhp. 1.12.16 ass. Kh. 1.4.43 postmester ved Ballerup postkontor. 30.6.59 afsked. Bopæl: Stationsvej 61, 2. th., Ballerup.
- Pedersen, S. M. C., frk., f.22.4.90 i Thisted. T.21.9.07. Fagp.80¹/12.10. 1.5.10 mhp. 1.5.15 ass. Thisted. 1.6.15 Århus. 1.11.17 Kh.T. 1.1.19 ass. Struer. 30.11.55 afsked. Bopæl: Søndergade 34, Struer.
- Pedersen, V., cand. phil., f.21.11.81 i Kh. T.27.6.98. 1.2.99 mhp. Fagp. 61.01. 1.7.03 ass. Kh.T. 1.12.04 gdir. 1.10.12 telegrafmester 3.ingdistr. 1.4.18 ingeniørass. 3.ingdistr. 1.10.21 1.ingdistr. 1.4.46 telegrafingeniør II 1.ingdistr. (Kh.). 30.11.51 afsked. Bopæl: Livjærgede 18 st., Kh.Ø.
- Pellesson, C., kgl. translator i engelsk, f.6.1.94 i Kh. T.1.9.10. Fagp.90.11. 1.6.11 mhp. 1.2.19 ass. Kh.T. 1.10.31 oass. Kh.htg. 1.1.43 ktr. Kh.htg. 31.7.59 afsked. Bopæl: Søndre Fasanvej 44, 3., Valby.
- Petersen, C. C., f.22.10.87 i Marslev. P.25.8.04. Fagp.70.07. 1.11.07 mhp. 1.11.12 ass. Korsør. 1.5.20 jbp.I Nyborg. 1.8.26 Nyborg. 17.4.28 Roskilde. 1.11.34 postmester ved Dragør postkontor. 31.8.57 afsked. Bopæl: Byvolden 8, Roskilde.
- Petersen, E. M., R*, f.23.8.88 på Donsborg, Kjellerup. P. 1.7.06 Fagp.57.10. 1.5.10 mhp. 1.5.14 ass. Esbjerg. Fagp. II 52.18. 1.4.32 oass. Randers. 1.4.39 ktr. Odense. 1.11.43 post- og telegrafkasserer Svendborg. 31.8.58 afsked. Bopæl: Vestergade 25, Svendborg.
- Petersen, H. F. A., R*, f.30.12.83 i Kh. T.1.2.07 som tegner. 1.7.21 telegrafmester II 2.ingdistr. 1.11.23 1.ingdistr. 1.1.29 telegrafmester I 2.ingdistr. (Åbenrå). 31.12.53 afsked. Bopæl: H. P. Hanssensgade 32, Åbenrå.
- Petersen, H. P., f.28.12.79 i Svaneke. P.1.10.97. 1.9.02 mhp. 1.11.07 ass. Kh. 1.5.08 jbp.I Kh. 1.7.31 oass. jbp.I Kh. 31.12.44 afsked. Bopæl: Schioldansvej 38, Charlottenlund.
- Petersen, H. W., f.12.2.94 i Frčia. T.9.12.11. Fagp.78.14. 1.6.—30.9.14 ude af telegrafv. 1.10.14 mhp. 1.3.19 ass. Frčia. T. 1.8.36 oass. Frčia T. 1.4.49 ktr. Frčia T. 31.1.62 afsked. Bopæl: Kirsebærvej 4, Frčia.
- Petersen, M. J., frk., f.21.5.89 i Kh. T.19.3.07. 1.8.07 mhp. Fagp.96.10. 1.6.14 ass. Kh.htg. 31.5.54 afsked. Bopæl: Ny Kongensgade 11, Kh.K.
- Petersen, S. A., civilingeniør, R*, D.M., f.15.7.86 i Århus. T.1.7.14. 1.11.16 ingeniørass. 2.ingdistr. 1.6.18 ingeniør på hovedkontoret. 1.10.19 telegrafingeniør II gdir. 1.5.21 3.ingdistr. 1.5.24 telegrafingeniør I telegrafdistr. (Åbenrå). 1.7.31 distriktsingeniør 2.ingdistr. (Åbenrå). 1.6.40 distriktsingeniør 1.ingdistr. (Kh.). 31.7.56 afsked. Bopæl: Katrinedalsvej 44, Vanløse.
- Pilgaard, E. K., R*, f.6.3.90 i Morsholt, Odder. P.15.9.08. Fagp.84.12. 1.5.12 mhp. 1.10.15 ass. Tranebjerg. 1.6.17 Kh. Fagp.II 39.19. 1.5.20 Odder. 1.5.24 jbp.2 Frčia. 27.4.30 Skanderborg. 1.10.31 oass. Frhavn. 1.12.38 ktr. Nakskov. 16.1.—30.4.42 kst. pm. i Nakskov. 1.4.48 postmester i Års. 28.2.58 afsked. Bopæl: Plougsvej 6, Køge.
- Plovsing, J. D., fru (f. Andersen), f.3.1.99 i Gerrild. P.1.3.17. Fagp. 57.21. 1.4.21 mhp. 1.4.24 ass. Mariager. 1.11.26 Middelfart. 1.5.28 ass. Kh. 31.10.60 afsked. Bopæl: Østre Paradisvej 38, Holte.
- Plum-Rasmussen, E., frk., f.27.6.83. P.14.7.01. 1.5.06 mhp. 1.5.10 ass. Nykøbing S. 1.9.23 ass. Kh. 30.4.24 afsked. Bopæl: Ved Volden 3, 2., Kh.K.
- Poppe, T., løjtnant, f.8.4.90 i Kh. T.13.9.07. Fagp.81.11. 1.6.11 mhp. 1.5.15 ass. Kh.T. 1.7.31 oass. Kh.htg. 1.3.46 ktr. Kh.R. 31.10.56 afsked. Bopæl: Carl Johans Gade 2, 3., Kh.Ø.
- Poulsen, A. C. M., fru (f. Kristiansen), f.8.11.96 i Vejle. T.1.11.15. Fagp.92.16. 1.8.16 mhp. 1.11.21 ass. Nakskov. 26.4.31 Kh.T. 1937 forstærkerkursus. 1.2.40 oass. Kh.rtf.

- 1.10.46 ktr. Kh.rtf. 31.12.60 afsked. Bopæl: Sorøgade 6, 5., Kh. Ø.
- Poulsen, A. S.**, f.9.11.89 i Halling, Randers. P.1.9.04. Fagp. 86.08. 1.5.08 mhp. 1.12.14 ass. Kh. Fagp.II 56.22. 1.5.25 jbp.1 Kh. 1.9.30 ktr.II Kh. 1.6.32 ktr. Kh. 1.9.45 postmester i Tråstrup. 30.11.59 afsked. Bopæl: Lyngby Hovedgade 84 A, 3. th., Lyngby.
- Poulsen, J.**, f.16.9.87 i Tørring. P.1.10.05. Fagp.46.11. 1.5.11 mhp. 1.5.15 ass. Holsted. 1.5.16 Hellebæk. 1.3.17 Glostrup. 1.11.26 Kh. 1.9.36 postmester i Skibby. 30.9.57 afsked. Bopæl: Kjeldsgårdsvej 41, 1., Valby.
- Poulsen, J., R***, kgl. translator i engelsk, f.26.8.89 i Skive. T.10.7.05. 1.5.07 mhp. Fagp.87²/₃.10. 1912 radiocertifikat af I.kl. 1.3.11—31.1.13 u.f.nr. (radiotelegrafist). 1.9.14 ass. Kh.T. 1.11.20 Hillerød. 1.5.26 telegrafbestyrer i Hillerød. 1.9.27 fg. ktr. Kh.T. 1.5.31 ktr.II Kh.T. 1.12.38 ktr. Kh.htg. 31.10.54 afsked. Bopæl: Petersborgvej 13, Hillerød.
- Poulsen, M. A.**, f.13.2.88 i Stenstrup. T.8.10.05. 14.6.06 mhp. Fagp. 77¹/₁₂.08. 1.3.13 ass. Kh.T. 1.5.26 ktr.II Kh.T. 1.2.37 ktr. Kh.htg. 30.9.54 afsked. Bopæl: Øster Farimagsgade 15, 2., Kh.K.
- Poulsen, T. M., R***, f.9.5.90 i Odense. T.19.3.07. 1.11.07 mhp. Fagp.88¹/₁₂.10. 1912 radiocertifikat af I.kl. 1.10.12—31.5.14 u.f.nr. (radiotelegrafist). 1.6.15 ass. Frcia T. 1923 elektrikerkursus og værkstedskursus ved St.Nord. 1.6.24 ktr.II Blåvand radio. 1.8.30 radioingtj. 1.1.31 Lyngby radio. 1931 forstærkerkursus. 1.7.31 ktr. Lyngby radio. 1.4.38 telegrafbestyrer ved Lyngby radio. 31.7.59 afsked. Bopæl: Ketsilsvej 57, Bagsværd.
- Præst, H. C., R***, f.24.9.82 i Dragør. P.15.3.99. 1.10.02 mhp. 1.5.08 ass. Nykøbing S. 1.5.13 Køge. 1.3.24 ktr.II Næstved. 1.6.29 ktr.I Næstved. 1.10.33 postmester i Fakse. 1.10.39 postmester i Maribo. 31.1.52 afsked. Bopæl: Rakelsvej 3, 1. th., Hellerup.
- Rasmussen, A.**, f.1.12.93 i Marstal. T.7.1.10. Fagp.108.12. 1.6.12 mhp. 1.12.18 ass. Rudkøbing. 1.12.33 oass. Rudkøbing. 10.10.—31.12.40 kst. pm. Rudkøbing. 31.10.54 afsked. Bopæl: Illebølle.
- Rasmussen, A. D.**, frk., f.2.2.95 i Svendborg. T.1.9.13. Fagp.80.14. 1.6.14 mhp. 1.10.19 ass. Kh.rtf. 1.4.43 oass. Kh.rtf. 1.8.55 ktr. Kh.rtf. 28.2.62 afsked. Bopæl: Arræsøgade 4, 4. th., Kh.N.
- Rasmussen, C. T. Aagaard, R***, f.4.9.87 i Tulstrup pr. Hillerød. P.1.12.06. Fagp.64.11. 1.5.11 mhp. 1.5.15 ass. Fuglebjerg 1.5.16 Frvræk. 1920 tj. under C.I.S. 1.6.20 Tinglev. 1.4.—30.4.23 kst. pm. Tinglev. 1.11.26 Kalundborg. 1.7.31 oass. Horsens. 1.3.37 ktr. Slagelse. 1.10.44 postmester i Vordingborg. 30.9.57 afsked. Bopæl: Lille Veksebo, Fredensborg.
- Rasmussen, H. J. A. V.**, f.19.7.92 i Kh. T.1.8.21 som stationovermonter. 1.6.29 overmonter. 1.7.31 maskinmester II radioingtj. 1.4.48 maskinmester I radioingtj. (Skamlebæk radio). 31.7.62 afsked. Bopæl: Vejleby, Hørve.
- Rasmussen, H. K.**, f.30.8.93 i Rudkøbing. T.3.8.09. Fagp. 68.11. 1.6.11 mhp. 1.9.18 ass. gdir. 1.5.26 ktr.II gdir. 1.6.29 Kh.T. 1.11.32 ktr. Kh.htg. 1.3.47 overkontrollør Kh.htg. 30.6.61 afsked. Bopæl: Kastelsvej 22, 3. tv., Kh. Ø.
- Rasmussen, H. K.**, f.18.4.94 i Stege. T.12.10.11. Fagp. 81.14. 1.6.14 mhp. 1.5.19 ass. Kh.T. 1933 Kursus i stationsteknik ved St. Nord og radiocertifikat af 1. kl. 1.8.33 oass. Kh.htg. 1.9.43 ktr. Kh.htg. 31.7.61 afsked. Bopæl: Willumsvej 6, Kh. S.
- Rasmussen, H. P. K., R*, D.M.**, f.10.1.81 i V. Aaby. P.1.8.97. 1.9.02 mhp. 1.5.07 ass. Svendborg. 1.6.19 ktr.III og 1.10.19 ktr.II Svendborg. 1.11.25 ktr.I Svendborg. 24.11.27—31.3.28 og 14.12.32—31.7.33 kst. og 1.8.33 postmester i Svendborg. 31.1.51 afsked. Bopæl: Rantzausminde, Egense.
- Rasmussen, J.**, f.2.9.92 i Silkeborg. P.1.4.11. Fagp.79.15. 1.9.17 mhp. 1.4.19 ass. Skive. 5.6.19 Kh. 1.4.44 oass. Kh. 30.9.57 afsked. Bopæl: Postholdervej 8, 3., Kh.NV.
- Rasmussen, J. E.**, f.29.5.92 i Hylleholt. P.15.9.08. Fagp. 49.12. 1.5.12 mhp. 1.6.17 ass. Herlufmagle. 1.11.—30.11.22 kst. pm. Herlufmagle. 26.4.25 Ringkøbing. 1.5.31 Grenå. 1.11.31 Præstø. 1.11.38 oass. Ålborg. (best. af Ålborg 1). 1.4.42 postforvalter ved posteksp. Ålborg 1. 1.4.51 postforvalter ved Bolbro posteksp. 31.8.60 afsked. Bopæl: Skovalléen 21, Fruens Bøge.
- Rasmussen, J. P. E.**, f.4.11.87 i Damsholte. T.17.10.05. 1.9.07 mhp. Fagp.84¹/₂.10. 1.12.12 ass. Frcia T. 30.11.57 afsked. Bopæl: Solbyen 108, Ålborg.
- Rasmussen, K. E.**, frk., f.12.2.94 i Ålborg. T.2.1.14. Fagp. 76.14. 1.10.14 mhp. 1.3.19 ass. Ålborg. 1.3.22 ass. Kh.rtf. 28.2.61 afsked. Bopæl: Nørrebrogade 9, bygning 3, nr. 36, 3., Kh. N.
- Rasmussen, K. M.**, frk., f.26.7.93 i Middelfart. T.27.1.11. Fagp.105.13. 1.6.13 mhp. 1.8.18 ass. Kh.T. 1.1.19 Rander. 1.5.20 Rønne. 1.4.28 Svendborg. 1.4.53 oass. Svendborg. 28.2.57 afsked. Bopæl: Grubbemøllevej 8, Svendborg.
- Rasmussen, L. D. H.**, f.11.7.92 i Hals. T.31.3.10. Fagp. 79.12. 1.6.12 mhp. 1.8.17 ass. Aarhus T. 1.1.20 Kh.7. 1.10.35 oass. Kh.htg. 1.4.47 ktr. Kh.htg. 31.7.57 afsked. Bopæl: Ryparken 32, 2. th., Kh.Ø.
- Rasmussen, O. M., R'**, f.6.2.92 i Kjellerup. P.1.5.10. Fagp. 94.13. 1.3.14 mhp. 1.5.17 ass. Vamdrup. 1.11.18 Århu. Fagp.II 57.19. 1920 tj. under C.I.S. 1.6.20 Haderslev. 1.6.23 jbp.2 Frcia. 1.7.29 Århus. 1.12.32 oass. Århu. 1.10.39 ktr. jbp.2 Frcia. 1.11.42 overkontrollør jbp. Frcia. 21.1.47 kst. og 1.4.47 jernbanepostmester ved jbp.2 Frcia. 31.1.62 afsked. Bopæl: Gothersgade 2, Frcia.
- Rasmussen, P.**, f.2.5.91 i Magleby. P.15.9.08. Fagp.48.1. 1.5.12 mhp. 1.6.16 ass. Hurup. 29.4.17 Humble. 1.7. Nakskov. 1938 sommerposteksp. Humlebæk. 1.12. postmester i Karby. 31.5.61 afsked. Bopæl: Ovtrup, Fjallerslev, Nykøbing M.
- Rasmussen, R. J.**, frk., f.20.9.86 i Roholte. T.2.12.02. 1.7. mhp. Fagp.79⁵/₆.07. 1.5.07 ass. Svendborg. 1.6.12 Kh.7. 1.5.26 ktr.II Kh.T. 1.3.36 ktr. Kh.htg. 30.9.51 afsked. Bopæl: Gothersgade 150, 2. th., Kh.K.
- Rasmussen, S. L. N.**, f.6.4.95 i Esbjerg. T.1.12.19. 1914 radiocertifikat af I.kl. Fagp.93.20. 1.8.22 mhp. 1.8.25 ass. Rønne. 1.12.26 Kh.htg. 1.4.52 oass. Kh.htg. 31.10.62 afsked. Bopæl: Brøvnægt 28, Virum.
- Ravner, J. E.**, fhv. formand for Dansk Post- og Telegrafforening. f.23.6.96 i Ravnsøj, Frhavn. P.1.10.1. Fagp.85.16. 1.11.18 mhp. 1.10.19 ass. Stege. 1.5.21 Ringsted. Fagp.II 63.24. 1.6.35 ass. Kh. 1.2.38 u.f.nr. 31.1. afsked. Bopæl: Emmasvej 2, Gentofte.
- Reenberg, C. J., R***, f.12.2.91. P.15.9.08. Fagp. 74.12. 1.5.1 mhp. 1.3.16 ass. Løgstør. 30.5.20 Århus. Fagp.II 50.2. 1.5.24 jbp.1 Kh. 27.4.30 Kh. 1.9.32 oass. Kh. 1.5.42 ktr. Kh. 1.8.48 postmester ved Herlev postkontor. 31.12. afsked. Bopæl: Godthåbsvej 127, 3. tv., Kh. F.
- Reese, W. F.**, f.22.5.94 i Kiel. P.&T.1.5.29 som tegne 1.9.35 telegrafmester II.1.4.37 konstruktor II 2.ingdist (Åbenrå). 1.4.44 konstruktor I 2.ingdistr. (Åbenrå) 28.2.62 afsked. Bopæl: Lindsnakkevej 91, Åbenrå.
- Reimers, C. J.**, f.15.6.86 i Pinneberg. 16.6.03 i tysk post 17.12.07 postass. (etatsmæssig). 1907 assistentprøv 1.10.18 overpostass. 1.7.22 overgået i dansk telegraf som fg. ass. Sønderborg. 1.9.22 ass. Sønderborg. 1.8. ktr.II Sønderborg. 30.6.56 afsked. Bopæl: Dortheasvej 28, Esbjerg.
- Reinath, E. S. C.**, f.19.4.88 i Kh. P.7.7.05. Fagp.74.09. 1.5. mhp. 1.5.14 ass. Kh. 1.11.15 Odense. 1.5.16 Kh. 1.6. jbp.1 Kh. 1.8.25 Kh. 1.12.35 postmester ved indlevkpt.3. 30.4.58 afsked. Bopæl: Thorvaldsensvej 21, 4., Kh.V.
- Renouard, A. L. A. de.**, f.28.8.88 på Frberg. P.1.2.05. Fag. 85.08. 1.5.08 mhp. 1.9.13 ass. Herning. 1.5.16 Kh. 19 sommerposteksp. Skodsborg. 1.7.31 oass. Kh. 1.11. ktr. Kh. 1.11.46 postmester ved Gentofte postkont. 31.8.58 afsked. Bopæl: Hybenvej 43, Virum.
- Riemann, P. F., R***, f.22.9.91 i Hillerød. P.15.9.09. Fagp. 80.13. 1.11.13 mhp. 1.10.16 ass. Kolby. 1.4.18 Slagelse. 1.6.19 Birkerød. 1.5.21 Kh. 1.5.24 Ballerup. 1.8.—30.9. kst. pm. Ballerup. 1.10.27 Kalundborg. 27.4.30 Odense 1938 sommerposteksp. Løkken. 1.11.39 postmester Gram. 30.9.61 afsked. Bopæl: Danmarksgade 26, Ålborg.
- Rokkjær, O. S. N., R***, f.17.7.92 i Hvidbjerg. P.15.9.08. Fag. 84.12. 1.5.12 mhp. 1.8.17 ass. Fjerritslev. 1.10.18 Ålborg 1.5.19 Kh. Fagp.II 50.20. 10.10.20 Århus. 1.10.24 jbp. Struer. 1.4.27 jbp.1 Kh. 1.12.27 Viborg. 1.11.31 oass. Slagelse. 1.12.38 ktr. Ålborg. 1.11.46 postmester i Ler vig. 30.7.62 afsked. Bopæl: Lemvig.
- Rosenberg, A. V. R., R***, f.21.5.79 i Bogense. P.24.4.95. 1.9. mhp. 1.5.06 ass. Nørresundby. 1.6.20 ktr.II Rander

- 1.5.25 ktr.I Hjørring. 1.11.33 postmester i Odder. 31.5.44 afsked. Bopæl: Mariendalsvej 38, 3., Kh.F.
- Rosenberg, C. E., f.5.7.91 i Kh. T.19.3.08. Fagp.53⁵/₆.10. 1.11 mhp. 1.8.16 ass. Rudkøbing. 1.1.20 ass. Frcia T. 31.3.59 afsked. Bopæl: Kongensgade 38, 2. indgang, Fredericia.
- Rugsted, H. E., frk., f.5.4.95 i Kolding. T.1.10.14. Fagp. 72.15. 1.6.15 mhp. 1.10.20 ass. Kh.rtf. 1.1.49 Kh.R. 1.5.62 ass. Kh.htg. 31.10.62 afsked. Bopæl: Dalag Boulevard 1, 1., Kh.F.
- Rübner-Petersen, A., frk., f.9.3.91 i Lemvig. P.15.9.09. Fagp.81.13. 1.5.13 mhp. 1.7.17 ass. Kh. 30.9.59 afsked. Bopæl: Grøndalsvej 68, 2., Kh.F.
- Ryngø, I. M., fru (f. Ryngø), f.19.8.00 i Bjergby. T.1.9.17. Fagp.64.18. 1.6.18 mhp. 1.9.23 ass. Kh.T. 1.11.28—30.4.29 u.f.nr. 1.2.55 oass. Kh.rtf. 30.4.60 afsked. Bopæl: Artillerivej 66, 5. tv., Kh.S.
- Ræder, M. O., cand. phil., kaptajn, R* D.M., f.21.1.74 på Dyrehavegård, Kolding. P.5.8.93. 1.6.99 ass. gdir. 1.7.09 ktr.I gdir. 1.12.18—30.6.19 kst. pm. Kalundborg. 24.10.19—29.7.20 tilforordnet Commission Internationale de Surveillance du Plébiscite au Slesvig, som chef for kommissionens postdepartement. 1.8.20 postmester i Sønderborg. 31.1.44 afsked. Bopæl: Lundbygade 9, Sønderborg.
- Rørsted, O. K., løjtnant, R¹, f.31.8.92 i Valløby. P.25.10.07. Fagp.91.11. 1.5.11 mhp. 1.9.17 ass. Kh. 1.10.18 Århus. 1.5.22 Frcia. Fagp.II 66.23. 2.8.23 Århus. 1.7.24 3.øverpostinsp. 1.12.24 gdir. 1.10.27 Århus. 1.5.31 Roskilde. 1.7.31 oass. Roskilde. 1.8.34 ktr. Roskilde. 1.11.43 postmester i Viborg. 31.8.62 afsked. Bopæl: Jernbanegade 14 C, 2., Viborg.
- Raabye, C. M., f.30.11.80 i Kh. P.15.3.99. 1.6.03 mhp. 1.6.04—30.6.05 u.f.nr. 1.5.08 ass. Kh. 31.12.45 afsked. Bopæl: c/o Lyster, Jagtvej 33, 2. th., Kh.N.
- Sandfuss, J. K. F. H., f.5.7.89 i Kh. P.1.12.05. Fagp.55.10. 1.5.10 mhp. 1.8.14 ass. Roskilde 1.1.36 postmester i Mern. 30.11.54 afsked. Bopæl: Klosterparken, Roskilde.
- Scharff, F. T. A., f.1.26.10.91 på Frberg. P.15.9.08. Fagp. 68.12. 1.5.12 mhp. 1.12.16 ass. Kh. Fagp.II 39.26. 1.5.29 jbp.1. Kh. 1.5.32 Kh. 1.6.34 oass. Kh. 1.6.45 postmester ved indlevpkt.41. 31.10.59 afsked. Bopæl: Kratvænget 4, Charlottenlund.
- Schelbeck, A. J., frk., f.6.4.85 i Holstebro. T.10.3.02. 1.9.05 mhp. Fagp.82¹/₃.07. 1.5.07 ass. Randers. 1.9.09 Kh.T. 1.7.27 Kh. 1.9.42 postmester ved indlevpkt.22. 30.4.55 afsked. Bopæl: Griffenfeldsgade 37A, 4., Kh.N.
- Schmedes, M., frk., f.30.8.89 i Kstherby. T.17.9.08. Fagp. 73⁹/₄.10. 1.2.10 mhp. 1.8.14 ass. Kh.T. 1.5.37 oass. Kh.rtf. 30.9.54 afsked. Bopæl: Willemoesgade 72, 4., Kh.Ø.
- Schmidt, K. M., R¹, f.16.4.92 i Marstal. T.8.8.07. Fagp. 80¹/₃.10. 1.5.10 mhp. 1.5.17 ass. Thisted. 1.5.21 Sønderborg. 1.5.25 ktr.II telegrafdist. (Åbenrå). 1.7.28 Nyborg. 1.1.30 ktr.I 2.øverpostinsp. 1931 forstærkerkursus og kursus i måle- og spildseteknik. 16.2.—19.2. 34 kst. pm. Gråsten. 1.7.34 overkontrollør Odense. 1.4.39 telegrafbestyrer i Odense. 1.8.39 telegrafbestyrer i Århus. 30.11.59 afsked. Bopæl: Henrik Pontoppidans Gade 28, 2., Århus C.
- Schou, J. H. K., frk., f.28.10.88 i Kh. T.18.6.07. Fagp. 85¹/₆.09. 1.5.09 mhp. 1.6.—30.9.12 u.f.nr. 1.11.13 ass. Kh.T. 1.11.17 ass. Helsingør. 31.1.54 afsked. Bopæl: Sct. Anagade 68, Helsingør.
- Schousen, K. J. B., frk., f.3.8.90 i Hassing, Hørdum. P.1.3.10. Fagp.60.13. 1.2.14 mhp. 1.3.17 ass. Brande. 1.1.26 Skørping. 1.9.—30.9.26 og 12.11.26—31.1.27 kst. pm. Skørping. 31.10.52 afsked. Bopæl: Dalgade 7, Vejle.
- Schousen, M. M., frk., f.9.12.88 i Hassing, Hørdum. P.15.9.08. Fagp.67.12. 1.5.12 mhp. 1.10.15 ass. Skanderborg. 1.12.19 Maribo. 1.5.21 Middelfart. 2.6.436 Brædstrup. 1.5.44 ass. Ryoumgård. 31.12.53 afsked. Bopæl: Nygade 5, 2., Ryoumgård.
- Schreder, A., f.10.6.84 i Nyborg. P.1.9.01. Fagp.55.04. 1.5.06 mhp. 1.7.09 ass. Silkeborg. 1927 sommerposteksp. Espergærde. 1.12.29 ktr.II Ålborg. 1.1.41 postmester i Svinninge. 30.9.49 afsked. Bopæl: Kildegårdsvænget 38, Hellerup.
- Schwarz, J. C. A., løjtnant, f.21.5.67 i Vistofte. P.1.10.86. 1.6.93 ass. Kh. 1.10.02 fung. og 1.11.07 ass gdir. 1.10.16 ktr.II gdir. 1.5.23 ktr.I gdir. 31.5.37 afsked. Bopæl: Frederik 6.s Allé 9, st., Kh.F.
- Schwensen, J. H., f.26.2.93 i Palsgård. T.1.6.20 som telegrafbud. Fagp.103.26. 1.5.26 mhp. 1.5.27 ass. Kh.T. 1.1.43 oass. Kh.htg. 30.9.58 afsked. Bopæl: Sibbernsvej 6, 4. tv., Valby.
- Schønheyder, J. M., cand. phil., f.21.5.78 i Nykøbing Fl. T.28.2.98. 1.11.99 mhp. Fagp.59.00. 1.7.03 ass. Kh. 11.8.04 Nykøbing Fl. 1.8.17 telegrafmester i lingsdist. (Nykøbing Fl.). 19.4.32 lingsdist. (Kh.). 1.8.46 telegrafmester i lingsdist. (Nykøbing Fl.). 31.5.47 afsked. Bopæl: Vesterbrogade 202A, 3. th., Kh.V.
- Selmer, A. C. N., f.16.1.86 i Frcia. P.15.8.03. Fagp.60.07. 1.11.07 mhp. 1.5.13 ass. Holsted. 1.3.15 Kh. 1920 tj. under C.I.S. 1.6.20 Tønder. 1.7.31 oass. Tønder. 1.3.38 postmester i Christiansfeld. 31.7.54 afsked. Bopæl: Kongensgade 3, Christiansfeld.
- Selmer, F. C., f.24.7.87 i Thisted. P.10.9.03. Fagp.64.06. 1.5.07 mhp. 1.10.12 ass. Struer. 1.4.15 Ålborg. 1.11.15 Århus. 1.5.16 Kh. 1.8.17 Slagelse. 1920 tj. under C.I.S. 1.6.20 Sønderborg. 1.11.20 Slagelse. 1.7.31 oass. Slagelse. 1.5.37 ktr. Ålborg. 1.7.45 post- og telegrafkasserer Haderslev. 31.10.52 afsked. Bopæl: Slotsgade 31 C, 2., Slagelse.
- Sestoft, M., fru, (f. Thomsen), f.18.3.01 i Sønderø. P. 1.3.17. Fagp.I 84.20. 1.3.20 mhp. 1.3.23 ass. Vejen. 1.2.42 Odense. 1.2.50 ass. Århus. 31.7.57 afsked. Bopæl: Stationsvej, Ringø.
- Simonsen, E., fru, (f. Harder), f.7.7.94 i Randers. T.1.11.10. Fagp.75.13. 1.6.13 mhp. 1.8.19 ass. Randers. 1.4.45 oass. Randers. 1.12.56 ktr. Randers. 31.7.61 afsked. Bopæl: Rosenørnsgeade 17, 2., Randers.
- Sindal, K. A., fru (f. Larsen), f.26.9.92 i Odense. P.1.4.11. Fagp.52.14. 1.3.16 mhp. 1.7.19 ass. Kh. 1.9.28 girokt. 1.4.45 oass. girokt. 30.9.57 afsked. Bopæl: Aurikevej 2, 1., Valby.
- Skak, B. L., fru (f. Josephsen), f.8.9.96 i Randers. T. 4.1.15. Fagp.111.18. 1.10.18 mhp. 1.10.21 ass. Århus T. 1.4.45 oass. Århus T. 31.12.60 afsked. Bopæl: Sct. Pauls Kirkeplads 11, 1., Århus C.
- Skaarup, K. H., f.5.10.92 i Sennels, Thisted. P.15.9.08. Fagp.55.12. 1.5.12 mhp. 1.11.17 ass. Hurup Thy. 1.4.20 Thisted. 1.5.37 oass. Thisted. 31.7.61 afsked. Bopæl: Brogade 1, 2., Thisted.
- Slivsgaard, P., R¹, ridder af I. klasse af Den svenske Vasaorden, formand for Postvæsenets Begravelseskasse af 1. januar 1888, f.14.7.84 i Brømming. P.18.7.99. 1.6.03 mhp. 1.5.08 ass. jbp.2 Frcia. 1.3.—30.4.17 kst. pm. Tarm. 1.8.20 kst. og 1.5.21 ktr.I jbp.2 Ålborg. 1.2.25 jbp.2 Frcia. 1.6.26 jbp.1 Kh. 1.7.31 overkontrollør jbp.2 Frcia. 1.1.32 jbp.1 Kh. 1.3.39 jernbanepostmester jbp.1 Kh. 31.7.54 afsked. Bopæl: Islands Brygge 3, 4., Kh.S.
- Smith, H. P. G., f.16.6.87 i Klampenborg. P.30.7.04. Fagp. 73.07. 1.11.07 mhp. 1.7.12 ass. Korsør. 1.10.17 Frhavn. 1.10.26 Kh. 1.8.35 postmester ved Klampenborg postkontor. 28.2.53 afsked. Bopæl: Ahlmans Allé 23, 1., Hellerup.
- Sonne-Hansen, K. M., frk., f.29.10.88 i Ibsker. T.15.10.07. Fagp.86¹/₁₂.09. 1.5.09 mhp. 1.6.—31.12.12 u.f.nr. 1.11.13 ass. Kh.htg. 30.6.54 afsked. Bopæl: Forhåbningsholms Allé 14, 2., Kh.V.
- Sporring, V. H., R*, f.14.2.78 på Læse. P.5.9.93. 1.9.02 mhp. 1.6.04 ass. Frhavn. 1.6.19 ktr.III og 1.10.19 ktr.II Thisted. 1.7.—31.8.23 kst. pm. Thisted. 1.5.25 ktr.I Thisted. 1.9.35 postmester i Skjern. 29.2.48 afsked. Bopæl: Pilevej 18, Nyborg.
- Stahl, V., f.5.12.92 i Kh. T.10.12.08. Fagp.100.11. 1.6.11 mhp. 1.1.18 ass. Kh.T. 1.7.31 oass Kh.htg. 1.5.42 ktr. Kh.htg. 31.5.62 afsked. Bopæl: Kildegårdsvej 12 B, Hellerup.
- Steenhof, K., f.18.10.77 i Marstal. T.11.11.91. 1.11.94 mhp. 1.6.00 ass. gdir. 1.8.16 fuldmægtig gdir. 1.5.26 lønningsbogholder gdir. 1.4.28 Kh.T. 1.7.31 ktr. Kh.T. 1.11.36 post- og telegrafkasserer Kh. 1.11.37 telegrafbestyrer ved regnskabskontoret for telegraf og statstelefon. 31.7.43 afsked. Bopæl: Rygdallsallé 8, 2., Hellerup.
- Steensens, S., R*, f.9.9.91 i Frcia. P.15.9.08. Fagp. 71.12. 1.5.12 mhp. 1.10.16 ass. Frcia. 1.6.19 Nykøbing Fl. 1.8.26 jbp.2 Frcia. 1.8.32 Frcia. 1.6.33 oass. Frcia. 1.10.40 ktr. Svendborg. 1.4.49 postmester i Skælskør. 30.9.61 afsked. Bopæl: Maglebyvej 6, Skælskør.
- Steffensen, L. O., R*, f.28.12.91 i Bogense. P.15.9.08. Fagp. 75.12. 1.5.12 mhp. 1.1.17 ass. Bogense. 1.10.17 Odense.

- 1.9.20 Frcia. 1.5.21 Kh. Fagp.II 56.22. 1.2.26 opm.s kt. 1931 sommerposteksp. Espergærde. 1.7.31 oass. Kh. 1.5.37 ktr. Kh. 1.11.41 overkontrollør Kh. 1.9.—30.9.46 kst. pm. ved Nørrebro pkt. 1.9.47 postmester ved Helerup postkontor. 31.8.59 afsked. Bopæl: Bernstorffsvej 63 A, 2., Hellerup.
- Steiner, E.**, frk., f.11.9.93 i Smidstrup. P.1.10.10. Fagp. 85.14. 1.5.14 mhp. 1.10.18 ass. Kh. 1.10.43 oass. Kh. 15.8.—30.9.56 kst. pm. indlevpkt.20. 30.9.59 afsked. Bopæl: H. Schneeklothssvej 21, 4. tv., Kh.F.
- Steiness, S. W.**, f.29.11.90 i Holstebro. P.1.8.06. Fagp.56.10. 1.5.10 mhp. 1.12.15 ass. Randers. 1.5.16 Viborg. 1920 tj. under C.I.S. 1.6.20 Toflund. 26.8.—30.9.20 kst. pm. Toflund. 1.5.27 Viborg. 1.7.31 oass. Esbjerg. 1.7.37 ktr. Frcia. 1.4.46 post- og telegrafkasserer Fredericia. 30.11.58 afsked. Bopæl: Ansgarsvej 8, Fredericia.
- Stylsvig, V.**, f.17.8.91 i Nykøbing Fl. P.15.9.08. Fagp.67.12. 1.8.12 mhp. 1.9.16 ass. Rønde. 1.12.17 Alborg. 1.5.18 Århus. 16.5.20 Lemvig. 1.8.—31.8.27 kst. pm. Lemvig. 1.12.33 oass. Hjørring. 1.7.48 postmester i Sindal. 30.9.58 afsked. Bopæl: Thyregodssvej 24, 1., Valby.
- Støhr-Larsen, J.**, f.2.10.90 i Dorf, Flauenskjold. P.15.9.08. Fagp.43.12. 1.5.12 mhp. 1.11.15 ass. Dr.lund. 1.5.21 Skanderborg. 1.5.37 oass. Horsens. 1.2.46 postmester i Ruds-Vedby. 29.2.60 afsked. Bopæl: Hejreskovs Allé 2, Humlebæk.
- Suhr, A.**, f.27.9.88. P.1.5.05. 1.5.14 ass. Århus. 31.5.24 afsked. Bopæl: »Vesterled«, Tårnby, Kastrup.
- Svane, G.**, f.23.3.94 i Odense. P.1.4.11. Fagp.86.14. 1.5.14 mhp. 1.4.19 ass. Kh. Fagp.II 49.21. 1.5.25 girokt. 1.4.30 Kh. 1.4.35 oass. Kh. 28.12.36—28.2.37 kst. pm. ved Glostrup pkt. 1.4.43 ktr. Kh. 1.3.53 postmester ved Klampenborg postkontor. 31.5.60 afsked. Bopæl: Prinsesse Alexandrines Allé 10, 1., Charlottenlund.
- Svendsen, G. E.**, cand. phil., frk., f.26.11.95 i Tillitse. P.1.10.14. Fagp.I 93.17. 1.5.19 mhp. 1.10.20 ass. Slagelse. 1.1.23 ass. Kh. 30.11.45—31.1.46 kst. pm. indlevpkt.18. 28.2.62 afsked. Bopæl: Agade 122, 3. tv., Kh. N.
- Søndergaard, A. M. L.**, R*, f.17.1.86 i Lyngs. P.15.12.04. Fagp.93.08. 1.5.08 mhp. 1.5.12 ass. Langå. 1.10—31.10.16 kst. pm. Langå. 1.10.18 jbp.2 Frcia. 1.5.21 jbp.2 Alborg. 1.7.28 Alborg. 1.5.30 ktr.II Århus. 1.4.32 ktr. jbp.2 Frcia. 1.9.39 overkontrollør jbp.2 Frcia. 1.10.42 postmester i Nykøbing M. 31.1.56 afsked. Bopæl: Vestre Ringvej, Toftegården 14, Viborg.
- Søndergaard, P. M.**, frk., f.13.8.95 i Alborg. T.2.1.14. Fagp.90.14. 1.10.14 mhp. 1.2.16—31.12.17 u.f.nr. 1.3.21 ass. Frcia T. 1.2.43 Alborg. 31.3.44 afsked e. ans. 1.2.46 ass. Alborg. 1.7.46 ass. Alborg T. 31.12.58 afsked. Bopæl: Borgmestervænget 12, 3., Alborg.
- Sørensen, F. H. C.**, f.20.6.92 i Nakskov. P.15.9.08. Fagp. 58.12. 1.5.12 mhp. 1.7.17 ass. Allinge. 1.7.24 Fåborg. 1.5.38 postmester i Gudhjem. 30.6.62 afsked. Bopæl: Gudhjem.
- Sørensen, H. G.**, fru (f. Møller), f.5.2.02 i Alborg. P.1.9.18. Fagp.I 77.21. 1.9.21 mhp. 1.9.24 ass. Sæby. 26.4.25 Kh. 1.5.25 Roskilde. 1.10.25 Arden. 1.8.26 Alborg. 1.11.28 Frhavn. 1.5.31 ass. Alborg. 31.3.58 afsked. Bopæl: Vesterbro 61 B, 2., Alborg.
- Sørensen, I. E.**, fru, (f. Halmøe), f.4.10.99 i Nykøbing Fl. T.15.5.19. Fagp.81.21. 1.6.22 mhp. 1.6.25 ass. Nykøbing Fl. Postfagp. 31.31. 1.9.35 Kh.rtf. 1.4.55 oass. Kh. rtf. 31.8.58 afsked. Bopæl: Egevej 6, Glostrup.
- Sørensen, J.**, f.30.10.92 i Torup. P.1.6.19 som postbud. Postbudfagp.53.(udm.).23. 1.1.26 elevudd. Fagp.I 97.27. 1.4.27 mhp. 1.4.28 ass. Kh. Fagp.II 56.31. 1.2.38 oass. Kh. 1.10—31.10.45 kst. pm. indlevpkt.28. 1.6.47 ktr. Kh. 31.10. 62 afsked. Bopæl: Backersvej 134, Kh.S.
- Sørensen, J. B. M.**, frk., cand. phil., f.16.8.96 i Silkeborg. T.1.9.16. Fagp.86.17. 1.6.17 mhp. 1.9.22 ass. Silkeborg. 1.1.24 ass. Kh.rtf. 28.2.59 afsked. Bopæl: Hollænderydbyet 36, 5. th., Kh.S.
- Sørensen, K. H.**, f.8.11.92 i Frcia. T.1.9.08. Fagp.85½.10. 1.2.10 mhp. 1.3.11—31.8.12 u.f.nr. (radiotelegrafist). 1.12.17 ass. Kh.T. 16.4.18 gdir. 1.8.26 ktr.II gdir. 1.7.27 Kh.T. 1.5.30 ktr.I Kh.htg. 1.4.42 overkontrollør Kh.htg. 1.12.56—31.1.57 kst. telegrafbestyrer Kh.htg. 30.6.58 afsked. Bopæl: Øster Farimagsgade 73, 4., Kh.Ø.
- Sørensen, J. K.**, f.26.10.93 i Kh. P.1.4.11. Fagp.95.14. 1.5.1 mhp. 1.11.18 ass. Kh. Fagp.II 61.21. 1.5.25 gdir. 1.12.2 girokt. 1.4.55 oass. girokt. 31.1.58 afsked. Bopæl: Juliu Bloms Gade 2, 4. th., Kh.N.
- Sørensen, M., R*.** f.15.3.90 i Riis, Skanderborg. P.1.3.08 Fagp.64.12. 1.5.12 mhp. 1.5.15 ass. Akirkeby. 1.11.16 Hel singer. 27.4.19 Kh. 1.2.—26.2.35 kst. pm. Kh.5. 1.4.3 postmester ved Kh.lufthavn postkontor. 31.12.59 afsked. Bopæl: Saltværksvej 48, Kastrup.
- Sørensen, N. C.**, frk., f.8.3.83 i Frhavn. T. 31.8.00. 1.6.0 mhp. Fagp.42.06. 1.4.06 ass. Esbjerg. 1.9.06 Århus T. 1.5.21 ass. Sønderborg. 31.3.48 afsked. Bopæl: Ahl mannsvej 38, 1., Sønderborg.
- Sørensen, P., R*.** f.14.8.17 i Låsby. P.1.2.03. Fagp. 70.06 1.5.07 mhp. 1.5.12 ass. Alborg. 1.10.12 Århus. 1.3.1 Silkeborg. 8.6.—31.7.25 kst. pm. Alestrup. 1.2.30 ktr.I Åbenrå. 1.4.31 Varde. 1.7.31 ktr. Varde. 1.11.39 post mester i Grenå. 31.1.57 afsked. Bopæl: Minthøjvej 11 Århus V.
- Teilmann, J. K. M., R*.** f.5.4.76 i Kh. T.28.4.91. 1.6.92 mhp. 1.7.97 ass. Alborg. 1.5.01 Kh.T. 1.9.20 ktr.II Kh.T. 1.4.2 telegrafbestyrer ved Kh.Amagerbro. 1.7.27 fg. og 1.4.2 postmester ved indlevpkt.21. 30.9.44 afsked. Bopæl: Vesterbrogade 186, 3., Kh. V.
- Theill, L. E.**, frk., f.16.12.91 i Stege. T.10.8.07. Fagp.65.10 1.5.10 mhp. 1.1.17 ass. Kh.R. 1.4.45 oass. Kh.R. 31.5.5 afsked. Bopæl: Annettevej 5, 1., Charlottenlund.
- Theill, L. M.**, frk. f.22.10.93 i Stege. T.10.3.11. Fagp.93.14 1.6.14 mhp. 1.11.18 ass. Kh.T. 1.12.21 gdir. 1.7.44 oass. gdir. 31.10.60 afsked. Bopæl: Annettevej 5, 1., Charlottenlund.
- Theisler, S. P. G., R*.** f.19.12.89 i Kh. P.5.3.07. Fagp.70.11 1.5.11 mhp. 1.5.15 ass. Nykøbing S. 27.4.19 Kh. Fagp.I 49.21. 1.5.25 jbp.1 Kh. 1931 sommerposteksp. Vedbæk. 1.7.31 oass. Kh. 1.7.36 girokt. 1.6.37 ktr. girokt. 1.4.4 bogholder girokt. 1.9.48 overkontrollør girokt. 31.12.5 afsked. Bopæl: Frølichsvvej 27, Charlottenlund.
- Thielemann, H.**, f.5.11.83 i Klampenborg. P.5.12.01. 1.9.1 ass. Jyderup. 1.5.12 Odense. 23.5.20 jbp.2 Frcia. 1.5.2 Kh. 1.7.31 postmester i Aså. 31.12.36 afsked. Bopæl: Rådmandsgade 47, 2., Kh.N.
- Thomsen, A. S.**, de Fine, frk., f.21.9.86 i Hjørring. T.14.10.07. Fagp.82½.09. 1.5.09 mhp. 1.10.11 ass. Århus T. 1.8.12—31.3.13 og 1.4.—30.6.14 u.f.nr. 1.11.20 ass. Kh.htg. 30.9.51 afsked. Bopæl: Rungstedvej 12, 1., Rungste Kyst.
- Thomsen, C. T. J. E.**, f.24.1.76 i Esbjerg. P.1.8.92. 1.9.0 ass. Marstal. 1.6.04 jbp.1 Kh. 1.5.14 Kh. 1.3.—31.3. kst. pm. Kh.5. 1.6. kst. og 1.9.23 ktr.II Kh. 1.5.33 post mester i Vedbæk. 31.1.46 afsked. Bopæl: Ordrupvej 61 B, 3., Charlottenlund.
- Thomsen, J. O.**, f.28.1.87 i Brørup. P.20.9.03. Fagp.55.0 1.11.07 mhp. 1.5.12 ass. Kh. 1928 sommerposteksp. Snekkersten. 1.11.33 postmester ved indlevpkt. 1 1.12.45 postmester ved indlevpkt.37. 31.1.57 afsked. Bopæl: Bernstorffsvej 242, 1., Charlottenlund.
- Thomsen, S. A.**, f.16.11.76 i Kh. P.1.5.96. 1.9.02 mhp. 1.5.0 ass. Kh. 30.11.46 afsked. Bopæl: Kratholmsvej 3, V rum.
- Thonboe, L. F. F.**, R4, formand for Københavns Postcirkel, f.29.6.92 i Ærøskøbing. P.15.9.08. Fagp.77.12. 1.5. mhp. 1.7.17 ass. Kh. Fagp.II 57.25. 1.7.26 opm.s kt. 1.5. ktr.II opm.s kt. 1.9.31 ktr. opm.s kt. 1.11.40 postinspektør ved overpostmesterembedet. 1.1.52 postmester ved omkarteringspostkontoret. 30.6.62 afsked. Bopæl: Godthåbsvej 86, 2., Kh.F.
- Thorsen, K.**, frk., f.14.4.89 i Kh. T.1.9.10. Fagp.99.11. 1.6. mhp. 1.5.14 ass. Kh.R. 1.9.45 oass. Kh.R. 30.4.59 afsked. Bopæl: Lille Strandvej 18 G, 3., Hellerup.
- Thorsted, J., R*.** f.4.6.82 i Nykøbing M. P.16.7.99. 1.7. mhp. Esbjerg. 1.8.08 ass. Horsens. 1.5.09 Århus. 1.5. Nykøbing M. 1.5.—30.6.16 kst. pm. Korbey. 28.4.29 Århus. 1.5.30 ktr.II Århus. 1.7.31 ktr. Århus. 1.5.38 pos og telegrafkasserer Århus. 30.6.47 afsked. Bopæl: Solbrinken 3, Højbjerg.
- Thrane, J. A. V. J.**, f.16.8.75 i Kh. T. 3.8.93. 1.2.94 mhp. 1.5.00 ass. Kh.T. 1.8.03 gdir. 16.1.19 Kh.T. 1.2.22 ktr. Kh.htg. 31.7.45 afsked. Bopæl: Jagtvej 209, 3., Kh.T.

- hyssen, J. M., f.10.7.75 i Stenderupgård. 27.2.92 i tysk posttj. 1896 assistenteksamen. 1.4.02 postass. (etatsmæssig). 1906 sekretærekamen. 1.5.08 postsekretær. 1.4.17 overpostsekretær. 1.4.17—22.1.19 kst. postdirektør Heide. 20.5.20 overgået i dansk posttj. som ktr.I Sønderborg. 1.10.24 postmester i Skærbæk. 31.1.44 afsked. Bopæl: Parkvej 11, Haderslev.
- Høgersen, H. E.**, f.17.11.14 i Silkeborg. P.&T.1.9.31. Fagp.I 76.34. 1.9.34 mhp. 1.12.38 ass. Kh. Fagp.II 60.41. 1.9.43 ass. opm.s kt. 31.10.46 afsked e. ans. Personalechef i Dansk Shell A/S. Bopæl: Klavs Nebs Vej 11, Virum.
- Illge, A. E.**, f.15.3.92 i Kh. P.1.5.07. Fagp.96.11. 1.5.11 mhp. 1.4.17 ass. Kh. 1.11.19 gdir. Fagp.II 49.21. 2.5.28 girokt. 1.7.31 oass. Kh. 1.3.37 ktr. Kh. 31.3.57 afsked. Bopæl: Amager Fælledvej 19, 3., Kh. S.
- Ioft, H.**, løjtnant, f.1.9.90 i Skive. P.15.9.08. Fagp.99.12. 1.5.12 mhp. 1.10.15 ass. Ruds-Vedby. 1.5.16 Kh. Fagp.II 56.21. 1.6.22 jbp.I Kh. 1.11.27 Kh. 1931 sommerposteksp. Rungsted Kyst. 1.7.31 oass. Kh. 1.3.39 ktr. jbp.I Kh. 30.9.55 afsked. Bopæl: Lørcksv. 10, Gentofte.
- Øke, C. S.**, f.12.12.83 i Kh. P.1.8.00. Fagp.68.03. 1.6.04 mhp. 1.5.09 ass. Kh. 1.9.28 ktr.II Kh. 14.10.39—31.1.40 kst. pm. Kh.II. 1.11.43 postmester ved indlevpkt.17. 31.3.49 afsked. Bopæl: Priorsvej 4, 3., Kh.F.
- Orup, E. U.**, fru (f. Jensen), f.1.9.89 i Nyborg. T.19.3.07. 1.9.07 mhp. Fagp.84/3.10. 1.9.14 ass. Kh.R. 1.10.43 oass. Kh.R. 1.4.50 ktr. Kh.R. 30.9.54 afsked. Bopæl: Stockflethsv. 7, 3., Kh. F.
- Orup, J. S. G.**, løjtnant, f.1.10.75 i Vindinge. T.3.11.93. 1.5.94 mhp. 1.5.00 ass. Kh.T. 1.7.19 overtelegrafist og 1.10.19 ktr.II Kh.T. 1.9.26 ktr.I Kh.tgt. 31.12.42 afsked. Bopæl: Stockflethsv. 7, 3., Kh.F.
- Røjel, A. V.**, cand. polit., R*, f.25.2.81 i Ørre. P.1.10.05. 1.4.06 kst. og 1.10.06 ass. gdir. Fagp.96.09. 1.2.15 fuldmægtig gdir. 1.8.20 1.distr. (Kh.). 1.2.22 postinspektør 2. overpostinsp.(Odense). 1.10.24 opm. 1.9.33 postmester ved Østerbro postkontor. 28.2.51 afsked. Bopæl: Bremensgade 23, st. mf., Kh. S.
- Tichsen, A.**, frk. f.6.3.91 i Holstebro. P.15.9.08. Fagp. 66.12. 1.5.12 mhp. 1.4.16 ass. Holstebro. 1.8.19 Roslev. 1.8.20 ass. Holstebro. 31.3.56 afsked. Bopæl: Østerbrogade 5, st., Holstebro.
- Tichsen, R.**, frk., f.16.4.89 i Frcia. P.25.7.05. Fagp.75.09. 1.5.09 mhp. 1.5.14 ass. Kh. 31.12.54 afsked. Bopæl: Overgaden o. Vandet 104, 4., Kh.K.
- Tønnesen, K. H.**, f.21.5.90 i Marstal. T.24.7.06. Fagp. 867/12.09. 1.5.09 mhp. 1.6.15 ass. Frcia T. 1.10.17 Kh.T. 1.12.18 Marstal. 1.10.25 Kh.T. 1.1.27 ktr.II Roskilde. 15.8.28 ktr.II Kh.T. 1933 forstærkerkursus og kursus i måle- og splidseteknik. 1.2.34 ktr. Kh.tft. 31.7.55 afsked. Bopæl: Sankt Jacobs Plads 3, 1., Kh.Ø.
- Tødemar, K.**, frk., f.5.2.93 i Nielstrup. T.1.9.11. Fagp. 75.12. 1.6.12 mhp. 1.1.19 ass. Ålborg. 1.4.46 oass. Ålborg. 1.7.46 oass. Ålborg T. 31.1.49 afsked. Bopæl: Vesterbro 7, 4., Ålborg.
- Valentinus, S. T.**, f.29.9.87 i Struer. P.10.7.06. Fagp.51.10. 1.5.10 mhp. 1.6.14 ass. Randers. 1.5.15 Kh. 1932 sommerposteksp. Vedbæk. 1.11.39 postmester ved indlevpkt.35. 31.5.54 afsked. Bopæl: Rebildvej 25, Kh.F.
- Vamberg, F. C.**, civilingeniør, R*, D.M., Fr.VIII.M.M., ridder af den svenske Nordstjerneorden, næstformand i Radiorådet 1926—58, f.18.12.85 i Vridsløselille. T.1.11.19. 1.5.21 ingeniørass. 1.ingidistr. (Kh.). 1921—22 kursus i radiotelegrafi ved l'École supérieure d'Electricité i Paris. 1.7.24 telegrafingeniør II og 1.5.26 telegrafingeniør I radioingtj. 1.4.46 radioingeniør. 31.12.55 afsked. Bopæl: Søtoften 4A, Gentofte.
- Vandborg, S. M.**, fru (f. Sørensen), f.31.7.88 i Nr. Snede. T.2.10.06. 1.4.07 mhp. Fagp.82 1/6.10. 1.8.13 ass. Horsens. 31.7.58 afsked. Bopæl: Emil Møllers Gade 20,2., Horsens.
- Veiland, H. C.**, f.25.8.93 i Ålborg. T.1.9.10. Fagp.73.12. 1.6.12 mhp. 1.9.18 ass. Frcia T. 1.3.34 oass. Frcia T. 1.3.49 ktr. Frcia T. 31.8.60 afsked. Bopæl: Nymarksv. 32, 1., Fredericia.
- Veistrup, K. M.**, frk., f.24.3.94 i Merløse. T.20.4.12. Fagp. 80.14. 1.10.14 mhp. 1.4.19 ass. Nakskov. 1.8.20—31.7.21 u.f.nr. 1.8.21 ass. Kh.tgt. 30.4.59 afsked. Bopæl: Refsnæsgade 52, 1. th., Kh.N.
- Vej, K.**, civilingeniør, f.25.4.92 i Ladby. T.1.10.19. 1.11.21 ingeniørass. 3.ingidistr. (Århus). 10.10.27 3.ingidistr. (Ålborg). 1.4.46 telegrafingeniør III 3.ingidistr. 1.4.59 telegrafingeniør i 19.kl. 3. ingidistr. (Ålborg). 30.6.59 afsked. Bopæl: Horsevænget 9, Ålborg.
- Wøjling, K. P.**, f.24.2.88 i Struer. P.1.9.04. Fagp.83.08. 1.5.08 mhp. 1.5.13 ass. Løgstør. 1.3.16 Nykøbing M. 1.11.16 Struer. 1.11.23 jbp.2 Struer. 1.4.27 Struer. 1.12.30 ktr.II Nakskov. 1.9.33 ktr. Kalundborg. 1.5.41 postmester i Helsingø. 31.8.56 afsked. Bopæl: Hyldegårds Tværv. 3 A, 2., Charlottenlund.
- Westh, E. M.**, frk., f.4.2.96 i Ibsker. P.1.10.13. Fagp. 85.16. 1.9.18 mhp. 1.10.19 ass. Neksø. 1.5.24 Kh. 1.5.27 Neksø. 1.6.43 oass. Nykøbing Fl. 1.6.50 postmester i Høng. 30.9.60 afsked. Bopæl: Nørregade 70, Neksø.
- Wichmand, B. I.**, fru (f. de Lemos), f.12.7.94 i Skanderborg. T.11.1.11. Fagp.95.14. 1.6.14 mhp. 1.8.19 ass. Kh.T. 1.12.20 gdir. 1.4.44 oass. gdir. 31.7.59 afsked. Bopæl: Broholms Allé 29, Charlottenlund.
- Vigerslev, O. C. J.**, R*, D.M., fhv. redaktør for Danmark af Nordisk Posttidskrift, f.28.3.95 i Kh. P.1.10.12. Fagp.106(udm.).15. Tildelt Joseph Michaelsens minde-medalje. 1.12.16 mhp. 1.10.19 ass. Kh. Fagp.II 68(udm.). 21. 1.5.24 gdir. 1.7.31 fuldmægtig gdir. 1.9.34 ekspeditionssekretær gdir. 1.10.34—28.2.35 sekretær ved kommissionen for post- og telegrafvæsenets fagprøver. 1.3.35—31.1.38 forstander for post- og telegrafkursus. 1.2.38 kontorchef gdir. 1.2.38—31.10.42 formand for kommissionen for post- og telegrafvæsenets fagprøver. 1.9.42 overpostinspektør i 3.distrikt. 31.3.62 afsked. Bopæl: Assensgade 13, 4., Århus C.
- Villadsen, V.**, løjtnant, kgl. translater i fransk, R*, f.13.1.88 i Vinderup. P.1.11.03. Fagp.72.07. 1.11.07 mhp. 1.5.13 ass. Kh. 1.11.29 ktr.II Kh. 1.11.32 ktr. Kh. 1.3.43 postmester ved indlevpkt.19. 31.1.58 afsked. Bopæl: Jacobys Allé 8, 3., Kh.V.
- Willemann, G. S.**, fhv. formand for Dansk Postforening, fhv. redaktør af Dansk Postblad, f.15.4.84 i Kh. P.1.8.00. Fagp.77.03. 1.6.04 mhp. 1.3.—31.3.09 kst. pm. Kh.4. 1.5.09 ass. Kh. 1.5.12 jbp.1 Kh. 1922 sommerposteksp. Humlebæk. 1.6.24 fuldmægtig gdir. 1.4.39 postmester ved pakkepostkontoret. 30.4.54 afsked. Bopæl: Jacobys Allé 16, 4., Kh.V.
- Willemann, J. F.**, f.24.3.89 i Kh. P.1.8.05. Fagp.63.09. 1.5.09 mhp. 1.5.14 ass. Kh. 1.6.18 jbp.1 Kh. 1.6.25 Kh. 17.3.—30.4.30 kst. pm. Kh.4. 1.7.31 oass. Kh. 1.5.36 ktr. Kh. 1.4.47 postmester ved Virum postkontor. 31.3.59 afsked. Bopæl: Grønnevej 49 st. tv., Virum.
- Vinten, B. E.**, fru (f. Tholander), f.22.9.87 i Rønne. T.15.10.07. Fagp.84.09. 1.5.09 mhp. 1.10.12 ass. Kh.T. 1.6.13 Rønne. 1.4.—30.9.20 u.f.nr. 31.12.52 afsked. Bopæl: Zahrtmannsvej, Rønne.
- Winther, E.**, fru (f. Friis), f.18.1.91 i Odense. T.1.9.08. Fagp.78 2/3.10. 1.2.10 mhp. 1.2.16 ass. Odense. 1.2.18 ass. Kh.tgt. 1.4.46 oass. Kh.tgt. 31.5.57 afsked. Bopæl: Tornagervej 6, Charlottenlund.
- Winther, E. S.**, frk., f.4.7.90 i Randers. T.1.9.09. Fagp. 7111/12.10. 1.11.11 mhp. 1.9.12—31.8.13 u.f.nr. 1.8.15 ass. Hjørring. 1.11.20—31.7.21 u.f.nr. 1.8.21 gdir. 1.4.46 oass. gdir. 31.7.55 afsked. Bopæl: Harsdorffsvej 4B, 3. tv., Kh.V.
- Winther, V. L.**, f.3.2.94 i Ørsø. P.1.10.12. Fagp.96.15. 1.12.16 mhp. 1.10.19 ass. Frhavn. 1920 tj. under C.I.S. 1.10.20 Skærbæk. 1.5.23 Haderslev. Fagp.II 50.24. 8.1.—28.2.26 kst. pm. Holsted. 1.5.26 Abenrå. 1.9.28 girokt. 1.5.31 jbp.1 Kh. 1.10.35 oass. jbp.2 Frcia. 1.5.41 Vejle. 1.1.43 postmester i Løgumkloster. 1.8.50 postmester i Stubbekøbing. 30.11.61 afsked. Bopæl: Wiewerknolden, Stubbekøbing.
- Witter, C. O.**, f.1.9.12 i Slagelse. P.1.11.98. 1.9.02 mhp. 1.5.08 ass. Kh. 1.10.20 gdir. 1.5.25 ktr.II gdir. 1.5.27 Kh. 1.7.31 ktr. Kh. 1.11.37 postmester ved indlevpkt.23. 31.1.52 afsked. Bopæl: Nakskovvej 2, 1., Valby.
- Vognsen, C. N.**, f.16.4.85 i Klarup. P.1.11.03. Fagp.46.09. 1.5.09 mhp. 1.5.14 ass. Sindal. 1.5.16 Horsens. 1.5.32 Arup. 1.12.36 postmester i Bråskov. 30.6.51 afsked. Bopæl: Peter Freuckensvej 26, 1., Ålborg.

Worm, W., f.1.9.92 i Nyborg. T.1.9.09. Fagp.78.12. 1.6.12 mhp. 1.9.17 ass. Århus T. 1.4.52 oass. Århus T. 30.9.57 afsked. Bopæl: Blommevej 1, Rosenvænget, Århus C.

Wulff, H. N., f.9.9.87 i Jerne. P.29.9.03. Fagp.42.07. 1.11.07 mhp. 1.3.14 ass. Vejle. 1.4.23 Esbjerg. 1.7.31 oass. Esbjerg. 31.8.53 afsked. Bopæl: Englandsgade 45, Esbjerg.

Wændelin, A. L., frk., f.10.10.91 i Viborg. T.3.9.11. Fagp. 83.13. 1.6.13 mhp. 1.11.16 ass. Vejle. 1.11.18 Kh.T. 2.8.20 gdir. 1.11.44 oass. gdir. 31.10.60 afsked. Bopæl: Strandboulevard 16, 2., Kh.Ø.

Wærum, E. M., fru (f. Nielsen), f.14.9.87 i Havndal. T.19.5.06. 1.9.06 mhp. Fagp.71¹/₆.08. 1.10.12 ass. Kh.T.

1.11.12—31.1.13 u.f.nr. 1.4.13 Århus T. 27.4.30 Kh.T. 1.7 oass. Kh.rtf. 30.8.51 afsked. Bopæl: Ordrup Jagtvej 131, 1., Charlottenlund.

Østerbye, A., frk., f.8.12.93 i Kh. T.1.9.12. Fagp.76. 1.6.13 mhp. 1.1.19 ass. Kh.rtf. 31.7.58 afsked. Bopæl: Københavns sygehjem, Ordrupvej 30, Charlottenlund.

Aardal, F., f.21.11.91 i Fjenneslevmagle. P.1.10.12. Fagp. 75.15. 1.12.17 mhp. 1.10.19 Gilleleje. 1.1.20 ass. Kh. 1.4 oass. Kh. 31.1.53 afsked. Bopæl: Grundtvigsvej mezz., Kh.V.

Aardal, I., fru (f. Juel), f.10.6.93 i Rønne. T.1.9.12. Fagp. 92.13. 1.6.13 mhp. 1.7.18 ass. Kh.R. 30.6.48 afsked. Bopæl: Grundtvigsvej 18, mezz., Kh.V.

**Chr. Hansen's
Laboratorium A/S.
København**

A/S FIONETTE

Odense

Automatiske Telefoncentraler
Fjernskrivemaskiner
Radiofonidstyr . Politiradio
Forstærkerstationer . Bærebølgeudstyr

Standard Electric A/S

Raadmandsgade 71 København

Afskedigelser og navneforandringer

i tiden ¹/₁₁ 61 — ³¹/₁₀ 62.

skedigelser:

sked pr.
novbr.: Telegrafingeniør i 25. lkl. K. T. Steen-
Andersen, u.f.nr.
Postmester J. A. Johansen, Løgstør.
Postmester V. L. Winther, Stubbekøbing.
Assistent fru V. Hansen, u.f.nr.
Assistent fru E. Nielsen, u.f.nr.
decbr.: Postmester F. K. Iversen, Sommersted.
Munderingsforvalter J. S. Møller, gdir.
Kontrollør T. E. Albrektsen, Kh.
Kontrollør A. F. Frederiksen, girokt.
Overassistent frk. E. M. C. J. Fester,
Kh. R.
Overassistent frk. H. E. Kragh, Kh.rtf.
Overassistent fru R. Møller, Kh. R.
Ingeniør i 15. lkl. K. Jensen, u.f.nr.
Assistent fru B. K. Horne, u.f.nr.
Assistent J. C. Kristensen, Kh.
Assistent fru G. Madsen, u.f.nr.
Assistent J. Schou, u.f.nr.
Assistent fru A. Würtz, u.f.nr.
jan.: Jernbanepostmester O. M. Rasmussen,
jbpkt. 2.
Postmester S. S. Nielsen, Aså.
Kontrollør H. W. Petersen, Fredericia T.
Assistent E. Christensen, u.f.nr.
Assistent N. M. V. Lauridsen, jbpkt. 1.
febr.: Distriktsingeniør A. C. Gottlieb, 3. ing-
distr.
Postmester C. E. Borrevang, Kh. 43.
Postmester Vilh. Jensen, Kh. S.
Post- og telegrafkasserer A. C. Holm,
Kolding.
Kontrollør E. C. Aslund, gdir.
Kontrollør P. E. F. Guldmann, Odense T.
Kontrollør frk. G. M. Hansen, Kh. rtf.
Kontrollør frk. A. D. Rasmussen, Kh. rtf.
Konstruktør i 18. lkl. W. F. Reese, 2. ing-
distr.
Assistent fru K. R. Jensen, Kh.
Assistent fru E. H. Lund, u.f.nr.
Assistent fru B. Nielsen, u.f.nr.
Assistent V. Pedersen, u.f.nr.
Assistent frk. G. E. Svendsen, Kh.
marts: Overpostinspektør O. C. J. Vigerslev,
3. distrikt.
Postmester R. Jacobsen, Haslev.
Postmester F. C. R. Lauridsen, Jelling.
Assistent fru B. Hansen, Kh.
Assistent fru B. G. Jensen, u.f.nr.
Assistent fru E. M. Martinsen, Kh.htg.
Assistent A. J. Møller, Kh.
Assistent fru E. M. Sønderstrup, Kh.
Assistent fru A. T. Thomsen, u.f.nr.
april: Postmester H. P. I. Kofoed, Kh. 5.
Post- og telegrafkasserer C. R. Christen-
sen, Randers.
Assistent fru E. Dupont, Århus T.
Assistent fru K. Hansen, Kh.
Assistent fru A. M. Holst, Kh.
Assistent fru I. W. Rosenvinge, Kh.
Assistent frk. M. S. Smalbro, Ålborg.
maj: Postmester V. Hansen, Nykøbing Sjæl-
land.
Bestyrer H. M. Grand, Kh. radiofonist.
Overkontrollør frk. A. M. Munch, gdir.
Kontrollør H. M. Christensen, Lyngby
radio.
Kontrollør V. Stahl, Kh. htg.
Overassistent E. Brøgger, gdir.
Assistent frk. A. Jørgensen, Vejle.
Assistent fru A. Kastberg, Kh.
Assistent fru G. J. Møller, Kh.

30. juni: Postmester V. E. Hansen, Brønderslev.
Postmester F. H. C. Sørensen, Gudhjem.
Postmester L. F. F. Thonboe, Kh.omk.
Overassistent frk. E. J. B. Hulbeck,
Kh. rtf.
Overassistent fru P. K. G. Knudsen,
Århus T.
Overassistent frk. L. M. H. Nielsen, Kh.
Assistent fru B. Beckhaus, Kh. htg.
Assistent K. Frie, u.f.nr.
Assistent frk. T. Hansen, Brørup.
Assistent fru L. V. Jensen, u.f.nr.
Assistent fru H. J. M. Mortensen, girokt.
Assistent K. Thomsen, Ålborg.
31. juli: Postmester N. C. E. R. Møsting, Brøn-
s-høj.
Postmester O. Nielsen, Hadsund.
Postmester H. Nørby, Frederikshavn.
Postmester O. S. N. Rokkjær, Lemvig.
Maskinmester i 18 lkl. H. J. A. V. Ras-
mussen, radioingtj. (Skamlebæk).
31. august: Postmester N. P. Leleur, Herning.
Postmester O. K. Rørsted, Viborg.
Postforvalter A. C. Andersen, Ålborg 4.
Stationsleder P. A. H. Büchler, Ålborg T.
Overassistent frk. A. M. Luplau, Ålborg
T.
Assistent E. Dinesen, u.f.nr.
Assistent fru J. Hansen, u.f.nr.
Assistent H. L. Lauritsen, Kh.
Assistent N. Nielsen, Kh.
Assistent G. Olsen, u.f.nr.
Assistent fru T. V. Rønnau, Kh.
Assistent frk. A. Winther, u.f.nr.
30. septbr.: Postmester S. E. Eye, Præstø.
Postmester R. L. Hjørdemaal, Troense.
Postmester J. N. Kou, Saksøbing.
Postmester H. H. I. Madsen, Hedeusene.
Postforvalter J. H. Lunøe, Højbjerg.
Overassistent I. M. Bossen, u.f.nr.
Assistent N. O. Albertsen, u.f.nr.
Assistent fru T. Hansen, Kh.
Assistent frk. A. S. Lorentzen, Nykøbing
M.
31. oktbr.: Postmester C. Andreasen, Kh. 29.
Postmester K. H. Nørgaard, Ullerslev.
Kontrollør J. Sørensen, Kh.
Overassistent S. L. N. Rasmussen, Kh.
htg.
Assistent E. A. Albrechtsen, Kh. htg.
Assistent frk. C. C. Grønnebæk, Ålborg
T.
Assistent frk. P. K. K. Jensen, Kh. htg.
Assistent frk. T. Jensen, Bjerringbro.
Assistent frk. H. E. Rugsted, Kh. htg.

Navneforandringer:

Postforvalter C. A. K. Ras nussen, Århus N, til C. A.
Krüger-Rasmussen.
Overkontrollør A. K. Christensen, Vejle, til A. Kilian.
Overassistent B. T. Andersen, Skive, til B. Thorsted.
Overassistent fru I. J. Hansen, girokt., til fru Elø.
Overassistent E. V. Pedersen, Kh., til E. V. Huus.
Overassistent C. L. Rasmussen, Skive, til C. Løvborg.
Assistent frk. H. M. Andersen, Padborg, til fru Møll-
gaard.
Assistent frk. G. Christiansen, Kh., til fru Nielsen.
Assistent frk. G. C. Christiansen, Nørresundby, til frk.
G. Coers.
Assistent frk. M. Clemmensen, Kh., til fru Bilde.
Assistent frk. V. Hansen, Herning, til fru Mortensen.
Assistent V. B. Hansen, Kh., til V. Boigann.
Assistent J. E. J. Hørdal, Kh., til J. E. J. Hørdal.
Assistent A. P. Jensen, Kh., til A. P. Meiniche-Jensen.

Assistent frk. B. M. Jensen, Dronninglund, til fru Hansen.
 Assistent fru E. M. Jensen, Kh., til fru E. Meiniche-Jensen.
 Assistent frk. E. R. Jensen, Kh., til fru Christoffersen.
 Assistent F. S. Jensen, Kh., til F. Smedengaard.
 Assistent frk. N. A. Jensen, Kh., til fru Jakobsen.
 Assistent frk. I. Jørgensen, Kh. htg., til fru Højgaard.
 Assistent O. A. Kristensen, Skive, til O. Amtoft.
 Assistent frk. I. M. Landau, girokt., til fru Bisgaard.
 Assistent frk. B. Ø. Larsen, Korsør, til fru Larsen.
 Assistent frk. H. H. Lauridsen, Kh., til fru Sørensen.
 Assistent frk. M. B. Nielsen, Kh., til fru Hansen.
 Assistent frk. G. A. Pedersen, Kh., til fru Sørensen.
 Assistent W. Pedersen, jbpkt. 2, til W. Riemke-Pedersen.
 Assistent frk. Y. N. Pedersen, Ringkøbing, til fru Christensen.
 Assistent frk. G. L. Rasmussen, Holbæk, til fru Sørensen.

Assistent frk. M. M. Roer, Kh., til fru Dinesen.
 Assistent frk. E. M. Svensgaard, Kh. htg., til fru Martinsen.
 Medhjælper J. T. Andersen, Kh., til J. Thorsted.
 Medhjælper frk. E. B. Hansen, Odense, til fru Jensen.
 Medhjælper frk. K. S. Hansen, Kh., til fru Christer sen.
 Medhjælper frk. D. M. Haugegaard, Kh., til fru Lauge sen.
 Medhjælper frk. B. V. Jørgensen, Kh., til fru Pedersen.
 Medhjælper frk. S. Ketelsen, Esbjerg, til fru Fischer.
 Medhjælper frk. G. D. Møller, Kh., til fru Møller.
 Medhjælper frk. B. Petersen, Kh., til fru Wachter.
 Medhjælper frk. E. E. Ulstrup, Kh., til fru Jørgensen.
 Elev K. D. Christensen, Fredericia, til K. Dam-Christensen.
 Elev frk. B. I. H. Jensen, Ringsted, til frk. B. I. Holm Jensen.

Jubilæer 1963.

30.—15. samt 8. lønningsklasse.

50 år.

Januar, 6. Kontrollør R. L. T. Schultz, Fredericia T.
 Marts, 26. Kontrollør P. M. Lyng, gdir.
 Juli, 7. Assistent frk. I. A. Hansen, Kbh. R.
 August, 12. Overassistent frk. B. T. Thomsen, Kbh. R.
 Septbr., 1. Kontrollør H. J. Deleuran, Århus T.
 1. Kontrollør frk. E. Harder, Kbh. htg.
 1. Kontrollør H. A. Klüwer, Kbh. htg.
 1. Bestyrer af rigstlf.kt. L. A. B. Larsen, Rl.
 1. Assistent fru E. M. L. F. Sørensen, Fredericia T.
 4. Overassistent N. P. Bertelsen, Skagen.
 4. Overassistent fru E. Honoré Larsen, gdir.
 Oktbr., 1. Kontorchef J. M. S. Andersen, gdir.
 1. Postmester S. Bjørnlund, Kbh. 17.
 1. Postmester R. H. Bodholt, Nørre Åby.
 1. Postmester A. F. B. Christensen, Holte.
 1. Kontrollør K. V. Frandsen, Kbh. N.
 1. Postmester P. M. Fuglsang, R*, Varde.
 1. Postmester K. A. Hansen, R*, Kbh. NV.
 1. Postmester O. V. Høvring, Nibe.
 1. Postmester A. J. F. Jacobsen, R*, Nakskov.
 1. Jernbanepostmester L. Jensen, R*, jbpkt.1.
 1. Bogholder O. A. Jensen, postgirokt.
 1. Postmester N. K. Klausen, Hjallerup.
 1. Postmester H. N. Madsen, Grindsted.
 1. Postforvalter A. H. Marcher, Århus avisposteksp.
 1. Postmester A. Mortensen, R*, Holstebro.
 1. Postmester C. Mortensen, Vestervig.
 1. Postmester N. P. Nedergaard, R*, Søborg.
 1. Postmester S. C. P. Nielsen, R*, Vanløse.
 1. Inventarforvalter A. C. T. Olesen, overpostm.kt.
 1. Postmester C. J. H. Panter, Kbh. SV.
 1. Postmester A. P. Lykke Pedersen, Rl, Randers.
 1. Postforvalter frk. I. M. Poulsen, Fredericia I.
 1. Postmester T. C. Poulsen, Kastrup.
 1. Postmester A. C. Rasmussen, Gilleleje.
 1. Assistent frk. V. M. Rasmussen, Kbh. R.
 1. Postmester A. H. Schmidt, Roskilde.
 1. Postmester, løjtnant K. M. Steensborg, Kbh. 27.
 1. Postmester C. E. Stevn, Kbh. 40.

1. Postmester E. J. Sørensen, Kbh. 22.
 1. Kontorchef, cand. jur. V. P. A. Thinggaard, gdir.

25 år.

Febr., 1. Overassistent K. S. Hansen, Næstved.
 Marts, 1. Kontrollør M. V. Kjærsgaard, gdir.
 18. Telegrafmester H. Nerløe, 1. ing.distr.
 Juli, 1. Telegrafingeniør S. A. Berring, gdir.
 1. Kontrollør P. H. F. Nielsen, Kbh. K.
 August, 15. Afdelingsingeniør T. T. Kjeidsen, R*, 2. ing.distr.
 Septbr., 1. Kontrollør H. P. Andersen, Sønderborg.
 1. Assistent E. J. L. Andersen, Odense.
 1. Kontrollør E. H. Birch, Århus.
 1. Kontrollør A. H. Carlsen, Århus.
 1. Postmester K. M. Christiansen, Vrå.
 1. Kontrollør N. Christoffersen, kabeling.t
 1. Kontrollør S. A. Ellegaard, opms.kt.
 1. Post- og telegrafkasserer K. Eriksen, Sønderborg.
 1. Postforvalter frk. E. Frederiksen, Ålborg
 1. Kontrollør A. C. Hansen, Kbh. K.
 1. Kontrollør E. Hansen, Rønne.
 1. Kontrollør P. E. Hansen, Odense T.
 1. Kontrollør E. Hesselberg, Kbh. N.
 1. Overassistent A. M. Holm, Rønne.
 1. Kontrollør H. Ø. Jacobsen, Tåstrup.
 1. Kontrollør C. L. Jensen, Kbh. told.
 1. Overassistent R. Jensen, Vejle.
 1. Kontrollør V. T. G. Jensen, Århus.
 1. Kontrollør T. K. Jespersen, Ballerup.
 1. Kontrollør P. A. Jørgensen, Kbh. V.
 1. Kontrollør K. A. Knudsen, Kbh. Omk.
 1. Kontrollør frk. L. Koch, Kbh. K.
 1. Postmester P. G. Krøger, Kolby Kås.
 1. Kontrollør L. M. K. Larsen, Kbh. K.
 1. Kontrollør H. Møller, Kolding T.
 1. Postmester A. P. Nielsen, Sindal.
 1. Assistent K. G. Nielsen, Århus.
 1. Postmester E. K. Nothlev, Toftlund.
 1. Kontrollør H. J. W. Nørgaard, Ålborg.
 1. Kontrollør J. J. F. Pedersen, Randers.
 1. Postmester A. M. Riis, Nekse.
 1. Assistent E. C. M. Rubeksen, Thorshavn.
 1. Postforvalter H. E. Strøder, Brabrand.
 Septbr., 1. Overassistent H. J. Steg, Kbh. told.
 1. Kontrollør E. B. T. Uhre, Hvidovre.
 18. Overkonstruktør J. Schierbeck, 1. ing.dist
 Oktbr., 1. Kontrollør G. Skaar, girokt.

Fødselsdage 1963.

—15. samt 8. lønningsklasse.

- 90 år.
 ust, 22. Kontrollør* J. F. A. C. Herløv, Kbh. T.
- 85 år.
 ar, 7. Museumsinspektør* H. E. Hjorth-Nielsen, R* gdir.
 ., 6. Postmester* F. V. H. Knudsen, Frederiks-værk.
 14. Postmester* V. H. Sparring, R*, Skjern.
 20. Post- og telegrafkasserer* E. O. Geddey, R*, Kbh. R.
 21. Telegrafmester I* J. M. Schønheyder, cand. phil., 1. ingdistr.
 , 7. Postmester* J. C. Jensen, løjtnant, Nysted.
- 80 år.
 ., 13. Postmester* L. P. Hansen, Kbh. F.
 25. Kontrollør II* T. V. Gyomoese, Kbh. T.
 ts, 8. Assistent* frk. N. C. Sørensen, Sønderborg.
 , 9. Postmester* H. E. Jørgensen, Knebel.
 , 7. Assistent* frk. E. P. Kriebel, Kbh. rtf.
 27. Assistent* frk. E. Plum-Rasmussen, Kbh.
 1. Postmester* T. Knudsen, Neksø.
 ust, 16. Overassistent* K. A. Iversen, jbp I Kbh.
 20. Postmester* P. A. Dohn, Thisted.
 br., 4. Kontrollør II* L. P. Jensen, avispostkt.
 4. Postmester* J. Hansen, R*, Fredensborg.
 4. Postmester* A. M. Knudsen, Rødby.
 17. Postmester* P. R. Jepsen, Kbh. 13.
 29. Assistent* frk. K. D. Jensen, Kbh. htg.
 r., 3. Overassistent* C. M. Helsing, Kbh. K.
 30. Telegrafmester* H. F. A. Petersen, R* 2. ingdistr.
 br., 5. Postmester* H. Thielemann, Aså.
 6. Kontrollør II* P. G. Jensen, Omk.
 r., 12. Postmester* C. S. Toke, Kbh. 17.
- 75 år.
 ar, 2. Assistent* fru D. D. F. C. Jørgensen, Fredericia T.
 13. Postmester* V. Villadsen, løjtn., kgl. translør i fransk, Kbh. 19.
 ., 13. Postmester* V. T. Madsen, Kbh. 24.
 21. Kontrollør* frk. L. Landt, Kbh. htg.
 23. Assistent* frk. I. J. Lehm, Kbh. R.
 24. Postmester* K. P. Wejling, Helsingør.
 ts, 1. Postmester* M. V. Skotte Hansen, avispostkt.
 16. Postmester* N. J. Didriksen, R*, Bjer-ringbro.
 21. Overassistent* frk. M. K. Hansen, gdir.
 il, 4. Kontrollør* S. M. Bach, toldpostkt.
 19. Postmester* E. S. C. Reinath, Kbh. 33.
 . 2. Postmester* T. C. B. Gjølring, Kbh. 18.
 5. Kontrollør* C. F. N. H. Bauditz, Ringkøbing.
 , 4. Overpostinspektør* J. P. Jensen, R*, D. M. 2. overpostinsp.
 27. Assistent* fru S. G. Jacobsen, Kbh. htg.
 4. Kontrollør* T. J. Holte, avispostkt.
 21. Postmester* H. J. Fog Jørgensen, Kbh. 12.
 21. Assistent* fru S. M. Vandborg, Horsens.
 ust, 7. Kontrollør* fru K. M. Graven, Frcia T.
 15. Postmester* A. Olesen, R*, Grindsted.

17. Postmester* T. K. Nielsen, Vamdrup.
 23. Post- og telegrafkasserer* E. M. Petersen, R*, Svendborg.
 26. Postmester* H. A. Madsen, R*, Kbh. 6.
 28. Postmester* A. L. A. de Renouard, Gentofte.
 Septbr., 27. Assistent* A. Suhr, Århus.
 Oktbr., 9. Kontrollør* T. R. J. J. Lakdrup, Kbh. Ø.
 28. Assistent* frk. J. H. K. Schou, Helsingør.
 29. Assistent* frk. K. M. Sonne-Hansen, Kbh. htg.
 Novbr., 3. Assistent* fru E. Jeppesen, Kbh. htg.
 22. Direktør for postgirokontoret* O. J. Kjems, cand. jur., girokt.
 26. Postmester* J. P. Jensen, kgl. translør i fransk, Kh. 32.
 Decbr., 9. Assistent* frk. M. M. Schousen, Ryomgård.
 10. Postmester* L. E. Nielsen, Kbh. 16.
 19. Postmester* A. P. N. Gunge, cand. jur., kaptajn, R*, Gråsten.
 22. Overassistent* frk. A. C. Melchior, Kbh. rtf.
- 70 år.
 Januar, 3. Postmester* P. N. Jepsen, Nørre Nebel.
 13. Overassistent* frk. E. M. Hildestad, Vejle.
 26. Assistent* frk. G. E. B. Jacobsen, Kbh. htg.
 Febr., 5. Overassistent* frk. K. Valdemar, Ålborg T.
 17. Postmester* M. P. Bøgsted, Maribo.
 24. Kontrollør A. O. Reehof-Petersen, Kbh. R.
 26. Overassistent* J. H. Schwensen, Kbt. htg.
 26. Overassistent A. K. Rasmussen, toldpostkt.
 Marts, 3. Kontrollør* A. V. A. Larsen, Kbt. htg.
 19. Assistent fru E. R. Faye, Kbt. htg.
 April, 12. Overassistent* H. Larsen, Fredericia.
 Maj, 13. Postmester* C. Christensen, Lunderskov.
 16. Assistent frk. E. D. T. Lomholt, avispostkt.
 17. Postmester J. L. Garvold, Kbh. 26.
 28. Postmester J. P. Thule, R*, Hillerød.
 28. Kontrollør E. K. S. H. Terkelsen, Kbh. htg.
 Juni, 2. Postmester* O. Nielsen, R*, Hadsund.
 2. Postmester N. O. Olsen, Bagsværd.
 6. Kontorchef J. Jensen, cand. polit., R¹, gdir.
 10. Assistent* fru L. Aardal, Kbh. R.
 20. Postmester A. O. Porner, Kbh. 13.
 Juli, 1. Postmester S. J. R. Kjeldmand, løjtnant, Kbh. 11.
 2. Maskinmester A. E. Sørensen, Fanø-Esbjerg færgeri.
 24. Postforvalter* A. C. Andersen, Ålborg 4.
 26. Overassistent* frk. K. M. Rasmussen, Svendborg.
 August, 1. Assistent* fru V. A. R. Christensen, postgirokt.
 12. Postmester* K. Mortensen, Hornbæk.
 10. Postmester H. P. K. Jepsen, Nysted.
 27. Kontrollør A. Nielsen, Kbh. htg.
 Septbr., 10. Telegrafbestyrer C. Sørensen, R*, Frcia.
 11. Overassistent* frk. E. Steiner, Kbh. 20.
 28. Postmester K. E. Munch, R*, Assens.
 Oktbr., 6. Overassistent* fru S. A. Hansen, Kbh. htg.
 8. Postmester S. J. Frier, Kjellerup.
 11. Postmester K. F. F. Lauridsen, Kbh. 9.
 11. Assistent* fru H. E. S. Nørby-Jensen, Kbh. htg.
 14. Bogholder* H. J. M. Okdahl, postgirokt.
 17. Overassistent* fru A. M. S. Albrechtsen, Kbh. rtf.

21. Postmester H. C. Jørgensen, Dronninglund.
26. Overassistent* J. K. Sørensen, postgirokt.
29. Kontrollør* H. P. Mortensen, Kbh. T.
- Novbr., 17.** Postmester A. H. E. Behrendt, R*, Haderslev.
- Decbr., 26.** Assistent* frk. F. E. A. Holt, Kbh. htg.
- 1.** Overassistent* A. Rasmussen, Rudkøbing.
2. Kontrollør fru E. M. J. Christiansen, Kbh. R.
6. Værkmester II P. V. S. Christensen, 1. ing.distr.
- 22.** Assistent* frk. A. Østerbye, Kbh. rtf.
- 60 år.**
- Januar, 1.** Overassistent fru E. M. Kaas, Slagelse.
2. Kontrollør P. C. B. Trans, Odense.
16. Postmester H. M. Glass, Kbh. 29.
20. Postmester K. Andersen, avispostkt.
28. Overassistent fru G. M. K. Andersen, Kbh. rtf.
- Febr., 11.** Postmester A. Relster, Struer.
12. Stationsleder S. Larsen, løjtnant, kabeling-tj. (Rømø).
- Marts, 16.** Overassistent fru R. K. K. Schreiner, Kh. 33.
5. Postmester S. A. J. D. Pedersen, Vordingborg.
- 11.** Overassistent frk. K. M. Frederiksen, Århus.
- 13.** Postmester P. A. Kjær-Pedersen, Hellerup.
18. Kontrollør H. P. Maack, Kbh. K.
21. Ingeniør E. A. Sonne, 1. ing.distr.
26. Overassistent R. L. Jepsen, Åbenrå.
27. Postmester E. H. Vardil, Ballerup.
- April, 18.** Kontrollør E. B. Høeg, Lyngby radiotelegrafkraft.
- 19.** Postmester O. H. Clemmensen, Arden.
24. Postmester J. C. Christensen, Tåstrup.
- Maj, 3.** Assistent* fru E. A. R. Bodholdt, Haderslev.
4. Kontrollør V. Velløv, Kbh. htg.
13. Postmester E. A. Hermansen, Christiansfelt.
- 17.** Postmester N. V. Krogh, Stubbekøbing.
18. Postmester L. K. Frostholm, Kbh. 7.
24. Kontrollør K. G. N. Hansen, gdir.
26. Overassistent B. Christensen, Frederica T.
28. Postmester S. E. Magnussen, Herlev.
28. Kontrollør E. V. Bøttier-Jensen, Radioing.tj.
- Juni, 23.** Postmester K. Bisgaard, løjtnant, Kbh. 5.
30. Post- og telegrafkasserer R. A. Lundbo, Vejle.
- Juli, 7.** Kontrollør H. Kæmpegaard, Kbh. htg.
21. Overassistent fru R. Kirkegaard, Århus T.
23. Kontrollør E. Kunst, gdir.
- August, 2.** Overassistent fru B. K. Krogh, Kbh. F.
9. Postmester H. P. Halvgaard, Borre.
19. Overkontrollør E. Hvas, Kbh. rtf.
23. Bogholder E. V. Andersen, postgirokt.
24. Postmester H. Udsen, Nordborg.
28. Kontrollør A. B. Jensen, Kbh. htg.
29. Assistent C. Wiedemann, Kbh. htg.
- Septbr., 9.** Distriktsing. H. R. Skovsted, cand. polyt., R¹, 1. ing.d.
- 13.** Postmester P. L. Killendahl, Hasle.
23. Overassistent H. S. Jensen, løjtnant, Nykøbing Sj.
- 25.** Kontrollør fru P. E. C. Nielsen, Kbh. rtf.
14. Postmester K. Raun, Marstal.
15. Overassistent E. W. Rasmussen, Kbh. rtf.
29. Overassistent frk. K. I. M. Larsen, Steg.
- Novbr., 4.** Overassistent H. E. Jacobsen, Kbh. htg.
2. Postmester N. C. Nielsen, Kbh. 24.
14. Postforvalter A. B. P. Hansen, Århus 6.
18. Postmester H. Christensen, Kbh. 23.
- Decbr., 1.** Postmester A. Hollesen, Hurup Thy.
10. Overassistent H. E. Jensen, Århus T.
12. Overassistent fru E. M. Ruge, Hillerød.
14. Postforvalter P. M. K. Krog, Åbyhøj.
19. Postmester A. J. Jensen, Lemvig.
- 50 år.**
- Januar, 3.** Postmester O. M. A. Harbild, Brønshøj.
3. Overassistent B. Tegder, oplysningskt.
- 13.** Stationsleder J. P. Kristoffersen, Kbh. rtf.
25. Kontrollør E. B. L. Pedersen, Kbh. Omk
30. Postmester P. G. R. Nielsen, Ruds-Vedby
- Febr., 13.** Kontrollør H. G. Rasmussen, Kbh. F.
16. Overkontrollør E. K. Nielsen, jbkpt. 1.
1. Kontrollør C. L. Kristensen, Kastrup.
12. Overkontrollør M. N. Kølvrå, Århus T.
16. Postmester J. H. Andersen, Helsingø.
25. Kontrollør H. N. P. Hansen, Ålborg.
29. Postforvalter C. A. K. Rasmussen, Århus T.
29. Skibsfører P. A. Svarrer, Fanø—Esbjergfærgerl.
- April, 28.** Postmester N. V. Hansen, Gram.
6. Kontorchef P. F. Eriksen, gdir.
Maj, 29. Postmester A. Dalgaard, Vojens.
8. Kontrollør H. S. Laursen, Odense.
6. Kontrollør S. H. Stensig, gdir.
- Juni, 7.** Kontrollør L. B. L. Christiansen, Ålborg T.
25. Overkontrollør P. E. Karlsen, Kbh. N.
27. Overkontrollør K. A. Jespersen, Kolding.
- Juli, 23.** Kontrollør S. E. Knudsen, Kolding.
30. Postmester H. Juhl, Tønder.
- August, 15.** Kontrollør F. D. Eskekilde, Kbh. htg.
23. Assistent frk. I. Pedersen, Århus.
24. Fuldmægtig A. V. Sørensen, cand. jur gdir.
- Septbr., 8.** Post- og telegrafkasserer A. F. Kristenser Nykøbing F.
18. Kontrollør J. C. Aalsø, Århus.
22. Telegrafmester H. T. Jørgensen, 1. ing.distr.
30. Overmekaniker W. G. Nielsen, 2. ing.distr. (Odense).
- Oktbr., 1.** Overkonstruktør P. Rasmussen, 3. ing.distr.
4. Kontrollør S. A. Lassen, 1. overpostinsp.
13. Postmester A. Kilian, Herring.
24. Kontrollør O. Pedersen, Horsens.
- Novbr., 23.** Postmester R. Lyster, Svaneke.
29. Kontrollør H. C. T. Møller, Rønne.
- Decbr., 4.** Telegrafing. N. K. I. Bech, cand. polyt 3. ing.distr.
5. Overkontrollør A. G. Bjerre, postgirokt.
15. Kontrollør frk. H. A. Rasmussen, postgirokt
24. Postmester J. R. Hansen, Dragør.
24. Postmester B. J. Sørensen, Kbh. 39.

12, 10., 7. og 3. lønningsklasse.

70 år.

- Januar, 2.** Postvagtmester J. T. M. Andersen, R, Kbh omk.
3. Pakmesterformand E. K. J. Ebbesen, jbkpt. 1.
- Marts, 19.** Postvagtmester E. C. Larsen, R, postgirokt
- April, 6.** Depotformand H. L. Andersen, R, gdir.
- Maj, 15.** Kontorpakmester H. A. R. Thomsen, Kbh omk.
17. Pakmesterformand M. Jacobsen, Kbh. omk
26. Kontorpakmester J. Laursen, R, Charlotten
- Juni, 16.** Overpostbud V. H. Andersen, Kbh. N.
Septbr., 10. Mekaniker G. T. Kilsgaard, 1. ing.distr.
13. Overpostbud H. C. Filippson, Kbh. S.
Novbr., 10. Overpostbud E. H. Meyer, Kbh. K.
Decbr., 14. Postvagtmester A. Yde, jbkpt. 1.

60 år.

- Januar, 1.** Overpostbud A. L. Juhler, Broager.
6. Overpostbud K. P. Andersen, Skjern.
13. Overpostbud E. Hartig, Kbh. K.
- Febr., 2.** Pakmesterformand J. V. Nielsen, jbkpt. Nyborg.
3. Overpostbud J. N. Jensen, Nordby, Fanø
6. Mekaniker G. K. Rasmussen, r.ing.tj., Kålundborg.
24. Overpostbud P. V. P. M. Larsen, Fredesrikssund.
- Marts, 7.** Postvagtmester L. H. Barsøe, Søborg.
12. Pakmesterformand M. A. R. Lauritsen, jtkpt. 1.
20. Kontorpakmester A. E. J. Jørgensen, Hellerup.

Overpostbud A. M. Jensen, Kolding.
Mekaniker V. P. Hansen, r.ing.tj., Hersted-
vester.

Overpostbud J. L. V. Schmidt, Nyborg.
Overmatros N. M. Nielsen, Fanø—Esbjerg
færgeri.

Mekaniker A. M. Søndersted, r.ing.tj., Ka-
lundborg.

Overpostbud C. H. Enevoldsen, Tinglev.
Overpostbud A. P. E. Olsen, Kbh. Valby.

Overpostbud K. A. S. Petersen, Roskilde.

Overpostbud V. A. Hansen, Vordingborg.

Overpostbud J. O. V. Petersen, Kbh. Ø.

Overpostbud F. M. Hansen, Fuglebjerg.

Overpostbud K. E. Vogensen, Fjerritslev.

Overmontør J. A. Andersen, Vejle.

Overpostbud V. C. Fuglsang, Thisted.

Overpostbud H. P. C. Nielsen, Vordingborg.

Pakmesterformand C. V. Hansen, jbpkt. 2.

Overpostbud J. A. H. Christiansen, Ros-
kilde.

Kontorpakmester N. S. Landeværn, Her-
ning.

Overpostbud J. S. Jacobsen, Silkeborg.

Overpostbud E. K. Hansen, Allinge.

Pakmesterformand A. L. Andersen, jbpkt. 1.

Overpostbud H. C. Hansen, Grindsted.

Overpostbud A. P. J. Jensen, Århus.

Pakmesterformand O. Hye-Knudsen, jbp-
pkt. 1.

Overpostbud K. R. Pedersen, Juelsminde.

Postbudformand H. A. Madsen, Holstebro.

50 år.

Overpostbud A. H. Hansen, Charlottenlund.

Overpostbud N. Christensen, Nyborg.

Overpostbud E. H. Nielsen, Søborg.

Overpostbud S. M. Breschel Kbh. K.

Postbudformand H. P. Hansen, Kbh. F.

Overpostbud A. B. Gerken, Ribe.

Overpostbud O. O. Dose, Kbh. K.

Overpostbud E. K. O. F. Jensen, Birkerød.

Postbud D. P. Lorenzen, Skærbæk.

Pakmesterformand C. A. A. Lassen, jbpkt. 1.

Overchauffør S. B. Christiansen, Odense.

Pakmesterformand E. C. Torp, jbpkt. 2.

Overpakmester S. V. Jensen, jbpkt. 2.

Overchauffør S. J. A. Johansson, post-
kørs.kt.

Pakmesterformand K. A. Nilsson, jbpkt. 1.

Postchaufførformand P. V. Sylvest, post-
kørs.kt.

Overpostbud L. V. J. D. Christensen, Ålborg.

Overpostbud J. C. Petersen, Kastrup.

Overpakmester L. E. Christensen, Ålborg.

Overpostbud V. Frederiksen, Horsens.

Kontorpakmester B. A. C. Jensen, Bagsværd.

Overpostbud N. J. O. Jakobsen, Odder.

Overpostbud K. E. Olsen, Rønne.

Overpakmester C. Andersen, jbpkt. 2.

Overpostbud O. A. Andersen, Kbh. F.

Postbud A. Haraldsen, Tórshavn.

Postbud H. C. C. Stenger, Skærbæk.

Overpostbud E. E. Andersen, Hellerup.

Kontorpakmester V. J. F. Bille, Lyngby.

Postbud C. Ziska, Tórshavn.

Overpostbud S. A. K. S. Christensen, Kbh. K.

Overpostbud E. V. Pedersen, Kbh. K.

Postbudformand H. L. Hansen, Kbh. 21.

Postvagtmester P. H. L. Therkildsen, Kbh. V.

Postbudformand H. K. A. Andersen, Kbh.
Valby.

Postbudformand A. W. Jensen, Silkeborg.

Overpostbud G. Frederiksen, Kbh. S.

Montør J. I. Hansen, 1. ing.distr.

Postbud M. C. Andersen, Allerød.

Overpostbud T. J. A. Andersen, Nykø-
bing F.

Overpostbud H. Pedersen, Randers.

Overpostbud J. V. V. Nielsen, Århus.

Overpostbud K. P. H. Nielsson, Græsted.

14. Postbudformand K. E. Andersen, Ålborg.
Kontorpakmester E. O. E. Johansen, Svend-
borg.

18. Pakmesterformand P. F. Tjørnehøj, jbpkt. 2.

23. Overpostbud S. A. E. Larsen, Kbh. K.

26. Mekaniker H. L. P. Pedersen, værkste-
derne.

30. Overpostbud O. C. J. Mønsted, Kbh. K.

August, 1. Postbudformand W. L. Byriël, Århus.

10. Postbud K. A. L. Petersen, Fakse.

12. Pakmesterformand J. Carstensen, jbpkt. 2,
Århus.

13. Overpakmester R. E. V. Jørgensen, jbpkt.
1, Odense.

15. Overpostbud B. J. Nilsson, Nakskov.

17. Overpostbud C. G. Æ. Hansen, Nyborg.

17. Postbud S. H. Thygesen, Kerteminde.

28. Postbudformand H. Madsen, Århus.

28. Pakmesterformand K. V. Christensen, jbp-
pkt. 2.

30. Postbud J. Nørby, Toflund.

Septbr., 5. Postbudformand P. C. Petersen, Åbenrå.

7. Overpakmester H. H. Hansen, jbpkt. 1

13. Postbudformand C. V. Linke, Kastrup.

14. Overpostbud E. F. Hansen, Kbh. N.

14. Overpostbud J. E. Pedersen, Næstved.

16. Overpostbud N. A. Bokelund, Brønshøj.

20. Overpakmester F. J. Mikkelsen, jbpkt. 2,
Silkeborg.

22. Overpostbud K. K. Nielsen, Skælskør.

26. Postvagtmester I. C. T. Kalby, Århus.

27. Overpakmester N. C. Søndergaard, Kbh. 2.

30. Postbudformand C. C. G. Olesen, Glostrup.

Oktr., 7. Overpostbud V. J. Petersen, Gråsten.

9. Postbud H. F. Hansen, Års.

10. Overpakmester G. H. Andersen, jbpkt. 1.

11. Kontorpakmester H. K. Vogensen, Viborg.

12. Overpostbud H. E. Kristensen, Hjørring.

16. Postvagtmester K. Kragerup, Hellerup.

18. Overpostbud E. J. Christensen, Kbh. Ø.

20. Overpakmester H. S. v. d. Recke Beck-
mann, jbpkt. 1.

22. Pakmesterformand S. E. Larsen, jbpkt. 1.

25. Postbud H. Christensen, Århus.

28. Kontorpakmester R. Sørensen, Nykøbing
M.

Novbr., 2. Overpakmester T. H. Pedersen, jbpkt. 2.

4. Kontorpakmester S. Paamand, Ringsted.

4. Overpostbud K. R. Iversen, Odense.

15. Overpakmester J. E. Tanggaard, Århus.

18. Postvagtmester S. H. Møller, Hillerød.

23. Arkivformand E. F. Steen, postgirokt.

18. Overpostbud J. P. P. J. Matzen, Maribo.

26. Overpostbud F. J. Bøgedal, Køge.

26. Overpostbud E. Hansen, Kbh. K.

27. Overpostbud C. V. Gronemann, Kbh. 11.

Decbr., 3. Postbud S. G. Hansen, Sorø.

4. Pakmesterformand S. A. Larsen, jbpkt. 2.

5. Postbudformand A. S. H. Mortensen, Ål-
borg.

5. Overpakmester S. A. Jakobsen, jbpkt. 1.

6. Postbud M. Madsen, Dronninglund.

11. Montør N. Skakens, r.ing.tj.

12. Postbud K. Pedersen, Hjøllerp.

19. Overpostbud O. C. Møller, Dragør.

20. Overpostbud P. Hansen, Stubbekøbing.

23. Overpakmester E. A. C. Petersen, jbpkt. 1.

Kontorassistentpersonalet.

70 år.

Juli, 5. Overkontorassistent frk. I. Jensen, FM 2,
gdår.

Novbr., 28. Kontorassistent I frk. B. S. Lorentzen,
Kbh. R.

60 år.

Marts, 31. Kontorassistent I fru J. K. J. Poulsen, post-
girokt.

- April,** 10. Kontorassistent I fru R. Nielsen, postgirokt.
- Maj,** 11. Kontorassistent I frk. K. Hansen, postgirokt.
- Juni,** 4. Kontorassistent II E. Christensen, Holstebro.
30. Kontorassistent II fru A. C. Andersen, Tønder.
- Juli,** 7. Kontorassistent II frk. E. A. Kruse, Haderslev.
21. Kontorassistent I fru E. C. Holm, Kbh. htg.
- Oktbr.,** 9. Kontorassistent I frk. K. E. A. Sørensen, Kbh. K.
17. Kontorassistent I frk. G. O. M. Olsen; postgirokt.
50 år.
- Januar,** 22. Kontorassistent I fru C. G. Nielsen, Kbh. rtf.
26. Overkontorassistent fru T. J. Haslund, Århus T.
- Marts,** 26. Kontorassistent II A. P. Nielsen, Vamdrup.
27. Kontorassistent I fru G. E. M. D. Johansen, avispostkt.
27. Kontorassistent I frk. E. E. M. Nielsen, postgirokt.
- Maj,** 4. Kontorassistent I fru G. Campbell, Helsingør.
15. Kontorassistent I fru S. M. C. Olsen, Odense T.
25. Kontorassistent I frk. E. M. Meyer, postgirokt.
- Juni,** 19. Kontorassistent I frk. E. C. Thorsen, Nakskov.
- Juli,** 10. Kontorassistent I fru M. K. D. Olsen, postgirokt.
22. Kontorassistent I frk. M. E. Perregaard, Århus T.
- August,** 5. Kontorassistent I fru I. M. Jensen, postgirokt.
18. Kontorassistent I fru I. L. Wiuff, gdir.
- Septbr.,** 22. Kontorassistent I frk. G. M. Nørgaard, Århus T.
- Oktbr.,** 4. Overkontorassistent fru I. K. Iversen, postgirokt.
29. Kontorassistent I fru E. D. Nielsen, Kbh. K
- Novbr.,** 23. Kontorassistent I frk. E. L. Troelsen, Odense T.
- Decbr.,** 8. Kontorassistent I frk. E. R. Svensson, gdir.
17. Kontorassistent I frk. M. N. Randow, postgirokt.

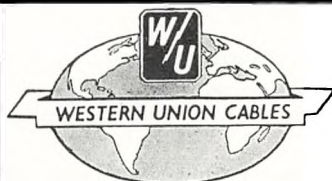

THE WESTERN UNION TELEGRAPH COMPANY

Agent for Danmark: NIELS HAAGENSEN, A/S GUNNAR HAAGENSEN
Reventlowsgade 14, København V – Telefon: EVA 9725

FAST SERVICE TO
U.S.A., CANADA, SYDAMERIKA, ETC.

Joseph Michaelsen. - Mindemedailen.

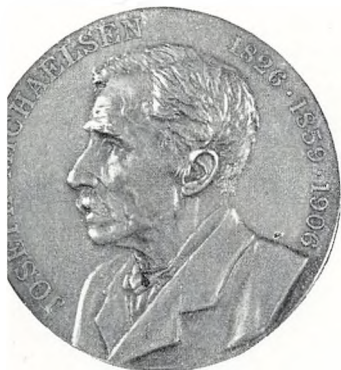

Medhjælper Leif T. Rasmussen, København.

På foranledning af komitéen for tilvejebringelse af marmorbuste af afdøde postmester Joseph Michaelsen er ovenstående medaille, præget i sølv, indstiftet i den hensigt at bevare mindet om hans virksomhed for oprettelsen af en verdenspostforening.

Medaljen uddeles hvert års 1. september på postmester Michaelsens fødselsdag til den unge postmand,

der ved en nærmest foregående fagprøve for post- og telegrafvæsenets embedsklasser 1. del har opnået det højeste antal point, dog således, at alle der opnår karakteren »Bestået med udmærkelse« får tildelt en medaille.

Medaljen for 1962 er tildelt medhjælper Leif T. Rasmussen, København.



Kursus for elever 1. afdeling 1962, klasse A—B.

Øverste række fra venstre: N. F. Husted, J. Jensen, J. M. Jensen, F. Carlsen, R. J. Blaase, K. Christensen, H. Beck, N. P. R. Gudbergsen, N. Hansen, J. O. Jensen.

Næstøverste række fra venstre: Frk. B. H. Jensen, frk. E. M. Jensen, frk. Margit K. Jensen, frk. K. J. Jensen, frk. U. Fiskbæk, frk. V. Dunker, frk. S. V. Dahl, frk. G. Barkholt, frk. R. K. Christensen, frk. K. N. Degn, frk. W. I. Damgaard.

Næstnederste række fra venstre: Frk. H. K. B. Ingvartsen, frk. R. A. Christensen, frk. B. Carlsen, frk. J. N. Christensen, frk. S. E. Bertelsen, frk. G. Bramsen, frk. A. K. L. Jensen, frk. J. O. K. Hansen, frk. H. H. Christensen, frk. A. K. Fjeldgaard, frk. K. Bjørn, frk. B. Andresen, frk. R. Bjørnskov.

Nederste række fra venstre: Frk. B. M. Andersen, frk. D. Andersen, frk. Y. Andersen, frk. V. Gade, frk. E. Grube, frk. R. G. Frobøse, frk. C. T. Hansen, frk. M. H. H. Hansen, frk. I. E. Anderson, frk. E. K. Holm, frk. A. M. Iversen.



Kursus for elever 1. afdeling 1962, klasse C—D.

Øverste række fra venstre: J. N. Lindqvist, R. Nielsen, K. I. Pedersen, O. Madsen, S. H. D. Jensen, A. M. Kristensen, V. N. Jensen, H. H. Jessen, S. A. Kristensen.
 Næstøverste række fra venstre: Frk. B. E. B. Pedersen, frk. L. B. S. Pedersen, frk. J. H. Lorenzen, frk. K. R. Pedersen, frk. B. R. Madsen, frk. B. N. Nielsen, frk. K. E. Madsen, frk. H. F. Petersen, frk. K. M. Nielsen, frk. L. K. Petersen, frk. G. B. Nielsen, frk. M. A. Pihl.
 Næstnederste række fra venstre: Frk. A. E. Rahlff, frk. L. Lorenzen, frk. B. P. Madsen, frk. G. M. Mortensen, frk. A. Kehlet, frk. L. D. Jørgensen, frk. A. L. Kjær, frk. T. K. Jensen, frk. T. M. Jensen, frk. I. A. Krarup, frk. G. C. Kyhl, frk. A. Kristensen, frk. B. Petersen.
 Nederste række fra venstre: Frk. E. K. Poulsen, frk. V. Johansen, frk. H. Kaare, frk. B. Kruse, frk. A. L. Kristensen, frk. E. M. H. Kristensen, frk. L. Knudsen, frk. I. Larsen, frk. B. Laursen, frk. Marie K. Jensen.



Kursus for elever 1. afdeling 1962, klasse E—F.

Øverste række fra venstre: N. C. T. Christensen, S. J. S. Andersen, E. Rasmussen, O. Sørensen, J. O. Schou, S. E. Rasmussen, B. N. C. Stefansen, S. A. Secher, K. Sørensen.
 Næstøverste række fra venstre: E. Andreasen, K. Boisen, G. Andersen, frk. J. J. Danielsen, frk. L. Christensen, frk. J. L. Bøgh, frk. J. Bjerre, frk. L. Christiansen, frk. L. Børresen, frk. L. Berg, frk. B. J. Bangshaab.
 Næstnederste række fra venstre: F. J. V. Andreasen, frk. B. Christiansen, frk. B. M. Astrup, frk. E. L. Andersen, frk. T. Bech, frk. J. V. Andersen, frk. S. S. Andersen, frk. M. M. Rasmussen, frk. H. R. Søndergaard, frk. A. Samuelsen, frk. B. Østergård, frk. C. A. A. Villadsen.
 Nederste række fra venstre: Frk. B. M. Sommer, frk. H. E. Skovgaard, frk. L. F. Skjelbo, frk. N. P. Sørensen, frk. I. Smaakjær, frk. T. K. Skyt, frk. L. Thøgersen, frk. M. K. Sørensen, frk. A. N. Rasmussen, frk. B. V. Rasmussen.



Kursus for elever 1. afdeling 1962, klasse G—H.

Øversterække fra venstre: O. F. Laursen, T. B. Larsen, J. S. Madsen, E. C. Laugesen, E. M. Lauridsen, N. J. M. Lambertsen, P. H. Jensen, L. Kristensen, V. O. Hellerup, F. P. Frederiksen.
 Næstøverste række fra venstre: J. B. Hornum, C. E. Jensen, J. B. Jensen, L. B. Ernstsen, T. Frandsen, H. Hansen, B. Holm, O. Hansen, K. Hansen.
 Næstnederste række fra venstre: P. V. Jørgensen, frk. I. K. H. Johansen, B. B. Larsen, F. D. B. Madsen, frk. K. Matthesen, frk. L. V. Larsen, frk. K. A. Jensen, frk. U. B. Jensen, frk. K. V. M. Jørgensen, frk. H. Lange, frk. K. J. J. Jensen, frk. E. M. K. Larsen.
 Nederste række fra venstre: Frk. J. L. Jepsen, frk. K. H. Hansen, frk. I. L. Haahr, frk. H. B. Hybschmann, frk. B. L. Jensen, frk. B. B. Jensen, frk. A. Dokkedahl, frk. A. M. Jensen, frk. A. P. Hansen, frk. B. H. Hansen.



Kursus for elever 1. afdeling 1962, klasse I—J.

Øverste række fra venstre: P. E. N. Pedersen, A. B. Olsen, B. C. Nielsen, S. B. Nielsen, J. V. F. Pedersen, Bjarne Nielsen, K. V. Pedersen, S. A. H. Meyer, K. H. R. Mikkelsen.
 Næstøverste række fra venstre: C. Stengaard, A. B. Sørensen, B. Aakjær, J. G. Møller, L. O. Pedersen, P. E. Thinggaard, Bent Nielsen, M. N. Pedersen, H. J. Sørensen.
 Næstnederste række fra venstre: Frk. B. Sørensen, frk. K. K. F. Sørensen, frk. K. Sørensen, frk. T. V. Thomsen, frk. K. Sundgaard, frk. H. Nielsen, frk. L. D. Nikolajsen, frk. E. Nomanni, frk. J. Nielsen, S. Sørensen, M. K. Sørensen, frk. I. U. Thorborg, frk. A. M. Vigsø.
 Nederste række fra venstre: Frk. I. Rasmussen, frk. A. M. H. Pedersen, frk. H. B. Møller, frk. M. F. Pedersen, frk. I. Olsen, frk. L. G. Mikkelsen, frk. L. G. Michelsen, frk. J. B. Weisbjerg, frk. E. M. Villadsen, frk. K. L. Sørensen.

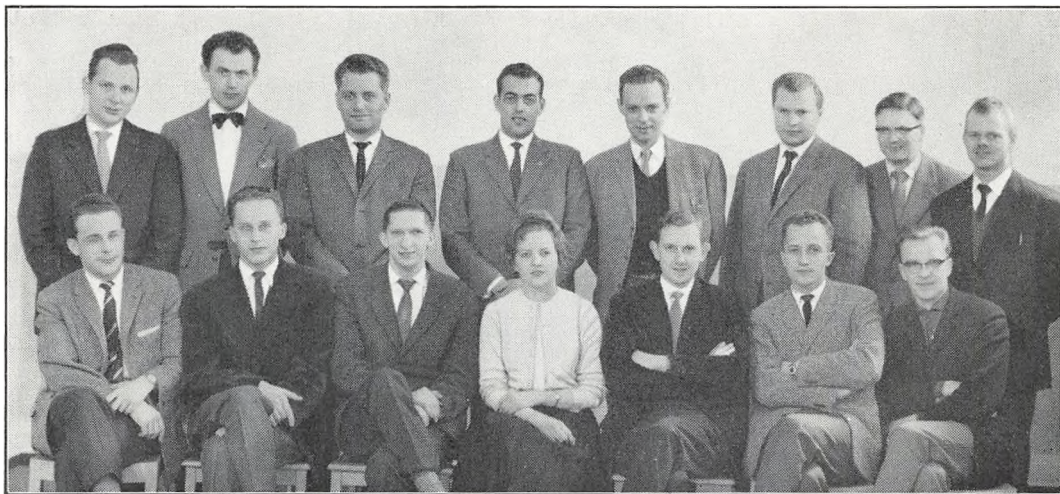

Kursus for assistenter 1962 (forårshold), klasse A.

Øverste række fra venstre: Bent R. Hansen, J. Knudsen, C. M. Jørgensen, P. N. Jensen, L. E. Hansen, J. K. Bahlke, V. M. Hansen, E. R. Hansen.
Nederste række fra venstre: V. Bolgann, H. Henriksen, I. V. Iversen, frk. C. Broeng, Henning H. Christensen, M. Christiansen, E. J. Duelund.



Kursus for assistenter 1962 (forårshold), klasse B.

Øverste række fra venstre: E. Siig, R. V. Madsen, K. O. Larsen, R. Sahl, A. E. E. Simonsen, K. G. Larsen, D. C. Olsen.
Nederste række fra venstre: J. H. Kristiansen, I. Møller, fru L. S. Sand, G. L. Svendsen, frk. E. M. Wølke, A. Wiemann-Jensen, O. S. Pedersen.

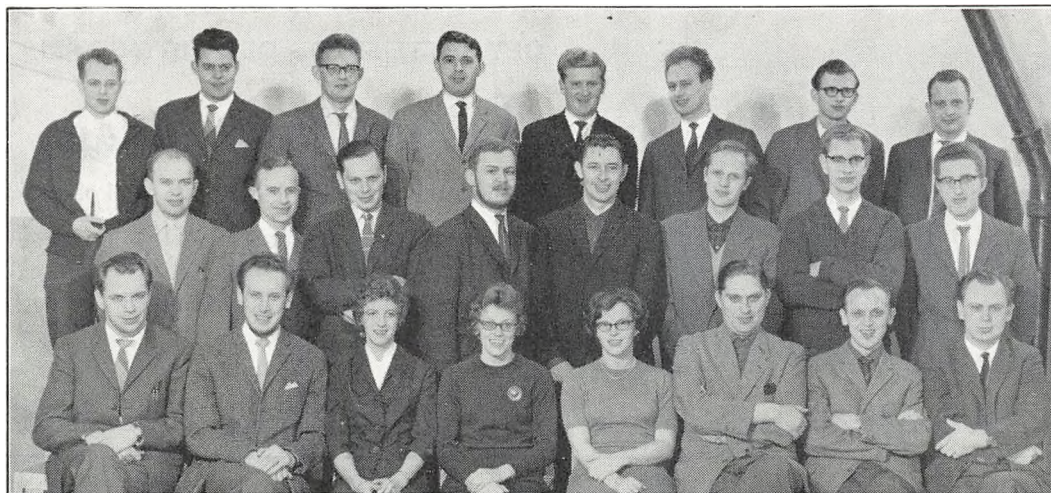

Kursus for assistenter 1962 (efterårshold).

Øverste række fra venstre: H. Hansen, S. E. Arngrimson, C. P. Ganer, V. G. Bøjesen, P. L. Hansen, P. W. Hansen, K. P. Jensen, N. F. Jensen.
 Midterste række fra venstre: Ernst Hansen, H. Brøndsholm, K. F. Nonboe, E. W. S. Jensen, C. Holm, A. K. Højbjerg, L. K. Pedersen, V. A. Strøm.
 Nederste række fra venstre: E. H. Hansen, R. J. Hakonsen, frk. G. I. Gemmer, frk. M. E. Hansen, fru K. H. Andersson, P. Christiansen, P. E. Birkedahl, K. K. Bisgaard.

**Den lollandske Landbostands Sparekasse,
Nakskov.**

Stiftet 1870.

Indskudskapital 118,6 mill. kr.

Reserver 6,7 mill. kr.

*Filialer i: Maribo,
Rødbyhavn, Birket,
Holeby,
Skørringe, Stokkemærke og
Utterslev.*

Fyens Stiftstidende

— den STORE fynske avis



DET RETTE STED - DEN RIGTIGE PRIS

Frimærkesamlinger

Dubletter, ubrugte Helark m. m. købes.

REEL BEHANDLING
KONTANT AFREGNING

★

Robert Bechsgaard . Jul. Thomsensgade 7, 1. Sal, København V., Tlf. Nora 832 & 2232

Uniformsskrædderi
Maalkonfektion
Konto oprettes

J. B. SCHILDER
NØRREGADE 7 . KØBENHAVN K.

Lakjer
dynamolygten



Modeller for enhver smag

Dansk kvalitetsfabrikat gennem 45 år

LAKJER & RINKEL A/S
BAGSVÆRD

J. JENSEN SKORUP ÅRHUS A/S

Grundlagt 1911

TELF. 3 15 33

SØNDERGADE 44

Provinsens største uniformsskrædderi

Leverandør til
Post- og Telegrafvæsenet

Fineste herre- og dameskrædderi

Målkonfektion
i bedste udførelse

— KONTO OPRETTES GERNE —

Kendte Mænd

85 år.

i Post- og Telegrafvæsenet.*)



Post- og telegrafkasserer*

O. GEDDEY, R*,
København R,

Født den 20. februar 1893 85 år.

Kasserer Geddey indtrådte i telegrafvæsenet i 1913. I 1922 forflyttedes han til det daværende telegrafdirektorat i København, og det blev i administrationen, det meste af hans livsgerning. I 1920 kom udnævnelsen til fuldmægtig, og han således overgik han til det nye generaldirektorat for post- og telegrafvæsenet.

Fra 1937 virkede han som kasserer ved regnskabskontoret, indtil han efter mere end 52 års tjeneste tog sin afsked i 1945.



Museumsinspektør*

H. E. HJORTH-NIELSEN, R*, D.M. p.p.
generaldirektoratet,

Født den 7. januar 1885 85 år.

Tiden flyver — jeg synes ikke, at det er ret længe siden, at jeg sidst skrev en hilsen til Hjorth-Nielsen, men det var altså i årbogen for 1958, da han fyldte 80.

Men den lykønskning, som jeg nu her bringer Hjorth-Nielsen på 85 års dagen, er ikke derfor mindre hjertelig.

Jeg tror forøvrigt, at han selv vil være den første til at erklære sig enig i, at tiden flyver — han er lige så levende og virksom som altid. Jeg kan denne gang ikke citere nye, store opgaver,

*) En stjerne * efter stillingen betegner vedkommende som »forhenværende« eller »pensioneret«.

som han har givet sig på, men hans personalhistoriske og historiske produktion indtil nu er jo allerede omfattende og imponerende nok — og så er enden jo ikke endda, langt fra.

Hjorth-Nielsen er en lykkelig mand — det er blevet ham forundt både at få tid til sit fremragende arbejde og at bevare sine rige evner til at udføre dette arbejde.

Jeg ønsker for ham, at det må vedblive at være så endnu længe efter de 85 — og så ønsker jeg ham igen hjertelig til lykke på fødselsdagen.

Arne Krog.

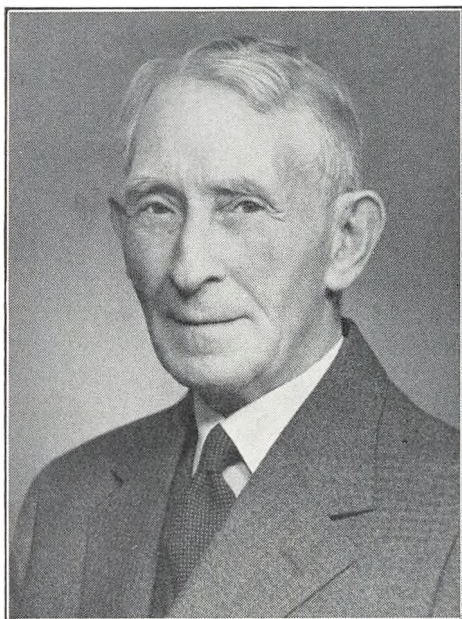

Postmester*

F. V. HOOGE KNUDSEN,
Frederiksværk,

fylder den 6. februar 1963 85 år.

Arbogen henviser i den anledning til to foregående fyldige karakteristikker, givet af postmester S. Kjeldmand i 1948 og afdøde postmester V. Gottlieb i 1943.

Postmester*

V. H. SPORRING, R*,
Skjern,

fylder den 14. februar 1963 85 år.



For nylig kom der brev fra min gamle postmester. Den karakteristiske store og åbne skrif i sin uforanderlighed og selve brevet vidnede om at Valdemar Hofman Sparring ikke er mærke af den tilstundende 85 årsdag og lykkeligvis lever vel i sit otium.

Sparring er læsebo og begyndte sin postal løbebane på fødeøen i 1893. Efter tjeneste Vendsyssel, heraf mange år i Frederikshavn, o. i Thy som kontrollør i Thisted fra 1919, udnævntes han i 1935 til postmester i Skjern og fort satte her med at være sin etats tro tjener indtil aldersgrænsen nåedes i 1948.

En lykkelig skæbne magede det så, at jeg efter militærtjenesten i efteråret 1935 fik hr. Sparring som chef. Den påvirkning, man modtager af de ældre og erfarne i de unge år, er givet af stor betydning for én senere, og i Sparring fik jeg den gode læremester. Alt, hvad Sparring foretog sig, var præget af grundighed og samvittighedsfuldhed, og han levede i høj grad op til de idealer, som altid har været og stedse vil være en god postmands stræben.

Uerfaren og knap nok flyvefærdig fagligt set var den unge medhjælper, som Sparring mødt mig med tillid og betroede mig i årene, der kom adskillige opgaver, og jeg er ham tak skyldig a

eg tidligt fik indblik i administrative foreteelser. I det nære samarbejde blev det en naturlig ting, at man ligesom chefen bestræbte sig for at udføre arbejdet så godt som muligt, og man ville for alt ikke skuffe hans tillid.

I den lille hyggelige by Skjern havde min kone og jeg gode ungdomsår, og postmesteren havde ved sin væremåde og venlig imødekommenhed stor andel i den tryghedsfølelse i det daglige arbejde, jeg klart erindrer fra den tid.

På 85 årsdagen sender jeg min gamle postmester de hjerteligste lykønskninger i visheden om, at selv om der i hans høje alderdom er blevet lyst om ham med tanke på nære jævnaldrende venner, stadig er nogle, der tænker på ham med kæde og taknemmelighed. *E. A. Frederiksen.*

Årbogen bragte i 1958 i anledning af 75 års fødselsdagen en artikel om den pågældende, hvortil henvises.

80 år.



Assistent*

Erk. E. C. H. ANDRESEN,

Skjense T.,

fylder den 11. marts 1963 80 år.



Kontrollør*

T. V. GYMOESE,

rigstelefonkontoret,

fylder den 25. februar 1963 80 år.

Overtelegrafinspektør O. B. Møller gav ved 70 års fødselsdagen i 1953 i årbogen en fyldestgørende karakteristik af kontrollør Gymoese, der i sin lange virketid ved rigstelefonkontoret gjorde et stort arbejde under dettes rivende udvikling.



Postmester*
J. HANSEN, R*,
Fredensborg,

fylder den 4. september 1963 80 år.

Postmester J. Hansen har siden 1953, hvor han tog sin afsked, nydt sit otium i Fredensborg, hvor han har været postmester siden 1934.

Postmesteren nåede i sin knapt 20-årige postmestertid at samle en stor vennekreds og gøre sig vellidt af såvel publikum som sit personale, og herom vidner de tidligere artikler om postmesteren i årbogen.

Der henvises i den forbindelse til årbogen for 1953, hvor kontrollør frk. Bargsten, Århus, har skrevet om postmesteren og hans virke såvel i som uden for tjenesten, og til en artikel i årbogen for 1951 i anledning af 50 års jubilæet.

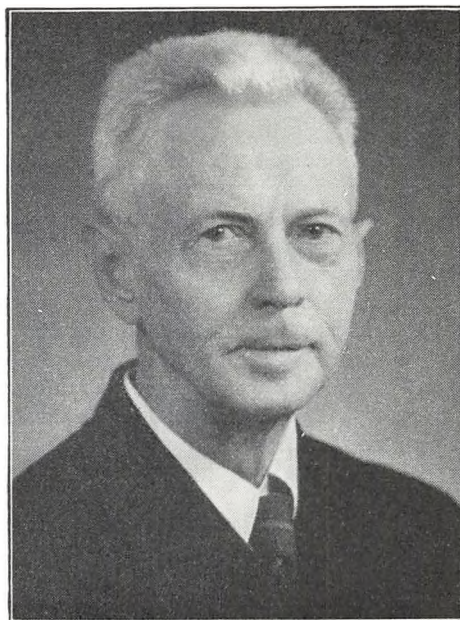

Overassistent*
K. A. IVERSEN,
jernbanepostkontor 1,

fylder den 16. august 1963 80 år.

Overassistent Iversen, der indtrådte i postvæsenet i 1899, har fra 1912 til 1953, hvor han to sin afsked, haft sin gerning ved jernbanepostkontoret.

Overassistenten har i en selvbiografi i årbogen for 1953 betegnet sig som den sidste af de så kaldte evighedskørende overassistenter, der den største del af deres liv fik lov til at fare lande rundt og oplevede en herlig tid.

Der henvises endvidere til årbogen for 1949 i hvilken overassistent Iversen fortæller spredt træk fra sin postale tilværelse og giver udtryk for sin livsanskuelse.

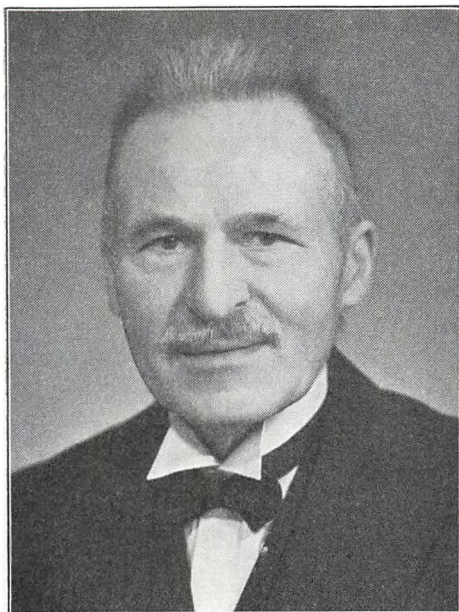

Kontrollør II*

P. G. JENSEN,
omkarteringspostkontoret,

fylder den 6. november 1963 80 år.

Kontrollør Jensens postale virke forløb udelukkende i København, og de fleste husker ham nok bedst fra omkarteringspostkontoret, hvor han i de sidste tjenesteår var førstemand i afdelingen for pakkepost til udlandet.

Kontrollør Jensen var altid loyal og hjælpsom, og der stod respekt om ham for hans stilsfærdige, hurtige og yderst sikre arbejdsmetoder, ligesom hans støtte og vejledning til nye medarbejdere var meget værdsat.

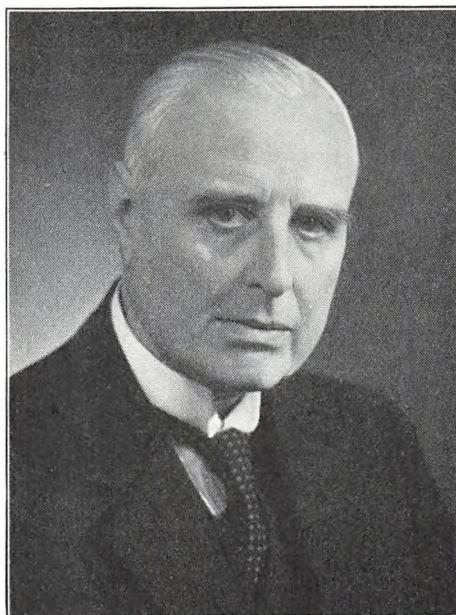

Postmester*

P. R. JEPSEN,
København 13,

fylder den 17. september 1963 80 år.

Postmester Jepsen indtrådte i postvæsenet den 1. september 1901 og kan se tilbage på mere end 50 års tro tjeneste. I anledning af 50 års jubilæet bragte årbogen i 1951 en omtale af postmesteren.



Postmester*
A. M. KNUDSEN,
Rødby,

fylder den 4. september 1963 80 år.

Postmester Knudsen indtrådte i postvæsenet den 20. december 1903 som elev i Års og efter som medhjælper og assistent at have været tjenstgørende rundt omkring i landet, blev han den 1. juli 1931 overassistent i Vejle. Den 1. juli 1938 udnævntes han til postmester i Rødby, fra hvilket embede han tog sin afsked med udgangen af november måned 1952.

I årbogen for 1953 er der i en artikel, signeret Lorenzen og Pedersen, givet en fyldestgørende karakteristik af postmesteren både som postmand og privatmenneske.

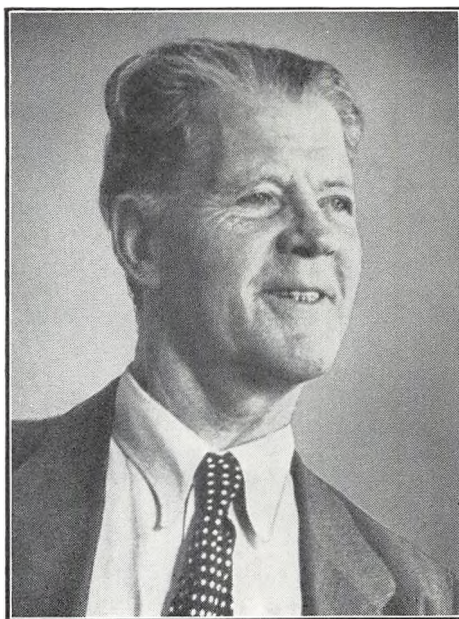

Postmester*
T. KNUDSEN,
Neksø,

fylder den 1. juli 1963 80 år.

Årbogen har ved tidligere »runde« fødselsdage i 1958 og 1953, bragt artikler om postmester skrevet af hhv. E. W. og postmester J. Pryds.



Assistent*

k. E. PLUM-RASMUSSEN,
København,

Fylder den 27. juni 1963 80 år.

Frk. Plum-Rasmussen er af gammel postmands-ægt, idet hendes fader var afdøde postmester Rasmussen i Slagelse.

Hun indtrådte i postvæsenet som elev i Skanørborg 14. juli 1901, blev assistent i Nykøbing Sjælland den 1. maj 1910, og fra den 1. september 1923 forflyttedes hun til København. Tjenestetiden her blev ikke af lang varighed, idet hun tog afsked med udgangen af april måned 1924.

I anledning af frk. Plum-Rasmussens 75 års fødselsdag bragte årbogen i 1958 en artikel, skrevet af postmester H. C. Præst.



Postmester*

H. THIELEMANN,
Aså,

Fylder den 5. november 1963 80 år.

Postmester H. Thielemann indtrådte i postvæsenet den 5. december 1901, blev assistent i Jyderup den 1. september 1910 og blev efter nogle års tjeneste i Odense og ved jernbanepostkontor 2 udnævnt til postmester i Aså fra den 1. juli 1931.

I 1936 måtte postmesteren tage sin afsked på grund af sygdom.

I anledning af 70 års fødselsdagen bragte årbogen for 1953 en fyldestgørende karakteristik af postmesteren, skrevet af afdøde overpostinspektør Ludvig Petersen.

75 år.

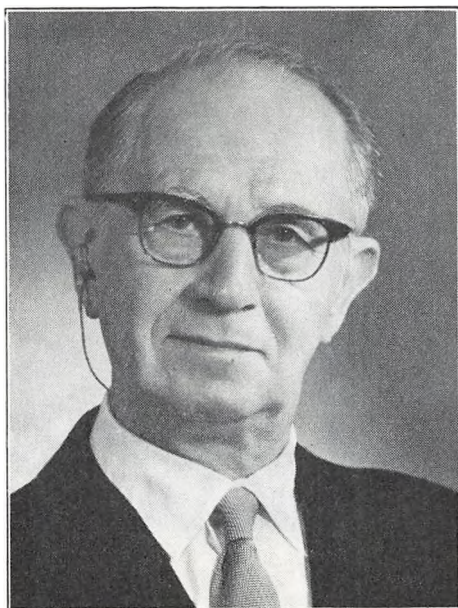

Kontrollør*
S. M. BACH,
toldpostkontoret,

fylder den 6. april 1963 75 år.

I årbogen for årene 1953 og 1958 er der i anledning af 50 års jubilæet henholdsvis 70 års fødselsdagen sagt om Bach alt, hvad der er karakteristisk for ham.

Der er endvidere omtalt hans forskellige tjenstlige data, hans tjeneste som afløser, hans tjeneste ved det kørende postvæsen o.s.v. Det blev sagt om ham, at han var »havnet i tolden«. Jeg tror, toldpostkontoret var en god havn for Bach. Han nåede gennem de mange års tjeneste ved dette kontor med de mange problemer at tilægge sig den særlige atmosfære, der herskede der, og fik lejlighed til at præge arbejdet på en sådan måde, at alle måtte erkende Bachs dygtighed og store viden på dette specielle felt.

Nu er det ikke mere postvæsenet, der har Bachs interesse, i hvert fald ikke i første linie, selv om han af og til spørger om nyt fra sit gamle kontor. Nej, det er hans, man må næsten

sige, »gartneri«, hvor han de tre fjerdedele året tilbringer sin dag med at fremtrylle skønneste blomster og de dejligste frugter forskellig art. Hans venner ved det af erfaring.

Er der noget, man ønsker at vide haven v rørende, kan man roligt spørge Bach, og man få mange gode råd. Han har en mønsterher der går ry af viden om.

Når dette er sagt, behøver jeg ikke at tilføje at helbredet er godt, det må være en selvfølge.

Må jeg, kære Bach, til slut ønske for dig dit enestående helbred og dit gode humør være ved, så vi i vor kreds endnu i mange år må have den glæde, det er for os at samle de hyggelige timer sammen dig og din kone i jeres gæstfri hjem.

J. P. Christense

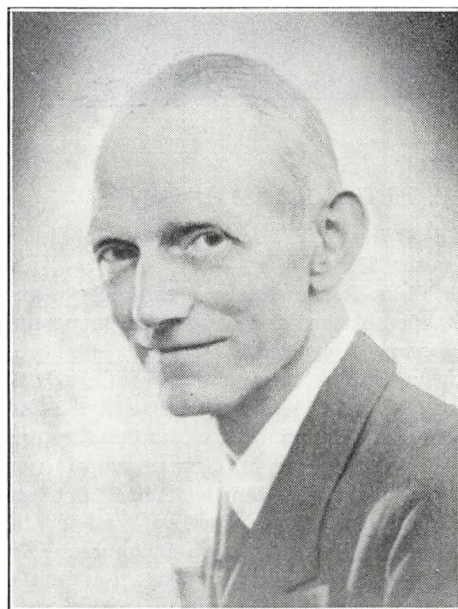

Kontrollør*
C. F. W. H. BAUDITZ,
Odense,

fylder den 5. december 1963 75 år.

Kontrollør Bauditz indtrådte som elev i taksgravvæsenet i 1908 ved Fredericia T. og herefter om sin lange og i mange henseender interessante tjeneste bl.a. følgende spredte træk:

Jeg blev ansat som medhjælper i Fredericia ra 1. februar 1910.

Et prøvehæfte fra et stort svensk radiotidskrift gjorde, at jeg fik interesse for radio. Sammen med assistent Henning Schauw begyndte eg at abonnere på det, og i 1912 lavede jeg en adiosender og -modtager. — Selvfølgelig gnist g kohærer. Den eksperimenterede vi med, men havde jo kun os selv at sende til.

Vore 2 kolleger Svend Jørgensen og H. M. Jansen blev meget hurtigt interesserede, og vi — Schauw ville ikke med — besluttede at tage adiocertifikat. Vi fik telegrafbestyrer Carl V. Jansens tilladelse til at øve os i kursuslokalet. Da vi havde opnået tilstrækkelig øvelse i høre- og modtagning, manglede vi kun at sætte os ind i eksplosionsmotors teknik. Dette lod sig ikke gøre i Fredericia, men en radio-underofficer på Herluf Trolle« var villig til at lære os det forøvede, hvis vi kom til København. Med stærk anbefaling fra telegrafbestyreren søgte vi telegrafdirektoratet om en uges ekstraferie for at tage til København. Det blev afslået med den betingelse, at »radio ikke havde nogen interesse for telegrafvæsenet«.

Telegrafbestyreren var rystet over det, og han gav os et par dage fri, hvis vi kunne ordne os inden for de næste dage med kolleger. Det gik, og 5. april 1913 fik vi alle 3 radiocertifikat efter en lang og streng prøve på Orlogsværftets radiostation.

Blev udnævnt til telegrafist 1. januar 1914 og arbejdede samme år på studierejse til Ovordragningen i Calais og til nogle belgiske telegrafstationer. Fra 1. januar 1921 var jeg først fungerende telegrafbestyrer og senere fra 1. april til 13. maj samme år konstitueret som bestyrer i Ringkøbing.

I 1921 gennemgik jeg kabelmålingskursus hos St. Nord.« og var der desuden slutning til 1940 fungerende elektriker ved Søndervig kabelhus.

I 1923 gennemgik jeg værkstedskursus hos »St. Nord.«. Udnævntes fra 1. maj 1925 til kontrollør af 2. grad og fra 1. juli 1931 til kontrollør.

Da kablerne i 1940 blev afbrudt, blev assistenterne Martin Nielsen, Tang-Pedersen og jeg udnævnt til en midlertidig overdragning i Bjerring på Hirtshals Newbiggen Kablet og skiftede til København og Göteborg. Det sluttede

ved tyskernes indmarch, og vi kom til Aalborg, hvor jeg var kontrollør til 1. juli, hvorefter jeg gennemgik forstærkerkursus i Kolding, og blev fra 1. september samme år forflyttet til Odense som teknisk kontrollør. Senere i mange år vagtchef i Telefonen til afsked fra 1. januar 1959.

Jeg vil gerne benytte denne lejlighed til at sende mange venlige hilsener til de mange kolleger, om hvem jeg kun har gode minder. — En særlig hilsen til mit gamle personale på det tidligere »Odense Øst«.

Nyborg, oktober 1962.

C. F. Bauditz.

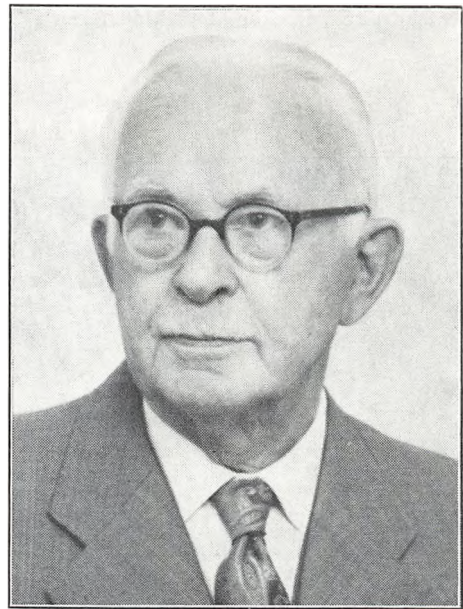

Postmester*

**N. J. DIDRIKSEN, R*,
Bjerringbro,**

fylder den 16. marts 1963 75 år.

Postmester Didriksen indtrådte i postvæsenet i 1904 ved postkontoret i Borre, ansattes som medhjælper i Helsingør i 1907, blev afl.-postekspedient i 1913, forflyttedes som postekspedient til Slagelse i 1916, udnævntes til overassistent i Nakskov 1931, kontrollør i Odense 1937, hvorefter han blev ansat som postmester i Bjerringbro

i 1944 og virkede som sådan til sin afsked i 1957; tog derpå ophold i Helsingør.

Postmester Didrichsen var i 1922 konstitueret som postmester i Nr. Snede i 4 måneder og bestyrede i 1930 sommerpostekspeditionen i Rungsted Kyst. Endvidere har postmesteren i en årække været medlem af hovedbestyrelsen for Dansk Postforening, hhv. Dansk Post- og Telegrafforening samt C. O. II. Under opholdet i Bjergringbro deltog postmesteren med interesse i hjemmeværnets og foreningen »Norden«s arbejder.

Ved postmester Didriksens mærkedage har post- og telegrafkasserer E. M. Petersen, Svendborg, og postmester A. V. Hansen, Svendborg, skrevet karakteristikker af postmesteren i årbogen.



Postmester*

M. V. SKOTTE HANSEN,

avispostkontoret,

fylder den 1. marts 1963 75 år.

Tiden rinder hastigt, og det er ikke til at forstå, at det allerede er 5 år siden, vi i avispost-

kontoret tog afsked med postmester Skotte Hansen.

Postmesteren har igennem sin lange tjenestetid i etaten arbejdet på vidt forskellige felter, distriktsstyrelsen, jernbanepostkontor 1, postgirokontoret og ikke at forglemme arbejdet for kollegerne inden for organisationen, men jeg tror nok at turde hævde, at det blev arbejdet med det interessante avisvæsen, der kom til at stå postmesterens hjerte nærmest, og at han sikker — når tankerne nu går tilbage — vil opfatte arbejdsårene ved avispostkontoret som de lykkeligste.

Jeg er glad for de 2 års samarbejde, vi havde ikke alene fordi jeg nød godt af postmesterens meget store faglige viden, men også fordi jeg fik lejlighed til at lære mennesket Skotte Hansen at kende. Her vil jeg navnlig fremhæve postmesterens udprægede retfærdighedsfølelse og demokratiske sindelag. Personalets ve og vel lå altid postmesteren stærkt på sinde, hvilket jeg som hans nærmeste medarbejder ved flere lejligheder fik gode beviser på.

Nu nyder postmesteren sit otium i Holte og holder sig i form ved lange spadsereture i den smukke omegn. Virksom, som han altid har været, har han dog ikke helt villet slippe arbejdet og jeg ved, at det er med meget stor glæde og interesse han fortsat forestår administrationen af et stort kombineret fritidshjem og børnehaven hvor datteren er daglig leder.

Kære Skotte Hansen. Vi er mange gamle medarbejdere her på avispostkontoret, der minde dig med taknemmelighed, og jeg vil gerne som repræsentant for disse sende dig vor hjerteligste lykønskning på fødselsdagen med håbet om endnu mange gode år fremover. C. B. Jansen.

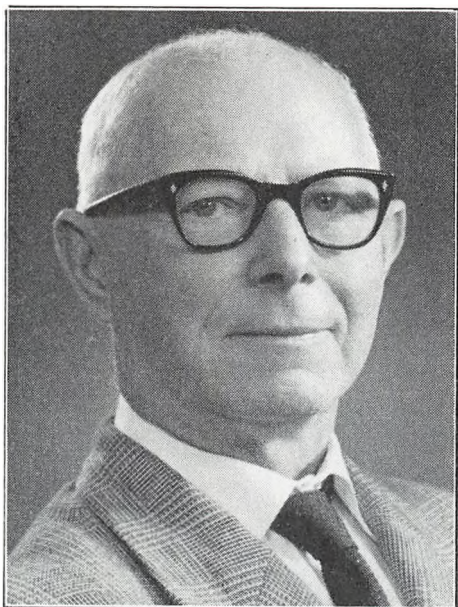

ontrollør*

J. HOLTE,
vispostkontoret,

fylder den 4. juli 1963 75 år.

Kontrollør Holte hører til de lykkelige mennesker, der virkelig får noget ud af sin pensionist-lværelse, dels som følge af mange interesser, og els fordi han er benådet med et godt helbred arret med et velsignet humør. Han kunne da rså, da han i 1958 efter 54 års tro tjeneste for d etaten, med stolthed aflevere en blank syge- ste, noget, der er de færreste tjenestemænd be- båret.

Vort samarbejde blev kun af kort varighed, en jeg lærte hurtigt at sætte pris på ham for ans grundige kendskab til alt vedrørende avis- æsenet, og måtte samtidig beundre hans fabel- gtige evne til at rationalisere arbejdet, så det urtigt og smertefrit kom fra hånden.

Vi har den glæde ofte at få små besøg af Hol- :, idet han, når der er gjort gode »kup« i den idre bys antikvarier eller grammofonforret- inger, da gerne kommer op på sit gamle kon- r for at fremvise de sidste nyhvervelser.

Holte har altid været glad for at rejse, hyp- gst til Rom, og det er da heller ikke mere end

nogle få dage siden, vi tog afsked med ham, da han i fin form startede på den årlige tur til »Den evige stad«.

Jeg ønsker hjertelig til lykke på fødselsdagen og udtrykker samtidig håbet om, at De mange år endnu kan bevare det gode helbred og den sprud- lende vitalitet.

C. B. Jansen.



Assistent*

fru S. G. KOFOED JACOBSEN,
hovedtelegrafkontoret,

fylder den 27. juni 1963 75 år.

Årbogen bragte i 1958 i anledning af den på- gældendes 70 års fødselsdag en artikel, hvortil henvises.



Overpostinspektør*

J. PETRI JENSEN, R*, D.M.,

2. overpostinspektorat,

fylder den 4. juni 1963 75 år.

Årbogen har ved tidligere lejligheder bragt fyldig omtale af overpostinspektøren. Der henvises i den forbindelse til en artikel i årbogen for 1957 i anledning af 50 års jubilæet og til årbogen for 1947, hvor afdøde overpostmester O. S. Olsen bragte en artikel om overpostinspektøren og hans virke under tjenesten som postinspektør ved overpostmesterembedet.

Postmester*, transløtør

J. P. JENSEN,

København 32,

fylder den 26. november 1963 75 år.

Postmester J. P. Jensen indtrådte i postvæsenet den 1. august 1904, blev den 1. maj 1914 ansat som assistent i København og udnævntes den 1. december 1935 til postmester ved indleveringspostkontor 32.

Postmesteren tog sin afsked fra udgangen af november måned 1953.



Direktør*, cand. jur.

O. I. KJEMS,

postgirokontoret,

fylder den 22. november 1963 75 år.

I anledning af direktørens 70 års fødselsdag bragte årbogen i 1958 en artikel, skrevet af overkontrollør G. Theisler, hvortil henvises.

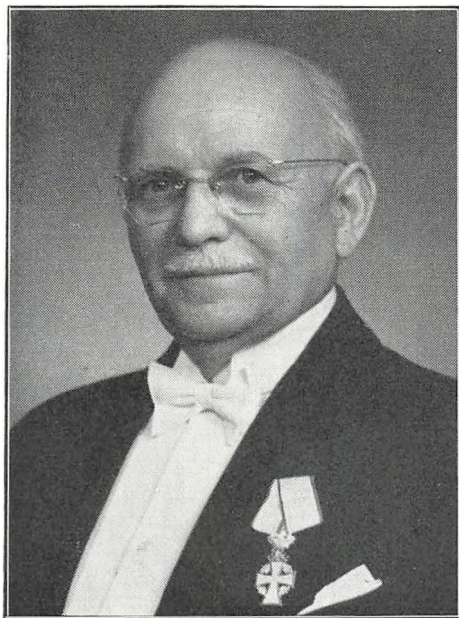

Postmester*

**I. A. MADSEN, R*,
Cøbenhavn 6,**

fylder den 26. august 1963 75 år.

Årbogen har tidligere i 1954 og 1958 bragt artikler om postmesteren, skrevet af hhv. postmester K. Arvig og postmester frk. J. J. M. Hansen,

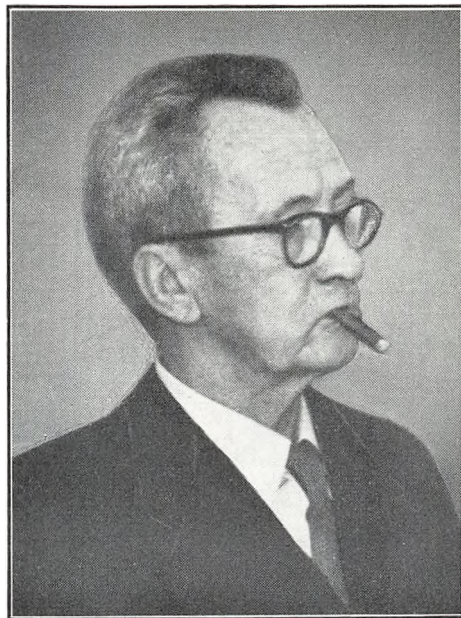

Postmester*

**T. K. NIELSEN,
Vamdrup,**

fylder den 17. august 1963 75 år.

Årbogen bragte i 1958 i anledning af 70 års fødselsdagen en artikel, skrevet af postmester Mandrup Andersen, hvortil henvises.



Postmester*

**A. OLESEN, R*,
Grindsted,**

fylder den 15. august 1963 75 år.

Postmester Olesen startede sin postale løbebane i 1906, blev assistent i Horsens 1914, over-assistent i Århus 1931, kontrollør i Nykøbing M. 1936 og udnævnes til postmester i Grindsted 1. november 1942. Postmesteren tog sin afsked med udgangen af august måned 1953.

Post- og telegrafkasserer*

**E. M. PETERSEN, R*,
Svendborg,**

fylder den 23. august 1963 75 år.

Det var ikke med sin gode vilje, at E. M. Petersen den 31. august 1958, tvunget af aldersgrænsen, måtte trække sig tilbage fra kassererstillingen på Svendborg postkontor efter 52 års virke i etaten. Han befandt sig vel på sit gamle kontor, hvor han, som det elskelige menneske han er, kun havde venner.

E. M. Petersen har da heller ikke som pensionist glemt sine gamle arbejdsfæller. Med ud-

søgt opmærksomhed og deltagelse har han fulgt os i medgang og modgang, og vi har i de foreløbne år kunnet glæde os over hans hyppige besøg på Svendborg postkontor, hvor han altid har været oplagt til en hyggelig »postsnak« og gammelt og nyt.

På kredsmøder i Dansk Post- og Telegrafforening har kasserer Petersen været en trofast gæst, og hans interesse for nationale og kirkelige spørgsmål er kommet til udtryk ved hans hyppige fremmøde til lokale arrangementer.

Fra sin opvækst på landet har E. M. Petersen bevaret sin kærlighed til naturen, hvilket har været medvirkende til, at han — skønt jydsk — stærk tilknytning til barndomsgaarden omkring Kjellerup — ikke har kunnet løsrive sig fra Svendborgsund.

Gid der, kære kasserer Petersen, i endnu mange år må blive forundt Dem helbred og humør til den daglige spadseretur i Svendborgs skønne omegn, og at De endnu længe må have mulighed for at dyrke vore fælles interesser. Jeg kunne også ret ønske Dem og fru, at De altid må få lejlighed til at tage turen over Atlantehavet for at besøge Deres døtre i New York.

Viborg, i oktober 1962.

P. Aue.

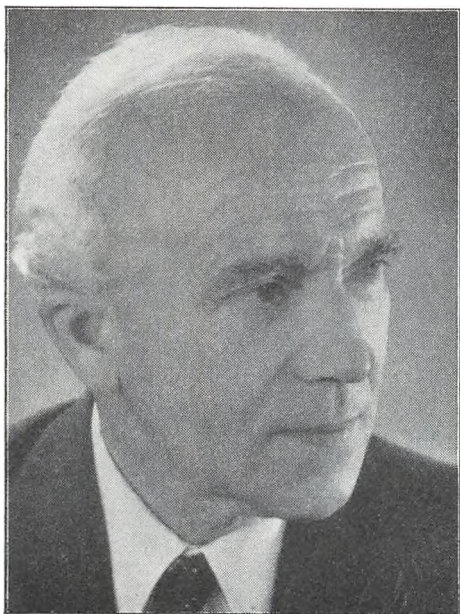

postmester*

S. C. REINATH,

Copenhavn 33,

er den 19. april 1963 75 år.

ypisk for postembedsmænd er det, at de som sionerede er lige så optaget, som de var, da var tjenestegørende, og i den henseende dan-postmester Reinath ingen undtagelse.

hele sin tjenestetid var Reinath en optaget id, både med postvæsenet og sine forskellige dsinteresser, så han havde svært ved at få nets 24 timer til at slå til. Så skulle man sy- at det måtte hjælpe, da han slap for de 8 ers dagligt postarbejde. Men sådan gik det , for Reinath havde gemt ganske bestemte , der først skulle dyrkes som pensionist. Han rvede sig kørekort til bil et års tid før, han 70 år, men bilen købte han først umiddel- : efter de 70, »for nu har jeg tid til at bruge « sagde han, og når han nu holder »som- ferie« og anden »ferie«, er det pr. bil med n på bagsædet. Rejser til udlandet var også t som pensionisthobby, og de er dyrket pænt forløbne 5 år, idet han sammen med fruén i California i et halvt år hos deres søn, og

for at udnytte rejsen fuldtud skete det pr. skib gennem Panamakanalen, og derudover har Reinath været på De Kanariske Øer hos venner i halvandet år, noget der var en sand nydelse for ham, da der her kunne bades hele året.

Dagene hjemme går med at passe et væld af stueplanter, hvoriblandt der er flere sjældne fra rejserne, med at omstikke og klare den hjemmebryggede vin og med praktiske sysler som at ombytte jernvask med stålvaske, lave forsatsvinduer og lignende.

Aftenerne går for Reinath med at ordne sin store frimærkesamling, som hans far startede i 1862, så der er værdifulde frimærker, der er over 100 år.

Det er sådan en pensionisttilværelse skal leves, og det har sikkert også gjort sit til, at postmester Reinath tilsyneladende ikke er ældet i de sidste 5 år, men stadig er mobil og glad for tilværelsen. Det ønsker og håber jeg for Dem, kære postmester Reinath, at De også må være i adskillige år frem endnu og hermed til lykke med de 75 år. Deres *Søren Kjeldmand.*

**Postmester***

**A. L. A. de RENOUARD,
Gentofte,**

fylder den 28. august 1963 75 år.

Postmester Renouard havde i 1955 50 års jubilæum, og årbogen bragte dengang en udførlig omtale af postmesteren som chef, skrevet af postmester J. F. Schjødt.

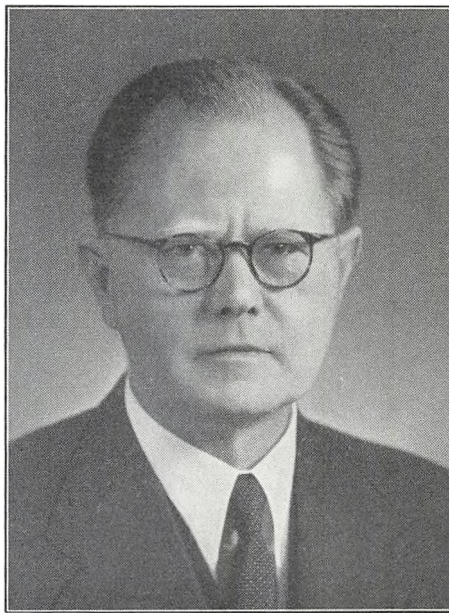
**Postmester***

**K. P. WEJLING,
Helsingø,**

fylder den 24. februar 1963 75 år.

Ved postmesterens 50 års jubilæum i 1954 og til 70 års fødselsdagen i 1958 bragte årbogen artikler hhv. af postmester Kou og assistent K. Egede Jensen, hvortil henvises.



Postmester*, løjtnant
V. VILLADSEN, R*,
 København 19,

fylder den 13. januar 1963 75 år.

Årbogen bragte i 1958 i anledning af postmesterens 70 års fødselsdag en af postmester frk. A. M. E. Madsen skrevet artikel, hvortil henvises.

70 år.

Postmester*
A. P. BØGSTED, R*,
 Maribo,

fylder den 17. februar 1963 70 år.

I årbogen for 1961 har K. A. Jespersen fortalt om postmester M. P. Bøgsted på en så udmærket måde, at undertegnede ikke kan gøre det rigtiero. Men et par korte bemærkninger for at afunde det tegnede billede er det mig en glæde t medgive.

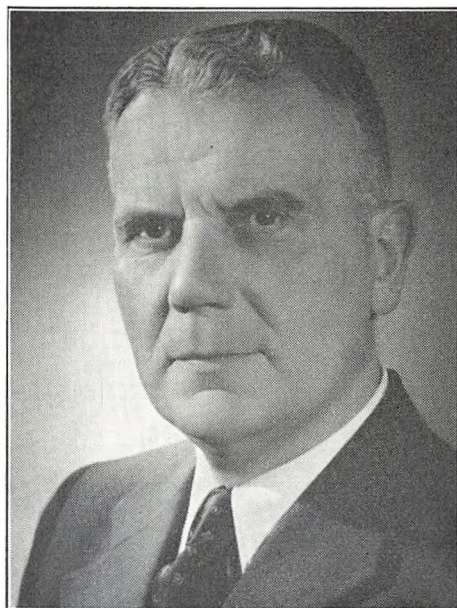

Vort bekendtskab er kun 8 år gammelt, idet jeg efter næsten 20 års fravær fra egentligt postarbejde kom til Maribo i april 1954, fordi et godt lærested ovenpå en masse halvpostale sidespring var mit store ønske. Og en bedre læreremester kunne man ikke ønske sig. For postmester Bøgsted kan sit fag, det er simpelthen hans bedste hobby. (Kun når jeg hørte en nynnen: »Se, det summer af sol over engen«, vidste jeg, at sagen ikke var så ligetil, men at løsningen nu var i sigte).

Rolig og behersket, venlig og overbærende, men alligevel med dette udefinerlige »chief« over sig, sådan kendte vi i Maribo postmester Bøgsted. Aldrig ude efter offentlighed, altid beskedent i baggrunden.

Hans store interesse for og glæde ved naturen er lige usvækket, hvad også de lange cykelture i distriktet og vor snak om landskabelige dejligheder vidner om.

Bøgsteds måde at tage besværlige kunder på var forbilledlig, og det endte næsten altid sådan, at kunden følte sig ekstraordinært vel behandlet.

Postmester Bøgsted holder virkelig af sin »forretning«, og det er sikkert med beklagelse, at han nu fratræder.

Desværre måtte postmesteren for nogle år siden igennem de sorger, som den ene ægtefælle jo må opleve på eet eller andet tidspunkt. Fra denne svære tid kender jeg noget til det menneskelige bag den portrætterede, og for vore samtaler dengang har jeg en særlig trang til at sige tak. Det er altid en stor glæde at være sammen med et rigtigt menneske.

På denne baggrund og med tak for 8 års godt samarbejde vil jeg ønske, at De i Deres nye lejlighed i Odder, i nærheden af 2 af Deres 4 flinke piger, vil få mange gode år, med dejlige ture i den storslåede jyske natur.

Deres
Evald Hansen.

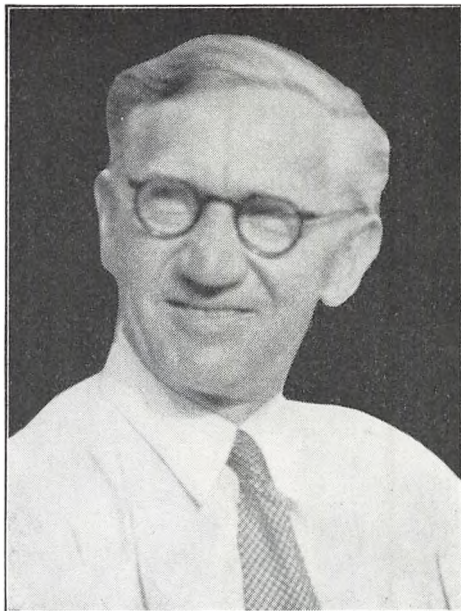

Postmester*

N. C. KJÆRGAARD CHRISTENSEN,
København 24,

fylder den 30. august 1963 70 år.

Der henvises iøvrigt til nu afdøde postmester A. H. Urnes omtale af postmesteren ved 50 år jubilæet i 1960.



Postmester*

C. CHRISTENSEN,
Lunderskov,

fylder den 13. maj 1963 70 år.

Postmesteren startede sin postale løbebane i 1910, blev i 1918 assistent i Svendborg og udnævntes den 1. juli 1941 til postmester i Lunderskov. Postmesteren tog sin afsked fra udgangen af oktober måned 1958.

Kontrollør

fru E. M. J. CHRISTIANSEN,
København R,

fylder den 2. december 1963 70 år.

Fru Christiansen indtrådte som elev i telegraf væsenet den 1. september 1911 og kom allerede i 1922 til kassererkontoret, der ved sammenslut

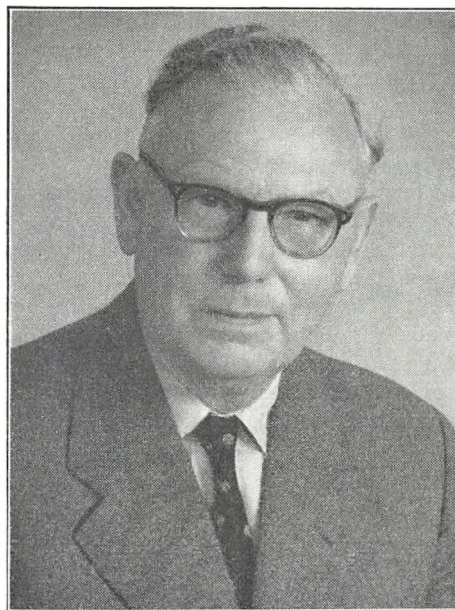

gen i 1927 fik navneforandring til regnskabs-
toret for telegraf og rigstelefon i København,
r hun siden har gjort tjeneste. I 1937 avan-
de fru Christiansen til overassistent, og hun
siden sin udnævnelse til kontrollør i 1950
et den daglige leder af arbejdet i radio- og
andsafregningen.

un har — som naturligt er — gennem disse
sat sit præg på afdelingen og har en meget
andel i, at afdelingens arbejde, der er me-
kompliceret og bestandig undergår mange
store forandringer, udføres så nøjagtigt og
ært, som tilfældet er.

de snart 7 år, jeg har gjort tjeneste ved
nskabskontoret, har jeg lært fru Christiansen
ende som en meget interesseret, flittig og ar-
lsom tjenestemand, som trods stor travlhed
i var rede til at indvi mig i afregningsarbej-
: mysterier.

å jeg, fru Christiansen, takke Dem for godt
arbejde og for Deres aldrig svigtende sam-
ejdsvilje i den forløbne tid, og jeg vil til slut
re udtrykke det håb, at De, når nytår 1964
er en bom for Deres arbejde ved regnskabs-
toret, må få lov til at nyde Deres otium i
ge, mange år.

K. V. Andersen.

Postmester S. J. FRIER, Kjellerup,

fylder den 8. oktober 1963 70 år.

Ved postmester S. J. Friers 70 års dag i efter-
året 1963 og dermed hans farvel til vor gamle
etat er der for mig god grund til at mindes hans
syv års kontrollørgerning her i grænselandet. Det
var perioden 1943—50, der jo rummede en tung
og spændende tid for vort fædreland. — Jeg vil
gerne bringe Frier min tak for god af ro og lige-
vægt præget tjeneste. Tak for god 1. styrmands-
gerning i uroligt vejr.

Frier er Samsø-bo, måske hedder det »samsin-
ger«. Han er naturelsker, dertil noget af en dig-
ter. Ikke at forstå, at det postale har mindre in-
teresse. Tværtimod! Men dette med fin orden og
evne til at få sagerne vel fra hånden har til-
ladt ham i løbet af de snart mange postmesterår
i Kjellerup i perioder at bestride hverv, bl.a.
som medlem af kommunalbestyrelsen.

Det ville ikke undre mig, om Frier, når timen
er inde til opbrud fra det præsentable posthus
på torvet i Kjellerup, har det som ridder Oluf i
»Elverskud«: Hjertet delt i to. Sagen er, at han
og familie, såvidt vides, tænker på at forlade

Blicher-landet med Torning, Lyshøj o.s.v. og flytte til Elverkongens land — omtrent da — nemlig Køgeegnen.

Men hvilken af de to hver på sin vis berømte egne det måtte blive, ønsker jeg hele familien mange gode fremtidsår.

Du får mere tid til bøgerne, og her har du en kyndig vejleder i din hustru, til hvem min kone og jeg står i taknemmelighedsgæld for mange hyggelige timer i kontrollørhjemmet på Nørre Chaussé.

Årene er rullet... Jeg er sikker på, at du Frier, i stille stunder nu og da vil mindes dine ture over Bøgelunds og Løjts højlande i dette »Skønne Land med Dal og Bakker fagre«.

Åbenrå i oktober 1962.

R. L. Jørgensen.

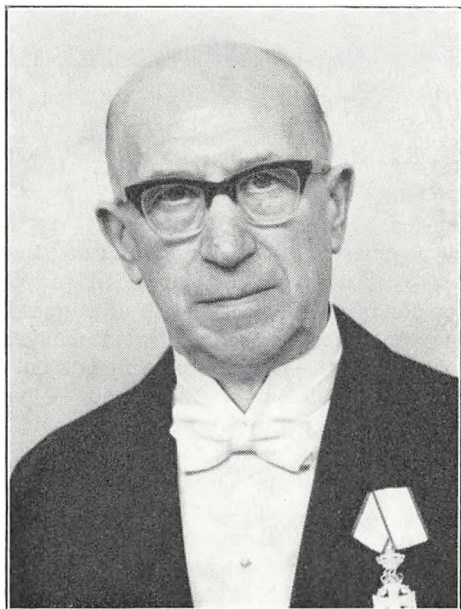

Postmester*

L. D. HANSEN, R*,

Padborg,

fylder den 29. oktober 1963 70 år.

Kun de sidste 3 år af sin lange tjenestetid fra 1910 til 1961 har jeg haft den fornøjelse at arbejde under postmester L. D. Hansen.

Jeg lærte hurtigt postmesteren at kende som den rolige og stille chef, der med stor pertentlighed passede sit daglige arbejde. Desværre og til stor sorg for postmesteren svigtede helbredet disse sidste år. Viljen og energien fejlede ikke noget.

Postmesterens interesse for sit personales personlige forhold var stor og præget af stærkt menneskelige følelser, idet han med oprigtig og aldrig svigtende interesse deltog i hver enkel af personalets sorger og glæder.

I fritiden deltog postmesteren med stor iver i det kirkelige arbejde. Han var medlem af menighedsrådet. Men navnlig arbejdet i de kristelige ungdomsforeninger samt sømandsmissionen havde hans store interesse.

Få steder finder man en så hjertelig gæstfrihed som hos postmester L. D. Hansen og fru. Jeg vil med dyb taknemmelighed mindes de mange hyggelige aftener i deres kultiverede hjem hvor der blev fortalt om de mange lykkelige å på Færøerne, eller hvor postmesteren fremviste sin store, fine frimærkesamling, der bestemt indeholder den fineste samling af Færø-provisoirer, der findes.

Jeg ville ønske, at helbredet vil give postmesteren og fru en mange gode år endnu.

P. Jørgensen.

Postmester*

V. HANSEN, R*,

Nykøbing Sjælland,

fylder den 30. januar 1963 70 år.

Som tjenestemand og privatmand er postmester Valdemar Hansen meget træffende og udførligt omtalt af postmester A. Dræbel i årbogen for 1960 i anledning af 50 års jubilæet.

Mit kendskab til Valdemar Hansen er af reny dato, men efter to års godt og loyal samarbejde lærte jeg postmesteren at kende som en dygtig og pligtopfyldende postmand, der interesseret fulgte med i, hvad der foregik såvel inde for som uden for tjenesten.

Valdemar Hansen kom til Nykøbing Sjælland som chef i 1952. Personalet bemærkede dengang straks, at her kom en mand, som var vant til at samle alle trådene i sin hånd, hurtig til at tage en beslutning og hurtig til at føre den ud i livet

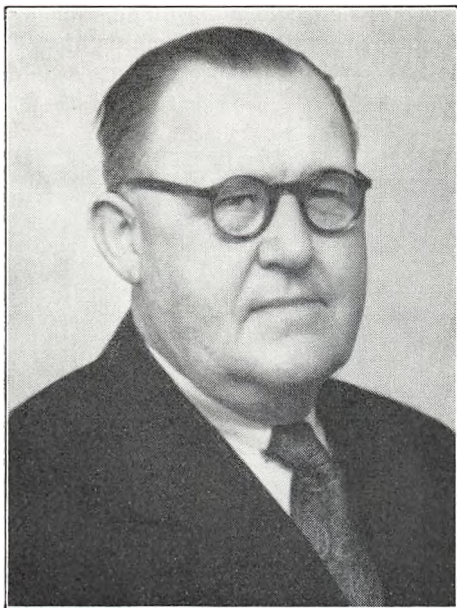

Oven på de strenge og meget krævende år som introllør i Nyborg under krigen kunne postmesteren nok have fortjent en noget roligere afslutning på sin postale løbebane end tilfældet blev for. Det store landdistrikt med 11 underlagte posthuse og landets største sommerdistrikt har ikke været nogen retrætepost. Det blev en periode fuld af rivende udvikling. I løbet af postesterens tiår her steg sommerhusene i antal fra 4200 til 9000, således at nu 15 % af samtlige landets sommerhuse ligger i Odsherred. Det krævede en indsats, som lagde meget stor beslag på hans tid og arbejdsevne. Vanskelige år har det været med slid og slæb og for lidt personale, en Valdemar Hansen tog sin tørn med godt humør og uden at skele til klokken. I ferierne slap han postmesteren af ved udenlandsrejser, bl.a. til Italien, Østrig og Tyskland.

I 1961 kom den længe ventede ombygning og modernisering af postkontoret. Desværre nåede postmesteren ikke at få ret megen fornøjelse af de nye og smukke kontor. Den personlige alder krævede sin ret, selv om helbred og arbejdsevne stadig var prima. Med udgangen af maj måned 1962 trak Valdemar Hansen sig tilbage. Foretagelsen som han stadig var, havde han bygget sig et

dejligt hus ved Nyborg Strand, hvor han nu sammen med sin elskværdige frue nyder et velfortjent og fredeligt otium i de omgivelser, der rummer så mange gode minder.

På 70 årsdagen vil mange venlige og taknemmelige tanker gå til postmester Valdemar Hansen med ønsket om en række gode og fortjente pensionistår oven på lang og tro tjeneste.

Tak for venlighed og godt samarbejde.

Hjertelig til lykke.

K. E. Jensen.



Værkmester*

C. A. HYLDIG,

post- og telegrafvæsenets værksteder,

fylder den 19. januar 1963 70 år.

Værkmester Christian Aage Hyldig blev den 12. september 1921 ansat som bilmekaniker ved postautomobilernes værksted. Han var udlært som klejnsmed — med sølvmedalje — i Hjørring og havde derefter i nogle år arbejdet ved den forlængst nedlagte danske automobilfabrik »Jan« og ved montering af nogle af de af postvæsenet dengang benyttede elektromobiler. Han

viste sig hurtigt at være en dygtig, flittig og samvittighedsfuld mand med gode evner som arbejdsleder, således at han den 1. juli 1923 blev ansat som håndværkerformand. Efter sammenlægningen af postvæsenets og telegrafvæsenets værksteder blev han den 1. juli 1929 udnævnt til overmontør og den 1. juli 1931 til mekaniker, hvilke betegnelser næsten kunne tydes som degraderinger, hvad de dog naturligvis ikke var, men stillingsbetegnelsen ændredes dog den 1. april 1933 til værkstedsformand.

Under hensyn til det stadig voksende arbejdsomfang og til Hyldigs mønsterværdige ledelse af det mekaniske værksted og autoværkstedet med de dertil hørende afdelinger avancerede han gennem værkfører II og I til værkfører i 5. lønningssklasse den 1. april 1956. På grund af alder og et noget svigtende helbred søgte Hyldig sin afsked med udgangen af juni 1961, knap 3 måneder før han ville have kunnet fejre 40 års jubilæum.

Mit samarbejde med værkfører Hyldig begyndte kort før krigen, der selvfølgelig også for værkstederne — og vel særlig for autoværkstedet — var en trang tid. Særlig ved monteringen og vedligeholdelsen af bilernes gasgeneratorer ydede værkføreren en stor indsats. Til mine erindringer fra den tid hører også, at vi sammen kom til at stå overfor 2 mænd, der pludselig viste os deres ladte pistoler, og jeg synes endda ikke, at vi helt tabte ansigtet.

Efter krigen måtte hele post- og telegrafvæsenets bilpark udskiftes, hvorved i særlig grad kontrollen med fremstillingen af ca. 100 af de »højpendede« Chevrolet-biler, der blev fremstillet på 6 karrosserifabriker, spredt over hele landet, lagde beslag på værkførerens arbejsevne.

Efter 22 års samarbejde med værkfører Hyldig har jeg lært ham at kende som en retsindig og hjælpsom medarbejder, med god økonomisk sans, en rimelig portion stædighed og megen lune, men han er da også født i Vendsyssels hovedstad, hvor sådanne egenskaber siges at være almindelige.

Kære værkfører Hyldig. Jeg takker Dem mange gange for 22 års godt medarbejderskab, og jeg håber, at De i mange år må nyde Deres velfortjente otium, og at »1956« bilmodellen må bringe Dem og Deres frue rundt til mange me-

sterskaber i det ædle minigolfspil, som kun af vankundige af og til omtales som en afart af de gamle jyske spil: so i hul. E. K. Christensen.



Kontrollør*
fru U. M. A. JACOBSEN,
hovedtelegrafkontoret,

fylder den 24. marts 1963 70 år.

Fødselaren skriver i et brev til årbogen bla følgende:

Trods min store kærlighed til mit arbejde etaten og et godt helbred syntes jeg, det var på tide at trække mig tilbage til privatlivets fred og søgte derfor min afsked pr. 1. januar 1961.

Det var med tungt hjerte, jeg forlod »valpladsen«, og savnet var stort i året efter, men de sidste år har jeg haft en del sygdom, operation etc og er faktisk på den måde kommet over længslen efter mit arbejde, det daglige samvær med kolleger og samtaler med de mange mennesker gennem adskillige år i telegrafens oplysning bragte mig i forbindelse med

Min tid deler jeg mellem mine gamle interesser læsning, sprogstudier, udlandsrejser og puslen i min have og mit lille sommerhus i Trørød

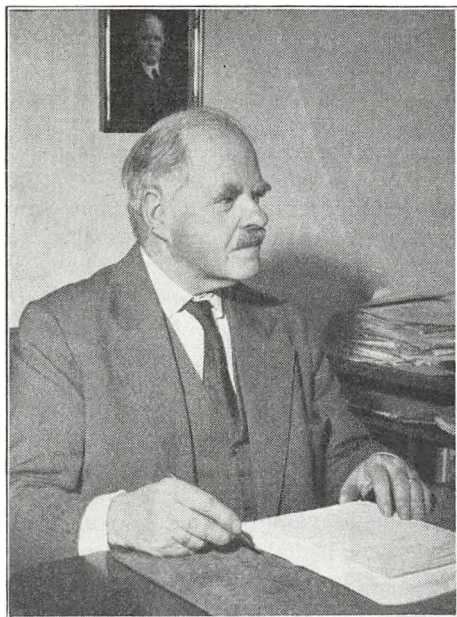

Kontorchef, cand. polit.
OH. JENSEN, R¹,
generaldirektoratet,

fylder 70 år den 6. juni 1963, og der er hermed at punktum for et virke i etatens tjeneste, der er strakt sig over næsten 54 år.

I årbogen for 1959 har afdelingschef Krog givet en indgående og træffende karakteristik af kontorchef Jensen i anledning af 50 års jubilæet, en karakteristik, som jeg — hans nærmeste medarbejder i bogholderikontoret i den sidste halve år — kan slutte mig til, men jeg vil dog gerne her på falderebet komme med et par supplerende bemærkninger.

Kontorchefen har med lige stor interesse og ygtighed varetaget ledelsen af bogholderikontorets 3 forskellige arbejdsområder — regnskab, statistik og pensioner —, men det er nu alligevel, vad der næppe vil undre dem, der kender ham, statistikken, der har stået hans hjerte nærmest, og stod det til chefen, ville der blive endnu flere statistiske undersøgelser — ikke for statistikken skyld —, men fordi statistiktallene sammen med regnskabstallene giver de bedste oplysninger om etatens hele tilstand og trivsel, hvis tallene serveres på rette måde, og det forstår che-

fen. — »Se, hvad svenskerne har lavet af omfattende statistiske undersøgelser i årenes løb,« sagde kontorchefen engang med resignation i stemmen.

Vi har dog foretaget enkelte »dybdeboringer«, jeg tænker her på rentabilitetsundersøgelserne, hvor chefen har gjort et stort arbejde, både ved selve planlægningen og ved løsningen af de utallige problemer, der dukkede op i undersøgelsernes kølvand. Og så var der rejserne rundt til de implicerede kontorer, men det regnede kontorchefen ikke for arbejde. Disse rejser og rejserne til postmestermøderne, til nordisk poststatistikerkonference o.s.v. har chefen altid sat overordentlig stor pris på, og jeg er sikker på, at der ikke er nogen af de øvrige deltagere i disse rejser og møder, der har nydt det i så fulde drag som chefen.

Er det nu med sorg eller glæde, kontorchefen forlader post- og telegrafvæsenet? Mon ikke en blanding af begge dele? Den mentalitet, de gode tider har skabt i samfundet i de sidste få år, og som indvirker på så mange områder i form af utilfredshed, fordi »de'r ikke noget ved noget«, ligger chefen — og heldigvis mange af os andre — uendeligt fjernt.

Storm-Petersen skal engang, da han under besættelsen blev spurgt om, hvad han ønskede sig til sin fødselsdag, have givet følgende svar: »Fred på jorden og et par nye snørebånd«. Jeg kunne tænke mig, at chefen med sin altruistiske livsindstilling ligervis som Storm-P. ville have et stort ønske for andre og et beskedent ønske for sig selv.

Vi i bogholderikontoret ønsker chefen alt godt i de kommende år og siger tak for tiden, der svandt.

A. Christensen.



Postmester*
P. N. JEPSEN,
Nørre Nebel,

fylder den 3. januar 1963 70 år.

Postmester Jepsen er fra Fanø, og det vil han til enhver tid være ved. Hvori består dog det mærkelige ved denne ø, som aldrig slipper de mennesker, den en gang har knyttet til sig. I mange slægtled har Fanøs gæve søulke sejlet vandet tyndt omkring den ganske klode, de vendte dog altid tilbage til deres kære ø. Med mange af landkrabberne er det gået på samme måde, og Jepsen har bekræftet denne regel.

Postmester Jepsen lærte jeg først rigtig at kende, da jeg i 1937 kom til postkontoret i Svendborg, hvor Jepsen da allerede havde tilbragt flere år. Vi delte i 6 år både godt og ondt i den skønne by såvel i som uden for tjenesten. Hertil havde vi rig lejlighed, vi var begge overassistenter, vi boede begge familier i samme hus, og vore børn gik i samme skole.

Som kollega var Jepsen den bedste, man kunne tænke sig, pertentlig og stabil i al sin færd. Intet blev efterladt og alt var i bedste orden. Dersom nogen blandt de mange elever, som i årenes løb var til uddannelse i Svendborg, er

rejst derfra med huller i lærdommen, da er de ikke Jepsens skyld, for han ofrede dem mege af sin tid, mest fritid.

Men mødes og skilles er post- og telegraflokenes lod, og fra nytåret 1944 overtog Jepsen postmesterstillingen i Nørre Nebel. Vi blev da atter naboer — postmesternaboer — og kunne genoptage vore sammenkomster. Som gammel kendt med vestjyderne kom Jepsen atter på sin rette plads. De Nørre Nebel-borgere lærte snart at de på posthuset havde fået folk af den rette slags. I husets ene ende fik man som kunde en ideel betjening, og i privatlejligheden i husets anden ende udviste såvel postmesteren som hans elskværdige og muntre frue den mest udstrakt gæstfrihed på ægte vestjysk maner.

Jepsens helbred lod i de senere år noget til bage at ønske, og postmesteren måtte stærkt mod sin vilje tage sin afsked som 65-årig. De faldt svært for både ham og fru Jepsen samtidigt at måtte forlade Nørre Nebel, men Fanø tral for stærkt. Postmesterens bor nu i eget hus Nordby, hvor de nyder tilværelsen, ofte afbrudt af rejser til venner i Nørre Nebel og til datte ren og hendes familie i Varde.

Kære Jepsen og fru Jepsen.

Min kone og jeg ønsker Dem endnu mange gode år derovre på øen og håber på fortsat at måtte få Deres besøg. Vi ønsker hjertelig tillykke med de 70 år.

Fuglsang.

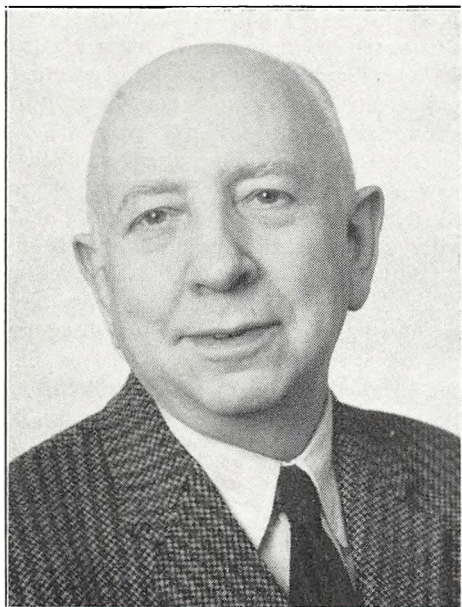

postmester
I. C. JØRGENSEN,
Øronninglund,

Ælder den 21. oktober 1963 70 år.

Årbogen bragte i 1960 i anledning af 50 års jubilæet en artikel om postmesteren, skrevet af ss. A. C. Lundø, hvortil henvises.

postmester, løjtnant
J. R. KJELDMAND,
København II,

Ælder den 1. juli 1963 70 år.

Kjeldmand er født i Kolby Kås og har stadig slået sig knyttet til Samsø. Hans postale løbebane har ført ham til mange forskellige dele af landet — både til Skern, flere steder på Sjælland, 1 Nyborg, jbpkt. 1 o.s.v.; men de fleste år har han dog været tjenstgørende ved københavnske postkontorer, så det blev K 11, han til slut

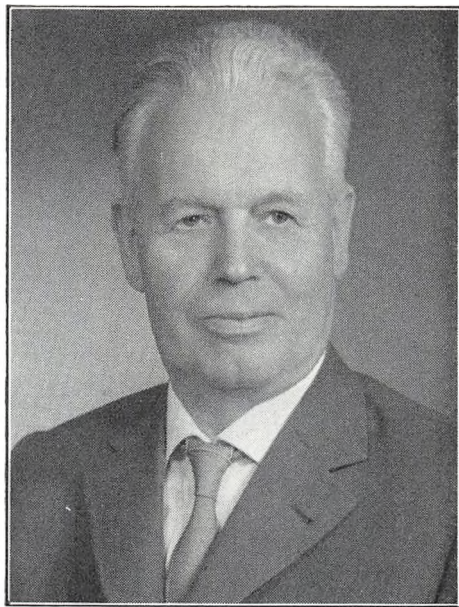

blev chef for, skønt han sikkert hellere ville have haft et fredeligt sjællandsk provinspostkontor. Kjeldmand vil nemlig gerne have, alt skal glide stille og roligt, og det er jo ikke altid, det kan lade sig gøre på et så travlt kontor som K 11. Men hans valgsprog har altid været: »Det går nok« — og det gjorde det jo som regel også, selv om bølgerne både udenfor og indenfor skranken undertiden kunne gå højt.

Jeg tror, det er Kjeldmands mange interesser udenfor postvæsenet, der har hjulpet ham til altid at holde hjernen klar, og jeg vil ønske for ham, han mange år endnu må kunne dyrke sine forskellige hobbies som slægtsforskning, nedskrivning af sine rejseoplevelser, bogbinding m.m., så han kan få glæde af sit otium.

Med tak for mange års godt samarbejde.

A. Raage.

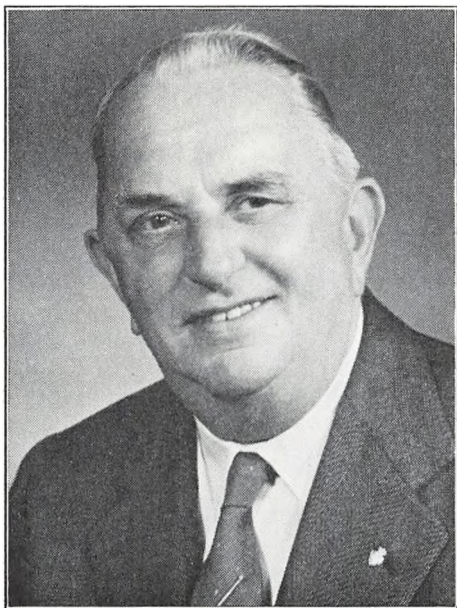

Kontrollør*

A. V. A. LARSEN,
hovedtelegrafkontoret,

fylder den 3. marts 1963 70 år.

»A. V. A.«, der allerede i 1958 tog sin afsked — 65 år gammel, har i hele sin tjenestetid været ansat ved hovedtelegrafkontoret, som han derfor har set i mangfoldige skikkelser, ligesom han her har gjort den enorme tekniske udvikling med fra den hyggelige Morse- og den snilde Wheatstone- til den moderne fjernskriveekspe-
 dition.

Han har altid været respekteret og afholdt. Dette skyldes bl.a. den omhu og akkuratesse, hvormed han i årenes løb har udført sit arbejde samt hans udprægede retlignede karakter. Jeg tror, at en af hans leveregler har været: Kan man ikke sige noget godt om et menneske, kan man i det mindste undlade at udtale sig.

At A. V. A. også har nydt sine kollegers til-
 lid, fremgår af de mange kollegiale hverv, han gennem årene har været indehaver af, bl.a. som mangeårigt medlem af bestyrelsen for Hoved-
 telegrafkontorets Sommerhuse, hvor hans prak-
 tiske syn på mange ting har været til stor nytte.

Han har alle dage på sit tjenestested været en

flittig mand, og at han heller ikke i sin fritid har ligget på den lade side fremgår af, at han ca. 36 år har været ansat som totalisatorassistent ved galop-, trav- og cykelbanen, foruden at han har fremelsket den dejligste have på Myliu Erichsens Allé, — en have, der vist uden overdrivelse kan betegnes som en mønsterhave.

Jeg, der har kendt A. V. A. fra de unge år benytter denne kærkomne lejlighed til at sig ham tak for de mange års godt kammerat- og venskab samt for fornøjeligt samvær gennem årene, idet jeg håber, at han i adskillige år endnu må bevare sit strålende helbred og sit gode humør til glæde for ham selv, familien og vennekredsen.

A. B. Winther.

Kontrollør*

frk. S. J. LEFFERS,
rigstelefonkontoret,

fylder den 2. februar 1963 70 år.

Frk. Leffers indtrådte i telegrafvæsenet 16. oktober 1908, blev ansat som assistent ved Århus i 1918 og kom i 1921 til København, hvor hendes virke faldt, til hun som kontrollør tog sin afsked med udgangen af februar måned 1960.

Assistent

frk. E. D. T. LOMHOLT,
avispostkontoret,

fylder den 16. maj 1963 70 år.

Så skal vi igen tage afsked med en af vor ældre kolleger efter 53 års virke i post- og telegrafvæsenets tjeneste — heraf tiden efter 194 ved avispostkontoret.

Vi, der kender frk. Lomholt gennem mange år, beundrer hende, fordi hun har holdt ud så længe, da kræfterne jo ikke altid har været særligt fremtrædende. Men alligevel — tjeneste-



skulle passes, og den blev passet på bedste måde, og ved hendes nær forestående afgang ønsker vi vønde et godt og langt otium med mange Italienssure, som for hende står som indbegrebet af alt godt.

K. A.

Postforvalter*

N. C. MADSEN,
Brabrand,

fylder den 29. december 1963 70 år.

I anledning af at pens. postforvalter N. C. Madsen, Brabrand, nu boende Ry, den 29. december 1963 fylder 70 år, vil jeg gerne ønske min gamle kollega hjertelig til lykke på dagen.

Vi mødtes første gang i sommeren 1914 i Assens, ganske vist kun kort, idet Madsen var på fløjsning fra Fåborg. I 1936 blev jeg efter anøgning forflyttet til Middelfart, hvor Madsen len gang var tjenestegørende. Vi var dér sammen under hele 2. verdenskrig, hvor vi begge var husjere og boede kun få minutter fra hinanden. Vi fik på denne måde nær kontakt med hinanden både tjenstligt og privat. Madsen havde mange interesser uden for tjenesten, blandt



andet tog han del i det kristelige ungdomsarbejde og dyrkede sangens glæder. I foråret 1945 skiltes vore veje, idet Madsen blev forfremmet til overassistent i Kolding og jeg senere til postforvalter i Ålborg. Efter nogle års tjeneste i Kolding flyttede Madsen til Brabrand som postforvalter, hvorfra han tog sin afsked i sommeren 1961. Både min kone og jeg sender Dem mange gode ønsker på dagen, og beder Dem hilse »mor Anna« med tak for mange gode besøg i Vester Allé.

De og Deres kone er meget hjertelig velkommen til et besøg her i »landet norden for landslov og ret«.

N. K. Klausen.

Postmester*

P. M. F. MADSEN,
Gørlev Sjælland,

fylder den 6. oktober 1963 70 år.

Postmester Madsen er født i Kvivig på Færøerne, han indtrådte i postvæsenet i 1910 og blev assistent i Bælum i 1918, gjorde derefter tjeneste ved forskellige provinspostkontorer, hvori blandt han var særlig glad for at være i Bro-



ager. Den 1. november 1943 blev han udnævnt til postmester i Gørlev Sjælland, hvor han virkede, indtil han i 1961 blev pensioneret og bosatte sig på Ærø.

Postmester Madsen blev, i de år han virkede i Gørlev, kendt blandt sine »kunder« som en pligtopfyldende og venlig embedsmand, der aldrig var bange for at gøre andre en tjeneste, og han havde det bedste forhold overfor personalet.

Sjældent havde han tid til at dyrke sine fritidsinteresser, og man må formode, at han nu kan dyrke sin hobby, lystfiskeriet og sine ture ud i naturen, som han elsker.

Personalet, budene og alle, der er tilknyttet postvæsenet inden for Gørlev Sjælland postdistrikt, ønsker hjertelig til lykke med fødselsdagen.

Oskar Jensen.

**Postmester*, løjtnant
C. E. MIKKELSEN,
Augustenborg,**

fylder den 1. februar 1963 70 år.

Postmester Mikkelsen tilhører det berømte



postdynasti fra Ærøskøbing, der for nogle år tilbage talte ikke mindre end 5 brødre i etaten.

Årbogen bragte i 1958 i anledning af postmesterens 50 års jubilæum en af postmester A. R. Kristoffersen skrevet artikel, hvortil henvises.

**Postmester*
K. MORTENSEN,
Hornbæk,**

fylder den 12. august 1963 70 år.

Mit bekendtskab med Mortensen går tilbage til 1930'erne, da vi begge gjorde tjeneste i Roskilde.

Han repræsenterede det gode humør på Roskilde postkontor, ikke således at forstå, at vi andre var nogle hængehoveder, men han havde egen evne til at se det morsomme i enhver situation og til, med en munter bemærkning, at få os andre gjort delagtig i morskaben.

Og der kunne nok være brug for humør på Roskilde postkontor dengang, for dårligere lokaler fandtes næppe noget sted i landet.

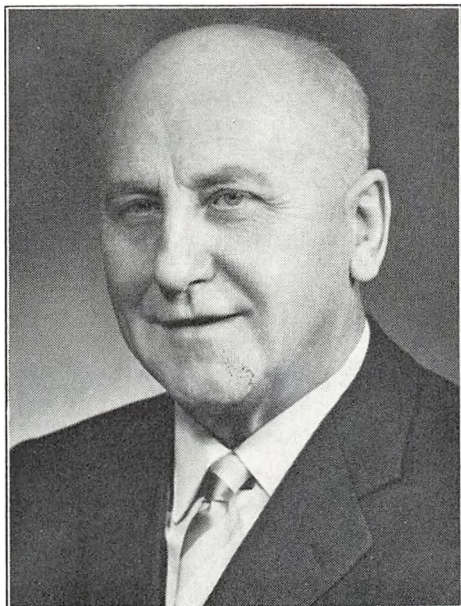

Mortensen havde mange interesser, bl.a. var han sejlsportsmand, havde selv båd, og han fik i sejlklubben lejlighed til at udfolde sine evner som festarrangør.

Vi forlod Roskilde omtrent samtidig i 1943, han drog til Hornbæk som postmester og jeg til Viborg.

Nu er vi begge forhenværende, men her har Mortensen et lille forspring for mig, han tog nemlig sin afsked, da han fyldte 65, og det var sikkert klogt, jo yngre man er, jo lettere kommer man over den store forandring i livsførelsen, som afskeden fra ens livsgerning trods alt er.

Mortensen har altid haft interesser udover postvæsenet, han har dyrket malerkunsten, og hans arrangementstalant har været taget i brug både af kunsthändler og af »Den permanente«.

Han har en anden stor interesse, det er at spille bridge. Han er en god makker ved et bridgebord, og de andre, der sidder ved det bord, kommer ikke til at kede sig.

Når jeg næste gang kommer til København, skal vi have en lille sludder om gamle dage.

O. K. Rørsted.



Postmester

**K. E. MUNCH, R*,
Assens,**

fylder den 28. september 1963 70 år.

Årbogen bragte i 1960 i anledning af postmesterens 50 års jubilæum en artikel, hvortil der henvises.

Postmester*

**O. NIELSEN, R*,
Hadsund,**

fylder den 2. juni 1963 70 år.

Det er mig en stor glæde her igennem årbogen at kunne bringe min gamle chef en hilsen på mærkedagen. Postmester Nielsen, der af fødsel er fynbo, indtrådte i postvæsenet den 1. april 1911. Fødselaren gjorde i sin ungdom tjeneste på fødeøen, kom senere — efter en afstikker til Sjælland — til Mariager i oktober 1926 og senere via postmesterstillingen i Ørsted kom udnævnelsen til postmester i Hadsund den 1. oktober 1945.

Mit kendskab til postmester Nielsen strækker sig over en periode på godt og vel 6 år, i hvil-



ket tidsrum jeg lærte at sætte overordentlig stor pris på postmesteren som chef og ikke mindst som menneske. Jeg skal således aldrig glemme postmesterens velkomstord på tiltrædelsesdagen: »Her på kontoret skal vi alle have det godt med hinanden.« Det gjorde godt at mærke, at man var velkommen. Det var ikke tomme ord, hele personalet følte sig hjemme i den behagelige atmosfære, der rådede på Hadsund postkontor. Denne medmenneskelige indstilling hos postmester Nielsen nød de »små« i samfundet godt af. Her appellerede ingen forgæves om støtte og bistand. Postvæsenet har i mere end 50 år i postmesteren haft en særdeles flittig og interesseret medarbejder, hvad ikke mindst adskillige forslag til postmestermøderne vidner om. Ved siden af at varetage post- og telegrafvæsenets interesser til publikums og personalets fulde tilfredshed har postmesteren fået udløsning for sin virke-trang gennem jagt og fiskeri, og lad mig ikke glemme det allervigtigste, administrationen af diverse landejendomme m.m. Beklageligvis har helbredet svigtet noget, således at postmesteren meget mod sin vilje har måttet søge afsked før tiden. Havde jeg haft gaver som vilje, skulle der været tegnet et anderledes fyldestgørende

billede af postmester Nielsen, der i mere end én forstand ikke var nogen helt almindelig postmester. Idet jeg takker for gode og lærerige år i Hadsund, skal mit fødselsdagsønske være, at der må forundes postmesteren og Deres elskværdige frue samt datteren Else mange gode og lyse år på herregården »Gl. Ryumbaard«, det »slot«, som postmesteren i dag er en lykkelig ejer af, og som er virkeliggørelsen af en ungdomsdrøm fra assistentdagene i Mariager *B. H. Due.*

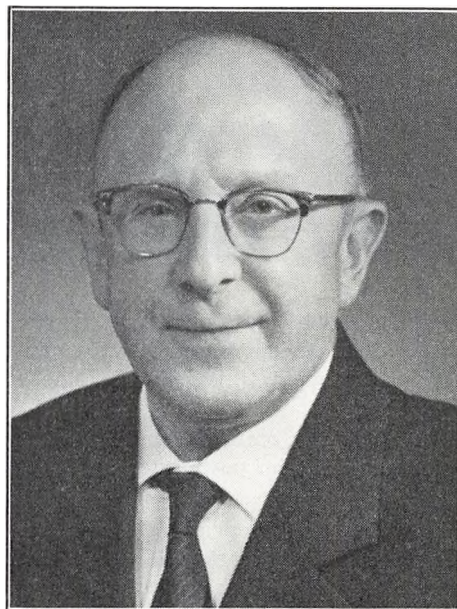

Assistent*

O. V. E. NIELSEN,
hovedtelegrafkontoret,

fylder den 18. april 1963 70 år.

Ved sin indtræden i »P. & T.« tilbragte Nielsen først 5 år på tlgr. st. i Fredericia, hvorefter han var så heldig at træde uden for nr. et år og gøre tjeneste i St. Nordiske Telegrafskab i St. Petersborg 1913—14, hvorfra han har mange glade minder, som vi endnu i fællesskab mindes. Lige før verdenskrigen kom han til Fredericia, men blev indkaldt til ing. regimentet. — På grund af en minesprængning i de franske

abler derefter forflyttet til København og var 7 år i telegrafdirektoratets 4. revisionsafdeling. Ved sammenslutningen i 1927 forflyttet til hovedtelegrafkontoret, hvor han gjorde tjeneste i Torshavn, Wheatstone, Siemens og Telex-fjernskriberafdelingen, i adskillige år også som fungerende overassistent. I 1928 var han i midlertidig tjeneste under det islandske telegrafvæsen i Reykjavik og tog efter 52 års tjeneste sin afsked fra hgt. Kbhvn. Sit otium tilbringer han, foruden at rejse og samle på frimærker, bl.a. ved en årlig rejse og har efterhånden besøgt de fleste lande i Europa samt Ægypten og Palæstina.

Om helbredet tillader, går han 15. oktober om bord i S/S »Bornholm« på vej til Portugal, Madeira, Canariske Øer, Marokko, Spanien over Middelhavet og hjem.



Postmester
A. O. PORNER,
København 13,
fylder den 12. juni 1963 70 år.

Postmester Porner indtrådte i postvæsenet i 1909 og har tilbragt det meste af sin postale tid i København. 1. oktober 1953 kom udnævnelsen til postmester ved indleveringspostkontor 13.

Årbogen bragte i 1959 i anledning af postmesterens 50 års jubilæum en artikel, skrevet af nu afdøde postmester P. Helbo.

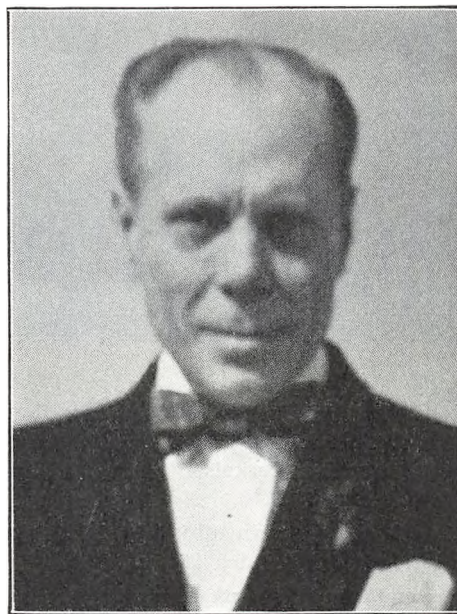

Kontrollør*
A. O. REEHOFF-PETERSEN,
regnskabskontoret,

fylder den 24. februar 1963 70 år.

Årbogen bragte i 1958 i anledning af kontrollørens 50 års jubilæum en udførlig artikel, skrevet af telegrafbestyrer C. J. Hansen.

Kontrollør
E. K. S. H. TERKELSEN,
hovedtelegrafkontoret,

fylder den 28. maj 1963 70 år.

Kontrollør Terkelsen, hvis navn vil være vel-

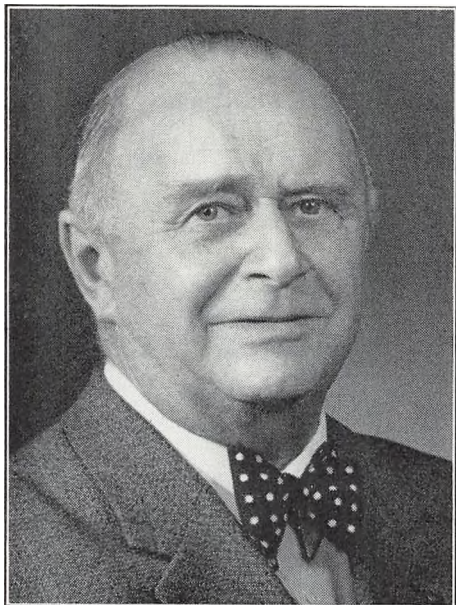

kendt blandt personalet på hovedtelegrafkontoret, kan den 28. maj 1963 fejre sin 70 års fødselsdag. Kontrollør Terkelsen er født i Rudkøbing den 28. maj 1893.

Indtrådte som privatmedhjælper på telegrafstationen i sin fødeby den 26. juli 1910.

Efter endt eksamen på kursus i Fredericia gjorde ktr. Terkelsen tjeneste på Fredericia og Svendborg telegrafstationer og kom efter endt militærtjeneste ca. 24 måneder fra 1914 og fremefter til tjeneste i København.

Kom derefter til Rudkøbing fra 1918—31 og kom så atter til København, hvor han blev overassistent. Ktr. Terkelsen har i flere år gjort tjeneste i udleveringskontoret, og man kan rolig sige, at han er en dygtig mand, der er inde i sine sager og har en glimrende måde at få sine medarbejdere til at udføre arbejdet og interessere sig for det. Ktr. Terkelsen er afholdt af personalet og de medarbejdere, han kommer i berøring med, og jeg personlig kan kun takke »Terkel« for mange gode og fornøjelige arbejdsår i telegrafvæsenets tjeneste.

Jeg ønsker for dig mange gode år fremefter og takker for godt venskab.

H. C.

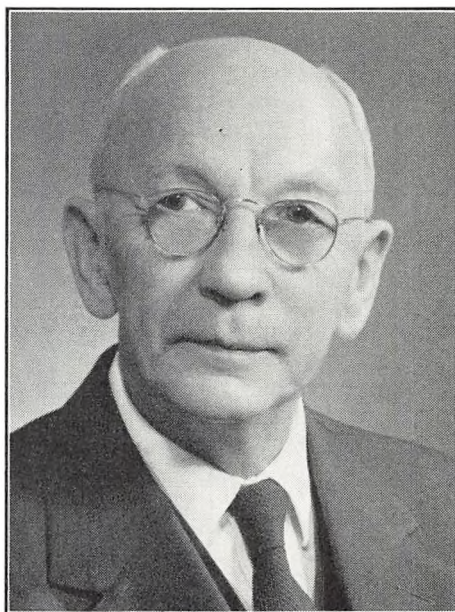

Postmester

**J. P. THULE, R*,
Hillerød,**

fylder den 28. maj 1963 70 år.

En af post- og telegrafvæsenets agtede og vel tjente embedsmænd må herefter se dagen for afslutningen af et langt liv i aktiv tjeneste nærme sig med raske skridt.

Postmester Thule er en kendt mand for en meget stor del af denne bogs læsere. Jeg finder derfor ingen anledning til at rekapitulere de tørre data for hans løbebane. De, der kender Thule nøjere, vil vide, at han straks fra sin indtræden som elev i fødebyen Kolding følte at være kommet på sin »rette hylde«. Det var begyndelsen til en gerning, som det nok var værd at vie sin interesse og arbejdsglæde.

Snart efter hans overgang til tjeneste i København omkring år 1920 fik man på højere stige øje for hans evner — de udtalte og mere specielle — som netop var og stadig er nødvendige på visse poster i en virksomhed som P. & T. De mange år på overpostmesterens kontor bragt ham i nær kontakt med vide kredse inden for — og en del uden for — det københavnske post

æsen, og disse år skulle i høj grad blive frugtbringende, dels for etaten ved resultaterne af en nedarbejders virke, dels for hr. Thule selv i den tilfredsstillende, der opnås ved, at man ser tingene lykkes for én, at man hver dag glad kan gå til sit arbejde og ofte opleve at kunne sige til sig selv: »Der havde jeg atter en god dag«. Som postmester V. Arnskov skrev i årbogen i forbindelse af Thules 50 års jubilæum i 1960, øve han her sin manddomsgerning. Dog ikke som specialist på bygnings- og inventarområdet alene. Hans indsigt på mange områder parret med rige arbejdssevner, præcis og rigtig stillingtagen til problemerne samt medmenneskelig forståelse gjorde, at Thule blev sat ind på mangeartede opgaver og løste dem på en måde, at han måtte tegnes som en god rådgiver for sin overpostmester og dennes nærmeste medarbejdere.

Mit første møde med hr. Thule går tilbage til 1931. Han som lærer ved post- og telegrafskolen, og som elev ved »the pupil's desk«. For mig og sikkert for en væsentlig del af det store antal unge, der fik Thule som lærer, står hans undervisning som noget særligt i erindringen. Vel huser man lærerkollegiet in pleno, men Thule havde i sin medfødte veltalende — der forvrigt har holdt sig usvækket gennem tiderne — forbindelse med oplevelsessevne og sans for at viderbringe indtryk et medium, som han med stort held benyttede i sin undervisningsform. Thule var lærer i skrivning. Først for nylig har jeg erfaret, at faget »skrivning« har mere end ét formål, nemlig foruden det ønskelige i at danne elevernes håndskrift på en hensigtsmæssig måde, at benytte en del af undervisningstimerne til at hjælpe de unge bibragt den rette indstilling til den skole og den gerning, de var gået ind til. Etaten kan ikke nok påskønne den indsats, hr. Thule gjorde på dette felt.

Som postmesterens nærmeste medarbejder i stilling gennem snart 8 år har jeg naturligt fået en indgående kendskab til hans virke som postmester og chef. Postmesteren har også her været sin etat og publikum en god embedsmand, og undertidig som chef varetaget sit personales interesser med betydelige og betydningsfulde resultater. Hans rige fond af erfaring er kommet både til nytte og personalet til gode. Skulle man nærmere beskrive selv væsentlige enkeltheder fra

dette virke, ville man hurtigt komme til den erkendelse, at det er svært at mestre begrænsningens kunst. Jeg vil derfor afstå herfra og runde af med at sige hr. Thule tak for et let og gnidningsløst samarbejde gennem årene og for hans andel i, at disse år har været gode og lykkelige arbejdsår for mig.

Postmesteren er nok gammel af år nu, men stadig ung af sind og ved godt helbred. Jeg udtaler ønsket om gode og lykkelige år i hans otium vel vidende, at hans alsidige interesser ud over det rent postale ikke vil tillade ham at kede sig.

E. A. Frederiksen.



Assistent*
frk. A. ØSTERBYE,
København R,

fylder den 8. december 1963 70 år.

Første gang, jeg så navnet A. Østerbye figurere på hovedtelegrafstationens skema, var i foråret 1913, da hun efter bestået eksamen kom »ned på stationen«, hvor hun gjorde tjeneste,

til hun efter kortere tids forløb forflyttedes til »T. C.« (statstelefonen), hvor vi atter skulle komme til at gøre tjeneste sammen flere år senere. Mit første indtryk af denne milde og venlige kollega havde ikke været forkert — tværtimod! Hun havde udviklet sig til en fin og elskelig kvinde, hvis store hjerte bankede varmt for alle mennesker. Hun forstod at kaste glans over en fest med sine små versificerede taler, som hun foredrog med det mest henrivende lune, og hendes papirklip og tegninger var os til stor fornøjelse. Som et kuriosum kan jeg nævne, at jeg aldrig har kendt nogen, der fik så mange glemte sager tilbage, som *hun* fik i årenes løb!

På rigstelefonen kom hendes gode sprogkunderskab hende til stor nytte, efterhånden som vi fik direkte forbindelse med mange af Europas byer.

Desværre måtte sygdom tvinge Anita Østerbye til at søge sin afsked altfor tidligt. En lammelse af højre side gør, at hun må holde sengen flere timer daglig. For nogle år siden flyttede hun ind på Københavns Sygehjem i Ordrup, hvor hendes trofaste veninde har indrettet hendes hyggelige værelse, som er møbleret med Anitas kæreste ejendele. Når man besøger hende dér, føler man sig *hjemme* og konstaterer med glæde, at sygdommen ikke har berøvet hende den humoristiske sans, og vi fryder os over hendes skælmske smil og nyder hendes fikse replikker.

Anita! Jeg *beundrer* dig og håber, jeg tit må kunne hygge mig med dig..... og lære af dig!

Astrid Albrechtsen.

50 års jubilæum.

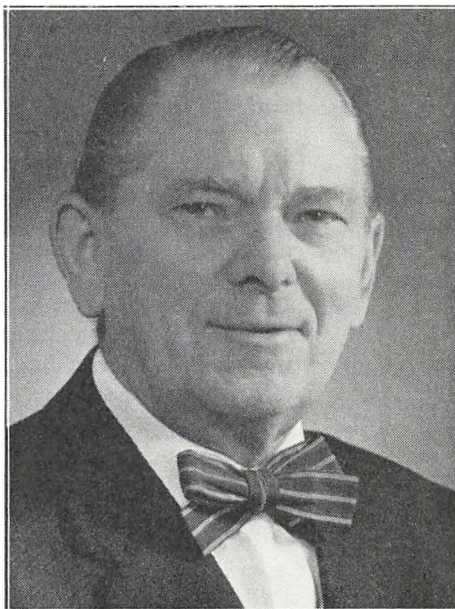

Kontorchef, translator J. M. S. ANDERSEN, generaldirektoratet,

kan den 1. oktober 1963 notere sig for 50 år jubilæum.

Hvis han havde fået lejlighed til det, er jeg overbevist om, at han havde protesteret mod at komme på tryk, for det ville være i overensstemmelse med hans natur. Jeg skriver derfor i dølgsmål, og venter at få mine klø senere.

Han er i virkeligheden vanskelig at skrive om, fordi den begrænsede plads, der er til rådighed i bogen, ikke svarer til det store felt, hvor over hans interesser strækker sig.

Det skulle ikke undre mig, om han i sine ungdoms dage i generaldirektoratet blev betragtet som en *enfant terrible*, med den mangel på respekt han kan vise over for det, der er blevet fordomme.

Jeg har imidlertid indtryk af, at han føler sig tilfreds i dag ved at se, at flere af de tanker, han måske endog for mange år siden har været fødselshjælper til, i dag kan realiseres.

Gennem et mangeårigt arbejde i 3. ekspedi

onskontor, senest som dette kontors chef, som eneraldirektoratets repræsentant på internationale møder og på postmestermøderne, hører han i dem, der har været med til at give post- og telegrafvæsenet ansigt.

For at få synspunkter igennem må man kunne anvende sig til omgivelserne såvel i skrift som i tale. Begge dele mestrer han. Talen kan godt nogle tider være hård ved hans stemmebånd, og derfor kender ham bedre end jeg, vil påstå, at det er derfor, han helst vil være tavs de første timer på dagen. Jeg tror, de har ret, for det er da ganske utænkeligt, at det humør, han i øvrigt er udstyret med, ikke skulle være til stede straks om morgenen.

Kontorchef J. M. S. Andersen kan flygte bort den 1. oktober 1963, og langt, hvis han vil, men han undgår ikke, at vi er mange, der vil tænke lidt pænt på ham den dag. *E. J. Vintersborg.*



**Postmester
BJØRNLUND,
København 17,**

den 1. oktober 1963 fejre 50 års jubilæum.
Postmester Bjørnlund indtrådte i postvæsenet

den 1. oktober 1913, blev 1. oktober 1919 assistent i København, 1. februar 1938 ansat som overassistent og 1. april 1945 udnævnt til kontrollør. 1. april 1954 fulgte udnævnelsen til postmester ved indleveringskontor 17.



**Postmester
R. H. BODHOLT,
Nørre-Åby,**

kan den 1. oktober 1963 fejre 50 års jubilæum.

På afløsning i Lunderskov i 1918, hvor Bodholdts far var postmester, traf jeg første gang jubilaren, som dengang var 21 år, ung, slank og elsværdig. Så gik der 25 år, inden vi sås igen, han som postmester i Rødekro og jeg som ktr. i Åbenrå. Det slanke var gået af ham, men ellers var han den samme mand, der i hvert fald ikke havde sat sin elskværdighed til. Gennem 7 år var jeg ham på så nært hold, at jeg ved, at såvel hans gode postale kvalifikationer som hans gode forhold til personale og publikum var iøjnefaldende. Han omfattede sit tilsyn med omlæsningen til sideruter så grundigt, at han engang fik »tilbage meldelse« fra de kørende, fordi han ikke

var mødt ved postvognen. Det kan overassistent Graven, Fredericia, bekræfte, og det fortæller jo en hel del om hans ideelle forhold til det kørende personale, som kunne lide ham.

Det gungrede i skinnerne, når togene passerede Rødekro, men det var for intet at regne mod, hvad man kom ud for, da han senere blev postmester i Nørre-Åby, hvor »My«erne fo'r forbi på 2 meters afstand, og hvor vi gæster fo'r sammen, når posthuset skjalv. Nu er alt dette jo rettet. Det nye, flotte posthus har vi jo alle set — i hvert fald på forsiden af medlemsbladet. Og det indre skal nok svare til det ydre.

Rent privat og menneskeligt har min kone og jeg haft megen samkvem med Lis og R. Bodholdt, og naturligvis navnlig i årene i Sønderjylland, hvor der var kort mellem hjemmene. Vi ønsker jer til lykke med jubilæet i de nye omgivelser, som vi glæder os til at se helt færdige. Gid I må få nogle gode år — så gode, som tiden forud, der jo nu er »borte med blæsten«.

Søren Frier.



Postmester

A. F. BLÆHR CHRISTENSEN,

Holte,

kan den 1. oktober 1963 fejre 50 års jubilæum.

Postmester Christensen er født jyde. Hans vugge stod i Grenå, og den 1. oktober 1919 blev han assistent i Ryomgård, men allerede året efter forlod han *hovedlandet* og slog sine teltpæle ned her i hovedstaden for stedse.

Jeg har kendt postmesteren omtrent siden da, men har aldrig mærket jyden i ham. Målet røber ham ikke meget, den jyske stædighed kommer sjældent frem, og jyde behøver man endelig ikke at være for at kunne spille L'hombre.

I en årrække havde jeg den glæde at arbejde sammen med postmester Blæhr Christensen på Nordvestkvarterets postkontor og havde i ham — de sidste ca. otte år af mit postale virke — en altid reel og loyal kollega, der havde evnen til — uden store fagter og lader — at få sagerne til at glide. Der var derfor også nogen malurt i det glædens bæger vi tømte, den dag udnævnelsen til postmester i Holte kom. Vi var alle klar over,

at vi skulle af med en agtet foresat og medarbejder og jeg med en god kollega.

Ja, kære Blæhr, over seks år er gået, sid du med familie flyttede ind i den dejlige smukt beliggende embedsbolig i Holte, og jeg i de første par år af min pensionisttilværelse fik min daglige gang i nærheden, fandt jeg ofte ind på Holte postkontor og havde her nogle hyggelige stunder sammen med dig og din elskede værdige hustru. For disse hyggelige stunder, som jeg håber vil kunne fortsætte, takker jeg mange og ønsker dig og dine held og lykke i tiden fremover.

København Ø i oktober 1962

Harald Olsen.

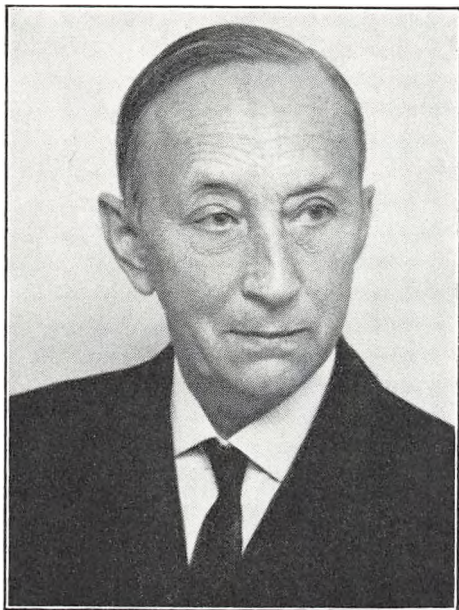

Postmester

R. M. FUGLSANG, R*,

Nibe,

den 1. oktober 1963 fejre 50 års jubilæum.

Med en ungdommelighed og tilsyneladende uopidelig energi, som langt yngre kun kan misunde, runder postmesteren det skarpe hjørne.

Efter at have gjort tjeneste fra øst til vest, og under interessante år under CIS, har postmesteren i de sidste godt halve snes år ledet postkontoret i landets nu i arealmæssig henseende største købstad.

Postmesterens store erfaring og særlige evner med grundighed og akkuratse at løse problemerne er i høj grad blevet udnyttet her, hvor ombygning og modernisering af tjenestelokaler, borttælling af garnison, stadig stigende invasion af turister på vestkysten o.m.a. har givet en masse arbejde udover det sædvanlige, så meget, at det kun ved at gøre arbejdsdagen ekstra lang også er blevet tid til at komme ud i kontorets distrikter i det strakte landdistrikt.

Vi har lært postmester Fuglsang at kende som en altid korrekte embedsmand, hvis hele virke er ud på at tjene etaten bedst muligt, med en

levende forståelse af at hertil også hører megen imødekommenhed overfor såvel publikum som personale.

Lad mig benytte denne lejlighed til at sige tak for en række gode og lærerige arbejdsår under postmesterens behagelige ledelse.

Hjertelig til lykke.

E. Grane Petersen.

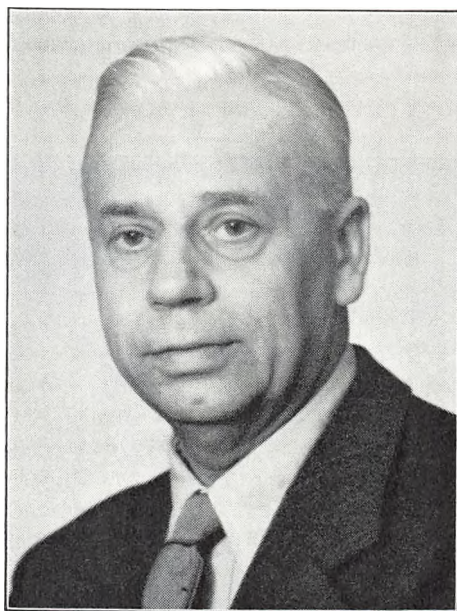

Postmester

O. V. HØVRING,

Nibe,

den 1. oktober 1963 fejre 50 års jubilæum.

Man burde have fundet et pænt embede i Sønderjylland til Høvrings.

Ikke fordi jeg misunder Nibe den udmærkede postmester, de dér fik fat i, men Sønderjylland har nu engang vundet Høvrings hjerte.

Og han er een af de postfolk, der har skaffet postetaten overordentlig megen goodwill i den genvundne landsdel.

At han også har en god position i Nibe, nærer jeg ikke tvivl om. Med sit stillfærdige lune og sin sans for rimelig og god ordning af enhver fo-

rekommende sag er byen godt hjulpet med ham som postmester.

»Postfamilien« Høvring (den er omfattende) samt by, personale, venner og overpostinspektøren vil sikkert vide at fejre Dem på behørig måde. De kan med god samvittighed tage imod såvel »diplom« som check fra postvæsenet.

Jeg benytter lejligheden til at takke Dem for 7 års yderst behageligt samarbejde i Tønder. Og så siger både min kone og jeg hjertelig til lykke!

Tønder i oktober 1962

Mandrup Andersen.



**Jernbanepostmester
L. JENSEN, R*,
Jernbanepostkontor 1,**

kan den 1. oktober 1963 fejre 50 års jubilæum.

Jernbanepostmesteren indtrådte i etaten d. 1. oktober 1913 og blev ansat som assistent i København den 1. oktober 1921, som overassistent den 1. december 1937 og udnævntes den 1. juli 1944 til kontrollør med tjeneste i Skive. Den 1. oktober 1946 kom udnævnelsen til overkontrollør ved jernbanepostkontor 1 og den 1. august 1954 udnævnelsen til jernbanepostmester ved samme kontor. Jernbanepostmesteren har i flere år forrettet tjeneste på Færøerne og var bl.a. perioden 1. juli 1953—31. august 1954 konstitueret som postmester i Thorshavn.

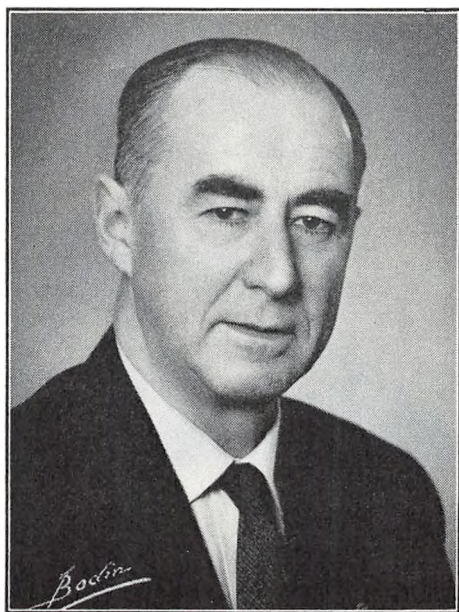

**Postmester
A. J. F. JAKOBSEN, R*,
Nakskov,**

kan den 1. oktober 1963 fejre 50 års jubilæum.

Postmester Jakobsen indtrådte i postvæsenet 1. oktober 1913, blev assistent i Ålborg 1. oktober 1919, overassistent 1. september 1937, hvorefter han efter avancement til kontrollør og overkontrollør udnævntes i sin nuværende stilling fra den 1. oktober 1954.

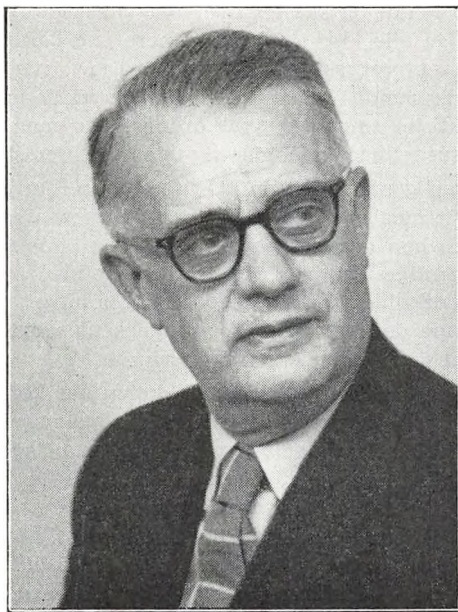

**Postmester
V. K. KLAUSEN,
Ijallerup,**

an den 1. oktober 1963 fejre 50 års jubilæum.
Postmester Klausen indtrådte i postvæsenet 1. oktober 1913, blev assistent i Korith 1. oktober 1919, postforvalter ved Ålborg 5 den 1. oktober 1945 og udnævntes i sin nuværende stilling den . april 1954.

**Bestyreren af rigstelefonkontoret
A. BECH LARSEN, R1,
København,**

an den 1. september 1963 fejre 50 års jubilæum.
Ved Bech Larsens indtræden i telegrafvæsenet 1913 kom den interesse og flair for teknik, matematik og geografi, som han er i besiddelse af, post- og telegrafvæsenet til gode. Hertil kommer, at Bech Larsen besidder evnen til at dykke ned i problemerne og finde kernen i sagen.
Bech Larsen har deltaget i mangfoldige prøver og kurser, bl.a. skal nævnes radiocertifikat af

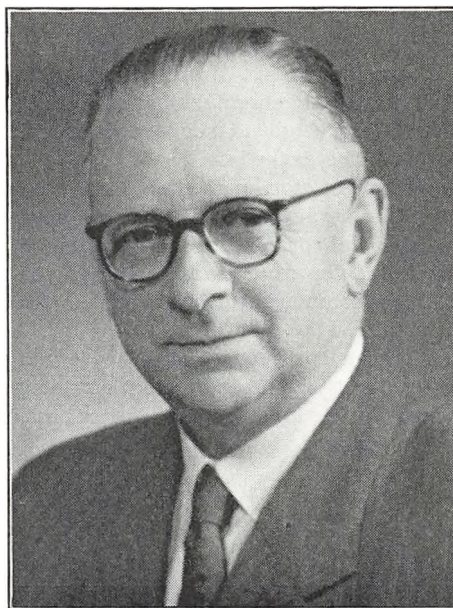

1. kl., forstærkerkursus og kursus i måle- og splidseteknik.

Allerede i en alder af 48 år udnævntes Bech Larsen til bestyrer af rigstelefonkontoret, en af de største stillinger inden for driften i post- og telegrafvæsenet.

De år, som Bech Larsen har stået for dette kontor, har vel uden sammenligning været nogle af de mest begivenhedsrige i kontorets historie, med udvidelse og modernisering af den anvendte teknik, den kolossale stigning i trafikens omfang og senest overflytningen til det nye telefonhus i Borups Allé med indførelse af helt nye ekspeditionsformer.

Hele denne udvikling og overflytning har Bech Larsen ledet og dirigeret. Første mand om morgenen, når dette krævedes, og sidste mand om aftenen, hvis det skønnedes nyttigt og stadig på fart mellem afdelingerne, der under overflytningen var placeret såvel på Købmagergade som i Borups Allé. Vanskelighederne i de år, som overflytningen strakte sig over, kunne kun en chef med Bech Larsens arbejdssevne og ildhu føre igennem til et så vellykket resultat.

Jeg vil altid mindes de år, hvor jeg var på rigstelefonkontoret, med glæde og taknemmelig-

hed. For mig har Bech Larsen stået som typen på den gode chef, som det altid var en fornøjelse at arbejde under. Han sparede aldrig sig selv, og der var ingen smålighed eller pedanteri, men altid forsøgende at skabe den arbejdsfred, der skaber arbejdsglæde.

For det meget store personale ved rigstelefonkontoret har Bech Larsen altid været en god og forstående chef, der inden for de grænser, som tjenestetidsregler m.m. sætter, stadig var rede til at imødekomme berettigede ønsker fra personalets side.

Bech Larsen har gennem sit arbejde ved rigstelefonkontoret skabt sig respekt og agtelse, og jeg ønsker, at de kommende år fortsat må bringe held og lykke.

Henning Christensen.

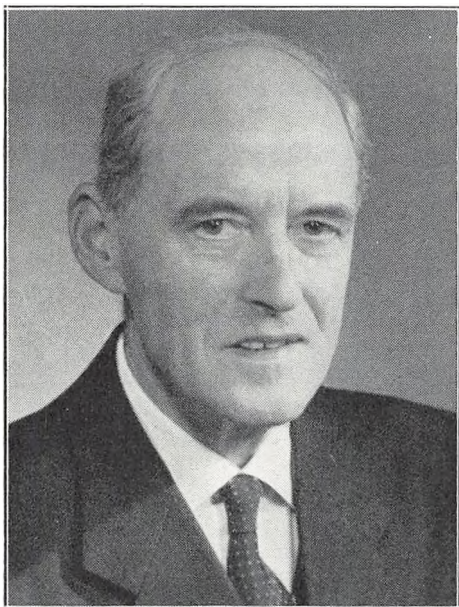

**Kontrollør
P. M. LYNG,
generaldirektoratet,**

kan den 26. marts 1963 fejre 50 års jubilæum.

Det er især kontrollør Lyngs virke som sekretær ved post- og telegrafskolen, der har gjort

ham kendt og skattet over det ganske land. S at sige alle, der i de sidste mere end 25 år har frekventeret skolen, vil huske Lyng, når han færdes rundt i klasserne for at tale om de mange praktiske ting, der skal ordnes, når man som kursUSDeltager opholder sig uden for hjemstede.

Særlig når eksamen står for døren, har Lyn travlt med at få alt til at klappe, men alligevel synes han altid at have god tid, og hans rolig og venlige fremtræden i forbindelse med en luf bemærkning på rette sted bidrager meget til at dæmpe den nervøsitet, som synes uløseligt for bundet med alt eksamensvæsen.

Foruden virksomheden på skolen har kontrollør Lyng sit meget betroede daglige arbejde generaldirektoratet at passe, og man spørger uvilkårlig sig selv, hvornår han får tid til at være hjemme. Men faktum er, at Lyng er en sand »hjemmets mand«, der helt ofrer sig for sin familie, og selv om datteren og sønnen er fløjet af reden — datteren tilmed så langt som til England — så røbes vist ingen hemmelighed ved at sige, at det årlige feriebesøg, skiftevis i England og Danmark, og samværet med datteren og de kære børnebørn hører til årets højdepunkter.

Mange venlige tanker vil gå til kontrollør Lyn på jubilæumsdagen.

VT.



Postmester

**I. N. MADSEN,
Virindsted,**

den 1. oktober 1963 fejre 50 års jubilæum.

Født i Nordby Fanø har han måske visse præg af at være Fannik, bl.a. en lille kende stædighed, men han har så mange af de gode egenskaber, at man, når man lærer ham nærmere at kende, høj grad kommer til at værdsætte ham som en udmærkede arbejdsfælle og kollega, man mesten af sit liv kun tænker på med glæde. Ubevinget retlinet, dygtig, venlig, arbejdslysten og med en velsignet ordenssans i alt sit arbejde. Netop sådan lærte jeg daværende overassistent Madsen at kende i min kontrollørtid i Esbjerg. Jeg satte meget stor pris på ham, både på konkret og som privat menneske. Vi fik mangan en god brude i hans hyggelige hjem, der ledes sønstergyldigt af den venlige og søde frue. I rigsårene under luftalarmene, når skytset bræde løs fra de tyske stillinger i og omkring Esbjerg og fra nordspidsen af Fanø, fik vi mangan en kop kaffe og fornøjelige spil med de to. Somme tider trak det jo lidt ud, hvis alarmen ikke afblæstes ved normal hjemgangstid. Men disse

aftenen står for mig den dag i dag som noget af det bedste, jeg oplevede i Esbjerg, takket være de to gode værtsfolk. Jeg vil ønske jubilaren et godt helbred fremover og endnu mange gode dage, både i, uden for og efter postvæsenet.

Aage Fock.

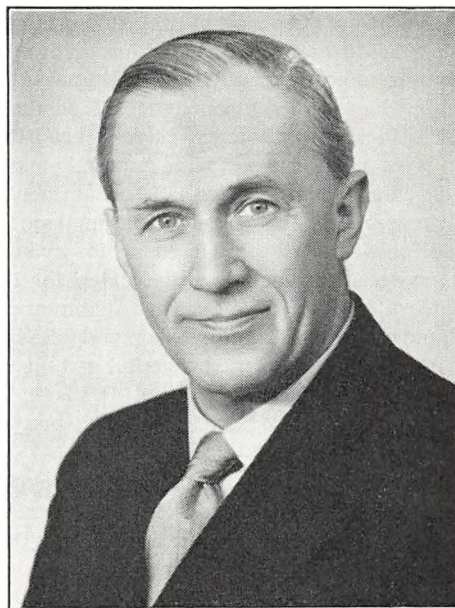

Postforvalter

**A. H. MARCHER,
Århus avispostekspedition,**

den 1. oktober 1963 fejre 50 års jubilæum.

21. maj 1897 fik et ungt ægtepar, postekspedient Marcher i Rønne, en søn, som fik navnet Aage Hansen Marcher. 3 år efter flyttede familien til Åkirkeby, hvor postekspedient Marcher blev postekspeditor, og her voksede sønnen op, til han efter overstået realeksamen 1. oktober 1913 blev antaget som elev på prøve i Herlufmagle, hvor han blev, til han 1916 efter bestået fagprøve kom til Fredensborg, København og hvad ellers bød sig, indtil han 1. februar 1924 blev assistent i Haslev. Derfra fik vi ham 1. marts 1938 til Århus som overassistent, og fra

den følgende tid stammer mit kendskab til mennesket og postmanden Marcher.

Jeg kom til post- og befordringsvæsenet, fordi jeg havde en morbror, som var postmester, og Marcher kom vel i sin plads, fordi hans far var postmester. Vi havde det tilfælles, at vi begge kunne lide bestillingen, og det varede ikke længe, inden jeg så, at Marcher var en gevinst for postkontoret. Han bragte sig hurtigt i det rette forhold til både kontor og postbudpersonale, og det var mig en glæde og støtte, at kontoret fik lov at beholde ham som kontrollør, hvortil han udnævntes allerede 1. april 1945. Et par år senere blev han placeret som leder af postkontorets avisafdeling, og han var selvskrevet til stillingen som postforvalter på avispostekspeditionen, da denne blev oprettet i 1952. Sammen med sin interesse for sin postekspedition, som han kælede for til gavn og udelte glæde for avisudgiverne, syslede han med arbejdet inden for Post- og Telegrafforeningen, han var hjemmeværnsmand, nævning, domsmand, og jeg ved ikke hvad.

Det gik alt sammen meget godt i spænd, men desværre havde Marcher også politik på sin harpe, og en skønne dag gik det galt, og han blev medlem af Århus byråd.

Hans indsats her var åbenbart ikke så ringe, men endog af en sådan kvalitet, at han ved magistratsordningens indførelse i Århus 1. april 1955 betredes stillingen som rådmand. Og i denne betydningsfulde stilling sidder han den dag i dag, medens han i post- og telegrafvæsenets annaler står som tjenestefri postforvalter uden løn.

Nu ser vi, hans gamle venner, ham i aviserne, når store emner behandles, som tilrettelæggelse af byggeriet på militære arealer, kongreshoteller, haller og parkeringsanlæg, rensningsanlæg, nye færdselsårer og hvilke andre millionforetagender han må tage stilling til og søge gennemført.

Jeg er klar over, at Marcher, som vi kendte ham på postkontoret, ikke har forandret sig, selv om virksomheden er blevet tifold større, betydningsfuldere og vanskeligere. Jeg så, at Bohn, den tidligere årbogsredaktør, om Marchers far skrev: »Vil De have et eksempel på »Tro og agtsom«, så sæt ham midt i billedet.« Jeg tør roligt sige det samme om Aage Marcher, enten det så drejer sig om hans virke i post- og telegraf-tjenesten eller i Århus by's tjeneste.

Og om manden Aage Marcher kan jeg roligt sige, at han er god at være i stue med. Der er mange, som på jubilæumsdagen vil tænke venligt på ham. Det vil jeg også! *H. Emborg.*



**Postmester
A. MORTENSEN, R*,
Holstebro,**

kan den 1. oktober 1963 fejre 50 års jubilæum.

10 år tidligere bød postmesterfamilien i Holstebro mig velkommen dertil ved en uforglemmelig heldagsfest for 40 års jubilaren.

Følgende dage og år viste, at postmester Mortensen befandt sig bedst ved heldagsbeskæftigelse, ikke alene til fest, men også i sit postalvirke, hvor arbejde og hobby udgør eet og samme begreb. Dette smittede naturligt af på medarbejderne, som yderligere opmuntredes ved, at postmesteren gerne og levende fortalte om sine mange oplevelser fra en omfattende og afvekslende fortid, udeladt her af pladshensyn.

Den ny post- og telegrafbygning bør nævnes. Til de mindste detaljer blev dens opførelse og

ndretning medbetroet postmesteren, som med sin praktiske sans prægede udformningen og fulgte arbejdet ved daglige tilsyn på byggepladsen. Trods vanskelig opførelse over og i »Blølen bæk« — hvor fiskeret medfulgte i gennemløbet i kælderen! — stod bygningen færdig på 1 år og 6 dage. Der faldt ved indvielsen i 1954 mange anerkendende ord om postmesterens indsats og samarbejde, også med de lokale håndværkere, til det opnåede resultat: landets mest moderne postkontor opført på rekordtid.

Holstebro er landets 7. største handelsområde. I det store landdistrikt blev cyklen snart for angsum. Med glæde tænker jeg på overgangen fra cykel til vore fælles bilture med besøg hos kunderne, hvor jeg nok snakkede vel længe. Det tog postmester Mortensen med godt humør. Jdlejningsbilen fik en ekstra indsprøjtning og afsatte derved også tid til vore hyggefrokoster undervejs på udsøgt sted i den skønne vestjyske natur.

I 1957 gik postmesterfamiliens ferierejse til Østrig, hvortil en postforsendelse således blev medadresseret fra Holstebro. Efter visse vanskeligheder med det østrigske toldvæsen lykkedes det at hjemføre indholdet — det velfortjente idderkors.

Hjertelig tak for 9 års alsidigt og lærerigt samarbejde og hjertelig til lykke med jubilæet.

A. Jessen Lund.

Postmester L. MORTENSEN, Vestervig,

an den 1. oktober 1963 fejre 50 års jubilæum. Postmesteren er født den 25. august 1896 i Brønderslev. Efter et par års tjeneste som afløshj. og -ass. i Odense vendte han i 1920 tilbage til fødebyen Brønderslev.

Her traf jeg Mortensen første gang. Det var under den særprægede postmester og historiker P. Klitgaard, der senere afløstes af tidligere telegrafbestyrer i Hjørring Grønbech Faurshou. En fælles oplevelse fra denne tid: Assistent P. Hansen kom trækkende med sin cykel ind på ontoret. Postmester Faurshou kikkede over

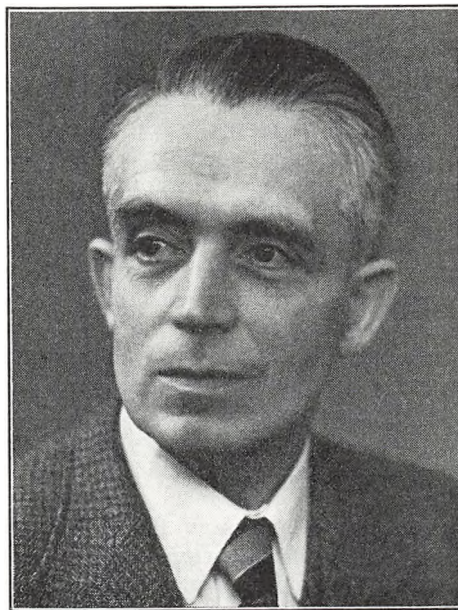

lorgnetterne: »Hvad skal den her?« »Den ska' lappes,« svarede Hansen roligt og vendte cyklen med hjulene i vejret.

Men tilbage til jubilarens data, i 1931 afl.-ass. i Ålborg, i 1934 assistent i Nørre Sundby og overassistent i Århus i 1937. At være norden for Limfjorden passede dog Mortensen bedst, så han søgte til Frederikshavn året efter.

Det var således en skolet og veluddannet postmand, der den 1. juli 1940 blev udnævnt til postmester i Thylands gamle hovedstad Vestervig.

Men foruden at være en nidkær og pligtopfyldende embedsmand er jubilaren noget mere. Han er kunstner, en ærligt arbejdende og sand kunstner. Han færdes hjemmevant i tonernes og farvernes skønne riger, og han fik i vuggegave — som en af de få beskårne — talenter til at delagtiggøre andre i den skønhed, som han møder her. Gode og dejlige malerier maler han, og det er en oplevelse at høre hans orgelspil i Vester-vigs landsbydomkirke, og det er der jævnligt adgang til, da han er afløser for den faste organist.

Han kunne med overlegenhed og overbærenhed betragte vi andre jordkrybende paragrafvæsener, men han gør det ikke, for han ejer også kunstnerens ydmyghed, det følsomme sind, for

som han ved, at den vældige natur, hvori hans embede er placeret, ikke er menneskeværk, ligeså føler *han*, at talenterne er ham givet. Han ikke blot vil male og spille, han må.

Selv om vendelbo og thybo ikke synes at have været helt enige, dengang de i år 1441 på Sct. Jørgensbjerg sloges med Kristoffer af Bayern, kunne det aldrig falde postmesteren ind at minde thyboen derom ved f.eks. at nævne det fra danmarkshistorien så velkendte vers herom. Der er et godt forhold mellem postmesteren og byens og egnens befolkning.

Et gæstfrit hjem i lige høj grad præget af postmesterens særlige evner som fruens sikre og gode smag tager imod den besøgende. I ægteskabet er der en datter, der er lærerinde og gift med en skoleinspektør, heldigvis bor de også nordenfjords.

Kære hr. og fru Mortensen, tak for gæstfrihed og venlighed fra den allerførste dag vi mødtes for næsten 40 år siden. Mange andre elever vil og kan sige det samme, men jeg kan føje venskab til. At ønske til lykke med jubilæet er for tidligt, men til lykke med den kongelige udnævnelse.

Martin Jensen.



til tjenstgørende på postvæsenets oplysningskontor og returpostkontoret, hvor bl.a. redaktionen Post- og Telegrafadressebogen var ham betroet 1. januar 1955 kom udnævnelsen til postmest ved Søborg postkontor.

Postmester

N. P. NEDERGAARD, R*,

Søborg,

kan den 1. oktober 1963 fejre 50 års jubilæum.

Postmester Nedergaard indtrådte i postvæsenet den 1. oktober 1913, og blev den 1. oktober 1919 ansat som assistent i København, hvor postmesterens hele postale virke siden er sket. Efter nogle års tjeneste på overpostmesterens kontor blev Nedergaard den 1. maj 1936 overassistent, og den 1. april 1944 fulgte udnævnelsen til kontrollør. I disse år var postmesteren

Postmester,

S. C. P. NIELSEN, R*,

Vanløse,

kan den 1. oktober 1963 fejre sit 50 års jubilæum

»S. C. P.«, som han hyppigt benævnes blandt kollegaer, er født i Middelfart i 1897 og kom som 16-årig ind i post- og befordringsvæsenet, som det hed dengang. Men det blev nu ikke kun

»Middel« fart, der kom til at præge ham i hans videre vej gennem livet. Som ung assistent tog han, efter at være forflyttet til København, fat på at blive student og blev det og kunne endda senere sætte et cand. phil. på visitkortet. Han var godt på vej ind i det juridiske studium da sygdom tvang ham til at holde op hermed.



På mange ville dette have virket hæmmende nede hen, men sådan gik det ikke ham, tværtimod, her kom hans medfødte standhaftighed im til hjælp.

I disse år forrettede han tjeneste i generalrektoratet, men efter bestået II del, lokkede et kørende liv ved jernbanepostkontor 1 ham, her tjente han sine obligate 6 år, hvorefter han søgte ind i postgirokontoret. Her kunne han sikkert være blevet og avanceret støt, men i 1942 trådte han ud af rækkerne og blev kontrollør ved jernbanepostkontor 2 i Fredericia, og efter godt 3 års forløb overkontrollør i Vejle, for endelig i 1953 at blive udnævnt til postmester i Vanløse, for han havde villa, inden han flyttede til Fredericia.

Når jeg har omtalt dette så udførligt, skyldes det den omstændighed, at vi heri finder noget af forklaringen på, at jubilaren og hans kone har haft en stor venneklok, som tilfældet er. Overalt, hvor de har virket, har de vundet sig venner. Det har de virket det har de, jubilaren først og fremmest i etaten, men også i menighedsråd, i bibelske missionskredse og m.a. Siden *Christian*, som han kaldes blandt venner, blev postmester i Vanløse, er han desuden blevet medlem af »Rotary«,

og har siden 1956 været formand for Kristelig Post- og telegraafforening.

Christian har ved flere lejligheder vedgået arv og gæld til den kristelige ungdomsbewægelse og med ærbødighed og taknemlighed erkendt, hvad han skylder de mænd, der for 40-50 år siden var bevægelsens ledere.

Endnu en misundelsesværdig egenskab ved min trofaste ven må jeg have med. Som snedkersøn har han lært at håndtere værktøj, hvad han blandt andet viste ved til vor store undren i sin ferie i 1961 selv at bygge sig et sommerhus i Vejby, kun bistået af en endnu ældre ven. Vel er han glad for sin bolig og sit kontor i det nye smukke posthus, men glæden må deles med sommerhuset og bilen, han, så tit lejlighed gives, lader sine venner age med i.

I de senere år har hustruens sygdom kastet en skygge ind i tilværelsen og lagt en dæmper på Christians stadig friske livsglæde, som næres blandt andet af barnebarnet, »jordens dejligste« påstår jubilaren.

Kære Christian. Lad dette være den første hjertelige lykønskning til dit jubilæum, og her til vil jeg gerne føje en dybtfølt tak for mere end 40 års trofast venskab og trøst i mørke dage, med et hjertevarmt ønske om, at du og Ruth må få mange lykkelige år sammen endnu.

A. J. Kristiansen.

Inventarforvalter

A. C. T. OLESEN,

Overpostmesterens kontor,

kan den 1. oktober 1963 fejre 50 års jubilæum.

Det er en berigelse at kende inventarforvalter Olesen, der er en ener på sit felt og en mand med så mange interesser, at det næsten svimler for almindelige dødelige.

Han lever og ånder for at skaffe bedre og bedre inventar og en bedre og bedre indretning af de københavnske postkontorer. Han er idérig som få og ejer en skabende kraft, en enestående arbejdsevne og en lang, lang erfaring. Han elsker at eksperimentere med nyt, men vil ikke sætte

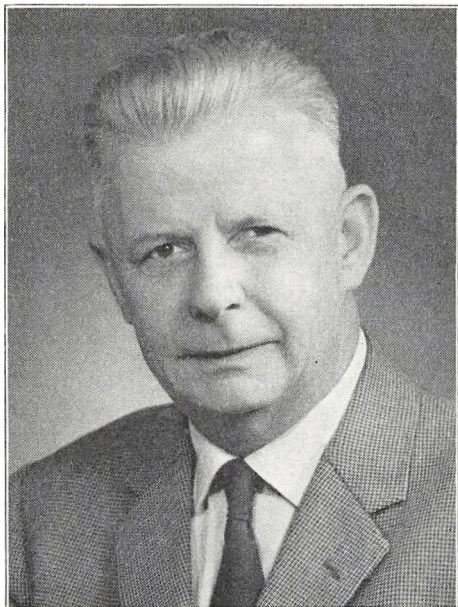

en ting i værk, før den er gennemprøvet helt til bunds. Postvæsenet skylder ham mere end en simpel tak for det arbejde, han har gjort i sin lange tjenestetid. Det er helt ud over det almindelige.

Og hvis så det var hele Olesens liv — ak nej, den mand er aldrig ledig. Så såre han når hjem efter arbejdstid, skal han i gang med en af sine mange hobbies. Han er mesterfotograf — laver trickfotos, fremkalder, kopierer, forstørrer og klipper til. Han konstruerer astronomiske kikkerter, han laver radio-, snedker-, smede-, skomager-, maler- og bogbinderarbejder og har et værksted med et udstyr, som gør én svimmel af misundelse. Han er storsamler, han planlægger i mindste enkeltheder sine talløse udenlandsrejser, der planmæssigt går til Schweiz. Han får endda tid til et dejligt familieliv, og han slutter altid sin travle dag med at læse en time i sengen — 1 bog på engelsk og 1 bog på tysk pr. uge året rundt. Men så har han altså heller ikke fjernsyn.

Kære Olesen, tak for de 5 uforglemmelige år, hvor vi arbejdede sammen. De lærte mig meget, som jeg aldrig vil glemme.

Rigtig hjertelig til lykke.

Toftg.



Postmester

**A. P. LYKKE PEDERSEN, R¹,
Randers,**

har den 1. oktober 1963 tjent vor etat i 50 år og der ville derfor ikke have været noget at sige til at han var en sat ældre herre, der var groet fast i en bestemt form, såvel postalt som »uden for tjenesten«, men de, der i de senere år har haft den glæde at høre til hans nærmeste, lidt forpu stede medarbejdere, kan bevidne, at der absolut ikke er noget mosgroet over postmesteren i Randers.

I de tidlige morgentimer, medens flere af os knap er vågnet, har postmesteren allerede inspireret budstuen inden 1. omb., roet sin tøm, tage finsk bad i ro-klubhuset, åbnet dagens post, givet en eller anden en omgang for ikke at spar på lyset, spist morgenmad og er klar til — friskt og veloplagt — at begynde dagens gerning.

Lige så frisk som postmesteren er på legeme og sjæl er han også i sind og tankegang, og han er altid lydhør over for nye tanker og forslag. Det er her af stor betydning, at han har en uddannelse bag sig, som kun meget få i etaten kan fremvise magen til.

Fra starten i Skive fik Lykke Pedersen et grundigt kendskab til de daglige forretninger ved et postkontor, men selv om Skive-egnen stadig er den del af landet, der står hans hjerte nærmest, kunne han ikke slå sig til ro dér. Der fulgte nogle herlige år ved jernbanepostkontor 1, først som kørende og derefter på kontoret. Så kom han i centralstyrelsen og tog derefter springet til en overkontrollørstilling ved et af landets største postkontorer. Derefter tog han et nyt spring til distriktsstyrelsen som postinspektør for endelig at havne som postmester i Randers, hvor han på jubilæumsdagen har virket i mere end 13 år.

Og i stillingen som chef for et stort postkontor befinder Lykke Pedersen sig som en fisk i vandet. Den opmærksomme læser af de lokale dagblade vil af de hyppige artikler om og interviews med postmesteren kunne udlede, at han er en populær mand såvel i byen som i sit store landdistrikt.

Indadtil er han en vel afbalanceret og myndig chef, værdig, når lejligheden kræver det, og lun, med et par gode historier i ærmet, når tiden er dertil.

Som chef er han afholdt som få. Ingen går forgæves til ham, hvad enten det drejer sig om et tjenstligt eller privat anliggende, og mange har han hjulpet på forskellig vis.

Når dagens tjenstlige gøremål er forbi, forstår postmesteren at stryge chefmasken af, og sammen med fru Lykke Pedersen er han en gæstfri og hyggelig vært, ikke mindst for sine nærmeste medarbejdere og deres familier.

Kan dagen så ende med en god l'hombre, hvor Lykke Pedersen har held til at vinde en tvivlsom grand i baghånden, er han rigtig i sit es.

Selv om vi ved, at datteren og svigersønnen samt ikke mindst børnebørnene trækker fru og Dem mod hovedstaden, ønsker personalet ved Randers postkontor Dem til lykke på jubilæumsdagen i håbet om at få lov til at beholde Dem som chef, til aldersgrænsen sætter punktum for Deres postale løbebane.

P. E. Jensen.



**Postmester
T. C. POULSEN,
Kastrup,**

kan den 1. oktober 1963 fejre 50 års jubilæum.

Postmesterens postale data er i korthed følgende: indtrådt i postvæsenet den 1. oktober 1913, overassistent 1938, kontrollør 1945, bogholder 1949 og 1953 postmester ved Kastrup postkontor.

Jeg ved, at Poulsen var meget interesseret i arbejdet på postgirokontoret, hvor han var tjenstgørende i næsten 21 år. På den anden side fik han som chef for Kastrup postkt. et nyt og godt kontor og et virkefelt med en vældig udvikling i de forløbne år, og Poulsen kan lide, at der sker noget omkring ham. Lad mig lige nævne et par tal. Antallet af indbyggere i Kastrup er siden 1953 vokset fra 25.000 til ca. 45.000, og antallet af personale er i samme tidsrum vokset fra 35 til 100 mennesker.

Kastrup postkontor er almindelig anerkendt som et første klasses vel organiseret kontor, hvor postmesteren lægger megen vægt på, at publikum betjenes på en fuldt ud tilfredsstillende måde, og det er ikke for meget sagt, at kunderne er forvænt ved dette kontor. Poulsen

hænger sig ikke i petitesser. Det er principperne, der interesserer ham. Det skal også nævnes, at han har sørget for, at kontoret er udstyret med de nyeste tekniske hjælpemidler, hvad der er en stor behagelighed for personalet i det daglige arbejde.

Jeg vil gerne ved denne lejlighed erindre om Poulsens store og uegennyttige arbejde inden for organisationsarbejdet. Gennem en lang årrække var han formand for personaleforeningen på postgirokontoret, medlem af hovedbestyrelsen og centralorganisationens bestyrelse, næstformand for Dansk Post- og telegraforening i to perioder, sidste gang fra 1952—58 og min medarbejder ved redaktionen af Dansk Post- og telegraftidende gennem seks år.

Poulsen var den fødte organisationsmand i ordets bedste betydning. Han havde en eminent evne til hurtigt at finde ind til problemets kerne, en dybtgående interesse for og forståelse af sociale, økonomiske og politiske problemer, en demokratisk livsholdning, og han var en af de bedste talere, Dansk Post- og telegraforening har haft gennem en årrække.

Også uden for post- og telegrafvæsenet har man haft brug for Poulsens rige evner. Som 31-årig var han byrådsmedlem i Ebeltoft, og i dag er han formand for huslejenævnet i Kastrup kommune.

Jeg tænker med stor glæde tilbage på mange års fortræffeligt samarbejde med Poulsen i organisationsarbejdet, og jeg siger dig tak for de mange års kammeratskab og venskab. Jeg ønsker dig hjertelig til lykke med jubilæet og tilføjer ønsket om et godt helbred og mange års fortsat god trivsel i familiens og venners kreds.

L. Falck Tjellesen.

Postmester

A. C. RASMUSSEN,

Gilleleje,

kan den 1. oktober 1963 fejre 50 års jubilæum.

Den postale løbebane kan ses andet sted i årbogen, og af den fremgår, at postmester A. C. Rasmussen kan fejre 50 års jubilæum i post- og

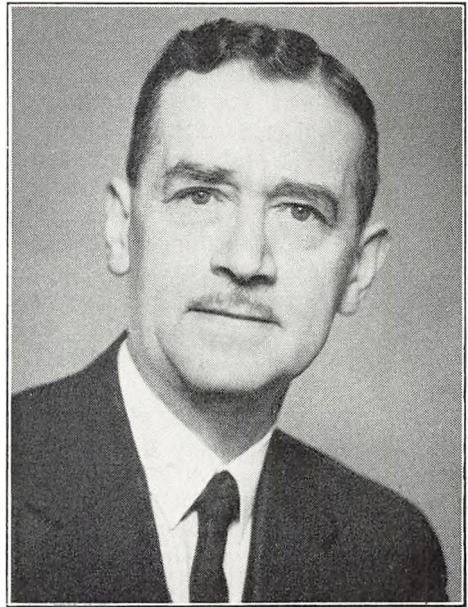

telegrafvæsenet. Det lyder utroligt, idet Rasmussen ser meget ungdommelig ud, og man vill regne med, han skulle tjene etaten længe endnu, før han kunne fejre et sådant jubilæum.

Rasmussen er levende interesseret i sit arbejde, i vor forening samt i mangt og meget som rører sig i tiden.

Utallige er de rejser, han og fruén har foretaget i ferierne. Rejser, der har ført dem til mange lande lige fra Finland til Palæstina og Ægypten. Fra disse rejser kommer de hjem med nye indtryk, som de gerne beretter om, og som Rasmussen omhyggeligt noterer ned.

Mange gode timer har vi tilbragt sammen med Rasmussen og fruén, siden vi første gang tra hinanden på Næstved postkontor i de svære å under besættelsen, og til nu i det skønne, men i sommertiden besværlige, Gilleleje. Min kon og jeg håber, at helbredet må holde, så vi endnu i mange år kan få fornøjelige timer sammen.

Hjertelig til lykke,

L. og A. L.

Kontrollør**R. L. T. SCHULTZ,
Fredericia T,**

kan den 6. januar 1963 fejre 50 års jubilæum, det han begyndte sin gerning i telegrafvæsenet som privatmedhjælper i Skive i 1913.

Her hos telegrafbestyrer Hansen (Magneten) fik Schultz straks fra starten den ballast, som hjalp ham til at blive en dygtig telegrafist.

Efter fagprøve i 1916 i Fredericia har Schultz fortsat fra en kort periode på Htg, forrettet tjeneste her og været med i den hektiske tid, hvor vi næsten var i døgndrift, og han var en hurtig og god arbejdskammerat.

I 1929/30 var han blandt de, der udveksledes ned »St-nordfolk« og gjorde tjeneste i Newcastle nogle måneder.

Vi har mange gode minder fra vort samarbejde på den gamle station, og som stærkt opaget af Fredericia T's trivsel var det ham en sorgens dag, da vi sagde farvel til Moskva.

Fritiden har Schultz altid haft besat af sine usidige interesser såsom litteratur, hjemmeværen og ikke mindst sport. Lige siden sin grønne ungdom har han været all round sportsmand, har veks. flere gange spillet på fodboldlandsholdet. Sammen har vi om sommeren hver morgen taget en rotur, og mange er de langture, Schultz har været med på, og hvor vi har nydt godt af hans gode kammeratskab. Om vinteren leder han vort morgengymnastik og gør ubesværet alle øvelser ned, for os andre er det nærmest livsfarligt. Og når han så efter sin morgenmotion møder frisk il tjeneste, begriber man ikke, at han er 50 års ubilar.

Mit jubilæumsønske for ham skal da også være, at konstitutionen må holde endnu i mange år.

Sv. Bloch.



nant ved 5. regiment. Fra 1923 forrettede postmesteren tjeneste ved Frederikshavn postkontor. I 1929 gik turen til København med tjeneste i postgirokontoret, hvor han ved siden af tjenesten læste til studentereksamen og filosofikum og syslede med jura et par år. 1944 udnævntes han til overassistent ved Købmagergades postkontor. I 1952 fulgte udnævnelsen til kontrollør ved Sydvestkvarterets postkontor og i 1956 til postmester ved indleveringspostkontor 27. Postmesteren er revisor i 2. kreds A.

Til stor glæde for personalet og postmesteren er det lykkedes i år at give kontoret en hårdt tiltrængt udvidelse og modernisering. Med tak for godt samarbejde ønsker vi Dem hjertelig tillykke med jubilæet.

Assistent fru Tove Hansen.

Postmester, løjtnant**K. M. STEENSBORG,
København 27,**

kan den 1. oktober 1963 fejre 50 års jubilæum.

Postmesteren indtrådte i postvæsenet ved Vordingborg postkontor. 6 år efter blev han assistent i Nyborg. Sin værnepligt aftjente han som løjtnant

Postmester**C. E. STEVN,
København 40,**

kan den 1. oktober 1963 fejre 50 års jubilæum.

Postmesteren er jøde og kan nok ikke selv forstå, at han er blevet hængende i hovedstaden,

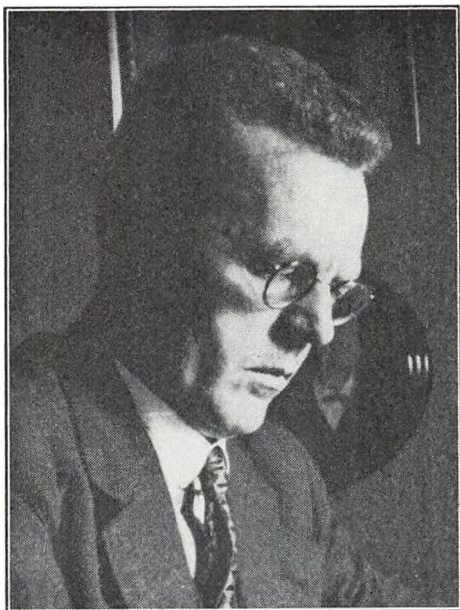

men en kendsgerning er det, at lige siden han i 1924 som ung 28-årig assistent blev forflyttet til København, har han — bortset fra de 6 år som kørende, der dengang næsten var obligatorisk — gjort tjeneste under overpostmesterembedet, der af i mange år som kontrollør ved Nørrebro postkontor, hvorfra mit bekendtskab med ham stammer, og fra 1. oktober 1956 som postmester ved indleveringskontor 40 i Sølvgade.

Det var en daglig glæde for hele det store personale på Nørrebro postkontor at arbejde sammen med kontrollør Stevn. I ham forenedes faglig dygtighed og grundighed med de smukkeste menneskelige egenskaber: elskværdighed i omgang, hjælpsomhed mod alle, der havde hans hjælp behov, og overbærenhed, når en eller anden kom galt af sted. Cykelbudene, hvis opdragelse var hans særlige område, elskede ham, for nok kunne der falde brænde ned, så det forslog, men det var almindelig kendt, at kontrolløren ikke bar nag, og mon der ikke er en og anden nu rolig og agtværdig brevbærer, der af og til mindes sin grønne postale lømmelalder og den mand, der hjalp ham igennem, da det kneb.

Hans interesser uden for postvæsenet er mange. Ikke alene har han sammen med sin hustru

det dejligste hus og den dejligste have ude Brønshøj, og begge dele bliver passet perfekt men han er ydermere et spillevende menneske der følger med i alt, hvad der foregår rundt om ham, og han kan lide at udveksle tanker og meninger med sine medmennesker. Mange gang har jeg fundet en avisartikel eller en kronik stil færdigt lagt hen på mit skrivebord. Så var jeg klar over at nu var der igen et emne, der skulle drøftes, det være sig af politisk, kulturel eller endda filosofisk art, og hvor var det forfriskende at møde Stevns synspunkter, der altid var gen nemtænkte og derfor hans egne.

P. D. Munk Jensen.



Postmester
E. J. SØRENSEN,
København 22,

kan den 1. oktober 1963 fejre 50 års jubilæum.

Post- og telegrafvæsenet har gennem tiderr hovedsagelig rekrutteret sit personale fra pr vinsen, men E. J. Sørensen er en af undtage serne, idet han er en af de sjældne københav nerne — oven i købet med K.

Efter de obligate år i provinsen og efter :

have gjort tjeneste som postmester i Bredebro og daværende overpostinspektør Mondrup under dennes arbejde med rekonstruktionen af det ønderjyske postvæsen efter 1. verdenskrig, havde E. J. Sørensen naturligvis i København, hvor han nu er postmester på Toldboden — et kontor, der fortrinsvis frekventeres af kvarterets store rederier — og derfor sikkert stiller såvel postale som andre krav til den daglige leder — krav, jeg ved E. J. Sørensen vil vide at opfylde.

Lad mig i anledning af de 50 år have lov til at mindes de 5 af dem, i hvilke jeg havde fornøjelsen at arbejde sammen med E. J. Sørensen. Her lærte jeg ham at kende som en retinnet, ordholdende, meget interesseret kollega og nedarbejder med orden i sagerne samt evne og vilje til at klare paragrafferne.

Kære E. J. Hjertelig til lykke med dagen og mange gode år endnu som aktiv og til sin tid om forhenværende ønsker

K. A.



Kontorchef, cand. jur.

V. P. A. THINGGAARD,
generaldirektoratet,

kan den 1. oktober 1963 fejre 50 års jubilæum.

Kontorchefen indtrådte i postvæsenet den 1. oktober 1913, blev assistent i Fredensborg den 1. oktober 1919 og den 1. juli 1931 sekretær i generaldirektoratet. Efter nogle år som fuldmægtig og ekspeditionssekretær fulgte den 1. marts 1951 udnævnelsen til postinspektør ved overpostmesterembedet og den 1. juni 1953 til kontorchef i generaldirektoratet (2. ekspeditionskontor).

Kontorchefen er medlem af kommissionen for post- og telegrafvæsenets fagprøver og forstander for post- og telegrafskolen.

Indgået efter redaktionens afslutning.

70 års fødselsdag

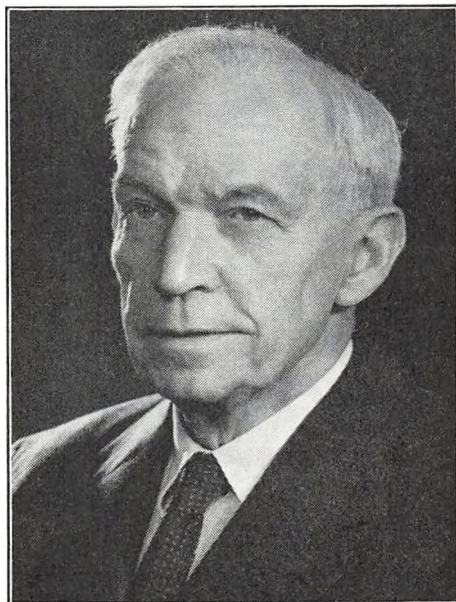

Kontrollør

Aa. NIELSEN,
hovedtelegrafkontoret,

fylder den 27. august 1963 70 år.

Kontrollør Nielsen indtrådte i telegrafvæsenet den 20. juli 1910, blev den 1. september 1918 assistent og den 1. januar 1934 overassistent på hovedtelegrafkontoret. Den 1. april 1946 fulgte udnævnelsen til kontrollør.



Hele familiens pengeinstitut

50 kontorsteder



ODENSE STAALSKIBSVÆRFT A/S

ODENSE OG LINDØ

Christgau's
KAFFE

— RIGTIG KAFFE

N. TØRRING
AKTIESELSKAB

DIVINA . K. UPMANN

MIKADOS . TIPS

Inlands-Posten

Landets største dagblad udenfor partierne

Generaldirektørens tale

til deltagerne i fagprøvens 2. del 1962

De har nu modtaget vor etats bedste uddannelse, og De må regne med i fremtiden at få et ganske håndgribeligt medansvar for post- og telegrafvæsenets arbejde og position. Ved denne ejlighed er det vist kun naturligt, at tankerne rusler med problemet om vor etats betydning og placering inden for vort samfund under de kommende årtiers udvikling.

Jeg skal ikke her komme ind på spørgsmålet om telejtenesternes fremtidige ordning her i landet — spørgsmålet er jo endnu ganske uafklaret — og jeg skal kun anføre nogle generelle synspunkter om udviklingens tendens. Når det kommer til stykket, så er De vel i øvrigt også så unge, at det i højere grad vil være udviklingens tendens end de konkrete begivenheder inden for de nærmeste år, der vil komme til at præge Deres gerning — set på længere sigt.

Jeg tror, at de funktioner, der varetages af post- og telegrafvæsenet, vil have en stadig større betydning i fremtiden. Der vil utvivlsomt være en vækst i takt med »nationalproduktets« stigning, men jeg er tilbøjelig til at tro, at der vil være en relativt kraftigere stigning for vore forretninger.

Den erhvervsmæssige og økonomiske udvikling gennem de seneste år har tydeligt vist, at Danmark er ved at blive et industriland, og det er i særlig grad industriens vækst, der igennem de sidste 4-5 år har muliggjort den betydelige økonomiske fremgang, der har præget hele vort samfund.

Den danske industri må i voksende grad gennemføre en specialisering af produktionen for at opnå storindustriens fordele, hvis den skal følge med udviklingen, og vi vil utvivlsomt se en overgang fra den virksomhedsform, hvor færdigva-

rer fabrikeres samme sted fra A til Z hen imod det i de store industrilande kendte system med specialiserede underleverandører til hovedleverandører, der samler de færdige produkter.

Denne strukturrationalisering vil kræve øgede muligheder for kommunikation og transport mellem virksomhederne, og post- og telegrafvæsenet vil sikkert mærke virkninger heraf på postens og telekommunikationens område.

Men også andre faktorer spiller ind. Med stigende levestandard vokser betydningen af en række forhold, der navnlig er vigtige for produktionens afsætning, som f.eks. reklame, emballage og service. Det er formentlig en følge af, at det brede publikums køb i stadig mindre grad er dikteret af nødvendighed, og købelysten vil derfor i mange tilfælde flakke rundt mellem de mange forskellige produkter, såsom TV-apparater, køleskabe eller biler, indtil den fastholdes inden for den branche, der anvender den mest overbevisende reklame og præsenterer produkterne i den mest attråværdige servering.

Det kan derfor ikke undre, at medens de egentlige produktionsudgifters relative andel i totaludgiften er faldende for en stor række varegrupper som følge af produktionens rationalisering, så er de sekundære udgifter til reklame, emballage, transport, afbetalingsordninger og service voksende.

Den stærke vækst, der i øjeblikket foregår ved vore teleforretninger og ved visse postforretninger, herunder navnlig adresseløse forsendelser og tryksager samt pengeforretningerne, forklares som regel ved en henvisning til pengeregigheden. Det er sikkert til en vis grad rigtigt, men da post- og telegrafvæsenets virksomhed er nøje knyttet til »de sekundære faktorer«, er det dog

nærliggende at tro, at erhvervslivets ændrede metoder har en væsentlig del af ansvaret for denne stigning.

Hvis dette er rigtigt, må vi kunne vente en fortsat udvikling i samme retning, selv om konjunkturerne skulle vende. Og en tilslutning til et større markedsområde i Europa vil da også kun accelerere denne tendens.

Ud fra disse betragtninger tror jeg, at vi må regne med, at post- og telegrafvæsenets betydning for erhvervslivet vil øges i de kommende år. Det vil derfor også være af voksende vigtighed for erhvervslivet, at vor etat drives på den mest rationelle måde.

Og herved vil De meget vel kunne få et stort personligt ansvar i de kommende år. De starter nu med et godt grundlag af viden fra fagprøven, men det vil ikke være nok for fremtiden, idet Deres virke vil ligge i et samfund, der utvivlsomt vil undergå væsentlige ændringer igennem den tid, hvor De skal udøve Deres manddomsgerning. Der vil ikke blot være nye tekniske hjælpemidler — der vil sikkert også ske væsentlige forandringer på andre felter.

Jeg tror derfor, at De bør bestræbe Dem for at leve med på en aktiv måde i vort samfund. Kun derved kan De opretholde en effektiv kontakt med udviklingen. Tag del i fagligt arbejde og eventuelt i foreningsliv, og hvis De føler interesse herfor — også i politik — og følg med i lokale anliggender. Deres gode administrative uddannelse og Deres kendskab til forholdene forskellige steder i landet skulle gøre Dem kvalificeret hertil. På den måde har De den bedste

mulighed for at holde Dem i kontakt med tiden — og De kan måske også ved Deres personlig indsats hjælpe med til at placere etaten i publikums bevidsthed.

Det må indrømmes, at det faguddannede personalets hyppige forflytninger rundt omkring landet nok kan gøre det noget vanskeligt at holde kontakten med andre befolkningskredse ved lige.

Måske er dette en medvirkende årsag til, at pressen og publikum undertiden omtaler vor forhold på en lidet venlig måde. Der har været perioder, hvor avislæserne måtte få det indtryk at vi i post- og telegrafvæsenet nærmest leve i fortiden, og at vi uden modstand er vidner til at vor betjening af publikum stadig forringes.

Vi ved selv, at det meste af kritikken mod postvæsenet og dets personale er uberettiget og kun kan skyldes publikums ukendskab til de faktiske forhold. Fra styrelsens side søger vi at imødegå den mere konkrete del af kritikken bl.a. gennem vor nye pressetjeneste og postens kundetjeneste. Men jeg tror også, at det har stor virkning, at folk uden for vor etat opdager at der er dygtige og moderne indstillet medarbejdere inden for etaten. Også derfor vil det være ønskeligt, at De undgår at isolere Dem, men tager kontakt med andre kredse, og at De gør dette, selv om karrieren skulle medføre skiftende tjenestesteder.

Til slut vil jeg gerne på etatens og egne vegne lykønske Dem alle med veloverstået eksamen og udtrykke håbet om, at både De og etaten må få glæde af det arbejde, som De nu har afsluttet

Blade fra Mindebogen

Af overkontrollør* H. HOLST-CHRISTENSEN

Ved gennemlæsning af nogle årgange af den svenske »Postens årsbok«, en publikation, der nogenlunde svarer til nærværende værk, opdager jeg, at man ikke der slavisk holder sig til de postale diligenceveje, men også af og til vover sig ud på civile markveje og skovstier, og derfor har jeg i år plukket mine blomster på sådanne steder.

1905. En sangforening.

Årene omkring 1905-8 førte der en bande skoledrenge med Odder-Horsens-banen, vi var ikke allesammen af Vorherres bedste vrn. Vi holdt altid til i den midterste kupe i af vognene, og den var ikke rar for andre passere. En gang havde vi hittet på at synge verser, og da publikum beklagede sig til konduktøren, forbød han vore musikalske præstationer med den motivering, at det ikke var „pæne“ sange. Vi spurgte da med himmelblå englesøjne, om vi måtte synge fædrelandsfange. Det tillodes lernådigst, hvorefter vi alle ti sang hver sin sang. Langs vaggonens bagside havde vi på Odder station skjult af mørket anbragt en stålsnors fra den ene endeperron til den anden, til den var fæstet en lang lunte og et antal små kinesere, og under aflytningen af Kong Christian i røg og damp fyredes de af fra idten af toget til adskillige passagerers store afsl. Vort terrorregimente varede dog ikke længe. Vores fætter, Stærke Jes fra Odder, den senere verdensmester i brydning Jes Pedersen, der dengang var bødkersvend, var konduktørens gode ven, og efter en formaningstale, ledsaget af slå-

ende argumenter og trusler om yderligere sanktioner, blev stemningen hurtigt dæmpet ned.



1912. En anden sangforening.

Under min rekruttid på Jægersborg kaserne passerede vi på vore marchture ofte et nonnekloster. Vi havde blandt os en stor visesanger, som hørte hjemme i Sagogade, og hans repertoire af uanstændige viser var uudtømmelige. Vi andre lærte dem hurtigt og sang dem altid på marchturene og selvfølgelig med forfærlighed, når vi passerede klostret. Så kom der en henstilling til kaptajnen fra en forarget medborger, og sangforeningens præstationer blev forbudt. Men kort tid efter fik skipperen en uofficiel henvendelse fra klostret, at nonnerne stærkt savnede de søde unge menneskers pæne sange. Det må bemærkes, at nonnerne var franske, så gloserne forstod de nok ikke. Vi indførte så den ordening, at vi i stedet for de mindre pæne ord sang tra-la-la-la, og alle var glade. Nonnerne forstod stadigvæk ingenting, og vi tænkte os til oversættelsen.

1915. En smed.

I vinteren 1913 blev adskillige af os tvangsindlagt på artilleriets korneskole i Strandgade, hvorfra vi hver morgen marcherede ad Enveloppevej til Amager Fælled til skydeøvelse. Vor kaserneløjtnant var daværende premierløjtnant Kofod-Jensen, den senere så berømte flyverkapitajn. En dag kom vi marcherende ad Envelopevej, ført af Kofod, da vi i afstand så en militærperson med en masse snore og sager, og vi passerede ham med fuld militær honnør med giv agt se til venstre o. s. v. Men idet vi passerede ham, opdagede Kofod, at det var en højstående officer fra teknisk korps, og udbød: Føj for fanden, det var jo en smed. Hertil må bemærkes, at teknikere dengang ikke var en sjælden og højt gageret mangelvare som nutildags, og derfor blev betragtet „de haut en bas“ af de „rigtige“ officerer. Hvad gjorde Kofod? Han kommande-

rede omkring løb, og vi passerede generalen hurtigløb og efter endnu en omkringsvendir endnu engang i marchtempo. Så var regnestyket i orden: $+ \div \div = \div$. Den pågældende tekniker begreb selvfølgelig ikke et pluk af de taktiske manøvrer, som han fulgte med et vel ligt overbærende smil.



Rangforordningen.

Som bekendt er artilleriet det fineste våben. Napoleon var artillerist, og på en udstilling i Paris af alverdens militæruniformer blev den danske artilleriofficersuniform bedømt som den flotteste. En svensk post- og artilleriofficerskolleg fortalte mig engang, hvorledes rangforordningen er, i hvert fald i Sverige. Den er sådan:

först då kommer GUD fader och alla hans heliga englar
 då går et litet stycke, och då kommer artilleristen
 då går åter et litet stycke, och då kommer artilleristens hest
 då går et långt stycke, och då kommer infanteristen
 då går et långt långt stycke, och då kommer ingenting
 då går et långt, långt, långt stycke, och då kommer allt det civila rak.

Post- og telegrafvæsenets byggemæssige problemer^{*)}

Af kontorchef B. M. ANDERSEN



løbet af den sidste halve snes år er antallet af brevforsendelser og antallet af postpakker steget med godt og vel 30 %, og den procentvise stigning i antallet af indbetalingskort ligger på henved 65. Landets indbyggerantal er i dette tidsrum steget med ca. 300.000, og det gennemsnitlige antal postforsendelser pr. indbygger er vokset fra 196 til ca. 250. Denne udvikling i postforretningerne har først og fremmest koncentreret sig om de tørste og større byer, og den reelle stigning på disse steder ligger derfor i virkeligheden betydeligt højere end de nævnte tal, der gælder landet i sin helhed, giver udtryk for.

Samtidig kan det nævnes, at vi i disse dage kan læse i aviserne, at tilbagegangen i landets valutabeholdning synes at udvikle sig på en fastruende måde, og regeringens økonomiske sekretariat tilråder påny at anvende den samme medicin, som tidligere i så mange tilfælde er bragt i anvendelse i lignende tilfælde, nemlig at oretage en indskrænkning i den offentlige bygvirksomhed.

Disse to forhold — stigningen i postforretningerne og udviklingen i landets valutabeholdning — synes vel umiddelbart ikke at have så meget ved hinanden at gøre, men når man sammenholder dem, giver de i virkeligheden en væsentlig del af forklaringen på de byggemæssige problemer, som post- og telegrafvæsenet har haft gennem de senere år, og som det synes, at vi tidlig skal have i de kommende år.

De byggemæssige problemer er af mangeartet karakter, og jeg må nødvendigvis afstå fra at

forsøge at belyse alle de forhold, der kommer i betragtning. Men jeg vil gerne her som en slags forenkling give en redegørelse, der søger at give en slags besvarelse af 3 spørgsmål, som naturligt kan stilles, således som situationen ligger:

- 1) Hvad har vi nået med hensyn til byggeriet i post- og telegrafvæsenet?
- 2) Hvorfor har vi ikke nået mere?
- 3) Hvad tænker vi os at nå i de nærmest kommende år?

Det første spørgsmål (hvad vi har nået) kunne jeg godt gøre meget ud af, men det vil jeg dog afstå fra, da det vel i hovedsagen er kendt, at



Foredrag holdt i Københavns Postecirkel 21. marts 1962.

der er sket en hel del i de sidste 10—15 år. Jeg kan jo for Københavns vedkommende blot nævne, at vi siden krigen har fået nye postbygninger i Lyngby, Virum, Kastrup, Hvidovre, Vanløse, og at der er sket gennemgribende ombygninger eller udvidelser af en række ældre bygninger, f.eks. centralpostbygningen, hvor vi har fået overdækket 3 gårde og derved tilvejebragt betydeligt større areal til ekspeditionslokaler og til bilkørsel. Jeg kan også nævne, at vi i post- og telegrafvæsenet de sidste 10 år har bygget for godt 50 mill. kr., hvoraf ca. de 6 mill. er anvendt til TV- og radiofonistationer.

Frem for at give en mere indgående redegørelse for det, som vi har nået, og som jo enhver kan have lejlighed til at gøre sig bekendt med, vil jeg tro, at det sikkert vil være af større interesse at sige noget om, hvilke vanskeligheder vi har haft at kæmpe med, og som har medført, at vi ikke er nået så langt, som vi selv kunne anse det for ønskeligt. Og jeg ville tro, at det frem for alt ville være af interesse, hvis jeg forsøgte at sige lidt om vore fremtidsplaner.

Blandt de vanskeligheder, som vi har haft, og som stadig vil gøre sig gældende, vil jeg i første række nævne, at det jo ikke er noget nyt, at gennemførelse af en begrænsning af den offentlige byggevirkksomhed betragtes som en retningsplanke, der kastes ud, når valutavanskeligheder truer med at forringe landets økonomi. Det er sket mange gange i løbet af 50'erne, men selv i perioder, hvor valutastillingen har været tilfredsstillende, har det været krævet, at der udvistes stor tilbageholdenhed med den offentlige byggevirkksomhed, idet det blev begrundet med, at den meget alvorlige mangel på arbejdskraft inden for byggefagene gjorde det nødvendigt, for at denne mangel på arbejdskraft ikke i så høj grad skulle skade den private byggevirkksomhed.

At post- og telegrafvæsenet skal have finansbevilling til byggearbejder, er vel en gammel kendt sag for de fleste.

Alle bygge- og anlægsarbejder skal bevilges på finanslovens eller tillægsbevillingslovens særlige anlægskonto, og vi har ingen hjemmel til at bruge en del af vort driftoverskud til at bygge for. Uanset hvor stort dette måtte være, må vi følge regeringens almindelige økonomiske politik med hensyn til omfanget af statens invest-

ringer. I de fleste tilfælde er det ikke praktisk muligt at søge bevilling til iværksættelse af ny byggeriet og optage forslag herom på en finanslov, men det må søges på en tillægsbevillingslov, hvilket foregår på den måde, at der sendes en bevillingsansøgning til folketingets finansudvalg hvori der indgående gøres rede for nødvendigheden af det pågældende byggearbejde. Forinden ansøgningen sendes til finansudvalget, skal den forelægges finansministeriet til udtalelse, og der er sket adskillige gange, at sagen efter henstilling fra finansministeriet »må stilles i bero indtil videre« — som det i almindelighed udtrykkes — fordi der af finansielle grunde ønskes udvismegen stor tilbageholdenhed med iværksættelse af anlægsarbejder på det pågældende tidspunkt.

Udgifter til mindre ombygninger, tilbygninger o.lign. kan dog afholdes af post- og telegrafvæsenet uden forelæggelse for finansministeriet og finansudvalget, idet der på de årlige finanslove ydes en rammebevilling til arbejder af den art.

Efter krigen har staten imidlertid som et led i reguleringen af hele byggevirkksomheden indført endnu en kontrol, der også — og måske ikke mindst — har virkning for statens eget byggeri. Oprindeligt var ordningen affødt af knaphed på materialer, hvorfor de bevillinger, der blev givet, blev kaldt materialebevillinger, og denne betegnelse blev bibeholdt gennem en lang årrække, selv om materialemanglen forlængst var blevet bragt til ophør, og byggeriets problem nu var gået over til at være et problem om tilstedeværelsen af den fornødne arbejdskraft. Først slutningen af 1959 tog man konsekvensen heraf og omdøbte materialebevillingerne til igangsættelsestilladelser, men reglerne forblev i øvrigt ganske de samme som før.

Den gældende ordning, hvorefter der skal foretages sådanne igangsættelsestilladelser for ethvert byggearbejde bortset fra de helt små — hvilket for tiden vil sige arbejder på under 50.000 kr. — har jo flere formål — først og fremmest at udnytte den forhåndenværende arbejdskraft inden for byggeriet bedst muligt, herunder at fremme vinterbyggeriet ved at gøre tilladelsen betinget af, at vinterbyggeri gennemføres i størst muligt omfang, uanset at det medfører ekstraomkostninger for bygherren. De

tages også et vist hensyn til arbejdskraftens lokale fordeling. Det kan være lettere at få igangsætningstilladelse til byggearbejder i de såkaldte arbejdsløshedsøer i Jylland end f.eks. til København og andre steder med stor knaphed på arbejdskraft. Vi er flere gange på tidspunkter, hvor vi ellers ikke kunne få lov til at sætte arbejder igang, sammen med andre statsinstitutioner blevet forespurgt, om vi ikke kunne tænke os at bygge et eller andet i bestemte kommuner i Vendsyssel, hvor der fra besættelsens og tørvegravningens tid er stor arbejdsløshed, men desværre lå det jo således, at det ikke netop var der, vi havde brug for at opføre posthuse.

Igangsætningstilladelsesordningen administreres af boligministeriet. De forskellige styrelsesgrene afgiver hvert år forslag til en såkaldt kvote for såvel bygge- som anlægsarbejder for det kommende finansår, og disse forslag gøres til genstand for behandling først i regeringens økonomiudvalg og derefter på grundlag af dette udvalgs afgørelse i regeringens anlægsudvalg. Igennem en længere årrække har resultatet af disse behandlinger i almindelighed været, at der skulle ske en væsentlig nedskæring af det samlede byggeforbrug for staten under hensyn til det meget store private forretnings- og boligbyggeri. Der er derfor blevet sat et bestemt maksimumbeløb for statens samlede investering til byggeri i det pågældende finansår, og derefter kommer der nødvendigvis meget vanskelige overvejelser om, hvor meget de enkelte statsstyrelser skal skæres ned, for at dette maksimum kan holdes. Når det derefter er godkendt, hvilke enkelte byggearbejder der kan oevilges inden for hver styrelse, kan denne på grundlag heraf efterhånden fremkomme med ansøgninger om igangsætningstilladelser til de pågældende arbejder, medens det er overordentlig vanskeligt at få tilladelse til arbejder, der ikke har været optaget under den godkendte kvote, selv om der viser sig at opstå nok så stort et behov herfor på et eller andet tidspunkt efter at kvoteforslaget er udarbejdet.

Når jeg her har gjort en hel del ud af dette spørgsmål om igangsætningstilladelser, er det fordi denne ordning efterhånden er kommet til at spille en meget væsentlig rolle for hele tilrettelæggelsen af byggeriet, og fordi administra-

tionen af ordningen i betragtning af de mange interesserede instanser ikke har kunnet undgå at give anledning til visse vanskeligheder. Formålet er jo i princippet udmærket, nemlig at tilvejebringe en samlet planlægning af hele statens byggeri. Men den praktiske gennemførelse heraf har desværre i alt fald indtil nu givet en hel del praktiske ulemper. Man har f.eks. aldrig på forhånd med sikkerhed kunnet vide, hvilke arbejder der kan forventes igangsætningstilladelse til, og ofte bliver meddelelsen om den godkendte kvotes størrelse givet de enkelte styrelser på et meget sent tidspunkt, af og til endda efter at man allerede er kommet adskillige måneder ind i selve det pågældende finansår, og vi har endog været ude for, at allerede givne tilladelser er blevet trukket tilbage. — I december forrige år blev der af boligministeriet givet forholdsordre om, at der skulle udarbejdes detaljerede kvoteforslag for de kommende 3 finansår under ét — d.v.s. for tiden $\frac{1}{4}$ 1962— $\frac{31}{3}$ 65 —. Om en sådan samlet planlægning for 3 finansår ad gangen vil forbedre forholdene, har man jo endnu ingen erfaring for, men har naturligvis lov til at håbe indtil videre.

Blandt de ting, der har været tillagt betydning, når det drejer sig om at få godkendt byggeri, har navnlig været, om byggeriet kunne betragtes som såkaldt »produktivt« byggeri. Om byggeriet har kunnet komme ind under denne kategori, har hovedsagelig beroet på, om dets gennemførelse enten kunne danne grundlag for en øget indtjeningsmulighed eller kunne medføre en udgiftsreduktion. I denne henseende har det desværre været temmelig svært at give en helt overbevisende bevisførelse for, at posthusbyggeri kan betegnes som produktivt. Medens det f.eks. ved et kabelanlæg med dertil hørende byggeri (forstærkerstationer m.v.) i reglen ligger således, at man ud fra tidligere erfaringer kan fastslå, at et sådant kabel vil medføre en trafikstigning — og en indtægtsforøgelse — på så og så mange procent, er forholdet jo noget anderledes f.s.v. angår posthuse. Opførelse af det bestemte posthus, som der i det enkelte tilfælde er tale om, kan næppe siges umiddelbart at medføre, at nu stiger brevantallet eller frimærkesalget så og så meget. Og man kan i almindelighed næppe heller med rimelighed påstå, at

det vil indebære en besparelse af udgifter. Tværtimod kan det være, at de større afstande inden for et nyt og større posthus kan medføre et større personaleforbrug end i det gamle posthus med indskrænkede — alt for indskrænkede — pladsforhold. Vi kan vist ikke gøre andet end så kraftigt som muligt at fremhæve den ubestrideligt rigtige — men desværre umiddelbart mindre håndgribelige — kendsgerning, at det pågældende byggeri må anses for absolut påkrævet, for at vi fremdeles kan udføre forretningerne og stadig skal kunne påtage os at besørge den fortsat stærkt stigende postmængde.

Men det er ikke alene finansministerium, finansudvalg, anlægsudvalg og boligministerium, der skal godkende post- og telegrafvæsenets byggeri. Vi er på samme måde som private byggherrer underkastet de gældende bygnings- og byplanlove, bygningsvedtægter m.v. og må have de enkelte byggeplaner og projekter godkendt af de stedlige, kommunale bygningsmyndigheder. At disse på grundlag af de mangfoldige bestemmelser og regulativer, der er givet for byggeri og byggearbejder, kan have mange krav, der skal tilfredsstilles, er vel en velkendt sag, og det er ikke ualmindeligt, at der f.eks. er specielle krav med hensyn til bebyggelsens og facadernes nærmere udformning, navnlig i større kommuner, hvor også bestemmelser med hensyn til byplaner, byggeplaner og andre offentlige reguleringer kan spille meget væsentlig ind med hensyn til bebyggelsesmuligheder.

Der er også andre myndigheder end bygningsmyndighederne, der skal tages i ed, forinden et byggeri kan iværksættes. Der er f.eks. direktoratet for arbejdstilsynet og de stedlige tilsynskredse, der ved arbejdstilsynslovene af 1954 har fået beføjelser også med hensyn til statens virksomheder, medens det tidligere fabriktilsyn kun omfattede private virksomheder. Foruden en almindelig lov om arbejderbeskyttelse kom der samtidig særlige love bl. a. om arbejderbeskyttelse inden for handels- og kontorvirksomhed, der ikke tidligere havde været omfattet af regler af den art.

Jeg vil gerne understrege, at jeg finder det ganske rimeligt og fuldstændig selvfølgelig, at statens egne virksomheder skal opfylde de krav, som staten på dette område stiller til de private

virksomheder. Der er naturligvis ingen grund til at statens personale i denne henseende skal stilles ringere end andre, men det, som har givet anledning til visse vanskeligheder, er, at lovens bestemmelser i adskillige tilfælde er så kategoriske, at det er svært på rimelig måde at tilpasse dem til alle de i det praktiske liv forekommende forskellige forhold, herunder også post- og telegrafvæsenets specielle forhold.

Som et særligt eksempel herpå kan jeg nævne at vore budstuer (eller brevbærerhaller, som de vel kan kaldes under lidt større forhold) jo er lokaler, der altid efter forholdets natur er blevet ret dårligt udnyttet rent tidsmæssigt. De må dimensioneres efter en spidsbelastning med henblik på postens sætning forud for første omdeling, og derefter er de i brug forud for de andre omdelinger, hvor det dog drejer sig om ret korte perioder, og for sidste omdelings vedkommende oftest med reduceret styrke. Men i øvrigt ligger budstuerne ubenyttede hen størstedelen af dagens timer, og på større postkontorer drejer de sig om et betydeligt etageareal.

Ved arbejdstilsynslovene af 1954 blev der imidlertid indført den bestemmelse, at for arbejdslokaler, der indrettes efter lovens ikrafttræden skal der være mindst 12 m³ luftrum pr. beskæftiget arbejder. Det krævede luftrum kan dog nedsættes — dog ikke til under 8 m³ — såfremt der er truffet særlige foranstaltninger til effektiv luftfornyelse.

Denne bestemmelse, der altså i princip kræver et luftrum på 12 m³ pr. beskæftiget person, medfører, at vi skal dimensionere budstuerne betydeligt større, end det tidligere var praksis, idet man ved enhver nybygning og også ved ombygninger og tilbygninger må regne med en vis margin til udvidelser, således at de uudnyttede lokalearealer vil blive endnu større end tidligere.

Arbejdstilsynet fører tilsyn med mangt og meget, bl. a. at der forefindes et tilstrækkeligt antal håndvaske og toiletter. Der stilles på dette punkt strengere krav, når det drejer sig om lokaler der henhører under den almindelige arbejderbeskyttelseslov end under arbejderbeskyttelsesloven for handels- og kontorvirksomheder. De har imidlertid været meget vanskeligt for arbejdstilsynet at få fastlagt, om post- og telegraf

væsenets lokaler skal henhøre under den ene eller den anden lov. For postlokalers vedkommende er arbejdstilsynet nærmest af den opfattelse, at praktiske hensyn må føre til, at de henhøres under loven om kontorvirksomhed, idet dog specielle sorteringslokaler formenes at måtte henhøre under den almindelige lov. For så vidt angår telegraf- og telefonlokalerne har man fra arbejdstilsynets side anset det for rettest at betragte ekspedienternes arbejde som et led i et transportarbejde, således at disse lokaler henhører under den almindelige lov. Derimod antages pasning af telefoncentraler i private virksomheder at henhøre under kontorloven. Der er vist adskillige, der har svært ved at se, at vore kvindelige ekspedienter ved vekslerbordene i højere grad skulle betragtes som transportarbejdere end de kontordamer, der passer et omstillingsbord i et privat firma.

Men således kan der selvfølgelig let opstå nogle ejendommeligheder, når et stort lovkompleks med temmelig stramme og faste regler skal søges tilpasset det praktiske livs overordentligt afvekslende forhold.

Frokoststuer og garderobelokaler til personalet er der givet visse regler om i arbejdstilsynslovene, og vi søger at indrette disse lokaler så godt, som forholdene gør det muligt. Indretning af spisestue kan ikke i almindelighed kræves efter arbejdstilsynsloven, men såfremt de beskæftigede ikke får en sådan frihed, at de efter de stedlige forhold kan nå at udnytte denne til at tage hjem at spise, skal der anvises dem passende plads til at indtage deres måltider på arbejdsstedet, og arbejdets art kan gøre det påkrævet eller naturligt, at der ikke spises i selve arbejdslokalet. — I de seneste år er vi kommet ind på ved nybyggeri at indrette spisestuer selv ved de mindre postkontorer, og ved de større kontorer i enkelte tilfælde også kombineret med særligt opholdslokale. Ved nyindretning af de mindre postkontorer er man ikke så sjældent ude for, at der bliver sagt, at en spisestue eller et garderoberum ikke bør anbringes i en af de øvre etager i huset, for så vil personalet være utilbøjelig til at gøre brug af disse lokaler. Det er rigtigt, at man bør tilstræbe så bekvem placering som muligt, men det må nu engang være således, at en stueetage først og fremmest må

udnyttes til det, man kunne kalde postkontorets primære rum: ekspeditionslokale, sorteringslokaler og for de mindre postkontorers vedkommende også hele afdelingen for ankommende post. I forhold hertil må spisestuer og garderober benyttelsesmæssigt set betragtes som sekundære rum, hvis anvendelse ikke på samme måde som for de nævnte tjenestelokaler på afgørende måde taler imod, at de placeres andet steds end i stueetagen. Det er normalt også kun fra de mindre kontorer, der fremkommer sådanne betænkeligheder, men de pågældende bør tage i betragtning, at i forhold til de store kontorer vil såvel spisestuer som garderober normalt være anbragt særdeles bekvemt. Ved de store kontorer vil det som regel være udelukket at undgå, at afstandene bliver betydeligt større, men det må jo erkendes, at man der efter forholdets natur i højere grad vil være indstillet på de større afstande. I denne forbindelse kan jeg forøvrigt nævne, at når der er indrettet særlige spiserum, er det ifølge arbejdstilsynsloven forbudt arbejderne at indtage måltider i arbejdsrum, medmindre arbejdets art kræver deres tilstedeværelse i arbejdsrummet.

Men på baggrund af alle disse spørgsmål om hensyntagen til forskellige myndigheder, der har beføjelser at udøve med hensyn til byggearbejder, må man jo ikke glemme, at vi trods alt først og fremmest skal tage hensyn til os selv. Der må i alle tilfælde, forinden der overhovedet bliver tale om iværksættelse af noget byggearbejde, foretages en lang række undersøgelser af, hvorvidt og i bekræftende fald hvorledes det er påkrævet at iværksætte et byggeri. Der skal på grundlag af nærmere analyser fastlægges et program for dimensioneringen af de enkelte afdelinger i den nye eller den ombyggede og udvidede posthusbygning. Mange skal med på råd her, og der må tages hensyn til, hvorledes udviklingen det pågældende sted kan forventes at blive i fremtiden — om indbyggerantallet kan antages at vokse stærkt, om der kommer mange industrivirksomheder eller kontorvirksomheder, eller om der i højere grad vil blive tale om boligbyggeri. Vi kan til bedømmelse heraf i en del tilfælde få hjælp hos de kommunale myndigheder, der kan give oplysninger om, hvilken befolkningsudvikling de regner med, og hvilke

planer de har, men disse oplysninger om en fremtidig udvikling må naturligvis være behæftet med en hel del usikkerhed, og i sidste instans må det jo blive post- og telegrafvæsenets egen sag at udøve et skøn med hensyn til det, der er det helt afgørende i sagen: hvormeget vil man tro, beboerne og virksomhederne inden for vedkommende posthus' område vil benytte post- og telegrafvæset i fremtiden.

Når der skal opføres en ny posthusbygning, skal der tilvejebringes areal hertil, og det gælder ofte også ved udvidelser af en bestående bygning. Dette kan ofte volde vanskeligheder, ikke mindst når det drejer sig om bykvarterer, der allerede er fuldt udbyggede. Vi har jo ikke den samme udvej, som private virksomheder i stor udstrækning nu benytter sig af, når forholdene er blevet dem for trange i de indre bydele. De flytter ud i omegnen, hvor der er god plads samt passende udvidelsesmuligheder og rimelige priser, det sidste i alt fald set i relation til prisniveauet i citykvarteret. Men vi må efter forholdets natur placere postkontorerne dér, hvor vi skal betjene kunderne. Et Købmagergades postkontor, der skal betjene den indre by, må nødvendigvis ligge inden for voldene, og skal det fortsat hedde Købmagergades postkontor, skulle det jo da også helst stadig ligge i Købmagergade. Så mulighederne for at løse de meget vanskelige pladsproblemer på postgården i Købmagergade ved en flytning af posthuset må vist mildt udtrykt siges at være temmelig små.

Og så må vi trods alt ikke for alt dette glemme projekteringsarbejdet, som ofte kan være både tidkrævende og problemfyldt. Det kan give anledning til mange overvejelser og drøftelser, inden man når frem til en løsning, som er så tilstrækkelig gennemdrøftet og belyst fra alle sider, at den kan danne grundlag for en endelig afgørelse af, hvilken plan der skal følges.

Med hensyn til projekteringsarbejdet er vi forøvrigt ude for meget betydelige vanskeligheder som følge af den særdeles alvorlige mangel på den nødvendige, teknisk uddannede arbejdskraft, og denne mangel har for resten gjort sig gældende i lang tid — længe før man begyndte at mærke noget rigtigt til personalemangel inden for den almindelige posttjeneste. De folk, der har den fornødne uddannelse og sagkundskab

til at projektere byggeri — arkitekter og bygningskonstruktører — er i dag i alvorlig grad en mangelvare. Dette gælder ikke blot inden for staten, men også private arkitekter har vanskeligheder ved at skaffe sig den nødvendige faglige medhjælp, selv om de ikke på samme måde som os er hæmmet af at skulle være bundet af de i de finansministerielle overenskomster fastsatte lønninger. — Den udvej at anvende private arkitekter, når vi ikke selv kan skaffe os den fornødne arkitektmedhjælp, står os ikke uden videre åben. Hvis vi dag ville spørge en af de kongelige bygningsinspektører eller en anden anerkendt arkitekt om, hvorvidt han kunne påtage sig at udføre et byggeprojekt for os, ville han sikkert nok svare ja, men med tilføjelse om, at han først kunne begynde at tage fat på opgaven om 4 à 5 år. Men desværre drejer det sig jo med den hastige udvikling, vi i de senere år har været ude i, om byggeprojekter, som meget dårligt kan tåle at ligge så længe! For øvrigt er det heller ikke i arbejdsøkonomisk henseende særlig fordelagtigt at antage private arkitekter. De vil efter forholdets karakter have så ringe kendskab til post- og telegrafvæsenets specielle forhold og forudsætninger, at det er nødvendigt, at vore egne arkitekter i stor udstrækning bistår dem med vejledning og direktiver. Kun hvis en privat arkitekt kan opnå at udføre en række projekter for post- og telegrafvæsenet, således at han får erfaring vedrørende vore særlige forhold, vil han efterhånden kunne blive til en sådan nytte, at anvendelsen af ham kan aflaste vore egne arkitekter i et mere betragteligt omfang. Og hvor det drejer sig om en stor enkelt opgave, som f.eks. den påtænkte udvidelse af centralpostbygningen, vil der foreligge sådanne særlige forhold, der vil kunne gøre anvendelse af private arkitekter fordelagtig.

Jeg tror, at det under de nuværende konjunkturer vil være meget svært at finde frem til en løsning, der kan hjælpe på manglen på tilgang af arkitekter og bygningskonstruktører. Vi har i dag snarere færre end flere bygningsteknisk uddannede folk end for 10 år siden, skønt udviklingens krav til byggeri i post- og telegrafvæsenet er blevet langt større. Sker der ikke en forbedring på dette punkt, vil manglen på det nødvendige sagkyndige personale til at ud-

re de mangeartede projekteringsopgaver kunne live en meget følelig bremse på post- og telegrafvæsenets byggeri — mere følelig end selv de mere drastiske af de af boligministeriet fotagne nedskæringer af byggeriet.

Af det, jeg her har sagt, vil formodentlig kunne forstås, at der skal foretages mange forbedringer, inden et byggearbejde kan iværksættes. Det er vel heller ikke ubekendt, at der for en række byggesagers vedkommende er produceret meget tunge aktepakker med mange skrivelser og planer, inden et første spadestik i jorden kan tages. Undertiden kan man næsten foralde til undren over, at man med alle de forbedringer, der skal træffes, og alle de forhold og omstændigheder, der skal tages hensyn til, overhovedet får iværksat noget som helst byggeri. Det er dog kun i enkelte mere pessimistiske øjeblikke, man forfalder til den slags betragtninger. At arbejde med byggeri at gøre kræver under de væsentlige forhold en næsten utrættelig optimisme, og den får det jo trods alt til at lykkes at få noget igennem, i hvert fald engang imellem.

Men den omstændighed, at vi ikke har nået det, hvad der under den nuværende udvikling synes kunne have været meget ønskeligt at nå, vedfører, at vi må have en hel del på programmet i de kommende år. Som jeg allerede har nævnt, skulle vi ligesom de øvrige statsstyrelser til boligministeriet fremkomme med et byggeforslag omfattende hele 3 finansår fra den 1. april d. å. at regne. Dette forslag er forlængst afgivet, og jeg kan nævne, at programmet for disse 3 finansår omfatter udførelse af byggearbejder til et samlet beløb af henved 60 mill. kr., hvoraf ca. 15 mill. kr. vedrører bygninger til radio- og teleanlæg. Endvidere har vi på et tidligere tidspunkt på foranledning af Det trafikøkonomiske udvalg udarbejdet en 10-års plan, hvorefter der i den kommende 10-års periode skulle udføres byggearbejder for henved 140 mill. kr.

Det er meget store tal, der her er tale om, og vi må vel se i øjnene, at vi ikke får mulighed for at få gennemført alt dette. Men det viser i alt tydeligt, at der er tale om særdeles mange og meget store opgaver, som vi i høj grad må udfolde be-

stræbelser for at få løst, såfremt udviklingen inden for etaten fortsat forløber på en tilsvarende måde, som det har været tilfældet gennem de seneste år.

Det vil være uoverkommeligt ved denne lejlighed at omtale alle de planer, der omfattes af dette program, men jeg vil tro, at det vil have interesse at omtale et par enkelte af dem, og i denne kreds vel navnlig dem, der vedrører det københavnske postområde. Når tallene bliver så store, skyldes det i nogen grad, at nogle af de største og vanskeligste af projekterne står tilbage. For Københavns vedkommende tænker jeg herved navnlig på udvidelsen af centralpostbygningen og ombygningen af postgården. I 1950-erne har vi fået gennemført mange ombygninger og udvidelser af posthuse og også en del nybyggerier. Men det har været præget af, at der i en ikke uvæsentlig grad har været tale om byggearbejder vedrørende forholdsvis små eller dog kun mellemstore kontorer, hvilket har medført, at det nu er nogle af de tungeste problemer, der står tilbage. — Forklaringen herpå indeholdes vel en del deri, at det har været mere overkommeligt både planlægningsmæssigt og økonomisk at få de mindre arbejder iværksat. En væsentlig del af perioden har det kun været muligt at få ret sparsomme bevillinger, og der var jo noget vist fristende i at lade disse komme så mange som muligt til gode. Noget skyldes det vel også, at i de mindre byer bliver statslige byggerier ofte båret frem af en lokal interesse, som ikke på tilsvarende måde kan gøre sig gældende i de store byer.

Det er dog således, at der også i København i de forløbne år er bygget en hel del, men man må vel nok sige, at København med hensyn til det postale byggeri har været noget forfordelt i forhold til provinsen, når man tager forretningsernes omfang og personalets størrelse i betragtning — ja, man kunne måske næsten være fristet til med et moderne udtryk at sige, at København i denne henseende har været underudviklet i forhold til provinsen.

Selv om det er drastisk — og også for drastisk udtrykt — er der alligevel det rigtige heri, at den tunge ende af postvæsenets byggeri i de kommende år må ligge i København.

Det er dog imidlertid på ingen måde noget

enestående fænomen for post- og telegrafvæsenet, at provinsen i nogen grad er blevet favoriseret i forhold til København. Dette synes at være et ikke helt ualmindeligt udslag af dansk mentalitet, til trods for at man i andre egne af landet er tilbøjelig til at mene det modsatte. Tænk f.eks. bare på vejanlæggene, hvor der i lidet trafikerede dele af landet er ofret meget store beløb på at sætte små biveje og amtsveje i en efter nogens mening overdreven fin stand, medens der i forhold til den langt større trafikintensitet er ofret langt mindre på at bringe de stærkt trafikerede gader og veje i og omkring København i en stand, der tillader en trafik af nogenlunde rimelig hurtighed.

Det vil heller ikke være rigtigt at sige, at det i alle henseender har været uheldigt, at posthusbyggeriet i de små byer — hvor det dog i parentes bemærket mest har drejet sig om ombygninger og udvidelser af allerede bestående bygninger — har haft en vis fortrinsret. Herved har man opnået at få en række af de mindre postkontorer bragt i orden og moderniseret, og det vil være af betydning i de kommende år, hvor det må antages, at de helt store opgaver vil lægge beslag på så overvejende dele af de midler, der kan forventes stillet til rådighed for post- og telegrafvæsenets byggeri, at der enten ikke kunne blive noget videre til overs til de mindre steder, eller også måtte man have indskrænket tempoet i gennemførelsen af de store byggearbejder.

Endvidere ville de største af byggeopgaverne antagelig nok slet ikke have været tilstrækkelig modne til en løsning på et tidligere tidspunkt. Udviklingen var den gang endnu ikke så langt fremskredet, og det ville formodentlig overhovedet ikke have været muligt at få gennemført en lige så langsigtet løsning, som man nu vil sætte ind på. Man imødeså dengang ikke en nær så stærk udvikling som nu, og under hensyn hertil ville det have været meget mere begrænset, hvor store beløb man ville ofre på den enkelte opgaves løsning.

Hvis vi først ser på forholdene uden for København, vil vi se, at det også dér i første række er de større steder, opgaverne trænger sig på. Jeg må her indskrænke mig til at nævne nogle ganske få spredte eksempler. I *Århus* har det været

planlagt at foretage en stor udvidelse af hovedpostkontoret. Takket være forskellige foranstaltninger har dette arbejde dog kunnet stilles bero nogen tid, men man kommer næppe uden om inden for den kommende 10-års periode at gennemføre en udvidelse. I *Odense* er der løbet af de sidste par år foretaget betyde lige ombygninger og udvidelser, såvel af hovedpostkontoret som af postekspeditionen ved banegården (*Odense 1*). Dette regnes dog ikke som en løsning, der er tilstrækkelig på længere sigt; men man har opkøbt adskillige af de ældre ejendomme i *Åløkkegadekvarteret* øst for banegården som forberedende led i tilvejebringelse af tilstrækkeligt stort grundareal til, at de på dette sted kan opføres en ny hovedpostbygning, der tillige skal give plads til udførelsen af de funktioner — d.v.s. pakkeomdeling og behandling af afgående brevpost — som nu udføres af *Odense 1*. I *Ålborg* er først rigstelefonekspeditionen overflyttet til *JTAS's* bygning, og i løbet af indeværende år påregnes den resterende del af *Ålborg T* overflyttet, hvorefter der vil blive foretaget en ombygning, som vil give en meget betydelig forbedring af postkontoret pladsforhold. Endvidere må postekspeditionen ved banegården (*Ålborg 3*) påregnes udvidet, idet vi håber at kunne få tilstrækkeligt areal stillet til rådighed af *DSB*. I *Roskilde* forventer vi at kunne påbegynde opførelsen af en ny stor postbygning i løbet af indeværende års efterår. De har været mange fødselsvanskeligheder her, fordi arealet er indeklemmet mellem banegård, gade og jernbaneareal, og det har været særdeles svært at få statsbanerne til at afse det nødvendige supplerende areal til en udvidelse. Endvidere vil byggeriet være meget vanskeligt at gennemføre, fordi man jo nødvendigvis må tage hensyn til, at postkontoret skal holdes i drift hele tiden. Jeg kan i denne forbindelse indskyde, at dette, at vi ikke kan lukke for retningen i selv nok så kort et tidsrum i byggeperioden, i det hele taget er et forhold, som besværliggør det for os at få foretaget ombygninger og udvidelser af eksisterende bygninger. Det medfører, at byggearbejdet kan trække meget længe ud, end det ellers skulle være nødvendigt, og det virker stærkt fordyrende på byggeomkostningerne. Desuden er håndværkerne under d

nuværende næsten alt for gode beskæftigelsesforhold i byggefagene meget lidt tilbøjelige til at påtage sig ombygningsarbejder. De foretrækker nybygninger, hvor fortjenstmulighederne er bedre og sikrere.

Også på Færøerne er der bygningsmæssige problemer. I *Klaksvig* vil det være nødvendigt at opføre en ny postbygning, og i *Thorshavn* har den postale udvikling været så stærk, at der må foretages en udvidelse af postbygningen, selv om der skete en særdeles omfattende udvidelse af denne bygning så sent som i årene 1953—54. Vi har dog et stort problem med at fremskaffe det fornødne grundareal til en sådan udvidelse.

Foruden postbygninger står der også på programmet for de kommende tre finansår en lang række byggearbejder til automatcentraler, forsterkstationer samt radio- og fjernsynsstationer.

Som det også vil forstås på baggrund af de tal, jeg nævnte for de med det påtænkte byggeri forbundne omkostninger, vil jeg ikke kunne påtage mig at give en nærmere omtale af alle de byggearbejder, der må komme på tale uden for København, uden at det vil få dette foredrag til i alt for høj grad at trække i langdrag. Det, der imidlertid først og fremmest er af interesse i denne kreds, er formodentlig forholdene i København, men også her må jeg indskrænke mig til en temmelig summarisk omtale.

Befolkningsstigningen i Københavns omegn har jo været så stærk, at det har været meget vanskeligt at holde trit med den med hensyn til opførelsen af postbygninger. Blandt de steder, der i første omgang må komme i betragtning, er *Rødovre*, hvor vi allerede for flere år siden fik tilsagn om at få et velbeliggende grundareal umiddelbart ved rådhuset stillet til rådighed. I *Dragør* har vi for et par år siden købt den tidligere stationsbygning, og der må nu foretages bygningsændringer for at få bedre pladsforhold for postkontoret. I *Nærum* er vi ved at søge at få et areal til en postbygning, og kommunen har tilbudt os et udmærket areal beliggende lige i den centrale del af den nyere bebyggelse, og der vil på dette areal tillige kunne opføres en politistation, foruden at der bliver plads til et stort offentligt parkeringsareal. Desværre er der den hage ved det, at kommunen nok mener at være

den virkelig berettigede ejer af dette areal, men ikke udadtil står legitimeret som ejer, således at der først skal gennemføres en retssag om ejendomsforholdet. En sådan proces kan jo blive ret langvarig, hvis den skal gennem flere instanser, og først efter et for kommunen heldigt udfald af retssagen vil kommunen kunne sælge den nødvendige del af arealet til post- og telegrafvæsenet. I *Vedbæk* og *Værløse* vil der også blive tale om nye postbygninger, i *Værløse* dog på den måde, at man i første omgang må klare sig med en barakbygning, fordi kommunen endnu ikke er kommet så langt med sit byplanarbejde, at det foreløbig vil kunne afklares, hvor i byen post- og telegrafvæsenet vil kunne få en grund med passende beliggenhed til en permanent postbygning.

Også i byer, der ligger uden for det nuværende københavnske postområde, giver Københavns nærhed anledning til, at udviklingen er løbet fra de nuværende postale forhold. Således er man i færd med at projektere en post- og telegrafbygning i *Greve Strand*, og i *Tåstrup* vil post- og telegrafvæsenet efter de foreliggende planer overtage hele den nuværende stationsbygning, når S-banen er gennemført hertil. Også f.eks. i *Vallensbæk* og *Espergærde* er der postale problemer, og når man for tiden er ved at forberede en udvidelse af postlokalerne i *Hornbæk*, er det jo utvivlsomt alene de københavnske sommergæster, der er skyld heri.

Det har gennem adskillige år for *Frederiksberg* kommune været et stærkt ønske at få et postdistrikt F, som faldt sammen med kommunens område. Også for postvæsenet ville en sådan ændring kunne indebære fordele, idet den nuværende ordning, hvorefter hele den indre del af Frederiksberg kommune henhører under Vesterbro postdistrikt, har givet anledning til mange fejladresseringer og fejlsendelse af postforsendelser. I slutningen af sidste år har Frederiksberg kommune påny rettet henvendelse til generaldirektoratet om dette spørgsmål, og man benyttede da anledningen til at meddele kommunen, at man ville stille sig velvilligt over for gennemførelsen af dette ønske, men det måtte være en forudsætning, at der kunne skaffes en centralt beliggende grund af tilstrækkelig størrelse til at give plads for et nyt Frederiksberg

postkontor, som kunne betjene hele kommunens område. Kommunen stillede sig forstående overfor, at dette måtte være en nødvendig forudsætning og lovede, at man fra kommunens side ville bestræbe sig på at finde en sådan grund til post- og telegrafvæsenet inden for et nærmere angivet område omkring Falkoner Alleens sydlige del. Såfremt denne tanke kan virkeliggøres, vil det for postvæsenet indebære den fordel, at vi kan opgive det nuværende distriktspostkontor F, der har en noget uheldig beliggenhed på Guldborgvej, og som næppe alligevel kan forventes at ville slå til på længere sigt. Desuden ville Vesterbro postkontor til den tid blive aflastet for hele den inderste del af Frederiksberg kommune, der i stadig stigende grad er blevet omdannet til et forretningskvarter, og at det vil være ønskeligt med en sådan aflastning for Vesterbro postkontor, kan der næppe være tvivl om, når man tænker på planerne om et stort city-kvarter omkring Halmtorvet.

For *Hellerup postkontors* vedkommende er man ved at foretage en lokaleudvidelse, idet bygningsens 1. sals-etage tages i brug til ankomende afdeling. Spørgsmålet om en forbedring af tilkørselsforholdene er imidlertid endnu ikke løst tilfredsstillende, idet statsbanerne ikke har ment at kunne afstå det dertil nødvendige areal til post- og telegrafvæsenet. På hjørnet af Triangelen og Fælledparken er der i sin tid rejst et græsk tempel, som blev opført af slotsarkitekt Thorvald Jørgensen i 1922 til brug for et *Østerbro postkontor*. Det stigende antal forretningsvirksomheder i Østerbro postdistrikt har gjort det nødvendigt at foretage en udvidelse af denne bygning, men det er ikke helt nemt uden videre at foretage en udvidelse af et græsk tempel, fordi en budstue skal være større. En tilbygning kan nemt komme til at virke påklistret, men spørgsmålet skal jo løses uanset arkitektoniske vanskeligheder. Det nuværende *Sønderbro postkontor* har der gennem en årrække været søgt efter en afløser til. De til postkontoret lejede lokaler i en bygning i Oliebladsgade er langt fra tilfredsstillende, og den barakbygning, som vi i sin tid har udvidet postkontoret med, står på et fremtidigt gadeareal, og dens levetid er derfor allerede af den grund kun begrænset. Man har haft planer om at kombinere et nyt

Sønderbro postkontor med opførelse af et nyt bygningskompleks til post- og telegrafvæsenets værksteder og til materieldepotet, der trænger hårdt til lokaleforbedringer. Der har også været foretaget undersøgelser af, om der kunne skaffes et grundareal i kvarteret omkring Øselsgade nær ved Amagerbrogade, hvor et Sønderbro postkontor ville få en noget bedre placering i forhold såvel til omdeling som til indlevering fra publikum i forretningskvarteret omkring Amagerbrogade. Dette strandede imidlertid på, at tilvejebringelsen af en sådan grund forudsatte nedrivning af en hel del ældre boliger, hvis beboere der derfor forud skulle skaffes erstatningslejligheder til. At skaffe lejligheder har post- og telegrafvæsenet jo ikke ret store muligheder for, men sagen er optaget til ny behandling, idet vi er trådt i forhandling med et boligselskab, der efter sagens natur vil have langt bedre muligheder for at skaffe erstatningslejligheder, end vi har. Men selv for et boligselskab er det forbundet med vanskeligheder, og om det i det hele taget kan nytte at vente på en sådan løsning, kan der ikke siges noget om, før boligselskabet har haft lejlighed til at foretage en nærmere undersøgelse i sagen.

Og til sidst vil jeg gerne tale om vore to største postbygninger i København: *Postgården* i Købmagergade og Centralpostbygningen. Det må erkendes, at Postgården længe har ventet på en udvidelse. I sin tid så man frem til rigstelefonkontorets flytning som en foranstaltning, der ville give gode muligheder for en tilstrækkelig udvidelse af postkontoret, men det viste sig, at de tekniske anlæg, der er knyttet til hovedtelegrafkontoret, bredte sig så meget, at denne udflytning ikke umiddelbart afgav grundlag for en tilfredsstillende løsning af postkontorets forhold. — Postgården indeholder i dag lokaler for både Købmagergades postkontor, hovedtelegrafkontoret og regnskabskontoret, men det er i hvert fald min opfattelse, at Købmagergades postkontor må have en vis forret på dette sted. Såvel regnskabskontoret som i alt fald en meget væsentlig del af hovedtelegrafkontoret kunne om fornødent flyttes ud i de ydre bydele, men postkontoret må jo nødvendigvis bevares i byens centrum. Selv om det ligger således, at hovedtelegrafkontoret kunne flyttes, er det dog

ke en løsning, vi uden videre vil kunne gribe til, idet der er store omkostninger og også mange problemer forbundet med en flytning af de mange tekniske anlæg. Og selv om der i driftsæssig henseende ikke skulle være noget som helst til hinder for, at regnskabskontoret flyttede til lejede lokaler, ligger det desværre således, at det i de sidste par år har været så godt som udelukket at leje sammenhængende lokaler af en blot nogenlunde størrelse. Dette som følge af byggestopet for kontorbygninger i Storkøbenhavn, og selv om dette byggestop blev hævet straks på nuværende tidspunkt — hvad der dog så vidt vides ikke foreligger den fjerneste udsigt til — ville det være en årrække, før denne mangel ville være afhjulpet.

En ændring af postgården hæmmes bl. a. af, at den for størstedelens vedkommende er en frest bygning, hvis ydre der kun kan røres ganske lidt ved og kun efter tilladelse fra Det særlige bygningsyn. Men først og fremmest er opførelsen vanskeliggjort ved, at vi efter de bygningsmæssige bestemmelser meget godt kan få lov til at rive noget ned på dette sted, men meget vanskeligere kan få lov at bygge noget nyt på det sted for, og i alt fald slet ikke mere, end hvad der svarer til det nedrevne etageareal. Desuden vil det praktisk taget under de der foreliggende forhold være umuligt at opfylde de henhold til de gældende bestemmelser fastsatte krav om et vist antal bilholdepladser på etagearealet i forhold til bygningens størrelse. Derfor skal der skaffes dispensation fra bygningsmyndighederne, og af hensyn til konsekvenserne af de naturligvis betænkelige ved at lempe kravene alt for meget. Vi har allerede på et tidligere tidspunkt udarbejdet en dispositionsplan, der imidlertid ikke kunne godkendes af Københavns magistrat. Der måtte derfor udarbejdes en ny, som omsider opnåede at få en godkendelse i princippet fra bygningsmyndighedernes side. Denne plan går i hovedtræk ud på, at de nuværende gamle bygninger i Løvstræde nedrives og erstattes med et nyt bygningskompleks, der hviler på søjler. Endvidere flyttes brevbræverhallen op på 1. etage, delvis ved benyttelse af den nuværende fjernskriverværelse, hvis apparatur i det væsentlige er forudsat placeret i den tidligere rigstelefonstue. Man opnår at få be-

tydelig forbedrede forhold med hensyn til holdeplads og køreareal i gården, og at brevbræverhallen placeres på 1. sal, skulle ikke kunne betragtes som nogen særlig ulempe, idet det jo svarer til, hvad der er det almindelige ved flertallet af de større postkontorer. Der henstår dog endnu adskillige undersøgelser og overvejelser, navnlig med hensyn til placeringen af det tekniske udstyr og regnskabskontorets forhold, inden man kan tage fat på den egentlige projektering af ombyggeriet og af nybyggeriet ved Løvstræde. Med henblik på det meget ønskelige i snarest at få gennemført den længe tiltrængte forbedring af postkontorets forhold, vil disse undersøgelser imidlertid blive søgt fremmet mest muligt.

Der er allerede nu for kort tid siden gennemført en udvidelse af den nuværende brevbræverhallen i stuen med ca. 20 %. Det er dog kun at betragte som en foranstaltning af rent midlertidig karakter, men det har nødvendiggjort, at der blev foretaget ret komplicerede omplaceringer af avisbudstue og pakkeindlevering m.v., inden denne udvidelse kunne iværksættes.

Centralpostbygningen kan i år fejre 50-års jubilæum. Den blev indviet den 22. september 1912 ved en stor festlighed, men i aviserne var der en hel del kritik af den, bl. a. fandt pressen, at den lå alt for afsides, at den havde været alt for dyr at opføre, og navnlig at den var alt for stor. Dette sidste har måske nok til en vis grad været rigtigt, set med datidens øjne, men senere generationer har vel kun grund til at påskønne, at man dengang disponerede efter så store linier. Når man tænker på den vældige udvikling, der er sket siden 1912 — f.eks. at generaldirektoratet i mellemtiden er blevet udvidet til også at være administration for televæsenet, for blot at nævne en enkelt ting — er det jo også i høj grad beundringsværdigt, at bygningen har kunnet holde så længe.

Det må dog siges, at enkelte udvidelser er der sket siden 1912. I 1932 opførtes den nuværende postbanegård i tilslutning til centralpostbygningen, og i begyndelsen af 50-erne blev den tidligere åbne gård II overdækket og bragt i anvendelse til sorteringslokale for omkarteringspost-

kontoret, medens kælderen benyttes som lager for toldpostkontoret. Endvidere blev der bygget et dæk over gården mod jernbaneterrænet, hvorved der tilvejebragtes et værdifuldt køre- og holdeareal for bl. a. pakkepostkontorets biler.

For tiden er vi ved at gennemføre de afsluttende arbejder vedrørende overdækning af gård I i centralpostbygningen, hvorved der er blevet mulighed for en meget væsentlig udvidelse af brevbærerhallen og ankommende afdeling for Vesterbro postkontor.

Desuden er der opført en midlertidig markettenderbygning på den lave fløj mod Bernstorffsgade. Forberedelserne til gennemførelsen af denne plan gav dog anledning til betydelige vanskeligheder, idet Københavns magistrat var meget betænkelig ved denne plan, og i første omgang afslog at give den fornødne byggetilladelse. Det lykkedes imidlertid langt om længe efter en fornyet ansøgning, og efter at forskellige formaliteter var bragt i orden, at få byggetilladelse i begyndelsen af oktober 1961, og byggearbejdet blev derefter fremmet så meget, at der allerede den 7. november s.å. kunne holdes rejsegilde, og den 10. december kunne markettenderiet tages i brug. — Magistratens mange betænkeligheder har også givet sig udtryk derved, at byggetilladelsen kun gælder til den 1.10. 1964. Vi regner dog med, at det ikke skal blive nødvendigt at nedrive bygningen til dette tidspunkt, men tidsbegrænsningen må utvivlsomt anses for et udtryk for, at magistraten har villet sikre sig, at der på dette tidspunkt er kommet et nyt, permanent byggeri igang. — Det nye markettenderi har imidlertid været meget stærkt påkrævet, således at generaldirektoratet måtte sætte meget ind på at få denne byggesag gennemført. Der er i det nye markettenderi ca. 220 pladser, medens der i de to tidligere markettenderier (omkarteringspostkontorets og Vesterbro postkontors) kun var tilsammen 80 pladser.

Men det har gennem temmelig lang tid været klart, at disse udvidelser kun var tilstrækkelige på kortere sigt, og at en udvidelse af centralpostbygningen af helt andre dimensioner ville blive påkrævet. Der blev udarbejdet nogle projekter til opførelse af en anneksbygning på det areal, post- og telegrafvæsenet allerede disponerer over syd for den nuværende centralpost-

bygning. En løsning på dette grundlag havde vel også været mulig, men ville dog give adskillige mangler, f.eks. derved, at kørearealet til biler og sporlængden til jernbanevogne til postbanegården ville være utilstrækkelig på lænere sigt. Endvidere ville det at skulle nedrive den nuværende postbanegård og opføre en ny på samme sted være en næsten utænkelig opgave at gennemføre, idet det jo vil være meget svært at forestille sig at skulle undvære postbanegårdens anlæg, selv for blot ganske kort tid, og alligevel klare ekspeditionen af de afgående pakker fra København uden særlig forsinkelse.

På baggrund af at vi fra Københavns magistrat fik et tilbud om at købe det areal, hvor bygningen til den gamle flæskehal ligger (debygning, der igennem en længere årrække oindtil for nylig var udlejet til automobilmfirmaet Bülow), lykkedes det os efter en lang række forhandlinger at få statsbanerne til at gå med til at stille det areal, hvor den gamle ilgodsbanegår ligger, til rådighed for os. Da dette areal stode umiddelbart op til centralpostbygningens areal er det af en langt større brugsværdi for post og telegrafvæsenet end arealet nede ved de gamle flæskehal, der jo ikke på samme måde kunne skaffes i direkte forbindelse med centralpostbygningen. Det ville også være kommet til at se lidt mærkværdigt ud, hvis post- og telegrafvæsenet skulle have bygget et anneks nede på den anden side af Politortorvet, medens statsbanerne fortsat til et privat firma udlejed arealet lige ved siden af centralpostbygninger hvor der er udmærket sportilslutning og andre goder. Derfor er firmaet Kirkebyes lejemål også blevet opsagt til det tidligst mulige tidspunkt i henhold til lejekontrakten, hvilket end sigte til oktober d.å. Kun den alleryderste end af ilgodsvarehuset har statsbanerne selv benyttet, og denne ende kan statsbanerne desværre ikke rømme de første par år, hvilket måske kan give visse vanskeligheder for byggeriet.

Den 1. december 1960 blev der af generaldirektoratet nedsat et byggeudvalg med den opgave at forestå opførelsen af et kompleks af tilbygninger til centralpostbygningen, og endvidere skulle byggeriet også omfatte lokaler til et nyt postgirokontor, såfremt det af udvalget fandte

formentlig et sted nede ved den nuværende frugtauktionsbygning, men statsbanerne har endnu ikke en tilstrækkelig oversigt over deres egne planer til, at de har turdet give et endeligt tilsgagn om afgrænsningen.

Man kunne rejse det spørgsmål, om det ikke var et dårligt tidspunkt at iværksætte en projektering af en sådan udvidelse af centralpostbygningen og af en ny postgirobygning. Ud fra visse synspunkter må dette vel siges at være rigtigt. Der er så meget i støbeskeen i øjeblikket; der er en udvikling i gang adskillige steder i udlandet med hensyn til mekanisering af sortering af såvel brevpost som pakkepost. Endnu er man ganske vist ikke nået så forfærdelig langt frem i denne henseende, men det kan ventes, at der vil nås en hel del i løbet af de kommende år. Tilsvarende gælder en automatisering af postgirobogføringen. Man har her et elektronisk anlæg i drift ved postgirokontoret i Hamborg, men systemet er endnu så uudviklet og usikkert, at man stadig må føre de samme postkonti både efter det gamle bogføringssystem og ved anvendelse af elektronmaskinerne. Altså absolut ingen lettelse i øjeblikket, men på længere sigt må det forventes at betyde en omvæltning i postgirobogføringen, hvorved der kan spares meget personale og megen plads. Hele denne udvikling er så småt i gang, men man må jo regne med, at det vil vare nogle år, inden man når mere endelige resultater. Alligevel er vi nødt til trods usikkerheden om, hvad der kan nås, at foruddiskontere disse resultater ved projektering af den nye centralpostbygning. Ud fra andre synspunkter er det nemlig ikke spor for tidligt at påbegynde projekteringen. Den overordentlig stærke stigning, der har været i postmængden i de senere år, har medført, at centralpostbygningens nuværende kapacitet er udnyttet til snart over bristepunktet. Det er i særlig grad gået ud over mulighederne for at tilvejebringe de fornødne velfærdslokaler o. lign. til brug for personalet, idet det har været nødvendigt at bruge enhver stump lokale, vi kunne fremskaffe, alene til tjenestelokaler. Uanset at den stærke udvikling, der netop i øjeblikket er i gang med hensyn til mekanisering af postsortering og automatisering af postgirobogføring, skaber stor usikkerhed med hensyn til, hvorle-

des man skal disponere størrelsen og indretningen af de forskellige afdelinger af den nye bygning, er vi trods alt nødt til at fremme projekteringen nu, og så håbe at udviklingen ikke forløber anderledes, end man til sin tid når et resultat, der er i pagt med den udvikling af de mekaniske hjælpemidler, der må forventes at have fundet sted i mellemtiden. Det er derfor udvalgets opgave at fremme arbejdet trods disse vanskeligheder, og det er udvalgets håb, at de til trods for de foreliggende vanskeligheder til sin tid vil fremkomme et godt resultat af det største postale byggearbejde, der kan forventes i vor generation.

Efterskrift. De bange anelser, der blev givet udtryk for i begyndelsen af foranstående foredrag, som blev holdt den 21. marts 1962, har i desværre vist sig at gå i opfyldelse — endda næsten til overmål. Den nu stedfundne nedskæring er strengere end nogen af de tidligere, der dog kun gav en begrænsning — om end ofte meget følelig — af byggeriet, medens der nu er tale om et praktisk taget totalt stop for post- og telegrafvæsenets byggearbejder.

Efter indgåelsen af det politiske forlig om bl.a. indførelse af almindelig omsætningsskat fastsattes det ved en bekendtgørelse af 6.6.62, at grænsen for, hvilke byggearbejder der kan iværksættes uden igangsætningstilladelse, nedsattes fra 50.000 kr. til 5.000 kr. for hver bygning. Til alle offentlige byggearbejder, hvis opførelsessur overstiger disse 5.000 kr., kræves der igangsætningstilladelse, men da det er et led i forliget at der ikke i indværende finansår skal påbegyndes nye offentlige byggearbejder, udstede der overhovedet ikke igangsætningstilladelser år. Dispensation fra disse byggerestriktioner kan kun gives af et særligt ministerudvalg, men betingelserne for at opnå en sådan dispensation er så strenge og skal være begrundet med så ganske ekstraordinære forhold, at der i alt fald hidtil ikke i noget tilfælde har været mulighed for at opnå en dispensation til post- og telegrafvæsenets byggearbejder.

Det kan naturligvis ikke undgås, at et så radikalt byggestop ganske kuldkaster de udarbej-

dede planer for post- og telegrafvæsenets kommende byggeri. Hvor meget der vil kunne iværksættes i næste finansår, foreligger der på nuværende tidspunkt intet som helst sikkert om, men det antages, at retningslinien sandsynligvis vil blive den, at der ikke af den enkelte styrelse i finansåret 1963/64 må investeres større beløb i

byggeri, end der har været anvendt hertil i finansåret 1962/63, og i så fald bliver det kun et meget begrænset beløb, idet der jo i indeværende år ikke kommer til at foreligge nogen nyarbejder, men alene er tale om fortsættelse af byggearbejder, som er påbegyndt i et tidligere finansår.



Thisted-Fjerritslev Jernbane



Handelsbanken i Horsens

Filial af Aktieselskabet Københavns Handelsbank

Kontorer i Glud, Hornsyld og Juelsminde

Benyt

HORSENS BANK

Søndergade 18-20 . Sønderbrogade 85

og dens FILIALER i

*Tørring, Uldum, Rask Mølle, Nørre Snede,
Kløvborg, Hedensted, Løsning
og Hovedgaard.*

DANSK KAFFERISTERI
AKTIESELSKAB - KOLDING

Købt

HORSENS SØLV

Randers

Disconto- og
Laanebank

Aktieselskab

Randers

RANDERS

TELEFON: 925

A/s Rose-Jensen

Murermester & Entreprenørforretning

Randers - Hadsund - Jernbane

Dansk Post- og Telegrafmuseum gennem 50 år og Nyt fra Dansk Post- og Telegrafmuseum

Af kontrollør J. C. PETERSEN

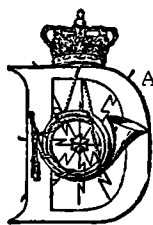

DANSK Post- og Telegrafmuseum kan i år fejre 50-årsdagen for dets åbning for offentligheden. Denne begivenhed fandt sted efter en officiel åbningshøjtidelighed i museumslokalerne i Centralpostbygningen den 3. november 1913 i overværelse af autoriteter, repræsentanter for pressen og en del særligt indbudte. Museets historie i hovedtræk kan derfor have en vis interesse.

Det første spæde grundlag til et postmuseum lagdes for mere end 100 år siden, idet en ung postmand, senere overpostmester i København Jens Wilcken Mørch, kort efter sin indtræden i etaten i 1856 begyndte at indsamle ting, der kunne belyse det danske postvæsens tidligere tid.

En del af Mørch's således i det skjulte frembragte samling udstilledes første gang i 1902 på Københavns Philatelist Klub's udstilling i Industriforeningens bygning i København, hvor den vakte så stor interesse, at der i pressen hævdede sig røster for oprettelsen af et postmuseum. Dette gav Mørch anledning til samme år skriftligt at foreslå generaldirektoratet, at der gennem dettes bladorgan »Officielle Meddelelser« rettedes anmodning til posthusene om til generaldirektoratet at indsende alle sådanne genstande, der kunne illustrere postvæsenets udvikling, eventuelt påvise sådanne sager i privat besiddelse. Samtidig tilbød Mørch at ville skænke hele sin samling, der bestod af adskillige hundrede numre, til et kommende postmuseum.

Mørch's forslag blev dog først efter V. O. Kiør-

boe's tiltræden som generaldirektør praktiseret i 1905, men hvor meget dette forøgede Mørch's samlinger, ved man intet om, da museets gamle, skrevne katalog ved et uheld er gået tabt. Det indkomne tillige med Mørch's samlinger anbragtes i et par små lokaler i ejendommen Købmagergade 37, dog uden adgang for offentligheden.

Atter i 1907 udstilledes Mørch's samlinger på en udstilling, som dagbladet »Dannebrog« forestod. De vakte berettiget opsigt, og daværende redaktør af »Dansk Postblad«, senere overpostinspektør Jacob Andersen gik i en artikel ind for dannelsen af et postmuseum.

Københavns Philatelist Klub skænkede 600,— kr. til »oprettelsen af et postmuseum«, og på finansloven for 1907—08 bevilgedes et beløb til anskaffelse af fornødent inventar. Mørch indfrieede straks sit i 1902 givne løfte ved i skrivelse af 25. april 1907 til generaldirektoratet at overdrage hele sin samling til »Dansk Postmuseum«. Dermed var Mørch's samlinger — grundstammen i postmuseet — statsejendom, og ikke med urette må man betragte skrivelsens dato som museets egentlige stiftelsesdag og uomtvisteligt Mørch som dettes stifter.

Samme år udnævnte generaldirektoratet museets første bestyrelse, naturligvis med Mørch som dennes formand, men først i 1914 udstedte generaldirektøren vedtægter for museet, hvilke senere er ændret under hensyntagen til museets successive udvidelse, først med postbiblioteket og senere med en teleteknisk afdeling, ligesom museets bestyrelse fra oprindelig 3 er forøget

til nu at bestå af 11 medlemmer, hvis formand skal være kontorchef i generaldirektoratet.

Fra 1919—24 måtte museet lukkes, idet det nyoprettede postgirokontor i dette tidsrum havde til huse i museumslokalerne. Efter disses frigivelse udvidedes museet med et ca. 95 m² stort lokale, hvor frimærkeafdelingen placeredes, og det dertil tidligere benyttede lokale blev tillagt den postale afdeling.

Sammenslutningen af post- og telegrafvæsenet i 1927 medførte en naturlig udvidelse med en teleteknisk afdeling, hvortil blev afgivet et lokale på ca. 141 m², hvorefter museet rådede over ca. 540 m² gulvareal.

Grundstammen i den nye afdeling var en af daværende ingeniørassistent Hans Haller tilvejebragt samling af teleteknisk materiel. Museets daværende inspektør H. Hjorth-Nielsen har æren af organisationen af denne afdeling, hvor Hallers samling suppleret med yderligere indsamlet materiale blev opstillet for den 21. maj 1931 at blive åbnet for offentlig adgang, og samtidig ændredes museets navn til dets nuværende.

Uden udvidelsesmuligheder forblev museet i den opnåede skikkelse stort set uændret i de følgende år, men under 2. verdenskrig fra 1940 måtte det atter lukkes, da dets lokaler skulle afgives »til andet formål«, d.v.s. den tyske værnemagts beslaglæggelse af disse til brug for brevrensuren. Genåbningen fandt omsider sted i 1945.

I 1950 medførte en uomgængelig nødvendig udvidelse af generaldirektoratets kontorer, at der af museets største lokale måtte afsondres ca. 50 m² til det hidtil andet sted i Centralpostbygningen placerede post- og telegrafbibliotek, og kun med besvær lykkedes det på den begrænsede plads at indrette museet nogenlunde tilfredsstillende.

Museets bestyrelse måtte herefter se i øjnene, at museets forbliven i Centralpostbygningen nu kun var et tidsspørgsmål, men alle forsøg på at skaffe andre egnede lokaler frugtede ikke, og situationen var særdeles prekær, da generaldirektoratet i skrivelse af 19. maj 1954 højst ugerne så sig nødsaget til at anmode museet om fraflytning snarest muligt. Midlertidig plads fik museet anvist i post- og telegrafvæsenets lokaler i Borups Allé.

Henflytningen hertil blev dog ikke aktuel, idet

Københavns Bymuseum, der på dette tidspunkt agtedes henflyttet til den tidl. kgl. skydebanes bygning, Vesterbrogade 59, kun ønskede selv hovedfløjen til sit brug, medens bygningens vestfløj påtænkte udlejet. Da sagen behandledes borgerrepræsentationen, udvirkede postmester E. H. C. Mikkelsen som borgerrepræsentant og medlem af såvel post- og telegrafmuseets som af bymuseets bestyrelse, at muligheden af vort museums placering i nævnte vestfløj vandt tilslutning. Samtlige interesserede parter fandt hurtigt hinanden, og med generaldirektør K. J. Jensens sanktion indgik museet med Københavns magistrat et for 10 år uopsigeligt lejemål.

Hele stueetagen og halvdelen af 1. sal fik museet rådighed over, ialt ca. 767 m² med et nyt teareal på ca. 650 m². Her kunne de postale afdelinger åbnes den 15. september 1955 og præcis på samme dato året efter museet i dets helhed. Samtidig ændredes den 2 timers åbenholdelse på søn- og helligdage således, at der nu er adgang tillige på torsdage: maj—oktober kl. 10—16 og november—april kl. 13—15, dog holdes museet lukket 1. påskedag, 1. pinsedag og 1. juledag. Adgangen er fremdeles gratis.

I de nuværende omgivelser kommer museets samlinger langt bedre til deres ret, og dette i forbindelse med den gunstige geografiske beliggenhed har medført et væsentlig forøget besøg på museet, der her hidtil gennemsnitlig har været besøgt af ca. 24.000 personer årlig.

Hvorledes jubilæumsdagen vil forme sig er ikke afgjort, men i taknemmelig erindring om museets skaber, overpostmester Jens Wilcken Mørch, vil der den 3. november 1963 blive afsløret en bronzebuste af ham i museet, hvor den skal have sin blivende plads.

I museets frimærkeafdeling er i årets løb bleven opstillet en tavle, hvorpå med henblik på afgivelse af frimærkebestillinger på museet er opsat samtlige frimærker, som er til salg ved Postvæsenets salgskontor for frimærkesamlere, og hvori ved hjælp af en Liesegang projektor automatisk fremvises frimærker i forstørret farvegengivelse. Tavlen fremtræder som et 90×90 cm stort frimærke med de danske landsdele indtegnet og frimærkerne fordelt over disse. Projektoren kan fremvise 48 forskellige frimærker,

hvorved alle frimærketyper samt særfrimærker kan præsenteres. Projektoren kan af publikum sættes i funktion ved hjælp af et columbustryk, hvorved fremvisningen holdes i gang 3-4 minutter ad gangen.

Oplysninger om indholdet af museets samlinger er meddelt til offentlighedsret i et nederlandsk tidsskrift. Desuden har flere skribenter fået historiske oplysninger om forskellige emner, bl.a. en udtømmende biografi om Joseph Michaelsen.

Til flere stempelsamlere er til studiebrug afgivet et betydeligt antal aftryk på hvidt papir af udrangerede dagstempler i museets besiddelse.

I dagene 1.—5. november 1961 arrangerede Samarbejdende Frimærkeforeninger i museumslokalerne propaganda-frimærkeudstillingen »Stampex 61« i anledning af Postvæsenets salgskontor for frimærkesamlere's 35 års beståen. Stueetagens skibsafdeling rummede frimærkeforeningernes udstillingsmateriale, medens museet i frimærkeafdelingen udstillede danske frimærker gennem de sidste 35 år samt forarbejder og prøvetryk til disse. Udstillingen åbnedes velvilligst af dennes protektor, generaldirektør Gunnar Pedersen, der i sin åbningstale gav de indbudte tilstedeværende en med stor interesse påhørt orientering om postvæsenets frimærkepolitik. På åbningsdagen udkom 35 øres frimærket af ny type Frederik IX, og dette samt et stort antal af andre almindelige frimærker og særfrimærker solgtes fra det gamle posthusinterieur. Frimærkeforeningerne varetog frimærkesalget, der i hele udstillingsperioden androg godt 6.000,— kr. — Førstedagsstempling, stempling med udstillingens særstempel eller med museets dagstempel foretoges af et til rådighed stillet postbud på ialt ca. 15.000 brevforsendelser. Udstillingen besøgte af 6.732 personer, og den har givet anledning til gentaget museumsbesøg af dennes publikum.

Manglende udbud på kunstauktioner af genstande af interesse for museet begrænser dets erhvervsmuligheder stærkt. I årets løb er indkøbt et farvetryk: »En passiar ved postbrevkassen foran den gamle fødselsstiftelse i Bredgade« o. 1890, 2 stk. stumme signeter fra o. 1800 hhv. o. 1830 med grillmønstreret stamp, hvoraf det ældste er særdeles pynteligt med drejet benskaft, der

foroven er forsynet med en dekorativt udskåret svampedåse af hjortetak, et par læderstøvler til uniform for københavnsk fodpostbud 1806, 2 stk. modeller af trillevojnene type H og særlig type for avispostkontoret, begge i 1/10 størrelse, hvorved museets samling af trillevojnene fremtræder komplet, en kopi af Danmarks radio's filmoptagelse til fjernsynet af telefonsamtalen mellem generaldirektør Gunnar Pedersen og Amerika via Telstar og fotooptagelser af samtlige ved denne lejlighed tilstedeværende samt et antal andre fotos, bl.a. af postgirokontorets forskydelige arkivreoler, af Centralpostbygningens nye marketeri og af wheatstone-overdragningen på hovedtelegrafkontoret forinden dennes nedbrydning.

Fra generaldirektørens kontor har museet modtaget Tom Petersens maleri af Ærøskøbing postkontor 1918, fra 1. ekspeditionskontor: et messingstempel formentlig fra Frederik VI's tid, hvilket er særegent ved, at det kronede kgl. navnetræk og et posthorn i udskæring er påloddet stempelfladen, fra 2. teknisk kontor: en radering af dr. Lee De Forest, sign.: René Cottet, fra bogholderikontoret: båndoptagelse fra »Nordisk poststatistikermøde« 6.—7. september 1960 med kontorchef Johs. Jensens indledningstale samt en del af forhandlingerne, fra overpostmesterens kontor: et urstempel, der fra 1929/30—1955 benyttedes til påstempling af klokkeslet på postautomobilernes følgesedler, en duplikat, fabrikat Egry Handipak, 2 flade tallerkener dekoreret med statstelegrafens emblem III samt en lille lædermappe med ordet »Brevpost« udsyet på forsiden med gul tråd, fra kabelingeniørtjenesten: etatsmærket og standeren fra kabelskib »C. E. Krarup«, et skriveapparat til undulator, en modstandskasse, en direct writer, fabrikat Store Nord, et spejlgalvanometer målesæt, fabrikat Elliott Bros., samt servicedele og drikkeglas, alt forsynet med etatsmærket og benyttet på kabelskab »Peter Faber«, fra 1. ingeniørdistrikt: mekanisk multipleks-radiotelegrafudstyr, fra 2. ingeniørdistrikt: 20 stk. fotos af rendegravemaskine samt fra arbejdet ved kabelnedspuling, overdrageudstyret med tilbehør hidrørende fra forstærkerstation Esbjerg II's tidligere wheatstone-kredsløb Danmark—Frankrig, og to komplette wheatstone-borde med tilhørende appa-

ter samt et stort antal teleinstrumenter fra Fredericia telegrafkontors nedlagte internationale telegrafforbindelser, fra hovedtelegrafkontorets inventarkontor: en række indrammede portrætter i stor størrelse af tidligere telegrafbestyrere ved hovedtelegrafstationen, fra jernbanepostkontor 2, Fredericia: 12 servicedele af kgl. porcelæn dekoreret med et kronet posthorn og med indskrift »OVERASS. OG ASS. FA-FLB.«, fra materieldepotet: et cykelhjul med træindlæg samt stålfjedre mellem dette og fælgen benyttet under 2. verdenskrig o. 1943, og fra munderingsdepotet: en samling udkast til armbind for ekstrabude 1913—1935.

I årets løb har museet haft den glæde at være bleven betænkt med en række gaver. Således er fra arkitekt J. Schmidt-Andersen, Gentoftgade 42, Gentofte, modtaget giverens bogværk »Danmarks første frimærke FIRE R.B.S.«, fra Ålestrup Borger- og Håndværkerforening: en kliché visende Ålestrup postkontor 1908 og på trappen postmester Sillasen og elev (senere generaldirektør) K. J. Jensen, fra Magasin du Nord, Lyngby Hovedgade 43, Lyngby: 7 stk. fotos i plakatstørrelse af danske særfrimærker, fra civilingeniør V. A. Hertel, N. J. Fjords Allé 10, 1., V: en samling danske helsager samt et antal sådanne fra Norge og Sverige, fra fru Lauritsen, Daltoftevej 59, Søborg: foto af banegårdspostkontoret o. 1910 samt samtidigt gruppebillede af postbude, fra overassistent J. V. Carstensen, Blegdamsvej 90, Ø: beretningerne »Postbefordring med dampskibe fra og til København 1845« og »Fodposten«, fra Lester C. Thomas, Scottsdale, Arizona, USA: 2 stk. farvefotos fra museets forhal, fra Museum des Post- und Fernmeldewesens, Wroclaw: fotos af museets udstillingslokaler, fra oberstløjtnant A. V. Arendrup, Frederiksholms Kanal 16 A, K: 8 stk. negativer i fuld størrelse af det i 1843 udgivne nodehæfte med posthornsignaler, fra højesteretsadvokat Jens Gram, Oslo: foto efter originalt maleri af Johan Zelling, der i 1710 fik bestilling som agende post mellem København og Lolland-Falster, og fra fru overretssagfører C. Manthey-Wagner, Nærum Hovedgade 121—123, Nærum: 3 portrætter af chefen for stats-telegrafens revisions- og bogholderikontor, Nicolai Wagner, dennes kgl. bestilling og kgl. ud nævnelser til ridder af Dannebrog og til etats-

råd m.m. samt kontorpersonalets 25-års jubilæumsadresse i 1862 og tidligere medarbejders lykønskingsadresse på 80-års fødselsdagen, begge til ovennævnte.

Gavelisten fortsætter. Modtaget fra sadelmager I. Helweg Nielsen, Jerslev Sjæll.: litografi efter Simon Simonsens maleri fra 1893 »Diligencen skifter forspand«, fra Dansk Esso A/S, Sankt Annæ Plads 13, K: tryk efter Herbert Brandstrups tegning »Hjuldampere« »Caledonia« passerer Sdr. Toldbod 1819«, fra postmester A. C. N. Selmer, Kongensgade 3, Christiansfeld: særstempel »FLYVEPOST NO 1 ULRICH BIRCH« benyttet i Hareskov 1910, fra civilingeniør Henry Tillisch, Kastelsvej 4, Ø: tryksag afsendt fra København Ø den 17.9.1902 til Flensborg, postbeholdet i Berlin SW 11 den 20.2.1962 og returneret til afsenderen, fra direktør O. Hellemann, Vinkelvej 15, Tåstrup: urværket fra postholderiets og diligencestationens bygning i Tåstrup 1848, fra Viggo Jørgensen, Tryggevej 10, 1., Vanløse: telegram fra statstelegrafens 50-års jubilæumsudstilling i 1904 med tilhørende creedstrimmel, fra inventarforvalter A. C. T. Olesen, overpostmesterens kontor: en bordkniv og to spise-gafler, alle mærket »D.S.T.« samt foto af gravsten ved Korsør kirke over postmester og transportforvalter i Korsør 1770—98 Iver Albert Janson Dam, fra politikommissær, cand. jur. Svend Gredsted, Vesterbros politistation, V: skrivelse af 27. marts 1901 til telegrafbestyrer C. W. E. Gredsted, Fredericia, samt en festsang fra 1897 om livet på Fredericia telegrafstation, fra marketenderiet i Centralpostbygningen: 12 forskellige servicegenstande af porcelæn mærket med det kronede posthorn eller etatsmærket samt »OMK« eller »V«, og fra fotograf Ove Eriksen, Englandsvej 204, S: farvefoto af postbrevkassen ved Frederiksborggade—Rømersgade, eneste eksemplar af denne type.

Endvidere er modtaget fra postkontrollør, cand. phil. H. P. D. A. Hansen, Charlottenlund: julemærkevandreboer 1937, 1949—51 og 1954 fra Charlottenlund postkontor til øvrige posthuse i overpostmesterembedets nordligste område, fra redaktør Poul Kortzou, Oldmarken 44, Bagsværd: tryksagsomslag til London under 2. verdenskrig med påtegning »Postudvekslingen indstillet. Retur Afsenderen«, fra tegner C. O. Ehlers, Bjørn-

onsvej 19, Valby: et af giveren i 1933 i tusch udført udkast til nyt 15 øres luftpostfrimærke, fra postmester P. Breum, Hadsten: Særbrevkort fra Hadsten postkontor »Til de Rejsende i Jubilæumstoget Aarhus—Randers den 3. September 1962«, fra overmekaniker K. V. Winberg, værktøderne, S: messingplade til mærkning af stats-telegrafens tjenestecyklus samt en rund blyskive ned indsatte taltyper (muligvis til den af postnester Lund og ingeniør Ellehammer i 1908 konstruerede stemplingsmaskine), fra fru Inge Petersen, Oehlschlægsgade 29,3., V: 7 stk. fotos af diverse postbude samt mappe med udnævnelser m.v. for tidligere postmester ved K 35, V. C. 3. Köhl, fra afdelingsingeniør James Steffensen, Ehlersvej 8, Hellerup: brevkort med afbildning af Klampenborg postkontor o. 1905 samt 6 stk. postforsendelser fra Tyskland august—november 1923 med inflationsporto, og fra E. Menné Larsen, Ove Billesvej 3, S, og sergent N. J. Gormsen, Dansk ONUC-kommando i Congo: en samling afstemplede kuverter samt aftryk af posttempler benyttet i de danske FN-styrker i Gaza og Congo.

Endelig er museet blevet betænkt med årskrift fra Nationalmuseet, fra Selskabet for Danmarks tekniske Museum, fra Købstadmuseet »Den gamle By«, fra Københavns Bymuseum og fra Sjælland-Falsters Stiftsmuseum, medens Postmuseum i Nürnberg har tilsendt bogen »Verkehrsmuseum Nürnberg«.

Museets afdeling A har i årets løb deltaget i vednævnte udstillinger og arrangementer: Dansk Kvindesamfund's udstilling i »Forum«, København, vinduesudstillingen »Send juleposten god tid« hos Magasin du Nord, Lyngby, Hølslev realskoles opførelse af »Fuglekræmmeren«, Nordisk Film's optagelse af filmen »Den ære familie«, Villadsens Herremagasin i Lyngby's vinduesudsmykning, 4. internationale Fikerimesse i »Forum«, København, Sundby Frimærkeklubs jubilæums-frimærkeudstilling, arrangement ved svenske filatelisters besøg på Postgården i »Den gamle By« i Århus, Elektromagnetisk udstilling i Danmarks tekniske Højskole i København, arrangement i forbindelse med Rebild-festen, udstillingen »Den travle kvinde« i Fredericia, Laterna Film's optagelse af filmen »En by i udvikling«, DSB's udstilling i bib-

liotekssalen i Århus i anledning af 100-året for åbningen af jernbanestrækningen Århus—Randers, DSB's i jernbanevogn arrangerede transportable udstilling til fremvisning på stationerne på nævnte strækning, Hadsten postkontors udstilling i anledning af samme jubilæum og endelig motiv-frimærkeudstillingen »Fest og glæde på frimærker« i Tivoli, hvor museets rekonstruktion af en kuglepostvogn figurerede som blikfang. Desuden har museet med museumsgenstande og på anden måde bistået ved udsmykning af et af K 28's gadevinduer, hvilket samtidig har virket som en udmærket reklame for museumsbesøg.

Musets frimærkeafdeling, hvor det samlede antal forskellige udenlandske frimærker nu udgør godt 111.000 stk., har deltaget i internationale frimærkeudstillinger i Mons, Belgien, »Argentina 62« i Buenos Aires, turistfrimærkeudstillingen i Montecatini i Italien (for 3. gang), verdensfrimærkeudstillingen »Praga 62« i Praha, The Scandinavian Collectors Club's udstilling i Detroit samt det svenske postmuseums udstilling »Dansk filateli«, endvidere i frimærkeudstillingen »Stampex 61« i post- og telegrafmuseets lokaler, Samarbejdende Samlerklubbers landudstilling i København, Ringsted og Omegns filatelistklub's 25-års jubilæumsudstilling i Ringsted, samt Hadsten postkontors udstilling i anledning af 100-året for åbningen af jernbanestrækningen Århus—Randers.

I finansåret 1961—62 besøgte museet af 29.041 personer, hvoraf som nævnt 6.732 under frimærkeudstillingen »Stampex 61«. På nærværende tidspunkt af indeværende finansår — udgangen af september — kan noteres 17.100 gæster, hvilket antal formentlig på grund af sommerens kølige vejrlig og besøg af flere turister er 5.500 større end på samme tidspunkt året forud.

Den 26. september 1962 bragte »Vesterbrobladet« en meget fyldig og elskværdig omtale af museets righoldige samlinger og medvirkede derved til i Vesterbrokvarteret, hvor museet jo er beliggende, at udbrede kendskabet til dets eksistens. Bladets opfordring til dets læsere om at aflægge museet et besøg bør gives videre adresse, nemlig til nærværende årbogs læsere, og til at besøge museet vil De være hjertelig velkommen.

*Morsø
Støbegods*



AKTIESELSKABET
N.A. Christensen & Co.
KGL. HOFLEVERANDØR
NYKØBING MORS

**MORSØ
ANDELSSLAGTERI**

Nykøbing, Mors

**HOLSTEBRO
BANK** Aktieselskab

St. Torv 1, Holstebro
STIFTET 1871

Aktiekapital og
reserver
ca. 7,4 mill. kr.

Kontorsteder:
**STRUERVEJ 69,
HOLSTEBRO
ULFBORG, VEMB
SØRVAD,
FELDBORG**

Hjørring Jern- & Staalforretning A/s
Hjørring

AKTIESELSKABET
HJØRRING DISKONTOBANK

Stiftet 1855

Aktiekapital og reserver ca. 9.500.000

MORSLANDS FOLKEBANK A/s

NYKØBING
MORS

Aktieselskabet Landbobanken i Skive
SALLING BANK

★ et **CENTRUM** for **BANKSERVICE**

Verdens-TV?

Af afdelingschef, civilingeniør HANS LAURSEN



I har jo forlængst Verdens-TV, vil måske nogen sige, men det er ikke helt sandt. Ganske vist blev de udsendelser, som overførtes fra USA til Europa via satellitten Telstar, betegnet som Mondovision, men der er en lang vej fra denne lejlighedsvisse overføring af televisionsprogrammer over Atlanten til noget, der med rette kan betegnes som Verdens-TV eller Mondovision.

Eurovisionen er forlængst indarbejdet, og selv om jerntæppet afgrænser eurovisionsområdet, er det ved mange lejligheder konstateret, at udveksling af programmer mellem Øst- og Vesteuropa ikke er noget problem.

Hvornår får vi en tilsvarende dækning af hele jordkloden? Den dag, hvor en tæt skal af telekommunikationssatellitter — et halvthundrede ialt — svæver omkring jorden, og der i hver af de fem verdensdele er bygget et større eller mindre antal jordstationer, hvortil et net af jordbundne TV-kanaler knytter de vigtigste punkter i verdensdelens enkelte lande — ja, den dag er den tekniske mulighed for en virkelig Mondovision til stede. Mon ikke det er klogest at indstille sig på, at denne generation og endnu et par stykker må nøjes med lidt mindre.

Satellitterne kunne alle sendes op fra samme sted, f.eks. fra

Cape Canaveral, så det kunne man vel nok overkomme. Måske lærer man også at opsende synkron satellitter, der står fast over bestemte punkter af jordens overflade, og i så fald kan man klare sig med et langt mindre antal end 50 — teoretisk så lidt som tre.

Jordstationerne er det straks værre med. Europa inklusive Østlandene kunne hurtigt dækkes, Nordamerika og Japan ligeledes, Australien er vel heller ikke noget større problem, men hvordan med Sydamerika, Afrika og Asien. Der findes ikke i disse dele af verden noget, der svarer til Eurovisionsnettet. For at opnå dækning, måtte

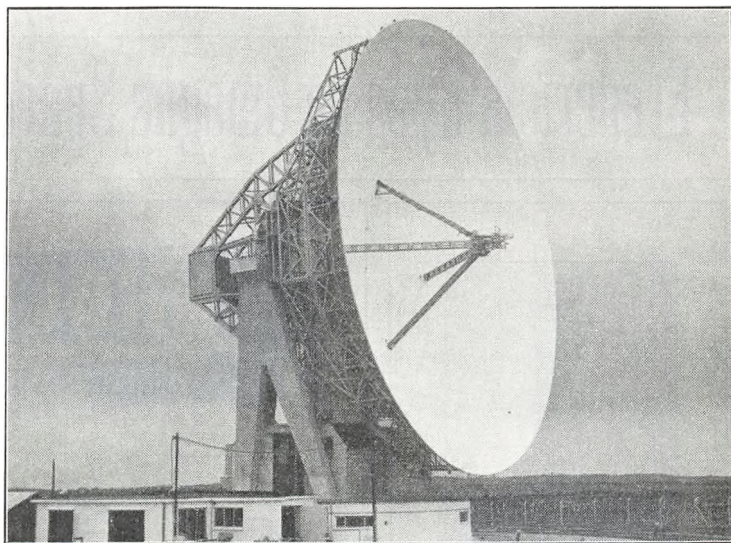

Kæmpeparabolen ved Goonhilly, Cornwall.

Parabolen, hvis indstilling styres automatisk, kan følge en satellit med en nøjagtighed af en brøkdels af en grad. Den benyttes ved Telstar forsøgene og skal også bruges i forbindelse med andre kommunikationssatellitter.

man derfor enten etablere et meget stort antal jordstationer, måske flere i hvert land, eller bygge radiokæder eller koaksialkabler, hvorover lande uden jordstationer kunne få forbindelse med sådanne stationer. Begge løsninger er dyre, og skulle der være nogen mening i de store investeringer, måtte der samtidig ske en tilsvarende udvikling af de øvrige former for telekommunikation: telefon, telegraf og telex. Dette ville på sin side kræve nye store investeringer og i det hele taget forudsætte dybtgående ændringer af de pågældende landes økonomiske og sociale struktur.

Allerede en begrænset Mondovision rejser i øvrigt en række problemer ud over de mere tekniske, som har været berørt foran. Et af de vanskeligere kan meget vel blive forholdet til kunstnere og andre, der bidrager til mondovisionsprogrammerne, og fordelingen af udgifterne til programproduktionen. Det er langtfra sikkert, at

der kan arbejdes efter så enkle retningslinier som i Eurovisionen i dag, hvor bl.a. de enkelte lande normalt selv afholder hele udgiften til de programmer, hvormed de bidrager.

Lad os imidlertid være optimister og slå fast, at Telstar har anvist én teknisk mulighed for television mellem kontinenterne. Sovjetunionen har desuden antydnet, at der vil blive bygget en TV-radiokæde gennem Sibirien. Billederne fra de olympiske lege kan således måske føres ad denne vej i 1964, hvis satellitter ikke er til rådighed. De spæde spirer, som er lagt ved TV-overføringerne via Telstar mellem Europa og USA, vil med stor sandsynlighed allerede i de nærmeste år udvikle sig til en mere regelmæssig og omfattende interkontinental TV, og i løbet af nogle årtier skal udviklingen nok gå videre, således at vore børn eller børnebørn får en chance for at opleve Mondovisionens, den virkelige verdensomfattende TV's velsignelser.

Fredericia Byes og Omegns Spare- og Laanekasse



A/S FRØCONTORET
KOLDING

FRØAVL - FRØHANDEL

HAVNEN

TELF. 4344

POSTVÆSENETS BEGRAVELSESKASSE

1. JANUAR 1888 — 1. JANUAR 1963

Af jernbanepostmester P. SLIVSGAARD

Postvæsenets Begravelseskasse er en af vore ldste kollegiale sammenslutninger. Dens oprindelse skyldes et initiativ fra de bevægelige postspedienters side.

I tilfælde af en kollegas dødsfald var det alledede i årene 1880—81 almindeligt, at der blandt kørende blev sat en indsamling i gang for at øtte de efterladte og bøde på den forholdsvis ore udgift, som en begravelse medførte.

I de følgende år korresponderede de jydsk, nske og sjællandske kørende postekspedienter om en ændring i dette forhold, og resultatet ev, at: »De bevægelige postekspedienters beavelsesforening« blev stiftet og trådte i virksomhed den 1. januar 1888.

Begravelseskassen måtte for at følge med tiden flere gange tage navneforandring, idet den terhånden ændrede lovene således, at alle henhørende til embedsklasserne samt kontorassistenterne kunne optages som medlemmer.

Siden 1924 har begravelseskassen haft sit nuværende navn, og vedrørende kassens virke i de rste 50 år tillader jeg mig at henvise interesserede kolleger til en artikel i årbogen for 1938. På 50årsdagen for foreningens stiftelse 1. januar 1938 holdtes et møde i København, og heri stog herværende bestyrelsesmedlemmer samt visorerne. Der sendtes en hilsen til den tidligere formand, postmester, cand. polit. H. Jørgensen (Fmd. fra 1902—11) samt til postmester azantis enke.

I 1939 afgav Slivsgaard posten som kasserer til erassistent Garvold. Slivsgaard havde da været kassens kasserer i 22 år.

I 1940 vedtoges en ny lov om tilsyn med begravelles- og ligbrændingsforeninger, og begravelseskassen, der hidtil havde været underlagt tilsynet af Direktoratet for Sygekassevæsenet (Socialministeriet) blev nu underlagt tilsyn af forsikringsrådet (Handelsministeriet). Det blev herefter påbudt bestyrelsen at udarbejde nye vedtægter, og disse vedtægter opnåede under 15. oktober 1942 Handelsministeriets godkendelse. Vedtægterne indeholdt blandt andet bestemmelse om, at kassen hvert år i april måned skulle



afholde generalforsamling i København. Da det ville blive for bekosteligt for kassen med hensyn til befodringsudgifter m. v. at have 5 bestyrelsesmedlemmer boende i provinsen, måtte foreningens organisation undergå en ændring, og de nye vedtægter fastsatte, at bestyrelsen skulde bestå af 4 medlemmer bosiddende i København eller i hvert fald på Sjælland. De hidtidige bestyrelsesmedlemmer i provinsen danner fremtidig et repræsentantskab på 5 medlemmer, der ligesom bestyrelsen vælges på 4 år, således at halvdelene går på omvalg hvert andet år. Repræsentanterne, 4 for Jylland og 1 for Fyn, virker som kassens tillidsmænd, agiterer for tilgang af ny medlemmer og er iøvrigt en støtte for bestyrelsen i alle anliggender vedrørende medlemmernes interesser.

I 1941 udtrådte postmester Fr. Nielsen K20 efter eget ønske af bestyrelsen og nedlagde sit mandat som formand. Som hans efterfølger valgtes jernbanepostmester Slivsgaard, og han har varetaget formandsposten siden da. Omtrent samtidig forlod postmester Lykke-Pedersen København, og som hans efterfølger som revisor valgtes daværende kontrollør Møsting. Postmester Garvold ønskede ikke at fortsætte som forretningsfører og i 1942 efterfulgtes han af postmester N. E. Nielsen Valby.

Herefter bestod bestyrelsen af Slivsgaard som formand, P. Jørgensen som næstformand, N. E. Nielsen som forretningsfører og Garvold. Som revisorer virkede J. J. O. Thomsen og Møsting.

Postmester Møsting frabad sig genvalg på generalforsamlingen i 1962. Som ny revisor valgtes postm. Høiby K 10, men ellers er ingen ændringer sket i kassens ledelse. Man kan således tale om en vis kontinuitet indenfor bestyrelse og revision, idet Slivsgaard har haft sæde i bestyrelsen siden 1911, Garvold siden 1937, P. Jørgensen siden 1938 og N. E. Nielsen siden 1943. Revisorer har postmester J. J. O. Thomsen været siden 1931 og postmester Møsting siden 1942.

De tidligere bestyrelsesmedlemmer bosiddende i Jylland/Fyn fungerer som foran nævnt siden 1942 som repræsentanter og er for tiden postmester A. V. Hansen, Svendborg, overassistent H. N. Jepsen jbpkt. 2, overkontrollør Sandbjærg, Vejle (nu Svendborg), kontrollør Mogensen, Århus, og postmester Neubauer, Thisted.

I 1948 korresponderedes med forsikringsrådene om en forhøjelse af begravelseshjælpen. Svarene gik ud på, at forhøjelsen af hjælpen til 500 kr. ville betyde en kontingentforhøjelse til det 3-dobbelte, til 400 kr. ville betyde en fordobling af kontingentet.

Bestyrelsen vedtog at stille sagen i bero en tid. Efter en senere forespørgsel fra et par medlemmer om muligheden af en forhøjelse af begravelseshjælpen vedtog bestyrelsen at udsende en stemmeseddel til medlemmerne, for at disse kunne tilkendegive, hvorvidt en forhøjelse af hjælpen var ønskelig mod en samtidig næppe uvæsentlig forhøjelse af kontingentet. Der var ringe tilslutning til forslaget om en forhøjelse og generalforsamlingen d. 18. april 1955 vedtog at der intet skulle foretages i sagen.

På en henvendelse til forsikringsrådet om tilfaldelse til en forhøjelse af lånebeløbet til medlemmerne indgik der afslag. I 1956 rettede henvendelse til forsikringsrådet om muligheden for at udbetale en bonus samtidig med begravelseshjælpen. I januar 1961 modtoges meddelelse om, at man nu kunne udbetale et bonusbeløb til begravelseshjælpen på 50 kr. Dett måtte foreløbig kun gælde for medlemmer indmeldt forud for 1. januar 1959.

En oversigt over kassens formue og udlån til medlemmer samt medlemstal i de sidst forløbne 25 år udviser følgende:

År	Formue	Udlån	Medlemstallet
1937	86.051	33.785	986
1940	94.112	30.710	939
1945	109.078	12.455	912
1950	116.898	11.930	822
1955	131.830	7.295	743
1960	146.017	2.460	671
1961	146.819	1.090	646

I Begravelseskassens første 50 år (jvnl. årbo 1938) udbetaltes i anledning af 342 dødsfald kr. 80.950 i de sidste 25 år 1937—61 udbetaltes for 507 dødsfald kr. 153.080.

Bortset fra at kassens formue stadig viser fremgang, er ovenstående oversigt ikke særligt opmuntrende. I kassens første 50 år var den fremgang også med hensyn til medlemstal. Nu er medlemstallet i fortsat tilbagegang, navnlig fordi afgangene ved dødsfald ikke modsvares af

tilsvarende tilgang af nye medlemmer. Dette vendepunkt indtraf for 25 år siden. De stats-
 anerkendte sygekasser, der omtrent tvangsind-
 ægger medlemmerne, bevirker, at mange ikke
 inder det for nødvendigt samtidigt at være i en
 »privat« begravelseskasse. Det er for tiden såle-
 les, at et ægtepar, som ikke står i sygekasse,
 skal betale 48 kr. årligt som bidragydende med-
 emmer, og dette beløb var indtil 1. januar 1962
 1,80 kr., altså en tidobbelte forhøjelse. For så dog
 at få noget for pengene indmelder de pågæl-
 lende sig i sygekassen som nydende medlem-
 mer og opnår herved en begravelseshjælp på
 500 kr., og denne hjælp er iøvrigt prisreguleret.

Til disse kolleger siger jeg, meld Dem ind i
 Postvæsenets Begravelseskasse alligevel. I dag
 er 600 kr. ikke tilstrækkeligt til udgifterne ved
 en begravelse. De 300 kr., der fås her, er et godt
 supplement, og vor kasse hører til de billigste i
 landet, måske den allerbilligste, idet vort års-
 kontingent på 10,25 kr. for et ægtepar ikke en-
 gang udgør 1 kr. pr. måned.

Jeg appellerer kraftigt til alle kolleger om at
 slutte op om denne gamle begravelseskasse, lad
 det gå fremad i de næste 25 år, således at det
 supplement, som vi giver til begravelseshjælp
 til gunst for medlemmerne, må vokse i trit med
 det til enhver tid gældende prisniveau.

A/S BRØDRENE BENDTZEN

(AALBORG TRÆLASTHÅNDEL)

STRUER

*Andels-
 Svineslagteri*

*Pølse-
 & Konserver-
 fabrik*

Struer

*Telefon:
 50700*

Lundgaards Eksportkompagni

Struer

*Tlf.: 50 311 * . Telex 4283*

Telegram-Adr.: Lundgaard, Struer

Commission - Export

Kvæg og Svin, levende og slagtet. Slakteriaffald.

Poul Bang

AALBORG

Telef. *28344

Bygningsartikler

Teglværksprodukter

Trælast

RYØ AKTIESELSKAB

Kraft - Lys - Varme - Sanitet - Kulde - Radio - Fjernsyn

Tlf. 28888 . Nytorv 14 . Aalborg



Aktieselskabet

Købmands- &
Haandværkerbanken

_____ *Aarhus* _____

Aarhus Stiftstidende

— først med det sidste!

DANMARKS STØRSTE AFTENAVIS

A/s Aarhus Discontobank

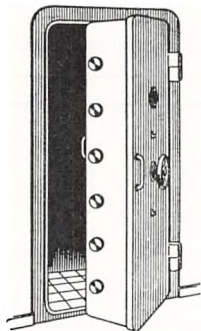

M. H. Jæger

Aktieselskabet Aarhus Pengeskabsfabrik

Grundlagt 1894

Telf. 32333

Vestergade 9

*

Fabrik for:

Pengeskabe - Panserdøre - Boxanlæg -
Stålgarderobeskabe

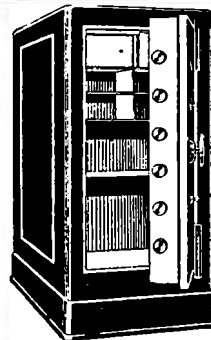

Banken for Skanderborg & Omegn

(Skanderborg Bank) *A/s*

En dansk postmands karriere i det fremmede

I årbogens personalia for afskedigede tjenestemænd finder man nogle ganske få, som er blevet afskediget efter ansøgning for at overgå til anden virksomhed.

Blandt disse er Johs. Nielsen, der i 1942 gjorde sig bemærket ved i en alder af kun 34 år at blive udnævnt til fuldmægtig i generaldirektoratet, hvilket efter forholdene dengang var temmeligt nestående, og man regnede med, at der ventede Johs. Nielsen en stor fremtid indenfor etaten.

Da den civile flyvning efter afslutningen af den anden verdenskrig udviklede sig med eksponentiel kraft og derfor måtte trække personale til sig fra andre erhvervsgrupper, fik Johs. Nielsen imidlertid tilbudt en nyoprettet stilling som chef for det Danske Luftfartsselskab's trafikplanlægning, og da han altid har været en ganske særlig interesseret for flyvning, og for øvrigt fra sin tid i ekspeditionskontor og ved jernbanepostkontorer var kendt med adskillige af luftfartens problemer, lod han sig friste og forlod Post- og Telegrafvæsenet. Dette er nu ca. 16 år siden.

I den forløbne tid har Johs. Nielsen fået lov til at prøve sine kræfter og evner på arbejdsopgaver, han nok næppe havde forudset, da han forlod etaten.

Kort efter sin ansættelse i D.D.L. blev Johs. Nielsen forfremmet til vice-trafikchef under den daværende regionalchef for Danmark, daværende trafikchef Poul Beck-Nielsen, og da Danmark, Norge og Sverige gik sammen inden for luftfarten, blev han udnævnt til trafikchef for SAS' svenske ruter og flyttede den 1. april 1948 til Stockholm. Her tilbragte han 6 år travlt beskæftiget med tilrettelægning af trafikken — først på de interkontinentale ruter, senere på alle

SAS' ruter samt opbygning af den for ruterne og salget af flyvebilletter nødvendige udlandsorganisation. Som gammel postmand tog han også initiativ til, at SAS først af alle selskaber iværksatte et systematisk kontaktarbejde overfor næsten alle landes postvæsener, hvilket gav forbløffende resultater og stadig bærer sit præg i postkvantiteterne på SAS ruter.

Dette arbejde i forbindelse med hyppig deltagelse i luftfartens internationale trafikkonferencer medførte rejser til de fjerneste steder på kloden, — ofte var det nødvendigt at arbejde om dagen og rejse om natten. Johs. Nielsen regner med, at han i disse år havde gennemsnitligt 150 rejsedage om året foruden ledelsen af SAS' trafik- og salgsafdeling ved hovedkontoret i Stockholm.

I det hele taget var arbejdet for alle i ledende stilling i SAS yderst opslidende i denne pionertid (og er det da vist stadig). Og efter 6 anstrengende år i Stockholm og på rejser slog helbredet ikke længere til, og Johs. Nielsen fik tilbudt og accepterede med glæde stillingen som SAS' regionalchef for Italien, Malta og Libyen.

Først hvilede Johs. Nielsen og hans hustru, der for øvrigt også er gammel postmand og hed Emmy Simonsen (Simse), ud nogle måneder i Italien og vænnede sig lidt til sproget og mentaliteten.

Så tog Johs. Nielsen med fornyet energi fat på sin nye arbejdsopgave, og kan efter næsten 9 år i Italien opvise en fremgang, som få andre SAS' repræsentanter i udlandet. Han har etableret en moderne salgsorganisation og har nu kontorer i Rom, Milano, Genova, Venezia, Triest, Firenze, Napoli, Palermo, Malta og Tripolis. Luft-



Simse og Johs. Nielsen i privat audiens hos Pave Johannes den 23. efter udnævnelsen til Kommandør af S. Gregor den Stores Orden.

rafikken mellem Skandinavien og Italien er blevet mangedoblet, og det samme er SAS' indtægter i Italien. I løbet af de sidste 2 år har SAS Italien 3 gange fået tildelt selskabets »Gyldne Salgspris« for fint salgresultat, og Johs. Nielsen er for sin indsats blevet belønnet med en ekstrordinær frirejse jorden rundt for at studere luftart med opholdsudgifter betalt — en præmie, om han imidlertid ikke hidtil har kunnet afse tid til at udnytte.

Også uden for SAS har Johs. Nielsen høstet stor anerkendelse for sit arbejde i Italien. Han er således Ridder af Dannebrog og har endvidere fået tildelt både et svensk og et italiensk ridderors.

Den fornemste udmærkelse har Johs. Nielsen modtaget fra Paven, idet han som erkendelse for en særlige indsats, SAS Italien har gjort for at hjælpe med at løse de mange transportproblemer, som Vatikanets verdensomspændende organisation har, er blevet udnævnt til Pavelig Kommandør af S. Gregor den Stores Orden, som kun uddrages af meget få protestanter. Til Ordenen hører fin grøn uniform med skøder, sabel og trekantet hat, men stadsen skal man selv anskaffe, og det har Johs. Nielsen ikke tænkt sig.

Under de næsten 15 år, Johs. Nielsen har været borte fra Danmark, har han holdt snæver kontakt med hjemlandet og med mange gamle venner i Post- og Telegrafvæsenet — bl.a. hans gamle elever fra den tid, han manuducerede til agrøvens 2. del, og hvoraf adskillige i dag beklæder høje stillinger i etaten.

Fru Simse-Johs. Nielsen har under opholdet i Italien med ægte vestjysk sejhed og stædig energi kastet sig over studiet af Roms kejsere og kirker og Italiens store billedhuggere, malere og arkitekter, og hun har været en enestående støtte for sin mand ved at tage sig af SAS' mange mer eller mindre officielle gæster i Rom. Hun har vundet sig et betydeligt ry som en habil turistfører i Den Evige Stad.

Fra 1. januar 1963 vender ægteparret tilbage til København, hvor Johs. Nielsen er blevet udnævnt til salgschef for Danmark under sin gamle chef, den danske regionalchef Poul Beck-Nielsen, med hvem han for øvrigt i årenes løb har udviklet en nær venskabelig forbindelse.

Både Simse og Johs. Nielsen har været meget lykkelige i Italien, men glæder sig ikke desto mindre meget til at komme tilbage til Danmark, og Johs. Nielsen håber, at der venter ham endnu mange gode arbejdsår inden for SAS Region Danmark.

Spørger man Johs. Nielsen, hvordan det har været efter 22 års statsansættelse og 39 år gammel at forlade en stilling med kongelig udnævnelse og en lovende fremtid inden for Post- og Telegrafvæsenet for næsten at begynde forfra i luftfarten, svarer han med et eftertænksomt smil: »Havde jeg vidst, hvor svært det skulle blive, tror jeg ikke, at jeg havde turdet. Det har været et enormt slid, men jeg er lykkelig over at have fået lov til at være med i opbygningen af SAS, og jeg ville ikke have undværet disse meget interessante år.«

Tak for godt samarbejde -

Aalborg Stiftstidende

NORDJYLLANDS STØRSTE DAGBLAD



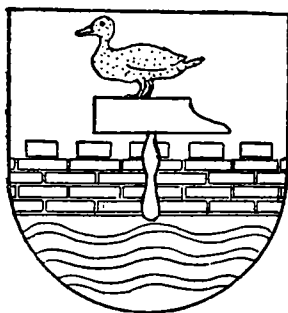

Jydske Grundejer Kreditforening

Herning

Udlaan ca. 1 Millard Kroner.
Reserver ca. 34 Mill. Kroner.

Herning Handels- og Landbrugsbank

Aktieselskab

Folkebanken for Herning og Omegn

AKTIESELSKAB * HERNING

Herning Hede- & Diskontobank

Aktieselskab

Filial: Vildbjerg Bank . Kontorsteder: Fredhøj, Kibæk, Timring, Sunds

C. W. S. SVINESLAGTERIER A/S

Selskabets Virksomheder:
Svineslagteriet i Herning
Svineslagteriet i Skjern
Kødfoderfabriken „Vestjyden“,
Rindum pr. Ringkøbing.

HAMMERUM

HERREDS SPARE- OG LAANEKASSE

HERNING

STIFTET DEN 1. JULI 1868



ostmester, oberstløjtnant

.. A. AHRNELL, R¹,

København 10,

øde den 8. september 1962 knapt 67 år gammel.

På postmestermødet i København den 9. oktober 1962 udtalte overpostmesteren følgende minneord:

Postmester Ahrnell, der var født i København, indtrådte i etaten den 1. oktober 1912, og an kunne således have holdt 50 års jubilæum en 1. oktober i år.

Gennem alle de mange års tjeneste havde ostmester Ahrnell — også i årene ved jern-

banepostkontoret og i 1. overpostinspektorat — nøje føling med det københavnske postvæsen, hvor han var en kendt skikkelse og en højt respekteret personlighed.

Han forenede en aristokratisk holdning med en ligefrem, jævn og moderne væremåde, og med sin naturlige myndighed og en sikker forståelse af og varm interesse for medmenneskelige problemer øvede han en indsats, som både kunder og personale værdsatte højt. Vi forstår, at man også fra anden side — inden for militæretaten — gjorde brug af og drog nytte af hans rige personlige egenskaber.

Vi husker ham som den gode kollega, ven og kammerat, vi husker hans lyse humør og hans fine smil.

Ved postmester Ahrnell's død har vi mistet en fin og nobel repræsentant for den københavnske postmesterkreds.

Jeg udtaler et: Æret være postmester Louis Ahrnell's minde.

Postmester*

A. E. E. G. ANDERSEN, R*,

Kalundborg,

øde den 15. december 1961, 70 år gammel.

Postmesteren indtrådte i postvæsenet den 1. august 1906, blev 1. april 1916 assistent i Herning og kom senere til Thorshavn og København. Efter nogle år som overassistent og kontrollør i

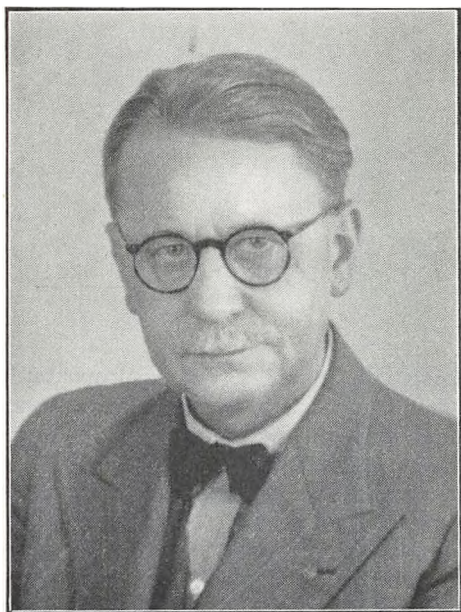

postgirokontoret blev han overkontrollør i Randers den 1. juni 1942. Den 1. marts 1947 kom udnævnelsen til postmester i Kalundborg, hvor han var til sin afsked i 1961.

Arbogen bragte i anledning af postmesterens 70 års fødselsdag i 1961 en udførlig artikel skrevet af overkontrollør K. A. Jespersen.

Postmester*

V. V. ARNSKOV, R*, DM,

Vesterbro postkontor,

døde den 12. august 1962, 76 år gammel.

Så sent som torsdag den 9. august var jeg sammen med postmester L. P. Hansen og driftsbestyrer Jacobsen på besøg hos postmester Arnskov i sommerhuset i Allerød. En gang om måneden mødtes vi her på Købmagergades postkontor, men der var blevet tradition for, at vi en gang hver sommer mødtes i Allerød, og augustmødet var blevet henlagt dertil. Man kunne da nok mærke, at postmester Arnskov ikke

havde det helt godt, men ingen tænkte på, at der var noget alvorligt på færde, og meddelelsen om hans død få dage senere kom derfor som et chok. Da vi tog afsked om eftermiddagen skete det i forvisningen om, at vi snart skulle mødes igen, og at vi endnu i lang tid skulle have glæden af postmester Arnskovs nærværelse ved vore små sammenkomster, som jeg ved, han satte så stor pris på. Han var bestandigt ivrig efter at høre nyt om postvæsenet, og han bevarede til det sidste en levende interesse for den etat, som han med så stor dygtighed havde tjent i så mange år.

Personlig har jeg meget at sige postmester Arnskov tak for. Under vort nære samarbejde i de 4 år, jeg var overkontrollør ved Vesterbro postkontor, var han mig en god læremester og en forstående og loyal chef. Disse år tænker jeg tilbage på med særlig glæde; men også vore små møder på Købmagergades postkontor minder jeg med glæde. Det var en berigelse at lytte til ham, når han øste af sin rige erfaring og store kundskabsfylde.

Jeg bevarer de allerbedste minder om postmester Arnskov og udtaler et æret være ham minde.

G. L. Christensen.



Postmester*

A. C. BYRIEL,

Broager,

døde den 5. april 1962, 73 år gammel.

Da postmester Byriel faldt for aldersgrænsen den 1. april 1959 og måtte sige etaten farvel, havde han et sjældent godt helbred, og vi regnede alle med, at postmesteren havde et langt otium foran sig. Derfor virkede det dobbelt hårdt at erfare postmester Byriels død så få år efter.

Postmester Byriels virke var helliget to landsdele, Bornholm og Sønderjylland, der begge havde hans kærlighed. I Sønderjylland nåede han at få 25 års jubilæum som postmester. Når kontoret ikke bandt postmesteren, dyrkede han fritidslivet i udstrakt grad, det være sig som haveemand eller lystfisker. Endog deltagelse i hjemnevneret helt til sit halvfjerdssindstyvende år blev der tid og interesse til, og her stod han ikke tilbage for langt yngre kammerater.

Efter sin afgang byggede postmester Byriel sig et hus ved Gudhjem, men her, hvor hans hustru var hjemmehørende, fik han altså kun så få år sammen med hende, inden døden pludselig rev

postmesteren bort. Foruden hustruen efterlader postmester Byriel sig 3 børn.

Alle i Broager mindes postmester Byriel som en retskaffen chef.

H. C. Petersen.



Kontrollør

E. CHRISTENSEN,

hovedtelegrafkontoret,

døde den 14. januar 1962, 58 år gammel.

Bortset fra elevtiden i Alborg, faldt Christensens livsgerning ved hovedtelegrafkontoret i København, hvor han al sin tid, og gennem alle advancementsgrader, tjente sin etat på en smuk og helt igennem fyldestgørende måde. Hans omhu, påpasselighed og pligttroskab, dirigeret af en vågen intelligens, gjorde det til enhver tid til en fornøjelse at samarbejde med ham.

Som den mangesidigt orienterede, og den praktisk interesserede mand han var, havde man altid positivt udbytte af en samtale med ham, ikke mindst på grund af hans behageligt kultiverede form, hans evne til at lytte til andre og til at

fremstille en sag med en klart anskuelig konsekvens.

Som medlem af »Den gamle garde« i radiotelegrafafdelingen tog han uforbeholdent sin part af det ofte nervebetonede og besværlige sounder- og wheatstonearbejde i tiden før og ikke mindre efter sidste verdenskrig, da radioforbindelse måtte erstatte de under krigen ødelagte englandskabler.

Den særligt intime form for samarbejde som radioekspedition forudsætter, var Ejner Christensen særdeles veludstyret til gennem den ro og det overblik, som var forbilledlige egenskaber hos ham.

Christensens udprægede pligtfølelse tvang ham — trods handicapet af store alvorlige operationer — til i videst muligt omfang at passe sin tjeneste, også i det sidste vanskelige år, og vi fik derigennem endnu engang bekræftet indtrykket af en modent tænkende mand, som vi fuldt ud kunne respektere.

Ved Ejner Christensens altfor tidligere død er tanken ofte vendt i medfølelse til hans efterladte hustru og de to sønner.

n c r.

Kontrollør

S. E. H. DUUS,

Nørrebro postkontor,

døde den 13. februar 1962, 67 år gammel.

Selv om Duus havde været sygemeldt i nogen tid, var der næppe nogen, som anede, hvor alvorligt det stod til. Han plejede jo ikke at beklage sig over sit helbred, og derfor måtte hans bortgang komme overraskende.

Da han ansøgte om afsked, måtte de, som kendte ham nærmere, forstå, at han ikke orkede mere, for hans interesse for postvæsenet var så stor, at han helst havde fortsat, til alderen satte sin grænse.

Han havde glimrende evner og har altid kunnet udføre sit arbejde hurtigt og nøjagtigt og

uden besvær, og han kunne frygtløs fremsætte sine meninger, selv om de gik på tværs af andres.

Det faldt i mit lod ofte at arbejde sammen med Duus, og han var en god kammerat; men de bedste minder har jeg dog fra de ture, som vi sammen foretog på de danske landeveje. Der var han rigtigt i sit es, det danske landskab havde hans ubetingede kærlighed.

Han efterlader enke og 4 børn, som alle er gift.

K. V. Frandsen.

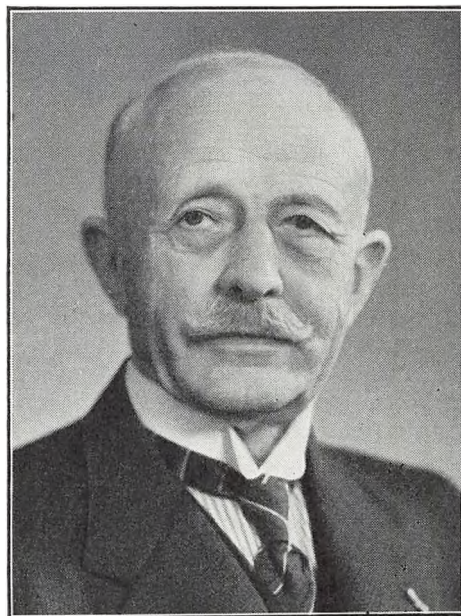

Postmester*, løjtnant

H. EHLER, R*,

Brønshøj,

døde den 5. marts 1962, 91 år gammel.

Årbogen bragte i anledning af postmesterens 90 års fødselsdag en omtalte af hans liv og virke skrevet af hr. O. Freudenthal.

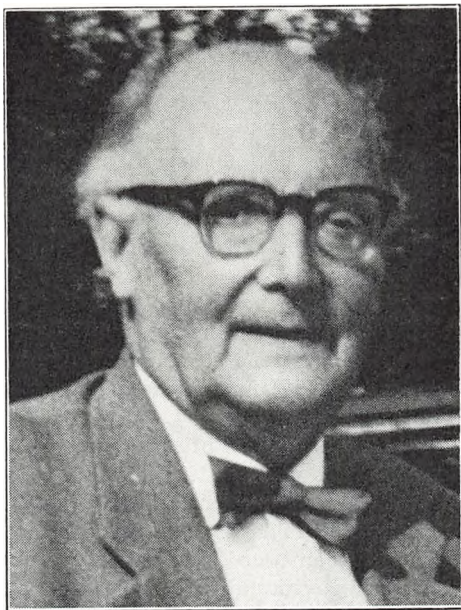

Overkontrollør*

K. T. J. EVERS-NIELSEN, regnskabskontoret,

døde den 3. juni 1962, 71 år gammel.

K. T. J. Nielsen, af alle kaldet »K. T. J.«, havde glædet sig til sit otium, men kort tid efter at have fået sin afsked fra post- og telegrafvæsenet fik han en sygdom, som det sidste år skaffede ham et strengt sygeleje.

K. T. J. var i besiddelse af et godt humør og havde en strålende sans for humor. Endnu fortæller kolleger mange historier fra det daglige samvær med ham i gamle dage.

Som chef i incassokontoret var han kammerat med alle såvel med de ældre som med de unge. Han havde en glimrende evne til at tale med de ofte vanskelige kunder, som indfandt sig på hans kontor.

Regnskabskontoret havde i mange år forgæves søgt efter et hurtigere og mere effektivt sorteringssystem til regningsudskrivningen. — K. T. J. var med til at indføre et nyt sorteringssystem, som man havde læst om i et amerikansk blad. Der blev anskaffet skabe med rum anvendelig til indsortering af kuponerne.

Begyndelsen var meget svær for K. T. J., men han forstod at vinde personalet for sin sag, så ret hurtigt fik det den fornødne rutine til selve sorteringen og til tømning af skabene, og netop her lå finessen ved systemet. Senere blev sorteringssystemet også indført i inkassokontoret.

Som chef, kollega og god kammerat satte jeg stor pris på K. T. J. Evers-Nielsen.

Æret være hans minde. *Henny Madsen.*



Kontrollør

J. H. FLYTKJÆR, Blåvand radio,

døde den 13. februar 1962, 60 år gammel.

Efter lære- og ungdomsårene i København kom Flytkjær i 1932 til Blåvand radio, hvor han utvivlsomt fik sine lykkeligste år, den særprægede og storladne vestjyske natur var han kendt

med fra drengeårene ved Ringkøbing Fjord, her faldt han til og følte sig hjemme.

Med Flytkjær er et sjældent fint og tiltalende menneske gået bort, hans gode menneskelige egenskaber gav sig udslag i en stærk trang til at glæde andre, derfor følte han sig på sin rette plads i radioarbejdet med dets muligheder for at hjælpe søens folk i kritiske situationer. Venlig og stilfærdig færdedes han på sin arbejdsplads, altid hjælpende og vejledende, afholdt af alle sine kolleger.

Vi savner Flytkjær på Blåvand radio og siger tak til en ven og kollega for det gode eksempel, han viste os.

Sv. Uhd Jepsen.



Postmester*, kaptajn

A. V. B. HASSELAGER, R*,

Hillerød,

døde den 24. februar 1962, 82 år gammel.

Postmester Hasselager var nordsjællænder, men tilbragte de første 23 år af sin postale løbe-

bane i København, blev derefter kontrollør II i Randers og siden kontrollør I i Esbjerg.

I 1935 fik han postmesterstillingen i Tønder og i 1938 vendte han hjem til Nordsjælland som postmester i Hillerød, hvor han havde 11 gode år.

Efter sin afsked flyttede han til Birkerød, hvor en gift datter boede, og her blev han, til han efter hustruens død og datterens bortrejse de sidste par år tog ophold på et hvilehjem i Københavns omegn.

Postmesteren var en human og venlig chef, der gik meget op i sin gerning, og han var tilige meget interesseret i sit personales ve og vel og tog dem kraftigt i forsvar, hvis der kom uberegtede klager.

I sit otium modtog han ofte besøg af sit gamle personale såvel fra jyllandstiden som fra Hillerød, ja i Hillerød kom der endog af og til folk, der havde været soldater under ham i sikringsstyrken, hvor han gjorde tjeneste som kaptajn, væsentlig ved rekrutuddannelsen, hvilket alt viser den forstående chef.

Han efterlader sig to gifte døtre, den ene bor i Rødby, den anden i København.

E.

Postmester*

A. P. K. L. HELBO,

København 8,

døde den 13. juli 1962, 71 år gammel.

Helbo kom til København i året 1918, blev overassistent den 1. april 1943 og postmester i Frihavnen den 1. juli 1944.

Dette postkontor, som kan sammenlignes med et provinspostkontor, passede udmærket for Hel-

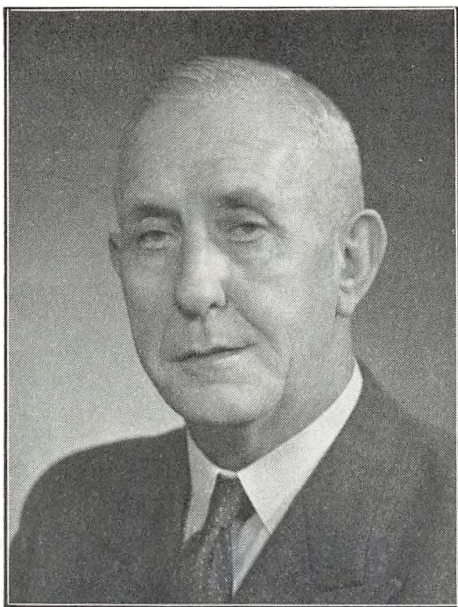

bo. Ved sin dygtighed, sit gode humør og gode talegaver blev han meget afholdt af publikum i de mange år, han var postmester her.

Helbos otium blev af kort varighed, efter at have gennemgået en stor operation afgik han ved døden under et ferieophold på Bornholm.

Samtidigt med at vi mindes Helbo, som et fint og godt menneske og en god kammerat, går vor dybeste medfølelse til hans hustru fru Witte Helbo og sønnen ingeniør Erik Helbo.

Æret være hans minde.

A. O. P.

Postmester
K. A. HONORÉ,
Havndal,

døde den 27. maj 1962, 60 år gammel.

Postmester Honoré indtrådte i telegrafvæsenet den 1. september 1918 i sin fødeby Fredericia og

overgik efter sammenslutningen med postvæsenet til uddannelse i posttjenesten.

I 1950, da jeg kom til Randers, havde Honoré været overassistent her siden 1946. Selv om det vel havde været svært at ophøre med at være telegrafmand, så var Honoré i de mellemliggende år blevet fuldblods postmand og gik op i det virke med stor interesse og dygtighed.

Uanset at han periodevis var mindre rask på grund af en mavelidelse, bevarede han sit gode humør og store arbejdsevne, og da han i 1954 blev postmester i Havndal, havde han det også helbredsmæssigt godt og glædede sig til at kunne have det fortsat med mere regelmæssige tjenestetider i Havndal.

Med sin praktiske dygtighed og energi fandt han sig hurtigt til rette i embedet i Havndal, hvor personalet og postkontorets kundekreds også snart lærte at værdsætte hans virksomhed som postmester og hans mange menneskelige egenskaber, bl.a. hjælpsomhed, elskværdighed og en retliniet karakter og hertil under private former en hyggelig og fornøjelig selskabsmand.

Postmester Honoré efterlader sig sin hustru, der har taget bopæl i Fredericia, og 2 gifte døtre, hvoraf den ene er bosat i København og den anden i Sverige.

Alle vi, der har arbejdet sammen med Honoré, vil stedse bevare mindet om ham.

Lykke Pedersen.

Assistent
R. JACOBSEN,
Århus,

døde den 29. december 1961, 67 år gammel.

Jacobsen var af fødsel bornholmer og tilbragte sin længste tid på øen. Siden 1957 har Jacobsen gjort tjeneste ved Århus C postkontor, hvor han befandt sig godt og var tilfreds.

Han efterlader sig enke og en skolesøgende søn, der bor i villaen i Risskov.

J. Christensen.

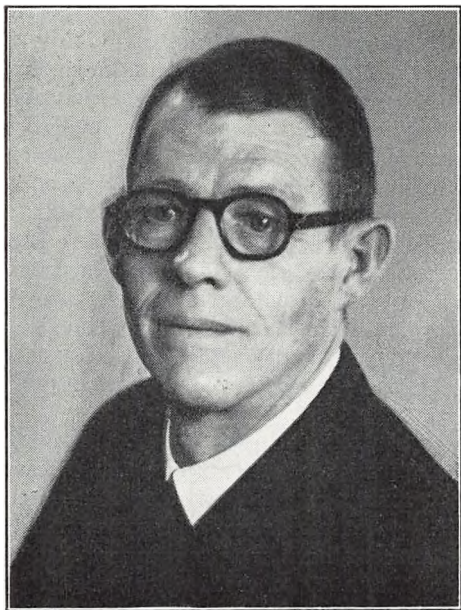

Post- og telegrafkasserer

M. JENSEN,

Svendborg,

døde den 4. juli 1962, 61 år gammel.

Marius Jensen indtrådte i telegrafvæsenet den 1. september 1917 og var en af de mange dygtige Fredericia-telegrafister, som efter sammenslutningen af etaterne i 1927 måtte overgå til postuddannelse og til en postmands mere omskiftelige tilværelse. Han faldt godt til i posttjenesten, og hjulpet af sit glade og vennesæle væsen vandt han sig både i og udenfor etaten gode venner, hvor han i årenes løb kom frem. Han var ualmindelig samvittighedsfuld i tjenesten, som han ofrede det meste af sin tid, og som til gengæld skaffede ham den tilfredsstillelse og glæde, som bevidstheden om et vel udført arbejde altid giver sin mand.

I de sidste år måtte Marius Jensen gennem flere lange og svære sygdomsperioder, som vel mærkede ham, men som ikke kunne kue hans livsmod. Derfor kom døden overraskende for os alle og bragte sorg og savn ikke mindst i hans hjem, hvor han havde et forbilledligt samliv

med sin elskede hustru. I ægteskabet var der ingen børn.

Han vil blive husket af alle, der kendte ham, som et godt menneske og en god kammerat. — Æret være hans minde. A. V. Hansen.



Postmester*

H. G. v. LILLIENSKJOLD, R*,

Grenå,

døde den 26. juli 1962, 92 år gammel.

Årbogen bragte i 1944 og 1949 en udførlig omtale af postmesteren skrevet af hhv. postmester Willumsgaard og post- og telegrafkasserer A. C. Holm.

Kontrollør II***N. C. E. P. LUNDBJERG,****Postgirokontoret,**

døde den 19. maj 1962, 77 år gammel.

Christian Lundbjerg var redaktør af Dansk Postblad fra 1925 til foreningernes sammenslutning og derefter redaktør af Dansk Post- og Telegraf Tidende til 1932, først sammen med Lytke og senere sammen med Jens Sund.

Hans redaktørvirksomhed huskes vel nu kun af vi gamle, men det er for resten nok ulejligheden værd at slå tilbage i de årgange, Lundbjerg havde ansvaret for. Hans elegante stil og store indsigt ikke alene i organisationsvæsen, men også i litteraturen og mange andre forhold, tøttet og underbygget af hans oplevelser fra mange rejser i det sydlige udland og særlig i Italien, gjorde altid hans ledere og andre artikler særdeles læseværdige. De formænd, han arbejdede sammen med, har engang udtalt, at de aldrig har rettet et ord eller et komma i nogen af hans lederartikler, hvilket viser, at han ikke alene var i kontakt med medlemmerne, men også havde god føling med foreningens politik og opfattelse af problemerne.

Når han ikke opnåede større stillinger indenfor staten, skyldtes det nok først og fremmest ham selv og hans selvundervurdering, men han var i hvert fald en »tro og agtsom« arbejder i postvæsenets vingård.

Privat var han hyggelig, morsom, en glimrende taler og en uforlignelig vært.

Han efterlader et dybt savn hos familie og venner.

*Holst.***Postmester*****J. C. MORTENSEN,****Brædstrup,**

døde den 13. juni 1962, 70 år gammel.

Postmester J. C. Mortensen, der indtrådte i postvæsenet i 1908, havde som de fleste andre i post- og telegrafvæsenet været beskæftiget adskillige steder, inden han sluttede af i Brædstrup, hvor både byen og især den smukke omegn gjorde et stærkt indtryk på ham og hans familie. Ikke længe efter sin ankomst til Brædstrup måtte postmesteren, der var meget sportsog friluftinteressert, se sig sygemeldt, men kun-

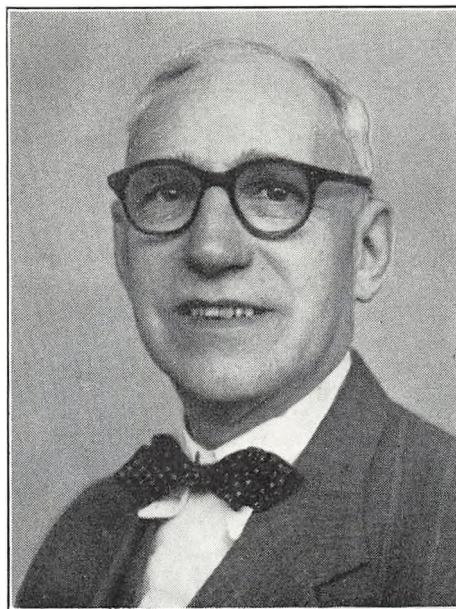

ne atter optage sit arbejde, som han imidlertid måtte opgive ved endnu en alvorlig sygdom, der medførte, at han måtte søge sin afsked i 1954.

Postmesteren var en korrekt, stilfuld og livlig personlighed, man kunne unde et længere otium end tilfældet blev. Han boede som pensioneret først i Horsens og tilsidst i Abyhøj, hvor datteren, uddannet som lærerinde, boede sammen med ham.

*J. S. Kiel.***Post- og telegrafkasserer****C. C. V. NIELSEN, R*,****Roskilde,**

døde den 23. marts 1962, 68 år gammel.

Da post- og telegrafkasserer C. C. Vagner Nielsen, Roskilde, den 23. marts 1962 afgik ved døden, kom det fuldstændig bag på hans kolleger på Roskilde postkontor. Kun et par dages upasselighed gik forud. Så satte blodpropperne ind, og en menneskealders aktivitet var dermed bragt til en brat afslutning.

»Mindet lader som ingenting, er dog som et lønligt kildespring —« digter Grundtvig et sted. Denne verslinie rinder i hu, når man en solrig



efterårsdag genkalder sig minder fra Vagner Nielsens virke. Minderne springer frem. Hvilke skal have prioritet?

Man husker vel først og fremmest det jyske lune — medfødt på Herningegnen og videre dyrket på Randerskanten. Vagner Nielsen havde en enestående evne til at gengive personlige og genfortalte oplevelser om kolleger og om politikere — dengang der var politikere til. Og fortællingerne skete altid i jysk mundart og i stedets dialekt.

Måske husker man også Vagner Nielsen, som lagde en enorm arbejdskraft i etatens tjeneste. Det er problemfyldt for enhver kontrollør at administrere et stadigt voksende personale, at klare en hastigt voksende arbejdsbyrde. Mappen med »sager« må tit tages med hjem, og aftener og nætter går med for at følge trop.

Og selv om man avancerer til kassererposten ved et stort kontor, kan man endnu ikke tillade sig at gå i hi. Nogen sinecurepost for Vagner Nielsen blev kassererposten ikke.

Skal man beklage det? Den stærke jyde gjorde det ikke. Han elskede arbejdet, og han talte næppe de timer, der måtte bestilles noget — ud over rimelighed.

Alligevel blev der i nogle år tid til at dyrke kollegernes interesse i Dansk Post- og Telegraf forening, hvor Vagner Nielsen i nogle år var næstformand.

Og megen tid ofrede den afdøde også på sin hustru i det ideelle ægteskab. Og tid blev der også til at besøge en søn i Odense og barne barnet.

Næsten et kvart århundrede fik Vagner Nielsen beskåret i domkirkebyen. Noget otium blev ham ikke beskåret. Men held for den, der alligevel nåede at udrette så meget.

Og som stadig kan få mindernes kilde til at springe — uanset *hvordan* man husker Vagner Nielsen.

po.



**Postmester
H. H. NIELSEN,
Åbybro,**

døde den 20. februar 1962, 58 år gammel.

Uden forudgående sygdom og ganske uventet kom døden. Han havde været sløj en dags tid af hovedpine og rastløshed, men ingen havde tænkt sig denne udgang.

Postmesteren var en dygtig telegrafmand, hvilket det lokale hjemmeværn fik udbytte af, da ostmesteren var en meget aktiv delingsfører i signalgruppen. Som postmand viste han stor imøkommenhed og tjenstvillighed over for såvel ostkontorets personale som kunderne. Postmesteren var altid glad og tilfreds og var et selskabsmenneske med en stor omgangskreds.

I Allinge var postmesteren medlem af ligningskommissionen, og i Åbybro havde han flere illidsposter, bl.a. havde han været formand for konservativ vælgerforening, i bestyrelsen for Åbybro Borgerforening, Åbybro Boldspilklub og Åbybro Bridgeklub.

Postmesteren efterlader hustruen, der stadig bosat i Åbybro, en søn og tre døtre.

Æret være hans minde.

E. V. S.



Overkontrollør*, løjtnant

N. L. NIELSEN,

hovedtelegrafkontoret,

døde den 9. marts 1962, 85 år gammel.

N. L. Nielsen indtrådte i telegrafvæsenet den

6. august 1891 og virkede i København dels ved filialstationen »Skt. Annæ Plads« og dels på hovedtelegrafkontoret. Her udnævntes han til overtelegrafist i 1919 og kontrollør fra 1. juni 1923. I 1936 kom udnævnelsen til overkontrollør. Overkontrollørens data er nærmere uddybet i nu afdøde telegrafbestyrer L. P. Jensens artikel i årbogen for 1946.



Postmester*

R. A. NIELSEN, R*,

København 1,

døde den 14. januar 1962, 82 år gammel.

Postmester R. A. Nielsen begyndte sin postale karriere den 1. august 1896 og blev assistent i 1907. I 1915 kom han til generaldirektoratet, hvor han i 1921 blev udnævnt til kontrollør. I årene 1938—1949 sad postmesteren som chef for indleveringspostkontor 1 i Holbergsgade.

I anledning af 70 års fødselsdagen skrev afdøde postmester P. V. Johnsen en artikel til årbogen for 1949, og der henvises endvidere til afdøde kontorchef Harders artikel i 1946, da postmester R. A. Nielsen fejrede 50 års jubilæum.

**Postmester*****VIGGO NORDENTOFT, R*,****Bjerringbro,**

døde den 11. april 1962, 87 år gammel.

Det er med vemod, jeg må riste en rune over min ældste og bedste ven fra ungdommens dage. Da jeg i 1907 som reserveekspedient afløste 1/2 år på Langå—Struer—Thisted, traf jeg på denne rute Nordentoft, som straks virkede meget sympatisk og venuesæl. Han tog sig broderligt af mig, og vi tilbragte fritiden i Struer i hinandens selskab. Her sluttedes et venskab, som holdt hele livet. Hans livsglade og elskelige hustru døde desværre i 1948, så han levede som enke-mand i 14 år. Efter hans afsked fra postmester-embedet i Bjerringbro i 1944 flyttede ægteparret til Sorø, hvor deres eneste søn har en veldrevet og moderne indrettet boghandel.

Om Nordentofts store interesse for sin post-tjeneste og glæden ved dette arbejde har jeg tidligere skrevet.

Efter sin hustrus død fandt han en kærlig støtte hos sin søn og svigerdatter, ligesom hans sønnetatter Ester var ham til megen glæde. Hans helbred var forbavsende godt, ja i efteråret 1961,

da han var 87 år, foretog han en rejse til Nyborg og boede 10 dage på hotel for at få lejlighed til at besøge gamle steder og opfriske minder fra Nyborg-tiden 1900—1910.

I januar i år blev han ramt af en mindre hjerneblødning, som bandt ham til lænestolen, men trods alt bevarede han sit gode humør lige til det sidste.

Hans gamle venner vil mindes ham for hans lyse sind og for den glæde, det altid var at tilbringe en hyggeaften sammen med ham.

Slivsgaard.**Kontrollør*****frk. J. E. D. OLSEN,****rigstelefonkontoret,**

døde den 14. marts 1962, 78 år gammel.

I 1948 søgte frk. Olsen sin afsked efter mere end 46 års tro tjeneste i etaten.

Fra min tid i vagtfordelingen husker jeg hende som en pligtopfyldende, retfærdig og først endelig chef, aldrig bange for at møde for tid om morgenen og blive ud over tiden om eftermiddagen.

Når man kom hos frk. Olsen privat og derved fik lidt mere kontakt med hende, forstod man bedre, at man her stod overfor en enspændernatur, en også overfor et meget beskedent og gæstfrit menneske, der modtog enhver nok så lille anledning med oprigtig glæde og taknemmelighed.

E. F.

at et nobelt menneske og en af den gamle garde i vor etat er gået bort.

Pagh overleves af sin hustru, der bor Pelargonievej 11 i Valby og af en datter og tre sønner; en af sønnerne er generalløjtnant og en anden er direktør i Ø.K.

M. Rasmussen.

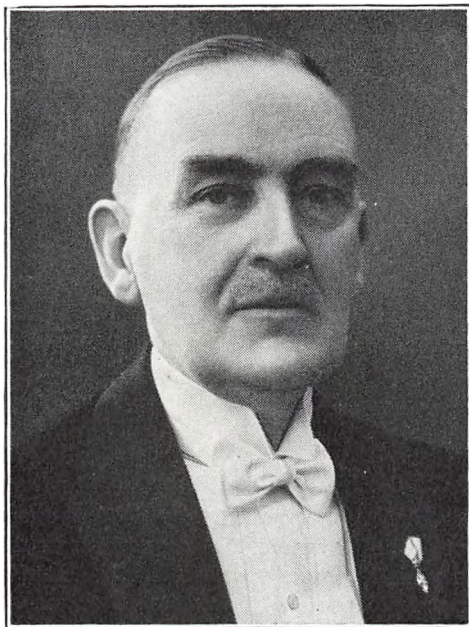

Postinspektør*, løjtnant

J. PAGH, R*,

Jernbanepostkontor 2, Fredericia,

døde den 13. marts 1962, 92 år gammel.

Postinspektør Pagh blev født i Vejle d. 4. aug. 1869 og indtrådte i postvæsenet d. 1. april 1886, da han blev i etaten, indtil aldersgrænsen d. 1. sept. 1939 satte stop for hans aktive postale karriere.

I sin menneskealder — 41 år — var han knyttet til Jernbanepostkontoret i Fredericia — i de første 18 år som dets chef, og han glemte aldrig sine gamle kontor.

Årbogen for 1959 bragte, da han blev 90 år, en artikel om ham, og her skal kun markeres,



Post- og telegrafkasserer*

A. P. E. PEDERSEN,

Vejle,

døde den 9. april 1962, 71 år gammel.

I anledning af post- og telegrafkasserer Peder- sens 70 års fødselsdag den 25. juli 1960 bragte årbogen en af postmester P. E. Jensen forfattet artikel om den pågældende, hvortil henvises.

Post- og telegrafkasserer*

O. P. PEDERSEN,

Århus,

døde den 3. april 1962, 72 år gammel.

Det er helt uforståeligt, at denne energiske og sprudlende levende hædersmand ikke er mere.

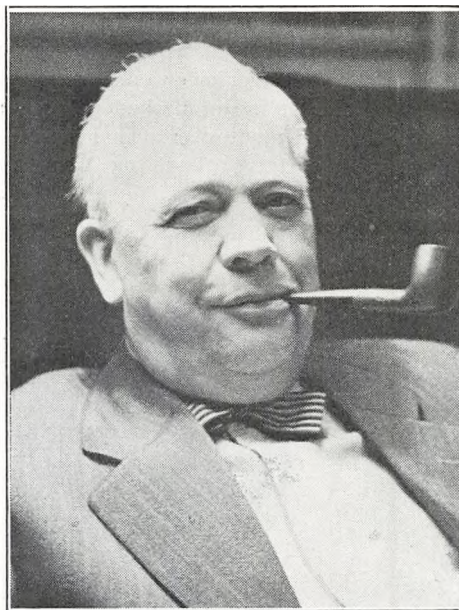
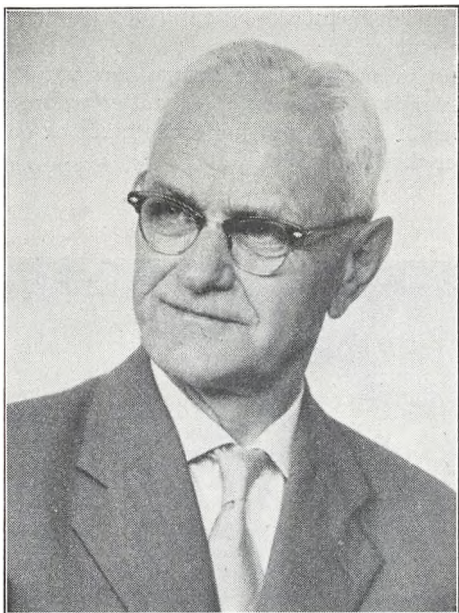

Så sent som i sommeren 1961 holdt vi ferie sammen i Ole Peter-familiens dejlige sommerhus ved Mariendal Havbakker. En stor have, hvor han kunne få udløsning for den energi, der stadig var i behold efter de mange års slid og slæb i p. & t. — I anledning af Ole P's 70 års fødselsdag skrev jeg i årbogen noget om hans postale kraftpræstationer og om min undren over, at han hoppede så tidligt af. Det viste sig imidlertid, at han også forstod at få noget ud af pensionisttilværelsen — dog ikke ved lediggang, der var hans natur så fjern.

Hvorfor? Spørger vi. Ja måske blev han forskånet for at miste humør og livslust ved datterens meget alvorlige sygdom umiddelbart efter hans død. En enestående omsorg for familien var et særkende for ham. Et ægteskab så harmonisk som man sjældent træffer det, er ikke mere.

Alle dine mange venner ønsker, at der igen må komme lyse stunder for dig, kære Helga, og dine kære i Århus og San Francisco. — Ole Peter glemmer vi aldrig. Æret være hans minde.

Mandrup Andersen.

Overkontrollør H. T. G. POULSEN, Århus T.,

døde den 11. februar 1962, 64 år gammel.

Overkontrollør Poulsen blev i 1961 opereret for en alvorlig sygdom. Da han genoptog sin tjeneste ved kontoret, var han synlig træt, men efter et ferieophold i Norditalien, hvor han sammen med sin hustru havde travet op til 20 kilometer om dagen, var han livet stærkt op og ved hjemkomsten igen glad og smilende, og vi håbede alle at beholde ham iblandt os i mange år. Endnu ved juletid havde Poulsen det godt men derefter gik det hurtigt ned ad bakke.

H. T. G. Poulsen havde med sit rolige og ret færdige væsen en sjælden evne til at få alle personale spørgsmål til at glide. Han sparede aldrig sig selv for at gøre alt så godt for personale som vel muligt. På den anden side tålte han ikke, at nogen ville høste fordele på en anden bekostning, så blev han bestemt, og så var det ikke mere at tale om.

Hele personalet fra den ældste til den yngste savner overkontrolløren. Vi var alle glade for hans store hjælpsomhed og vi ældre for han:

ode kammeratskab. Vi vil alle ære hans minde.

H. T. G. Poulsen efterlader sig hustru, en datter, der er tandlæge i København, og en søn, der er amanuensis ved universitetet i Århus.

Viggo Christiansen.

Materielforvalter*, civilingeniør

K. G. REDIN,

materieldepotet,

løde den 3. maj 1962, 73 år gammel.

K. G. Redin var født i Nyborg, indtrådte i telegrafvæsenet den 16. november 1916. Efter at have virket i 1917 som assistent, 1918 som ingeniørassistent, telegrafingeniør II ved 1. ingeniørdistrikt i 1928 blev han den 1. april 1941 materielforvalter ved materieldepotet.

Tjenestetiden her blev ikke så lang, idet han allerede tog sin afsked med udgangen af november 1946.

H. N.



Skibsfører*

E. A. N. SKJOLDBORG, R*,

Fanø-Esbjerg færgeri,

løde den 23. april 1962, 70 år gammel.

Han kom til søs i 1906 med »Georg Stage« og i 1912 sine nautiske eksaminer ved Fanø Navigationsskole, og her fik han sin første tilnævnelse til Fanø. Derefter sejlede han som tyrmand i DFDS og DSB, til han 1. maj 1926 ansattes som færgesfører ved Fanø—Esbjerg Færgeri. 1. april 1932 modtog han sin udnævnelse til skibsfører og overfartsleder ved samme færgeri, og her kom han til at udføre sin manddomsgering. I 31 år førte han færgerne mellem Esbjerg og Fanø, han blev derfor kendt af mange rejende. Navnlig blandt Fanøboerne vandt han anerkendelse.

Da Skjoldborg i 1926 kom til færgeriet udføres overfarten med dampbåde, men fra 1927 udførtes færgesfarten. Han kom således her til at deltage i en mægtig udvikling i befordring af passagerer og motorkøretøjer. Det var derfor ikke altid lige let at være overfartsleder.

Han var færgeriet og Fanø-boerne en god mand på den post, der var betroet ham. Han har gennemført mange hårde og vanskelige overfarter under isforhold, tyk tåge og storm uden hjælp af moderne hjælpemidler, som radar. Mange hurtige ture ved dag og ved nat, når ulykker eller pludselig sygdom gjorde det nødvendigt. I sådanne tilfælde var det godt at vide, at en rask og beslutsom mand stod ved roret.

Skjoldborg var en både venlig og imødekommende, bestemt og resolut sømand, der kunne tage både mørke og lyse stunder i færgeriets historie.

Han efterlader sig enke, en søn, der er ansat som skibsfører i fyrvæsenet, og en gift datter.

Æret være hans minde.

Johs. Nielsen.

Kontrollør*

T. J. A. THOMSEN,
Vejle,

døde den 18. januar 1962, knapt 77 år gammel.

For dem, der kendte ktl. Thomsen, kom dødsbudskabet som en overraskelse, da vi anså hans konstitution for at være god for mange år endnu. Efter tabet af sin søster 1 år tidligere kom han dog lidt ud af balance og kunne ikke bestemme sig for, hvor han ville bosætte sig — i sin fødeby Hjørring eller i Vejle, hvor han havde tilbragt de sidste ca. 36 år; afgørelsen nåede han ikke at træffe.

I sin Vejle-tid røgtede han sit hverv som leder af telegraf og rigstelefon med stor nidkærlighed og akkuratesse, men havde svært ved at forstå de nye tider og skikke — små bogstaver, uha!! Med udgangen af juni 1950 tog han sin afsked, inden han kunne holde 25 års jubilæum i Vejle. — En slags protest!

Kontrollør Thomsen var ugift, hans motto var: ingen kone, intet hus med have og ingen bil, men var ikke uvenner med nogle af delene. Han forkælede sine damer i afdelingen med kager og andet mundgodt, og alle børn var glade for ham — og han for dem —, men ingen af delene inden for sine døre! Friluftsmenneske var han, gik lange ture og elskede lange bilture i den skønne omegn.

Hans store hobby var malerier (ikke moderne) og frimærker, hvoraf han havde en samling, som var formuer værd. Få indviede fik lov til at se den i hans hjem, og ved afskeden kunne man blive budt på en god cigar med anmodning om først at tænde den udenfor døren.

Kontrollør Thomsens eneste slægtning er en broder, der er gift og bosiddende i England.

C. I., Frv.

**Postmester, løjtnant**

A. C. L. TILLY,
Esrum,

døde den 7. marts 1962, 67 år gammel.

I anledning af postmester Tillys 50 års jubilæum i 1961 bragte årbogen en udførlig karakteristik af postmesteren, skrevet af kontrollør P. E. Jensen.



Postmester*

K. B. I. TVEDEN,

Nørrebro postkontor,

døde den 13. oktober 1962, 75 år gammel.

Årbogen bragte i 1957 i anledning af postmesterens 70 års fødselsdag en udførlig karakteristik, skrevet af postmester A. P. Andersen.

Postmester*

V. J. VOSS, R*,

Linge,

døde den 28. maj 1962, 89 år gammel.

Postmester Voss, der var født i nærheden af Ribe, havde udført sin manddomsgerning i tre orskellige landsdele, idet han i 1904 blev ekspedient i Nakskov, derefter i 1920 postmester i Lødding og sluttelig i 1930 postmester i Ringe. Han var en fuldgod embedsmand, loyal og pligt-pfyldende i enhver henseende.

Efter sin afsked i 1943 flyttede han, der i 1937 havde haft den store sorg, at hans eneste barn, en søn, døde lige før sit fastsatte bryllup, til Genøfte, hvor han havde købt hus. Her havde han

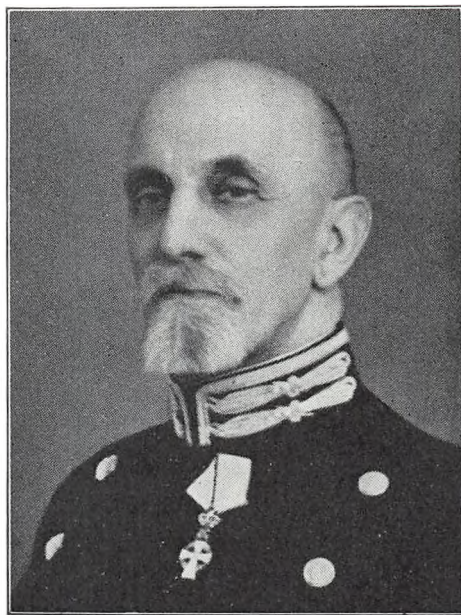

i en halv snes år en god tid; men så blev han angrebet af leddegigt, og omtrent samtidig mistede han sin hustru. Det lyste noget at en niece flyttede ud til ham og tog sig af ham og husførelsen; men hun døde i løbet af et par år, og atter stod han alene tilbage. Men skæbnen var ham god, idet han gennem bekendtskab fra sin sønderjyllandstid fik en sønderjysk husbestyrerinde, som i de sidste 5 år passede og plejede ham med mageløs omhu og videreførte husets store gæstfrihed.

Hans pludselige død kom uventet for hans venner, der havde glædet sig til at fejre hans kommende 90 årsdag med ham.

N. C. Christensen.

Kontrollør II*, kgl. aut. translator

C. R. ZISKA,

generaldirektoratet,

døde den 22. april 1962, 73 år gammel.

Det kom som et chok for os alle, da vi erfarede, at vor brave kollega Ziska her i foråret pludselig var død på en rejse til Spanien.



Ziska havde altid kunnet glæde sig over et godt helbred, han var stærk, sej og robust og var aldrig sygemeldt. Derfor kunne han også rigtig nyde sit otium. Han var meget sproginteressert, og der findes mange postfolk, som har haft ham som lærer i fransk på postkursus. Ziska var ret velsitueret og foretog stadig rejser til Frankrig, Italien og Spanien; man sagde sågar: »Nå, Ziska er nok i øjeblikket hjemme på gennemrejse«. Denne rejse skulle altså blive hans sidste.

Ziska havde forskellige tillidshverv inden for den franske reformerte kirke, hvor man også vil savne hans hjælpsomhed og arbejdskraft.

Aslund.

Umiddelbart ved redaktionens slutning er indgået meddelelse om efterfølgende dødsfald.

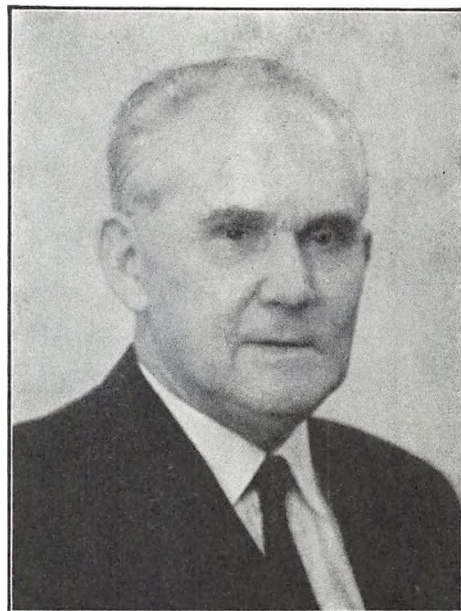

Postmester*

M. MANDRUP ANDERSEN, R*, Tønder,

er den 21. november 1962 afgået ved døden.

Postmester Mandrup Andersen indtrådte i postvæsenet den 1. september 1907 og kom ved genforeningen til Sønderjylland, hvor han gjorde tjeneste i Åbenrå. Efter nogle år hhv. ved jernbanepostkontor 2 og i Odense og Kolding vendte han den 1. marts 1943 tilbage til Sønderjylland som postmester i Tønder, hvor han virkede indtil han med udgangen af februar måned 1961 tog sin afsked på grund af alder.

Postmesteren var en dygtig og samvittighedsfuld embedsmand, meget afholdt af såvel publikum som personale. Han havde mange interesser og deltog i såvel det nationale som politiske liv i landsdelen. Han har da også beklædt et

ække tillidshverv, bl.a. som medlem af Tønder sparekasses Tilsynsråd, som bestyrelsesmedlem den konservative vælgerforening og i flere kulturelle foreninger.

Årbogen for 1961 bragte i anledning af postnesterens 70 års fødselsdag en artikel, skrevet af kontrollør K. Bisgaard.

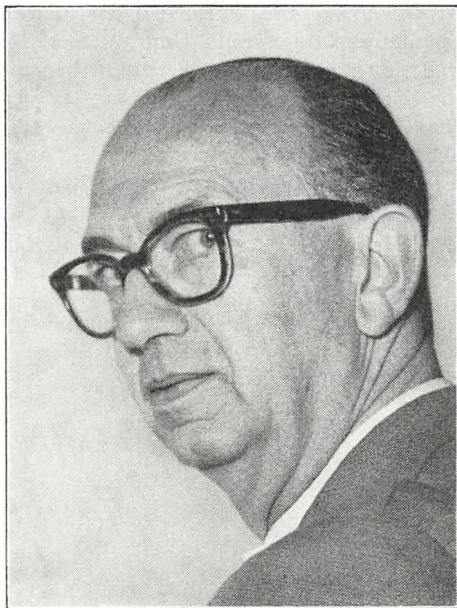

Postmester
C. BELTOFT,
Vejle,

Den 29. december 1961 døde postmester Carl Beltoft, Vejle, efter kun ganske kort tids sygdom.

Da flaget denne dag blev sat på halv stang på postbygningen, og kendskabet til dødsfaldet bredte sig blandt personalet, var det uforstående for alle, at sygdommen så hurtigt kunne slå denne mand ud, der gennem sit næsten 42-årige virke post- og telegrafvæsenets tjeneste ikke for sit eget vedkommende havde kendt til sygdom.

Postmester C. Beltoft blev efter godt 9 års virke i den meget krævende stilling som overkontrollør ved postkontoret i Århus udnævnt til

postmester i Vejle den 1. novbr. 1958, og nåede således kun at virke i denne stilling i ca. 3 år, en altfor kort tid, og det var da også hans håb, at han selv og fru en ved deres indflytning i tjenesteboligen i Vejle måtte kunne glæde sig til at blive dér en lang årrække, og at han kunne være med til at præge den postale udvikling i byen og oplandet og den forestående store ombygning af postkontoret i byen, men dette skulle ikke forundes ham.

Ved denne lejlighed går tankerne til fru D. Beltoft, der med rankhed har taget det svære slag at miste sin ægtefælle.

Herning, den 1. novbr. 1962.

A. Kilian.



Overassistent*
J. V. CARSTENSEN,
generaldirektoratet,

døde den 23. juli 1962, 74 år gammel.

Med Carstensen er en livsglad og livsbekræftende, en original og menneskeligt værdifuld personlighed gået bort. Når man tænker på hans

levende optagethed af hele tilværelsen med alle dens problemer, på hans stærke interesse for »gamle dage« og historie i det hele taget og på hans flittige syslen med granskning i arkiver, biblioteker og museer, så synes man, at døden er kommet alt for tidligt til ham.

Carstensen sad i mit forkontor i henimod 20 år, så jeg har haft den nærmeste kontakt med ham, og jeg satte overordentlig pris på ham. Med sit uopslidelige gode humør og sin ukuelige optimisme spredte han hygge og munterhed omkring sig. Jeg har, tror jeg, aldrig truffet et menneske, som har haft så mange grinagtige og komiske oplevelser — og et åbent blik for dem — som Carstensen, og som kunne huske dem. Og når han så serverede dem på sit ubedragelige fynske modersmål og med sit lune blink i øjet, kunne han være ubetalelig.

Han hørte til de stille i landet, men han levede

livet og fornøjede sig ved det. Han passede sin dont, han plejede sine interesser, og han var altid glad, altid tilfreds — jeg har *aldrig* hørt ham komme med en misundelig eller nedsættende bemærkning om nogen. Han følte sig utvivlsomt som et lykkeligt menneske.

Efter sin afgang holdt han stadig forbindelsen med sine gamle venner her og med sit gamle kontor vedlige, og han var ganske uforandret. I de seneste år syslede han navnlig med erindringer fra sin fødeby, Assens, og med byens historie — også på det postale område. Han publicerede forskellige ting i de lokale aviser, også her i »Årbogen« har han af og til skrevet, og jeg ved, at han har afgivet et righoldigt materiale til Nationalmuseet. —

Nu er han borte. Alle, der kendte ham, måtte holde af ham, og vi vil alle bevare ham i erindrungen.

Arne Krog.

PERSONALET

I

POST- OG TELEGRAFVÆSENET

DEN 1. DECEMBER 1962



INDHOLDSFORTEGNELSE:

	Side	S
I. Personalet i 30.—15., 9., 8. og 2. lønningsklasse samt medhjælpere og elever (færgepersonale se afd. III):		
Generaldirektoratet	297	
Distriktsmyndighederne	300	
Ingeniørdistrikterne og andre tekniske virksomheder	301	
Postgirokontoret	305	
Jernbanepostkontorerne	311	
Det københavnske postområde	312	
Postkontorer i 1. distrikt	325	
- i 2. -	332	
- i 3. -	339	
- i 4. -	345	
Færøerne	349	
Telegrafkontorer	349	
Kontorassistentpersonale uden for nummer	363	
I militærtjeneste	364	
Anciennitetslister for det i afdeling I opførte personale i 30.—15., 9. og 8. lønningsklasse (ekskl. kontorassistentpersonale) samt medhjælpere:		
Generaldirektør	365	
Afdelingschefer	365	
27. lønningsklasse	365	
26. lønningsklasse	365	
25. lønningsklasse	366	
24. lønningsklasse	367	
23. lønningsklasse	367	
21. lønningsklasse	369	
19. lønningsklasse	373	
18. lønningsklasse		
17. lønningsklasse		
15. lønningsklasse		
Tegnere (9. lønningsklasse)		
8. lønningsklasse		
Assistentpersonale uden for nummer		
Medhjælpere		
Elever		
II. Personalet i 12., 10., 7. og 3. lønningsklasse (ekskl. landpostbude) (færgepersonale se afd. III):		
Generaldirektoratet		
Overpostmesterens kontor		
Postgirokontoret		
Jernbanepostkontorerne		
Det københavnske postområde		
Postkontorer i 1. distrikt		
- i 2. -		
- i 3. -		
- i 4. -		
Færøerne		
Uden for nummer		
Telegrafkontorer		
Ingeniørdistrikterne og andre tekniske virksomheder		
III. Personalet ved Fanø—Esbjerg færgeri		

FORKORTELSER:

ass.	assistent	opl.	postvæsenets oplysningskontor
blanketdep.	blanketdepotet	P	returpostkontoret
bogh., boghkt.	bogholderikontoret	postbudfagp.	indtrådt i postvæsenet
D.M.	dannebrogsmænd	postv.	fagprøve for postbudpersonalet
e., ekspkt.	ekspeditionskontor	r.	postvæsenet
etat. ans.	etatsmæssig ansat eller ansættelse	rf.	radioudannelse
f.	forstærkeruddannelse	R ¹	radio- og forstærkeruddannelse
fagp.	fagprøve	R	ridder af 1. grad af Dannebrog
fagp. II	fagprøvens 2. del	rev., revkt.	ridder af Dannebrog
F.M.2.	fortjenstmedaillen i sølv	r.ing., radioingeniørtj.	revisionskontoret
gdir.	generaldirektoratet	skr.	radioingeniørtjenesten
ingd.	ingeniørdistrikt	T.	generaldirektoratets skrivestue
ingeniørass.	ingeniørassistent	telegraflaborat.	indtrådt i telegrafvæsenet
K	kommandør af Dannebrog	tgrafv.	telegraflaboratoriet
K ¹	kommandør af 1. grad af Dannebrog	t.k., tekn.kt.	telegrafvæsenet
kabel, kabelingeniørtj.	kabelingeniørtjenesten	tlf.	teknisk kontor
kontorass.	kontorassistent	Tp	telefonvekslerbordet i generaldirektoratet
kontortj.	kontortjenesten	u. f. nr.	indtrådt i telegrafvæsenet og bestået prøven i postfagene
ctr.	kontrolør, postkontrolør	værk.	uden for nummer
kørs.	postkørselskontoret i København		post- og telegrafvæsenets værksteder
lab.	telegraflaboratoriet		
maskinass.	maskinassistent		
mat., materieldep.	materieldepotet		
mund., munderingsdep.	munderingsdepotet		
oass.	overassistent		

* foran postbudes stillingsbetegnelse betegner, at den pågældende er afløser.

• efter tidsangivelsen for u. f. nr. eller ude af postv. eller tgrafv. betegner, at det pågældende tidsrum ikke trækker fra tjenesteancienniteten.

**I. Personalet i 30.—15., 9., 8. og 2. lønningsklasse
samt medhjælpere og elever.**

(Færgepersonale se afd. III).

Generaldirektoratet.

	Ancien- nits- nr.		Ancien- nits- nr.
Generaldirektør.		5. ekspeditionskontor.	
ivilingeniør G. V. C. Pedersen, K		kontorchef T. F. Larsen.....	27
Afdelingschefer.		postinspektør P. E. L. Søndergaard.....	85
and. jur., translør J. A. B. Krog, K, D.M.		kontrollør S. A. Dalgaard.....	280
4. C. Nielsen, R. ¹		— R. B. Fixen.....	389
ivilingeniør H. Laursen, R. ¹		1. teknisk kontor.	
1. ekspeditionskontor.		afdelingsingeniør, cand. polyt. B. Nielsen.....	10
ontorchef D. B. Olsen, R.....	18	kontrollør frk. A. Winther.....	16
ostinspektør H. H. Christensen.....	51	— K. G. N. Hansen.....	126
ontrollør P. M. Lyng.....	1	— J. F. Pedersen.....	394
— P. Hansen.....	339	— P. V. Larsen.....	398
— B. P. Villumsen.....	499	overassistent M. Jacobsen.....	316
2. ekspeditionskontor.		— fru E. M. Mortensen.....	450
ontorchef, cand. jur. V. P. A. Thinggaard.....	14	— V. O. Bendtsen.....	452
ostinspektør H. M. Jensen.....	84	2. teknisk kontor.	
ontrollør V. Kjeldsen.....	397	afdelingsingeniør, cand. polyt. I. H. Larsen.....	21
underingsdepotet:		— cand. polyt. H. E. Madsen.....	22
underingsforvalter R. Nielsen.....	126	telegrafinspektør K. Clausen.....	70
verassistent, cand. phil. N. P. Nielsen.....	85	kontrollør A. L. Tømmerup.....	309
3. ekspeditionskontor.		overassistent fru E. Honoré-Larsen.....	6
ontorchef, translør J. M. S. Andersen.....	15	— G. Frank.....	319
ostinspektør T. W. Madsen.....	53	— P. E. B. Laursen.....	413
— H. B. Mondrup.....	80	— E. Frausing.....	457
ldmægtig, cand. jur. H. Folmer-Skov.....	2	— H. P. Hansen.....	507
— cand. jur. E. Villumsen.....	3	— A. S. Andersen.....	511
ontrollør B. W. Nordbo.....	393	— H. E. J. Lund.....	558
— J. Fuglsang.....	430	3. teknisk kontor.	
— L. Nielsen.....	431	kontorchef, cand. jur. B. M. Andersen, R.....	16
verassistent, translør C. N. Ikast.....	345	afdelingsarkitekt L. S. C. Hansen, R.....	14
Generaldirektoratets kassererforretninger:		telegrafingeniør i 24. lkl., cand. polyt. S. A. Berring..	3
ost- og telegrafkasserer, cand. jur. S. A. O. L.		arkitekt i 23. lkl. J. K. Andersen.....	33
Grandjean-Rasmussen.....	15	overkonstruktør i 23. lkl. N. R. Svendsen.....	71
4. ekspeditionskontor.		materialforvalter i 21. lkl. J. V. Vasby.....	149
ontorchef P. F. Eriksen.....	25	overkonstruktør i 21. lkl. A. Christensen.....	155
elegrafinspektør C. B. Nielsen.....	66	fuldmægtig, cand. jur. A. V. Sørensen.....	1
verkontrollør H. Pedersen.....	114	sekretær, cand. jur. P. Jacobsen.....	4
ontrollør fru A. Jessen.....	63	ingeniør i 18. lkl. H. J. H. A. Langenholt.....	336
— fru M. E. Frandsen.....	128	konstruktør i 18. lkl. L. E. Uth.....	237
— A. H. Lindblad.....	130	— V. Andreassen.....	361
— H. K. Nielsen.....	413	— C. G. F. Højberg.....	362
verassistent A. J. A. Nielsen.....	101	arkitekt i 17. lkl. A. G. Berthelsen.....	1
— frk. A. C. C. Petersen.....	137	tegner i 9. lkl. H. Sørensen.....	7
— E. R. T. Henriksen.....	203	Blanketdepotet:	
— A. Larsen.....	318	blanketforvalter A. E. Rasmussen.....	100
— J. F. Nielsen.....	356	Materieldepotet:	
— B. L. Eriksen.....	456	materialforvalter i 23. lkl. H. N. Lyager.....	74
ssistent frk. E. H. K. Karmark.....	28	kontrollør B. C. Skovgaard.....	456
— frk. E. R. Hansen.....	32		
— frk. S. L. M. Hansen.....	54		
— fru E. K. Jørgensen.....	89		

	Ancien- nitets- nr.		Ancien- nitets nr.
Bogholderikontoret.		<i>(revisionskontoret)</i>	
kontorchef, cand. polit. J. Jensen, R ¹	11	kontrollør K. T. Mortensen	445
ekspeditionssekretær, cand. polit. A. H. C. Christensen	1	— fru A. Mortensen	509
— cand. jur. H. E. Nielsen.....	6	overassistent frk. J. Voigt.....	145
kontrollør O. N. Nielsen.....	385	— G. H. Andersen.....	347
		— H. G. D. Hansen.....	348
		assistent, translør K. E. Enochsen.....	29
Revisionskontoret.		Leder af skrivestue.	
kontorchef, translør frk. G. U. Andersson.....	19	frk. I. Jensen, F.M.2., (f. 5.7.93, kontorist 1.12.17, kontorassistent II 1.11.26, formand i generaldirektoratets skrivestue 1.4.34, forstanderinde i skrivestue 1.4.39, overkontorassistent 1.4.58).	
ekspeditionssekretær, cand. polit. V. E. Carstensen....	2		
kontrollør fru G. D. Klixbüll.....	44		
— E. Kunst.....	145		
— S. H. Stensig.....	148		
— M. V. Kjærsgaard	387		

Kontorassistentpersonale.

	Kontor	Født	Kontor- torist	Kontor- assistent II	Kontor- assistent I	Over- kontor- assistent	Anmærkninger
cand. phil. frk. A. M. Gleerup	rev.	8.1.97	1.7.16*	1.10.19	1.4.46	1.4.58	*skriver
frk. E. S. S. Jakobsen.....	rev.	6.2.02	1.3.19	1.11.37	1.4.46	1.4.58	1) {generaldirek- tørens sekretær.
translør fru H. Bensby..... ¹⁾		30.3.10	1.4.34	1.10.39	1.4.46	1.4.58	
frk. K. M. Rosted-Løvgreen.....	1.e.	27.5.08	1.6.32	1.5.42	1.4.46	1.4.58	} u.f.nr. { 1.1.19-31.3.20.
frk. J. V. Petersen.....	rev.	6.12.95	1.5.17	1.11.22	1.4.46		
fru J. C. Schwarz.....	1.e.	10.11.98	1.7.17	1.7.26	1.4.46		} u.f.nr. { 1.1.19-31.3.20.
fru K. K. S. Friis	4.e.	14.3.97	1.5.18	1.7.31	1.4.46		
frk. H. H. Dolleris.....	bogh.	21.8.01	1.9.21	1.5.37	1.4.46		} u.f.nr. { 1.1.19-31.3.20.
frk. M. Pedersen.....	1.t.k.	9.11.02	1.12.22	1.4.43	1.4.47		
frk. I. H. Boye.....	3.e.	1.8.16	1.8.40	1.10.46	1.4.49		} u.f.nr. { 1.1.19-31.3.20.
fru E. M. Kirchhoff.....	4.e.	21.1.12	1.2.36	1.4.46	1.4.52		
frk. A. Andersen.....	2.t.k.	4.3.12	1.4.36	1.4.46	1.4.52		} u.f.nr. { 1.1.19-31.3.20.
frk. V. B. L. Andersen.....	skr.	20.3.10	1.4.34	1.4.46	1.4.53		
fru I. L. Wiuff.....	bogh.	18.8.13	1.9.37	1.4.46	1.4.53		} u.f.nr. { 1.1.19-31.3.20.
frk. E. R. Svensson.....	rev.	8.12.13	1.1.38	1.4.47	1.4.54		
frk. E. Høgh.....	2.e.	7.4.19	1.5.43	1.4.47	1.8.54		} u.f.nr. { 1.1.19-31.3.20.
frk. E. K. Pedersen.....	mat.	31.3.02	1.4.22	1.6.44	1.4.57		
fru H. W. Holm.....	rev.	13.5.98	1.5.18	1.2.32	1.4.58		} u.f.nr. { 1.1.19-31.3.20.
frk. B. E. M. Hansen.....	3.t.k.	14.10.20	1.11.44	1.4.49	1.4.58		
fru A. Høierup.....	2.e.	1.9.20	1.10.45	1.4.52	1.4.58		} u.f.nr. { 1.1.19-31.3.20.
translør frk. B. M. Sørensen.....	3.e.	15.7.23	1.6.49	1.10.55	1.4.58		
fru S. K. B. Britsch.....	rev.	29.12.01	1.1.22	1.11.41	1.4.59		} u.f.nr. { 1.1.19-31.3.20.
fru G. M. H. Bengtsen.....	rev.	31.5.12	1.6.36	1.4.46	1.4.60		
fru G. E. Thomhav.....	rev.	17.2.20	1.3.44	1.4.49	1.4.60		} u.f.nr. { 1.1.19-31.3.20.
frk. B. Søby.....	4.e.	27.1.27	1.2.48	1.4.55	1.4.60		
fru E. Dyboe.....	tlf.	29.6.94	1.5.17	1.5.41	1.4.61		} u.f.nr. { 1.1.19-31.3.20.
fru L. M. Andersen.....	1.t.k.	5.10.26	1.6.48	1.4.56	1.4.61		
fru L. J. Hegner.....	rev.	9.5.26	1.7.47	1.4.57	1.4.61		} u.f.nr. { 1.1.19-31.3.20.
fru A. M. Bregnhøj.....	5.e.	29.9.28	1.10.49	1.4.57	1.4.61		
fru G. Stub.....	bogh.	5.7.28	1.11.49	1.4.57	1.4.61		} u.f.nr. { 1.1.19-31.3.20.
fru L. Honoré.....	3.t.k.	7.5.28	1.6.49	1.10.57	1.4.61		
fru I. M. Andersen.....	rev.	1.11.28	1.1.50	1.4.58	1.4.61		} u.f.nr. { 1.1.19-31.3.20.
fru E. H. Hansen.....	5.e.	11.1.29	1.2.50	1.4.58	1.4.61		
fru E. M. H. Jensen.....	tlf.	5.10.25	1.11.46	1.4.54	1.4.62		} u.f.nr. { 1.1.19-31.3.20.
frk. T. Nielsen.....	1.t.k.	29.4.29	1.5.50	1.12.57	1.4.62		

	Kontor	Født	Kon- torist	Kontor- assistent II	Kontor- assistent I	Anmærkninger
Kontorassistentpersonale)						
u B. N. Jansson	1.t.k.	30.12.28	1.1.50	1.4.58	1.4.62	u.f.nr. 1.5.-31.10.55°.
u V. W. Nielsen	mund.	25.4.30	1.5.51	1.4.58	1.4.62	
u L. K. Hansen	1.e.	5.12.29	1.4.52	1.4.58	1.4.62	
u J. Andresen	bogh.	10.1.30	1.11.52	1.4.58	1.4.62	
u E. Bøtkjær	4.e.	11.3.32	1.4.53	1.4.58		
u A. G. Quistgaard	3.t.k.	23.7.32	1.10.53	1.4.58		
rk. K. L. Petersen	4.e.	31.5.33	1.6.54	1.4.58		
u I. Wortmann	2.t.k.	21.6.30	1.7.54	1.4.58		
u I. Sommer	2.e.	11.1.34	1.2.55	1.4.58		
rk. K. A. Møller	3.t.k.	12.7.32	1.1.56	1.4.58		
u I. V. Hansen	bogh.	22.7.35	1.8.56	1.4.58		
u K. R. Sørensen	rev.	25.10.33	1.3.57	1.4.58		u.f.nr. 28.11.59-27.2.60°.
rk. L. Boesen	1.e.	4.5.36	1.6.57	1.4.58		
rk. B. I. Kristensen	1.e.	10.3.37	1.4.58	1.4.58		u.f.nr. 1.9.58-30.4.59.
u R. M. Lund	bogh.	7.12.37	1.1.59		
u G. S. Hansen	skr.	31.8.38	1.9.59		
u B. Øster-Jørgensen	3.e.	2.6.36	1.11.59		
u I. Ryborg	2.e.	21.9.38	1.3.60		
u L. Lindhard	mat.	30.4.39	1.5.60		
rk. I. K. Jensen	1.e.	10.10.39	1.11.60		
u H. Frantzen	skr.	11.12.39	1.1.61		
rk. B. I. Rasmussen	rev.	5.8.40	1.9.61		
rk. J. Vanddam	1.t.k.	21.12.40	1.1.62		
7 kontoristaspiranter.						

Kommissionen for post- og telegrafvæsenets fagprøver.

kontorchef D. B. Olsen, formand
 fdelingschef M. C. Nielsen
 overpostmester F. Land
 overtelegrafinspektør O. B. Møller
 kontorchef V. P. A. Thinggaard, tillige skoleforstander
 fdelingsingeniør I. H. Larsen
 tilforordnet for Dansk post- og telegraforening, formanden,
 overassistent Jens Christensen
 tilforordnet for Dansk postforbund, formanden,
 pakmesterformand Aage Nielsen
 kontrolør P. M. Lyng, sekretær

Dansk post- og telegrafmuseum.

kontorchef J. M. S. Andersen, formand
 overingeniør K. L. Larsen
 overpostmester F. Land
 postmester E. H. C. Mikkelsen
 ekspeditionssekretær A. H. C. Christensen
 postinspektør H. M. Jensen
 overtelegrafmester H. C. T. Petersen
 kontrollør J. C. Petersen
 — S. H. Stensig
 overassistent B. H. B. Frantsen
 post- og telegrafkasserer S.A.O.L. Grandjean-Rasmussen, kass.

Brevåbningskontoret.

post- og telegrafkasserer S. A. O. L. Grandjean-Rasmussen
 ekspeditionssekretær H. E. Nielsen

Frimærkekontrollen.

kontorchef T. F. Larsen
 telegrafinspektør K. Clausen
 postinspektør H. H. Christensen
 — W. A. N. Horn
 — P. E. L. Søndergaard
 materialforvalter H. N. Lyager
 overassistent N. P. Nielsen

Generaldirektoratets translatørforretninger.

kontorchef frk. G. U. Andersson (fransk)
 kontrolør fru A. Jessen (fransk)
 overassistent C. N. Ikaast (engelsk)
 overkontorassistent fru H. Bensby (fransk)

Distriktsmyndighederne.

	Ancien- nitets- nr.	Ancien- nitets- nr.
Overpostmesterembedet i København.		
overpostmester, cand. jur. F. Land, R ¹	3	
postinspektør A. E. Struve.....	43	
— W. A. N. Horn.....	63	
inventarforvalter A. C. T. Olesen.....	5	
kontrollør S. A. Ellegaard.....	311	
— E. F. Jørgensen.....	358	
— H. Andersen.....	435	
overassistent B. H. B. Frantsen.....	276	
— K. Petersen.....	409	
assistent — —.....		
— — —.....		
— — —.....		
kontorassistent I frk. E. G. W. Nielsen (f. 24.5.98, kontorist 1.7.19, kontorassistent II 1.5.26, kontorassistent I 1.4.48).		
kontorassistent I frk. I. E. Jensen (f. 12.4.16, kontorist 1.5.40, kontorassistent II 1.4.46, kontorassistent I 1.4.51 (kontorassistent II 1.12.54—31.3.60.)).		
kontorassistent I frk. J. Christensen (f. 15.5.28, kontorist 1.6.49, kontorassistent II 1.4.56, kontorassistent I 1.4.61).		
1. overpostinspektorat (København).		
overpostinspektør, cand. jur. P. Friis, R. ¹	5	
postinspektør J. G. Søndergaard.....	86	
kontrollør S. A. Lassen.....	95	
overassistent K. F. Knudsen.....	471	
assistent A. Laustsen.....	140	
kontorassistent I fru K. I. Damsgaard (f. 25.5.30, kontorist 1.6.51, kontorassistent II 1.4.58, kontorassistent I 1.4.61, (¹ / ₂ tj.).		
kontorassistent II fru E. Nielsen (f. 7.7.34, kontorist 1.6.56, kontorassistent II 1.4.58)		
2. overpostinspektorat (Fredericia).		
overpostinspektør P. Nielsen.....	9	
postinspektør S. Axelsen.....	64	
kontrollør R. L. Mortensen.....	400	
<i>(2. overpostinspektorat (Fredericia))</i>		
overassistent K. N. A. Jensen.....	335	
assistent — —.....		
kontorassistent I fru E. R. Vestergaard (f. 21.6.99, kontorist 1.8.20, ude af postv. 1.5.21—31.3.26°, kontorassistent II 1.10.35, kontorassistent I 1.4.61).		
3. overpostinspektorat (Århus).		
overpostinspektør F. C. Arpe, R.....	12	
postinspektør N. N. F. Knudsen.....	88	
kontrollør T. Jensen.....	508	
overassistent I. S. Nielsen.....	327	
assistent — —.....		
kontorassistent I fru R. L. Therkelsen (f. 6.5.28, kontorist 1.6.49, kontorassistent II 1.4.56, kontorassistent I 1.4.61).		
kontorassistent II fru E. Poulsen (f. 15.4.25, kontorist 1.6.47, ude af post- og telegrafv. 1.5.52—30.6.54, kontorassistent II 1.4.58).		
4. overpostinspektorat (Ålborg).		
overpostinspektør V. E. Møller, R.....	10	
postinspektør F. R. Kristensen, R.....	69	
kontrollør K. M. Nielsen.....	303	
overassistent T. G. Beyer.....	473	
assistent — —.....		
kontorassistent I frk. E. H. S. Christensen (f. 13.5.25, kontorist 1.6.46, kontorassistent II 1.4.54, kon- torassistent I 1.4.61).		
Overtelegrafinspektoratet.		
overtelegrafinspektør O. B. Møller, R.....	8	
telegrafinspektør S. C. Nielsen.....	52	
kontrollør F. H. Kristensen.....	412	
overassistent K. C. Thielsen.....	458	
assistent — —.....		
kontorassistent I fru R. Brudlykke (f. 6.5.27, kontorist 1.12.50, kontorassistent II 1.4.58, kontorassistent I 1.4.61).		
kontorassistent II fru M. Pasch (f. 27.7.31, kontorist 1.8.52, u.f.nr. 1.9.55—29.2.56, kontorassistent II 1.4.58).		

Ingeniørdistrikterne og andre tekniske virksomheder.

	Ancien- nitets- nr.		Ancien- nitets- nr.
1. ingeniørdistrikt (København).		(2. ingeniørdistrikt (Åbenrå))	
distriktsingeniør, cand. polyt. H. R. Skovsted, R. ¹	7	konstruktør i 15. lkl. A. M. Christensen	12
afdelingsingeniør, cand. polyt. O. F. Blom, R.	13	telegrafmester i 15. lkl. V. S. Jacobsen	116
telegrafingeniør i 25. lkl., cand. polyt. S. Thaarslund	13	— H. E. Knudsen (bopæl Fredericia)	582
vertelegrafmester i 23. lkl. E. Led	73	centralmester H. Nielsen (bopæl Sønderborg)	70
ingeniør i 21. lkl. E. A. Sonne	91	— O. A. Olesen	79
verkonstruktør i 21. lkl. E. K. Svendsen	105	— G. E. Brodersen (bopæl Tønder)	148
— J. Schierbeck	157	— S. Mørk (bopæl Gram)	632
vertelegrafmester i 21. lkl. A. P. D. Andersen	147	— V. Madsen (bopæl Haderslev)	633
maskinmester i 21. lkl. H. E. Caben	62	— J. Wolff	650
kontrollør H. J. Nielsen (kontortj.)	392	radiomester i 15. lkl. A. S. Hansen (bopæl Sdr. Højrup)	428
ingeniør i 18. lkl. A. Jespersen	258	— J. P. Lauritsen (bopæl Rangstrup)	429
telegrafmester i 18. lkl. M. Vensild (bopæl Nykøbing Fl.)	163	— H. B. Christiansen (bopæl Højen)	676
— H. T. Jørgensen	502	overmekaniker i 15. lkl. W. G. Nielsen (bopæl Odense)	585
— H. Nerløe	520	— M. Schmidt	588
maskinmester i 18. lkl. B. E. Hansen	205	tegner i 15. lkl. H. C. Rasmussen	597
— A. H. Grubjerg	245	tegner i 9. lkl. H. E. Hansen	1
— F. E. Bødkerholm	363	— H. H. Kristensen	3
verassistent L. E. Andersen	563	3. ingeniørdistrikt (Århus).	
— E. C. Sørensen	674	distriktsingeniør, cand. polyt. K. A. Gerlif, R.	11
arkitekt i 15. lkl. P. V. S. Christensen	225	afdelingsingeniør, cand. polyt. A. H. M. Jensen	24
— C. Thomhav (bopæl Kastrup)	631	ingeniør i 21. lkl. K. K. S. Andersen	97
centralmester R. Buchardt (bopæl Stege)	144	— H. Pedersen	150
— P. H. Jensen	426	overkonstruktør i 21. lkl. P. Rasmussen	102
vermekaniker i 15. lkl. K. B. Oxø	578	— C. Thygesen	103
— H. S. Varnholst	581	kontrollør A. J. Haulrich (kontortj.)	440
— S. Omann	586	ingeniør i 18. lkl. L. M. Brandt	34
— F. V. Hansen	590	— H. Andersen	260
— N. E. Gorm	591	— H. J. S. Jensen	340
tegner i 15. lkl. E. A. B. Andersen	598	konstruktør i 18. lkl. O. H. Nielsen	465
tegner i 9. lkl. E. L. Christensen	2	telegrafmester i 18. lkl. H. M. Jensen	489
— B. R. Stephensen	8	— H. H. Krøtel	501
— L. V. K. Valnæs	9	konstruktør i 15. lkl. J. A. Pedersen	122
2. ingeniørdistrikt (Åbenrå).		telegrafmester i 15. lkl. S. E. R. Rasmussen	601
distriktsingeniør, cand. polyt. D. U. Jørgensen, R. ¹	1	radiomester i 15. lkl. K. Duus (bopæl Skåde)	432
afdelingsingeniør, cand. polyt. T. T. Kjeldsen, R.	17	— K. M. Corvinius (bopæl Mejrup)	433
ingeniør i 21. lkl. A. Røgilds	19	— M. Pinholt (bopæl Frejlev)	434
— J. Larsen (bopæl Kolding)	93	— S. Haahr (bopæl Skåde)	630
— A. F. Klåning	101	overmekaniker i 15. lkl. S. N. S. Jensen	572
— E. Zeuner (bopæl Haderslev)	104	— A. T. Müller	579
— N. A. Andersen	107	— N. M. H. Petersen	592
kontrollør J. Jensen (kontortj.)	255	— J. V. Pedersen (bopæl Ålborg)	593
— A. Lorenzen (kontortj.)	468	Kabelingeniørtjenesten (København).	
ingeniør i 18. lkl. V. V. Jakobsen (bopæl Gram)	338	overingeniør, cand. polyt. K. L. Larsen, R. ¹	2
— E. E. Jensen	390	afdelingsingeniør, cand. polyt. T. J. Lauritzen	23
— H. Jensen	503	telegrafingeniør i 24. lkl., cand. polyt. K. H. Veirø	5
telegrafmester i 18. lkl. V. H. Becker (bopæl Tønder)	110	overtelegrafmester i 23. lkl. P. M. Blaksteen	79
— C. Jensen	137	kabelskibsfører i 23. lkl. K. E. Nielsen (bopæl Korsør)	59
— H. O. Sørensen	471	skibsmaskinmester i 23. lkl. C. V. Schou (bopæl Korsør)	60
— S. A. Olsen	480	stationsleder i 21. lkl., løjtnant S. Larsen (bopæl Rømhø)	58
maskinmester i 18. lkl. N. L. Mortensen	516	overkontrollør A. B. Winther	9
verassistent J. C. Nielsen (kontortj.)	613	— G. Nielsen	158
— A. T. Lassen	648		

	Ancien- nitets- nr.		Ancien- nitets- nr.
(kabelingeniørtjenesten (København))		(radioingeniørtjenesten (København))	
overkontrollør H. C. Christensen	163	værkmester i 15. lkl. C. H. Andersen-Krusell (bopæl Kastrup)	360a
ingeniør i 21. lkl. B. J. T. Poulsen	59	radiomester i 15. lkl. P. Wael (bopæl Rønne)	427
— W. M. Jensen	92	— J. Weitemeyer (bopæl Øverup)	430
overtelegrafmester i 21. lkl. H. C. T. Petersen	22	— H. J. Hæggh	431
kontrollør, cand. phil. A. Vuust	70	overmekaniker i 15. lkl. O. J. Korsaa (bopæl Lyngby)	583
— N. Christoffersen	293	— H. Skibelund (bopæl Esbjerg)	589
— P. B. Poulsen	337	— R. E. Stapf (bopæl Kastrup)	594
— A. V. Hansen (kontortj.)	391	— A. Kristensen (bopæl Kastrup)	595
— P. H. Eriksen	494	tegner i 15. lkl. H. E. Svendsen	435
ingeniør i 18. lkl. E. Frausing	505	tegner i 9. lkl. P. L. Jensen	5
maskinmester i 18. lkl. H. Carl (bopæl Korsør)	365		
overassistent R. R. Pedersen	307	Kalundborg radiofonistation.	
— A. Andersen	354	bestyrer T. H. Engquist (23. lkl.)	12
— B. Nielsen	407	overmekaniker i 15. lkl. V. Bendtsen	576
— H. R. Jensen	455		
— B. V. Andersen	467	Københavns radiofonistation.	
— J. A. Jørgensen (bopæl Rønne)	539	radiomester i 15. lkl. A. Nielsen	573
— J. Jensen	619	overmekaniker i 15. lkl. M. Sørensen	575
— J. Pedersen (bopæl Rønne)	671		
telegrafmester i 15. lkl. W. E. L. Madsen	436	Skamlebæk radio.	
— J. P. Olsen	437	ingeniør i 23. lkl. S. P. V. Gregersen	61
kabelmester i 15. lkl. A. J. S. Madsen (bopæl Korsør)	580	kontrollør E. K. Kristensen	416
tegner i 15. lkl. A. M. Nielsen	600	overmekaniker i 15. lkl. N. P. Christensen	574
tegner i 9. lkl. H. V. Andersen	4		
— B. C. Jensen	6	Telegraflaboratoriet.	
Radioingeniørtjenesten (København).		laboratorieingeniør, cand. polyt. H. Rafn, R.	12
radioingeniør, cand. polyt. K. Svenningsen, R. ¹	6	kontrollør A. H. Groth	198
afdelingsingeniør, cand. polyt. G. E. R. Bramslev, R.	9	— J. A. H. Jepsen	243
telegrafingeniør i 24. lkl., cand. polyt. R. Petersen	4	ingeniør i 18. lkl. J. Nielsen	401
overkontrollør, cand. phil., løjtnant L. F. Thjellesen	27	overassistent J. C. Jensen	466
ingeniør i 21. lkl. E. C. K. Jacobsen	154	— L. E. Jensen	616
overkonstruktør i 21. lkl. C. Petersen	151	tegner i 15. lkl. K. G. Nielsen	596
kontrollør, cand. phil. A. L. Rafn (bopæl Lyngby)	71		
— E. V. Bøtter-Jensen	234	Post- og telegrafvæsenets værksteder.	
— A. A. L. Lind	253	værkstedschef, civilingeniør E. K. Christensen, R. ¹	3
— E. Hansen (kontortj.)	259	overkonstruktør i 23. lkl. S. E. B. Langhoff	15
ingeniør i 18. lkl. P. O. Knudsen	190	ingeniør i 21. lkl. R. E. Sundgaard	143
— P. S. P. Jensen	399	værkmester i 21. lkl. K. V. Birk	61
telegrafmester i 18. lkl. H. T. Antonsen	256	— C. T. Petersen	119
— K. C. Brønnum (bopæl Reersø)	328	kontrollør P. E. Jensen	354
— P. V. Sørensen (bopæl Kastrup)	496	værkmester i 18. lkl. J. N. O. Jakobsen	257
radiomester i 18. lkl. E. S. Pedersen (bopæl Gladsaxe)	504	overassistent K. Søderquist	419
overassistent S. E. Jensen	317	værkmester i 15. lkl. R. C. Zornow	577
— M. Villebro	379	overmekaniker i 15. lkl. H. H. J. Lauritsen	584
— H. H. Hansen	649	— O. S. Christensen	587
telegrafmester i 15. lkl. J. M. Nautrup (bopæl Skive)	87		
— A. P. Petersen	202		
— A. B. Christophersen (bopæl Kastrup)	312		
— H. J. Møller	599		

Kontorassistentpersonale.

	Tjenestested	Født	Kontorist	Kontorassistent II	Kontorassistent I	Overkontorassistent	Anmærkninger	
u A. C. A. Pedersen	1.ingd.	31.12.00	1.5.19	1.7.37	1.4.57			
u M. K. Hermansen	—	10.4.08	1.6.32	1.4.47	1.4.57			
k. R. E. Olsen	—	27.12.22	1.4.46	1.12.52	1.4.60			
k. G. A. Petersen	—	11.4.32	1.5.53	1.4.58	1.4.62			
u I. E. van den Berge (1/2 tj)	—	2.10.28	1.11.49	1.4.58				
u S. J. K. Hansen	—	20.3.34	1.4.55	1.4.58				
u D. Bengtsson	—	23.5.36	1.7.57	1.4.58				
k. B. Vestergaard	—	26.1.37	1.2.58	1.4.58				
u E. Andersen	—	7.5.38	1.8.59				
u A. Kjær	—	23.5.39	1.6.60				
u G. Hansen	—	2.11.37	1.2.62				
kontoristaspiranter.								
u N. M. Borchers	2.ingd.	29.11.00	1.8.21	1.5.37	1.5.55			
k. C. M. Dodt	—	1.10.07	1.10.31	1.4.47	1.6.55			
k. C. Thomsen	—	24.11.35	1.12.56	1.4.58	1.4.62			
u I. M. S. Iversen	—	25.12.35	1.1.57	1.4.58				
u I. Wurplitzer	—	13.12.34	1.8.57	1.4.58				
k. G. Nørgaard	—	28.10.36	1.11.57	1.4.58				
. Pedersen	—	22.10.33	1.1.60			} telegrafarbejder } 1.2.56-31.12.59.	
u G. Schleef	—	5.4.39	1.5.60				} ude af post- og } telegrav. } 1.7.60-31.7.62.
u S. C. Petersen	—	2.4.37		1.11.59				
kontoristaspiranter.								
u A. R. Vedel-Larsen	3.ingd.	21.10.09	1.11.33	1.7.34	1.4.54	1.4.60		
u A. M. Hansen	—	28.2.25	1.4.46	1.4.55	1.4.60			
k. I. Steffensen	—	11.12.16	1.1.41	1.9.49	1.4.62			
u R. Holtz	—	12.10.35	1.11.56	1.4.58				
u E. L. Christiansen	—	15.11.35	1.12.56	1.4.58				
u K. J. Hansen	—	20.10.37	1.11.58				
u G. L. Bach	—	16.10.34	1.12.58				
u L. Enemærke	—	1.4.40	1.4.61				
u H. B. Frausing	kabel	4.4.24	1.9.47	1.12.51	1.4.60		} u.f.nr. 11.4.-10.7. } 62°.	
k. E. L. Mortensen	—	12.9.34	1.11.56	1.4.58	1.4.60			} u.f.nr. 26.3.- } 25.9.61°.
u K. Mortensen	—	23.7.35	1.5.57	1.4.58	1.4.60			
k. G. F. Nielsen	—	3.1.31	1.3.53	1.4.58	1.4.62			
u L. Dinesen	—	7.5.32	1.6.54	1.4.58				
k. A. H. Bækskov-Jensen	—	2.6.40	1.7.61				
u T. Kerlmar	—	7.4.40	1.8.61				
u I. Sørensen	—	10.11.40	1.12.61				
u G. Hansen	—	10.2.41	1.4.62				
kontorassistenter I udfører tjeneste i 2 kontorassistent II-pladser.								
kontoristaspiranter.								
u S. Madsen	r.ingd.	1.7.01	1.7.21	1.5.42	1.4.56	1.4.60		
k. K. V. Salomonsen	—	20.12.12	1.1.37	1.4.46	1.4.60			
k. R. Aabling-Thomsen	—	18.1.24	1.8.51	1.4.58	1.4.62			
u T. S. Holm	—	24.4.36	1.5.57	1.4.58	1.4.62			
u L. E. Holm	—	30.1.35	1.2.56	1.4.58				
u V. V. Kauffmann	—	6.1.38	1.2.59				
k. L. W. Petersen	—	7.4.39	1.3.61				
kontoristaspiranter.								

	Tjene- stedet	Født	Kon- torist	Kontor- assistent II	Kontor- assistent I	Anmærkninger
<i>(kontorassistentpersonale)</i>						
fru E. Corneliussen.....	t.lab.	19.10.01	1.11.21	1.5.42	1.4.54	
frk. L. R. Klenø.....	—	28.10.27	1.7.55	1.4.58		
fru B. M. Z. Nielsen.....	—	23.3.41	1.4.62		
f						
frk. A. Yttesen.....	værk.	11.1.14	1.2.38	1.4.46	1.4.56	
frk. B. L. D. Meyer.....	—	22.3.23	1.4.46	1.4.53	1.4.58	
frk. L. Halvorsen.....	—	27.2.24	1.4.46	1.4.54	1.4.60	
ru U. Tanvad.....	—	5.12.25	1.1.47	1.4.55	1.4.61	
fru I. Pedersen.....	—	7.10.27	1.6.50	1.4.57	1.4.61	
fru R. V. Abildsten.....	—	29.12.35	1.1.57	1.4.58		
fru H. Hansen.....	—	5.9.36	1.4.59		
fru B. Olsen.....	—	16.8.38	1.9.59		
fru B. K. Jensen.....	—	29.9.40	1.10.61		
rk. A. Ankjær.....	—	16.10.41	1.11.62		

Postgirokontoret.

	Ancien- nitets- nr.		Ancien- nitets- nr.
direktør for postgirokontoret, cand. jur.		<i>(overassistenter)</i>	
G. V. K. Hjort, R. ¹	4	I. V. Lykken	253
bogholderichef V. V. Frederiksen	25	J. Christensen	256
inspektør i 25. lkl. i postgirokontoret C. V. T. Struve	30	L. A. Langevad	281
overrevisor E. P. Schmidt	57	A. P. Binder	305
Overkontrollører.		fru L. Gug	341
P. N. Danklefsen	89	fru G. L. Kristensen	352
A. G. Bjerre	112	N. K. Sørensen	380
M. Møller	161	L. Petersen	445
Bogholdere.		E. B. T. Soltau	491
O. A. Jensen	4	E. R. Jensen	526
L. H. D. Andersen	12	T. Nielsen	546
E. Bastholm-Andersen	48	B. B. Sørensen	548
frk. E. A. E. M. Kristjansen	57	fru I. J. Elø	564
C. Saabye	72	Assistenter.	
E. V. Andersen	85	frk. E. P. Nielsen	27
Kontrollører.		frk. T. V. Giese	67
frk. J. A. Dam	144	frk. E. J. C. Skibbyholm	68
frk. H. A. Rasmussen	206	fru G. A. Hansen	70
fru B. J. H. Axboe	262	frk. I. M. Bisgaard	71
H. E. Jacobsen	323	fru J. Jensen	81
G. V. J. Jensen	331	B. C. Sarl	87
G. Skaar	371	fru E. Q. Nielsen	141
E. Thorup	395	H. U. N. Sørensen	155
H. A. E. Myrvig	396	fru L. S. Sand	224
P. Christensen	444	I. Møller	254
Overassistenter.		H. Johannsen	261
R. Greisen	111	frk. J. H. M. Olsen	278
M. W. Mosvig	114	<i>(7 ledige pladser).</i>	
H. E. Jørgensen	142	Forstanderinde i skrivestue (9. lkl.).	
M. T. Rasmussen	201	frk. A. S. Jensen (f. 9.11.98, kontorist 1.12.16, kontor-	
C. L. Eriksen	245	assistent II 1.5.23, forstanderinde i skrivestue 1.4.39).	

Kontorassistentpersonale.

	Født	Kon- torist	Kontor- assistent II	Kontor- assistent I	Over- kontor- assistent	Anmærkninger
Overkontorassistenter						
fru J. Plaale	6.7.98	1.11.16	1.5.26	1.4.46	1.4.58	} ude af postv. 1.4.21-31.3.25.
frk. E. Mathiasen	19.12.08	1.1.33	1.4.44	1.4.47	1.4.58	
frk. E. E. M. M. le Sage de Fontenay	29.4.12	1.5.36	1.11.46	1.4.55	1.4.59	} u.f.nr. 29.1.- 28.4.37° kontorist 1.12.50- 31.3.54, ktass.II 1.4.54-31.3.55.
frk. A. K. Andersen	13.11.98	1.11.18	1.5.25	1.4.56	1.4.60	
frk. R. E. A. Jensen	2.9.98	1.1.17	1.10.34	1.4.46	1.4.61	
fru I. K. Iversen	4.10.13	1.11.37	1.7.47	1.4.56	1.4.61	
fru E. M. H. Rasmussen	5.10.04	1.5.25	1.10.34	1.4.46	1.4.62	
fru E. P. Nielsen	14.2.10	1.3.34	1.4.45	1.4.47	1.4.62	
frk. E. M. Vintersborg	11.5.18	1.6.42	1.4.50	1.4.60	1.4.62	

	Født	Kontor- torist	Kontor- assistent II	Kontor- assistent I	Anmærkninger
<i>Kontorassistenter af 1. grad</i>					
fru K. H. A. Christiansen.....	14.9.98	1.5.19	1.5.26	1.4.46	
frk. V. D. A. Sørensen.....	4.8.98	1.4.20	1.5.26	1.4.46	
frk. R. Worsøe.....	5.9.99	1.5.19	1.6.28	1.4.46	ude af postv. 1.5.21–31.3.25°.
fru E. Mumm.....	28.2.98	1.5.19	1.7.29	1.4.46	ude af postv. 1.5.21–30.11.24°.
frk. A. Enevoldsen.....	10.12.00	1.5.19	1.7.31	1.4.46	ude af postv. 1.5.21–30.11.24°.
fru P. K. M. Bretting.....	16.4.01	1.5.21	1.7.31	1.4.46	
frk. I. D. Købler.....	24.3.00	1.8.21	1.7.31	1.4.46	
frk. H. Voldum.....	16.8.96	1.5.26	1.7.31	1.4.46	{ elev 1.10.15, fagp. 90/19, { medhjælper 1.10.19–30.11.21.
fru K. O. Nielsen.....	25.11.01	1.6.26	1.2.33	1.4.46	{ elev 1.3.19, fagp. 70/22, { medhjælper 1.3.22, assistent { 1.3.25–31.5.26.
frk. K. Hansen.....	11.5.03	1.5.19	1.10.34	1.4.46	ude af postv. 1.5.21–31.3.25°.
frk. E. S. M. K. Olsen.....	17.7.98	1.4.20	1.10.34	1.4.46	
fru I. M. Kjølhede-Larsen.....	12.2.99	1.6.26	1.5.37	1.4.46	
fru J. K. J. Poulsen.....	31.3.03	1.6.26	1.5.38	1.4.46	
frk. G. M. Larsen.....	25.12.02	1.7.26	1.5.38	1.4.46	
frk. G. O. M. Olsen.....	17.10.03	1.5.29	1.5.38	1.4.46	
frk. E. M. Pilgaard.....	1.9.05	1.5.29	1.5.38	1.4.46	
frk. G. Steiness.....	18.6.06	1.5.29	1.5.39	1.4.46	
fru A. M. Kaas.....	18.11.99	1.10.20	1.1.40	1.4.46	
frk. E. M. Axboe.....	6.1.05	1.7.31	1.4.44	1.4.46	
frk. E. Nielsen.....	6.1.07	1.4.32	1.4.44	1.4.46	
fru K. Knudsen.....	8.1.09	1.2.33	1.4.44	1.4.47	
frk. K. C. Karlslunde.....	7.4.09	1.5.33	1.6.44	1.4.47	
frk. E. G. M. Svensson.....	14.6.09	1.7.33	1.4.45	1.4.47	
fru G. M. Secher.....	10.2.02	1.6.22	1.7.31	1.4.48	
frk. I. Høgerman.....	18.2.10	1.3.34	1.4.45	1.4.48	
fru O. E. C. Bauer.....	5.9.08	1.5.34	1.4.45	1.1.51	
frk. E. A. M. G. Kristensen.....	4.11.08	1.12.32	1.10.44	1.8.51	
fru K. M. S. Berg.....	7.5.09	1.6.33	1.4.45	1.5.52	
frk. G. F. D. J. Lund.....	2.6.10	1.7.34	1.4.45	1.9.53	
fru E. Rasmussen.....	23.3.09	1.8.35	1.4.45	1.4.54	
fru E. G. Eriksen.....	2.7.10	1.8.34	1.5.45	1.4.54	
fru I. Knudsen.....	12.9.10	1.10.34	1.4.46	1.12.54	
fru K. E. H. Jerichau.....	13.8.08	1.9.32	1.4.46	1.4.55	
frk. G. A. Nielsen.....	28.12.10	1.2.35	1.4.46	1.4.55	
frk. I. S. K. I. Brink.....	23.12.10	1.1.35	1.4.46	1.11.55	
fru G. Dall.....	25.8.10	1.3.35	1.4.46	1.11.55	
frk. R. V. H. Pedersen.....	16.8.02	1.5.19	1.5.36	1.4.56	ude af postv. 1.5.21–31.10.24°.
fru M. E. Demidoff.....	10.5.05	1.2.33	1.4.46	1.4.56	
frk. L. R. M. Nørby.....	10.5.00	1.6.26	1.4.45	1.4.57	
frk. L. E. Dipø-Petersen.....	7.4.16	1.5.40	1.4.49	1.4.57	
fru E. E. K. Colbe.....	14.9.08	1.6.34	1.4.46	1.6.57	
frk. K. M. Brunshøj.....	23.3.11	1.4.35	1.4.46	1.10.57	
frk. G. Jørgensen.....	27.5.12	1.6.36	1.4.47	1.4.58	
fru I. E. Lindskog.....	25.12.12	1.1.37	1.4.47	1.4.58	
frk. E. M. Meyer.....	25.5.13	1.6.37	1.4.47	1.4.58	
frk. H. H. Ringbæk.....	20.6.25	1.7.46	1.9.52	1.4.58	
fru M. K. D. Olsen.....	10.7.13	1.8.37	1.8.47	1.8.58	
fru E. M. Callisen.....	25.12.09	1.5.34	1.4.46	1.4.59	u.f.nr. 1.6.–31.10.35.
frk. M. N. Randow.....	17.12.13	1.3.38	1.2.48	1.4.59	
frk. E. E. M. Nielsen.....	27.3.13	1.4.37	1.4.48	1.4.59	
frk. A. Støving.....	16.1.14	1.3.38	1.4.48	1.10.59	
frk. Karen T. Jørgensen.....	4.7.14	1.8.38	1.4.48	1.4.60	
frk. T. M. Muhle-Jessen.....	12.2.15	1.3.39	1.4.48	1.4.60	

	Født	Kon- torist	Kontor- assistent II	Kontor- assistent I	Anmærkninger
<i>Kontorassistenter af 1. grad)</i>					
u E. J. J. Liljeborg	23.1.16	1.2.40	1.11.48	1.4.60	
k. I. M. Fenst	31.1.16	1.2.40	1.4.49	1.4.60	
u E. M. Jensen	14.3.16	1.7.40	1.4.49	1.4.60	
u E. Jansen	13.2.17	1.3.41	1.4.49	1.4.60	
u G. E. Wulff	15.11.09	1.5.34	1.4.49	1.4.60	}ude af post- og telegrafv. {1.3.39-31.3.46.
k. K. M. Petersen	17.5.17	1.6.41	1.4.49	1.4.60	
u D. K. B. Gärtner	23.11.08	1.12.32	1.1.50	1.4.60	}ude af post- og telegrafv. {1.11.43-30.6.48.
u T. E. Espersen	23.6.10	1.7.34	1.4.50	1.4.60	
u E. M. J. Hennings	20.10.11	1.11.35	1.4.50	1.4.60	}ude af post- og telegrafv. {1.12.42-30.6.48.
k. G. V. Hansen	26.4.19	1.5.43	1.8.50	1.4.60	
u E. J. S. H. Gobjerg	30.5.20	1.6.44	1.7.51	1.4.60	
k. A. Holik	25.2.24	1.4.46	1.9.51	1.4.60	
k. A. S. Pedersen	1.10.24	1.4.46	1.5.52	1.4.60	
k. A. K. Hansen	19.5.25	1.6.46	1.8.52	1.4.60	
u G. H. K. Carlstedt	6.2.25	1.10.46	1.4.53	1.4.60	
k. K. Mathiesen	11.8.24	1.11.46	1.4.53	1.4.60	
k. S. J. L. Hansen	20.11.23	1.4.46	1.7.53	1.5.60	
u J. C. C. Pedersen	13.5.24	1.3.47	1.9.53	1.12.60	
u E. G. Bøjsen	8.10.33	1.3.55	1.4.58	1.12.60	
k. E. M. Thomsen	7.12.10	1.2.35	1.4.46	1.4.61	
k. H. L. Christensen	11.2.25	1.4.46	1.12.52	1.4.61	
u Y. G. Pedersen	7.6.25	1.7.46	1.4.53	1.4.61	
u E. Frederiksen	14.8.25	1.3.47	1.11.53	1.4.61	
u A. H. S. Tegder	8.5.24	1.4.46	1.4.54	1.4.61	
u L. I. Horn	28.12.24	1.4.46	1.8.54	1.4.61	
u K. Nielsen	7.7.26	1.8.47	1.8.54	1.4.61	
u A. E. Jeppesen	12.6.26	1.7.47	1.11.54	1.4.61	u.f.nr. 8.9.52-7.3.53°.
u K. J. D. Jensen	11.1.11	1.2.35	1.4.55	1.4.61	
k. K. M. Magnusson	9.12.26	1.4.48	1.4.55	1.4.61	
u A. V. Petersen	10.12.26	1.1.48	1.4.55	1.4.61	
u J. S. K. Bønnelycke	22.3.27	1.4.48	1.4.55	1.4.61	
u I. K. Nilsson	4.4.27	1.5.48	1.4.55	1.4.61	
k. A. K. Jensen	20.8.27	1.9.48	1.4.55	1.4.61	
u P. M. Jensen	10.9.26	1.1.49	1.11.55	1.4.61	
u M. R. Hansen	28.12.27	1.1.49	1.11.55	1.4.61	u.f.nr. 26.3.-25.9.59°.
k. Y. Y. Ryborg	11.2.28	1.3.49	1.4.56	1.4.61	
u E. J. Calum	28.3.28	1.4.49	1.4.56	1.4.61	
u E. Wichmann	1.4.28	1.4.49	1.4.56	1.4.61	
u E. L. Jørgensen	19.5.28	1.8.49	1.4.56	1.4.61	
k. S. E. M. Ewertsen	26.5.28	1.6.49	1.11.56	1.4.61	}u.f.nr.20.9.-19.12.53°. {og 27.5.-26.11.60°.
u E. Danklefsen	27.8.28	1.9.49	1.11.56	1.4.61	
u E. L. Therkilsen	5.7.28	1.9.49	1.1.57	1.4.61	
u E. L. Petersen	31.5.29	1.6.50	1.4.57	1.4.61	u.f.nr.4.4.-3.7.59°.
u E. G. Rasmussen	27.4.27	1.10.50	1.4.57	1.4.61	
u G. E. Andersen	10.4.29	1.11.50	1.10.57	1.4.61	u.f.nr.15.4.-14.7.51°.
u I. D. Poulsen	24.10.29	1.11.50	1.10.57	1.4.61	
u I. M. Døssing	21.12.33	1.1.55	1.4.58	1.4.61	
k. W. T. Lyster	24.12.28	1.1.51	1.11.57	1.7.61	
k. J. M. Lohmann-Thomsen	3.11.00	1.12.20	1.4.45	1.12.61	
k. G. Andersen	29.2.36	1.3.57	1.4.58	1.12.61	
k. I. Thrane	15.5.97	1.5.21	1.3.28	1.4.62	}elev 1.10.14, fagp. 65/17, {medhjælper 1.10.19-30.4.21.
u R. Nielsen	10.4.03	1.5.23	1.5.36	1.4.62	
k. R. Paustian	12.3.09	1.4.33	1.4.45	1.4.62	
k. A. M. Tholl	26.6.04	1.5.29	1.4.46	1.4.62	u.f.nr. 1.11.29-30.4.30.
u I. M. Jenssen	5.8.13	1.9.37	1.11.47	1.4.62	
k. A. E. Haavig	18.10.07	1.4.32	1.4.50	1.4.62	

	Født	Kon- torist	Kontor- assistent II	Kontor- assistent I	Anmærkninger
<i>(kontorassistenter af 1. grad)</i>					
fru S. A. T. Andersen	5.10.09	1.11.33	1.1.51	1.4.62	
fru I. V. Damm	3.6.05	1.4.32	1.12.52	1.4.62	
fru E. Jensen	6.7.08	1.4.33	1.12.52	1.4.62	
fru T. L. Larsen	1.8.22	1.4.46	1.4.54	1.4.62	
frk. M. Jensen	26.4.27	1.2.49	1.11.56	1.4.62	
fru H. Poulsen	29.1.30	1.2.51	1.4.58	1.4.62	u.f.nr. 1.1.-30.6.53°.
fru L. B. Pedersen	14.11.29	1.10.51	1.4.58	1.4.62	
fru L. K. Jensen	24.9.30	1.10.51	1.4.58	1.4.62	
fru I. R. Hoffmann	9.10.30	1.11.51	1.4.58	1.4.62	u.f.nr. 27.8.-30.9.58°.
fru B. M. Rasmussen	20.7.29	1.5.52	1.4.58	1.4.62	
frk. E. B. Sørensen	17.5.31	1.6.52	1.4.58	1.4.62	
fru A. Borgen-Nielsen	2.2.31	1.3.53	1.4.58	1.4.62	
fru A. L. Steengaard	28.11.29	1.4.53	1.4.58	1.4.62	
fru L. Christensen	24.3.31	1.4.53	1.4.58	1.4.62	
fru I. M. L. Poulsen	7.1.32	1.4.53	1.4.58	1.4.62	
fru J. E. Jensen	29.6.30	1.5.53	1.4.58	1.4.62	
fru L. B. L. Hansen	13.9.32	1.10.53	1.4.58	1.4.62	u.f.nr. 11.10.56-10.1.57°.
fru A. B. E. Christensen	30.10.32	1.11.53	1.4.58	1.4.62	u.f.nr. 1.1.-31.3.55°.
fru A. Christoffersen	21.6.31	1.11.53	1.4.58	1.4.62	
fru B. Hansen	28.11.32	1.12.53	1.4.58	1.4.62	
fru J. Christensen	21.6.33	1.7.54	1.4.58	1.4.62	
frk. H. J. Åberg	16.11.33	1.12.54	1.4.58	1.4.62	
fru J. Jørgensen	31.12.33	1.1.55	1.4.58	1.4.62	
fru E. J. Nielsen	18.11.33	1.5.55	1.4.58	1.4.62	
fru I. L. W. Aagaard	20.11.33	1.5.55	1.4.58	1.4.62	
frk. H. S. Hansen	30.6.34	1.7.55	1.4.58	1.4.62	
fru A. L. Andersen	23.1.33	1.7.55	1.4.58	1.8.62	
fru K. R. Nielsen	5.8.34	1.9.55	1.4.58	1.9.62	
frk. E. E. Larsen	29.9.34	1.10.55	1.4.58	1.12.62	
<i>Kontorassistenter af 2. grad</i>					
frk. I. W. Nielsen	14.12.97	1.10.16	1.5.25		
fru A. M. Nørby	12.3.96	1.5.19	1.5.26		
frk. K. M. Pedersen	1.7.96	1.10.16	1.12.26		
fru D. M. Jørgensen	1.9.98	1.5.19	1.3.30		ude af postv. 1.5.21-28.2.27°.
fru J. C. Jørgensen	9.5.99	1.9.20	1.5.36		ude af postv. 1.5.21-31.3.25°.
frk. M. Lunding	26.5.06	1.4.32	1.4.44		
frk. J. C. M. Olsen	1.4.08	1.4.32	1.4.44		
frk. G. J. K. Wolf	2.6.08	1.7.32	1.4.46		
frk. E. Lau	10.1.05	1.4.32	1.4.49		
frk. H. M. Jensen	21.5.05	1.4.32	1.4.54		
frk. Kirsten T. Jørgensen	27.2.32	1.3.53	1.4.58		
fru L. B. Jørgensen	23.10.34	1.11.55	1.4.58		
fru V. E. Larsen	16.6.34	1.12.55	1.4.58		u.f.nr. 28.1.-27.4.57°.
fru J. Moth	1.4.32	1.1.56	1.4.58		
frk. I. M. Petersen	28.3.35	1.4.56	1.4.58		
frk. K. Hulstrøm	11.3.35	1.4.56	1.4.58		
frk. L. W. Petersen	21.11.34	1.4.56	1.4.58		
fru G. S. Stokholm	4.4.35	1.5.56	1.4.58		
frk. J. Grønnemose	3.1.34	1.6.56	1.4.58		
fru G. Hansen	9.7.35	1.9.56	1.4.58		
fru H. V. Pedersen	24.8.35	1.9.56	1.4.58		
frk. R. Meier	19.1.37	1.3.58	1.4.58		
frk. A. P. Jacobsen	26.9.36	1.3.58	1.4.58		

	Født	Kon- torist	Kontor- assistent II	Kontor- assistent I	Anmærkninger
<i>(kontorassistenter af 2. grad)</i>					
fru L. M. Olsen.....	19.3.37	1.4.58	1.4.58		
fru C. Nielsen.....	3.4.37	1.5.58	1.5.58		
frk. K. B. Nielsen.....	9.4.37	1.5.58	1.5.58		
frk. I. M. L. Hansen.....	25.5.36	1.5.58	1.5.58		
fru B. E. Pedersen.....	24.11.36	1.6.58	1.6.58		
fru I. K. Braarup.....	11.10.31	1.8.58		
fru Bende Hansen.....	8.10.37	1.11.58		
fru L. Pedersen.....	4.1.38	1.2.59		
frk. K. Jensen.....	6.3.38	1.4.59		
fru I. Olsen.....	8.3.38	1.4.59		u.f.nr. 12.9.61-11.3.62°.
frk. A. B. Pedersen.....	13.4.38	1.5.59		
fru I. H. Jochimsen.....	22.5.38	1.6.59		
frk. B. M. Nielsen.....	10.7.38	1.8.59		
fru L. Pedersen.....	19.8.38	1.9.59		
frk. K. Lange.....	27.8.38	1.9.59		
frk. B. M. Christensen.....	27.9.38	1.10.59		
fru A. Fring.....	28.10.38	1.11.59		
fru G. Karlsen.....	18.2.39	1.3.60		
fru C. E. Olsen.....	30.3.39	1.4.60		
fru A. Petersen.....	12.2.39	1.5.60		
fru A. G. Hansen.....	24.9.35	1.5.60		
frk. B. Læbel.....	20.5.39	1.6.60		
fru E. C. Nyholm.....	13.5.36	1.6.60		
fru H. Prinds.....	16.7.39	1.8.60		
fru I. L. J. Rasmussen.....	1.8.39	1.8.60		u.f.nr. 23.6.-22.9.61°.
frk. Y. M. Isaksson.....	28.2.37	1.9.60		
frk. K. V. Andersen.....	18.11.35	1.9.60		
fru A. B. Hansen.....	19.9.39	1.10.60		
frk. B. B. Larsen.....	16.11.39	1.12.60		
frk. R. E. Bendtsen.....	15.12.39	1.2.61		
fru R. S. Jørgensen.....	4.2.40	1.3.61		u.f.nr. 31.5.-30.7.61°.
fru H. V. Elgsås.....	2.2.40	1.3.61		
frk. I. A. Rieneck.....	5.2.40	1.4.61		
frk. B. B. Jensen.....	22.3.40	1.4.61		
frk. H. V. K. Nielsen.....	20.3.40	1.4.61		
fru M. J. Ekelund.....	18.4.40	1.6.61		
frk. I. Hansen.....	6.5.40	1.7.61		
fru L. I. U. Davidsen.....	2.7.40	1.8.61		
fru M. A. Blomquist.....	11.3.38	1.9.61		
frk. S. R. J. Kranker.....	16.12.39	1.9.61		
fru G. M. Lorentzen.....	4.8.40	1.9.61		
frk. J. Schilthauer.....	29.4.40	1.5.61		u.f.nr. 1.11.61-31.3.62.
frk. V. E. Jensen.....	8.8.40	1.11.61		
fru K. E. Udstad.....	23.10.40	1.11.61		
frk. I. V. Jensen.....	20.11.40	1.12.61		
frk. B. D. Jensen.....	21.11.40	1.12.61		
fru M. L. H. Lybech.....	31.12.40	1.1.62		
frk. G. Hansen.....	22.3.38	1.1.62		
frk. I. Højberg.....	17.2.40	1.1.62		
frk. B. T. Halkjær.....	5.1.41	1.2.62		
frk. I. M. Madsen.....	24.1.41	1.2.62		
frk. K. Petersen.....	27.9.40	1.3.62		
frk. B. I. Larsen.....	15.2.41	1.3.62		
frk. A. Mittag.....	18.12.38	1.3.62		
frk. B. E. Jensen.....	26.3.41	1.4.62		
fru H. L. Nielsen.....	24.12.40	1.4.62		

	Født	Kon- torist	Kontor- assistent II	Kontor- assistent I	Anmærkninger
<i>(kontorassistenter af 2. grad)</i>					
frk. L. L. Christensen	3.2.41		1.5.62		
frk. E. M. Krogsbøll	10.4.41		1.5.62		
fru B. Rasmussen	3.5.41		1.6.62		
fru B. Jensen	28.5.41		1.6.62		
fru J. K. Hendriksen	6.5.41		1.6.62		
frk. G. S. Pedersen	4.5.41		1.6.62		
fru H. K. Andersen	14.12.39		1.6.62		
frk. V. K. Christensen	23.6.41		1.7.62		
fru E. Møller	22.4.41		1.7.62		
fru E. G. Rasmussen	2.2.39		1.7.62		
frk. I. C. Damm	26.7.41		1.8.62		
frk. I. G. Olsen	13.7.41		1.8.62		
frk. I. Nielsen	20.7.41		1.8.62		
frk. A. L. Kolind	17.7.41		1.8.62		
fru K. E. J. Langkilde	26.7.41		1.8.62		
frk. J. L. Hansen	1.8.41		1.9.62		
frk. U. Simonsen	24.8.41		1.9.62		
fru J. R. Eskildsen	13.9.41		1.10.62		
fru J. S. Hemmingsen	13.11.40		1.10.62		
frk. R. Pedersen	27.8.40		1.10.62		
frk. M. Gettermann	4.10.41		1.11.62		
frk. V. B. Krusaa	4.4.41		1.11.62		
354 kontoristaspiranter.					

Jernbanepostkontorerne.

Kontor og personale	Ved jernbanepkt. til	Ancien-nitets-nr.	Kontor og personale	Ved jernbanepkt. til	Ancien-nitets-nr.
Jernbanepostkontor 1.					
25. lkl., grænseforr. 630.					
jernbanepostmester L. Jensen, R.		9	kontorassistent I frk. G. E. Kammer (f. 27.9.29, kontorist 1.10.50, u.f.nr. 1.11.51-30.4.52, kontorassistent II 1.4.58, kontorassistent I 1.4.62).		
overkontrollør E. K. Nielsen		87	kontorassistent II fru V. Clausen (f. 18.5.34, kontorist 1.6.55, kontorassistent II 1.4.58).		
kontrollør N. A. Adsbøl		367			
Overassistenter.			Jernbanepostkontor 2.		
E. F. Stenstrøm	1.11.64	187	25. lkl., grænseforr. 630.		
E. Poulsen	1.9.66	191	jernbanepostmester M. A. T. Nielsen		
K. A. Andersen	1.9.67	226	overkontrollør H. V. F. Vasby		
J. V. Jensen	1.12.66	231	kontrollør J. H. Pedersen		
F. E. Breddam	1.11.65	254	Overassistenter.		
K. E. Jensen	1.6.67	301	A. J. Andersen		
H. V. Andersen	1.8.67	340	H. L. Knudsen		
S. A. H. Andersen	1.2.67	342	H. Hansen		
O. C. Larsen	1.3.65	371	H. N. Jepsen		
J. K. C. Olsen	1.11.70	387	A. Andreasen		
J. O. Olufsen	1.3.67	391	H. J. Christensen		
O. H. Christiansen	1.12.69	442	S. E. Blom		
F. Sørensen	K	464	T. E. Thomsen		
K. S. Nielsen	1.4.66	475	F. T. Hansen		
N. S. G. Henningsen	1.9.66	506	L. H. Hansen		
S. E. Hansen	1.10.70	512	C. F. Petersen		
K. E. Holmsgaard	1.12.66	530	Børge R. Hansen		
Assistenter.			Assistenter.		
J. Knudsen	1.6.66	162	H. W. Bøttcher		
R. Sahl	1.12.63	185	L. P. Sørensen		
H. Madsen	1.5.66	198	Bent R. Hansen		
H. Kristiansen	1.5.66	220	V. E. Jæger		
C. J. Nielsen	1.12.63	221	E. J. Hansen		
F. J. Schmidt	1.1.67	255	O. E. Jensen		
H. E. Andersen	1.3.65	274	E. V. Jensen		
A. Larsen	1.6.67	296	E. Ilse		
I. Pedersen	1.6.67	297	P. H. Cubel		
W. Horne	K	322	J. Skøtt		
P. Johansen	1.1.68	384	W. Riemke-Pedersen		
C. E. Smidt	1.10.67	397	B. L. Skrydstrup		
P. Nielsen	1.6.67	418	(6 ledige pladser).		
F. S. Højgaard	1.10.67	445	kontorassistent I fru E. W. M. Andersen		
5 ledige pladser).			(f. 4.1.09, kontorist 1.11.33, kontorassistent II 1.1.40, kontorassistent I 1.4.60).		
kontorassistent I frk. R. J. Jensen (f. 4.5.26, kontorist 1.11.50, kontorassistent II 1.4.56, kontorassistent I 1.4.62).			kontorassistent I frk. E. M. Christensen (f. 1.4.12, kontorist 1.4.36, kontorassistent II 1.4.48, kontorassistent I 1.4.62).		

Personalet ved jernbanepostkontor 1 har bopæl i København, og personalet ved jernbanepostkontor 2 har bopæl i Fredericia. 3 assistenter i København og 3 assistenter i Fredericia er tjenestegørende som afløsere.

K betegner, at den pågældende er tjenestegørende ved selve jernbanepostkontoret.

Det københavnske postområde.

Kontor og personale	Ancien- nitets- nr.	Kontor og personale	Ancien- nitets- nr.
Avispostkontoret, 25. lkl. postmester K. Andersen.....	15	Charlottenlund postkontor, 23. lkl., tlgr. postmester S. Kruse, R.....	3
København lufthavn postkontor, 23. lkl., tlgr. postmester U. H. Jørgensen.....	47	Dragør postkontor, 18. lkl., tlgr. postmester J. R. Hansen.....	246
Omkarteringspostkontoret, 26. lkl. postmester E. J. Vintersborg.....	28	Gentofte postkontor, 23. lkl., tlgr. postmester N. A. M. Madsen.....	35
Postvæsenets oplysningskontor og returpost- kontoret, 23. lkl. postmester W. B. Møller.....	49	Glostrup postkontor, 23. lkl., tlgr. postmester O. Møllgaard, R.....	21
Pakkepostkontoret, 25. lkl. postmester E. H. C. Mikkelsen, R.....	8	Hellerup postkontor, 23. lkl., tlgr. postmester P. A. Kjær-Pedersen.....	44
Postkørselskontoret, 23. lkl. driftsbestyrer for postautomobilerne A. C. P. Mikkelsen.....	41	Herlev postkontor, 23. lkl., tlgr. postmester S. E. Magnusson.....	55
Toldpostkontoret, 25. lkl. postmester J. P. Christensen, R.....	31	Holte postkontor, 23. lkl., tlgr. postmester A. F. B. Christensen.....	76
Købmagergades postkontor, 26. lkl., tlgr. (kun afg.) postmester G. L. Christensen, R.....	20	Hvidovre postkontor, 23. lkl. tlgr. postmester, løjtnant A. J. Kristiansen.....	78
Vesterbro postkontor, 26. lkl., tlgr. (kun afg.) postmester W. Olsen, R.....	7	Kastrup postkontor, 23. lkl., tlgr. postmester T. C. Poulsen.....	28
Østerbro postkontor, 25. lkl., tlgr. postmester, cand. jur. A. J. A. Kromann, R. ¹	5	Klampenborg postkontor, 18. lkl., tlgr. postmester E. C. Larsen.....	66
Nørrebro postkontor, 25. lkl., tlgr. postmester A. P. Andersen.....	12	Lyngby postkontor, 23. lkl., tlgr. postmester H. N. Møller.....	56
Sønderbro postkontor, 25. lkl., tlgr. postmester H. Ibsen.....	29	Søborg postkontor, 23. lkl., tlgr. postmester, N. P. Nedergaard, R.....	18
Frederiksberg postkontor, 25. lkl., tlgr. postmester, kaptajn K. G. M. B. Jensen, R. ¹	6	Vanløse postkontor, 23. lkl., tlgr. postmester, cand. phil. S. C. P. Nielsen, R.....	10
Valby postkontor, 25. lkl., tlgr. postmester N. E. Nielsen.....	33	Vedbæk postkontor, 18. lkl., tlgr. postmester P. B. Jytken.....	229
Nordvestkvarterets postkontor, 23. lkl., tlgr. postmester K. A. Hansen, R.....	11	Virum postkontor, 23. lkl., tlgr. postmester J. P. J. Gormsen.....	81
Sydvestkvarterets postkontor, 21. lkl., tlgr. postmester C. J. H. Panter.....	33	Indleveringspostkontor 1, 21. lkl., tlgr. postmester J. A. Nielsen.....	115
Bagsvård postkontor, 21. lkl., tlgr. postmester N. O. Olsen.....	142	Indleveringspostkontor 2, 21. lkl., tlgr. postmester, cand. jur. A. V. Gjerløv-Christensen...	84
Ballerup postkontor, 23. lkl., tlgr. postmester E. H. Vardil.....	82	Indleveringspostkontor 3, 21. lkl., tlgr. postmester N. O. A. H. Palle.....	42
Brønshøj postkontor, 23. lkl., tlgr. postmester O. M. A. Harbild.....	90	Indleveringspostkontor 4, 18. lkl., tlgr. postmester K. G. Larsen.....	10
		Indleveringspostkontor 5, 21. lkl., tlgr. postmester, løjtnant K. Bisgaard.....	165

Kontor og personale	Ancien- nits- nr.	Kontor og personale	Ancien- nits- nr.
Indleveringspostkontor 6 , 21. lkl., tlgr. postmester O. W. M. F. Lundtorp.....	68	Indleveringspostkontor 27 , 21. lkl., tlgr. postmester, løjtnant K. M. Steensborg.....	138
Indleveringspostkontor 7 , 18. lkl., tlgr. postmester L. K. Frostholt.....	65	Indleveringspostkontor 28 , 21. lkl., tlgr. postmester H. C. Andersen.....	54
Indleveringspostkontor 8 , 15. lkl., tlgr. postmester S. A. Schulz.....	69	Indleveringspostkontor 29 , 18. lkl., tlgr. postmester H. M. Glass.....	90
Indleveringspostkontor 9 , 21. lkl., tlgr. postmester, løjtnant K. F. F. Lauridsen.....	8	Indleveringspostkontor 30 , 21. lkl., tlgr. postmester H. M. Gjaldbæk.....	29
Indleveringspostkontor 10 , 21. lkl., tlgr. postmester A. R. Høiby.....	179	Indleveringspostkontor 31 , 21. lkl., tlgr. postmester fru H. E. Jakobsen.....	137
Indleveringspostkontor 11 , 21. lkl., tlgr. postmester, løjtnant S. J. R. Kjeldmand.....	14	Indleveringspostkontor 32 , 15. lkl., tlgr. postmester frk. M. B. Olsen.....	9
Indleveringspostkontor 12 , 18. lkl., tlgr. postmester A. K. L. E. Hastrup.....	20	Indleveringspostkontor 33 , 15. lkl., tlgr. postmester frk. E. Møllerup.....	34
Indleveringspostkontor 13 , 21. lkl., tlgr. postmester A. O. Pøner.....	128	Indleveringspostkontor 34 , 18. lkl., tlgr. postmester C. O. W. Hansen.....	43
Indleveringspostkontor 14 , 15. lkl., tlgr. postmester K. N. C. Christensen.....	22	Indleveringspostkontor 35 , 18. lkl., tlgr. postmester frk. R. N. Egebak.....	53
Indleveringspostkontor 15 , 21. lkl., tlgr. postmester E. A. Jørgensen.....	116	Indleveringspostkontor 36 , 18. lkl., tlgr. postmester A. Mathiasen.....	58
Indleveringspostkontor 16 , 21. lkl., tlgr. postmester J. F. Schjødt.....	136	Indleveringspostkontor 37 , 15. lkl., tlgr. postmester frk. A. M. E. Madsen.....	17
Indleveringspostkontor 17 , 21. lkl., tlgr. postmester S. Bjørnlund.....	129	Indleveringspostkontor 38 , 18. lkl., tlgr. postmester C. A. Hildestad.....	224
Indleveringspostkontor 18 , 18. lkl., tlgr. postmester frk. E. K. M. Nielsen.....	460	Indleveringspostkontor 39 , 18. lkl., tlgr. postmester B. J. Sørensen.....	458
Indleveringspostkontor 19 , 21. lkl., tlgr. postmester, løjtnant O. H. Nielsen.....	50	Indleveringspostkontor 40 , 18. lkl., tlgr. postmester C. E. Stevn.....	32
Indleveringspostkontor 20 , 21. lkl., tlgr. postmester, translætør K. S. Skibbyholm.....	38	Indleveringspostkontor 41 , 18. lkl., tlgr. postmester fru A. Holst-Christensen.....	457
Indleveringspostkontor 21 , 21. lkl., tlgr. postmester H. J. Thamstrup.....	86	Indleveringspostkontor 42 , 15. lkl., tlgr. postmester A. S. Jepsen.....	18
Indleveringspostkontor 22 , 18. lkl., tlgr. postmester E. J. Sørensen.....	18	Indleveringspostkontor 43 , 15. lkl., tlgr. postmester fru E. C. Sørensen.....	78
Indleveringspostkontor 23 , 21. lkl., tlgr. postmester H. Christensen.....	20	Indleveringspostkontor 44 , 15. lkl., tlgr. postmester K. R. Flarup.....	115
Indleveringspostkontor 24 , 18. lkl., tlgr. postmester C. C. Nielsen.....	85	Indleveringspostkontor 45 , 15. lkl., tlgr. postmester frk. K. M. Hansen.....	35
Indleveringspostkontor 25 , 21. lkl., tlgr. postmester V. J. Christensen.....	133	Indleveringspostkontor 46 , 15. lkl., tlgr. postmester frk. A. L. Raage.....	57
Indleveringspostkontor 26 , 18. lkl., tlgr. postmester J. L. Garvold.....	447	Indleveringspostkontor 47 , 15. lkl., tlgr. postmester K. C. G. Nielsen.....	40
		Indleveringspostkontor 48 , 15. lkl., tlgr. postmester frk. I. M. S. Bøegh.....	63

Personale	Kontor	Ancien- nitets- nr.	Personale	Kontor	Ancie- nitets- nr.
Overkontrollører.			<i>(kontrollører)</i>		
C. B. Jansen	ap	31	H. E. Rasmussen	Brh	249
A. P. C. Jørgensen	S	63	V. B. Andreassen	afI	264
P. E. Karlsen	N	96	Henning Mortensen	Ø	270
C. E. Blandfort	F	f 98	A. Dalgaard	Søb	274
E. Mortensen	told	110	H. Husum	Van	279
V. A. Frederiksen	V	f 111	P. V. Pedersen	S	288
S. A. Larsen	omk	125	H. M. R. Sørensen	pakke	304
K. M. Ulriksen	Vby	153	fru E. Bøgsted	omk	305
L. C. Thomsen	omk	156	P. A. Petersen	S	313
A. Pedersen	K	164	frk. E. Larsen	V	314
H. Mathiesen	Ø	174	C. F. Breum	Hot	317
Post- og telegrafkasserere.			H. O. Dyhr	NV	320
J. Larsen (23. lkl.)	V	P 24	P. K. S. Mortensen	V	322
K. E. Norlin (21. lkl.)	K	P 21	P. Svenstrup	K	324
Kontrollører.			Herbert Mortensen	pakke	325
S. H. R. Rørsø	omk	P 37	A. Nielsen	K	329
K. V. Frandsen	N	P 38	V. T. Sørensen	omk	332
H. P. D. A. Hansen	Ch	P 40	B. S. Holm	Ø	348
N. G. Sortsø	afI	Tp 42	E. C. G. Hansen	F	349
K. A. M. Nielsen	omk	Tp 46	frk. L. Koch	K	364
J. C. Petersen	afI	P 61	K. K. Ruby	SV	366
frk. I. C. Olsen	Ly	Tp 62	N. Christensen	luh	368
N. S. B. Justesen	ap	P 73	E. Hesselberg	N	369
H. P. Maack	K	P 77	K. A. Knudsen	omk	375
P. A. Hørlyck	S	Tp 86	A. C. Hansen	K	376
frk. M. K. Saaby	opl	P 91	E. B. T. Uhre	Hvi	377
H. E. Allert	Hl	94	H. A. Hviid-Christensen	told	380
R. Hansen	omk	106	C. Gamby	Søb	384
cand. phil., løjtnant O. Høgsbro	Ø	Tp 108	F. E. W. Povlsen	Ø	386
H. D. Jensen	omk	122	T. K. Jespersen	Ba	388
frk. M. Carstensen	NV	127	S. P. H. Hansen	ap	408
O. K. K. V. Hasløv	Van	131	P. A. Jørgensen	V	409
J. V. Matthiesen	Ksa	140	P. H. F. Nielsen	K	410
C. Madsen	Brh	141	frk. E. Bomholt	V	411
H. G. Rasmussen	F	146	C. L. Jensen	told	419
A. Delfs-Jensen	Gj	150	S. H. Nissen	opl	441
O. Hansen	Hvi	r 152	P. J. Paaske	omk	442
E. B. L. Pedersen	omk	159	C. F. Jensen	K	479
E. L. Skaaning	K	160	L. M. K. Larsen	K	482
E. V. R. Østengaard	F	169	B. Bursaa	Hé	483
E. H. Schack	omk	Tp 170	H. E. K. Hansen	Vby	484
fru A. Frostholt	ap	172	C. Møllerstrøm	kørs	485
J. Egeblad	Ch	175	G. H. Kjerbye	Gl	486
P. D. M. Jensen	Vir	176	E. Svane	N	487
K. O. Henriksen	Hé	177	H. K. S. Nielsen	ap	491
frk. E. Just	K	181	R. V. Breddam	K	521
C. L. Kristensen	Ksa	192	J. Nielsen	Ø	522
N. A. L. Christensen	K	193	J. R. Thomassen	V	524
M. F. Petersen	K	195	H. P. Truelsen	omk	528
S. W. Jensen	Gl	204	J. L. Jegsmark	V	529
K. V. J. Karlsson	omk	209	K. Nørgaard	Vby	533
B. R. Hansen	Ly	212	Overassistenter.¹⁾		
A. H. H. Garbæk	Gj	215	J. A. Elfors	K	Tp 2
E. E. Knudstrup	Hl	222	¹⁾ 2 overassistenter anvendes i assistentpladser.		

Personale	Kontor	Ancien- nitets- nr.	Personale	Kontor	Ancien- nitets- nr.
<i>(overassisterter)</i>			<i>(overassisterter)</i>		
i. C. Laursen		9 Tp 4	H. Søderquist	K	277
A. K. Rasmussen		told P 19	G. J. M. Hansen	ap	290
rk. H. J. E. Dørr		28 P 20	K. E. Aarup		291
rk. P. Høgsbro		K Tp 23	J. N. Balmer	opl	292
V. K. B. Pedersen		20 P 25	B. Tegder	opl	293
. J. Hørlyck		K Tp 33	J. A. N. Nielsen	S	295
rk. A. K. M. Østergaard		K Tp 36	J. C. Bonde	omk	296
ru E. Becker		11 Tp 37	O. Bækgaard	omk	299
rk. I. Jensen (I)		V Tp 42	E. C. J. Pedersen	Gl	300
ru K. A. M. Skaarup		ap Tp 44	H. H. Stokkendal	Brh	302
rk. D. Laursen		told Tp 47	E. Petersen	K	314
rk. E. G. Hansen		Ch Tp 49	L. G. Nielsen	Ø	315
ru E. I. M. Jensen		K Tp 52	P. B. Ibsen	omk	329
rk. I. Jensen (II)		N Tp 53	S. A. Hansen	omk	343
ru E. M. O. Hansen		Ch Tp 59	E. G. Hansen	omk	344
ru B. K. Krogh		F Tp 62	E. Storgaard	omk	346
rk. E. B. E. Petersen		36 Tp 68	E. Thygesen	Hé	349
rk. G. A. Dahl		2 Tp 77	N. P. Kjøller	af	350
ru V. S. Strand		af T 80	H. H. M. Marcussen	omk	351
P. B. Frederiksen		16 P 83	A. B. Christensen		363
A. E. L. Karn		K P 84	T. M. Nielsen	N	364
D. F. Nielsen		ap P 86	P. G. F. Rasmussen	opl	365
i. K. Nielsen		af P 91	K. O. Christensen	omk	367
A. L. Christiansen		10 P 98	E. Thorup	Ly	370
C. P. N. Mogensen		V P 100	I. J. Vikkelsø	S	373
. P. E. Tofte		opl 103	P. Kjær	S	374
I. E. Sørensen		30 P 121	J. F. Pedersen	opl	376
D. Nielsen		ap P 141	T. S. Krog	F	378
. Borno		luh 160	H. Petersen	K	388
C. T. Kristensen		Ø 161	E. A. Jensen	af	389
rk. A. Løvig		37 Tp 165	V. Meilby	Van	390
ru R. K. K. Schreiner		33 Tp 172	M. H. Petersen	omk	403
i. V. Bransmark		K 186	E. V. Pedersen	omk	405
rk. I. B. Nielsen		31 188	G. Kaspersen	af	406
. E. Christiansen		Vir 190	V. J. Holder	K	416
. A. Hansen		luh 193	C. K. Jensen	omk	417
. P. Gøbel		Hvi 194	E. V. Huus	Hvi	418
. K. H. H. Juul		SV 195	fru L. H. Nielsen	Ø	440
I. J. Steg		told 196	B. Hamann	Søb	444
I. A. H. Nielsen		K 197	K. B. Jørgensen	opl	446
. V. Rømer		omk 198	T. P. Kromann	Hot	447
. W. Nielsen		Ø 199	S. L. Kristensen	af	448
. W. Eriksen		Vby 229	J. Basse	af	453
. Madsen		opl 230	E. L. Møller	omk	461
. Zifeldt		luh 232	frk. G. Bagge	S	472
. A. Bastholm		K 234	K. R. Andersen	af	474
. V. Krogh-Madsen		af 235	A. Nielsen	af	477
I. H. Mogensen		F 243	H. P. Lyngse	af	478
. E. Andersen		omk 244	H. H. Andersen	omk	479
. Scherling		omk 248	H. C. Dehnfeld	Ksa	480
. Kjeldsen		af 255	G. D. Sørensen	21	484
. O. O. Christensen		omk 258	H. Dalgaard	omk	488
k. G. E. Jensen		pakke 269	C. F. Kofoed-Jensen	K	492
I. M. Andreasen		Hl 270	P. T. Pedersen	21	493
. O. Pihl		opl 271	H. Horn-Jensen	NV	498
I. Oechsler		NV 273	M. Jensen	omk	499

Personale	Kontor	Ancien- nitets- nr.	Personale	Kontor	Ancien- nitets- nr.
<i>(overassistenter)</i>			<i>(assistenter)</i>		
K. O. Vestergaard	F	500	J. F. S. Nielsen	ap	94
Hugo V. Jensen	Vby	501	L. Jørgensen	15	96
L. Olsen	N	502	N. Pedersen	kørs	100
L. Christensen	Ly	503	S. A. Kristensen	27	109
K. I. L. Petersen	Bav	504	fru M. B. Hansen	3	117
V. A. A. Kvist	omk	505	fru E. J. Mehlskov	Ch	122
Hans V. Jensen	omk	524	V. Bolgann	Ly	128
G. K. Jensen	Søb	527	fru E. S. Jeppesen	36	134
K. Andersen	Ba	528	E. Siig	Gl	135
E. Asbroe	Vby	529	L. G. Jensen	omk	138
H. E. Lassen	afI	537	E. R. Hansen	luh	142
frk. I. S. Klærke	K	549	frk. A. L. Nielsen	afI	145
N. O. C. Bendtsen	afI	550	H. R. Hansen	Gj	202
S. A. Lindholt	Ly	551	fru R. R. Hansen	Hor	203
V. B. Andersen	omk	553	P. L. Hansen	kørs	209
K. A. Sørensen	afI	555	E. M. Martinussen	afI	214
P. K. Hansen	afI	556	J. Joensen	Ksa	217
H. V. Andersen	afI	560	K. B. Hansen	afI	218
J. V. Jensen	Gj	561	K. Ingemann	N	219
K. P. Hansen	afI	565	fru K. H. Andersson	afI	227
E. J. B. Hansen	V	566	frk. I. M. Jensen	told	229
P. W. Kristensen	afI	605	H. A. Jensen	27	230
B. Bøgeskov-Thomsen	luh	614	H. Henriksen	20	234
fru K. E. Kruse	Hl	635	J. K. Bahlke	afI	237
B. R. Nielsen	V	641	fru L. H. Wiemann-Jensen	47	238
J. C. Madsen	21	642	A. Wiemann-Jensen	Hvi	249
fru G. L. H. Olsen	afI	643	R. J. Hakonsen	Søb	252
K. E. Jensen	afI	644	E. A. Hansen	Van	258
frk. A. E. Raffnøe	V	645	V. M. Thomsen	omk	259
H. E. P. Gade	afI	646	S. E. B. Rasmussen	4	260
I. W. T. Eskildsen	omk	663	Henning H. Christensen	afI	263
J. A. Sørensen	N	666	frk. G. L. Johansen	3	265
C. W. Iversen	afI	668	B. L. Christensen	24	267
B. J. Nielsen	afI	670	J. A. Hansen	Søb	272
V. R. Nielsen	afI	673	K. F. Nonboe	opl	275
A. Madsen	afI	675	Harry Hansen	33	284
A. B. Lessmann	NV	685	J. Christensen	K	289
E. O. Knudsen	K	686	S. E. Jensen	luh	292
G. Andersen	afI	687	frk. I. E. Glerup	afI	293
			J. E. J. Herdal	Ch	294
			E. P. Møller	luh	295
			Hans H. Christensen	opl	299
			V. A. Strøm	Gj	302
			B. L. Carlsen	afI	303
			frk. I. Lundin	Ba	305
			E. E. Jensen	Van	308
			E. N. Nielsen	afI	318
			L. E. Hansen	Søb	320
			fru J. C. Skov	afI	325
			V. M. Christensen	afI	326
			C. C. Schmidt	Bav	330
			P. Dybdahl	K	332
			fru B. M. B. Jørgensen	25	334
			V. Mortensen	afI	336
			J. H. Larsen	Brh	338
			O. T. Hansen	K	339
Assistenter.					
frk. E. D. T. Lomholt	ap	P 1			
E. Lund	Vb	P 24			
frk. K. Bohn	36	P 31			
fru E. M. Bau	46	P 41			
frk. E. M. C. Gregersen	23	TP 51			
fru K. M. M. Panter	28	P 58			
fru E. F. Nielsen	6	P 65			
V. E. W. Michaelsen	Ø	P 72			
A. L. Sørensen	ap	P 74			
frk. I. E. S. Jørgensen	told	77			
N. L. Holm	afI	83			
C. Simonsen	F	84			
frk. K. E. Nørgaard	K	91			
G. T. Jørgensen	told	92			

Personale	Kontor	Ancien- nitets- nr.	Personale	Kontor	Ancien- nitets- nr.
<i>(assistenter)</i>			<i>(assistenter)</i>		
2. H. Jakobsen	Van	340	fru T. Persen	2	479
3. Hansen	Hvi	344	B. K. Laursen	Vby	481
.. Skov	af	348	V. B. Christensen	omk	485
3. V. J. Dyg	omk	349	frk. I. B. Pedersen	af	486
3. M. Nielsen	20	352	frk. B. H. Kaster	af	489
2. I. B. H. Pedersen	pakke	353	frk. A. M. Hansen	15	492
2. Kristiansen	38	357	P. L. Simonsen	Ksa	493
frk. H. Høyberg	af	359	F. E. J. Nielsen	Vby	495
2. H. Jørgensen	told	360	fru E. Lüttermann	44	498
ru E. Jørgensen	40	362	fru U. A. Hansen	Bav	502
2. B. Christensen	told	365	H. Kragh	21	503
2. Michelsen	luh	366	fru I. L. Jensen	19	505
2. Cederbek	Hé	367	fru M. M. Nyholm	30	506
3. Kastberg	Bav	371	T. H. Lorentzen	af	515
3. Tellefsen	omk	378	fru I. B. Christensen	18	516
3. O. G. Jensen	6	379	F. Smedengaard	omk	520
3. Stubkjær	af	380	fru A. Christensen	48	521
3. Høy	af	381	P. B. Jepsen	omk	523
frk. H. S. Poulsen	2	383	frk. R. E. Nielsen	35	525
ru I. E. Dahl	told	385	M. P. Sørensen	af	529
2. M. Nielsen	omk	386	B. P. Hjortshøj	af	530
frk. E. K. Kristensen	16	391	A. B. V. Jensen	24	531
2. E. Majgaard	7	392	N. L. Nielsen	Drg	533
frk. M. Kjeldsen	Vir	395	fru M. Bilde	af	534
ru I. A. Nielsen	NV	399	frk. M. L. Marhauer	af	538a
2. M. Jørgensen	omk	402	frk. T. Hahn	Gl	540
ru Kirsten Christensen	15	404	frk. J. E. Hansen	af	551
2. Søderquist	af	406	fru D. M. Laugesen	af	552a
2. Jensen	omk	407	P. C. Spanggaard	28	553
A. P. Meiniche-Jensen	af	409	M. G. B. S. Jensen	29	556
3. Jensen	Ø	410	S. E. S. Andersen	af	557
2. Petersen	39	411	fru H. H. Sørensen	1	558
ru A. Møller	af	416	fru M. M. Dinesen	Ly	559
2. H. Nahrstedt	11	417	C. P. O. Norup	af	561
A. M. E. Zimmermann	omk	429	F. B. Laursen	14	563a
2. H. Christensen	af	435	frk. L. M. Pedersen	10	566
2. M. Mulvad	af	436	frk. K. Christiansen	1	568
ru I. M. Wohlgemuth	Vby	437	T. V. Glud	12	569a
frk. E. Poulsen	25	438	fru E. R. Christoffersen	34	574
B. Møller	Hé	439	G. H. Jakobsen	af	575
2. M. Nielsen	af	440	H. Christensen	34	579
2. Madsen	af	440a	frk. T. S. Clausen	Vir	581
frk. I. Laisen	N	442	V. Grøndahl	af	582a
ru G. Nielsen	af	446	fru L. I. Kristensen	11	583
2. A. Mortensen	luh	457	frk. J. H. Rasmussen	af	586
A. S. Nielsen	af	458	P. H. Nørby	22	587
ru B. Jensen	30	460	V. Larsen	af	587a
2. Kristensen	21	462	S. A. Thomsen	omk	588
ru E. Meiniche-Jensen	Hé	468	P. E. Thomsen	af	589
2. Christensen	af	469	O. Pedersen	af	590
ru Karen Christensen	11	470	B. Mortensen	Brh	592
ru R. Poulsen	40	474	frk. G. Kristensen	8	593a
frk. W. P. Andresen	Kl	475	frk. K. Frederiksen	31	593b
2. M. Petersen	omk	476	W. I. Simonsen	af	596a
2. S. Lind	af	477	J. Rasmussen	af	596b
frk. B. K. Mikkelsen	20	478	J. F. Larsen	Kl	597

Personale	Kontor	Ancien- nitets- nr.	Personale	Kontor	Ancien- nitets- nr.
<i>(assistenter)</i>			<i>(medhjælpere)</i>		
O. C. Kristiansen	V	598	frk. I. B. Hansen	Brh	102
H. S. Sørensen	S	599	frk. B. Mencke	afI	108
fru N. A. Jakobsen	G1	599c	frk. K. L. Kristensen	Ksa	113
frk. B. G. Kofod	45	599d	frk. E. Lützen	41	114
frk. B. E. Pedersen	37	599e	frk. H. Ø. Nielsen	Hot	115
V. Laursen	afI	599f	P. E. Rasmussen (II)	afI	116
J. M. Nielsen	V	599g	P. Pedersen	afI	118
E. Iversen	afI	599h	S. H. Iversen	afI	119
frk. M. P. Primdahl	17	600	A. Jørgensen	afI	121
H. Eriksen	afI	601	K. Eriksen	afI	124
B. Würtz	V	602a	fru G. D. Møller	afI	125
fru K. I. Larsen	29	603	frk. M. Andersen	SV	128
frk. L. B. Larsen	afI	604	frk. B. Jakobsen	afI	132
A. A. Madsen	V	606	frk. I. P. Axelsen	afI	133
P. Madsen	afI	608	E. N. Andersen	afI	135
fru I. J. Hjortshøj	afI	610	B. C. Nielsen	afI	138
fru J. Rasmussen	afI	613	fru G. Brøgger	32	139
G. Jensen	22	617	frk. E. B. Ebbesen	afI	139a
S. Hjortshøj	afI	618	fru B. Wachter	afI	141
M. Rasmussen	afI	622	C. A. V. Hansen	afI	142
frk. D. Sivertsen	afI	624	frk. G. Bak-Jensen	afI	143a
Medhjælpere.			J. S. Madsen	afI	143b
J. Jakobsen	afI	2	frk. K. Svendsen	afI	143f
frk. E. G. Aasholm	afI	32	P. W. E. Jensen	afI	144
B. R. Simonsen	afI	33	frk. A. Karlsbjerg	Hot	146
frk. A. L. Hølmkjær	32	35	frk. I. G. Petersen	43	146a
S. E. Røvdal	afI	49	P. Gaarde	7	148
frk. C. E. Freytag	afI	59	K. Wachter	afI	149
fru I. S. Nielsen	38	59a	frk. V. S. Munch	afI	150
frk. I. L. S. Olsen	10	63	frk. A. A. Sørensen	afI	151
frk. C. E. Damsø	afI	68	fru E. E. Jørgensen	S	153
fru K. S. Christensen	afI	69	P. Rasmussen	afI	155a
B. Christensen	afI	70	frk. E. L. Hansen	afI	158
C. C. Matzen	afI	74	frk. K. M. Larsen	afI	161
fru A. G. Petersen	afI	77	frk. A. Nielsen	afI	162
frk. R. E. Frandsen	afI	79	frk. J. Andersen	afI	162a
J. Christensen	afI	80	frk. H. Jensen	afI	162c
frk. H. S. Thomsen	afI	81	frk. I. M. Kristensen	afI	163
A. Kristiansen	afI	82	frk. J. Jensen	afI	164c
frk. E. C. Madsen	afI	83	frk. B. R. Andersen	afI	165
N. B. Jensen	afI	84	frk. E. Nielsen	afI	166b
frk. A. Andersen	afI	85	frk. L. N. Enevoldsen	afI	166c
T. P. Kikkenborg	afI	88	K. P. S. Andersen	afI	168
E. E. Hansen	afI	94	frk. A. R. Kristensen	afI	172
fru I. M. F. Kristensen	12	98	frk. I. S. Møllgaard	afI	174
B. Lindebjerg	afI	99	frk. B. Bentsen	afI	176
			S. E. Larsen	afI	177
			frk. D. Sørensen	afI	179
			frk. I. K. Ravn	afI	181

Kontorassistentpersonale.

	Kontor	Født	Kon- torist	Kontor- assistent II	Kontor- assistent I	Over- kontor- assistent	Anmærkninger
<i>erkontorassistenter</i>							
E. M. West	ap	28.1.99	1.4.18	1.7.29	1.4.46	1.4.58	
I. M. Farup	V	24.9.11	1.10.35	1.4.44	1.4.46	1.4.58	
<i>ntorassistenter af 1. grad</i>							
E. B. Hansen	opl	7.8.02	1.4.28	1.4.39	1.4.46		} elev 1.9.20, ude af postv. 1.4.21- 31.10.22°, fagp. 89/25, medhjælper 1.4.25-31.3.28.
K. E. A. Sørensen	K	9.10.03	1.7.26	1.4.43	1.4.46		
G. H. Madsen	Ø	9.12.08	1.7.33	1.4.44	1.4.46		
H. Karpinska	K	14.3.09	1.4.33	1.2.45	1.4.46		
E. C. Klüver	K	9.3.09	1.4.33	1.4.45	1.4.46		
E. E. I. Vendelsøe	S	8.7.09	1.8.33	1.4.45	1.4.46		
R. V. M. Christiansen	S	29.3.10	1.4.34	1.5.45	1.4.46		
A. O. M. Jensen	K	19.3.98	1.6.26	1.11.45	1.4.46		
I. Andersen	ap	19.12.01	1.5.19	1.5.37	1.4.47		} ude af postv. 1.5.21-31.3.25°.
G. E. O. Olsen	Ly	3.11.11	1.12.35	1.4.46	1.10.47		
N. L. Feldbro	omk	1.4.12	1.4.36	1.5.42	1.3.48		
E. M. R. Siø	10	21.6.96	1.7.19	1.5.38	1.4.48		} ude af postv. 1.5.21-31.3.25°.
A. O. Andersen	Vby	14.4.96	1.6.26	1.5.38	1.4.48		
E. E. Hesselberg	N	7.2.10	1.3.34	1.4.45	1.4.49		
I. G. Blom	V	10.6.09	1.5.34	1.1.46	1.4.49		} u.f.nr. 1.10.37- 30.6.38.
L. M. Bertram	K	7.6.99	1.2.22	1.3.46	1.4.49		
E. Wehnert	ap	9.5.01	1.7.31	1.4.44	1.4.50		
E. G. Thonboe	ap	21.3.98	1.4.22	1.6.26	1.4.51		
E. I. Darling	F	18.9.16	1.2.41	1.10.46	1.4.52		
K. M. Andersen	K	17.10.15	1.2.40	1.4.47	1.4.52		
K. M. K. Nissen	Gj	11.5.17	1.6.41	1.4.47	1.4.53		
G. Bacher	V	14.12.17	1.1.42	1.4.47	1.4.53		
E. Christiansen	15	24.4.19	1.5.43	1.4.47	1.4.53		
E. E. W. Jespersen	K	2.8.15	1.9.39	1.4.46	1.4.54		} u.f.nr.1.1.-30.6.45° 1.10.51-29.2.52° og 22.6.-21.11.58°. ude af post- og telegrafv. 1.12.47- 31.3.49.
E. L. Gudbrand	ap	7.4.16	1.5.40	1.10.46	1.4.55		
E. D. Nielsen	K	29.10.13	1.11.37	1.10.46	1.4.56		
A. K. A. Bynkell	N	18.5.18	1.6.42	1.10.49	1.4.56		} kontorist 1.11.46- 30.4.51.
M. M. B. Pedersen	told	24.9.96	1.7.20	1.4.39	1.4.57		
R. C. M. Jacobsen	Søb	1.6.16	1.6.40	1.4.47	1.4.57		} kontorist 1.2.49- 31.1.51 og u.f.nr. 1.4.-31.7.60°.
G. E. M. D. Johansen	ap	27.3.13	1.4.37	1.4.46	1.11.57		
G. O. Juncher	Ch	14.7.12	1.8.36	1.4.47	1.4.58		
E. H. Andreasen	Brh	6.2.18	1.3.42	1.4.48	1.4.58		
I. M. R. Hansen	Brh	9.7.18	1.8.42	1.12.46	1.4.58		
S. H. Jæger	told	14.11.15	1.2.40	1.10.46	1.4.60		
B. A. Kjær	F	18.5.22	1.4.46	1.12.51	1.4.60		
A. E. Hyllestad	S	25.2.25	1.1.47	1.3.53	1.4.60		
G. Mortensen	Hl	14.10.25	1.11.46	1.4.54	1.4.60		
H. E. S. Varnholst	4	22.7.26	1.7.48	1.4.55	1.4.60		
K. A. Frederiksen	Ø	6.10.22	1.10.48	1.2.56	1.4.60		
L. V. Støvlbæk	luh	15.12.27	1.1.49	1.2.56	1.4.60		
L. E. Rousing	11	10.10.28	1.11.49	1.4.57	1.4.60		
Rendsberg	ap	21.10.06	1.10.35	1.4.47	1.4.61		
I. Handberg	pakke	25.3.28	1.4.49	1.4.56	1.4.61		

	Kontor	Født	Kon- torist	Kontor- assistent II	Kontor- assistent I	Anmærkninger
<i>(kontorassistenter af 1. grad)</i>						
fru T. A. Klausen	ap	15.12.25	1.1.47	1.4.55	1.4.61	u.f.nr. 1.12.57-31.1.59.
frk. B. B. Pedersen	N	10.8.29	1.9.50	1.10.56	1.4.61	
frk. L. Pedersen	Ly	30.12.26	1.1.48	1.4.57	1.4.61	
frk. R. Magnussen	Ly	15.10.25	1.1.50	1.4.57	1.4.61	
fru R. S. Jacobsen	K	20.5.27	1.6.48	1.4.58	1.4.61	ktass.II 1.10.56-31.1.57.
frk. E. O. K. Kristensen	14	16.7.23	1.7.48	1.4.58	1.4.61	
frk. M. K. Andersen	F	19.8.26	1.7.50	1.4.58	1.4.61	ktass.II 1.4.-30.9.57
fru E. H. Gamst	V	18.6.29	1.10.50	1.4.58	1.4.61	
frk. G. Jungersen	K	8.4.30	1.8.51	1.4.58	1.4.61	
frk. I. Sørensen	kørs	12.8.31	1.9.52	1.4.58	1.4.61	
fru A. Sørensen	NV	23.9.31	1.12.52	1.4.58	1.4.61	
fru A. Christiansen	pakke	30.9.28	1.10.49	1.4.58	1.12.61	
fru O. E. Christiansen	ap	6.2.26	1.3.47	1.4.58	1.4.62	
fru M. P. S. Fagerberg	Gj	22.3.29	1.4.50	1.4.58	1.4.62	
fru R. I. Bresemann	Gl	24.2.27	1.7.51	1.4.58	1.4.62	u.f.nr. 1.7.-31.12.58°.
frk. I. B. W. Hansen	3	16.3.30	1.6.51	1.4.58	1.4.62	u.f.nr. 1.11.52-30.4.53.
fru N. E. V. Hansen	F	26.2.31	1.3.52	1.4.58	1.4.62	
fru E. Brodersen	Vby	22.2.31	1.6.52	1.4.58	1.4.62	
fru L. M. Kjeldsen	V	25.4.32	1.5.53	1.4.58	1.4.62	
fru I. S. Andersen	F	7.7.32	1.8.53	1.4.58	1.4.62	
fru G. T. Madsen	Bav	30.7.32	1.9.53	1.4.58	1.4.62	u.f.nr. 4.8.61-3.2.62°.
frk. L. E. Skotte	Hvi	9.1.33	1.2.54	1.4.58	1.4.62	
fru J. R. M. K. Eriksen	V	15.3.34	1.4.55	1.4.58	1.4.62	
fru L. Nolsøe	ap	28.11.30	1.12.51	1.4.58	1.5.62	} u.f.nr. 1.9.56-28.2.57 og 16.11.61-15.5.62°.
fru G. Sørensen	5	2.4.33	1.7.54	1.4.58	1.7.62	

Kontorassistenter af 2. grad

3	fru D. A. Jensen	ap	14.11.01	1.12.21	1.4.43	} ude af post- og telegrafv. 1.6.47-31.10.56. elev 1.10.15, fagp. 71/19, assistent 1.10.21, ude af post- og telegrafv. 1.3.29-31.1.36. u.f.nr. 1.11.57-30.4.58.
4	fru K. Nielsen I.	Vir	3.3.24	1.4.48	1.4.57	
5	frk. V. L. J. E. Burnø	6	21.4.95	1.2.36	1.4.58	
7	frk. G. I. Jensen	3	20.10.27	1.1.52	1.4.58		
8	fru I. Andersen	omk	5.10.32	1.11.53	1.4.58		
9	fru E. Andersen	Bav	25.3.25	1.12.53	1.4.58		
10	fru S. Madsen	2	24.2.33	1.3.54	1.4.58		
12	frk. B. E. S. Jensen	afi	7.9.32	1.4.54	1.4.58		
13	frk. E. C. Klett	5	24.7.31	1.10.54	1.4.58		
14	fru A. G. Aspelund	ap	12.12.33	1.1.55	1.4.58		
16	fru E. J. E. Nielsen	ap	10.6.33	1.5.55	1.4.58		
17	fru L. S. Pind	11	27.6.34	1.7.55	1.4.58		
18	fru R. Grøndahl	4	9.9.34	1.10.55	1.4.58		
19	frk. E. E. Sørensen	Ø	20.2.35	1.3.56	1.4.58		
20	fru M. K. Kjær-Rasmussen	2	21.4.35	1.5.56	1.4.58		
21	fru I. J. Berthelsen	28	6.8.26	1.5.56	1.4.58		
22	fru V. I. Jensen	Ch	17.5.35	1.6.56	1.4.58		
23	frk. A. M. B. Winther	K	30.3.30	1.6.55	1.2.59		} ude af post- og telegrafv. 1.9.57-31.1.59. } u.f.nr.1.4.-30.9.59 og 3.6.-2.12.61°.
24	fru L. Hansen	Hé	8.2.35	1.6.56	1.4.58		
25	frk. B. H. Christensen	ap	12.12.35	1.1.57	1.4.58		
26	fru J. Nielsen	F	28.2.36	1.3.57	1.4.58		
28	frk. A. B. Christensen	30	12.2.35	1.8.57	1.4.58		
29	fru M. Jensen	15	28.11.36	1.12.57	1.4.58		
30	frk. B. Folkenberg	opl	23.12.36	1.1.58	1.4.58		
31	fru R. Hermansen	38	22.1.37	1.2.58	1.4.58		

	Kontor	Født	Kon- torist	Kontor- assistent II	Kontor- assistent I	Anmærkninger
<i>(kontorassistenter af 2. grad)</i>						
32	frk. M. S. Schmidt	Van	15.3.37	1.4.58	1.4.58	
33	frk. G. Nissen	Ba	2.4.37	1.5.58	1.5.58	
34	fru H. E. Christensen	Ksa	5.6.37	1.7.58	
36	fru A. L. Lindschouw	48	28.2.37	1.3.58	1.4.58	u.f.nr. 1.9.58-31.1.59.
37	frk. L. S. Jespersen	Van	4.7.37	1.8.58	
38	frk. G. M. S. Bleg	Gj	27.2.33	1.9.58	
39	fru V. I. Skaftø	Søb	16.9.37	1.10.58	
40	fru B. L. Povlsen	told	9.1.38	1.3.59	
41	frk. H. A. B. Albinussen	told	5.2.38	1.3.59	
42	frk. L. N. Skou	K	30.3.38	1.4.59	
45	fru K. Nielsen II	17	29.12.36	1.6.59	
46	frk. E. H. Mortensen	44	20.6.34	1.6.59	
49	fru B. M. Bøg	Hl	18.11.38	1.12.59	
51	fru I. Christensen	ap	26.2.31	1.1.60	
52	frk. C. M. Hansen	15	27.12.38	1.1.60	
53	frk. J. Mørch	9	23.1.39	1.2.60	
54	fru A. Pedersen	Gl	31.1.39	1.2.60	
55	fru L. Larsen	35	13.2.39	1.3.60	
56	frk. K. E. Rasmussen	af	24.2.39	1.3.60	
57	frk. I. Bregneborg	21	30.1.39	1.3.60	
58	fru H. Michelsen	luh	5.2.39	1.3.60	
59	fru C. I. Nielsen	Hot	11.3.39	1.4.60	
50	frk. B. Hansen	omk	23.12.38	1.4.60	
51	frk. E. Rasmussen	18	9.4.39	1.5.60	
52	frk. H. O. Hansen	10	19.5.39	1.6.60	
54	fru H. Hansen	af	4.6.39	1.8.60	
55	fru K. Magnussen	13	7.8.39	1.9.60	
56	fru L. Hansen	K	20.8.39	1.10.60	
58	frk. R. B. Vagner	af	19.10.39	1.11.60	
59	fru R. E. O. Frederiksen	luh	3.12.39	1.1.61	
70	frk. E. B. Houliind	told	10.4.37	1.1.61	
71	frk. A. A. Nielsen	20	9.1.40	1.2.61	
75	fru L. S. Madsen	af	1.6.40	1.6.61	
76	frk. A. Jensen	af	29.11.39	1.6.61	
77	frk. I. Sørensen	15	13.6.40	1.7.61	
78	fru K. Christoffersen	SV	2.7.40	1.8.61	
79	frk. B. T. Petersen	K	9.7.40	1.8.61	
79a	frk. H. J. P. Rustin	af	7.3.38	1.8.61	
80	fru M. Christensen	Brh	3.8.40	1.9.61	
2	frk. H. Sørvin	N	25.8.40	1.9.61	
3	fru H. Lorange	10	4.10.40	1.11.61	
4	fru U. Petersen	Søb	5.10.40	1.11.61	
5	fru B. L. Pedersen	omk	20.9.40	1.11.61	
6a	frk. R. J. Myhre	af	24.2.41	1.3.62	
7	fru A. K. Damgaard	30	9.2.41	1.3.62	
8	fru K. á Porta	25	20.3.41	1.4.62	
9	frk. A. A. Olsen	S	24.3.41	1.4.62	
0	frk. H. V. Poulsen	16	10.7.39	1.4.62	
3	fru L. A. Sørensen	NV	7.5.41	1.6.62	
5	frk. H. M. H. Jensen	16	14.5.41	1.6.62	
7	frk. R. Ploug-Jørgensen	Ba	5.12.40	1.8.62	
8	H. K. V. Iven	ap	21.12.23	1.9.62	
9	frk. K. F. Hansen	34	13.8.41	1.9.62	
00	fru E. L. Lang	Hé	27.8.41	1.9.62	

pb. 1.4.46.-31.5.48,
 opb. II 1.6.48-30.4.51,
 ude af post- og telegrafv.
 1.5.51-30.9.55,
 pb. 1.10.55-31.8.62.

	Kontor	Født	Kon- torist	Kontor- assistent II	Kontor- assistent I	Anmærkninger
--	--------	------	----------------	----------------------------	---------------------------	--------------

(kontorassistenter af 2. grad)

101	frk. B. K. Duvald.....	af	18.8.41	1.9.62	
102	frk. I. B. Christensen.....	29	7.9.41	1.10.62	
103	frk. W. Johansson	luh	13.10.41	1.11.62	
104	frk. B. O. Jensen.....	Gj	8.10.41	1.11.62	
105	frk. B. N. Pedersen.....	22	10.10.41	1.11.62	
106	frk. L. W. Ameland	N	8.11.41	1.12.62	
107	frk. L. S. Christiansen	Ba	23.8.40	1.12.62	

154 ubesatte kontorassistent II-pladser, hvoraf 80 udfyldes af kontoristaspiranter.

Fordelingen af kontorpersonale i det københavnske postområde.

Kontor	Over- kontrol- lører	Kasse- rere	Kontrol- lører	Over- assi- stenter	Assi- stenter	Over- kontor- assistenter	Kontor- assi- stenter I	Kontor- assi- stenter II
Avispostkontoret.....	1		4	4	4	1	9	22
København lufthavn postkontor.....		1	4	9	1	3
Omkarteringspostkontoret.....	2		12	24	13	2	3
Postvæsenets oplysningskontor og retur- postkontoret.....	2	9	2	1	1
Pakkepostkontoret.....	2	1	1	2	2 ¹
Postkørselskontoret.....	1	2	1
Toldpostkontoret.....	1	2	3	6	2	5
Købmagergades postkontor.....	1	1	13	17	4	11	13
Vesterbro —	1	1	6	5	6	1	5	10
Østerbro —	1	5	4	2	2	8
Nørrebro —	1	3	4	2	4	7
Sønderbro —	1	3	4	2	3	8
Frederiksberg —	1	3	4	1	5	5
Valby —	1	2	3	3	3	5
Nordvestkvarterets —	2	3	2	1	5
Sydvestkvarterets —	1	1	2	3
Bagsværd —	1	3	1	1
Ballerup —	1	1	1	3
Brønshøj —	2	1	3	2	5
Charlottenlund —	2	2	2	1	4
Dragør —	2
Gentofte —	2	1	2	2	4
Glostrup —	2	1	3	1	4
Hellerup —	2	3	2	1	6
Herlev —	2	1	3	6
Holte —	1	1	3	2
Hvidovre —	2	2	2	1	3
Kastrup —	2	1	3	3
Klampenborg —	2	1
Lyngby —	2	3	3	3	7
Søborg —	2	2	3	1	7
Vanløse —	2	1	3	6
Vedbæk —	1
Virum —	1	1	2	1	3
Indleveringspostkontor 1.....	1	3	2
— 2.....	2	2	2
— 3.....	1	2	1	3
— 4.....	1	1	1	1
— 5.....	1	1	1	2
— 6.....	1	2	4
— 7.....	3 ^a	1
— 8.....	1
— 9.....	1	3	2
— 10.....	2	2	1	3
— 11.....	1	4	1	3
— 12.....	2	2
— 13.....	3	2
— 14.....	1	1	1
— 15.....	3	1	3
— 16.....	1	2	2

1) Deraf 1 tillige ved 2) Deraf 1 tillige ved

Kontor	Over- kontrol- lører	Kasse- rere	Kontrol- lører	Over- assi- stenter	Assi- stenter	Over- kontor- assistenter	Kontor- assi- stenter I	Kontor- assi- stenter II	
<i>(fordelingen af kontorpersonele i det københavnske postområde)</i>									
Indleveringspostkontor 17.....	2	2	
— 18.....	1	2	
— 19.....	2	3	
— 20.....	1	4 ¹⁾	3	
— 21.....	3	3	3	
— 22.....	2	2	
— 23.....	2	1	
— 24.....	2	2	
— 25.....	1	2	1	
— 26.....	2	1	
— 27.....	3	3	
— 28.....	1	2	2	
— 29.....	2	2	
— 30.....	2	2	5 ²⁾	
— 31.....	1	1	2	
— 32.....	2	1	
— 33.....	2	1	
— 34.....	2	2	
— 35.....	2	2	
— 36.....	1	2	1	
— 37.....	2	
— 38.....	2	2	
— 39.....	1	2	
— 40.....	2	
— 41.....	2	1	
— 42.....	1	2	
— 43.....	1	
— 44.....	1	1	
— 45.....	1	
— 46.....	1	1	
— 47.....	1	
— 48.....	1	1	
	I alt...	11	2	87	134	197	2	73	249
Afløserpersonale.....	3	27	54	9	

¹⁾ Deraf 1 tillige ved indleveringspostkontor 10. ²⁾ Deraf 1 tillige ved indleveringspostkontor 11.

Postkontorer i 1. distrikt.

Kontor og personale	Ancien- nitets- nr.	Kontor og personale	Ancien- nitets- nr.
Allerød, 18. lkl., tlgr.		Haslev, 21. lkl., tlgr.	
postmester H. Lyngø.....	233	postmester H. B. Christiansen.....	148
assistent L. R. Andersen.....	426	overassistent H. A. F. Christensen.....	490
1 kontorassistent II.		assistent fru T. Petersen.....	112
		— — — — —	
Allinge, 18. lkl., tlgr.		2 kontorassistenter II.	
postmester H. Jensen.....	235	Hedehusene, 18. lkl., tlgr.	
Birkerød, 21. lkl., tlgr.		postmester N. J. S. Madsen.....	345
postmester S. A. H. Jensen.....	123	assistent frk. B. C. Laursen.....	585
overassistent B. C. Jensen.....	369	Helsingø, 18. lkl., tlgr.	
assistent E. Knudsen.....	497	postmester J. H. Andersen.....	136
— — — — —		assistent frk. L. K. Petersen.....	620a
4 kontorassistenter II.		Helsingør, 23. lkl., tlgr. og tdfn. grønsøforr. 450, omlæsning 360.	
Borre, 18. lkl., tlgr.		postmester K. P. Bjerregaard.....	68
postmester H. P. Halvgaard.....	454	kontrolør C. Andersen.....	151
Fakse, 21. lkl., tlgr.		— J. C. V. Wedfall.....	250
postmester E. P. Morsø.....	75	overassistent L. E. Mentzel.....	Tp 46
assistent B. Pedersen.....	567	— N. O. Sønder.....	496
Fredensborg, 18. lkl., tlgr.		— P. H. Jensen.....	602
postmester M. Jensen.....	84	assistent frk. A. E. L. Svane.....	Tp 42
medhjælper O. Thuesen.....	96	— H. V. L. Brehmer.....	114
Frederikssund, 23. lkl., tlgr.		— H. K. Mathiasen.....	545
postmester A. A. Olufson.....	83	5 kontorassistenter I.	
overassistent H. Bolving.....	323	8 kontorassistenter II.	
assistent N. M. Møller.....	394	Herlufmagle, 18. lkl., tlgr.	
1 kontorassistent II.		postmester O. A. Andersen.....	470
Frederiksværk, 21. lkl., tlgr.		Hillerød, 23. lkl., tlgr. og tdfn., omlæsning 500.	
postmester C. Jacobsen.....	135	postmester J. P. Thule, R.....	2
overassistent O. B. Hansen.....	636	kontrolør E. A. Frederiksen.....	134
1 kontorassistent II.		— H. Rasmussen.....	498
Fuglebjerg, 18. lkl., tlgr.		overassistent fru E. M. Ruge.....	T 138
postmester H. M. Pedersen.....	455	— K. Dømler.....	257
Gilleleje, 18. lkl., tlgr.		— H. Sørensen.....	392
postmester A. C. Rasmussen.....	228	assistent O. M. M. Pihl.....	612
medhjælper C. P. F. Jensen.....	136	3 kontorassistenter I.	
Græsted, 18. lkl., tlgr.		11 kontorassistenter II.	
postmester J. P. V. B. Jensen.....	451	Holbæk, 23. lkl., tlgr. og tdfn., omlæsning 240.	
Gudhjem, 18. lkl., tlgr.		postmester, løjtnant K. A. Nielsen.....	39
postmester R. Jensen.....	511	kontrollør E. J. Pedersen.....	321
Gørlev Sjælland, 18. lkl., tlgr.		overassistent K. F. Hansen.....	483
postmester C. F. Zachariassen.....	404	— E. H. Andersen.....	570
Hasle, 18. lkl., tlgr.		assistent fru G. L. Sørensen.....	424
postmester P. L. Killendahl.....	453	— P. H. M. Oldrup.....	582
		1 kontorassistent I.	
		11 kontorassistenter II.	
		Hornbæk, 18. lkl., tlgr.	
		postmester V. J. Andersen.....	135
		assistent J. O. Jensen.....	331
		Hundested, 18. lkl., tlgr.	
		postmester A. V. Lund.....	28
		assistent J. Fabiansson.....	620

Kontor og personale	Ancien- nits- nr.	Kontor og personale	Ancien- nits- nr.
Høng, 18. lkl., tlgr.		Nakskov, 23. lkl., tlgr. og tlf., omlæsning 240.	
postmester K. S. Lund	474	postmester A. J. F. Jakobsen, R.	16
Hørsholm, 18. lkl., tlgr.		kontrollør P. Hankil.	298
postmester R. J. N. Møller	7	overassistent L. V. Jensen	332
assistent fru B. S. Winkel	264	— J. C. Jørgensen	f 534
1 kontorassistent II.		assistent frk. E. K. Andersen	95
Jyderup, 21. lkl., tlgr.		— P. Christiansen	188
postmester, translator E. Jensen	55	— E. E. Hansen	250
assistent P. F. Madsen	377	1 kontorassistent I.	
Jægerspris, 18. lkl., tlgr.		14 kontorassistenter II.	
postmester G. Gjerløv	481	Neksø, 18. lkl., tlgr.	
Kalundborg, 23. lkl., tlgr. og tlf., omlæsning 500.		postmester A. M. Riis	357
postmester E. K. Andersen	65	assistent N. P. Schmidt	609
kontrollør O. H. N. Jensen	f 277	Nykøbing Fl., 25. lkl., tlgr. og tlf., omlæsning 500.	
overassistent K. E. O. Petersen	238	postmester C. H. Hansen, R.	17
— G. Møller	f 360	overkontrollør J. H. Eisnæs	109
assistent P. U. Ahrenst	187	stationsleder i 21. lkl. A. E. O. Christensen	TP 45
— F. V. Larsen	465	post- og telegrafkasserer i 21. lkl.	
1 kontorassistent I.		A. F. Kristensen	r 37
7 kontorassistenter II.		kontrollør A. A. Bille-Hansen	T 103
Korsør, 23. lkl., tlgr. og tlf., omlæsning 500.		— V. J. S. Larsen	178
postmester H. P. Michelsen, R.	29	— C. A. Toft	318
kontrollør frk. A. R. L. Lehn	TP 9	overassistent P. Winther	P 108
overassistent T. K. B. Petersen	f 236	— J. L. Søltoft	f 218
assistent fru E. A. Hansen	T 17	— B. Poulsen	f 355
— J. K. K. Witthøft	149	— A. M. Carstensen	f 454
— K. G. Larsen	213	— G. H. Hansen	f 510
2 kontorassistenter I.		assistent frk. H. F. D. Jensen	T 14
3 kontorassistenter II.		— frk. E. M. Lund	T 23
Køge, 23. lkl., tlgr. og tlf., omlæsning 240.		— — —	316
postmester, løjtnant N. H. C. Egeberg, R. .	1	3 kontorassistenter I.	
kontrollør B. W. Sørensen	526	26 kontorassistenter II.	
overassistent K. F. Andersen	404	Nykøbing Sjælland, 23. lkl., tlgr.	
assistent frk. B. A. Nielsen	547	postmester E. Hansen	87
— M. G. Larsen	599b	kontrollør K. E. Jensen	327
2 kontorassistenter I.		overassistent, løjtnant H. S. Jensen	P 634
4 kontorassistenter II.		assistent P. I. H. Larsen	415
Lundby, 18. lkl., tlgr.		medhjælper T. Madsen	112
postmester, løjtnant J. K. R. Jørgensen . . .	60	Nysted, 18. lkl., tlgr.	
Maribo, 23. lkl., tlgr. og tlf., omlæsning 240.		postmester H. P. K. Jespersen	67
postmester O. E. A. Pedersen	92	assistent D. Sterup	537
kontrollør J. F. Johansen	513	Næstved, 25. lkl., tlgr. og tlf., omlæsning 500.	
overassistent E. W. Hansen	425	postmester N. K. K. Hvidberg	23
assistent frk. G. Emborg	370	post- og telegrafkasserer i 21. lkl.	
medhjælper frk. I. Andersen	156a	frk. E. M. Buxbom	TP 140
2 kontorassistenter I.		kontrollør M. S. T. Hansen	133
6 kontorassistenter II.		— V. W. Nørgaard	248
Mern, 15. lkl., tlgr.		overassistent K. S. Hansen	147
postmester W. Hermansen	29	assistent G. K. Olsen	151
		— fru B. S. Pedersen	501
		3 kontorassistenter I.	
		5 kontorassistenter II.	

Kontor og personale	Ancien- nitets- nr.	Kontor og personale	Ancien- nitets- nr.
Nørre-Alslev, 18. lkl., tigr.		Skibby, 18. lkl., tigr.	
postmester T. V. V. Jørgensen.....	183	postmester E. B. Jørgensen.....	512
Præstø, 18. lkl., tigr.		Skælskør, 21. lkl., tigr.	
postmester H. J. Nielsen.....	346	postmester T. N. T. Birkelund.....	121
medhjælper H. M. Larsen.....	111	assistent O. T. Schmidt.....	173
Ringsted, 23. lkl., tigr. og tlf., omlæsning 240.		— C. P. Obling.....	433
postmester A. Hejn.....	50	Slagelse, 25. lkl., tigr. og tlf., omlæsning 500.	
kontrollør H. M. Sørensen.....	347	postmester B. Dupont.....	35
overassistent V. Hansen.....	285	kontrollør H. Overbeck.....	406
assistent L. K. Pedersen.....	279	— V. G. Jensen.....	436
medhjælper E. Olsen.....	127	overassistent fru E. M. Kaas.....	206
1 kontorassistent I.		— R. C. Sørensen.....	441
8 kontorassistenter II.		— M. Hansen.....	547
Roskilde, 25. lkl., tigr. og tlf., omlæsning 700.		assistent P. E. Birkedahl.....	247
postmester A. H. Schmidt.....	3	medhjælper frk. B. M. Hansen.....	93
post- og telegrafkasserer i 21. lkl.		2 kontorassistenter I.	
K. V. Hansen.....	168	10 kontorassistenter II.	
kontrolør, løjtnant B. M. Christensen.....	P 6	Slangerup, 21. lkl., tigr.	
— J. E. Jørgensen.....	423	postmester B. C. O. Jespersen.....	131
overassistent A. Poder.....	180	Sorsø, 21. lkl., tigr.	
— J. R. V. Nielsen.....	280	postmester G. Skaarup.....	44
— A. K. Jensen.....	664	overassistent frk. I. A. Hansen.....	64
assistent H. H. Pedersen.....	577	assistent B. Jensen.....	350
— — — — —		1 kontorassistent II.	
medhjælper frk. H. N. Poulsen.....	105	Stegø, 23. lkl., tigr. og tlf.	
4 kontorassistenter I.		postmester H. E. Pedersen.....	54
13 ¹ / ₂ kontorassistenter II.		kontrollør A. P. Rasmussen.....	497
Ruds-Vedby, 18. lkl., tigr.		overassistent frk. K. I. M. Larsen.....	167
postmester P. G. R. Nielsen.....	289	assistent P. Brockdorff.....	291
Rungsted Kyst, 18. lkl., tigr.		1 kontorassistent I.	
postmester K. S. Andersen.....	107	2 kontorassistenter II.	
overassistent frk. A. L. M. Rasmussen.....	170	3 ekstramedhjælpere.	
Rødby, 18. lkl., tigr.		Store-Heddinge, 18. lkl., tigr.	
postmester H. E. Larsen.....	121	postmester M. Mikkelsen.....	21
medhjælper M. K. Olsen.....	97	assistent E. J. Duelund.....	169
Rønne, 23. lkl., tigr. og tlf., omlæsning 360.		Stubbekøbing, 18. lkl., tigr.	
postmester, løjtnant H. W. Knudsen.....	40	postmester N. V. Krogh.....	437
kontrollør H. C. T. Møller.....	129	assistent K. M. Jensen.....	232
— E. Hansen.....	297	Svaneke, 18. lkl., tigr.	
overassistent A. M. Holm.....	241	postmester R. Lyster.....	242
— V. K. Henriksen.....	438	Svinninge, 18. lkl., tigr.	
— H. Nørregaard.....	f 621	postmester S. S. Johansen.....	267
assistent T. Engell.....	f 231	Tølløse, 21. lkl., tigr.	
— A. Larsen.....	573	postmester C. J. L. Johansen.....	145
— — — — —		assistent K. B. Matz.....	614
medhjælper frk. E. L. Thorsen.....	133a		
2 kontorassistenter I.			
15 kontorassistenter II.			
Sakskøbing, 18. lkl., tigr.			
postmester S. Hansen.....	194		
assistent A. S. Andersen.....	484		

Kontor og personale	Ancien- nitets- nr.	Kontor og personale	Ancien- nitets- nr.
Tåstrup, 23. lkl., tlgr.		Afføserpersonale.	
postmester J. C. Christensen	46	Birkerød: assistent H. O. Sørensen....	463
kontrollør H. Ø. Jacobsen	383	Helsingør: assistent V. K. H. Kristensen	144
overassistent K. R. Nielsen	513	— H. P. Andersen	337
assistent frk. E. Hansen	273	— E. A. Jepsen	428
— frk. H. M. Hansen	382	Hillerød: assistent K. E. Jensen	123
— — — — —		— K. A. Larsen	147
4 kontorassistenter II.		— B. F. Nielsen	388
		Holbæk: assistent M. V. G. Nielsen ..	480
Vordingborg, 23. lkl., tlgr. og tlfm., omlæsning		— I. D. Nielsen	483
240.		Korsør: assistent fru B. Ø. Larsen ..	455
postmester S. A. J. D. Pedersen	23	København: assistent D. C. Olsen	226
kontrolør H. Poulsen	173	— S. E. Arngrimson	283
overassistent E. L. Bruun	214	— H. H. H. Buur	432
assistent T. Schmidt-Jensen	414	Køge: assistent O. S. Pedersen	210
— — — — —		— I. Christensen	314
1 kontorassistent I.		Maribo: assistent K. J. Madsen	554
10 kontorassistenter II.		Nakskov: medhjælper J. H. K. Nielsen ..	75
		Nykøbing Fl.: medhjælper frk. E. H.	
Åkirkeby, 18. lkl., tlgr.		— Pedersen	122
postmester K. V. Møller	211	— N. J. Rasmussen	160
		Næstved: assistent H. A. Sørensen	324
		— K. K. Kristensen	327
		— F. S. Andersen	600a
		Ringsted: assistent E. G. Jørgensen	315
		— F. M. Hansen	576
		Roskilde: medhjælper frk. S. N.	
		Knudsen	8
		Rønne: assistent F. V. Madsen	137
		— T. S. Birkebælt	304
		— H. A. Hansen	565
		Slagelse: assistent P. N. Jørgensen	555
		medhjælper frk. G. A. S. Bach	126

I Roskilde, Rungsted Kyst, Slagelse og Stege udfyldes 1
assistentplads af en overassistent.

Kontorassistentpersonale ved postkontorer i 1. distrikt.

Kontor	Navn	Født	Kon- torist	Kontor- assistent II	Kontor- assistent I	Anmærkninger
Allerød	1 kontoristaspirant.					
Birkerød	4 kontoristaspiranter.					
Frederikssund	frk. M. S. Skovsen	6.12.07	1.4.33	1.4.46		
Frederiksværk	1 kontoristaspirant.					
Faslev	2 kontoristaspiranter.					
Helsingør	frk. K. A. K. Andersen	27.9.98	1.9.19	1.7.31	1.4.47	
	fru G. Campbell	4.5.13	1.6.37	1.4.46	1.4.53	
	frk. G. S. Petersen	27.4.16	1.5.40	1.4.46	1.4.53	
	fru E. E. Skjødt-Nielsen	22.4.27	1.5.48	1.4.55	1.4.60	u.f.nr. 2.5.-1.8.60°.
	fru E. Wael	3.9.25	1.12.46	1.4.58	1.4.61	ktass.II 1.4.55-30.6.56.
	frk. E. M. Jensen	2.2.29	1.7.51	1.4.58		
	frk. L. M. O. Jakobsen	19.12.40	1.1.62		
	6 kontoristaspiranter.					
Hillerød	fru E. I. R. Højerby	19.12.26	1.6.48	1.4.57	1.4.61	u.f.nr. 1.12.51-30.4.52°.
	fru I. G. Andersen	13.10.30	1.1.52	1.4.58	1.4.61	
	fru I. M. Nielsen	28.12.28	1.6.50	1.4.58	1.9.61	
	fru E. I. Hansen	17.8.38	1.9.59		
	frk. L. Jensen	11.6.37	1.11.61		
	fru B. F. Larsen	16.4.40	1.8.62		
	8 kontoristaspiranter.					
Holbæk	fru C. H. Petersen	5.11.22	1.4.48	1.12.56	1.4.60	
	frk. K. Helmuth	16.5.31	1.7.56	1.4.58		
	fru I. A. S. Kristiansen	19.1.38	1.2.59		
	fru E. W. Rasmussen	8.10.39	1.11.60		
	frk. K. Petersen	21.7.38	1.2.62		
	fru D. M. Svane	25.10.40	1.9.62		
	6 kontoristaspiranter.					
Hørsholm	frk. K. H. Nielsen	24.1.27	1.6.48	1.4.55		
Kalundborg	fru G. V. Hansen	27.4.33	1.5.54	1.4.58	1.4.62	
	fru L. K. Reinert	1.4.39	1.4.60		
	6 kontoristaspiranter.					
Korsør	fru K. M. B. Beck	25.3.99	1.6.36	1.4.46	1.4.52	
	fru G. S. Møller	11.8.32	1.6.55	1.4.58	1.4.62	
	fru E. Petersen	21.3.32	1.4.56	1.4.58	1.4.62	
	fru K. E. Jensen	1.6.27	1.6.58	1.6.58		
	2 kontoristaspiranter.					
Køge	fru V. M. Pedersen	27.9.29	1.10.50	1.4.58	1.4.62	
	fru H. Carlsen	4.2.29	1.8.51	1.4.58	1.4.62	u.f.nr. 21.7.61-20.1.62°.
	fru B. J. Mortensen	1.11.30	1.12.51	1.4.58		
	frk. A. Gertsen	4.6.36	1.7.57	1.4.58		
	2 kontoristaspiranter.					
Maribo	frk. E. A. C. Hermansen	4.3.96	1.4.20	1.4.39	1.4.57	}ude af post- og telegrafv. 1.10.44-31.1.46.
	fru A. G. E. T. Krogh-Jensen	17.3.10	1.4.34	1.4.58	1.4.62	
	6 kontoristaspiranter.					

Kontor	Navn	Født	Kon- torist	Kontor- assistent II	Kontor- assistent I	Anmærkninger
Nakskov.....	frk. E. C. Thorsen.....	19.6.13	1.7.37	1.4.46	1.4.53	
	fru R. Jørgensen.....	16.7.29	1.11.50	1.4.58	1.4.60	
	frk. E. Czapa.....	15.7.31	1.8.52	1.4.58		
	fru B. B. Christensen.....	23.4.34	1.8.56	1.4.58		
	frk. A. B. Hansen.....	7.8.37	1.9.58		
	frk. C. A. D. Krøjer.....	20.12.39	1.12.61		
	1 kontorassistent I udfører tjeneste i kontorassistent II-plads. 9 kontoristaspiranter.					
Nykøbing Fl.....	frk. E. A. Eriksen.....	4.12.96	1.10.16	1.5.36	1.4.49	
	fru E. R. Olsen.....	29.12.19	1.1.44	1.4.48	1.4.58	
	frk. I. Arildsen.....	21.3.28	1.4.49	1.4.57	1.4.62	
	fru E. K. Rasmussen.....	28.6.26	1.11.48	1.4.57		
	frk. E. Laursen.....	12.1.30	1.2.51	1.4.58		
	fru A. G. Christensen.....	7.1.31	1.2.52	1.4.58		
	frk. B. Jensen.....	11.11.32	1.12.53	1.4.58		
	fru I. T. B. Larsen.....	25.12.30	1.1.52	1.4.61	} ude af post- og telegrafv. { 1.12.56-31.3.61.
	fru B. H. Jacobsen.....	3.3.36	1.4.57	1.4.58		
	fru B. Rasmussen.....	3.4.41	1.6.62		
	fru A. L. E. Mortensen.....	6.8.41	1.11.62		
	frk. G. S. Olsen.....	31.10.41	1.11.62		
	frk. K. A. Kragh.....	9.10.41	1.11.62		
1 kontorassistent I udfører tjeneste i kontorassistent II-plads. 15 kontoristaspiranter.						
Næstved.....	fru S. R. Hermansen.....	13.12.26	1.1.48	1.4.55	1.4.60	
	fru A. I. Kristiansen.....	13.11.25	1.4.49	1.4.56	1.4.61	
	fru A. B. Nyegaard.....	13.3.25	1.8.48	1.4.55	1.4.62	
	fru L. Laursen.....	13.10.35	1.11.56	1.4.58		
	fru I. A. Hansen.....	11.2.39	1.3.60		
	fru K. R. Poulsen.....	6.4.36	1.7.61		
	frk. K. M. V. Petersen.....	12.5.37	1.7.61		
1 kontoristaspirant.						
Ringsted.....	C. H. Jensen.....	1.6.04	1.11.46	1.4.50	1.4.55	lpb. 1.12.29-31.10.46.
	fru E. K. Pedersen.....	4.10.37	1.11.58		
7 kontoristaspiranter.						
Roskilde.....	frk. M. I. Johansen.....	22.11.07	1.6.32	1.4.46	1.4.49	
	frk. I. M. E. Nielsen.....	17.10.16	1.11.40	1.4.46	1.4.56	
	fru D. Saalbach.....	6.10.28	1.11.49	1.4.58	1.4.61	u.f.nr. 15.11.57-14.4.58.
	fru I. R. Granvig.....	6.10.32	1.11.53	1.4.58	1.4.61	
	fru K. L. Hare (1/2 tj.).....	6.5.06	1.7.31	1.4.58	u.f.nr. 1.11.42-30.4.43°.
	frk. K. Petersen.....	28.1.41	1.3.62		
12 kontoristaspiranter.						
Rønne.....	frk. A. L. Andersen.....	10.1.27	1.5.51	1.4.56	1.4.62	
	fru A. S. Holm.....	29.1.33	1.8.54	1.4.58	1.4.62	
	frk. A. G. Hansen.....	26.5.24	1.2.50	1.4.58	u.f.nr. 1.3.-31.5.52°.
	frk. E. K. Jakobsen.....	4.12.35	1.1.57	1.4.58		
	fru H. S. Birkebølt.....	4.6.41	1.7.62		
	12 kontoristaspiranter.					

Kontor	Navn	Født	Kon- torist	Kontor- assistent II	Kontor- assistent I	Anmærkninger
lagelse.....	frk. G. M. Madsen.....	29.7.99	1.4.20	1.7.31	1.4.51	kontorist I 1.5.25-31.5.28. }ude af post- og telegrafv. }1.10.52-31.1.55.
	fru E. A. Andresen.....	28.2.24	1.4.46	1.4.57	1.4.60	
	frk. K. H. B. Navne.....	2.2.35	1.3.57	1.4.58		
	frk. R. E. Pedersen.....	6.11.39	1.12.60		
	8 kontoristaspiranter.					
orø.....	frk. I. K. Hansen.....	15.5.41		1.6.62		
tege.....	frk. Y. L. Selch-Madsen.....	26.8.08	1.9.32	1.4.46	1.4.50	
	fru I. B. L. Mortensen.....	15.3.25	1.5.46	1.4.55		
	frk. I. Pedersen.....	26.8.27	1.3.51	1.4.57		
	fru B. Larsen.....	5.6.33	1.7.54	1.4.58		
	2 ekstramedhjælpere.					
åstrup.....	4 kontoristaspiranter.					
ordingborg....	frk. E. R. Olsen.....	29.7.17	1.8.41	1.4.48	1.4.60	
	fru I. M. Petersen.....	24.10.32	1.12.53	1.4.58		
	fru J. R. Nielsen.....	16.10.34	1.12.55	1.4.58		
	8 kontoristaspiranter.					

Postkontorer i 2. distrikt.

Kontor og personale	Ancien- nitets- nr.	Kontor og personale	Ancie- nitet- nr.
Assens, 21. lkl., tlgr.		<i>(Esbjerg)</i>	
postmester K. E. Munch, R.	10	overassistent J. C. Tidemann	358
overassistent B. E. Madsen	246	— A. Jørgensen	366
assistent H. R. Johansen	82	— E. Rugaard	f 669
1 kontorassistent II.		assistent fru I. K. Stokholm	273
		medhjælper fru S. Fischer	36
		— A. Fabricius	130
		4 kontorassistenter I.	
		12 kontorassistenter II.	
Augustenborg, 18. lkl., tgr. og tlf.		Postekspedition Esbjerg 1, 18. lkl., tlgr.	
postmester C. Andersen	166	postforvalter P. Steffensen	P 477
assistent S. A. Henriksen	113		
Bogense, 21. lkl., tgr.		Fredericia, 25. lkl., tlgr. (kun afg.), omlæsning	
postmester P. E. Jensen	23	700.	
overassistent K. P. Porskrog	692	postmester H. Møller	20
medhjælper frk. H. Riber	106	post- og telegrafkasserer i 21. lkl. P. O. P.	
Bramminge, 21. lkl., tlgr., omlæsning 240.		Andersen	Tp 76
postmester H. G. B. Biering	66	kontrollør T. M. Lorenzen	312
assistent R. V. Madsen	244	— P. V. Nielsen	405
		overassistent L. L. Husum	359
Broager, 18. lkl., tgr. og tlf.		— K. K. Eriksen	654
postmester J. S. Petersen	287	assistent frk. A. M. Fosholm	Tp 46
3 ekstramedhjælpere.		— fru K. M. Klemmentsen	110
		2 kontorassistenter I.	
		7½ kontorassistenter II.	
Brørup, 18. lkl., tgr.		Postekspedition Fredericia 1, 18. lkl.	
postmester K. J. Fensborg	13	postforvalter frk. I. M. Poulsen	P 142
medhjælper J. Thorsted	65		
Christiansfeld, 18. lkl., tgr.		Fåborg, 23. lkl., tlgr., omlæsning 240.	
postmester G. H. Pedersen	519	postmester A. H. Jensen	37
		overassistent frk. S. Andersson	48
Esbjerg, 25. lkl., tgr. og tlf., grænseforr. 450,		assistent frk. L. K. H. Rasmussen	615
omlæsning 500.		— J. E. Gitz	616
postmester S. E. D. Frederiksen	18	2 kontorassistenter I.	
overkontrollør P. M. Jessen	f 49	1 kontorassistent II.	
stationsleder i 21. lkl. K. M. Pedersen	f 88		
post- og telegrafkasserer i 21. lkl. J. Nielsen	P 67	Glamsbjerg, 18. lkl., tgr.	
kontrollør O. Jakobsen	f 168	postmester A. Helmgig	462
— V. Pedersen	f 254		
— P. W. Jensen	330	Gram, 18. lkl., tgr.	
— A. Gyldenhof	427	postmester N. V. Hansen	161
— M. H. Madsen	532		
overassistent fru E. S. Kristensen	Tp 66	Gråsten, 21. lkl., tgr.	
— frk. E. A. L. Steen	T 178	postmester A. B. Maybom	77
— fru M. Sillasen	T 207	overassistent O. C. C. Leimand	394
— H. H. Seidel	239	assistent H. C. Petersen	93
— P. Christiansen	247		
— H. Bang	f 272		

Kontor og personale	Ancien- nits- nr.	Kontor og personale	Ancien- nits- nr.
Aderslev, 25. lkl., tlgr. og tlfn.		Marstal, 18. lkl., tlgr.	
postmester A. H. E. Behrendt, R.	2	postmester K. Raun	76
post- og telegrafkasserer i 21. lkl. frk. A. J. Olesen	35	assistent S. E. Holst	401
kontrollør K. O. Pedersen	f 182	Middelfart, 23. lkl., tlgr. og tlfn.	
— B. Gregersen	f 213	postmester J. J. Hangel, R.	17
— K. M. Christensen	381	kontrollør H. P. Hansen	378
overassistent frk. J. A. C. Gade	T 71	overassistent H. Hansen	263
— H. Lysgaard	f 459	assistent frk. E. K. Traun	P 61
— A. J. P. Mikkelsen	481	— frk. A. L. Larsen	448
— K. Madsen	538	11 kontorassistenter II.	
assistent frk. G. I. Gemmer	153	Nordborg, 21. lkl., tlgr. og tlfn.	
— fru A. C. Ahrensberg	472	(nedsættes ved ledighed i 18. lkl.).	
4 kontorassistenter I.		postmester H. Udsen	60
10½ kontorassistenter II.		overassistent H. C. Paulsen	615
4 ekstramedhjælpere.		assistent fru E. Pedersen	602
Iolsted, 18. lkl., tlgr.		Nordby Fånsø, 21. lkl., tlgr.	
postmester E. Jørgensen	434	postmester A. C. Herold, R.	13
Løjer, 18. lkl., tlgr.		overassistent K. S. Andersen	401
postmester E. B. Jensen	475	— M. A. Jessen	520
Lørteminde, 21. lkl., tlgr.		assistent —	
postmester G. A. Buciek	132	Nyborg, 23. lkl., tlgr. og tlfn., omlæsning 500.	
assistent fru E. B. Høytrup	P 47	postmester H. C. Schwennesen	48
— J. Lassen	375	kontrollør B. Jensen	284
Kolding, 25. lkl., tlgr. (kun afg.), omlæsning 500.		overassistent fru I. P. Andersen	228
postmester O. C. F. Westphal	26	— P. V. Sørensen	639
overkontrollør K. A. Jespersen	70	assistent V. M. Hansen	215
post- og telegrafkasserer i 21. lkl.		3 kontorassistenter I.	
H. A. Petersen	127	11 kontorassistenter II.	
kontrollør S. E. Knudsen	167	Nørre-Åby, 18. lkl.	
overassistent J. S. Keller	216	postmester R. H. Bodholdt	87
— frk. A. C. O'Duinn	259	overassistent T. A. N. Ommen	400
— J. K. Larsen	324	Odense, 26. lkl., omlæsning 700.	
— E. M. Holm	521	postmester J. S. Graustund, R.	5
— frk. A. Hansen	655	overkontrollør S. Rasmussen	r 79
assistent —		post- og telegrafkasserer i 23. lkl., kaptajn	
1 kontorassistent I.		H. Thuesen, R.	P 8
7 kontorassistenter II.		kontrollør F. L. Klenø	Tp 54
Kostekspedition Kolding 1, 18. lkl., tlgr.		— P. C. B. Trans	P 75
postforvalter P. J. H. Jacobsen	446	— P. Ryge	157
Løhals, 15. lkl.		— A. J. Jensen	295
postmester E. F. S. Juhlert	1	— H. G. Nielsen	342
Underskov, 18. lkl., omlæsning 240.		— W. Vollerup	353
postmester N. P. J. Jensen	464	— K. A. Pedersen	424
Øgumkloster, 18. lkl., tlgr.		— K. Havndrup	429
postmester A. R. Kristoffersen	56	— H. C. Rasmussen	Tp 459
1 ekstramedhjælper.		— H. S. Laursen	461
		— S. A. Hansen	531
		— E. L. Just	534
		overassistent frk. H. Petersen	Tp 76
		— frk. G. Høvrning	P 124

Kontor og personale	Ancien- nitets- nr.	Kontor og personale	Ancie- nitet- nr.
(Odense)		Rudkøbing, 23. lkl., tlgr., omlæsning 240.	
overassistent K. A. Ravnø	158	postmester J. A. L. Petersen	75
— H. Jensen	179	overassistent A. Simonsen	497
— S. E. Ottosen	294	assistent —	
— P. E. Kjærbro	361	2 kontorassistenter II.	
— J. M. R. Madsen	414		
— fru J. M. Poulsen	415	Rødning, 18. lkl., tlgr.	
— frk. D. Madsen	531	postmester V. Marker	36
— F. E. Jensen	533		
— P. C. Søgaard	640	Rødekro, 18. lkl., tlgr., omlæsning 240.	
assistent E. J. L. Andresen	86	postmester C. Jensen	252
— frk. V. Jensen	148		
— fru E. D. Pedersen	513	Skærbæk, 21. lkl., tlgr. (nedsættes ved ledighed i 18. lkl.).	
— — —		postmester A. P. L. Jensen	32
11 kontorassistenter I.		assistent —	
15 kontorassistenter II.			
Postekspedition Odense 1, 23. lkl., tlgr.		Sommersted, 18. lkl.	
postforvalter K. M. J. Gaarslev	Tp 30	postmester F. G. Poulsen	443
Postekspedition Odense 2, 18. lkl., tlgr.		Svendborg, 25. lkl., tlgr. og tlfn., omlæsning 600.	
postforvalter C. J. Jensen	Tp 231	postmester, kaptajn A. V. Hansen, R.	4
Postekspedition Odense 3, 18. lkl., tlgr.		overkontrollør C. C. L. Sandbjerg	r 177
postforvalter H. J. F. Tobiesen	Tp 227	post- og telegrafkasserer i 21. lkl. K. G. I. Larsen	176
Postekspedition Odense 4, 18. lkl., tlgr.		kontrollør fru K. H. Stokholm	Tp 402
postforvalter H. J. Rasmussen	P 466	— K. A. Holtmann	527
Postekspedition Odense V, 18. lkl., tlgr. (kun afg.)		overassistent N. A. Andersen	192
postforvalter V. Foldager	351	— T. V. Nielsen	362
Fruens Bøge postekspedition, 18. lkl., tlgr. (kun afg.).		— E. Johansen	482
postforvalter J. Pedersen	P 4	— A. Kjær	677
Otterup, 18. lkl., tlgr.		assistent B. T. Jørgensen	329
postmester E. V. Nielsen	301	— frk. I. Madsen	511
Padborg, 21. lkl., tlgr.		6 kontorassistenter I.	
postmester M. Jøger	120	18 kontorassistenter II.	
overassistent L. C. Thomsen	421	Sønderborg, 25. lkl., tlgr. og tlfn.	
assistent fru H. M. Møllgaard	443	postmester O. K. Andersen, R.	11
Ribe, 23. lkl., tlgr.		stationsleder i 21. lkl. O. C. Lodberg	Tp 2
postmester K. Ejmar	77	post- og telegrafkasserer i 21. lkl. K. Eriksen	113
overassistent K. E. Alsig	211	kontrollør W. A. F. Jensen	f 196
— H. S. Tauman	402	— H. P. Andersen	422
— fru H. S. Jørgensen	652	overassistent fru E. Hansen	Tp 14
1 kontorassistent I.		assistent N. C. Lauritzen	335
Ringe, 21. lkl., tlgr., omlæsning 240.		— — —	
postmester C. J. P. O. Sestoft	41	11 kontorassistenter I.	
overassistent A. D. Pedersen	525	5 kontorassistenter II.	
assistent frk. K. Bach	P 44	4 ekstramedhjælpere.	
		Tinglev, 21. lkl., tlgr., omlæsning 360.	
		postmester H. Nielsen	26
		assistent S. E. Hansen	P 59
		— fru S. M. Pedersen	225
		Toftlund, 18. lkl., tlgr. og tlfn.	
		postmester E. K. Nothlev	425

Kontor og personale	Ancien- nits- nr.	Kontor og personale	Ancien- nits- nr.
der, 23. lkl., tlgr. og tlfm., omlæsning 240.		Afløserpersonale.	
postmester H. Juhl	58	Esbjerg: assistent J. Q. Jensen	301
kontrollør H. P. E. Roslev	265	Fredericia: assistent frk. H. M. Sejr.	121
overassistent L. B. Andersen	542	— P. W. Hansen	242
— S. A. Brosbøl	554	— O. Iskov	288
assistent frk. K. Hansen	564	— E. D. Johansen	444
— R. C. T. Hansen	570	— H. H. Hansen	466
1 kontorassistent I.		— N. F. Bodholdt	471
4 kontorassistenter II.		— J. Nielsen	494
2 ekstramedhjælpere.		— L. Nielsen	526
rslev, 18. lkl.		— J. R. Christensen	564a
postmester F. R. Dupont	117	— P. H. Jørgensen	605
ndrup, 18. lkl., tlgr.		medhjælper K. Johannesen ..	21
postmester J. D. Løhde	232	Kolding: assistent S. A. Christensen...	178
1 kontorassistent II.		— fru E. I. Andersen	285
sn, 21. lkl., tlgr.		— B. E. Sandholdt	341
postmester J. H. Frederiksen	99	Nordby Fanø: assistent E. W. Hansen	106
overassistent B. Smidt	638	— J. F. Møller	312
assistent C. G. Gaarde	191	Nyborg: assistent C. C. M. Rade- macher	T 5
ens, 21. lkl., tlgr., omlæsning 240.		Odense: assistent frk. E. M. Wølke ..	127
postmester A. Dalgaard	172	— K. L. Fisker	163
overassistent A. Vorre	325	— T. F. Rasmussen	298
assistent —		— F. E. Fogh	321
skøbing, 18. lkl., tlgr.		— fru I. M. Jørgensen	351
postmester H. J. A. Schwartzlose	22	— O. J. C. Hein	452
assistent L. Knudsen	584	— frk. I. M. Andersen	542
nrå, 25. lkl., tlgr. og tlfm.		— J. V. Christiansen	560
postmester H. P. Wendelboe	22	— frk. B. Nielsen	621
stationsleder i 21. lkl. B. Frølund	rf 82	medhjælper fru E. B. Jensen ..	89
kontrollør E. Præst	518	Svendborg: assistent E. Larsen	306
overassistent R. L. Jepsen	TP 58	Sønderborg: assistent J. Christensen	176
— H. E. Hansen	f 620	Åbenrå: assistent P. E. Weber	549
— K. Sørensen	689		
assistent A. R. Buhl	441		
— V. K. Andersen	f 453		
— H. E. Christensen	597a		
6 kontorassistenter I.			
6 kontorassistenter II.			
10 ekstramedhjælpere.			
rp, 18. lkl., tlgr.		I Kolding, Nordby Fanø, Nørre-Åby og Ribe udfyldes 1	
postmester frk. S. M. Eriksen	82	assistentplads af en overassistent.	
assistent P. D. Larsen	118		

Kontorassistentpersonale ved postkontorer i 2. distrikt.

Kontor	Navn	Født	Kon- torist	Kontor- assistent II	Kontor- assistent I	Anmærkninger
Assens	1 kontoristassistent.					
Broager	3 ekstramedhjælpere.					
Esbjerg	frk. G. M. A. Larsen	26.8.05	1.4.32	1.4.46	1.4.56	
	frk. I. M. Christensen	6.4.26	1.5.47	1.12.53	1.4.60	
	fru A. M. Rasmussen	17.11.28	1.12.49	1.4.57	1.4.61	
	fru B. Munch	24.11.31	1.12.52	1.4.58	1.4.62	
	fru E. J. Jørgensen	30.3.32	1.4.53	1.4.58	u.f.nr. 1.5.-31.7.55°.
	fru B. A. S. Hansen	20.7.32	1.8.53	1.4.58		
	fru K. E. Pedersen	4.1.37	1.2.58	1.4.58		
	frk. L. Helt	29.5.39	1.6.60		
	fru C. Pedersen	27.8.39	1.9.60		
	fru G. I. Madsen	13.5.40	1.6.61		
	frk. E. K. Lind	30.11.40	1.12.61		
	fru I. B. Bønding	22.8.41	1.9.62		
	4 kontoristassistent					
Fredericia	frk. K. Ramsing	26.10.96	1.12.16	1.5.37	1.4.50	{ pb. 1.10.34-31.3.40, opkm. 1.4.40-31.10.57, postbudfagp. 45/37, u.f.nr. 18.1.-30.6.62°.
	E. Brunhøj	22.6.10	1.11.57	1.4.58	1.4.60	
	fru J. J. D. Rasmussen ($\frac{1}{2}$ tj.)	25.6.34	1.7.55	1.4.58		
	frk. B. E. Andersen	17.3.35	1.4.56	1.4.58		
	fru V. H. Hansen	17.10.39	1.8.61		
5 kontoristassistent						
Fåborg	frk. A. E. Hansen	9.10.01	1.2.32	1.4.44	1.4.59	
	fru E. M. Jensen	25.10.26	1.12.48	1.4.58	1.4.61	
1 kontoristassistent.						
Haderslev	frk. E. K. Jensen	11.6.00	1.1.21	1.2.32	1.4.56	
	frk. A. K. Pedersen	20.12.96	1.6.21	1.4.44	1.4.56	
	frk. M. K. Winter	21.8.17	1.9.41	1.4.50	1.4.59	
	fru C. Koch	18.6.21	1.7.45	1.4.50	1.4.62	
	frk. E. K. Kallesen	20.7.99	1.9.21	1.4.45		
	frk. E. A. Kruse	7.7.03	1.5.25	1.4.46		
	frk. H. S. Jacobsen	15.8.06	1.5.37	1.4.46		
	fru G. W. Hansen	6.9.28	1.10.49	1.4.58	u.f.nr.1.5.-31.10.50°.
	fru A. M. Engelund ($\frac{1}{2}$ tj.)	22.7.23	1.12.49	1.4.58		
	frk. B. G. Dall	23.10.32	1.9.54	1.4.58		
	frk. H. Liebsch	17.11.32	1.9.54	1.4.58		
	frk. A. S. M. Beck	26.11.38	1.4.60		
	frk. U. H. Brandt	19.12.40	1.1.62		
	2 kontoristassistent.					
4 ekstramedhjælpere.						

Kontor	Navn	Født	Kon- torist	Kontor- assistent II	Kontor- assistent I	Anmærkninger
Kolding.....	frk. B. J. E. Schouenborg.....	29.3.05	1.5.37	1.4.46	1.4.54	
	fru H. Lykke.....	20.2.38	1.3.59		
	frk. E. B. Jørgensen.....	27.8.40	1.9.61		
	5 kontoristaspiranter.					
Løgumkloster....	1 ekstramedhjælper.					
Middelfart.....	frk. A. E. Pedersen.....	14.11.25	1.11.48	1.4.54		
	frk. K. Sørensen.....	17.6.38	1.9.59		
	fru V. E. Jepsen.....	24.8.39	1.9.60		
	frk. L. Ø. Jespersen.....	29.10.40	1.11.61		
	fru B. L. Hansen.....	10.5.41	1.9.62		
	frk. D. B. Jespersen.....	10.10.41	1.11.62		
5 kontoristaspiranter.						
Nyborg.....	frk. A. S. Sørensen.....	2.10.21	1.5.48	1.4.56	1.4.60	
	fru M. T. Christoffersen.....	29.4.30	1.5.51	1.4.58	1.4.62	
	fru G. M. Bendt.....	1.10.32	1.10.53	1.4.58	1.4.62	
	fru G. K. D. Larsen.....	31.3.35	1.4.56	1.4.58		
	fru J. Hansen.....	24.6.40	1.8.61		
	fru B. L. Mathiasen.....	27.5.41	1.6.62		
	frk. G. Jordan.....	16.10.41	1.11.62		
6 kontoristaspiranter. I 1 kontorassistent II-plads udføres tjenesten af afløser.						
Odense.....	frk. G. Henriksen.....	28.12.98	1.10.16	1.5.42	1.4.46	
	frk. R. E. Andersen.....	21.6.99	1.5.19	1.4.46	ude af postv. 1.5.21-31.3.25°.
	frk. E. M. P. Møller.....	9.5.96	1.5.20	1.4.46	1.11.48	u.f.nr. 1.12.23-30.6.30.
	H. Finseth.....	2.1.19	1.12.43	1.4.46	1.4.50	
	fru E. M. Jacobsen.....	7.6.21	1.7.45	1.4.51	1.4.58	u.f.nr. 25.10.53-24.3.54°.
	fru E. R. Jepsen.....	10.6.25	1.7.48	1.7.53	1.4.60	
	fru E. G. Wagner.....	12.10.19	1.9.48	1.4.54	1.4.60	
	frk. G. M. Hansen.....	12.5.28	1.6.49	1.4.57	1.7.60	
	fru B. E. Bentsen.....	7.10.28	1.11.49	1.4.58	1.4.61	
	fru B. K. P. Øre.....	15.12.30	1.1.52	1.4.58	1.4.62	
	fru G. A. Iversen.....	27.2.23	1.11.54	1.4.58	1.4.62	
	fru R. K. Kjær.....	31.3.39	1.4.60		
	frk. A. B. Johansen.....	4.1.40	1.2.61	fude af post- og telegrafv. 1.2.-31.3.62.
	fru I. J. Labich.....	6.12.39	1.6.61		
	frk. E. Vognsen.....	6.2.40	1.7.61		
	fru T. L. Lebbæus.....	14.1.41	1.2.62		
	fru L. G. Laursen.....	24.1.41	1.4.62		
frk. M. Christiansen.....	7.2.41	1.4.62			
8 kontoristaspiranter.						
Ribe.....	fru A. Johannsen.....	12.8.27	1.11.48	1.4.58	1.4.62	
Rudkøbing.....	frk. K. Jensen.....	12.2.23	1.6.48	1.4.58		
1 kontoristaspirant.						
Svendborg.....	fru F. T. M. Nielsen.....	5.6.17	1.7.41	1.4.48	1.4.60	u.f.nr. 1.5.-31.10.47°.
	frk. D. M. G. Thomsen.....	17.5.22	1.4.46	1.4.52	1.4.60	
	fru B. Petersen.....	27.6.27	1.7.48	1.4.55	1.4.61	
	frk. A. M. Johansen.....	29.3.29	1.4.50	1.4.58	1.4.61	
	frk. L. I. L. Larsen.....	24.4.29	1.5.50	1.4.58	1.4.61	
	frk. E. A. Abild.....	18.7.29	1.11.50	1.4.58	1.4.62	

Kontor	Navn	Født	Kon- torist	Kontor- assistent II	Kontor- assistent I	Anmærkninger
<i>(Svendborg)</i>	fru A. L. L. Nielsen.....	21.2.31	1.3.52	1.4.58		
	fru T. E. Grønborg.....	19.4.31	1.6.52	1.4.58		
	fru L. W. Andersen.....	2.8.33	1.9.54	1.4.58		
	frk. R. Jørgensen.....	31.10.38	1.11.59		u.f.nr. 1.12.61-31.1.62°.
	fru A. L. Sørensen.....	16.4.39	1.12.60		
	13 kontoristaspiranter.					
Sønderborg.....	frk. C. Voigt.....	13.10.02	1.8.23	1.4.46	1.4.56	
	frk. M. L. Petersen.....	26.8.04	1.4.32	1.4.46	1.11.56	
	frk. L. S. Gade.....	12.7.99	1.7.21	1.4.46	1.4.57	
	frk. I. S. Reimer.....	3.6.04	1.5.25	1.4.47	1.4.61	
	fru G. Schiøth.....	9.8.07	1.11.33	1.5.48	1.4.61	
	frk. L. Bram.....	21.3.17	1.12.45	1.4.55	1.4.61	
	fru B. Hansen.....	20.12.27	1.1.49	1.4.56	1.4.61	
	frk. R. E. Clausen.....	26.1.17	1.11.45	1.4.53	1.4.62	
	frk. G. H. Kiølseth.....	23.9.19	1.12.46	1.6.55	1.4.62	
	fru H. P. Højland.....	21.9.26	1.9.50	1.4.58	1.4.62	
	fru I. K. Sundvang ($\frac{1}{2}$ tj.).....	25.8.26	1.7.49	1.4.58		
	fru C. M. Engelhardt ($\frac{1}{8}$ tj.).....	14.2.26	1.6.51	1.4.58		
	fru E. Lauritzen ($\frac{1}{2}$ tj.).....	14.7.32	1.8.53	1.4.58		
	fru E. Rasmussen.....	2.10.39	1.6.61		
1 kontoristaspirant. 4 ekstramedhjælpere.						
Tønder.....	frk. G. H. Hansen.....	15.3.16	1.4.46	1.4.56	1.4.60	
	fru A. C. Andersen.....	30.6.03	1.5.25	1.4.48	u.f.nr. 1.3.-30.4.32.
	fru T. Nielsen.....	9.2.35	1.1.57	1.4.58		
	fru B. Pawlowski.....	20.1.38	1.2.59		
1 kontoristaspirant. 2 ekstramedhjælpere.						
Vamdrup.....	A. P. Nielsen.....	26.1.13	1.10.54	1.4.58	} lpb. 1.12.37-28.2.51, ude af post- og telegrafv. 1.3.51-30.9.54.
Åbenrå.....	frk. K. M. Bjerregaard.....	12.1.97	1.4.20	1.5.37	1.4.49	
	frk. G. E. Nielsen.....	21.9.99	1.6.26	1.4.45	1.4.50	
	frk. M. Schmidt.....	17.8.99	1.11.21	1.12.46	1.4.55	
	frk. W. D. Bredahl.....	13.1.09	1.6.46	1.4.50	1.4.55	
	fru M. C. Lorenzen.....	6.9.20	1.10.44	1.4.50	1.4.60	
	frk. P. A. Madsen.....	7.3.27	1.9.48	1.4.55	1.4.62	
	frk. C. Jensen.....	22.6.33	1.12.55	1.4.58	1.4.62	
	fru E. M. Østergaard.....	17.10.35	1.11.56	1.4.58		
	fru A. Christensen.....	6.1.38	1.2.59		
	3 kontoristaspiranter. 11 ekstramedhjælpere.					

Postkontorer i 3. distrikt.

Kontor og personale	Ancien- nitets- nr.	Kontor og personale	Ancien- nitets- nr.
Bjerringbro, 21. lkl., tlgr.		Holstebro, 23. lkl., tlgr. og tlfm., omlæsning 240.	
postmester P. G. S. Gamhøj	47	postmester A. Mortensen, R.	5
overassistent E. D. Sørensen	658	kontrollør J. P. Sønderbek	276
assistent frk. A. B. H. Poulsen	595	— H. C. Jensen	515
		overassistent F. H. Jensen	518
		assistent fru G. A. Sørensen	373
		— — —	
		1 kontorassistent I.	
		13 kontorassistenter II.	
Brande, 21. lkl., tlgr., omlæsning 240.		Horsens, 25. lkl., tlgr. og tlfm., omlæsning 600.	
postmester A. P. Frøbert	134	postmester J. L. Olesen, R.	16
assistent B. Bøg	544	overkontrollør A. M. K. Christensen	175
		post- og telegrafkasserer i 21. lkl.	
		G. Nielsen	P 46
		kontrollør O. Pedersen	132
		— E. R. Rasmussen	203
		overassistent frk. E. D. Nielsen	Tp 153
		— B. S. Hein	249
		— O. Henriksen	313
		— O. P. Larsen	545
		— B. Jensen	604
		assistent K. Ørsted	102
		— fru V. Mortensen	111
		5 kontorassistenter I.	
		11 kontorassistenter II.	
Brødstrup, 18. lkl., tlgr.		Postekspedition Horsens 1, 15. lkl., tlgr.	
postmester M. Jensen	39	postforvalter fru M. M. Larsen	P 237
assistent frk. A. L. Simonsen	597b	Postekspedition Horsens 2, 15. lkl., tlgr.	
		postforvalter J. Z. H. A. Pettersen	Tp 26
Ebeltoft, 18. lkl., tlgr.		Ikast, 18. lkl., tlgr.	
postmester G. Hjelmar	217	postmester E. Rasmussen	202
assistent I. V. Iversen	243	assistent A. Hjulær	346
Grenå, 23. lkl., tlgr. og tlfm.		Jelling, 18. lkl.	
postmester H. G. Wandschneider	31	postmester B. H. Due	478
kontrollør V. Nielsen	372	assistent N. L. Hviid-Nielsen	P 57
overassistent H. J. Olesen	283		
assistent J. E. Kristensen	403	Juelsminde, 18. lkl., tlgr.	
— — —		postmester K. J. Gundelund	99
3 kontorassistenter II.		Kjellerup, 18. lkl., tlgr.	
Grindsted, 21. lkl., tlgr., omlæsning 240.		postmester S. J. Frier	5
postmester H. N. Madsen	11	assistent J. J. Jensen	256
overassistent C. Pedersen	223	Knebel, 18. lkl., tlgr.	
medhjælper frk. K. Andersen	61	postmester M. Nielsen	452
Hadsten, 18. lkl., tlgr.		Kolby Kås, 18. lkl., tlgr., D.S.B. dampskibseksp.	
postmester P. Breum	101	postmester P. G. Krøger	472
assistent A. F. Thygesen	90	Langå, 18. lkl., tlgr., omlæsning 500.	
Hammel, 18. lkl., tlgr.		postmester A. Sørensen	147
postmester K. H. Andersen	263	assistent K. B. Sørensen	539
assistent E. H. Hansen	239		
Havndal, 18. lkl., tlgr.			
postmester frk. O. K. Andersen	517		
Herning, 25. lkl., tlgr. og tlfm., omlæsning 360.			
postmester A. Kilian	37		
overkontrollør H. I. G. Lassen	64		
post- og telegrafkasserer i 21. lkl. frk. G. K. Jespersen	Tp 25		
kontrollør P. B. Stentoft	407		
overassistent J. W. Hjulmand	f 286		
— J. S. Kiel	322		
— H. E. Nielsen	386		
assistent J. C. Andersen	184		
— K. R. Grann	368		
— F. L. Rysgaard	541		
20 kontorassistenter II.			

Kontor og personale	Ancien- nitets- nr.	Kontor og personale	Ancien- nitets- nr.
Nørre Nebel, 18. lkl.		Skanderborg, 23. lkl., tlgr., omlæsning 360.	
postmester H. V. Nielsen.....	469	postmester S. S. Grauslund.....	67
Odder, 21. lkl., tlgr.		overassistent B. S. Madsen.....	321
postmester C. E. Hedegaard.....	34	assistent frk. K. Moos.....	450
overassistent J. C. Jørgensen.....	176	— H. Henriksen.....	459
assistent J. M. Skovmand.....	139	1 kontorassistent II.	
— N. P. W. Jørgensen.....	253	Skjern, 21. lkl., tlgr., omlæsning 360.	
Randers, 26. lkl., tlgr. og tlfm., omlæsning 360.		postmester S. J. Hansen.....	122
postmester A. P. L. Pedersen, R. ¹	26	overassistent K. Skinnerup.....	274
overkontrollør P. E. Jensen.....	80	assistent C. P. Ganer.....	240
post- og telegrafkasserer i 21. lkl.		Tarm, 18. lkl., tlgr.	
C. G. W. Kjelgaard.....	166	postmester K. B. Christensen.....	105
kontrollør frk. A. M. R. Larsen.....	251	overassistent fru B. C. Rasmussen.....	651
— J. J. F. Pedersen.....	306	Tranebjerg Samsø, 18. lkl., tlgr. og tlfm.	
— K. N. Kaptain.....	418	postmester H. E. Tang-Pedersen.....	165
— S. M. W. Häuser.....	523	assistent E. Ulmitz.....	197
overassistent J. E. Thuesen.....	250	2 kontorassistenter II.	
— H. S. Pedersen.....	310	Tørring, 18. lkl., tlgr.	
— P. A. E. Nielsen.....	422	postmester K. Høvring.....	448
— A. H. Hornbæk.....	522	Ulfborg, 18. lkl., tlgr.	
— fru K. M. C. Trærup.....	653	postmester O. A. A. Rasmussen.....	296
9 kontorassistenter I.		Varde, 23. lkl., tlgr. og tlfm., omlæsning 240.	
31 kontorassistenter II.		postmester F. M. Fuglsang, R.....	7
Postekspedition Randers 1, 15. lkl., tlgr.		kontrollør P. Jørgensen.....	352
postforvalter frk. K. Moestrup.....	P 28	overassistent A. J. S. Fredborg.....	268
Postekspedition Randers 2, 15. lkl., tlgr.		— E. G. Petersen.....	439
postforvalter S. A. Petersen.....	423	assistent N. F. Jensen.....	287
Ringkøbing, 23. lkl., tlgr.		— G. A. Davidsen.....	499
postmester E. E. Nielsen, R.....	19	4 kontorassistenter II.	
kontrollør E. Brigsted.....	428	Vejle, 25. lkl., tlgr. og tlfm., omlæsning 360.	
overassistent J. K. S. Mortensen.....	320	postmester H. W. Jensen.....	28
assistent J. D. Jensen.....	434	overkontrollør B. Schmidt.....	178
— fru Y. N. Christensen.....	593	post- og telegrafkasserer i 21. lkl. R. A.	
1 kontorassistent I.		Lundbo.....	P 78
1 kontorassistent II.		kontrollør A. G. Hansen.....	530
Ry, 18. lkl., tlgr.		overassistent frk. I. H. Andersen.....	151
postmester N. T. M. Grothe.....	225	— E. B. Hansen.....	309
Ryomgård, 18. lkl., tlgr., omlæsning 240.		— fru S. Martinsen.....	532
postmester O. T. Stæhr.....	433	— P. Sørensen.....	603
Rønde, 18. lkl., tlgr.		— K. Olesen.....	690
postmester H. C. Hergaard.....	223	assistent frk. E. Schnejder.....	369
Silkeborg, 25. lkl., tlgr. og tlfm., omlæsning 360.		— fru A. K. Isacksen.....	563
postmester R. K. S. Dahl.....	32	— — — — —	
kontrollør P. R. Gaardhøje.....	149	6 kontorassistenter I.	
— G. V. Gregersen.....	341	20 kontorassistenter II.	
overassistent S. C. K. Muurholm.....	385	Postekspedition Silkeborg 1, 15. lkl., tlgr.	
— E. S. W. Pedersen.....	568	postforvalter J. P. Jørgensen.....	24
— J. E. Gyldenvang.....	571		
assistent fru I. Christensen.....	205		
1 kontorassistent I.			
5 kontorassistenter II.			

Kontor og personale	Ancien- nitets- nr.	Kontor og personale	Ancien- nitets- nr.
Ølgod, 18. lkl., tlgr.		<i>(Århus)</i>	
postmester K. Garmer	220	Postekspedition Århus 3, 18. lkl., tlgr. postforvalter frk. T. V. R. Christensen....	P 268
Ørsted, 18. lkl., tlgr.		Postekspedition Århus 4, 18. lkl., tlgr. postforvalter frk. A. L. M. Hald.....	P 493
postmester G. V. Jespersen.....	463	Postekspedition Århus 6, 18. lkl., tlgr. postforvalter A. B. P. Hansen.....	Tp 492
Århus C, 26. lkl., tlgr. (kun afg.), omlæsning 700.		Postekspedition Århus N, 21. lkl., tlgr. postforvalter C. A. Krüger-Rasmussen.....	152
postmester O. C. J. Christensen, R.....	6	Brabrand postekspedition, 18. lkl., tlgr. postforvalter H. E. Schröder.....	403
overkontrollør N. P. Blandfort.....	74	Højbjerg postekspedition, 18. lkl., tlgr. postforvalter E. A. Hermansen.....	Tp 113
post- og telegrafkasserer i 23. lkl. E. C. Aaen.....	P 38	Risskov postekspedition, 18. lkl., tlgr. postforvalter fru E. T. Palmås.....	Tp 89
kontrollør frk. A. I. E. K. Bargsteen.....	Tp 68	Viby J. postekspedition, 18. lkl., tlgr. postforvalter S. J. Sørensen.....	P 19
— J. C. Aalsø.....	171	Åbyhøj postekspedition, 18. lkl., tlgr. postforvalter P. M. K. Krog.....	Tp 88
— A. F. Hansen.....	200		
— A. A. Nielsen.....	240	Afløserpersonale.	
— K. Mogensen.....	283	Grenå: medhjælper K. F. Thomsen .	134
— E. Rasmussen.....	292	Herning: assistent A. Hansen.....	421
— A. H. Carlsen.....	294	Holstebro: assistent A. Sørensen.....	236
— B. L. Kofoed.....	f 302	Horsens: assistent frk. H. Nielsen	P 69
— F. R. Jørgensen.....	319	— H. B. Thomsen.....	186
— E. H. Birch.....	343	— K. S. Andersen.....	487
— J. J. Hundtofte.....	373	Randers: assistent H. P. Kusk.....	133
— V. T. G. Jensen.....	379	— frk. D. Nielsen.....	257
— frk. G. M. Høvring.....	426	Silkeborg: medhjælper frk. E. G. Schmidt	110
overassistent frk. K. M. Frederiksen.....	Tp 21	Varde: assistent H. O. Rasmussen...	611
— M. Nielsen.....	P 125	Vejde: assistent K. H. Damm.....	233
— K. V. Hagner.....	287	— K. H. Christensen.....	512
— fru R. I. Jacobsen.....	297	Århus C: assistent P. N. Jensen.....	223
— J. L. Frederiksen.....	298	— frk. E. Lind.....	268
— L. V. F. Johansen.....	308	— W. E. H. Johansen.....	280
— G. V. S. Pedersen.....	334	— B. V. Pedersen.....	376
— H. Kjeldmand.....	395	— N. O. Larsen.....	408
— J. S. Jensen.....	485	— G. L. Svendsen.....	413
— S. Carstensen.....	494	— L. T. Poulsen.....	491
— K. J. Nielsen.....	606	— S. E. Pedersen.....	507
— N. J. Jensen.....	659	— J. Niklassen.....	522
— L. K. Pedersen.....	660	— frk. M. O. Møller.....	527
— V. M. Kristensen.....	r 691	— frk. V. L. Pedholt.....	623
assistent fru I. L. C. Buhl.....	P 37	medhjælper frk. L. H. Tho-	
— fru K. K. Asmussen.....	78	massen.....	104
— frk. I. Pedersen.....	80	— frk. A. A. Klausen.....	123
— K. G. Nielsen.....	85		
— fru A. L. P. Nielsen.....	107		
— A. E. E. Simonsen.....	179		
— B. Qvortrup.....	355		
— frk. E. Pedersen.....	488		
1 overkontorassistent.			
13 kontorassistenter I.			
27 kontorassistenter II.			
Århus avispostekspedition, 21. lkl.			
postforvalter frk. G. Michelsen.....	Tp 167		
Postekspedition Århus 1, 21. lkl.			
postforvalter H. G. Stigler.....	124		
Postekspedition Århus 2, 18. lkl., tlgr.			
postforvalter frk. K. Refstrup.....	T 187		
		I Silkeborg udfyldes 1 assistentplads af en overassistent.	

Kontorassistentpersonale ved postkontorer i 3. distrikt.

Kontor	Navn	Født	Kon- torist	Kontor- assistent II	Kontor- assistent I	Anmærkninger		
Grenå	3 kontoristaspiranter.							
Herning	fru B. E. Mørup	10.1.39		1.2.60				
	fru B. Hansen	18.1.40		1.2.61				
	frk. I. K. Jensen	16.10.39		1.3.61				
	fru B. B. Verner	23.8.40		1.9.61				
	frk. E. M. Hansen	11.11.40		1.12.61				
	frk. A. H. Pedersen	4.3.41		1.4.62				
	14 kontoristaspiranter.							
Holstebro	frk. G. Friis	29.1.30	1.2.51	1.4.58	1.4.60	{ pb. 1.6.28-31.3.46. opb. II 1.4.46-31.12.52. opb. I 1.1.53-31.12.55.		
	E. Christensen	4.6.03	1.1.56	1.4.58			
	fru B. Nielsen	13.5.40	1.3.62				
	11 kontoristaspiranter.							
Horsens	fru E. N. Jørgensen	14.2.10	1.3.34	1.4.46	1.4.49	{ ude af post- og telegrafv. 1.6.44-30.9.46.		
	fru A. M. B. Petersen	5.12.08	1.6.34	1.4.46	1.4.52			
	fru H. M. Wiedemann	17.3.17	1.6.41	1.4.49	1.4.56			
	fru G. Schaumann	9.5.31	1.6.52	1.4.58	1.4.62			
	fru R. K. Jakobsen	4.8.31	1.9.52	1.4.58	1.4.62			
	fru E. D. Jensen	22.12.38	1.1.62	1.4.62			
	fru B. V. Hansen	27.4.32	1.4.56	1.4.58				
	fru B. Andersen	19.7.35	1.8.56	1.4.58			u.f.nr. 1.11.57-31.1.58.	
	fru J. Christensen	14.6.37	1.8.58				
	frk. A. J. Betak	23.2.41	1.3.62				
	frk. K. Q. Andersen	22.9.41	1.10.62				
	5 kontoristaspiranter. I 1 kontorassistent II-plads udføres tjenesten af afløser.							
	Randers	frk. A. C. D. Petersen	21.1.02	1.7.26	1.4.44		1.4.58	{ u.f.nr. 1.5.52-30.4.53. u.f.nr. 23.10.49-22.2.50° og 1.6.61-31.5.62.
fru E. M. Nørgaard		24.11.29	1.5.51	1.4.58	1.4.60			
frk. A. M. K. Sørensen		8.4.24	1.4.47	1.11.57	1.4.61			
frk. S. Gehlert		5.8.26	1.9.47	1.4.58	1.4.61			
frk. J. B. Schrøder		10.8.32	1.9.53	1.4.58	1.4.61			
fru G. Ø. Hultquist		7.11.35	1.12.56	1.4.58	1.4.61			
fru M. A. Dyrholm		22.8.37	1.8.59	1.4.61			
fru U. S. Hansen		14.4.37	1.12.59	1.4.61			
fru U. M. N. Nyegaard		26.2.36	1.1.60	1.4.61			
fru E. M. Mouritsen		19.9.27	1.10.48	1.4.58	1.4.62			
fru K. Jensen		3.12.28	1.5.50	1.4.58	1.4.62			
fru G. H. Løcke		31.5.32	1.6.53	1.4.58	1.4.62			
fru G. K. Nielsen		1.11.25	1.11.46	1.4.54			
frk. H. Thomsen		9.10.36	1.2.58	1.4.58				
fru G. H. Klausen		27.11.36	1.3.58	1.4.58				
frk. M. M. Kristensen		10.8.37	1.9.58				
frk. I. L. Nielsen		28.8.38	1.9.59				
frk. K. A. Andersen		22.6.38	1.11.61				
fru B. K. Christensen		23.2.40	1.1.62				
frk. T. Rasmussen		20.9.40	1.3.62				
fru I. M. Madsen		30.12.33	1.4.62				
frk. H. H. Sørensen		20.1.40	1.7.62				
frk. L. Nielsen		30.6.40	1.7.62				
3 kontorassistenter I udfører tjeneste i kontorassistent II-pladser. 17 kontoristaspiranter.								

Kontor	Navn	Født	Kontor- torist	Kontor- assistent II	Kontor- assistent I	Over- kontor- assistent	Anmærkninger
Ringkøbing	frk. A. K. Sørensen fru C. Jensen	10.12.23 25.12.38	1.7.46	1.4.53 1.1.60	1.4.62		
Silkeborg	frk. I. A. Bæk fru I. M. Fjeld frk. B. W. Petersen 3 kontoristaspiranter.	4.8.27 10.5.09 3.8.41	1.11.48 1.12.33	1.4.56 1.4.45 1.9.62	1.4.60	ktass.I 1.4.56-30.6.61.
Skanderborg	1 kontoristaspirant.						
Tranebjerg Samsø	fru G. Nielsen 1 kontoristaspirant.	12.6.30	1.7.51	1.4.58		u.f.nr. 1.12.51-31.3.52°.
Varde	fru T. Christensen 3 kontoristaspiranter.	8.6.37		1.6.60			
Vejle	frk. G. G. Nielsen fru K. M. Asp frk. V. Pedersen frk. T. Kragh-Pedersen frk. H. K. A. N. Jensen fru I. F. Larsen fru U. Pedersen fru G. T. Nielsen fru I. L. Lauridsen frk. I. M. N. Skaarup frk. G. S. Hansen fru I. L. Frantzen frk. S. Knudsen fru A. Rasmussen frk. H. F. Larsen 11 kontoristaspiranter.	5.5.18 10.4.24 13.2.26 23.8.28 22.12.27 20.2.31 15.4.32 21.3.34 21.10.35 15.12.35 5.6.38 6.11.39 24.1.40 26.4.40 17.10.41	1.6.42 1.5.46 1.3.47 1.9.49 1.1.49 1.3.52 1.1.55 1.4.55 1.1.58 1.3.58	1.4.49 1.4.53 1.4.55 1.4.57 1.4.56 1.4.58 1.4.58 1.4.58 1.4.58 1.7.59 1.12.60 1.4.61 1.5.61 1.11.62	1.4.53 1.4.60 1.4.61 1.4.61 1.4.62 1.4.62	{u.f.nr. 28.7.-27.10.56°. {og 8.5.-7.8.62°.
Århus C	frk. E. S. Due fru M. Ekensteen frk. I. M. Worm fru A. G. Thomsen fru I. L. H. Pedersen fru I. Petersen frk. M. Laursen fru E. M. Cramer fru G. Nielsen frk. R. G. Frandsen fru B. Nielsen frk. K. M. Olesen frk. I. Nielsen frk. E. Vang fru A. E. Andersen frk. K. Nielsen fru K. G. Petersen frk. R. E. M. Sørensen fru U. Duelund	7.1.99 13.2.99 2.10.12 17.10.98 19.17 26.2.23 28.10.23 27.12.24 12.11.26 4.1.25 23.8.36 13.9.26 17.4.29 24.3.29 20.11.27 20.10.01 26.9.39 22.4.32 23.9.27	1.7.19 1.7.19 1.11.36 1.2.18 1.9.41 1.4.46 1.4.46 1.7.46 1.12.47 1.4.46 1.10.47 1.5.50 1.4.50 1.12.48 1.7.19 1.6.54 1.10.48	1.5.36 1.4.39 1.4.44 1.4.46 1.4.52 1.4.53 1.11.54 1.4.55 1.1.59 1.4.54 1.4.57 1.4.58 1.4.58 1.4.45 1.10.61 1.4.58 1.4.61	1.4.46 1.4.46 1.4.46 1.4.46 1.4.50 1.4.59 1.4.59 1.4.61 1.4.61 1.4.61 1.4.61 1.6.61 1.4.62 1.4.62 1.4.62 1.4.62 1.4.62 1.4.62	1.4.58	ude af postv. 1.5.21-31.3.25°. u.f.nr. 1.5.-31.10.19. {ude af post- og telegrafv. {1.2.49-28.2.51. u.f.nr. 1.9.51-30.4.52. ude af postv. 1.5.21-31.3.25°. {ude af post- og telegrafv. {1.4.55-31.3.61.

Kontor	Navn	Født	Kon- torist	Kontor- assistent II	Kontor- assistent I	Anmærkninger
(<i>Århus C</i>)	fru E. R. Lautrup.....	28.1.29	1.4.53	1.5.59	} u.f.nr. 24.10.56-31.1.57°. ude af post- og telegrafv. 1.2.57-30.4.59. } pb. 1.10.48-31.3.54, { opb. II 1.4.54-30.6.56.
	H. E. Poulsen	14.12.09	1.7.56	1.4.58	
	fru K. Pedersen	28.10.34	1.6.57	1.4.58		
	fru I. Hansen	25.5.37	1.6.58	1.6.58		
	fru A. Bentsen	26.6.37	1.7.58		
	frk. B. Egemose	7.9.37	1.4.59		
	frk. B. Nielsen	25.5.39	1.6.60		
	fru A. Henriksen	17.7.39	1.8.60		
	frk. A. S. Byriel	12.2.37	1.4.61		
	fru K. Jensen	25.2.40	1.4.61		
	frk. M. L. Johannsen	22.11.38	1.9.61		
	frk. L. C. Sørensen	3.4.39	1.1.62		
	2 kontorassistenter I udfører tjeneste i kontorassistent II-plads.					
	11 kontoristaspiranter.					

Postkontorer i 4. distrikt.

Kontor og personale	Ancien- nitets- nr.	Kontor og personale	Ancien- nitets- nr.
en, 18. lkl., tlgr.		<i>(Hjørring)</i>	
postmester O. H. Clemmensen.....	282	assistent L. P. Pedersen.....	467
, 15. lkl.		3 kontorassistenter I.	
postmester A. C. J. Lundø.....	567	11 kontorassistenter II.	
nderslev, 21. lkl., tlgr.		Hobro, 23. lkl., tlgr. og tlfm.	
postmester O. V. Sørensen.....	170	postmester K. M. Henriksen.....	36
overassistent F. E. Nielsen.....	544	kontrollør R. J. Bryderup.....	162
assistent fru K. H. Nielsen.....	310	overassistent L. Kristiansen.....	339
— B. H. Møller.....	427	assistent N. Borup.....	116
2 kontorassistenter II.		— — — — —	
um, 18. lkl., tlgr. og tlfm.		1 kontorassistent I.	
postmester N. J. Krarup.....	473	3 kontorassistenter II.	
nninglund, 18. lkl.		Hurup Thy, 21. lkl.	
postmester H. C. Jørgensen.....	25	postmester A. Hollesen.....	144
assistent fru B. M. Hansen.....	347	assistent V. G. Bøjesen.....	251
ritslev, 21. lkl., tlgr.		Lemvig, 23. lkl., tlgr.	
postmester E. J. Andersen.....	24	postmester A. J. Jensen.....	89
overassistent E. L. Henriksen.....	517	overassistent H. R. Petersen.....	328
assistent J. P. Pedersen.....	333	assistent P. Dammeyer.....	146
lerikshavn, 23. lkl., tlgr. og tlfm., grænse- forr. 450, omlæsning 500.		— — — — —	
postmester A. J. Lund.....	91	2 kontorassistenter II.	
kontrollør A. E. Jespersen.....	221	Løgstør, 21 lkl., tlgr.	
overassistent frk. H. M. Nielsen.....	56	postmester C. G. Ottosen.....	146
— frk. E. M. Nielsen.....	109	assistent O. L. Johansen.....	132
assistent frk. M. E. Lytzen.....	13	Løkken, 18. lkl., tlgr.	
— frk. I. M. Andersen.....	53	postmester J. V. Jepsen.....	226
— J. P. Usø.....	76	Mariager, 18. lkl., tlgr.	
2 kontorassistenter I.		postmester J. K. Eriksen.....	241
5 kontorassistenter II.		Nibe, 18. lkl., tlgr.	
sund, 21. lkl., tlgr.		postmester O. V. Høvring.....	12
postmester V. B. Hessner.....	171	assistent frk. K. Andersen.....	583a
assistent J. K. B. Johansen.....	578	Nykøbing M., 23. lkl., tlgr.	
t, 18. lkl., tlgr.		postmester A. T. Thomsen.....	22
postmester T. A. J. Lyngholm.....	97	kontrollør H. S. Pedersen.....	285
shals, 18. lkl., tlgr., grænseforr. 450.		overassistent E. B. Jensen.....	264
postmester T. M. Sørensen.....	236	— G. F. Petersen.....	338
assistent H. Gravengaard.....	508	assistent — —	
lerup, 18. lkl.		4 kontorassistenter II.	
postmester N. K. Klausen.....	230	Nørresundby, 23. lkl., tlgr. (kun afg.).	
rning, 23. lkl., tlgr. og tlfm., omlæsning 360.		postmester H. C. Tholander, R.....	13
postmester E. Sørensen.....	25	kontrollør C. N. Nielsen.....	191
kontrollør A. D. Baltzersen.....	291	overassistent A. R. Hylle.....	637
overassistent J. K. Nielsen.....	541	assistent frk. G. Coers.....	120
— H. Jessen.....	662	1 kontorassistent II.	
assistent H. Kock.....	124	Postekspedition Nørresundby 1, 15. lkl., tlgr.	
		postforvalter frk. A. Fryd.....	288

Kontor og personale	Ancien- nitets- nr.	Kontor og personale	Ancie nitets- nr.
Roslev, 21. lkl., tlgr.		Vestervig, 18. lkl., tlgr.	
postmester I. S. Nikolajsen	160	postmester C. Mortensen	449
assistent O. Guldsmed-Thomsen	594		
Sindal, 18. lkl., tlgr.		Viborg, 25. lkl., tlgr. og tlfm., omlæsning 360.	
postmester A. P. Nielsen	278	postmester P. J. Ø. Aue	f 36
assistent frk. I. L. Jensen	532	overkontrollør H. V. N. Hansen	f 65
		post- og telegrafkasserer i 21. lkl. M. C. Holk, R.	P 3
Skagen, 18. lkl., tlgr.		kontrollør A. Bundgaard	490
postmester C. C. Pedersen	64	— W. R. Andersen	506
overassistent N. P. Bertelsen	Tp 110	overassistent E. Hansen	215
— L. V. Rømer	326	— J. P. Larsen	266
assistent O. T. Gajhede	204	— E. A. Thomsen	282
2 kontorassistenter II.		assistent E. H. Brodersen	97
		1 overkontorassistent.	
Skive, 25. lkl., tlgr. og tlfm., omlæsning 360.		2 kontorassistenter I.	
postmester M. Jensen	34	14 kontorassistenter II.	
kontrolør C. J. Thode	f 80		
— A. Kolle	439	Vinderup, 18. lkl., tlgr.	
overassistent S. T. Svendsen	284	postmester P. E. S. Nielsen	218
— C. Løvborg	357	medhjælper frk. I. R. T. Tougaard	55
— B. Thorsted	f 424		
assistent H. Pedersen	387	Vrå, 18. lkl., tlgr.	
— E. V. Jensen	518	postmester K. M. Christiansen	432
2 kontorassistenter I.			
10 ² / ₃ kontorassistenter II.		Åbybro, 21. lkl.	
		postmester P. S. Eilertsen	169
Skørping, 18. lkl., tlgr.		assistent E. V. Sudergaard	461
postmester F. O. Ruth	11		
		Ålborg, 26. lkl., tlgr. (kun afg.), omlæsning 700.	
Struer, 21. lkl., tlgr. og tlfm., omlæsning 500.		postmester O. C. V. J. Willumsgaard, R ¹	4
postmester A. Relster	106	overkontrollør C. Lorentzen	162
overassistent fru E. E. Ørgaard	Tp 205	post- og telegrafkasserer i 23. lkl. J. L. R. Lennov	P 72
— P. K. Lund	543	kontrollør N. K. Larsen	P 47
assistent B. Lisby	286	— O. Blak	139
2 kontorassistenter II.		— H. N. P. Hansen	143
		— S. R. Astrup	290
Sæby, 21. lkl., tlgr.		— H. J. W. Nørgaard	370
postmester C. V. Christoffersen	141	— W. Grunnet	374
assistent frk. J. Jensen	P 55	— frk. E. Frederiksen	510
		— M. P. Jensen	514
Thisted, 23. lkl., tlgr. og tlfm., omlæsning 240.		overassistent frk. A. E. I. Sørensen	Tp 7
postmester W. B. A. Neubauer, R.	20	— frk. M. M. E. Rasmussen	P 27
kontrollør E. W. Frederiksen	307	— J. Kruse	261
overassistent H. Henriksen	519	— A. S. Christensen	399
— E. B. Hansen	688	— H. Arvidsen	r 495
assistent O. Jakobsen	454	— B. Have	657
— — — — —		assistent frk. C. Broeng	101
2 kontorassistenter I.		— fru G. Holm	104
5 kontorassistenter II.		— fru J. S. Dahm	131
		1 overkontorassistent.	
		8 kontorassistenter I.	
		15 kontorassistenter II.	
		Postekspedition Ålborg 1, 15. lkl., tlgr.	
		postforvalter J. O. Pedersen	Tp 90
		Postekspedition Ålborg 2, 18. lkl., tlgr.	
		postforvalter F. Larsen	261

Kontor og personale	Ancien- nits- nr.	Kontor og personale	Ancien- nits- nr.
<i>Ålborg</i>)		Afføserpersonale.	
Postekspedition Ålborg 3, 21. lkl., tigr. postforvalter T. C. B. Schmidt.....	P 30	Frederikshavn: assistent frk. I. K. B. Nielsen.	596
Postekspedition Ålborg 4, 15. lkl., tigr. postforvalter S. A. Mortensen.....	661	Skive: assistent O. Amtoft.....	464
Postekspedition Ålborg 5, 15. lkl., tigr. postforvalter L. E. Christoffersen.....	569	Ålborg: assistent fru E. L. Stoltenberg	168
Postekspedition Ålborg 6, 18. lkl., tigr. postforvalter R. Larsen.....	500	— K. K. Bisgaard.....	189
Ålestrup, 18. lkl., tigr. postmester O. R. Hansen.....	244	— E. K. Jensen.....	281
Års, 21. lkl., tigr. postmester E. V. Rosbak.....	51	— fru I. Andersen.....	317
overassistent J. K. G. Andersen.....	622	— fru I. Hansen.....	405
assistent H. N. Lund.....	328	— P. H. Larsen.....	536
		— frk. B. Enggaard.....	571
		— fru D. K. Petersen.....	580
		medhjælper frk. B. Rask....	57
		— K. Sørensen.....	92
		— frk. H. L. Larsen.....	120b
		I Nykøbing M., Skagen og Struer udfyldes 1 assistentplads af en overassistent.	

Kontorassistentpersonale ved postkontorer i 4. distrikt.

Kontor	Navn	Født	Kontor- torist	Kontor- assistent II	Kontor- assistent I	Anmærkninger
Brønderslev.....	frk. A. M. Jordansen.....	12.4.34	1.6.56	1.4.58		
	frk. R. Hjorth.....	1.8.41	1.8.62		
Frederikshavn.....	frk. M. L. Olesen.....	7.10.12	1.11.36	1.4.46	1.4.50	} 1pb. 1.3.38-30.9.39, } 1pb. 1.10.39-31.7.50.
	frk. C. V. Jacobsen.....	30.4.23	1.4.46	1.4.51	1.4.58	
	A. Bergen.....	24.5.11	1.8.50	1.4.52	
	fru I. B. Jensen.....	1.1.35	1.1.56	1.4.58		
	fru I. Nepper.....	9.6.36	1.1.58	1.4.58		
	frk. J. Lind.....	20.3.41	1.4.62		
	1 kontoristaspitant.					
Hjørring.....	frk. E. Sørensen.....	30.6.25	1.2.53	1.4.57	1.4.60	
	fru E. K. R. Jensen.....	20.4.32	1.5.53	1.4.58	1.4.61	
	frk. E. Guldberg.....	24.9.27	1.9.55	1.4.58	1.4.61	
	frk. G. M. Christensen.....	1.3.38	1.3.59		
	frk. I. Poulsen.....	21.1.40	1.2.61		
	frk. K. N. Andersen.....	26.3.41	1.4.62		
	8 kontoristaspitanter.					
Hobro.....	frk. M. Nielsen.....	29.12.28	1.1.50	1.4.57	1.4.60	
	fru I. F. Nielsen.....	5.2.33	1.7.54	1.4.58		
	frk. G. M. Sørensen.....	17.9.36	1.2.59		
	frk. M. S. Kjeldsen.....	4.5.34	1.1.61		
Hemvig.....	fru E. A. Poulsen.....	28.9.32	1.10.53	1.4.58		
	1 kontoristaspitant.					
Nykøbing M.....	frk. T. Jensen.....	27.5.39		1.6.60		
	frk. G. E. Blaabjerg.....	27.10.40		1.11.61		
	2 kontoristaspitanter.					
Jørresundby.....	frk. L. Thomsen.....	4.4.40		1.5.61		

Kontor	Navn	Født	Kontorist	Kontor-assistent II	Kontor-assistent I	Over-kontor-assistent	Anmærkninger
Skagen.....	frk. C. J. Schomburg..... 1 kontoristaspirant.	31.5.00	1.5.18	1.4.48	u.f.nr. 1.7.35-30.6.36.
Skive.....	fru G. Puggaard..... E. Espersen..... fru A. Vittrup..... fru A. I. Pedersen (² / ₈ tj.) fru K. C. Nielsen..... fru E. M. Madsen..... frk. K. Pedersen..... frk. A. Larsen..... frk. K. Møller..... 1 kontorassistent I udfører tjeneste i kontorassistent II-plads. 4 kontoristaspiranter.	13.8.11 13.6.06 25.9.35 11.3.33 12.6.32 2.8.38 6.2.40 9.12.40 30.5.41	1.9.35 1.6.51 1.4.54 1.9.55	1.4.48 1.4.54 1.4.58 1.4.58 1.10.59 1.3.61 1.1.62 1.6.62	1.4.52 1.4.58 1.4.60	{ postbud 1.6.29-30.11.35, overpakm. 1.12.35-30.6.49, ude af post- og telegrafv. 1.7.49-31.5.51.
Struer.....	fru A. Jensen..... fru M. D. Hansen.....	9.10.38 6.5.39	1.11.59 1.6.60
Thisted.....	fru N. C. Jespersen..... fru A. E. Kjær..... fru U. M. Himmel- strup (¹ / ₂ tj.)..... fru K. M. B. Bertelsen (¹ / ₂ tj.) fru I. N. Jakobsen..... fru G. Andersen..... 3 kontoristaspiranter.	4.9.99 9.5.21 7.7.28 7.4.34 12.12.36 11.3.40	1.5.18 1.6.45 1.8.49 1.9.55	1.5.41 1.4.50 1.4.57 1.4.58 1.11.58 1.4.61	1.4.46 1.4.58	{ u.f.nr. 1.12.55-30.4.56 og 1.8.59-29.2.60.
Viborg.....	frk. A. F. Andersen..... frk. E. M. Schaarup-Jensen. J. Ø. Lund..... fru T. J. Jensen..... R. I. Madsen..... frk. E. Laursen..... fru S. Larsen..... frk. R. Laursen..... 9 kontoristaspiranter.	28.1.19 10.5.20 19.2.19 27.2.34 9.5.24 6.10.37 11.1.39 3.6.41	1.2.43 1.6.44 1.10.54 1.10.55 1.1.58	1.4.46 1.4.51 1.4.58 1.4.58 1.4.58 1.11.58 1.2.60 1.8.62	1.4.52 1.10.60 1.4.62	1.4.62	lpb. 1.10.43-30.9.54. lpb. 1.11.47-31.12.57.
Ålborg.....	frk. D. Nørgaard..... frk. I. M. C. Sørensen.... frk. K. M. Lind..... fru K. M. S. Jensen..... fru E. Pedersen..... fru I. B. Jensen..... K. E. Kristiansen..... fru L. Jensen..... frk. A. M. Jensen..... fru A. Wilquin..... frk. I. Klemmensen..... fru I. E. R. Jensen..... fru I. B. Andersen..... 1 kontorassistent I udfører tjeneste i kontorassistent II- plads. 10 kontoristaspiranter.	10.7.98 23.8.01 12.2.18 9.3.24 7.1.25 30.3.26 12.2.04 30.6.36 25.2.35 20.12.37 7.4.40 9.7.40 16.6.38	1.5.19 1.6.26 1.3.42 1.4.46 1.4.46 1.4.47 1.12.53 1.3.56	1.5.39 1.12.45 1.8.47 1.4.52 1.4.53 1.4.55 1.4.58 1.3.59 1.4.58 1.2.59 1.5.61 1.8.61 1.2.62	1.4.46 1.4.50 1.4.57 1.4.52 1.4.59 1.4.60 1.4.61 1.4.61 1.4.62	1.4.59	ude af postv. 1.5.21-31.3.25° { lpb. 1.4.36-31.8.37, postbud 1.9.37-30.11.53.

Færøerne.

Kontor og personale	Ancien- nitets- nr.	Kontor og personale	Ancien- nitets- nr.
shavn, 25. lkl., grænseferr. 450.			
postmester J. M. Djurhuus.....	10	30.4.54 ^o , kontorassistent II 1.4.58, kontorassistent I 1.4.61).	
post- og telegrafkasserer i 21. lkl. P. R. Knudsen.....	P 28	kontorassistent II fru A. C. H. Petersen, (f. 6.7.36, kontorist 1.8.57, kontorassistent II 1.4.58).	
kontrollør O. R. Madsen.....	r 299	kontorassistent II frk. M. S. E. Jacobsen, (f.4.6.39, kontorassistent II 1.7.60).	
overassistent N. H. D. Andersen.....	336	kontorassistent II frk. I. Olsen, (f.12.1.40, kontorassistent II 1.2.61).	
— A. G. Nielsen.....	610	kontorassistent II frk. R. Ellefsen, (f. 27.2.39, kontorassistent II 1.4.62).	
— E. S. K. Midjord.....	628	kontorassistent II fru G. Justinussen, (f. 22.2.39, kontorassistent II 1.9.62).	
assistent E. C. M. Rubeksen.....	88	2 kontoristaspiranter.	
— J. W. Olsson.....	354		
— J. S. H. Toftegaard.....	363		
kontorassistent I fru A. R. Poulsen, (f.6.10.30, kontorist 1.2.52, u.f.nr. 1.12.53-			

Telegrafkontorer.

Kontor og personale	Ancien- nitets- nr.	Kontor og personale	Ancien- nitets- nr.
vand radio, 21. lkl.			
telegrafbestyrer V. F. Stuhr, R.....	1	(Fredericia)	
kontrollør S. U. Jepsen.....	r 238	assistent fru E. M. L. F. Sørensen.....	T 15
— C. C. L. Pedersen.....	r 495	— fru E. C. Ibsen.....	T 34
overassistent K. E. Hesselholt.....	r 330	— frk. L. A. Poulsen.....	T 43
— G. H. K. Røser.....	r 331	— fru E. C. Christensen.....	T 45
— B. V. Johansen.....	r 624	— C. C. Andersen.....	T 56
assistent fru I. M. Johansen.....	r 212	5 assistenter anvendes i kontorassistent II-pladser. 1 kontorassistent I. 26½ kontorassistentent II.	
— — —.....			
— — —.....			
lericia, 23. lkl.		Hoftelegrafkontoret, 21. lkl.	
telegrafbestyrer C. Sørensen, R.....	14	telegrafbestyrer K. V. Elkjær, R.....	94
kontrollør R. L. T. Schultz.....	T 48	overassistent L. M. L. Steffensen, R.....	T 140
— V. H. Staal.....	T 49		
— G. R. G. Lund.....	T 123	Kolding, 23. lkl.	
— frk. E. Brusen.....	T 154	telegrafbestyrer A. H. Jacobsen.....	45
— M. J. Jochumsen.....	TP 272	kontrollør J. O. Mårtens.....	f 199
— V. Jensen.....	T 350	— H. Møller.....	f 281
overassistent K. B. Løhde.....	T 38	overassistent V. B. Peters.....	T 89
— B. C. H. Jacobsen.....	T 39	— F. P. Børrild.....	T 127
— S. A. le Fèvre Honoré.....	T 55	— frk. J. K. Holbech.....	T 168
— S. E. Bloch.....	T 61	— fru R. E. F. Nielsen.....	T 204
— A. J. Larsen.....	T 65	— G. Hansen.....	f 353
— frk. A. L. Brusen.....	T 75	— B. A. Dideriksen.....	f 381
— P. V. le Fèvre Roy.....	T 81	— H. E. Toft.....	f 383
— B. Christensen.....	TP 106	— H. P. Andersen.....	f 412
— fru E. M. Thomsen.....	T 113	— H. G. Hansen.....	f 469
— cand. phil. H. V. Thomsen.....	T 136	— W. B. Lamp.....	f 509
— fru O. M. M. Andersen.....	T 156	— F. G. Pedersen.....	f 552
		— C. D. Andersen.....	f 617

Kontor og personale	Ancien- nitets- nr.	Kontor og personale	Ancien- nitets- nr.
<i>(Kolding)</i>		<i>(hovedtelegrafkontoret i København)</i>	
overassistent H. Broeng	f 618	overassistent H. A. M. A. Ovesen	T 107
— P. F. S. Larsen	f 684	— K. A. T. Hansen	T 120
assistent A. Buhl	f 271	— frk. G. M. Jeppesen	T 123
7 kontorassistenter I.		— H. Hansen	r 177
21 kontorassistenter II.		— H. B. Sørensen	368
		— S. Jensen	372
		— F. Steenberg	f 384
		— A. S. A. Arentoft	r 393
		— H. A. Gensmann	397
		— K. J. Nielsen	f 398
		— A. Søgaard	451
		— H. J. Bogh	f 463
		— A. Grønbech	f 468
		— fru L. K. Nielsen	486
		— K. G. Jørgensen	487
		— K. T. Larsen	535
		— B. E. Würtz	536
		— E. K. Jørgensen	607
		— frk. V. Andersen	608
		— N. K. J. Vinther	611
		— K. B. Lørup	f 625
		— K. V. Hansen	665
		— A. P. Pedersen	f 667
		— H. Jensen-Agerkilde	f 682
		— W. D. Hansen	f 683
		assistent fru E. R. Faye	T 2
		— K. H. T. Hansen	T 3
		— frk. E. S. Bjerk	T 12
		— frk. E. M. Simonsen	T 16
		— fru I. S. Brudzewsky	T 20
		— frk. A. P. Andersen	T 21
		— fru G. Heine	T 22
		— frk. B. K. Hansen	T 26
		— fru H. Lægning	T 30
		— fru M. Hansen	T 40
		— frk. A. H. Møller	T 49
		— frk. D. Poulsen	T 50
		— fru H. V. Bach	T 52
		— fru B. A. Pedersen	T 63
		— C. Wiedemann	T 66
		— J. K. Hjelme	T 73
		— S. S. Jespersen	79
		— M. Christiansen	170
		— P. N. Jensen	182
		— K. O. Larsen	195
		— C. Holm	f 207
		— K. P. Jensen	f 246
		— frk. M. E. Hansen	f 269
		12 assistenter anvendes i kontorassistent II-pladser.	
		2 overkontorassistenter.	
		50 kontorassistenter I.	
		155 kontorassistenter II.	
Hovedtelegrafkontoret i København, 26. lkl.			
telegrafbestyrer, cand.phil. A. I. Pedersen, R.	8		
overkontrollør H. Albrektsen	f 117		
— N. H. Møller	f 118		
— V. O. Malmros	f 159		
stationsleder i 21. lkl. K. B. Petersen	rf 90		
kontrollør A. Nielsen	T 15		
— H. A. Nielsen	Tp 24		
— N. A. Honoré-Larsen	T 27		
— E. K. S. H. Terkelsen	T 35		
— frk. L. C. Møller	T 41		
— H. A. Klüwer	T 51		
— A. Mortensen	T 78		
— W. Gjermansen	Tp 79		
— J. A. Andersen	T 81		
— fru A. S. Heflebower	T 93		
— O. B. Høeg	T 98		
— M. M. Thomsen	Tp 100		
— V. P. C. Lenskjold	Tp 111		
— P. G. A. F. Bøving	T 114		
— G. M. Nielsen	Tp 116		
— K. V. Rasmussen	Tp 124		
— M. S. Kristensen	T 155		
— transløtør E. J. C. W. Mortensen	T 158		
— fru A. R. Bjørke	Tp 164		
— løjtnant H. C. Larsen	T 174		
— C. P. Laursen	T 186		
— H. Kæmpgaard	T 201		
— frk. A. H. Nielsen	T 208		
— løjtnant K. V. L. Christensen	T 219		
— fru A. Hindevad	T 266		
— A. B. Jensen	T 269		
— O. J. Nielsen	T 300		
— S. G. Klensø	T 308		
— E. H. E. Schmidt	f 315		
— C. L. Rønn	Tp 316		
— F. D. Eskekilde	r 355		
— J. V. M. Mortensen	T 356		
— fru E. G. Laursen	T 359		
— E. S. A. Andersen	r 415		
— N. C. Røjle	T 417		
— V. Velløv	T 420		
— fru E. I. Andreassen	T 467		
overassistent frk. S. M. Andersen	Tp 11		
— frk. A. Bjerg	T 50		
— H. E. Jacobsen	Tp 54		
— P. V. Holm	T 73		
— fru P. M. Spelling	T 82		
— frk. K. E. D. Mosholt	T 92		

Kontor og personale	nitets- nr.
nskabskontoret for telegraf og rigs- telefon i København, 25. lkl.	
telegrafbestyrer, cand. jur. B. G. Linder...	19
overkontrollør K. V. Andersen.....	71
post- og telegrafkasserer i 21. lkl. S. A. J. P. Nielsen.....	40
kontrolør A. O. Reehoff-Petersen.....	T 17
— fru E. M. J. Christiansen.....	T 59
— fru H. Madsen.....	T 115
— fru E. S. Wedel-Larsen.....	T 180
— H. S. Eriksen.....	275
overassistent frk. B. T. Thomsen.....	T 74
— U. A. Bech.....	T 88
— frk. A. M. Nielsen.....	T 97
assistent fru E. D. Hansen.....	T 6
— frk. I. A. Hansen.....	T 8
— frk. V. M. Rasmussen.....	T 9
— frk. A. V. Andreasen.....	T 10
— H. K. Gøtsche.....	T 62
— fru G. M. Andersen.....	T 64
5 assistenter anvendes i kontorassistent II-pladser. 21 kontorassistenter I. 65 kontorassistenter II.	
stелефонkontoret i København, 26. lkl.	
bestyrer L. A. B. Larsen, R. ¹	1
stationsleder i 23. lkl. J. P. Kristoffersen...	rf 32
overkontrollør E. Hvas.....	Tp 18
— S. Bloch.....	Tp 53
— E. E. Pedersen.....	r 108
kontrollør K. D. Ingeholm.....	Tp 23
— M. N. Jensen.....	Tp 45
— cand. phil. frk. M. K. Riising.....	T 69
— frk. E. K. O. Sørensen.....	T 83
— frk. E. Harder.....	T 104
— frk. G. V. Bruun.....	T 109
— F. V. Therkelsen.....	f 207
— frk. A. Hansen.....	T 210
— P. Tornbak.....	f 310
— O. Sørensen.....	f 333
— J. K. Højlund.....	f 334
— J. M. Damgaard.....	f 335
— frk. R. E. Mortensen.....	T 344
— L. G. Torup.....	T 360
— E. C. Petersen.....	f 382
— H. Christensen.....	f 414
— frk. I. Bruun.....	T 476
— fru P. E. C. Nielsen.....	T 488
overassistent frk. O. J. Wiium.....	T 13
— fru E. E. F. Fabricius-Lauritzen.....	T 16
— L. O. Fafner.....	T 30
— frk. I. B. J. S. Petersen.....	T 32
— fru H. C. S. Rasmussen.....	Tp 43
— fru P. H. Skancke.....	T 93
— frk. E. A. Petersen.....	T 96
— fru A. M. K. Kolbjørn.....	T 102

Kontor og personale	nitets- nr.
(rigstelefonkontoret i København)	
overassistent frk. E. Kragh.....	T 118
— fru D. Skovgaard.....	T 126
— frk. E. Holm.....	T 128
— fru C. J. M. Lunøe.....	Tp 129
— frk. A. M. Haslev.....	T 130
— frk. A. I. Lund.....	T 132
— B. J. Bentzen.....	T 135
— frk. K. Poulsen.....	T 154
— fru G. M. K. Andersen.....	T 155
— fru E. M. Andersen.....	T 157
— frk. E. M. Møller.....	T 169
— H. C. C. Brock.....	f 175
— E. W. Rasmussen.....	T 209
— H. H. Lund.....	f 220
— M. Larsen.....	f 240
— R. H. Thomassen.....	f 306
— K. Poulsen.....	f 396
— B. Karlsen.....	f 408
— H. Nielsen.....	f 411
— B. Højer.....	f 420
— K. L. Petersen.....	f 449
— H. S. Bremer.....	f 462
— frk. I. B. Gjørup.....	f 465
— H. R. Nielsen.....	f 476
— O. J. Clausen.....	f 540
— frk. A. N. Schmidt.....	f 562
— K. H. Christensen.....	f 626
— M. T. Hansen.....	f 629
— B. W. Jakobsen.....	f 680
assistent fru E. M. Christiansen.....	T 11
— frk. G. F. M. Oppermann.....	Tp 18
— frk. E. L. H. Jensen.....	Tp 25
— fru I. B. Røjle (½ tj.).....	T 33
— fru A. M. N. Kinch (½ tj.).....	T 35
— frk. S. F. Simoni.....	Tp 39
— fru I. M. Nielsen (½ tj.).....	T 48
— fru M. Paulsen.....	Tp 60
5 + ¾ assistenter anvendes i kontorassistent II-pladser. 1 overkontorassistent. 42 kontorassistenter I. 208 kontorassistenter II.	
Lyngby radio, 23. lkl.	
telegrafbestyrer K. I. Morsby.....	42
overkontrollør A. E. Nielsen.....	T 17
kontrollør S. O. Larsen.....	T 125
— A. A. Andersen.....	T 156
— E. B. Høeg.....	Tp 179
— A. A. D. Nielsen.....	r 188
— H. E. S. Madssen.....	T 189
— S. S. Simonsen.....	r 421
— E. K. Olesen.....	r 507
— H. O. Strauss.....	r 224
— H. Thusgaard.....	r 260
— E. K. Knudsen.....	r 333

Kontor og personale		Ancien- nitets- nr.	Kontor og personale		Ancien- nitets- nr.
<i>afløserpersonale)</i>			<i>(Rigstelefonkontoret i København)</i>		
Hovedtele- grafkontoret	assistent A. K. Højbjerg	f 194		assistent K. G. Nielsen	f 364
København:	— M. P. Mortensen	228		— P. L. Storm	f 389
	— I. D. Jensen	276		— frk. G. J. Jensen	f 390
	— Ole Pedersen	f 282		— O. Olesen	f 393
	— O. T. Christensen	f 300		— C. Jensby	f 500
	— K. K. Jensen	r 307		— frk. I. Juhl	f 519
	— J. Haaning	f 309		— H. V. Frederiksen	f 552
	— S. N. Rytter	f 342		— T. I. Jensen	f 572
	— S. C. Paulsen	f 345			
	— N. B. Christensen	f 356	Ålborg:	assistent E. W. S. Jensen	f 270
	— fru A. M. Jensen	f 361			
	— frk. B. V. Kløjgaard	514	Århus:	assistent frk. A. M. Holme	T 36
	— fru I. Højgaard	f 517		— E. M. G. Kasper	f 319
	— frk. I. S. Jensen	f 524		— L. Thomsen	f 400
	— R. F. Nielsen	f 543		— B. E. Ravnsbo	f 425
	— frk. A. M. Dahl	f 599j		— M. C. Sørensen	f 490
	medhjælper frk. K. S. Palle- sen	56		— L. Christensen	496
	— M. Christoffersen	72		— E. K. Christensen	510
	— frk. D. S. Thomsen	101		— E. L. Roed	546
	— frk. Y. L. Petersen	143		— frk. D. E. Pedersen	f 599a
Rigstelefon- kontoret i	assistent E. L. Jensen	f 208		— H. G. Tagmos	607
København:	— H. Brøndsholm	f 211		— B. E. Vester	619
	— Ernst Hansen	f 235		— F. M. Pedersen	625
	— fru I. M. Dalsgaard	f 258a			
	— Erik Hansen	f 266			
	— fru D. S. Hansen (1/2 tj)	f 343			

Ved hovedtelegrafkontoret i København, og ved telegrafkontoret i Århus udfyldes 1 assistentplads af en overassistent.

Kontorassistentpersonale ved telegrafkontorer.

Kontor	Navn	Født	Kon- torist	Kontor- assistent II	Kontor- assistent I	Over- kontor- assistent	Anmærkninger
Fredericia	fru R. Skovgaard	26.1.12	1.2.36	1.4.46	1.5.55		
	fru L. H. Jensen	21.4.28	1.5.49	1.4.58	1.4.62		u.f.nr. 13.3.-12.6.55°.
	fru I. D. Sørensen	24.5.32	1.6.53	1.4.58			
	frk. U. B. Jeppesen	22.6.32	1.7.53	1.4.58			
	frk. E. Kristensen	15.7.33	1.8.54	1.4.58			
	frk. K. M. Wolff	21.4.34	1.5.55	1.4.58			
	fru E. Sørensen (¹ / ₂ tj.)	13.1.35	1.2.56	1.4.58			u.f.nr. 19.8.-18.11.62°.
	frk. I. G. Petersen	12.3.35	1.4.56	1.4.58			
	fru E. D. Stadsholt	17.5.35	1.6.56	1.4.58			
	fru I. M. H. Jensen	3.9.38	1.3.60			u.f.nr. 8.7.-7.10.62°.
	frk. I. N. Petersen	21.7.40	1.8.61			
8 kontoristaspiranter.							
I 5 kontorassistent II-pladser udføres tjeneste af assistent.							
Kolding	fru A. C. Jacobsen	29.11.02	1.5.19	1.4.44	1.4.46		ude af postv. 1.5.21-31.12
	frk. I. M. Jensen	18.2.25	1.8.46	1.4.53	1.4.60		
	fru H. K. Madsen	7.1.27	1.10.49	1.4.56	1.4.61		
	fru H. G. Knudsen	27.6.27	1.7.48	1.4.58	1.4.61		
	frk. J. A. Andersen	7.4.27	1.6.50	1.4.58	1.4.61		
	fru M. M. Jeppesen	16.9.29	1.10.50	1.4.58	1.4.62		
	fru I. Dideriksen	19.9.29	1.10.50	1.4.58	1.4.62		
	frk. S. Christensen	14.8.30	1.9.51	1.4.58			
	fru E. M. Rahbek	17.11.29	1.5.52	1.4.58			
	fru A. M. Møller	8.1.32	1.2.53	1.4.58			
	fru D. E. Pedersen	29.9.35	1.10.56	1.4.58			
	frk. I. Petersen	2.1.35	1.10.56	1.4.58			
	fru S. Hansen	24.9.33	1.4.57	1.4.58			
	frk. K. M. U. Madsen	8.11.35	1.12.56	1.4.58			u.f.nr. 1.11.60-30.4.61.
	fru I. Jensen	22.5.36	1.6.57	1.4.58			
	fru E. M. Andersen	14.2.37	1.3.58	1.4.58			u.f.nr. 1.1.-31.3.62.
	fru B. Andersen	7.1.38	1.2.59			
fru K. M. R. Frederiksen	14.7.38	1.8.59				
fru E. M. Anker	8.4.40	1.5.61				
fru A. M. Petersen	23.3.41	1.4.62				
9 kontoristaspiranter.							
Hovedtelegraf- kontoret i København	frk. G. E. Bagh	26.6.17	1.7.41	1.4.46	1.4.56	1.4.61	
	frk. K. Glargaard	24.8.15	1.9.39	1.4.46	1.4.58	1.4.62	
	fru K. Henriksen	16.10.98	1.5.18	1.1.23	1.4.46		
	frk. N. E. C. Christensen	25.1.98	1.5.18	1.1.23	1.4.46		
	frk. K. M. Nielsen	29.10.99	1.2.19	1.5.25	1.4.46		u.f.nr. 1.5.-31.8.20.
	fru E. A. Régnery	27.10.99	1.6.18	1.4.29	1.4.46		u.f.nr. 1.7.21-30.9.22°.
	frk. A. L. Christensen	9.3.98	1.10.19	1.11.29	1.4.46	{ude af post- og telegrafv. 1.4.43-30.6.44.
	frk. K. M. Christensen	23.8.00	1.9.20	1.3.31	1.4.46		
fru H. Drehmann	18.5.00	1.5.19	1.7.31	1.4.46			

Kontor	Navn	Født	Kon- torist	Kontor- assistent II	Kontor- assistent I	Anmærkninger
<i>(hovedtelegrafkontoret i København)</i>						
	fru J. C. Vorsing	25.3.96	1.5.20	1.7.31	1.4.46	
	frk. D. I. E. Christiansen	3.7.00	1.8.20	1.7.31	1.4.46	
	fru E. Poppe	6.4.99	1.6.20	1.5.36	1.4.46	
	frk. M. J. K. Madsen	5.10.01	1.11.21	1.12.41	1.4.46	
	frk. A. Ewertz	2.5.96	1.5.18	1.4.29	1.4.47	
	frk. A. H. Nielsen	20.2.01	1.3.21	1.5.37	1.4.50	
	fru E. C. Holm	21.7.03	1.5.25	1.4.45	1.4.50	
	frk. E. C. Nielsen	27.4.99	1.3.21	1.5.37	1.4.53	
	fru I. K. Larsen	19.9.98	1.5.21	1.4.39	1.4.55	u.f.nr. 22.4.–21.7.30°.
	frk. U. K. H. Jensen	22.12.01	1.1.22	1.4.44	1.4.56	
	fru V. E. C. M. Johansen	5.7.10	1.8.34	1.4.46	1.4.57	
	fru T. Leffland	23.2.11	1.3.35	1.4.46	1.4.57	{ u.f.nr. 15.9.–25.11.45 og 1.10.48–31.3.49°.
	fru E. S. E. B. Mathiasen	22.1.12	1.2.36	1.4.46	1.4.57	u.f.nr. 2.6.–1.9.44°.
	fru E. C. H. Sørensen	3.9.12	1.10.36	1.4.46	1.4.58	u.f.nr. 1.1.–30.6.39.
	fru K. M. K. S. Kæmpegaard	11.7.12	1.8.36	1.4.46	1.4.58	
	fru G. I. M. Petersen	11.3.19	1.4.43	1.4.48	1.4.59	
	fru M. F. I. Grundtvig-Madsen	6.8.19	1.9.43	1.4.48	1.4.59	
	frk. K. J. Petersen	25.5.21	1.6.45	1.4.49	1.4.59	
	frk. B. Kalm	8.3.06	1.9.32	1.4.46	1.4.60	
	fru I. M. W. Jensen	13.6.15	1.7.39	1.4.49	1.4.60	
	fru K. J. H. Hansen	22.9.24	1.4.46	1.11.52	1.4.60	u.f.nr. 16.7.50–15.1.51°.
	frk. B. A. Christensen	6.2.25	1.5.46	1.11.52	1.4.60	u.f.nr. 1.4.–30.9.47°.
	fru H. Møller	31.5.23	1.7.48	1.4.54	1.4.60	
	fru I. Petersen	4.3.18	1.11.48	1.4.55	1.4.61	
	frk. R. H. B. Jensen	14.7.26	1.8.47	1.4.56	1.4.61	
	frk. I. C. Pedersen	21.3.27	1.4.48	1.4.56	1.4.61	
	fru I. Hansen	11.1.27	1.5.49	1.4.56	1.4.61	
	fru T. I. Andersen	14.5.28	1.6.49	1.4.56	1.4.61	
	fru E. Kadziola	5.6.28	1.7.49	1.9.56	1.4.61	
	fru B. A. Jørgensen ($\frac{1}{2}$ tj.)	7.10.28	1.11.49	1.4.57	1.4.61	
	fru B. K. Jørgensen	23.11.28	1.12.49	1.4.57	1.9.61	u.f.nr. 9.9.50–8.3.51°.
	fru S. I. Holm	22.7.26	1.1.50	1.4.57	1.9.61	
	frk. I. E. E. Lohmann	26.9.20	1.2.50	1.4.57	1.4.62	
	fru G. G. Vermundsen	10.10.28	1.5.50	1.4.57	1.4.62	
	frk. I. Guttorm	9.9.25	1.5.51	1.12.57	1.4.62	
	fru T. Kofoed	11.4.26	1.2.48	1.4.58	1.4.62	
	fru A. V. Larsen	25.4.30	1.5.51	1.4.58	1.4.62	
	frk. K. Bang	13.6.27	1.2.52	1.4.58	1.4.62	
	fru R. E. Jensen	10.1.31	1.3.52	1.4.58	1.4.62	u.f.nr. 27.7.–26.10.61°.
	fru Elly Larsen	24.3.28	1.7.52	1.4.58	1.4.62	
	frk. N. H. H. Nielsen	11.8.31	1.9.52	1.4.58	1.7.62	u.f.nr. 1.1.–31.5.55.
	fru I. E. Jørgensen	24.10.31	1.11.52	1.4.58	1.7.62	u.f.nr. 1.1.–31.5.56.
	frk. D. M. E. S. Pedersen	20.12.31	1.1.53	1.4.58	1.7.62	u.f.nr. 1.2.–30.4.60.
	frk. K. C. Andersen	14.4.00	1.5.20	1.5.36		
	frk. E. K. Klem	10.9.00	1.3.21	1.2.39		
	frk. K. R. Andersen	5.3.02	1.7.22	1.4.44		
	fru G. L. M. Bülow	22.11.97	1.5.20	1.4.58		{ u. f.nr. 1.8.21–31.10.22 og 1.6.–30.11.29°.
	fru M. L. Jørgensen	22.8.25	1.9.47	1.4.58		{ u.f.nr.1.1.–31.5.57 og 6.11.60–5.2.61°.
	fru I. K. Norfast	4.7.32	1.8.53	1.4.58		
	frk. I. M. Christiansen	3.1.32	1.3.55	1.4.58		
	fru L. B. Rasmussen	18.1.34	1.4.55	1.4.58		
	fru N. Skaaning	17.7.34	1.8.55	1.4.58		u.f.nr. 15.3.–14.5.62.
	frk. U. Holtze	17.10.35	1.11.56	1.4.58		
	fru A. Kronow	13.3.36	1.4.57	1.4.58		
	frk. J. E. Christiansen	25.5.36	1.6.57	1.4.58		

Kontor	Navn	Født	Kon- torist	Kontor- assistent II	Kontor- assistent I	Anmærkninger
<i>(hovedtelegrafkontoret i København)</i>						
	frk. A. M. W. Larsen	30.10.36	1.11.57	1.4.58		
	frk. A. M. Jensen	12.6.37	1.7.58		
	frk. L. Rohleder	21.11.36	1.3.58	1.4.58		u.f.nr. 1.1.-14.6.60.
	frk. E. S. Jørgensen	11.10.37	1.11.58		
	fru M. A. Andersen	17.12.35	1.11.58		
	frk. A. Jensen	6.4.38	1.5.59		
	frk. K. K. M. E. Meyer	25.2.38	1.3.59		u.f.nr. 1.2.-30.4.60.
	fru A. Jensen	30.6.38	1.7.59		
	fru E. L. Nielsen	27.10.38	1.12.59		
	frk. L. Bose	7.5.39	1.6.60		
	frk. J. Bisgaard	11.1.40	1.2.61		
	fru E. M. Ipsen (¹ / ₂ tj.)	19.8.39	1.5.61		
	fru L. S. S. Ø. Pedersen	26.5.40	1.6.61		
	frk. T. I. Schade	23.12.39	1.1.61		u.f.nr. 1.2.-30.9.62.
	fru K. B. Holm	8.2.40	1.9.61		
	frk. T. Jørgensen	2.8.40	1.9.61		
	frk. T. Hannien	20.9.40	1.10.61		
	frk. I. J. Christiansen	8.12.40	1.1.62		
	fru E. M. Sørensen	3.6.40	1.1.62		
	frk. I. M. Klitgaard	14.1.41	1.2.62		
	fru A. M. Hansen	31.1.41	1.2.62		
	fru A. M. Larsen	2.3.39	1.3.62		
	fru L. B. Hansen (¹ / ₂ tj.)	16.2.41	1.4.62		
	fru I. B. Askager	3.6.39	1.5.62		
	frk. V. M. Larsen	5.5.41	1.6.62		
	frk. L. Boldt	8.7.41	1.8.62		
	frk. K. M. Poulsen	28.10.40	1.11.62		
	frk. D. Deschler	7.11.41	1.12.62		
	99 kontoristaspiranter.					
	I 12 kontorassistent II-pladser udføres tjenesten af assistent.					
	2 kontorassistent II-pladser udfyldes af ekstramedhjælper.					
Regnskabskontoret						
for telegraf og rigstelefon i København.						
	fru R. V. Munk-Madsen	16.11.96	1.3.20	1.7.31	1.4.46	
	frk. N. M. D. H. Christensen	5.1.00	1.2.20	1.8.35	1.4.46	
	frk. A. N. Larsen	16.8.99	1.10.19	1.5.38	1.4.47	
	frk. D. M. Petersen	29.9.99	1.3.20	1.5.38	1.4.47	
	frk. K. A. Jørgensen	14.7.16	1.8.40	1.4.46	1.4.53	
	fru R. G. Rasmussen	12.11.24	1.5.46	1.4.52	1.4.60	
	fru G. Albeck	9.6.28	1.1.51	1.10.56	1.4.60	
	frk. E. E. Therkelsen	15.8.24	1.4.46	1.7.52	1.9.60	
	fru L. G. Dahl	23.5.26	1.7.47	1.4.53	1.4.61	
	fru I. H. Pedersen	21.8.26	1.9.47	1.4.55	1.4.61	
	fru I. Lund	25.9.27	1.10.48	1.4.56	1.4.61	u.f.nr. 1.3.-31.7.52°.
	frk. I. T. Johansen	10.1.28	1.2.49	1.4.56	1.4.61	
	frk. E. Gram	7.4.25	1.6.49	1.4.56	1.4.61	
	fru A. M. Hansen	30.10.28	1.11.49	1.10.56	1.4.61	u.f.nr.13.6.-12.9.57°.
	fru R. H. Hansen	21.12.27	1.4.51	1.4.57	1.4.62	
	frk. B. E. Jensen	30.6.30	1.7.51	1.4.58	1.4.62	
	frk. I. M. Poulsen	31.12.30	1.1.52	1.4.58	1.4.62	
	fru R. Larsen	3.10.28	1.1.52	1.4.58	1.4.62	
	frk. A. K. Andersen	1.1.33	1.1.54	1.4.58	1.7.62	

Kontor	Navn	Født	Kontor- torist	Kontor- assistent II	Kontor- assistent I	Over- kontor- assistent	Anmærkninger
<i>(regnskabskontoret for telegraf og rigstelefon i København)</i>							
	fru K. M. Jensen	8.2.32	1.3.53	1.4.58	1.9.62		
	frk. I. C. H. Fensbøl	22.11.99	1.4.20	1.4.44			
	frk. K. T. Lau	22.2.94	1.7.21	1.4.46			
	frk. Y. N. Dolleris	18.3.28	1.10.49	1.4.58			
	fru M. L. D. Nielsen	3.2.22	1.12.51	1.4.58			
	fru J. F. Jensen	27.7.33	1.8.54	1.4.58			
	fru B. A. M. Frederiksen	26.9.32	1.8.54	1.4.58			
	frk. A. H. Christensen	1.1.34	1.7.55	1.4.58			
	fru K. H. Sørensen	17.1.36	1.2.57	1.4.58			
	fru T. L. Hansen	27.5.36	1.6.57	1.4.58			
	frk. K. Christensen	2.3.37	1.4.58	1.4.58			
	fru M. K. T. Holm	27.8.37	1.9.58			
	frk. G. B. Kristensen	29.3.36	1.5.59			
	frk. I. A. Jahns	10.1.37	1.6.59			
	fru H. L. Leth	27.4.39	1.5.60			u.f.nr.6.9.-5.12.61°.
	frk. E. Jacobsen	11.5.40	1.6.61			
	fru H. Andersen	25.10.40	1.11.61			
	frk. L. E. Holse	9.12.39	1.1.62			
	fru L. Hansen	27.10.40	1.2.62			
	fru I. E. Sørensen	27.11.39	1.11.62			
	54 kontoristaspiranter.						
	1 kontorassistent I udfører tjeneste i kontorassistent II-plads.						
	I 5 kontorassistent II-pladser udføres tjenesten af assistent.						
	3 kontorassistent II-pladser udfyldes af ekstramedhjælpere.						
Rigstelefon-							
kontoret i							
København....	fru L. Møller	27.5.21	1.6.45	1.4.49	1.4.54	1.4.61	
	frk. E. F. Nielsen	14.6.01	1.7.21	1.4.43	1.4.46	1.4.62	
	frk. K. M. Abildgaard	31.5.11	1.6.35	1.7.45	1.4.53	1.4.62	
	frk. E. M. H. Larsen	15.9.98	1.5.18	1.5.25	1.4.46		
	frk. A. D. N. Wismann	10.6.01	1.2.19	1.4.29	1.4.46		
	frk. J. K. Heinrich	22.4.01	1.6.19	1.7.31	1.4.46		
	frk. M. J. Vestergaard	31.1.99	1.3.20	1.7.31	1.4.46		
	frk. E. C. K. Krogh	17.11.99	1.12.19	1.5.36	1.4.46		
	frk. O. R. Poulsen	11.2.96	1.2.20	1.5.36	1.4.46		
	frk. H. A. Jørgensen	1.1.97	1.3.20	1.5.37	1.4.46		
	fru A. J. M. Pedersen	6.10.01	1.11.21	1.4.44	1.4.46		
	frk. J. T. Willig	24.3.00	1.6.20	1.6.38	1.4.47		
	frk. A. M. Harder	16.9.01	1.10.21	1.4.43	1.4.47		
	fru K. K. A. Jensen	24.7.02	1.8.22	1.4.44	1.4.47		
	fru I. M. Fafner	13.2.96	1.4.20	1.5.37	1.4.49		
	fru E. A. Svensson	14.10.01	1.11.21	1.4.44	1.4.49		
	frk. G. M. Jørgensen	24.6.97	1.4.20	1.2.38	1.4.51		
	frk. G. M. Petersen	27.6.08	1.1.36	1.4.46	1.4.53		
	fru C. G. Nielsen	22.1.13	1.5.37	1.4.46	1.4.54		
	frk. I. Mahler	1.8.14	1.8.38	1.4.46	1.11.55		
	frk. L. T. M. Madsen	9.9.16	1.10.40	1.4.46	1.4.57		
	frk. E. Mortensen	30.5.16	1.6.40	1.4.47	1.4.58		
	fru E. M. Kaae	30.7.22	1.4.46	1.12.50	1.4.59		
	fru I. M. Rasmussen	21.3.24	1.4.46	1.8.52	1.4.59		
	fru A. K. M. Seedorff	8.5.26	1.6.47	1.3.53	1.4.59		
	fru K. Jensen	30.7.26	1.9.47	1.4.55	1.4.59		
	frk. J. M. Hansen	12.5.25	1.8.47	1.9.54	1.4.60		
	fru A. G. M. Hansen	22.5.25	1.8.47	1.9.54	1.4.60		
	frk. T. M. Lenov	5.7.26	1.4.48	1.4.55	1.4.60		

{ u.f.nr. 1.12.46-
31.5.47° og
1.6.-30.11.48°.

Kontor	Navn	Født	Kon- torist	Kontor- assistent II	Kontor- assistent I	Anmærkninger
<i>(rigstelefonkontoret i København)</i>						
	fru A. Lindberg	13.5.26	1.5.48	1.9.55	1.4.60	} u.f.nr. 1.9.49-31.8.50 og 25.8.-24.11.55°.
	frk. T. Lykke	19.2.24	1.5.47	1.1.56	1.4.60	
	fru E. Frederiksen	19.6.15	1.9.39	1.4.46	1.4.61	} ktass. II 1.4.56-30.4.57, ude af post- og telegrafv. 1.5.-31.12.57.
	frk. E. K. Sørensen	27.10.15	1.3.40	1.4.46	1.4.61	
	fru L. Wulff	8.7.07	1.1.35	1.3.47	1.4.61	} u.f.nr. 15.12.53- 14.3.54°.
	frk. L. H. Kristensen	19.7.25	1.6.50	1.4.57	1.4.61	
	frk. T. Hansen	6.2.27	1.9.51	1.5.57	1.4.61	} u.f.nr. 20.8.53- 19.2.54°.
	frk. J. M. Jensen	16.3.25	1.4.49	1.1.58	1.4.61	
	frk. B. K. Nielsen	14.11.26	1.12.49	1.1.58	1.4.61	} u.f.nr. 15.12.53- 14.3.54°.
	fru H. Jensen	6.2.24	1.3.49	1.4.58	1.4.61	
	frk. M. Kock	15.5.20	1.3.50	1.4.58	1.4.61	} u.f.nr. 20.8.53- 19.2.54°.
	fru G. A. I. Nielsen	17.9.26	1.4.49	1.4.56	1.4.62	
	fru K. L. Jensen	20.6.27	1.7.48	1.11.56	1.4.62	} elev 4.1.16, fagp. 96/19 assistent 1.5.22, u.f.nr. 1.6.24-31.3.29.
	fru L. J. Christiansen	9.6.27	1.7.48	1.4.58	1.4.62	
	frk. E. M. Mortensen	7.8.23	1.3.50	1.4.58	1.4.62	} u.f.nr. 15.4.-14.10.52°, ude af post- og telegrafv. 1.7.57-31.3.58.
	fru G. R. Fleismark	27.1.27	1.10.50	1.4.58	1.4.62	
	fru E. C. Mahler	17.12.29	1.1.51	1.4.58	1.4.62	} u.f.nr. 1.12.50-28.2.51° og 15.2.-14.8.56°.
	fru G. J. Nielsen	3.4.29	1.12.52	1.4.58	1.4.62	
	fru M. Christiansen	22.4.32	1.5.53	1.4.58	1.4.62	} u.f.nr. 1.7.-30.9.52°, u.f.nr. 1.6.-31.10.53°.
	fru E. M. Jensen	30.12.29	1.6.51	1.4.58	1.5.62	
	frk. A. Hansen	25.5.30	1.6.51	1.4.58	1.8.62	} u.f.nr. 15.9.59-14.3.60°.
	frk. I. M. E. Rosen	22.12.99	1.6.20	1.5.38	1.8.62	
	fru P. M. V. Porsig	6.1.01	1.2.21	1.3.41	} u.f.nr. 1.10.53-28.2.54°.
	frk. M. Andersen	8.1.98	1.4.29	1.4.45	
	fru A. K. Johansen	20.7.20	1.2.45	1.4.48	} u.f.nr. 19.8.-18.11.61°.
	fru E. Morweiser	10.1.28	1.2.49	1.4.56	
	frk. E. I. Nielsen	8.4.25	1.2.50	1.4.57	} u.f.nr. 1.11.55-31.3.56.
	fru G. I. Larsen (1/2 tj.)	16.11.17	1.12.41	1.4.58	
	fru I. Sørensen (1/2 tj.)	1.5.24	1.4.46	1.4.58	} u.f.nr. 16.2.-15.8.61°.
	fru Grete Pedersen (1/2 tj.)	22.4.27	1.5.48	1.4.58	
	fru N. B. Hertin (1/2 tj.)	11.2.27	1.7.48	1.4.58	} u.f.nr. 1.11.55-31.3.56.
	fru H. Pedersen (1/2 tj.)	11.8.24	1.9.48	1.4.58	
	fru E. S. Nielsen (1/2 tj.)	30.9.27	1.6.49	1.4.58	} u.f.nr. 15.9.59-14.3.60°.
	fru T. A. Götze	8.2.27	1.8.49	1.4.58	
	fru R. Jensen (1/2 tj.)	7.7.28	1.8.49	1.4.58	} u.f.nr. 1.10.53-28.2.54°.
	fru A. Rommedal (1/2 tj.)	18.8.28	1.9.49	1.4.58	
	fru B. Ørnsnæs	3.12.26	1.6.50	1.4.58	} u.f.nr. 19.8.-18.11.61°.
	fru H. M. Kristensen	18.3.24	1.11.50	1.4.58	
	fru A. M. Højsager (1/2 tj.)	11.3.25	1.7.51	1.4.58	} u.f.nr. 19.8.-18.11.61°.
	frk. K. M. Feddersen	20.12.28	1.7.51	1.4.58	
	fru L. B. Hansen	7.5.30	1.7.51	1.4.58	} u.f.nr. 1.11.55-31.3.56.
	frk. K. M. Hansen	24.12.27	1.8.52	1.4.58	
	fru S. Larsen	21.2.31	1.12.52	1.4.58	} u.f.nr. 16.2.-15.8.61°.
	fru E. Nielsen	6.1.32	1.2.53	1.4.58	
	fru G. Schultz (1/2 tj.)	9.7.32	1.8.53	1.4.58	} u.f.nr. 16.2.-15.8.61°.
	frk. J. R. A. Veng	2.7.32	1.8.53	1.4.58	
	fru J. M. Michaelsen	25.10.31	1.9.53	1.4.58	} u.f.nr. 16.2.-15.8.61°.
	frk. E. L. Madsen	27.4.32	1.5.53	1.4.58	
	frk. Y. Jakobsen	17.2.29	1.11.53	1.4.58	} u.f.nr. 16.2.-15.8.61°.
	fru B. J. Hoeg	30.11.32	1.12.53	1.4.58	
	fru B. H. Thalsbo (1/2 tj.)	22.9.32	1.12.53	1.4.58	} u.f.nr. 16.2.-15.8.61°.
	fru S. L. Christensen	3.4.33	1.5.54	1.4.58	
	fru G. S. Pedersen	29.6.33	1.7.54	1.4.58	

Kontor	Navn	Født	Kontor- torist	Kontor- assistent II	Kontor- assistent I	Anmærkninger
<i>rigstelefonkontoret i København)</i>						
	fru I. M. Jensen	31.8.33	1.9.54	1.4.58		} ude af post- og telegrafv. 1.11.53–29.2.56, u.f.nr. 1.8.60–31.7.61.
	fru A. Jensen	2.7.30	1.8.51	1.4.58	
	frk. B. Edgaard	15.4.30	1.12.54	1.4.58		
	fru J. O. Knudsen ($\frac{1}{2}$ tj.)	4.12.33	1.1.55	1.4.58		} ude af post- og telegrafv. 1.4.59–31.3.61. u.f.nr. 15.3.–14.9.62°.
	frk. T. Simonsen	23.12.33	1.1.55	1.4.58	
	fru C. Sanddahl	29.11.33	1.2.55	1.4.58		
	frk. S. T. Poulsen	22.10.29	1.4.53	1.4.58		} ude af post- og telegrafv. 1.4.59–31.3.61. u.f.nr. 15.3.–14.9.62°.
	fru M. Nielsen ($\frac{1}{2}$ tj.)	13.6.34	1.7.55	1.4.58	
	fru I. Baun	19.7.34	1.8.55	1.4.58		
	fru R. Pavlovski ($\frac{1}{2}$ tj.)	12.9.32	1.9.55	1.4.58		} u.f.nr. 27.11.59–26.5.60°. u.f.nr. 11.5.–10.11.60°.
	fru V. F. Wulff ($\frac{1}{2}$ tj.)	19.7.34	1.9.55	1.4.58		
	fru A. L. Jespersen	1.1.35	1.1.56	1.4.58		
	fru A. R. Fogt ($\frac{1}{2}$ tj.)	21.1.35	1.2.56	1.4.58		} u.f.nr. 21.10.60– 20.4.61° og 21.4.–20.8.61.
	frk. B. Christiansen	3.5.35	1.6.56	1.4.58	
	fru L. B. Olsen ($\frac{1}{2}$ tj.)	20.8.34	1.6.56	1.4.58		
	frk. E. A. J. S. Madsen	4.3.33	1.9.56	1.4.58		} u.f.nr. 21.10.60– 20.4.61° og 21.4.–20.8.61.
	frk. I. H. Nielsen	12.10.34	1.2.57	1.4.58	
	fru J. L. Bech	10.2.36	1.7.57	1.4.58		
	frk. B. Jessen	13.6.36	1.7.57	1.4.58		} u.f.nr. 21.10.60– 20.4.61° og 21.4.–20.8.61.
	fru A. H. Sørensen	8.7.36	1.8.57	1.4.58	
	fru B. J. Jensen	26.12.35	1.8.57	1.4.58		
	frk. L. M. A. K. Johansen	26.8.36	1.9.57	1.4.58		} u.f.nr. 21.10.60– 20.4.61° og 21.4.–20.8.61.
	fru I. L. Nielsen ($\frac{1}{2}$ tj.)	7.5.36	1.6.57	1.4.58	
	fru L. Nissen	5.2.37	1.3.58	1.4.58		
	fru K. I. Haapanen	25.1.37	1.4.58	1.4.58		} u.f.nr. 21.10.60– 20.4.61° og 21.4.–20.8.61.
	fru K. Petersen	20.5.29	1.5.58	1.5.58	
	frk. E. Asmussen	1.7.29	1.5.58	1.5.58		
	frk. H. Koefoed	27.5.36	1.5.58	1.5.58		} ude af post- og telegrafv. 1.11.59–31.7.60, u.f.nr. 22.5.–21.8.62°.
	frk. I. Pedersen	23.5.37	1.6.58	1.6.58	
	frk. G. B. Olsen	16.6.37	1.7.58		
	frk. E. M. M. Degn	14.4.36	1.7.58		} ude af post- og telegrafv. 1.11.59–31.7.60, u.f.nr. 22.5.–21.8.62°.
	fru E. A. G. Pedersen	19.9.36	1.7.58	
	frk. I. H. Jørgensen	14.11.36	1.7.58		
	fru T. L. Rasmussen	24.8.37	1.9.58		} ude af post- og telegrafv. 1.11.59–31.7.60, u.f.nr. 22.5.–21.8.62°.
	frk. A. L. P. Jacobsen	9.1.38	1.2.59	
	frk. H. Christensen	28.1.38	1.2.59		
	fru G. Nielsen	17.3.38	1.4.59		} ude af post- og telegrafv. 1.11.59–31.7.60, u.f.nr. 22.5.–21.8.62°.
	frk. A. M. Christiansen	18.10.35	1.5.59	
	fru H. Sørensen	26.7.38	1.8.59		
	frk. J. E. Nielsen	30.9.38	1.10.59		} ude af post- og telegrafv. 1.11.59–31.7.60, u.f.nr. 22.5.–21.8.62°.
	fru A. K. Laursen ($\frac{1}{2}$ tj.)	12.2.38	1.3.59	
	fru I. N. Johansen	23.11.38	1.12.59		
	frk. I. B. Jensen	2.6.38	1.7.59	} ude af post- og telegrafv. 1.11.59–31.7.60, u.f.nr. 22.5.–21.8.62°.
	fru B. M. Kyhn	13.4.39	1.5.60	
	fru E. Merrild	28.1.39	1.5.60		
	fru I. Larsen ($\frac{1}{2}$ tj.)	26.11.39	1.6.61		} ude af post- og telegrafv. 1.11.59–31.7.60, u.f.nr. 22.5.–21.8.62°.
	frk. I. M. Hansen	3.7.40	1.8.61	
	fru L. Jensen	7.4.40	1.10.61		
	frk. T. I. Olsen	21.9.40	1.10.61		} ude af post- og telegrafv. 1.11.59–31.7.60, u.f.nr. 22.5.–21.8.62°.
	frk. I. Collin	2.5.41	1.6.62	
	frk. L. R. Nielsen	10.6.41	1.7.62		
	frk. K. M. H. Jensen	10.9.41	1.10.62		} ude af post- og telegrafv. 1.11.59–31.7.60, u.f.nr. 22.5.–21.8.62°.
	frk. B. Loft	26.9.41	1.12.62	
	100 kontoristaspiranter.					

I $6\frac{1}{2}$ kontorassistent II-plads udføres tjenesten af assistent.

2 kontorassistent II-pladser udfyldes af ekstramedhjælpere.

Kontor	Navn	Født	Kon- torist	Kontor- assistent II	Kontor- assistent I	Over- kontor- assistent	Anmærkninger	
Lyngby radio ...	fru B. L. Laursen.....	21.6.27	1.11.48	1.4.56	1.4.60	} u.f.nr. 1.12.50-31.3.51°.	
	fru B. H. Thunberg.....	5.9.34	1.10.55	1.4.58				
	frk. K. Ploug.....	26.3.37	1.4.58	1.4.58				
	frk. K. Rasmussen.....	18.6.39	1.7.60				
	fru H. V. Wolthers.....	6.10.39	1.2.61				
	frk. B. Pedersen.....	21.1.40	1.2.61				
Odense.....	fru E. J. Lorenzen.....	28.11.00	1.12.20	1.4.45	1.4.48	1.4.60	} u.f.nr. 1.11.46- 28.2.47°.	
	frk. E. S. Johannsen.....	14.8.00	1.9.20	1.5.41	1.4.47	1.12.62		
	frk. A. M. Henriksen.....	15.4.96	1.6.20	1.4.39	1.4.46			
	frk. E. A. Larsen.....	22.7.01	1.8.21	1.4.45	1.4.49			
	fru E. K. T. Holdgaard.....	20.10.10	1.11.34	1.4.46	1.4.49			
	fru I. M. Andersen.....	14.7.98	1.5.35	1.4.46	1.4.50			
	fru S. M. C. Olsen.....	15.5.13	1.6.37	1.4.47	1.8.50		
	frk. E. L. Troelsen.....	23.11.13	1.12.37	1.4.47	1.4.55			
	frk. A. M. Nielsen.....	3.1.18	1.2.42	1.4.49	1.4.57			
	frk. B. A. Cortsen.....	27.11.14	1.12.38	1.4.48	1.4.60			
	fru R. J. M. Vestergaard-Pedersen...	11.11.15	1.5.40	1.4.48	1.4.60			
	fru S. A. L. Simonsen.....	5.2.18	1.3.42	1.4.50	1.4.61		} u.f.nr. 25.6.- 24.7.48°.
	fru E. D. K. Christiansen.....	3.11.18	1.12.42	1.4.50	1.4.61			
	fru M. K. Schmidt.....	18.11.19	1.12.43	1.4.50	1.4.61		} u.f.nr. 16.8.- 31.12.47°.
	fru A. E. Hermansen.....	14.9.20	1.8.45	1.11.51	1.4.61		
	fru A. S. Jensen.....	12.12.22	1.4.46	1.12.51	1.4.61			
	fru A. E. Hansen.....	12.3.23	1.4.46	1.12.51	1.4.61		} u.f.nr. 24.10.53- 23.2.54°.
	fru B. E. Christensen.....	1.1.22	1.1.46	1.4.50	1.4.62			
	fru F. C. Christiansen.....	24.1.25	1.4.46	1.4.52	1.4.62			} u.f.nr. 1.4.-31.7.56° ude af post- og telegrafv.
	fru G. R. Hansen.....	21.5.24	1.4.46	1.4.55	1.4.62		
	frk. J. Boysen.....	21.1.27	1.2.48	1.4.56	1.4.62			
	fru I. Nielsen.....	19.3.27	1.4.48	1.5.56	1.4.62			
	frk. A. I. Hansen.....	25.4.27	1.5.48	1.4.57	1.4.62			
	fru K. M. Johansen.....	27.12.24	1.6.48	1.4.57	1.4.62			
	fru K. B. Winther.....	25.9.27	1.10.48	1.4.58	1.4.62			
	frk. N. G. Iversen.....	14.12.28	1.1.50	1.4.58	1.4.62			
	fru G. J. Ryehauge.....	11.5.29	1.6.50	1.4.58	1.4.62			
	frk. A. E. J. Hansen.....	26.3.30	1.4.51	1.4.58	1.4.62			
	fru G. B. Jensen.....	29.7.29	1.8.50	1.4.58			} u.f.nr. 22.1-21.4.55°
	fru G. U. Andersen (1/2 tj.).....	12.7.28	1.12.53	1.4.58				
	fru B. M. Petersen.....	27.11.28	1.2.51	1.4.58				
	fru K. B. Jensen.....	22.6.29	1.2.51	1.4.58			} u.f.nr. 1.5.- 31.10.53°.
	frk. K. R. Hansen.....	12.2.30	1.3.51	1.4.58				
	fru G. A. Larsen.....	10.3.30	1.6.51	1.4.58				
	frk. K. M. Hansen.....	30.7.30	1.8.51	1.4.58				
	fru G. Nielsen.....	24.1.31	1.2.52	1.4.58			} u.f.nr. 1.10.57- 31.1.58° og 31.5.-30.9.59°.
	fru L. Knudsen.....	4.2.32	1.4.53	1.4.58				
	frk. G. Westergaard.....	17.6.31	1.4.53	1.4.58				
	frk. E. A. Bruun.....	2.8.29	1.9.53	1.4.58				
	fru A. Sørensen (1/2 tj.).....	27.4.33	1.5.54	1.4.58			} u.f.nr. 25.1.- 24.4.58°.
	fru A. N. Pedersen.....	4.9.32	1.6.54	1.4.58				
	fru K. M. Nielsen.....	21.9.32	1.6.54	1.4.58				
	frk. I. Pedersen.....	14.2.34	1.3.55	1.4.58				
	fru E. B. Lund.....	10.3.34	1.4.55	1.4.58			} u.f.nr. 15.7.- 14.10.56°.

Kontor	Navn	Født	Kon- torist	Kontor- assistent II	Kontor- assistent I	Over- kontor- assistent	Anmærkninger
(Odense)	fru T. Lundtoft ($\frac{1}{2}$ tj.).....	31.7.31	1.5.55	1.4.58		{u.f.nr. 17.6.- 16.10.58° og 27.7.- 26.10.60°.
	fru I. K. Larsen.....	3.5.34	1.6.55	1.4.58		{u.f.nr. 12.2.- 11.8.59°.
	fru G. Jensen ($\frac{1}{2}$ tj.).....	24.7.34	1.8.55	1.4.58		{u.f.nr. 12.1.- 11.4.61° og 1.3.- 31.7.62.
	fru K. L. Hansen.....	21.5.35	1.6.56	1.4.58			
	frk. A. Daugaard.....	9.3.33	1.9.56	1.4.58			
	frk. M. Nielsen.....	11.5.31	1.10.56	1.4.58			
	fru G. S. Halbro.....	7.1.35	1.12.56	1.4.58		{u.f.nr. 15.2.- 14.5.60°.
	fru E. K. Larsen.....	30.6.36	1.7.57	1.4.58			{u.f.nr. 29.1.- 28.6.53°, ude af post- og telegrafv. 1.6.54-31.10.60.
	fru L. T. Larsen.....	30.3.30	1.4.51	1.11.60		{u.f.nr. 7.8.- 6.11.59°.
	frk. M. A. L. Hansen.....	30.8.36	1.9.57	1.4.58			
	fru B. Eriksen ($\frac{1}{2}$ tj.).....	1.3.37	1.3.58	1.4.58		{u.f.nr. 8.4.-7.7.59°, ude af post- og te- legrafv. 1.10.60- 30.11.61.
	frk. L. Madelung.....	31.3.35	1.4.58	1.4.58			
	fru K. M. Olsen.....	25.5.36	1.4.58	1.4.58			
	frk. R. M. Quwang.....	23.3.37	1.4.58	1.4.58			
	fru I. S. Bonderup.....	26.3.37	1.5.58	1.5.58			
	fru K. E. Hansen.....	25.2.37	1.3.58	1.4.58		
	frk. A. J. Höeg.....	14.4.38	1.5.59			
	frk. J. Jensen.....	30.5.38	1.6.59			
	fru G. S. Persson.....	21.12.37	1.7.59			
	frk. I. M. Jensen.....	23.9.39	1.10.60			
	fru R. A. L. Christensen.....	15.5.39	1.2.61			
	fru J. M. Nielsen.....	31.10.39	1.2.61			
	fru K. G. Henriksen.....	2.5.41	1.6.62			
fru I. M. Rasmussen.....	5.9.41	1.12.62				
Ålborg.....	frk. G. Lynnerup.....	2.2.23	1.4.46	1.4.51	1.4.58	1.4.62	
	frk. A. Hastrup.....	22.7.96	1.5.18	1.7.31	1.4.46		
	fru C. V. S. Nielsen.....	8.5.23	1.4.46	1.4.51	1.4.59		
	fru R. Jervild.....	14.5.23	1.4.46	1.4.51	1.4.59		
	frk. I. H. Frandsen.....	16.9.27	1.10.48	1.4.55	1.4.61		
	fru E. V. Larsen.....	2.9.25	1.10.46	1.4.58	1.4.61		
	frk. A. M. Larsen.....	22.2.29	1.3.50	1.4.58	1.4.61		
	fru E. Haals.....	26.6.30	1.8.51	1.4.58	1.10.61		
	fru R. L. Nielsen.....	2.10.26	1.1.52	1.4.58	1.4.62		
	fru D. I. Nielsen.....	15.2.30	1.1.52	1.4.58	{u.f.nr. 1.5.- 31.10.55°.
	fru A. Hansen.....	29.10.31	1.11.52	1.4.58		{u.f.nr. 22.8.57- 21.2.58°.
	fru E. Christensen.....	10.1.32	1.3.53	1.4.58		{u.f.nr. 8.8.- 7.11.60°.
	fru B. V. Torstveit.....	11.3.32	1.8.53	1.4.58		{u.f.nr. 1.9.58- 28.2.59.
	frk. M. Bols.....	3.8.30	1.2.53	1.4.58		
	fru J. Bisgaard.....	2.8.35	1.9.56	1.4.58			
fru H. I. Nielsen.....	13.12.30	1.5.58	1.5.58				
frk. G. Brønnum.....	9.3.41	1.8.62				
frk. I. S. Nielsen.....	22.6.41	1.8.62				
Århus.....	fru T. J. Hadsund.....	26.1.13	1.2.37	1.4.48	1.2.55	1.4.61	{u.f.nr. 26.11.42- 25.5.43°.
	frk. E. C. K. Møller.....	22.10.10	1.11.34	1.4.46	1.4.52	1.4.62	{elev 1.9.18, fagp. 100/19, assistent 1.9.24-31.7.31.
	fru A. V. Nielsen.....	29.1.99	1.8.32	1.5.36	1.4.46	
	fru H. Jørgensen.....	25.2.01	1.3.21	1.4.43	1.5.49		
	frk. O. Nielsen.....	3.11.10	1.12.34	1.4.46	1.4.53		

Kontor	Navn	Født	Kontor- torist	Kontor- assistent II	Kontor- assistent I	Anmærkninger
(Århus)	frk. J. A. Nielsen	3.12.10	1.1.35	1.4.46	1.4.55	
	fru E. Kjer	30.12.12	1.1.37	1.7.46	1.4.56	
	frk. M. E. Perregaard	22.7.13	1.8.37	1.11.46	1.4.57	
	frk. G. M. Nørgaard	22.9.13	1.10.37	1.5.48	1.4.58	
	frk. E. M. J. Rybro	13.10.16	1.11.40	1.5.49	1.4.60	u.f.nr. 1.11.45-31.10.46.
	frk. I. G. M. Hansen	16.8.26	1.2.48	1.12.53	1.4.60	
	fru G. Pedersen	14.12.34	1.4.56	1.4.58	1.4.60	
	fru B. M. Christensen	13.8.34	1.3.58	1.4.58	1.4.60	
	fru E. M. Christensen	25.9.24	1.2.47	1.3.55	1.4.61	
	frk. B. Skak	2.1.27	1.4.49	1.4.56	1.4.61	}ude af post-og telegrafv. }1.8.51-31.3.52.
	fru I. H. Boldsen	16.11.21	1.9.48	1.4.56	1.4.61	
	frk. B. Asschenfeldt-Hansen	5.2.25	1.12.48	1.4.57	1.4.61	}u.f.nr. 14.8.52-13.1.53° }og 14.6.-13.11.55°.
	fru J. M. Jørgensen	3.5.27	1.12.48	1.4.57	1.4.61	
	fru K. F. Højsholt	11.12.27	1.6.49	1.4.57	1.4.61	
	frk. A. E. K. Laursen	16.10.28	1.11.49	1.4.58	1.4.62	
	fru K. M. L. Korsløkke	11.2.27	1.12.49	1.4.58	1.4.62	u.f.nr. 9.9.-8.12.61°.
	fru G. Nielsen ($\frac{1}{2}$ tj.)	11.4.26	1.6.48	1.4.55	u.f.nr. 30.1.-29.7.59°.
	fru K. Henriksen	19.2.29	1.4.50	1.4.58		
	fru M. Andersen	18.3.29	1.10.50	1.4.58		
	fru G. L. Ruggaard ($\frac{1}{2}$ tj.)	10.11.29	1.12.50	1.4.58		
	fru L. I. R. Blak ($\frac{1}{2}$ tj.)	5.3.30	1.4.51	1.4.58		u.f.nr. 11.10.58-10.4.59°.
	fru G. Petersen	13.12.30	1.1.52	1.4.58		
	fru R. T. J. Jensen ($\frac{1}{2}$ tj.)	16.1.30	1.7.53	1.4.58		
	frk. E. M. Mortensen	7.2.33	1.3.54	1.4.58		
	fru I. Møller ($\frac{1}{2}$ tj.)	8.2.33	1.3.54	1.4.58		
	fru S. Christensen ($\frac{1}{2}$ tj.)	2.12.32	1.4.54	1.4.58		
	fru B. R. Kirkegaard ($\frac{1}{2}$ tj.)	28.8.32	1.4.54	1.4.58		u.f.nr. 1.11.57-30.4.58°.
	fru J. Kristensen	13.4.34	1.6.55	1.4.58		
	fru E. E. B. Nielsen	15.10.35	1.11.56	1.4.58		
	fru R. Barlach	24.12.28	1.5.57	1.4.58		
	fru K. M. A. Andreassen	30.1.37	1.8.58		
	frk. H. T. J. Rasmussen	24.2.38	1.4.59		
	fru A. K. Trane	19.3.39	1.4.60		
	frk. H. S. Schmidt	22.2.39	1.6.60		
	fru I. K. Nielsen ($\frac{1}{2}$ tj.)	14.11.39	1.12.60		
	frk. K. M. Kristensen	7.1.40	1.2.61		
	fru E. M. Christensen	8.4.39	1.3.61		
	fru R. S. Thorbjørnsen	24.3.40	1.4.61		
	frk. K. C. Rasmussen	28.4.40	1.5.61		
	frk. A. H. Christensen	3.5.40	1.1.62		
	frk. I. B. Nielsen	19.1.41	1.2.62		
	frk. I. Røjkjær	24.2.41	1.3.62		
	frk. B. E. Nielsen	19.8.41	1.9.62		
	frk. M. K. Rasmussen	29.9.41	1.10.62		

19 kontoristaspiranter.

2 kontorassistenter I udfører tjeneste i 2 kontorassistent II-pladser.

Kontorassistentpersonale uden for nummer.

Navn	Sidste tjenestested	Født	Kontor-rist	Kontor-assistent II	Kontor-assistent I	Uden for nr.
reindahl-Pedersen, I. S., fru.....	Kolding T.....	30.1.34	1.2.55	1.4.58 ¹⁾	15.7.62
hristensen, V., fru.....	Silkeborg.....	7.7.32	1.10.56	1.4.58 ²⁾	9.9.62
richsen, I., frk.....	Fredericia.....	24.5.40	1.6.61	1.9.62
ischer, T. T., fru.....	Kbhavn rtf.....	11.4.34	1.7.55	1.4.58 ³⁾	1.6.62
ansen, G. A. S., fru.....	Næstved.....	6.4.35	1.8.56	1.4.58	30.7.62
ansen, J. F., fru.....	postgirokont.....	19.5.40	1.6.61	16.7.62
eisel, H. H., fru.....	Åbenrå.....	17.7.37	1.1.59	26.6.62
enriksen, B. C., fru.....	Kbhavn.....	20.6.37	1.7.58	20.6.62
olst-Nielsen, B., fru.....	Kbhavn rtf.....	7.7.40	1.6.62	2.9.62
nsen, A. M. G., fru.....	postgirokont.....	23.9.40	1.10.61	1.9.62
nsen, B. E., fru.....	Århus T.....	12.7.35	1.8.56	1.4.58	1.10.62
nsen, H. M., frk.....	generaldir.....	12.2.40	1.11.61	1.9.62
nsen, U., fru.....	Kbhavn.....	5.6.41	1.7.62	5.9.62
ristensen, B. G., fru.....	Kbhavn htg.....	30.1.39	1.8.61	15.10.62
arsen, Elise, fru.....	Kbhavn htg.....	29.9.36	1.10.57	1.4.58	26.10.62
arsen, L. B., fru.....	postgirokont.....	13.8.40	1.9.61	13.10.62
fielsen, A. B., frk.....	postgirokont.....	12.2.40	1.4.61	1.10.62
fielsen, G., fru.....	Kbhavn.....	12.4.40	1.5.61	3.10.62
fielsen, G. I., fru.....	Nykøbing Fl.....	18.3.32	1.9.54	1.4.58	1.4.60	1.7.62
fielsen, H. A., fru.....	Kbhavn rtf.....	23.10.27	1.8.53	1.4.58	1.5.61	26.10.61
fyvig, I. M., fru.....	generaldir.....	19.11.25	1.4.50	1.4.58	1.1.62
lesen, K. J., frk.....	Kolding.....	29.7.41	1.8.62	1.11.62
lsen, K. M., fru.....	Kbhavn rtf.....	2.5.34	1.6.55	1.4.58	30.10.62
edersen, A., fru.....	Ålborg.....	24.8.29	1.9.50	1.4.58	1.4.61	10.10.62
edersen, I., fru.....	Skive.....	8.1.38	1.2.59	1.9.62
asmussen, L. M., fru.....	Odense T.....	13.1.33	1.2.54 ⁴⁾	1.4.58	6.11.62
hostrup, K. M. S., fru.....	Århus.....	17.2.35	1.2.59	30.5.62
oft, I. B., fru.....	Århus.....	27.3.39	1.4.60	1.5.62

u.f.nr. 1.2.-31.5.59. ²⁾ u.f.nr. 1.10.58-31.3.59°. ³⁾ u.f.nr. 4.6.-3.9.59° og 27.7.61-26.1.62°. ⁴⁾ u.f.nr. 11.3.-10.9.55°.

I militærtjeneste.

Nr.	Stilling og navn	Kontor	I militær- tjeneste fra	Nr.	Stilling og navn	Kontor	I militær- tjeneste fra
599j.	assistent F. H. Jørgensen .	Kbhavn	2.5.61	143e.	medhjælper		
12.	medhjælper L. T. Ras- mussen	Kbhavn	2.7.62		H. J. G. Rasmussen . . .	Kbhavn	15.5.6
34.	— N. C. Terp	Kbhavn	2.5.61	147.	— A. C. Kristensen	Kbhavn	2.11.6
37.	— H. F. Pedersen	Kbhavn	2.5.61	149a.	— P. Nørgaard	Kbhavn	2.7.6
53.	— F. Christiansen	Kbhavn	2.5.61	149b.	— K. Petersen	Kbhavn	15.8.6
60.	— L. O. Budde	Kbhavn	3.7.61	149c.	— O. H. Klausen	Kbhavn	2.5.6
66.	— C. Christensen	Kbhavn	2.11.61	152.	— K. P. Larsen	Kbhavn	2.7.6
76.	— B. N. Alexandersen . .	Kbhavn	2.11.60	152a.	— N. M. Elming	Kbhavn	4.5.6
78.	— E. S. Sørensen	Kbhavn	2.5.61	154.	— E. Rasmussen	Kbhavn	2.11.6
86.	— B. O. Eriksen	Kbhavn	3.7.61	155.	— A. B. Jensen	Kbhavn	2.7.6
87.	— P. S. Andersen	Kbhavn	2.5.62	156.	— P. S. Poulsen	Kbhavn	2.11.6
94a.	— J. Rasmussen	Kbhavn	2.7.62	156b.	— H. W. Sørensen	Kbhavn	3.9.6
95.	— P. E. Rasmussen (I) . . .	Kbhavn	2.5.61	157.	— B. A. Bjerg	Kbhavn	23.5.6
100.	— R. S. Jensen	Kbhavn	2.5.61	159.	— E. Elberg	Kbhavn	2.7.6
103.	— P. Holm	Kbhavn	2.5.62	162b.	— J. K. Kristensen	Kbhavn	2.7.6
107.	— J. G. Christensen	Kbhavn	2.5.62	164.	— J. Poulsen	Kbhavn	3.9.6
109.	— I. L. Pedersen	Kbhavn	2.5.61	164a.	— E. O. Hansen	Kbhavn	2.7.6
117.	— P. G. Olesen	Kbhavn	3.7.61	164b.	— J. Bang	Kbhavn	2.7.6
120.	— B. V. Andersen	Kbhavn	2.11.61	164d.	— P. S. Nissen	Kbhavn	2.5.6
120a.	— O. K. Pedersen	Kbhavn	2.7.62	166.	— J. Paulsen	Kbhavn	2.5.6
129.	— N. K. Laustsen	Kbhavn	2.5.61	166a.	— F. Toft	Kbhavn	15.5.6
129a.	— H. H. Nielsen	Kbhavn	2.5.62	167.	— F. J. Madsen	Kbhavn	2.7.6
131.	— P. Keldke	Kbhavn	3.7.61	169.	— B. Pedersen	Kbhavn	2.7.6
133b.	— J. D. Ørsnæs	Kbhavn	2.5.62	170.	— E. Bahlke	Kbhavn	2.7.6
137.	— W. Jørgensen	Kbhavn	4.9.61	173.	— P. T. Kristensen	Kbhavn	15.8.6
140.	— K. Kristensen	Kbhavn	2.11.61	175.	— F. N. Jensen	Kbhavn	2.7.6
143c.	— C. Ø. Jensen	Kbhavn	2.7.62	178.	— J. K. Hylander	Kbhavn	2.7.6
143d.	— N. H. Jensen	Kbhavn	2.7.62	180.	— T. K. Svendsen	Kbhavn	2.5.6

Anciennitetslister

for det i afdeling I opførte personale i 30.—15., 9. og 8. lønningsklasse
(ekskl. kontorassistentpersonale) samt medhjælpere.

Generaldirektør. (30. lønningsklasse).

Pedersen, Gunnar Villads Crumlin, civilingeniør, K, f. 23.2.05. Ingeniør 1.5.36, telegrafingeniør II 1.4.39, kontorchef i gdir. 1.1.42, afdelingsingeniør i gdir. 1.4.52, afdelingschef i gdir. 1.9.54, generaldirektør for post- og telegrafvæsenet 1.6.60

Afdelingschefer. (29. lønningsklasse).

Krog, Jørgen Arne Bernhard, cand. jur., statsaut. translører i fransk, K, D.M., f.9.10.94. I postv. 1.4.11, fagp. 94.14, ass. 1.10.19, sekretær i gdir. 1.2.23, fuldmægtig i gdir. 1.7.28, ekspeditionsssekretær 1.7.31, kontorchef i gdir. 1.4.37, afdelingschef 1.11.41.

Nielsen, Magnus Christian, R¹, f.23.1.99. I tgrafv. 16.7.15, fagp. 97.18, ass. 1.8.21, prøve i postfagene 60.29, fagp. II 64.31, fuldmægtig i gdir. 1.3.35, postinspektør 1.1.38, kontorchef i gdir. 1.11.42, afdelingschef 1.4.50.

Laursen, Hans, c.v.ingeniør, R¹, f.2.5.11. Ingeniør 1.4.39, telegrafingeniør II 1.6.43 (ude af post- og tgrafv. 1.7.46–31.1.48^o), telegrafingeniør I 1.4.48 (u.f.n.r. 1.9–31.12.51), kontorchef i gdir. 1.5.53, afdelingsingeniør i gdir. 1.10.54, afdelingschef 1.6.60.

27. lønningsklasse

- Jørgensen, Dan Ulf**, cand. polyt., R¹, distriktsingeniør, f.15.8.00. Ingeniørass. 1.3.31, telegrafingeniør II 1.5.37, distriktsingeniør i 2.ingeniørdistrikt (Åbenrå) 1.6.40 (1. lkl. c fra 1.4.46).
- Larsen, Kaj Laurits**, cand. polyt., R¹, overingeniør, f.26.4.09. Ingeniør 1.5.37, telegrafingeniør II 1.5.41, kontorchef i gdir. 1.6.43, overingeniør 1.4.53 (kabelingeniørtjenesten).
- Land, Frode**, cand. jur., R¹, overpostmester i København, f.22.12.02. I tgrafv. 1.5.19, fagp. 109.21, ass. 1.5.25, prøve i postfagene 54.31, fagp. II 58.34, sekretær i gdir. 1.2.42, fuldmægtig i gdir. 1.5.42, ekspeditionsssekretær 1.9.47, kontorchef i gdir. 1.5.50, overpostinspektør 1.6.53, overpostmester i København 1.5.59.
- Hjort, Gustav Vilhelm Koefoed**, cand. jur., R¹, direktør for postgirokontoret, f.25.8.94. I postv. 1.4.11, fagp. 91.14, ass. 1.9.19, fagp. II 54.21, sekretær i gdir. 1.2.25, fuldmægtig i gdir. 1.4.33, ekspeditionsssekretær 1.2.38, kontorchef i gdir. 1.4.42, direktør for postgirokontoret 1.12.53.
- Friis, Povl**, cand. jur., R¹, overpostinspektør, f.23.8.99. I tgrafv. 1.11.15, fagp. 102.16, ass. 1.11.21, prøve i postfagene 58.30, fagp. II 67.33, sekretær i gdir. 1.2.39, fuldmægtig i gdir. 1.2.40, telegrafbestyrer ved hovedtelegrafkontoret i København 1.3.46, overpostinspektør i 1. distrikt (Kbhavn) 1.9.54.
- Svenningsen, Karl**, cand. polyt., R¹, radioingeniør, f.8.2.98. I tgrafv. 1.11.15, fagp. 68.16 (u.f.n.r. 1.3–31.5.21 og 1.9.21–30.6.22), ass. 1.12.22, ingeniørass. 1.9.26, telegrafingeniør II 1.7.31, telegrafingeniør I 1.4.47, radioingeniør i radioingeniørtjenesten 1.1.56.
- Skovsted, Harald Ravn**, cand. polyt., R¹, distriktsingeniør, f.9.9.03. Ingeniør 1.7.34, telegrafingeniør II 1.2.40, telegrafingeniør I 1.4.46, afdelingsingeniør 1.4.56, distriktsingeniør i 1.ingeniørdistrikt (Kbhavn) 1.8.56.
- Møller, Oscar Bjerrum**, R, overtelegrafinspektør, f.11.11.02. I tgrafv. 1.1.19, fagp. 100.19 (u.f.n.r. 1.7.–30.11.23^o), ass. 1.6.25, prøve i postfagene 54.32, fagp. II 65.34, oass. 1.11.37, fuldmægtig i gdir. 1.11.40, overkontrolør 1.1.47, telegraf-

- bestyrer ved regnskabskontoret for telegraf og rigstelefon 1.6.54, telegrafbestyrer ved hovedtelegrafkontoret i København 1.10.54, overtelegrafinspektør (Kbhavn) 1.12.56.
- Nielsen, Poul**, overpostinspektør, f.22.1.04. I tgrafv. 17.5.20, fagp. 105.22, ass. 1.6.26, prøve i postfagene 57.32, fagp. II 68.34, ktr. 1.6.40, telegrafinspektør 1.4.46, postinspektør 1.6.51, kontorchef i gdir. 1.6.55, overpostinspektør i 2. distrikt (Fredericia) 1.7.58.
 - Møller, Victor Emil**, R, overpostinspektør, f. 25.8.02. I postv. 1.9.18, fagp. 77.21, ass. 1.9.24, fag. II 59.29, oass. 1.11.40, ktr. 1.7.43, overkontrolør 1.9.46, postinspektør 1.7.50, postmester ved Købmagergades postkontor i København 1.5.55, overpostinspektør i 4. distrikt (Ålborg) 1.7.59
 - Gerlif, Kaj August**, cand. polyt., R, distriktsingeniør, f.9.11.10. Ingeniør 1.5.37, telegrafingeniør II 1.6.43, telegrafingeniør I 1.4.49, afdelingsingeniør 1.9.56, distriktsingeniør i 3. ingeniørdistrikt (Århus) 1.3.62.
 - Arpe, Frede Christian**, R, overpostinspektør, f.23.11.15. Indtrådt 1.9.32, fagp. 97.35, ass. 1.12.39, fagp. II 65.43, fuldmægtig i gdir. 1.7.48, postinspektør 1.3.53, kontorchef i gdir. 1.7.58, overpostinspektør i 3. distrikt (Århus) 1.4.62.

26. lønningsklasse.

- Larsen, Lars Alfred Bech**, R¹, bestyrer af rigstelefonkontoret i København, f.28.5.96. I tgrafv. 1.9.13, fagp. 92.14, ass. 1.10.19, prøve i postfagene 53.30, oass. 1.5.32, ktr. 1.6.35, stationsbestyrer 1.4.39, stationsleder 1.4.42, bestyrer af rigstelefonkontoret 1.4.44 (2. lkl. fra 1.4.46).
- Christensen, Ejler Kaj**, civilingeniør, R¹, værkstedschef, f.16.12.97. Ingeniørass. 1.1.31, telegrafingeniør II 1.12.35, værkstedsbestyrer 1.1.40 (3. lkl. fra 1.4.43 og 2. lkl. fra 1.4.54), værkstedschef ved post- og telegrafvæsenets værksted 1.4.58.
- Willumsgaard, Oluf Christian Villumskov Jacobsen**, R¹, postmester, f.10.11.98. I postv. 1.10.15, fagp. 89.19, ass. 1.10.21, fagp. II 64.27, oass. 1.8.35, fuldmægtig i gdir. 1.1.38, postinspektør 1.9.45, postmester i Ålborg 1.5.54.
- Grauslund, Jens Sørensen**, R, postmester, f.28.12.95. I postv. 1.10.12, fagp. 75.15, ass. 1.10.19, fagp. II 38.26, oass. 1.8.35, ktr. 1.1.41, postmester i Ringkøbing 1.6.44, postmester i Odense 1.6.55.
- Christensen, Olaf Christian Julius**, R, postmester, f.27.5.99. I postv. 1.10.15, fagp. 81.19, ass. 1.10.21, fagp. II 52.28, oass. 1.6.39, ktr. 1.5.45, overkontrolør 1.2.47, postmester i Århus 1.11.55.
- Olson, William**, R, postmester, f.17.10.98. I postv. som hjælpepostbud 1.6.19 (ude af postv. 1.5.21–31.12.22^o), fagp. 89.29, ass. 1.4.30, fagp. II 58.34, oass. 1.6.40, ktr. 1.9.45, overkontrolør 1.12.47, postmester ved Vesterbro postkontor 1.1.56.
- Pedersen, Axel Ingemann**, cand. phil., R, telegrafbestyrer, f. 24.2.02. I tgrafv. 16.8.19, fagp. 109.21, ass. 1.9.25, prøve i postfagene 50.30, fagp. II 61.32, oass. 1.5.38, ktr. 1.5.42, fuldmægtig i gdir. 1.2.47, overkontrolør 1.4.50, ekspeditionsssekretær 1.9.56, telegrafbestyrer ved hovedtelegrafkontoret i København 1.2.57.
- Bramslev, Gunnar Erik Rishøj**, cand. polyt., R, afdelingsingeniør, f.22.5.04. Ingeniør 1.11.32, telegrafingeniør II 1.6.38, telegrafingeniør I 1.4.49, afdelingsingeniør 1.4.57 (radioingeniørtjenesten).
- Nielsen, Børge**, cand. polyt., afdelingsingeniør i generaldirektoratet, f.8.9.18. Ingeniør 1.7.45, telegrafingeniør III 1.4.46, telegrafingeniør II 1.4.51, kontorchef i gdir. 1.11.54, afdelingsingeniør i generaldirektoratet (1.teknisk kontor) 1.4.57.

11. **Jensen, Johannes**, cand. polit., R¹, kontorchef i generaldirektoratet, f.6.6.93. I postv. 15.9.09, fagp. 106.13, ass. i postrev. 1.8.15, ass. 1.10.16, sekretær i gdir. 1.7.21, fuldmægtig i gdir. 1.8.29, ekspeditionssekretær 1.3.35, kontorchef i generaldirektoratet (bogholderikontoret) 1.1.43 (26. lkl. fra 1.4.58).
12. **Rafn, Helge**, cand. polyt., R, laboratorieingeniør, f.29.3.07. Ingeniør 1.7.38, telegrafingeniør II 1.6.44, telegrafingeniør I 1.5.51, laboratorieingeniør (telegraflaboratoriet) 1.4.56 (26. lkl. fra 1.4.58).
13. **Blom, Otto Frederik**, cand. polyt., R, afdelingsingeniør, f.15.10.12. Ingeniør 1.3.42, telegrafingeniør III 1.4.46, telegrafingeniør II 1.9.46, telegrafingeniør I 1.4.52, afdelingsingeniør 1.4.58, (1. ingeniørdistrikt).
14. **Thinggaard, Valdemar Peder Andreas**, cand. jur., kontorchef i generaldirektoratet, f.3.11.96. I postv. 1.10.13, fagp. 102.16, ass. 1.10.19, fagp. II 62.22, sekretær i gdir. 1.7.31, fuldmægtig i gdir. 1.9.34, ekspeditionssekretær 1.4.42, postinspektør 1.3.51, kontorchef i generaldirektoratet (2. ekspeditionskontor) 1.6.53 (26. lkl. fra 1.4.58).
15. **Andersen, Johannes Marthin Siegfred**, kgl. translator i fransk, kontorchef i generaldirektoratet, f.10.4.97. I postv. 1.10.13, fagp. 94.16, ass. 1.10.19, fagp. II 65.25, fuldmægtig i gdir. 1.1.36, ekspeditionssekretær 1.2.43, kontorchef i generaldirektoratet (3. ekspeditionskontor) 1.9.53 (26. lkl. fra 1.4.58).
16. **Andersen, Bength Martin**, cand. jur., R, kontorchef i generaldirektoratet, f.28.10.18. Indtrådt 1.9.35, fagp. 93.38, ass. 1.11.42 (u.f.nr. 1.4.46—31.7.47), sekretær i gdir. 1.8.47, fagp. II 67.48, fuldmægtig i gdir. 1.7.48, ekspeditionssekretær 1.1.52, kontorchef i generaldirektoratet (3. teknisk kontor) 1.12.53 (26. lkl. fra 1.4.58).
17. **Kjeldsen, Tøge Tarfs**, cand. polyt., R, afdelingsingeniør, f.7.1.07. Ingeniør 1.5.41, telegrafingeniør III 1.4.46, telegrafingeniør II 1.4.48, telegrafingeniør I 1.4.56, afdelingsingeniør 1.4.58 (2. ingeniørdistrikt).
18. **Olsen, David Berg**, R, kontorchef i generaldirektoratet, f. 8.6.15. Indtrådt 1.9.31, fagp. 77.34, ass. 1.7.39, fagp. II 65.42, fuldmægtig i gdir. 1.4.46, ekspeditionssekretær 1.6.50, postinspektør 1.1.52, kontorchef i generaldirektoratet (1. ekspeditionskontor) 1.10.56 (26. lkl. fra 1.4.58).
19. **Andersson, Gerda Ulrikka**, frk., statsaut. translator i fransk, kontorchef i generaldirektoratet, f. 14.11.14. Indtrådt 1.9.34, fagp. 105.37, ass. 1.9.40, fagp. II 62.43, oass. 1.9.50, fuldmægtig i gdir. 1.4.51, ekspeditionssekretær 1.10.53, kontorchef i generaldirektoratet (revisionskontoret) 1.7.59.
20. **Christensen, Gunnar Leon**, R, postmester, f.13.12.07. I postv. 1.9.24, fagp. 101.27, ass. 1.9.30, fagp. II 62.35, oass. 1.9.44, fuldmægtig i gdir. 1.10.45, overkontrollør 1.7.49, postinspektør 1.7.53, postmester ved Købmagergades postkontor 1.7.59.
21. **Larsen, Ib Hyltstrup**, cand. polyt., afdelingsingeniør i generaldirektoratet, f.25.3.19. Ingeniør 1.5.45, telegrafingeniør III 1.4.46, telegrafingeniør II 1.6.49, telegrafingeniør I 1.4.55, afdelingsingeniør i generaldirektoratet (2. teknisk kontor) 1.6.60.
22. **Madsen, Hans Erik**, cand. polyt., afdelingsingeniør, f.21.4.15. Ingeniør 1.7.44, telegrafingeniør III 1.4.46, telegrafingeniør II 1.4.50, telegrafingeniør I 1.4.56, afdelingsingeniør i generaldirektoratet (2. teknisk kontor) 1.4.61.
23. **Lauritzen, Thorvald Jørgen**, cand. polyt., afdelingsingeniør, f.14.8.20. Ingeniør 1.3.46, telegrafingeniør III 1.4.46, telegrafingeniør II 1.5.51, telegrafingeniør I 1.11.56, afdelingsingeniør 1.4.61 (kabelingeniørtjenesten).
24. **Jensen, Arly Hans Marius**, cand. polyt., afdelingsingeniør, f.20.1.22. Telegrafingeniør III 1.4.48, telegrafingeniør II 1.2.51, telegrafingeniør I 1.4.57, afdelingsingeniør 1.4.61 (3. ingeniørdistrikt).
25. **Eriksen, Poul Flemming**, kontorchef i generaldirektoratet, f.29.4.13. Indtrådt 1.9.31, fagp. 103.34, ass. 1.9.37, fagp. II 62.41, fuldmægtig i gdir. 1.4.46, telegrafinspektør 1.7.51, kontorchef i generaldirektoratet (4. ekspeditionskontor) 1.5.61.
26. **Pedersen, Anders Peder Lykke**, R¹, postmester, f.20.7.97. I postv. 1.10.13, fagp. 94.16, ass. 1.10.19, fagp. II 54.25, oass. 1.11.35, fuldmægtig i gdir. 1.5.37, overkontrollør 1.5.41, postinspektør 1.7.45, postmester i Randers 1.6.50 (26. lkl. fra 1.4.62).
27. **Larsen, Thorvald Frylning**, kontorchef i generaldirektoratet, f.6.2.14. Indtrådt 1.9.30, fagp. 69.33, ass. 1.3.38, fagp. II 57.40, fuldmægtig i gdir. 1.4.47, ekspeditionssekretær 1.3.51, postinspektør 1.6.55, kontorchef i generaldirektoratet (5. ekspeditionskontor) 1.4.62.
28. **Vintersborg, Eskild Jørgen**, postmester, f. 10.4.17. Indtrådt 1.9.34, fagp. 97.37, ass. 1.5.41, fagp. II 64.45, oass. 1.7.41, fuldmægtig i gdir. 1.10.53, postinspektør 1.7.58, postmester ved omkarteringspostkontoret 1.7.62.

25. Lønningsklasse.

2. **Behrendt, Anker Hother Emiliius**, R, postmester, f.17.11.9. I postv. 15.9.09, fagp. 89.13, ass. 1.12.18, fagp. II 61.21, oas 1.7.31, ktr. 1.10.34, overkontrollør 1.10.36, postmester i Hørslev 1.6.46.
3. **Schmidt, Axel Holger**, postmester, f.4.9.97. I postv. 1.10.1. fagp. 93.16, ass. 1.10.19, fagp. II 66.23, oass. 1.7.31, fuldmægtig i gdir. 1.1.38, ekspeditionssekretær 1.6.48, postmester i Roskilde 1.1.51.
4. **Hansen, Axel Villiam**, kaptajn, R, postmester, f.4.12.95. postv. 1.10.12, fagp. 104.15, ass. 1.10.19, fagp. II 65.23, oas 1.1.33, ktr. 1.10.40, overkontrollør 1.4.44, postmester i Svendborg 1.2.51.
5. **Kromann, Axel Johannes Albert**, cand. jur., R¹, postmester, f.27.11.94. I postv. 1.4.11, fagp. 95.14, ass. i postrev. 1.3.11, ass. 1.10.16, sekretær i gdir. 1.7.24, fuldmægtig i gdir. 1.4.31, postinspektør 1.5.42, postmester ved Østerbro postkontor 1.3.51.
6. **Jensen, Kaj Georg Marius Bylow**, kaptajn, R¹, postmester, f.24.5.94. I postv. 1.4.11, fagp. 83.14, ass. 1.6.19, fagp. II 60.21, oass. 1.7.31, ktr. 1.9.36, postinspektør 1.11.42, postmester ved Frederiksberg postkontor 1.3.53.
8. **Mikkelsen, Emil Helfred Christian**, R, postmester, f.23.3.91. I postv. 1.10.15, fagp. 75.19, ass. 1.10.21, fagp. II 42.28, oas 1.11.37, ktr. 1.1.41, overkontrollør 1.5.45, postmester ved pakkepostkontoret i København 1.5.54.
9. **Jensen, Laurits**, R, jernbanepostmester, f.19.2.97. I postv. 1.10.13, fagp. 78.16 (u.f.nr. 1.7.16—30.6.18), ass. 1.10.21, fagp. II 40.26, oass. 1.12.37, ktr. 1.6.44, overkontrollør 1.10.41, jernbanepostmester ved jernbanepostkontor 1.1.8.54.
10. **Djurhuus, Johannes Martin**, postmester, f.28.1.00. I postv. 1.4.20, fagp. 80.23, ass. 1.4.26, fagp. II 41.35, oass. 1.10.41, ktr. 1.1.47, postmester i Tórshavn 1.9.54.
11. **Andersen, Ole Kristian**, R, postmester, f.1.12.01. I tgrafv. 1.19. fagp. 96.21, ass. 1.5.25, prøve i postfagene 54.30, fagp. 64.32, ktr. 1.10.41, overkontrollør 1.4.47, postmester i Sønderborg 1.11.54.
12. **Andersen, Axel Peter**, postmester, f.7.4.98. I postv. 1.10.1. fagp. 65.17, ass. 1.10.20, fagp. II 59.30, oass. 1.9.39, ktr. 1.4.41, overkontrollør 1.9.47, postmester ved Nørrebro postkontor 1.12.54.
13. **Thaarslund Sven**, cand. polyt., telegrafingeniør, f.27.4.0. Ingeniør 1.4.40, telegrafingeniør III 1.4.46, telegrafingeniør I 1.4.49, telegrafingeniør I 1.7.57 (1. ingeniørdistrikt).
14. **Hansen, Lars Sander Charles**, R, afdelingsarkitekt, f.5.1.01. Telegrafmester II 1.5.33, telegrafmester I 1.5.36, konstruktør 1.4.37, arkitekt i gdir. 1.4.46 (4. lkl. fra 1.4.49), afdelingsarkitekt 1.4.58 (generaldirektoratet (3. teknisk kontor)).
15. **Andersen, Karlo**, postmester, f.20.1.03. I tgrafv. 15.5.19, fagp. 93.21, ass. 1.6.25, prøve i postfagene 53.32, fagp. II 56.31, oass. 1.4.43, ktr. 1.4.46, overkontrollør 1.3.50, postmester ved avispostkontoret i København 1.4.58.
16. **Olesen, Johannes Lerche**, R, postmester, f.3.3.99. I postv. 1.10.15, fagp. 97.19, ass. 1.10.21, fagp. II 60.25, oass. 1.12.38, ktr. 1.4.43, overkontrollør 1.10.45, postmester i Hobro 1.9.51, postmester i Horsens 1.9.58.
17. **Hansen, Carl Holten**, R, postmester, f.11.10.02. I postv. 1.9.11, fagp. 87.21, ass. 1.9.24, fagp. II 55.30, oass. 1.2.41, ktr. 1.2.41, overkontrollør 1.2.51, postmester i Nykøbing Fl. 1.4.59.
18. **Frederiksen, Svend Egon Dalsgaard**, postmester, f. 4.9.1. Indtrådt 1.9.32, fagp. 81.35, ass. 1.10.38, fagp. II 65.41, oas 1.4.46, ktr. 1.5.50, overkontrollør 1.10.54, postmester i Egebjerg 1.7.59.
19. **Linder, Bjarke Gustav**, cand. jur., telegrafbestyrer, f. 19.5.01. I tgrafv. 1.9.16, fagp. 92.17, ass. 1.9.22, prøve i postfagene 49.33, fagp. II 63.35, sekretær i gdir. 1.3.37, fuldmægtig i gdir. 1.4.42, ekspeditionssekretær 1.3.49, telegrafbestyrer ved regnskabskontoret for telegraf og rigstelefon 1.9.59.
20. **Møller, Hugo**, postmester, f. 31.3.08. I postv. 1.9.24, fagp. 86.27, ass. 1.9.30, fagp. II 55.37, oass. 1.3.45, ktr. 1.11.41, overkontrollør 1.9.54, postmester i Fredericia 1.11.59.
21. **Christiansen, Viggo**, R, telegrafbestyrer, f. 27.5.00. I tgrafv. 1.9.16, fagp. 87.17, ass. 1.9.22, prøve i postfagene 57.21, fagp. II 48.33, oass. 1.10.40, ktr. 1.4.46, telegrafbestyrer Kolding 1.2.54, telegrafbestyrer i Århus 1.12.59.

22. **Wendelboe, Hans Peter**, postmester, f.17.1.12. Indtrådt 1.9.31, fagp.92.34, ass. 1.9.37, fagp.II 63.41, ass. 1.3.47, ktr. 1.10.53, overkontrollør 1.2.55, postmester i Åbenrå 1.9.60.
23. **Hvidberg, Niels Karl Kristian**, postmester, f.22.9.11. Indtrådt 1.9.30, fagp. 82.33, ass. 1.9.36, fagp.II 59.39, oass. 1.6.45, fuldmægtig i gdir. 1.7.49, postinspektør 1.7.55, postmester i Næstved 1.1.61.
24. **Steenen, Knud**, telegrafbestyrer, f.28.2.02. I tgrafv. 1.5.19, fagp. 113.21, ass. 1.5.25, prøve i postfagene 59.30, fagp.II 59.34, oass. 1.5.37, ktr. 1.7.43, stationsleder 1.1.47, telegrafbestyrer i Ålborg 1.7.56, telegrafbestyrer i Odense 1.4.61.
25. **Frederiksen, Vagn Vindebal**, bogholderichef, f.14.6.17. Indtrådt 1.9.34, fagp. 92.37, ass. 1.7.41, fagp.II 62.44, oass. 1.7.49, fuldmægtig i gdir. 1.4.51, ekspeditionssekretær 1.12.56, bogholderichef i postgirokontoret 1.8.61.
26. **Westphal, Otto Christian Franz**, postmester, f.20.5.08. Indtrådt 1.9.30, fagp.91.33, ass. 1.9.36, fagp.II 57.39, oass. 1.7.45, ktr. 1.3.50, postinspektør 1.5.54, postmester i Kolding 1.11.61.
27. **Nielsen, Morten Alex Toffgaard**, jernbanepostmester, f. 26.12.04. I tgrafv. 17.5.20, fagp. 91.22, ass. 1.6.26, prøve i postfagene 53.31, fagp.II 60.34, oass. 1.4.43, fuldmægtig i gdir. 1.10.45, ekspeditionssekretær 1.3.51, postinspektør 1.11.56, jernbanepostmester ved jernbanepostkontor 2.1.2.62.
28. **Jensen, Henry Werner**, postmester, f.16.8.15. Indtr. 1.9.31, fagp. 86.34, ass. 1.9.39, fagp.II 56.42, oass. 1.2.47, ktr. 1.10.52, overkontrollør 1.11.55, postmester i Vejle 1.3.62.
29. **Ibsen, Holger**, postmester, f.23.8.09. Indtr. 1.9.30, fagp. 89.33, ass. 1.9.36, fagp.II 50.39, oass. 1.10.46, ktr. 1.4.54, overkontrollør 1.4.56, postmester ved Sønderbro postkontor 1.3.62.
30. **Struve, Carl Vilhelm Theodor**, inspektør i postgirokontoret, f.16.3.14. Indtr. 1.9.32, fagp. 88.35, ass. 1.9.38, fagp.II 66.42, oass. 1.11.46, fuldmægtig i gdir. 1.3.48, inspektør i postgirokontoret 1.6.53, inspektør i 25. lkl. i postgirokontoret 1.4.62.
31. **Christensen, Johan Peter**, R, postmester, f.23.11.96. I postv. 1.10.15, fagp. 86.19, ass. 1.10.21, fagp.II 60.26, fuldmægtig i gdir. 1.5.36, postmester ved toldpostkontoret i København 1.6.55 (25. lkl. fra 1.4.62).
32. **Dahl, Rasmus Kristian Sørensen**, postmester, f. 17.4.04. I tgrafv. 16.8.20, fagp. 119.23, ass. 1.9.26, prøve i postfagene 58.32, fagp.II 64.35, oass. 1.6.42, ktr. 1.5.48, overkontrollør 1.9.53, postmester i Silkeborg 1.5.57 (25. lkl. fra 1.4.62).
33. **Nielsen, Niels Enevold**, postmester, f.7.4.99. I postv. 1.3.17, fagp. 76.20, ass. 1.3.23, fagp.II 54.30, oass. 1.2.41, ktr. 1.2.47, postmester ved Valby postkontor 1.5.57 (25. lkl. fra 1.4.62).
34. **Jensen, Martin**, postmester, f.2.6.05. I postv. 1.9.24, fagp. 71.27, ass. 1.9.30, fagp.II 48.36, oass. 1.4.45, ktr. 1.10.50, overkontrollør 1.2.55, postmester i Skive 1.4.59 (25. lkl. fra 1.4.62).
35. **Dupont, Børge**, postmester, f.26.6.04. I tgrafv. 16.8.20, fagp. 103.23, ass. 1.9.26, prøve i postfagene 59.33, fagp.II 55.36, oass. 1.6.43, ktr. 1.4.51, postmester i Slagelse 1.10.59 (25. lkl. fra 1.4.62).
36. **Aue, Poul Johannes Øgaard**, postmester, f.22.6.16. Indtrådt 1.9.34, fagp. 88.37, ass. 1.9.40, fagp.II 63.43, oass. 1.11.47, ktr. 1.11.52, overkontrollør 1.4.56, postmester i Viborg 1.9.62.
37. **Kilian, Alex**, postmester, f.4.10.13. Indtrådt 1.9.31, fagp. 91.34, ass. 1.11.37, fagp.II 47.41, oass. 1.3.47, ktr. 1.12.52, overkontrollør 1.6.57, postmester i Herning 1.9.62.

24. lønningsklasse.

1. **Christensen, Aage Hans Christian**, cand. polit., ekspeditionssekretær i generaldirektoratet, f.15.5.02. I tgrafv. 16.8.20, fagp. 106.23 (u.f.nr. 1.9.23—31.10.24), ass. 1.1.28, prøve i postfagene 49.33, sekretær i gdir. 1.6.34, fagp.II 54.38, fuldmægtig i gdir. 1.11.42, ekspeditionssekretær i generaldirektoratet (bogholderikontoret) 1.12.51.
2. **Carstensen, Wilhelm Emil**, cand. polit., ekspeditionssekretær i generaldirektoratet, f.21.5.14. Indtrådt 1.9.32, fagp. 86.35, ass. 1.9.38, fagp.II 54.43, sekretær i gdir. 1.2.51, fuldmægtig i gdir. 1.4.52, ekspeditionssekretær i generaldirektoratet (revisionskontoret) 1.7.55.
3. **Berring, Svann Aage**, cand. polyt., telegrafingeniør, f.9.10.09. Ingeniør 1.10.40, telegrafingeniør III 1.4.46, telegrafingeniør II 1.9.46, telegrafingeniør i 24. lkl. 1.4.59 (generaldirektoratet (3. teknisk kontor)).
4. **Petersen, Rolf**, cand. polyt., telegrafingeniør, f.2.3.11. Ingeniør 1.4.44, telegrafingeniør III 1.4.46, telegrafingeniør II 1.5.50, telegrafingeniør i 24.lkl. 1.4.59 (radioingeniørtjenesten).
5. **Veirø, Karl Henrik**, cand. polyt., telegrafingeniør, f.17.6.15. Tegner 1.11.49, telegrafingeniør III 1.11.51, telegrafingeniør II

1.7.54, telegrafingeniør i 24. lkl. 1.4.59 (kabelingeniørtjenesten).

6. **Nielsen, Hans Elis**, cand. jur., ekspeditionssekretær i generaldirektoratet, f.6.12.19. Indtrådt 1.9.36, fagp. 84.39, ass. 1.1.44 (u.f.nr. 1.2.-30.4.50), sekretær i gdir. 1.7.50, fagp.II 59.51, fuldmægtig i gdir. 1.4.53, ekspeditionssekretær i generaldirektoratet (bogholderikontoret) 1.4.61.

23. lønningsklasse.

1. **Egeberg, Niels Haagen Carstensen**, løjtnant, R, postmester, f.22.9.94. I postv. 1.4.11, fagp. 105.14, ass. 1.10.19, fagp.II 69.23, oass. 1.7.31, ktr. 1.9.37, postmester i Køge 1.6.47.
2. **Thule, Jens Peter**, R, postmester, f.28.5.93. I postv. 1.10.10, fagp. 76.14, ass. 1.5.19, fagp.II 53.21, oass. 1.7.31, ktr. 1.5.36, overkontrollør 1.12.43, postmester i Hillerød 1.7.49.
3. **Kruse, Sofus**, R, postmester, f.7.3.95. I postv. 1.10.12, fagp. 89.15, ass. 1.10.19, fagp.II 57.26, oass. 1.8.35, ktr. 1.1.41, overkontrollør 1.12.44, postmester ved Charlottenlund postkontor 1.9.49.
5. **Mortensen, Aage**, R, postmester, f.9.12.96. I postv. 1.10.13, fagp. 87.16, ass. 1.10.19, fagp.II 60.26, oass. 1.5.37, ktr. 1.2.43, overkontrollør 1.4.45, postmester i Holstebro 1.8.51.
7. **Fuglsang, Ferdinand Mathiesen**, R, postmester, f.21.9.96. I postv. 1.10.13, fagp. 81.16, ass. 1.10.19, fagp.II 55.24, oass. 1.11.37, ktr. 1.12.44, postmester i Varde 1.3.52.
8. **Thuesen, Henry**, kaptajn, R, post- og telegrafkasserer, f. 10.2.94. I postv. 1.3.10, fagp. 68.13, ass. 1.3.19, fagp.II 55.21, oass. 1.10.34, postmester i Nordby Fanø 1.10.40, post- og telegrafkasserer i Odense 1.7.52.
10. **Nielsen, Søren Christian Peder**, cand. phil., R, postmester, f. 17.2.97. I postv. 1.10.13, fagp. 87.16, ass. 1.10.19, fagp.II 46.28, oass. 1.2.36, ktr. 1.12.42, overkontrollør 1.4.46, postmester ved Vanløse postkontor 1.7.53.
11. **Hansen, Kaj Arthur**, R, postmester, f.13.2.97. I postv. 1.10.13, fagp. 93.16, ass. 1.10.19, fagp.II 62.24, oass. 1.12.31, ktr. 1.6.37, overkontrollør 1.11.46, postmester ved Nordvestkvarterets postkontor 1.3.54.
12. **Engquist, Thorkild Hans**, bestyrer, f.7.1.06. Tegner 1.11.36, bestyrer af Kalundborg radiofonstation 1.1.38 (4. lkl. fra 1.4.54).
13. **Tholander, Harry Christian**, R, postmester, f. 21.11.94. I postv. 1.4.11, fagp. 97.14, ass. 1.10.19, fagp.II 59.23, oass. 1.10.33, ktr. 1.5.41, postforvalter ved postekspedition 3 i Ålborg 1.4.42, postmester i Nørresundby 1.2.48 (4. lkl. fra 1.4.54).
14. **Sørensen, Christian**, R, telegrafbestyrer, f.10.9.93. I tgrafv. 1.9.10 (ude af tgrafv. 1.6.-31.7.11), fagp. 69.12, ass. 1.10.18, oass. 1.10.34, ktr. 1.5.38, overkontrollør 1.2.46, telegrafbestyrer i Fredericia 1.4.54.
15. **Langhoff, Svend Erik Børge**, overkonstruktør, f.11.04. Tegner 1.5.37, konstruktør III 1.5.39, konstruktør II 1.5.42, konstruktør I 1.4.45, overkonstruktør ved post- og telegrafvæsenets værkstedet 1.12.48 (4. lkl. fra 1.4.54).
16. **Jakobsen, Aage Jakob Frederik**, R, postmester, f.15.10.97. I postv. 1.10.13, fagp. 88.16, ass. 1.10.19, fagp.II 57.24, oass. 1.9.37, ktr. 1.4.44, overkontrollør 1.6.47, postmester i Nakskov 1.10.54.
17. **Hangel, Jens Jørgen**, R, postmester, f.6.5.98. I postv. 1.10.14, fagp. 95.17, ass. 1.10.20, fagp.II 46.23, oass. 1.2.36, ktr. 1.7.43, overkontrollør 1.9.47, postmester i Middelfart 1.1.55.
18. **Nedergaard, Niels Pedersen**, R, postmester, f.11.1.96. I postv. 1.10.13, fagp. 94.16, ass. 1.10.19, fagp.II 53.24, oass. 1.5.36, ktr. 1.4.44, postmester ved Søborg postkontor 1.1.55.
19. **Nielsen, Emil Edvard**, R, postmester, f.4.8.97. I postv. 1.10.14, fagp. 70.17, ass. 1.10.20, fagp.II 50.29, oass. 1.4.39, ktr. 1.11.46, postmester i Ringkøbing 1.6.55.
20. **Neubauer, Walther Bjarne Andreas**, R, postmester, f.13.5.98. I postv. 1.10.14, fagp. 77.17, ass. 1.10.20, fagp.II 49.26, oass. 1.12.38, ktr. 1.9.45, postforvalter ved postekspedition Ålborg 3 1.3.48, postmester i Thisted 1.9.55.
21. **Møllgaard, Oskar**, R, postmester, f.31.10.00. I tgrafv. 1.9.17, fagp. 90.18, ass. 1.9.23, prøve i postfagene 55.30, fagp.II 61.32, oass. 1.5.41, ktr. 1.4.46, overkontrollør 1.7.49, postmester ved Glostrup postkontor 1.10.55.
22. **Thomsen, Axel Thorkild**, postmester, f.5.2.99. I tgrafv. 30.3.15, fagp. 81.19, ass. 1.5.22, prøve i postfagene 53.29, fagp.II 58.32, oass. 1.11.39, ktr. 1.4.46, postmester i Nykøbing M. 1.2.56.
23. **Pedersen, Svend Aage Johannes Dalby**, postmester, f.5.3.03. I tgrafv. 16.8.19, fagp. 79.21, ass. 1.9.25, prøve i postfagene

- 51.32, fagp.II 59.35, oass. 1.10.42, ktr. 1.3.47, overkontrollør 1.9.51, postmester i Vordingborg 1.10.57.
24. **Larsen, Johannes**, post- og telegrafkasserer, f.7.2.98. I postv. 1.10.14, fagp. 64.17, ass. 1.10.20, fagp.II 54.27, oass. 1.9.39, ktr. 1.11.48, bogholder 1.8.55, post- og telegrafkasserer i 4. lkl. i Kbhavn (Vesterbro postkontor) 1.10.57.
25. **Sørensen, Ejner**, postmester, f.9.10.98. I postv. 1.3.17, fagp. 76.20, ass. 1.3.23, fagp.II 47.28, oass. 1.11.40, ktr. 1.9.47, postmester i Hjørring 1.1.58.
26. **Nielsen, Jørgen Aage**, stationsleder, f.26.2.94. I tgrafv. 28.7.10, fagp. 89.13, ass. 1.3.19, ass. 1.1.32, ktr. 1.5.37, stationsleder 1.4.44, stationsleder i 23. lkl. i Århus T. 1.4.58.
28. **Poulsen, Thomas Christian**, postmester, f.26.9.97. I postv. 1.10.13, fagp. 83.16, ass. 1.10.19, fagp.II 56.23, oass. 1.7.38, ktr. 1.2.45, bogholder 1.4.49, postmester ved Kastруп postkontor 1.9.53 (23. lkl. fra 1.4.58).
29. **Michelsen, Hans Peter, R.**, postmester, f.24.4.94. I tgrafv. 12.4.10, fagp. 90.13, ass. 1.5.19, prøve i postfagene 50.30, fagp.II 50.32, oass. 1.1.34, ktr. 1.4.39, postmester i Korsør 1.10.49 (23. lkl. fra 1.4.58).
30. **Gaarslev, Kaj Magnus Jensen**, postforvalter, f.12.5.99. I tgrafv. 1.9.16, fagp. 81.17, ass. 1.9.22, prøve i postfagene 54.29, fagp.II 55.32, oass. 1.9.41, ktr. 1.7.48, postforvalter ved postekspedition Odense 1.1.156 (23. lkl. fra 1.4.58).
31. **Wandschneider, Harry Georg**, postmester, f.21.3.98. I postv. 1.10.14, fagp. 79.17, ass. 1.10.20, fagp.II 36.24, oass. 1.6.38, ktr. 1.7.45, postmester i Kerteminde 1.12.52, postmester i Grenå 1.2.57 (23. lkl. fra 1.4.58).
32. **Kristoffersen, Jens Poul**, stationsleder, f.13.1.13. Indtrådt 1.9.30, fagp. 72.33, ass. 1.2.37, fagp.II 52.44, oass. 1.4.48, ktr. 1.4.53, stationsleder 1.6.57, stationsleder i 23. lkl. i Kbhavn (rtf.) 1.4.58.
33. **Andersen, Jens Karl**, arkitekt, f.12.10.19. Arkitekt 1.11.52, arkitekt i 23. lkl. 1.4.58 (generaldirektoratet (3. teknisk kontor)).
35. **Madsen, Niels Andreas Mosgaard**, postmester, f.3.3.04. I postv. 1.9.20 (ude af postv. 1.4.21-31.10.22)), fagp. 77.25, ass. 1.4.28, fagp. II 58.35, oass. 1.9.43, ktr. 1.11.46, overkontrollør 1.9.50, postmester ved Gentofte postkontor 1.9.58.
36. **Henriksen, Karl Marius**, postmester, f.20.11.01. I postv. 1.9.18 fagp. 89.21, ass. 1.9.24, fagp. II 58.28, oass. 1.5.41, ktr. 1.4.48, overkontrollør 1.10.51, postmester i Hobro 1.9.58.
37. **Jensen, Andreas Hermann**, postmester, f.16.3.99. I postv. 1.9.20, fagp. 83.23, ass. 1.9.26, fagp.II 41.30, oass. 1.4.44, ktr. 1.4.52, postmester i Fåborg 1.2.59.
38. **Aaen, Ejgil Christian**, post- og telegrafkasserer, f.30.7.98. I postv. 1.3.17, fagp. 74.20, ass. 1.3.23, fagp.II 51.29, oass. 1.2.41, ktr. 1.4.48, post- og telegrafkasserer i 21. lkl. i Vejle 1.8.55, post- og telegrafkasserer i 23. lkl. i Århus C 1.3.59.
39. **Nielsen, Knud Andreas**, løjtnant, postmester, f.18.1.04. I tgrafv. 16.8.20, fagp. 102.23, ass. 1.9.26, prøve i postfagene 53.31, fagp.II 60.36, oass. 1.6.43, ktr. 1.2.49, overkontrollør 1.11.54, postmester i Holbæk 1.4.59.
40. **Knudsen, Harald Wedelberg**, løjtnant, postmester, f.9.7.04. I tgrafv. 16.8.20, fagp. 89.23, ass. 1.9.26, prøve i postfagene 53.33, fagp.II 45.36, oass. 1.6.44, ktr. 1.11.51, postmester i Rønne 1.5.59.
41. **Mikkelsen, Alfred Christian Peter**, driftsbestyrer, f. 24.3.01. I postv. 1.9.18, fagp. 68.21, ass. 1.9.24, fagp. II 38.33, oass. 1.1.43, ktr. 1.12.51, driftsbestyrer for postautomobilerne i København 1.7.59.
42. **Morsby, Knud Isling**, telegrafbestyrer, f. 27.3.18. Indtrådt 1.9.35, fagp. 101.38, ass. 1.4.42, fagp. II 56.44, oass. 1.9.50, ktr. 1.5.54, telegrafbestyrer ved Lyngby radiotelegrafkontor 1.8.59.
43. **Struve, Anders Emil**, postinspektør, f.14.9.12. Indtrådt 1.9.31, fagp. 81.34, ass. 1.9.37, fagp. II 59.41, oass. 1.4.47, fuldmægtig i gdir. 1.7.50, ekspeditionssekretær 1.2.54, postinspektør ved overpostmesterembedet 1.9.59.
44. **Kjør-Pedersen, Peter Axel**, postmester, f.13.3.03. I tgrafv. 17.5.20, fagp. 89.22, ass. 1.6.26, prøve i postfagene 48.31, fagp. II 48.34, oass. 1.2.44, ktr. 1.4.49, postmester ved Helle-rup postkontor 1.9.59.
45. **Jacobsen, Alfred Holger**, telegrafbestyrer, f. 18.6.15. Indtrådt 1.9.31, fagp. 64.34, ass. 1.7.39, fagp. II 44.44, oass. 1.10.48, ktr. 1.4.55, stationsleder 1.6.57, telegrafbestyrer i Kolding 1.12.59.
46. **Christensen, Jens Christian**, postmester, f.24.4.03. I tgrafv. 16.8.19, fagp. 95.21, ass. 1.9.25, prøve i postfagene 60.33, fagp. II 41.36, oass. 1.2.44, ktr. 1.4.52, postmester i Tårstrup 1.12.59.
47. **Jørgensen, Uffe Høy**, postmester, f.6.1.05. I postv. 1.9.24, fagp. 86.27, ass. 1.9.30, fagp.II 61.33, oass. 1.2.45, ktr. 1.4.53, postmester ved København lufthavn postkontor 1.1.60.
48. **Schwennessen, Hans Christian**, postmester, f.20.9.02. I postv. 1.9.20, fagp. 89.23, ass. 1.9.26, fagp.II 57.29, oass. 1.7.43, ktr. 1.4.51, postmester i Nyborg 1.4.60.
49. **Møller, Wilfred Bjerrum**, postmester, f.7.5.14. Indtrådt 1.9.30, fagp. 92.33, ass. 1.6.38, fagp. II 61.41, oass. 1.11.45, fuldmægtig i gdir. 1.7.50, overkontrollør 1.5.54, postmester ved postvæsenets oplysningskontor og returpostkontoret 1.6.60.
50. **Hejn, Aage**, postmester, f.20.12.00. I tgrafv. 1.5.19, fagp. 81.21, ass. 1.5.25, prøve i postfagene 38.30, fagp.II 41.34, oass. 1.1.43, ktr. 1.9.51, postmester i Ringsted 1.10.60.
51. **Christensen, Harald Hvam**, postinspektør, f.14.11.18. Indtrådt 1.9.35, fagp. 100.38, ass. 1.12.42, fagp.II 65.46, oass. 1.9.50, fuldmægtig i gdir. 1.4.53, postinspektør i generaldirektoratet (1. ekspeditionskontor) 1.12.60.
52. **Nielsen, Svend Carsten**, telegrafinspektør, f.18.5.21. Indtrådt 1.9.37, fagp. 80.40, ass. 1.6.45, fagp.II 61.49, oass. 1.4.53, fuldmægtig i gdir. 1.3.54, telegrafinspektør ved overtelegrafinspektariatet 1.12.60.
53. **Madsen, Torben Werner**, postinspektør, f.2.2.24. Indtrådt 1.9.40, fagp. 93.43, ass. 1.4.46, fagp.II 69.50, oass. 1.4.54, fuldmægtig i gdir. 1.6.55, postinspektør i generaldirektoratet (3. ekspeditionskontor) 1.12.60.
54. **Pedersen, Harald Emanuel**, postmester, f.2.8.02. I tgrafv. 1.9.18, fagp. 87.19, ass. 1.9.24, prøve i postfagene 44.31, fagp.II 38.35, oass. 1.5.41, ktr. 1.6.49, postmester i Nekse 1.9.53, postmester i Stege 1.12.60.
55. **Magnusson, Sven Erik**, postmester, f.28.5.03. I tgrafv. 17.5.20, fagp. 93.23, ass. 1.6.26, prøve i postfagene 53.30, fagp.II 63.35, oass. 1.9.41, ktr. 1.2.50, postmester ved Herlev postkontor 1.1.61.
56. **Møller, Hans Nøhr**, postmester, f.3.2.04. I postv. 1.4.20, fagp. 77.23, ass. 1.4.26, fagp.II 53.35, oass. 1.2.44, ktr. 1.2.52, overkontrollør 1.9.53, postmester ved Lyngby postkontor 1.2.61.
57. **Schmidt, Erik Peter**, overrevisor, f.9.10.18. Indtrådt 1.9.35, fagp. 93.38, ass. 1.11.42, fagp.II 62.48, oass. 1.5.51, fuldmægtig i gdir. 1.9.54, ktr. 1.6.55, bogholder 1.4.58, overkontrollør 1.10.58, overrevisor i postgironkontoret 1.2.61.
58. **Juhl, Helge**, postmester, f.30.7.13. Indtrådt 1.9.31, fagp. 85.34, ass. 1.9.37, fagp.II 49.41, oass. 1.7.47, ktr. 1.10.55, postmester i Tønder 1.3.61.
59. **Nielsen, Kai Ejnar**, kabelskibsfører, f.8.5.16. Kabelskibsfører i 5.lkl. 1.9.54, kabelskibsfører i 23.lkl. ved kabelingeniørtjenesten (Korsør) 1.4.61.
60. **Schou, Christian Valdemar**, skibsmaskinmester, f.16.5.08. Maskinmester II 1.6.43, maskinmester I 1.4.50, skibsmaskinmester i 21.lkl. 1.4.58, skibsmaskinmester i 23.lkl. ved kabelingeniørtjenesten (Korsør) 1.4.61.
61. **Gregersen, Søren Peter Vilhelm**, ingeniør, f.1.7.21. Konstruktor III 1.3.50, konstruktor II 1.3.51, ingeniør i 6.lkl. 1.7.54, ingeniør i 21.lkl. 1.4.58, ingeniør i 23.lkl. 1.4.61 (radioingeniørtjenesten (Skamlebak)).
62. **Lindgreen, Aage**, telegrafbestyrer, f.7.5.04. I tgrafv. 17.5.20, fagp. 92.22, ass. 1.6.26, oass. 1.4.44, ktr. 1.4.52, overkontrollør 1.7.58, telegrafbestyrer i Ålborg 1.4.61.
63. **Horn, Werner Asmus Nicolai**, postinspektør, f.2.4.18. Indtrådt 1.9.37, fagp. 97.40, ass. 1.9.43, fagp.II 57.46, oass. 1.1.52, fuldmægtig i gdir. 1.10.53, telegrafinspektør 1.4.61, postinspektør ved overpostmesterembedet 1.2.62.
64. **Axelsen, Svend**, postinspektør, f.12.1.23. Indtrådt 1.9.40, fagp. 99.43, ass. 1.4.46, fagp. II 67.54, fuldmægtig i gdir. 1.6.55, postinspektør i 2. distrikt (Fredericia) 1.4.61.
65. **Andersen, Ejgil Kristen**, postmester, f.19.4.14. Indtrådt 1.9.30, fagp. 98.33, ass. 1.5.38, fagp. II 63.42, oass. 1.3.46, ktr. 1.4.51, postmester i Kalundborg 1.4.61.
66. **Nielsen, Carl Børge**, telegrafinspektør, f.20.3.16. Indtrådt 1.9.35, fagp. 78.38, ass. 1.9.41, fagp. II 51.46, oass. 1.9.51, fuldmægtig i gdir. 1.4.53, overkontrollør 1.12.56, telegrafinspektør i generaldirektoratet (4. ekspeditionskontor) 1.5.61.
67. **Grauslund, Søren Sørensen**, postmester, f.26.2.04. I postv. 1.9.20 (ude af postv. 1.3.21-31.10.22)), fagp. 67.25, ass. 1.6.28, fagp.II 46.30, oass. 1.11.44, ktr. 1.3.53, postmester i Skanderborg 1.8.61.
68. **Bjerregaard, Karl Peter**, postmester, f.28.7.12. Indtrådt 1.9.30, fagp. 74.33, ass. 1.9.36, fagp. II 50.41, oass. 1.4.47, ktr. 1.2.52, overkontrollør 1.5.54, postmester i Helsingør 1.9.61.
69. **Kristensen, Folmer Reinhard, R.**, postinspektør, f.8.1.20. Indtrådt 1.9.36, fagp. 87.39, ass. 1.2.44, fagp. II 58.48, oass. 1.6.52, ktr. 1.4.59, postinspektør i 4. distrikt (Ålborg) 1.11.61.

70. **Clausen, Kaj**, telegrafinspektør, f.13.12.19. Indtrådt 1.9.36, fagp. 86.39, ass. 1.1.44, fagp.II 54.47, oass. 1.4.52, fuldmægtig i gdir. 1.2.57, telegrafinspektør i generaldirektoratet (2. teknisk kontor) 1.3.62.
71. **Svendsen, Niels Richard**, overkonstruktør, f.5.11.04. Tegner 1.5.39, konstruktør III 1.5.40, konstruktør II 1.4.43, konstruktør I 1.4.46, overkonstruktør i 21. lkl. 1.4.53, overkonstruktør i 23. lkl. i generaldirektoratet (3. teknisk kontor) 1.4.62.
72. **Lenov, Johannes Laurits Rasmus**, post- og telegrafkasserer, f.7.4.96. I postv. 1.10.12, fagp. 60.15, ass. 1.10.19, fagp.II 41.24, oass. 1.10.37, ktr. 1.11.45, post- og telegrafkasserer i 21. lkl. 1.5.53, post- og telegrafkasserer i 23. lkl. i Ålborg 1.4.62.
73. **Led, Erling**, overtelegrafmester, f.20.6.11. Maskinist 1.1.42, maskinmester II 1.4.47, telegrafmester I 1.4.50, overtelegrafmester i 21. lkl. 1.4.54, overtelegrafmester i 23. lkl. 1.4.62 (1.ingeniørdistrikt).
74. **Lyager, Hans Nielsen**, materialforvalter, f.17.4.01. I tgrafv. 1.9.17, fagp. 71.18, ass. 1.9.23, prøve i postfagene 50.33, fagp.II 57.36, oass. 1.9.41, ktr. 1.4.46, materialforvalter i 21. lkl. 1.12.54, materialforvalter i 23. lkl. i generaldirektoratet (materieldepotet) 1.4.62.
75. **Petersen, Julius Avgust Ludvig**, postmester, f.4.7.97. I postv. 1.10.14, fagp. 94.17, ass. 1.10.20, fagp.II 48.23, oass. 1.7.37, ktr. 1.9.46, postmester i Rudkøbing 1.2.56 (23. lkl. fra 1.4.62).
76. **Christensen, Aksel Ferdinand Blæhr**, postmester, f. 21.3.97. I postv. 1.10.13, fagp. 60.16, ass. 1.10.19, fagp.I 146.28, oass. 1.12.38, ktr. 1.2.48, postmester ved Holte postkontor 1.9.56 (23. lkl. fra 1.4.62).
77. **Ejmar, Kjeld**, postmester, f.18.6.98. I postv. 1.10.15, fagp. 74.19, ass. 1.10.21, fagp.II 41.28, oass. 1.6.40, ktr. 1.4.48 postmester i Ribe 1.9.57 (23. lkl. fra 1.4.62).
78. **Kristiansen, Alfred Jørgen**, løjtnant, postmester, f.2.7.98. I postv. 1.10.15, fagp. 76.19, ass. 1.10.21, fagp.II 42.26, oass. 1.2.40, ktr. 1.4.49, postmester ved Hvidovre postkontor 1.4.58 (23. lkl. fra 1.4.62).
79. **Blaksteen, Peter Mathias**, overtelegrafmester, f.12.9.11. Tegner 1.4.42, telegrafmester II 1.4.49, telegrafmester I 1.2.54, overtelegrafmester i 21. lkl. 1.4.58, overtelegrafmester i 23. lkl. 1.4.62 (Kabelingeniørtjenesten).
80. **Mondrup, Halvor Birger**, postinspektør, f.30.10.17. Indtrådt 1.9.34, fagp. 76.37, ass. 1.11.41, fagp.II 49.44, oass. 1.6.50, fuldmægtig i gdir. 1.3.54, overkontrollør 1.9.58, postinspektør i generaldirektoratet (3. ekspeditionskontor) 1.4.62.
81. **Gormsen, Johannes Peter Juul**, postmester, f.18.9.02. I postv. 1.9.18, fagp. 72.21, ass. 1.9.24, fagp.II 51.30, oass. 1.2.42, ktr. 1.4.49, postmester ved Virum postkontor 1.4.59 (23. lkl. fra 1.4.62).
82. **Vardil, Edmundt Harry**, postmester, f.27.3.03. I tgrafv. 1.9.18, fagp. 87.19, ass. 1.9.24, prøve i postfagene 43.32, fagp.II 48.36, oass. 1.9.42, ktr. 1.6.51, postmester ved Ballerup postkontor 1.7.59 (23. lkl. fra 1.4.62).
83. **Olufson, Anton Axel**, postmester, f.17.5.08. I postv. 1.9.24, fagp. 96.27, ass. 1.9.30, fagp.II 56.38, oass. 1.5.45, ktr. 1.10.53, postmester i Frederikssund 1.7.61 (23. lkl. fra 1.4.62).
84. **Jensen, Hans Mogens**, postinspektør, f.11.1.19. Indtrådt 1.9.35, fagp. 86.38, ass. 1.2.43, fagp.II 60.45, ass. 1.11.51, fuldmægtig i gdir. 1.9.54, postinspektør i generaldirektoratet (2. ekspeditionskontor) 1.4.62.
85. **Søndergaard, Per Erik Lehmann**, postinspektør, f.4.6.19. Indtrådt 1.9.36, fagp. 87.39, ass. 1.7.43, fagp.II 58.48, oass. 1.4.52, fuldmægtig i gdir. 1.9.55, postinspektør i generaldirektoratet (5. ekspeditionskontor) 1.4.62.
86. **Søndergaard, Jacob Godiksen**, postinspektør, f.11.1.22. Indtrådt 1.9.38, fagp. 107.41, ass. 1.2.46, fagp.II 65.49, oass. 1.6.52, fuldmægtig i gdir. 1.9.55, postinspektør i 1. distrikt (Kbhavn) 1.4.62.
87. **Hansen, Evald**, postmester, f.29.4.14. Indtrådt 1.9.30, fagp. 66.33, ass. 1.5.38, fagp.II 47.43, oass. 1.4.47, ktr. 1.4.54, postmester i Nykøbing Sjælland 1.6.62.
88. **Knudsen, Niels Nicolaj Frøkjær**, postinspektør, f.20.12.19. Indtrådt 1.9.36, fagp. 80.39, ass. 1.1.44, fagp.II 62.47, oass. 1.6.51, ktr. 1.10.54, overkontrollør 1.5.59, postinspektør i 3. distrikt (Århus) 1.7.62.
89. **Jensen, Axel Juel**, postmester, f.19.12.03. I tgrafv. 16.8.20, fagp. 104.23, ass. 1.9.26, prøve i postfagene 51.32, fagp.II 52.35, oass. 1.1.43, ktr. 1.11.49, postmester i Vojens 1.2.57, postmester i Lemvig 1.8.62.
90. **Harbild, Otto Martinus Andreas**, postmester, f.3.1.13. Indtrådt 1.9.30, fagp. 74.33, ass. 1.2.37, fagp.II 53.42, oass. 1.4.47,

ktr. 1.5.55, overkontrollør 1.6.60, postmester ved Brønshøj postkontor 1.8.62.

91. **Lund, Aage Jessen**, postmester, f.23.3.14. Indtrådt 1.9.30, fagp. 76.33, ass. 1.4.38, fagp.II 46.43, oass. 1.2.47, ktr. 1.10.53, postmester i Frederikshavn 1.8.62.
92. **Pedersen, Otto Eli Andreas**, postmester, f.24.11.10. Indtrådt 1.9.30, fagp. 81.33, ass. 1.9.36, fagp.II 46.42, oass. 1.10.46, ktr. 1.12.54, postmester i Maribo 1.12.62.

Uden for nummer:

Bech, Nikolaj Kristian Iisted, cand. polyt., telegrafingeniør af 2. grad, f.4.12.13. Indtrådt 1.9.32, fagp. 101.35, ass. 1.9.38, fagp.II 62.41, telegrafingeniør III 1.6.47, telegrafingeniør II 1.4.50 (3. ingeniørdistrikt), uden for nummer 1.1.51.

21. lønningsklasse.

1. **Stuhr, Vilhelm Frederik, R**, telegrafbestyrer, f.22.5.94. I tgrafv. 12.8.10, fagp. 78.13, ass. 1.6.19 (u.f.nr. 1.2.25—31.1.26), ktr.II 1.10.30, telegrafbestyrer ved Blåvand radiotelegrafkontor 1.4.38 (5. lkl. fra 1.4.47).
2. **Lodberg, Otto Christensen**, stationsleder, f.21.11.97. I tgrafv. 1.10.14, fagp. 95.16, ass. 1.10.20, prøve i postfagene 43.29, fagp.II 44.31, oass. 1.2.34, ktr. 1.5.42, stationsleder i Sønderborg 1.4.48.
3. **Holk, Marius Christensen, R**, post- og telegrafkasserer, f.2.5.94. I postv. 1.4.11, fagp. 76.14, ass. 1.6.19, fagp.II 41.24, oass. 1.10.35, ktr. 1.4.43, post- og telegrafkasserer i Viborg 1.4.48.
4. **Jensen, Ove Alfred**, bogholder, f.22.9.96. I postv. 1.10.13, fagp. 96.16, ass. 1.10.19, fagp.II 54.27, oass. 1.10.34, ktr. 1.6.43, bogholder i postgirokontoret 1.10.48.
5. **Olesen, Axel Carl Tranderup**, inventarforvalter, f.3.9.97. I postv. 1.10.13, fagp. 82.16, ass. 1.10.19, fagp.II 51.25, oass. 1.12.36, ktr. 1.12.43, inventarforvalter på overpostmesterens kontor 1.4.49.
8. **Lauridsen, Knud Frederik Fejerskov**, løjtnant, postmester, f.11.10.93. I postv. 15.9.09, fagp. 71.13, ass. 1.11.18, fagp.II 36.22, oass. 1.10.34, ktr. 1.4.43, postmester ved indleveringspostkontor 9 1.2.53.
9. **Winther, Aage Bernt**, overkontrollør, f.18.10.98. I tgrafv. 1.2.15, fagp. 80.16, ass. 1.2.21 (u.f.nr. 1.5.22—31.1.23), prøve i postfagene 45.29, fagp.II 50.33, oass. 1.1.40, ktr. 1.4.46, overkontrollør i kabelingeniørtjenesten 1.4.53.
10. **Munch, Karl Ejnar**, postmester, f.28.9.93. I postv. 1.10.10, fagp. 71.14, ass. 1.10.18, fagp.II 46.22, oass. 1.10.35, ktr. 1.4.43, postmester i Assens 1.5.53.
11. **Madsen, Hans Nielsen**, postmester, f.12.11.96. I postv. 1.10.13, fagp. 78.16, ass. 1.10.19, fagp.II 36.28, oass. 1.11.37, ktr. 1.9.44, postmester i Grindsted 1.9.53.
12. **Andersen, Leo Harald Daniel**, bogholder, f.29.12.95. I postv. 1.10.12, fagp. 82.15, ass. 1.10.19, oass. 1.11.37, ktr. 1.4.46, bogholder i postgirokontoret 1.10.53.
13. **Herold, Anton Christian**, R, postmester, f.7.12.96. I postv. 1.10.14, fagp. 64.17, ass. 1.10.20, fagp.II 41.29, oass. 1.4.39, postmester i Toflund, 1.2.46 (6. lkl. fra 1.4.50), postmester i Nordby Fåne 1.10.53.
14. **Kjeldmand, Søren Julius Robert**, løjtnant, postmester, f. 1.7.93. I postv. 1.4.11, fagp. 89.14, ass. 1.7.18, fagp.II 53.22, oass. 1.4.35, ktr. 1.12.43, postmester ved indleveringspostkontor 11 1.12.53.
15. **Grandjean-Rasmussen, Svend Aage Ole Ludvig**, cand. jur., post- og telegrafkasserer, f.24.6.96. I postv. 1.10.12, fagp. 96.15 (u.f.nr. 15.11.16—14.7.17), ass. 1.10.19, sekretær i gdir. 1.7.24, fuldmægtig i gdir. 1.10.33, post- og telegrafkasserer i generaldirektoratet 1.2.54.
17. **Nielsen, Anders Einar**, overkontrollør, f.21.12.95. I tgrafv. 1.9.12, fagp. 76.13, ass. 1.10.19, oass. 1.5.36, ktr. 1.4.45, overkontrollør ved Lyngby radiotelegrafkontor 1.4.54.
18. **Hvas, Emil**, overkontrollør, f.19.8.03. I tgrafv. 15.5.19, fagp. 97.21, ass. 1.6.25, prøve i postfagene 58.33, fagp.II 50.38, oass. 1.2.42, ktr. 1.9.48, overkontrollør i Kbhavn (rtf.) 1.4.54.
19. **Røgilds, Anker**, ingeniør, f.30.10.08. Konstruktør III 1.5.42, konstruktør II 1.4.46, telegrafmester II 1.7.47, telegrafmester I 1.1.52, overtelegrafmester 1.5.54, ingeniør i 21. lkl. 1.4.61 (2. ingeniørdistrikt).
20. **Christensen, Henning**, postmester, f.18.11.03. I tgrafv. 1.12.19, fagp. 90.22, ass. 1.12.25, prøve i postfagene 45.31, fagp.II 57.34, oass. 1.9.43, ktr. 1.11.51, overkontrollør 1.6.54, postmester ved indleveringspostkontor 23 1.4.61.

21. **Norlin, Knud Ernst**, post- og telegrafkasserer, f.25.11.94. I postv. 1.10.12, fagp. 87.15, ass. 1.10.19, fagp.II 46.28, oass. 1.3.37, ktr. 1.9.45, post- og telegrafkasserer i Kbhavn (Købmagergades postkontor) 1.9.54.
22. **Petersen, Hans Christian Thomas**, overtelegrafmester, f. 18.2.04. I tgrafv. 17.5.20, fagp. 106.22, ass. 1.6.26, prøve i postfagene 44.33, fagp.II 51.38, oass. 1.9.42, ktr. 1.4.47, overtelegrafmester ved kabelingeniørtjenesten 1.10.54.
23. **Jensen, Peter Emil**, postmester, f.3.11.94. I postv. 1.10.12, fagp. 88.15, ass. 1.10.19, fagp.II 47.23, oass. 1.5.36, ktr. 1.10.43, postmester i Nordborg 1.12.49, postmester i Bogense 1.11.54.
24. **Andersen, Erik Johannes**, postmester, f.1.8.97. I postv. 1.10.14, fagp. 77.17, ass. 1.10.20, fagp.II 45.25, oass. 1.8.38, ktr. 1.4.46, postmester i Fjerritslev 1.12.54.
25. **Jespersen, Gerda Kjerstine**, frk., post- og telegrafkasserer, f.27.11.99. I tgrafv. 1.9.17, fagp. 87.18, ass. 1.9.23, prøve i postfagene 58.30, fagp.II 57.33, oass. 1.11.40, ktr. 1.4.46, post- og telegrafkasserer i Herning 1.4.55.
26. **Nielsen, Harald**, postmester, f.27.6.00. I postv. 1.9.18, fagp. 91.21, ass. 1.9.24, fagp.II 54.28, oass. 1.2.41, ktr. 1.4.47, postmester i Tinglev 1.4.55.
27. **Thjellesen, Ludvig Falck**, cand. phil., løjtnant, overkontrollør, f.8.3.00. I tgrafv. 1.1.18, fagp. 66.18, ass. 1.1.24, oass. 1.4.43, ktr. 1.4.50, overkontrollør i radioingeniørtjenesten 1.4.55.
28. **Knudsen, Poul Richard**, post- og telegrafkasserer, f.20.1.07. I postv. 1.9.24, fagp. 69.27, ass. 1.9.30, fagp.II 43.37, oass. 1.4.47, post- og telegrafkasserer i Tørshavn 1.5.55.
29. **Gjaldbæk, Hans Martin**, postmester, f.27.8.94. I postv. 1.4.11, fagp. 63.14, ass. 1.9.19, fagp.II 52.26, oass. 1.5.36, ktr. 1.4.45, postmester ved indleveringspostkontor 30 1.6.55.
30. **Schmidt, Tage Christian Birke**, postforvalter, f.25.10.01. I postv. 1.9.18, fagp. 76.21, ass. 1.9.24, fagp.II 48.30, oass. 1.9.41, ktr. 1.10.49, postforvalter ved postskpedition Ålborg 3 1.10.55.
31. **Jansen, Christian Børge**, overkontrollør, f.5.7.15. Indtrådt 1.9.31, fagp. 79.34, ass. 1.8.39, fagp.II 56.43, oass. 1.9.47, ktr. 1.12.53, overkontrollør i Kbhavn 1.1.56.
32. **Jensen, Axel Peter Lund**, postmester, f.5.8.01. I tgrafv. 1.9.17, fagp. 85.18, ass. 1.9.23, prøve i postfagene 52.33, fagp.II 57.36, oass. 1.5.41, ktr. 1.3.48, postmester i Skærbæk 1.3.56.
33. **Panter, Christen Johan Holmberg**, postmester, f.25.2.97. I postv. 1.10.13, fagp. 90.16, ass. 1.10.19, fagp.II 50.23, oass. 1.10.36, ktr. 1.9.45, postmester ved Sydvestkvarterets postkontor 1.4.56.
34. **Hedegaard, Carl Egon**, postmester, f.22.7.98. I tgrafv. 1.5.16, fagp. 92.18, ass. 1.5.22, prøve i postfagene 40.29, fagp.II 38.34, oass. 1.1.40, ktr. 1.4.46, postmester i Odder 1.4.56.
35. **Olesen, Agnete Johanne**, frk., post- og telegrafkasserer, f. 22.9.02. I tgrafv. 2.11.18, fagp. 101.20, ass. 1.12.24, prøve i postfagene 50.31, fagp.II 44.36, oass. 1.10.41, ktr. 1.8.49, post- og telegrafkasserer i 5. lkl. i Haderslev 1.4.56.
37. **Kristensen, Asger Frederik**, post- og telegrafkasserer, f.8.9.13. Indtrådt 1.9.30, fagp. 74.33, ass. 1.10.37, fagp.II 51.43, oass. 1.4.47, ktr. 1.4.49, post- og telegrafkasserer i 5. lkl. i Nykøbing Fl. 1.6.56.
38. **Skibbyholm, Kay Sigfred**, kgl. translatør i fransk, postmester, f.18.10.99. I postv. 1.10.15, fagp. 92.19, ass. 1.10.21 (u.f.n.r. 1.5—31.10.24), fagp.II 57.30, oass. 1.9.39, ktr. 1.11.46, postmester ved indleveringspostkontor 20 1.10.56.
40. **Nielsen, Svend Aage Jens Peter**, post- og telegrafkasserer, f.21.12.02. I tgrafv. 15.5.19, fagp. 96.21, ass. 1.6.25, prøve i postfagene 51.33, fagp.II 46.38, oass. 1.6.42, ktr. 1.9.48, post- og telegrafkasserer i 5. lkl. i Kbhavn (regnskabskontoret for telegraf og rigstelefon) 1.3.57.
41. **Sestoft, Christian Johannes Partsch Olsen**, postmester, f. 16.9.97. I postv. 1.3.17, fagp. 93.20, ass. 1.3.23, fagp.II 53.27, oass. 1.5.41, ktr. 1.12.48, postmester i Ringe 1.3.57.
42. **Palle, Niels Oluf August Hansen**, postmester, f.25.8.98. I postv. 1.10.14, fagp. 59.17, ass. 1.10.20, fagp.II 47.29, oass. 1.11.39, ktr. 1.6.47, postmester ved indleveringspostkontor 3 1.4.57.
44. **Skaarup, Gerhard**, postmester, f.4.11.98. I postv. 1.10.15, fagp. 83.19, ass. 1.10.21, fagp.II 41.26, oass. 1.11.39, ktr. 1.7.47, postmester i Sorø 1.7.57.
45. **Christensen, Arne Ejvind Ørberg**, stationsleder, f.30.1.04. I tgrafv. 16.8.19, fagp. 77.21, ass. 1.9.25, prøve i postfagene 56.33, fagp.II 62.38, oass. 1.8.42, ktr. 1.2.47, stationsleder i Nykøbing Fl. 1.9.57.
46. **Nielsen, Gunnar**, post- og telegrafkasserer, f.6.8.08. I postv. 1.9.24, fagp. 59.27, ass. 1.9.30, fagp.II 38.34, oass. 1.11.44, postmester i Rødekro 1.9.53, post- og telegrafkasserer i 5. lkl. i Horsens 1.9.57.
47. **Gamhøj, Peter Georg Skriver**, postmester, f.2.9.98. I postv. 1.10.14, fagp. 79.17, ass. 1.10.20, fagp.II 48.25, oass. 1.12.37, ktr. 1.3.46, postmester i Bjerringbro 1.10.57.
48. **Bastholm-Andersen, Einar**, bogholder, f.9.1.99. I postv. 1.10.15, fagp. 91.19, ass. 1.10.21, fagp.II 48.27, oass. 1.2.41, ktr. 1.12.49, bogholder i postgirokontoret 1.10.57.
49. **Jessen, Peter Mortensen**, overkontrollør, f.27.6.16. Indtrådt 1.9.32, fagp. 70.35, ass. 1.7.40, fagp.II 50.45, oass. 1.12.48, ktr. 1.10.53, overkontrollør i Esbjerg 1.10.57.
50. **Nielsen, Ove Harald**, løjtnant, postmester, f.11.3.98. I tgrafv. 1.2.15, fagp. 76.15, ass. 1.2.21 (u.f.n.r. 1.11.24—31.10.25), prøve i postfagene 39.29, fagp.II 41.33, oass. 1.10.39, ktr. 1.4.49, postmester ved indleveringspostkontor 19 1.2.58.
51. **Rosbak, Erik Verner**, postmester, f.9.9.02. I tgrafv. 1.9.18, fagp. 111.19, ass. 1.9.24, prøve i postfagene 38.32, fagp.II 46.35, oass. 1.11.40, ktr. 1.4.48, postmester i Års 1.3.58.
52. **Madssen, Frithjof Henry Selmar Steen**, R, telegrafbestyrer, f. 5.3.96. I tgrafv. 1.2.15, fagp. 84.15, ass. 1.2.21, oass. 1.5.36, ktr. 1.7.43 (u.f.n.r. 1.1—19.4.49), telegrafbestyrer ved Skagen radiotelegrafkontor 1.7.54 (21. lkl. fra 1.4.58).
53. **Bloch, Sigvald**, overkontrollør, f.8.8.98. I tgrafv. 1.10.14, fagp. 76.15, ass. 1.10.20, prøve i postfagene 40.29, fagp.II 37.32, oass. 1.3.39, ktr. 1.3.46, overkontrollør i Kbhavn (rtf.) 1.4.58.
54. **Andersen, Hjalmar Christian**, postmester, f.27.5.98. I postv. 1.10.14, fagp. 74.17, ass. 1.10.20, fagp.II 53.24, oass. 1.4.39, ktr. 1.11.46, postmester ved indleveringspostkontor 28 1.7.56 (21. lkl. fra 1.4.58).
55. **Jensen, Ewart**, kgl. translatør i engelsk & statsaut. translatør i spansk, postmester, f.4.9.95. I postv. 1.10.12, fagp. 93.15, ass. 1.10.19, fagp.II 61.23, oass. 1.5.36, ktr. 1.4.47, postmester i Jyderup 1.9.55 (21. lkl. fra 1.4.58).
56. **Knudsen, Holger Thybo**, overkontrollør, f.5.8.99. I tgrafv. 9.9.16, fagp. 98.19, ass. 1.10.22, prøve i postfagene 35.29, oass. 1.5.42, ktr. 1.4.47, overkontrollør i Århus T. 1.4.58.
57. **Kristjansen, Else Anne Eline Margrete**, frk., bogholder, f. 18.8.02. I postv. 1.3.19, fagp. 99.22, ass. 1.3.25, fagp.II 57.33, oass. 1.1.43, ktr. 1.4.50, bogholder i postgirokontoret 1.4.58.
58. **Larsen, Søren**, løjtnant, stationsleder, f.12.2.03. I tgrafv. 16.8.19, fagp. 101.21, ass. 1.9.25, oass. 1.12.42, ktr. 1.4.51, stationsleder i 21. lkl. i kabelingeniørtjenesten (Romø) 1.4.58.
59. **Poulsen, Børge Johannes Tage**, ingeniør, f.5.7.16. Konstruktor III 1.6.44, konstruktør II 1.2.47, konstruktør I 1.4.51, ingeniør i 6. lkl. 1.11.54, ingeniør i 21. lkl. 1.4.58 (kabelingeniørtjenesten).
60. **Udsen, Halvor**, postmester, f.24.8.03. I postv. 1.9.20 (ude af postv. 1.4.21—31.10.22), fagp. 88.25, ass. 1.4.28, fagp.II 49.30, oass. 1.9.43, ktr. 1.10.51, postmester i Nordborg 1.11.54 (21. lkl. fra 1.4.58).
61. **Birk, Kaj Victor**, værkfører, f.31.7.96. Landpostbud 1.5.20, postbud 1.11.20, håndværker 1.5.23, værkstedsformand 1.5.36, værkfører 1.4.45, værkfører II 1.4.48, værkfører I 1.4.52 værkfører i 21. lkl. 1.4.58 (post- og telegrafvæsenets værksteder).
62. **Caben, Holger Ejvind**, maskinmester, f.19.10.18. Maskinist 1.5.48, maskinmester II 1.6.49, maskinmester I 1.1.53, maskinmester i 21. lkl. 1.4.58 (i ingeniørdistrikt).
63. **Jørgensen, Anker Peter Christian**, overkontrollør, f. 7.7.12. Indtrådt 1.9.30, fagp. 87.33, ass. 1.9.36, fagp.II 47.40, oass. 1.4.46, ktr. 1.3.54, overkontrollør i Kbhavn 1.4.58.
64. **Lassen, Harald Ingolf Geermann**, overkontrollør, f. 15.1.15. Indtrådt 1.9.31, fagp. 61.34, ass. 1.2.39, fagp.II 39.42, oass. 1.3.48, ktr. 1.10.54, overkontrollør i Herning 1.4.58.
65. **Hansen, Hans Villiam Nygaard**, overkontrollør, f.1.7.17. Indtrådt 1.9.35, fagp. 98.38, ass. 1.9.41, fagp.II 65.44, oass. 1.6.50, ktr. 1.11.54, overkontrollør i Viborg 1.4.58.
66. **Biering, Hakon Gustav Brønnum**, postmester, f.11.10.98. I postv. 1.10.15, fagp. 90.19, ass. 1.10.21, fagp.II 52.26, oass. 1.7.39, postmester i Brobyværk 1.7.49, postmester i Bramminge 1.5.56 (21. lkl. fra 1.4.58).
67. **Nielsen, Johannes**, post- og telegrafkasserer, f.17.5.01. I postv. 1.9.18, fagp. 70.21, ass. 1.9.24, fagp.II 41.33, oass. 1.5.42, ktr. 1.6.50, post- og telegrafkasserer i 21. lkl. i Esbjerg 1.6.58.
68. **Lundtorp, Ove Willars Marqvart Folmer**, postmester, f.8.9.98. I postv. 1.10.15, fagp. 81.19, ass. 1.10.21, fagp.II 50.27, oass. 1.11.39, ktr. 1.4.49, postmester ved indleveringspostkontor 6 1.9.58.
70. **Jespersen, Kristian Anker**, overkontrollør, f.27.6.13. Indtrådt som postbud 1.7.37, fagp. 77.43, ass. 1.5.44, fagp.II 54.48, oass. 1.3.49, ktr. 1.7.54, overkontrollør i Kolding 1.9.58.

71. **Andersen, Karl Viggo**, overkontrollør, f.4.11.16. Indtrådt 1.9.34, fagp. 78.37, ass. 1.12.40, fagp.II 45.43, oass. 1.4.50, ktr. 1.4.56, overkontrollør i Kbhavn R. 1.9.58.
72. **Saabye, Christian**, bogholder, f.16.10.00. I tgravf. 16.8.19, fagp. 96.21, ass. 1.9.25, prøve i postfagene 49.33, fagp.II 46.36, oass. 1.10.43, ktr. 1.1.52, bogholder i postgirokontoret 1.10.58.
73. **Henriksen, Kristian Klaus**, stationsleder, f.30.7.16. Indtrådt 1.9.32, fagp. 98.35, ass. 1.8.40, fagp.II 62.43, oass. 1.10.46, ktr. 1.4.53, stationsleder i 21. lkl. i Odense T. 1.11.58.
74. **Blandfort, Niels Poul**, overkontrollør, f.20.7.15. Indtrådt 1.9.32, fagp. 84.35, ass. 1.8.39, fagp.II 56.43, oass. 1.3.49, ktr. 1.10.53, overkontrollør i Århus C 1.11.58.
75. **Morsø, Emanuel Pedersen**, postmester, f.23.11.98. I tgravf. 1.2.15, fagp. 102.15, ass. 1.2.21, prøve i postfagene 47.29, fagp.II 42.34, oass. 1.6.38, ktr. 1.4.45, postmester i Arden 1.3.54, postmester i Fakse 1.12.58.
76. **Andersen, Poul Osvald Pindstoft**, post- og telegrafkasserer, f.4.4.02. I tgravf. 1.5.19, fagp. 104.21, ass. 1.5.25, prøve i postfagene 50.30, fagp.II 47.34, oass. 1.1.42, ktr. 1.1.47, post- og telegrafkasserer i 21. lkl. i Fredericia 1.12.58.
77. **Maybom, Aage Brummer**, postmester, f.14.11.99. I postv. 1.3.17, fagp. 54.20, ass. 1.3.23, fagp.II 38.32, oass. 1.1.42, ktr. 1.12.49, postmester i Gråsten 1.1.59.
78. **Lundbo, Richard Andres**, post- og telegrafkasserer, f.30.6.03. I postv. 1.4.20, fagp. 79.23, ass. 1.4.26, fagp.II 49.32, oass. 1.12.43, ktr. 1.4.52, post- og telegrafkasserer i 21. lkl. i Vejle 1.4.59.
79. **Rasmussen, Svend**, overkontrollør, f.18.11.17. Indtrådt 1.9.34, fagp. 95.37, ass. 1.12.41, fagp.II 50.44, oass. 1.11.49, ktr. 1.7.54, overkontrollør i Odense 1.4.59.
80. **Jensen, Peter Egon**, overkontrollør, f.11.8.18. Indtrådt 1.9.36, fagp. 83.39, ass. 1.9.42, fagp.II 54.48, oass. 1.6.51, ktr. 1.9.54, overkontrollør i Randers 1.4.59.
82. **Frelund, Bernhard**, stationsleder, f.20.7.15. Indtrådt 1.9.32, fagp. 87.35, ass. 1.8.39, fagp.II 52.43, oass. 1.3.48, ktr. 1.4.53, stationsleder i 21. lkl. i Åbenrå 1.6.59.
83. **Vasby, Hugo Viggo Faber**, overkontrollør, f.27.11.17. Indtrådt 1.9.34, fagp. 80.37, ass. 1.12.41, fagp.II 49.45, oass. 1.12.49, ktr. 1.12.54, overkontrollør ved jernbanepostkontor 2 1.7.59.
84. **Gjerløv-Christensen, Arne Villads**, cand. jur., postmester, f.22.5.02. I tgravf. 1.9.18, fagp. 69.19, ass. 1.9.24, prøve i postfagene 48.32, sekretær i gdir. 1.9.33, fagp. II 55.34, fuldmægtig i gdir. 1.11.42, postmester ved indleveringspostkontor 2 1.8.59.
85. **Andersen, Ejnar Viggo**, bogholder, f. 23.8.03. I tgravf. 17.5.20, fagp. 82.22, ass. 1.6.26, prøve i postfagene 55.31, fagp. II 43.35, oass. 1.6.44, ktr. 1.11.52, bogholder i postgirokontoret 1.9.59.
86. **Thamstrup, Hans Jørgen**, postmester, f.22.10.99. I postv. 1.3.17, fagp. 76.20, ass. 1.3.23, fagp. II 64.30, oass. 1.5.41, ktr. 1.7.49, postmester ved indleveringspostkontor 21 1.11.59.
87. **Nielsen, Emil Kristian**, overkontrollør, f.16.2.13. Indtrådt 1.9.32, fagp. 76.35, ass. 1.9.38, fagp. II 58.43, oass. 1.4.49, ktr. 1.7.55, overkontrollør ved jernbanepostkontor 1 1.11.59.
88. **Pedersen, Karl Marius**, stationsleder, f.10.12.14. Indtrådt 1.9.32, fagp. 92.35, ass. 1.1.39, fagp.II 54.42, oass. 1.4.48, ktr. 1.4.54, stationsleder i 21. lkl. i Esbjerg 1.12.59.
89. **Danklefsen, Peter Nikolaus**, overkontrollør, f.17.3.14. Indtrådt 1.9.32, fagp. 88.35, ass. 1.9.38, fagp.II 58.42, oass. 1.12.48, ktr. 1.4.56, overkontrollør i postgirokontoret 1.1.60.
90. **Petersen, Keld Børge**, stationsleder, f.15.11.12. Indtrådt 1.9.32, fagp. 61.35, ass. 1.9.38, fagp.II 51.44, oass. 1.11.49, ktr. 1.11.55, stationsleder i 21. lkl. i Kbhavn (htg.) 1.2.60.
91. **Sonne, Emil Andreas**, ingeniør, f.21.3.03. Tegner 1.1.35, konstruktør II 1.5.37, konstruktør I 1.9.46, telegrafmester I 1.6.47, ingeniør i 21. lkl. 1.4.60 (1. ingeniørdistrikt).
92. **Jensen, Werner Mozart**, ingeniør, f.20.9.14. Tegner 1.2.39, konstruktør III 1.5.39, konstruktør II 1.5.42, konstruktør I 1.9.46, ingeniør i 6. lkl. 1.11.54, ingeniør i 21. lkl. 1.4.60 (kabelingenjertjenesten).
93. **Larsen, Johan**, ingeniør, f.27.9.19. Konstruktør III 1.9.48, konstruktør II 1.9.49, telegrafmester I 1.11.52, ingeniør i 21. lkl. 1.4.60 (2. ingeniørdistrikt (Kolding)).
94. **Elkjær, Kaj Viggo**, R, telegrafbestyrer, f.18.11.01. I tgravf. 1.12.19, fagp. 90.22, ass. 1.12.25, oass. 1.7.50, telegrafbestyrer ved hoftelegrafkontoret 1.5.60.
96. **Karlsen, Poul Egon**, overkontrollør, f.25.6.13. Indtrådt 1.9.31, fagp. 87.34, ass. 1.9.37, fagp.II 50.43, oass. 1.4.47, ktr. 1.6.55, overkontrollør i Kbhavn 1.10.60.
97. **Andersen, Kaj Kristian Stenild**, ingeniør, f.19.3.24. Konstruktør III 1.11.51, konstruktør II 1.7.52, ingeniør i 7. lkl. 1.11.54, ingeniør i 6. lkl. 1.4.57, ingeniør i 21. lkl. 1.12.60 (3. ingeniørdistrikt).
98. **Blandfort, Carl Emil**, overkontrollør, f.5.12.17. Indtrådt 1.9.34, fagp. 81.37, ass. 1.1.42, fagp.II 56.44, oass. 1.4.50, ktr. 1.4.56, overkontrollør i Kbhavn 1.2.61.
99. **Frederiksen, Jes Hinrichsen**, postmester, f.28.1.02. I postv. 1.9.20, fagp. 82.23, ass. 1.9.26, fagp.II 40.32, oass. 1.6.44, ktr. 1.10.51, postmester i Vejen 1.3.61.
100. **Rasmussen, Anker Ejgil**, blanketforvalter, f.16.6.20. Indtrådt 1.9.37, fagp. 64.40, ass. 1.7.44, fagp.II 41.47, oass. 1.7.54, blanketforvalter i generaldirektoratet (blanketdepotet) 1.3.61.
101. **Klänning, Axel Frederik**, ingeniør, f.26.3.97. I tgravf. som tegner 1.10.20, telegrafmester II 1.2.31, telegrafmester I 1.10.34 (ude af post- og tgravf. 1.4.54—31.3.56), telegrafmester i 6. lkl. 1.4.56, ingeniør i 21. lkl. 1.4.61 (2. ingeniørdistrikt).
102. **Rasmussen, Poul**, overkonstruktør, f.1.10.13. Konstruktør III 1.8.39, konstruktør II 1.6.44, konstruktør I 1.2.49, overkonstruktør i 21. lkl. 1.4.61 (3. ingeniørdistrikt).
103. **Thygesen, Christian**, overkonstruktør, f.21.2.12. Konstruktør III 1.5.42, konstruktør II 1.4.46, konstruktør I 1.4.52, overkonstruktør i 21. lkl. 1.4.61 (3. ingeniørdistrikt).
104. **Zeuner, Erik**, ingeniør, f.15.6.14. Konstruktør III 1.12.45, konstruktør II 1.4.47, telegrafmester II 1.2.49, telegrafmester I 1.2.53, ingeniør i 21. lkl. 1.4.61 (2. ingeniørdistrikt (Haderslev)).
105. **Svensen, Erik Kristian**, overkonstruktør, f.11.3.12. Konstruktør III 1.8.39, konstruktør II 1.6.44, konstruktør I 1.4.53, overkonstruktør i 21. lkl. 1.4.61 (1. ingeniørdistrikt).
106. **Relster, Anker**, postmester, f.11.2.03. I tgravf. 16.8.20, fagp. 90.23, ass. 1.9.26, prøve i postfagene 52.33, fagp.II 50.38, oass. 1.2.45, ktr. 1.5.53, postmester i Struer 1.4.61.
107. **Adersen, Niels-Aage**, ingeniør, f.10.6.22. Konstruktør III 1.10.48, konstruktør II 1.10.49, ingeniør i 6. lkl. 1.7.54, ingeniør i 21. lkl. 1.4.61 (2. ingeniørdistrikt).
108. **Pedersen, Ejnar Emil**, overkontrollør, f.15.10.18. Indtrådt 1.9.35, fagp. 94.38, ass. 1.11.42, fagp.II 58.45, oass. 1.4.51, ktr. 1.9.54, overkontrollør i Kbhavn (rtf.) 1.4.61.
109. **Eisnæs, Jørgen Helmuth**, overkontrollør, f.26.2.19. Indtrådt 1.9.35, fagp. 85.38, ass. 1.3.43, fagp.II 57.45, oass. 1.5.51, ktr. 1.2.56, overkontrollør i Nykøbing Fl. 1.4.61.
110. **Mortensen, Ejnar**, overkontrollør, f.29.4.16. Indtrådt 1.9.32, fagp. 76.35, ass. 1.5.40, fagp.II 56.44, oass. 1.4.49, ktr. 1.4.56, overkontrollør i Kbhavn 1.4.61.
111. **Frederiksen, Vagn Andreas**, overkontrollør, f.18.2.16. Indtrådt 1.9.34, fagp. 90.37, ass. 1.9.40, fagp.II 60.43, oass. 1.2.50, ktr. 1.11.56, overkontrollør i Kbhavn 1.4.61.
112. **Bjerre, Alf Geert**, overkontrollør, f.5.12.13. Indtrådt 1.9.32, fagp. 79.35, ass. 1.9.38, fagp.II 58.42, oass. 1.4.51, ktr. 1.10.57, overkontrollør i postgirokontoret 1.4.61.
113. **Eriksen, Kristian**, post- og telegrafkasserer, f.12.4.21. Indtrådt 1.9.38, fagp. 75.41, ass. 1.5.45, fagp.II 39.49, oass. 1.12.53, post- og telegrafkasserer i 21. lkl. i Sønderborg 1.4.61.
114. **Pedersen, Henry**, overkontrollør, f.13.8.21. Indtrådt 1.9.37, fagp. 84.40, ass. 1.9.45, fagp.II 60.48, oass. 1.4.53, fuldmægtig i gdir 1.2.57, overkontrollør i generaldirektoratet (4. ekspeditionskontor) 1.6.61.
115. **Nielsen, Johannes Albert**, postmester, f.25.9.02. I tgravf. 16.8.19, fagp. 84.21, ass. 1.9.25, prøve i postfagene 48.31, fagp.II 59.35, oass. 1.6.42, ktr. 1.10.48, postmester ved indleveringspostkontor 1 1.6.61.
116. **Jørgensen, Ejgil Andreas**, postmester, f.22.2.02. I postv. 1.3.19, fagp. 82.22, ass. 1.3.25, fagp.II 39.31, ass. 1.9.42, ktr. 1.10.51, postmester ved indleveringspostkontor 15 1.6.61.
117. **Albrektsen, Harald**, overkontrollør, f.10.7.18. Indtrådt 1.9.35, fagp. 76.38, ass. 1.8.42, fagp.II 58.44, oass. 1.4.51, ktr. 1.4.57, overkontrollør i Kbhavn (htg.) 1.6.61.
118. **Møller, Niels Hansen**, overkontrollør, f.28.10.21. Indtrådt 1.9.40, fagp. 87.43, ass. 1.4.46, fagp.II 59.50, oass. 1.8.54, ktr. 1.9.59, overkontrollør i Kbhavn (htg.) 1.6.61.
119. **Petersen, Charles Theodor**, værkfører, f.13.12.02. Monter I 1.5.34, overmontør 1.6.35, værkstedsformand 1.4.39, overmekaniker 1.4.44, værkfører 1.4.46, værkfører II 1.4.48, værkfører I 1.4.55, værkfører i 21. lkl. 1.7.61 (post- og telegrafvæsenets værksteder).
120. **Jæger, Marius**, postmester, f.8.6.16. Indtrådt 1.9.34, fagp. 91.37, ass. 1.9.40, fagp.II 51.43, oass. 1.4.50, ktr. 1.4.57, postmester i Padborg 1.8.61.
121. **Birkelund, Thorvald Nikolai Thorsen**, postmester, f.7.7.04. I tgravf. 17.5.20, fagp. 79.23, ass. 1.6.26, prøve i postfagene 46.31, fagp.II 42.33, oass. 1.4.45, postmester i Trøflund 1.11.53, postmester i Skælskør 1.10.61.

122. **Hansen, Svend Jessen**, postmester, f.8.2.06. I tgrafv. 16.9.22, fagp. 89.25, ass. 1.10.28, prøve i postfagene 53.31, fagp.II 52.34, oass. 1.7.45, ktr. 1.11.53, postmester i Skjern 1.10.61.
123. **Jensen, Svend-Aage Harder**, postmester, f.25.10.15. Indtrådt 1.9.32, fagp. 87.35, ass. 1.11.39, fagp.II 60.42, oass. 1.4.47, ktr. 1.2.54, postmester i Birkerød 1.10.61.
124. **Stigler, Hans Gunnar**, postforvalter, f.9.8.11. Indtrådt 1.9.31, fagp. 64.34, ass. 1.9.37 (ude af post- og tgrafv. 1.12.40-30.9.44), fagp.II 42.47, oass. 1.9.48, ktr. 1.4.56, postforvalter ved postekspedition Århus 1.10.61.
125. **Larsen, Svend Aage**, overkontrollør, f.9.4.18. Indtrådt 1.9.34, fagp. 76.37, ass. 1.5.42, fagp.II 49.46, oass. 1.6.50, ktr. 1.5.57, overkontrollør i Kbhavn 1.10.61.
126. **Nielsen, Robert**, munderingsforvalter, f.18.9.04. I postv. 1.9.20 (ude af postv. 1.4.21-31.10.22^o), fagp. 82.25, ass. 1.4.28, fagp.II 52.36, oass. 1.4.44, ktr. 1.6.52, munderingsforvalter i generaldirektoratet (munderingsdepotet) 1.1.62.
127. **Petersen, Henry Adolf**, post- og telegrafkasserer, f.30.7.04. I tgrafv. 16.8.20, fagp. 85.23, ass. 1.9.26, prøve i postfagene 45.33, oass. 1.9.45, postforvalter ved postekspedition Kolding 1.1.12.52, post- og telegrafkasserer i 21. lkl. i Kolding 1.3.62.
128. **Porner, Aage Overgaard**, postmester, f.12.6.93. I postv. 15.9.09, fagp. 54.13, ass. 1.7.18, fagp.II 42.24, oass. 1.10.34, ktr. 1.4.44, postmester ved indleveringspostkontor 13 1.10.53 (21. lkl. fra 1.4.62).
129. **Bjørnlund, Sigurd**, postmester, f.5.11.95. I postv. 1.10.13, fagp. 86.16, ass. 1.10.19, fagp.II 46.28, oass. 1.2.38, ktr. 1.4.45, postmester ved indleveringspostkontor 17 1.4.54 (21. lkl. fra 1.4.62).
131. **Jespersen, Bertel Christian Odgaard**, postmester, f.2.10.98. I postv. 1.10.14, fagp. 60.17, ass. 1.10.20, fagp.II 49.27, oass. 1.3.39, ktr. 1.4.46, postmester i Slangerup 1.4.55 (21. lkl. fra 1.4.62).
132. **Buciek, Georg Albert**, postmester, f.24.11.99. I tgrafv. 1.11.15, fagp. 76.16, ass. 1.11.21, prøve i postfagene 39.29, fagp.II 46.34, oass. 1.11.39, ktr. 1.4.47, postmester i Kerteminde 1.3.57 (21. lkl. fra 1.4.62).
133. **Christensen, Vaage Julius**, postmester, f.15.4.96. I postv. 1.10.12, fagp. 89.15, ass. 1.10.19, fagp.II 45.26, oass. 1.12.36, ktr. 1.6.47, postmester ved indleveringspostkontor 25 1.7.56 (21. lkl. fra 1.4.62).
134. **Frøbert, Aksel Peder**, postmester, f.13.10.95. I postv. 1.10.12, fagp. 85.15, ass. 1.10.19, fagp.II 61.24, oass. 1.12.36, postmester i Brande 1.6.47 (21. lkl. fra 1.4.62).
135. **Jacobsen, Christian**, postmester, f.15.8.97. I postv. 1.10.15, fagp. 77.19, ass. 1.10.21, fagp.II 37.30, oass. 1.2.40, ktr. 1.3.48, postmester i Frederiksværk 1.10.57 (21. lkl. fra 1.4.62).
136. **Schjødt, Julius Frederik**, postmester, f.14.7.96. I postv. 1.10.14, fagp. 79.17, ass. 1.10.20, fagp.II 36.24, oass. 1.4.39, ktr. 1.2.49, postmester ved indleveringspostkontor 16 1.6.57 (21. lkl. fra 1.4.62).
137. **Jakobsen, Helene Engelbertine**, fru, postmester, f.2.3.01. I tgrafv. 1.9.18, fagp. 97.19, ass. 1.9.24, prøve i postfagene 48.30, fagp.II 44.33, oass. 1.9.42, ktr. 1.6.51, postmester ved indleveringspostkontor 31 1.3.61 (21. lkl. fra 1.4.62).
138. **Steensborg, Kaj Mogens**, lejtmand, postmester, f.12.4.97. I postv. 1.10.13, fagp. 69.16, ass. 1.10.19, fagp.II 52.28, oass. 1.2.44, ktr. 1.4.52, postmester ved indleveringspostkontor 27 1.11.56 (21. lkl. fra 1.4.62).
139. **Kølvraa, Martin Nielsen**, overkontrollør, f.12.3.13. Indtrådt 1.9.32, fagp. 81.35, ass. 1.9.38, fagp.II 51.41, oass. 1.4.46, ktr. 1.4.53, overkontrollør i Århus T. 1.4.62.
140. **Buxomb, Else Margrethe**, frk., post- og telegrafkasserer, f.9.6.04. I tgrafv. 16.9.22, fagp. 86.25, ass. 1.10.28, prøve i postfagene 50.31, fagp.II 44.35, oass. 1.4.45, ktr. 1.10.53, post- og telegrafkasserer i 21. lkl. i Nastved 1.4.62.
141. **Christoffersen, Carl Vilhelm**, postmester, f.23.9.07. I postv. 1.9.24, fagp. 71.27, ass. 1.9.30, fagp.II 40.35, oass. 1.9.45, ktr. 1.2.54, postmester i Søby 1.7.57 (21. lkl. fra 1.4.62).
142. **Olsen, Niels Otto**, postmester, f.2.6.93. I postv. 1.4.11, fagp. 75.14 (u.f.n.r. 1.11.14-30.4.15), ass. 1.10.18, fagp.II 46.21, oass. 1.6.36, postmester ved Bagsværd postkontor 1.2.49 (6. lkl. fra 1.4.54 og 21. lkl. fra 1.4.62).
143. **Sundgaard, Richardo Emil**, ingeniør, f.26.12.18. Konstruktor III 1.9.47, konstruktor II 1.9.48, ingeniør i 6. lkl. 1.4.54, ingeniør i 21. lkl. 1.4.62 (post- og telegrafvesenets værksteder).
144. **Hollesen, Arnold**, postmester, f.1.12.03. I postv. 1.9.20 (ude af postv. 1.4.21-31.10.22^o), fagp. 66.25, ass. 1.4.28, fagp.II 47.33, oass. 1.7.44, postmester i Hurup Thy 1.6.54 (21. lkl. fra 1.4.62).
145. **Johansen, Carl Johan Ludvig**, postmester, f.13.7.95. I postv. 1.10.12, fagp. 87.15, ass. 1.10.19, oass. 1.8.36, postmester i Havndal 1.11.46, postmester i Tølløse 1.10.54 (21. lkl. fra 1.4.62).
146. **Ottosen, Carl Gjesing**, postmester, f.14.9.07. I postv. 1.9.24, fagp. 63.27, ass. 1.9.30, fagp.II 49.36, oass. 1.7.45, ktr. 1.11.54, postmester i Logstor 1.12.61 (21. lkl. fra 1.4.62).
147. **Andersen, Aage Peter Damm**, overtelfragmester, f.14.6.06. Tegner 1.1.40, telegrafmester II 1.4.44, telegrafmester i 6. lkl. 1.4.55, overtelfragmester i 21. lkl. 1.4.62 (1. ingeniørdistrikt).
148. **Christiansen, Harry Borge**, postmester, f.17.6.15. Indtrådt 1.9.31, fagp. 87.34, ass. 1.7.39, fagp.II 53.43, oass. 1.7.47, ktr. 1.4.55, postmester i Haslev 1.4.62.
149. **Vasby, Johannes Viggo**, materialforvalter, f.20.5.15. Indtrådt 1.9.31, fagp. 78.34, ass. 1.6.39, fagp.II 54.41, oass. 1.3.48, ktr. 1.4.55, materialforvalter i 21. lkl. i generaldirektoratet (3. teknisk kontor) 1.4.62.
150. **Pedersen, Hakon**, ingeniør, f.22.4.20. Konstruktor III 1.8.48, konstruktor II 1.8.49, ingeniør i 7. lkl. 1.11.54, ingeniør i 6. lkl. 1.4.55, ingeniør i 21. lkl. 1.4.62 (3. ingeniørdistrikt).
151. **Petersen, Carsten**, overkonstruktor, f.21.4.17. Konstruktor III 1.11.48, konstruktor II 1.11.49, konstruktor i 6. lkl. 1.4.55, overkonstruktor i 21. lkl. 1.4.62 (radioingeniørtjenesten).
152. **Krøger-Rasmussen, Carl Alfred**, postforvalter, f.29.3.13. Indtrådt 1.9.31, fagp. 79.34, ass. 1.9.37, fagp.II 46.41, oass. 1.7.47, ktr. 1.9.55, postforvalter ved postekspedition Århus N 1.6.59 (21. lkl. fra 1.4.62).
153. **Ulriksen, Kristen Møller**, overkontrollør, f.21.6.14. Indtrådt 1.9.31, fagp. 88.34, ass. 1.7.38, fagp.II 46.44, oass. 1.4.47, ktr. 1.12.55, overkontrollør i Kbhavn 1.4.62.
154. **Jacobsen, Eyvind Christian Kromann**, ingeniør, f.16.7.18. Konstruktor III 1.11.47, konstruktor II 1.11.48, ingeniør i 7. lkl. 1.11.54, ingeniør i 6. lkl. 1.4.56, ingeniør i 21. lkl. 1.4.62 (radioingeniørtjenesten).
155. **Christensen, Aksel**, overkonstruktor, f.25.11.14. Konstruktor III 1.3.48, konstruktor II 1.3.49, konstruktor i 6. lkl. 1.4.56, overkonstruktor i 21. lkl. i generaldirektoratet (3. teknisk kontor) 1.4.62.
156. **Thomsen, Louis Corlin**, overkontrollør, f.21.7.15. Indtrådt 1.9.32, fagp. 72.35, ass. 1.8.39, fagp.II 46.43, oass. 1.5.49, ktr. 1.11.56, overkontrollør i Kbhavn 1.4.62.
157. **Schiebeck, Jørgen**, overkonstruktor, f.29.4.16. Konstruktor III 1.11.40, konstruktor II 1.4.46, konstruktor i 6. lkl. 1.4.57, overkonstruktor i 21. lkl. 1.4.62 (1. ingeniørdistrikt).
158. **Nielsen, Gunnar**, overkontrollør, f.1.10.18. Indtrådt 1.9.35, fagp. 86.38, ass. 1.10.42, fagp.II 53.45, oass. 1.7.51, ktr. 1.4.57, overkontrollør i kabelingeniørtjenesten 1.4.62.
159. **Malmros, Verner Oscar**, overkontrollør, f.27.9.20. Indtrådt 1.9.37, fagp. 86.40, ass. 1.10.44, fagp.II 57.47, oass. 1.11.51, ktr. 1.4.57, overkontrollør i Kbhavn (htg.) 1.4.62.
160. **Nikolajsen, Ib Steenberg**, postmester, f.1.4.16. Indtrådt 1.9.34, fagp. 78.37, ass. 1.9.40, fagp.II 47.43, oass. 1.5.50, postmester i Roslev 1.7.57 (21. lkl. fra 1.4.62).
161. **Møller, Mads**, overkontrollør, f.16.7.18. Indtrådt 1.9.34, fagp. 65.37, ass. 1.8.42, fagp.II 51.45, oass. 1.5.51, ktr. 1.10.57, overkontrollør i postgirokontoret 1.4.62.
162. **Lorentzen, Carl**, overkontrollør, f.11.11.19. Indtrådt 1.9.36, fagp. 86.39, ass. 1.12.43, fagp.II 52.46, oass. 1.11.51, ktr. 1.10.57, overkontrollør i Ålborg 1.4.62.
163. **Christensen, Harry Christopher**, overkontrollør, f.12.2.21. Indtrådt 1.9.37, fagp. 89.40, ass. 1.3.45, fagp.II 47.48, oass. 1.4.52, ktr. 1.4.58, overkontrollør i kabelingeniørtjenesten 1.4.62.
164. **Pedersen, Aage**, overkontrollør, f.13.12.15. Indtrådt som postbud 1.1.40, fagp. 100.48, ass. 1.5.49, fagp.II 58.51, oass. 1.4.52, ktr. 1.7.58, overkontrollør i Kbhavn 1.4.62.
165. **Bisgaard, Karl**, lejtmand, postmester, f.23.6.03. I postv. 1.4.20, fagp. 67.23, ass. 1.4.26, fagp.II 47.31, oass. 1.10.44, ktr. 1.9.52, postmester ved indleveringspostkontor 5 1.5.62.
166. **Kjelgaard, Carl Georg Würtzen**, post- og telegrafkasserer, f.8.8.15. Indtrådt 1.9.34, fagp. 76.37, ass. 1.9.40, fagp.II 49.43, oass. 1.5.50, ktr. 1.10.57, post- og telegrafkasserer i 21. lkl. i Randers 1.5.62.
167. **Michelsen, Gudrun**, frk., postforvalter, f.15.5.00. I tgrafv. 15.5.17, fagp. 106.20, ass. 1.6.23 (u.f.n.r. 1.10.25-31.3.26^o) prøve i postfagene 47.31, fagp.II 56.34, oass. 1.9.41, ktr. 1.9.49 postforvalter ved Århus avispostekspedition 1.6.62.
168. **Hansen, Kaj Valdemar**, post- og telegrafkasserer, f.25.9.12. Indtrådt 1.9.31, fagp. 79.34, ass. 1.9.37, fagp.II 42.42, oass. 1.4.48, postmester i Skibby 1.10.57, post- og telegrafkasserer i 21. lkl. i Roskilde 1.6.62.
169. **Eilertsen, Preben Salling**, postmester, f.13.9.23. Indtrådt 1.9.41, fagp. 88.44, ass. 1.5.47, fagp.II 50.53, oass. 1.9.55 postmester i Åbybro 1.6.62.

170. **Sørensen, Oskar Vermund**, postmester, f.26.7.15. Indtrådt 1.9.31, fagp. 66.34, ass. 1.8.39, fagp.II 42.44, oass. 1.5.48, ktr. 1.2.56, postmester i Brønderslev 1.7.62.
171. **Hessner, Viggo Boberg**, postmester, f.4.3.11. Indtrådt 1.9.30, fagp. 76.33, ass. 1.9.36, fagp.II 49.39, ass. 1.4.47, ktr. 1.11.54, postmester i Hadsund 1.8.62.
172. **Dalgaard, Aage**, postmester, f.6.5.13. Indtrådt 1.9.31, fagp. 82.34, ass. 1.9.37, fagp.II 49.40, oass. 1.4.47, ktr. 1.11.54, postmester i Vojens 1.8.62.
173. **Petersen, Christian**, lejtant, stationsleder, f.10.1.01. I tgrafv. 1.9.17, fagp. 81.18 (u.f.nr. 1.10.20-31.3.21), ass. 1.3.24, prøve i postfagene 44.30, fagp.II 62.36, oass. 1.5.41, ktr. 1.9.46, stationsleder i 21. lkl. i Ålborg T. 1.9.62.
174. **Mathiesen, Henry**, overkontrollør, f.29.4.15. Indtrådt 1.9.32, fagp. 68.35, ass. 1.5.39, fagp.II 46.43, oass. 1.9.49, ktr. 1.1.57, overkontrollør i Kbhavn 1.9.62.
175. **Christensen, Alf Manfred Kragh**, overkontrollør, f.30.12.16. Indtrådt 1.9.34, fagp. 77.37, ass. 1.1.41, fagp.II 49.44, oass. 1.6.50, ktr. 1.10.57, overkontrollør i Horsens 1.9.62.
176. **Larsen, Kristian Georg Ingemann**, post- og telegrafkasserer, f.27.7.17. Indtrådt 1.9.35, fagp. 83.38, ass. 1.9.41, fagp.II 40.44, oass. 1.1.52, ktr. 1.9.58, post- og telegrafkasserer i 21. lkl. i Svendborg 1.9.62.
177. **Sandbjerg, Carl Christian Lamberth**, overkontrollør, f.19.10.16. Indtrådt 1.9.35, fagp. 93.38, ass. 1.9.41, fagp.II 45.44, oass. 1.4.51, ktr. 1.10.57, overkontrollør i Svendborg 1.10.62.
178. **Schmidt, Børge**, overkontrollør, f.7.10.20. Indtrådt 1.9.37, fagp. 101.40, ass. 1.11.44, fagp.II 54.48, oass. 1.11.52, ktr. 1.7.58, overkontrollør i Vejle 1.10.62.
179. **Hoiby, Alex Robert**, postmester, f.26.8.04. I tgrafv. 17.5.20, fagp. 88.22, ass. 1.6.26, prøve i postfagene 50.31, fagp.II 50.34, oass. 1.2.44, ktr. 1.4.52, postmester ved indleveringspostkontor 10 1.11.62.

Tjenestefrihed uden lønning:

Marcher, Aage Hansen, postforvalter, f.21.5.97. I postv. 1.10.13, fagp. 76.16, ass. 1.10.19, oass. 1.3.38, ktr. 1.4.45, postforvalter ved Århus avispostekspedition 1.4.52, tjenestefrihed uden lønning siden 1.4.55.

19. lønningsklasse.

- Sørensen, Arne Verner**, cand. jur., fuldmægtig i generaldirektoratet, f.24.8.13. Indtrådt 1.9.31, fagp. 83.34, ass. 1.9.37 (u.f. nr. 1.8.41-30.6.42), fagp.II 53.44, sekretær i gdir. 1.6.44, fuldmægtig i generaldirektoratet (3. teknisk kontor) 1.4.47.
- Folmer-Skov, Helmut**, cand. jur., fuldmægtig i generaldirektoratet, f.12.3.21. Indtrådt 1.9.37, fagp. 91.40, ass. 1.5.45, fagp.II 51.52, oass. 1.6.55 (u.f.nr. 1.9.56-31.5.57), fuldmægtig i generaldirektoratet (3. ekspeditionskontor) 1.4.58.
- Villumsen, Egon**, cand. jur., fuldmægtig i generaldirektoratet, f.22.4.19. Indtrådt 1.9.39, fagp. 101.42, ass. 1.9.45, fagp.II 59.49, oass. 1.12.53, fuldmægtig i generaldirektoratet (3. ekspeditionskontor) 1.2.60.
- Jacobsen, Preben**, cand. jur., sekretær i generaldirektoratet, f.29.7.29. Indtrådt 1.5.46, fagp. 75.49, ass. 1.5.51, fagp.II 58.60, sekretær i generaldirektoratet (3. teknisk kontor) 1.2.60.

18. lønningsklasse.

- Lyng, Peder Madsen**, kontrolør, f.25.11.95. I tgrafv. 26.3.13, fagp. 80.14, ass. 1.10.19, oass. 1.7.31, kontrolør i generaldirektoratet (1. ekspeditionskontor) 1.11.39.
- Pedersen, Johan**, postforvalter, f.3.11.94. I postv. 1.4.11, fagp. 78.14, ass. 1.10.19, fagp.II 47.24, oass. 1.11.35, ktr. 1.4.43, postforvalter ved Fruens Bøge postekspedition (Odense) 1.4.53.
- Frier, Søren Jensen**, postmester, f.8.10.93. I postv. 1.4.11, fagp. 68.14, ass. 1.11.18, oass. 1.5.36, ktr. 1.6.43, postmester i Kjellerup 1.5.50.
- Christensen, Bernhard Marius**, lejtant, kontrolør, f.6.12.95. I postv. 1.10.12, fagp. 95.15, ass. 1.10.19, fagp.II 59.27, oass. 1.7.36, kontrolør i Roskilde 1.12.43.
- Møller, Rasmus Johannes Nielsen**, postmester, f.16.6.96. I postv. 1.10.12, fagp. 91.15, ass. 1.10.19, fagp.II 56.26, oass. 1.11.36, ktr. 1.3.44, postmester i Hørsholm 1.2.54.
- Lehn, Alma Ragnhild Lütchen**, frk., kontrolør, f.5.8.00. I tgrafv. 17.11.16, fagp. 114.19, ass. 1.12.22, prøve i postfagene 62.29, fagp.II 66.34, oass. 1.1.40, kontrolør i Korsør 1.4.44.

- Larsen, Kaj Georg**, postmester, f. 2.10.97. I tgrafv. 1.2.15, fagp. 74.15, ass. 1.2.21, prøve i postfagene 41.29, fagp.II 52.30, oass. 1.2.38, ktr. 1.2.45, postmester ved indleveringspostkontor 4 1.12.55.
- Ruth, Frederik Oscar**, postmester, f.24.12.97. I postv. 1.10.14, fagp. 95.17, ass. 1.10.20, fagp.II 52.24, oass. 1.5.38, ktr. 1.5.45, postmester i Skørping 1.11.54.
- Høvring, Olaf Viggo**, postmester, f.10.1.96. I postv. 1.10.13, fagp. 74.16, ass. 1.10.19, fagp.II 37.27, oass. 1.3.38, ktr. 1.10.45, postmester i Nibe 1.8.52.
- Fensborg, Karl Julius**, postmester, f.25.6.98. I tgrafv. 1.10.14, fagp. 69.15, ass. 1.10.20, prøve i postfagene 50.29, fagp.II 39.31, oass. 1.11.37, ktr. 1.2.46, postmester i Brørup 1.11.52.
- Nielsen, Aage**, kontrolør, f.27.8.93. I tgrafv. 20.7.10, fagp. 74.13, ass. 1.9.18, oass. 1.1.34, kontrolør i Kbhavn (htg.) 1.4.46.
- Winther, Andrea**, frk., kontrolør, f.26.5.96. I tgrafv. 1.9.12, fagp. 81.15, ass. 1.11.19, oass. 1.5.36, kontrolør i generaldirektoratet (1. teknisk kontor) 1.4.46.
- Reehoff-Petersen, Alfred Oscar**, kontrolør, f.24.2.93. I tgrafv. 1.9.08, fagp. 65.10, ass. 1.3.18, oass. 1.5.37, kontrolør i Kbhavn R. 1.4.46.
- Sørensen, Erik Joachim**, postmester, f.14.8.94. I postv. 1.10.13, fagp. 88.16, ass. 1.10.19, fagp.II 49.24, oass. 1.11.37, ktr. 1.4.46, postmester ved indleveringspostkontor 22 1.5.55.
- Sørensen, Søren Jensen**, postforvalter, f.16.8.98. I postv. 1.10.14, fagp. 91.17, ass. 1.10.20, fagp.II 57.29, oass. 1.12.37, ktr. 1.4.46, postforvalter ved Viby J. postekspedition (Århus) 1.10.53.
- Hastrup, Aage Karl Leopold Emil**, postmester, f.30.8.95. I postv. som postbud 1.6.19, fagp. 89.25, ass. 1.4.26, fagp.II 50.32, oass. 1.2.38, ktr. 1.4.46, postmester ved indleveringspostkontor 12 1.5.56.
- Mikkelsen, Martin**, postmester, f.2.12.98. I tgrafv. 1.11.15, fagp. 102.16, ass. 1.11.21, prøve i postfagene 50.31, fagp.II 58.34, oass. 1.12.38, ktr. 1.4.46, postmester i Store-Heddinge 1.11.53.
- Schwartzlose, Hans Julian Ambjørn**, postmester, f.16.10.97. I postv. 1.10.14, fagp. 72.17, ass. 1.10.20, fagp.II 41.27, oass. 1.3.39, ktr. 1.4.46, postmester i Ærøskøbing 1.1.54.
- Ingeholm, Knud Deleuran**, kontrolør, f.24.9.98. I tgrafv. 1.11.15, fagp. 100.16, ass. 1.11.21, prøve i postfagene 45.29, fagp.II 45.33, oass. 1.4.39, kontrolør i Kbhavn (rtf.) 1.4.46.
- Nielsen, Harry Aage**, kontrolør, f.14.9.99. I tgrafv. 1.9.16, fagp. 84.17, ass. 1.9.22, prøve i postfagene 47.29, fagp.II 42.34, oass. 1.11.40, kontrolør i Kbhavn (htg.) 1.4.46.
- Jørgensen, Hans Christian**, postmester, f.21.10.93. I postv. 1.3.10, fagp. 46.13, ass. 1.11.18, postmester i Dronninglund 1.2.45 (6. lkl. fra 1.4.46).
- Honoré-Larsen, Niels Axel**, kontrolør, f.23.7.94. I tgrafv. 1.9.11, fagp. 74.12, ass. 1.8.19, oass. 1.3.34, kontrolør i Kbhavn (htg.) 1.4.47.
- Lund, Albert Vilhelm**, postmester, f.19.9.97. I postv. 1.10.15, fagp. 83.19, ass. 1.10.21, fagp.II 51.27, oass. 1.4.39, ktr. 1.4.47, postmester i Hundested 1.6.55.
- Møller, Niels Conrad**, kontrolør, f.12.11.99. I tgrafv. 1.9.16, fagp. 92.17, ass. 1.9.22, prøve i postfagene 48.29, fagp.II 42.34, oass. 1.5.41, kontrolør i Århus T. 1.4.47.
- Dyrberg, Martin Johan**, kontrolør, f.4.10.96. I tgrafv. 1.5.19, fagp. 115.20, ass. 1.9.24, oass. 1.11.42, kontrolør i Odense T. 1.4.47.
- Stevn, Carl Ejner**, postmester, f.24.4.96. I postv. 1.10.13, fagp. 73.16, ass. 1.10.19, fagp.II 48.24, oass. 1.5.38, ktr. 1.9.47, postmester ved indleveringspostkontor 40 1.10.56.
- Kok, Helga Cecilie**, frk., kontrolør, f.25.12.99. I tgrafv. 1.11.19, fagp. 103.19, ass. 1.1.25, prøve i postfagene 50.31, fagp.II 51.37, oass. 1.5.41, kontrolør i Århus T. 1.9.47.
- Brandt, Ludvig Marius**, ingeniør, f.4.10.06. Tegner 1.5.37, konstruktør III 1.5.39, konstruktør II 1.6.44, konstruktør I 1.9.47, ingeniør i 6. lkl. 1.11.54 (3. ingeniørdistrikt).
- Terkelsen, Emil Karl Seneca Holst**, kontrolør, f.28.5.93. I tgrafv. 26.7.10, fagp. 72.13, ass. 1.6.18, oass. 1.4.36, kontrolør i Kbhavn (htg.) 1.10.47.
- Marker, Victor**, postmester, f.29.3.96. I postv. 1.10.12, fagp. 53.16, ass. 1.10.19, fagp.II 41.28, oass. 1.6.38, postmester i Rødding 1.2.48.
- Rørsø, Svend Helge Rasmussen**, kontrolør, f.9.7.95. I postv. 1.10.14, fagp. 87.17, ass. 1.10.20, fagp.II 48.24, oass. 1.12.38, kontrolør i Kbhavn 1.2.48.
- Frandsen, Kaj Valdemar**, kontrolør, f.1.1.95. I postv. 1.10.13, fagp. 93.16, ass. 1.10.19, fagp.II 51.27, oass. 1.9.37, kontrolør i Kbhavn 1.4.48.

39. **Jensen, Magnus**, postmester, f.28.2.99. I postv. 1.10.15, fagp. 67.19, ass. 1.10.21, fagp.II 45.27, oass. 1.6.40, ktr. 1.4.48, postmester i Brædstrup 1.10.54.
40. **Hansen, Hans Peter Dion Alexius**, kontrolør, f.9.7.95. I postv. 1.10.14, fagp. 84.17, ass. 1.10.20, fagp.II 53.25, oass. 1.3.39, kontrolør i Kbhavn 1.9.48.
41. **Møller, Laura Christine**, frk., kontrolør, f.4.11.94. I tgrafv. 1.9.11, fagp. 105.12, ass. 1.10.19, oass. 1.2.37, kontrolør i Kbhavn (htg.) 1.2.49.
42. **Sortsø, Niels Georg**, kontrolør, f.25.9.97. I tgrafv. som telegrafbud 1.8.20, fagp. 85.26, ass. 1.5.27, prøve i postfagene 34.29, fagp.II 47.35, oass. 1.7.39, kontrolør i Kbhavn 1.2.49.
43. **Hansen, Carl Otto Willy**, postmester, f.12.10.97. I postv. 1.10.15, fagp. 60.19, ass. 1.10.21, fagp.II 49.28, oass. 1.11.40, ktr. 1.4.49, postmester ved indleveringspostkontor 34 1.8.57.
44. **Klixbill, Gerda Dortha**, fru, kontrolør, f.6.1.01. I tgrafv. 1.9.17, fagp. 91.18, ass. 1.9.23, prøve i postfagene 52.31, fagp.II 60.36, oass. 1.5.41, kontrolør i generaldirektoratet (revisionskontoret) 1.4.49.
45. **Jensen, Mathias Nielsen**, kontrolør, f.26.6.01. I tgrafv. 1.9.17, fagp. 88.18, ass. 1.9.23, prøve i postfagene 46.32, fagp.II 48.34, oass. 1.9.41, kontrolør i Kbhavn (rtf.) 1.4.49.
46. **Nielsen, Karl Albert Martin**, kontrolør, f.1.6.98. I tgrafv. 1.11.15, fagp. 81.16, ass. 1.11.21, prøve i postfagene 52.29, fagp.II 47.32, oass. 1.5.41, kontrolør i Kbhavn 1.5.49.
47. **Larsen, Niels Kristian**, kontrolør, f.8.8.01. I postv. 1.3.19, fagp. 87.22, ass. 1.3.25, fagp.II 42.31, oass. 1.10.41, kontrolør i Ålborg 1.12.49.
48. **Schultz, Rasmus Ludvig Thorvald**, kontrolør, f.9.9.96. I tgrafv. 6.1.13, fagp. 96.16, ass. 1.11.19, oass. 1.2.37, kontrolør i Fredericia T. 1.2.50.
49. **Staal, Victor Henry**, kontrolør, f.28.1.96. I tgrafv. 2.1.14, fagp. 88.14, ass. 1.1.20, oass. 1.7.37, kontrolør i Fredericia T. 1.2.50.
50. **Klüwer, Hans Axel**, kontrolør, f.20.11.96. I tgrafv. 1.9.13 (ude af tgrafv. 1.6.—30.9.14), fagp. 74.14, ass. 1.1.20, oass. 1.10.40, kontrolør i Kbhavn (htg.) 1.4.50.
53. **Egebak, Ragnhild Nielsen**, frk., postmester, f.22.11.00. I postv. 1.3.17, fagp. 72.20, ass. 1.3.23, fagp.II 55.28, oass. 1.5.41, ktr. 1.4.50, postmester ved indleveringspostkontor 35 1.6.60.
54. **Klæng, Felix Leonhard**, kontrolør, f.8.8.01. I tgrafv. 1.9.18, fagp. 76.19, ass. 1.9.24, prøve i postfagene 49.31, fagp.II 47.34, oass. 1.8.42, ktr. i Vordingborg 1.4.50, kontrolør i Odense 1.3.54.
55. **Nielsen, Amanda Elvira**, frk., kontrolør, f.24.9.00. I tgrafv. 15.5.19, fagp. 102.21, ass. 1.6.25, prøve i postfagene 55.30, fagp.II 53.32, oass. 1.4.42, kontrolør i Odense T. 1.8.50.
56. **Kristoffersen, Arne Richard**, postmester, f.6.4.00. I postv. 1.3.19, fagp. 71.22, ass. 1.3.25, fagp.II 47.30, oass. 1.6.42, postmester i Højer 1.6.46, postmester i Løgumkloster 1.8.50.
57. **Deleuran, Hans Jørgen**, kontrolør, f.1.6.96. I tgrafv. 1.9.13, fagp. 77.14, ass. 1.10.19, oass. 1.3.39, kontrolør i Århus T. 1.9.50.
58. **Mathiasen, Arne**, postmester, f.2.7.99. I postv. 1.3.17, fagp. 65.20, ass. 1.3.23, fagp.II 37.31, oass. 1.10.41, ktr. 1.10.50, postmester ved indleveringspostkontor 36 1.9.59.
59. **Christiansen, Ellen Margrethe Johanne**, fru, kontrolør, f. 2.12.93. I tgrafv. 1.9.11, fagp. 98.12, ass. 1.1.19, oass. 1.5.37, kontrolør i Kbhavn R. 1.11.50.
60. **Jørgensen, Jørgen Kristian Rikard**, lojtnant, postmester, f. 9.7.04. I tgrafv. 16.8.20, fagp. 88.23, ass. 1.9.26, prøve i postfagene 50.33, fagp.II 52.36, oass. 1.6.44, ktr. 1.3.51, postmester i Lundby 1.5.59.
61. **Petersen, Johannes Christian**, kontrolør, f.12.10.98. I postv. 1.10.15 (ude af postv. 1.11.19—30.4.20), fagp. 62.21, ass. 1.4.24, fagp.II 44.30, oass. 1.5.42, kontrolør i Kbhavn 1.4.51.
62. **Olsen, Inger Christine**, frk., kontrolør, f.15.12.98. I tgrafv. 1.9.18, fagp. 91.19, ass. 1.9.24, prøve i postfagene 50.30, fagp.II 42.32, oass. 1.5.42, kontrolør i Kbhavn 1.4.51.
63. **Jessen, Agnes**, fru, kontrolør, f.27.6.99. I tgrafv. 1.1.18, fagp. 97.18 (u.f.nr. 1.2.21—31.1.22), ass. 1.1.25, oass. 1.4.43, kontrolør i generaldirektoratet (4. ekspeditionskontor) 1.4.51.
64. **Pedersen, Carl Christian**, postmester, f.15.8.02. I postv. 1.9.18, fagp. 67.21, ass. 1.9.24, fagp.II 39.36, oass. 1.9.42 ktr. 1.5.51, postmester i Skagen 1.6.60.
65. **Frostholm, Leo Kristian**, postmester, f.18.5.03. I tgrafv. 16.8.19, fagp. 99.21, ass. 1.9.25, prøve i postfagene 53.31, fagp.II 57.36, oass. 1.4.43, ktr. 1.12.51, postmester ved indleveringspostkontor 7 1.6.61.
66. **Larsen, Einer Christian**, postmester, f.15.4.02. I tgrafv. 1.1.19, fagp. 80.19, ass. 1.7.25, prøve i postfagene 38.33, fagp.II 43.38, oass. 1.4.43, ktr. 1.1.52, postmester ved Klampenborg postkontor 1.6.60.
67. **Jespersen, Hans Peter Koefoed**, postmester, f.10.8.93. I postv. 15.9.09, fagp. 64.13, ass. 1.9.18, oass. 1.5.37, postmester på Fejø 1.12.42, postmester i Nysted 1.2.52.
68. **Bargsteen, Agate Ingeborg Emilie Karen**, frk., kontrolør, f.13.9.01. I tgrafv. 15.5.19, fagp. 103.21, ass. 1.6.25, prøve i postfagene 44.31, fagp.II 47.36, oass. 1.10.41, kontrolør i Århus C 1.4.52.
69. **Riising, Margrethe Kristine**, cand. phil., frk., kontrolør, f. 12.11.96. I tgrafv. 1.4.16, fagp. 96.16, ass. 1.9.22, oass. 1.11.41, kontrolør i Kbhavn (rtf.) 1.4.52.
70. **Vuust, Arne**, cand. phil., kontrolør, f.28.11.04. I tgrafv. 17.5.20, fagp. 102.22, ass. 1.6.26, prøve i postfagene 47.31, fagp.II 43.36, oass. 1.10.42, kontrolør i kabelingeniørtjenesten 1.4.52.
71. **Rafn, Aage Leif**, cand. phil., kontrolør, f.26.7.97. I tgrafv. 6.6.19, fagp. 98.20, ass. 1.7.25, oass. 1.7.43, kontrolør i radioingeniørtjenesten (Lyngby) 1.4.52.
73. **Justesen, Niels Sørensen Blaabjerg**, kontrolør, f.21.8.00. I postv. 1.9.18, fagp. 52.21, ass. 1.9.24, fagp.II 38.31, oass. 1.4.44, kontrolør i Kbhavn 1.4.52.
74. **Ibsen, Asta Orsine**, frk., kontrolør, f.14.5.01. I tgrafv. 1.1.19, fagp. 103.19, ass. 1.1.25, oass. 1.4.44, kontrolør i Århus T. 1.9.52.
75. **Trans, Peter Christian Bertelsen**, kontrolør, f.2.1.03. I postv. 1.9.20, fagp. 86.23, ass. 1.9.26, fagp.II 48.29, oass. 1.12.43, kontrolør i Odense 1.11.52.
76. **Raun, Knud**, postmester, f.14.10.03. I tgrafv. 16.8.20, fagp. 86.23, ass. 1.9.26, prøve i postfagene 40.33, fagp.II 36.38, oass. 1.7.44, ktr. 1.2.53, postmester i Marstal 1.9.57.
77. **Maaek, Hans Peter**, kontrolør, f.18.3.03. I postv. 1.4.20, fagp. 67.23, ass. 1.4.26, fagp.II 36.33, oass. 1.9.44, kontrolør i Kbhavn 1.3.53.
78. **Mortensen, Aage**, kontrolør, f.14.1.96. I tgrafv. 2.1.14, fagp. 79.14, ass. 1.1.20, oass. 1.11.39, kontrolør i Kbhavn (htg.) 1.4.53.
79. **Gjermansen, William**, kontrolør, f.6.4.98. I tgrafv. 2.6.14, fagp. 81.17, ass. 1.7.20, prøve i postfagene 46.29, oass. 1.1.42, kontrolør i Kbhavn (htg.) 1.4.53.
80. **Thode, Carl Johan**, kontrolør, f.28.2.15. Indtrådt 1.9.31, fagp. 79.34, ass. 1.3.39, fagp.II 54.41, oass. 1.3.46, kontrolør i Skive 1.4.53.
81. **Andersen, Julius Arthur**, kontrolør, f.18.7.05. I tgrafv. 16.9.22, fagp. 73.25, ass. 1.10.28, oass. 1.11.46, ktr. i Kbhavn (rtf.) 1.4.53, kontrolør i Kbhavn (htg.) 1.2.55.
82. **Eriksen, Sigrid Margit**, frk., postmester, f.29.6.02. I tgrafv. 1.12.19, fagp. 97.22, ass. 1.12.25, prøve i postfagene 55.31, fagp.II 55.35, oass. 1.12.42, ktr. 1.5.53, postmester i Årup 1.9.57.
83. **Sørensen, Ellen Kirstine Ottilie**, frk., kontrolør, f.31.7.96. I tgrafv. 31.8.12, fagp. 78.15, ass. 1.11.19, oass. 1.4.43, kontrolør i Kbhavn (rtf.) 1.5.53.
84. **Jensen, Milan**, postmester, f.3.11.01. I tgrafv. 16.8.19, fagp. 97.21, ass. 1.9.25, prøve i postfagene 46.31, fagp.II 53.33, oass. 1.7.43, ktr. 1.5.53, postmester i Fredensborg 1.3.59.
85. **Nielsen, Christian Christensen**, postmester, f.12.11.03. I postv. 1.4.20, fagp. 69.23, ass. 1.4.26, fagp.II 46.35, oass. 1.7.44, ktr. 1.5.53, postmester ved indleveringspostkontor 24 1.5.61.
86. **Høryck, Peder Anker**, kontrolør, f.22.12.04. I tgrafv. 16.8.20, fagp. 70.23, ass. 1.9.26, prøve i postfagene 47.29, fagp.II 53.36, oass. 1.4.45, kontrolør i Kbhavn 1.5.53.
87. **Bodholdt, Richard Hulbæk**, postmester, f.12.7.97. I postv. 1.10.13, fagp. 67.16, ass. 1.10.19, postmester i Rødekro 1.9.43, postmester i Nørre-Åby 1.7.53.
88. **Krog, Peter Michael Kristensen**, postforvalter, f.14.12.03. I tgrafv. 17.5.20, fagp. 91.22, ass. 1.6.26, prøve i postfagene 34.32, fagp.II 36.35, oass. 1.12.43, ktr. 1.9.53, postforvalter ved Åbyhøj postekspedition (Århus) 1.5.60.
89. **Painæs, Else Topp**, fru, postforvalter, f.6.4.05. I tgrafv. 16.8.20, fagp. 91.23, ass. 1.9.26, prøve i postfagene 49.31, fagp.II 44.30, oass. 1.6.44, ktr. 1.10.53, postforvalter ved Riskov postekspedition (Århus) 1.4.61.
90. **Glass, Hans Magnus**, postmester, f.16.1.03. I tgrafv. 17.5.20, fagp. 79.22, ass. 1.6.26, prøve i postfagene 44.33, fagp.II 39.38, oass. 1.11.44, ktr. 1.10.53, postmester ved indleveringspostkontor 29 1.11.62.
91. **Saaby, Marie Kirstine**, frk., kontrolør, f.10.4.05. I postv. 1.9.24, fagp. 101.27, ass. 1.9.30, fagp.II 54.34, oass. 1.4.45, kontrolør i Kbhavn 1.10.53.
93. **Heflebøwer, Asta Sophie**, fru, kontrolør, f.14.1.97. I tgrafv. 1.10.14, fagp. 80.15, ass. 1.10.20, oass. 1.4.43, kontrolør i Kbhavn (htg.) 1.12.53.

94. **Allert, Hans Erik**, kontrolør, f.14.6.11. Indtrådt 1.9.30, fagp. 88.33, ass. 1.9.36, fagp.II 51.40, oass. 1.12.45, kontrolør i Kbhavn 1.2.54.
95. **Lassen, Sven Aage**, kontrolør, f.4.10.13. Indtrådt 1.9.31, fagp. 87.34, ass. 1.11.37, fagp.II 58.41, oass. 1.7.47, kontrolør i 1. overpostinspektør 1.3.54.
97. **Lyngholm, Thomas Arne Jensen**, postmester, f.21.5.99. I postv. 1.10.15, fagp. 80.19, ass. 1.10.21, fagp.II 42.28, oass. 1.11.39, postmester i Hals 1.10.49 (6. lkl. fra 1.4.54).
98. **Høeg, Otto Brøns**, kontrolør, f.20.4.97. I tgråfv. 1.11.15, fagp. 83.16, ass. 1.11.21, oass. 1.9.42, kontrolør i Kbhavn (htg.) 1.4.54.
99. **Gundelund, Kristian Jeppe**, postmester, f.10.4.00. I postv. 1.3.19, fagp. 76.22, ass. 1.3.25, fagp.II 39.33, oass. 1.10.42, postmester i Juelsminde 1.5.50 (6. lkl. fra 1.4.54).
100. **Thomsen, Magnus Møller**, kontrolør, f.30.12.99. I tgråfv. 1.5.16, fagp. 89.19, ass. 1.5.22, prøve i postfagene 34.29, oass. 1.4.45, kontrolør i Kbhavn (htg.) 1.4.54.
101. **Breum, Peter**, postmester, f.10.11.06. I postv. 1.9.24, fagp. 67.27, ass. 1.9.30, fagp.II 44.36, oass. 1.7.45, postmester i Højer 1.9.50 (6. lkl. fra 1.4.54), postmester i Hadsten 1.5.59.
102. **Christiansen, Laurits Børge Lundbeck**, kontrolør, f.7.6.13. Indtrådt 1.9.30, fagp. 78.33, ass. 1.7.37, fagp.II 41.43, oass. 1.2.46, kontrolør i Ålborg T. 1.4.54.
103. **Bille-Hansen, Aage Andreas**, kontrolør, f.27.8.01. I tgråfv. 16.8.20, fagp. 74.23, ass. 1.9.26, oass. 1.10.46, kontrolør i Nykøbing Fl. 1.4.54.
104. **Harder, Elisabeth**, frk., kontrolør, f.1.1.94. I tgråfv. 1.9.13, fagp. 84.14, ass. 1.1.19, oass. 1.4.43, kontrolør i Kbhavn (rtf.) 1.5.54.
105. **Christensen, Kristian Brabrand**, postmester, f.6.9.04. I tgråfv. 16.8.20, fagp. 83.23, ass. 1.9.26, prøve i postfagene 42.30, oass. 1.12.45, postmester i Tarm 1.5.54.
106. **Hansen, Rhein**, kontrolør, f.3.3.14. Indtrådt 1.9.30, fagp. 86.33, ass. 1.4.38, fagp.II 52.40, oass. 1.10.46, kontrolør i Kbhavn 1.5.54.
107. **Andersen, Keld Strange**, postmester, f.20.5.10. Indtrådt 1.9.30, fagp. 78.33, ass. 1.9.36, fagp.II 51.39, oass. 1.2.47, ktr. 1.5.54, postmester i Rungsted Kyst 1.6.60.
108. **Høgsbro, Olav**, cand. phil., løjtnant, kontrolør, f.28.3.05. I tgråfv. 16.8.20, fagp. 90.23, ass. 1.9.26 (u.f.nr. 1.10.27—30.4.28), prøve i postfagene 41.33, fagp.II 40.36, oass. 1.9.44, kontrolør i Kbhavn 1.7.54.
109. **Bruun, Gerda Valborg**, frk., kontrolør, f.20.9.02. I tgråfv. 16.8.19, fagp. 95.21, ass. 1.9.25, oass. 1.4.50, kontrolør i Kbhavn (rtf.) 1.7.54.
110. **Becker, Viktor Heinrich**, telegrafmester, f.1.2.12. Montør I 1.4.36, overmontør 1.4.43, overmekaniker 1.4.46, centralmester 1.4.51, telegrafmester i 6. lkl. 1.7.54 (2. ingeniørdistrikt (Tønder)).
111. **Lenskjold, Viggo Peter Christian**, kontrolør, f.28.8.97. I tgråfv. 1.10.14, fagp. 75.15, ass. 1.10.20, prøve i postfagene 31.29, oass. 1.10.41, kontrolør i Kbhavn (htg.) 1.9.54.
112. **Bavn, Hans Kristian**, kontrolør, f.25.11.99. I tgråfv. 1.7.20, fagp. 95.22, ass. 1.7.26, prøve i postfagene 34.32, oass. 1.11.43, kontrolør i Århus T. 1.9.54.
113. **Hermansen, Emil Andreas**, postforvalter, f.13.5.03. I tgråfv. 16.9.22, fagp. 98.25, ass. 1.10.28, prøve i postfagene 37.31, fagp.II 46.37, oass. 1.4.45, postmester i Christiansfeld 1.9.54, postforvalter ved Højbjerg postekspedition (Århus) 1.10.62.
114. **Bøving, Poul Gustav Adolf Frantz**, kontrolør, f.2.7.00. I tgråfv. 1.1.18, fagp. 69.18, ass. 1.1.24, oass. 1.9.43, kontrolør i Kbhavn (htg.) 1.10.54.
115. **Madsen, Henny**, fru, kontrolør, f.9.4.97. I tgråfv. 1.10.14, fagp. 108.17, ass. 1.10.20, oass. 1.11.43, kontrolør i Kbhavn R. 1.10.54.
116. **Nielsen, Gustav Marinus**, kontrolør, f.12.3.00. I tgråfv. 16.8.19, fagp. 100.21, ass. 1.9.25, prøve i postfagene 37.30, oass. 1.4.46, kontrolør i Kbhavn (htg.) 1.11.54.
117. **Dupont, Frode Rudolf**, postmester, f.6.3.04. I tgråfv. 16.8.20, fagp. 85.23, ass. 1.9.26, prøve i postfagene 48.33, fagp.II 41.37, oass. 1.10.46, ktr. 1.11.54, postmester i Ullerslev 1.11.62.
121. **Larsen, Helge Engberg**, postmester, f.1.3.11. Indtrådt 1.9.30, fagp. 91.33, ass. 1.9.36, fagp.II 48.41, oass. 1.4.46, ktr. 1.2.55, postmester i Rødby 1.11.59.
122. **Jensen, Harry Demant**, kontrolør, f.10.5.09. Indtrådt 1.9.30, fagp. 77.33, ass. 1.9.36, fagp.II 55.40, oass. 1.2.47, kontrolør i Kbhavn 1.2.55.
123. **Lund, Gunnar Rasmus Guldbrandsen**, kontrolør, f.23.12.95. I tgråfv. 2.1.14, fagp. 83.14, ass. 1.1.20, oass. 1.7.38, kontrolør i Fredericia T. 1.4.55.
124. **Rasmussen, Knud Viggo**, kontrolør, f.27.5.01. I tgråfv. 1.1.19, fagp. 76.19, ass. 1.1.25, prøve i postfagene 36.31, oass. 1.4.46, kontrolør i Kbhavn (htg.) 1.4.55.
125. **Larsen, Svend Otto**, kontrolør, f.2.3.96. I tgråfv. 1.6.19, fagp. 87.20 (u.f.nr. 1.12.20—30.11.21*), ass. 1.10.25, oass. 1.4.46, kontrolør ved Lyngby radiotelegrafkontor 1.4.55.
126. **Hansen, Kaj Georg Napoleon**, kontrolør, f.24.5.03. I tgråfv. 17.5.20, fagp. 87.22, ass. 1.6.26, oass. 1.4.46, kontrolør i generaldirektoratet (1. teknisk kontor) 1.4.55.
127. **Carstensen, Maja**, frk., kontrolør, f.4.6.09. Indtrådt 1.9.30, fagp. 85.33, ass. 1.9.36, fagp.II 40.39, oass. 1.11.46, kontrolør i Kbhavn 1.4.55.
128. **Frandsen, Marie Elisabeth**, fru, kontrolør, f.21.2.96. I tgråfv. 14.5.14, fagp. 96.17, ass. 1.6.20, oass. 1.4.48, kontrolør i generaldirektoratet (4. ekspeditionskontor) 1.4.55.
129. **Møller, Hans Christian Tranberg**, kontrolør, f.29.11.13. Indtrådt 1.9.30, fagp. 77.33, ass. 1.12.37, fagp.II 37.43, oass. 1.5.48, kontrolør i Renne 1.4.55.
130. **Lindblad, Arne Helge**, kontrolør, f.29.9.16. Indtrådt 1.9.34, fagp. 90.37, ass. 1.10.40, fagp.II 54.43, oass. 1.2.50, kontrolør i generaldirektoratet (4. ekspeditionskontor) 1.4.55.
131. **Hasløv, Otto Kaare Kristian Vilhelm**, kontrolør, f.10.9.11. Indtrådt 1.9.30, fagp. 83.33, ass. 1.9.36, fagp.II 48.40, oass. 1.11.46, kontrolør i Kbhavn 1.5.55.
132. **Pedersen, Oswald**, kontrolør, f.24.10.13. Indtrådt 1.9.31, fagp. 72.34, ass. 1.11.37, fagp.II 50.47, oass. 1.2.48, kontrolør i Horsens 1.5.55.
133. **Hansen, Martin Sofus Theodor**, kontrolør, f.13.11.14. Indtrådt 1.9.31, fagp. 87.34, ass. 1.12.38, fagp.II 45.41, oass. 1.7.47, kontrolør i Næstved 1.6.55.
134. **Frederiksen, Egon Albin**, kontrolør, f.18.8.14. Indtrådt 1.9.31, fagp. 75.34, ass. 1.9.38, fagp.II 45.42, oass. 1.2.48, kontrolør i Hillerød 1.6.55.
135. **Andersen, Vagner Juul**, postmester, f.26.1.10. Indtrådt som landpostbud 1.4.37, fagp. 86.41, ass. 1.10.43, fagp.II 48.46, oass. 1.5.48, ktr. 1.6.55, postmester i Hornbæk 1.10.58.
136. **Andersen, Jørgen Henrik**, postmester, f.16.3.13. Indtrådt 1.9.32, fagp. 75.35, ass. 1.9.38, fagp.II 38.42, oass. 1.9.48, ktr. 1.6.55, postmester i Helsingør 1.11.61.
137. **Jensen, Christian**, telegrafmester, f.21.4.01. Montør I 1.10.33, overmontør 1.7.39, mekaniker I 1.4.46, overmekaniker 1.4.50, centralmester 1.4.54, telegrafmester i 6. lkl. 1.6.55 (2. ingeniørdistrikt).
139. **Blak, Oluf**, kontrolør, f.19.8.14. Indtrådt 1.9.30, fagp. 67.33, ass. 1.9.38, fagp.II 36.42, oass. 1.11.46, kontrolør i Ålborg 1.7.55.
140. **Matthiesen, Johannes Valdemar**, kontrolør, f.21.2.11. Indtrådt 1.9.30, fagp. 70.33, ass. 1.9.36, fagp.II 40.39, oass. 1.4.47, kontrolør i Kbhavn 1.7.55.
141. **Madsen, Carl**, kontrolør, f.16.9.10. Indtrådt 1.9.30, fagp. 65.33, ass. 1.9.36, fagp.II 41.40, oass. 1.4.47, kontrolør i Kbhavn 1.7.55.
142. **Poulsen, Ida Marie**, frk., postforvalter, f.10.2.97. I postv. 1.10.13, fagp. 73.16, ass. 1.10.19, fagp.II 37.26, oass. 1.5.38, postforvalter ved postekspedition Fredericia 1.8.55.
143. **Hansen, Hans Niels Poul**, kontrolør, f.25.5.13. Indtrådt 1.9.30, fagp. 72.33, ass. 1.6.37, fagp.II 39.40, oass. 1.7.47, kontrolør i Ålborg 1.8.55.
144. **Dam, Johanne Andrea**, frk., kontrolør, f.10.5.99. I tgråfv. 1.4.16, fagp. 102.16, ass. 1.4.22, prøve i postfagene 50.29, oass. 1.4.44, kontrolør i postgirokontoret 1.9.55.
145. **Kunst, Egon**, kontrolør, f.25.7.03. I tgråfv. 17.5.20, fagp. 87.22, ass. 1.6.26, prøve i postfagene 38.31, fagp.II 41.37, oass. 1.2.45, kontrolør i generaldirektoratet (revisionskontoret) 1.11.55.
146. **Rasmussen, Hans Georg**, kontrolør, f.13.2.13. Indtrådt 1.9.30, fagp. 83.33, ass. 1.3.37, fagp.II 49.39, oass. 1.10.46, kontrolør i Kbhavn 1.11.55.
147. **Sørensen, Arne**, postmester, f.27.2.12. Indtrådt 1.9.31, fagp. 82.34, ass. 1.9.37, fagp.II 56.39, oass. 1.11.47, ktr. 1.11.55, postmester i Langå 1.7.59.
148. **Stensig, Svend Hakon**, kontrolør, f.26.5.13. Indtrådt 1.9.31, fagp. 75.34, ass. 1.9.37, fagp.II 54.41, oass. 1.4.48, kontrolør i generaldirektoratet (revisionskontoret) 1.11.55.
149. **Gaardhøje, Poul Richard**, kontrolør, f.18.12.14. Indtrådt 1.9.31, fagp. 80.34, ass. 1.1.39, fagp.II 44.41, oass. 1.10.47, kontrolør i Silkeborg 1.12.55.

150. **Delfs-Jensen, Axel**, kontrolør, f.26.2.14. Indtrådt 1.9.31, fagp. 85.34, ass. 1.3.38, fagp.II 37.41, oass. 1.3.48, kontrolør i Kbhavn 1.1.56.
151. **Andersen, Carl**, kontrolør, f.8.4.11. Indtrådt 1.9.30, fagp. 74.33, ass. 1.9.36, fagp.II 42.41, oass. 1.7.47, kontrolør i Helsingør 1.2.56.
152. **Hansen, Otto**, kontrolør, f.23.6.15. Indtrådt 1.9.31, fagp. 78.34, ass. 1.7.39, fagp.II 49.43, oass. 1.4.48, kontrolør i Kbhavn 1.2.56.
154. **Brusen, Elisabeth, frk.**, kontrolør, f.26.1.01. I tgråfv. 1.9.17, fagp. 95.18, ass. 1.9.23, oass. 1.4.46, kontrolør i Fredricia T. 1.4.56.
155. **Kristensen, Mikael Severin**, kontrolør, f.30.1.96. I tgråfv. 1.6.19, fagp. 95.20 (u.f.nr. 1.2.21—31.1.22²), ass. 1.6.26, oass. 1.4.46, kontrolør i Kbhavn (htg.) 1.4.56.
156. **Andersen, Arnold Alfred**, kontrolør, f.28.2.02. I tgråfv. 15.5.19, fagp. 85.21, ass. 1.6.25, oass. 1.4.46, kontrolør ved Lyngby radiotelegrafkontor 1.4.56.
157. **Ryge, Poul**, kontrolør, f.7.5.12. Indtrådt 1.9.30, fagp. 77.33, ass. 1.9.36, fagp.II 39.39, oass. 1.10.47, kontrolør i Odense 1.4.56.
158. **Mortensen, Erland Jens Christian Wulff**, statsaut. translator i engelsk, kontrolør, f.8.2.04. I tgråfv. 17.5.20, fagp. 85.22, ass. 1.6.26, oass. 1.4.48, kontrolør i Kbhavn (htg.) 1.4.56.
159. **Pedersen, Ejvind Børge Landberg**, kontrolør, f.25.1.13. Indtrådt 1.9.31, fagp. 71.34, ass. 1.9.37, fagp.II 39.42, oass. 1.9.48, kontrolør i Kbhavn 1.4.56.
160. **Skaaning, Erik Larsen**, kontrolør, f.27.4.15. Indtrådt 1.9.31, fagp. 70.34, ass. 1.5.39, fagp.II 49.42, oass. 1.11.48, kontrolør i Kbhavn 1.4.56.
161. **Hansen, Niels Vedsted**, postmester, f.28.4.13. Indtrådt 1.9.30, fagp. 64.33, ass. 1.5.37, fagp.II 43.44, oass. 1.2.49, ktr. 1.4.56, postmester i Gram 1.10.61.
162. **Bryderup, Rasmus Jensen**, kontrolør, f.9.4.16. Indtrådt 1.9.34, fagp. 90.37, ass. 1.9.40, fagp.II 49.43, oass. 1.7.49, kontrolør i Hobro 1.4.56.
163. **Vensild, Martin**, telegrafmester, f.8.8.99. Telegrafarbejder 1.6.26, monter I 1.5.29, overmonter 1.7.35, mekaniker I 1.2.37, overmekaniker 1.4.51, telegrafmester II 1.2.52, telegrafmester i 6. lkl. 1.4.56 (1. ingeniørdistrikt (Nykøbing Fl.)).
164. **Bjørke, Agnete Regitze, fru**, kontrolør, f.5.3.99. I tgråfv. 4.5.15, fagp. 79.18, ass. 1.6.21, prøve i postfagene 33.29 (ude af post- og tgråfv. 1.1.—29.2.32), oass. 1.4.44, kontrolør i Kbhavn (htg.) 1.6.56.
165. **Tang-Pedersen, Heinrich Edvard**, postmester, f.7.4.00. I tgråfv. 1.9.18, fagp. 78.19, ass. 1.9.24, prøve i postfagene 44.32, fagp.II 39.35, oass. 1.9.44, postmester i Tranebjerg Samsø 1.6.56.
166. **Andersen, Christian**, postmester, f.20.6.14. Indtrådt 1.9.31, fagp. 63.34, ass. 1.7.38, fagp.II 38.42, oass. 1.4.49, ktr. 1.6.56, postmester i Augustenborg 1.5.60.
167. **Knudsen, Svend Emil**, kontrolør, f.23.7.13. Indtrådt 1.9.31, fagp. 59.34, ass. 1.9.37, fagp.II 50.43, oass. 1.4.49, kontrolør i Kolding 1.6.56.
168. **Jakobsen, Oskar**, kontrolør, f.18.11.16. Indtrådt 1.9.35, fagp. 69.38, ass. 1.9.41, fagp.II 45.44, oass. 1.4.51, kontrolør i Esbjerg 1.6.56.
169. **Østengaard, Ernst Vilhelm Rosenberg**, kontrolør, f.22.9.12. Indtrådt 1.9.31, fagp. 63.34, ass. 1.9.37, fagp.II 42.42, oass. 1.3.49, kontrolør i Kbhavn 1.7.56.
170. **Schack, Ernst Honoré**, kontrolør, f.29.5.02. I tgråfv. 16.8.19, fagp. 90.21, ass. 1.9.25, prøve i postfagene 32.32, oass. 1.4.49, kontrolør i Kbhavn 1.7.56.
171. **Aalsø, Jørgen Christian**, kontrolør, f.18.9.13. Indtrådt 1.9.32, fagp. 84.35, ass. 1.9.38, fagp.II 40.42, oass. 1.4.49, kontrolør i Århus C 1.7.56.
172. **Frostholm, Aase, fru**, kontrollør, f.28.2.12. Indtrådt som kontorist 1.3.36, fagp. 90.38, ass. 1.3.42, fagp.II 53.44, oass. 1.4.49, kontrolør i Kbhavn 1.7.56.
173. **Poulsen, Harald**, kontrolør, f.17.7.12. Indtrådt som postbud 1.8.37, fagp. 77.43, ass. 1.5.44, fagp.II 42.48, oass. 1.7.49, kontrolør i Vordingborg 1.7.56.
174. **Larsen, Hans Christian**, lejtant, kontrolør, f.1.2.98. I tgråfv. 1.2.15, fagp. 63.15, ass. 1.2.21, oass. 1.4.46, kontrolør i Kbhavn (htg.) 1.5.56.
175. **Egeblad, Jørgen**, kontrolør, f.27.10.12. Indtrådt 1.9.31, fagp. 62.34, ass. 1.9.37, fagp.II 45.41, oass. 1.4.49, kontrolør i Kbhavn 1.10.56.
176. **Jensen, Preben Dyhrfeldt Munk**, kontrolør, f.22.3.16. Indtrådt 1.9.32, fagp. 85.35, ass. 1.4.40, fagp.II 54.44, oass. 1.4.49, kontrolør i Kbhavn 1.10.56.
177. **Henriksen, Kjeld Otto**, kontrolør, f.7.9.12. Indtrådt 1.9.32, fagp. 83.35, ass. 1.9.38, fagp.II 41.40, oass. 1.4.49, kontrolør i Kbhavn 1.10.56.
178. **Larsen, Verner Johan Schimler**, kontrolør, f.8.10.14. Indtrådt 1.9.31, fagp. 78.34, ass. 1.11.38, fagp.II 36.47, oass. 1.11.49, kontrolør i Nykøbing Fl. 1.10.56.
179. **Hoeg, Eugen Brøns**, kontrolør, f.18.4.03. I tgråfv. 16.8.19, fagp. 90.21, ass. 1.9.25, prøve i postfagene 43.33, oass. 1.4.47, kontrolør ved Lyngby radiotelegrafkontor 1.11.56.
180. **Wedel-Larsen, Elna Sørensen, fru**, kontrolør, f.22.12.99. I tgråfv. 16.8.19, fagp. 102.22, ass. 1.9.25, oass. 1.6.48, kontrolør i Kbhavn R. 1.11.56.
181. **Just, Ellen, frk.**, kontrolør, f.27.7.11. Indtrådt som kontorist 1.8.35, fagp. 79.39, ass. 1.5.42, fagp.II 50.44, oass. 1.6.49, kontrolør i Kbhavn 1.12.56.
182. **Pedersen, Knud Oluf**, kontrolør, f.16.6.20. Indtrådt 1.9.36, fagp. 82.39, ass. 1.7.44 (ude af post- og tgråfv. 1.8.48—31.7.49), fagp.II 41.52, oass. 1.4.53, kontrolør i Haderslev 1.12.56.
183. **Jørgensen, Theodor Verner Væver**, postmester, f.29.9.12. Indtrådt 1.9.30, fagp. 88.33, ass. 1.10.36, fagp.II 52.41, oass. 1.2.47, postmester i Nørre-Ålslev 1.1.57.
185. **Sørensen, Harald Christian**, kontrolør, f.29.9.99. I tgråfv. 1.5.19, fagp. 77.21, ass. 1.8.25, prøve i postfagene 32.30, oass. 1.4.45, kontrolør i Odense T. 1.4.57.
186. **Laursen, Christen Pedersen**, kontrolør, f.11.9.01. I tgråfv. 1.12.19, fagp. 92.22, ass. 1.12.25, oass. 1.4.46, kontrolør i Kbhavn (htg.) 1.4.57.
187. **Refstrup, Karen, frk.**, postforvalter, f.6.9.96. I tgråfv. 1.4.16, fagp. 85.16, ass. 1.4.22, postforvalter ved postekspedition Århus 4 1.7.47, postforvalter ved postekspedition Århus 2 1.4.57.
188. **Nielsen, Alfred Arne Dannefeldt**, kontrolør, f.18.3.14. Indtrådt 1.9.30, fagp. 75.33, ass. 1.4.38, fagp.II 42.42, oass. 1.10.46 (u.f.nr. 1.2.54—31.1.55), kontrolør ved Lyngby radiotelegrafkontor 1.4.57.
189. **Madssen, Helge Emil Steen**, kontrolør, f.18.11.02. I tgråfv. 16.9.22, fagp. 80.25, ass. 1.10.28, oass. 1.4.48, kontrolør ved Lyngby radiotelegrafkontor 1.4.57.
190. **Knudsen, Peter Otto**, ingeniør, f.27.5.19. Konstruktor III 1.3.48, konstruktor II 1.3.49, ingeniør i 7. lkl. 1.11.54, ingeniør i 6. lkl. 1.4.57 (radioingeniørtjenesten).
191. **Nielsen, Charles Nikolaj**, kontrolør, f.30.10.15. Indtrådt 1.9.32, fagp. 76.35, ass. 1.11.39, fagp.II 45.44, oass. 1.9.49, kontrolør i Nørresundby 1.4.57.
192. **Kristensen, Carlo Laurits**, kontrolør, f.1.3.13. Indtrådt 1.9.32, fagp. 67.35, ass. 1.9.38, fagp.II 41.42, oass. 1.9.49, kontrolør i Kbhavn 1.4.57.
193. **Christensen, Niels Alfred Leopold**, kontrolør, f.28.5.14. Indtrådt som postbud 1.6.38, fagp. 78.44, ass. 1.5.45, fagp.II 51.48, oass. 1.10.49, kontrolør i Kbhavn 1.4.57.
194. **Hansen, Svend**, postmester, f.22.2.14. Indtrådt 1.9.32, fagp. 63.35, ass. 1.9.38, fagp.II 46.47, oass. 1.11.49, ktr. 1.4.57, postmester i Saksøbing 1.10.62.
195. **Petersen, Mogens Fiemmer**, kontrolør, f.5.12.15. Indtrådt 1.9.34, fagp. 92.37, ass. 1.9.40, fagp.II 45.43, oass. 1.12.49, kontrolør i Kbhavn 1.4.57.
196. **Jensen, Willy Anders Frederik**, kontrolør, f.4.10.15. Indtrådt 1.9.34, fagp. 82.37, ass. 1.9.40, fagp.II 52.44, oass. 1.5.50, kontrolør i Sønderborg 1.4.57.
197. **Svendsen, Johan Leth**, kontrolør, f.5.2.18. Indtrådt 1.9.35, fagp. 75.38, ass. 1.3.42, fagp.II 54.44, oass. 1.12.50, kontrolør i Odense T. 1.4.57.
198. **Groth, Alfred Harris**, kontrollør, f.28.7.18. Indtrådt 1.9.35, fagp. 76.38, ass. 1.8.42, fagp.II 45.46, oass. 1.12.51, ktr. i Kbhavn (rtf.) 1.4.57, kontrollør i telegraflaboratoriet 1.4.59.
199. **Mårtens, Jens Oluf**, kontrolør, f.25.12.22. Indtrådt 1.9.39, fagp. 77.42, ass. 1.4.46, fagp.II 48.52, oass. 1.7.53, kontrolør i Kolding T. 1.4.57.
200. **Hansen, Aage Friis**, kontrolør, f.25.5.16. Indtrådt 1.9.32, fagp. 84.35, ass. 1.6.40, fagp.II 42.45, oass. 1.12.49, kontrolør i Århus C 1.6.57.
201. **Kæmpegaard, Helge**, kontrolør, f.7.7.03. I tgråfv. 1.6.19, fagp. 74.21, ass. 1.6.25, oass. 1.3.49, kontrolør i Kbhavn (htg.) 1.7.57.
202. **Rasmussen, Erik**, postmester, f.7.8.15. Indtrådt 1.9.34, fagp. 81.37, ass. 1.9.40, fagp.II 48.43, oass. 1.12.49, ktr. 1.7.57, postmester i Ikast 1.11.60.
203. **Rasmussen, Erik Rahn**, kontrolør, f.30.5.19. Indtrådt 1.9.35, fagp. 80.38, ass. 1.6.43, fagp.II 46.47, oass. 1.4.50, kontrolør i Horsens 1.7.57.

- Jensen, Sigurd Willaing, kontrolør, f.4.10.17. Indtrådt 1.9.34, fagp. 74.37, ass. 1.11.41, fagp.II 50.47, oass. 1.9.50, kontrolør i Kbhavn 1.7.57.
- Hansen, Bent Erik, maskinmester, f.28.12.22. Maskinist 1.9.49, maskinmester II 1.9.50, maskinmester I 1.7.57 (1. ingeniørdistrikt).
- Rasmussen, Hansigne Alberta, frk., kontrolør, f.15.12.13. Indtrådt som kontorist 1.1.38, fagp. 89.41, ass. 1.5.44, fagp.II 46.46, oass. 1.10.50, ktr. i Kbhavn 1.7.57, kontrolør i postgirokontoret 1.10.57.
- Therkelsen, Frits Verner, kontrolør, f.11.6.18. Indtrådt 1.9.36, fagp. 88.39, ass. 1.9.42, fagp.II 47.48, oass. 1.12.51, ktr. i kabelingeniørtjenesten 1.7.57, kontrolør i Kbhavn (rtf) 1.4.60.
- Nielsen, Agnes Helene, frk., kontrolør, f.20.3.00. I tgravn. 1.1.18, fagp. 114.18, ass. 1.1.24, oass. 1.4.46, kontrolør i Kbhavn (htg.) 1.8.57.
- Karlisson, Kaj Viggo Jørn, kontrolør, f.2.5.17. Indtrådt 1.9.34, fagp. 73.37, ass. 1.6.41, fagp.II 51.44, oass. 1.12.50, kontrolør i Kbhavn 1.8.57.
- Hansen, Anna, frk., kontrolør, f.20.3.97. I tgravn. 10.8.14, fagp. 77.17, ass. 1.9.20, oass. 1.4.45, kontrolør i Kbhavn (rtf) 1.9.57.
- Møller, Knud Valdemar, postmester, f.29.10.14. Indtrådt 1.9.31, fagp. 74.34, ass. 1.11.38, fagp.II 42.43, oass. 1.10.48, postmester i Åkirkeby 1.9.57.
- Hansen, Børge Rudolf, kontrolør, f.5.11.15. Indtrådt 1.9.32, fagp. 81.35, ass. 1.12.39, fagp.II 43.43, oass. 1.9.49, kontrolør i Kbhavn 1.10.57.
- Gregersen, Boje, kontrolør, f.24.5.20. Indtrådt 1.9.37, fagp. 76.40, ass. 1.6.44, fagp.II 46.47, oass. 1.4.50, kontrolør i Haderslev 1.10.57.
- Garbæk, Aage Helmuth Hjørdemaal, kontrolør, f.11.5.15. Indtrådt 1.9.32, fagp. 76.35, ass. 1.6.39, fagp.II 51.42, oass. 1.4.51, kontrolør i Kbhavn 1.10.57.
- Hjelmar, Georg, postmester, f.8.1.16. Indtrådt 1.9.34, fagp. 80.37, ass. 1.9.40, fagp.II 42.43, oass. 1.9.50, ktr. 1.11.57, postmester i Ebeltoft 1.6.61.
- Nielsen, Poul Erik Strand, postmester, f.18.11.15. Indtrådt 1.9.34, fagp. 68.37, ass. 1.9.40, fagp.II 40.44, oass. 1.3.51, postmester i Vinderup 1.12.57.
- Christensen, Knud Volmer Linde, løjtnant, kontrolør, f.5.9.02. I tgravn. 16.8.19, fagp. 89.21, ass. 1.9.25, oass. 1.2.48, kontrolør i Kbhavn (htg.) 1.1.58.
- Garmar, Kjeld, postmester, f.17.7.17. Indtrådt 1.9.35, fagp. 85.38, ass. 1.9.41, fagp.II 57.44, oass. 1.7.51, postmester i Ølgod 1.2.58.
- Jespersen, Agner Ejlskov, kontrolør, f.17.12.18. Indtrådt 1.9.35, fagp. 85.38, ass. 1.1.43, fagp.II 45.46, oass. 1.10.51, kontrolør i Frederikshavn 1.2.58.
- Knudstrup, Erik Emil, kontrolør, f.26.7.18. Indtrådt 1.9.34, fagp. 67.37, ass. 1.8.42, fagp.II 37.45, oass. 1.12.50, kontrolør i Kbhavn 1.3.58.
- Hergaard, Helge Christensen, postmester, f.22.2.96. I postv. 1.10.12, fagp. 90.15, ass. 1.10.19, fagp.II 52.28, oass. 1.11.36, postmester i Rønde 1.6.45 (18. lkl. fra 1.4.58).
- Hildestad, Carl Arne, postmester, f.4.10.97. I postv. 1.10.14, fagp. 62.17, ass. 1.10.20, fagp.II 45.26, oass. 1.10.39, postmester ved indleveringspostkontor 38 1.8.47 (18. lkl. fra 1.4.58).
- Grothe, Niels Theodor Madsen, postmester, f.26.3.95. I postv. 1.10.15, fagp. 72.19, ass. 1.10.21, fagp.II 41.26, oass. 1.6.40, postmester i Ry 1.6.48 (18. lkl. fra 1.4.58).
- Jepsen, Jens Valdemar, postmester, f.11.7.00. I tgravn. 1.9.16, fagp. 83.17, ass. 1.9.22, prøve i postfagene 40.29, fagp.II 37.33, oass. 1.10.40, postmester i Løkken 1.12.51 (18. lkl. fra 1.4.58).
- Tobiesen, Henrik Johan Frederik, postforvalter, f.15.12.99. I tgravn. 1.9.17, fagp. 64.18, ass. 1.9.23, prøve i postfagene 35.30, fagp.II 36.32, oass. 1.1.42, postforvalter ved postekspedition Odense 3 1.5.49 (18. lkl. fra 1.4.58).
- Rasmussen, Anders Christian, postmester, f.14.5.97. I postv. 1.10.13, fagp. 62.16, ass. 1.10.19, oass. 1.7.43, postmester i Gilleleje 1.10.53 (18. lkl. fra 1.4.58).
- Lykken, Peter Boje, postmester, f.29.6.06. I postv. 1.9.24, fagp. 82.27, ass. 1.9.30, fagp.II 47.36, oass. 1.4.45, postmester ved Vedbæk postkontor 1.12.53 (18. lkl. fra 1.4.58).
- Klausen, Niels Kristian, postmester, f.22.4.97. I postv. 1.10.13, fagp. 64.16, ass. 1.10.19, postforvalter ved postekspedition Ålborg 5 1.10.45, postmester i Hjallerup 1.4.54 (18. lkl. fra 1.4.58).
- Jensen, Carl Jepsen, postforvalter, f.7.4.02. I tgravn. 16.8.20, fagp. 93.23, ass. 1.9.26, prøve i postfagene 36.32, oass. 1.11.45, postforvalter ved postekspedition Odense 2 1.3.50 (18. lkl. fra 1.4.58).
232. Løhde, Johannes Duus, postmester, f.8.4.04. I tgravn. 16.9.22, fagp. 75.25, ass. 1.10.28, prøve i postfagene 38.32, oass. 1.3.46, postmester i Vamdrup 1.11.54 (18. lkl. fra 1.4.58).
233. Lyngø, Henning, postmester, f.8.8.14. Indtrådt 1.9.30, fagp. 90.33, ass. 1.9.38, fagp.II 39.42, oass. 1.4.46, postmester i Allerød 1.5.55 (18. lkl. fra 1.4.58).
234. Bøtter-Jensen, Ejner Vilhelm, kontrolør, f.28.5.03. I tgravn. 16.8.19, fagp. 80.21, ass. 1.9.25, oass. 1.4.47, kontrolør i radioingeniørtjenesten 1.4.58.
235. Jensen, Harry, postmester, f.24.4.14. Indtrådt 1.9.30, fagp. 65.33, ass. 1.5.38, fagp.II 44.42, oass. 1.7.47, postmester i Allinge 1.10.55 (18. lkl. fra 1.4.58).
236. Sørensen, Tage Marcmann, postmester, f.10.9.14. Indtrådt 1.9.31, fagp. 79.34, ass. 1.10.38, fagp.II 37.42, oass. 1.4.48, postmester i Hirtshals 1.2.57 (18. lkl. fra 1.4.58).
237. Uth, Leif Erik, konstruktør, f.13.12.21. Konstruktør III 1.12.47, konstruktør II 1.2.49, konstruktør I 18. lkl. 1.4.58 (general-direktoratet (3. teknisk kontor)).
238. Jepsen, Svend Uhd, kontrolør, f.19.3.14. Indtrådt 1.9.32, fagp. 74.35, ass. 1.9.38, fagp.II 39.43, oass. 1.4.49, kontrolør ved Blåvand radiotelegrafkontor 1.4.58.
239. Petersen, Henning Ekerøth, kontrolør, f.3.10.15. Indtrådt 1.9.32, fagp. 71.35, ass. 1.11.39, fagp.II 39.43, oass. 1.4.49, kontrolør ved Skagen radiotelegrafkontor 1.4.58.
240. Nielsen, Aage Axel, kontrolør, f.28.12.12. Indtrådt 1.9.30, fagp. 73.33, ass. 1.1.37, fagp.II 39.39, oass. 1.10.49, kontrolør i Århus C 1.4.58.
241. Eriksen, Jørgen Knudsen, postmester, f.16.12.12. Indtrådt 1.9.32, fagp. 72.35, ass. 1.9.38, fagp.II 36.43, oass. 1.12.49, postmester i Mariager 1.9.57 (18. lkl. fra 1.4.58).
242. Lyster, Robert, postmester, f.23.11.13. Indtrådt 1.9.31, fagp. 65.34, ass. 1.12.37, fagp.II 38.49, oass. 1.2.50, postmester i Svaneke 1.2.57 (18. lkl. fra 1.4.58).
243. Jepsen, Jeppe Arne Håhr, kontrolør, f.21.9.01. I tgravn. 1.12.19, fagp. 78.22, ass. 1.12.25 (ude af post- og tgravn. 31.7.41—30.11.46⁶), oass. 1.4.50, kontrolør 1.4.58 (telegrafaboritoriet).
244. Hansen, Ole Raab, postmester, f.18.1.18. Indtrådt 1.9.34, fagp. 81.37, ass. 1.2.42, fagp.II 50.45, oass. 1.6.50, postmester i Ålestrup 1.3.57 (18. lkl. fra 1.4.58).
245. Grubbjerg, Axel Henrik, maskinmester, f.28.10.21. Maskinist 1.6.49, maskinmester II 1.6.50, maskinmester I 18. lkl. 1.4.58 (1. ingeniørdistrikt).
246. Hansen, Juel Reinhold, postmester, f.24.12.13. Indtrådt som postbud 1.4.39, fagp. 90.47, ass. 1.5.48, fagp.II 46.50, oass. 1.12.50, postmester ved Dragør postkontor 1.9.57 (18. lkl. fra 1.4.58).
247. Johansen, Svend Peter, kontrolør, f.4.2.20. Indtrådt 1.9.36, fagp. 84.39, ass. 1.3.44, fagp.II 60.46, oass. 1.4.51, kontrolør i Århus T. 1.4.58.
248. Nørgaard, Vagn Winther, kontrolør, f.30.5.17. Indtrådt 1.9.34, fagp. 72.37, ass. 1.6.41, fagp.II 44.45, oass. 1.5.51, kontrolør i Næstved 1.4.58.
249. Rasmussen, Herluf Erik, kontrolør, f.17.6.18. Indtrådt 1.9.35, fagp. 90.39, ass. 1.7.42, fagp.II 49.48, oass. 1.5.51, kontrolør i Kbhavn 1.4.58.
250. Wedfall, Jørgen Christian Vilhelm, kontrolør, f.11.3.20. Indtrådt 1.9.36, fagp. 99.39, ass. 1.4.44 (u.f.nr. 1.4.—31.5.49), fagp.II 48.48, oass. 1.12.51, kontrolør i Helsingør 1.4.58.
251. Larsen, Anna Marie Ruth, frk., kontrolør, f.18.10.17. Indtrådt 1.9.36, fagp. 94.39, ass. 1.9.42, fagp.II 47.46, oass. 1.4.52, kontrolør i Randers 1.4.58.
252. Jensen, Christian, postmester, f.15.5.19. Indtrådt 1.9.36, fagp. 91.39, ass. 1.6.43, fagp.II 50.47, oass. 1.4.52, postmester i Rødekro 1.9.57 (18. lkl. fra 1.4.58).
253. Lind, Albert Anton Ludvig, kontrolør, f.4.11.19. Indtrådt 1.9.36, fagp. 82.39, ass. 1.12.43, fagp.II 41.49, oass. 1.4.52, kontrolør i radioingeniørtjenesten 1.4.58.
254. Pedersen, Vagner, kontrolør, f.3.8.20. Indtrådt 1.9.36, fagp. 73.39, ass. 1.9.44, fagp.II 42.47, oass. 1.4.52, kontrolør i Esbjerg 1.4.58.
255. Jensen, Jens, kontrolør, f.2.12.20. Indtrådt 1.9.37, fagp. 60.40, ass. 1.1.45, fagp.II 54.47, oass. 1.2.53, kontrolør i 2. ingeniørdistrikt (kontortjenesten) 1.4.58.
256. Antonson, Hans Thorkil, telegrafmester, f.11.9.15. Tegner 1.4.51, telegrafmester II 1.4.53, telegrafmester I 18. lkl. 1.4.58 (radioingeniørtjenesten).
257. Jakobsen, Jakob Norring Obenhausen, værkfører, f.9.2.11. Værkstedsformand 1.4.50, værkfører II 1.4.53, værkfører I 18. lkl. 1.4.58 (post- og telegrafvæsenets værksteder).
258. Jespersen, Arne, ingeniør, f.23.5.10. Konstruktør II 1.6.53, ingeniør i 7. lkl. 1.11.54, ingeniør i 18. lkl. 1.4.58 (1. ingeniørdistrikt).

259. **Hansen, Egon**, kontrollør, f.4.4.20. Indtrådt 1.9.37, fagp.81.40, ass. 1.5.44, fagp.II 54.49, oass. 1.7.53, kontrollør i radioingeniørtjenesten (kontortjenesten) 1.4.58.
260. **Andersen, Holger**, ingeniør, f.9.7.22. Ingeniør i 7. lkl. 1.2.55, ingeniør i 18. lkl. 1.4.58 (3. ingeniørdistrikt).
261. **Larsen, Flemming**, postforvalter, f.5.7.23. Indtrådt 1.9.40, fagp. 71.43, ass. 1.4.46, fagp.II 48.50, postforvalter ved postekspedition Ålborg 2 1.6.56 (18. lkl. fra 1.4.58).
262. **Axboe, Bodil Johanne Hedevig**, fru, kontrollør, f.17.11.00. I postv. 1.9.18, fagp. 81.21, ass. 1.9.24, fagp.II 48.33, oass. 1.2.45, kontrollør i postgirokontoret 1.5.58.
263. **Andersen, Kai Helge**, postmester, f.26.2.18. Indtrådt 1.9.34, fagp. 77.37, ass. 1.3.42, fagp.II 39.45, oass. 1.5.50, postmester i Hammel 1.5.58.
264. **Andreasen, Valdemar Bøgebjerg**, kontrollør, f.3.9.18. Indtrådt 1.9.37, fagp. 83.40, ass. 1.9.43, fagp.II 54.48, oass. 1.11.51, kontrollør i Kbhavn 1.5.58.
265. **Roslev, Harald Peter Espersen**, kontrollør, f.6.3.20. Indtrådt 1.9.36, fagp. 68.39, ass. 1.4.44, fagp.II 37.49, oass. 1.6.52, kontrollør i Tønder 1.5.58.
266. **Hindevad, Agnes**, fru, kontrollør, f.8.11.99. I tgrafv. 2.2.17, fagp. 99.17, ass. 1.3.23 (u.f.nr. 1.5.—31.10.29^o og 23.2.—22.8.34^o), oass. 1.7.48, kontrollør i Kbhavn (htg.) 1.6.58.
267. **Johansen, Søren Stensen**, postmester, f.15.2.99. I tgrafv. 1.9.16, fagp. 85.17, ass. 1.9.22, prøve i postfagene 41.29, oass. 1.4.45, postmester i Hasle 1.12.52, postmester i Svinninge 1.7.58.
268. **Christensen, Thora Valborg Remigius**, frk., postforvalter, f.19.8.02. I postv. 1.9.18, fagp. 63.21, ass. 1.9.24, fagp.II 37.34, oass. 1.4.45, postforvalter ved postekspedition Århus 3 1.7.58.
269. **Jensen, Alfred Berg**, kontrollør, f.28.8.03. I tgrafv. 16.8.20, fagp. 84.23, ass. 1.9.26, oass. 1.4.48, kontrollør i Kbhavn(htg.) 1.7.58.
270. **Mortensen, Henning**, kontrollør, f.7.8.18. Indtrådt 1.9.35, fagp. 82.38, ass. 1.9.42, fagp.II 42.45, oass. 1.4.52, kontrollør i Kbhavn 1.7.58.
272. **Jochumsen, Markus Johannes**, kontrollør, f.6.12.01. I tgrafv. 1.9.17, fagp. 80.18, ass. 1.9.23, prøve i postfagene 36.31, oass. 1.7.47, kontrollør i Fredericia T. 1.9.58.
274. **Dalgaard, Asger**, kontrollør, f.9.8.16. Indtrådt 1.9.35, fagp. 81.38, ass. 1.9.41, fagp.II 48.44, oass. 1.4.52, kontrollør i Kbhavn 1.9.58.
275. **Eriksen, Holger Sperling**, kontrollør, f. 30.11.18. Indtrådt 1.9.35, fagp. 62.38, ass. 1.12.42, fagp.II 40.44, oass. 1.4.52, kontrollør i Kbhavn R. 1.9.58.
276. **Sønderbek, Jens Peter**, kontrollør, f.5.5.18. Indtrådt 1.9.34, fagp. 76.37, ass. 1.6.42, fagp.II 39.49, oass. 1.6.51, kontrollør i Holstebro 1.10.58.
277. **Jensen, Ole Henning Nedergaard**, kontrollør, f.30.11.19. Indtrådt 1.9.37, fagp. 85.40, ass. 1.12.43, fagp.II 46.46, oass. 1.6.52, kontrollør i Kalundborg 1.10.58.
278. **Nielsen, Anders Peter**, postmester, f.24.5.20. Indtrådt 1.9.38, fagp. 97.41, ass. 1.9.44, fagp.II 44.49, oass. 1.7.53, postmester i Sindal 1.10.58.
279. **Husum, Harald**, kontrollør, f.28.4.19. Indtrådt 1.9.35, fagp. 68.38, ass. 1.5.43, fagp.II 47.47, oass. 1.4.52, kontrollør i Kbhavn 1.11.58.
280. **Dalgaard, Svend Aage**, kontrollør, f.27.5.20. Indtrådt 1.9.36, fagp. 72.39, ass. 1.6.44, fagp.II 54.48, oass. 1.4.53, kontrollør i generaldirektoratet (5. ekspeditionskontor) 1.11.58.
281. **Møller, Harry**, kontrollør, f.1.9.21. Indtrådt 1.9.38, fagp. 80.41, ass. 1.9.45, fagp.II 49.49, oass. 1.11.53, kontrollør i Kolding T. 1.11.58.
282. **Clemmensen, Ole Hansen**, postmester, f.19.4.03. I tgrafv. 16.8.19, fagp. 85.21, ass. 1.9.25, prøve i postfagene 54.33, fagp.II 48.38, oass. 1.6.43, postmester i Kolby Kås 1.2.51, postmester i Arden 1.12.58.
283. **Mogensen, Knud**, kontrollør, f.23.2.18. Indtrådt 1.9.34, fagp. 76.37, ass. 1.3.42, fagp.II 42.46, oass. 1.6.52, kontrollør i Århus C 1.12.58.
284. **Jensen, Benedikt**, kontrollør, f.11.12.17. Indtrådt 1.9.36, fagp. 91.39, ass. 1.9.42, fagp.II 48.49, oass. 1.6.52, kontrollør i Nyborg 1.12.58.
285. **Pedersen, Henry Søndergaard**, kontrollør, f.27.5.19. Indtrådt 1.9.36, fagp. 80.39, ass. 1.6.43, fagp.II 51.46, oass. 1.9.52, kontrollør i Nykøbing M. 1.1.59.
286. **Hansen, Poul Erik**, kontrollør, f.19.3.22. Indtrådt 1.9.38, fagp. 81.41, ass. 1.4.46, fagp.II 51.49, oass. 1.11.53, kontrollør i Odense T. 1.1.59.
287. **Petersen, Johannes Stougaard**, postmester, f.11.12.18. Indtrådt 1.9.36, fagp. 85.39, ass. 1.1.43, fagp.II 44.45, oass. 1.6.52, postmester i Broager 1.4.59.
288. **Pedersen, Poul Verner**, kontrollør, f.19.12.18. Indtrådt 1.9.36, fagp. 79.39, ass. 1.1.43, fagp.II 53.47, oass. 1.7.52, kontrollør i Kbhavn 1.4.59.
289. **Nielsen, Poul Gerhardt Runge**, postmester, f.30.1.13. Indtrådt som landpostbud 1.8.38, fagp. 82.45, ass. 1.5.46, fagp.II 52.51, oass. 1.9.52, ktr. 1.4.59, postmester i Ruds-Vedby 1.3.60.
290. **Astrup, Svend Rud**, kontrollør, f.5.10.17. Indtrådt 1.9.36, fagp. 73.39, ass. 1.9.42, fagp.II 51.48, oass. 1.2.53, kontrollør i Ålborg 1.4.59.
291. **Baltzersen, Aage Duedahl**, kontrollør, f.15.12.20. Indtrådt 1.9.37, fagp. 87.40, ass. 1.1.45, fagp.II 50.52, oass. 1.2.53, kontrollør i Hjørring 1.4.59.
292. **Rasmussen, Eigil**, kontrollør, f.3.6.21. Indtrådt 1.9.37, fagp. 79.40, ass. 1.7.45, fagp.II 50.48, oass. 1.4.53, kontrollør i Århus C 1.4.59.
293. **Christoffersen, Niels**, kontrollør, f.22.5.22. Indtrådt 1.9.38, fagp. 101.41, ass. 1.4.46, fagp.II 48.48, oass. 1.4.53, ktr. i Kbhavn (rtf.) 1.4.59, kontrollør i kabelingeniørtjenesten 1.4.60.
294. **Carlsen, Alf Hilmær**, kontrollør, f.20.8.22. Indtrådt 1.9.38, fagp. 86.41, ass. 1.4.46, fagp.II 54.49, oass. 1.5.54, kontrollør i Århus C 1.4.59.
295. **Jensen, Aage Jepsen**, kontrollør, f.6.10.20. Indtrådt 1.9.37, fagp. 84.40, ass. 1.11.44, fagp.II 45.49, oass. 1.4.53, kontrollør i Odense 1.5.59.
296. **Rasmussen, Olaf Albert Arild**, postmester, f.18.9.20. Indtrådt 1.9.37, fagp. 71.40, ass. 1.10.44, fagp.II 55.51, oass. 1.10.53, postmester i Ulfborg 1.5.59.
297. **Hansen, Erik**, kontrollør, f.3.5.21. Indtrådt 1.9.38, fagp. 89.41, ass. 1.6.45, fagp.II 53.50, oass. 1.10.53, kontrollør i Rønne 1.5.59.
298. **Hankil, Poul**, kontrollør, f.14.11.23. Indtrådt 1.9.40, fagp. 97.43, ass. 1.4.46, fagp.II 53.50, oass. 1.11.54, kontrollør i Nakskov 1.5.59.
299. **Madsen, Ove Rikard**, kontrollør, f.1.12.25. Indtrådt 1.9.42, fagp. 71.45, ass. 1.9.47, fagp.II 55.53, oass. 1.9.56, kontrollør i Tørshavn 1.5.59.
300. **Nielsen, Orla Juel**, kontrollør, f.24.12.05. I tgrafv. 16.9.22, fagp. 83.25, ass. 1.10.28, oass. 1.9.46, kontrollør i Kbhavn (htg.) 1.6.59.
301. **Nielsen, Ernst Vilhelm**, postmester, f.31.8.19. Indtrådt 1.9.36, fagp. 53.39, ass. 1.9.43, fagp.II 39.46, oass. 1.10.53, postmester i Otterup 1.6.59.
302. **Kofoed, Børge Larsen**, kontrollør, f.10.3.23. Indtrådt 1.9.40, fagp. 93.43, ass. 1.4.46, fagp.II 59.52, oass. 1.7.54, kontrollør i Århus C 1.6.59.
303. **Nielsen, Kai Møller**, kontrollør, f.28.5.26. Indtrådt 1.9.42, fagp. 94.45, ass. 1.9.47, fagp.II 65.52, oass. 1.9.55, kontrollør i 4. overpostinspektoraat 1.6.59.
304. **Sørensen, Herman Mariet Reinhold**, kontrollør, f.7.5.19. Indtrådt 1.9.35, fagp. 76.38, ass. 1.12.43, fagp.II 37.49, oass. 1.12.52, kontrollør i Kbhavn 1.7.59.
305. **Bøgested, Edith**, fru, kontrollør, f. 18.12.18. Indtrådt 1.9.36, fagp. 82.39, ass. 1.1.43, fagp. II 46.52, oass. 1.12.52, kontrollør i Kbhavn 1.7.59.
306. **Pedersen, Jens Juul Fjederholt**, kontrollør, f.7.12.20. Indtrådt 1.9.38, fagp. 84.41, ass. 1.1.45, fagp.II 40.48, oass. 1.10.53, kontrollør i Randers 1.7.59.
307. **Frederiksen, Ernst Windeballe**, kontrollør, f.27.2.23. Indtrådt 1.9.39, fagp. 80.42, ass. 1.4.46, fagp.II 52.52, oass. 1.2.54, kontrollør i Thisted 1.7.59.
308. **Kiøns, Svend Gyrd**, kontrollør, f.4.7.00. I tgrafv. 1.9.17, fagp. 82.18 (u.f.nr. 1.4.—30.9.23), ass. 1.3.24, oass. 1.4.49, kontrollør i Kbhavn (htg.) 1.8.59.
309. **Tømmerup, Arne Ludvig**, kontrollør, f.20.8.22. Indtrådt 1.9.39, fagp. 84.42, ass. 1.4.46, fagp.II 57.49, oass. 1.12.53, kontrollør i generaldirektoratet (2. teknisk kontor) 1.9.59.
310. **Tornbak, Preben**, kontrollør, f.28.11.22. Indtrådt 1.9.39, fagp. 69.42, ass. 1.4.46, fagp.II 39.52, oass. 1.8.54, kontrollør i Kbhavn (rtf.) 1.9.59.
311. **Ellegaard, Svend Aage**, kontrollør, f.28.10.21. Indtrådt 1.9.38, fagp. 83.41, ass. 1.11.45, fagp.II 49.50, oass. 1.11.54, kontrollør på overpostmesterev. kontor 1.9.59.
312. **Lorenzen, Tage Møller**, kontrollør, f.19.11.16. Indtrådt 1.9.34, fagp. 74.37, ass. 1.12.40, fagp.II 36.44, oass. 1.10.50, kontrollør i Fredericia 1.10.59.
313. **Petersen, Povl Alfred**, kontrollør, f.18.2.20. Indtrådt 1.9.36, fagp. 75.39, ass. 1.3.44, fagp.II 47.47, oass. 1.12.52, kontrollør i Kbhavn 1.10.59.
314. **Larsen, Esther**, frk. kontrollør, f.8.8.17. Indtrådt 1.9.36, fagp. 78.39, ass. 1.9.42, fagp.II 47.49, oass. 1.1.53, kontrollør i Kbhavn 1.10.59.

- Schmidt, Ernst Helmer Egelund**, kontrollør, f.16.2.24. Indtrådt 1.9.40, fagp. 80.43, ass. 1.4.46, fagp.II 57.52, oass. 1.9.54, kontrollør i Kbhavn (htg.) 1.10.59.
- Rønn, Christen Larsen**, kontrollør, f.21.4.02. I tgrafv.1.6.20, fagp. 97.22, ass. 1.6.26, prøve i postfagene 35.31, oass. 1.4.49, kontrollør i Kbhavn (htg.) 1.11.59.
- Breum, Carl Frederik**, kontrollør, f.7.3.20. Indtrådt 1.9.36, fagp. 77.39, ass. 1.4.44, fagp.II 53.49, oass. 1.4.53, kontrollør i Kbhavn 1.11.59.
- Toft, Carl Aage**, kontrollør, f.31.1.18. Indtrådt 1.9.35, fagp. 61.38, ass. 1.2.42, fagp.II 36.51, oass. 1.10.52, kontrollør i Nykøbing Fl. 1.12.59.
- Jørgensen, Frede Randrup**, kontrollør, f.14.9.19. Indtrådt 1.9.36, fagp. 79.39, ass. 1.10.43, fagp.II 38.48, oass. 1.3.53, kontrollør i Århus C 1.12.59.
- Dyhr, Henry Oskar**, kontrollør, f.17.3.16. Indtrådt som postbud 1.4.40, fagp. 75.47, ass. 1.5.48, fagp.II 41.51, oass. 1.7.53, kontrollør i Kbhavn 1.12.59.
- Pedersen, Edmund Jens**, kontrollør, f.29.4.19. Indtrådt 1.9.37, fagp. 92.40, ass. 1.9.43, fagp.II 54.48, oass. 1.11.53, kontrollør i Holbæk 1.12.59.
- Mortensen, Peter Kristian Svend**, kontrollør, f.10.4.19. Indtrådt 1.9.36, fagp. 66.39, ass. 1.5.43, fagp.II 45.46, oass. 1.11.53, kontrollør i Kbhavn 1.1.60.
- Jacobsen, Hugo Erik**, kontrollør, f.24.9.19. Indtrådt 1.9.36, fagp. 69.39, ass. 1.10.43, fagp.II 47.51, oass. 1.7.53, kontrollør i postgironkontoret 1.2.60.
- Svenstrup, Poul**, kontrollør, f.25.2.18. Indtrådt 1.9.36, fagp. 71.39, ass. 1.9.42, fagp.II 42.45, oass. 1.7.53, kontrollør i Kbhavn 1.3.60.
- Mortensen, Herbert**, kontrollør, f.31.8.16. Indtrådt 1.9.36, fagp. 65.39, ass. 1.9.42, fagp.II 43.48, oass. 1.11.53, kontrollør i Kbhavn 1.3.60.
- Findsen, Adda Maria Nielsine**, fru, kontrollør, f.12.4.02. I tgrafv. 1.9.18, fagp. 86.19, ass. 1.9.24, oass. 1.4.49, kontrollør i Odense T. 1.4.60.
- Jensen, Kristian Ejvind**, kontrollør, f.10.1.17. Indtrådt 1.9.36, fagp. 59.39, ass. 1.9.42, fagp.II 42.46, oass. 1.4.53, kontrollør i Nykøbing Sjælland 1.4.60.
- Brønnum, Knud Christian**, telegrafmester, f.26.3.16. Tegner 1.9.48, telegrafmester II 1.4.53, telegrafmester i 18. lkl. 1.4.60 (radioingeniørtjenesten (Reerso)).
- Nielsen, Aage**, kontrollør, f.17.5.20. Indtrådt 1.9.37, fagp. 82.40, ass. 1.6.44, fagp.II 57.48, oass. 1.11.53, kontrollør i Kbhavn 1.4.60.
- Jensen, Poul Wejersøe**, kontrollør, f.17.6.18. Indtrådt 1.9.37, fagp. 63.40, ass. 1.9.43, fagp.II 36.48, oass. 1.11.53, kontrollør i Esbjerg 1.4.60.
- Jensen, Georg Villy Jost**, kontrollør, f.6.11.20. Indtrådt 1.9.37, fagp. 82.40, ass. 1.12.44, fagp.II 54.48, oass. 1.12.53, kontrollør i postgironkontoret 1.4.60.
- Sørensen, Verner Theodor**, kontrollør, f.28.6.21. Indtrådt 1.9.37, fagp. 82.40, ass. 1.7.45, fagp.II 45.52, oass. 1.12.53, kontrollør i Kbhavn 1.4.60.
- Sørensen, Ove**, kontrollør, f.8.4.23. Indtrådt 1.9.40, fagp.99.43, ass. 1.4.46, fagp.II 58.49, oass. 1.8.54, kontrollør i Kbhavn (rtf.) 1.4.60.
- Højlund, Jens Karl**, kontrollør, f.21.9.22. Indtrådt 1.9.39, fagp. 72.42, ass. 1.4.46, fagp.II 42.52, oass. 1.8.54, kontrollør i Kbhavn (rtf.) 1.4.60.
- Damgaard, Jens Madsen**, kontrollør, f.26.1.22. Indtrådt 1.9.39, fagp. 71.42, ass. 1.2.46, fagp.II 46.51, oass. 1.8.54, kontrollør i Kbhavn (rtf.) 1.4.60.
- Langenholt, Hans Jørgen Holten Andersen**, ingeniør, f.8.10.22. Ingeniør i 7. lkl. 1.3.55, ingeniør i 18. lkl. 1.4.60 (generaldirektoratet (3. teknisk kontor)).
- Poulsen, Peder Børge**, kontrollør, f.10.8.23. Indtrådt 1.9.40, fagp. 85.43, ass. 1.4.46, fagp.II 44.49, oass. 1.4.55, kontrollør i kabelingeniørtjenesten 1.4.60.
- Jakobsen, Verner Vest**, ingeniør, f.29.12.27. Telegrafmester i 7. lkl. 1.12.55, telegrafmester i 18. lkl. 1.4.60, ingeniør i 18. lkl. 1.4.61 (2. ingeniørdistrikt (Gram)).
- Hansen, Poul**, kontrollør, f.20.8.28. Indtrådt 1.9.44, fagp. 106.47, ass. 1.9.49, fagp.II 67.55, oass. 1.9.56, kontrollør i generaldirektoratet (1. ekspeditionskontor) 1.4.60.
- Jensen, Hans Jørgen Sigaard**, ingeniør, f.7.6.28. Ingeniør i 7. lkl. 1.11.56, ingeniør i 18. lkl. 1.4.60 (3. ingeniørdistrikt).
- Gregersen, Gunnar Vincens**, kontrollør, f.14.11.17. Indtrådt 1.9.34, fagp. 66.37, ass. 1.12.41, fagp.II 40.51, oass. 1.12.52, kontrollør i Silkeborg 1.5.60.
342. **Nielsen, Heinz Georg**, kontrollør, f. 29.11.19. Indtrådt 1.9.36, fagp. 64.39, ass. 1.12.43, fagp.II 39.48, oass. 1.7.53, kontrollør i Odense 1.5.60.
343. **Birch, Erik Helmer**, kontrollør, f.10.11.21. Indtrådt 1.9.38, fagp. 69.41, ass. 1.12.45, fagp.II 51.53, oass. 1.10.54, kontrollør i Århus C 1.5.60.
344. **Mortensen, Rigmor Elisabeth**, frk., kontrollør, f.15.2.00. I tgrafv. 1.11.15, fagp. 81.16, ass. 1.11.21, oass. 1.4.46, kontrollør i Kbhavn (rtf.) 1.6.60.
345. **Madsen, Niels Jørgen Søndergaard**, postmester, f.31.8.19. Indtrådt 1.9.37, fagp. 79.40, ass. 1.9.43, fagp.II 47.50, oass. 1.4.54, ktr. 1.6.60, postmester i Hedehusene 1.10.62.
346. **Nielsen, Helge Johannes**, postmester, f.10.4.21. Indtrådt 1.9.37, fagp. 79.40, ass. 1.5.45, fagp. II 41.52, oass. 1.4.54, ktr. 1.6.60, postmester i Præsto 1.10.62.
347. **Sørensen, Henry Møller**, kontrollør, f.7.7.21. Indtrådt 1.9.37, fagp. 74.40, ass. 1.8.45, fagp.II 45.51, oass. 1.10.53, kontrollør i Ringsted 1.7.60.
348. **Holm, Bjerne Sofus**, kontrollør, f.17.10.18. Indtrådt 1.9.37, fagp. 72.40, ass. 1.9.43, fagp.II 43.48, oass. 1.4.54, kontrollør i Kbhavn 1.7.60.
349. **Hansen, Erik Carl Gissel**, kontrollør, f.29.4.20. Indtrådt 1.9.37, fagp. 71.40, ass. 1.5.44, fagp.II 40.48, oass. 1.4.54, kontrollør i Kbhavn 1.7.60.
350. **Jensen, Viggo**, kontrollør, f.1.2.02. I tgrafv. 1.9.18, fagp. 105.19, ass. 1.9.24, oass. 1.7.47, kontrollør i Fredericia T. 1.9.60.
351. **Foldager, Vagn**, postforvalter, f.26.4.20. Indtrådt 1.9.36, fagp. 66.39, ass. 1.5.44, (u.f.nr. 1.6.45—31.1.46), fagp.II 43.51, oass. 1.10.54, postforvalter ved postekspedition Odense V 1.9.60.
352. **Jørgensen, Poul**, kontrollør, f.17.8.19. Indtrådt 1.9.37, fagp. 82.40, ass. 1.9.43, fagp.II 48.47, oass. 1.12.53, kontrollør i Varde 1.10.60.
353. **Vollerup, Walther**, kontrollør, f.25.10.21. Indtrådt som postbud 1.11.45, fagp. 99.51, ass. 1.5.52, fagp.II 58.55, oass. 1.11.55, kontrollør i Odense 1.12.60.
354. **Jensen, Poul Erik**, kontrollør, f.17.3.24. Indtrådt 1.9.41, fagp. 79.44, ass. 1.9.46, fagp.II 64.53, oass. 1.6.56, kontrollør ved post- og telegrafvæsenets værksteder 1.12.60.
355. **Eskekilde, Folmer Dreyer**, kontrollør, f.15.8.13. Indtrådt 1.9.31, fagp. 63.34, ass. 1.9.37, fagp.II 38.43, oass. 1.4.49, kontrollør i Kbhavn (htg.) 1.1.61.
356. **Mortensen, Jørgen Valdemar Møller**, kontrollør, f.14.2.02. I tgrafv. 16.8.19, fagp. 95.21, ass. 1.9.25, oass. 1.10.49, kontrollør i Kbhavn (htg.) 1.1.61.
357. **Riis, Aage Møller**, postmester, f.11.1.22. Indtrådt 1.9.38, fagp. 72.41, ass. 1.2.46, fagp.II 37.50, oass. 1.9.54, postmester i Neksø 1.2.61.
358. **Jørgensen, Eigil Frode**, kontrollør, f.6.12.22. Indtrådt 1.9.39, fagp.78.42, ass. 1.4.46, fagp.II 56.50, oass. 1.6.55, kontrollør på overpostmesterens kontor 1.2.61.
359. **Laursen, Esther Gunhild**, fru, kontrollør, f.12.9.01. I tgrafv. 1.9.18, fagp. 84.19, ass. 1.9.24, oass. 1.4.46, kontrollør i Kbhavn (htg.) 1.4.61.
360. **Torup, Lars Gertsen**, kontrollør, f.25.9.04. I tgrafv. 16.9.22, fagp. 76.26, ass. 1.5.29, oass. 1.4.49, kontrollør i Kbhavn (rtf.) 1.4.61.
361. **Andreassen, Villy**, konstruktør, f.15.12.19. Konstruktør III 1.6.48, konstruktør II 1.6.49, konstruktør i 18. lkl. 1.4.61 (generaldirektoratet (3. teknisk kontor)).
362. **Højberg, Christian Gerhard Feifer**, konstruktør, f.3.1.22. Konstruktør III 1.11.48, konstruktør II 1.11.49, konstruktør i 18. lkl. 1.4.61 (generaldirektoratet (3. teknisk kontor)).
363. **Bødkerholm, Folmer Erik**, maskinmester, f.16.1.22. Maskinist 1.4.50, maskinmester II 1.4.53, maskinmester i 18. lkl. 1.4.61 (1. ingeniørdistrikt).
364. **Koch, Lise**, frk., kontrollør, f.19.11.19. Indtrådt 1.9.38, fagp. 97.41, ass. 1.9.44, fagp.II 62.51, oass. 1.7.53, kontrollør i Kbhavn 1.4.61.
365. **Carl, Hans**, maskinmester, f.25.11.21. Maskinist 1.6.52, maskinmester II 1.7.53, maskinmester i 18. lkl. 1.4.61 (kabelingeniørtjenesten (Korsør)).
366. **Ruby, Kristen Goldberg**, kontrollør, f.27.5.20. Indtrådt 1.9.37, fagp. 67.40, ass. 1.6.44, fagp.II 50.47, oass. 1.4.54, kontrollør i Kbhavn 1.4.61.
367. **Adsbøl, Niels Alfred**, kontrollør, f.6.8.21. Indtrådt 1.9.37, fagp. 67.40, ass. 1.9.45, fagp.II 42.50, oass. 1.4.54, kontrollør ved jernbanepostkontor 1.4.61.
368. **Christensen, Niels**, kontrollør, f.26.11.20. Indtrådt 1.9.37, fagp. 64.40, ass. 1.12.44, fagp.II 41.48, oass. 1.7.54, kontrollør i Kbhavn 1.4.61

369. **Hesselberg, Ejnar**, kontrollør, f.12.3.22. Indtrådt 1.9.38, fagp. 86.41, ass. 1.4.46, fagp.II 44.50, oass. 1.7.54, kontrollør i Kbhavn 1.4.61.
370. **Nørgaard, Hans Jørgen Winther**, kontrollør, f.21.8.22. Indtrådt 1.9.38, fagp. 74.41, ass. 1.4.46, fagp.II 48.50, oass. 1.7.54, kontrollør i Ålborg 1.4.61.
371. **Skaar, Gunnar**, kontrollør, f.4.9.14. Indtrådt som postbud 1.10.38, fagp. 69.45, ass. 1.5.46, fagp.II 36.52, oass. 1.7.54, kontrollør i postgirokontoret 1.4.61.
372. **Nielsen, Viggo**, kontrollør, f.9.10.18. Indtrådt som postbud 1.7.45, fagp. 92.50, ass. 1.5.51, fagp.II 50.53, oass. 1.7.54, kontrollør i Grenå 1.4.61.
373. **Hundtofte, Jakob Johannes**, kontrollør, f.23.2.23. Indtrådt 1.9.40, fagp. 92.43, ass. 1.4.46, fagp.II 54.52, oass. 1.11.54, kontrollør i Århus C 1.4.61.
374. **Grunnet, Wagner**, kontrollør, f.27.7.24. Indtrådt 1.9.41, fagp. 85.44, ass. 1.9.46, fagp.II 49.51, oass. 1.11.54, kontrollør i Ålborg 1.4.61.
375. **Knudsen, Knud Alfred**, kontrollør, f.15.11.20. Indtrådt 1.9.38, fagp. 81.41, ass. 1.12.44, fagp.II 46.51, oass. 1.12.54, kontrollør i Kbhavn 1.4.61.
376. **Hansen, Anker Christian**, kontrollør, f.2.11.21. Indtrådt 1.9.38, fagp. 76.41, ass. 1.12.45, fagp.II 38.50, oass. 1.12.54, kontrollør i Kbhavn 1.4.61.
377. **Uhre, Erik Bertel Thomsen**, kontrollør, f.29.11.20. Indtrådt 1.9.38, fagp. 73.41, ass. 1.12.44, fagp.II 45.50, oass. 1.12.54, kontrollør i Kbhavn 1.4.61.
378. **Hansen, Hans Peder**, kontrollør, f.31.7.23. Indtrådt 1.9.39, fagp. 97.42, ass. 1.4.46, fagp.II 57.54, oass. 1.12.54, kontrollør i Middelfart 1.4.61.
379. **Jensen, Villy Tage Gotfred**, kontrollør, f.18.6.21. Indtrådt 1.9.38, fagp. 70.41, ass. 1.7.45, fagp.II 44.48, oass. 1.12.54, kontrollør i Århus C 1.4.61.
380. **Hviid-Christensen, Hans Adolf**, kontrollør, f.2.8.18. Indtrådt 1.9.37, fagp. 72.41 (ude af post- og tgrafv. 1.8.—30.9.43), ass. 1.7.44, fagp.II 48.48, oass. 1.12.54, kontrollør i Kbhavn 1.4.61.
381. **Christensen, Kaj Mogens**, kontrollør, f.19.8.23. Indtrådt 1.9.39, fagp. 76.42, ass. 1.4.46, fagp.II 52.52, oass. 1.12.54, kontrollør i Haderslev 1.4.61.
382. **Petersen, Egon Christian**, kontrollør, f.18.7.24. Indtrådt 1.9.41, fagp. 78.44, ass. 1.9.46, fagp.II 40.53, oass. 1.4.55, kontrollør i Kbhavn (rtf.) 1.4.61.
383. **Jacobsen, Harald Øjvind**, kontrollør, f.18.1.22. Indtrådt 1.9.38, fagp. 66.41, ass. 1.2.46, fagp.II 44.52, oass. 1.6.55, kontrollør i Tåstrup 1.4.61.
384. **Gamby, Carl**, kontrollør, f.3.2.23. Indtrådt 1.9.39, fagp. 81.42, ass. 1.4.46, fagp.II 49.49, oass. 1.6.55, kontrollør i Kbhavn 1.4.61.
385. **Nielsen, Ove Nørgaard**, kontrollør, f.10.8.24. Indtrådt 1.9.40, fagp. 100.43, ass. 1.4.46, fagp.II 60.50, oass. 1.6.55, kontrollør i generaldirektoratet (bogholderikontoret) 1.4.61.
386. **Povlsen, Frits Erik Willy**, kontrollør, f.29.12.19. Indtrådt 1.9.39, fagp. 69.42, ass. 1.9.45, fagp.II 51.49, oass. 1.6.55, kontrollør i Kbhavn 1.4.61.
387. **Kjærsgaard, Mogens Volmer**, kontrollør, f.10.8.21. Indtrådt som postbud 1.9.45, fagp. 94.50, ass. 1.5.51, fagp.II 56.53, oass. 1.6.55, kontrollør i generaldirektoratet (revisionskontoret) 1.4.61.
388. **Jespersen, Tage Karl**, kontrollør, f.16.5.22. Indtrådt 1.9.38, fagp. 72.41, ass. 1.4.46, fagp.II 46.48, oass. 1.7.55, kontrollør i Kbhavn 1.4.61.
389. **Fixen, Robert Bjerne**, kontrollør, f.14.2.24. Indtrådt 1.9.41, fagp.83.44, ass. 1.9.46, fagp.II 50.50, oass. 1.9.55, kontrollør i generaldirektoratet (5. ekspeditionskontor) 1.4.61.
390. **Jensen, Ernst Edvin**, ingeniør, f.19.7.20. Ingeniør i 7. lkl. 1.9.55, ingeniør i 18. lkl. 1.4.61 (2. ingeniørdistrikt).
391. **Hansen, Axel Verner**, kontrollør, f.3.7.24. Indtrådt 1.9.40, fagp.82.43, ass. 1.4.46, fagp.II 52.52, oass. 1.10.55, kontrollør ved kabelingeniørtjenesten (kontortjenesten) 1.4.61.
392. **Nielsen, Hans Jørgen**, kontrollør, f.14.6.24. Indtrådt 1.9.41, fagp.85.44, ass. 1.9.46, fagp.II 60.51, oass. 1.12.55, kontrollør ved 1. ingeniørdistrikt (kontortjenesten) 1.4.61.
393. **Nordbo, Børge Wøller**, kontrollør, f.10.10.22. Indtrådt 1.9.41, fagp.88.44 (ude af post- og tgrafv. 1.2.—30.4.47), ass. 1.1.48, fagp.II 52.52, oass. 1.1.56, kontrollør i generaldirektoratet (3. ekspeditionskontor) 1.4.61.
394. **Pedersen, Jørgen Frederik**, kontrollør, f. 21.9.25. Indtrådt 1.9.42, fagp. 88.46, ass. 1.5.48 (u.f.nr. 14.12.49—14.6.50^o), fagp.II 63.54, oass. 1.4.56, kontrollør i generaldirektoratet (1. teknisk kontor) 1.4.61.
395. **Thorup, Erik**, kontrollør, f.5.8.25. Indtrådt 1.9.42, fagp. 67.45, ass. 1.9.47, fagp.II 55.53, oass. 1.4.56, kontrollør i postgirokontoret 1.4.61.
396. **Myrvg, Helge Anton Elkjær**, kontrollør, f.3.8.26. Indtrådt 1.9.43, fagp. 84.46, ass. 1.9.48, fagp.II 59.53, oass. 1.12.56, kontrollør i postgirokontoret 1.4.61.
397. **Kjeldsen, Vilmer**, kontrollør, f.29.8.27. Indtrådt 1.9.44, fagp. 92.47, ass. 1.9.49, fagp.II 62.55, oass. 1.3.57, kontrollør i generaldirektoratet (2. ekspeditionskontor) 1.4.61.
398. **Larsen, Palle Viggo**, kontrollør, f.16.10.25. Indtrådt 1.9.43, fagp. 82.46, ass. 1.9.48, fagp.II 60.54, oass. 1.4.57, kontrollør i generaldirektoratet (1. teknisk kontor) 1.4.61.
399. **Jensen, Poul Sofus Peter**, ingeniør, f.12.2.26. Montør I 1.1.49, mekaniker II 1.5.53 (u.f.nr. 1.11.53—31.3.57), ingeniør i 7. lkl. 1.4.57, ingeniør i 18. lkl. 1.4.61 (radioingeniørtjenesten).
400. **Mortensen, Rogert Leisner**, kontrollør, f.3.9.28. Indtrådt 1.9.45, fagp. 97.48, ass. 1.9.50, fagp.II 63.55, oass. 1.11.57, kontrollør i 2. overpostinspektør 1.4.61.
401. **Nielsen, Jørgen**, ingeniør, f.20.12.31. Ingeniør i 15. lkl. 1.11.58, ingeniør i 18. lkl. 1.4.61 (telegraflaboratoriet).
402. **Stokholm, Karen Hess**, fru, kontrollør, f.18.9.98. I tgrafv. 1.4.16, fagp. 94.16, ass. 1.4.22, prøve i postfagene 45.29, oass. 1.10.46, kontrollør i Svendborg 1.5.61.
403. **Schrøder, Henning Emil**, postforvalter, f.4.4.21. Indtrådt 1.9.38, fagp. 91.41, ass. 1.5.45, fagp.II 56.48, oass. 1.11.53, postforvalter ved Brabrand postekspedition (Århus) 1.5.61.
404. **Zachariassen, Carl Frederik**, postmester, f.31.5.28. Indtrådt 1.9.37, fagp. 86.40, ass. 1.6.44, fagp.II 42.48, oass. 1.11.53, postmester i Gørlev Sjælland 1.6.61.
405. **Nielsen, Poul Viggo**, kontrollør, f.21.4.22. Indtrådt 1.9.38, fagp. 67.41 (ude af post- og tgrafv. 1.3.45—14.3.46), ass. 1.4.46, fagp.II 53.53, oass. 1.11.54, kontrollør i Fredericia 1.6.61.
406. **Overbeck, Holger**, kontrollør, f.16.12.21. Indtrådt 1.9.39, fagp. 86.42, ass. 1.1.46, fagp.II 52.50, oass. 1.12.54, kontrollør i Slagelse 1.6.61.
407. **Stentoft, Paul Børge**, kontrollør, f.5.8.22. Indtrådt 1.9.39, fagp.81.42, ass. 1.4.46, fagp.II 44.49, oass. 1.2.55, kontrollør i Herning 1.6.61.
408. **Hansen, Svend Preben Holten**, kontrollør, f.11.4.19. Indtrådt 1.9.37, fagp. 67.41, ass. 1.5.44, fagp.II 42.47, oass. 1.6.55, kontrollør i Kbhavn 1.7.61.
409. **Jørgensen, Poul Arne**, kontrollør, f.30.4.22. Indtrådt 1.9.38, fagp. 66.41, ass. 1.4.46, fagp.II 37.52, oass. 1.6.55, kontrollør i Kbhavn 1.7.61.
410. **Nielsen, Paul Henning Frits**, kontrollør, f.25.1.21. Indtrådt 1.9.37, fagp. 57.40 (ude af post- og tgrafv. 1.8.45—31.5.46), ass. 1.1.47, fagp.II 39.50, oass. 1.6.55, kontrollør i Kbhavn 1.7.61.
411. **Bornholt, Esther**, frk., kontrollør, f.4.8.20. Indtrådt 1.9.39, fagp. 85.42, ass. 1.9.45, fagp.II 56.52, oass. 1.6.55, kontrollør i Kbhavn 1.7.61.
412. **Kristensen, Frede Henning**, kontrollør, f.16.7.24. Indtrådt 1.9.41, fagp. 70.44, ass. 1.9.46 (u.f.nr. 7.6.50—22.5.51^o), fagp.I 47.53, oass. 1.4.56, kontrollør i overtelegrafinspektoratet 1.7.61
413. **Nielsen, Henry Klarlund**, kontrollør, f.16.3.25. Indtrådt 1.9.42, fagp. 84.45, ass. 1.9.47, fagp.II 59.53, oass. 1.4.56, kontrollør i generaldirektoratet (4. ekspeditionskontor) 1.7.61
414. **Christensen, Hugo**, kontrollør, f.16.2.24. Indtrådt 1.9.41, fagp. 68.44, ass. 1.9.46, fagp.II 36.53, oass. 1.7.56, kontrollør Kbhavn (rtf.) 1.7.61.
415. **Andersen, Erik Søren Ambrosius**, kontrollør, f.12.9.26. Indtrådt 1.9.43, fagp. 81.46, ass. 1.9.48, fagp.II 55.55, oass. 1.4.57, kontrollør i Kbhavn (htg.) 1.7.61.
416. **Kristensen, Erling Kaaberboel**, kontrollør, f.8.11.29. Indtrådt 1.9.45, fagp. 93.48, ass. 1.9.50 (u.f.nr. 1.1.—14.6.53^o), fagp.I 62.56, oass. 1.6.58, kontrollør ved radioingeniørtjenester (Skamlebæk) 1.7.61.
417. **Røjle, Niels Christian**, kontrollør, f.18.9.02. I tgrafv. 1.12.19, fagp. 83.22, ass. 1.12.25, oass. 1.4.48, kontrollør i Kbhavn (htg.) 1.8.61.
418. **Kaptain, Kristian Nielsen**, kontrollør, f.3.10.24. Indtrådt 1.9.41, fagp. 83.44, ass. 1.9.46, fagp.II 51.52, oass. 1.4.55, kontrollør i Randers 1.8.61.
419. **Jensen, Carl Louis**, kontrollør, f.15.9.21. Indtrådt 1.9.38, fagp. 59.41, ass. 1.10.45, fagp.II 38.51, oass. 1.6.55, kontrollør i Kbhavn 1.8.61.
420. **Velløv, Vagn**, kontrollør, f.4.5.03. I tgrafv. 15.5.19, fagp. 71.21, ass. 1.6.25, oass. 1.4.52, kontrollør i Kbhavn (htg.) 1.9.61
421. **Simonsen, Simon Svendsen**, kontrollør, f.14.10.19. Indtrådt 1.9.36, fagp. 83.39, ass. 1.11.43, fagp.II 49.47, oass. 1.4.45^o (u.f.nr. 1.10.59—29.2.60^o), kontrollør ved Lyngby radiotelegrafkontor 1.9.61.

22. **Andersen, Hans Peter**, kontrollør, f. 16.12.21. Indtrådt 1.9.38, fagp. 76.41, ass. 1.1.46, fagp.II 40.52, oass. 1.11.54, kontrollør i Sønderborg 1.9.61.
23. **Jørgensen, John Erik**, kontrollør, f.7.8.24. Indtrådt 1.9.40, fagp. 71.43, ass. 1.4.46, fagp.II 50.52, oass. 1.7.55, kontrollør i Roskilde 1.9.61.
24. **Pedersen, Kai Anton**, kontrollør, f.22.4.23. Indtrådt 1.9.40, fagp. 76.43, ass. 1.4.46, fagp.II 39.52, oass. 1.9.55, kontrollør i Odense 1.9.61.
25. **Nothlev, Egon Kristensen**, postmester, f.1.11.21. Indtrådt 1.9.38, fagp. 84.41, ass. 1.11.45, fagp.II 55.50, oass. 1.10.54, postmester i Toftlund 1.10.61.
26. **Høvring, Gunild Marie**, frk., kontrollør, f.20.10.21. Indtrådt 1.9.39, fagp. 88.42, ass. 1.11.45, fagp.II 53.52, oass. 1.12.54, kontrollør i Arhus C 1.10.61.
27. **Gyldenhof, Allan**, kontrollør, f.11.4.22. Indtrådt 1.9.39, fagp. 68.42, ass. 1.4.46, fagp.II 38.52, oass. 1.7.55, kontrollør i Esbjerg 1.10.61.
28. **Brigsted, Erik**, kontrollør, f.11.3.24. Indtrådt 1.9.40, fagp.67.43, ass. 1.4.46, fagp.II 50.52, ass. 1.7.55, kontrollør i Ringkøbing 1.10.61.
29. **Havndrup, Kaj**, kontrollør, f.21.3.21. Indtrådt 1.9.38, fagp. 84.41, ass. 1.4.45 (ude af post- og tgravn, 1.4.47-30.4.49), fagp.II 57.52, oass. 1.6.56, kontrollør i Odense 1.10.61.
30. **Fuglsang, Jørgen**, kontrollør, f.29.6.26. Indtrådt 1.9.44, fagp. 90.47, ass. 1.9.49, fagp.II 51.53, oass. 1.9.57, kontrollør i generaldirektoratet (3. ekspeditionskontor) 1.10.61.
31. **Nielsen, Leif**, kontrollør, f.10.2.29. Indtrådt 1.9.45, fagp. 92.48, ass. 1.9.50, fagp.II 65.56, oass. 1.6.58, kontrollør i generaldirektoratet (3. ekspeditionskontor) 1.10.61.
32. **Christiansen, Karl Marinus**, postmester, f.5.5.21. Indtrådt 1.9.38, fagp. 80.41, ass. 1.6.45, fagp.II 43.48, oass. 1.5.54, postmester i Vrå 1.11.61.
33. **Stæhr, Ole Thorvald**, postmester, f.10.11.20. Indtrådt 1.9.37, fagp. 61.40, ass. 1.12.44, fagp.II 42.49, oass. 1.7.54, postmester i Rymogård 1.11.61.
34. **Jørgensen, Erik**, postmester, f.13.2.23. Indtrådt 1.9.39, fagp. 69.42, ass. 1.4.46, fagp.II 47.52, oass. 1.12.54, postmester i Holsted 1.11.61.
35. **Andersen, Henning**, kontrollør, f.5.8.25. Indtrådt 1.9.41, fagp. 79.44, ass. 1.9.46, fagp.II 50.52, oass. 1.6.56, kontrollør på overpostmesterens kontor 1.11.61.
36. **Jensen, Verner Gudmand**, kontrollør, f.17.6.27. Indtrådt 1.9.44, fagp. 80.47, ass. 1.9.49, fagp.II 48.55, oass. 1.4.59, kontrollør i Slagelse 1.11.61.
37. **Krogh, Niels Viktor**, postmester, f.17.5.03. I tgravn. 16.8.19, fagp. 73.22, ass. 1.9.25, prøve i postfagene 37.32, oass. 1.12.45, postmester i Jægerspris 1.10.54, postmester i Stubbekøbing 1.12.61.
38. **Pedersen, Johannes Hvirring**, kontrollør, f.16.3.24. Indtrådt 1.9.41, fagp. 92.44, ass. 1.9.46, fagp.II 62.53, oass. 1.9.55, kontrollør ved jernbanepostkontor 2 1.12.61.
39. **Kolle, Arne**, kontrollør, f.5.8.20. Indtrådt som postbud 1.9.44, fagp. 93.51, ass. 1.5.52, fagp.II 47.55, oass. 1.4.56, kontrollør i Skive 1.12.61.
40. **Haurich, Alfred Jens**, kontrollør, f.22.9.28. Indtrådt 1.9.45, fagp. 82.48, ass. 1.9.50, fagp.II 65.55, oass. 1.9.58, kontrollør ved 3. ingeniørdistrikt (kontortjenesten) 1.12.61.
41. **Nissen, Svend Højberg**, kontrollør, f.11.8.22. Indtrådt 1.9.39, fagp. 81.42, ass. 1.4.46, fagp.II 63.52, oass. 1.6.55, kontrollør i Kbhavn 1.1.62.
42. **Paaske, Poul Jørgen**, kontrollør, f.1.10.19. Indtrådt som postbud 1.10.43, fagp. 74.49, ass. 1.5.50, fagp.II 41.53, oass. 1.6.55, kontrollør i Kbhavn 1.1.62.
43. **Poulsen, Frode Gudmund**, postmester, f.22.6.25. Indtrådt 1.9.41, fagp. 76.44, ass. 1.9.46, fagp.II 50.52, oass. 1.7.55, postmester i Sommersted 1.1.62.
44. **Christensen, Jørgen Peter**, kontrollør, f.9.4.24. Indtrådt 1.9.40, fagp. 79.43, ass. 1.4.46, fagp.II 50.52, oass. 1.10.55, kontrollør i postgirokontoret 1.1.62.
45. **Mortensen, Kaj Theodor**, kontrollør, f.7.5.24. Indtrådt 1.9.41, fagp. 84.44, ass. 1.9.46, fagp.II 49.51, oass. 1.6.56, kontrollør i generaldirektoratet (revisionskontoret) 1.3.62.
46. **Jacobsen, Peter Jørgen Hansen**, postforvalter, f.2.9.26. Indtrådt 1.9.43, fagp. 88.46, ass. 1.9.48, fagp.II 45.57, oass. 1.2.58, postforvalter ved postekspedition Kolding 1.3.62.
47. **Garvold, Jens Ludvig**, postmester, f.17.5.93. I postv. 1.10.12, fagp. 82.15, ass. 1.10.19, fagp.II 40.25, oass. 1.3.37, postmester ved indleveringspostkontor 26 1.10.49 (18. lkl. fra 1.4.62).
48. **Høvring, Knud**, postmester, f.13.1.94. I postv. 1.4.11, fagp. 68.14, ass. 1.2.19, oass. 1.5.37, postmester i Tørring 1.6.45 (18. lkl. fra 1.4.62).
49. **Mortensen, Charles**, postmester, f.25.8.96. I postv. 1.10.13, fagp. 76.16, ass. 1.10.19, fagp.II 36.28, oass. 1.12.37, postmester i Vestervig 1.6.48 (18. lkl. fra 1.4.62).
451. **Jensen, Jørgen Peder Vilhelm Brandstrup**, postmester, f.6.9.94. I postv. 1.10.12, fagp. 61.15, ass. 1.10.19, oass. 1.6.43, postmester i Græsted 1.5.54 (18. lkl. fra 1.4.62).
452. **Nielsen, Martin**, postmester, f.22.5.98. I tgravn. 1.4.16, fagp. 93.16, ass. 1.4.22, prøve i postfagene 39.30, oass. 1.4.44, postmester i Knebel 1.4.53 (18. lkl. fra 1.4.62).
453. **Killendahl, Paul Ludvig**, postmester, f.13.9.03. I tgravn. 16.8.20, fagp. 95.23, ass. 1.9.26, prøve i postfagene 53.33, fagp.II 42.36, oass. 1.4.44, postmester på Fejø 1.2.52, postmester i Hasle 1.9.58 (18. lkl. fra 1.4.62).
454. **Halvgaard, Hans Peter**, postmester, f.9.8.03. I postv. 1.9.20 (ude af postv. 1.4.21-31.10.22), fagp. 60.25, ass. 1.4.28, fagp.II 51.36, oass. 1.4.45, postmester i Borre 1.12.53 (18. lkl. fra 1.4.62).
455. **Pedersen, Harald Martin**, postmester, f.10.7.11. Indtrådt 1.9.30, fagp. 95.33, ass. 1.9.36, fagp.II 58.40, oass. 1.11.46, postmester i Fuglebjerg 1.9.56 (18. lkl. fra 1.4.62).
456. **Skovgaard, Børge Carl**, kontrollør, f.11.5.04. I tgravn. 16.8.20, fagp. 74.23, ass. 1.9.26, oass. 1.4.47, kontrollør i generaldirektoratet (materieldepotet) 1.4.62.
457. **Holst-Christensen, Anna**, fru, postmester, f.6.3.00. I tgravn. 1.9.18, fagp. 91.19, ass. 1.9.24, prøve i postfagene 37.31, oass. 1.7.47, postmester ved indleveringspostkontor 41 1.11.59 (18. lkl. fra 1.4.62).
458. **Sørensen, Børge Jul**, postmester, f.24.12.13. Indtrådt 1.9.31, fagp. 77.34, ass. 1.1.38, fagp.II 45.44, oass. 1.4.48, postmester ved indleveringspostkontor 39 1.6.55 (18. lkl. fra 1.4.62).
459. **Rasmussen, Holger Christian**, kontrollør, f.1.8.04. I tgravn. 16.8.20, fagp. 77.23, ass. 1.9.26, prøve i postfagene 34.31, oass. 1.5.48, kontrollør i Odense 1.4.62.
460. **Nielsen, Else Kirstine Maria**, frk., postmester, f.30.5.02. I tgravn. 16.8.19, fagp. 85.21, ass. 1.1.26, prøve i postfagene 44.31, oass. 1.4.49, postmester ved indleveringspostkontor 18 1.7.61 (18. lkl. fra 1.4.62).
461. **Laursen, Hans Skovgaard**, kontrollør, f.8.5.13. Indtrådt 1.9.32, fagp. 78.35, ass. 1.9.38, fagp.II 40.43, oass. 1.2.50, kontrollør i Odense 1.4.62.
462. **Helmig, Asger**, postmester, f.16.5.17. Indtrådt 1.9.34, fagp. 86.37, ass. 1.6.41, fagp.II 56.46, oass. 1.4.50, postmester i Glamsbjerg 1.2.57 (18. lkl. fra 1.4.62).
463. **Jespersen, Gunner Viggo**, postmester, f.26.4.12. Indtrådt som landpostbud 1.11.36, fagp. 66.45, ass. 1.5.46, fagp.II 41.49, oass. 1.11.50, postforvalter ved postekspedition Nørresundby 1.2.52, postmester i Ørsted 1.11.58 (18. lkl. fra 1.4.62).
464. **Jensen, Niels Poul Johannes**, postmester, f.6.1.02. I postv. 1.3.19, fagp. 75.22, ass. 1.3.25, oass. 1.5.51, postmester i Lunderskov 1.11.58 (18. lkl. fra 1.4.62).
465. **Nielsen, Ove Hartvig**, konstruktør, f.2.5.23. Konstruktør III 1.5.50, konstruktør II 1.7.51, konstruktør i 18. lkl. 1.4.62 (3. ingeniørdistrikt).
466. **Rasmussen, Holger Jensen**, postforvalter, f.18.1.02. I postv. 1.9.18, fagp. 64.21, ass. 1.9.24, oass. 1.4.52, postforvalter ved postekspedition Odense 4.12.60 (18. lkl. fra 1.4.62).
467. **Andreassen, Esther Iris**, fru, kontrollør, f.7.11.02. I tgravn. 1.12.19, fagp. 75.22, ass. 1.3.26, oass. 1.4.52, kontrollør i Kbhavn (htg.) 1.4.62.
468. **Lorenzen Alfred**, kontrollør, f.7.2.17. Indtrådt 1.9.35, fagp. 78.38, ass. 1.9.41, fagp.II 40.49, ass. 1.7.52, kontrollør i 2. ingeniørdistrikt (kontortjenesten) 1.4.62.
469. **Nielsen, Hans Vilhelm**, postmester, f.6.12.19. Indtrådt 1.9.36, fagp. 82.39, ass. 1.1.44, fagp.II 42.48, oass. 1.8.52, postmester i Nørre Nebel 1.10.58 (18. lkl. fra 1.4.62).
470. **Andersen, Ove Andreas**, postmester, f.15.5.20. Indtrådt 1.9.36, fagp. 65.39, ass. 1.6.44, fagp.II 38.48, oass. 1.4.53, postmester i Herlufmagle 1.6.60 (18. lkl. fra 1.4.62).
471. **Sørensen, Hans Otto**, telegrafmester, f.30.4.23. Konstruktør III 1.9.52, konstruktør II 1.9.53, telegrafmester i 18. lkl. 1.4.62 (2. ingeniørdistrikt).
472. **Krøger, Palle Gustav**, postmester, f.3.6.22. Indtrådt 1.9.38, fagp. 88.41, ass. 1.4.46, fagp.II 59.51, oass. 1.10.53, postmester i Kolby Kås 1.12.58 (18. lkl. fra 1.4.62).
473. **Krup, Niels Jakob**, postmester, f.28.8.20. Indtrådt 1.9.39, fagp. 88.42, ass. 1.9.45, fagp.II 44.51, oass. 1.12.53, postforvalter ved postekspedition Randers 2 1.12.57, postmester i Byrum 1.12.60 (18. lkl. fra 1.4.62).
474. **Lund, Kristian Sigurd**, postmester, f.1.2.18. Indtrådt 1.9.37, fagp. 73.40, ass. 1.9.43, fagp.II 43.48, oass. 1.2.54, postmester i Høng 1.12.60 (18. lkl. fra 1.4.62).

475. **Jensen, Ejnar Berg**, postmester, f.30.12.22. Indtrådt 1.9.39, fagp. 70.42, ass. 1.4.46, fagp.II 48.53, oass. 1.2.54, postmester i Højer 1.5.59 (18. lkl. fra 1.4.62).
476. **Bruun, Ingeborg**, frk., kontrollør, f.11.5.01. I tgrafv. 1.9.17, fagp. 85.18, ass. 1.9.23, oass. 1.4.54, kontrollør i Kbhavn (rtf.) 1.4.62.
477. **Steffensen, Peter**, postforvalter, f.27.2.99. I postv. 1.9.20, fagp. 73.23, ass. 1.9.26, postforvalter ved postekspedition Esbjerg 1.1.12.54 (18. lkl. fra 1.4.62).
478. **Due, Børge Henning**, postmester, f.5.4.20. Indtrådt 1.9.37, fagp. 64.41, ass. 1.5.44, fagp.II 42.51, oass. 1.12.54, postmester i Jelling 1.4.62.
479. **Jensen, Christian Frederik**, kontrollør, f.2.8.21. Indtrådt 1.9.39, fagp. 89.42, ass. 1.9.45, fagp.II 47.51, oass. 1.7.55, kontrollør i Kbhavn 1.4.62.
480. **Olsen, Svend Aage**, telegrafmester, f.1.6.19. Montør I 1.8.43, mekaniker II 1.11.46, mekaniker I 1.4.52, centralmester 1.7.55, telegrafmester i 18. lkl. 1.4.62 (2. ingeniørdistrikt).
481. **Gjøløv, Gunnar**, postmester, f.1.2.20. Indtrådt 1.9.37, fagp. 60.40, ass. 1.2.44, fagp.II 39.54, oass. 1.9.55, postmester i Jægerspris 1.12.61 (18. lkl. fra 1.4.62).
482. **Larsen, Lars Møller Kasper**, kontrollør, f.4.12.21. Indtrådt 1.9.38, fagp. 64.42, ass. 1.1.46, fagp.II 50.49, oass. 1.9.55, kontrollør i Kbhavn 1.4.62.
483. **Bursaa, Børge**, kontrollør, f.21.9.20. Indtrådt 1.9.39, fagp. 82.42, ass. 1.9.45, fagp.II 50.51, oass. 1.11.55, kontrollør i Kbhavn 1.4.62.
484. **Hansen, Hans Edvard Koefod**, kontrollør, f.17.12.20. Indtrådt 1.9.39, fagp. 67.42, ass. 1.9.45, fagp.II 46.53, oass. 1.11.55, kontrollør i Kbhavn 1.4.62.
485. **Møllerstrøm, Christian**, kontrollør, f.25.1.23. Indtrådt 1.9.40, fagp. 80.43, ass. 1.4.46, fagp.II 41.50, oass. 1.11.55, kontrollør i Kbhavn 1.4.62.
486. **Kjærbye, Gunnar Hansen**, kontrollør, f.29.2.24. Indtrådt 1.9.40, fagp. 79.43, ass. 1.4.46, fagp.II 52.54, oass. 1.12.55, kontrollør i Kbhavn 1.4.62.
487. **Svane, Erik**, kontrollør, f.18.9.23. Indtrådt 1.9.40, fagp. 74.43, ass. 1.4.46, fagp.II 48.50, oass. 1.12.55, kontrollør i Kbhavn 1.4.62.
488. **Nielsen, Paula Elisabeth Costending**, fru, kontrollør, f.25.9.03. I tgrafv. 1.12.19, fagp. 85.22, ass. 1.12.25, oass. 1.4.56, kontrollør i Kbhavn (rtf.) 1.4.62.
489. **Jensen, Hilmar Møller**, telegrafmester, f.3.2.15. Montør I 1.12.44, mekaniker II 1.4.49, tegner 1.4.54, telegrafmester i 7. lkl. 1.4.56, telegrafmester i 18. lkl. 1.4.62 (3. ingeniørdistrikt).
490. **Bundgaard, Aage**, kontrollør, f.23.4.25. Indtrådt 1.9.42, fagp. 72.45, ass. 1.9.47, fagp.II 52.55, oass. 1.7.56, kontrollør i Viborg 1.4.62.
491. **Nielsen, Hans Kristian Svane**, kontrollør, f.5.6.25. Indtrådt som postbud 1.12.48, fagp. 104.52, ass. 1.5.53, fagp.II 60.56, oass. 1.11.56, kontrollør i Kbhavn 1.4.62.
492. **Hansen, Aage Bernhard Peder**, postforvalter, f.14.11.03. I tgrafv. 16.8.19, fagp. 78.21, ass. 1.3.26, prøve i postfagene 38.33, postforvalter ved postekspedition Århus 6 1.1.57 (18. lkl. fra 1.4.62).
493. **Hald, Anna Laura Marie**, frk., postforvalter, f.19.3.02. I postv. 1.4.20, fagp. 69.23, ass. 1.4.26, postforvalter ved postekspedition Århus 4 1.4.57 (18. lkl. fra 1.4.62).
494. **Eriksen, Poul Henry**, kontrollør, f.19.12.25. Indtrådt 1.9.42, fagp. 82.45, ass. 1.9.47, fagp.II 48.54, oass. 1.4.57, kontrollør i kabelingeniørtjenesten 1.4.62.
495. **Pedersen, Curt Christian Lykke**, kontrollør, f.2.2.25. Indtrådt 1.9.42, fagp. 61.45, ass. 1.9.47, fagp.II 37.55, oass. 1.4.57, kontrollør ved Blåvand radiotelegrafkontor 1.4.62.
496. **Sørensen, Povl Valdemar**, telegrafmester, f. 11.4.18. Montør I 1.1.53, tegner 1.9.54, telegrafmester i 7. lkl. 1.4.57, telegrafmester i 18. lkl. 1.4.62 (radioingeniørtjenesten (Kastrup)).
497. **Rasmussen, Arne Poul**, kontrollør, f.29.4.25. Indtrådt 1.9.43, fagp. 73.46, ass. 1.9.48, fagp.II 47.54, oass. 1.6.57, kontrollør i Stege 1.4.62.
498. **Rasmussen, Holger**, kontrollør, f.9.9.26. Indtrådt 1.9.44, fagp. 92.47, ass. 1.9.49, fagp.II 63.54, oass. 1.9.57, kontrollør i Hillerød 1.4.62.
499. **Villumsen, Børge Preben**, kontrollør, f.14.4.27. Indtrådt 1.9.44, fagp. 96.47, ass. 1.9.49, fagp.II 51.55, oass. 1.11.57, kontrollør i generaldirektoratet (1. ekspeditionskontor) 1.4.62.
500. **Larsen, Rudolf**, postforvalter, f.6.2.25. Indtrådt 1.9.42, fagp. 66.45, ass. 1.9.47, fagp.II 42.53, postforvalter ved postekspedition Ålborg 6 1.3.58 (18. lkl. fra 1.4.62).
501. **Krøtel, Hans Herbert**, telegrafmester, f.10.9.24. Tegner 1.11.54, telegrafmester i 15. lkl. 1.4.58, telegrafmester i 18. lkl. 1.4.62 (3. ingeniørdistrikt).
502. **Jørgensen, Hans Torvald**, telegrafmester, f.22.9.13. Montør I 1.4.42, mekaniker III 1.4.46, mekaniker I 1.4.50, overmekaniker 1.4.52, centralmester 1.4.58, telegrafmester i 18. lkl. 1.4.62 (1. ingeniørdistrikt).
503. **Jensen, Henning**, ingeniør, f.8.8.25. Ingeniør i 15. lkl. 1.11.58, ingeniør i 18. lkl. 1.4.62 (2. ingeniørdistrikt).
504. **Pedersen, Emil Søndergaard**, radiomester, f.8.4.17. Montør I 1.4.49, mekaniker II 1.4.54, mekaniker I 1.4.55, overmekaniker 1.4.57, radiomester i 15. lkl. 1.4.60, radiomester i 18. lkl. 1.4.62 (radioingeniørtjenesten (Gladsaxe)).
505. **Frausing, Erling**, ingeniør, f.22.4.33. Ingeniør i 15. lkl. 1.3.61, ingeniør i 18. lkl. 1.4.62 (kabelingeniørtjenesten).
506. **Andersen, Willy Reimar**, kontrollør, f.6.1.24. Indtrådt 1.9.41, fagp. 80.44, ass. 1.9.46, fagp.II 49.53, oass. 1.10.56, kontrollør i Viborg 1.5.62.
507. **Olesen, Erik Kold**, kontrollør, f.26.12.26. Indtrådt 1.9.43, fagp. 82.46, ass. 1.9.48, fagp.II 48.54, oass. 1.4.57, kontrollør ved Lyngby radiotelegrafkontor 1.6.62.
508. **Jensen, Tage**, kontrollør, f.1.7.26. Indtrådt 1.9.44, fagp. 101.47, ass. 1.9.49, fagp.II 57.54, oass. 1.9.57, kontrollør i 3. overpostinspektorat 1.6.62.
509. **Mortensen, Annalise**, fru, kontrollør, f.31.1.28. Indtrådt 1.9.44, fagp. 92.47, ass. 1.9.49, fagp.II 52.54, oass. 1.4.58, kontrollør i generaldirektoratet (revisionskontoret) 1.6.62.
510. **Frederiksen, Esther**, frk., kontrollør, f.3.12.20. Indtrådt 1.9.38, fagp. 88.41, ass. 1.1.45, fagp.II 51.52, postforvalter ved postekspedition Ålborg 5 1.5.54 (u.f.nr. 1.1.–28.2.61), kontrollør i Ålborg 1.7.62.
511. **Jensen, Reinhardt**, postmester, f.29.10.20. Indtrådt 1.9.38, fagp. 58.41, ass. 1.11.44, fagp.II 37.50, oass. 1.10.55, postmester i Gudhjem 1.7.62.
512. **Jørgensen, Egon Benny**, postmester, f.11.2.25. Indtrådt 1.9.41, fagp. 86.44, ass. 1.9.46, fagp.II 51.54, oass. 1.6.56, postmester i Skibby 1.7.62.
513. **Johansen, Johan Frede**, kontrollør, f.13.2.27. Indtrådt 1.9.43, fagp. 59.46, ass. 1.9.48, fagp.II 55.54, oass. 1.11.57, kontrollør i Maribo 1.7.62.
514. **Jensen, Martin Poulsen**, kontrollør, f.20.8.21. Indtrådt 1.9.40, fagp. 84.43, ass. 1.4.46, fagp.II 47.52, oass. 1.4.56, kontrollør i Ålborg 1.8.62.
515. **Jensen, Henry Christian**, kontrollør, f.8.5.27. Indtrådt 1.9.43, fagp. 92.46, ass. 1.9.48, fagp.II 51.54, oass. 1.4.57, kontrollør i Holstebro 1.8.62.
516. **Mortensen, Niels Ladegaard**, maskinmester, f.8.10.15. Maskinist 1.4.50, maskinmester II 1.4.53, maskinmester i 18. lkl. 1.9.62 (2. ingeniørdistrikt).
517. **Andersen, Olga Kaas**, frk., postmester, f.11.5.19. Indtrådt 1.9.37, fagp. 58.40, ass. 1.9.43, fagp.II 39.51, oass. 1.11.54, postmester i Havndal 1.9.62.
518. **Præst, Eli**, kontrollør, f.18.8.27. Indtrådt 1.9.43, fagp. 83.46, ass. 1.9.48, fagp.II 55.54, oass. 1.9.57, kontrollør i Åbenrå 1.9.62.
519. **Pedersen, Gunnar Hofman**, postmester, f.18.4.05. I tgrafv. 16.9.22, fagp. 85.26, ass. 1.5.29, prøve i postfagene 38.31, oass. 1.10.46, postforvalter ved postekspedition Vejle 1 1.2.53, postmester i Christiansfeldt 1.10.62.
520. **Nerløse, Helge**, telegrafmester, f.20.3.17. Tegner 1.4.42, telegrafmester i 7. lkl. 1.4.54, telegrafmester i 18. lkl. 1.10.62 (1. ingeniørdistrikt).
521. **Breddam, Robert Vilfred**, kontrollør, f.10.10.22. Indtrådt 1.9.40, fagp. 67.43, ass. 1.4.46, fagp.II 43.50, oass. 1.12.55, kontrollør i Kbhavn 1.10.62.
522. **Nielsen, Johannes**, kontrollør, f.25.9.24. Indtrådt 1.9.41, fagp. 86.44, ass. 1.9.46, fagp.II 54.53, oass. 1.12.55, kontrollør i Kbhavn 1.10.62.
523. **Häuser, Svend Mogens Winther**, kontrollør, f.8.4.25. Indtrådt 1.9.41, fagp. 68.44, ass. 1.9.46, fagp.II 45.54, oass. 1.4.56, kontrollør i Randers 1.10.62.
524. **Thomassen, Jørgen Riber**, kontrollør, f.17.4.24. Indtrådt 1.9.40, fagp. 68.43, ass. 1.4.46, fagp.II 39.54, oass. 1.6.56, kontrollør i Kbhavn 1.10.62.
525. **Christensen, Niels Erhardt**, kontrollør, f.9.7.23. Indtrådt 1.9.41, fagp. 73.44, ass. 1.9.46, fagp.II 36.53, oass. 1.9.56, kontrollør i Ålborg T. 1.10.62.
526. **Sørensen, Bent Willy**, kontrollør, f.19.10.24. Indtrådt 1.9.42, fagp. 74.45, ass. 1.9.47, fagp.II 48.53, oass. 1.4.57, kontrollør i Køge 1.10.62.

- Holtmann, Kristian Aage**, kontrollør, f.10.7.26. Indtrådt 1.9.42, fagp. 73.45, ass. 1.9.47, fagp.II 47.53, oass. 1.6.57, kontrollør i Svendborg 1.10.62.
- Truelsen, Hans Peter**, kontrollør, f.20.7.23. Indtrådt som postbud 1.7.47, fagp.91.51, ass. 1.5.52, fagp.II 52.55, oass. 1.6.56, kontrollør i Kbhavn 1.11.62.
- Jegsmark, John Leo**, kontrollør, f.12.12.19. Indtrådt som postbud 1.1.44, fagp. 85.51, ass. 1.5.52, fagp.II 47.55, oass. 1.6.56, kontrollør i Kbhavn 1.11.62.
- Hansen, Aksel Gregersen**, kontrollør, f.20.12.24. Indtrådt 1.9.41, fagp. 79.44, ass. 1.9.46, fagp.II 47.53, oass. 1.4.57, kontrollør i Vejle 1.11.62.
- Hansen, Svend Aage**, kontrollør, f.24.5.27. Indtrådt 1.9.44, fagp.81.47, ass. 1.9.49, fagp.II 57.54, oass. 1.2.58, kontrollør i Odense 1.11.62.
- Madsen, Mads Henry**, kontrollør, f.18.8.26. Indtrådt 1.9.44, fagp.65.47, ass. 1.9.49, fagp.II 52.55, oass. 1.7.58, kontrollør i Esbjerg 1.11.62.
- Nørgaard, Knud**, kontrollør, f.24.12.19. Indtrådt som postbud 1.1.44, fagp. 79.51, ass. 1.5.52, fagp.II 46.55, oass. 1.6.56, kontrollør i Kbhavn 1.12.62.
- Just, Erik Lauge**, kontrollør, f.14.5.25. Indtrådt som postbud 1.11.49, fagp. 78.54, ass. 1.5.55, fagp.II 51.57, oass. 1.2.59, kontrollør i Odense 1.12.62.

17. lønningssklasse.

- Berthelsen, Arne Gympose**, arkitekt, f.19.11.18. Konstruktor III 1.9.44 (u.fnr. 1.10.45—31.1.47), konstruktor II 1.4.47, konstruktor I 1.9.51, arkitekt i 17. lkl. 1.4.60 (generaldirektoratet (3. teknisk kontor)).

15. lønningssklasse.

assistent er sat i skema bagefter postmestrene m. fl., men anciennitetsrækken er fælles for samtlige i 15. lønningssklasse ansatte.

- Juhler, Ehrenfred Frederik Sejdelin**, postmester f.29.4.98. I postv. 1.10.14, fagp. 74.17, ass. 1.10.20, fagp.II 49.25, oass. 1.5.36, postmester i Lohals 1.9.46.
- Olsen, Monica Brinckmeyer**, frk., postmester, f.7.8.01. I postv. 1.3.19, fagp. 79.22, ass. 1.3.25, fagp.II 36.33, oass. 1.12.42, postmester ved indleveringspostkontor 32 1.12.53.
- Christensen, Anker Marius**, konstruktor, f.15.10.05. Tegner 1.8.38, konstruktor III 1.5.39, konstruktor II i 2. ingeniørdistrikt 1.4.43.
- Madsen, Anna Marie Elisabeth**, frk., postmester, f.4.7.02. I postv. 1.9.20 (ude af postv. 1.4.21—31.10.22), fagp. 74.25, ass. 1.4.28, fagp.II 37.35, oass. 1.11.44, postmester ved indleveringspostkontor 37 1.2.57.
- Jepsen, Arnold Sophus**, postmester, f.24.4.04. I tgravn. 16.8.20, fagp. 81.23, ass. 1.9.26, prøve i postfagene 43.31, fagp.II 47.35, oass. 1.11.44, postmester ved indleveringspostkontor 42 1.3.56.
- Christensen, Knud Niels Christen**, postmester, f.4.7.97. I tgravn. 2.1.14, fagp. 62.14, ass. 1.1.20, prøve i postfagene 34.29, oass. 1.9.45, postmester ved indleveringspostkontor 14 1.9.56.
- Jørgensen, Jens Peder**, postforvalter, f.29.11.01. I tgravn. 1.1.18, fagp. 79.18, ass. 1.1.24, prøve i postfagene 46.30, oass. 1.9.45, postforvalter ved postekspedition Silkeborg 1 1.4.53.
- Petersen, Johannes Zeuthen Hans Agerbek**, postforvalter, f.18.4.98. I tgravn. 1.12.19, fagp. 95.22, ass. 1.12.25, prøve i postfagene 41.30, oass. 1.11.45, postforvalter ved postekspedition Horsens 2 1.3.48.
- Moestrup, Kristiane**, frk., postforvalter, f.19.3.00. I postv. 1.9.20 (ude af postv. 1.4.21—31.10.22), fagp. 63.25, ass. 1.4.28, fagp.II 36.32, postforvalter ved postekspedition Randers 1 1.2.46.
- Hermansen, Walter**, postmester, f.10.12.07. I postv. 1.9.24, fagp. 76.27, ass. 1.9.30, fagp.II 38.34, oass. 1.3.46, postmester i Mern 1.12.54.
- Møllerup, Elisabeth**, frk., postmester, f.11.10.99. I tgravn. 25.1.16, fagp. 102.18, ass. 1.2.22, prøve i postfagene 35.29, oass. 1.4.46, postmester ved indleveringspostkontor 33 1.5.58.
- Hansen, Karen Marie**, frk., postmester, f.27.10.96. I tgravn. 1.4.16, fagp. 92.16, ass. 1.4.22, prøve i postfagene 50.31, oass. 1.4.46, postmester ved indleveringspostkontor 45 1.5.58.

40. **Nielsen, Karl Christian Gram**, postmester, f.20.11.04. I tgravn. 16.8.20, fagp. 95.23, ass. 1.9.26, prøve i postfagene 43.31, fagp. II 47.38, oass. 1.4.46, postmester ved indleveringspostkontor 47 1.4.60.
57. **Raage, Agnete Lauridsen**, frk., postmester, f.24.1.00. I tgravn. 16.8.19, fagp. 100.21, ass. 1.9.25, prøve i postfagene 48.30, oass. 1.9.48, postmester ved indleveringspostkontor 46 1.4.60.
63. **Bøegh, Inger Marie Sprogøe**, frk., postmester, f.16.10.99. I tgravn. 15.5.19, fagp. 76.21, ass. 1.6.25, prøve i postfagene 35.30, oass. 1.3.49, postmester ved indleveringspostkontor 48 1.3.61.
69. **Schulz, Svend Aage**, postmester, f.18.6.04. I tgravn. 17.5.20, fagp. 79.22, ass. 1.6.26, prøve i postfagene 33.31, oass. 1.4.49, postmester ved indleveringspostkontor 8 1.6.61.
70. **Nielsen, Hans**, centralmester, f.21.10.95. Overtaget fra tysk tjeneste som overtelegrafbud II 1.8.20, liniemontør I 1.5.24, montør I 1.6.29, overmontør 1.6.36, mekaniker 1.5.39, overmekaniker 1.4.46, centralmester 1.4.49 (2. ingeniørdistrikt (Sønderborg)).
78. **Sørensen, Edith Charlotte**, fru, postmester, f.23.9.01. I tgravn. 1.9.18, fagp. 88.19, ass. 1.9.24, prøve i postfagene 43.30, oass. 1.4.50, postmester ved indleveringspostkontor 43 1.3.62.
79. **Olesen, Oluf Arnold**, centralmester, f.1.12.97. Montør I 1.7.21, overmontør 1.5.24, mekaniker I 1.5.36, overmekaniker 1.4.44, centralmester 1.4.50 (2. ingeniørdistrikt).
87. **Naurup, Jens Magnus**, telegrafmester, f.19.5.98. Montør I 1.1.29, overmontør 1.11.34, mekaniker I 1.4.43, overmekaniker 1.4.46, telegrafmester II 1.4.51 (radioingeniørtjenesten (Skive)).
90. **Pedersen, Jens Oluf**, postforvalter, f.28.7.02. I tgravn. 1.12.19, fagp. 96.22, ass. 1.12.25, prøve i postfagene 34.33, postforvalter ved postekspedition Ålborg 1 1.5.51.
115. **Flarup, Knud Rosenørn**, postmester, f.13.8.19. Indtrådt 1.9.36, fagp. 77.39, ass. 1.9.43, fagp.II 53.49, oass. 1.4.53, postmester ved indleveringspostkontor 44 1.4.54.
116. **Jacobsen, Vilhelm Schelowsky**, telegrafmester, f.8.2.24. Montør I 1.9.49, tegner 1.4.52, telegrafmester II 1.4.53 (2. ingeniørdistrikt).
122. **Pedersen, Jens Arnold**, konstruktor, f.26.4.27. Konstruktor III 1.11.52, konstruktor II 1.11.53 (3. ingeniørdistrikt).
144. **Buchardt, Rudolf**, centralmester, f.2.6.06. Montør I 1.5.34, mekaniker 1.6.40, overmekaniker 1.4.46, centralmester 1.4.54 (1. ingeniørdistrikt (Steg)).
148. **Brodersen, Gunner Emanuel**, centralmester, f.16.10.14. Montør I 1.4.42, mekaniker II 1.4.46, mekaniker I 1.4.52, centralmester 1.10.54 (2. ingeniørdistrikt (Tønder)).
202. **Petersen, Aksel Peter**, telegrafmester, f.8.11.24. Styrmand i 7. lkl. 1.1.57, telegrafmester i 15. lkl. 1.12.62 (radioingeniørtjenesten).
225. **Christensen, Poul Viktor Salomon**, værkfører, f.6.12.93. Montør I 1.10.21, overmontør 1.9.22, mekaniker I 1.7.26, overmekaniker 1.4.53, værkfører II 1.4.57 (1. ingeniørdistrikt).
237. **Larsen, Magda Marie**, fru, postforvalter, f.21.12.01. I postv. 1.4.20, fagp. 68.23, ass. 1.4.26, postforvalter ved postekspedition Horsens 1 1.7.57.
288. **Fryd, Agnete**, frk., postforvalter, f.1.11.12. Indtrådt 1.9.31, fagp. 103.34, ass. 1.9.37, postforvalter ved postekspedition Nørresundby 1 1.11.58.
289. **Pedersen, Peter Johannes**, postforvalter, f.23.2.10. Indtrådt 1.9.30, fagp. 55.33, ass. 1.9.36, oass. 1.11.58, postforvalter ved postekspedition Vejle 1 1.11.62.
312. **Christoffersen, Arne Benedictus**, telegrafmester, f.26.9.25. Tegner 1.3.58, telegrafmester i 15. lkl. 1.4.59 (radioingeniørtjenesten (Kastrup)).
- 360a. **Andersen-Krusell, Carl Harald**, værkfører, f.10.3.16. Montør I 1.4.42, mekaniker II 1.9.46, mekaniker I 1.5.51, overmekaniker 1.4.55, værkfører i 15. lkl. 1.4.60 (radioingeniørtjenesten (Kastrup)).
423. **Petersen, Svend Aage**, postforvalter, f.16.5.27. Indtrådt 1.5.46, fagp. 64.49, ass. 1.5.51, fagp.II 38.55, postforvalter ved postekspedition Randers 2 1.2.61.
426. **Jensen, Peder Harry**, centralmester, f.26.11.02. Telegrafarbejder 1.11.24, montør II 1.5.28, montør I 1.5.34, overmontør 1.5.42, mekaniker I 1.4.46, overmekaniker 1.4.52, centralmester 1.4.61 (1. ingeniørdistrikt).
427. **Wael, Poul**, radiomester, f.2.11.15. Montør I 1.12.48, mekaniker II 1.6.50, mekaniker I 1.4.55, overmekaniker 1.4.58, radiomester 1.4.61 (radioingeniørtjenesten (Rønne)).
428. **Hansen, Aage Stokbæk**, radiomester, f.15.4.28. Montør I 1.6.55, mekaniker II 1.10.55, mekaniker I 1.10.56, overmekaniker 1.4.58, radiomester 1.4.61 (2. ingeniørdistrikt (Sdr. Højrup)).

429. **Lauritsen, Joseph Petersen**, radiomester, f.18.9.25. Montør I 1.3.52, mekaniker II 1.2.56, mekaniker I 1.4.57, overmekaniker 1.4.58, radiomester 1.4.61 (2. ingeniørdistrikt (Rangstrup)).
430. **Weitemeyer, Jørgen**, radiomester, f.1.1.20. Mekaniker II 1.9.57, mekaniker I 10. lkl. 1.4.58, overmekaniker 1.4.59, radiomester 1.4.61 (radioingeniørtjenesten (Øverup)).
431. **Høegh, Henning Juul**, radiomester, f.21.5.30. Mekaniker II 1.9.57, mekaniker I 10. lkl. 1.4.58, overmekaniker 1.4.59, radiomester 1.4.61 (radioingeniørtjenesten).
432. **Duus, Kurt**, radiomester, f.9.6.23. Mekaniker II 1.10.57, mekaniker I 10. lkl. 1.10.58, overmekaniker 1.4.60, radiomester 1.4.61 (3. ingeniørdistrikt (Skåde)).
433. **Corvinus, Kjeld Martin**, radiomester, f.23.2.28. Mekaniker II 1.12.57, mekaniker I 10. lkl. 1.12.58, overmekaniker 1.4.60, radiomester 1.4.61 (3. ingeniørdistrikt (Mejrup)).
434. **Pinholt, Mogens**, radiomester, f.14.7.31. Montør I 1.8.57, mekaniker II 1.3.58, mekaniker I 10. lkl. 1.3.59, overmekaniker 1.4.60, radiomester 1.4.61 (3. ingeniørdistrikt (Frejlev)).
435. **Svendsen, Kai Edvard**, tegner, f.5.5.04. Montør I 1.4.36, tegner 1.4.43, tegner I 15. lkl. 1.4.61 (radioingeniørtjenesten).
436. **Madsen, Willy Erling Low**, telegrafmester, f.29.8.26. Montør I 1.6.52, tegner 1.9.54, telegrafmester I 15. lkl. 1.4.61 (kabelingeniørtjenesten).
437. **Olsen, Johannes Pauli**, telegrafmester, f.10.9.28. Tegner 1.9.54, telegrafmester I 15. lkl. 1.4.61 (kabelingeniørtjenesten).
567. **Lunda, Axel Christian Jacobsen**, postmester, f.29.10.99. I postv. 1.3.17, fagp. 77.20, ass. 1.3.23, postmester i Aså 1.2.62.
569. **Christoffersen, Leif Erik**, postforvalter, f.13.3.30. Indtråd 1.5.47, fagp.60.50, ass. 1.5.52, fagp.II 37.60, oass. 1.2.62, postforvalter ved postekspedition Ålborg 5.1.9.62.
572. **Jensen, Sigurd Niels Søren**, overmekaniker, f.25.8.04. Montør I 1.8.39, mekaniker I 1.8.45, overmekaniker 1.4.46, overmekaniker I 15. lkl. 1.4.62 (3. ingeniørdistrikt).
573. **Nielsen, Arne**, radiomester, f.4.2.09. Montør I 1.6.37, overmontør 1.4.45, mekaniker I 1.9.46, overmekaniker 1.6.51, radiomester I 15. lkl. 1.4.62 (radioingeniørtjenesten (Herstedvester)).
574. **Christensen, Niels Peter**, overmekaniker, f.9.8.00. Montør I 1.7.27, overmontør 1.5.35, mekaniker I 1.4.43, overmekaniker 1.4.52, overmekaniker I 15. lkl. 1.4.62 (radioingeniørtjenesten (Skamlebak)).
575. **Sørensen, Magnus**, overmekaniker, f.19.8.96. Montør I 1.10.21, overmontør 1.4.34, mekaniker II 1.5.42, overmekaniker 1.4.53, overmekaniker I 15. lkl. 1.4.62 (radioingeniørtjenesten (Herstedvester)).
576. **Bendtsen, William**, overmekaniker, f.27.7.00. Montør I 1.5.26, overmontør 1.6.36, mekaniker I 1.5.42, overmekaniker 1.4.53, overmekaniker I 15. lkl. 1.4.62 (radioingeniørtjenesten (Kallundborg)).
577. **Zornow, Robert Carl**, værkfører, f.8.7.96. Postbud 1.6.19, montør I 1.8.20, overmontør 1.4.39, mekaniker I 1.4.46, overmekaniker 1.4.54, værkfører I 15. lkl. 1.4.62 (post- og telegrafvæsenets værksteder).
578. **Oxø, Knud Buske**, overmekaniker, f.17.4.06. Montør I 1.9.36, overmontør 1.5.42, mekaniker I 1.2.48, overmekaniker 1.4.54, overmekaniker I 15. lkl. 1.4.62 (1. ingeniørdistrikt).
579. **Müller, Andreas Theobald**, overmekaniker, f.1.7.97. Montør I 1.5.34, overmontør 1.4.43, mekaniker I 1.4.49, overmekaniker 1.4.55, overmekaniker I 15. lkl. 1.4.62 (3. ingeniørdistrikt).
580. **Madsen, Anker Johannes Sylow**, kabelmester, f.14.2.02. Telegrafarbejder 1.5.26, montør II 1.2.39, montør I 1.10.42, overmontør 1.9.46, linjemester 1.9.51, kabelmester 1.4.55, kabelmester I 15. lkl. 1.4.62 (kabelingeniørtjenesten (Korsør)).
581. **Varnholst, Hans Søren**, overmekaniker, f. 29.5.98. Telegrafarbejder 1.6.21, montør II 1.7.31, montør I 1.7.39, mekaniker II 1.4.46, mekaniker I 1.4.52, overmekaniker 1.12.55, overmekaniker I 15. lkl. 1.4.62 (1. ingeniørdistrikt).
582. **Knudsen, Hans Eli**, telegrafmester, f.6.2.11. Montør I 1.10.46, mekaniker II 1.4.50, mekaniker I 1.4.55, overmekaniker 1.3.56, telegrafmester I 15. lkl. 1.4.62 (2. ingeniørdistrikt (Fredericia)).
583. **Korsaa, Orla Jørgen**, overmekaniker, f.19.7.11. Montør I 1.4.42, mekaniker II 1.4.46, mekaniker I 1.4.50, overmekaniker 1.4.56, overmekaniker I 15. lkl. 1.4.62 (radioingeniørtjenesten (Lyngby)).
584. **Lauritsen, Henry Huper Jagd**, overmekaniker, f.31.7.18. Montør I 1.4.45, mekaniker II 1.4.49, mekaniker I 1.5.51, overmekaniker 1.4.56, overmekaniker I 15. lkl. 1.4.62 (post- og telegrafvæsenets værksteder).
585. **Nielsen, Werner Gotfred**, overmekaniker, f.30.9.13. Montør I 1.4.42, mekaniker II 1.2.47, mekaniker I 1.6.52, overmekaniker 1.4.56, overmekaniker I 15. lkl. 1.4.62 (2. ingeniørdistrikt (Odense)).
586. **Omann, Skjold**, overmekaniker, f.15.8.06. Montør II 1.5.35, montør I 1.5.39, mekaniker II 1.4.46, mekaniker I 1.12.52, overmekaniker 1.4.57, overmekaniker I 15. lkl. 1.4.62 (1. ingeniørdistrikt).
587. **Christensen, Otto Svend**, overmekaniker, f.2.12.05. Håndværker 1.12.28, overmontør 1.6.45, mekaniker I 1.9.46, overmekaniker 1.4.58, overmekaniker I 15. lkl. 1.4.62 (post- og telegrafvæsenets værksteder).
588. **Schmidt, Matthias**, overmekaniker, f.15.6.98. Montør I 1.12.24, overmontør 1.3.32, mekaniker I 1.4.47, overmekaniker 1.4.58, overmekaniker I 15. lkl. 1.4.62 (2. ingeniørdistrikt).
589. **Skibelund, Hans**, overmekaniker, f.23.10.21. Montør I 1.12.46, mekaniker II 1.4.50, mekaniker I 1.11.52, overmekaniker 1.4.58, overmekaniker I 15. lkl. 1.4.62 (radioingeniørtjenesten (Esbjerg)).
590. **Hansen, Fridolph Vermuth**, overmekaniker, f.18.10.06. Montør I 1.8.43, mekaniker II 1.4.47, mekaniker I 1.4.53, overmekaniker 1.4.58, overmekaniker I 15. lkl. 1.4.62 (1. ingeniørdistrikt).
591. **Gorm, Niels Erik**, overmekaniker, f.11.7.17. Montør I 1.8.43, mekaniker II 1.4.49, mekaniker I 1.5.53, overmekaniker 1.4.58, overmekaniker I 15. lkl. 1.4.62 (1. ingeniørdistrikt).
592. **Petersen, Niels Marius Holger**, overmekaniker, f.16.8.10. Montør I 1.4.42, mekaniker II 1.4.49, mekaniker I 1.12.54, overmekaniker 1.4.58, overmekaniker I 15. lkl. 1.4.62 (3. ingeniørdistrikt).
593. **Pedersen, John Valther**, overmekaniker, f.1.12.15. Montør I 1.5.44, mekaniker II 1.4.49, mekaniker I 1.4.54, overmekaniker 1.5.58, overmekaniker I 15. lkl. 1.4.62 (3. ingeniørdistrikt (Ålborg)).
594. **Stapf, Reno Eugene**, overmekaniker, f.1.10.20. Montør I 1.1.53, mekaniker II 1.4.55, mekaniker I 10. lkl. 1.4.58, overmekaniker 1.4.60, overmekaniker I 15. lkl. 1.4.62 (radioingeniørtjenesten (Kastrup)).
595. **Kristensen, Axel**, overmekaniker, f.18.2.27. Montør I 1.8.55, mekaniker II 1.4.57, mekaniker I 10. lkl. 1.4.59, overmekaniker 1.4.60, overmekaniker I 15. lkl. 1.4.62 (radioingeniørtjenesten (Kastrup)).
596. **Nielsen, Kaj Gunnar**, tegner, f.9.8.08. Tegner 1.4.42, tegner I 15. lkl. 1.4.62 (telegraflaboratoriet).
597. **Rasmussen, Hans Christian**, tegner, f.9.4.23. Tegner 1.6.50, tegner I 15. lkl. 1.4.62 (2. ingeniørdistrikt).
598. **Andersen, Erik Adolf Bøjesen**, tegner, f.29.2.24. Montør I 1.11.52, tegner 1.12.56, tegner I 15. lkl. 1.4.62 (1. ingeniørdistrikt).
599. **Møller, Hans-Jacob**, telegrafmester, f.27.4.26. Tegner 1.2.57, telegrafmester I 15. lkl. 1.4.62 (radioingeniørtjenesten).
600. **Nielsen, Arne Morell**, tegner, f.13.8.29. Tegner 1.3.58, tegner I 15. lkl. 1.4.62 (kabelingeniørtjenesten).
601. **Rasmussen, Svend Erik Rømer**, telegrafmester, f.11.10.19. Montør I 1.6.48, mekaniker II 1.4.53, tegner 1.4.58, telegrafmester I 15. lkl. 1.4.62 (3. ingeniørdistrikt).
630. **Haahr, Svend**, radiomester, f.19.1.25. Mekaniker I 7. lkl. 1.12.58, mekaniker I 10. lkl. 1.12.59, overmekaniker 1.4.60, radiomester I 15. lkl. 1.6.62 (3. ingeniørdistrikt (Skåde)).
631. **Thomhav, Christian**, værkfører, f.6.1.23. Montør I 1.4.46, mekaniker II 1.4.50, mekaniker I 1.4.54, overmekaniker 1.4.61, værkfører I 15. lkl. 1.6.62 (1. ingeniørdistrikt (Kastrup)).
632. **Mørk, Svend**, centralmester, f.13.10.17. Montør I 1.11.48, mekaniker II 1.4.52, mekaniker I 1.12.57, overmekaniker 1.4.61, centralmester 1.6.62 (2. ingeniørdistrikt (Gram)).
633. **Madsen, Vesti**, centralmester, f.8.1.26. Montør I 1.3.52, mekaniker II 1.4.57, mekaniker I 10. lkl. 1.4.60, mekaniker 12. lkl. 1.4.62, centralmester 1.6.62 (2. ingeniørdistrikt (Haderslev)).
650. **Wolff, Jes**, centralmester, f.5.7.17. Montør I 1.11.46, mekaniker II 1.4.52, mekaniker I 1.4.57, overmekaniker 1.4.61, centralmester 1.9.62 (2. ingeniørdistrikt).
646. **Mortensen, Svend Aage**, postforvalter, f.11.12.12. Indtråd 1.9.30, fagp. 71.33, ass. 1.1.37, postforvalter ved postekspedition Ålborg 4.1.10.62.
676. **Christiansen, Hans Børge**, radiomester, f.2.2.34. Mekaniker 7. lkl. 1.11.58, mekaniker I 10. lkl. 1.11.59, overmekaniker 1.4.61, radiomester I 15. lkl. 1.11.62 (2. ingeniørdistrikt (Højen)).

Overassistenter.

Nr. i klassen	Navn	Tjenestested	Født	Indtr.	Fagprøve		Fagprøve II	Assistent	Over-assistent
					i postv.	i tgravf.			
2.	Elfort, Johan Arnold	Kbhavn	22.9.98	1.4.16	P 34	89.16	51.37	1.4.22	1.6.40 ¹
3.	Kjeldsen, Jens Berg	Århus T.	1.8.99	2.2.17	P 42	86.17	42.32	1.3.23	1.2.41
4.	Laursen, Heinrich Christian	Kbhavn	27.4.98	1.10.14	P 49	76.15	53.33	1.10.20	1.5.41
6.	Honoré-Larsen, Elisabeth, fru	gdir.(2.tekn.kt.)	19.11.96	4.9.13	94.16	1.11.19	1.5.42
7.	Sørensen, Anna Emilie Ingeborg, frk.	Ålborg	20.1.00	2.2.17	P 48	102.17	45.34	1.3.23	1.6.42
10.	Granov, Kaj Esra Niels	Århus T.	28.9.99	4.6.19	P 42	82.21	38.35	1.7.25	1.3.43 ²
11.	Andersen, Signe Margrethe, frk.	Kbhavn htg.	19.10.97	1.10.14	P 35	85.15	1.10.20	1.4.43
13.	Wium, Olga Johanne, frk.	Kbhavn rtf.	20.3.96	25.6.13	88.16	1.11.19	1.10.43
14.	Hansen, Edith, fru	Sønderborg	2.2.02	1.9.18	P 48	97.19	47.38	1.9.24	1.12.43
16.	Fabricius-Lauritzen, Emma Elise Francisca, fru	Kbhavn rtf.	23.7.96	5.12.12	88.15	1.11.19 ³	1.4.44
19.	Rasmussen, Alfred Kristian	Kbhavn	26.2.93	1.10.10	52.15	1.10.18	1.4.45
20.	Dørr, Harriet Johanne Elster, frk.	Kbhavn	28.6.94	1.10.12	69.15	1.10.19	1.4.45
21.	Frederiksen, Karen Margrethe, frk.	Århus C	11.3.03	16.8.19	P 40	88.21	41.37	1.9.25 ⁴	1.5.45
23.	Høgsbro, Poula, frk.	Kbhavn	23.5.00	1.4.16	P 49	102.16	1.4.22	1.9.45
25.	Pedersen, Villy Karl Blondin	Kbhavn	19.12.06	1.9.24	72.27	46.36	1.9.30	1.9.45
27.	Rasmussen, Marie Matilde Eleonora, frk.	Ålborg	7.4.02	1.3.19	78.22	40.34	1.3.25	1.2.46
30.	Fafner, Laurits Olsen	Kbhavn rtf.	18.3.96	1.10.13	78.16	1.11.19	1.4.46
31.	Nis-Hanssen, Ellen, frk.	Århus T.	25.5.96	6.11.14	97.17	1.12.20	1.4.46
32.	Petersen, Ingeborg Birgitte Josefine Strøm, frk.	Kbhavn rtf.	18.8.97	1.10.15	93.18	1.10.21	1.4.46
33.	Hørlyck, Jens Jakobsen	Kbhavn	27.2.99	1.10.14	P 39	63.15	1.10.20	1.4.46
36.	Østergaard, Agnes Kathrine Mikkelsen, frk.	Kbhavn	6.10.01	31.8.17	P 40	119.20	1.9.23	1.4.46
37.	Becker, Ebba, fru	Kbhavn	17.2.98	1.3.17	P 36	102.19	1.3.23	1.4.46
38.	Løhde, Kaj Bruun	Fredericia T.	6.5.98	1.9.16	67.17	1.9.23	1.4.46
39.	Jacobsen, Broder Charles Horsfeld	Fredericia T.	24.3.00	2.2.17	77.17	1.3.24	1.4.46
42.	Jensen, Ingeborg, frk. (I)	Kbhavn	6.5.00	1.2.17	P 44	82.18	1.2.23	1.11.46
43.	Rasmussen, Helga Christiana Stockmarr, fru	Kbhavn rtf.	26.2.98	1.4.16	P 45	89.16	1.4.22	1.12.46
44.	Skaarup, Katrine Amalie Margrethe, fru	Kbhavn	27.1.00	1.9.17	P 42	63.18	1.9.23	1.2.47
46.	Mentzel, Louis Emil	Helsingør	8.10.01	1.9.17	P 44	80.18	1.9.23	1.7.47
47.	Laursen, Dagmar, frk.	Kbhavn	13.12.00	1.9.18	P 46	87.19	1.9.24	1.7.47
48.	Andersson, Sara, frk.	Fåborg	6.9.09	1.9.30	99.33	55.39	1.9.36	1.11.47
49.	Hansen, Else Gunhild, frk.	Kbhavn	19.8.00	1.1.18	P 43	75.18	1.1.24 ⁵	1.2.48
50.	Bjerg, Agnes, frk.	Kbhavn htg.	3.3.02	15.5.19	102.21	1.6.25	1.2.48
51.	Laursen, Olga Anna Kirstine, frk.	Århus T.	3.8.98	2.2.17 ⁶	70.17	1.3.24	1.4.48
52.	Jensen, Ellen Inger Margrethe, fru	Kbhavn	5.12.01	1.1.19	P 35	93.19	1.1.25	1.4.48
53.	Jensen, Ingeborg, frk. (II)	Kbhavn	3.3.02	15.5.19	P 44	103.21	1.6.25	1.4.48
54.	Jacobsen, Holger Edvard	Kbhavn htg.	4.11.03	1.5.19	P 34	79.21	1.5.25	1.4.48
55.	Honoré, Svend Aage le Fèvre	Fredericia T.	13.8.99	9.6.17	91.20	1.7.23	1.7.48
56.	Nielsen, Helga Marie, frk.	Frederikshavn	17.8.01	1.9.18	P 47	101.19	1.9.24	1.7.48
58.	Jepsen, Robert Ladegaard	Åbenrå	26.3.03	16.8.20	P 37	77.23	1.9.26	1.10.48
59.	Hansen, Else Mariane Oline, fru	Kbhavn	9.10.00	1.1.19	P 46	87.19	1.1.25 ⁷	1.11.48
60.	Darling, Betty Elisa, frk.	Ålborg T.	15.3.00	12.8.16	P 44	107.18	1.9.22	1.2.49
61.	Bloch, Svend Egil	Fredericia T.	14.1.00	1.9.16	63.17	1.9.22	1.3.49
62.	Krogh, Benedikte Kathrine, fru	Kbhavn	2.8.03	15.5.19	P 45	90.21	1.6.25	1.3.49
64.	Hansen, Inger Antonia, frk.	Sorø	30.5.99	20.9.16	P 35	83.19	1.10.22	1.4.49

¹⁾ postforvalter ved postekspedition Odense 2 1.12.49—31.1.50. ²⁾ postmester i Hirtshals 1.4.46—31.12.56. ³⁾ u.f.nr. 1.12.19—31.5.21^o. ⁴⁾ u.f.nr. 1.4.28—31.3.29. ⁵⁾ u.f.nr. 1.5.—30.9.25. ⁶⁾ u.f.nr. 1.7.20—30.6.21^o. ⁷⁾ u.f.nr. 10.7.—9.10.31^o.

Nr. i klassen	Navn	Tjenestested	Født	Indtr.	Fagprøve		Fagprøve II	Assistent	Overassistent
					i postv.	i tgrafv.			
<i>(overassistenter)</i>									
65.	Larsen, Axel Johannes	Fredericia T.	1.7.01	1.9.17	84.18	1.9.23	1.4.49
66.	Kristensen, Elna Spanggaard, fru	Esbjerg	25.5.02	1.1.19	P 36	83.19	1.1.25	1.4.49
68.	Petersen, Ellen Birthe Emilie, frk.	Kbhavn	7.1.00	1.6.20	P 49	96.22	1.6.26	1.4.49
71.	Gade, Johanne Amanda Christine, frk.	Haderslev	23.6.99	13.2.17	76.21	1.3.23	1.6.49
72.	Riemann, Kirsten Marie Christensen, fru	Ålborg T.	2.6.00	2.2.17	100.17	1.3.23	1.10.49
73.	Holm, Poul Vendelbo	Kbhavn htg.	13.8.02	1.9.18	83.19	1.9.24	1.10.49
74.	Thomsen, Betty Theodora, frk.	Kbhavn R.	14.7.96	12.8.13	87.16	1.11.19	1.4.50
75.	Brusen, Anna Louise, frk.	Fredericia T.	31.12.98	1.9.16	101.17	1.9.22	1.4.50
76.	Petersen, Harriet, frk.	Odense	30.12.99	18.7.16	P 35	88.19	1.8.22	1.4.50
77.	Dahl, Gudrun Amalie, frk.	Kbhavn	7.11.01	1.9.18	P 42	90.19	1.9.24	1.4.50
80.	Strand, Valborg Schousen, fru	Kbhavn	5.3.02	1.12.19	98.22	1.12.25	1.7.50
81.	Roy, Paul Vilhelm le Fèvre	Fredericia T.	11.3.01	1.9.17	63.18	1.9.23	1.10.50
82.	Spelling, Paula Moth, fru	Kbhavn htg.	11.12.96	1.10.14	82.15	1.10.20	1.12.50
83.	Frederiksen, Poul Bernhard	Kbhavn	28.7.97	1.10.14	72.17	1.10.20	1.4.51
84.	Karn, Axel Edvard Lorentz	Kbhavn	4.12.97	1.10.14	64.17	1.10.20	1.4.51
85.	Nielsen, Niels Peter, cand. phil. gdir.(munderingsdep.)		8.7.98	1.9.18	75.21	1.9.24	1.4.51
86.	Nielsen, Ole Frølund	Kbhavn	11.6.02	1.3.19	82.22	1.3.25	1.4.51
88.	Bech, Uffe Anton	Kbhavn R.	26.4.97	1.10.14	79.15	1.10.20	1.5.51
89.	Peters, Vilhelm Berg	Kolding T.	22.5.02	1.1.19	88.19	1.11.25	1.5.51
91.	Nielsen, Ejnar Krogsgaard	Kbhavn	11.10.98	1.10.15	57.19	1.10.21	1.6.51 ¹⁾
92.	Mosholt, Karen Elvira Dusine, frk.	Kbhavn htg.	10.12.01	1.12.19	95.22	1.12.25	1.11.51
93.	Skanche, Petra Hansine, fru	Kbhavn rtf.	1.3.97	7.4.14	81.16	1.5.20	1.4.52
94.	Borch, Lilly, fru	Odense T.	17.10.95	2.1.14	72.14	1.1.20	1.4.52
96.	Petersen, Else Alberi, frk.	Kbhavn rtf.	31.12.98	1.11.15	76.16	1.11.21	1.4.52
97.	Nielsen, Astrid Margrethe, frk.	Kbhavn R.	5.8.98	1.2.17	80.17	1.11.23	1.4.52
98.	Christiansen, Aksel Laurits	Kbhavn	4.6.02	1.9.18	75.22	1.3.25	1.4.52
100.	Mogensen, Karl Peter Nicolaj	Kbhavn	13.7.04	1.9.20 ²⁾	86.25	1.4.28	1.4.52
101.	Nielsen, Axel Jørgen Agathon	gdir.(4.eksptk.)	12.9.01	17.5.20	P 38	91.22	1.6.26	1.4.52
102.	Kolbjørn, Anna Margrethe Kragh, fru	Kbhavn rtf.	7.5.99	1.9.16	80.17	1.9.22	1.6.52
103.	Toft, Jens Peter Edvard	Kbhavn	1.2.20	1.9.36	83.39	54.51	1.2.44	1.7.52
104.	Mentze, Henriette, fru	Århus T.	5.2.98	16.9.14	70.16	1.10.20	1.9.52
106.	Christensen, Bertel	Fredericia T.	26.5.03	16.8.19	P 33	86.21	1.9.25	1.9.52
107.	Ovesen, Henrik Andreas Marian Anker	Kbhavn htg.	10.12.02	1.9.19	107.21	1.9.25	1.4.47 ³⁾
108.	Winther, Povl	Nykøbing Fl.	29.12.00	1.9.18	66.21	1.9.24	1.12.52
109.	Nielsen, Esther Margrethe, frk.	Frederikshavn	5.6.19	1.9.37	79.40	41.47	1.9.43	1.3.53
110.	Bertelsen, Nikolaj Peter	Skagen	7.3.97	4.9.13	P 34	89.16	1.11.19	1.4.53
111.	Greisen, Richard	postgirokontoret	22.7.97	1.10.14	70.17	1.10.20	1.4.53
112.	Junge, Signe, fru	Århus T.	9.2.97	1.11.15	96.16	1.11.21	1.4.53
113.	Thomsen, Engel Margrethe, fru	Fredericia T.	3.1.02	1.1.19	98.19	1.1.25 ⁴⁾	1.4.53
114.	Mosvig, Minos Walter	postgirokontoret	27.6.02	1.4.20	58.23	1.4.26	1.4.53
118.	Kragh, Esther, frk.	Kbhavn rtf.	22.5.99	16.8.16	78.18	1.9.22	1.7.53
120.	Hansen, Kaj Aage Theilade	Kbhavn htg.	16.12.97	27.8.14	70.17	1.11.20	1.11.53
121.	Sørensen, Hans Erhardt	Kbhavn	2.8.04	1.9.20 ²⁾	65.25	1.4.28	1.11.53
123.	Jeppesen, Gerda Marie, frk.	Kbhavn htg.	24.7.97	1.4.16	84.16	1.4.22 ⁵⁾	1.12.53
124.	Høvring, Gunild, frk.	Odense	21.6.02	1.3.19	75.22	1.3.25	1.12.53
125.	Nielsen, Marinus	Århus C	8.10.94	1.10.12	78.16	1.10.19	1.4.54
126.	Skovgaard, Dagny, fru	Kbhavn rtf.	23.5.98	1.4.16	95.16	1.4.22	1.4.54
127.	Børrild, Frederik Pontoppidan	Kolding T.	11.3.99	25.7.16	74.19	1.8.22	1.4.54
128.	Holm, Emilie, frk.	Kbhavn rtf.	19.6.00	1.6.17	94.20	1.6.23	1.4.54
129.	Lunøe, Christine Johanne Marie, fru	Kbhavn rtf.	13.2.98	2.2.17	P 33	77.17	1.3.23	1.4.54
130.	Haslev, Anna Mathilde, frk.	Kbhavn rtf.	4.10.99	1.9.17	76.18	1.9.23	1.4.54

¹⁾ u.f.nr. 1.3.-30.6.58. ²⁾ ude af postv. 1.4.21-31.10.22^o. ³⁾ ude af post- og tgrafv. 1.7.53-31.1.59. ⁴⁾ u.f.nr. 25.5.-24.8.34^o. ⁵⁾ u.f.nr. 1.12.27-30.11.28.

Nr. i klassen	Navn	Tjenestested	Født	Indtr.	Fagprøve		Fagprøve II	Assistent	Overassistent
					i postv.	i tgrafv.			
<i>(overassistenter)</i>									
31.	Øster, Agda Marie Laursen, frk.	Århus T.	19.6.01	1.1.18	87.18	1.1.24 ⁴	1.4.54
32.	Lund, Astrid Ingeborg, frk.	Kbhavn rtf.	26.7.00	19.10.17	81.20	1.11.23	1.4.54
33.	Mortensen, Edith Marie, frk.	Århus T.	15.10.00	1.1.19	107.19	1.1.25	1.4.54
34.	Møller, Marie Sofie Jensine, fru.	Århus T.	4.4.01	1.1.19	107.19	1.1.25	1.4.54
35.	Bentzen, Bernhard Johannes	Kbhavn rtf.	3.8.00	1.9.17	65.18	1.9.23	1.4.54
36.	Thomsen, Herluf Vad, cand. phil.	Fredericia T.	31.10.00	16.8.19	106.21	1.9.25	1.4.54
37.	Petersen, Anna Caroline Charlotte, frk.	gdir.(4. ekspkt.)	29.5.01	1.9.18	93.19	1.9.24 ²	1.4.54
38.	Ruge, Ellen Margrethe, fru	Hillerød	12.12.03	1.12.19	96.22	1.12.25	1.4.54
39.	Hjorth, Kirstine Johanne Adolphine, fru	Odense T.	6.12.99	16.8.19	94.22	1.9.25	1.4.54
40.	Steffensen, Louis Marinus Ludvig, R.	hoftelegrafkt.	29.6.00	1.12.19	67.22	1.12.25	1.4.54
41.	Nielsen, Ole	Kbhavn	22.11.94	1.5.19 ³	71.27	1.4.28	1.4.54
42.	Jørgensen, Hans Edvard	postgirokontoret	6.1.07	1.9.24	59.27	1.9.30	1.4.54
45.	Voigt, Johanne, frk.	gdir.(revkt.)	26.12.00	1.9.17	P 51	89.18	1.9.23	1.7.54
47.	Hansen, Kaj Simon	Næstved	5.9.19	1.9.37	80.40	39.50	1.10.43 ⁴	1.9.54
51.	Andersen, Ingrid Hers, frk.	Vejle	20.9.99	1.9.17	P 51	79.18	1.9.23	1.4.55
52.	Holm-Petersen, Laura Signe, frk.	Århus T.	7.8.99	1.9.18	105.19	1.9.24 ⁵	1.4.55
53.	Nielsen, Elise Dorte, frk.	Horsens	14.7.02	22.8.19	P 40	102.21	1.9.25	1.4.55
54.	Poulsen, Kirstine, frk.	Kbhavn rtf.	27.9.01	1.12.19	92.23	1.9.26	1.4.55
55.	Andersen, Gerda Margrethe Knudsen, fru	Kbhavn rtf.	28.1.03	16.8.19	83.21	1.9.25	1.4.55
56.	Andersen, Olga Maren Margrethe, fru	Fredericia T.	14.11.02	1.9.18	78.19	1.9.24	1.6.55
57.	Andersen, Ellen Møller, fru	Kbhavn rtf.	17.1.02	16.8.19	82.21	1.9.25	1.9.55
58.	Ravnø, Kaj Arne	Odense	6.9.17	1.9.34	102.37	49.48	1.10.41	1.9.55
60.	Bornø, Jørgen	Kbhavn	13.9.10	1.9.30	56.33	41.40	1.9.36	1.11.55
61.	Kristensen, Keld Torup	Kbhavn	10.12.17	1.1.42 ⁶	97.49	54.52	1.5.50	1.11.55
64.	Warberg, Marie Louise, frk.	Odense T.	23.5.97	1.2.15	79.15	1.2.21 ⁷	1.4.56
65.	Løvig, Astrid, frk.	Kbhavn	1.6.01	4.4.18	P 46	103.20	1.5.24	1.4.56
66.	Hesseldahl, Ragnhild, fru	Århus T.	26.11.01	16.8.19	93.21	1.9.25	1.4.56
67.	Larsen, Kirsten Ingeborg Marie, frk.	Stege	29.10.03	1.12.19	P 47	95.22	1.12.25	1.4.56
68.	Holbech, Johanne Kirstine, frk.	Kolding T.	22.10.02	16.8.19	81.21	1.9.25	1.4.56
69.	Møller, Ellen Margrethe, frk.	Kbhavn rtf.	9.2.02	1.12.19	87.22	1.12.25	1.4.56
70.	Rasmussen, Anna Louise Margrete, frk.	Rungsted Kyst	21.8.00	1.12.19	P 39	81.22	1.12.25	1.4.56
71.	Jensen, Harald Emil	Århus T.	10.12.03	16.8.20	P 40	83.23	1.9.26	1.4.56
72.	Schreiner, Ruth Karen Kristine, fru	Kbhavn	16.2.03	1.12.19	P 40	75.22	1.12.25 ⁸	1.4.56
75.	Brock, Hans Christen Christensen	Kbhavn rtf.	31.3.25	1.9.42	90.45	54.53	1.9.47	1.4.56
76.	Jørgensen, Jørgen Christensen	Odder	29.9.25	1.9.42	90.45	56.53	1.9.47	1.4.56
77.	Hansen, Hans	Kbhavn htg.	6.2.24	1.9.42	72.45	45.53	1.9.47	1.4.56
78.	Steen, Ellen Amalie Lundbye, frk.	Esbjerg	2.4.96	2.1.14	61.14	1.1.20	1.5.56
79.	Jensen, Harry	Odense	5.3.24	1.9.40	87.43	38.54	1.4.46	1.6.56
30.	Podar, Aage	Roskilde	16.3.22	1.9.38	69.41	44.50	1.4.46 ⁹	1.6.56
36.	Bransmark, Gert Volmer	Kbhavn	7.5.23	1.9.40	66.43	37.50	1.4.46	1.9.56
37.	Stenstrøm, Eyvind Frede	jbpkt.1(Kbh.)	17.9.22	1.9.40	62.43	36.52	1.4.46	1.9.56
38.	Nielsen, Inger Bertha, frk.	Kbhavn	22.11.21	1.9.41	84.44	37.53	1.9.46	1.9.56
30.	Christiansen, Jørgen Erik	Kbhavn	25.8.25	1.9.42	90.45	58.52	1.9.47	1.9.56
31.	Poulsen, Edvard	jbpkt.1(Kbh.)	18.5.23	1.9.41	62.44	40.52	1.9.46	1.9.56
32.	Andersen, Niels Aage	Svendborg	31.12.15	1.9.34	76.37	51.43	1.9.40	1.11.56
33.	Hansen, Poul Anker	Kbhavn	1.6.25	1.9.41	74.44	40.54	1.9.46	1.11.56
34.	Gøbel, Carlo Petersen	Kbhavn	14.5.24	1.9.41	69.44	36.52	1.9.46	1.11.56
35.	Juul, Thomas Klemens Hakon Hilmar	Kbhavn	26.12.23	1.9.41	66.44	42.53	1.9.46	1.11.56
36.	Steg, Hans Jepsen	Kbhavn	23.10.15	1.1.41 ¹⁰	60.48	37.53	1.5.49	1.11.56
37.	Nielsen, Hugo André Holst	Kbhavn	8.12.21	1.1.46 ¹¹	77.51	39.55	1.5.52	1.11.56

u.f.n.r. 1.2.-30.4.25². ²) u.f.n.r. 1.3.28-28.2.29. ³) postbud 1.5.19-31.3.27. ⁴) u.f.n.r. 1.2.-30.6.44. ⁵) u.f.n.r. 1.8.37-31.7.38. ⁶) postbud 1.1.42-31.3.47, overpakmester 1.4.47-30.4.50. ⁷) u.f.n.r. 1.10.35-30.9.36. ⁸) u.f.n.r. 1.2.43-31.1.44. ⁹) u.f.n.r. 1.5.53-30.4.55. ¹⁰) postbud 1.1.41-30.9.44, overpakmester 1.10.44-30.4.49. ¹¹) postbud 1.1.46-31.1.48, overpakmester 1.2.48-30.4.52.

Nr. i klassen	Navn	Tjenestested	Født	Indtr.	Fagprøve		Fagprøve II	Assistent	Overassistent
					i postv.	i tgravf.			
<i>(overassistenter)</i>									
198.	Rømer, Kai Victor	Kbhavn	3.7.21	1.8.45 ¹	74.51		43.55	1.5.52	1.11.56
199.	Nielsen, Peter West	Kbhavn	17.8.23	1.4.46 ²	91.52		48.55	1.5.53	1.11.56
200.	Dupont, Ragnhild, fru	Århus T.	12.3.02	1.9.18	91.19	1.9.24	1.12.56
201.	Rasmussen, Norman Torp	postgirokontoret	25.12.23	1.9.41	63.44		47.56	1.9.46	1.12.56
203.	Henriksen, Elmo Robert Thorkild	gdir.(4.ekspkt.)	9.10.27	1.9.44	93.47		57.55	1.9.49	1.3.57
204.	Nielsen, Ragnhild Emilie Frederikke, fru	Kolding T.	5.2.01	1.9.18	89.19	1.3.25	1.4.57
205.	Ørgaard, Ellen Emilie, fru	Struer	24.2.02	16.8.19	P 45	92.21	1.9.25	1.4.57
206.	Kaas, Ellen Margrethe, fru	Slagelse	1.1.03	1.12.19	P 45	93.22	1.12.25	1.4.57
207.	Sillasen, Marie, fru	Esbjerg	4.9.01	1.12.19	85.22	1.12.25 ³	1.4.57
208.	Hansen, Ingeborg Katrine, frk.	Odense T.	26.5.99	1.12.19	80.22	1.12.25	1.4.57
209.	Rasmussen, Einer William	Kbhavn rtf.	15.10.03	17.5.20	81.22	1.6.26	1.4.57
210.	Kirkegaard, Ragnhild, fru	Århus T.	21.7.03	16.8.19	70.22	1.9.25	1.4.57
211.	Alsig, Karl Ejner	Ribe	7.10.19	1.9.37	52.40		36.49	1.11.43	1.4.57
212.	Jensby, Hans Vilhelm	Århus T.	17.2.23	1.9.40	82.43		52.52	1.4.46	1.4.57
214.	Bruun, Egon Levring	Vordingborg	24.4.24	1.9.41	74.44		44.53	1.9.46	1.4.57
215.	Hansen, Evald	Viborg	18.12.23	1.9.41	64.44		42.52	1.9.46	1.4.57
216.	Keller, Johan Schnoor	Kolding	27.8.25	1.9.42	84.45		46.54	1.9.47	1.4.57
217.	Nørgaard, Hans Peter	Århus T.	21.7.24	1.9.42	83.45		44.53	1.9.47	1.4.57
218.	Søtoft, Jørgen Ludvig	Nykøbing Fl.	22.9.24	1.9.42	74.45		50.54	1.9.47	1.4.57
220.	Lund, Hans Heinrich	Kbhavn rtf.	7.11.25	1.9.42	74.45		42.52	1.9.47	1.4.57
221.	Hansen, Heinrich Westphal	Århus T.	16.3.25	1.9.42	73.45		43.53	1.9.47	1.4.57
223.	Pedersen, Caju	Grindsted	22.4.25	1.9.42	64.45		43.52	1.9.47	1.4.57
224.	Strauss, Hans Olaf	Lyngby radio	16.4.26	1.9.43	81.46		46.54	1.9.48 ⁴	1.4.57
226.	Andersen, Knud Aage	jbpkt.1(Kbh.)	3.5.24	1.9.41	54.44		37.54	1.9.46	1.6.57
228.	Andersen, Ingeborg Paarup, fru	Nyborg	6.9.26	1.9.43	95.46		53.56	1.9.48	1.6.57
229.	Eriksen, Poul Werner	Kbhavn	8.11.24	1.9.42	67.45		43.53	1.9.47	1.6.57
230.	Madsen, Jørgen	Kbhavn	21.6.26	1.9.43	91.46		52.54	1.9.48	1.6.57
231.	Jensen, Jens Vestergaard	jbpkt.1(Kbh.)	30.10.24	1.9.42	65.45		44.53	1.9.47	1.6.57
232.	Zifeldt, Kaj	Kbhavn	29.3.25	1.9.42	64.45		46.53	1.9.47	1.6.57
233.	Lorentzen, Preben Christian	Ålborg T.	28.7.25	1.9.42	64.45		40.53	1.9.47	1.6.57
234.	Bastholm, Svend Aage	Kbhavn	21.2.27	1.9.43	87.46		54.53	1.9.48	1.6.57
235.	Krogh-Madsen, Erik Vagner	Kbhavn	31.3.26	1.9.43	85.46		48.53	1.9.48	1.6.57
336.	Petersen, Tage Karlo Bjerregaard	Korsør	14.6.29	1.9.45	87.48		59.55	1.9.50	1.6.57
238.	Petersen, Knud Erik Ostenfeldt	Kalundborg	18.4.22	1.9.39	61.43		36.52	1.4.46	1.7.57
239.	Seidel, Hans Helmuth	Esbjerg	18.1.25	1.9.43	89.46		43.57	1.9.48	1.7.57
240.	Larsen, Markus	Kbhavn rtf.	3.1.28	1.9.44	69.47		53.54	1.9.49	1.7.57
241.	Holm, Aage Martin	Rønne	1.8.21	1.9.38	83.41		36.51	1.8.45	1.9.57
243.	Mogensen, Hugo Hedegaard	Kbhavn	2.5.25	1.9.42	56.45		38.53	1.9.47	1.9.57
244.	Andersen, Vagn Elholm	Kbhavn	19.1.26	1.9.42	55.45		37.53	1.9.47	1.9.57
245.	Eriksen, Carlo Lalund	postgirokontoret	6.4.25	1.9.42	54.45		36.54	1.9.47	1.9.57
246.	Madsen, Bent Eithz	Assens	9.10.26	1.9.43	78.46		53.53	1.9.48	1.9.57
247.	Christiansen, Poul	Esbjerg	15.3.25	1.9.43	74.46		38.53	1.9.48	1.9.57
248.	Scherling, Erik	Kbhavn	15.8.26	1.9.43	73.46		43.53	1.9.48	1.9.57
249.	Hein, Benny Steiwer	Horsens	15.2.24	1.9.41	75.44		51.53	1.9.46	1.10.57
250.	Thuesen, Jens Erling	Randers	21.4.25	1.9.42	59.45		39.52	1.9.47	1.10.57
251.	Enevoldsen, Peder Emil	Århus T.	6.7.26	1.9.43	78.46		46.54	1.9.48	1.10.57
252.	Christensen, Ejvind Tscherning	Århus T.	17.11.26	1.9.43	78.46		49.54	1.9.48	1.10.57
253.	Lykken, Ivan Valdemar	postgirokontoret	17.11.23	1.9.43	75.46		52.53	1.9.48	1.10.57
254.	Breddam, Frits Erling	jbpkt.1(Kbh.)	21.10.26	1.9.43	73.46		47.53	1.9.48	1.10.57
255.	Kjeldsen, Jørgen	Kbhavn	2.11.26	1.9.43	71.46		52.53	1.9.48	1.10.57
256.	Christensen, Jens	postgirokontoret	17.5.28	1.9.44	92.47		54.54	1.9.49	1.10.57

¹) postbud 1.8.45–30.9.48, overpakmester 1.10.48–30.4.52. ²) postbud 1.4.46–31.3.49, overpakmester 1.4.49–30.4.53. ³) u.f.n 1.6.–31.8.34°. ⁴) u.f.nr. 1.3.52–15.1.53°.

Nr. i klassen	Navn	Tjenestested	Født	Indtr.	Fagprøve		Fagprøve II	Assistent	Overassistent
					i postv.	i tgrafv.			
<i>(overassistenter)</i>									
57.	Dømler, Kurt	Hillerød	2.12.26	1.9.43	67.46	40.52	1.9.48	1.10.57	
58.	Christensen, Villy Olaf Oldenburg	Kbhavn	2.10.26	1.9.43	65.46	52.55	1.9.48	1.10.57	
59.	O'Duinn, Anne Caithlin, frk.	Kolding	5.9.23	1.9.43	90.46	47.52	1.9.48	1.11.57	
60.	Thusaard, Henning	Lyngby radio	16.11.25	1.9.43	75.46	47.53	1.9.48	1.11.57	
61.	Kruse, Jørgen	Ålborg	18.7.26	1.9.43	64.46	42.53	1.9.48	1.11.57	
63.	Hansen, Harry	Middelfart	2.12.26	1.9.44	83.47	59.55	1.9.49	1.11.57	
64.	Jensen, Eigil Børge	Nykøbing M.	21.3.22	1.9.39	62.42	41.54	1.4.46	1.12.57	
65.	Andersen, Arrild Johannes	jbpkt. 2(Frcia)	26.5.27	1.9.44	75.47	51.54	1.9.49	1.12.57	
66.	Larsen, Jørgen Peder	Viborg	17.11.23	1.4.46 ¹	73.52	45.56	1.5.53	1.12.57	
68.	Fredborg, Anders Jørgen Sigh.	Varde	28.4.25	1.9.43	72.46	36.54	1.9.48	1.3.58	
69.	Jensen, Grethe Elisabeth, frk.	Kbhavn	6.7.26	1.9.43	67.46	43.54	1.9.48	1.4.58	
70.	Andreasen, Helge Malling	Kbhavn	26.1.26	1.9.43	66.46	38.54	1.9.48	1.4.58	
71.	Pihl, Arne Olsen	Kbhavn	5.7.26	1.9.43	65.46	46.54	1.9.48	1.4.58	
72.	Bang, Henrik	Esbjerg	4.4.29	1.5.46	105.49	56.56	1.5.51	1.4.58	
73.	Oechsler, Nikolai	Kbhavn	4.7.26	1.9.43	63.46	49.55	1.9.48	1.4.58	
74.	Skinnerup, Kristian	Skjern	15.7.27	1.9.44	80.47	43.54	1.9.49	1.4.58	
75.	Pedersen, Ove Thorup	Århus T.	6.5.25	1.9.44	75.47	48.54	1.9.49	1.4.58	
76.	Frantsen, Bent Halfdan Bruun	opm.s kontor	18.1.27	1.9.44	82.47	55.55	1.9.49	1.5.58	
77.	Søderquist, Herluf	Kbhavn	20.8.28	1.9.44	77.47	39.55	1.9.49	1.5.58	
78.	Knudsen, Henry Lemming	jbpkt.2(Frcia)	22.10.26	1.9.44	84.47	52.54	1.9.49	1.7.58	
80.	Nielsen, Jørgen Rasmus Villy	Roskilde	8.10.25	1.9.42	70.45	37.54	1.9.47	1.9.58	
81.	Langevad, Leif Aage	postgirokontoret	14.1.25	1.9.44	73.47	48.54	1.9.49	1.9.58	
82.	Thomsen, Erik Andreas	Viborg	6.11.27	1.9.44	71.47	46.54	1.9.49	1.9.58	
83.	Olesen, Holger Juhl	Grenå	20.1.29	1.9.45	87.48	53.56	1.9.50	1.9.58	
84.	Svendsen, Sigurd Thorvald	Skive	13.9.25	1.9.43	61.46	43.54	1.9.48	1.10.58	
85.	Hansen, Verner	Ringsted	25.3.26	1.9.43	60.46	36.53	1.9.48	1.10.58	
86.	Hjulmand, Johannes Wægter	Herning	22.3.28	1.9.45	83.48	44.55	1.9.50	1.10.58	
87.	Hagner, Karl Villy	Århus C	8.6.12	1.9.30	80.33	1.9.36	1.11.58	
90.	Hansen, Georg Johan Mariboe	Kbhavn	4.3.10	1.9.30	55.33	1.9.36	1.11.58	
91.	Aarup, Kuno Edvard	Kbhavn	21.3.12	1.9.30	55.33	1.9.36	1.11.58	
92.	Balmer, Johannes Nicolaus	Kbhavn	26.8.12	1.9.31	69.34	1.9.37	1.11.58	
93.	Tegder, Børge	Kbhavn	3.1.13	1.9.31	66.34	1.9.37	1.11.58	
94.	Ottosen, Svend Erling	Odense	18.2.15	1.9.31	59.34	1.3.39	1.11.58	
95.	Nielsen, Johannes Alf Nyvang	Kbhavn	26.6.16	1.9.32	57.35	1.7.40	1.11.58	
96.	Bonde, Jens Christian	Kbhavn	15.2.08	1.11.32 ²	73.38	1.5.39	1.11.58	
97.	Jacobsen, Ragnhild Ingerta, fru	Århus C	19.9.09	1.2.34 ³	74.37	1.5.40	1.11.58	
98.	Frederiksen, Jens Leo	Århus C	12.1.26	1.9.44	85.47	36.56	1.9.49	1.11.58	
99.	Bækgaard, Ole	Kbhavn	11.8.24	1.9.43	52.46	36.54	1.9.48	1.11.58	
00.	Pedersen, Erik Christian Jacques	Kbhavn	6.10.27	1.9.44	74.47	39.55	1.9.49	1.11.58	
01.	Jensen, Kjeld Elimar	jbpkt.1(Kbh.)	2.6.28	1.9.44	74.47	37.55	1.9.49	1.11.58	
02.	Stokkendal, Hans Hedegaard	Kbhavn	14.2.28	1.9.44	71.47	46.56	1.9.49	1.11.58	
03.	Hansen, Holger	jbpkt.2(Frcia)	8.9.25	1.9.43	63.46	36.56	1.9.48	1.12.58	
04.	Jepsen, Herluf Niels	jbpkt.2(Frcia)	6.6.25	1.9.43	61.46	37.53	1.9.48	1.12.58	
05.	Binder, Arne Preben	postgirokontoret	25.3.25	1.9.44	73.47	37.53	1.9.49	1.12.58	
06.	Thomassen, Ragnar Henry	Kbhavn rtf.	6.3.28	1.9.45	86.48	53.58	1.9.50	1.12.58	
07.	Pedersen, Robert Rejnholt	kabelingeniørtj.	5.3.29	1.9.45	81.48	52.57	1.9.50	1.12.58	
08.	Johansen, Leo Verner Fridlund	Århus C	26.3.27	1.9.44	76.47	45.55	1.9.49	1.2.59	
09.	Hansen, Erling Dremseøe	Vejle	24.6.27	1.9.44	76.47	46.55	1.9.49	1.2.59	
10.	Pedersen, Holger Søgaard	Randers	23.4.26	1.5.47 ⁴	101.53	50.57	1.5.54	1.2.59	
13.	Henriksen, Otto	Horsens	8.1.26	1.9.43	56.46	36.54	1.9.48	1.4.59	

) postbud 1.4.46–31.8.49, overpakmester 1.9.49–30.4.53. ²) postbud 1.11.32–30.4.39. ³) kontorist 1.2.34–31.8.35. ⁴) postbud 5.47–30.4.54.

Nr. i klassen	.Navn	Tjenestested	Født	Indtr.	Fagprøve		Fagprøve II	Assistent	Overassister
					i postv.	i tgrafv.			
<i>(overassistenter)</i>									
314.	Petersen, Erwin	Kbhavn	22.12.26	1.9.44	68.47	37.54	1.9.49	1.4.59	
315.	Nielsen, Laue Georg	Kbhavn	2.3.26	1.9.44	65.47	38.54	1.9.49	1.4.59	
316.	Jacobsen, Marius	gdir.(1.tekn.kt.)	17.2.29	1.9.45	85.48	47.56	1.9.50 ¹	1.4.59	
317.	Jensen, Svend Erik	radioingeniørtj.	1.6.28	1.9.45	84.48	49.56	1.9.50	1.4.59	
318.	Larsen, Arne	gdir.(4.ekspkt.)	6.4.29	1.5.46	99.49	58.56	1.5.51	1.4.59	
319.	Frank, Gunner	gdir.(2.tekn.kt.)	6.4.30	1.9.46	100.49	60.56	1.9.51	1.4.59	
320.	Mortensen, Jens Kristian Søren	Ringkøbing	27.5.27	1.9.44	73.47	43.55	1.9.49	1.5.59	
321.	Madsen, Børge Skovgaard	Skanderborg	24.4.28	1.9.44	71.47	51.56	1.9.49	1.5.59	
322.	Kiel, Josva Skovdam	Herning	28.4.28	1.9.44	71.47	45.55	1.9.49	1.5.59	
323.	Bolving, Helge	Frederikssund	2.7.27	1.9.44	67.47	44.54	1.9.49	1.5.59	
324.	Larsen, Jens Kristian	Kolding	23.1.26	1.9.44	64.47	44.53	1.9.49	1.5.59	
325.	Vorre, Aage	Vojens	23.8.28	1.9.45	82.48	53.56	1.9.50	1.5.59	
326.	Rømer, Lars Vadum	Skagen	6.5.28	1.9.45	73.48	42.56	1.9.50	1.5.59	
327.	Nielsen, Ib Svend	3. overpostinsp.	3.4.30	1.5.47	101.50	60.58	1.5.52	1.5.59	
328.	Petersen, Helge Rudolf	Lemvig	29.10.27	1.9.44	67.47	52.56	1.9.49	1.6.59	
329.	Ibsen, Preben Bjarke	Kbhavn	13.2.27	1.9.44	65.47	42.56	1.9.49	1.6.59	
330.	Hesselholt, Knud Erik	Blåvand radio	4.4.27	1.9.43	57.46	40.54	1.9.49	1.6.59	
331.	Røser, Georg Herman Kristen	Blåvand radio	16.12.24	1.9.44 ²	74.48	42.55	1.8.50	1.6.59	
332.	Jensen, Leo Verner	Nakskov	4.10.28	1.9.45	75.48	41.55	1.9.50	1.6.59	
333.	Knudsen, Erling Kjær	Lyngby radio	12.10.28	1.9.46	98.49	59.55	1.9.51 ³	1.6.59	
334.	Pedersen, Georg Vagn Sjøholm	Århus C	5.3.28	1.9.45	73.48	44.56	1.9.50	1.6.59	
335.	Jensen, Kurt Niels Anker	2. overpostinsp.	17.8.30	1.5.47	89.50	67.57	1.5.52	1.6.59	
336.	Andersen, Niels Henning Damsgaard	Vojens	25.1.29	1.9.46	61.49	40.58	1.9.51	1.6.59	
337.	Andreasen, Arne	jbpkt.2(Frcia)	30.11.28	1.9.45	70.48	37.56	1.9.50	1.7.59	
338.	Petersen, Georg Fredsted	Nykøbing M.	13.12.24	1.9.43	61.46	42.57	1.9.48	1.9.59	
339.	Kristiansen, Leif	Hobro	6.3.25	1.9.44	67.47	36.54	1.9.49	1.9.59	
340.	Andersen, Henning Vraa	jbpkt.1(Kbh.)	26.12.27	1.9.44	65.47	48.54	1.9.49	1.9.59	
341.	Gug, Lisbeth, fru	postgirokontoret	21.2.27	1.9.45	85.48	45.56	1.9.50	1.9.59	
342.	Andersen, Svend Aage Hitz	jbpkt.1(Kbh.)	29.11.26	1.9.45	83.48	48.54	1.9.50	1.9.59	
343.	Hansen, Svend Aage	Kbhavn	14.4.26	1.9.45	73.48	40.54	1.9.50	1.9.59	
344.	Hansen, Erik Gregersen	Kbhavn	10.9.28	1.9.45	69.48	40.56	1.9.50	1.9.59	
345.	Ikast, Chresten Nielsen, statsaut. transløtør i engelsk	gdir.(3.ekspkt.)	22.3.28	1.9.46	93.49	51.59	1.9.51	1.9.59	
346.	Storgaard, Erik	Kbhavn	3.5.28	1.9.45	67.48	47.56	1.9.50	1.9.59	
347.	Andersen, Gunnar Hundevad	gdir.(revkt.)	24.1.29	1.9.45	65.48	52.56	1.9.50	1.9.59	
348.	Hansen, Henning Georg Dam	gdir.(revkt.)	13.6.30	1.9.46	89.49	59.56	1.9.51	1.9.59	
349.	Thygesen, Egil	Kbhavn	2.7.29	1.9.46	84.49	46.57	1.9.51	1.9.59	
350.	Kjøller, Niels Peter	Kbhavn	13.4.31	1.5.47	97.50	68.58	1.5.52	1.9.59	
351.	Marcussen, Hans Henning Martin	Kbhavn	9.5.27	1.10.48 ⁴	83.52	41.56	1.5.53	1.9.59	
352.	Kristensen, Gudrun Lunderoff, fru	postgirokontoret	25.2.27	1.9.45	77.48	45.58	1.9.50	1.10.59	
353.	Hansen, Gunnar	Kolding T.	14.11.28	1.9.45	74.48	46.55	1.9.50	1.11.59	
354.	Andersen, Arne	kabelingeniørtj.	3.6.29	1.5.46	83.49	42.57	1.5.51	1.11.59	
355.	Poulsen, Bent	Nykøbing Fl.	17.3.30	1.5.46	82.49	53.57	1.5.51	1.11.59	
356.	Nielsen, Jens Filskov	gdir.(4.ekspkt.)	7.1.30	1.9.46	89.49	53.57	1.9.51	1.11.59	
357.	Løvborg, Carl	Skive	4.2.28	1.9.44	64.47	45.55	1.9.49	1.2.60	
358.	Tidemann, Jens Christian	Esbjerg	10.6.28	1.9.45	75.48	41.56	1.9.50	1.2.60	
359.	Husum, Laurids Laursen	Fredericia	8.1.29	1.9.46	92.49	42.57	1.9.51	1.2.60	
360.	Møller, Gert	Kalundborg	1.8.30	1.9.46	84.49	49.57	1.9.51	1.2.60	
361.	Kjærbro, Poul Erik	Odense	3.8.08	1.12.33 ⁵	72.39	1.5.40	1.4.60	
362.	Nielsen, Tage Volmer	Svendborg	15.1.16	1.9.34	56.37	1.9.40	1.4.60	
363.	Christensen, Alfred Brorstrup	Kbhavn	28.5.16	1.9.35	76.38	1.9.41	1.4.60	

¹) u.f.nr. 1.6.53-30.4.54^o. ²) uden for tjeneste 5.5.45-7.3.46. ³) u.f.nr. 1.10.53-28.2.54^o. ⁴) postbud 1.10.48-31.8.49, overpakmest 1.9.49-30.4.53. ⁵) postbud 1.12.33-30.4.40.

Nr. i klassen	Navn	Tjenestested	Født	Indtr.	Fagprøve		Fagprøve II	Assistent	Overassistent
					i postv.	i tgrafv.			
<i>(overassistenter)</i>									
364.	Nielsen, Tage Møller	Kbhavn	28.8.27	1.9.44	60.47		38.58	1.9.49	1.4.60
365.	Rasmussen, Poul Gennerskov Fischer	Kbhavn	14.11.27	1.9.44	60.47		36.58	1.9.49	1.4.60
366.	Jørgensen, Aage	Esbjerg	23.10.25	1.9.44	59.47		40.56	1.9.49	1.4.60
367.	Christensen, Kaj Ove	Kbhavn	23.12.28	1.9.45	78.48		36.56	1.9.50	1.4.60
368.	Sørensen, Hubert Børge	Kbhavn htg.	11.5.28	1.9.45	72.48		39.56	1.9.50	1.4.60
369.	Jensen, Bent Christian	Birkerød	1.8.27	1.9.45	71.48		42.54	1.9.50	1.4.60
370.	Thorup, Egon	Kbhavn	25.4.28	1.9.44	65.48		36.55	1.5.50	1.4.60
371.	Larsen, Ove Christian	jbpkt.1(Kbh.)	2.12.28	1.9.45	63.48		40.56	1.9.50	1.4.60
372.	Jensen, Svend	Kbhavn htg.	24.10.27	1.9.45	60.48		41.55	1.9.50	1.4.60
373.	Vikkelse, Iwan Jørgen	Kbhavn	20.8.29	1.9.45	60.48		43.56	1.9.50	1.4.60
374.	Kjær, Peter	Kbhavn	25.12.26	1.9.45	59.48		40.54	1.9.50	1.4.60
375.	Christensen, Svend Otto Baun	Århus T.	4.6.29	1.9.46	82.49		44.56	1.9.51	1.4.60
376.	Pedersen, Jørgen Frederik	Kbhavn	25.12.28	1.5.46	73.49		44.56	1.5.51	1.4.60
377.	Knudsen, Ejvin	Århus T.	6.6.26	1.9.46	81.49		46.57	1.9.51	1.4.60
378.	Krog, Tage Søren	Kbhavn	5.8.28	1.9.45	55.48		36.58	1.9.50	1.4.60
379.	Villebro Magnus	radioingeniørtj.	23.6.29	1.9.46	79.49		54.56	1.9.51 ¹⁾	1.4.60
380.	Sørensen, Niels Kaj	postgirokontoret	15.3.30	1.5.47	95.50		51.57	1.5.52	1.4.60
381.	Dideriksen, Bent Aage	Kolding T.	9.12.30	1.9.47	103.50		61.57	1.9.52	1.4.60
382.	Pedersen, Hardy Leif	Ålborg T.	29.8.29	1.5.46	69.49		43.57	1.5.51	1.4.60
383.	Toft, Hans Erik	Kolding T.	4.3.31	1.5.47	92.50		63.57	1.5.52	1.4.60
384.	Steenberg, Flemming	Kbhavn htg.	30.3.29	1.9.46	73.49		51.56	1.9.51	1.4.60
385.	Muurholm, Søren Christian Kongsted	Silkeborg	20.9.30	1.9.46	88.49		53.57	1.10.51	1.5.60
386.	Nielsen, Herluf Erik	Herning	22.5.29	1.5.46	73.49		42.55	1.5.51	1.5.60
387.	Olsen, Jens Kaj Christian	jbpkt.1(Kbh.)	5.6.29	1.9.46	78.49		46.58	1.9.51	1.5.60
388.	Petersen, Henry	Kbhavn	1.1.29	1.9.46	73.49		45.56	1.9.51	1.5.60
389.	Jensen, Erik Andreas	Kbhavn	22.2.30	1.9.46	72.49		53.58	1.9.51	1.5.60
390.	Meilby, Viggo	Kbhavn	16.4.30	1.9.46	71.49		48.58	1.9.51	1.5.60
391.	Olufsen, Jens Olaf	jbpkt.1(Kbh.)	22.7.30	1.9.46	70.49		55.58	1.9.51	1.5.60
392.	Sørensen, Henry	Hillerød	13.6.27	1.9.44	71.47		36.55	1.9.49	1.6.60
393.	Arentoft, Arne Svend Aage	Kbhavn htg.	2.9.25	1.9.43	58.46		37.54	1.9.48 ²⁾	1.6.60
394.	Leimand, Olaf Christian Carl	Gråsten	7.5.29	1.5.46	89.49		55.56	1.5.51	1.6.60
395.	Kjeldmand, Hans	Århus C	21.11.30	1.9.47	83.50		62.57	1.9.52	1.6.60
396.	Poulsen, Knud	Kbhavn rtf.	15.2.28	1.9.45	76.48		43.56	1.9.50	1.7.60
397.	Gensmann, Holger Andre	Kbhavn htg.	5.11.29	1.5.46	64.49		47.58	1.5.51	1.7.60
398.	Nielsen, Knud Jørgen	Kbhavn htg.	24.9.29	1.9.46	71.49		48.57	1.9.51	1.7.60
399.	Christensen, Aage Skovgaard	Ålborg	25.1.28	1.9.44	73.47		38.55	1.9.49	1.9.60
400.	Ommen, Theodor Antonius Nyholm	Nørre-Åby	3.6.25	1.9.44	70.47		36.56	1.9.49	1.9.60
401.	Andersen, Knud Schelde	Nordby Fanø	12.1.28	1.9.44	66.47		43.57	1.9.49	1.9.60
402.	Tauman, Hans Smidt	Ribe	12.2.27	1.9.44	65.47		37.55	1.9.49	1.9.60
403.	Petersen, Mogens Helge	Kbhavn	2.2.27	1.9.44	52.47		38.60	1.9.49	1.9.60
404.	Andersen, Kaj Frede	Køge	13.12.28	1.9.45	70.48		44.56	1.9.50	1.9.60
405.	Pedersen, Erik Verner	Kbhavn	21.4.29	1.9.45	64.48		40.57	1.1.51	1.9.60
406.	Kaspersen, Gunnar	Kbhavn	1.5.29	1.9.47	92.50		54.57	1.9.52	1.9.60
407.	Nielsen, Børge	kabelingeniørtj.	1.1.33	1.5.49	108.52		60.59	1.5.54	1.9.60
408.	Karlsen, Bernt	Kbhavn rtf.	16.6.29	1.5.47	83.50		40.57	1.5.52	1.9.60
409.	Petersen, Kristian	opm.s kontor	18.7.30	1.5.47	83.50		48.57	1.5.52	1.9.60
410.	Ladegaard, Jens Henning	Lyngby radio	27.4.29	1.9.46	66.49		43.57	1.9.51 ³⁾	1.9.60
411.	Nielsen, Helge	Kbhavn rtf.	2.3.29	1.9.47	90.50		46.59	1.9.52	1.9.60
412.	Andersen, Hans Peter	Kolding T.	30.8.30	1.9.47	90.50		50.58	1.9.52	1.9.60
413.	Laursen, Preben Erik Bach	gd.ir.(2.tekn.kt.)	20.9.30	1.9.47	90.50		60.58	1.9.52	1.9.60
414.	Madsen, Johannes Marquard Rørbæk	Odense	15.11.15	1.9.34	63.37		1.9.40	1.12.60
415.	Poulsen, Jensine Marie, fru	Odense	20.7.11	1.8.35 ⁴⁾	70.38		1.8.41	1.12.60

¹⁾ u.f.nr. 1.3.-31.5.57°. ²⁾ u.f.nr. 1.9.52-31.5.53. ³⁾ u.f.nr. 1.3.54-28.2.55°. ⁴⁾ kontorist 1.8.35-31.8.36.

Nr. i klassen	Navn	Tjenestested	Født	Indtr.	Fagprøve		Fagprøve II	Assistent	Over-assistent
					i postv.	i tgrafv.			
<i>(overassistenter)</i>									
416.	Holder, Viggo Johannes	Kbhavn	15.8.25	1.9.42	73.45		41.52	1.9.47	1.12.60
417.	Jensen, Christian Klæstrup	Kbhavn	1.8.29	1.5.46	69.49		41.56	1.5.51	1.12.60
418.	Huus, Egon Valdemar	Kbhavn	12.4.28	1.5.46	67.49		36.57	1.5.51	1.12.60
419.	Søderquist, Knud	p.&t.s værksteder	5.6.30	1.5.47	78.50		52.57	1.5.52	1.12.60
420.	Højer, Bent	Kbhavn rtf.	30.3.31	1.9.47	85.50		61.59	1.9.52	1.12.60
421.	Thomsen, Lorenz Christian	Padborg	1.10.30	1.5.48	88.51		57.59	1.5.53	1.12.60
422.	Nielsen, Poul Anders Engelbrecht	Randers	11.2.28	1.9.45	61.48		38.55	1.9.50	1.2.61
424.	Thorsted, Bent	Skive	28.7.32	1.5.49	86.52		46.60	1.5.54	1.2.61
425.	Hansen, Eivind Welling	Maribo	10.2.26	1.3.47 ¹⁾	79.55		56.60	1.5.56	1.2.61
438.	Henriksen, Villy Kristian	Rønne	28.1.12	1.9.30	66.33		1.9.36	1.4.61
439.	Petersen, Erling Grane	Varde	3.8.15	1.9.31	54.34		1.9.39	1.4.61
440.	Nielsen, Lillian Hedvig, fru	Kbhavn	13.1.28	1.9.45	77.48		39.60	1.9.50	1.4.61
441.	Sørensen, Richardt Carl	Slagelse	20.3.28	1.9.45	57.48		45.57	1.9.50	1.4.61
442.	Christiansen, Ole Halskov	jbpkt.1(Kbh.)	17.4.29	1.5.46	66.49		39.58	1.5.51	1.4.61
443.	Christensen, Hans Jakob	jbpkt.2(Frcia)	15.11.29	1.9.46	74.49		41.58	1.9.51	1.4.61
444.	Hamann, Børge	Kbhavn	28.9.28	1.5.46	65.49		36.57	1.5.51	1.4.61
445.	Petersen, Laurits	postgirokontoret	23.11.28	1.5.46	65.49		38.57	1.5.51	1.4.61
446.	Jørgensen, Kurdt Bruno	Kbhavn	13.12.28	1.5.46	61.49		40.56	1.5.51	1.4.61
447.	Kromann, Thomas Peter	Kbhavn	28.5.30	1.9.46	60.49		43.57	1.9.51	1.4.61
448.	Kristensen, Svend Linding	Kbhavn	3.12.29	1.5.47	75.50		49.56	1.5.52	1.4.61
449.	Petersen, Kjeld Lundorf	Kbhavn rtf.	21.3.31	1.5.47	75.50		42.58	1.5.52	1.4.61
450.	Mortensen, Ellen Merete, fru	gdir.(1.tekn.kt.)	16.1.31	1.5.48	99.51		61.60	1.5.53	1.4.61
451.	Søgaard, Agner	Kbhavn htg.	23.10.30	1.9.47	82.50		50.57	1.9.52	1.4.61
452.	Bendtsen, Vagn Otto	gdir.(1.tekn.kt.)	23.12.30	1.9.47	81.50		52.59	1.9.52	1.4.61
453.	Basse, Jeppe	Kbhavn	3.7.27	1.5.47	72.50		44.57	1.5.52	1.4.61
454.	Carstensen, Anton Moritz	Nykøbing Fl.	24.4.31	1.5.48	96.51		55.60	1.5.53	1.4.61
455.	Jensen, Henning Rafn	kabelingeniørtj.	28.9.30	1.5.47	70.50		45.58	1.5.52	1.4.61
456.	Eriksen, Bent Lyng	gdir.(4.ekspkt.)	19.12.31	1.9.47	78.50		54.59	1.1.53	1.4.61
457.	Frausing, Egon	gdir.(2.tekn.kt.)	19.1.31	1.5.48	93.51		55.58	1.5.53	1.4.61
458.	Thielsen, Keld Christian	overtelegrafinsp.	6.5.31	1.5.48	93.51		63.59	1.5.53	1.4.61
459.	Lysgaard, Henning	Haderslev	3.6.31	1.9.47	76.50		42.58	1.9.52	1.4.61
460.	Kristensen, Olaf Nygaard	Ålborg T.	16.8.30	1.9.47	75.50		49.59	1.9.52	1.4.61
461.	Møller, Ejner Lauenborg	Kbhavn	14.5.30	1.9.48	99.51		58.58	1.9.53	1.4.61
462.	Bremer, Holger Sindal	Kbhavn rtf.	21.3.30	1.9.47	74.50		46.58	1.9.52	1.4.61
463.	Bogh, Henning Juhl	Kbhavn htg.	31.7.29	1.5.48	90.51		59.58	1.5.53	1.4.61
464.	Sørensen, Frode	jbpkt.1(Kbh.)	1.10.30	1.9.47	73.50		40.59	1.9.52	1.4.61
465.	Gjørup, Inga Bjørnholt, frk.	Kbhavn rtf.	26.5.30	1.5.48	88.51		46.57	1.5.53	1.4.61
466.	Jensen, Jørgen Christian	telegraflaboratoriet	14.6.31	1.5.48	88.51		53.58	1.5.53	1.4.61
467.	Andersen, Børge Vraa	kabelingeniørtj.	4.12.31	1.9.48	95.51		61.59	1.9.53	1.4.61
468.	Grønbeck, Aksel	Kbhavn htg.	27.12.30	1.9.47	70.50		47.59	1.9.52	1.4.61
469.	Hansen, Hans Gunnar	Kolding T.	14.8.30	1.9.47	68.50		42.57	1.9.52	1.4.61
470.	Ros, Fritz Magnussen	Århus T.	10.5.31	1.9.47	66.50		43.58	1.9.52	1.4.61
471.	Knudsen, Knud Frederik	1. overpostinsp.	3.5.31	1.9.48	89.51		66.59	1.9.53	1.4.61
472.	Bagge, Grethe, frk.	Kbhavn	4.7.29	1.5.48	77.51		52.59	1.5.53	1.4.61
473.	Beyer, Thorkild Grønbeck	4. overpostinsp.	18.9.30	1.9.47	59.50		50.57	1.9.52	1.4.61
474.	Andersen, Kaj Reinholt	Kbhavn	23.9.31	1.9.48	78.51		61.59	1.9.53	1.4.61
475.	Nielsen, Kai Svane	jbpkt.1(Kbh.)	9.1.32	1.9.48	77.51		51.59	1.9.53	1.4.61
476.	Nielsen, Hemming Rikard	Kbhavn rtf.	20.9.32	1.9.49	101.52		62.59	1.9.54	1.4.61
477.	Nielsen, Arne	Kbhavn	19.6.32	1.9.49	99.52		67.60	1.9.54	1.4.61
478.	Lyngse, Henning Peder	Kbhavn	29.12.31	1.9.48	73.51		62.60	1.9.53	1.4.61
479.	Andersen, Hans Henning	Kbhavn	27.9.26	1.1.51 ²⁾	91.55		51.60	1.5.56	1.4.61

¹⁾ postbud 1.3.47–31.1.51, overpakmester 1.2.51–30.4.56. ²⁾ postbud 1.1.51–30.4.56.

Nr. i klassen	Navn	Tjenestested	Født	Indtr.	Fagprøve		Fagprøve II	Assistent	Overassistent
					i postv.	i tgrafv.			
<i>(overassistenter)</i>									
480.	Dehnfeld, Hans Christian	Kbhavn	18.6.28	1.11.51 ¹	101.56		56.60	1.5.57	1.4.61
481.	Mikkelsen, Andreas Jørgen Peter	Haderslev	5.2.12	1.9.31	83.34		1.9.37	1.6.61
482.	Johansen, Erik	Svendborg	27.4.29	1.9.45	84.48		44.55	1.9.50	1.6.61
483.	Hansen, Kjeld Fynbo	Holbæk	15.10.27	1.9.45	70.48		47.57	1.9.50	1.6.61
484.	Sørensen, Gunner Ditlev	Kbhavn	15.6.28	1.9.45	61.48		41.56	1.9.50	1.6.61
485.	Jensen, Jens Sørensen	Århus C	22.12.26	1.5.46	73.49		37.55	1.5.51	1.6.61
486.	Nielsen, Lilli Knudsen, fru	Kbhavn htg.	22.3.30	1.9.46	72.49		42.58	1.9.51	1.6.61
487.	Jørgensen, Kurt Grønबंध	Kbhavn htg.	20.3.28	1.5.46	61.49		38.59	1.5.51	1.6.61
488.	Dalgaard, Hans	Kbhavn	19.6.29	1.9.46	66.49		41.58	1.9.51	1.6.61
489.	Blom, Svend Erik	jbpkt.2(Frcia)	11.6.29	1.5.47	80.50		54.58	1.5.52	1.6.61
490.	Christensen, Hans Aage Ferdinand	Haslev	25.9.29	1.9.46	63.49		46.57	1.9.51	1.6.61
491.	Soltau, Erik Bengt Thorup	postgirokontoret	10.12.26	1.5.46	54.49		42.57	1.6.51	1.6.61
492.	Kofoed-Jensen, Christian Flemming	Kbhavn	27.2.29	1.5.46	54.49		36.59	1.5.51	1.6.61
493.	Pedersen, Poul Thorkild	Kbhavn	29.7.29	1.5.46	53.49		36.59	1.5.51	1.6.61
494.	Carstensen, Sven	Århus C	18.5.29	1.9.46	61.49		45.57	1.9.51	1.6.61
495.	Arvidsen, Helge	Ålborg	6.11.30	1.5.47	77.50		43.59	1.5.52 ²	1.6.61
496.	Sønder, Nils-Ole	Helsingør	9.11.27	1.9.46	60.49		41.57	1.9.51	1.6.61
497.	Simonsen, Arne	Rudkøbing	1.9.29	1.9.46	60.49		50.59	1.9.51	1.6.61
498.	Horn-Jensen, Henrik	Kbhavn	29.5.27	1.9.45	57.49		38.55	1.5.51	1.6.61
499.	Jensen, Mogens	Kbhavn	7.10.30	1.9.46	56.49		37.58	1.11.51	1.6.61
500.	Vestergaard, Knud Ove	Kbhavn	6.1.28	1.9.46	55.49		38.60	1.9.51	1.6.61
501.	Jensen, Hugo Villy	Kbhavn	28.5.30	1.5.47	67.50		40.59	1.5.52	1.6.61
502.	Olsen, Leif	Kbhavn	24.12.29	1.9.47	72.50		41.58	1.9.52	1.6.61
503.	Christensen, Leif	Kbhavn	16.5.30	1.5.47	63.50		43.59	1.5.52	1.6.61
504.	Petersen, Karl Ingvar Louis	Kbhavn	28.2.31	1.9.47	68.50		40.58	1.9.52	1.6.61
505.	Kvist, Vagn Aage Andersen	Kbhavn	11.6.30	1.5.47	58.50		36.58	1.5.52	1.6.61
506.	Henningsen, Niels Steffen Guldbrandt	jbpkt.1(Kbh.)	10.5.28	1.5.47	57.50		37.59	1.5.52	1.6.61
507.	Hansen, Hans Peter	gdir.(2.tekn.kt.)	9.5.31	1.5.48	81.51		57.59	1.5.53	1.6.61
508.	Lund, Ansgar Enemark	Odense T.	2.3.32	1.5.48	81.51		54.59	1.5.53	1.6.61
509.	Lamp, Willy Bodewaldt	Kolding T.	3.6.31	1.5.48	80.51		44.57	1.5.53	1.6.61
510.	Hansen, Georg Høeck	Nykøbing Fl.	28.11.31	1.9.48	85.51		55.59	1.9.53	1.6.61
511.	Andersen, Arne Simoni	gdir.(2.tekn.kt.)	10.8.32	1.9.48	83.51		50.58	1.9.53	1.6.61
512.	Hansen, Svend Erik	jbpkt.1(Kbh.)	17.1.31	1.5.48	73.51		56.58	1.5.53	1.6.61
513.	Nielsen, Karl Rueskov	Tåstrup	22.12.29	1.9.48	75.51		48.58	1.9.53	1.6.61
514.	Thomsen, Thomas Erik	jbpkt.2(Frcia)	19.2.27	1.5.47	68.50		36.56	1.5.52	1.7.61
515.	Hansen, Finn Tanholdt	jbpkt.2(Frcia)	29.10.31	1.9.47	76.50		43.59	1.11.52	1.7.61
516.	Andersen, Henning	Århus T.	2.3.31	1.9.48	82.51		54.58	1.9.53	1.7.61
517.	Henriksen, Eigil Laulund	Fjerritslev	16.9.31	1.9.48	76.51		46.60	1.9.53	1.7.61
518.	Jensen, Fred Holger	Holstebro	18.3.25	1.5.47 ³	76.54		37.59	1.5.55	1.7.61
519.	Henriksen, Hans	Thisted	21.11.30	1.5.48	69.51		37.59	1.5.53	1.8.61
520.	Jessen, Mathias Asmus	Nordby Fåne	26.9.28	1.9.45	71.48		36.56	1.9.50	1.9.61
521.	Holm, Eli Møllgaard	Kolding	19.6.28	1.9.45	70.48		36.56	1.9.50	1.9.61
522.	Hornbæk, Anders Hoegh	Randers	12.3.29	1.9.45	52.48		38.56	1.9.50	1.9.61
524.	Jensen, Hans Vrønding	Kbhavn	21.10.28	1.9.46	53.49		37.58	1.9.51	1.9.61
525.	Pedersen, Alfred Dahl	Ringe	4.6.30	1.9.48	93.51		57.58	1.9.53	1.9.61
526.	Jensen, Erik Ryttergaard	postgirokontoret	7.5.30	1.9.47	64.50		46.57	1.9.52	1.9.61
527.	Jensen, Gerth Krogh	Kbhavn	16.8.29	1.5.46	55.50		38.59	1.5.52	1.9.61
528.	Andersen, Kjeld	Kbhavn	22.7.30	1.9.47	56.50		43.58	1.9.52	1.9.61
529.	Asbroe, Erik	Kbhavn	6.10.30	1.9.47	56.50		37.58	1.9.52	1.9.61
530.	Holmsgaard, Knud Erik	jbpkt.1(Kbh.)	20.6.31	1.5.48	72.51		37.59	1.5.53	1.9.61
531.	Madsen, Dagny, frk.	Odense	22.5.28	1.9.46	92.49		42.55	1.9.51	1.10.61

¹⁾ postbud 1.11.51-30.6.54, overpakmester 1.7.54-30.4.57. ²⁾ u.f.nr. 1.4.54-31.1.55°. ³⁾ postbud 1.5.47-28.2.51, overpakmester 1.3.51-30.4.55.

Nr. i klassen	Navn	Tjenestested	Født	Indtr.	Fagprøve		Fagprøve II	Assistent	Overassistent
					i postv.	i tgrafv.			
<i>(overassistenter)</i>									
532.	Martinsen, Signe, fru	Vejle	30.4.28	1.9.47	93.50		42.59	1.9.52 ¹	1.10.61
533.	Jensen, Frits Emil	Odense	1.1.28	1.9.45	62.48		36.57	1.9.51	1.10.61
534.	Jørgensen, Jørgen Christian	Nakskov	28.3.30	1.9.49	86.52		46.60	1.9.54	1.10.61
535.	Larsen, Knud Thomas	Kbhavn htg.	25.3.30	1.9.47	63.50		43.58	1.9.52	1.11.61
536.	Würtz, Bent Erik	Kbhavn htg.	16.7.31	1.5.48	76.51		51.59	1.5.53	1.11.61
537.	Lassen, Hans Erik	Kbhavn	22.8.31	1.9.47	55.50		41.59	1.9.52	1.11.61
538.	Madsen, Kaj	Haderslev	3.7.31	1.9.48	78.51		53.58	1.9.53	1.11.61
539.	Jørgensen, Jørgen Arved	kablingeniørtj.(Rømø)	17.10.31	1.9.48	77.51		44.59	1.9.53	1.11.61
540.	Clausen, Ove Johan	Kbhavn rtf.	12.6.32	1.9.48	75.51		51.59	1.9.53	1.11.61
541.	Nielsen, Jens Kjærgaard	Hjørring	14.4.30	1.5.49	86.52		49.60	1.5.54	1.11.61
542.	Andersen, Leif Berthel	Tønder	2.10.31	1.9.49	85.52		42.60	1.9.54	1.11.61
543.	Lund, Peder Kristian	Struer	14.4.33	1.9.49	80.52		61.61	1.9.54	1.11.61
544.	Nielsen, Frode Ellersgaard	Brønderslev	29.10.33	1.5.50	93.53		65.61	1.5.55	1.11.61
545.	Larsen, Ove Peter	Horsens	1.4.25	1.4.46 ²	78.57		40.60	1.5.58	1.11.61
546.	Nielsen, Thorvald	postgirokontoret	3.3.02	1.3.19	66.22	1.3.25 ³	1.12.61
547.	Hansen, Mogens	Slagelse	21.1.31	1.5.47	76.50		42.61	1.5.52	1.12.61
548.	Sørensen, Bjarne Bang	postgirokontoret	18.6.31	1.5.48	70.51		48.60	1.5.53	1.12.61
549.	Klærke, Inger Skjødt, frk.	Kbhavn	22.2.30	1.5.48	69.51		42.59	1.5.53	1.12.61
550.	Bendtsen, Niels Otto Clement	Kbhavn	8.5.32	1.9.48	77.51		49.59	1.9.53	1.12.61
551.	Lindholt, Svend Aage	Kbhavn	2.11.29	1.9.48	75.51		48.57	1.9.53	1.12.61
552.	Pedersen, Fritz Gram	Kolding T.	5.9.30	1.5.48	63.51		48.60	1.5.53	1.12.61
553.	Andersen, Viggo Bøegh	Kbhavn	11.10.31	1.5.48	63.51		49.60	1.5.53	1.12.61
554.	Brosbøl, Svend Aage	Tønder	23.4.32	1.5.48	63.51		46.60	1.5.53	1.12.61
555.	Sørensen, Kai Aage	Kbhavn	28.6.31	1.9.48	71.51		44.60	1.9.53	1.12.61
556.	Hansen, Poul Kjær	Kbhavn	11.4.32	1.9.48	70.51		53.60	1.9.53	1.12.61
557.	Pedersen, Henning	Ålborg T.	14.2.32	1.9.49	93.52		55.60	1.9.54	1.12.61
558.	Lund, Hans Edmund Jensen	gdir.(2. tekn. kt.)	13.8.33	1.9.49	93.52		61.60	1.9.54	1.12.61
559.	Pedersen, Ib	Ålborg T.	23.1.30	1.5.48	60.51		38.60	1.6.53	1.12.61
560.	Andersen, Helge Verner	Kbhavn	10.3.33	1.9.49	92.52		51.61	1.9.54	1.12.61
561.	Jensen, Johannes Verner	Kbhavn	30.8.31	1.9.48	66.51		45.60	1.9.53	1.12.61
562.	Schmidt, Astrid Nikoline, frk.	Kbhavn rtf.	13.9.31	1.5.50	104.53		56.60	1.5.55	1.12.61
563.	Andersen, Leif Egelund	1. ingdistr.	20.11.32	1.5.49	79.52		57.61	1.5.54	1.12.61
564.	Elø, Inger Juul, fru	postgirokontoret	9.3.33	1.9.49	83.52		50.60	1.9.54	1.12.61
565.	Hansen, Kurt Preben	Kbhavn	5.6.32	1.9.48	54.51		58.61	1.9.53	1.12.61
566.	Hansen, Ejnar Johannes Berg	Kbhavn	16.3.26	1.7.50 ⁴	64.53		36.59	1.5.54	1.12.61
568.	Pedersen, Erik Søren Wilms	Silkeborg	18.5.31	1.9.47	74.50		39.57	1.9.52	1.2.62
570.	Andersen, Ejner Holtegaard	Holbæk	5.7.27	1.11.51 ⁵	85.55		40.60	1.5.56	1.2.62
571.	Gyldenvang, Jens Egon	Silkeborg	12.5.27	1.9.45	57.48		38.61	1.9.50	1.3.62
602.	Jensen, Per Hedegaard	Helsingør	30.4.30	1.5.47	90.50		45.57	1.5.52	1.4.62
603.	Sørensen, Peder	Vejle	29.5.29	1.9.47	74.50		40.59	1.9.52	1.4.62
604.	Jensen, Bent	Horsens	4.7.29	1.5.47	59.50		38.60	1.5.52	1.4.62
605.	Kristensen, Poul Warrer	Kbhavn	18.7.32	1.9.48	90.51		50.61	1.9.53	1.4.62
606.	Nielsen, Karl Johan	Århus C	9.7.29	1.5.48	74.51		40.59	1.9.54	1.4.62
607.	Jørgensen, Eigil Korsholm	Kbhavn htg.	9.8.30	1.9.47	55.50		37.58	1.9.52	1.4.62
608.	Andersen, Valborg, frk.	Kbhavn htg.	7.1.31	1.5.48	70.51		47.59	1.5.53	1.4.62
609.	Hansen, Louis Herløv	jbpkt.2(Frcia)	13.1.30	1.5.48	67.51		44.60	1.5.53	1.4.62
610.	Nielsen, Arne Guldborg	Tórshavn	5.4.32	1.9.48	75.51		43.60	1.9.53	1.4.62
611.	Vinther, Niels Kjær Johannes	Kbhavn htg.	1.12.30	1.9.48	73.51		40.59	1.9.53	1.4.62
613.	Nielsen, Jørgen Christian	2.ingdistr.s kt.	1.5.30	1.9.48	70.51		40.60	1.9.53	1.4.62
614.	Bogskov-Thomsen, Bent	Kbhavn	7.10.31	1.9.48	68.51		47.61	1.9.53	1.4.62

¹) u.f.nr. 1.12.55-31.5.56^o. ²) postbud 1.4.46-31.1.51, overpakmester 1.2.51-30.4.58. ³) u.f.nr. 1.7.25-30.6.26, kontorist II 1.10.-30.11.27, kontorist I 1.12.27-30.6.31, kontorassistent 1.7.31-31.10.45. ⁴) postbud 1.7.50-31.5.51, overpakmester 1.6.51-30.4.54. ⁵) postbud 1.11.51-30.4.56.

Nr. i klassen	Navn	Tjenestested	Født	Indtr.	Fagprøve		Fagprøve II	Assistent	Overassistent
					i postv.	i tgrafv.			
<i>(overassistenter)</i>									
615.	Paulsen, Hans Christian	Nordborg	29.10.32	1.5.49	80.52		53.61	1.5.54	1.4.62
616.	Jensen, Leif Egon	telegraflaborat.	8.11.32	1.9.49	88.52		55.61	1.9.54	1.4.62
617.	Andersen, Carlo Dahl	Kolding T.	18.5.30	1.9.49	87.52		53.60	1.9.54	1.4.62
618.	Broeng, Helge	Kolding T.	3.2.33	1.9.49	85.52		52.60	1.9.54	1.4.62
619.	Jensen, Jørn	kabelingeniørtj.	20.12.32	1.5.49	75.52		45.60	1.5.54	1.4.62
620.	Hansen, Hans Erik	Åbenrå	25.9.31	1.9.49	82.52		45.60	1.9.54	1.4.62
621.	Nørregaard, Holger	Rønne	29.9.30	1.9.49	81.52		48.59	1.9.54	1.4.62
622.	Andersen, Jens Kristian Glad	Års	19.6.32	1.5.49	72.52		40.61	1.5.54	1.4.62
623.	Kaspersen, Hans Børge	Lyngby radio	26.3.32	1.9.49	79.52		45.61	1.9.54 ¹⁾	1.4.62
624.	Johansen, Bjarne Viktor	Blåvand radio	13.9.31	1.5.49	70.52		40.61	1.5.54	1.4.62
625.	Lørup, Kaj Børge	Kbhavn htg.	30.12.31	1.9.49	77.52		53.60	1.9.54	1.4.62
626.	Christensen, Kristen Haunstrup	Kbhavn rtf.	9.1.33	1.9.49	77.52		56.61	1.9.54	1.4.62
627.	Jeppesen, Egon Skovgaard	Odense T.	20.5.33	1.9.49	76.52		44.61	1.9.54	1.4.62
628.	Midjord, Esbern Sigmund Klement	Tórshavn	4.2.31	1.9.50	100.53		56.61	1.9.55	1.4.62
629.	Hansen, Mogens Theil	Kbhavn rtf.	5.4.33	1.9.50	100.53		67.61	1.9.55	1.4.62
634.	Jensen, Holger Stenderup, løjtnant	Nykøbing Sjælland	23.9.03	1.4.20	75.23	1.4.26	1.6.62
635.	Kruse, Karen Elise, fru	Kbhavn	9.5.28	1.5.48	99.51		52.60	1.5.53	1.6.62
636.	Hansen, Ove Bønnelykke	Frederiksværk	14.11.30	1.9.47	65.50		47.58	1.9.52	1.6.62
637.	Hylle, Arne Robert	Nørresundby	12.10.30	1.9.47	62.50		37.58	1.9.52	1.6.62
638.	Smidt, Bent	Vejen	10.12.30	1.9.47	60.50		44.58	1.9.52	1.6.62
639.	Sørensen, Povl Vagner	Nyborg	26.7.32	1.9.48	73.51		42.61	1.9.53	1.6.62
640.	Søgaard, Peder Christian	Odense	14.7.32	1.9.48	70.51		37.60	1.9.53	1.6.62
641.	Nielsen, Bøje Richard	Kbhavn	16.6.32	1.9.49	83.52		54.60	1.9.54	1.6.62
642.	Madsen, Jens Christen	Kbhavn	5.7.31	1.5.49	73.52		38.60	1.5.54	1.6.62
643.	Olsen, Gerda Laura Hansen, fru	Kbhavn	5.4.32	1.5.49	73.52		42.61	1.5.54	1.6.62
644.	Jensen, Knud Erik	Kbhavn	30.3.32	1.5.49	72.52		48.61	1.5.54	1.6.62
645.	Raffnsø, Anna Elisabeth, frk.	Kbhavn	12.6.32	1.5.49	72.52		42.61	1.5.54	1.6.62
646.	Gade, Henning Emil Pedersen	Kbhavn	15.10.31	1.9.48	52.51		51.60	1.9.53	1.6.62
647.	Nielsen, Holger	Ålborg T.	10.11.31	1.9.49	75.52		51.61	1.9.54	1.6.62
648.	Lassen, Arne Theodor	2. ingdistr.	4.4.32	1.9.50	92.53		57.61	1.9.55	1.6.62
649.	Hansen, Helge Hornemann	radioingeniørtj.	9.2.33	1.5.50	83.53		61.60	1.5.55	1.6.62
651.	Rasmussen, Benthe Christine, fru	Tarup	22.4.30	1.9.46	80.49		54.62	1.9.51	1.9.62
652.	Jørgensen, Harriet Solvejg, fru	Ribe	20.5.29	1.9.46	72.49		36.58	1.9.51	1.9.62
653.	Trærup, Karen Marie Christensen, fru	Randers	1.5.27	1.9.46	71.49		38.58	1.9.51	1.9.62
654.	Eriksen, Kristen Knudsen	Fredericia	17.2.30	1.9.46	67.49		38.57	1.9.51	1.9.62
655.	Hansen, Annelise, frk.	Kolding	7.2.29	1.9.47	81.50		37.61	1.9.52	1.9.62
656.	Petersen, Conny Fuglsang	jbpkt.2(Frcia)	8.5.32	1.9.48	59.51		42.59	1.9.53	1.9.62
657.	Have, Børge	Ålborg	1.9.31	1.9.48	52.51		36.61	1.9.53	1.9.62
658.	Sørensen, Eigil Dybro	Bjerringbro	17.10.31	1.5.49	66.52		51.61	1.5.54	1.9.62
659.	Jensen, Niels Jørgen	Århus C	28.9.32	1.9.49	72.52		47.61	1.9.54	1.9.62
660.	Pedersen, Leon Kurt	Århus C	10.10.33	1.9.50	78.53		55.61	1.9.55	1.9.62
662.	Jessen, Holger	Hjørring	6.9.31	1.5.47	63.50		41.62	1.10.52	1.10.62
663.	Eskildsen, Ingolf Walther Tønning	Kbhavn	30.1.32	1.5.48	70.51		40.62	1.5.53	1.10.62
664.	Jensen, Aksel Kjer	Roskilde	9.1.32	1.9.48	68.51		47.61	1.9.53	1.10.62
665.	Hansen, Kristian Vilhelm	Kbhavn htg.	16.9.29	1.9.48	64.51		37.59	1.9.53	1.10.62
666.	Sørensen, Jørgen Anker	Kbhavn	5.6.32	1.5.49	67.52		43.61	1.5.54	1.10.62
667.	Pedersen, Anker Peder	Kbhavn htg.	8.12.31	1.5.50	85.53		51.62	1.5.55	1.10.62
668.	Iversen, Charles Wagner	Kbhavn	27.11.32	1.9.49	63.52		43.61	1.9.54	1.10.62
669.	Rugaard, Erling	Esbjerg	31.8.33	1.9.49	63.52		45.61	1.9.54	1.10.62
670.	Nielsen, Børge Johannes	Kbhavn	8.6.31	1.5.50	78.53		58.61	1.5.55	1.10.62
671.	Pedersen, Johannes	kabelingtj.(Røme)	14.10.33	1.5.50	78.53		49.62	1.5.55	1.10.62
672.	Rasmussen, Svend Erik	Århus T.	13.8.32	1.5.50	76.53		46.61	1.5.55	1.10.62

¹⁾ u.f.nr. 1.10.57-31.8.58°.

Nr. i klassen	Navn	Tjenestested	Født	Indtr.	Fagprøve		Fagprøve II	Assistent	Over-assistent
					i postv.	i tgrafv.			
<i>(overassistenter)</i>									
673.	Nielsen, Viggo Ry.....	Kbhavn	20.10.33	1.5.50	73.53		51.61	1.5.55	1.10.62
674.	Sørensen, Erling Carlo.....	1. ingdistr.	1.11.32	1.9.50	81.53		47.60	1.9.55	1.10.62
675.	Madsen, Aage.....	Kbhavn	17.5.34	1.9.50	78.53		63.62	1.9.55	1.10.62
677.	Kjær, Arne.....	Svendborg	19.1.31	1.5.48	74.51		39.61	1.5.53	1.11.62
678.	Hansen, Børge Ryberg.....	jbpkt.2(Frcia)	25.11.32	1.9.49	61.52		41.60	1.9.54	1.11.62
679.	Lauritsen, Hans Iver.....	Ålborg T.	15.6.33	1.5.50	70.53		54.62	1.5.55	1.11.62
680.	Jakobsen, Benny William.....	Kbhavn rtf.	3.4.33	1.5.50	69.53		45.62	1.5.55	1.11.62
681.	Sørensen, Kai.....	Odense T.	9.9.34	1.9.51	98.54		61.62	1.9.56	1.11.62
682.	Jensen-Agerkilde, Henning.....	Kbhavn htg.	15.10.32	1.9.50	73.53		40.62	1.9.55	1.11.62
683.	Hansen, Willy Dennis.....	Kbhavn htg.	9.11.34	1.5.51	89.54		55.61	1.5.56	1.11.62
684.	Larsen, Peter Frederik Skov.....	Kolding T.	6.9.34	1.9.51	95.54		60.62	1.9.56	1.11.62
685.	Lessmann, Aksel Bent.....	Kbhavn	24.1.34	1.9.50	82.53		57.62	1.9.55 ¹	1.11.62
686.	Knudsen, Egon Overby.....	Kbhavn	12.11.33	1.5.50	61.53		43.62	1.5.55	1.11.62
687.	Andersen, Gunnar.....	Kbhavn	9.7.34	1.9.50	68.53		52.61	1.9.55	1.11.62
688.	Hansen, Evald Børge.....	Thisted	13.12.31	1.5.48	68.51		36.59	1.5.53	1.12.62
689.	Sørensen, Knud.....	Åbenrå	23.6.31	1.5.49	67.52		37.61	1.5.54	1.12.62
690.	Olesen, Knud.....	Vejle	5.5.32	1.9.49	72.52		46.61	1.9.54	1.12.62
691.	Kristensen, Verner Marinus.....	Århus C	15.4.34	1.5.51	76.54		49.62	1.5.56 ²	1.12.62
692.	Porskrø, Knud Peter.....	Bogense	5.11.32	1.9.50	54.53		51.61	1.9.55	1.12.62
Uden for nummer:									
Jensen, Birthe Elise, fru.....	Kbhavn	8.9.30	1.5.47	82.50		48.61	1.5.52	1.9.61 ³	
Nielsen, Else Feilberg, fru.....	Kbhavn	16.6.32	1.9.48	73.51		41.61	1.9.53 ⁴	1.4.62 ⁴	

¹⁾ u.f.nr. 1.2.-31.7.60. ²⁾ u.f.nr. 1.2.-31.12.59°. ³⁾ u.f.nr. fra 18.11.62. ⁴⁾ u.f.nr. 2.10.60-1.1.61° og fra 2.10.62.

Tegnere (9. lønningsklasse).

Navn	Tjenestested	Født	Tegner
1. Hansen, Holger Erling.....	2.ingeniørdistr.	4.3.29	1.7.53
2. Christensen, Erik Lysholm.....	1.ingeniørdistr.	23.7.24	1.4.58 ¹
3. Kristensen, Harald Havshøj.....	2.ingeniørdistr.	6.8.18	1.10.60 ²
4. Andersen, Hans Valdemar.....	kabelingeniørtj.	20.4.32	1.11.60
5. Jensen, Poul Leth.....	radioingeniørtj.	30.4.35	1.3.61
6. Jensen, Børge Christian.....	kabelingeniørtj.	9.4.34	1.9.61 ³
7. Sørensen, Harly.....	gdir.(3.tekn.kt.)	4.11.27	1.10.61 ⁴
8. Stephensen, Bent Rasmus.....	1.ingeniørdistr.	30.12.29	1.2.62 ⁵
9. Valnæs, Leo Verner Kock.....	1.ingeniørdistr.	17.5.32	1.2.62 ⁶

¹⁾ telegrafarbejder 1.10.50-31.3.53, montør II 1.4.53-31.3.57, montør I 1.4.57-31.3.58. ²⁾ montør I 1.4.46-31.3.53, mekaniker II 1.4.53-30.9.60. ³⁾ postbud 1.5.58-31.8.61. ⁴⁾ postbud 1.12.51-30.9.61. ⁵⁾ montør I 1.11.56-31.3.58, mekaniker i 7. lkl. 1.4.58-31.1.62. ⁶⁾ montør I 1.1.57-31.3.58, mekaniker i 7. lkl. 1.4.58-31.1.62.

8. lønningsklasse.

Nr. i klassen	Navn	Tjenestested	Født	Indtr.	Fagprøve		Fagprøve II	Assistent
					i postv.	i tgrafv.		
1.	Lomholt, Elna Dorthea Thomasine, frk.	Kbhavn	16.5.93	15.9.09	73.13	1.6.18 ¹
2.	Faye, Else Rigmor, fru	Kbhavn htg.	19.3.93	1.9.10	89.11	1.4.18
3.	Hansen, Knud Henry Theilade	Kbhavn htg.	26.6.94	1.9.10	76.11	1.7.19
5.	Rademacher, Carthon Christian Melchior	af. (Nyborg)	30.6.94	1.9.11	87.12	1.7.19
6.	Hansen, Ellen Didi, fru	Kbhavn R.	25.8.94	7.5.11	67.14	1.9.19
8.	Hansen, Ingeborg Augusta, frk.	Kbhavn R.	22.10.95	7.7.13	90.16	1.11.19
9.	Rasmussen, Valborg Margrete, frk.	Kbhavn R.	21.11.96	1.10.13	88.16	1.11.19
10.	Andreasen, Anna Valborg, frk.	Kbhavn R.	5.10.96	2.1.14	82.14	1.1.20
11.	Christiansen, Ella Margrethe, fru	Kbhavn rtf.	21.12.94	2.1.14	80.14	1.1.20
12.	Bjerk, Elna Sophie, frk.	Kbhavn htg.	30.9.96	9.8.13	88.16	1.11.19 ²
13.	Lytzen, Marie Elisabeth, frk.	Frederikshavn	14.9.96	2.1.14	72.14	1.1.20
14.	Jensen, Hilma Fredrika Dorothea, frk.	Nykøbing Fl.	22.1.94	2.1.14	70.14	1.2.19
15.	Sørensen, Edith Magdalene Louise Frederikke, fru	Fredericia T.	26.8.94	1.9.13	60.14	1.9.19 ³
16.	Simonsen, Ellen Mathilde, frk.	Kbhavn htg.	3.5.98	9.9.14	80.16	1.10.20
17.	Hansen, Elna Augusta, fru	Korsør	16.5.96	8.6.14	79.17	1.7.20 ⁴
18.	Oppermann, Gudrun Frederikke Møller, frk.	Kbhavn rtf.	30.7.97	1.11.15	P 40	102.16	1.11.21
20.	Brudzewsky, Ida Sophie, fru	Kbhavn htg.	28.1.97	1.10.14	69.15	1.10.20
21.	Andersen, Agnes Petra, frk.	Kbhavn htg.	29.10.97	1.2.15	73.15	1.2.21
22.	Heine, Gerda, fru	Kbhavn htg.	23.6.96	15.10.15	84.18	1.11.21
23.	Lund, Ellen Margrethe, frk.	Nykøbing Fl.	26.2.99	1.11.15	84.16	1.11.21
24.	Lund, Eigil	Kbhavn	2.2.99	1.10.15	74.19	1.10.21
25.	Jensen, Ebba Laura Harriet, frk.	Kbhavn rtf.	3.7.98	1.4.16 ⁵	P 35	82.16	1.3.23
26.	Hansen, Bodil Kate, frk.	Kbhavn htg.	3.10.98	1.4.16	81.16	1.4.22
27.	Nielsen, Ester Petrea, frk.	postgirokontoret	12.3.98	1.3.17	95.20	1.3.23
28.	Karmark, Edith Henriette Kragh	gdir.(4.ekspt.)	8.1.00	1.3.17	95.20	1.3.23 ⁶
29.	Enochsen, Knud Enoch, kgl. translator i fransk	gdir.(revkt.)	12.10.99	1.9.16	86.17	1.9.22
30.	Lægning, Helga, fru	Kbhavn htg.	11.5.98	1.4.16	73.16	1.4.22
31.	Bohn, Kaja, frk.	Kbhavn	25.6.00	1.3.17	85.20	1.3.23
32.	Hansen, Eliza Rosalie, frk.	gdir.(4.ekspt.)	1.4.98	1.4.16	91.16	1.4.22 ⁷
33.	Røjle, Ida Bertha, fru	Kbhavn rtf.	1.11.00	1.2.17	86.17	1.2.23 ⁸
34.	Ibsen, Ellen Caroline, fru	Fredericia T.	26.5.99	2.2.17	87.17	1.3.23
35.	Kinch, Aagot Minna Nora, fru	Kbhavn rtf.	20.4.01	6.1.17	88.19	1.2.23
36.	Holme, Anna Marie, frk.	af.(Århus T.)	28.4.99	1.2.17	81.17	1.2.23 ⁹
37.	Buhl, Ida Louise Caroline, fru	Århus C	7.3.98	1.3.17	77.20	1.3.23
39.	Simoni, Sophie Fanny, frk.	Kbhavn rtf.	8.10.98	1.9.16	P 34	67.17	1.9.22
40.	Hansen, Mary, fru	Kbhavn htg.	25.9.97	1.2.17	74.17	1.2.23
41.	Bau, Erna Martha, fru	Kbhavn	20.8.98	1.3.17	69.20	1.3.23
42.	Svane, Anna Elisabeth Lucie, frk.	Helsingør	21.4.00	8.1.18	P 39	102.20	1.2.24
43.	Poulsen, Lilly Asta, frk.	Fredericia T.	7.8.99	2.2.17	72.17	1.3.23
44.	Bach, Karen, frk.	Ringe	17.11.97	1.3.17	66.20	1.3.23
45.	Christensen, Edith Caroline, fru	Fredericia T.	18.3.99	1.9.17	82.18	1.9.23
46.	Fosholm, Anna Marie, frk.	Fredericia	28.8.00	1.9.18	P 50	110.19	1.9.24
47.	Høyrup, Ellen Birkerod, fru	Kerteminde	13.8.02	1.9.18	93.21	1.9.24
48.	Nielsen, Ingeborg Marie, fru	Kbhavn rtf.	24.6.99	2.2.17	59.17	1.3.23
49.	Møller, Alexia Hanefeld, frk.	Kbhavn htg.	14.9.99	2.11.17	79.19	1.12.23

¹) u.f.n.r. 1.2.-30.4.20. ²) u.f.n.r. 1.10.21-30.9.22. ³) u.f.n.r. 1.12.19-29.2.20^o og 1.1.-30.4.21^o. ⁴) u.f.n.r. 1.8.-31.12.29. ⁵) u.f.n.r. 1.7.20-31.5.21^o. ⁶) u.f.n.r. 1.11.26-30.4.27^o. ⁷) u.f.n.r. 1.6.30-31.5.31. ⁸) u.f.n.r. 1.2.-30.4.25^o, 1.4.-30.6.30^o, 19.11.31-18.2.32^o og 1.6.-31.8.43^o. ⁹) u.f.n.r. 1.2.-30.4.25^o.

Nr. i klassen	Navn	Tjenestested	Født	Indtr.	Fagprøve		Fagprøve II	Assistent
					i postv.	i tgrafv.		
<i>(8. lønningsklasse)</i>								
50.	Poulsen, Dagny, frk.	Kbhavn htg.	19.2.97	2.2.17 ¹	77.17	1.3.24 ¹
51.	Gregersen, Ellen Mary Cæcilie, frk.	Kbhavn htg.	4.10.97	1.9.18	P 57	96.19	1.9.24
52.	Bach, Helga Valborg, fru	Kbhavn htg.	13.10.00	1.1.18	77.18	1.1.24 ²
53.	Andersen, Ingeborg Margrethe, frk.	Frederikshavn	20.7.00	1.9.18	82.21	1.9.24
54.	Hansen, Sigrild Louise Margrethe, frk.	gdir.(4.ekspkt.)	15.3.01	1.3.19	94.22	1.3.25
55.	Jensen, Julie, frk.	Sæby	26.6.98	1.3.19	87.22	1.3.25
56.	Andersen, Carl Christian	Fredericia T.	12.4.00	1.1.18	77.19	1.1.24
57.	Hviid-Nielsen, Niels Larsen	Jelling	27.10.01	1.9.18	66.21	1.9.24
58.	Panter, Karen Marie Margrethe, fru	Kbhavn	21.7.01	1.9.18	63.21	1.9.24
59.	Hansen, Sofus Emil	Tinglev	29.3.96	1.6.19 ³	68.23	1.6.25
60.	Paulsen, Mathilde, fru	Kbhavn rtf.	25.11.02	1.12.19	P 40	75.22	1.12.25
61.	Traun, Edel Kirstine, frk.	Middelfart	28.12.00	1.4.20	73.23	1.4.26*
62.	Gøtsche, Holger Kristian	Kbhavn R.	4.12.01	1.5.19	73.21	1.5.25 ⁴
63.	Pedersen, Bertha Anna, fru	Kbhavn htg.	26.10.00	1.6.20	85.22	1.6.26 ⁵
64.	Andersen, Gudrun Marie, fru	Kbhavn R.	9.4.98	1.9.16	91.17	1.9.22 ⁶
65.	Nielsen, Emma Franciska, fru	Kbhavn	4.1.02	1.4.20	67.23	1.4.26*
66.	Wiedemann, Christian	Kbhavn htg.	29.8.03	16.8.20	81.23	1.9.26
67.	Giese, Thyra Victoria, frk.	postgirokontoret	21.10.01	1.9.20 ⁷	58.25	1.4.28*
68.	Skibbyholm, Emmely Johanne Christine, frk.	postgirokontoret	27.9.01	1.5.19 ⁸	83.25	1.4.28
69.	Nielsen, Hertha, frk.	af.(Horsens)	23.1.97	1.4.19 ⁹	60.25	1.4.28
70.	Hansen, Gyda Agnethe, fru	postgirokontoret	24.2.06	1.9.24	83.27	1.9.30*
71.	Bisgaard, Inger Marie, fru	postgirokontoret	31.10.05	1.9.24	79.27	1.9.30*
72.	Michaelsen, Vilhelm Edvard Wagenschnuur	Kbhavn	28.10.05	1.9.24	67.27	1.9.30*
73.	Hjelme, Jens Karsten	Kbhavn htg.	15.3.97	1.5.19 ¹⁰	79.20	1.7.25 ¹⁰
74.	Sørensen, Aage Laurits	Kbhavn	10.8.08	1.9.24	61.27	1.9.30*
76.	Usø, Jens Peter	Frederikshavn	25.2.12	1.9.30	65.33	1.9.36
77.	Jørgensen, Inger Eline Stoye, frk.	Kbhavn	26.9.11	1.9.30	58.33	1.9.36
78.	Asmussen, Karen Kirstine, fru	Århus C	28.1.07	1.9.30	95.33	1.9.36 ¹¹
79.	Jespersen, Sigfred Søndergaard	Kbhavn htg.	1.8.17	1.9.35	64.38	1.9.41
80.	Pedersen, Inger, frk.	Århus C	23.8.13	1.9.36	85.39	1.9.42
81.	Jensen, Jytte, fru	postgirokontoret	11.1.20	1.9.37	96.40	1.2.44 ¹²
82.	Johansen, Hans Ravn	Assens	27.9.18	1.9.36	57.39	1.10.42
83.	Holm, Niels Lintrup	Kbhavn	3.7.17	1.9.36	55.39	1.9.42
84.	Simonsen, Christian	Kbhavn	21.4.20	1.9.37	66.40	1.11.44
85.	Nielsen, Kaj Gunder	Århus C	30.11.20	1.9.38	63.41	1.12.44
86.	Andersen, Erik Johan Ludvig	Odense	21.6.21	1.9.38	62.41	1.7.45
87.	Sarl, Børge Christian	postgirokontoret	8.1.21	1.9.37	56.41	1.2.45
88.	Rubeksen, Elieser Christian Marius	Tórshavn	25.8.21	1.9.38	54.41	1.9.45
89.	Jørgensen, Else Kirstine, fru	gdir.(4.ekspkt.)	8.10.20	1.9.39	77.42	1.9.45
90.	Thygesen, Aage Franch	Hadsten	8.2.21	1.9.39	75.42	1.9.45
91.	Norgaard, Karen Elisabeth, frk.	Kbhavn	3.2.20	1.9.39	73.42	1.9.45
92.	Jørgensen, Gunnar Tage	Kbhavn	17.7.22	1.9.39	62.42	41.50	1.4.46 ¹³
93.	Petersen, Hilmer Christian	Gråsten	1.6.24	1.9.41	73.44	1.9.46
94.	Nielsen, Jens Frederik Svejgaard	Kbhavn	24.10.24	1.9.42	69.45	1.9.47
95.	Andersen, Else Kjær, frk.	Nakskov	14.5.26	1.9.43	63.46	1.9.48
96.	Jørgensen, Leif	Kbhavn	15.4.26	1.9.44	56.47	1.9.49
97.	Brodersen, Ernst Hvid	Viborg	2.4.28	1.9.45	76.48	1.9.50
100.	Pedersen, Niels	Kbhavn	24.6.29	1.9.46	72.49	1.9.51

¹) u.f.nr. 1.7.22—30.6.23 og 1.10.—30.11.24^o. ²) u.f.nr. 27.4.—26.10.32^o. ³) postbud 1.6.19—31.3.23, postbudfagp. 46.21. ⁴) u.f.nr. 1.2.—31.8.29. ⁵) u.f.nr. 1.8.36—31.1.37^o. ⁶) ude af post- og tgrafv. 1.3.49—31.5.53. ⁷) ude af postv. 1.4.21—31.10.22^o. ⁸) kontorist 1.5.—30.9.19, kontorist II 1.10.19—31.12.23. ⁹) kontorist I.4.—30.9.19, kontorist II 1.10.19—30.4.24. ¹⁰) u.f.nr.1.5.21—28.2.22^o, ude af post- og tgrafv. 1.8.38—31.1.44. ¹¹) ude af post- og tgrafv. 1.3.50—31.3.55. ¹²) u.f.nr. 13.1.—12.7.46^o. ¹³) oass. 1.11.55—31.10.59. ^{*}) ikke ret til gebyrstatning.

Nr. i klassen	Navn	Tjenestested	Født	Indtr.	Fagprøve	Fagprøve II	Assistent
<i>(8. lønningsklasse)</i>							
101.	Broeng, Christa, frk.	Ålborg	7.4.31	1.9.47	96.50	52.62	1.9.52
102.	Ørsted, Kurt	Horsens	3.3.29	1.5.46	63.49	1.5.51
104.	Holm, Grete, fru	Ålborg	11.10.29	1.5.47	87.50	1.5.52 ¹⁾
106.	Hansen, Erik Winkler	afl.(Nordby Fanø)	27.1.31	1.9.46	67.49	36.58	1.2.52
107.	Nielsen, Anna Lilly Petrea, fru	Århus C	7.6.29	1.9.46	77.49	1.9.51 ²⁾
108.	Böttcher, Hans Wilhelm	jbpkt.2(Frcia)	28.11.28	1.5.47	81.50	37.57	1.5.52
109.	Kristensen, Svend Aage	Kbhavn	24.4.29	1.9.46	64.49	1.9.51
110.	Klemmetsen, Karen Margrethe, fru	Fredericia	19.10.29	1.5.46	53.49	1.5.51
111.	Mortensen, Vera, fru	Horsens	8.5.30	1.9.47	85.50	1.9.52
112.	Petersen, Tove, fru	Haslev	18.1.30	1.9.47	84.50	41.58	1.9.52 ³⁾
113.	Henriksen, Svend Aage	Augustenborg	18.8.27	1.9.44 ⁴⁾	52.48	1.3.52
114.	Brehmer, Henning Villy Lohardt	Helsingør	26.5.30	1.9.46	58.49	1.9.51
116.	Borup, Niels	Hobro	11.10.27	1.9.46	56.49	1.9.51
117.	Hansen, Mary Bangsgaard, fru	Kbhavn	14.6.28	1.5.47	67.50	1.5.52
118.	Larsen, Preben Damgaard	Årup	13.7.29	1.5.47	67.50	1.5.52
120.	Coers, Grethe, frk.	Nørresundby	9.12.27	1.9.47	71.50	1.9.52
121.	Sejr, Henny Marie, frk.	afl.(Frcia)	23.2.31	1.9.47	69.50	1.9.52
122.	Mehlskov, Elna Johanne, fru	Kbhavn	12.8.31	1.9.47	68.50	1.9.52
123.	Jensen, Kurt Egede	afl.(Hillerød)	25.8.31	1.9.47	63.50	38.59	1.9.52
124.	Kock, Hans	Hjørring	24.12.29	1.5.47	54.50	1.5.52
126.	Sørensen, Leo Preben	jbpkt.2(Frcia)	8.12.30	1.9.47	55.50	1.9.52
127.	Wølke, Erna Margrethe, frk.	afl.(Odense)	27.7.32	1.9.48	79.51	40.62	1.9.53
128.	Bolgann, Villy	Kbhavn	1.2.30	1.9.47	54.50	43.62	1.9.52
131.	Dahm, Jytte Stockholm, fru	Ålborg	2.10.31	1.5.48	66.51	1.5.53
132.	Johansen, Ole Leonard	Løgstør	28.10.29	1.5.48	64.51	45.60	1.5.53
133.	Kusk, Henry Pedersen	afl.(Randers)	12.4.32	1.9.48	72.51	47.61	1.9.53
134.	Jeppesen, Elna Sylvia, fru	Kbhavn	21.2.31	1.9.48	69.51	1.9.53 ⁵⁾
135.	Siig, Erhardt	Kbhavn	3.11.31	1.9.48	68.51	46.62	1.9.53
137.	Madsen, Flemming Vagn	afl.(Rønne)	17.3.33	1.5.49	84.52	47.61	1.5.54
138.	Jensen, Leo Grønborg	Kbhavn	20.1.31	1.5.48	59.51	1.5.53
139.	Skovmand, Jens Mouritsen	Odder	18.6.31	1.5.48	59.51	45.59	1.5.53
140.	Laustsen, Aage	1. overpostinsp.	19.6.32	1.9.48	67.51	51.60	1.9.53
141.	Nielsen, Edit Qvist, fru	postgirokontoret	17.12.30	1.9.48	66.51	1.9.53
142.	Hansen, Ernst Ruben	Kbhavn	17.3.32	1.9.48	65.51	41.62	1.9.53
144.	Kristensen, Vagn Kurt Hjortsø	afl.(Helsingør)	19.8.31	1.9.49	88.52	49.60	1.9.54
145.	Nielsen, Anna Lise, frk.	Kbhavn	9.5.30	1.9.48	61.51	1.9.53
146.	Dammeyer, Preben	Lemvig	12.11.30	1.9.48	61.51	39.59	1.9.53
147.	Larsen, Knud Aage	afl.(Hillerød)	2.7.31	1.9.48	61.51	48.61	1.9.53
148.	Jensen, Vera, frk.	Odense	12.1.33	1.5.49	77.52	51.61	1.5.54
149.	Witthøfft, Jens Kristian Kjeld	Korsør	2.6.31	1.9.48	60.51	37.60	1.9.53
151.	Olsen, Gunnar Kleinitz	Næstved	3.3.32	1.5.49	73.52	52.61	1.5.54
153.	Gemmer, Grete Iversen, frk.	Haderslev	16.9.32	1.5.49	70.52	1.5.54
155.	Sørensen, Hans Ulrik Nygaard	postgirokontoret	16.6.32	1.9.49	76.52	1.9.54
162.	Knudsen, Jørgen	jbpkt.1(Kbh.)	18.3.32	1.9.49	65.52	44.62	1.9.54
163.	Fisker, Knud Larsen	afl.(Odense)	13.6.32	1.9.49	63.52	47.61	1.9.54
168.	Stoltenberg, Edith Lilian, fru	afl.(Ålborg)	17.2.26	1.3.47 ⁶⁾	53.52	36.61	1.5.54
169.	Duelund, Ernst Jensen	Store-Heddinge	8.1.33	1.5.49	53.52	38.62	1.5.54
170.	Christiansen, Mogens	Kbhavn htg.	14.7.32	1.9.49	61.52	42.62	1.9.54

¹⁾ u.f.nr. 30.11.59–28.2.60°. ²⁾ u.f.nr. 1.1.–30.6.59. ³⁾ u.f.nr. 1.7.–30.9.61°. ⁴⁾ ude af post- og tgrafv. 1.12.50–14.8.51. ⁵⁾ u.f.nr. 9.7.59–8.4.60°. ⁶⁾ kontorist 1.3.47–31.8.50.

Nr. i klassen	Navn	Tjenestested	Født	Indtr.	Fag-prøve	Fag-prøve II	Assi-stent
<i>(8. lønningsklasse)</i>							
173.	Schmidt, Ove Thomsen	Skælskør	16.1.33	1.9.49	80.52	1.9.54 ¹
176.	Christensen, Jørn	afl.(Sønderborg)	7.5.33	1.5.50	71.53	45.62	1.5.55
178.	Christensen, Sven Aage	afl.(Kolding)	21.4.33	1.9.50	78.53	1.9.55
179.	Simonsen, Arne Emil Ellegaard	Århus C	15.7.33	1.9.50	78.53	53.62	1.9.55
182.	Jensen, Poul Nørgaard	Kbhavn htg.	7.2.33	1.9.49	53.52	1.9.54
184.	Andersen, Jens Christian	Herning	4.6.33	1.9.50	77.53	42.62	1.9.55
185.	Sahl, Richard	jbpkt.1(Kbh.)	5.3.34	1.9.50	76.53	46.62	1.9.55
186.	Thomsen, Henri Bernhard	afl.(Horsens)	19.12.32	1.9.50	75.53	53.62	1.9.55
187.	Ahrenst, Per Ulric	Kalundborg	5.8.33	1.9.50	75.53	47.62	1.9.55
188.	Christiansen, Poul	Nakskov	29.9.33	1.9.50	75.53	1.9.55
189.	Bisgaard, Kaj Kristian	afl.(Ålborg)	31.8.31	1.5.50	66.53	1.5.55
191.	Gaarde, Carl Gustav	Vejen	9.3.32	1.5.50	65.53	39.62	1.5.55
194.	Højbjerg, Alfred Kurth	afl.(Kbhavn htg.)	3.8.34	1.9.51	96.54	1.9.56
195.	Larsen, Kaj Otto	Kbhavn htg.	8.8.32	1.5.50	63.53	43.62	1.5.55
197.	Ulnits, Erik	Tranebjerg Samsø	23.7.31	1.9.49	70.52	44.60	1.9.55
198.	Madsen, Henning	jbpkt.1(Kbh.)	20.7.32	1.9.50	70.53	40.62	1.9.55
202.	Hansen, Hugo Riis	Kbhavn	29.11.33	1.9.50	67.53	47.61	1.9.55
203.	Hansen, Ruth Raunholt, fru	Kbhavn	9.10.32	1.5.50	58.53	1.5.55
204.	Gajhede, Ole Thunberg	Skagen	11.3.33	1.5.50	58.53	42.62	1.5.55
205.	Christensen, Inger, fru	Silkeborg	1.4.34	1.9.51	90.54	1.9.56
206.	Nielsen, Hans Werner Barslund	Lyngby radio	29.7.35	1.9.51	90.54	1.9.56
207.	Holm, Christian	Kbhavn htg.	9.6.33	1.9.51	88.54	1.9.56
208.	Jensen, Erling Leif	afl.(Kbhavn rtf.)	4.11.34	1.9.51	88.54	44.62	1.9.56
209.	Hansen, Preben Leif	Kbhavn	5.8.33	1.9.51	87.54	1.9.56
210.	Pedersen, Ove Skak	afl.(Køge)	18.6.33	1.5.50	58.53	1.7.55
211.	Brøndsholm, Henri	afl.(Kbhavn rtf.)	27.12.33	1.5.51	78.54	1.5.56
212.	Johansen, Inger Margrethe, fru	Blåvand radio	28.9.34	1.9.51	86.54	1.9.56 ²
213.	Larsen, Kaj Gert	Korsør	22.8.35	1.9.51	86.54	53.62	1.9.56
214.	Martinussen, Edgar Mondrup	Kbhavn	31.12.32	1.5.51	77.54	40.62	1.5.56
215.	Hansen, Viggo Møller	Nyborg	29.9.34	1.9.51	85.54	47.62	1.9.56
217.	Joensen, Jøgvæn	Kbhavn	24.11.31	1.9.51	84.54	36.61	1.9.56
218.	Hansen, Kurt Boye	Kbhavn	13.5.34	1.9.51	82.54	56.62	1.9.56
219.	Ingemann, Kristian	Kbhavn	28.3.33	1.9.50	57.53	43.61	1.9.55
220.	Kristiansen, Jørgen Henning	jbpkt.1(Kbh.)	13.12.33	1.9.50	55.53	38.62	1.9.55
221.	Nielsen, Lars Jørgen	jbpkt.1(Kbh.)	22.12.33	1.9.51	79.54	53.62	1.9.56
223.	Jensen, Per Nissum	afl.(Århus C)	7.1.33	1.9.51	78.54	50.62	1.9.56
224.	Sand, Lone Strunge, fru	postgirokontoret	24.8.34	1.9.51	90.54	51.62	1.9.56 ³
225.	Pedersen, Signe Margit, fru	Tinglev	26.8.35	1.9.51	78.54	1.9.56
226.	Olsen, Denis Carsten	afl.1.distr.(Kbh.)	5.8.35	1.9.52	101.55	59.62	1.9.57
227.	Andersson, Karen Hellen, fru	Kbhavn	2.2.36	1.9.52	100.55	1.9.57
228.	Mortensen, Mogens Palle	afl.(Kbhavn htg.)	15.10.35	1.9.52	98.55	1.9.57
229.	Jensen, Inger Marie, frk.	Kbhavn	22.10.34	1.5.51	79.54	1.5.56 ⁴
230.	Jensen, Henning Aptrup	Kbhavn	10.3.34	1.9.51	72.54	1.9.56
231.	Engell, Torkild	Rønne	25.9.34	1.9.51	72.54	58.62	1.9.56
232.	Jensen, Karl Morten	Stubbekøbing	10.11.34	1.5.51	62.54	1.5.56
233.	Damm, Kristian Herredsbjerg	afl.(Vejle)	24.2.32	1.9.51	70.54	42.62	1.9.56
234.	Henriksen, Henrik	Kbhavn	17.12.34	1.9.51	69.54	37.62	1.9.56
235.	Hansen, Ernst	afl.(Kbhavn rtf.)	6.2.35	1.9.52	91.55	1.9.57
236.	Sørensen, Aage	afl.(Holstebro)	13.2.34	1.9.51	66.54	1.9.56

1) ude af post- og tgrafv. 1.4.60-28.2.61. 2) u.f.nr. 19.2.-18.5.57°. 3) u.f.nr. 15.12.56-14.6.57. 4) u.f.nr. 1.2.-31.8.61.

Nr. i klassen	Navn	Tjenestested	Født	Indtr.	Fagprøve	Fagprøve II	Assistent
<i>(8. lønningsklasse)</i>							
237.	Bahlke, Johan Kristian.....	Kbhavn	6.4.35	1.9.52	90.55	57.62	1.9.57
238.	Wiemann-Jensen, Lis Holst, fru.....	Kbhavn	27.2.34	1.9.51	65.54	1.9.56
239.	Hansen, Eli Henrik.....	Hammel	12.5.34	1.9.51	65.54	1.9.56
240.	Ganer, Christian Pagaard.....	Skjern	16.11.32	1.9.52	89.55	1.9.57
241.	Hansen, Bent Rasmus.....	jbpkt.2(Frcia)	5.9.35	1.9.52	88.55	57.62	1.9.57
242.	Hansen, Per Werner.....	af.(Frcia)	16.1.36	1.9.52	88.55	1.9.57
243.	Iversen, Iver Vagn.....	Ebeltoft	13.3.33	1.9.51	63.54	38.62	1.9.56
244.	Madsen, Robert Vannover.....	Bramminge	28.6.34	1.9.51	63.54	43.62	1.9.56
246.	Jensen, Kresten Preben.....	Kbhavn htg.	27.3.36	1.9.52	87.55	1.9.57
247.	Birkedahl, Poul Erik.....	Slagelse	15.2.35	1.9.51	61.54	1.9.56
249.	Wiemann-Jensen, Axel.....	Kbhavn	4.3.34	1.9.51	60.54	40.62	1.9.56
250.	Hansen, Erik Evald.....	Nakskov	21.10.34	1.9.52	84.55	1.9.57
251.	Bøjesen, Valdemar Gregers.....	Hurup Thy	16.11.34	1.9.51	59.54	1.9.56
252.	Hakonsen, Rolf Jarl.....	Kbhavn	9.4.32	1.9.51	58.54	1.9.56
253.	Jørgensen, Niels Peter Wendelbo.....	Odder	8.7.34	1.9.51	58.54	1.9.56
254.	Møller, Irving.....	postgirokontoret	29.8.33	1.9.52	82.55	57.62	1.9.57
255.	Schmidt, Freddy Juul.....	jbpkt.1(Kbh.)	7.6.35	1.9.52	82.55	1.9.57
256.	Jensen, Jens Johannes.....	Kjellerup	28.7.35	1.9.52	82.55	1.9.57
257.	Nielsen, Doris, frk.....	af.(Randers)	28.6.36	1.9.52	82.55	1.9.57
258.	Hansen, Erik Albrekt.....	Kbhavn	18.6.33	1.9.51	57.54	1.9.56
258a.	Dalsgaard, Ingelise Marie, fru.....	af.(Kbhavn rtf.)	1.1.37	16.5.53	98.56	1.6.58 ⁴
259.	Thomsen, Verner Michael.....	Kbhavn	28.10.34	1.9.51	56.54	1.9.56
260.	Rasmussen, Svend Erik Bjarne.....	Kbhavn	12.1.33	1.9.50	68.53	1.9.55 ²
261.	Johannsen, Hans.....	postgirokontoret	30.3.35	1.9.52	80.55	1.9.57
262.	Rasmussen, Bering Højgaard.....	Skagen radio	1.9.35	1.9.52	80.55	1.9.57 ³
263.	Christensen, Henning Hansen.....	Kbhavn	21.3.36	1.9.52	80.55	64.62	1.9.57
264.	Winkel, Birte Sofie, fru.....	Hørsholm	3.9.36	1.9.53	104.56	1.9.58
265.	Johansen, Gudrun Louise, frk.....	Kbhavn	7.8.35	1.9.52	79.55	1.9.57
266.	Hansen, Erik.....	af.(Kbhavn rtf.)	14.8.35	1.9.52	78.55	1.9.57
267.	Christensen, Bent Leo.....	Kbhavn	17.12.34	1.9.52	77.55	1.9.57
268.	Lind, Elly, frk.....	af.(Århus C)	17.12.35	1.9.52	77.55	1.9.57
269.	Hansen, Margit Elisabeth, frk.....	Kbhavn htg.	25.7.36	1.9.52	89.55	1.9.57 ⁴
270.	Jensen, Egon Willy Søndergaard.....	af.(Ålborg T.)	24.8.34	1.5.51	79.54	1.11.57
271.	Buhl, Aksel.....	Kolding T.	31.3.35	1.9.52	75.55	1.9.57
272.	Hansen, Jens Anton.....	Kbhavn	21.5.36	1.9.52	75.55	1.9.57
273.	Hansen, Elsebeth, frk.....	Tåstrup	5.2.36	1.9.52	74.55	1.9.57
273a.	Stokholm, Inger Kirstine, fru.....	Esbjerg	12.3.32	1.5.48	99.51	1.5.53 ⁶
274.	Andersen, Hans Ejler.....	jbpkt.1(Kbh.)	3.12.34	1.9.52	73.55	1.9.57
275.	Nonboe, Kurt Flemming.....	Kbhavn	22.7.35	1.9.52	71.55	1.9.57
276.	Jensen, Ib Dalsgaard.....	af.(Kbhavn htg.)	27.4.36	16.5.53	88.56	1.6.58
278.	Olsen, Jastrid Hansina Mohr, frk.....	postgirokontoret	26.8.33	1.9.52	70.55	1.9.57
279.	Pedersen, Leif Konrad.....	Ringsted	7.3.35	1.9.52	70.55	1.9.57
280.	Johansen, Willy Erik Hjorth.....	af.(Århus C)	8.5.36	16.5.53	86.56	1.6.58
281.	Jensen, Erik Koudal.....	af.(Ålborg)	27.9.36	1.9.53	93.56	1.9.58
282.	Pedersen, Ole.....	af.(Kbhavn htg.)	12.5.35	16.5.53	85.56	1.6.58
283.	Arngrimson, Stig Edvard.....	af.1.distr.(Kbh.)	30.8.36	1.9.53	92.56	1.9.58
284.	Hansen, Harry.....	Kbhavn	15.6.34	1.9.52	67.55	1.9.57
285.	Andersen, Ellen Irene, fru.....	af.(Kolding)	1.3.36	1.9.52	67.55	1.9.57
286.	Lisby, Bent.....	Struer	23.5.35	1.9.52	66.55	1.9.57
287.	Jensen, Niels Flemming.....	Varde	18.8.35	1.9.52	66.55	1.9.57
288.	Iskov, Ole.....	af.(Frcia)	24.4.38	1.5.55	106.58	1.5.60

¹⁾ u.f.nr. 1.5.-31.8.62°. ²⁾ u.f.nr. 1.5.-31.10.60, ude af post- og tgrafv. 1.11.60-31.10.61. ³⁾ u.f.nr. 1.1.-31.12.59°. ⁴⁾ u.f.nr. 1.8.59-31.1.60. ⁵⁾ ude af post- og tgrafv. 1.7.57-30.11.62.

Nr. i klassen	Navn	Tjenestested	Født	Indtr.	Fag-prøve	Fag-prøve II	Assi-stent
<i>(8. lønningsklasse)</i>							
289.	Christensen, Johannes	Kbhavn	13.4.36	1.9.52	65.55	1.9.57
291.	Brockdorff, Peter	Stege	19.4.35	1.9.51	64.55	1.5.57
292.	Jensen, Sven Erik	Kbhavn	4.4.35	1.9.52	64.55	1.9.57
293.	Glerup, Inger Enggård, frk.	Kbhavn	14.11.35	1.9.52	64.55	1.9.57
294.	Herdal, Jallgrimur Eli Johan	Kbhavn	11.7.36	1.9.52	64.55	1.6.58
295.	Møller, Eivind Pedersen	Kbhavn	3.8.36	16.5.53	81.56	1.6.58
296.	Larsen, Arne	jbpkt.1 (Kbh.)	29.1.36	1.9.53	88.56	1.9.58
297.	Pedersen, Jørn Ingvard	jbpkt.1 (Kbh.)	27.6.35	1.9.52	63.55	1.9.57
298.	Rasmussen, Troels Finn	af.(Odense)	4.12.35	1.9.52	63.55	1.9.57
299.	Christensen, Hans Holger	Kbhavn	4.7.36	16.5.53	80.56	1.6.58
300.	Christensen, Ole Thorndal	af.(Kbhavn htg.)	27.12.36	16.5.53	80.56	1.6.58
301.	Jensen, John Qvistgaard	af.(Esbjerg)	9.1.36	1.9.53	86.56	1.9.58
302.	Strøm, Villy Andersen	Kbhavn	27.3.33	1.9.52	61.55	1.9.57
303.	Carlsen, Børge Lamp	Kbhavn	10.3.35	1.9.52	61.55	1.9.57
304.	Birkebælt, Tony Skovgaard	af.(Rønne)	13.3.37	1.9.53	85.56	1.9.58
305.	Lundin, Inge, frk.	Kbhavn	29.1.37	16.5.53	77.56	1.6.58
306.	Larsen, Erik	af.(Svendborg)	23.1.37	1.9.53	84.56	1.9.58
307.	Jensen, Kaj Kondrup	af.(Kbhavn htg.)	15.3.37	1.9.53	84.56	1.9.58
308.	Jensen, Eilif Egon	Kbhavn	3.12.35	16.5.53	76.56	1.6.58
309.	Haaning, Just	af.(Kbhavn htg.)	24.12.36	1.9.53	81.56	1.9.58
310.	Nielsen, Karen Hansine, fru	Brønderslev	23.2.37	1.9.53	81.56	1.9.58
311.	Jæger, Villy Erik	jbpkt.2 (Frcia)	1.2.36	1.9.52	70.55	1.4.58
312.	Møller, Jørgen Folke	af.(Nordby Fano)	31.8.36	1.9.53	80.56	1.9.58
313.	Hansen, Erik Jacob	jbpkt.2 (Frcia)	24.1.37	1.9.53	80.56	1.9.58
314.	Christensen, Ib	af.(Køge)	16.2.37	1.9.53	80.56	1.9.58
315.	Jørgensen, Erik Gunnar	af.(Ringsted)	26.3.37	1.5.54	96.57	1.5.59
316.	Danielsen, Kirsten, fru	Nykøbing Fl.	17.9.37	1.5.54	96.57	1.5.59 ¹
317.	Andersen, Inger, fru	af.(Ålborg)	4.2.37	1.9.54	103.57	1.9.59 ²
318.	Nielsen, Ernst Nicolai	Kbhavn	10.7.37	1.9.54	103.57	1.9.59
319.	Kasper, Erik Martin Gotlieb	af.(Århus T.)	26.5.36	1.5.54	94.57	1.5.59
320.	Hansen, Leif Egon	Kbhavn	11.3.27	1.10.49 ³	93.58	61.62	1.5.59
321.	Fogh, Finn Egil	af.(Odense)	5.12.35	1.9.52	52.55	1.9.57
322.	Horne, Willy	jbpkt.1 (Kbh.)	9.7.36	16.5.53	69.56	1.6.58
324.	Sørensen, Hans Aage	af.(Næstved)	12.5.36	1.9.53	75.56	1.9.58
325.	Skov, Judy Christiane, fru	Kbhavn	26.11.36	1.9.53	75.56	1.9.58
326.	Christensen, Viggo Møller	Kbhavn	20.3.36	16.5.53	66.56	1.6.58
327.	Kristensen, Kaj Krarup	af.(Næstved)	24.2.37	1.9.53	73.56	1.9.58
328.	Lund, Henry Nielsen	Års	7.1.37	16.5.53	65.56	1.6.58
329.	Jørgensen, Biarne Tornhøj	Svendborg	15.1.37	16.5.53	65.56	1.6.58
330.	Schmidt, Christian Christensen	Kbhavn	3.2.37	16.5.53	65.56	1.6.58
331.	Jensen, Jens Oluf	Hornbæk	1.8.36	1.9.53	72.56	1.9.58
332.	Dybdahl, Poul	Kbhavn	27.8.36	1.9.53	72.56	1.9.58
333.	Pedersen, Johannes Prangsgaard	Fjerritslev	13.10.36	1.5.54	87.57	1.5.59
334.	Jørgensen, Bente Mona Bjerregaard, fru	Kbhavn	25.5.37	1.5.54	87.57	1.5.59
335.	Lauritzen, Nis Christian	Sønderborg	29.8.36	1.9.53	70.56	1.9.58
336.	Mortensen, Verner	Kbhavn	14.2.37	1.9.53	70.56	1.9.58
337.	Andersen, Hans Peter	af.(Helsingør)	4.4.36	1.5.54	86.57	1.5.59
338.	Larsen, Jørgen Hvidberg	Kbhavn	25.10.34	1.9.53	69.56	1.9.58
339.	Hansen, Ove Tilsted	Kbhavn	4.7.36	1.9.53	69.56	1.9.58
340.	Jakobsen, Poul Henrik	Kbhavn	15.9.36	1.9.53	69.56	1.9.58
341.	Sandholdt, Børge Erling	af.(Kolding)	13.9.35	16.5.53	60.56	1.6.58
342.	Rytter, Svend Nielsen	af.(Kbhavn htg.)	18.7.37	1.5.54	83.57	1.5.59

¹⁾ u.f.nr. 1.4.-30.9.60°. ²⁾ u.f.nr. 10.6.-9.9.60°. ³⁾ postbud 1.10.49-30.9.53, postbudfagp. 52.53, overpakmester 1.10.53-30.4.59.

Nr. i klassen	Navn	Tjenestested	Født	Indtr.	Fagprøve	Fagprøve II	Assistent
<i>(8. lønningsklasse)</i>							
343.	Hansen, Doris Sophie, fru	afl.(Kbhavn rtf.)	21.1.38	1.5.54	83.57	1.5.59 ¹
344.	Hansen, BirgerKbhavn	28.4.37	1.9.53	66.56	1.9.58
345.	Paulsen, Svend Christian	afl.(Kbhavn htg.)	1.8.38	1.9.54	90.57	1.9.59
346.	Hjuler, AkselIkast	11.6.36	1.9.53	65.56	1.9.58
347.	Hansen, Birthe Mørkholt, fruDronninglund	11.12.37	1.9.54	89.57	1.9.59
348.	Skov, LeifKbhavn	28.2.38	1.5.54	80.57	1.5.59
349.	Dyg, Svend Villy JohansenKbhavn	26.6.36	1.9.53	63.56	1.9.58
350.	Jensen, BillySorø	21.1.38	1.9.54	87.57	1.9.59
351.	Jørgensen, Inger Margrete, fru	afl.(Odense)	27.6.38	1.9.54	87.57	1.9.59
352.	Nielsen, Bent MelkerKbhavn	25.11.36	16.5.53	55.56	1.6.58
353.	Pedersen, Preben Idarich Bull HolmKbhavn	13.12.37	1.9.54	86.57	1.9.59
354.	Olsson, Jørgen WehageTórshavn	29.1.38	1.9.54	86.57	1.9.59
355.	Qvortrup, BertelÅrhus C	7.4.37	1.9.53	61.56	1.9.58
356.	Christensen, Niels Brink	afl.(Kbhavn htg.)	25.4.37	1.9.54	85.57	1.9.59
357.	Kristiansen, PederKbhavn	26.8.36	1.9.53	60.56	1.9.58
359.	Høyberg, Hanne, frk.Kbhavn	23.5.36	1.5.54	76.57	1.5.59
360.	Jørgensen, Poul HenningKbhavn	9.7.37	1.5.54	76.57	1.5.59
361.	Jensen, Andrea Marie, fru	afl.(Kbhavn htg.)	5.7.37	1.5.54	75.57	1.5.59
362.	Jørgensen, Else, fruKbhavn	18.3.37	1.9.54	83.57	1.9.59
363.	Toftgaard, Jøgvn Sverri HansenTórshavn	14.1.34	1.9.52	52.55	1.6.58
364.	Nielsen, Knud Gedsø	afl.(Kbhavn rtf.)	10.9.37	1.9.54	82.57	1.9.59
365.	Christensen, Christen BuusKbhavn	3.9.35	1.5.54	73.58	1.5.60
366.	Michelsen, PeterKbhavn	14.4.38	1.5.54	73.57	1.5.59
367.	Cederbek, DjohnKbhavn	5.4.37	1.9.54	81.57	1.9.59
368.	Grann, Keld RugaardHerning	3.11.36	1.5.54	72.57	1.5.59
369.	Schneider, Esther, frk.Vejle	31.1.38	1.5.54	72.57	1.5.59
370.	Emborg, Grete, frk.Maribo	28.7.38	1.9.54	80.57	1.9.59
371.	Kastberg, BørgeKbhavn	2.9.36	1.9.53	55.56	1.9.58
372.	Jensen, Ove Elkjærjbpkt.2(Frcia)	28.3.37	1.5.54	71.57	1.5.59
373.	Sørensen, Grete Alice, fruHolstebro	7.8.37	1.9.54	79.57	1.9.59
374.	Jensen, Erik Vangjbpkt.2(Frcia)	9.6.38	1.9.54	79.57	1.9.59
375.	Lassen, JohannesKerteminde	10.7.35	1.9.53	54.56	1.9.58
376.	Pedersen, Bent Villy	afl.(Århus C)	21.12.37	1.9.55	102.58	1.9.60
377.	Madsen, Peter FlemmingJyderup	23.12.37	1.9.54	77.57	1.9.59
378.	Tellefsen, BjarneKbhavn	25.3.36	1.9.53	52.56	1.9.58
379.	Jensen, Frank Olaf GrønbergKbhavn	8.3.37	1.9.54	76.57	1.9.59
380.	Stubkjær, BentKbhavn	30.6.38	1.5.55	92.58	1.5.60
381.	Høy, ErlingKbhavn	6.10.38	1.5.55	92.58	1.5.60
382.	Hansen, Hanne Mathilde, frk.Tåstrup	9.10.38	1.5.55	92.58	1.5.60
383.	Poulsen, Hanne Schmidt, frk.Kbhavn	21.10.38	1.5.55	92.58	1.5.60
384.	Johansen, Pouljbpkt.1(Kbh.)	17.10.35	1.5.54	67.57	1.5.59
385.	Dahl, Ilse Elisabeth, fruKbhavn	25.2.37	1.5.54	67.57	1.5.59
386.	Nielsen, Leo MunderspækKbhavn	8.6.37	1.9.54	75.57	1.9.59
387.	Pedersen, HolgerSkive	19.6.37	1.9.53	79.56	1.9.58 ²
388.	Nielsen, Børge Flemming	afl.(Hillerød)	23.11.37	1.9.54	74.57	1.9.59
389.	Storm, Preben Lindgren	afl.(Kbhavn rtf.)	11.2.38	1.9.55	98.58	1.9.60
390.	Jensen, Grethe Johanne, frk.	afl.(Kbhavn rtf.)	1.4.39	1.9.55	98.58	1.9.60
391.	Kristensen, Ellen Kirstine, frk.Kbhavn	13.8.36	1.5.54	65.57	1.5.59
392.	Majgaard, Vagn ErikKbhavn	10.1.37	1.5.54	65.57	1.5.59
393.	Olesen, Osvald	afl.(Kbhavn rtf.)	17.12.38	1.5.55	89.58	1.5.60
394.	Møller, Niels MalundFrederikssund	27.11.36	1.9.55	97.58	1.9.60
395.	Kjeldsen, Mona, frk.Kbhavn	3.3.37	1.9.54	72.57	1.9.59

¹⁾ u.f.nr. 5.7.61-4.1.62°. ²⁾ udc af post- og tgrafv. 1.4.61-31.5.62.

Nr. i klassen	Navn	Tjenestested	Født	Indtr.	Fag-prøve	Fag-prøve II	Assi-stent
<i>(8. lønningsklasse)</i>							
396.	Ilsoe, Erik	.. jbpkt.2(Frcia)	17.9.37	1.9.54	72.57	1.9.59
397.	Smidt, Kurt Eli	.. jbpkt.1(Kbh.)	10.12.37	1.9.54	72.57	1.9.59
399.	Nielsen, Inge Alice, fru	.. Kbhavn	18.4.37	1.5.54	63.57	1.5.59
400.	Thomsen, Leif	.. afl.(Århus T.)	29.10.37	1.9.54	71.57	1.9.59
401.	Holst, Svend Erik	.. Marstal	31.3.39	1.9.55	95.58	1.9.60
402.	Jørgensen, Carlo Mogens	.. Kbhavn	14.2.28	1.8.52 ¹⁾	86.59	53.62	1.5.60
403.	Kristensen, Jens Edvard	.. Grenå	19.2.38	1.9.54	69.57	1.9.59
404.	Christensen, Kirsten, fru	.. Kbhavn	27.11.37	1.5.55	85.58	1.5.60
405.	Hansen, Ingrid, fru	.. afl.(Ålborg)	10.12.37	1.5.55	85.58	1.5.60
406.	Søderquist, John	.. Kbhavn	10.8.36	1.5.54	60.57	1.5.59
407.	Jensen, Preben	.. Kbhavn	5.9.37	1.9.54	68.57	1.9.59
408.	Larsen, Nels Ole	.. afl.(Århus C)	3.11.37	1.9.54	68.57	1.9.59
409.	Meinicke-Jensen, Allan Peter	.. Kbhavn	29.4.39	1.5.55	83.58	1.5.60
410.	Jensen, Bruno	.. Kbhavn	25.7.36	1.5.54	58.57	1.5.59
411.	Petersen, John	.. Kbhavn	30.11.37	1.9.54	66.57	1.9.59
412.	Cubel, Paul Høegh	.. jbpkt.2(Frcia)	25.12.37	1.9.54	66.57	1.9.59
413.	Svendsen, Gunnar Lindstrøm	.. afl.(Århus C)	19.11.30	1.11.53 ²⁾	82.59	48.62	1.5.60
414.	Schmidt-Jensen, Tyge	.. Vordingborg	12.5.38	1.5.55	82.58	1.5.60
415.	Larsen, Povl Ib Holm	.. Nykøbing Sjælland	1.4.38	1.9.54	65.57	1.9.59
416.	Møller, Annelise, fru	.. Kbhavn	28.7.37	1.9.55	89.58	1.9.60 ³⁾
417.	Nährstedt, Klaus Helmut	.. Kbhavn	14.5.37	1.9.54	64.57	1.9.59
418.	Nielsen, Preben	.. jbpkt.1(Kbh.)	6.6.37	1.9.54	64.57	1.9.59
419.	Rasmussen, Jens Carsten	.. afl.(Kolding T.)	13.5.38	1.5.55	80.58	1.5.60
420.	Jensen, Arne Østergaard	.. afl.(Kolding T.)	30.3.38	1.9.55	88.58	1.9.60
421.	Hansen, Arne	.. afl.(Herning)	28.4.38	1.9.55	88.58	1.9.60
424.	Sorensen, Gunni Lis, fru	.. Holbæk	16.5.38	1.9.55	87.58	1.9.60
425.	Ravnsbo, Benth Erik	.. afl.(Århus T.)	6.7.38	1.9.55	87.58	1.9.60
426.	Andersen, Lars Rise	.. Allerød	15.1.38	1.5.55	78.58	1.5.60
427.	Møller, Bent Harding	.. Brønderslev	27.5.38	1.5.55	78.58	1.5.60
428.	Jepsen, Ervin Alfred	.. afl.(Helsingør)	14.8.37	1.9.55	86.58	1.9.60
429.	Zimmermann, Aage Malthe Engelsted	.. Kbhavn	8.5.30	1.7.54 ⁴⁾	77.59	1.5.60
430.	Skøtt, Jørgen	.. jbpkt.2(Frcia)	10.6.38	1.5.55	77.58	1.5.60
432.	Buur, Hans Holger Holm	.. afl.1.distr.(Kbh.)	8.7.38	1.9.55	85.58	1.9.60
433.	Obling, Carl Paulsen	.. Skælskør	27.7.38	1.9.55	85.58	1.9.60
434.	Jensen, Jens Dybdal	.. Ringkøbing	13.12.37	1.9.54	60.57	1.9.59
435.	Christensen, Jørgen Helmut	.. Kbhavn	2.6.38	1.5.55	76.58	1.5.60
436.	Mulvad, Jørgen Møller	.. Kbhavn	11.8.36	1.9.55	84.58	1.9.60
437.	Wohlgemuth, Inger Marie, fru	.. Kbhavn	15.5.38	1.9.55	84.58	1.9.60
438.	Poulsen, Elise, frk.	.. Kbhavn	16.10.38	1.9.55	84.58	1.9.60
439.	Møller, Bent	.. Kbhavn	5.5.39	1.5.56	100.59	1.5.61
440.	Nielsen, Povl Møller	.. Kbhavn	14.4.40	1.5.56	99.59	1.5.61
440a.	Madsen, Kjeld	.. Kbhavn	27.9.40	1.9.57	107.60	1.9.62
441.	Buhl, Arne Ravn	.. Åbenrå	8.5.37	1.9.54	58.57	1.9.59
442.	Laisen, Inge, frk.	.. Kbhavn	3.1.39	1.9.55	88.58	1.9.60 ⁵⁾
443.	Møllgaard, Helene Marie, fru	.. Padborg	10.1.38	1.9.55	82.58	1.9.60
444.	Johansen, Erik Damgaard	.. afl.(Frcia)	21.11.36	1.9.54	57.57	1.9.59
445.	Højgaard, Thomas Steen	.. jbpkt.1(Kbh.)	16.4.38	1.9.54	57.57	1.9.59
446.	Nielsen, Gerda, fru	.. Kbhavn	16.11.38	1.9.55	81.58	1.9.60
447.	Knudsen, Lisbeth Søe, frk.	.. afl.(Kolding T.)	30.11.39	1.5.56	97.59	1.5.61
448.	Larsen, Anne Lise, frk.	.. Middelfart	19.8.38	1.9.55	80.58	1.9.60

¹⁾ postbud 1.8.52–31.8.55, postbudfagp. 47.53, overpakmester 1.9.55–30.4.60. ²⁾ postbud 1.11.53–30.4.60, postbudfagp. 48.56.

³⁾ u.f.nr. 21.11.61–20.2.62. ⁴⁾ postbud 1.7.54–31.3.56, postbudfagp. 45.55, overpakmester 1.4.56–30.4.60. ⁵⁾ u.f.nr. 1.7.–30.9.62.

Nr. i klassen	Navn	Tjenestested	Født	Indtr.	Fag-prøve	Fag-prøve II	Assi-stent
<i>(8. lønningsklasse)</i>							
450.	Moos, Karen, frk.	Skanderborg	25.7.37	1.9.55	79.58	1.9.60
452.	Hein, Ole Jensen Clausen	afl.(Odense)	2.7.39	1.9.55	79.58	1.9.60
453.	Andersen, Verner Krarup	Åbenrå	21.11.37	1.9.55	78.58	1.9.60
454.	Jakobsen, Ole	Thisted	20.4.38	1.5.55	69.58	1.5.60
455.	Larsen, Birgit Øster, fru	afl.(Korsør)	23.2.39	1.9.55	77.58	1.9.60
457.	Mortensen, Hans Adolf	Kbhavn	16.8.39	1.9.55	77.58	1.9.60
458.	Nielsen, Aage Stensgaard	Kbhavn	14.9.37	1.9.55	76.58	1.9.60
459.	Henriksen, Hans	Skanderborg	26.12.38	1.9.55	76.58	1.9.60
460.	Jensen, Birte, fru	Kbhavn	22.2.39	1.9.55	76.58	1.9.60
461.	Sudergaard, Erik Vedsted	Åbybro	29.6.38	1.9.55	75.58	1.9.60
462.	Kristensen, Jørgen	Kbhavn	1.11.38	1.9.55	75.58	1.9.60
463.	Sørensen, Hans Ove	afl.(Birkerød)	19.3.39	1.9.55	75.58	1.9.60
464.	Amtoft, Ole	afl.(Skive)	25.6.38	1.5.55	66.58	1.5.60
465.	Larsen, Finn Villy	Kalundborg	5.10.38	1.5.56	90.59	1.5.61
466.	Hansen, Helge Helmuth	afl.(Frcia)	27.12.38	1.5.56	90.59	1.5.61
467.	Pedersen, Lars Peter	Hjørring	14.4.38	1.9.55	73.58	1.9.60
468.	Meiniche-Jensen, Ebba, fru	Kbhavn	19.5.38	1.9.55	73.58	1.9.60
469.	Christensen, Frederik	Kbhavn	25.5.38	1.9.55	73.58	1.9.60
470.	Christensen, Karen, fru	Kbhavn	9.6.39	1.9.55	73.58	1.9.60
471.	Bodholdt, Niels Frederik	afl.(Frcia)	22.7.39	1.9.56	96.59	1.9.61
472.	Ahrensberg, Annemarie Christensen, fru	Haderslev	3.11.38	1.9.55	71.58	1.9.60
473.	Nielsen, Jørn	afl.(Kolding T.)	10.3.39	1.9.56	95.59	1.9.61
474.	Poulsen, Rikke, fru	Kbhavn	18.1.39	1.9.55	70.58	1.9.60
475.	Andresen, Wanda Petrea, frk.	Kbhavn	27.8.38	1.5.56	86.59	1.5.61
476.	Petersen, Peter Mathias	Kbhavn	30.12.38	1.5.56	86.59	1.5.61
477.	Lind, Jørgen Svava	Kbhavn	14.5.39	1.9.56	94.59	1.9.61
478.	Mikkelsen, Bodil Karen, frk.	Kbhavn	6.12.37	1.9.55	69.58	1.9.60
479.	Persen, Tove, fru	Kbhavn	22.10.35	1.11.56 ¹⁾	85.59	1.5.61
480.	Nielsen, Mogens Verner Granild	afl.(Holbæk)	8.7.38	1.5.55	60.58	1.5.60
481.	Laursen, Benny Kirkegaard	Kbhavn	20.12.39	1.5.56	84.59	1.5.61
482.	Riemke-Pedersen, Werner	jbpkt.2(Frcia)	4.12.39	1.9.56	92.59	1.9.61
483.	Nielsen, Ib Dyrbye	afl.(Holbæk)	31.8.40	1.9.56	92.59	1.9.61
484.	Andersen, Anders Schmidt	Sakskøbing	1.12.38	1.9.55	67.58	1.10.60
485.	Christensen, Vagn Bøgh	Kbhavn	23.10.38	1.5.56	83.59	1.5.61
486.	Pedersen, Inger Bente, frk.	Kbhavn	7.1.39	1.5.56	83.59	1.5.61
487.	Andersen, Knud Serup	afl.(Horsens)	24.9.39	1.5.56	83.59	1.5.61
488.	Pedersen, Erna, frk.	Århus C	2.1.40	1.5.56	83.59	1.5.61
489.	Kaster, Birgit Hagenau, frk.	Kbhavn	14.3.37	1.9.56	91.59	1.9.61
490.	Sørensen, Maltha Christian	afl.(Århus T.)	9.4.38	1.9.55	66.58	1.9.60
491.	Poulsen, Leif Trudsø	afl.(Århus C)	26.4.38	1.9.55	66.58	1.9.60
492.	Hansen, Anny Margrethe, frk.	Kbhavn	27.4.38	1.9.55	66.58	1.9.60
493.	Simonsen, Per Lund	Kbhavn	30.1.39	1.9.55	66.58	1.9.60
494.	Nielsen, Jørgen	afl.(Frcia)	3.7.39	1.9.55	65.58	1.9.60
495.	Nielsen, Finn Evald Juul	Kbhavn	22.8.39	1.9.55	65.58	1.9.60
496.	Christensen, Leif	afl.(Århus T.)	30.1.39	1.9.56	89.59	1.9.61
497.	Knudsen, Erling	Birkerød	13.5.39	1.9.56	89.59	1.9.61
498.	Lüttermann, Elsebeth, fru	Kbhavn	8.6.39	1.9.56	89.59	1.9.61
499.	Davidson, Gunnar Arvid	Varde	26.10.39	1.9.56	89.59	1.9.61
500.	Jensby, Carsten	afl.(Kbhavn rtf.)	5.11.39	1.9.56	89.59	1.9.61
501.	Pedersen, Birgit Solveig, fru	Næstved	18.2.38	1.9.55	64.58	1.9.60
502.	Hansen, Ulla Andrea, fru	Kbhavn	12.5.38	1.9.55	64.58	1.9.60
503.	Kragh, Henning	Kbhavn	25.6.38	1.9.55	64.58	1.9.60

¹⁾ kontorist 1.11.56–31.8.57.

Nr. i klassen	Navn	Tjenestested	Født	Indtr.	Fag-prøve	Fag-prøve II	Assi-stent
<i>(8. lønningsklasse)</i>							
504.	Skrydstrup, Bent Lund.....	jbpkt.2(Frcia)	30.5.39	1.5.56	79.59	1.5.61
505.	Jensen, Inger Lis, fru.....	Kbhavn	27.9.38	1.9.56	87.59	1.9.61
506.	Nyholm, Merete Marie, fru.....	Kbhavn	20.3.40	1.9.56	87.59	1.9.61
507.	Pedersen, Svend-Erik.....	afl.(Århus C)	19.12.37	1.9.55	62.58	1.9.60
508.	Gravengaard, Henry.....	Hirtshals	21.7.31	1.11.54 ¹	78.60	1.5.61
510.	Christensen, Elkær Kræmmer.....	afl.(Århus T.)	14.10.38	1.5.56	76.59	1.5.61
511.	Madsen, Ingrid, frk.....	Svendborg	28.6.39	1.5.56	76.59	1.5.61
512.	Christensen, Knud Henning.....	afl.(Vejle)	1.9.37	1.9.56	84.59	1.9.61
513.	Pedersen, Elly Dorite, fru.....	Odense	18.1.40	1.9.56	84.59	1.9.61
514.	Kløjgaard, Birte Vedel, frk.....	afl.(Kbhavn htg.)	9.3.40	1.9.56	84.59	1.9.61
515.	Lorentzen, Tage Hvidtfeldt.....	Kbhavn	10.5.31	1.6.52 ²	100.61	1.5.62
516.	Christensen, Ida Birgit, fru.....	Kbhavn	31.3.39	1.5.56	75.59	1.5.61
517.	Højgaard, Inge, fru.....	afl.(Kbhavn htg.)	12.3.40	1.9.56	83.59	1.9.61
518.	Jensen, Erik Vagner.....	Skive	7.11.31	1.4.56 ³	99.61	1.5.62
519.	Juhl, Ingrid, frk.....	afl.(Kbhavn rtf.)	12.2.39	1.5.57	99.60	1.5.62
520.	Smedengaard, Finn.....	Kbhavn	25.8.37	1.9.55	58.58	1.9.60
521.	Christensen, Aase, fru.....	Kbhavn	19.11.38	1.9.55	58.58	1.9.60
522.	Niklassen, Johan.....	afl.(Århus C)	20.12.38	1.9.56	82.59	1.9.61
523.	Jepsen, Preben Brøndum.....	Kbhavn	13.3.38	1.9.55	57.58	1.9.60
524.	Jensen, Inger Stoklund, frk.....	afl.(Kbhavn htg.)	9.5.38	1.5.56	73.59	1.5.61
525.	Nielsen, Ruth Eriksen, frk.....	Kbhavn	10.6.39	1.5.56	73.59	1.5.61
526.	Nielsen, Leif.....	afl.(Frcia)	20.2.39	1.5.56	72.59	1.5.61
527.	Møller, Marie Ooppelstrup, frk.....	afl.(Århus C)	18.2.40	1.9.56	80.59	1.9.61
529.	Sørensen, Marius Peter.....	Kbhavn	27.12.38	1.5.56	71.59	1.5.61
530.	Hjortshøj, Bent Pihlkjær.....	Kbhavn	20.4.39	1.5.56	71.59	1.5.61
531.	Jensen, Arne Bent Vestergaard.....	Kbhavn	3.11.38	1.9.56	79.59	1.9.61
532.	Jensen, Inger-Lis, frk.....	Sindal	25.6.39	1.9.56	79.59	1.9.61
533.	Nielsen, Niels Løth.....	Kbhavn	2.8.39	1.9.56	79.59	1.9.61
534.	Bilde, Maja, fru.....	Kbhavn	26.5.40	1.9.56	79.59	1.9.61
535.	Hansen, Eigil.....	afl.(Kolding T.)	5.9.40	1.5.57	95.60	1.5.62
536.	Larsen, Poul Henning.....	afl.(Ålborg)	25.6.38	1.5.56	70.59	1.5.61
537.	Sterup, Dan.....	Nysted	18.1.40	1.9.56	78.59	1.9.61
538.	Nielsen, Peter Møller.....	afl.(Kolding T.)	10.8.39	1.5.57	94.60	1.5.62
538a.	Marhauer, Mette Lisbeth, frk.....	Kbhavn	14.1.38	1.9.57	102.60	1.9.62
539.	Sørensen, Knud Bille.....	Langå	21.9.39	1.5.56	69.59	1.5.61
540.	Hahn, Tove, frk.....	Kbhavn	6.1.39	1.9.56	77.59	1.9.61
541.	Rysgaard, Flemming Luther.....	Herning	6.8.39	1.9.56	77.59	1.9.61
542.	Andersen, Inge Margit, frk.....	afl.(Odense)	22.3.40	1.9.56	77.59	1.9.61
543.	Nielsen, Ralph Florentin.....	afl.(Kbhavn htg.)	21.12.40	1.5.57	93.60	1.5.62
544.	Bøg, Bruno.....	Brande	7.1.39	1.9.56	76.59	1.9.61
545.	Mathiasen, Henning Klavstrup.....	Helsingør	23.4.31	1.6.55 ⁴	92.61	1.5.62
546.	Roed, Erik Leere.....	afl.(Århus T.)	27.6.39	1.5.57	92.60	1.5.62
547.	Nielsen, Bente Aagrén, frk.....	Køge	26.10.38	1.9.56	75.59	1.9.61
548.	Jacobsen, Lizzie, frk.....	afl.(Kolding T.)	21.9.39	1.9.56	75.59	1.9.61
549.	Weber, Poul Erik.....	afl.(Åbenrå)	28.12.37	1.5.55	66.58	1.5.61
551.	Hansen, Jytte Ellinor, frk.....	Kbhavn	24.7.39	1.9.56	74.59	1.9.61
552.	Frederiksen, Hans Vestergaard.....	afl.(Kbhavn rtf.)	26.12.39	1.9.56	74.59	1.9.61
552a.	Laugesen, Doris Margrethe, fru.....	Kbhavn	7.10.39	1.9.57	98.60	1.9.62
553.	Spanggaard, Poul Christen.....	Kbhavn	23.5.38	1.5.56	65.59	1.5.61
554.	Madsen, Kurt Jørgen.....	afl.(Maribo)	25.4.39	1.5.56	65.59	1.5.61
555.	Jørgensen, Poul Nordtorp.....	afl.(Slagelse)	1.7.39	1.5.56	65.59	1.5.61

¹⁾ landpostbud 1.11.54-30.4.61, postbudfagp. 47.56. ²⁾ postbud 1.6.52-30.11.58, postbudfagp. 53.58, overpakmester 1.12.58-30.4.62.

³⁾ postbud 1.4.56-30.4.62, postbudfagp. 54.57. ⁴⁾ landpostbud 1.6.55-30.11.58, postbudfagp. 49.58, overpakmester 1.12.58-30.4.62.

Nr. i klassen	Navn	Tjenestested	Født	Indtr.	Fag-prøve	Fag-prøve II	Assi- stent
<i>(8. lønningsklasse)</i>							
556.	Jensen, Mogens Georg Brian Schelle.....	Kbhavn	27.8.38	1.9.56	73.59	1.9.61
557.	Andersen, Svend Erik Schmidt.....	Kbhavn	2.9.39	1.9.56	73.59	1.9.61
558.	Sørensen, Hanne Helene, fru.....	Kbhavn	20.10.39	1.5.57	89.60	1.5.62
559.	Dinesen, Maren Muldbak, fru.....	Kbhavn	17.2.40	1.9.56	72.59	1.9.61
560.	Christiansen, John Villy.....	afl.(Odense)	12.8.40	1.9.56	72.59	1.9.61
561.	Norup, Chris Peter Olesen.....	Kbhavn	9.10.37	1.5.57	88.60	1.5.62
562.	Madsen, Ruben Ørskov.....	afl.(Kolding T.)	24.6.40	1.5.57	88.60	1.5.62
563.	Isacksen, Anna Kirstine, fru.....	Vejle	9.3.40	1.9.56	71.59	1.9.61
563a.	Laursen, Fritz Bundgaard.....	Kbhavn	2.3.40	1.9.57	95.60	1.9.62
564.	Hansen, Krista, frk.....	Tønder	8.12.38	1.5.57	86.60	1.5.62
564a.	Christensen, Jens Raunholt.....	afl.(Frcia)	25.1.40	1.9.57	94.60	1.9.62
565.	Hansen, Helmuth Andreas.....	afl.(Rønne)	19.6.39	1.9.56	69.59	1.9.61
566.	Pedersen, Louise Milling, frk.....	Kbhavn	19.11.39	1.9.56	69.59	1.9.61
567.	Pedersen, Benny.....	Fakse	9.3.40	1.5.57	85.60	1.5.62
568.	Christiansen, Kirsten, frk.....	Kbhavn	12.3.40	1.5.57	85.60	1.5.62
569a.	Glud, Torben Valdemar.....	Kbhavn	4.9.38	1.9.57	92.60	1.9.62
570.	Hansen, Rasmus Christian Thomsen.....	Tønder	30.5.38	1.9.56	67.59	1.9.61
571.	Enggaard, Bodil, frk.....	afl.(Ålborg)	27.2.39	1.9.56	67.59	1.9.61
572.	Jensen, Teddie Ingemann.....	afl.(Kbhavn rrf.)	3.4.40	1.9.56	67.59	1.9.61
573.	Larsen, Aage.....	Rønne	27.7.40	1.5.57	83.60	1.5.62
574.	Christoffersen, Else Rigmor, fru.....	Kbhavn	15.2.41	1.5.57	83.60	1.5.62
575.	Jakobsen, Gert Hjortshøj.....	Kbhavn	5.3.39	1.5.56	58.59	1.5.61
576.	Hansen, Frede Muldager.....	afl.(Ringsted)	25.3.39	1.9.56	66.59	1.9.61
577.	Pedersen, Hans Henrik.....	Roskilde	26.6.39	1.9.56	66.59	1.9.61
578.	Johansen, Jørgen Karly Bøgsted.....	Hadsund	5.10.39	1.9.56	66.59	1.9.61
579.	Christensen, Hans.....	Kbhavn	17.1.40	1.9.56	66.59	1.9.61
580.	Petersen, Dori Kamma, fru.....	afl.(Ålborg)	20.2.40	1.5.57	82.60	1.5.62
581.	Clausen, Tove Stenskou, frk.....	Kbhavn	7.11.40	1.5.57	82.60	1.5.62
582.	Oldrup, Peter Henning Mogensen.....	Holbæk	26.3.41	1.5.57	82.60	1.5.62
582a.	Grøndahl, Vagn.....	Kbhavn	17.9.40	1.9.57	90.60	1.9.62
583.	Kristensen, Lilly Ingeborg, fru.....	Kbhavn	22.11.38	1.9.56	64.59	1.9.61
583a.	Andersen, Kirsten, frk.....	Nibe	21.12.40	1.9.57	88.60	1.9.62
584.	Knudsen, Leif.....	Ærøskøbing	22.1.39	1.9.56	63.59	1.9.61
585.	Laursen, Birgit Cady, frk.....	Hedehusene	21.11.39	1.9.56	63.59	1.9.61
586.	Rasmussen, Jonna Hyldedal, frk.....	Kbhavn	15.2.40	1.5.57	79.60	1.5.62
587.	Nørby, Peter Hansen.....	Kbhavn	28.6.40	1.5.57	79.60	1.5.62
587a.	Larsen, Viggo.....	Kbhavn	4.2.41	1.9.57	87.60	1.9.62
588.	Thomsen, Svend Aage.....	Kbhavn	24.6.38	1.9.56	62.59	1.9.61
589.	Thomsen, Pouel Erik.....	Kbhavn	2.11.39	1.9.56	62.59	1.9.61
590.	Pedersen, Ove.....	Kbhavn	21.1.40	1.5.57	78.60	1.5.62
592.	Mortensen, Bjarne.....	Kbhavn	18.5.40	1.5.57	78.60	1.5.62
593.	Christensen, Yrsa Nørskov, fru.....	Ringkøbing	11.1.41	1.5.57	78.60	1.5.62
593a.	Kristensen, Grethe, frk.....	Kbhavn	20.4.41	1.9.57	86.60	1.9.62
593b.	Frederiksen, Kirsten, frk.....	Kbhavn	22.12.40	1.9.57	85.60	1.9.62
594.	Guldsmed-Thomsen, Orla.....	Roslev	2.3.39	1.9.56	60.59	1.9.61
595.	Poulsen, Anna Birgit Holmgaard, frk.....	Bjerringbro	9.6.40	1.5.57	76.60	1.5.62
596.	Nielsen, Inge Kristine Bloch, frk.....	afl.(Frederikshavn)	12.7.40	1.5.57	76.60	1.5.62
596a.	Simonsen, Walthar Ivan.....	Kbhavn	5.11.39	1.9.57	84.60	1.9.62
596b.	Rasmussen, John.....	Kbhavn	18.9.40	1.9.57	83.60	1.9.62
597.	Larsen, Jørgen Funk.....	Kbhavn	15.3.40	1.5.57	74.60	1.5.62
597a.	Christensen, Hans Einar.....	Åbenrå	30.9.39	1.9.57	82.60	1.9.62
597b.	Simonsen, Anna Lise, frk.....	Brædstrup	19.12.40	1.9.57	82.60	1.9.62
598.	Kristiansen, Ole Carl.....	Kbhavn	13.3.40	1.5.57	73.60	1.5.62
599.	Sørensen, Hans Strunge.....	Kbhavn	15.11.40	1.5.57	73.60	1.5.62

Nr. i klassen	Navn	Tjenestested	Født	Indtr.	Fag-prøve	Fag-prøve II	Assi-stent
<i>(8. lønningsklasse)</i>							
599a.	Pedersen, Diann Edith, frk.....	afl.(Århus T.)	4.4.40	1.9.57	81.60	1.9.62
599b.	Larsen, Mogens Gunnar.....	Køge	7.9.40	1.9.57	81.60	1.9.62
599c.	Jakobsen, Nanna Agnethe, fru.....	Kbhavn	17.5.41	1.9.57	81.60	1.9.62
599d.	Kofod, Birthe Grønbech, frk.....	Kbhavn	8.2.41	1.9.57	80.60	1.9.62
599e.	Pedersen, Britta Elisabeth, frk.....	Kbhavn	31.10.40	1.9.57	79.60	1.9.62
599f.	Laursen, Vagn.....	Kbhavn	19.8.39	1.9.57	78.60	1.9.62
599g.	Nielsen, Jørn Martin.....	Kbhavn	5.4.40	1.9.57	78.60	1.9.62
599h.	Iversen, Erik.....	Kbhavn	7.5.40	1.9.57	78.60	1.9.62
599i.	Jørgensen, Finn Holm.....	Kbhavn*	11.7.41	1.9.57	78.60	1.9.62
599j.	Dahl, Anna Margrete, frk.....	afl.(Kbhavn htg.)	28.8.41	1.9.57	78.60	1.9.62
600.	Primdahl, Magda Petrea, frk.....	Kbhavn	2.6.39	1.5.57	69.60	1.5.62
600a.	Andersen, Finn Sander.....	afl.(Næstved)	3.1.41	1.9.57	77.60	1.9.62
601.	Eriksen, Henry.....	Kbhavn	9.6.39	1.5.57	68.60	1.5.62
602.	Pedersen, Else, fru.....	Nordborg	18.3.40	1.5.57	68.60	1.5.62
602a.	Wüirtz, Benny.....	Kbhavn	13.2.40	1.9.57	76.60	1.9.62
603.	Larsen, Karen Inge, fru.....	Kbhavn	25.4.40	1.5.57	67.60	1.5.62
604.	Larsen, Lis Bengtson, frk.....	Kbhavn	2.2.40	1.5.57	66.60	1.5.62
605.	Jørgensen, Poul Høgh.....	afl.(Frcia)	17.6.40	1.5.57	66.60	1.5.62
606.	Madsen, Arne Andersen.....	Kbhavn	12.11.40	1.5.57	65.60	1.5.62
607.	Tagmos, Hardy Gundvald.....	afl.(Århus T.)	24.2.40	1.9.57	73.60	1.9.62
608.	Madsen, Preben.....	Kbhavn	8.3.40	1.9.57	73.60	1.9.62
609.	Schmidt, Niels Peter.....	Neksø	15.7.41	1.9.57	73.60	1.9.62
610.	Hjortshøj, Inge Juul, fru.....	Kbhavn	17.7.40	1.9.57	72.60	1.9.62
611.	Rasmussen, Hans Ove.....	afl.(Varde)	8.11.39	1.9.57	71.60	1.9.62
612.	Pihl, Ole Magnus Mortensen.....	Hillerød	17.12.39	1.9.57	71.60	1.9.62
613.	Rasmussen, Jonna, fru.....	Kbhavn	2.4.40	1.9.57	71.60	1.9.62
614.	Matz, Kaj Bjerregaard.....	Tølløse	17.6.40	1.9.57	71.60	1.9.62
615.	Rasmussen, Lis Kamilla Hougaard, frk.....	Fåborg	6.10.40	1.9.57	71.60	1.9.62
616.	Gitz, Jørgen Erik.....	Fåborg	13.7.40	1.9.57	70.60	1.9.62
617.	Jensen, Gunther.....	Kbhavn	23.8.40	1.9.57	69.60	1.9.62
618.	Hjortshøj, Søren.....	Kbhavn	26.10.40	1.9.57	69.60	1.9.62
619.	Vester, Bent Erik.....	afl.(Århus T.)	21.1.41	1.9.57	69.60	1.9.62
620.	Fabiansson, Jørgen.....	Hundested	4.4.39	1.9.57	68.60	1.9.62
620a.	Petersen, Lizzie Kamma, frk.....	Helsingø	25.1.41	1.5.57	70.60	1.11.62
621.	Nielsen, Birgit, frk.....	afl.(Odense)	4.4.40	1.9.57	65.60	1.9.62
622.	Rasmussen, Mortan.....	Kbhavn	14.1.41	1.9.57	63.60	1.9.62
623.	Pedholt, Vivi Lysdahl, frk.....	afl.(Århus C)	11.12.39	1.9.57	62.60	1.9.62
624.	Sivertsen, Dorti, frk.....	Kbhavn	9.4.41	1.9.57	61.60	1.9.62
625.	Pedersen, Finn Morell.....	afl.(Århus T.)	5.5.40	1.9.57	57.60	1.9.62

*) f.t. indkaldt til militærtjeneste.

Assistentpersonale uden for nummer.

Navn	Sidste tjenestested	Født	Indtr.	Fag-prøve	Fag-prøve II	Assi-stent	Uden for nummer fra
Andersson, Egon Visti	Kbhavn	7.1.35	1.9.52	97.55	1.9.57	1.9.60
Elberg, Holger Holdt	afl.(Kbhavn htg.)	12.8.37	1.9.53	95.56	1.9.58	1.9.62
Jensen, Johannes Theodor Vaghtmann	afl.(Århus C)	3.10.36	1.9.53	60.56	1.9.58	1.9.62
Kley, Gerhard Otto	afl.(Kbhavn rtf.)	10.6.38	1.9.55	97.58	1.9.60	1.8.61
Kliith, Bodil Marie, fru	afl.(Randers)	14.3.35	1.9.52	87.55	1.9.57	1.10.62
Lysgaard, Erling	afl.(Kbhavn htg.)	29.3.38	1.9.55	79.58	1.9.60	1.8.62
Mikkelsen, Helga Henricha Holm, fru	Kbhavn	12.8.35	1.9.52	85.55	1.9.57	1.8.62
Pedersen, Bente Vibeke, fru	Kbhavn	16.3.40	1.5.57	78.60	1.5.62	1.10.62
Skarregaard, Christen	Kbhavn	8.7.37	1.5.55	94.58	1.5.60	1.3.62
Trads, Birthe Steen, fru	Hobro	22.6.38	1.9.54	72.57	1.9.59	8.7.62

Medhjælpere.

Nr. i klassen	Navn	Tjenestested	Født	Indtr.	Fag-prøve	Med-hjælper
2.	Jakobsen, John	Kbhavn	2.1.42	1.5.58	105.61	1.5.61
8.	Knudsen, Sylvia Nicoline, frk.	afl.(Roskilde)	5.9.40	1.5.57	82.61	1.5.61
12.	Rasmussen, Lejf Torngaard	Kbhavn*	4.2.43	16.8.59	110.62	1.9.62
21.	Johannesen, Kai	afl.(Frcia)	9.3.42	1.5.58	97.61	1.5.61
32.	Aasholm, Eva Githa, frk.	Kbhavn	4.10.40	1.5.58	92.61	1.5.61
33.	Simonsen, Bent Ranum	Kbhavn	4.9.41	1.5.58	92.61	1.5.61
34.	Terp, Niels Christensen	Kbhavn*	23.3.39	1.9.58	100.61	1.9.61
35.	Hølmkjær, Ane Lise, frk.	Kbhavn	11.8.40	1.5.58	91.61	1.5.61
36.	Fischer, Signe, fru	Esbjerg	24.9.40	1.5.58	90.61	1.5.61
37.	Pedersen, Holger Frede	Kbhavn*	26.2.42	1.9.58	98.61	1.9.61
47.	Pedersen, Gerda Holm, frk.	afl.(Kolding T.)	2.10.41	1.5.58	87.61	1.5.61
49.	Rævdal, Sven-Erik	Kbhavn	12.12.41	1.9.58	94.61	1.9.61
53.	Christiansen, Flemming	Kbhavn*	4.11.41	1.9.58	93.61	1.9.61
55.	Tougaard, Inga Ragnhild Therkeldsen, frk.	Vinderup	15.5.32	1.5.55 ¹	84.61	1.5.61
56.	Pallesen, Kirsten Solveig, frk.	afl.(Kbhavn htg.)	7.10.40	1.5.58	84.61	1.5.61
57.	Rask, Birthe, frk.	afl.(Ålborg)	22.3.42	1.5.58	84.61	1.5.61
58.	Nielsen, Jytte, frk.	afl.(Kolding T.)	28.8.42	1.9.58	92.61	1.9.61
59.	Freytag, Connie Elisabeth, frk.	Kbhavn	24.9.40	1.5.58	83.61	1.5.61
59a.	Nielsen, Ingeborg Sejerøe, fru	Kbhavn	26.10.40	1.9.57	85.60	1.9.60 ²
60.	Budde, Leif Olav	Kbhavn*	18.8.40	1.5.58	82.61	1.5.61
61.	Andersen, Kirsten, frk.	Grindsted	8.12.41	1.9.58	90.61	1.9.61
63.	Olsen, Inge Lise Søndergaard, frk.	Kbhavn	24.1.41	1.9.58	89.61	1.9.61
64.	Bjerre, Ingrid Elise, fru	afl.(Kolding T.)	22.11.40	1.5.58	80.61	1.5.61
65.	Thorsted, Jørgen	Brørup	27.9.41	1.5.58	80.61	1.5.61

¹) kontorist 1.5.55-15.8.59 (u.f.nr. 1.10.56-30.4.57). ²) ude af post- og tgrafv. 1.1.-30.9.62. *) ft. indkaldt til militærtjeneste.

Nr. i klassen	Navn	Tjenestested	Født	Indtr.	Fagprøve	Medhjælper
	<i>(medhjælpere)</i>					
66.	Christensen, Christian	Kbhavn*	2.1.42	1.9.58	88.61	1.9.61
68.	Damsø, Connie Eva, frk.	Kbhavn	19.8.40	1.5.58	79.61	1.5.61
69.	Christensen, Kirsten Solveig, fru	Kbhavn	19.11.41	1.5.58	79.61	1.5.61
70.	Christensen, Børge	Kbhavn	1.7.41	1.9.58	87.61	1.9.61
72.	Christoffersen, Mogens	afl.(Kbhavn htg.)	16.12.41	1.9.58	86.61	1.9.61
74.	Matzen, Carsten Carstensen	Kbhavn	30.5.40	1.5.58	77.61	1.5.61
75.	Nielsen, Jørgen Harald Korshøj	afl.(Nakskov)	30.8.41	1.5.58	77.61	1.5.61
76.	Alexandersen, Børge Nygaard	Kbhavn*	7.11.39	1.9.57	60.60	1.9.60
77.	Petersen, Anne Grete, fru	Kbhavn	5.2.40	1.5.58	76.61	1.5.61
78.	Sørensen, Erik Strunge	Kbhavn*	11.3.42	1.5.58	76.61	1.5.61
79.	Frandsen, Rita Edberg, frk.	Kbhavn	27.12.40	1.9.58	84.61	1.9.61
80.	Christensen, Jørgen	Kbhavn	25.10.41	1.9.58	84.61	1.9.61
81.	Thomsen, Hanne Stavad, frk.	Kbhavn	16.11.41	1.9.58	84.61	1.9.61
82.	Kristiansen, Arne	Kbhavn	15.1.42	1.9.58	84.61	1.9.61
83.	Madsen, Elise Christiane, frk.	Kbhavn	15.8.40	1.5.58	75.61	1.5.61
84.	Jensen, Niels Bøgild	Kbhavn	11.8.41	1.5.58	75.61	1.5.61
85.	Andersen, Anny, frk.	Kbhavn	21.12.40	1.9.58	83.61	1.9.61
86.	Eriksen, Bjørn Overgaard	Kbhavn*	4.6.42	1.9.58	83.61	1.9.61
87.	Andersen, Preben Strange	Kbhavn*	25.5.42	1.5.59	99.62	1.5.62
88.	Kikkenborg, Teddy Pedersen	Kbhavn	9.8.40	1.9.58	82.61	1.9.61
89.	Jensen, Ellen Bæk, fru	afl.(Odense)	14.8.41	1.9.58	82.61	1.9.61
92.	Sørensen, Kai	afl.(Ålborg)	26.2.42	1.9.58	81.61	1.9.61
93.	Hansen, Birte Merete, frk.	Slagelse	27.5.42	1.9.58	81.61	1.9.61
94.	Hansen, Erik Emil	Kbhavn	12.12.41	1.5.59	97.62	1.5.62
94a.	Rasmussen, Jørgen	Kbhavn*	13.4.42	16.8.59	104.62	1.9.62
95.	Rasmussen, Poul Erik (I)	Kbhavn*	28.9.41	1.5.58	72.61	1.5.61
96.	Thuesen, Ole	Fredensborg	8.7.41	1.9.58	80.61	1.9.61
97.	Olsen, Mogens Karl	Rødby	26.11.41	1.9.58	79.61	1.9.61
98.	Kristensen, Inge Marie Filtenborg, fru	Kbhavn	4.12.40	1.5.58	70.61	1.5.61
99.	Lindebjerg, Bjarne	Kbhavn	9.10.41	1.9.58	78.61	1.9.61
100.	Jensen, Regnar Samsø	Kbhavn*	10.6.41	1.5.58	69.61	1.5.61
101.	Thomsen, Dorit Scheel, frk.	afl.(Kbhavn htg.)	3.10.41	1.9.58	77.61	1.9.61
102.	Hansen, Ingrid Bente, frk.	Kbhavn	27.12.41	1.9.58	77.61	1.9.61
103.	Holm, Per	Kbhavn*	26.7.42	1.5.59	93.62	1.5.62
104.	Thomassen, Lizzie Hørning, frk.	afl.(Århus C)	19.2.42	1.9.58	76.61	1.9.61
105.	Poulsen, Hanne Nergaard, frk.	Roskilde	11.2.41	1.5.59	92.62	1.5.62
106.	Riber, Hanne, frk.	Bogense	31.12.41	1.5.59	92.62	1.5.62
107.	Christensen, Jørgen Grove	Kbhavn*	3.10.42	1.5.59	92.62	1.5.62
108.	Mencke, Birgit, frk.	Kbhavn	25.1.41	1.5.58	67.61	1.5.61
109.	Pedersen, Ib Leif	Kbhavn*	26.4.42	1.5.58	67.61	1.5.61
110.	Schmidt, Evelyn Gehlert, frk.	afl.(Silkeborg)	28.5.40	1.9.58	75.61	1.9.61
111.	Larsen, Hardy Moskov	Præstø	7.3.41	1.9.58	75.61	1.9.61
112.	Madsen, Thorkild	Nykøbing Sjælland	25.5.41	1.9.58	75.61	1.9.61
113.	Kristensen, Kirsten Lis, frk.	Kbhavn	19.9.41	1.9.58	75.61	1.9.61
114.	Lützen, Elke, frk.	Kbhavn	12.11.41	1.9.58	75.61	1.9.61
115.	Nielsen, Hanne Ørsted, frk.	Kbhavn	8.1.42	1.9.58	75.61	1.9.61
116.	Rasmussen, Poul Erik (II)	Kbhavn	24.3.41	1.9.58	74.61	1.9.61
117.	Olesen, Poul Gade	Kbhavn*	31.7.41	1.9.58	74.61	1.9.61
118.	Pedersen, Peder	Kbhavn	2.2.42	1.5.58	65.61	1.5.61
119.	Iversen, Sven Højær	Kbhavn	14.9.41	1.9.58	73.61	1.9.61
120.	Andersen, Bjarne Vindelev	Kbhavn*	21.11.41	1.9.58	73.61	1.9.61
120a.	Pedersen, Oluf Kruse	Kbhavn*	23.3.42	16.8.59	96.62	1.9.62

*) f.t. indkaldt til militærtjeneste.

Nr. i klassen	Navn	Tjenestested	Født	Indtr.	Fagprøve	Medhjælper
	<i>(medhjælpere)</i>					
120b.	Larsen, Henriette Lissi, frk.....	af. (Ålborg)	22.4.43	16.8.59	95.62	1.9.62
121.	Jørgensen, Arne	Kbhavn	10.5.41	1.9.58	71.61	1.9.61
122.	Pedersen, Edith Holm, frk.....	af. (Nykøbing Fl.)	15.11.41	1.9.58	71.61	1.9.61
123.	Klausen, Aase Andersen, frk.....	af. (Århus C)	10.8.42	1.5.59	87.62	1.5.62
124.	Eriksen, Kurt	Kbhavn	22.3.41	1.9.58	70.61	1.9.61
125.	Møller, Grethe Dyrby, fru	Kbhavn	2.12.41	1.9.58	70.61	1.9.61
126.	Bach, Gørti Agnes Schæffer, frk.....	af. (Slagelse)	16.12.41	1.9.58	70.61	1.9.61
127.	Olsen, Ejgil	Ringsted	19.1.42	1.9.58	70.61	1.9.61
128.	Andersen, Mary, frk.....	Kbhavn	25.2.42	1.9.58	70.61	1.9.61
129.	Laustsen, Niels Kristian.....	Kbhavn*	27.7.41	1.9.58	69.61	1.9.61
129a.	Nielsen, Hans Holst.....	Kbhavn*	27.5.43	16.8.59	92.62	1.9.62
130.	Fabricius, Axel.....	Esbjerg	20.12.40	1.9.58	68.61	1.9.61
131.	Keldke, Poul.....	Kbhavn*	24.7.41	1.9.58	68.61	1.9.61
132.	Jakobsen, Bente, frk.....	Kbhavn	14.10.41	1.9.58	68.61	1.9.61
133.	Axelsen, Ingeborg Petra, frk.....	Kbhavn	26.4.43	1.5.59	84.62	1.5.62
133a.	Thorsen, Ellinor Lund, frk.....	Rønne	30.10.41	16.8.59	91.62	1.9.62
133b.	Ørnsnæs, Jørn Duus.....	Kbhavn*	18.7.42	16.8.59	91.62	1.9.62
134.	Thomsen, Knud Frølund.....	af. (Grenå)	27.8.41	1.5.58	59.61	1.5.61
135.	Andersen, Erling Nørregaard.....	Kbhavn	17.12.40	1.9.58	67.61	1.9.61
136.	Jensen, Claus Palle From.....	Gilleleje	6.7.41	1.9.58	67.61	1.9.61
137.	Jørgensen, Willy	Kbhavn*	25.11.41	1.9.58	67.61	1.9.61
138.	Nielsen, Bjarne Carsten.....	Kbhavn	14.6.42	1.9.58	67.61	1.9.61
139.	Brøgger, Gerda, fru.....	Kbhavn	19.4.41	1.5.59	83.62	1.5.62
139a.	Ebbesen, Else-Birgit, frk.....	Kbhavn	24.5.42	16.8.59	90.62	1.9.62
140.	Kristensen, Kurt.....	Kbhavn*	29.3.41	1.9.58	66.61	1.9.61
141.	Wacher, Birte, fru.....	Kbhavn	13.7.39	1.9.58	65.61	1.9.61
142.	Hansen, Carl Arne Vesten.....	Kbhavn	25.10.41	1.9.58	65.61	1.9.61
143.	Petersen, Yrsa Louise, frk.....	af. (Kbhavn htg.)	17.7.42	1.9.58	65.61	1.9.61
143a.	Bak-Jensen, Gudrun, frk.....	Kbhavn	7.2.41	16.8.59	88.62	1.9.62
143b.	Madsen, Jørgen Steen.....	Kbhavn	25.6.42	16.8.59	88.62	1.9.62
143c.	Jensen, Carsten Ørting.....	Kbhavn*	29.9.42	16.8.59	88.62	1.9.62
143d.	Jensen, Niels Henrik.....	Kbhavn*	12.11.42	16.8.59	88.62	1.9.62
143e.	Rasmussen, Hans Jørgen Godskesen.....	Kbhavn*	5.12.42	16.8.59	88.62	1.9.62
143f.	Svendsen, Ketty, frk.....	Kbhavn	29.3.43	16.8.59	88.62	1.9.62
144.	Jensen, Paul Willy Elvang.....	Kbhavn	15.6.41	1.9.58	64.61	1.9.61
146.	Karlsbjerg, Aase, frk.....	Kbhavn	7.6.42	1.9.58	64.61	1.9.61
146a.	Petersen, Inger Gjølør, frk.....	Kbhavn	2.9.42	16.8.59	87.62	1.9.62
147.	Kristensen, Arne Christian.....	Kbhavn*	16.2.41	1.5.58	55.61	1.5.61
148.	Gaarde, Preben.....	Kbhavn	15.4.41	1.5.58	55.61	1.5.61
149.	Wacher, Knud.....	Kbhavn	15.3.41	1.9.58	63.61	1.9.61
149a.	Nørgaard, Per.....	Kbhavn*	4.5.42	16.8.59	86.62	1.9.62
149b.	Petersen, Kurt.....	Kbhavn*	16.1.43	16.8.59	86.62	1.9.62
149c.	Klausen, Ole Hoeck.....	Kbhavn*	18.4.43	16.8.59	86.62	1.9.62
150.	Munch, Vita Solveig, frk.....	Kbhavn	4.10.41	1.5.59	78.62	1.5.62
151.	Sørensen, Aase Agnes, frk.....	Kbhavn	5.10.41	1.5.59	78.62	1.5.62
152.	Larsen, Kjeld Pico.....	Kbhavn*	6.6.42	1.5.59	78.62	1.5.62
152a.	Elming, Niels Mouritz.....	Kbhavn*	27.8.42	16.8.59	85.62	1.9.62
153.	Jørgensen, Else Erica, fru.....	Kbhavn	20.4.41	1.9.58	61.61	1.9.61
154.	Rasmussen, Erik.....	Kbhavn*	14.2.42	1.9.58	60.61	1.9.61
155.	Jensen, Allan Brinch.....	Kbhavn*	18.6.42	1.5.59	76.62	1.5.62
155a.	Rasmussen, Palle.....	Kbhavn	12.1.43	16.8.59	83.62	1.9.62
156.	Poulsen, Per Steen.....	Kbhavn*	16.5.41	1.9.58	59.61	1.9.61

*) f.t. indkaldt til militærtjeneste.

Nr i klassen	Navn	Tjenestested	Født	Indtr.	Fagprøve	Medhjælper
<i>(medhjælpere)</i>						
156a.	Andersen, Inger, frk.....	Maribo	6.3.41	16.8.59	82.62	1.9.62
156b.	Sørensen, Hugo Wolters.....	Kbhavn*	30.7.42	16.8.59	82.62	1.9.62
157.	Bjerg, Bjarne Andersen.....	Kbhavn*	19.11.40	1.9.58	58.61	1.9.61
158.	Hansen, Else Lilly, frk.....	Kbhavn	14.12.41	1.5.59	74.62	1.5.62
159.	Elberg, Erling.....	Kbhavn*	2.10.42	1.5.59	74.62	1.5.62
160.	Rasmussen, Niels Jørgen.....	afl.(Nykøbing Fl.)	30.7.41	1.9.58	57.61	1.9.61
161.	Larsen, Kirsten Marie, frk.....	Kbhavn	10.4.42	1.9.58	57.61	1.9.61
162.	Nielsen, Asta, frk.....	Kbhavn	15.3.42	1.5.59	73.62	1.5.62
162a.	Andersen, Jette, frk.....	Kbhavn	6.8.42	16.8.59	79.62	1.9.62
162b.	Kristensen, Jørgen Kristian.....	Kbhavn*	20.11.42	16.8.59	79.62	1.9.62
162c.	Jensen, Helle, frk.....	Kbhavn	23.3.43	16.8.59	79.62	1.9.62
163.	Kristensen, Inger Martiny, frk.....	Kbhavn	7.11.41	1.5.59	71.62	1.5.62
164.	Poulsen, Jørgen.....	Kbhavn*	30.5.42	1.5.59	71.62	1.5.62
164a.	Hansen, Erik Otto.....	Kbhavn*	3.10.42	16.8.59	78.62	1.9.62
164b.	Bang, Jørgen.....	Kbhavn*	18.10.42	16.8.59	78.62	1.9.62
164c.	Jensen, Jonna, frk.....	Kbhavn	17.11.42	16.8.59	78.62	1.9.62
164d.	Nissen, Poul Søe.....	Kbhavn*	2.12.42	16.8.59	78.62	1.9.62
165.	Andersen, Birthe Rye, frk.....	Kbhavn	14.10.42	1.5.59	69.62	1.5.62
166.	Paulsen, Johannes.....	Kbhavn*	7.5.42	1.5.59	68.62	1.5.62
166a.	Toft, Flemming.....	Kbhavn*	10.6.42	16.8.59	74.62	1.9.62
166b.	Nielsen, Ellen, frk.....	Kbhavn	11.7.42	16.8.59	74.62	1.9.62
166c.	Enevoldsen, Lis Norma, frk.....	Kbhavn	4.9.42	16.8.59	74.62	1.9.62
167.	Madsen, Finn Jørgen.....	Kbhavn*	3.6.42	1.5.59	65.62	1.5.62
168.	Andersen, Kenny Peter Stagil.....	Kbhavn	8.7.42	16.8.59	72.62	1.9.62
169.	Pedersen, Bent.....	Kbhavn*	7.10.41	16.8.59	71.62	1.9.62
170.	Bahlke, Ejner.....	Kbhavn*	14.10.41	16.8.59	71.62	1.9.62
172.	Kristensen, Aase Ringgaard, frk.....	Kbhavn	20.12.42	16.8.59	70.62	1.9.62
173.	Kristensen, Poul Thisted.....	Kbhavn*	15.3.43	16.8.59	70.62	1.9.62
174.	Møllgaard, Ingelise Schultz, frk.....	Kbhavn	12.4.42	16.8.59	67.62	1.9.62
175.	Jensen, Finn Nørgreen.....	Kbhavn*	17.8.42	16.8.59	67.62	1.9.62
176.	Bentsen, Bente, frk.....	Kbhavn	26.3.43	16.8.59	67.62	1.9.62
177.	Larsen, Svend Erik.....	Kbhavn	26.8.41	16.8.59	65.62	1.9.62
178.	Hylander, Jørgen Kaunitz.....	Kbhavn*	8.5.42	16.8.59	64.62	1.9.62
179.	Sørensen, Dorit, frk.....	Kbhavn	18.8.42	16.8.59	63.62	1.9.62
180.	Svendsen, Torkild Kammergaard.....	Kbhavn*	7.4.42	16.8.59	62.62	1.9.62
181.	Ravn, Inger Kristensen, frk.....	Kbhavn	25.3.43	16.8.59	61.62	1.9.62

*) f.t. indkaldt til militærtjeneste.

Elever.

Navn	Uddannelsessted	Født	Indr.
Nielsen, Lejf Ole	Haslev	18.3.43	16.8.59
Pedersen, Benny Valdemar Richardy	Silkeborg	10.2.43	16.8.59
Andersen, Erika Bahl, frk.	Hjørring	13.9.43	16.8.60
Andersen, Knud Anders Juhl	Varde	16.11.43	16.8.60
Andersen, Lisbeth, frk.	Skagen	2.11.42	16.8.60
Andersen, Lilly Marie, frk.	Silkeborg	27.7.44	16.8.60
Bech, Jonna Alice, frk.	Næstved	21.11.43	16.8.60
Brüggert, Vera Elna, frk.	Kolding	12.10.43	16.8.60
Bøgh, Inger Kristine, frk.	Esbjerg	10.11.43	16.8.60
Christensen, Benthe, frk.	Skanderborg	16.1.43	16.8.60
Christensen, Carl Erik	Hjørring	17.6.43	16.8.60
Christensen, Gunnar	Herning	2.2.43	16.8.60
Christensen, Gunnar Thornfeldt	Middelfart	26.2.43	16.8.60
Christensen, Just	Thisted	17.4.43	16.8.60
Christensen, Karl Marius	Holstebro	1.7.43	16.8.60
Christoffersen, Christian Johannes	Thisted	22.1.44	16.8.60
Clemensen, Birgit Christine Voss, frk.	Roskilde	5.9.42	16.8.60
Dam-Christensen, Knud	Fredericia	26.11.42	16.8.60
Eis, Henrik	Skagen	28.12.43	16.8.60
Ellgaard, Lykke Marie Theodora Jensen, frk.	Odder	13.3.43	16.8.60
Eriksen, Gunnar Jørn	Skive	3.10.43	16.8.60
Fruerlund, Orla	Silkeborg	10.5.44	16.8.60
Hansen, Bente Irene, frk.	Rønne	17.11.43	16.8.60
Hansen, Freddie	Hillerød	2.2.43	16.8.60
Hansen, Inge-Lise, frk.	Odder	11.9.42	16.8.60
Hansen, Margit Tove, frk.	Fredericia	19.12.42	16.8.60
Holm-Jensen, Birthe Ingelise, frk.	Ringsted	9.5.44	16.8.60
Holst, Inge, frk.	Esbjerg	9.8.44	16.8.60
Hougaard, Jens Ole	Vejle	28.8.42	16.8.60
Jahns, Antje Emma, frk.	Åbenrå	8.12.43	16.8.60
Jakobsen, Svend Erik	Ringkøbing	6.9.43	16.8.60
Jensen, Aase-Inger Beck, frk.	Haderslev	8.12.42	16.8.60
Jensen, Anne Merete, frk.	Rønne	31.8.43	16.8.60
Jensen, Bodil Elfride, frk.	Varde	6.7.43	16.8.60
Jensen, Birgit Hartvig, frk.	Åbenrå	13.9.43	16.8.60
Jensen, Egon	Struer	9.10.42	16.8.60
Jensen, Ingvard Hellmund	Nykøbing M.	23.3.44	16.8.60
Jensen, Inge Yde, frk.	Skanderborg	30.3.43	16.8.60
Jensen, Lis, frk.	Skanderborg	12.11.42	16.8.60
Jensen, Tove Lund, frk.	Tønder	15.4.44	16.8.60
Junker, Børge	Nyborg	16.2.44	16.8.60
Jørgensen, Henning Tage	Slagelse	8.10.42	16.8.60
Kjær, Bodil, frk.	Slagelse	3.8.43	16.8.60
Knudsen, Birtha Toni, frk.	Lemvig	13.9.43	16.8.60
Kristensen, Knud Øster	Horsens	15.1.43	16.8.60
Kristensen, Tove Nørvang, frk.	Esbjerg	4.2.44	16.8.60
Larsen, Lis, frk.	Nørresundby	23.9.42	16.8.60
Lehrmann, Villy	Fåborg	3.8.42	16.8.60
Lemke, Johannes	Sønderborg	6.1.44	16.8.60
Marcher, Birgit Sonne, frk.	Korsør	30.11.43	16.8.60

Navn	Uddannelsessted	Født	Indr.
<i>(elever)</i>			
Matthesen, Ole Christian	Svendborg	17.12.42	16.8.60
Mähle, Henri Normann	Hillerød	10.1.43	16.8.60
Mølgaard, Ellen Ester, frk.	Svendborg	24.1.43	16.8.60
Møller, Karin Greta, frk.	Åbenrå	26.11.43	16.8.60
Møller, Shirley Klara, frk.	Frederikshavn	23.12.42	16.8.60
Nielsen, Grethe, frk.	Kolding	26.8.43	16.8.60
Nielsen, Jane Kirstine, frk.	Nørresundby	9.9.43	16.8.60
Nielsen, Kirsten, frk.	Horsens	20.12.42	16.8.60
Nielsen, Leif Granild	Helsingør	21.8.43	16.8.60
Nielsen, Leif Jørgen Severinsen	Skive	19.7.43	16.8.60
Nissen, Else Cathrine, frk.	Haderslev	29.9.43	16.8.60
Nissen, Randi Merete, frk.	Sønderborg	4.5.43	16.8.60
Nørgaard, Gert Peter	Sønderborg	18.7.42	16.8.60
Olsen, Poul Løvendahl	Køge	12.9.42	16.8.60
Pedersen, Anna Marie, frk.	Hjørring	27.5.43	16.8.60
Pedersen, Bodil, frk.	Kalundborg	27.6.43	16.8.60
Pedersen, Jørgen	Ringkøbing	14.11.42	16.8.60
Pedersen, Kirsten, frk.	Grenå	2.5.43	16.8.60
Petersen, Petra Rigmor Vind, frk.	Horsens	3.10.42	16.8.60
Porse, Ingrid, frk.	Nyborg	10.11.43	16.8.60
Rasmussen, Ingelise, frk.	Vejle	11.12.43	16.8.60
Simonsen, Halfdan Lauge	Kalundborg	17.7.44	16.8.60
Skaarup, Verner	Esbjerg	5.4.43	16.8.60
Sloth, Ragnhild Skanderup, frk.	Brønderslev	27.4.43	16.8.60
Smidstrup, Henning	Herning	20.10.43	16.8.60
Sværke, Hans Jørn Nielsen	Nykøbing Fl.	7.12.43	16.8.60
Sørensen, Bent	Nyborg	5.4.43	16.8.60
Sørensen, Bjarne Wissing	Vejle	15.8.43	16.8.60
Sørensen, Mona Jakobine, frk.	Kalundborg	4.3.44	16.8.60
Sørensen, Svend Erik	Holbæk	18.9.43	16.8.60
Tønnes, Jørgen	Svendborg	6.6.43	16.8.60
Ullum, Marianne, frk.	Silkeborg	11.9.44	16.8.60
Westergaard, Inger, frk.	Frederikshavn	16.2.43	16.8.60
Aarøe, Yrsa Marie, frk.	Kolding	26.9.43	16.8.60
Andersen, Ebba Birte, frk.	Skanderborg	15.3.44	16.8.61
Andersen, Henny Solvejg, frk.	Thisted	20.12.44	16.8.61
Andersen, Ingelise, frk.	Kolding	17.2.44	16.8.61
Andersen, Mona Lis, frk.	Svendborg	17.2.44	16.8.61
Andersen, Tonni, frk.	Esbjerg	23.8.44	16.8.61
Andersen, Thorbjørn Gårder	Slagelse	3.6.43	16.8.61
Andersen, Villy	Varde	16.1.44	16.8.61
Autrup, Dorte, frk.	Vordingborg	7.4.45	16.8.61
Boelsmand, Else Enggaard, frk.	Grenå	4.7.44	16.8.61
Bruun, Laila Solveig Helenius, frk.	Svendborg	11.6.44	16.8.61
Børresen, Inge Marie, frk.	Nykøbing Fl.	27.10.44	16.8.61
Christensen, Ellen Margrethe, frk.	Skive	10.9.44	16.8.61
Christensen, Svend Berggren	Kolding	26.3.45	16.8.61
Christiansen, Aase Marie, frk.	Ribe	21.9.44	16.8.61
Clausen, Jes Christian	Tønder	1.1.43	16.8.61
Dauer, Frede	Haderslev	14.10.44	16.8.61
Duvander, Ingelise Persson, frk.	Køge	9.2.44	16.8.61
Elberg, Karin Dahl, frk.	Kolding	17.8.44	16.8.61
Grønfeldt, Johanne Margrethe, frk.	Varde	20.8.44	16.8.61
Gude, Aase Margrethe, frk.	Haderslev	18.3.44	16.8.61

Navn	Uddannelsessted	Født	Indtr.
<i>(elever)</i>			
Handberg, Hanna Rita, frk.	Struer	15.9.43	16.8.61
Hansen, David Dueholm	Esbjerg	26.6.44	16.8.61
Hansen, Lilian Raads høj, frk.	Kalundborg	29.9.44	16.8.61
Hansen, Ritta Ellis, frk.	Holbæk	8.12.44	16.8.61
Hansen, Steffen Kofod	Rønne	14.7.44	16.8.61
Haar, Inge Panduro, frk.	Fredericia	27.9.44	16.8.61
Iversen, Anny, frk.	Ringkøbing	8.11.44	16.8.61
Iversen, Birgit, frk.	Ringkøbing	8.11.44	16.8.61
Jakobsen, Hugo Vestergaard	Nykøbing M.	5.2.45	16.8.61
Jakobsen, Reimonn Kristian	Sønderborg	17.1.44	16.8.61
Jecl, Vivi Ahrenfeldt, frk.	Horsens	26.4.44	16.8.61
Jelle, Karl Poulsen	Odder	4.12.42	16.8.61
Jensen, Annelise, frk.	Roskilde	28.1.43	16.8.61
Jensen, Anna Lundsgaard, frk.	Kalundborg	16.8.43	16.8.61
Jensen, Britta Solveig Toso, frk.	Nyborg	24.7.45	16.8.61
Jensen, Carl Ejnar Riise	Haderslev	10.3.45	16.8.61
Jensen, Ebba Agnethe, frk.	Roskilde	7.8.43	16.8.61
Jensen, Frank Johnsen	Brønderslev	12.12.43	16.8.61
Jensen, Jette Lilian, frk.	Hjørring	4.9.44	16.8.61
Jensen, Svend Erik	Sønderborg	10.2.45	16.8.61
Jensen, Ulla Beck, frk.	Nørresundby	20.5.44	16.8.61
Jensen, Vagn Damgaard	Skanderborg	23.1.44	16.8.61
Jespersen, Vitha Uhrskov, frk.	Hillerød	28.4.43	16.8.61
Jørgensen, Børge	Horsens	11.3.44	16.8.61
Jørgensen, Svend Erik	Korsør	27.2.44	16.8.61
Knudsen, Jørgen Bach	Middelfart	9.1.44	16.8.61
Knudsen, Karin Irene, frk.	Holstebro	31.1.44	16.8.61
Knudsen, Sven Aage	Struer	10.9.44	16.8.61
Kristensen, Flemming Korup	Brønderslev	9.5.45	16.8.61
Kristensen, Knud	Vejle	19.2.45	16.8.61
Kruse, Anne-Marie Holmsted, frk.	Næstved	15.1.43	16.8.61
Lange, Hanne, frk.	Odder	16.8.44	16.8.61
Larsen, Birgit Munk, frk.	Hobro	28.5.43	16.8.61
Larsen, Kurt	Nørresundby	13.4.44	16.8.61
Larsen, Palle Bødker	Frederikshavn	20.6.44	16.8.61
Laursen, Birthe Solveig, frk.	Lemvig	22.9.44	16.8.61
Laursen, Kirsten Matzen, frk.	Horsens	6.4.44	16.8.61
Laursen, Niels Laurs	Viborg	23.12.43	16.8.61
Lemming, Hertha, frk.	Vejle	22.8.44	16.8.61
Lind, Karen, frk.	Åbenrå	8.6.44	16.8.61
Lykke, Henry	Herning	25.2.45	16.8.61
Madsen, Gert André	Nykøbing M.	1.11.44	16.8.61
Madsen, Inger Margrethe, frk.	Skive	19.4.45	16.8.61
Martinussen, Marianne Stovgaard, frk.	Hillerød	13.11.44	16.8.61
Miszczuk, Olga Helene, frk.	Næstved	8.3.45	16.8.61
Møller, Yvonne Thorsen, frk.	Helsingør	15.5.44	16.8.61
Nielsen, Ellis, frk.	Holbæk	18.1.45	16.8.61
Nielsen, Edel Helene Bøgeskov, frk.	Rønne	26.10.44	16.8.61
Nielsen, Flemming la Cour	Svendborg	11.9.44	16.8.61
Nielsen, Herdis Søndergaard, frk.	Viborg	11.2.43	16.8.61
Nielsen, Jørn Martin	Herning	29.5.44	16.8.61
Nielsen, Lena Bjerg, frk.	Vejle	2.5.44	16.8.61
Nielsen, Ole Børgesen	Vejle	10.1.44	16.8.61
Nielsen, Ruth, frk.	Hobro	11.2.45	16.8.61

Navn	Uddannelsessted	Født	Indr.
<i>(elever)</i>			
Olsen, Torben Søndergaard.....	Fåborg	25.8.44	16.8.61
Pedersen, Astrid Ammentorp, frk.....	Silkeborg	10.3.45	16.8.61
Pedersen, Arne Stougaard.....	Skagen	1.6.45	16.8.61
Pedersen, Aage Toft.....	Holstebro	17.10.43	16.8.61
Pedersen, Birte Madsen, frk.....	Grenå	7.5.45	16.8.61
Pedersen, Kirsten Rishøj, frk.....	Hjørring	25.6.45	16.8.61
Pedersen, Ove.....	Assens	7.10.44	16.8.61
Pedersen, Ole Aksel.....	Holstebro	9.12.43	16.8.61
Petersen, Esther, frk.....	Sønderborg	31.5.44	16.8.61
Petersen, Helga Petra, frk.....	Åbenrå	14.4.45	16.8.61
Petersen, Vivian, frk.....	Fredericia	24.6.44	16.8.61
Poulsen, Anne-Grethe Østergaard, frk.....	Silkeborg	23.3.45	16.8.61
Poulsen, Randi, frk.....	Roskilde	22.2.45	16.8.61
Rasmussen, Kjeld.....	Horsens	10.8.43	16.8.61
Rasmussen, Leif Regin Strøm.....	Nyborg	30.1.42	16.8.61
Rasmussen, Mogens.....	Nakskov	12.12.43	16.8.61
Riisholt, Inge-Lise, frk.....	Holbæk	23.1.45	16.8.61
Schlünssen, Gunner.....	Esbjerg	8.3.45	16.8.61
Svendsen, Aase, frk.....	Frederikshavn	4.11.44	16.8.61
Sørensen, Birte Irene, frk.....	Kalundborg	4.5.45	16.8.61
Sørensen, Kjeld Erik.....	Slagelse	17.3.45	16.8.61
Sørensen, Knud Erik.....	Thisted	23.12.43	16.8.61
Sørensen, Kirsten Mona, frk.....	Silkeborg	21.2.45	16.8.61
Saager, Peter Fohlmann.....	Fredericia	26.6.44	16.8.61
Thorsen, Ernst Flemming.....	Ringsted	9.7.45	16.8.61
Tastensen, Anni, frk.....	Ribe	14.10.44	16.8.61
Tønnesen, Troels.....	Middelfart	28.8.44	16.8.61
Vejlgaard, Martin Jensen.....	Viborg	29.7.44	16.8.61
Andersen, Bodil Margrethe, frk.....	Ullerslev	8.2.45	16.8.62
Andersen, Doris, frk.....	Struer	2.6.45	16.8.62
Andersen, Else Leth, frk.....	Hammel	27.9.44	16.8.62
Andersen, Gert.....	Ebeltoft	21.1.45	16.8.62
Andersen, Jette Vestergaard, frk.....	Tørring	25.8.46	16.8.62
Andersen, Steffen Juul Sandberg.....	Ørsted	2.8.45	16.8.62
Andersen, Sonny Schack, frk.....	Brødstrup	24.6.45	16.8.62
Andersen, Yelva, frk.....	Padborg	28.4.45	16.8.62
Anderson, Inger Ejstrup, frk.....	Sæby	29.10.45	16.8.62
Andreasen, Erik.....	Skørping	7.8.44	16.8.62
Andresen, Birte, frk.....	Rødekro	5.5.45	16.8.62
Astrup, Bente Mølgaard, frk.....	Vinderup	3.9.44	16.8.62
Bangshaab, Birgit Jensen, frk.....	Mariager	31.1.45	16.8.62
Barkholt, Gerda, frk.....	Brødstrup	16.3.45	16.8.62
Bech, Tove, frk.....	Juelsminde	4.4.45	16.8.62
Beck, Hans.....	Hørsholm	30.4.41	16.8.62
Berg, Lona, frk.....	Mariager	28.3.46	16.8.62
Bertelsen, Signe Elisabeth, frk.....	Års	8.8.45	16.8.62
Bjerre, Jonna, frk.....	Holsted	21.12.45	16.8.62
Bjørn, Karin, frk.....	Gørlev Sjælland	26.5.45	16.8.62
Bjørnskov, Rita, frk.....	Løgumkloster	10.1.46	16.8.62
Blaase, René John.....	Ryomgård	27.7.44	16.8.62
Boisen, Kai.....	Gram	5.1.46	16.8.62
Bramsen, Grethe, frk.....	Bogense	2.2.46	16.8.62
Bøgh, Judi Lizzy, frk.....	Holsted	1.11.45	16.8.62
Børresen, Lisbeth, frk.....	Års	29.9.44	16.8.62

Navn	Uddannelsessted	Født	Indtr.
<i>(elever)</i>			
Carlsen, Bente, frk.	Rødby	31.3.45	16.8.62
Carlsen, Flemming	Augustenborg	6.4.45	16.8.62
Christensen, Jytte Nyvang, frk.	Fuglebjerg	27.4.46	16.8.62
Christensen, Kurt	Bogense	13.7.45	16.8.62
Christensen, Lis, frk.	Åbybro	18.1.45	16.8.62
Christensen, Niels Christian Toft	Skjern	22.8.45	16.8.62
Christensen, Rigmor Amalie, frk.	Jelling	7.4.45	16.8.62
Christiansen, Bodil, frk.	Jelling	4.7.45	16.8.62
Christiansen, Hanne Hansen, frk.	Dronninglund	21.1.46	16.8.62
Christiansen, Linda, frk.	Hjallerup	9.6.46	16.8.62
Christiansen, Ragnhild Kirstine, frk.	Årup	23.6.46	16.8.62
Dahl, Sonja Vera, frk.	Rungsted Kyst	7.5.45	16.8.62
Damgaard, Winnie Irene, frk.	Årup	21.3.45	16.8.62
Danielsen, Jette Juel, frk.	Høng	28.4.45	16.8.62
Degn, Kirsten Nielsen, frk.	Christiansfeld	17.12.44	16.8.62
Dokkedahl, Annelise, frk.	Sorø	10.10.45	16.8.62
Dunker, Vanda, frk.	Nørre-Ålslev	24.8.44	16.8.62
Ernstsen, Leo Bentmann	Hammel	24.6.45	16.8.62
Fiskbæk, Ulla, frk.	Vestervig	13.1.46	16.8.62
Fjeldgaard, Annie Kirstine, frk.	Dronninglund	5.1.46	16.8.62
Frandsen, Torkild	Fjerritslev	17.10.45	16.8.62
Frederiksen, Freddy Plesner	Grindsted	6.2.45	16.8.62
Frobøse, Reidun Gerd, frk.	Skærbæk	18.2.45	16.8.62
Gade, Vita, frk.	Grindsted	25.5.45	16.8.62
Grube, Ellen, frk.	Marstal	26.5.46	16.8.62
Gudbergesen, Niels Peder Rønne	Åkirkeby	30.1.45	16.8.62
Hansen, Anna Precht, frk.	Ryomgård	5.6.44	16.8.62
Hansen, Bente Høst, frk.	Års	11.1.46	16.8.62
Hansen, Connie Tove, frk.	Store-Heddinge	1.6.45	16.8.62
Hansen, Helmuth	Padborg	20.2.45	16.8.62
Hansen, Kurt	Haslev	25.7.44	16.8.62
Hansen, Kirsten Hougaard, frk.	Ringe	23.4.45	16.8.62
Hansen, Margit Helene Heckkelboldt, frk.	Lunderskov	9.6.45	16.8.62
Hansen, Oluf	Rødby	6.9.44	16.8.62
Hellerup, Vagn Ove	Vestervig	6.2.46	16.8.62
Holm, Bent	Sommersted	9.8.45	16.8.62
Holm, Elna Kjøller, frk.	Svaneke	7.2.45	16.8.62
Hornum, Jørgen Bjerg	Rønde	24.7.45	16.8.62
Housted, Niels Frede	Vojens	5.5.45	16.8.62
Hybschmann, Helga Blem, frk.	Rødding	23.1.44	16.8.62
Haahr, Inger Lise, frk.	Ullerslev	27.5.45	16.8.62
Ingvarsen, Hanne Katrine Bang, frk.	Fjerritslev	1.9.44	16.8.62
Iversen, Anne-Marie, frk.	Christiansfeld	14.2.44	16.8.62
Jensen, Anna Kristine Lindenberg, frk.	Sæby	19.3.46	16.8.62
Jensen, Anna Margrethe, frk.	Ulfborg	30.10.45	16.8.62
Jensen, Bodil Birkelund, frk.	Sakskøbing	28.7.44	16.8.62
Jensen, Bente Hansgaard, frk.	Vinderup	14.9.44	16.8.62
Jensen, Birte Laila, frk.	Ringe	11.1.45	16.8.62
Jensen, Carl Erik	Juelseminde	3.8.45	16.8.62
Jensen, Else Marie, frk.	Mern	17.5.45	16.8.62
Jensen, Jørgen	Bramminge	17.10.45	16.8.62
Jensen, Jørn Bøgh	Skørping	17.1.45	16.8.62
Jensen, Jørn Møldrups	Havndal	31.10.45	16.8.62
Jensen, John Ove	Åbybro	30.7.46	16.8.62

Navn	Uddannelsessted	Født	Indtr.
<i>(elever)</i>			
Jensen, Kirsten Aase, frk.	Byrum	26.10.45	16.8.62
Jensen, Karin Juul, frk.	Løgstør	11.2.45	16.8.62
Jensen, Karin Jutta Jørens, frk.	Nibe	18.10.44	16.8.62
Jensen, Margit Kjær, frk.	Hasle	27.11.44	16.8.62
Jensen, Marie Kirstine, frk.	Risskov postekspedition	1.11.44	16.8.62
Jensen, Poul Henrik	Tarm	27.3.45	16.8.62
Jensen, Søren Heegaard Due	Brabrand postekspedition	30.3.45	16.8.62
Jensen, Tove Kjærgaard, frk.	Skagen	7.8.45	16.8.62
Jensen, Tove Marie, frk.	Sakskøbing	29.12.44	16.8.62
Jensen, Ulla Bøgh, frk.	Højbjerg postekspedition	3.11.44	16.8.62
Jensen, Vagn Nørgaard	Arden	18.3.46	16.8.62
Jepsen, Jytte Lykke, frk.	Ulfborg	5.5.45	16.8.62
Jessen, Hans Henning	Rødding	7.9.44	16.8.62
Johansen, Ilse Kit Holm, frk.	Langå	22.8.44	16.8.62
Johansen, Vera, frk.	Lunderskov	12.9.45	16.8.62
Jørgensen, Karen Vivi Møller, frk.	Lohals	5.7.45	16.8.62
Jørgensen, Lisa Dyveke, frk.	Nørre-Åby	29.8.46	16.8.62
Jørgensen, Pauli Vorre	Tølløse	30.8.44	16.8.62
Kehlet, Aase, frk.	Brande	3.9.43	16.8.62
Kjær, Anna Louise, frk.	Hals	12.6.45	16.8.62
Knudsen, Lene, frk.	Hadsund	8.10.45	16.8.62
Krarup, Inge Agnete, frk.	Hadsten	1.12.45	16.8.62
Kristensen, Agnete, frk.	Nykøbing M.	28.6.45	16.8.62
Kristensen, Anna Lise, frk.	Nykøbing M.	23.12.45	16.8.62
Kristensen, Asger Martiny	Bjerringbro	6.6.44	16.8.62
Kristensen, Else Marie Holbæk, frk.	Dronninglund	2.11.45	16.8.62
Kristensen, Leif	Ålestrup	7.6.46	16.8.62
Kruse, Birgit, frk.	Ølgod	4.8.45	16.8.62
Kyhl, Grethe Chatrine, frk.	Vøjens	14.5.44	16.8.62
Kaare, Helen, frk.	Brande	12.7.45	16.8.62
Lambertsen, Niels Justus Munk	Nordby Fåne	13.3.46	16.8.62
Lange, Hedvig, frk.	Hirtshals	14.8.45	16.8.62
Larsen, Bent Brink	Nørre-Åby	29.5.45	16.8.62
Larsen, Eva Marie Kirstine, frk.	Nibe	31.3.45	16.8.62
Larsen, Ingrid, frk.	Hjallerup	2.3.44	16.8.62
Larsen, Thorkil Bøjesen	Arden	10.4.46	16.8.62
Laugesen, Erik Christensen	Langå	28.10.45	16.8.62
Lauridsen, Erling Mogens	Ærskøbing	3.6.45	16.8.62
Laursen, Birgit, frk.	Stubbekøbing	28.11.45	16.8.62
Laursen, Ole Fibæk	Fjerritslev	16.8.45	16.8.62
Lindqvist, Jørn Nybro	Gudhjem	21.5.45	16.8.62
Lorenzen, Jytte Holst, frk.	Toftlund	12.4.46	16.8.62
Lorenzen, Lillian, frk.	Gråsten	28.9.44	16.8.62
Madsen, Birte Porse, frk.	Allinge	15.10.44	16.8.62
Madsen, Britta Ringtved, frk.	Gilleleje	22.12.44	16.8.62
Madsen, Frank Dieter Bækby	Tarm	6.4.46	16.8.62
Madsen, Jørgen Steensgaard	Vøjens	13.4.45	16.8.62
Madsen, Kirsten Elisabeth, frk.	Sommersted	21.7.44	16.8.62
Madsen, Ole	Brørup	28.1.44	16.8.62
Matthesen, Kirsten, frk.	Rudkøbing	27.4.44	16.8.62
Meyer, Svend-Aage Huth	Kbhavn	27.1.45	16.8.62
Michelsen, Lise Gottlieb, frk.	Hadsund	21.8.45	16.8.62
Mikkelsen, Kaj Holten Richter	Ørsted	10.10.43	16.8.62
Mikkelsen, Lilli Grethe, frk.	Ikast	21.10.44	16.8.62

Navn	Uddannelsessted	Født	Indr.
<i>(elever)</i>			
Mortensen, Gerda Marie, frk.	Vinderup	18.11.44	16.8.62
Møller, Hanne Britta, frk.	Ikast	7.6.45	16.8.62
Møller, Jens Gudiksen	Løgstør	13.3.44	16.8.62
Nielsen, Bent	Roslev	11.1.45	16.8.62
Nielsen, Bjarne	Nysted	19.1.46	16.8.62
Nielsen, Bjerring Christian	Præstø	14.7.44	16.8.62
Nielsen, Birgitte Neergaard, frk.	Sindal	14.8.45	16.8.62
Nielsen, Grethe Bastrup, frk.	Struer	3.7.46	16.8.62
Nielsen, Hanne, frk.	Bramminge	5.12.44	16.8.62
Nielsen, Jane, frk.	Vamdrup	23.3.46	16.8.62
Nielsen, Karen-Margrethe, frk.	Nibe	23.10.45	16.8.62
Nielsen, Robert	Løgumkloster	10.10.45	16.8.62
Nielsen, Svend Bjørnbak	Græsted	4.12.45	16.8.62
Nikolajsen, Lydia Dalgaard, frk.	Tørring	18.10.45	16.8.62
Nomanni, Elisabeth, frk.	Højer	6.10.45	16.8.62
Olsen, Allan Bruun	Ebeltoft	28.8.45	16.8.62
Olsen, Ingrid, frk.	Vejen	24.3.46	16.8.62
Pedersen, Anna Marie Højvang, frk.	Ry	11.10.44	16.8.62
Pedersen, Birgit Elisabeth Bang, frk.	Bogense	1.2.45	16.8.62
Pedersen, Jens Valdemar Frylund	Skjern	6.8.45	16.8.62
Pedersen, Keld Ivan	Kerteminde	19.7.45	16.8.62
Pedersen, Karen Rønning, frk.	Vejen	18.6.45	16.8.62
Pedersen, Keld Vad	Åbybro	17.7.45	16.8.62
Pedersen, Lena Birgit Skovgaard, frk.	Sæby	3.6.46	16.8.62
Pedersen, Lars Ole	Kjellerup	25.3.45	16.8.62
Pedersen, Margit Fuglsig, frk.	Vejen	25.9.44	16.8.62
Pedersen, Mogens Nasted	Kjellerup	29.6.45	16.8.62
Pedersen, Poul-Erik Nygaard	Ebeltoft	30.7.45	16.8.62
Petersen, Birgit, frk.	Tinglev	21.2.46	16.8.62
Petersen, Henny Frydkar, frk.	Sindal	18.8.45	16.8.62
Petersen, Liza Kroyer, frk.	Rudkøbing	16.7.45	16.8.62
Poulsen, Else Kathrine, frk.	Ikast	27.2.45	16.8.62
Rahlff, Agnes Elisabeth, frk.	Brørup	9.1.45	16.8.62
Rasmussen, Anni Nørregaard, frk.	Rudkøbing	21.1.45	16.8.62
Rasmussen, Bodil Vorre, frk.	Rønde	10.1.46	16.8.62
Rasmussen, Inger, frk.	Glamsbjerg	29.5.45	16.8.62
Rasmussen, Margith Mejer, frk.	Otterup	18.5.46	16.8.62
Rasmussen, Søren Elmann	Skjern	19.1.46	16.8.62
Samuelsen, Alice, frk.	Nordborg	15.7.45	16.8.62
Schou, Jens Olaf	Kbhavn	31.3.44	16.8.62
Secher, Svend Aage	Vamdrup	23.5.45	16.8.62
Skjelbo, Lone Frandsen, frk.	Kerteminde	3.6.45	16.8.62
Skovgaard, Hanne Elisabeth, frk.	Allinge	13.8.45	16.8.62
Skyt, Tove Kristine, frk.	Grindsted	20.5.45	16.8.62
Smaakjær, Inger, frk.	Brande	20.5.45	16.8.62
Sommer, Birthe Minna, frk.	Hirtshals	10.7.45	16.8.62
Stefansen, Børge Niels Christen	Ry	7.6.45	16.8.62
Stengaard, Christian	Roslev	22.7.45	16.8.62
Sundgaard, Karen, frk.	Lemvig	16.9.44	16.8.62
Søndergaard, Hanne Rask, frk.	Løgstør	29.10.45	16.8.62
Sørensen, Asger Bang	Hadsten	18.10.45	16.8.62
Sørensen, Bente, frk.	Vrå	1.4.46	16.8.62
Sørensen, Henning Jørgensgaard	Hals	4.5.45	16.8.62
Sørensen, Kaj	Hurup Thy	14.12.44	16.8.62

Navn	Uddannelsessted	Født	Indtr.
<i>(elever)</i>			
Sørensen, Kirsten, frk.	Kjellerup	6.8.44	16.8.62
Sørensen, Karen Kirstine Fyhring, frk.	Bramminge	3.4.45	16.8.62
Sørensen, Karin Løgstrup, frk.	Vejen	20.9.45	16.8.62
Sørensen, Mads Kristian.	Nordby Fano	8.2.44	16.8.62
Sørensen, Marie Krestine, frk.	Gråsten	27.1.45	16.8.62
Sørensen, Norma Petrine, frk.	Aså	15.11.45	16.8.62
Sørensen, Ove.	Bjerringbro	13.4.45	16.8.62
Sørensen, Sigfred.	Ålestrup	12.8.44	16.8.62
Thinggaard, Per Ehrenreich.	Bjerringbro	21.2.45	16.8.62
Thomsen, Thyra Vrangbæk, frk.	Vrå	31.3.45	16.8.62
Thorborg, Ingrid Urup, frk.	Juelsminde	5.7.44	16.8.62
Thøgersen, Lene, frk.	Kbhavn	30.6.45	16.8.62
Vigso, Annette Marie, frk.	Tølløse	18.11.44	16.8.62
Villadsen, Conny Anny Arenstorff, frk.	Lemvig	1.4.45	16.8.62
Villadsen, Else Marie, frk.	Roslev	3.8.44	16.8.62
Weisbjerg, Joan Bodil, frk.	Hurup Thy	19.1.46	16.8.62
Østergaard, Bente, frk.	Hurup Thy	30.8.44	16.8.62
Aakjær, Boye.	Løkken	10.6.45	16.8.62

II. Personalet i 12., 10., 7. og 3. lønningsklasse
(ekskl. landpostbude).
(Færgepersonale se afd. III).

Generaldirektoratet.

	Født	I nu-værende stilling	Overpostbud I	Kontorbud	Overpostbud II	Postbud (telegrafbud)	Telegrafarbejder
budformand Jens Peter Frederiksen, F.M.2.....	30.6.95	1.8.44 ¹	1.10.19	1.6.17	
arkivformand (10. lkl.) Tage Evenus Madsen.....	10.6.95	1.7.46	1.1.33	1.4.19	
— Jørgen Vilhelm Mathias Nicolaisen.....	13.9.14	1.4.61 ²	1.4.57	1.10.44	1.10.38	
depotformand Peter Marius Poulsen.....	21.11.00	1.3.55	1.4.48	1.5.37	1.4.20	
— Svend Erik Ølgaard Rasmussen.....	10.2.16	1.5.61	1.10.45	1.3.40	
— Egon Alf Ejner Roda Andersen.....	1.4.15	1.4.62	1.4.48	1.4.46	1.4.39	
håndværker Wulf Zorde.....	23.9.18	1.7.56	1.11.53	1.10.48	
— Gunner Petersen.....	10.4.33	1.4.61	1.8.56	
overpostbud Alfred Jens Andersen.....	20.9.96	1.10.50	1.12.28	1.5.26
kontorbud Niels Ejnar Hammerstrøm.....	9.9.16	1.4.48	1.4.46	1.10.40	
— Kurt Helge Hansen.....	27.1.24	1.6.51	1.4.46	
— Bent Victor Manfred Nicolaisen.....	8.12.24	1.8.52	1.11.48	
— Egon Gerhard Jensen.....	21.3.24	1.10.52	1.4.46	
— Erik John Ejner Hansen.....	13.5.27	1.11.55	1.6.55	1.4.50	
— Georg Peter Anders Andersen.....	8.6.26	1.12.55	1.7.47	
— Bendt Carlsen.....	21.2.27	1.9.57	1.11.51	
chauffør Knud Tage Nielsen.....	2.11.29	1.6.60 ³	1.8.52	
Materieldepotet.							
depotformand Herman Ludvig Andersen, R.....	6.4.93	1.6.29	1.11.19	1.5.18	
— Egon Krøyer.....	21.12.22	1.4.61	1.3.50	1.11.47	
montør (7. lkl.) Valdemar Alexander Larsen.....	15.3.00	1.2.48 ⁴	1.6.44 ⁵	1.5.26
— (3. lkl.) Mogens Ludvig Andersen.....	4.6.19	1.4.56 ⁴	1.7.50 ⁵	1.2.44
— Jørgen Kristian Nielsen.....	25.10.11	1.4.53 ⁵	1.11.48
— Arne Axel Sild Christensen.....	26.10.18	1.4.54 ⁶	1.5.50
postbud Heinrich Kejlow Burchhardt Hansen.....	28.11.09	1.11.50 ⁶	
— Marius Tinggaard Larsen.....	27.6.12	1.7.54 ⁷	
telegrafarbejder Egon Reinholdt Peter Hansen.....	13.5.31	1.1.56

¹) depotformand 1.4.41. ²) depotformand 1.1.59. ³) chauffør. ⁴) montør I. ⁵) montør II. ⁶) landpostbud 1.10.36, overpostbud II 1.5.53–31.1.55. ⁷) landpostbud 1.11.49.

Overpostmesterens kontor.

	Født	Postvagt-mester	Postbud-formand	Pak-mester-formand	Overpak-mester	Kontorbud	Postbud (telegrafbud)
postvagt-mester Erik Nielsen Jacobsen.....	7.11.19	1.12.62	1.10.54	1.7.49	1.7.46	1.12.43 ¹
postbudformand Henni Vilhelm Rasmussen.....	12.6.21	1.4.60	1.5.56	1.10.48	1.7.45 ²
depotformand Otto Johannes Larsen Rosenbjerg.....	22.9.94	1.6.45 ³	1.2.42	1.5.20
kontorbud Emil Christian Hein.....	6.1.15	1.7.45	1.2.39

¹) fagprøve 49/46. ²) fagprøve 49/48. ³) depotformand.

Postgirokontoret.

	Født	Post- vagt- mester	Kontor- pak- mester	Arkiv- formand	Over- post- bud I	Overpost- bud II (postpak- mester)	Postbud (tele- grafbud)
postvagtimester Emil Christian Larsen, R.....	19.3.93	1.4.58	1.4.49	1.8.39	1.5.37 ¹	1.5.18
kontorpakmester Ole Pedersen.....	16.11.22	1.4.61	1.9.56	1.2.52	1.4.46
arkivformand (7. lkl.) Erland Frederik Steen.....	18.11.13	1.7.58	1.2.52	1.4.49	1.2.40
overpostbud Poul Anker Rolf Larsen.....	8.11.14	1.1.58	1.11.52	1.2.48
— Svend Mølholm Larsen.....	12.4.21	1.4.54	1.2.48
— Arne Rovsing Pedersen.....	5.6.19	1.4.54	1.2.48
— Karl Vilhelm Olesen.....	5.11.24	1.4.56	1.3.50
— Niels Søren Povelsen.....	6.7.23	1.9.56	1.2.51
— Leif Vincent Haahr.....	12.10.30	1.1.58	1.11.51
postbud Adelbert Frederiksen.....	26.4.07	1.4.38 ²
— Poul Erik Frederik Holming.....	17.3.10	1.12.41
— Knud Mogens Buske Andersen.....	5.10.16	1.11.44 ³
— Carl John Larsen.....	18.9.20	1.11.50
— Harry Pedersen.....	15.6.25	1.11.53 ⁴
— Jørgen Friedrich Sandholdt.....	11.8.28	1.10.52
— Leo Johannes Bertelsen.....	24.12.28	1.11.52
— Børge Bøtke Larsen.....	11.2.31	1.12.54
— Ejvind Helmer Sørensen.....	25.6.34	1.11.57
— Poul Erik Søgaard.....	14.9.34	1.9.59
— Preben Corvenius Mortensen.....	18.11.40	1.3.62

¹) kontorbud 1.10.19. ²) overpostbud II 1.4.46, overpostbud I 1.3.52–31.12.55. ³) landpostbud 1.10.41, overpostbud II 1.3.48–30.4.57.

⁴) landpostbud 1.6.50.

Jernbanepostkontorerne.

Tjenestemænd	Tjenestested		Født	Post- vagt- mester	Pak- mester- formand	Over- pak- mester	Postbud	Fag- prøve
	kon- tor	bopæl						
Postvagt-mestre.								
Axel Yde	1	Kbhavn	14.12.93	1.9.51	1.4.48	1.8.22	1.9.17	40/21
Hans Peder Høj Jeppesen, R.	2	Fredericia	16.6.98	1.11.53 ⁴	1.2.47	1.3.30	1.5.19	36/21
Carl Christian Birch	2	Fredericia	16.11.97	1.11.53	1.4.46	1.5.25	1.5.19 ²	36/21
Jørgen Johannes Bentsen	1	Kbhavn	8.9.98	1.7.54	1.4.52	1.10.31	1.7.26	40/29
Jens Johannes Madsen	2	Fredericia	8.2.02	1.4.55 ³	1.9.48	1.1.34	1.7.29	50/30
Jens Laurits Thomsen	1	Kbhavn	18.8.07	1.4.55	1.5.54	1.5.37	1.6.32	41/36
Jens Kristian Nielsen	1	Kbhavn	26.2.05	1.10.55	1.4.54	1.6.36	1.5.32	42/33
Alfred Jørgen Jørgensen	1	Kbhavn	17.2.08	1.12.56	1.10.55	1.10.38	1.10.35	53/37
Peter Simonsen Andresen	2	Fredericia	11.3.04	1.4.59 ⁴	1.3.51	1.9.35	1.12.30	40/32
Knud Otto Andersen	1	Kbhavn	18.6.14	1.4.62	1.9.45	1.3.45 ⁵	41/44
Hans Emanuel Dyhr Jacobsen	2	Fredericia	5.11.12	1.11.62	1.4.56	1.11.40	1.12.36	44/38

Pakmesterformænd.

49. Heinrich Valdemar Blom	2	Ålborg	4.8.14		1.9.46 ⁶	1.3.42	1.9.38	51/39
51. Carl Thulstrup Källberg	2	Fredericia	24.11.96		1.12.46	1.10.29	1.5.19	44/24
53. Aage Svendsen	2	Fredericia	11.2.96		1.2.47	1.3.30	1.5.19	36/22
56. Peder Marinus Pedersen	2	Struer	30.3.99		1.4.47	1.6.35	1.6.28	44/29
58. Kristian Villiam Nielsen Gjerman	2	Fredericia	12.3.98		1.9.47	1.6.30	1.3.20 ⁷	43/25
59. Svend Aage Ørneborg	2	Tønder	21.3.05		1.9.47	1.10.35	1.5.32	40/34
70. Alfred Christian Pedersen	1	Kbhavn	22.3.94		1.9.48	1.8.22	1.2.19	48/21
73. Emanuel Karl Johan Ebbesen	1	Kbhavn	3.1.93		1.11.48	1.11.23	1.6.19	45/21
74. Johannes Edvard Carl Cramer	2	Fredericia	6.8.98		1.2.49	1.12.34	1.5.26	47/29
77. Børge Møller	2	Fredericia	27.4.04		1.4.49	1.12.34	1.10.27 ⁸	39/32
78. Ejnar Oskar Jensen	2	Fredericia	25.4.98		1.4.49	1.12.34	1.12.28 ⁹	41/26
79. Carl Ejnar Pallesen	2	Fredericia	30.10.01		1.4.49	1.6.35	1.7.29	40/32
88. Niels Immanuel Sørensen	1	Kbhavn	16.4.96		1.4.50	1.5.25	1.5.19	43/21
89. Bernhard Jørgen Jacobsen	1	Kbhavn	2.7.97		1.4.50	1.5.25	1.5.19	40/21
90. Niels Kristian Aksel Nielsen	2	Skanderborg	27.10.02		1.4.50	1.1.35	1.6.29 ¹⁰	41/31
91. Hans Christian Jensen	1	Odense	7.9.01		1.4.50	1.9.35	1.11.28 ¹¹	45/31
95. Herluf Lind	2	Langå	12.1.09		1.4.50	1.12.37	1.1.36 ¹²	50/37
96. Henry Christian Petersen	2	Struer	15.3.09		1.4.50	1.9.43	1.7.36	35/40
97. Carl Nicolaj Kristensen	2	Langå	26.9.11		1.4.50	1.12.43	1.3.36 ¹²	50/40
99. Jens Kristian Andersen	1	Kbhavn	24.4.97		1.6.50	1.8.25	1.6.19	49/21
102. Harald Frederik Andersen Dalager	1	Odense	1.10.05		1.2.51	1.9.35	1.4.30	38/34
104. Carl August Skou	2	Ålborg	18.5.02		1.4.51	1.9.35	1.9.31 ¹³	47/33
106. Henry Bernhard Nielsen	1	Kbhavn	5.9.96		1.9.51	1.4.30	1.6.19	37/22
111. Martin Bonnicksen	1	Kbhavn	23.12.97		1.4.52	1.4.31	1.12.20	38/25
112. Anders Kristian Sejer Nielsen	1	Kbhavn	16.11.97		1.4.52	1.9.31	1.9.26 ¹⁴	38/27
114. Jørgen Vilhelm Nielsen	1	Nyborg	2.2.03		1.4.52	1.9.35	1.10.31	43/34
115. Peter Emil Bang	1	Kbhavn	6.2.95		1.5.52	1.10.31	1.5.27	41/29
117. Carl Viggø Hansen	2	Fredericia	21.7.03		1.5.52	1.10.35	1.4.30	37/33

¹⁾ postbudformand 1.2.50. ²⁾ landpostbud 1.4.18. ³⁾ postbudformand 1.5.53. ⁴⁾ postbudformand 1.6.55. ⁵⁾ landpostbud 1.12.38. ⁶⁾ postbudformand 1.6.49–31.5.52. ⁷⁾ landpostbud 1.10.19, ude af postv. 1.5.21–30.11.23⁹. ⁸⁾ landpostbud 1.10.26. ⁹⁾ landpostbud 1.8.20, ude af postv. 1.5.21–31.3.22⁹. ¹⁰⁾ landpostbud 1.1.27. ¹¹⁾ landpostbud 1.10.27. ¹²⁾ landpostbud. ¹³⁾ landpostbud 1.3.30. ¹⁴⁾ landpostbud 1.1.24–30.4.26.

Tjenestemænd	Tjenestested		Født	Pak- mester- formand	Over- pak- mester	Postbud	Land- postbud	Fag- prøve
	kon- tor	bopæl						
<i>(pakmesterformænd)</i>								
119. Jørgen Erik Jørgensen	1	Kbhavn	20.8.99	1.6.52	1.4.34	1.2.30	1.4.20 ¹	44/31
120. Rasmus Marius William Hansen	1	Nyborg	12.8.98	1.2.53	1.10.35	1.2.34	1.1.20 ²	37/29
121. Emil Schjøtt	2	Århus	5.4.95	1.4.53	1.8.26	1.5.19	42/21
123. Poul Valdemar Søndergaard	2	Skanderborg	25.5.12	1.4.53	1.2.42	1.6.36	42/38
125. Karl Kristian Nielsen	1	Kbhavn	5.11.01	1.5.53	1.4.34	1.11.28	47/29
126. Henry Pedersen	2	Fredericia	3.7.04	1.5.53	1.11.35	1.3.32	48/33
129. Laurits Sivgaard Bak Andreassen	2	Fredericia	24.12.05	1.5.55	1.6.36	1.2.31	40/35
130. Georg Emanuel Sørensen	2	Fredericia	18.9.04	1.5.53	1.6.36	1.5.32	46/35
131. Rasmus Hans Marius Rasmussen	1	Kbhavn	21.6.01	1.6.53	1.12.34	1.4.28	1.4.20 ¹	39/32
132. Niels Peter Emil Jensen	1	Kbhavn	18.12.97	1.7.53	1.12.34	1.5.30	1.4.20 ¹	40/31
133. Aage Bernhardt Olsen	1	Kbhavn	21.10.00	1.7.53	1.12.34	1.4.28	1.4.20 ¹	42/29
134. Svend Aage Jensen	1	Kbhavn	17.10.99	1.9.53	1.12.34	1.5.30	1.10.20 ¹	42/31
135. Aage Nielsen	2	Fredericia	3.2.06	1.10.53	1.6.36	1.6.34	1.12.26	51/33
136. Charles Alexander Damgaard Hansen	2	Fredericia	26.1.04	1.10.53	1.12.36	1.12.34	1.8.32	41/34
137. Holger Poulsen	1	Kbhavn	2.9.00	1.11.53	1.6.35	1.6.28	42/29
138. Axel Lauritz Andersen	1	Kbhavn	15.10.03	1.11.53	1.6.35	1.6.28	48/31
139. Rasmus Mikael Einar Christiansen	2	Århus	11.5.07	1.11.53	1.10.38	1.6.33	41/36
140. Carl William Nielsen	2	Fredericia	5.4.07	1.12.53	1.5.37	1.2.33	48/36
141. Søren Kristian Jensen	2	Fredericia	1.1.06	1.12.53	1.11.37	1.12.35	51/37
142. Niels Johan Hansen	1	Kbhavn	24.9.01	1.1.54	1.9.35	1.6.30	43/32
143. Poul Thomas Rindom	1	Kbhavn	13.3.01	1.2.54	1.9.35	1.12.33	1.11.29	45/33
144. Frode Urhøj	2	Fredericia	11.12.09	1.2.54	1.12.37	1.11.34	48/37
145. Holger Bang Sørensen	2	Ålborg	15.3.09	1.2.54	1.8.39	1.10.35	37/38
146. Otto Hye-Knudsen	1	Kbhavn	15.12.03	1.3.54	1.11.35	1.4.32	41/34
147. Mads Axel Adolf Lauritsen	1	Kbhavn	12.3.03	1.4.54	1.1.36	1.1.33	1.8.31	39/34
149. Oskar Alfred Dunker	2	Struer	9.2.15	1.4.54	1.11.45	1.8.41	1.9.39	35/44
151. Carl Emil Nielsen	1	Kbhavn	8.9.05	1.7.54	1.7.37	1.4.37	1.6.32	40/36
152. Kaj Erik Sylvest Sørensen	1	Kbhavn	30.3.07	1.7.54	1.7.37	1.4.37	1.1.35	37/36
154. Charles Verner Madsen	2	Ålborg	20.6.12	1.9.54	1.2.42	1.7.36	43/38
155. Christian Møller Christensen	1	Slagelse	4.12.01	1.10.54	1.6.34	1.6.28	36/30
157. Ove Henry Christian Madsen Jensen	2	Fredericia	17.1.05	1.10.54	1.10.38	1.12.34	40/31
157a. Arnold Gotfred Pedersen	2	Fredericia	3.9.05	1.10.54	1.10.38	1.9.35	40/36
158. Poul Emil Schultz	2	Ålborg	25.3.14	1.11.54	1.10.43	1.4.38	45/41
159. Laurids Marinus Pedersen	2	Fredericia	8.8.05	1.12.54	1.10.38	1.3.36	1.9.33	36/36
161. Axel Kristian Hvidberg Larsen	1	Kbhavn	4.1.06	1.4.55	1.8.37	1.3.36	1.5.30	45/35
162. Viggo Bonde Laursen Bonde	1	Kbhavn	8.1.05	1.4.55	1.8.37	1.5.36	1.12.33	47/36
164. Kai Arne Hartvig Hansen Barchager	1	Holbæk	1.7.12	1.4.55	1.7.43	1.9.36	37/42
164a. Reimer Willy Erhard Svenningsen	2	Fredericia	4.6.07	1.10.54 ³	1.12.37	1.5.36	1.6.33	39/36
165. Hans Christian Jensen	1	Kbhavn	11.7.08	1.6.55	1.1.38	1.9.35	1.8.30	44/35
166. Knud Ove Johansen	2	Fredericia	25.4.09	1.7.55	1.7.39	1.5.34	40/37
170. John Valdemar Pedersen	1	Kbhavn	25.8.08	1.1.56	1.10.38 ⁴	1.12.37	1.2.30	37/37
171. Ernst Otto Angermann	1	Kbhavn	26.12.08	1.1.56	1.8.39	1.2.38	1.4.34	45/37
172. Marius Viggo Rane	1	Kbhavn	4.11.10	1.2.56	1.4.40	1.12.34	38/37
173. Niels Sig Sørensen	2	Fredericia	7.9.10	1.2.56	1.11.40	1.6.35	38/39
174. Jens Carstensen	2	Århus	12.8.13	1.3.56	1.5.41	1.9.37	52/40
175. Tormod Erling Hemmingsen	1	Kbhavn	25.11.10	1.4.56	1.4.40	1.7.37	1.6.36	44/38
177. Aksel Carl Sorup	2	Langå	18.3.15	1.4.56	1.2.45	1.4.39	43/42
178. Asger Thue Jørgensen	1	Nyborg	16.8.06	1.7.56	1.8.37	1.9.34	47/36
179. Christian Richardt Eriksen	1	Kbhavn	18.11.09	1.7.56	1.5.41	1.10.35	1.6.35	35/39
180. Carl Aage Christensen	2	Århus	28.8.12	1.7.56	1.2.43	1.9.36	50/39
183. Karl Jørgensen	2	Fredericia	11.7.08	1.11.56	1.11.41	1.4.34	35/37
184. Carlo Anders Aloysius Lassen	1	Kbhavn	10.2.13	1.12.56	1.5.41	1.3.37	41/37

¹⁾ telegrafbud. ²⁾ ude af postv. 1.5.21–30.9.22³⁾ u.f.n.r. 1.1.–31.7.57. ⁴⁾ postbudformand 1.8.46–30.6.54.

Tjenestemænd	Tjenestested		Født	Pak- mester- formand	Over- pak- mester	Postbud	Land- postbud	Fag- prøve
	kon- tor	bopæl						
<i>(pakmesterformænd)</i>								
185. Peter Saager	2	Fredericia	24.9.12	1.1.57	1.9.42	1.1.37	47/40
186. Kaj Aage Nilsson	1	Kbhavn	3.3.13	1.2.57	1.5.41	1.4.37	43/38
187. Eskild Christian Torp	2	Fredericia	19.2.13	1.2.57	1.2.43	1.3.37	48/38
188. Leo Jørgen Villadsen	1	Kbhavn	15.11.12	1.4.57	1.3.42	1.7.37	1.6.37	44/40
189. Harry Gerner Reiløv	2	Fredericia	7.7.12	1.4.57	1.11.42	1.12.39	1.10.38	40/40
190. Svend Ejnar Larsen	1	Kbhavn	22.10.13	1.6.57	1.3.42	1.11.37	47/40
191. Svend Herluf Andersen	1	Kbhavn	27.2.14	1.7.57	1.3.42	1.3.38	38/40
192. Leo Stein	2	Fredericia	4.10.11	1.7.57	1.3.43	1.1.36	36/39
193. Hermann August Jensen	2	Sønderborg	15.2.11	1.10.57	1.8.39	1.6.35	54/38
194. Hans Broni Nielsen	1	Nyborg	2.8.05	1.10.57	1.8.39	1.8.37	1.6.33	39/37
195. Ejner Peter Andersen	1	Kbhavn	31.3.14	1.10.57	1.3.42	1.4.38	38/40
196. Hans Poul Damsgaard	2	Fredericia	15.12.12	1.10.57	1.8.43	1.1.37	44/40
197. Poul Frost Tjørnehøj	2	Fredericia	18.7.13	1.12.57	1.9.43	1.8.37	47/40
198. Peter Erik Møller	2	Århus	22.5.09	1.12.57	1.12.43	1.3.36	40/39
199. Ernst Emil Dorthues Jacobsen	2	Fredericia	14.4.12	1.12.57	1.3.44	1.2.37	44/40
200. Knud Victor Christensen	2	Fredericia	28.8.13	1.1.58	1.5.44	1.9.37	42/39
201. Einer Ditlevsen	1	Nyborg	3.3.10	1.2.58	1.4.42	1.10.34	47/37
202. Egon Villy Nielsen	1	Nyborg	5.4.14	1.2.58	1.1.44	1.3.39	39/43
203. Svend Aage Larsen	2	Fredericia	4.12.13	1.4.58	1.5.44	1.1.38	44/39
204. Helge Vang Rambeck Andersen	1	Kbhavn	17.9.14	1.5.58	1.11.42	1.10.38	41/40
205. Ejvind Harald Rasmus Ulslev Pedersen	1	Kbhavn	17.11.14	1.6.58	1.11.42	1.12.38	41/40
206. Harald Møller Nielsen	1	Kbhavn	12.1.10	1.7.58	1.11.42	1.2.41	1.8.37	40/39

Overpakmestre.

14. Peder Thomsen	2	Silkeborg	14.6.04		1.6.36	1.12.34	1.12.26	35/32
67. Gunnar Hiul Andersen	1	Kbhavn	10.10.13		1.3.43	1.11.37	42/42
68. Børge Kristian Jakobsen	1	Kbhavn	1.2.15		1.3.43	1.2.39	47/40
69. Orla Challet	1	Kbhavn	30.5.11		1.3.43	1.2.40	37/41
70. Herbert Starinsky von der Recke Beckmann	1	Kbhavn	20.10.13		1.3.43	1.2.40	40/42
71. Niels Kristian Hjortholm	1	Kbhavn	7.11.10		1.6.43	1.1.38	1.7.36	52/42
73. Henry William Herluf Kaarsbøl	1	Kbhavn	3.6.11		1.7.43	1.10.37	40/40
75. Richard Einar Vittus Jørgensen	1	Odense	13.8.13		1.8.43	1.9.37	44/38
76. Kaj Gustav Anders Sølberg	1	Kbhavn	15.9.14		1.8.43	1.10.38	41/42
77. Hans Erik Hansen	1	Kbhavn	24.3.15		1.8.43	1.4.39	37/42
78. Kurt Tage Hansen	1	Kbhavn	4.9.14		1.8.43	1.2.40	46/42
79. Kristian Hebsgaard Thusgaard	1	Kbhavn	23.8.11		1.9.43	1.11.35	43/42
80. Henning Andreas Christensen	1	Slagelse	4.11.11		1.9.43	1.4.36	45/42
83. Svend Aage Jakobsen	1	Kbhavn	5.12.13		1.10.43	1.11.41	1.1.38	40/41
86. Eli Astor Christian Petersen	1	Kbhavn	23.12.13		1.1.44	1.1.40	1.8.38	44/42
92. Jens Aage Rasmussen	1	Kbhavn	19.9.14		1.10.44	1.10.38	48/41
93. Ejnar Hansen Ekstrand	1	Kbhavn	18.10.14		1.10.44	1.7.39	49/42
94. Clifford Emil Ferdinand Christensen	1	Kbhavn	14.7.14		1.10.44	1.2.40	42/44
96. Vagn Kjærsgaard	1	Kbhavn	2.9.16		1.10.44	1.10.40	46/43
97. Svend Kroos	1	Kbhavn	18.10.16		1.10.44	1.11.40	42/44
99. Viggo Henning Jensen	1	Kbhavn	6.2.17		1.10.44	1.3.41	43/44
101. Knud Smith	1	Kbhavn	21.5.17		1.10.44	1.6.41	42/44
103. Georg Terkild Grønbæk Nielsen	1	Kbhavn	14.2.14		1.10.44	1.5.43	1.2.39	36/42
104. Børge Julius Hansen	2	Fredericia	23.8.14		1.1.45	1.3.39	41/42
106. Hans Hansen	2	Fredericia	17.12.15		1.2.45	1.5.40	50/43
107. Sigurd Rasmussen	2	Fredericia	16.6.14		1.2.45	1.4.42	1.11.38	48/43

Tjenestemænd	Tjenestested		Født	Overpakmester	Postbud	Landpostbud	Fagprøve
	kon-tor	bopæl					
<i>(overpakmestre)</i>							
108. Axel Andersen	2	Fredericia	22.12.15	1.2.45	1.7.42	1.1.40	50/43
111. Terpa Niels Johan Johannessen	1	Kbhavn	6.3.14	1.9.45	1.2.39	1.4.38	41/42
112. Svend Anders Kristian Hansen	1	Kbhavn	22.10.15	1.9.45	1.11.39	41/45
113. Ejner Christensen	1	Kbhavn	3.12.15	1.9.45	1.1.40	38/45
115. Holger Vilhelm Johannes Petersen	1	Kbhavn	18.2.17	1.9.45	1.3.41	46/44
116. Tage Frøslev Frandsen	1	Kbhavn	12.5.17	1.9.45	1.3.42	1.6.41	44/44
117. Gunner Øskov Knudsen	1	Kbhavn	1.8.15	1.9.45	1.4.42	1.8.40	42/44
118. Thorkild Hans Pedersen	2	Fredericia	2.11.13	1.9.45	1.9.42	1.10.38	41/44
120. Sigurd Herman Stage	1	Kbhavn	20.4.15	1.9.45	1.10.44	1.11.41	37/44
122. Hans Heinrich Hansen	1	Kbhavn	7.9.13	1.9.45	1.6.45	1.10.37	35/44
123. Christian Andresen	2	Fredericia	28.4.13	1.10.45	1.6.43	1.7.39	43/42
124. Julius Madsen	2	Fredericia	12.4.11	1.10.45	1.9.43	1.5.35	41/40
125. Armand Christensen	2	Århus	12.11.14	1.11.45	1.6.39	42/43
126. Axel Harald Jensen	2	Fredericia	22.10.15	1.11.45	1.11.39	37/43
127. Harald Lauritz Nicolai Kock	2	Sønderborg	29.6.16	1.11.45	1.7.40	48/43
127a. Karl Friedrich Kjer	2	Sønderborg	29.6.16	1.11.45	1.7.40	46/43
129. Svend Verner Jensen	2	Fredericia	24.2.13	1.11.45	1.3.43	1.4.37	46/42
130. Ejvind Rasmussen	1	Kbhavn	15.9.16	1.7.46	1.10.40	48/45
131. Holger Lindgreen	2	Ålborg	8.1.17	1.7.46	1.2.41	50/44
132. Jens Madsen	2	Fredericia	20.8.15	1.7.46	1.8.41	43/46
133. Oscar Herman Johan Ebbesen	2	Fredericia	16.10.17	1.7.46	1.11.41	47/45
134. Svend Aage Rosenkrands Hansen	1	Kbhavn	12.5.16	1.7.46	1.2.42	44/45
136. Gunnar Albin Hansen	1	Kbhavn	11.2.18	1.7.46	1.3.42	46/46
136a. Niels Erik Nikander Frandsen	2	Århus	20.2.18	1.7.46	1.3.42	44/45
137. Holger Johannes Rudolf Hansen	2	Fredericia	1.5.18	1.7.46	1.5.42	44/45
138. Jørgen Christian Nielsen	1	Kbhavn	22.12.15	1.7.46	1.6.42	1.12.40	43/46
139. Henry Nørgaard	2	Fredericia	15.7.15	1.7.46	1.9.42	40/45
140. Carl Emil Porsborg Christensen	2	Ålborg	28.9.18	1.7.46	1.10.42	54/45
141. Poul Steffensen	1	Nyborg	10.2.16	1.7.46	1.11.42	1.12.41	39/44
142. Niels Gunnar Johannes Rambech Andersen	1	Kbhavn	9.10.18	1.7.46	1.11.42	49/46
143. Svend Aage Jordy Børentzen	1	Kbhavn	21.11.18	1.7.46	1.12.42	45/46
144. Torkild Helge Nielsen	1	Kbhavn	5.1.19	1.7.46	1.2.43	54/46
145. Erik Andreas Mathiesen	1	Kbhavn	5.3.19	1.7.46	1.4.43	45/46
146. Harry Grandt Jensen	1	Kbhavn	10.3.19	1.7.46	1.4.43	51/46
146a. Frederik Johan Mikkelsen	2	Silkeborg	20.9.13	1.7.46	1.5.43	1.10.37	43/42
147. Johannes Gothard Larsen	1	Kbhavn	9.11.17	1.7.46	1.6.43	1.12.41	43/46
148. Ejnar Lund	1	Kbhavn	24.1.19	1.7.46	1.8.43	45/46
149. Karl Vilhelm Rasmussen	2	Struer	7.12.18	1.7.46	1.8.43	43/46
150. Henry Andersen	2	Fredericia	3.10.17	1.7.46	1.10.43	1.12.41	45/45
151. Carl Frederik Georg Osvald Dygaard	2	Skanderborg	2.7.14	1.7.46	1.1.44	1.11.40	51/43
152. Anker Thorkild Hansen	1	Kbhavn	22.5.20	1.7.46	1.6.44	44/46
153. Jens Peter Lindstrøm Svendsen	1	Kbhavn	26.6.17	1.7.46	1.7.44	1.7.41	43/44
154. Knud-Erik Svendsen	1	Kbhavn	30.11.20	1.7.46	1.12.44	42/46
156. Villy Max Johannes Fischer	2	Fredericia	24.3.16	1.7.46	1.7.45	1.2.41	43/44
157. Carl Sigfried Schmidt Hansen	2	Fredericia	22.7.16	1.7.46	1.11.45	1.6.41	50/44
159. Christian Herluf Hansen	2	Fredericia	9.8.15	1.7.46	1.10.39	36/45
160. Kennert Villy Andersen	2	Fredericia	6.5.17	1.7.46	1.6.41	45/45
161. Hans Pedersen Mørk	2	Fredericia	8.11.15	1.7.46	1.7.41	44/44
162. Niels Peter Nielsen	1	Kbhavn	3.9.16	1.7.46	1.6.43	42/45
164. Svend Olsen	1	Odense	29.5.17	1.2.47	1.6.41	47/46
165. Egon Henriksen	1	Odense	6.1.18	1.2.47	1.2.42	47/46
166. Vagner Dahl Christensen	2	Fredericia	10.12.19	1.2.47	1.1.44	45/46
167. Niels Herluf Bjardal	2	Fredericia	28.6.19	1.2.47	1.5.44	44/46
167a. Edvard Hovgesen	2	Langå	18.4.16	1.2.47	1.8.44	1.5.40	45/46
168. Hans Herluf Preben Stensdal	2	Fredericia	12.11.20	1.2.47	1.12.44	49/46
169. Karl Georg Hansen	1	Nyborg	14.11.20	1.2.47	1.12.44	46/46

Tjenestemænd	Tjenestested		Født	Overpakmester	Postbud	Landpostbud	Fagprøve	
	kon-tor	bopæl						
<i>(overpakmestre)</i>								
170.	Erik Ejvind Hovgaard Christiansen.....	1	Kbhavn.....	30.11.20	1.2.47	1.12.44	52/46
171.	Viggo Jensen.....	2	Fredericia.....	2.2.20	1.2.47	1.2.45	1.3.44	38/46
173.	Knud Hagbart Jensen.....	1	Kbhavn.....	8.2.19	1.2.47	1.2.45	41/46
174.	Egon Gotfred Nielsen.....	1	Kbhavn.....	11.9.21	1.2.47	1.10.45	48/46
175.	Christian Hansen.....	2	Struer.....	3.11.10	1.2.47	1.4.46	1.11.38 ¹	36/43
176.	Hans Aage Jensen.....	1	Nyborg.....	6.6.12	1.2.47	1.8.46	1.3.39	36/41
177.	Holger Nielsen.....	2	Fredericia.....	11.2.18	1.2.47	1.9.46	1.1.45	44/46
178.	Anton Iver Damgaard.....	1	Kbhavn.....	27.11.16	1.2.47	1.12.41	39/45
179.	Peter Østergaard Nielsen.....	1	Kbhavn.....	28.6.16	1.2.47	1.1.42	46/46
180.	Hans Knudsen Sørensen.....	2	Skanderborg...	29.6.17	1.3.47	1.8.44	1.7.41	43/46
180a.	Erik Peter Rasmussen.....	1	Slagelse.....	9.12.17	1.3.47	1.2.45	1.1.42	48/45
180b.	Erik Jørgensen.....	2	Skanderborg...	26.11.15	1.4.47 ²	1.7.40	37/45
181.	Aage Jakobsen.....	1	Kbhavn.....	14.10.19	1.4.47	1.11.43	35/46
182.	Walter Jensen.....	2	Fredericia.....	4.4.20	1.4.47	1.5.44	40/46
183.	Willy Herluf Jørgensen Krogh.....	2	Fredericia.....	16.8.18	1.4.47	1.8.44	1.12.42	36/46
184.	Carl August Palle Nielsen.....	1	Kbhavn.....	30.5.16	1.4.47	1.9.44	1.12.42	43/45
185.	Halvor Tøttrup Jensen.....	2	Fredericia.....	22.9.19	1.4.47	1.3.45	1.10.43	40/46
186.	Henrik Sørensen.....	2	Fredericia.....	4.1.19	1.9.47	1.2.43	47/46
187.	Arne Møller Henriksen.....	2	Ålborg.....	1.1.19	1.9.47	1.12.43	51/47
187a.	Svend Egon Emil Jensen.....	2	Århus.....	18.2.20	1.9.47	1.3.44	43/46
188.	Harry Erling Andersen.....	2	Ålborg.....	11.3.20	1.9.47	1.4.44	47/46
188a.	Viggo Mølgaard Pedersen.....	2	Århus.....	21.6.20	1.9.47	1.7.44	43/46
189.	Hans Saltøfte Hansen.....	1	Kbhavn.....	18.10.19	1.9.47	1.12.44	1.11.43	43/47
190.	Gotfred Johnsen.....	2	Fredericia.....	8.7.15	1.9.47	1.2.45	1.5.41	38/44
191.	Axel Brøgger Jensen.....	2	Fredericia.....	4.12.19	1.9.47	1.2.45	1.7.44	47/46
193.	Preben Jørgensen.....	1	Kbhavn.....	22.3.22	1.9.47	1.4.46	53/47
194.	Harry Stenstrup Jensen.....	1	Kbhavn.....	27.4.22	1.9.47	1.4.46	44/47
195.	Svend Kaj Nielsen.....	1	Kbhavn.....	26.8.22	1.9.47	1.4.46	40/47
196.	Peter Lyngsig.....	2	Ålborg.....	23.12.19	1.9.47	1.9.46	1.1.44	40/46
197.	Gunnar Rask Fogde.....	2	Langå.....	17.5.15	1.9.47	1.10.46	1.6.43	36/45
198.	Karl Gustav Brandt Rasmussen.....	2	Fredericia.....	28.3.18	1.9.47	1.3.47	1.10.44	40/46
199.	Johannes Bendixen Jensen.....	2	Fredericia.....	18.6.16	1.9.47	1.7.47	1.9.40	48/47
200.	Wilhelm Bahnsen.....	2	Fredericia.....	8.11.16	1.9.47	1.12.40	38/47
201.	Benny Sørensen.....	2	Fredericia.....	28.9.16	1.2.48 ³	1.4.43	1.10.40	48/47
202.	Egon Fobian Olsen.....	1	Slagelse.....	29.10.18	1.2.48	1.11.42	47/47
202a.	Ove Søren Peter Kristiansen.....	2	Silkeborg.....	3.3.20	1.2.48	1.4.44	42/47
203a.	Anders Peter Holm.....	2	Ålborg.....	3.2.20	1.2.48	1.4.45	40/47
204.	Robert Sørensen.....	2	Fredericia.....	2.9.21	1.2.48	1.10.45	46/47
205.	Martin Jespersen.....	2	Ålborg.....	9.1.21	1.2.48	1.2.46	43/46
206.	Jens Peter Næsby Andersen.....	2	Ålborg.....	6.9.15	1.2.48	1.4.46	1.2.40	39/45
207.	Jens Nielsen.....	2	Fredericia.....	20.7.18	1.2.48	1.4.46	1.8.42	46/46
209.	Ejnar Tolstrup.....	2	Skanderborg...	14.1.20	1.2.48	1.5.46	1.1.45	47/47
210.	Egon Alphons Degert Nielsen.....	2	Tønder.....	22.8.19	1.2.48	1.6.46	1.5.44	45/46
211.	Aage Søndergaard Lindskrog.....	2	Fredericia.....	30.12.19	1.2.48	1.8.44	41/46
212.	Knud Elton Jensen.....	1	Kbhavn.....	17.6.18	1.3.47 ⁴	1.7.42	46/46
213.	Niels Peter Jensen.....	2	Fredericia.....	17.10.22	1.3.48	1.4.46	41/47
214.	Andreas Andresen.....	2	Skanderborg...	22.3.18	1.10.48	1.6.42 ⁵	41/47
215.	Aage Rasmussen.....	2	Fredericia.....	1.10.19	1.10.48	1.8.44	39/47
216.	Harry Eli Bagi-Nørgaard.....	2	Fredericia.....	1.5.21	1.10.48	1.5.45	40/47
218.	Erik Nielsen.....	2	Fredericia.....	30.8.21	1.10.48	1.9.45	47/47
219.	Carl Sørensen Amundsen.....	1	Kbhavn.....	26.4.23	1.10.48	1.4.46	48/48
219a.	Jørn Sylvest Larsen.....	1	Kbhavn.....	30.10.23	1.10.48	1.4.46	42/48
222.	Ernst Andersen.....	1	Kbhavn.....	12.3.19	1.10.48	1.1.44	41/47

¹⁾ u.f.nr. 1.12.44–30.11.45. ²⁾ pakmesterformand 1.2.57–31.1.62. ³⁾ overpostbud II 1.4.46. ⁴⁾ u.f.nr. 1.10.49–30.9.50. ⁵⁾ u.f.nr. 1.11.45–30.4.47.

Tjenestemænd	Tjenestested		Født	Overpakmester	Postbud	Landpostbud	Fagprøve	
	kon-tor	bopæl						
<i>(overpakmestre)</i>								
223.	Ernst Villy Hansson	1	Kbhavn	2.3.20	1.10.48	1.6.48	1.4.45	41/47
223a.	Svend Aage Grønþæk Nielsen	1	Kbhavn	8.11.20	1.10.48	1.8.48	1.7.45	39/47
224.	Arnold Victor Andresen	2	Fredericia	29.4.21	1.2.49	1.3.46	48/47
225.	Jørgen Helmuth Hansen	2	Fredericia	2.1.23	1.2.49	1.4.46	47/47
227.	Harald Jørgensen	2	Fredericia	15.1.20	1.4.49	1.2.44	44/48
227a.	Knud Erik Damsgaard	1	Odense	14.12.20	1.4.49	1.1.45	45/48
228.	Hans Laurids Hjelmbjerg	1	Kbhavn	23.2.25	1.4.49	1.4.46	42/49
229.	Egon Hansen	2	Århus	21.7.23	1.4.49	1.5.46	41/48
230.	Carl Niels Meyer	1	Kbhavn	9.10.25	1.4.49	1.11.46	46/49
231.	Valdemar Jacobsen	2	Skanderborg	17.3.22	1.5.49	1.4.46	48/47
232.	Elon Olesen	2	Ålborg	18.5.23	1.6.49	1.4.46	46/47
233a.	Jørgen Skyum Hansen	1	Kbhavn	11.10.25	1.9.49	1.11.46	44/49
234.	Peder Gunnar Nielsen	1	Kbhavn	4.4.20	1.9.49	1.8.46	39/47
235.	Gunnar Hansen	2	Fredericia	18.11.21	1.10.49	1.9.46	45/47
236.	Aksel Vindelev Hansen	2	Fredericia	17.1.21	1.11.49 ¹⁾	1.2.45	39/48
236a.	Jacob Jensen	2	Århus	22.11.17	1.11.49	1.3.48	1.12.41	40/47
236b.	Knud Erik Bengtson	2	Fredericia	9.5.24	1.2.50	1.7.47	49/49
237.	Nissen Peter Lassen	2	Fredericia	1.3.18	1.2.50	1.7.48	1.3.42	39/47
237a.	Anton Iversen	1	Kbhavn	14.12.21	1.5.50	1.5.46	45/49
238.	Karl Otto Nikander Frandsen	2	Fredericia	21.12.21	1.5.50	1.11.46	42/47
239.	Aage Lund Larsen	2	Struer	26.1.21	1.5.50	1.9.47	1.2.43	46/48
240.	Vagn Ganzhorn Andreasen	2	Fredericia	17.10.19	1.5.50	1.4.48	1.11.45	36/48
241.	Frits Karmark Nielsen	2	Fredericia	3.2.23	1.6.50	1.6.47	41/49
242.	Peter Lund Pedersen	2	Fredericia	4.2.22	1.6.50	1.3.50	1.3.46	46/47
243.	Harly Leif Arne Vognsen	2	Fredericia	12.10.24	1.7.50	1.4.46	49/49
243a.	Helge Aage Holger Jensen	1	Kbhavn	27.4.26	1.9.50	1.5.47	42/50
243c.	Gorm Volmer Lund Nielsen	1	Kbhavn	7.10.23	1.9.50	1.4.46	40/50
244.	Leif Magleø Rasmussen	1	Kbhavn	8.7.21	1.12.50	1.8.45	52/49
245.	Kai Viggo Sørensen	2	Fredericia	18.10.23	1.2.51	1.7.46	41/49
247.	Henry Agerbo Henriksen	2	Struer	2.5.20	1.3.51	1.6.48	1.12.44	38/49
247a.	Arno Christian Larsen	2	Ålborg	11.1.23	1.5.51	1.1.48	43/50
248.	Erik Vestergaard	2	Fredericia	11.1.25	1.6.51	1.11.46	46/50
249.	Aksel Hansen Bramsen	2	Fredericia	9.2.26	1.6.51	1.3.47	46/50
250.	Tage Folmer Lassen	2	Fredericia	20.7.23	1.6.51	1.3.47	42/49
250a.	Erik Henry Denø	1	Kbhavn	20.2.27	1.6.51	1.3.48	40/51
250c.	Niels Koch Nielsen	2	Fredericia	28.7.24	1.6.51	1.11.50	1.2.47	38/50
250d.	Villy Søgaard Petersen	1	Kbhavn	11.10.24	1.6.51	1.4.50	38/51
250e.	Laurits Højsager Jessen	2	Fredericia	14.7.21	1.7.51	1.8.45	44/47
251.	Harald Jørgensen Holck	1	Nyborg	17.2.23	1.12.51	1.5.47	1.11.46	39/47
252.	Aage Jensen	2	Fredericia	13.11.24	1.6.52	1.12.47	44/50
252a.	Ole Kristian Rotbøl	2	Struer	21.5.21	1.7.52	1.2.47	1.6.45	37/49
252b.	Børge Vagner Christiansen	2	Ålborg	14.6.23	1.7.52	1.1.48	41/51
252c.	Børge Ballvin Jensen	1	Kbhavn	11.10.25	1.10.52	1.3.49	43/52
252d.	Johannes Dalsgaard	1	Kbhavn	4.3.23	1.10.52	1.9.49	40/51
252e.	Poul Stilbjerg Nielsen	1	Kbhavn	25.1.26	1.10.52	1.12.49	43/52
253.	Harald Andersen	2	Fredericia	7.12.21	1.5.53	1.12.46	38/48
253a.	Jens Ivar Thomsen	1	Kbhavn	1.10.27	1.10.53	1.10.48	49/52
254.	Niels Henry Mørk Andersen	2	Fredericia	20.11.23	1.12.53	1.3.48	1.1.47	46/49
255.	Erik Holdgaard Knudsen	2	Fredericia	25.2.27	1.12.53	1.3.48	43/51
256.	Peder Jørgen Andersen	2	Langå	24.4.25	1.4.54	1.4.48	1.5.46	38/50
257.	Sigurd Pedersen	2	Fredericia	14.8.24	1.4.54	1.5.48	47/49
258.	Andreas Christian Høeg	2	Tønder	24.10.21	1.4.54	1.11.48	1.11.45	36/48
260.	Niels Plauborg Christensen	2	Fredericia	22.12.22	1.4.54	1.8.48	44/50

¹⁾ overpostbud II 1.5.48.

Tjenestemænd	Tjenestested		Født	Overpakmester	Postbud	Landpostbud	Fagprøve	
	kon-tor	bopæl						
<i>(overpakmestre)</i>								
261.	Vagn Aage Kjær Kristensen	2	Fredericia	22.11.24	1.4.54	1.11.48	47/51
261a.	Aksel Henry Nielsen	1	Kbhavn	13.7.29	1.4.54	1.8.50	41/53
261b.	Karlo Klausen	1	Kbhavn	21.3.21	1.4.54	1.4.51	43/52
261c.	Jens Willy Højland Hansen	1	Kbhavn	7.6.26	1.4.54	1.6.51	43/52
261d.	Erik Ejvind Andersen	1	Kbhavn	8.7.26	1.7.54	1.8.51	37/52
261e.	Anders Johannes Pedersen	1	Kbhavn	4.6.25	1.7.54	1.10.51	40/53
261f.	Buje Andy Andersen-Bach	2	Ålborg	12.4.27	1.8.54	1.5.48	42/52
261g.	Hardy Preben Nielsen	1	Kbhavn	12.10.26	1.8.54	1.1.52	44/53
262.	Harald Heinrich Johannes Jessen	2	Fredericia	3.5.22	1.10.54	1.4.46	41/49
263.	Edvard Glerup Nielsen	2	Fredericia	1.11.19	1.10.54	1.3.49	46/50
263a.	Tage Nielsen	1	Kbhavn	26.9.25	1.10.54	1.7.54	1.1.49	40/53
264.	Aage Willadsen	2	Struer	19.9.22	1.11.54	1.12.46	41/50
264a.	Hans Jensen	1	Kbhavn	1.4.27	1.11.54	1.2.52	37/53
265a.	Andreas Frederik Hjort	2	Fredericia	17.3.27	1.2.55	1.7.49	50/52
266.	Ole Christian Gammelgaard	2	Ålborg	5.5.23	1.9.55	1.6.49	1.11.48	40/50
266a.	Jørgen Due	1	Kbhavn	21.6.29	1.9.55	1.1.52	43/54
266b.	Karl Marinus Nielsen	1	Kbhavn	28.11.20	1.9.55	1.8.52	42/53
266c.	Marinus Bredgaard	1	Kbhavn	28.6.28	1.9.55	1.11.52	46/54
266d.	Svend Aage Larsen	1	Nyborg	16.5.26	1.9.55	1.4.54	1.9.51	36/53
267.	Mads Sigurd Linneberg	2	Struer	19.6.25	1.10.55	1.8.48	40/51
268.	Jeppe Harald Jepsen	2	Fredericia	30.1.26	1.10.55	1.8.49	44/52
268a.	Hans Christian Havshøj Nielsen	2	Fredericia	14.3.27	1.9.53 ¹	1.4.48	39/52
269.	Carl Johan Andersen	1	Kbhavn	3.11.26	1.4.56	1.8.51	51/52
269a.	Jens Preben Moelsby	1	Kbhavn	12.3.31	1.4.56	1.4.52	38/55
271.	Arne Bjerregaard Thorsen	1	Nyborg	14.5.27	1.9.56	1.6.48	49/51
272.	Svend Henry Rotbøl	2	Fredericia	21.7.23	1.10.56	1.9.48	41/54
273.	Ove Julius Jespersen	2	Fredericia	1.7.25	1.10.56	1.4.49	41/52
274.	Poul Viggo Leonhard Jensen	1	Kbhavn	20.7.28	1.10.56	1.8.49	47/52
274b.	Jens Vollesen Clausen	1	Kbhavn	1.2.20	1.10.56	1.11.51	42/52
275.	Carlo Helmuth Rasmussen	2	Fredericia	5.4.26	1.11.56	1.4.51	1.5.49	43/53
276.	Viggo Nissen	2	Fredericia	14.1.24	1.2.57	1.4.54	1.5.47	44/51
277.	Preben Paul Røgen	1	Kbhavn	20.2.31	1.2.57	1.9.52	52/56
277a.	Erik Arne Christensen	2	Fredericia	20.7.27	1.4.57	1.9.48	44/52
278.	Jens Peter Jørgensen	2	Fredericia	24.4.24	1.6.57	1.11.54	1.2.48	41/51
279.	Kresten Jensen	2	Fredericia	29.11.23	1.7.57 ²	1.3.48	35/52
280.	Jens Emil Christiansen	2	Fredericia	28.3.26	1.9.57	1.9.49	35/53
280a.	Kurt Olsen	1	Kbhavn	20.7.29	1.9.57	1.11.53	48/57
280b.	Karl Ditlev Sørensen	1	Kbhavn	28.5.30	1.9.57	1.6.54	40/56
282.	Frederik Poulsen	2	Fredericia	29.9.29	1.12.57	1.10.50	38/53
283.	Verner Pedersen	2	Fredericia	21.2.26	1.12.57	1.10.50	43/53
283a.	Tage Robert Laursen	1	Kbhavn	10.8.31	1.12.57	1.11.53	41/57
283b.	Svend Aage Bendixen	1	Kbhavn	10.8.30	1.12.57	1.9.54	38/56
283c.	Herlöv Fredsgaard	1	Kbhavn	19.3.30	1.12.57	1.9.54	44/56
284.	Alfred Thorvald Vang	2	Fredericia	15.6.24	1.1.58	1.7.52	1.4.49	38/52
284a.	Kurt Rasmussen	2	Fredericia	14.1.31	1.2.58	1.2.52	44/55
285.	Einar Andersen	1	Nyborg	23.7.28	1.3.58	1.3.52	1.12.49	43/53
286.	Mathias Nielsen	2	Fredericia	7.12.28	1.4.58	1.1.50	36/56
286a.	Ernst Lauridsen	2	Struer	30.8.26	1.4.58	1.10.53	1.9.51	37/54
286b.	Niels Henri Andersen	1	Kbhavn	25.2.31	1.4.58	1.7.54	49/57
286c.	Hans Köhler Knudsen	2	Tønder	25.9.24	1.7.58	1.11.57	1.5.50	41/52
286d.	Erik Dennis Clausen	1	Kbhavn	29.10.32	1.7.58	1.7.54	42/57
287.	Holger Jensen	2	Tønder	15.8.23	1.9.58	1.5.52	1.9.47	46/51
288.	Ejnar Johannes Mikkelsen	2	Fredericia	8.6.28	1.9.58	1.6.51	42/56

¹⁾ postbud 1.9.54-31.10.56. ²⁾ overpostbud II 1.12.51.

Tjenestemænd	Tjenestested		Født	Overpakmester	Postbud	Landpostbud	Fagprøve
	kon-tor	bopæl					
<i>(overpakmestre)</i>							
289. Carl Heinz Hansen	2	Fredericia	16.10.25	1.10.58	1.5.54	1.11.48	36/52
290. Børge Jakobsen	2	Fredericia	28.9.30	1.12.58	1.10.51	43/54
291. Niels Thomsen	1	Holbæk	23.3.28	1.12.58	1.12.53	49/55
291a. Martin Corydon	1	Kbhavn	26.8.29	1.12.58	1.9.56	37/58
291b. Erik Meyer	1	Kbhavn	22.12.32	1.12.58	1.11.55	47/58
291c. Børge Sørensen	1	Kbhavn	8.10.32	1.12.58	1.5.56	39/58
291d. Henning Jakobsen	1	Kbhavn	16.11.30	1.12.58	1.1.55	50/58
292. Eg Bent Jensen	1	Nyborg	21.9.31	1.2.59	1.10.54	46/57
293. Johannes Møller Nielsen	2	Fredericia	26.9.31	1.4.59	1.10.52	37/56
294. Orla Jakobsen	2	Fredericia	18.8.31	1.5.59	1.1.54	42/57
294a. Hans Nielsen	1	Kbhavn	30.12.34	1.1.60	1.1.56	40/59
294b. Villy Nordmand Andersen	1	Kbhavn	23.2.34	1.1.60	1.1.57	43/59
294c. Niels Christian Nørgaard	1	Kbhavn	30.8.31	1.1.60	1.3.56	46/59
294d. Niels Helge Broberg Christensen	1	Kbhavn	24.4.32	1.1.60	1.3.56	44/59
294e. Peter Ajstrup Pedersen	1	Kbhavn	30.11.31	1.1.60	1.5.56	44/58
294f. Niels Vilhelm Andersen	1	Kbhavn	20.2.32	1.1.60	1.9.56	40/58
294g. Villy Marinus Andersen	1	Kbhavn	23.6.32	1.1.60	1.10.56	38/59
294h. Knud Jørn Jensen	1	Kbhavn	17.6.33	1.1.60	1.12.56	45/59
294i. Poul Erik Gregersen	1	Kbhavn	11.3.33	1.1.60	1.4.54	43/59
294j. Niels Holger Olsen	1	Kbhavn	16.12.32	1.1.60	1.11.57	39/59
294k. Thorvald Erik Thomsen	1	Kbhavn	11.11.32	1.1.60	1.6.58	42/59
295. Svend Valdemar Berg	1	Nyborg	18.5.31	1.5.60	1.10.53	42/57
296. Holger Keisen Dall	2	Fredericia	4.8.21	1.7.60	1.7.58	1.4.48	44/50
297. Svend Aage Nissen	2	Fredericia	31.3.27	1.7.60	1.10.56	1.7.50	36/52
298. Ib Friis Petersen	2	Fredericia	17.10.31	1.7.60	1.4.54	43/57
298a. Rudy Jan Madsen	1	Kbhavn	3.3.34	1.7.60	1.3.58	46/60
299. Frede Lundgren	1	Nyborg	11.12.32	1.9.60	1.3.55	37/58
299a. Bendt Jepsen	2	Fredericia	9.12.31	1.12.60	1.1.53	46/60
300. Knud Eg Thørmøng	1	Kbhavn	5.11.34	1.12.60	1.2.59	40/60
300a. Jens Jørgen Justesen	2	Fredericia	25.7.26	1.4.61	1.5.57	1.4.52	40/53
301. Roy Howard Tøstesen	1	Kbhavn	14.4.34	1.4.61	1.2.61	1.4.57	42/60
302. Ernst Svedborg	1	Nyborg	6.9.33	1.12.61	1.9.55	49/58
302a. Flemming Friis Hansen	1	Kbhavn	24.7.33	1.12.61	1.5.56	35/61
303. Peter Nielsen Bennetsen	2	Fredericia	3.2.28	1.12.61	1.4.57	1.11.52	38/56
304. Ejnar Johannes Nielsen	2	Fredericia	24.9.28	1.12.61	1.11.56	1.5.53	38/55
305. Poul Egede Hansen	2	Fredericia	4.3.35	1.12.61	1.7.57	49/60
306. Jørgen Rom Christensen	2	Fredericia	20.4.31	1.12.61	1.9.56	39/59
307. Vagn Anders Torp	2	Fredericia	18.10.31	1.12.61	1.2.57	37/60
308. Frede Oksbjerg Jensen	2	Fredericia	20.9.32	1.12.61	1.6.57	49/60
309. Sofus Nielsen Guldfeldt	2	Fredericia	1.5.31	1.12.61	1.8.55	51/58
310. Verner Marius Nielsen	1	Kbhavn	24.3.35	1.12.61	1.2.60	46/61
311. Erik Vestereng	2	Fredericia	9.7.34	1.4.62	1.10.57	42/59
312. Kaj Henning Nikander Jørgensen	2	Fredericia	21.7.36	1.4.62	1.11.58	44/61
313. Andy Ejvind Stenmann Jensen	2	Fredericia	6.8.32	1.4.62	1.4.58	1.2.57	42/60
314. Holger Hansen	2	Fredericia	22.2.33	1.4.62	1.6.61	1.6.57	42/59
315. Leif Møller	2	Fredericia	7.12.23	1.8.62	1.8.60	1.1.59	46/60
316. Poul Erik Stokholm	1	Kbhavn	7.8.37	1.9.62	1.2.60	39/62
317. Johan Rønberg	2	Struer	25.2.30	1.10.62	1.8.56	40/62
318. Arne Hansen	2	Fredericia	23.7.29	1.12.62	1.8.50	44/62
319. Kjeld Frisch Olsen	1	Kbhavn	16.1.37	1.12.62	1.5.59	39/62
320. Jørgen Christian Andersen	2	Fredericia	27.11.35	1.12.62	1.7.61	1.6.59	36/62
321. Marius Løber Jørgensen	1	Kbhavn	27.9.36	1.12.62	1.3.60	44/62
322. Hans Jepsen	1	Kbhavn	23.1.38	1.12.62	1.8.60	43/62
323. Leif Caprani Winkel	1	Kbhavn	24.3.35	1.12.62	1.3.61	47/62

Af overpakmestrene er 40 afløser, som er placeret således: København (20), Nyborg (1), Fredericia (17), Ålborg (1) og Struer (1).

Det københavnske postområde.

Tjenestemænd	Tjenestested	Født	I nuværende stilling	Postbudformand	Pakmesterformand	Overpakmester	Postbud	Fagprøve
Postvagtmestre.								
Poul Christian Jens Hansen Dønvang	kørs	20.4.01	1.4.46					
Søren Alfred Jensenius Sørensen	K	23.1.95	1.7.49	1.9.44	1.6.41	1.5.25	1.5.19	30/21
Carl Christian Sørensen	23.8.98	1.12.50	1.4.46	1.5.42	1.10.29	1.6.19 ¹	44/27
Hans Christian Jensen	V	20.1.98	1.5.53	1.4.47	1.12.43	1.1.34	1.5.27	36/29
Jens Theodor Marinus Andersen	R	2.1.93	1.12.53	1.4.46	1.6.44	1.10.35	1.5.20 ²	38/23
Christen Andersen	F	20.10.94	1.7.54	1.12.43	1.5.42	1.1.29	1.8.19	46/25
Jens Alfred Sander Hansen	omk	29.8.97	1.10.54	1.12.48	1.6.44	1.12.34	1.5.30 ³	41/31
Kaj Svend Jensen	told	8.7.05	1.11.54	1.4.47	1.4.45	1.12.35	1.9.33 ⁴	41/33
Charles Frederik Kristian Sørensen	Ø	21.1.98	1.4.55	1.10.47	1.9.45	1.10.31	1.11.26 ⁵	47/29
Valdemar Kristian Louis Kristensen	omk	14.8.94	1.7.55	1.4.47	1.11.43	1.4.29	1.8.20	37/23
Carl Johan Erland	Vby	4.12.06	1.9.55	1.9.48	1.4.46	1.8.39	1.3.38 ⁶	39/37
Leo Peder Lund Pedersen	S	20.11.99	1.12.55	1.4.48	1.10.44	1.12.34	1.5.30 ⁷	40/31
Peter Wilhelm Martins	omk	20.11.10	1.4.56	1.10.48	1.4.46	1.4.40	1.5.36	42/38
Arne Michael Frydenlund Knudsen	omk	19.11.10	1.10.56	1.2.49	1.4.46	1.11.40	1.12.35	42/38
Peter Henry Egon Therkildsen	V	20.5.13	1.2.57	1.3.50	1.9.46	1.3.42	1.6.37	43/40
Johannes Marius Dalsgaard Johansen	omk	18.10.11	1.4.57	1.5.51	1.7.47	1.11.42	1.6.42 ⁸	41/39
Hjalmar Christian Meyer Poulsen	kørs	26.10.99	1.4.57	1.9.54 ⁹	1.12.44 ¹⁰	1.6.19	
Ove Vilfred Hansen	N	5.3.11	1.8.57	1.12.50	1.7.47	1.3.42	1.3.40 ¹¹	37/39
Svend Aage Mejer Frederiksen	NV	24.9.12	1.4.58	1.5.49	1.4.46	1.11.40	1.10.36	47/37
Aksel Petersen	Ly	16.3.96	1.4.58	1.6.49	1.6.42	1.3.31	1.8.19	29/22
Kurt Kragerup	Hl	16.10.13	1.4.58	1.1.50	1.4.46	1.5.41	1.11.37	41/38
Johannes Emil Andersen	K	20.4.98	1.5.58	1.5.48	1.4.45	1.12.34	1.5.26 ¹²	40/31
Johannes Petersen	omk	28.2.99	1.4.59	1.4.48	1.9.45	1.5.33	1.8.28 ¹³	42/27
Jens Viggo Camillo Christiansen	K	14.12.15	1.4.59	1.5.51	1.10.47	1.1.44	1.1.40	47/43
Erik Vagn Lyngsted	omk	2.8.14	1.9.59	1.9.50	1.9.46	1.11.42	1.9.38	40/40
Erik Bjarne Johnsen	kørs	28.1.18	1.9.59	1.4.56 ⁹	1.7.54 ¹⁴	1.2.42	
Ib Aage Nygaard	K	8.12.11	1.10.59	1.2.49	1.4.46	1.11.40	1.4.38	50/40
Kaj Villy Petersen	omk	23.4.15	1.10.59	1.4.52	1.7.47	1.1.44	1.5.39	49/43
Kai Denker Rasmussen	Van	5.10.11	1.4.60	1.4.50	1.9.46	1.3.42	1.6.40 ¹⁵	35/39
Jens Hansen	omk	2.7.17	1.4.60	1.5.53	1.2.48	1.10.44	1.8.41	49/44
Fribo Hjorth Hansen	omk	18.7.18	1.8.60	1.1.54	1.10.48	1.9.45	1.8.42	40/45
Otto Frederik Elmgaard	omk	11.8.15	1.11.60	1.9.53	1.6.48	1.9.45	1.9.39	45/45
Laurits Hvid Barsøe	Søb	7.3.03	1.4.61	1.4.47	1.4.45	1.12.34	1.6.28	40/31
Elis Wagner Harry Edmund Hass	Brh	15.10.18	1.4.61	1.4.55	1.3.49	1.7.46	1.11.42	48/46
Arne John Olsen	omk	22.3.17	1.6.61	1.12.53	1.9.48	1.9.45	1.11.41	38/45
Poul Verner Jensen	ap	1.2.15	1.9.61	1.5.49	1.4.46	1.8.42	1.5.39	54/42
Ejner Emanuel Johansen	Hvi	9.10.96	1.4.62	1.9.47	1.1.44	1.12.34	1.4.28 ¹⁶	37/31
Werner Erling Sørensen	omk	27.9.18	1.4.62	1.1.54	1.2.49	1.9.45	1.10.42	42/45
Asbjørn Evers	Ø	28.11.16	1.4.62	1.4.54	1.2.49	1.9.45	1.6.43	47/45
Kaj Enok Axboe Lindstrøm	omk	26.2.18	1.4.62	1.9.54	1.3.49	1.7.46	1.3.42	43/46
Ejner Sørensen	Ch	11.12.19	1.4.62	1.1.55	1.7.49	1.7.46	1.1.44	48/46
Edvard Peder Emil Togeskov	Gj	19.4.18	1.4.62	1.12.55	1.2.50	1.7.46	1.8.42	38/46
Mekaniker i 12. lønningsklasse.								
Villy Bruno Skjoldkjær	kørs	24.9.18	1.4.62	1.4.58 ¹⁷	1.4.51 ¹⁸	1.9.46 ¹⁹		

¹) ude af postv. 1.6.21—30.4.24^o. ²) landpostbud 1.5.19. ³) telegrafbud 1.8.20. ⁴) landpostbud 1.12.30. ⁵) landpostbud. ⁶) landpostbud 1.10.34. ⁷) telegrafbud 1.12.20. ⁸) landpostbud 1.2.36. ⁹) postchaufførformand. ¹⁰) overchauffør, chauffør 1.10.19. ¹¹) landpostbud 1.9.36. ¹²) landpostbud 1.5.24. ¹³) landpostbud 1.12.24. ¹⁴) overchauffør, chauffør 1.7.47. ¹⁵) landpostbud 1.11.35. ¹⁶) telegrafbud 1.5.20. ¹⁷) mekaniker i 10. lkl. ¹⁸) mekaniker II. ¹⁹) montør I.

Tjenestemænd	Tjenes- stedet	Født	Post- bud- formand	Pak- mester- formand	Over- pak- mester	Postbud	Land- postbud	Fag- prøve
Postbudformænd.								
11. Vilhelm Nicolai Sørensen.....	N	23.3.96	1.4.44	1.5.41	1.5.25	1.6.19	38/21
21. Holger Plato.....	F	15.7.97	1.4.47	1.8.43	1.6.29	1.6.19 ⁴	42/24
31. Charley Edvard Cederstrøm Jensen.....	ap	29.1.06	1.4.48	1.9.45	1.6.36	1.10.33	1.6.32	40/34
33. Hans Christian Valdemar Lund Laugesen.....	told	21.10.00	1.8.48	1.4.46	1.6.38	1.4.34	36/37
35. Rasmus Kristian Sørensen.....	pakke	12.11.07	1.9.48 ^a	1.4.46	1.8.39	1.2.39	1.8.35	35/38
44. Helge Louis Hansen.....	21	18.5.13	1.7.49	1.4.46	1.5.41	1.6.37	42/38
45. Henning Poul Hansen.....	F	16.1.13	1.1.50	1.4.46	1.5.41	1.2.37	37/37
52. Knud Niels Karl Nielsen.....	NV	23.9.14	1.11.50	1.9.46	1.11.42	1.10.38	43/40
53. Heinrich Janischefska.....	N	7.9.11	1.11.50	1.12.46	1.3.43	1.9.40	42/42
57. Gunnar Tage Andersen.....	Vir	19.11.12	1.8.51	1.7.47	1.1.44	1.8.37	45/40
59. Martin Mejer Frederiksen.....	Vby	9.6.15	1.4.52	1.7.47	1.1.44	1.7.39	47/43
60. Harry Kristian Anker Andersen.....	Vby	20.5.13	1.10.52	1.2.48	1.1.44	1.12.43	1.9.38	47/43
62. Gunnar Nielsen.....	Hvi	2.6.15	1.7.53 ^b	1.6.48	1.10.44	1.6.43	40/44
64. Svend Magnus Larsen.....	S	26.9.12	1.10.53	1.12.46	1.3.43	1.2.40	39/42
68. Vilhelm Laybourn Knudsen.....	omk	23.12.15	1.4.54	1.6.48	1.9.45	1.1.40	52/45
71. Poul Christian Gottfredsen.....	K	24.11.18	1.10.54	1.7.49	1.7.46	1.12.42	48/46
73. Emil Frederik Sonberg Frederiksen.....	Ø	27.11.19	1.1.55	1.7.49	1.7.46	1.12.43	46/46
76. Niels Peter Bager.....	omk	9.8.14	1.4.55	1.9.49	1.7.46	1.4.46	1.9.38	40/45
77. Aage Sigersted Christensen.....	Ly	3.1.20	1.9.55	1.7.49	1.7.46	1.2.44	40/46
78. Paul Orla Rasmussen.....	Brh	12.9.20	1.10.55	1.9.49	1.7.46	1.10.44	45/46
80. Elmer Bjarne Bjertrup.....	SV	26.9.14	1.3.56	1.6.48	1.9.45	1.10.39	44/44
81. Børge Petersen.....	omk	15.11.19	1.5.56	1.4.50	1.7.46	1.12.43	45/46
83. Kristian Georg Sørensen.....	Van	26.4.15	1.5.56	1.4.50	1.7.46	1.2.46	1.1.45	45/46
84. Emanuel Pedersen.....	Hé	18.7.15	1.8.56	1.4.50	1.7.46	1.4.42	1.2.41	40/45
85. Knud Børge Andersen.....	omk	9.8.20	1.10.56	1.4.50	1.2.47	1.9.44	50/46
86. Erik Simonsen Broksø.....	K	5.1.21	1.11.56	1.4.50	1.2.47	1.2.45	50/46
87. Helge Thorvald Nygaard.....	omk	7.10.17	1.4.57	1.4.50	1.2.47	1.3.46	48/46
88. Carl Vilfred Linke.....	Ksa	13.9.13	1.6.57	1.11.50	1.9.45	1.12.42	1.10.38	36/44
89. Erik Emil Lyders Nielsen.....	pakke	28.11.18	1.9.57	1.9.51	1.2.47	1.9.45	49/46
90. Børge Sonberg Frederiksen.....	S	19.10.21	1.3.58	1.9.50	1.7.46	1.11.45	38/46
91. Peter Petersen.....	Hl	30.4.20	1.5.58	1.6.51	1.2.47	1.5.44	45/46
92. Verner Johan Pedersen.....	omk	13.2.21	1.5.58	1.6.51	1.2.47	1.3.45	39/46
93. Kaj Børge Pedersen.....	omk	11.2.21	1.6.58	1.9.51	1.2.47	1.3.45	43/46
94. Aksel Christian Herkild.....	Søb	28.9.18	1.4.58	1.4.52	1.2.47	1.11.45	39/46
95. Knud Verner Christensen.....	omk	24.3.23	1.4.58	1.6.52	1.4.47	1.4.46	50/47
96. Kay Frode Thorbjørn Petersen.....	K	26.9.22	1.4.58	1.6.52	1.4.47	1.4.46	43/47
97. Carlo Laurentius Dam.....	Ch	30.5.18	1.4.58	1.6.52	1.9.47 ⁴	1.6.42	49/47
99. Carl Max Olsen.....	Gj	16.8.22	1.4.58	1.3.53	1.2.47	1.4.46	45/46
101. Peter Willy Christensen.....	omk	12.1.18	1.4.58	1.12.53	1.9.47	1.2.42	43/47
102. Kurt Skibsted Jensen.....	pakke	21.6.17	1.4.58	1.2.54	1.10.44	1.7.41	39/44
103. Kaj Olsen.....	omk	5.10.22	1.7.58	1.2.54	1.9.47	1.4.46	42/47
104. Knud Aage Andersen.....	omk	10.8.22	1.4.59	1.9.53	1.2.47	1.4.46	35/46
105. Gustav Johannes Davidsen.....	K	11.10.23	1.4.59	1.2.54	1.9.47	1.4.46	42/47
106. Philip Franck Rosengren Nielsen.....	K	1.3.24	1.5.59	1.2.54	1.9.47	1.4.46	45/47
107. Tom Leo Nielsen.....	omk	4.7.22	1.5.59	1.7.54	1.9.47	1.4.46	39/47
109. Aksel Kornerup Sørensen.....	omk	14.9.18	1.11.59	1.7.54	1.9.47	1.1.44	37/47
111. Anton Haaning.....	af	28.5.20	1.11.59	1.10.54	1.2.48	1.11.44	37/47
112. Henning Arthur Vilhelm Lind.....	Ksa	10.10.17	1.12.59	1.9.48	1.9.45	1.11.41	45/45
115. Vilhelm Niels Andersen.....	pakke	5.12.21	1.4.60	1.6.55	1.10.48	1.1.46	43/48
116. Christian Herluf Johansen.....	omk	22.5.15	1.5.60	1.10.54	1.10.48 ⁵	1.7.40	37/46
116a. Svend Aage Hansen.....	omk	12.1.24	1.7.59 ⁶	1.10.54	1.10.48 ⁷	1.4.46	45/48

¹⁾ ude af postv. 1.6.21–30.4.22²⁾ postvagtmester 1.4.53–30.11.56. ³⁾ postvagtmester 1.4.60–31.3.61. ⁴⁾ postpakmester 1.6.45. ⁵⁾ overpostbud II 1.4.46. ⁶⁾ ude af post- og telegrafv. 1.7.61–30.6.62. ⁷⁾ overpostbud II 1.11.47.

Tjenestemænd	Tjenestested	Født	I nu-værende stilling	Pakmesterformand	Overpakmester	Postbud	Landpostbud	Fagprøve
<i>(postbudformænd)</i>								
117.	Jørgen Christian Rasmussen.....	omk	2.12.22	1.9.60	1.4.55	1.2.48	1.10.46 39/47
118.	Carlo Fabricius Roskilde.....	V	18.1.23	1.12.60	1.10.53	1.4.47	1.4.46 36/47
119.	Erik Hans Corneliussen.....	K	7.9.21	1.4.61	1.4.55	1.10.48	1.10.45 41/48
120.	Svend Robert Jensen.....	omk	10.10.23	1.4.61	1.10.55	1.10.48	1.4.46 42/48
122.	Ernst Helmuth Specht.....	omk	11.2.23	1.6.61	1.6.55 ¹⁾	1.10.48	1.4.46 41/48
123.	Hans Eskild Hansen.....	omk	28.11.20	1.8.61	1.4.56	1.10.48	1.6.46 50/47
124.	Helge Villy Nymann Kristensen.....	omk	29.8.20	1.8.61	1.7.56	1.10.48	1.11.46 51/48
125.	Niels Nicolaisen Petersen.....	omk	8.8.20	1.10.61	1.7.56	1.10.48	1.4.47 39/47
126.	Johan Erik Sørensen.....	omk	9.2.24	1.4.62	1.7.56	1.4.49	1.4.46 43/48
127.	Poul Thygesen.....	omk	15.8.20	1.4.62	1.11.56	1.4.49 ²⁾	1.9.44 45/48
128.	Ove Vilhelm Nilsbrück.....	omk	25.11.19	1.4.62	1.11.56	1.4.49	1.3.47	1.4.44 37/48
129.	John Egon Niels Andersen.....	K	8.6.26	1.4.62	1.12.56	1.4.49	1.7.47 36/49
130.	Svend Emil Svendsen.....	omk	18.7.26	1.4.62	1.4.57	1.4.49	1.8.47 45/49
131.	Jens Sommer Pedersen.....	omk	1.3.22	1.4.62	1.4.57	1.4.49	1.10.47 39/48
132.	Henning Theodor Krøger.....	omk	16.4.24	1.4.62	1.4.57	1.9.49	1.4.46 45/49
133.	Harald Niels Otto Olsen.....	omk	15.7.24	1.4.62	1.6.57	1.9.49	1.4.46 45/49
134.	Viggo Bent Nielsen.....	omk	7.8.24	1.4.62	1.7.57	1.9.49	1.4.46 36/49
135.	Poul Martin Norvin Nilsson.....	K	17.8.24	1.4.62	1.11.57	1.9.49	1.4.46 49/49
136.	Hans Regnar Pless Skyggebjerg.....	omk	21.6.17	1.4.62	1.3.58	1.10.48	1.10.47	1.3.47 43/48
137.	Niels Juel Hansen.....	omk	18.11.23	1.4.62	1.4.58	1.4.49	1.7.47 38/48
138.	Svend Larsen.....	omk	31.8.24	1.5.62	1.9.49	1.8.48 42/49
139.	Bent Voight.....	V	19.7.24	1.6.62	1.2.56	1.10.48	1.4.46 47/48
140.	Søren Peter Schmidt.....	Ø	17.10.16	1.6.62	1.10.44	1.11.40 42/44
141.	Otto Emil Erik Andersen.....	V	22.3.17	1.6.62	1.7.46	1.4.41 47/45
142.	Arne Adeltoft.....	V	21.5.17	1.12.62	1.10.44	1.6.41 46/44
Postchaufførformænd.								
4.	Louis Gabriel Charles Olsen.....	kørs	24.9.95	1.6.52	1.4.39 ³⁾	1.5.18 ⁴⁾
6.	Hans Alfred Christian Hansen.....	kørs	31.8.96	1.4.56	1.4.49 ³⁾	1.12.27 ⁵⁾	1.7.18
8.	Alex Dampe Palnatoke Melchior.....	kørs	4.11.00	1.4.59	1.6.50 ³⁾	1.5.30 ⁶⁾	1.11.20 ⁷⁾
9.	Hans Peter Larsen.....	kørs	24.3.14	1.10.59	1.4.53 ³⁾	1.4.38 ⁸⁾
10.	Arne Hans Rasmus Larsen.....	kørs	14.3.02	1.9.61	1.6.50 ³⁾	1.6.29 ⁹⁾	1.11.20 ⁷⁾
11.	Preben Viggo Sylvest.....	kørs	8.3.13	1.4.62	1.5.53 ³⁾	1.4.37 ¹⁰⁾
Pakmesterformænd.								
2.	Marinus Jacobsen.....	omk	17.5.93	1.7.43	1.7.28	1.6.19 34/22
3.	Lars Kristian Yde.....	K	1.11.96	1.9.45	1.10.35	1.5.30	1.5.20 ⁷⁾ 39/33
Overpakmestre.								
9.	Alfred Knudsen.....	9	16.7.02	1.12.34	1.4.30 42/31
10.	Robert Nielsen.....	13	1.1.04	1.12.35	1.6.28 37/31
11.	Sigfred Raae.....	25	23.9.08	1.4.40 ¹¹⁾	1.5.38	1.9.37 40/38
12.	Karl Egon Larsen.....	20	14.2.08	1.3.42	1.6.39	1.4.37 42/38
13.	Carl Valdemar Gronemann.....	11	27.11.13	1.3.43	1.2.40 40/32
14.	Niels Christian Søndergaard.....	2	27.9.13	1.1.44	1.6.39 36/43
14c.	Niels Børge Stochholm.....	af	15.12.14	1.9.45	1.9.44 42/45
15a.	Holger Pedersen.....	omk	19.2.18	1.7.46	1.3.42 47/46
15b.	Gunnar Andersen.....	K	17.11.19	1.7.46 ¹²⁾	1.12.43 41/46
16.	Helge Kurt Leander Johansen.....	omk	22.10.20	1.7.46	1.11.44 38/46
16a.	Axel Egon Hansen.....	omk	19.1.21	1.2.47	1.2.45 47/46
17.	Jørgen Busk.....	omk	6.10.21	1.2.47	1.11.45 41/46

¹⁾ u.f.nr. 1.1.-30.6.60. ²⁾ overpostbud II 1.2.48. ³⁾ overchauffør. ⁴⁾ chauffør 1.10.19. ⁵⁾ chauffør 1.12.35. ⁶⁾ chauffør 1.7.36. ⁷⁾ telegrafbud. ⁸⁾ chauffør 1.3.41. ⁹⁾ chauffør 1.5.37. ¹⁰⁾ chauffør 1.12.44. ¹¹⁾ u.f.nr. 1.7.50-31.1.51. ¹²⁾ pakmesterformand 1.11.50-31.3.54.

Tjenestemænd	Tjene- stested	Født	Over- pak- mester	Postbud	Land- postbud	Fag- prøve
<i>(overpakmestre)</i>						
19. Peter Vang Petersen	Brh	5.8.22	1.2.47	1.4.46	38/46
21. Arne Tang Hansen	7	5.10.22	1.4.47	1.4.46	41/47
23. Børge Klinge Andersen	6	31.1.23	1.4.47	1.4.46	46/47
25. Ib Ludvig Christian Back	2	23.12.20	1.9.47	1.1.45	45/47
31. Erik Bertram Rohdin	omk	27.6.18	1.2.48	1.6.43 ¹	38/47
32. Harry Mazanti Møller Andersen	30	23.2.19	1.2.48	1.3.43	38/47
33. Arnold Peter Kirkbøl	F	21.10.19	1.2.48	1.11.43	42/47
34. Egon Herluf Madsen	Vby	3.9.21	1.2.48	1.10.45	42/47
36. Ove Rasch	28	11.1.21	1.2.48	1.4.46	41/47
44. Niels Krogsdahl Melballe	9	16.1.19	1.10.48	1.6.43	49/48
45. John Aagaard Hilton	36	29.7.20	1.10.48	1.8.44	47/48
48. Svend Børge Brandt	V	18.8.20	1.10.48	1.3.46	52/48
50. Poul Ingemann Madsen	S	16.12.22	1.10.48	1.4.46	39/48
52a. Poul Andersen	22	15.11.22	1.10.48	1.4.46	40/48
54. Arne Eskemose	Ksa	11.5.23	1.10.48	1.4.46	50/48
60. Hans Arpe Hansen	omk	17.3.18	1.10.48	1.4.42	36/47
63. Jens Ludvig Nørgaard	20	27.1.20	1.4.49	1.1.45	48/48
64. Poul Erling Hansen	omk	12.11.21	1.4.49	1.12.45	35/47
65. Verner Vith	S	10.3.25	1.4.49	1.4.46	48/49
67. Henning Andreas Mauritzen	10	8.5.25	1.4.49	1.6.46	41/49
68. Jørgen Johannes Larsen	5	12.9.25	1.4.49	1.10.46	40/49
68a. Svend Kristen Jensen	afi	23.10.21	1.4.49	1.11.48	1.11.45	53/47
74. Valdemar Kristian Rødbroe	19	24.7.23	1.4.49	1.12.47	37/48
77. Hans Peter Madsen	29	19.1.25	1.9.49	1.4.46	40/49
80. Karl Gregor Hansen	Hvi	3.7.25	1.9.49	1.11.46	45/49
82. Carlo Sørensen Østergaard	Ø	23.3.24	1.9.49	1.2.47	47/49
83. Ejnar Marius Jørgensen	omk	16.3.24	1.9.49	1.5.47	43/49
84. Erik Reimer Sørensen	6	25.3.20	1.9.49	1.2.48	40/49
85. Benth Wolff	1	13.3.24	1.9.49	1.3.48	44/49
86. Ole Liljeroth Olsson	K	25.3.27	1.9.49	1.4.48	41/49
88. Gunnar Holger Pless Skyggebjerg	K	6.4.22	1.9.49	1.9.48	37/49
89. Helge Rytter Jensen	omk	12.8.23	1.9.49	1.11.48	37/49
90. Kai Arne Hjortkær Nielsen	omk	4.4.24	1.5.50	1.4.46	37/49
94. Ejner Kristen Peter Henriksen	omk	24.4.21	1.5.50	1.4.48	1.12.47	42/49
99. Verner Egon Trangbæk	Ø	8.6.26	1.9.50	1.7.47	43/50
101. Karl Børge Peter Hørshals	omk	25.3.24	1.9.50	1.9.48	41/50
103. Harry Oluf Madsen	K	8.2.20	1.9.50	1.4.49	35/50
104. Birger Roland Hansen	omk	20.5.25	1.9.50	1.7.49	40/50
105. Søren Egon Munk	omk	1.10.24	1.9.50	1.10.49	46/49
106. Anders Aage Andersen	omk	22.12.23	1.6.51	1.4.46	47/50
107. Erik Juul Hansen	omk	31.7.23	1.6.51	1.5.47	43/51
108. Knud Frede Jørgensen	omk	5.5.26	1.6.51	1.6.47	51/51
110. Vagn Christian Jensen	omk	7.1.27	1.6.51	1.2.48	39/51
113. Jens Harry Jørgensen	omk	29.8.27	1.6.51	1.9.48	44/51
114. Poul Kristian Hansen	Ly	28.9.22	1.6.51	1.10.48	42/50
115. Robert Eivind Jensen	omk	10.10.27	1.6.51	1.11.48	39/51
116. Jens Peter Mogens Lønstrup	omk	16.9.24	1.6.51	1.12.48	41/51
119. Gudmund Juhl Pedersen	omk	7.4.25	1.6.51	1.11.46	46/49
121. Søren Christian Furbo	omk	13.6.24	1.6.51	1.6.49	41/51
125. Poul Nordstrøm Ammitzbøll	omk	13.2.25	1.6.51	1.1.50	45/51
126. Helmer Henry Nielsen	K	18.2.25	1.6.51	1.1.50	40/51
128a. Arne Lytzhøft Østergaard	K	12.10.26	1.6.51 ²	1.12.47	42/51

¹⁾ overpostbud II 1.4.46. ²⁾ u.f.nr. 1.11.52-31.10.53.

Tjenestemænd	Tjene- stested	Født	Over- pak- mester	Postbud	Land- postbud	Fag- prøve
<i>(overpakmestre)</i>						
130. Orla Frode Anker Smollerup Rasmussen.....	omk	1.1.23	1.10.52	1.4.46	39/50
131. Arne Hugo Lyngre Trefeldt.....	omk	8.2.25	1.10.52	1.12.46	42/52
132. Harald Gerhardt Rasmussen.....	K	20.5.23	1.10.52	1.7.48	42/50
133. Flemming Munk.....	K	4.9.25	1.10.52	1.9.48	39/52
134. Anders Erling Tønne Johansen.....	omk	24.11.27	1.10.52	1.12.48	37/52
135. Jens Edvin Henning Hansen.....	omk	31.12.27	1.10.52	1.1.49	35/52
138. Svend Nyborg Christensen.....	omk	6.9.24	1.10.52	1.3.52	1.4.46	39/51
139. Verner Sørensen.....	omk	28.4.26	1.10.52	1.4.49	38/51
140. Carl Christian Gustafson.....	omk	18.3.28	1.10.52	1.6.49	46/52
141. Erik Karlo Christian Petersen.....	omk	15.5.28	1.10.52	1.6.49	43/52
144. Knud Aksel Jensen.....	K	18.9.26	1.10.52	1.1.52	1.10.47	41/51
146. Henry Egon Jensen.....	12	10.3.26	1.10.52	1.5.50	42/52
149. Ole Gert Olsen.....	Van	14.3.26	1.10.52	1.12.50	52/52
152. Hans Søren Iversen.....	omk	7.10.24	1.4.53	1.4.47	40/51
153. Otto Milo Nielsen.....	omk	1.1.26	1.10.53	1.1.47 ¹	39/53
155. Ivan Marstrand Petersen.....	omk	19.2.28	1.10.53	1.8.49	1.4.49	41/52
158. Harly Iversen Qvottrup.....	omk	6.11.28	1.2.54	1.12.49	41/53
161. Hans Martin Bagge.....	Ø	22.6.28	1.4.54	1.5.50	46/53
162. Svend Flemming Petersen.....	omk	13.12.27	1.4.54	1.5.50	49/53
164. Børge Verner Jensen.....	omk	11.3.27	1.4.54	1.3.51	40/52
166. Bendt Ole Arndt.....	K	19.11.25	1.4.54	1.5.51	44/52
167. Bent Roos.....	K	9.3.27	1.4.54	1.5.51	44/52
168. Verner Nielsen.....	omk	7.6.26	1.4.54	1.6.51	36/52
170. Harald Pedersen.....	Søb	9.5.27	1.4.54	1.6.51	39/52
171. Poul Lynggaard Buchholtz.....	omk	26.6.26	1.4.54	1.7.51	38/52
172. Christian Søgaard.....	30	18.8.26	1.4.54	1.7.51	43/52
176. Verner Schlosser Koch.....	21	9.11.27	1.7.54	1.11.51	39/53
178. Gunnar Lauridsen Madsen.....	K	11.5.27	1.7.54	1.12.51	38/53
179. Jens Bernhard Hemmingsen.....	omk	20.6.20	1.8.54	1.12.51	38/53
181. Karl Marius Madsen.....	omk	18.1.24	1.9.54	1.5.53	1.11.50	42/52
182. Preben Henning Bergqvist.....	omk	24.10.29	1.10.54	1.11.50	46/54
183. Jørgen Olsen.....	omk	13.11.29	1.10.54	1.12.50	43/54
184. Bent Erik Sørensen.....	omk	10.7.27	1.10.54	1.3.51	47/54
186. Erik Schmidt.....	omk	23.4.27	1.10.54	1.1.52	41/54
187. Erik Christian Petersen.....	omk	22.4.30	1.11.54	1.5.51	43/54
188. Børge Verner Hansen.....	omk	18.9.26	1.11.54	1.8.52	1.7.51	35/53
191. Martin Valdemar Nielsen.....	omk	7.11.27	1.11.54	1.5.52	43/53
192. Aage Møller Nielsen.....	omk	28.9.28	1.11.54	1.5.52	40/53
193. Jens Peter Sørensen.....	K	2.9.26	1.11.54	1.7.52	46/53
194. Iver Prang.....	N	30.6.25	1.4.55	1.7.50	39/54
194a. Harry Sørensen.....	N	14.10.28	1.7.54 ²	1.1.53	1.6.50	38/53
199. Svend Egon Kristensen.....	aff	24.4.21	1.9.55	1.8.52	38/53
200. Anthon Hansen Jakobsen.....	K	28.4.28	1.9.55	1.3.54	1.4.51	40/53
203. Poul Sørensen.....	omk	23.12.29	1.4.56	1.1.51	47/55
204. Henning Dvinge Hansen.....	omk	7.6.30	1.4.56	1.7.51	41/55
205. Ejner Tage Jensen.....	omk	4.8.27	1.4.56	1.1.52	37/55
207. Jørgen Kjeld Johansen.....	omk	9.10.28	1.4.56	1.4.52	42/55
208. Vagn Holm.....	omk	11.8.27	1.4.56	1.5.52	35/55
210. Knud Erik Verner Hansen.....	omk	13.11.28	1.4.56	1.12.52	48/55
211. Børge Arthur Eriksen.....	K	5.1.28	1.4.56	1.2.53	40/55
214. Tom Madelung Arntzen.....	omk	17.1.29	1.4.56	1.10.53	50/55
218. Hugo Aage Schack Hansen.....	K	11.12.30	1.10.56	1.6.53	38/56

¹⁾ overpostbud II 1.12.50. ²⁾ u.f.nr. 1.4.61–31.3.62.

Tjenestemænd	Tjenes- stested	Født	Over- pak- mester	Postbud	Land- postbud	Fag- prøve
<i>(overpakmestre)</i>						
220. Ejner Sabransky	omk	5.6.29	1.10.56	1.2.53	49/56
221. Preben Ingemann Prebendorf	omk	17.4.32	1.10.56	1.5.53	43/56
223. Teddy Møller Andersen	omk	5.2.29	1.4.57	1.12.51	39/56
224. Gerhard PedersenK	10.1.28	1.4.57	1.7.52	37/53
227. Børge Rasmussen ReneK	26.2.29	1.4.57	1.5.53	39/56
228. Sigurd Jepsen	omk	26.3.27	1.4.57	1.1.56	1.1.51	40/54
231. Børge Overgaard	omk	23.5.31	1.4.57	1.1.54	39/56
232. Karl Johan Vestphal Salomonsen	omk	30.5.30	1.4.57	1.11.54	50/56
235. Carl Henning Sortsø	omk	14.2.30	1.9.57	1.5.53	38/57
236. Hans Erik Søgaaard Kristensen	omk	9.7.28	1.9.57	1.5.57	1.8.49	39/55
241. Harry Riger Kusk	omk	8.1.29	1.12.57	1.1.54	41/57
244. Svend Aage Knudsen	omk	30.6.30	1.2.58 ¹⁾	1.4.53	40/57
245. Niels Peter Jørgensen	omk	31.12.30	1.2.58	1.11.54	47/57
248. Villy Jeppe Larsen	omk	21.8.31	1.7.58	1.9.54	46/57
252. Knud Markvardsen	omk	29.6.30	1.7.58	1.2.55	49/57
253. Preben Poul Madsen	omk	12.7.31	1.7.58	1.11.55	46/57
254. Frank Hartvig Rasmussen	omk	16.1.31	1.7.58	1.7.57	1.7.54	41/56
255. Johannes Olsen	omk	8.7.31	1.7.58	1.2.56	42/57
258. Svend Aage Hansen	omk	8.11.30	1.12.58	1.11.55	42/58
260. Arno Nyeland Nielsen	omk	26.11.32	1.12.58	1.12.55	43/58
262. Jørgen Asger Nielsen	omk	4.6.31	1.12.58	1.3.56	41/57
264. Svend Lundsgaard	omk	22.8.32	1.12.58	1.6.56	47/58
265. Richard Sørensen	omk	15.12.32	1.12.58	1.6.56	35/58
267. Henning Peter Ipsen	omk	7.2.31	1.12.58	1.6.56	38/57
268. Mogens Villy Frisdahl	omk	7.1.32	1.12.58	1.10.56	38/58
268a. Villy Jensen	omk	28.12.31	1.12.58	1.12.56	43/58
271. Viggo Bent Andersen	omk	20.6.32	1.12.58	1.5.57	45/58
272. Richardt Aksel Gori	omk	12.12.30	1.1.60	1.7.53	39/59
273. Niels Erling Pedersen	omk	11.12.33	1.1.60	1.4.56	45/59
278. Bernt Hansen	omk	8.7.31	1.1.60	1.4.56	38/59
280. Jens Olav Rasmussen	omk	24.7.31	1.1.60	1.5.56	44/57
284. Peder Risum Mortensen	omk	11.3.34	1.1.60	1.12.56	48/59
286. Henning Albert Nielsen	omk	11.10.32	1.1.60	1.7.57	50/59
287. Aage Monhart Poulsen	omk	30.10.32	1.1.60	1.8.57	38/59
288. Leif Hornemann Jacobsen	omk	15.8.33	1.1.60	1.11.57	44/59
289. Hans Petersen TøgersenK	5.2.33	1.1.60	1.11.57	47/59
290. Ejvind Kongsted StisenK	25.2.33	1.1.60	1.11.57	40/59
293. Poul Juncker	omk	12.1.34	1.1.60	1.5.58	50/59
295. Kurt Rasmussen	omk	27.2.34	1.1.60	1.6.58	47/59
296. Erik Eriksen3	13.1.34	1.1.60	1.8.58	43/59
297. Hans Johan Haslund Jørgensen	omk	8.2.32	1.4.60	1.7.54	35/59
298. Kaj Egon Nielsen	omk	11.6.33	1.4.60	1.12.55	48/59
299. Karl Sterup Sørensen	omk	23.7.33	1.4.60	1.2.56	43/59
300. Niels Engelund ChristensenK	23.7.35	1.7.60	1.3.58	50/60
301. Villy Pretzmann	omk	29.3.33	1.7.60	1.4.57	45/60
303. Gunnar MadsenK	18.1.34	1.7.60	1.5.58	43/60
304. Per Thorkild Dechmann	omk	20.10.34	1.7.60	1.5.58	49/60
305. Christian Hansen Laugesen	omk	17.9.35	1.7.60	1.9.58	42/60
306. Ove Preben LevåNV	9.8.35	1.7.60	1.9.58	37/60
307. Jacob Elmo Christiansen	omk	8.3.35	1.7.60	1.10.58	42/60
308. Anker Christian Skov	omk	4.6.35	1.7.60	1.12.58	39/60
309. Preben RiisbergK	28.3.35	1.7.60	1.5.59	43/60

¹⁾ overpostbud II 1.4.54.

Tjenestemand	Tjene- stested	Født	Over- pak- mester	Postbud	Land- postbud	Fag- prøve
<i>(overpakmestre)</i>						
310. Hans Henrik Harpøth Johannesen	K	27.8.35	1.7.60	1.5.59	48/60
311. Vagner Christiansen	af	6.10.32	1.12.60	1.1.56	36/60
312. John Bjerregaard	K	23.2.35	1.12.60	1.7.56	39/60
313. Hugo Lauridsen	Ch	28.2.34	1.12.60	1.2.58	41/60
314. Viggo Jensen Krog	omk	3.3.34	1.12.60	1.5.58	49/60
315. Lenert Georg Jespersen	omk	15.4.34	1.12.60	1.5.58	43/60
317. Jens Erling Dam Stabell	af	8.9.34	1.12.60	1.3.59	37/60
318. Anders Christian Hvid Thomsen	K	30.4.32	1.4.61	1.6.53	37/59
320. Erik Gottrup	omk	15.3.34	1.4.61	1.1.61	1.6.57	43/60
322. Caj Holger Jørgensen	K	8.4.35	1.12.61	1.4.57	38/61
323. Henning Gleerup	omk	12.8.36	1.12.61	1.12.58	46/61
324. Kai Carl Thomsen	omk	13.10.36	1.12.61	1.2.59	44/61
325. Erik Rudolf Madsen	omk	16.4.33	1.12.61	1.2.58	41/61
326. Anders Nikolaj Jensen	omk	25.7.34	1.12.61	1.4.58	43/61
327. Svend Aage Lindhøj	omk	28.11.35	1.12.61	1.5.58	44/61
328. Børge Nielsen	omk	2.8.34	1.12.61	1.9.58	44/61
329. Jakob Nørris Dalsgaard	omk	21.11.35	1.12.61	1.11.58	42/61
330. Mogens Vestergaard Jensen	omk	3.12.35	1.12.61	1.11.58	50/61
331. Hans Marius Ottesen	omk	5.3.36	1.12.61	1.11.58	47/61
332. Søren Kristian Kristensen	21	7.6.36	1.12.61	1.2.59	45/61
333. Knud Erik Damgaard	omk	29.7.35	1.12.61	1.2.59	36/60
334. Jens Frede Poulsen	omk	25.5.35	1.12.61	1.3.59	46/61
335. Hans Aage Andresen	omk	15.11.35	1.12.61	1.3.59	48/61
337. Eigil Pedersen	K	30.5.36	1.12.61	1.7.59	42/61
338. Hans Peder Pedersen	omk	18.2.36	1.12.61	1.9.59	46/61
339. Erik Møller Thorsen	K	17.3.36	1.12.61	1.9.59	37/61
340. Arne Gylling	omk	4.1.36	1.12.61	1.10.59	40/61
341. Robert Teglgard Eriksen	21	30.7.36	1.12.61	1.10.59	39/61
342. Børge Schlegel	K	19.1.35	1.12.61	1.11.59	41/61
344. Poul Frits Jensen	omk	18.1.36	1.12.61	1.2.60	47/61
347. Arne Bomholdt Toft	af	27.11.35	1.12.61	1.6.60	49/61
348. Egon Sørensen	af	13.5.35	1.12.61	1.6.60	43/61
349. Jørn Øhrstrøm Hansen	af	18.5.36	1.12.61	1.9.60	41/61
350. Kristen Johan Overgaard	omk	10.10.34	1.9.62	1.2.62	1.4.59	52/61
351. Jørgen Christian Hansen	af	15.11.35	1.9.62	1.11.59	39/61
352. Ove Peter Nissen	af	27.10.36	1.12.62	1.2.59	44/62
353. Ole Larsen	af	21.4.36	1.12.62	1.1.58	44/62
354. Willy Laurids Meilstrup Olsen	af	17.4.37	1.12.62	1.8.59	40/62
355. Peder Albert Richard Hansen	af	19.12.35	1.12.62	1.8.58	42/62
356. Erik Fromberg Andresen	af	4.5.35	1.12.62	1.11.58	50/62
357. Verner Johansen	af	29.10.36	1.12.62	1.2.59	38/62
358. Søren Dahl Hansen	af	7.3.35	1.12.62	1.2.59	47/62
359. Preben Thomas Nielsen Thomsen	af	7.4.37	1.12.62	1.10.59	44/62
360. Jørgen Frederiksen	af	7.7.37	1.12.62	1.12.60	47/62
361. Emil Grønborg Hansen	af	12.12.36	1.12.62	1.11.59	40/62
362. Erik Nordentoft Sørensen	af	4.10.36	1.12.62	1.11.59	50/62
363. Ejler Viktor Christensen	af	3.6.35	1.12.62	1.12.59	43/62
364. Niels Fenger Hald	af	28.8.37	1.12.62	1.12.59	51/62
365. Ejnar Harry Thiemer Johansen	af	31.12.34	1.12.62	1.2.60	52/62
366. Christen Henrik Nielsen	af	12.7.38	1.12.62	1.6.61	41/62
367. Hans Nissen Nielsen	af	18.4.36	1.12.62	1.6.60	42/62
368. Jørn Christian Larsen	af	18.8.36	1.12.62	1.6.60	44/62
369. Bruno Kiel Sørensen	af	16.3.36	1.12.62	1.6.60	47/62
370. Carlo Hildeborg Jensen	af	18.8.36	1.12.62	1.6.60	40/62

Tjenestemænd	Tjenes- stedet	Født	I nu- værende stilling	Over- post- bud I	Overpost- bud II (postpak- mester)	Postbud	Land- postbud	Fag- prøve
<i>(overpakmestre)</i>								
371. Erik Madsen	af	11.12.35	1.12.62			1.6.60		42/62
372. Pauli Schou	af	5.8.37	1.12.62			1.9.60		50/62
373. Tage Erling Poulsen	af	10.4.37	1.12.62			1.12.60		48/62
374. Villy Nielsen	af	15.7.36	1.12.62			1.2.61		38/62
375. Chresten Skovlund Jensen	af	15.12.36	1.12.62			1.8.61		44/62
Kontorpakmestre.								
1. Carl Pedersen	pakke	10.8.95	1.4.58	1.4.43	1.8.20	1.5.18		
4. Jakob Laursen, R.	Ch	26.5.93	1.4.58	1.4.43	1.9.29	1.5.16		
5. Anders Peter Carl Hansen	ap	24.1.96	1.4.58	1.3.44	1.6.26	1.6.19		
10. Hans Kristian Marius Pedersen	omk	11.11.96	1.4.58	1.4.45	1.5.30	1.10.19		
12. Aage Christian August Svendsen	S	5.5.98	1.4.58	1.5.45	1.6.41	1.6.19		
13. Carsten Hansen Jürgensen	omk	29.9.00	1.4.58	1.8.45	1.12.34	1.4.28	1.9.20 ¹	
15. Knud Josef Arnold Peter Stauning	K	5.1.95	1.4.58	1.12.45	1.5.28	1.6.19 ²		
16. Hans Christensen	K	27.4.96	1.4.58	1.3.46	1.8.27	1.6.19		
18. Edvard Rudolf Alø	V	4.5.98	1.4.58	1.4.46	1.8.27	1.8.20 ³		
20. Jens Johannes Petersen	omk	3.11.95	1.4.58	1.4.46	1.4.36	1.8.20		
21. Niels Juul Villy Hansen	pakke	26.12.00	1.4.58	1.4.46	1.10.36	1.5.30	1.6.20 ¹	
23. Torvald Larsen	omk	27.2.96	1.4.58	1.4.46	1.5.37	1.6.19 ⁴		
24. Harry Emil Marius Lindeløv	omk	31.7.02	1.4.58	1.4.46	1.7.37	1.4.28	1.11.20 ¹	
28. Henry Osvald Kaj Jensen	omk	8.10.96	1.4.58	1.4.46	1.4.41	1.5.26		
31. Harald Valdemar Larsen	omk	27.3.97	1.4.58	1.4.46	1.4.44	1.8.20		
32. Erik Frederik Vilhelm Foverskov	N	6.5.94	1.4.58	1.1.47	1.4.44	1.9.20 ³		
33. Adolf Peter Gensmer	Ø	7.3.00	1.4.58	1.4.47	1.5.36	1.4.28	1.4.20 ¹	
35. Harald Ejner Olsen	K	23.7.96	1.4.58	1.6.47	1.9.36	1.6.19		
36. Einer Marinus Olsen	K	6.11.97	1.4.58	1.8.47	1.5.38	1.2.30	1.4.20 ¹	
37. Henry Peder Olsen	K	28.1.02	1.4.58	1.4.48	1.5.38	1.2.30	1.4.20 ¹	
38. Oluf Vilhelm Jørgensen Wandsøe	K	30.5.97	1.4.58	1.4.48	1.5.38	1.8.20 ³		
39. Axel Alfred Christian Olsen	K	8.4.97	1.4.58	1.4.48	1.7.40	1.5.30	1.6.20 ¹	
41. Niels Jensen Jacobsen	Brh	21.12.98	1.4.58	1.4.48	1.4.46	1.6.19 ⁵		
42. Sophus Peder Larsen	K	20.11.98	1.4.58	1.4.49	1.6.43	1.8.19 ⁵		
43. Axel Eivind Johannes Jørgensen	Hl	20.3.03	1.4.58	1.4.49	1.9.44	1.6.28		
44. Allan Erik Vilhelm Jensen	Van	21.4.12	1.4.58	1.4.49	1.4.45	1.4.38		
45. Gottlob Frederik Mathe	told	27.3.96	1.4.58	1.10.49	1.4.46	1.5.20		
47. Tage Herluf Poulsen	Ø	29.3.15	1.4.58	1.9.51	1.4.46	1.8.40		
48. Vilhelm Julius Friis Bille	Ly	10.5.13	1.4.58	1.4.55	1.4.46	1.6.38		
49. Frederik Vilhelm August Holm	omk	29.3.00	1.11.58	1.8.47	1.4.46	1.5.26	1.3.23 ⁶	
51. Svend Aage Anders Gertz Jensen	Søb	2.4.20	1.12.58	1.4.50	1.5.44		
53. Hakon Poul Gertsen	omk	23.8.17	1.2.59	1.4.49	1.4.47	1.9.41		
54. Niels Peder Pedersen	ap	22.7.98	1.4.59	1.4.44	1.2.35	1.6.19		
55. Carl Franz Hansen	K	12.8.94	1.4.59	1.4.47	1.8.35	1.5.25	1.10.22	
56. Ove Starinsky von der Recke Beckmann	omk	5.10.16	1.4.59	1.2.50	1.4.47	1.1.42		
57. Carl Albert Frederik Mathiesen	omk	22.7.00	1.9.59	1.2.52	1.9.47	1.5.30	1.4.20 ¹	
58. Kristian Rikard Larsen	K	25.10.96	1.11.59	1.4.47	1.8.32	1.5.27		
59. Richard Marius Larsen	Vby	12.2.96	1.4.60	1.12.46	1.5.37	1.5.26		
60. Hans Andersen Hansen	V	24.2.96	1.4.60	1.4.47	1.11.33	1.12.19	1.6.19 ⁷	
62. Frits Overgaard Jensen	omk	28.9.21	1.4.60	1.2.52	1.3.48	1.10.45		
63. Helmuth Aleksander Madsen	V	19.11.16	1.1.61	1.4.49	1.10.45	1.12.40 ⁸		
64. Ove Sønderholm Christensen	omk	9.2.08	1.2.61	1.12.52	1.9.48	1.2.48		
65. Hagbard Karl Kruse	ap	25.9.95	1.4.61	1.4.44	1.2.35	1.5.26	1.1.22	
66. Christian Emil Jørgensen	F	19.12.15	1.4.61	1.4.49	1.8.45	1.1.40		

¹⁾ telegrafbud. ²⁾ ude af postv. 1.6.21–30.4.22°. ³⁾ ude af postv. 1.5.21–30.4.25°. ⁴⁾ ude af postv. 1.6.21–31.12.23°. ⁵⁾ ude af postv. 1.6.21–30.4.24°. ⁶⁾ ude af postv. 1.7.24–30.4.25. ⁷⁾ hjælpepostbud. ⁸⁾ u.f.nr. 1.3.–31.12.43.

Tjenestemænd	Tjene- stedet	Født	Kontor- pak- mester	Over- post- bud I	Overpost- bud II (postpak- mester)	Postbud	Land- postbud
<i>(kontorpakmestre)</i>							
67. Samuel Leib Tschernja	K	20.12.04	1.4.61	1.2.50	1.9.45	1.7.35	
68. Oluf Herman Lind	told	11.8.04	1.4.61	1.8.51	1.12.48	1.11.33	
69. Viggo Skovlund Bøgild Laursen	pakke	21.5.19	1.4.61	1.6.52	1.7.47	1.6.43	
70. Erik Sønderholm Christensen	V	1.6.23	1.4.61	1.12.52	1.2.47	1.4.46	
71. Robert Hjordemaal Klestrup	omk	8.5.23	1.4.61	1.12.52	1.12.48	1.4.46	
72. Gunnar Jens Gregersen	K	26.2.20	1.4.61	1.2.53	1.10.46	1.3.44	
73. Kaj Pallegaard Kristensen	omk	26.11.07	1.4.61	1.4.54	1.4.46	1.4.43	1.11.35
74. Ivan Leif Jørgensen	omk	12.2.25	1.4.61	1.9.54	1.12.48	1.4.46	
75. Henry Christian Hammersholt Christensen	Gj	1.2.16	1.4.61	1.4.55	1.4.46	1.4.41	
76. Svend August Karlsson	omk	7.12.25	1.4.61	1.4.55	1.12.48	1.1.47	
77. Holger Edmund Christensen	Hé	4.1.15	1.4.61	1.4.55	1.10.49	1.10.48	1.2.48
78. Svend Aage Hansen	omk	31.10.08	1.4.61	1.11.55	1.4.49	1.2.48	
79. Leif Erik Heinemann	omk	6.5.10	1.4.61	1.11.55	1.4.49	1.2.48	
80. Willy Petersen	omk	16.5.14	1.4.61	1.4.56	1.4.49	1.2.48	
81. Alf Peter Villiam Andreas Andersen	omk	31.7.22	1.4.61	1.9.56	1.5.49	1.2.48	
82. Villy Egon Jeppesen	omk	17.6.20	1.4.61	1.10.56	1.5.51	1.2.48	
83. Poul Edvard Hyllestad	S	13.4.20	1.4.61	1.4.57	1.12.46	1.5.44	
84. Erik Gregers Jørgensen	luh	6.5.24	1.4.61	1.4.57	1.2.51	1.11.48	
85. Svend Kjærgaard	Ksa	28.3.24	1.4.61	1.4.57	1.6.52	1.6.46	
86. Hans Jacob Christiansen	Ø	26.6.11	1.4.61	1.11.57	1.4.46	1.2.40	
87. Rasmus Christian Conradsen	NV	1.1.98	1.11.61	1.4.46	1.6.41	1.6.19 ¹	
88. Børge Willy Jønsson	V	2.9.18	1.11.61	1.12.52	1.2.47	1.12.46	
89. Villy Linus Pedersen	told	23.9.21	1.11.61	1.8.53	1.9.47	1.8.46	
90. Gunner Verner Christensen	omk	18.2.26	1.1.62	1.4.57	1.4.53	1.11.50	
91. Ejnar Mikkelsen	omk	28.2.18	1.1.62	1.4.52	1.2.48	
92. Carl Otto Olsen	pakke	29.10.97	1.4.62	1.4.48	1.5.28	1.4.20	
93. Søren Peder Pedersen	Vby	2.1.96	1.4.62	1.4.49	1.12.45	1.4.43	1.5.19 ²
94. Helge Petersen	N	23.2.14	1.4.62	1.3.50	1.4.46	1.3.38	
95. Max Leo Sværd Rasmussen	ap	16.8.06	1.4.62	1.7.50	1.4.43	1.4.38	
96. Johannes Henrik Larsen	ap	28.7.02	1.4.62	1.8.50	1.7.43	1.4.32	
97. Christian Otto Richter	K	4.12.95	1.4.62	1.8.51	1.4.45	1.7.19 ³	
98. Henning Julius Jensen	F	23.10.10	1.4.62	1.10.51	1.4.43	1.4.38	
99. Carl Julius Dreslet	Hl	3.7.95	1.4.62	1.2.52	1.6.45	1.5.26	
100. Svend Torkil Rydiander	ap	5.8.04	1.4.62	1.4.52	1.1.45	1.4.32	
101. Valther Fridolf Jensen	pakke	28.11.18	1.4.62	1.12.52	1.1.49	1.12.42	
102. Poul Støvlbæk	V	7.5.16	1.4.62	1.12.52	1.4.49	1.3.48	
103. Octavius Christian Niels Frederiksen	NV	3.4.04	1.4.62	1.4.54	1.4.46	1.12.38	
104. Arne Hylager Jensen	told	7.5.23	1.4.62	1.6.54	1.1.48	1.10.47	
105. Karlo Max Viktor Serritzlev	K	8.7.14	1.4.62	1.6.54	1.3.50	1.2.48	
106. Peter Edmund Lorentsen Brøndum	F	2.9.22	1.4.62	1.10.54	1.3.48	1.4.46	
107. Bent Harald Jørgensen	V	25.4.25	1.4.62	1.10.54	1.8.51	1.7.49	
108. Egon Petersen	V	10.5.25	1.4.62	1.10.54	1.6.52	1.10.49	
109. Harald Bøegh	N	7.6.14	1.4.62	1.11.54	1.4.46	1.12.40	
110. Egon Laurits Larsen	Van	19.7.14	1.4.62	1.4.55	1.1.48	1.1.42	1.8.38
111. Kaj Aage Christensen Kjærgaard	K	5.11.16	1.4.62	1.7.55	1.4.50	1.2.48	
112. Verner Marius Tistrand Hansen	K	21.2.20	1.4.62	1.3.56	1.10.50	1.2.48	
113. Helmuth Sørensen	K	17.5.21	1.4.62	1.9.56	1.11.50	1.3.48	
114. Preben Finn Grüner-Pedersen	K	28.5.24	1.4.62	1.11.56	1.8.51	1.7.49	
115. Erling Flagfeldt	K	27.2.25	1.4.62	1.11.56	1.10.53	1.2.51	
116. Kaj Verner Johannesen	Ø	1.10.20	1.4.62	1.4.58	1.4.46	1.10.44	
117. Henry Albert Christiansen	Ly	22.9.17	1.4.62	1.11.47	1.4.43	
118. Sven Christian Viggo Nørlem	Ø	2.9.21	1.4.62	1.7.48	1.10.45	

¹) ude af postv. 1.6.21–30.4.24°. ²) ude af postv. 1.6.–31.11.21°. ³) ude af postv. 1.6.21–30.4.22°.

Tjenestemænd	Tjene- stested	Født	I nu- værende stilling	Over- post- bud I	Overpost- bud II (postpak- mester)	Postbud	Land- postbud
<i>(kontorpakmestre)</i>							
119. Robert Ingvard Jensen	Hvi	29.10.24	1.4.62	1.2.49	1.4.46	
120. Einer Nyvang Nielsen	omk	5.4.18	1.4.62	1.6.52	1.3.49	
121. Niels Aage Dahl	S	9.12.23	1.4.62	1.6.52	1.6.50	
122. Jørgen Poulsen	omk	12.6.24	1.4.62	1.2.53	1.4.46	
123. Jens Carl Gustav Hansen	Brh	7.9.21	1.4.62	1.2.53	1.11.49	
124. Werner Laurits Jørgensen	Søb	16.10.25	1.4.62	1.4.53	1.11.46	
125. Hugo Ivan Andersen	Ly	28.1.22	1.4.62	1.4.53	1.9.47	
126. Preben Hugo Alexander Hansen	omk	17.6.27	1.4.62	1.4.53	1.6.51	
127. Henry Huusom Petersen	omk	5.11.17	1.4.62	1.8.53	1.2.48	
128. Anton Johannes Aksel Larsen	Ksa	10.10.20	1.4.62	1.9.53	1.11.46	
129. Charles Leth	omk	24.2.20	1.4.62	1.6.54	1.7.51	
130. Stanley Peder Velling	omk	12.9.27	1.4.62	1.6.54	1.12.51	
131. Paul Anker Nielsen	omk	20.2.27	1.4.62	1.10.54	1.11.51	
132. Louis Ruben	omk	15.11.29	1.4.62	1.4.55	1.7.54	
133. Johannes Christensen	omk	30.3.25	1.4.62	1.5.55	1.5.51	
134. Kaj Heitmann	F	21.3.25	1.6.62	1.2.55	1.11.51	1.4.46	
135. Hans Kristian Steensen	omk	27.4.26	1.6.62	1.7.55	1.7.51	
136. Frede Peter Georg Nielsen	ap	17.10.16	1.7.62	1.9.53	1.4.47	1.2.47	
137. Helge Kjeld Hansen	K	7.5.25	1.7.62	1.12.56	1.11.51	1.6.46	
138. Jørgen Holm	omk	23.9.29	1.11.62	1.1.56	1.7.51	
139. Svend Anker Andersen	K	4.2.27	1.12.62	1.2.57	1.10.53	1.7.51	

Overmontør.

1. Jens Fritz Bøjesen Mikkelsen	kørs	1.3.96	1.4.54 ¹			1.8.19	1.12.17
---------------------------------	------	--------	---------------------	--	--	--------	---------

Overpostbude i brevomdelingen.

9. Axel Jens Heinrich Sønderkov	F	18.1.96		1.5.40	1.7.18	
11. Johan Vilhelm Nielsen	afi	6.5.96		1.12.40	1.2.30	1.4.19 ⁸
12. Svend Christian Nielsen	S	7.10.96		1.2.41	1.4.28	1.4.19 ⁸
14. Erik Theodor Havsted, R.	V	5.3.96		1.5.41	1.5.19	
16. Herman Christian Filippson	S	13.9.93		1.6.41	1.5.19	
19. Rasmus Kristian Larsen	Ø	4.4.94		1.10.41	1.5.19	
22. Kaj Kristian Friis	K	24.2.96		1.3.42	1.5.19	
27. Niels Peter Olaf Nielsen	K	19.7.96		1.5.42	1.5.19	
28. Berthel Dusinius Simonsen	K	23.3.95		1.6.42	1.6.19	
30. Christian Johnsen	K	2.5.96		1.11.42	1.6.19	
31. Poul Frithjof Simonsen	V	30.4.96		1.1.43	1.6.19	
33a. Axel Emil Helmersen	K	15.8.97		1.4.43	1.10.24 ⁸	1.7.19	1.11.18 ⁴
34. Olaf Emil Johannes Hemmingsen	K	16.10.96		1.4.43	1.6.19	
37. Lars Peter Larsen	K	27.4.96		1.5.43	1.6.19 ⁶	
38. Villiam Martin Callesen	V	2.3.96		1.8.43	1.6.19 ⁶	
40. Einer Albert Jensen	K	5.4.96		1.9.43	1.6.19 ⁵	
41. Oluf Vilhelm Rasmussen	F	13.6.96		1.12.43	1.6.19	
42. Carl Axel Pedersen	K	11.7.96		1.1.44	1.6.19	
45. Svend Aage Larsen	K	20.7.95		1.2.44	1.6.19 ⁶	
46. Oscar Ejnar Sørensen	Vby	5.3.96		1.3.44	1.6.19 ⁶	
47. Axel Vilhelm Hansen	Ø	13.3.96		1.3.44	1.6.19	
48. Axel Frederik Larsen	K	20.4.95		1.4.44	1.5.28	1.6.19 ⁵	
50. Einar Reinholdt Hansen	Brh	24.1.96		1.4.44	1.6.19	
51. Richard Sigvald Carl Sørensen	K	3.10.97		1.4.44	1.6.19	
52. Aage Larsen	K	5.4.98		1.4.44	1.6.19 ⁷	

¹) montør I 1.4.45, montør II 1.4.43, chauffør 1.9.30. ²) telegrafbud. ³) chauffør 1.10.19. ⁴) postillon. ⁵) ude af postv. 1.6.21–30.4.22°.

⁶) ude af postv. 1.6.21–31.10.21°, landpostbud 1.11.21–30.4.22. ⁷) ude af postv. 1.6.21–30.4.22°, postpakmester 1.4.36–30.6.39.

Tjenestemænd	Tjenestested	Født	Overpostbud I	Overpostbud II (postpakmester)	Postbud	Landpostbud
<i>(overpostbude i brevomdelingen)</i>						
55. Hans Emil Olsen	Vby	19.5.96	1.4.44	1.6.19 ¹	
57. Peter Heinrich Nielsen, R.	V	12.3.97	1.4.44	1.6.19 ¹	
59. Vilhelm Hans Andersen	N	16.6.93	1.4.44	1.6.19 ¹	
60. Johannes Eggertsen	NV	20.12.95	1.8.44	1.6.19 ²	
61. Peter Emil Aage Madsen	K	25.11.95	1.11.44	1.6.19 ¹	
64. Jens Vilhelm Jensen	Søb	23.2.94	1.4.45	1.6.19 ²	
67. Charles Andreas Ditlev Wedel	K	11.11.96	1.4.45	1.6.19 ²	
70. Hans Marius Jensen	S	30.9.96	1.4.45	1.6.19 ³	
71. Hans Tønnes Eriksen	N	5.12.97	1.4.45	1.6.19 ³	
72. Karl Emil Wöhler	Ø	1.2.98	1.4.45	1.6.19 ³	
73. Karl Marius Hansen	Søb	30.11.95	1.4.45	1.6.19	
75. Carl Valdemar Hansen	NV	18.8.96	1.5.45	1.6.19 ³	
78. Alva Martin Petersen	Ø	14.1.95	1.7.45	1.6.19 ³	
82. Aage Vilhelm Hansen	HL	4.10.96	1.8.45	1.6.19 ⁴	
83. Axel Oscar Edvin Christensen	V	25.12.96	1.9.45	1.6.19 ³	
86. Edvard Emil Johannsen	K	7.9.97	1.11.45	1.6.19	
88. Emil Thorvald August Hansen	F	13.1.96	1.4.46	1.6.19 ⁵	
89. Holger Andreas Vilhelmsen	V	29.11.00	1.4.46	1.5.30	1.4.20 ⁶
92. Frederik Charles Johansen	S	31.8.95	1.4.46	1.6.19	
93. Alfred Edvard Nielsen	K	14.5.98	1.4.46	1.6.19 ⁷	
94. Karl Ejnar Edvin Svendsen	V	25.4.95	1.4.46	1.6.19 ⁷	
95. Karl Edvard Quistgaard	N	9.1.96	1.4.46	1.6.19 ⁷	
96. Evald Olinius Rasmus Dahl Olsen	Van	23.11.98	1.4.46	1.2.30	1.6.19 ⁶
97. Einer Friis	K	30.10.96	1.8.46	1.4.46	1.2.30	1.6.19 ⁶
98. Lauritz Peter Olsen	K	8.1.99	1.8.46	1.4.46	1.4.28	1.6.19 ⁶
99. Hjalmar Peter Bernhard Jensen	K	29.11.96	1.8.46	1.4.46	1.7.19 ⁷	
100. Niels Knud Aage Petersen	K	22.8.95	1.8.46	1.4.46	1.7.19	
102. Kristian Valdemar Svendsen	Vby	6.10.97	1.9.46	1.4.46	1.8.19 ⁷	
104. Hans Peter Petersen	K	12.9.96	1.12.46	1.4.46	1.8.19 ⁷	
105. Hans Sørensen	S	26.12.95	1.1.47	1.4.46	1.10.19 ⁷	
106. Anton Karl Svendsen	F	3.11.96	1.1.47	1.4.46	1.10.19 ⁷	
108. Anker Leonhardt Marinus Ilbæk	N	3.11.02	1.4.47	1.4.43	1.1.35	
113. Edvin Christian Billgren	V	8.9.97	1.4.47	1.4.46	1.6.29	1.4.20 ⁶
114. Jens Kristian Nordesgaard	V	7.5.98	1.4.47	1.4.46	1.2.30	1.4.20 ⁶
115. Jens August Petersen Silberg	V	12.8.00	1.4.47	1.4.46	1.5.30	1.4.20 ⁶
116. Carl Frederik Ulstrup	K	19.9.97	1.5.47	1.4.46	1.2.30	1.4.20 ⁶
118. Carl Frithjof Olsen	Vby	9.8.98	1.7.47	1.4.46	1.4.28	1.4.20 ⁶
119. Laurits Christian Rasmussen	V	2.7.99	1.8.47	1.4.46	1.4.28	1.4.20 ⁶
120. Aage Davidsen	F	10.4.00	1.8.47	1.4.46	1.2.30	1.4.20 ⁶
121. Halvor Peter Christian Hansen	Ø	24.12.99	1.9.47	1.4.46	1.2.30	1.4.20 ⁶
122. Gerhardt Niels Frederik Hoffmann	Ly	25.11.99	1.10.47	1.2.39	1.12.34	1.11.31
123. Svend Aage Hagen	Ø	19.4.01	1.11.47	1.4.46	1.4.28	1.4.20 ⁶
124. Oscar Thorkild Kjeller	N	12.11.00	1.11.47	1.4.46	1.5.30	1.4.20 ⁶
125. Jens Immanuel Petersen	F	26.8.00	1.11.47	1.4.46	1.4.28	1.4.20 ⁶
126. Svend Aage Nielsen	Ø	12.9.00	1.12.47	1.4.46	1.5.30	1.4.20 ⁶
127. Ernst Emil Larsen	K	1.4.02	1.12.47	1.4.46	1.4.28	1.4.20 ⁶
129. Niels Peter Alfred Rasmussen	V	4.3.02	1.1.48	1.4.46	1.5.30	1.4.20 ⁶
131. Aage Sofus Olsen	N	24.8.99	1.2.48	1.4.46	1.5.30	1.4.20 ⁶
132. Sven Aage Hansen	K	19.1.98	1.2.48	1.4.46	1.5.30	1.4.20 ⁶
133. Jens Peter Jensen	V	13.4.96	1.2.48	1.4.46	1.5.20	1.5.19
135. Kaj Ejnar Andersen	V	27.4.99	1.2.48	1.4.46	1.5.20 ⁸	

¹) ude af postv. 1.6.21–30.4.22°. ²) ude af postv. 1.6.21–30.6.22°. ³) ude af postv. 1.6.21–30.4.23°. ⁴) ude af postv. 1.6.21–29.2.24°.

⁵) ude af postv. 1.6.21–31.1.24°. ⁶) telegrafbud. ⁷) ude af postv. 1.6.21–30.4.24°. ⁸) ude af postv. 1.5.21–30.4.24°.

Tjenestemænd	Tjenestested	Født	Overpostbud I	Overpostbud II (postpakmester)	Postbud	Landpostbud
<i>(overpostbude i brevomdelingen)</i>						
137. Albert Hugo Christiansen	K	12.9.96	1.4.48	1.4.46	1.5.30	1.5.20 ¹
142. Georg Alfred Boderskov	N	23.10.99	1.2.49	1.4.46	1.5.30	1.4.20 ¹
142a. Aage Albrecht Niels Rasmussen	K	3.7.17	1.2.49	1.12.46	1.8.41	
147. Carl Frederik Nielsen	V	28.6.96	1.4.49	1.4.46	1.8.20 ²	
149. Rasmus Rasmussen Mose	Vby	31.1.97	1.4.49	1.4.46	1.8.20 ³	
150. Ejnar Peter Nielsen	K	7.6.97	1.4.49	1.4.46	1.8.20	
151. Reinhold Arnold Peter Andersen	N	5.12.97	1.4.49	1.4.46	1.8.20 ³	
151a. Henning Frederik Lauritzen	F	1.6.12	1.4.49	1.4.46	1.6.36	
154. Alex Thorsteinsson	K	8.8.95	1.4.49	1.1.47	1.8.20 ³	
156. Viktor Emanuel Louis Stilling	K	14.6.98	1.8.49	1.4.46	1.5.30	1.9.20 ¹
159. Johan Frederik Laurits Christiansen	K	3.12.98	1.11.49	1.4.46	1.4.28	1.1.21 ¹
159a. Kurt Harald Andersson	Ø	24.9.12	1.12.49	1.10.38	1.10.36	
159b. Svend Aage Kai Strandgaard Christensen	K	12.5.13	1.2.50	1.7.44	1.6.37	
160. Hans Henrik Jensen	afi	16.10.95	1.2.50	1.4.46	1.6.19 ⁴	
161. Charles Marinus Nielsen	Van	3.1.98	1.2.50	1.4.46	1.4.28	1.10.20 ¹
162. Axel Valentin Andersen	F	16.4.98	1.2.50	1.4.46	1.5.30	1.11.20 ¹
163. Laurits Christian Simonsen	NV	21.7.98	1.2.50	1.4.46	1.4.28	1.11.20 ¹
164. Arthur Sørensen	V	3.11.00	1.2.50	1.4.46	1.5.30	1.12.20 ¹
165. Svend Emil Olsen	V	25.7.99	1.3.50	1.4.46	1.5.30	1.1.21 ¹
166. Villy Georg Christiansen	V	3.2.98	1.3.50	1.4.46	1.4.28	1.1.21 ¹
167. Frode Flies	NV	22.9.96	1.3.50	1.4.46	1.5.26	
167a. Hans Laursen Hansen	Vby	18.12.96	1.4.50	1.4.43	1.5.26	
169. Emil Adolf Meyer	K	10.11.93	1.4.50	1.4.46	1.5.19 ⁵	
171. Kristian Jakob Andersen	K	5.4.97	1.4.50	1.4.46	1.5.26	1.9.23
173. Erik Tiigel Bisgaard	K	31.3.98	1.4.50	1.4.46	1.11.29	1.8.19
176. Edvard Marcellinus Nielsen	V	24.6.96	1.7.50	1.4.46	1.5.26	
177. Peter Orla Axel Evald Hansen	K	17.2.97	1.9.50	1.4.46	1.5.26	
178. Svend Ulrik Madsen	Gj	24.1.00	1.9.50	1.4.46	1.7.35	
179. Ejner Hartig	K	13.1.03	1.9.50	1.4.46	1.7.35	
180. Niels Christian Jensen	Vby	13.1.97	1.10.50	1.4.46	1.5.26	
181. Karl Axel Jensen	K	14.8.97	1.10.50	1.4.46	1.7.26	
182. Peter Julius Madsen	afi	25.12.98	1.10.50	1.4.46	1.5.27	
184. Ervin Schmidt	K	12.12.95	1.11.50	1.4.46	1.5.27	
185. Tage Alex Bohne	K	12.10.04	1.12.50	1.4.46	1.10.31	1.11.29
186. Hans Ernst Rasmussen	V	18.7.05	1.12.50	1.4.46	1.4.32	
187. Hans Vilhelm Clemensen	V	29.5.05	1.1.51	1.4.46	1.4.34	
188. Axel Olaf August Kastrop	V	13.8.02	1.2.51	1.4.46	1.1.35	
189. Svend Baucr	afi	14.5.06	1.2.51	1.4.46	1.7.35	
190. Carl Bernhard Peter Ildved	S	13.6.05	1.2.51	1.4.46	1.4.36	
191. William Adolf Jensen	Ø	25.11.12	1.2.51	1.4.46	1.12.36	
192. Edvard Johannes Christensen	Ø	18.10.13	1.2.51	1.4.46	1.11.37	
193. Ejnar Emil Christiansen	Vby	23.1.01	1.2.51	1.4.46	1.4.43	1.7.26
194. Hans Viggo Pihl	K	11.5.10	1.3.51	1.4.46	1.8.37	
195. Werner Kajander Christensen	Hl	3.2.14	1.3.51	1.4.46	1.3.38	
197. Reinhold Gottlieb Alex Larsen	Ksa	11.12.09	1.4.51	1.4.46	1.9.37	
197a. Ernst Milo Immanuel Nielsen	V	4.2.01	1.4.51	1.4.46	1.1.44	1.11.29
198. Svend Aage Jensen	Ly	5.12.05	1.6.51	1.4.46	1.12.34	1.11.29
199. Niels Aage Bokelund	Brh	16.9.13	1.6.51	1.4.46	1.10.37	
200. Johan Daniel Jensen	Hl	6.8.09	1.7.51	1.4.46	1.2.35	
202. Otto Olsen Dose	N	26.1.13	1.10.51	1.4.46	1.1.38	

¹) telegraf bud. ²) ude af postv. 1.5.21–30.4.25°. ³) ude af postv. 1.5.21–30.4.22°, landpostbud 1.5.22–30.4.25°. ⁴) ude af postv. 1.6.21–30.4.23°. ⁵) landpostbud 1.12.26–30.4.29.

Tjenestemænd	Tjenes- stedet	Født	Over- post- bud I	Over- postbud II (postpak- mester)	Postbud	Land- postbud
<i>(overpostbude i brevomdelingen)</i>						
203. Ingowilhelm Mathé	K	23.6.98	1.10.51	1.4.46	1.4.38	
204. Arnold Kristian Andersen	Brh	15.12.98	1.11.51	1.4.46	1.4.38	
206. Kai Wilhelm Malm-Nielsen	K	20.10.00	1.11.51	1.4.46	1.4.38	
207. Svend Aage Frederik Wilhelm Christensen	K	25.12.99	1.2.52	1.4.46	1.4.38	
208. Svend Ingerslev	V	28.1.01	1.2.52	1.4.46	1.4.38	
210. Svend Aage Øberg	V	13.2.05	1.2.52	1.4.46	1.4.38	
211. Otto Carl Johan Mønsted	K	30.7.13	1.3.52	1.12.45	1.4.38	
212. Martin Valdemar Estrup Schmit	K	23.3.06	1.3.52	1.4.46	1.4.38	
213. Villy Frede Johan Sunesson	K	3.4.06	1.3.52	1.4.46	1.4.38	
215. Kaj Møller	V	11.4.08	1.3.52	1.4.46	1.4.38	
216. Ove Axel Nielsen	V	21.4.04	1.3.52	1.4.46	1.4.43	1.1.30
217. Jens Christian Petersen	Ksa	16.3.13	1.4.52	1.4.46	1.9.37	
218. Niels Martin Pedersen	Hé	28.11.95	1.4.52	1.4.49	1.10.48	1.5.20
219. Axel Gotfred Ebert	V	29.1.10	1.6.52	1.4.46	1.4.38	
220. Folke Emil Ulrik Kragerup	K	9.6.10	1.6.52	1.4.46	1.4.38	
221. Harry Veiling Christensen	F	12.6.10	1.8.52	1.4.46	1.4.38	
222. Henry Kronhoff Hansen	K	11.5.12	1.8.52	1.4.46	1.4.38	
223. Kaj Daniel Phillipsen	K	4.6.12	1.8.52	1.4.46	1.4.38	
223a. Walther Grandjean-Rasmussen	K	13.8.18	1.8.52	1.12.48	1.9.42	
224. Linus Osvaldus Domenico Rigelsen	Ly	4.8.09	1.9.52	1.4.46	1.8.35	
225. Ejgil Georg Winberg	Brh	31.10.12	1.11.52	1.4.46	1.4.38	
226. Egon Alfred Axel Lyksborg	K	2.11.12	1.11.52	1.4.46	1.4.38	
226a. Anker Hede	F	8.5.12	1.12.52	1.4.46	1.11.44	1.11.36
227. Jakob Helmuth Holm Frederiksen	V	20.12.12	1.2.53	1.4.46	1.4.38	
228. Kaj Stephensen	V	31.12.12	1.2.53	1.4.46	1.4.38	
229. Harry Erland Bellstrøm	V	14.4.14	1.2.53	1.4.46	1.5.38	
231. Rasmus Christian Karl Schmidt	N	8.1.99	1.3.53	1.4.46	1.9.38	
232. Georg Olaj Alex Parbst	K	21.10.14	1.3.53	1.4.46	1.11.38	
233. Henry Vilhelm Sørensen	K	29.1.14	1.3.53	1.4.46	1.11.38	
234. Erik Anton Jensen	K	9.1.15	1.3.53	1.4.46	1.2.39	
235. Rudolf Wilhelm Hollensted Miene	Ø	2.2.15	1.3.53	1.4.46	1.3.39	
236. Gunnar Christian Larsen	N	1.3.15	1.4.53	1.4.46	1.3.39	
237. Werner Martin Kjærsgaard	Van	9.2.15	1.4.53	1.4.46	1.3.39	
238. Børge Aksel Gerhard Zangenberg	K	21.3.15	1.5.53	1.4.46	1.4.39	
239. Peter Anders Thorbjørn Petersen	K	3.3.15	1.5.53	1.4.46	1.4.39	
240. Alfred Eivind Rasmussen	K	24.4.15	1.5.53	1.4.46	1.5.39	
241. Georg Gunnar Emanuel Petersen	Hl	25.10.14	1.5.53	1.4.46	1.5.39	
242. Henning Eichstedt Bülow	Ksa	30.6.15	1.5.53	1.4.46	1.7.39	
242a. Peder Jeppesen	V	18.11.06	1.6.53	1.4.46	1.1.44	1.4.38
243. Jens Otto Vilhelm Petersen	Ø	13.6.03	1.7.53	1.4.46	1.4.38	
244. Alfred Eigil Rasmussen	afi	31.12.14	1.7.53	1.4.46	1.8.39	
245. Helmuth Sigurd Marinus Sørensen	K	22.10.14	1.7.53	1.4.46	1.8.39	
246. Svend Aage Skarrild	Hl	8.3.11	1.7.53	1.4.46	1.2.40	
247. Knud Alfred Hansen	Hé	14.8.15	1.8.53	1.4.46	1.9.39	
248. Helge Edgar Coster	Ø	18.12.15	1.8.53	1.4.46	1.1.40	
249. Eiler Jørgen Julius Petersen	K	12.1.16	1.8.53	1.4.46	1.2.40	
250. Henry Bernhard Thorvald Ørbo	K	26.4.00	1.8.53	1.4.46	1.2.40	
251. Heinrich Franz Schmigalle	V	29.11.04	1.8.53	1.4.46	1.2.40	
252. Anders Bjerg Jensen	V	22.4.09	1.8.53	1.4.46	1.4.43	1.11.35
253. Alfred Nielsen Timmermann	V	26.12.10	1.9.53	1.4.46	1.2.40	
254. Tage Ekstrøm Larsen	V	21.6.11	1.9.53	1.4.46	1.2.40	
255. Svend Erik Vedel Jørgensen	Ø	7.9.11	1.10.53	1.4.46	1.2.40	
256. Kurt Henrik Malmqvist	K	12.7.12	1.10.53	1.4.46	1.2.40	
258. Knud Rosenberg Jørgensen	Ø	1.4.14	1.12.53	1.4.46	1.2.40	

Tjenestemænd	Tjene- stedet	Født	Over- post- bud I	Over- post- bud II	Postbud	Land- postbud
<i>(overpostbude i brevomdelingen)</i>						
259. Axel Jacob Jacobsen.....	S	3.5.14	1.2.54	1.4.46	1.2.40	
260. Jens Birger Egon Christensen.....	K	27.6.14	1.2.54	1.4.46	1.2.40	
261. Leon Egede Crillesen.....	S	18.7.14	1.2.54	1.4.46	1.2.40	
262. John Børge Frandsen.....	K	20.5.15	1.2.54	1.4.46	1.2.40	
263. Louis Alfred Nilsson.....	SV	24.1.16	1.3.54	1.4.46	1.2.40	
264. Hans Christian Larsen.....	Vby	2.2.16	1.3.54	1.4.46	1.3.40	
264a. Frode Andersen.....	Vby	6.2.26	1.3.54	1.7.49	1.3.47	
265. Villy Einer Olsen.....	K	8.3.16	1.4.54	1.4.46	1.4.40	
266. Henning Schandel Petersen.....	K	18.4.16	1.4.54	1.4.46	1.5.40	
268. Jørgen Gaarde-Nissen.....	K	28.2.17	1.4.54	1.4.46	1.3.41	
269. Karl Max Hansen.....	K	3.7.12	1.5.54	1.4.46	1.2.40	
270. Børge Henry Barming.....	K	5.4.17	1.6.54	1.4.46	1.5.41	
271. Leif Ring Jensen.....	K	14.3.18	1.7.54	1.4.46	1.4.42	
272. Erik Sander Sørensen.....	K	9.7.18	1.7.54	1.4.46	1.8.42	
273. Axel Wochner.....	F	12.4.08	1.7.54	1.4.46	1.4.43	1.6.37
274. Karl Arnold Larsen.....	Van	4.1.17	1.7.54	1.4.46	1.4.43	1.2.41
275. Carl Larsen.....	S	26.8.06	1.7.54	1.4.46	1.4.44	1.7.40
276. Karl Peter Kronhoff Hansen.....	K	3.4.16	1.9.54	1.4.46	1.4.43	1.5.40
277. Erik Jørgen Vinzent Jørgensen.....	Van	25.4.18	1.9.54	1.3.48	1.5.42	
279. Olaf Henrik Andreas Jensen.....	K	7.10.17	1.11.54	1.11.48	1.11.41 ¹	
280. Preben Scheef Sørensen.....	Gj	10.2.18	1.12.54	1.3.48	1.3.42	
281. Frederik Aleksander Jørgensen.....	V	16.3.10	1.1.55	1.4.46	1.4.44	1.7.40
282. Victor Mattesen Juhl.....	V	15.5.02	1.1.55	1.1.47	1.10.28	1.6.20 ^a
283. Alfred Rasmus Jørgensen.....	K	26.3.11	1.1.55	1.1.47	1.2.40	
284. Egon Fredy Munkeboe Jensen.....	F	10.4.16	1.2.55	1.1.47	1.5.40	
285. Erik Børge Andersen.....	Ø	12.5.17	1.2.55	1.1.47	1.6.41	
286. Kaj Emanuel Langner.....	K	23.6.17	1.2.55	1.1.47	1.7.41	
287. Povl Erik Jørgensen.....	K	26.6.17	1.2.55	1.1.47	1.7.41	
288. Hans Peter Bregendahl.....	V	19.9.16	1.4.54 ^b	1.4.46	1.10.40	
289. Poul Frede Frederiksen.....	F	24.7.17	1.3.55	1.1.47	1.8.41	
290. Hans Christian Urban Nielsen.....	V	20.7.17	1.4.55	1.1.47	1.8.41	
291. Erik Folmer Petersen.....	K	30.7.17	1.4.55	1.1.47	1.8.41	
292. Helge Erland Jens Aagaard.....	Ø	31.8.17	1.4.55	1.1.47	1.9.41	
292a. Kai Jørgen Beck.....	S	6.8.16	1.4.55	1.12.48	1.1.47	
294. Svend Gunner Jacobsen.....	Vby	17.8.17	1.6.55	1.9.47	1.9.41	
295. Jørgen Baunsgaard.....	S	6.4.20	1.6.55	1.12.47	1.5.44	
296. Georg Holger Jørgensen.....	K	30.11.17	1.6.55	1.3.48	1.12.41	
297. Jørgen Helge Pedersen.....	NV	14.3.18	1.6.55	1.3.48	1.4.42	
298. Arne Peter Sørensen.....	K	21.5.18	1.6.55	1.3.48	1.6.42	
300. Aage Christen Villadsen.....	V	5.8.16	1.7.55	1.3.48	1.10.42	
301. Rikard Viggo Nielsen.....	Brh	2.2.19	1.7.55	1.7.48	1.3.43	
302. Kaj Hansen.....	K	25.9.18	1.9.55	1.3.48	1.10.42	
303. Siegfred Ludvig Hansen.....	Vir	17.9.15	1.9.55	1.3.48	1.11.42	1.8.41
305. Børge Henry Mikkelsen.....	K	25.1.19	1.10.55	1.3.48	1.2.43	
306. Børge Carl Julius Larsen.....	V	9.2.19	1.11.55	1.3.48	1.3.43	
307. Kaj Botha Bøvith.....	K	4.2.19	1.12.55	1.3.48	1.3.43	
308. Vagn Carlo Hilbert Sklander.....	F	3.8.17	1.2.56	1.1.47	1.9.41	
309. Leif Vilhelm Hansen.....	F	17.3.19	1.2.56	1.3.48	1.4.43	
310. Arnold Villy Hansen.....	K	30.4.19	1.2.56	1.3.48	1.5.43	
311. Ejvind Villy Pedersen.....	K	15.5.13	1.2.56	1.3.48	1.6.43	
312. Kai Vagn Jørgensen.....	K	4.7.15	1.2.56	1.3.48	1.6.43	
313. Erik Aage Jacobsen.....	K	27.7.19	1.3.56	1.3.48	1.8.43	

¹⁾ chauffør 1.9.46–31.10.48. ²⁾ telegrafbud. ³⁾ u.f.nr. 1.11.54–30.9.55.

Tjenestemænd	Tjenestested	Født	Overpostbud I	Overpostbud II	Postbud	Landpostbud
<i>(overpostbude i brevomdelingen)</i>						
314. Jens Willy Nielsen.....	K	15.9.19	1.3.56	1.3.48	1.10.43	
316. Thorkild Emil Jensen.....	Ø	29.11.16	1.3.56	1.7.48	1.10.41	
318. Helmer Hansen.....	K	12.1.20	1.3.56	1.7.48	1.2.44	
319. Per Caspersen.....	S	17.2.20	1.3.56	1.7.48	1.3.44	
320. Jens Kristian Andersen.....	K	27.2.20	1.4.56	1.7.48	1.3.44	
321. Knud Saxbeck.....	V	25.2.20	1.4.56	1.7.48	1.3.44	
322. Helmuth Larsen.....	Brh	2.3.20	1.4.56	1.7.48	1.4.44	
323. Verner Emilius Lund.....	V	16.3.20	1.4.56	1.7.48	1.4.44	
324. Henry Martin Nielsen.....	K	17.3.20	1.4.56	1.7.48	1.4.44	
325. Peter Gunnar Lang Hansen.....	V	20.12.18	1.4.56	1.7.48	1.6.44	
326. Max Christoffersen.....	K	30.10.20	1.4.56	1.7.48	1.11.44	
327. Erik Højhus.....	Ch	4.2.20	1.5.56	1.7.48	1.3.44	
328. Svend Aage Jensen.....	V	15.12.20	1.5.56	1.7.48	1.1.45	
329. John-Erik Poulsen.....	F	1.5.21	1.5.56	1.7.48	1.5.45	
330. Godtfred Emil Jensen.....	K	19.3.20	1.5.56	1.7.48	1.6.45	
331. Børge Munk Jensen.....	af	20.1.15	1.6.56	1.7.48	1.11.41	
332. Christian Willems.....	Søb	19.2.20	1.6.56	1.7.48	1.4.45	
333. Bjørn Rasmus Rasmussen.....	Gj	30.7.17	1.6.56	1.4.49	1.4.43 ¹	
334. Hermann Erik Hans Gerhardt Riisbrigh Wrisberg.....	K	23.5.17	1.7.56	1.7.48	1.10.45	
335. Erik Hans Jørgen Friis Hansen.....	K	8.12.19	1.6.57 ²	1.8.48 ³	1.1.44	
336. Arly Frede Thorleif Thorsen.....	V	11.8.21	1.7.56	1.4.49	1.9.45	
337. Finn Rydik Jensen.....	K	29.10.21	1.8.56	1.4.49	1.11.45	
338. Georg Larsson.....	K	23.11.21	1.9.56	1.4.49	1.12.45	
339. Emil Holm.....	S	1.2.17	1.9.56	1.4.49	1.12.45	
340. Jørn Wagn Glifberg.....	K	19.12.21	1.9.56	1.4.49	1.1.46	
341. Helmer Linde Larsen.....	K	5.1.22	1.9.56	1.4.49	1.2.46	
342. Kurt Hugo Russ.....	F	27.6.21	1.10.56	1.4.49	1.2.46	
343. Egon Werner Knudsen.....	Søb	15.12.20	1.10.56	1.4.49 ⁴	1.12.45	
344. Frode Albert Andersen.....	K	28.2.19	1.10.56	1.4.50	1.8.45	
345. John Sigvald Schou Petersen.....	Hl	10.4.22	1.10.56	1.4.50	1.4.46	
346. Kaj Aage Niels Wallin.....	K	4.12.17	1.11.56	1.4.49	1.2.46	
347. Poul Viktor Engelbreth Christensen.....	Gj	14.3.17	1.11.56	1.5.49	1.9.45	1.4.41
349. Børge Øster Jørgensen.....	K	9.10.21	1.11.56	1.4.50	1.11.45	
349a. Bertel Kragrup.....	Hl	7.11.14	1.12.56	1.4.46	1.12.38	
349b. Edvin Arnold Marius Jacobsen.....	K	15.4.15	1.12.56	1.7.48	1.2.48	
350. Svend Aage Nielsen.....	K	7.2.19	1.12.56	1.4.50	1.12.45	
351. Helge Andersen.....	K	1.3.17	1.12.56	1.4.50	1.2.46	1.11.43
352. Harald Sofus Bredegaard Rasmussen.....	S	31.12.18	1.1.57	1.6.51	1.1.43 ⁵	
353. Kjeld Gerdes Sprøgel.....	V	18.3.21	1.1.57	1.6.51	1.4.45	
354. Henning Eigil Axel Kirkbøl.....	Vby	28.8.22	1.1.57	1.6.51	1.4.46 ⁶	
355. Poul Vilhelm Bidstrup.....	K	29.6.23	1.2.57	1.6.51	1.4.46	
356. Verner Christian Vilhelmsen.....	Brh	19.8.23	1.2.57	1.6.51	1.4.46	
357. Knud Børge Frøkjær Nielsen.....	Hl	13.3.24	1.2.57	1.6.51	1.4.46	
360. Lars Frederik Nielsen.....	Ly	26.5.97	1.4.57	1.4.46	1.8.44	1.11.31
361. Kai Villemoes Petersen.....	K	5.7.23	1.4.57	1.6.51	1.4.46	
362. Charly Aage Schmidt.....	Ø	11.10.18	1.5.57	1.3.48	1.11.42	
363. Jens Peter Larsen.....	S	29.12.21	1.5.57	1.4.49	1.1.46	
364. Willy Børge Jensen.....	K	24.6.23	1.7.57	1.5.49	1.4.46	
365. Henry Jensen.....	V	1.8.23	1.8.57	1.6.51	1.4.46	
366. Arne Christian Langebeck.....	S	12.4.24	1.8.57	1.6.51	1.4.46	
367. Christen Arnold Nielsen.....	K	24.7.17	1.8.57	1.11.51	1.9.46	

¹⁾ ude af post- og tgravf. 1.10.45–31.1.46. ²⁾ overchauffør 1.7.56. ³⁾ chauffør. ⁴⁾ u.f.nr. 1.5.50–31.3.51. ⁵⁾ fagprøve 45/46, overpakmester 1.7.46–30.11.47. ⁶⁾ fagprøve 50/47.

Tjenestemænd	Tjenestested	Født	Overpostbud I	Overpostbud II	Postbud	Landpostbud
<i>(overpostbude i brevomdelingen)</i>						
368. Helmutt Smith Frederiksen	Ch	18.8.20	1.9.57	1.4.50	1.8.45	
368a. John Egil Foverskov	K	5.5.22	1.10.57	1.9.49	1.4.46	
369. Harry Konrad Lindblad	K	9.12.23	1.10.57	1.4.52	1.4.46 ¹	
370. Ove Henry Pedersen	K	22.12.24	1.10.57	1.4.52	1.4.46	
371. Svend Hansen	N	6.3.25	1.11.57	1.4.52	1.4.46	
372. Reno Verner Sylvest	K	14.12.24	1.12.57	1.4.52	1.4.46 ²	
373. Hans-Erik Olsen	K	28.11.22	1.12.57	1.4.52	1.4.46	
374. Orla Einar Augustin Mogensen	Brh	30.8.19	1.1.58	1.3.48	1.9.43	
375. Jørgen Raun	Vby	28.8.22	1.1.58	1.8.52	1.4.46	
376. Knud Viggo Erik Thøgersen	N	31.8.17	1.2.58	1.1.47	1.9.41	
376a. Børge Christensen	S	11.2.23	1.2.58	1.3.49	1.6.48	
377. Anthon Anders Preben Mikkelsen	K	1.6.25	1.2.58	1.8.52	1.6.46	
378. Kurt Helge Rasmussen	V	9.7.21	1.2.58	1.8.52	1.6.46	
379. Carl William Wilms Raun	Vby	5.11.20	1.2.58	1.8.52	1.6.46	
380. John Visti Ivanow Fisk	K	14.5.22	1.2.58	1.8.52	1.9.46	
381. Børge Herman Jensen	F	14.12.22	1.2.58	1.11.52	1.10.46	
382. Hans Heinrich Johannes Larsen	V	16.4.21	1.2.58	1.11.52	1.10.46	
383. Jack Langhorn	K	30.5.17	1.2.58	1.11.53	1.11.46	
384. Max Walther Holberg Petersen	K	11.11.25	1.2.58	1.12.52	1.12.46	
385. Helge Søren Hjulmand	Hl	16.12.25	1.2.58	1.12.52	1.1.47	
386. Kjeld Georg Fischer Andreassen	Hvi	9.3.26	1.2.58	1.12.52	1.4.47	
388. Milton Aage Olsen	S	27.7.25	1.3.58	1.12.52	1.4.47	
389. Orla Nedergaard Hansen	V	6.8.23	1.3.58	1.12.52	1.5.47	
390. Tage Boe Jensen	K	9.5.25	1.3.58	1.12.52	1.5.47	
392. Robert Charles Sieben	Brh	9.4.21	1.4.58	1.12.52	1.9.47	
393. Bill Harry Hansen	Ø	21.10.23	1.4.58	1.12.52	1.10.47	
394. Erik Larsen	K	5.10.26	1.4.58	1.12.52	1.11.47	
395. Aage Jørgen Pedersen	V	30.4.20	1.4.58	1.2.53	1.9.47	
396. Villy Immanuel Andersen	F	27.7.22	1.4.58	1.2.53	1.12.47	
397. Vang Pio Friis Nielsen	K	10.12.07	1.5.58	1.2.53	1.12.47	
398. Carlo Emil Hansen	Van	23.5.08	1.5.58	1.2.53	1.2.48	
399. Lars Vilhelm Aage Ingeman Arbøl	N	28.5.00	1.4.46 ³	1.4.28	1.4.20 ⁴
400. Johannes Frederik Sørensen	K	11.6.00	1.4.46 ⁵	1.2.30	1.4.20 ⁴
404. Emil Christian Oulund	S	22.3.14	1.4.46	1.4.38	
405. Børge Næsted Hansen	K	28.4.14	1.4.46	1.2.40	
406. Erik Breiling	Ø	28.1.14	1.9.46	1.5.39	
407. Erik Hans Getreuer Vilhelmsen	S	29.10.11	1.1.47	1.2.40	
408. Jørgen Jung Jensen	K	4.5.20	1.4.47	1.6.44	
409. Hans Peter Christian Nielsen	Ø	24.4.18	1.3.48	1.5.42	
412. Andreas Gullev Hansen	Ly	11.3.07	1.3.48	1.11.44	1.8.39
415. Thomas Kresten Madsen	Hl	10.12.20	1.4.49	1.11.45	
416. Erik Monrad Wendelboe	Ø	26.2.20	1.4.49	1.3.46	
417. Marinus Niels Peter Nielsen	S	25.6.12	1.4.50	1.3.40	
417a. Poul Verner Jensen	Søb	14.3.20	1.4.50	1.4.44	
418. Henning Svend Johan Pedersen	F	26.12.22	1.6.51	1.4.46	
418a. Daniel Christian Andersen	Ø	25.9.23	1.8.51	1.4.46	
419. Verner Kofoed	Ly	6.1.22	1.10.51	1.2.46	
420a. Erhard Johannes Ulrik Bredahl Christensen	K	1.11.18	1.4.52	1.4.46	
420b. Helge Hansen Christiansen	Gj	1.2.17	1.4.52	1.12.46	
421. Kjeld Emil Sophus Nielsen	Ch	25.9.23	1.8.52	1.4.46	
422. Aage Thorvald Johannes Hansen	K	7.4.23	1.8.52	1.7.46	1.4.46

¹⁾ overpostbud II 1.12.48–30.6.51. ²⁾ overpostbud II 1.12.48–31.3.51. ³⁾ overpostbud I 1.9.47–31.10.47. ⁴⁾ telegrafbud. ⁵⁾ overpostbud I 1.9.47–30.11.51.

Tjenestemænd	Tjene- stested	Født	Over- post- bud II	Postbud	Land- postbud
<i>(overpostbude i brevomdelingen)</i>					
424. Børge Leif Larsen	Vir	24.5.24	1.9.52	1.4.46	
424a. Aage Hagen-Nilsson	K	10.5.22	1.9.52	1.8.46	
426. Christian Larsen	Ø	29.3.18	1.12.52	1.6.46	
427. Tage Christian Rasmussen	K	5.5.22	1.12.52	1.12.46	
428. Poul Henrik Nielsen	HI	28.2.23	1.12.52	1.2.47	
429. Erling Lindhard Kristensen	K	15.1.22	1.12.52	1.3.47	
429a. Henning Kaj Schou Petersen	HI	31.3.19	1.12.52	1.7.47	
430. Ronald Thorkild Arnecke	Vby	27.8.26	1.12.52	1.9.47	
431. Alfred Juhl	Ksa	10.7.08	1.2.53	1.2.48	
432. Uno Josva Jensen	HI	12.1.09	1.2.53	1.2.48	
433. Frederik Albert Heinrich Raith	K	23.1.09	1.2.53	1.2.48 ¹	
435. Ingo Carl Petersen	HI	27.5.09	1.2.53	1.2.48	
436. Henrik Bue	N	24.9.09	1.2.53	1.2.48	
437. Karl Villy Lefland	K	29.4.10	1.2.53	1.2.48	
438. Henry Berner Frost	F	11.6.10	1.2.53	1.2.48	
439. Oskar Laurits Holger Hansen	Van	1.12.10	1.2.53	1.2.48	
441. Ejnar Harry Nielsen	Søb	14.1.13	1.2.53	1.2.48	
442. Samuel Mordechai Breschel	K	15.1.13	1.2.53	1.2.48 ²	
443. Olaf Alexius Andersen	F	30.4.13	1.2.53	1.2.48	
444. Ejvind Elvinus Andersen	HI	9.5.13	1.2.53	1.2.48	
445. Gustav Frederiksen	S	20.5.13	1.2.53	1.2.48	
446. Svend Aage Elith Larsen	K	23.7.13	1.2.53	1.2.48	
447. Ejvind Fuirendal Hansen	N	14.9.13	1.2.53	1.2.48	
448. Alex William Isaksson	Ch	8.4.14	1.2.53	1.2.48	
449. Arne Sigurd Skaarup Nielsen	K	1.7.14	1.2.53	1.2.48	
451. Poul Alf Lottrup Philipsen	K	28.2.15	1.2.53	1.2.48	
452. Valdemar Frederik Løfqvist	Ø	2.4.15	1.2.53	1.2.48	
453. Villy Robert Jensen	N	18.6.15	1.2.53	1.2.48	
454. Svend Ove Larsen	S	23.12.15	1.2.53	1.2.48	
455. Erik Hans Richard Friis	Gj	26.7.16	1.2.53	1.2.48	
456. Hans Aage Gabriel Sørensen	N	8.2.17	1.2.53	1.2.48	
457. Børge Victor Brønshøj	K	7.8.17	1.2.53	1.2.48	
458. Helge Hans Christian Christensen	S	17.1.18	1.2.53	1.2.48	
459. Robert Saalfeld Frandsen	S	15.3.18	1.2.53	1.2.48	
461. Leon Børge Valdemar Sørensen	V	30.4.19	1.2.53	1.2.48	
462. John Frisch	K	28.7.19	1.2.53	1.2.48	
463. Arne Helmuth Hansen	N	29.8.19	1.2.53	1.2.48	
464. Erhard Nielsen Pedersen	F	6.9.20	1.2.53	1.2.48	
465. Hans Gotfred Søren Meyer Frederiksen	N	23.12.20	1.2.53	1.2.48	
466. Poul Erik Mortensen	K	25.3.21	1.2.53	1.2.48	
467. Christian Pedersen	N	22.4.21	1.2.53	1.2.48	
468. Preben Vons	V	15.6.21	1.2.53	1.2.48	
469. Kaj Verner Rasmussen	Vby	11.8.21	1.2.53	1.2.48	
470. Jens Ludvig Bokelund	V	2.9.21	1.2.53	1.2.48	
471. Knud Harald Mikkelsen	Søb	29.12.21	1.2.53	1.2.48	
472. Erik Verner Nielsen	K	12.3.23	1.2.53	1.2.48	
474. Arne Ricard Schrøder	V	1.4.21	1.3.53	1.3.47	
475. Leif Rasmussen	K	27.10.26	1.3.53	1.11.47	
476. Harry Edmund Oskar Armand Lorentzen	F	13.4.08	1.3.53	1.2.48	
477. Edvard Hansen	K	26.11.13	1.3.53	1.2.48	
478. Helmuth Peter Jacobsen	K	7.10.15	1.3.53	1.2.48	
479. Egon Carlo Jensen	V	12.4.14	1.3.53	1.3.48	

¹⁾ overpostbud II 1.4.49–31.5.51. ²⁾ overpostbud II 1.5.50–30.11.52.

Tjenestemænd	Tjenestested	Født	Overpostbud II	Postbud	Landpostbud
<i>(overpostbude i brevomdelingen)</i>					
480. Gunnar Mortensen	K	30.11.16	1.3.53	1.3.48	
481. Georg Evonli Niels Pedersen	N	8.6.17	1.3.53	1.3.48	
482. Ove Elis Hjelm	V	14.8.26	1.3.53	1.3.48	
482a. Børge Villy René Nielsen	Gj	26.11.25	1.4.53	1.5.49	
483. Mogens Erik Nielsen	V	28.4.27	1.5.53	1.5.48	
484. Viktor Emanuel Arneke	Vby	3.12.23	1.5.53	1.5.48	
485. Albert Petersen	N	12.5.11	1.6.53	1.2.48	
486. Holger Alfred Groth Hansen	Ø	7.11.15	1.6.53	1.4.48	
487. Willy Bak Andersen	S	20.9.23	1.6.53	1.6.48	
488. Ib Bokelund	K	5.10.23	1.6.53	1.6.48	
489. Tage Iben Nielsen	K	3.1.24	1.6.53	1.6.48	
490. Bjarne Axel Marcher	S	4.3.25	1.6.53	1.6.48	
491. Ove Kjærsgaard	Vby	25.10.23	1.7.53	1.12.47	1.8.47
492. Poul Jørgen Larsen	K	27.8.24	1.7.53	1.6.48	
493. Aage Ejvind Andersen	F	21.5.23	1.7.53	1.7.48	
494. Edvard Aarup Iversen	K	15.8.23	1.7.53	1.7.48	
495. Egon Larsen	F	15.11.24	1.7.53	1.7.48	
496. Harry Thomas Vilhelm Christensen	HI	16.12.19	1.7.53	1.7.48	
498. Otto Bernhard Madsen	N	9.7.27	1.8.53	1.8.48	
499. Hågbart Emanuel Kristensen	Ksa	21.2.20	1.9.53	1.8.48	1.4.48
500. Jørn Bang Poulsen	K	2.4.27	1.9.53	1.8.48	
501. Hans David Hansen	Ø	1.7.19	1.9.53	1.9.48	
503. John Valdemar Rank Nielsen	F	11.3.24	1.10.53	1.7.48	
504. Jørgen Christophersen	S	15.5.21	1.10.53	1.8.48	
506. Ejner Hansen	HI	4.11.21	1.10.53	1.10.48	
507. Vagn Halvor Madsen	Gj	15.5.27	1.10.53	1.10.48	
508. Poul Otto Christian Olsen	K	8.7.23	1.10.53	1.7.50	1.2.47
509. Ernst Børge Balle Jensen	Vby	17.8.15	1.11.53	1.2.48	
511. Jørgen Kjær	af	30.7.27	1.12.53	1.8.48	
512. Svend Leo Holm Nielsen	NV	25.9.26	1.12.53	1.11.48	
514. Svend Arne Hansen	S	24.12.23	1.12.53	1.12.48	
515. Niels Christian Fredriksen Nørskov	Ø	19.8.25	1.12.53	1.12.48	
516. Ruben Johannes Peter Nielsen	S	17.9.27	1.12.53	1.12.48	
517. Svend Aage Nielsen	Gj	23.9.18	1.2.54	1.2.48	
518. Helge Brygmann Christiansen	S	7.5.24	1.2.54	1.8.48	
519. Hans Helge Anders Petersen	HI	7.6.25	1.2.54	1.11.48	
520. Peder Børge Klejn	V	26.12.23	1.2.54	1.12.48	
520a. Kaj Verner Olsen	Ksa	15.12.27	1.2.54	1.1.49	
522. Frederik Rasmussen	Ø	11.8.24	1.2.54	1.1.49	
523. Leif Svend Nielsen	af	5.11.24	1.2.54	1.1.49	
524. Poul Ingemann Larsen	K	28.2.26	1.2.54	1.1.49	
525. Carl Peter Eskild Frydensberg Larsen	Ø	6.5.24	1.2.54	1.2.49	
526. Kaj Henning Christoffersen	SV	14.10.12	1.3.54	1.2.48	
527. Jens Christian Sørensen	S	29.12.24	1.3.54	1.1.49	
528. Jens Orla Brendstrup	K	1.10.25	1.3.54	1.1.49	
529. Knud Johannes Simonsen	Vby	30.11.19	1.3.54	1.1.49	
530. Hans Christian Hansen	Ly	21.12.22	1.3.54	1.2.49	
531. Erik Sandberg Bech	Brh	9.4.25	1.3.54	1.3.49	
532. Kaj Peter Hansen	F	4.1.28	1.3.54	1.3.49	
533. Aksel Benny Hansen	V	27.11.23	1.3.54	1.3.49	
534. Preben Sode Faurschou	F	7.9.24	1.3.54	1.3.49	
535. Keld Ole Bach Hansen	N	1.10.24	1.3.54	1.3.49	
536. Svend-Aage Sylvest Jensen	af	1.2.22	1.4.54	1.2.48	
537. Sigfred Josef Appelt Nielsen	F	26.10.25	1.4.54	1.11.48	

Tjenestemænd	Tjene- stested	Født	Over- post- bud II	Postbud	Land- postbud
<i>(overpostbude i brevomdelingen)</i>					
538. Preben Kurt Madsen	Søb	28.9.25	1.4.54	1.3.49	
539. Børge Lennart Frederiksen	F	10.8.25	1.4.54	1.4.49	
540. David Rolighed Christensen	S	9.1.24	1.4.54	1.4.49	
541. Karl Schmidt	F	1.8.26	1.4.54	1.4.49	
542. Knud Holm Kjæmpe	N	11.11.22	1.4.54	1.4.49	
543. Erik Henrik Jørgen Larsen	Ly	30.10.21	1.5.54	1.6.46	
544. Gunner Immanuel Hvalstrup	Søb	27.5.24	1.5.54	1.5.49	
545. Oscar Carl Kronkvist	Ksa	19.6.24	1.6.54	1.6.48	
546. Rudolf Gustav Quistdorff	V	14.10.26	1.6.54	1.12.48	
547. Evald Villy Poulsen	V	29.11.16	1.6.54	1.7.50	1.5.48
548. John Helmuth Nielsen	Ø	1.5.26	1.6.54	1.6.49	
549. Egon Johansen	Ø	10.9.24	1.6.54	1.6.49	
550. Albert West Nielsen	V	1.1.25	1.6.54	1.7.49	
551. Holger Cyril Rasted	K	22.10.25	1.3.54 ¹	1.7.48	
552. Poul Christian Christensen	Ø	27.8.25	1.7.54	1.7.49	
553. Alfred Nordentoft Dahlgaard	F	22.6.28	1.7.54	1.7.49	
554. Jørgen Rasmussen	Ch	13.11.23	1.8.54	1.2.49	
556. Eigil Hjalmar Rød	Ly	1.11.27	1.8.54	1.7.49	
557. Otto Bjerg	F	30.7.24	1.8.54	1.8.49	
558. Kai Børge Henning Nielsen	K	27.4.25	1.8.54	1.8.49	
559. Arne Dan Magleholm	F	2.11.27	1.8.54	1.8.49	
560. Ejgo Holmer	K	9.11.24	1.9.54	1.8.49	
561. Svend Manfred Lindholm Texhøj	F	20.8.28	1.9.54	1.9.49	
562. Erling Børge Thomsen	N	21.8.28	1.9.54	1.9.49	
563. Colja Bernhard Mogens Margetto Fisk	Vby	19.5.28	1.9.54	1.9.49	
564. Kjeld Ib Aage Nielsen	K	22.3.17	1.10.54	1.4.41 ²	
567. Helge Jørgensen	K	9.9.28	1.10.54	1.10.49	
568. Kurt Laursen	Brh	16.11.21	1.10.54	1.10.49	
569. Werner Nielsen	Ø	19.5.24	1.10.54	1.10.49	
570. John William Larsen	N	14.12.27	1.11.54	1.11.49	
571. Poul Marius Møller	K	2.2.27	1.12.54	1.6.48	
572. Frits Adelhøj	S	30.1.28	1.12.54	1.12.49	
573. Boleslaw Molsing	F	14.12.24	1.12.54	1.12.49	
574. Egon Imbæk	Van	16.5.25	1.12.54	1.12.49	
575. Gunner Kaj Hansen	K	2.11.26	1.1.55	1.1.50	
576. Frode Pedersen	V	12.4.26	1.1.55	1.1.50	
577. Tage Venø Nyby	K	11.4.25	1.1.55	1.1.50	
578. Niels Anker Axelsen	V	16.4.25	1.1.55	1.1.50	
579. Herman Damgaard Jensen	Ø	12.5.25	1.1.55	1.1.50	
580. Oskar Andreas Heidemann	Ø	13.8.25	1.1.55	1.1.50	
581. Mikkel August Møller Kristensen	K	26.8.25	1.1.55	1.1.50	
582. Ib Kristian Harring Schmidt	V	16.10.28	1.1.55	1.1.50	
583. Knud Ernst Jacobsen	Vby	20.5.20	1.2.55	1.1.49	
584. Bent Rudolf Nilsson	Hvi	18.5.28	1.2.55	1.7.49	
585. Kaj Børge Fløvel	N	14.6.25	1.2.55	1.1.50	
586. Jørgen Willy Møller Nielsen	F	17.1.29	1.2.55	1.2.50	
587. Erik Holger Larsen	S	23.1.29	1.2.55	1.2.50	
588. Svend de la Motte Maahr	Ø	27.6.26	1.3.55	1.6.49	
589. Anton Ejner Nielsen	V	19.9.28	1.3.55	1.10.49	
591. Poul Jørn Larsen	Brh	31.12.28	1.3.55	1.1.50	
592. Erik Edvard Andersen	K	27.10.26	1.3.55	1.3.50	
593. Orla Simonsen	N	7.8.25	1.3.55	1.3.50	

¹) u.f.nr. 15.1.55–30.4.55. ²) overpostbud II 1.9.46–31.5.49.

Tjenestemænd	Tjene- stedet	Født	Over- post- bud II	Postbud	Land- postbud
<i>(overpostbude i brevomdelingen)</i>					
594. Jacob Gerhard Waldbaum Dencker Carlsen	Ø	29.12.25	1.3.55	1.3.50	
595. Henrik Peter Christensen	V	21.4.26	1.3.55	1.3.50	
596. Paul Wichmann Ludvigsen	Vir	29.6.24	1.4.55	1.8.46	
597. Svend Volmer Mikkelsen	Ly	26.12.17	1.4.55	1.7.47	
598. John Hansen	V	17.1.29	1.4.55	1.2.50	
599. Andreas Bonnerup Gregersen	V	27.8.26	1.4.55	1.4.50	
600. Laurits Mosgaard	K	31.1.25	1.4.55	1.4.50	
600a. Niels Kristian Pedersen	Hé	8.10.28	1.4.55	1.6.51	
602. Julius Frederik Saabye	S	6.3.25	1.5.55	1.5.50	
603. Erik Aage Forneby	Van	18.9.25	1.5.55	1.5.50	
604. Aage Unger	Søb	27.9.25	1.5.55	1.5.50	
605. Poul Eigil Nielsen	N	10.8.28	1.6.55	1.6.50	
606. Svend Vagner Christensen	Ksa	27.6.26	1.6.55	1.6.50	
607. Jens Peter Jensen	K	30.5.19	1.6.55	1.6.50	
609. Poul Kristian Frederiksen	N	10.1.22	1.6.55	1.6.50	
610. Freddy Johannes Jørgensen Farre	S	12.3.22	1.6.55	1.6.50	
610a. Poul Erik Sørensen	Hl	28.5.25	1.7.55	1.1.50	
611. Børge Carl Jensen	S	3.7.28	1.7.55	1.7.50	
613. Villy August Nielsen	K	23.6.25	1.8.55	1.4.50	
614. Svend Aage Olesen	V	17.10.25	1.8.55	1.8.50	
615. David Denbæk	K	23.8.18	1.8.55	1.8.50	
616. Egon Thomsen	Ch	29.5.26	1.9.55	1.4.50	
618. Palle Johannes Vedersø	F	13.3.28	1.9.55	1.9.50	
619. Kai Hvidsten Hansen	V	16.10.25	1.9.55	1.9.50	
621. Kurt Holger Søgaard	Søb	26.6.21	1.10.55	1.8.50	
622. Egon Reinhardt Ruders Rasmussen	Søb	9.3.22	1.10.55	1.9.50	
624. Thorvald Vestergaard Nielsen	Vby	17.9.25	1.10.55	1.10.50	
625. Carl Ejnar Malm	Vby	19.7.19	1.10.55	1.10.50	
628. Knud Gunner Anders Olsen	Brh	7.1.23	1.10.55	1.10.50	
628a. Poul Albert Larsen	Ø	1.8.30	1.10.55	1.6.54	
629. Viktor Knudsen Jensen	V	23.2.27	1.11.55	1.9.50	
630. Svend Anker Hansen	Ø	30.11.27	1.11.55	1.10.50	
631. Børge Schødt Schlosser	Ø	1.4.19	1.11.55	1.10.50	
632. Boleslaw Anton Wisniewski	S	7.12.19	1.11.55	1.10.50	
633. Torben Petersen	S	16.12.26	1.2.56	1.1.49	
634. Jens Lauesen	S	6.4.23	1.2.56	1.6.50	
635. Hans Jørgen Rasted	K	10.12.28	1.2.56	1.10.50	
636. Leif Christian Green	Hl	26.8.24	1.2.56	1.11.50	
637. Valdemar Godsk	F	15.6.19	1.2.56	1.11.50	
638. Knud Arne Larsen	Ly	17.6.19	1.4.56	1.2.48	
639. Henry Alfred Michelich	Ly	22.6.19	1.4.56	1.3.48	
643. Poul Sjøgren	Hé	22.12.28	1.4.56	1.10.50	
644. Verner Richard Andersen	N	4.8.28	1.4.56	1.10.50	
645. Erik Viktor Hansen	N	8.11.25	1.4.56	1.11.50	
646. Villy Alfred Jørgensen Bank	F	26.2.20	1.4.56	1.11.50	
647. Kai Kristian Kallermann	V	19.10.21	1.4.56	1.11.50	
648. Emil Børge Førsterling	V	23.4.22	1.4.56	1.11.50	
649. Peder Møller Christensen	F	21.12.22	1.4.56	1.11.50	
651. Jørgen Riberholdt-Nielsen	V	15.12.28	1.4.56	1.12.50	
652. Oskar Johannes Andreassen	F	10.2.26	1.4.56	1.12.50	
653. Verner Christensen Carl	F	12.5.26	1.4.56	1.12.50	
654. Svend Aage Jepsen	N	24.6.26	1.4.56	1.12.50	
655. Børge Larsen	V	21.1.29	1.4.56	1.12.50	
656. Knud Ronald Larsen	Ø	28.10.22	1.4.56	1.12.50	

Tjenestemænd	Tjenestested	Født	Overpostbud II	Postbud	Landpostbud
<i>(overpostbude i brevomdelingen)</i>					
657. Sigfred Tønning	K	19.12.18	1.4.56	1.12.50	
658. Arne Kai Reginhardt Starnov	F	3.7.24	1.4.56	1.11.51	1.2.50
659. Knud Erik Larsen	Ø	29.1.28	1.4.56	1.1.51	
659a. Johannes Erik Andersen	Søb	3.2.29	1.6.56	1.5.50	
662a. Georg Oscar Lemvig	K	29.1.24	1.6.56	1.12.50	
664. Harni Erik Nielsen	F	29.3.26	1.6.56	1.1.51 ¹	
666. Hans Viggo Fruerlund	HI	22.12.26	1.6.56	1.1.51	
667. Walther Grum Moestrup	Hvi	26.12.26	1.6.56	1.4.51	
668. Preben Ib Lemming Andersen	Ø	31.10.29	1.7.56	1.1.51	
669. Holger Gregers Larsen	N	25.6.26	1.7.56	1.1.51	
670. Knud Erik Adamsen	V	11.11.22	1.7.56	1.1.51	
672. Bjarne Verner Ekman	S	30.4.29	1.7.56	1.3.51	
673. Ove Holm	F	31.7.29	1.8.56	1.2.51	
674. Viggo Hans Cetti Clausen	F	28.1.30	1.8.56	1.2.51	
675. Einer Nielsen	N	28.8.26	1.8.56	1.2.51	
677. Poul Børge Ingvar Larsen	S	28.1.26	1.10.56	1.2.51	
678. Ove Nielsen	Ø	16.10.27	1.10.56	1.2.51	
679. Svend Gunner Nielsen	N	12.7.29	1.10.56	1.3.51	
680. Egon Helge Jørgensen	N	9.5.28	1.10.56	1.4.51	
682. Wedell Poul Østergaard	Ch	7.5.24	1.11.56	1.10.50	
683. Bent Erik Bach Hansen	V	19.6.27	1.11.56	1.3.51	
684. Lejf Robert Martin Petersen	SV	16.3.30	1.11.56	1.4.51	
686. Svend Aage Jensen	Vby	3.9.25	1.12.56	1.4.51	
688. Elith Petersen	Ø	30.6.28	1.12.56	1.4.51	
689. Kaj Robert Lindkvist Christensen	N	23.10.29	1.12.56	1.4.51	
689a. Willy Jørn Andersen	V	27.10.20	1.10.55 ²	1.10.50	
691. Alfred Høgh Olesen	HI	21.9.18	1.1.57	1.4.51	
692. Johan Frederik Benedikt Appelt Nielsen	F	1.5.19	1.2.57	1.2.48	
694. Alf Leo Larsen	HI	6.4.29	1.2.57	1.4.51	
694a. Tage Pedersen	Ksa	27.12.29	1.3.57	1.1.51	
695. Bent Christian Hansen	11	12.4.30	1.3.57	1.5.51	
696. Aage Hansen	S	16.10.28	1.3.57	1.5.51	
697. Poul Hans Reinhardt Olsen	F	25.3.26	1.3.57	1.5.51	
699. Helge Ejner Rasmussen	Ly	19.3.19	1.4.57	1.3.48	
700. Arne Vilhelm Salomonsson	Ly	19.4.24	1.4.57	1.6.48	
701. Frede Egon Jønsson	Ly	29.7.24	1.4.57	1.7.49	
702. Axel Verner Nielsen	Ly	22.9.26	1.4.57	1.9.49	
703. Erik Willner	Ch	9.8.27	1.4.57	1.2.51	
705. Bent Peter Pedersen	N	23.8.28	1.4.57	1.5.51	
706. Ole Hybel	N	4.4.30	1.4.57	1.5.51	
707. Jens Peter Hansen	Vby	18.2.20	1.4.57	1.5.51	
708. Arnold Sohn Larsen	K	17.7.29	1.4.57	1.6.51	
709. Johan Bitsch Kristensen	V	13.2.26	1.4.57	1.6.51	
710. Poul-Erik Jørgensen	Ø	6.4.26	1.4.57	1.6.51	
711. Carl Theodor Meier	Vby	18.4.26	1.4.57	1.6.51	
712. Hans Erik Rasmussen	K	21.4.26	1.4.57	1.6.51	
713. Kristen Aastrup Jørgensen	Vby	23.9.26	1.4.57	1.6.51	
714. Einer Poulsen	V	16.1.27	1.4.57	1.6.51	
715. John Folke Jakob Olsen	Vby	23.8.27	1.4.57	1.6.51	
716. Hans Christian Koch	V	23.2.29	1.4.57	1.6.51	
717. Peter Poulsen	Søb	2.6.26	1.4.57	1.7.51	
718. Villy Rasmus Tolstrup	Ø	20.9.26	1.4.57	1.10.51	

¹) overpostbud II 1.4.53–30.9.55. ²) ude af post- og tgrafv. 1.10.59–31.12.60.

Tjenestemand	Tjenestested	Født	Overpostbud II	Postbud	Landpostbud
<i>(overpostbude i brevomdelingen)</i>					
719. Harding Wolf Hjortsø Kristensen	F	16.9.26	1.4.57	1.1.52	
720. Arne Skov	Ch	19.10.26	1.4.57	1.1.52	
720a. Svend Christensen	Ksa	9.7.28	1.4.57	1.11.52	
723. Hans Christensen	F	10.2.27	1.6.57	1.6.51	
724. Orla Jensen	S	7.5.26	1.6.57	1.7.51	
725. Hans Glerup Nielsen	N	19.9.27	1.8.57	1.7.51	
726. Kurt Peter Pedersen	V	1.5.27	1.8.57	1.9.51	
729. Johan Gordon Rasmussen Melhedegaard	Ø	21.2.27	1.9.57	1.11.51	
730. Georg Fritz Jensen	Ø	18.8.26	1.10.57	1.8.51	
731. Hans Peter Brandt Hansen	Ø	29.10.29	1.11.57	1.10.51	
732. Svend Erik Karl Petersen	Ø	12.11.20	1.11.57	1.10.51	
733. Thomas Marius Thomsen	Gj	12.3.27	1.11.57	1.11.51	
734. Niels Baand Larsen	S	14.2.27	1.12.57	1.11.51	
735. Oluf Christensen	Vby	19.10.26	1.1.58	1.10.51	
736. Maggo Erik Jensen	S	14.2.27	1.1.58	1.11.51	
737. Henrik Bruhn	Søb	17.7.27	1.2.58	1.9.51	
738. Bernhard Ingeman Høst Hansen	V	3.3.27	1.2.58	1.11.51	
740. Johnny Anker Matz	S	4.6.29	1.3.58	1.7.50	
741. Henry Johannes Hansen	S	24.1.29	1.3.58	1.1.51	
742. Anders Kristian Rønberg	N	6.4.27	1.3.58	1.11.51	
743. Sigvald Hansen Kvist	V	20.6.27	1.3.58	1.11.51	
745. Vagn Skovbo Christensen	F	26.8.27	1.3.58	1.11.51	
746. Henry Emil Baltersen	K	21.12.27	1.3.58	1.11.51	
747. Ole Peter Vejvad Kjær	Vby	12.11.28	1.3.58	1.11.51	
748. Bent Lüttmann Thomsen	S	19.11.30	1.3.58	1.12.51	
749. Erik Poul Schyberg	F	30.11.26	1.3.58	1.12.51	
750. Eskær Rasmus Sørensen	Ø	3.2.27	1.3.58	1.12.51	
751. Fridolf Oskar Håkansson	Ø	5.11.29	1.4.58	1.8.51	
752. Bent Aage Jensen	S	8.5.27	1.4.58	1.12.51	
753. Egon Larsen	S	29.5.27	1.4.58	1.12.51	
754. Hans Peder Dyrby Pedersen	S	8.9.27	1.4.58	1.12.51	
755. Preben Wassard Christensen	Hvi	23.7.26	1.5.58	1.7.49	
759. Engberg Sejersén	Ø	15.6.28	1.5.58	1.3.52	
760. Gunnar Theodor Munk	K	15.7.27	1.3.58 ¹⁾	1.11.51	

¹⁾ u.f.nr. 1.7.—31.10.58.

Tjenestemænd	Tjenestested	Født	Overpostbud I	Overpostbud II (postpakmester)	Postbud	Landpostbud
Overpostbude i pakkeordelingen.						
3. Christian Johannes Christiansen, R.....	pakke	25.7.94	1.4.45	1.8.20	1.5.18	
4. Carlo Erik Sørensen	pakke	18.11.97	1.12.46	1.8.20	1.5.19	
5. Niels Kristian Nielsen	pakke	15.9.95	1.4.47	1.8.20 ¹	1.6.19	
10. Lorenz Frederik Hansen Nørr.....	pakke	30.10.97	1.8.48	1.2.33	1.6.19 ²	
11. Otto Edmund Larsen.....	Vby	12.11.96	1.4.49	1.11.34	1.8.20 ³	
13. Hans Peter Knud Nielsen	pakke	5.7.12	1.4.49	1.8.38	1.8.36	
19. Jens Jensen	Ly	23.11.94	1.4.50	1.5.43	1.10.29	
20. Valdemar Christian Jensen	Ly	27.6.04	1.4.51	1.7.43	1.11.32	
21. Svend Aage Christian Petersen.....	Søb	24.11.02	1.4.51	1.4.46	1.6.32	
23. Valdemar Emanuel Brandeborg.....	pakke	7.7.14	1.6.51	1.12.48 ⁴	1.8.38	
24. Oluf Otto Olsen	Gj	2.9.12	1.11.51	1.10.45	1.10.36	
24a. Villy Valdemar Skov Pedersen.....	Ly	6.5.18	1.3.52	1.12.48	1.6.43	
25. Hans Erik Strømmen	pakke	4.4.14	1.4.52	1.12.45	1.5.38	
26. Aage Willy Petersen	pakke	8.4.14	1.11.52	1.4.46	1.8.38	
27. Georg Carstensen	pakke	23.10.14	1.11.52	1.4.46	1.11.38	
28. Arne Henrik Hansen	Ch	6.1.13	1.4.53	1.2.39	1.2.37	
29. Helmuth Gerhard Jensen	Ksa	12.2.01	1.4.53	1.6.41	1.3.35	1.3.31
29a. Karl Emil Negithon Larsen.....	Vby	10.11.16	1.4.54	1.4.46	1.12.40	
31. Frode Franche Dabelstein Hansen.....	pakke	20.2.16	1.7.54	1.4.46	1.3.40	
31a. Søren Viggo Nielsen.....	Hl	8.12.16	1.10.54	1.3.48	1.1.41	
32. Halvor Bernhard Hilding Nilsson.....	Ly	22.8.11	1.4.55	1.4.46	1.9.37	
33. Carlo Peder Julius Rasmussen.....	pakke	8.1.10	1.4.55	1.4.46	1.3.40	
33a. Fritz Helge Marius Mathiesen.....	Hvi	21.9.17	1.5.55	1.1.47	1.10.41	
34. Knud Sørensen.....	pakke	5.3.16	1.7.55	1.4.46	1.4.40	
35. Henning Vilhelm Storgaard Nielsen.....	pakke	11.2.17	1.9.55	1.4.46 ⁵	1.3.41	
35a. Bent Anders Dyring Kledal.....	Van	4.1.19	1.10.55	1.3.48	1.2.43	
35b. Aage Carlo Petersen.....	Vby	31.10.19	1.3.56	1.3.48	1.11.43	
36. Børge Kristensen.....	Vby	24.1.12	1.4.56	1.10.45	1.4.38	
37. Hans Christian Mathiesen.....	Gj	11.8.10	1.4.56	1.4.46	1.3.36	
38. Niels Christian Carlo Scheuer Nielsen.....	Ch	15.3.14	1.4.56	1.4.46	1.4.38	
39. Johannes Emanuel Ripurt Rose.....	Vir	18.8.14	1.4.56	1.4.46	1.9.38	
40. Anton Grynnerup.....	pakke	12.1.18	1.4.56	1.10.47	1.4.42	
41. Ejnar Povl Laurits Larsen.....	pakke	16.6.14	1.4.56	1.9.48	1.7.38 ⁶	
42. Aage Juhl.....	pakke	5.6.20	1.4.56	1.3.49	1.7.44	
43. Svend Helge Gerhard Laursen.....	pakke	1.7.21	1.5.56	1.3.49	1.7.45	
44. Leif Lawerentz Krüger.....	Hl	8.10.18	1.7.56	1.3.49	1.11.42	
45. Elvart Villy Jensen.....	pakke	11.7.21	1.11.56	1.3.49	1.8.45	
46. Poul Harrøe.....	pakke	18.3.22	1.11.56	1.3.49	1.4.46	
47a. Kai Edvin Frederiksen.....	pakke	2.3.24	1.3.57	1.6.51	1.4.46	
48. Kjeld Normann Hastrup Rasmussen.....	Brh	11.10.12	1.4.57	1.4.46	1.4.38	
48a. Villy Johannes August Nilsson.....	Ly	23.9.14	1.4.57	1.4.46	1.10.38	
49. Knud Christian Robert Sørensen.....	Hl	20.1.16	1.4.57	1.4.46	1.2.40	
50. Ib Essing	Ksa	29.11.21	1.6.57	1.12.48 ⁷	1.5.47	
52. Valdemar Laurentius Eggertsen.....	pakke	17.9.22	1.2.58	1.2.50	1.4.46	
53. Henri Andreas Nielsen.....	Van	22.3.12	1.3.58	1.4.46	1.2.40	
53a. Helge Einer Gerhard Wendt Sørensen.....	Ly	19.5.22	1.4.58	1.12.52	1.8.47	
54. Esben Lorang Carlander.....	Ly	13.2.14	1.4.46	1.9.38	
55. Kai Ludvig Jeppesen.....	Søb	12.12.12	1.4.46	1.1.41	
56. Aksel Povl Edvard Olsen.....	Vby	1.6.03	1.4.46	1.4.43	1.11.29

¹⁾ chauffør 1.6.32—31.1.46. ²⁾ ude af postv. 1.6.21—30.4.22^o. ³⁾ ude af postv. 1.5.21—30.4.25^o, u.f.nr. 1.2.26—31.1.29. ⁴⁾ chauffør 1.12.44. ⁵⁾ u.f.nr. 1.8.54—31.7.55. ⁶⁾ u.f.nr. 1.9.44—30.9.47. ⁷⁾ overpostbud I 1.4.55—31.7.56.

Tjenestemænd	Tjenestested	Født	Overpostbud II	Postbud	Landpostbud
<i>(overpostbude i pakkeomdelingen)</i>					
57. Aage Bundgaard	Brh	22.7.19	1.3.48	1.8.43	
58. Aage Svendsen	Brh	9.6.20	1.7.48	1.7.44	
59. Johannes Nygaard	Vir	9.2.18	1.7.48	1.2.47	1.8.42
60. Freddy Helmuth Fich	pakke	26.9.23	1.2.50	1.4.46	
61. Svend Møller	pakke	25.8.21	1.3.49 ¹⁾	1.9.45	
62. Henri Peter Madsen	pakke	2.1.25	1.3.50	1.4.46	
64. Adler Olaf Ørsøe Røther	Brh	28.8.24	1.4.50	1.4.46	
64a. Erik Leif Nikolajsen	Gj	22.5.25	1.4.50	1.6.46	
64b. Bjarne Rudolph Madsen	Vby	23.3.24	1.5.51	1.9.48	
65. Knud Andersen	pakke	9.8.23	1.6.51	1.4.46	
65a. Jørn Christian Friis Bille	Ly	24.1.21	1.10.51	1.5.45	
67. Viggo Anders Henrik Enghusen	pakke	1.4.25	1.5.52	1.4.46	
67a. Viktor Rasmussen	Vby	6.3.24	1.6.52	1.1.49	
67b. Preben Ingvard Poulsen	Van	29.10.23	1.8.52	1.8.46	
69a. Niels Johannes Bendix	Gj	29.4.09	1.2.53	1.2.48	
69b. Erik Immanuel Sivertsen	Vir	11.9.14	1.2.53	1.2.48
71. Aage Andreas Knud Hansen	Ksa	15.1.18	1.4.53	1.4.44 ²⁾	1.2.42
71a. Jes Christiansen	Hé	28.12.27	1.4.54	1.1.52	
73. Jørgen Rasmussen Ojen	pakke	29.3.25	1.9.54	1.5.46 ³⁾	
74. Bent Kønig Jensen	pakke	24.3.26	1.9.54	1.4.47	
74a. Poul Højgaard Nielsen	pakke	8.2.28	1.4.55	1.7.52	
74b. Ebbe William Kranker	Hl	9.10.23	1.7.55	1.5.49	
74c. Andreas Boisen Petersen	Vby	6.8.25	1.7.55	1.7.50	
75. Ove Harry Petersen	Hé	20.6.15	1.10.55	1.10.49	1.5.40
76. Helge Ingolf Christian Nielsen	pakke	4.12.21	1.4.56	1.3.48	
76a. Leif Milton Jørgen Jensen	Vir	1.4.24	1.4.56	1.5.48	
78. Aksel Peter Jensen	Hé	21.11.24	1.4.56	1.7.49	
79. Erik Jakobsen	pakke	3.3.27	1.5.56	1.4.48	
80. Ivar Dahlgaard Knudsen	Hé	11.3.27	1.5.56	1.4.48	
81. Erik Holger Grome Nielsen	pakke	5.1.21	1.6.56	1.2.45 ⁴⁾	
81c. Jørgen Christian Hansen	pakke	6.8.26	1.11.56	1.5.50	
81d. Knud Børge Jensen	pakke	15.2.21	1.5.57	1.3.46 ⁵⁾	
83. Viktor Emil Eskildsen	pakke	12.8.22	1.7.57	1.2.50	
84. Find Emanuel Koch	pakke	5.5.22	1.11.57	1.6.47 ⁶⁾	
85. Svend Eigil Carl Ejlersen	pakke	13.3.24	1.11.57 ⁷⁾	1.11.48	
87. Gunnar Eluf Hjulmand	Van	29.10.28	1.4.58	1.11.49 ⁸⁾	

¹⁾ u.f.nr. 1.2.56–31.1.57. ²⁾ chauffør 1.7.47–31.7.51. ³⁾ overpostbud II 1.12.48–30.4.52. ⁴⁾ frivillig militærtjeneste 1.11.45–31.8.46, overpostbud II 1.4.50–31.3.53. ⁵⁾ chauffør 1.6.49–31.10.56. ⁶⁾ chauffør 1.2.53–30.6.57. ⁷⁾ u.f.nr. 1.7.–30.9.62. ⁸⁾ overpostbud II 1.10.53–31.10.54.

Tjenestemand	Tjenes- stedet	Født	Over- post- bud I	Over- postbud II (postpak- mester)	Postbud	Land- postbud
Overpostbude i kontortjenesten.						
4. Valdemar Kristian Jensen	5	5.9.95	1.9.44	1.3.36	1.6.19	
14. Viggo Emil Olsen	V	3.2.96	1.4.47	1.10.30	1.6.19 ¹	
22. Hans Holger Witt Viholt	34	24.9.02	1.3.48	1.4.39	1.4.38	
33. Carl Theodor Nielsen	31	18.9.96	1.4.49	1.10.44	1.5.26	1.10.24
39a. Georg Ingo Pedersen	pakke	9.4.12	1.12.49	1.5.38	1.5.36	
44. Jens Aage Petersen	F	4.1.98	1.4.50	1.7.41	1.2.30	1.4.20 ²
49. Kristian Valdemar Petersen	K	12.10.99	1.10.50	1.11.45	1.10.39	
51. Osmund Marius Petersen	Vby	7.10.99	1.4.51	1.4.46	1.4.43	1.10.25
53. Jens Christian Carl Hyberg	pakke	23.12.97	1.5.51	1.5.36	1.6.19 ¹	
54a. Harry Valdemar Nielsen	24	27.12.10	1.8.51	1.4.46	1.2.36	
57. Ingward Christian Jensen	K	9.11.98	1.10.51	1.4.46	1.5.25	
73. Hans Christian Jacobsen	K	29.4.12	1.2.53	1.4.46	1.2.40	
82. Knud Børge Larsen	SV	9.10.10	1.4.54	1.4.46	1.2.40	
84. Alfred Martinus Jensen	K	12.12.92	1.4.54	1.9.48	1.5.19	1.5.17
88. Erik Martin Hansen	pakke	8.12.16	1.6.54	1.6.50	1.6.46	
94. Niels Peter Nielsen	ap	15.6.22	1.11.54	1.2.53	1.12.50	
96. Max Schlüter	SV	24.9.12	1.2.55	1.2.53	1.2.48	
97. Ruben Hans Gwinner	NV	7.5.15	1.4.55	1.4.46	1.6.39	
99a. Albert Søren Frederik Valdemar Frederiksen	afi	10.1.07	1.4.62 ³	1.3.46 ⁴	1.1.35	
103. Henning Frederiksen	told	31.7.21	1.6.55	1.11.49	1.8.45	
108. Anders Jørgensen Kens	V	12.5.96	1.4.56	1.5.37	1.5.20 ⁵	
110. Ejner Meyer Larsen	ap	23.3.23	1.5.56	1.6.52	1.6.48	
119. Anton Nielsen	K	9.5.27	1.2.57	1.10.53	1.12.51	
121. Gert Christen Bertelsen	NV	25.4.21	1.4.57	1.3.48	1.5.45	
122. Hans-Henrik Weiling Nielsen	Vby	20.11.20	1.4.57	1.7.48	1.12.44	
125. Børge Høj Petersen	pakke	8.10.25	1.4.57	1.7.52	1.11.46	
127. Poul Emil Jeppesen	omk	9.3.09	1.7.57	1.4.52	1.2.48	
128. Kristian August Rasmussen	K	14.10.08	1.8.57	1.4.49	1.2.48	
129. Harry Frank Willestofte	2	18.12.26	1.8.57	1.7.54	1.8.49	
131. Povl Egholm Hansen	ap	4.3.26	1.12.57	1.6.55	1.12.50	
136. Svend Aage Reinhold Hansen	K	21.2.15	1.4.46	1.3.39	
137. Johannes Thorvald Petersen	3	29.11.96	1.4.46	1.6.19 ⁶	
138. Rasmus Rasmussen Haargaard	ap	18.1.96	1.4.46	1.4.28	1.6.20 ²
141. Knud Hans Knudsen	K	23.1.22	1.7.47	1.2.46	
142. Kjeld Hugo Eggebrecht Pedersen	K	7.7.22	1.7.47	1.4.46	
143a. Villy Christian Bramsen Alsing	Hvi	21.11.14	1.3.48	1.4.43	1.12.41
146. Ejgil Oscar Berthil Larsen	N	21.12.18	1.10.48	1.1.46	
146a. Henry Siegfred Harpsøe	4	11.4.16	1.11.56 ⁷	1.12.45	
147. John Gunnar Jensen	V	28.3.22	1.12.48	1.6.46	
150. Axel Sejer Jensen	told	15.8.19	1.11.49	1.5.46	1.9.43
154. Verner Kurt Ebenau	N	15.5.22	1.4.50	1.7.47	
155. Gunnar Jeppesen	HI	22.3.27	1.5.50	1.4.48	
157. Arvid Fritz Helge Nielsen	Ø	28.10.24	1.3.51	1.4.46	
158. Helge Petersen	K	5.9.20	1.3.51	1.2.48	
160. Gummer Romeo Nymark Hansen	K	12.6.27	1.5.51	1.7.48	
162. Aksel Christian Pedersen	afi	4.8.12	1.6.51	1.2.48	
163. Ejner Erik Hansen	Van	22.7.24	1.6.51	1.1.49	
164. Arne Albert Jensen	told	5.3.22	1.8.51	1.4.46	
165. Kjeld Jørgen Benda	omk	19.7.26	1.8.51	1.10.50	
166. Svend Aage Jakobsen	17	20.6.08	1.9.51	1.2.48	

¹) ude af postv. 1.6.21–30.4.23°. ²) telegraf bud. ³) overchauffør 1.5.55. ⁴) chauffør. ⁵) ude af postv. 1.5.21–31.7.24°. ⁶) ude af postv. 1.6.21–30.9.22°. ⁷) chauffør 1.12.48.

Tjenestemænd	Tjene- stedet	Født	Over- post- bud II	Postbud	Land- postbud
<i>(overpostbude i kontortjenesten)</i>					
168. Poul Hansen	N	21.1.27	1.11.51	1.2.48	
169. Christian Christensen	told	4.8.22	1.12.51	1.4.46	
170. Erik Christian Hansen	Ø	15.3.25	1.3.52	1.3.50	
172. Erik Ove Weihe	told	9.10.22	1.4.52	1.4.46	
174. Egon Gudmund Petersen	NV	15.8.16	1.4.52	1.4.47	
180. Kjeld Irming-Pedersen	Ø	3.6.30	1.10.52	1.7.51	
181a. Viggo Johannes Børge Hansen	SV	28.9.21	1.11.52	1.11.46	
182. Jørn Max Reuter	F	21.12.25	1.12.52	1.3.47	
183. Kurt Schrøder Jensen	F	26.2.26	1.12.52	1.4.47	
185. Verner Aksel Jensen	pakke	9.12.26	1.2.53	1.1.48	
185a. Frantz Adolph Kjeld Nielsen	luh	27.9.18	1.2.53	1.2.48	
186. Gottvald Johannes Frederik Nielsen	omk	29.5.11	1.2.53	1.3.48	
189. Poul Loch Nielsen	V	23.8.30	1.2.53	1.11.51	
189a. Alfred Otto Østergaard	Ch	7.5.22	1.3.53	1.2.47	
194. Søren Blanner Kristensen	Ø	15.3.27	1.4.53	1.3.52	
195. Arne Daniel Christensen	S	18.4.30	1.8.53	1.5.51	
197. Thyge Pedersen Tøgersen	S	4.11.26	1.9.53	1.6.51	
197a. Erling Haastrup	told	24.7.24	1.10.53	1.7.48	
197b. Mogens Hansen	F	23.9.27	1.10.53	1.10.48	
199. Ib Hansen	K	30.11.29	1.12.53	1.3.52	
200a. Anker Mads Stefan Pedersen	Gj	12.12.27	1.2.54	1.1.49	
201. Leo Grøndal Nissen	ap	29.12.26	1.4.54	1.7.51	
203. Alexander Kay Kraul	K	27.2.19	1.5.54	1.10.50	
204. Elo Hvidtfeldt Lorentzen	Ø	18.2.31	1.5.54	1.3.52	
205. Niels Jørgen Nielsen	K	28.8.29	1.5.54	1.6.53	
208. Robert Vagn Dieckelmann Kristiansen	pakke	29.5.22	1.7.54	1.4.46	
209. Erik Skaarup	pakke	8.11.22	1.8.54	1.4.46	
209a. Jørgen Petersen	7	30.9.28	1.10.54	1.10.49	
211. Erik Broe Andersen	K	19.12.27	1.11.54	1.7.51	
212. Marius Peter Egon Larsen	V	20.9.28	1.11.54	1.10.52	
213. Poul Egon Carlsen	V	6.3.28	1.11.54	1.11.52	
214. Ivan Alex Peters	N	24.12.27	1.12.54	1.12.49	
215. Folmer Christensen	V	26.8.29	1.12.54	1.5.53	
216. Vagn Ingemann Gadegaard Dubgaard	Ly	9.11.14	1.4.55	1.2.48	
217. Max Holme Jensen	Ly	26.9.18	1.4.55	1.2.48	
218. Helge Laurits Emil Lintrup	ap	4.12.23	1.4.55	1.6.48	
223a. Christian Hansen	luh	21.12.20	1.6.55	1.6.50	
224. Aage Larsen	omk	13.2.20	1.6.55	1.11.50	
225. Arne Lars Evander	told	23.6.23	1.7.55	1.6.47	
226. Curt Brundert Pedersen	11	25.2.28	1.7.55	1.3.49	
231. Otto Jung Jensen	ap	18.5.28	1.9.55	1.6.49	
231b. Per Boie Rasmussen	F	23.8.29	1.9.55	1.9.50	
232. Knud Launy Johansen Grønberg	Hvi	19.12.26	1.9.55	1.10.50	
233. Villy Theodor Andersen	afi	7.7.97	1.10.55	1.5.20 ¹⁾	
233a. Erling Eivind Hansen	F	4.9.29	1.10.55	1.10.50	
235. Poul Leif Holte	K	20.1.30	1.10.55	1.11.54	
237. Arthur Hagbard Jørgensen	ap	26.10.21	1.12.55	1.4.52	
238. Marius Jørgensen Lorensen	ap	16.4.23	1.12.55	1.5.52	
239. Peter August Wolter	V	19.12.28	1.12.55	1.12.53	
241. Jens Gabelgaard Clausen	HI	19.12.25	1.3.56	1.1.50	
243. Olaf Jørgen Nicolai Crillesen	pakke	28.9.16	1.4.56	1.10.40	
244. Ove Petersen	Vir	31.10.24	1.4.56	1.1.47	

¹⁾ ude af postv. 1.5.21—30.4.24°.

Tjenestemænd	Tjenestested	Født	Overpostbud II	Postbud	Landpostbud
<i>(overpostbude i kontortjenesten)</i>					
245. Jørn Arthur Thygesen.....	pakke	14.9.26	1.4.56	1.10.47	
245a. Thorkild Andersen Toft.....	pakke	10.1.23	1.4.56	1.3.48	
245b. Leo Aage Ludvig Hansen.....	omk	8.12.24	1.4.56	1.1.49	
246. Arnold Pedersen.....	omk	23.1.20	1.4.56	1.9.50	
248. Gunnar Peder Hovgaard Hansen.....	Hvi	29.4.28	1.4.56	1.5.52	
250. Hans Jørgen Hansen.....	omk	16.10.32	1.4.56	1.8.54	
251. Ib Thygesen.....	pakke	15.6.27	1.5.56	1.7.48	
252. Jørgen Blicher.....	omk	7.11.28	1.5.56	1.12.53	
253. Børge Rahbøl.....	Ch	8.2.09	1.6.56	1.2.48	
255. Bendt Haurum Holmskov.....	omk	8.1.27	1.6.56	1.10.50	
257. Kjeldgaard Johansen.....	15	20.10.29	1.7.56	1.2.53	
258. Svend Aage Kristensen.....	told	14.4.28	1.8.56	1.10.52	
259. Paul Anders Peter Andersen.....	S	15.11.26	1.10.56	1.7.51	
260. Svend Aage Eskildsen.....	omk	21.3.28	1.10.56	1.12.52	
261. Erik Holger Møllnitz.....	ap	23.7.29	1.11.56	1.12.52	
262. Villy Erling Arne Bendtsen.....	K	13.10.16	1.12.56	1.2.48	
263. Jørgen Andersen.....	K	28.10.30	1.12.56	1.2.55	
264. Tage Villiam Pedersen.....	K	9.6.31	1.12.56	1.3.55	
265. Kurt Engelhardt Rasmussen.....	K	6.4.32	1.12.56	1.7.55	
266. Viggo Jensen.....	N	4.6.26	1.1.57	1.7.51	
267. Aage Niels Kristensen.....	omk	20.3.31	1.1.57	1.6.55	
268. Erik Olsen.....	omk	7.9.30	1.1.57	1.8.55	
270. Villy Palle Harly Nielsen.....	K	3.1.28	1.3.57	1.6.51	
271. Arne Vildenefeldt Rasmussen.....	K	26.11.29	1.3.57	1.3.54	
272. Niels Frede Steen.....	K	10.6.30	1.3.57	1.3.55	
273. Otto Mejer Frederiksen.....	pakke	21.7.26	1.4.57	1.9.47	
274. Henning Halvor Haagensen.....	Ch	9.4.24	1.4.57	1.3.48	
276. Jan William Bech.....	Hé	4.8.28	1.4.57	1.6.50	
277. Frede Albeck Jensen.....	10	14.12.28	1.4.57	1.5.52	
279. Henning Berg Lund.....	omk	27.9.28	1.4.57	1.10.53	
280. Ejvind Benn.....	Brh	8.3.30	1.4.57	1.9.54	
282. Werner Eskelund Clausen.....	ap	7.1.31	1.4.57	1.6.55	
283. Egon Kristian Pedersen.....	Vir	23.5.25	1.5.57	1.1.51	
285. Svend Aage Qvist Kristensen.....	ap	31.3.24	1.9.57	1.9.51	
286. Flemming Rasmussen.....	Ø	22.5.30	1.12.57	1.4.52	
287. Vilhelm Johannes Larsen.....	ap	24.8.27	1.1.58	1.11.51	
288. Egon Madsen.....	V	10.4.21	1.3.58	1.12.50	
289. Svend Gunnar Svendsen.....	S	27.3.28	1.3.58	1.6.52	
289. Arne Emil Møller Larsen.....	Vby	7.8.26	1.4.58	1.7.49 ¹⁾	
290a. Poul Bodenskjold.....	10	22.12.27	1.5.58	1.1.49	
290a. Jørgen Alfred Jensen-Østedgaard.....	ap	16.6.27	1.5.58	1.12.51	
290b. Arnold Jensen.....	ap	1.10.27	1.5.58	1.12.51	
291. Jørgen Christian Johannes Romsø.....	Ø	25.8.31	1.5.58	1.8.53	
292. Axel Valdemar Christiansen.....	9	14.10.98	1.4.62	1.4.28	1.4.20 ²⁾
293. Niels Magnus Jensen.....	27	3.4.02	1.4.62	1.11.45	1.3.30

¹⁾ ude af post- og telegrafv. 1.9.52-31.1.53. ²⁾ telegrafbud.

Tjenestemand	Tjene- stested	Født	Over- chauf- fører	Chauf- fører	Postbud	Land- postbud
Overchauffører.						
8. Emil Magnus Rye Hansen.....	kørs	30.9.94	1.4.47	1.10.19	1.7.19	1.6.15 ¹
11. Arthur Marius Poulsen.....	kørs	5.10.97	1.4.47	1.9.32 ²	1.6.19	
12. Christian Petersen.....	kørs	11.5.98	1.4.48	1.12.35 ³	1.7.19	
13. Oluf Ejner Jørgen Larsen.....	kørs	24.10.95	1.4.48	1.3.31	1.8.20 ⁴	
19. Peter Alnor.....	kørs	11.9.98	1.4.52	1.7.37	1.5.27	
20. Sven Johan Axel Johansson.....	kørs	27.2.13	1.7.52	1.3.39	1.3.37	
25. Poul Erik Jensen.....	kørs	5.7.21	1.12.53	1.10.46	1.4.46	
27. Kurt Johan Steen Degenkolw.....	kørs	28.1.16	1.10.54	1.7.47 ⁵	1.7.41	1.2.41
28. Georg Aage Storgaard Nielsen.....	kørs	26.4.19	1.4.55	1.1.47	1.5.43	
29. Frode Walther Pedersen Steenstrup.....	kørs	16.12.18	1.4.55	1.4.48	1.11.44	1.1.43
31. Edvin Sigurd Rothberg.....	kørs	19.9.11	1.11.55	1.6.46	1.3.40	
32. Ejnar Lauritz Olsen.....	kørs	23.4.98	1.4.56	1.3.39	1.6.19 ⁶	
32a. Henning Eivv Hansen.....	kørs	29.1.15	1.8.53 ⁷	1.6.45	1.2.39	
35. Frode Pedersen.....	kørs	1.12.23	1.11.57	1.9.51	1.4.46	
36. Frederik Eli Westergaard.....	kørs	22.8.18	1.4.62	1.1.49	1.9.42 ⁸	
36a. Ole Olsen.....	kørs	11.7.23	1.8.62	1.7.50 ⁹	1.4.46	
38. Otto Andersen.....	kørs	16.4.25	1.4.62	1.8.52	1.5.46	
39. Peder Joachim Nicolaj Jacobsen.....	kørs	31.3.22	1.4.62	1.7.53	1.1.47	
40. Kjeld Bjerring Ingvordsen.....	kørs	5.5.27	1.4.62	1.11.53	1.9.48	
41. Børge Edvard Clemmensen.....	kørs	3.3.24	1.4.62	1.3.54	1.4.48	
42. Hans Børge Nielsen.....	kørs	17.2.25	1.4.62	1.3.54	1.11.48	
43. Elith Cronberg.....	kørs	20.4.24	1.4.62	1.7.54	1.4.46 ¹⁰	
44. Niels Peter Hovedskov Andersen.....	kørs	13.8.24	1.4.62	1.8.54	1.1.49	
45. Børge Andreas Pedersen Kofoed.....	kørs	3.2.25	1.4.62	1.11.54	1.1.49	
46. Poul Axel Christensen.....	kørs	8.7.26	1.4.62	1.5.55	1.6.48	
46a. Jørn Annell Villadsen.....	kørs	6.9.28	1.10.62	1.8.57	1.10.49	
47. Knud Pless Skyggebjerg.....	kørs	28.4.26	1.6.62	1.12.57	1.6.49	
48. Erik Christoffersen.....	kørs	29.4.28	1.6.62	1.3.58 ¹¹	1.6.49	

¹⁾ postillon. ²⁾ postpakmester 1.5.30. ³⁾ postpakmester 1.10.30. ⁴⁾ ude af postv. 1.5.21-30.4.25°. ⁵⁾ overpostbud II 1.4.46. ⁶⁾ ude af postv. 1.6.21-30.4.24°, u.f.nr. 1.10.24-30.9.26. ⁷⁾ ude af post- og tgrafv. 1.10.55-31.10.58. ⁸⁾ u.f.nr. 1.11.45-31.1.48. ⁹⁾ u.f.nr. 1.9.-31.12.58. ¹⁰⁾ overpostbud II 1.6.52-31.7.53. ¹¹⁾ overpostbud II.

Tjenestemænd		Født	Chauffør	Postbud
Chauffører.				
31. Knud Holger Sørensen	kørs	5.1.26	1.6.55	1.2.50
32. Elert Christensen	kørs	28.8.25	1.11.55	1.8.50
33. Jørgen Lauritz Olsen	kørs	5.8.28	1.12.55	1.6.50
34. Johannes Frederik Jensen	kørs	3.6.28	1.5.56	1.9.50
35. Tage Aage Kristian Falkvist	kørs	16.5.25	1.8.56	1.1.50
35a. Preben Robert Frederik Petersen	kørs	28.8.27	1.3.60 ¹⁾	1.5.50
37. Alfred Smith	kørs	16.8.28	1.12.56	1.4.51
40. Poul Arne Olsen	kørs	1.2.24	1.12.57	1.10.50
41. Erik Petersen	kørs	18.11.26	1.1.58	1.7.51
42. Hans Jepsen	kørs	7.2.29	1.11.58	1.5.51
43. Svend Villy Sørensen	kørs	21.2.29	1.11.58	1.7.51
44. Cilius Olesen	kørs	30.9.27	1.11.58	1.11.51
44a. Arne Christiansen	kørs	14.11.26	1.7.61	1.12.51
45. Karl Johan Klemmø	kørs	31.3.28	1.5.60	1.12.51
45a. Jens Christian Jensen	kørs	27.3.28	1.10.61	1.5.52
45b. Jens Evald Petersen	kørs	10.12.27	1.12.62	1.6.52
46a. Helge Verner Nielsen	kørs	1.4.32	1.10.61	1.9.54
46b. Tage Mark	kørs	14.10.28	1.6.62	1.4.53
46c. Kristian Arne Emil Christiansen	kørs	15.3.28	1.10.61	1.4.53
46d. Svend Helge Holm Sørensen	kørs	27.9.29	1.12.62	1.12.53
46e. Hans Larsen	kørs	11.12.32	1.12.62	1.6.55
46f. Kristian Jensen	kørs	1.1.31	1.6.62	1.12.55
47. Villy Peter Mikkelsen	kørs	27.2.32	1.6.60	1.12.55
49. Jens Peter Bent Sørensen	kørs	8.12.34	1.6.62	1.4.57
49a. Kaj Laurits Christensen	kørs	8.9.31	1.12.62	1.2.56
50. Svend Erik Larsen	kørs	1.5.32	1.6.62	1.6.56

¹⁾ overpostbud II 1.12.56.

Tjenestemænd	Tjenes- stedet	Født	Postbud	Fag- prøve
Postbude.				
5. Thorvald Albert Victor Christiansen	40	20.10.99	1.5.34 ¹	
6. Charles Emil Jørgensen	afi	23.1.04	1.7.35 ²	
7. Lars Christian Steenild	afi	11.9.05	1.4.38 ³	
9. Niels Peter Kaj Hansen	told	23.11.05	1.10.38	
10. Poul Anders Axel Hansen	40	8.3.15	1.4.39 ⁴	
11. Robert Pedersen	told	15.8.15	1.9.39 ⁵	
12. Hans Kristian Edgar Larsen	afi	16.10.01	1.2.40 ⁶	
13. Arne Johannes Nielsen	16	18.8.16	1.9.40 ⁷	
14. Børge Eiler Karl Andersen	5	1.6.19	1.6.43	
15. Carl Helge Saust	V	6.12.19	1.1.44	
16. Helge Peter Skødt Lund	13	9.4.18	1.11.44 ⁸	
17. Thorvald Ejner Nielsen	told	25.4.21	1.5.45 ⁹	
19. Hans Ejnar Plambeck	9	10.10.20	1.11.45	
21. Anker Willy Heinrich Semmelroth	omk	9.6.21	1.7.46	
22. Stig Andersen	SV	27.7.22	1.2.47 ¹⁰	
23. Jens Bladt Christiansen	omk	2.1.26	1.3.47	
24. Knud Marcus Hansen	ap	1.5.26	1.5.47 ¹¹	
26. Asger Frode Viktor Pedersen	N	22.8.09	1.2.48 ¹²	
27. Jens Rasmussen	1	18.6.10	1.2.48	
28. John Willy Henry Vorsholt	SV	7.12.16	1.2.48	
29. Jørn Schick Jensen	4	12.1.17	1.2.48	
30. Edmund Algodt Jensen	F	19.4.17	1.2.48 ¹³	
31. Preben Arthur Frede Schmidt	16	5.8.18	1.2.48	
32. Carl Einar Fanø Christiansen	told	23.12.19	1.2.48 ¹⁴	
34. Arne Frandsen Jensen	28	14.9.11	1.3.48 ¹⁵	
35. Carl Frederik Glitzky	Vby	6.7.21	1.3.48	
36. Poul Erik Staunsbrink	afi	21.6.23	1.4.46 ¹⁶	
37. Kurt Mozart Povlsen	told	4.4.27	1.5.48	
38. Paul Wiggo Illner Breuning	told	24.3.27	1.5.48	
39. Jens Herman Hansen	Ksa	31.1.05	1.1.55 ¹⁷	
40. Verner Henriksen	V	26.1.15	1.6.48 ¹⁸	
42. Ib Thorny Olsen	Søb	20.6.22	1.12.48 ¹⁹	
44. Knud Nystrand	pakke	9.7.27	1.12.48	
45. Verner Schou	Brh	13.11.27	1.12.48	
46. Carlo Jakob Herman Hansen	F	15.7.20	1.12.48	
47. Gunnar Johannes Gernsøe	pakke	29.12.27	1.1.49	
49. Viggo Madsen	S	24.10.23	1.2.49	
50. Stanislaw Pomiklo	Ly	19.12.26	1.3.49	
52. Leif Lange	SV	2.10.25	1.5.49	
53. Harris Woulfsbach Frederiksen	omk	25.10.23	1.5.49	
54. Børge Oluf Jexen Jensen	2	30.5.25	1.6.49	
55. Anker Peter Rasmussen	pakke	26.8.27	1.8.49	
56. John Alexandersen	Vby	13.7.28	1.8.49	
58. Knud Erik Sørensen	pakke	27.9.28	1.10.49	
58a. Christopher Ziska	afi	10.5.13	1.10.49	
60. Hans Reinhardt Steinke	Vby	29.8.28	1.11.49	
63. Kristian Martinus Olesen	pakke	14.5.27	1.2.50	

¹⁾ landpostbud 1.3.26, overpostbud II 1.4.46, overpostbud I 1.2.51–30.9.53. ²⁾ overpostbud II 1.4.46, overpostbud I 1.7.51–30.4.55

³⁾ overpostbud II 1.4.46, overpostbud I 1.3.52–30.11.57. ⁴⁾ overpostbud II 1.4.46, overpostbud I 1.8.53–31.3.56. ⁵⁾ overpostbud II 1.4.46–30.9.52. ⁶⁾ overpostbud II 1.4.46, overpostbud I 1.8.53–31.7.56. ⁷⁾ overpostbud II 1.1.47–28.8.47. ⁸⁾ overpostbud II 1.7.48, overpostbud I 1.5.56–30.4.58. ⁹⁾ overpostbud II 1.7.48–31.5.52. ¹⁰⁾ chauffør 1.3.53–31.1.54. ¹¹⁾ overpostbud II 1.12.52–31.1.58. ¹²⁾ overpostbud II 1.4.49–30.4.53. ¹³⁾ overpostbud II 1.3.53–31.10.54. ¹⁴⁾ overpostbud II 1.5.53–30.6.55. ¹⁵⁾ overpostbud II 1.10.51, overpostbud I 1.5.55–31.3.56. ¹⁶⁾ ude af post- og telegrafv. 1.5.50–31.5.52. ¹⁷⁾ landpostbud 1.7.36. ¹⁸⁾ overpostbud II 1.3.55–28.2.57. ¹⁹⁾ landpostbud 1.6.48.

Tjenestemænd	Tjene- stedet	Født	Postbud	Fag- prøve
<i>(postbude)</i>				
63a. Villy Bech.....	pakke	8.6.22	1.12.51 ¹	
64. Arne Christoffersen.....	SV	26.3.29	1.4.50	
65. Helge Preben Kielberg.....	Ly	28.5.28	1.4.50	
66. Jørgen Arne Meyer.....	31	16.7.28	1.5.50	
67. Arne Henry Gottlieb Jønsson.....	pakke	27.4.29	1.5.50	
68. Carl Flemming Nielsen.....	Vby	26.8.28	1.5.50	
69. Svend Aage Olsen.....	Ly	12.11.27	1.5.50	
70. Kristian Kristensen.....	Vby	21.4.29	1.5.50	
71. Niels Andreas Schmidt.....	Hvi	10.1.25	1.5.50	
72. Knud Iskou Sørensen.....	pakke	3.7.28	1.6.50	
74. Martin Ole Kaihøi Saxfort.....	Gj	28.4.19	1.6.50	
75. Bent Laursen.....	af	4.6.29	1.7.50	
76. Kurt Peter Jeppesen.....	pakke	13.4.26	1.7.50	
77. Gunnar Thomsen.....	pakke	19.4.15	1.12.58 ²	
79. Leif Niels Christian Olsen.....	af	13.4.20	1.9.50	
80. Keld Johnsen.....	Brh	23.5.23	1.10.50	
81. Emil Hans William Månsson.....	pakke	3.4.21	1.10.50	
82. Ib Ole Holck.....	29	12.12.28	1.11.50	
83. Frode Lejf Tillstrøm.....	22	5.12.28	1.11.50	
84. Yvan Dichow.....	Gj	13.10.24	1.11.50	
84a. Ejnar Jensen.....	S	1.2.25	1.11.50 ³	
85. Peter Baarsgaard Hansen.....	af	2.12.25	1.11.50	
86. Villy Nielsen.....	SV	28.7.26	1.11.50	
87. Verner Edmund Jensen.....	Van	13.9.29	1.11.50	
89. Egon Frode Christensen.....	pakke	9.3.22	1.11.50	
90. Per Mogens Holm Arvidsen.....	15	15.9.29	1.12.50	
92. Poul Steensgaard Nielsen.....	Ly	18.5.26	1.10.52 ⁴	
93. Leif Preben Reidl.....	told	29.12.29	1.1.51	
95. Tage Thystrup Nielsen.....	S	21.9.27	1.1.51	
96. John Carl Preben Thomsen.....	Ch	19.2.28	1.1.51	
97. Kaj Bruhn Andersen.....	15	13.2.24	1.1.51	
98. Karl Johan Hendriksen.....	Søb	20.10.24	1.1.51	
99. Svend Aage Nielsen.....	omk	9.11.26	1.1.51	
101. Erik Knud Sivertsen.....	pakke	28.1.30	1.2.51	
103. Poul Erik Pedersen.....	Hvi	28.6.28	1.2.51	
105. Kaj Egon Krammer.....	Ø	8.5.21	1.2.51	
106. Henning Nielsen Præst.....	Brh	23.4.25	1.3.51	
108. Carl Pedersen.....	10	15.3.30	1.4.51	
109. Jan Ferenkamp Larsen.....	Ch	10.6.25	1.4.51	
112. Bent Herman Andersen.....	Brh	11.1.29	1.4.51	
113. Peter Marinus Hansen.....	pakke	25.7.26	1.5.51	
114. Svend Aage Baastrup Kudsk.....	pakke	30.7.26	1.5.51	
115. Knud Erling Dybdal Petersen.....	Vir	4.4.30	1.5.51	
116. Verner Nielsen.....	F	21.4.26	1.6.51 ⁵	
117. Jens Mortensen.....	1	2.10.26	1.6.51	
118. Svend Dyg.....	Hl	15.11.26	1.6.51	
119. Ejner Dall.....	6	4.12.26	1.6.51	
121. Vagn Krogh Mortensen.....	Vby	21.3.26	1.7.51	
122. Verner Gundelund Nielsen.....	pakke	27.5.26	1.7.51	
123. Preben Leif Holger Nymann.....	SV	8.10.26	1.7.51	
124. Villy Henrik Olsen.....	Ø	28.11.26	1.7.51	
125. Bent Jensen Skals.....	V	23.12.26	1.7.51	

¹⁾ landpostbud 1.6.47. ²⁾ landpostbud 1.5.42. ³⁾ chauffør 1.12.56–31.3.61. ⁴⁾ landpostbud 1.3.49. ⁵⁾ overpostbud II 1.6.53–30.6.56.

	Tjenestemand	Tjenes- stedet	Født	Postbud	Fag- prøve
<i>(postbude)</i>					
126.	Aage Willy Nielsen	N	21.9.27	1.7.51	
127.	Mogens Harald Kristian Aistrup	Hvi	21.9.26	1.8.51	
128.	Peter Christian Schmidt	Vir	28.7.27	1.8.51	
129.	Hans Helge Jens Mortensen	Ly	21.2.30	1.8.51	
131.	Carlo Laurits Olsen	N	11.5.28	1.9.51	
132.	Per Wiedekam Hansen	K	12.2.28	1.9.51	
133.	Niels Egon Laursen	Ly	20.12.22	1.9.51	
134.	Bernth Andreas Iversen	Hé	3.10.20	1.9.51	
135.	Carl Johan Blok	N	20.6.29	1.10.51	
136.	Aksel Henry Louis Larsen	Hvi	25.5.29	1.10.51	
137.	Jens Kristian Andersen	Van	5.12.26	1.10.51	
138.	Erik Ruddi Nielsen	Ly	23.3.27	1.10.51	
139.	Ingvard Peter Nielsen	V	24.12.26	1.11.51	
141.	Ove Preben Hansen	9	15.1.27	1.11.51	
142.	Anton Christian Pedersen	pakke	16.3.27	1.11.51	
144.	Harald Petersen	Hvi	10.5.27	1.11.51	
145.	Børge Nørgaard Jensen	afi	7.6.27	1.11.51	
146.	Rene Rimmer	Vby	29.8.27	1.11.51	
147.	Aksel Olsen	pakke	6.9.27	1.11.51	
148.	Aage Bruus Jensen	Ø	8.9.27	1.11.51	
149.	Harry Tadebæk Hansen	Ø	24.11.27	1.11.51	
150.	Hans Jensen Hylle	F	11.1.28	1.11.51	
153.	Bent Daugaard Petersen	F	27.10.28	1.11.51	
155.	Bent Jensen	F	17.5.29	1.11.51	
156.	Flemming Houmand Andersen	F	26.10.30	1.11.51	
157.	Carl Frede Mathiassen Jensen	S	30.5.23	1.11.51	
158.	Børge Edvin Ziebell Petersen	pakke	16.1.20	1.11.51	
159.	Peder Bang Andersen	V	28.1.21	1.11.51	
161.	Sejer Nielsen	15	16.11.30	1.12.51	
164.	Ib Isaksson	Ch	30.11.26	1.12.51	
165.	Mogens Jensen	pakke	12.12.26	1.12.51	
166.	Aage Verner Juul Rasmussen	told	27.12.26	1.12.51	
167.	Preben Vestergaard Møller	pakke	1.2.27	1.12.51	
168.	Henry Bernhard Petersen	pakke	7.6.27	1.12.51	
170.	Mogens Kristian Larsen	Gj	15.11.27	1.12.51	
171.	Henning Bach	N	20.3.28	1.12.51	
173.	Kaj Vinding Pedersen	V	16.8.28	1.12.51	
175.	Ernst Harry Pedersen	F	12.3.27	1.1.52	
176.	Helge Roberts Hansen	Ø	11.11.27	1.1.52	
177.	Johannes Nielsen	omk	9.1.27	1.1.52	
178.	Børge Leif Agerskov Petersen	omk	15.4.27	1.1.52	
179.	Johannes Bremer Bremerstent	F	2.12.27	1.1.52	
180.	Niels Madsen Holm	Gj	19.11.28	1.1.52	
181.	Jens Axel Kristiansen	pakke	8.12.30	1.1.52	
182.	Erik Saxbeck	HL	17.1.31	1.2.52	
183.	Flemming Bolding	Ly	4.1.31	1.2.52	
184.	Arnold Larsen	ap	31.1.29	1.2.52	
185.	Henning Rise	F	19.2.29	1.2.52	
186.	Ove Erik Roulund Larsen	S	14.11.29	1.2.52	
187.	Tage Hans Edvard Christensen	luh	23.11.29	1.2.52 ¹⁾	
188.	Henry Mikkelsen	Vby	13.12.26	1.2.52	
190.	Knud Hansen	Ksa	4.6.27	1.2.52	

¹⁾ overpostbud II 1.9.54–31.1.57.

	Tjenestemænd	Tjenes- stedet	Født	Postbud	Fag- prøve
<i>(postbude)</i>					
191.	Aage André Torp Petersen	Hvi	30.9.27	1.2.52	
193.	Erik Kristian Hansen	S	17.9.28	1.2.52	
194.	Hans Verner Moss Ebbesen	omk	19.12.20	1.2.52	
195.	Anders Poul Johansen	N	3.3.27	1.3.52	
196.	Charles Rise	af	11.4.27	1.3.52	
197.	Hans Mogensen Thomassen	omk	4.5.27	1.3.52	
198.	Svend Erik Rasmussen	N	11.5.30	1.3.52	
199.	Folmer Emil Kristian Mortensen	Ly	18.3.21	1.3.52	
200.	Kaj Aagaard Nielsen	Hé	4.5.20	1.3.52	
201.	Erik Brønnum	Ø	21.3.21	1.4.52	
202.	Børge Olesen	pakke	1.10.29	1.4.52	
204.	Henrik Ejvind Lindbom	Ø	10.3.27	1.4.52	
205.	Viggo Martin Søqvist	af	17.6.27	1.4.52	
206.	Erling Rikard Nielsen	S	29.8.27	1.4.52	
209.	Erik Eugen Schultz	NV	22.4.31	1.5.52	
210.	Henning Erik Larsen	N	1.5.31	1.5.52	
211.	Oskar Sigfred Abildskov	omk	5.11.19	1.5.52	
212.	Leif Halfdan Poulsen	N	14.5.27	1.5.52	
213.	Jørgen Svend Müller	SV	18.7.27	1.5.52	
215.	Hans Sørensen	Ø	16.9.27	1.5.52	
216.	Erlüff Hilmer Jørgensen	ap	19.1.28	1.5.52	
217.	Viktor Liljegren Hansen	K	28.1.28	1.5.52	
220.	Svend Erik Hansen	N	20.6.28	1.5.52	
221.	Hans Lars Hansen Bøtter	HL	20.9.28	1.5.52	
222.	Jørgen Rosenqvist	Ø	4.10.28	1.5.52	
223.	Arne Jensen	Ksa	24.11.28	1.5.52	
224.	Jens Christian Mortensen	Ø	8.12.28	1.5.52	
225.	Johan Høj Jakobsen	Ø	22.12.28	1.5.52	
226.	John Carl Elin Hjorth	S	26.1.29	1.5.52	
227.	Bent Larsen	S	28.2.29	1.5.52	
228.	Kristian Christensen	af	13.10.20	1.5.52	
229.	Ehlers Chresten Juhl	af	13.8.20	1.5.52	
231.	Svend Aage Larsen	Ly	11.8.24	1.10.52 ¹⁾	
232.	Bernhard Flemming Christensen	af	30.7.30	1.6.52	
233.	Kay Weinreich Jørgensen	K	3.4.27	1.6.52	
234.	Niels Konrad Tellefsen Sørensen	Hvi	18.5.27	1.6.52	
235.	Fritz Roland Hirsch Sørensen	omk	31.5.27	1.6.52	
236.	Svend Jensen	Ksa	23.10.27	1.6.52	
239.	Orla Lehman Henriksen	Vby	21.1.28	1.6.52	
240.	Jachcie Rene Neumann Johansen	F	13.3.28	1.6.52	
241.	Knud Evald Thomsen	ap	18.4.28	1.6.52	
242.	Hjalmar Andersen Schmidt	Brh	1.6.28	1.6.52	
243.	Rasmus Christian Jessen	Vby	4.7.28	1.6.52	
244.	Hans Peter Hansen Nielsen	K	6.8.28	1.6.52	
245.	Erik Hansen	NV	13.12.28	1.6.52	
246.	Torleif Møller Hansen	Ø	19.4.29	1.6.52	
247.	Peter Jacobsen Grundahl	Ø	24.10.20	1.6.52	
249.	Leif Nortoft	S	14.8.30	1.7.52	
250.	Kresten Christian Rønberg	N	6.3.29	1.7.52	
251.	Søren Theodor Kærsgaard	K	6.1.27	1.7.52	
252.	Henning Støttrup Sloth	K	23.7.27	1.7.52	
254.	Jens Ove Jensen	Vby	26.1.28	1.7.52	

¹⁾ landpostbud 1.2.52.

	Tjenestemand	Tjenes- stedet	Født	Postbud	Fag- prøve
<i>(postbude)</i>					
255.	Andreas Brogaard Jacobsen	.. afl	29.7.28	1.7.52	
256.	Frede Jensen	.. N	2.12.29	1.7.52	
257.	Villy Anker Frederiksen	.. N	20.8.30	1.7.52	
258.	Karsten Johannes Andreas Hansen	.. Ø	5.6.31	1.7.52	
259.	Kai John Sørensen	.. F	28.8.29	1.9.51 ¹⁾	
260.	Henning Jørgensen	.. S	30.6.30	1.8.52	
261.	Otto Carl Malling Olsen	.. K	1.9.30	1.8.52	
262.	Alf Knud Lytzen	.. pakke	27.1.26	1.8.52	
264.	Kjeld Theilgaard Pedersen	.. N	30.3.28	1.8.52	
265.	Erik Jørgensen	.. Vir	10.5.27	1.8.52	
266.	Anders Lysdal Jørgensen	.. N	12.8.27	1.8.52	
267.	Knud Gustav Henry Jørgensen	.. Ø	29.8.28	1.8.52	
268.	Axel Svend Hansen	.. Brh	18.9.27	1.8.52	
270.	Harly Mogens André Andersen	.. Hvi	30.8.31	1.9.52	
272.	Arne Navntoft Lavrsen	.. V	15.10.29	1.9.52	
273.	Johannes Egeberg Christensen	.. Ly	26.3.30	1.9.52	
274.	Kurt Otto Hansen	.. Brh	16.7.28	1.9.52	
276.	Erik Rasmussen	.. afl	10.3.28	1.9.52	
277.	Henning Viggo Lodberg	.. afl	29.4.30	1.10.55	
279a.	Svend Aage Christensen	.. pakke	23.3.30	1.3.53	
280.	Niels Kristian Pedersen	.. Søb	21.2.30	1.4.53	
281.	Jørgen Thomsen Steengård	.. Hé	19.4.30	1.4.53	
282.	John Christoffer Pedersen	.. Hvi	30.7.31	1.6.53	
283.	Peter Arne Mandal Hansen	.. S	25.7.31	1.7.53	
284.	Bent Emil Storning	.. afl	12.7.31	1.7.53	
287.	Erik Kristensen	.. Ø	29.8.30	1.8.53	
288.	Henning Lindahl Larsen	.. V	16.6.28	1.10.52	
289.	Finn Helmand Jensen	.. V	10.3.28	1.10.52	
290.	Adolf Wilhelm Rahder	.. Brh	29.4.28	1.10.52	
291.	Johannes Peder Jensen	.. Ø	27.5.28	1.10.52	
292.	Reinhardt Andersen	.. Ø	14.8.28	1.10.52	
295.	Anton Holm Nielsen	.. pakke	27.1.28	1.10.52	
296.	Karlo Skydsgaard Holm	.. K	17.2.28	1.10.52	
297.	Ejnar Klausen	.. Ø	26.2.28	1.10.52	
298.	Donald Viktor Søgaard	.. Ly	29.2.28	1.10.52	
300.	Henry Jensen	.. Vby	12.4.28	1.10.52	
301.	Thorkild Rasmussen	.. afl	17.4.28	1.10.52	
302.	Steen Tage Fredell	.. N	25.4.28	1.10.52	
303.	Erik Nelson Kristensen	.. Ø	28.10.28	1.10.52	
304.	Ejvin Jokumsen	.. K	23.12.28	1.10.52	
305.	Bendt Andreassen	.. Hvi	16.6.29	1.10.52	
306.	Frede Torben Olsen Nikolajsen	.. N	19.9.29	1.10.52	
307.	Niels Arthur Hansen	.. V	15.10.29	1.10.52	
308.	Kaj Erik Rostgaard Nielsen	.. omk	28.5.31	1.12.53	
309.	Georg Christensen	.. Van	30.3.23	1.10.52	
310.	Jens Collin Jensen	.. Hvi	10.10.27	1.11.52	
311.	Bror Johannes Bræmholm	.. afl	8.11.25	1.11.52	
312.	Børge Ivan Larsen	.. Ly	21.8.28	1.11.52	
313.	Harry Nelson Kristensen	.. F	2.3.27	1.11.52	
314.	Jakob Grønbak Sørensen	.. V	21.12.27	1.11.52	
315.	Svend Aage Kjeldsen Andreassen	.. S	24.12.27	1.11.52	
317.	Aksel Jensen Poulsen	.. Vby	19.7.28	1.11.52	

¹⁾ u.f.nr. 1.12.52-31.10.53.

	Tjenestemænd	Tjene- stedet	Født	Postbud	Fag- prøve
<i>(postbude)</i>					
318.	Bent Vogelius Christensen	..af	2.8.28	1.11.52	
319.	Thomas Christian Johannsen	..Hvi	6.8.28	1.11.52	
320.	Poul Erik Lysdal Nielsen	..N	29.8.28	1.11.52	
321.	Holger Steffen Sunddal	..pakke	10.9.28	1.11.52	
322.	Gunnar Stausholm	..Vby	29.9.28	1.11.52	
324.	Villiam Bygsø	..Vby	15.10.28	1.11.52	
325.	Oskar Emil Petersen	..Vby	28.10.28	1.11.52	
326.	Niels Martinus Malle	..omk	18.10.29	1.11.52	
327.	Jens Laurits Jensen	..24	2.6.28	1.11.52	
330.	Peder Hansen Pedersen	..Ø	7.4.28	1.11.52	
331.	Arne Nielsen Poulsen	..Brh	6.7.28	1.11.52	
333.	Arne Kornerup Bang Christensen	..af	31.5.28	1.12.52	
334.	Arne Hansen	..luh	12.3.27	1.12.52	
335.	Johan Jensen	..Ø	13.5.28	1.12.52	
336.	Orla Hylleberg Graversen	..Ksa	8.6.29	1.12.52	
338.	Møller Nielsen Jakobsen	..Hé	21.10.28	1.12.52	
339.	Frede Andersen	..Hvi	2.9.28	1.12.52	
340.	Johan Keithe Keite	..F	8.4.29	1.5.54	
342.	Aage Sejersen	..Hé	6.1.29	1.12.52	
344.	Carl Helmuth Hammer	..pakke	10.12.31	1.12.53	
345.	John Harry Ove Sørensen	..N	23.8.27	1.1.53	
346.	Børge Willy Nielsen	..K	26.6.28	1.1.53	
347.	Poul Alfred Olsen	..Ø	22.5.28	1.1.53	
348.	Leif Johannes Glarnæs	..Van	1.2.32	1.2.53	
349.	Hugo Hartmann Bonne	..pakke	1.5.31	1.1.54	
351.	Birger Herold	..Ksa	12.3.28	1.2.53	
352.	John Hansen	..Vby	25.1.32	1.2.53	
353.	Max Konrad Boysen	..Ly	1.10.28	1.2.53	
354.	Jacob Peter Sørensen	..V	5.1.28	1.2.53	
357.	Niels Anthon Mikkelsen	..F	25.7.29	1.2.53	
358.	Henning Jensen	..F	5.3.31	1.7.54	
359.	Ove Vagner Henriksen	..Ø	28.3.28	1.2.53	
360.	Aage Jørgensen	..K	26.7.28	1.2.53	
361.	Erlind Vagn Petersen	..Hvi	26.12.28	1.2.53	
362.	Flemming Pedersen	..Brh	23.8.31	1.6.54	
364.	Gudmund Evald Petersen	..Ksa	7.9.30	1.3.53	
365.	Bent Ib Johansen	..Gj	9.10.31	1.3.53	
366.	Hemming Christian Ulrik Jørgensen	..V	23.2.29	1.3.53	
367.	Svend Aage Rasmussen	..Ch	30.11.31	1.7.54	
369.	Olaf Canutus Nielsen Bull	..Ly	21.9.31	1.4.53	
370.	Leif Ejgil Jensen	..af	17.3.32	1.4.53	
372.	Egon Lund Madsen	..pakke	4.4.29	1.4.53	
374.	Orla Harry Nielsen	..Søb	17.9.28	1.4.53	
376.	John Atkinson Pedersen	..V	7.6.28	1.4.53	
377.	Jeppe Ole Christensen Buhl	..af	15.12.31	1.4.53	
378.	Børge Juul Andersen	..Vir	7.4.32	1.5.53	
379.	Viggo Bech	..Ø	17.8.31	1.6.54	
380.	Palle Rosenqvist	..F	12.11.30	1.4.54	
382.	Orla Christian Andersen	..Ø	11.3.30	1.5.53	
383.	Willy Martin Andersen	..S	27.8.30	1.4.54	
384.	Erik Juul Rasmussen	..K	9.8.29	1.5.53	
385.	Viggo Jensen Aagaard	..Ksa	6.7.28	1.5.53	
386.	Jens Peder Jensen	..Ø	25.1.29	1.5.53	
387.	Børge Thillemann Christoffersen	..N	7.5.29	1.5.53	

Tjenestemand	Tjenes- stedet	Født	Postbud	Fag- prøve
<i>(postbude)</i>				
389. Alfred Jensen Ladekarl	K	27.10.29	1.53	
390. Arne Peder Jensen	Juh	1.12.29	1.53	
391. Svend Ove Nielsen	af	25.1.29	1.53	
392. Svend Vinther	Juh	10.10.29	1.63	
393. Kristian Villy Bøgh	Brh	10.12.28	1.63	
394. Henning Karl Kristian Hansen	Ly	26.6.28	1.63	
395. Knud Verner Sigsgaard	NV	11.5.30	1.63	
397. Svend Egon Madsen	K	8.4.29	1.63	
398. Alf Ingolf Jakobsen	K	1.1.30	1.63	
398a. Erik Pedersen	af	3.4.28	1.11.52 ¹	
399. Ivan Bent Rudolf Petersen	Ly	14.12.29	1.73	
401. Axel Lilleør	af	30.6.28	1.73	
402. Benny Salling Hansson	S	12.5.29	1.73	
402a. Kjeld Bjarne Nielsen	Ø	12.5.31	1.53 ²	
403. Henry Veilgaard Svendsen	S	22.12.29	1.83	
405. William Egil Petersen	Drh	5.7.32	1.83	
406. Teddy Jakobsen	Ksa	3.4.30	1.83	
407. Anker Gunnar Balle	Vby	29.3.29	1.83	
408. Andreas Peter Petersen	Vby	23.5.28	1.93	
410. Kurt Flemming Jensen	Van	23.10.28	1.93	
411. Poul Abildgaard Olsen	Ksa	14.10.28	1.93	
412. Poul Egon Jensen	Ksa	9.12.28	1.93	
413. Paul Erik Sørensen	F	31.12.31	1.355	
414. Karl Svend Larsen	F	16.3.31	1.10.53	
416. Aage Heidelbach Hølmkjær	K	18.11.30	1.10.53	
417. Bengt Aage Frederiksen	Vir	5.10.28	1.10.53	
418. Gunnar Lars Peter Jensen	Vir	2.5.28	1.754 ³	
420. Jørgen Hansen	V	9.7.29	1.11.53	
421. Svend Ove Olsen	V	29.10.32	1.11.53	
422. Erik Rasmussen	ap	4.3.29	1.11.53	
423. Martin Ejvind Andersen	Hé	20.11.28	1.11.53	
423a. Jørgen Hartvig Nielsen	N	1.3.32	1.3.53 ⁴	
424. Benny Preben Jensen	omk	5.8.29	1.12.53	
425. Preben Niels Qvistgaard Andersen	Hé	5.6.29	1.12.53	
426. Børge Jensen	Ø	3.12.29	1.12.53	
427. Svend Aage Sørensen	Vby	16.4.29	1.12.53	
428. Tage Andreasen	af	25.2.30	1.12.53	
429. Erik Olesen	Hé	20.2.29	1.12.53	
432. Erik Bisgaard Madsen	V	13.11.29	1.12.53	
433. Villy Skaaning	K	13.4.29	1.12.53	
434. Egon Poul Børge Olsen	V	8.3.29	1.12.53	
435. Kristian Andreasen	Ø	19.2.29	1.12.53	
437. Svend Aage Andersen	Ø	6.7.29	1.12.53	
438. Jørgen Hansen	Søb	16.10.28	1.12.53	
439. Jens Fisker Laursen	Ø	21.12.29	1.12.53	
440. Holger Vandsø Christensen	F	27.3.31	1.12.53	
441. Jørgen Clausen	Ø	1.11.29	1.12.53	
442. Karl Kjæmpe-Jensen	af	21.5.31	1.4.55	
446. Poul Negiton Larsen	N	15.12.19	1.11.58 ⁵	
447. Ove Christensen	Ø	12.12.32	1.12.54	
450. Kurth Johan Marinus Wennberg	Ø	1.10.29	1.1.54	
452. Rasmus Vermund Hvid	F	31.10.29	1.2.54	

¹⁾ u.f.nr. 1.1.-31.8.60. ²⁾ u.f.nr. 1.10.-31.12.61. ³⁾ landpostbud 1.2.53. ⁴⁾ u.f.nr. 1.11.60-31.7.61. ⁵⁾ landpostbud 1.3.49.

	Tjenestemand	Tjene- stedet	Født	Postbud	Fag- prøve
<i>(postbude)</i>					
453.	Rikard Abildgaard.....	Søb	24.12.29	1.2.54	
455.	Svend Sloth Andersen.....	Vby	4.9.32	1.2.54	
456.	Henning Bisgaard Christensen.....	Søb	31.12.28	1.2.54	
457.	Georg Preben Rasmussen.....	1	30.7.29	1.2.54	
458.	Henning Aksel Immanuel Nielsen.....	pakke	10.2.29	1.3.54	
459.	Egil Johan Vilhelm Egelund.....	S	31.12.29	1.3.54	
460.	Karl William Nielsen.....	K	20.2.30	1.3.54	
461.	Oskar Anthon Berling.....	Vby	5.4.29	1.3.54	
462.	Svend Aage Boe Christensen.....	Hvi	2.2.31	1.3.54	
462a.	Poul Henning Knuth.....	Brh	21.7.29	1.6.53 ¹	
463.	Milton Leo Nielsen.....	Van	24.12.25	1.4.54	
464.	Børge Nielsen.....	Ksa	21.11.30	1.4.54	
466.	Kjeld Viggo Engelbrecht Olsen.....	Søb	15.12.30	1.4.54	
467.	Kjeld Birger Nielsen.....	Ø	19.5.30	1.5.54	
468.	Erik Jakobsen.....	aff	17.4.30	1.5.54	
470.	Hans Egon Christensen.....	Brh	27.8.30	1.5.54	
471.	Thomas Jensen.....	Ksa	27.2.31	1.5.54	
472.	Niels Georg Pedersen.....	Brh	23.6.31	1.5.54	
473.	Arne Ole Nielsen.....	omk	14.9.30	1.5.54	
474.	Knud Erik Vad.....	pakke	6.8.30	1.12.53 ²	
475.	Holger Evald Lodsborg.....	SV	19.12.31	1.6.54	
477.	Henning Andie Jensen.....	N	3.3.30	1.6.54	
478.	Vagn Christensen.....	S	30.3.30	1.6.54	
479.	Ove Brüggerbusch.....	aff	8.11.32	1.6.54	
480.	Karl Godsk Mikkelsen.....	omk	17.5.31	1.6.54	
481.	Thomas Peter Hejlesen.....	Hl	1.2.30	1.6.54	
483.	Erik Mou.....	pakke	11.2.30	1.6.54	
484.	Arne Emil Sørensen.....	Vby	5.11.29	1.6.54	
485.	Niels Erik Simonsen.....	N	28.4.29	1.6.54	
486.	Svend Hjort.....	Søb	20.6.30	1.6.54	
488.	Ytting Preben Møller Larsen.....	Vby	18.4.32	1.7.54	
489.	Povl Lund Hansen.....	Hl	15.6.33	1.7.54	
490.	Børge Preben Eriksen.....	pakke	26.7.30	1.7.54	
491.	Svend Erling Ryom Jensen.....	F	20.5.31	1.7.54	
493.	Johannes Evald Nelkop.....	V	29.1.31	1.7.54	
494.	Anders Egon Andersen.....	Ksa	20.10.30	1.7.54	
495.	Leo Emil Grovermann.....	16	6.7.29	1.7.54	
496.	Kjeld Mangor Olsen.....	Ly	21.7.33	1.6.55	
497.	Niels Jørgen Jensen.....	Van	23.9.29	1.8.54	
498.	Hans Jakob Jensen.....	Søb	23.3.30	1.8.54	
499.	Jørgen Haastrup.....	Vby	23.2.29	1.8.54	
500.	Andreas Martin Nielsen.....	Hé	14.7.32	1.8.54	
501.	Niels Erik Hasseriis Jacobsen.....	N	16.9.32	1.8.54	
501a.	Erik Christian Schrøder.....	Hvi	5.7.30	1.12.53 ³	
502.	Henning Andersen.....	Ly	26.8.33	1.12.55	
503.	Knud Kaae Laursen.....	aff	16.8.33	1.9.54	
505.	Erik Jacobsen.....	27	2.11.31	1.10.54	
506.	Kai Jensen.....	F	22.9.33	1.8.56	
508.	Bent Eiler Nielsen.....	Vby	21.3.30	1.10.54	
509.	Poul Edvard Kramer.....	aff	15.4.30	1.10.54	
510.	Ove Severin Jørgensen Udsen.....	aff	27.5.30	1.10.54	
511.	Bjarne Bent Eintsen.....	aff	17.9.29	1.10.54	

¹⁾ u.f.nr. 1.5.58-28.2.59. ²⁾ u.f.nr. 1.5.-31.10.57. ³⁾ ude af post- og telegrafv. 1.4.-31.12.61.

	Tjenestemænd	Tjene- stedet	Født	Postbud	Fag- prøve
<i>(postbude)</i>					
512.	Villy Bülow Nielsen	Ksa	11.5.30	1.10.54	
513.	Magnus Ifversen Olesen	K	8.6.31	1.10.54	
514.	Lindy Elob Vagnkilde	omk	3.10.33	1.2.56	
515.	Børge Petersen	Hé	10.3.30	1.11.54	
516.	Jørgen Christensen	Brh	16.11.30	1.11.54	
517.	Bent Reinholdt Skog	aff	18.6.29	1.11.54	
518.	Hugo Møller Andersen	V	22.2.31	1.11.54	
519.	Knud Verner Hildebrandt	Søb	2.2.30	1.11.54	
520.	Arne Stenberg Christensen	HL	12.9.31	1.11.54	
521.	Jørgen Krogh	Søb	3.5.30	1.11.54	
522.	Erik Laurids Madsen	NV	20.6.30	1.11.54	
523.	Rolf Gustav Christiansen	Ø	5.12.31	1.11.54	
524.	Bent Petersen	V	14.11.33	1.12.54	
526.	Ingers Hansen	N	4.1.31	1.12.54	
527.	Freddy Bang Albretsen	Søb	26.1.30	1.12.54	
528.	Preben Eigil Larsen	aff	28.9.31	1.12.54	
529.	Egon Mogensen Femhøj	omk	22.8.30	1.12.54	
530.	Ove Stavnsbøj	pakke	6.5.32	1.12.54	
531.	Villy Preben Nielsen	aff	14.7.30	1.12.54	
532.	Ib Anker Didrichsen	Ly	6.2.31	1.12.54	
533.	Jørgen Ejnar Pedersen	K	22.12.33	1.4.56	
534.	Erling Hartvig Jensen	N	19.9.30	1.1.55	
535.	Bent Gunthel Kjær	Vby	8.1.30	1.9.54 ¹⁾	
536.	Edvard Lyng Hartmann	Hé	30.10.33	1.7.56	
537.	Poul Grell Sørensen	Ly	4.1.34	1.2.55	
538.	Knud Brønnum	S	1.2.34	1.5.56	
539.	Preben Petersen Gindeberg	NV	10.1.30	1.2.55	
541.	Erling Vittrup Poulsen	Ø	2.1.30	1.2.55	
542.	Henning Nielsen	Brh	30.12.30	1.2.55	
544.	Olaf Blanner Kristensen	omk	29.12.30	1.2.55	
546.	Jørgen Heegaard Bach	V	24.8.30	1.2.55	
547.	Holger Knudsen	V	11.5.31	1.2.55	
548.	Lars Knud Hoffmann Roed	Vby	2.12.30	1.2.55	
549.	Simon Stephan	Hé	8.6.31	1.2.55	
550.	Svend Erik Pedersen	N	8.11.30	1.2.55	
552.	Bent Cecil Lars Petersen	omk	17.10.30	1.2.55	
553.	Aage Andersen	F	2.11.30	1.2.55	
554.	Jens Gade	Vby	23.5.30	1.2.55	
555.	Villiam Frederiksen	aff	19.11.30	1.2.55	
556.	Teddy Petersen	ap	12.9.30	1.2.55	
557.	Gunnar Pedersen	Brh	13.11.32	1.3.55	
558.	Poul Madsen	S	18.2.34	1.6.56	
560.	Bent Jensen	F	19.2.34	1.3.55	
561.	Henry Holm Christensen	Brh	28.9.31	1.3.55	
562.	Egon Basler Christensen	Ch	18.12.30	1.3.55	
563.	Frank Ingemann Petersen	Ly	18.11.30	1.3.55	
564.	Ove Ladefoged-Olsen	Ly	25.11.30	1.3.55	
565.	Ole Robert Nielsen	Brh	23.7.31	1.4.55	
566.	Gunner Jensen	V	30.7.31	1.4.55	
567a.	Ib Henning Rasmussen	V	6.6.31	1.5.55	
568.	Ejleif Christian Sørensen Thisted	N	3.12.31	1.5.55	

¹⁾ u.f.nr. 1.10.55-29.2.56.

	Tjenestemænd	Tjene- stedet	Født	Postbud	Fag- prøve
<i>(postbude)</i>					
569.	Gunner Brønnum	Ø	1.9.32	1.5.55	
570.	Leif Willie Raun	Vir	13.9.30	1.5.55	
571.	Erling Frank Lindner	Ly	23.4.30	1.5.55	
572.	John Olsen	Ly	7.6.33	1.5.55	
574.	Erik Olsen	Søb	15.6.33	1.6.55	
576.	Willy Christian Nielsen	31	12.1.34	1.6.55	
577.	Edgon Espen Aksel Nielsen	V	17.12.30	1.6.55	
579.	Tonny Werner Larving	Ly	19.5.33	1.6.55	
582.	Paul-Ebbe Meyer	omk	2.6.34	1.10.56	
583.	Agner Andersen	V	11.12.31	1.7.55	
584.	Erik Finn Carl Rasmussen	Ly	10.4.33	1.7.55	
585.	Vagn Jensen	Brh	13.5.30	1.2.58 ¹⁾	
586.	Kurt Oldenburg Christensen	omk	20.11.32	1.8.55	
587.	Ove Larsen	Ly	8.8.29	1.8.55	
588.	Ejvind Johan Mikkelsen	11	31.8.34	1.12.56	
589.	Kai Eibye Christensen	K	4.3.31	1.9.55	
590.	Bent Nielsen	K	9.9.34	1.10.55	
591.	Jørgen Niels Dyring	af	15.9.34	1.8.56	
592.	Gert Esmark Pedersen	V	16.10.31	1.10.55	
594.	Johannes Johannesen	Hvi	24.9.31	1.10.55	
594a.	Ejgild Larsen	Hé	13.10.27	1.3.61 ²⁾	
595.	Poul Birger Olsen	V	13.10.34	1.3.57	
597.	Valter Pedersen	Vby	29.7.31	1.11.55	
599.	Anders Peter Andersen	Hé	17.9.31	1.11.55	
600.	Frede Erling Steffen Pedersen	Gj	14.4.31	1.11.55	
601.	Knud Erik Bundsgaard Knudsen	Vby	17.4.31	1.11.55	
603.	Henry Frede Andersen	Søb	8.9.31	1.11.55	
604.	Kristian Robert Nitzsch Hansen	Brh	26.5.32	1.11.55	
605.	Vagn Aage Andersen	V	9.8.32	1.11.55	
606.	Kurt Ejgil Jensen	Vby	24.12.30	1.11.55	
607.	Egon Verner Larsen	Ksa	2.12.31	1.11.55	
608.	Johannes Sørensen	Hé	15.3.31	1.11.55	
608a.	Christian Peter Baltzer Jensen	pakke	9.3.27	1.8.61 ³⁾	
609.	Erik Willy Frandsen	af	13.8.34	1.12.55	
610.	Leif Kegilberg	V	26.11.34	1.4.57	
611.	Bent Ove Petersen	K	14.3.31	1.12.55	
612.	Erik Hansen	Hl	7.7.31	1.12.55	
613.	Jørgen Overgaard Nielsen	af	28.4.32	1.12.55	
615.	Jørgen Theilgaard Jørgensen	Ly	24.8.32	1.12.55	
618.	Aage Jacobsen Dam	N	15.2.32	1.12.55	
619.	Svend Aage Gammelmark Mortensen	omk	31.5.33	1.12.55	
620.	Carl Laursen Madsen	Brh	18.10.33	1.12.55	
621.	Henry Randbæk	Ly	26.4.31	1.12.55	
623.	Egon Emil Hansen	Brh	6.6.31	1.12.55	
624.	Vagner Kjeidsen	N	8.3.31	1.12.55	
625.	Henning Jørgensen	omk	10.5.31	1.12.55	
628.	Curt Ingemann Olsen	F	30.12.34	1.3.57	
632.	Harry Mikkelsen	K	28.9.31	1.1.56	
633.	Ole Olsen	Søb	4.12.32	1.2.56	
634.	Peter Rasmussen	Ø	17.2.31	1.2.56	
635.	Willy Ingemann Knudsen	Ø	27.11.31	1.2.56	
636.	Bent Egon Jensen	N	22.4.32	1.2.56	

¹⁾ landpostbud 1.7.53. ²⁾ landpostbud 1.12.51. ³⁾ landpostbud 1.2.52.

Tjenestemand	Tjenes- stedet	Født	Postbud	Fag- prøve
<i>(postbude)</i>				
637. Ove Frilund	Gj	19.4.31	1.2.56	
638. Henning Flyvholm Hansen	S	31.5.31	1.2.56	
639. Hans Peter Hansen	Søb	22.12.31	1.2.56	
642. Jørgen Peder Ryborg	af	4.2.35	1.6.57	
643. Jørgen Peter Holm	N	21.3.32	1.3.56	
645. Svend Aage Kristensen	Hé	27.2.31	1.3.56	
646. Leif Wagner	af	13.3.35	1.7.57	
647. Svend Aage Hansen	Ø	10.3.35	1.8.57	
649. Arne Højmark Varsnæs	omk	23.3.31	1.4.56	
651. Svend Løvlund Pedersen	F	13.8.31	1.4.56	
654. Anker Poulsen	F	6.4.31	1.5.56	
655. Alfred Holm Jensen	Van	16.5.32	1.5.56	
656. Henning Sørensen	Vby	10.7.32	1.5.56	
657. Ove Henning Berthou Pastoff	Van	25.5.32	1.5.56	
658. Tonny Bang Albretsen	N	13.7.32	1.5.56	
659. Peter Ravn	af	1.5.34	1.5.56	
660. Ole Rom	omk	20.4.32	1.5.56	
661. Bent Klitgaard Jensen	V	12.3.32	1.5.56	
662. Niels Henrik Jensen	Vby	14.10.32	1.5.56	
663. Otto Peder Fristed	Hé	1.11.32	1.5.56	
664. Preben Johannessen	Brh	15.2.34	1.5.56	
668. Henrik Jørgen Henriksen	Søb	11.5.35	1.6.56	
670. Rikard Sørensen	S	30.7.32	1.6.56	
671. Mogens Asserbo	Vby	24.1.31	1.6.56	
673. Karl Egon Andersen	V	4.5.32	1.6.56	
674. Carlo Risager	af	14.6.34	1.6.56	
675. Aage Christian Pedersen	SV	27.8.31	1.6.56	
676. Aage Eigil Jensen Lindskov	Brh	7.8.31	1.6.56	
678. Tony Emil Rasmussen	Ly	15.3.33	1.6.56	
679. Alfred Dochedahl Pedersen	Vir	17.1.32	1.7.56	
682. Bjarne Jacobsen	af	4.3.33	1.7.56	
684. Alf Bonnemann Andersen	K	7.9.31	1.8.56	
686. Peter Laustsen	luh	29.9.32	1.9.56	
687. Preben Christian Axelsen	V	18.10.31	1.9.56	
690. Erik Olsen	Ø	13.9.35	1.2.58	
691. Egon Hansen	Ch	15.9.35	1.1.58	
692. Bent Kløvborg Mikkelsen	N	19.9.35	1.2.58	
694. Frede Olsen	S	2.9.35	1.10.56	
696. Svend Erik Sørensen	Ø	1.8.32	1.10.56	
698. Knud-Erik Hansen	V	26.6.33	1.10.56	
700. Peer Henning Hansen	af	2.6.35	1.1.58	
701. Carl Johannes Ottosen	Van	19.8.35	1.1.58	
702. Niels Blåsbjerg Jørgensen	omk	15.12.31	1.11.56	
703. Erling Søndergaard	Ksa	10.8.31	1.11.56	
708. Vagn Refstrup	S	26.5.34	1.11.56	
709. Kaj Ehrenreich Thinggaard	V	30.7.32	1.11.56	
710. Knud Jensen	Gj	24.9.35	1.2.58	
711. Aksel Nielsen	Brh	5.8.31	1.11.56	
712. Bent Lindy Albrechtsen	Hvi	16.4.32	1.11.56	
713. Knud Jacobsen Jensen	af	27.6.32	1.11.56	
715. Alfred Frederiksen	Hé	10.3.33	1.11.56	
717. Ivan Pedersen	Hvi	18.5.31	1.12.56	
718. Jørgen Gerner Jørgensen	Vir	27.5.32	1.12.56	
719. Bent Ernst Jacobsen	Hvi	26.11.35	1.3.58	

	Tjenestemænd	Tjenes- stedet	Født	Postbud	Fag- prøve
<i>(postbude)</i>					
720.	Knud Ejnar Hansson	Ø	12.3.31	1.12.56	
721.	Toft Christensen	Ø	26.5.32	1.12.56	
722.	Svend Aage Jensen	af	6.9.32	1.12.56	
723.	Christen Taulborg Jensen	S	13.3.32	1.12.56	
724.	Erling Holm Pedersen	V	21.1.33	1.12.56	
725.	Kurt Pedersen	Hvi	27.2.34	1.12.56	
726.	Ole Olsen	N	29.11.32	1.12.56	
727.	Aage Harald Tolderlund Nielsen	kørs	20.9.34	1.12.56	
728.	Eskild Børge Mortensen	N	25.5.32	1.12.56	
729.	Bent Pedersen	Ksa	25.7.32	1.12.56	
731.	Svend Erik Preben Poulsen	omk	13.11.32	1.12.56	
734.	Knud Tang Christiansen	af	4.6.34	1.12.56	
735.	Alan Siegfried Skog	Ø	4.1.32	1.12.56	
736.	Erik Gunni Nielsen Adelskov	Hvi	16.7.33	1.12.56	
737.	Orla Kristian Larsen	N	4.6.33	1.12.56	
738.	Børge Jensen	S	14.5.35	1.12.56	
739.	Helge Jacobsen	N	13.4.32	1.12.56	
742.	John Axelsen	V	13.6.34	1.12.56	
743.	Ejgild Ingvard Marquartsen	kørs	9.5.32	1.5.58 ¹⁾	
745.	Erik Petersen	omk	20.12.35	1.5.58	
748.	Erhardt Sørensen	F	19.6.33	1.1.57	
749.	Leif Karl Sørensen	Ø	28.10.31	1.2.57	
750.	Leif Pedersen	20	4.12.35	1.6.58	
752.	Egon Blicher Pedersen	Brh	1.7.32	1.2.57	
753.	Holger Arvid Kristensen	Hé	30.8.32	1.2.57	
754.	Per Skou Jørgensen	Ø	15.8.33	1.2.57	
755.	Villy Rasmussen	Hvi	21.2.33	1.2.57	
756.	Knud Louis Larsen	V	18.4.33	1.2.57	
757.	Ib Lindqvist	af	31.12.31	1.2.57	
758.	Jens Holger Larsen	omk	26.2.32	1.2.57	
759.	Osvald Sørensen	af	5.3.32	1.3.57	
760.	Vagn Nørgaard Gøtsche	Gj	4.2.36	1.6.58	
762.	Leo Helbert Jensen	Gj	28.6.33	1.3.57	
763.	Klaus Kristian Christensen	Ksa	15.4.33	1.3.57	
764.	Høther Jørgen Køster	Gj	29.2.36	1.8.58	
765.	Henning Jersie Pedersen	Hv	12.3.36	1.6.58	
769.	Mogens Peder Mogensen	K	12.11.32	1.4.57	
770.	Erlund Brunsgaard	Hvi	3.9.32	1.4.57	
771.	Aage Basler Christensen	Ø	26.7.33	1.4.57	
772.	Bøgh Christoffersen	Brh	9.3.35	1.4.57	
773.	Jørgen Henry Hansen	Van	29.10.33	1.4.57	
774.	Karl Nielsen	Ø	12.10.33	1.4.57	
775.	Willi Wolff Jørgensen	Ø	27.10.33	1.5.57	
777.	Jørgen Tarp Andreasen	omk	7.3.33	1.5.57	
778.	William Bønlykke	Ø	2.11.33	1.5.57	
780.	Egon Viktor Andersen	Vir	15.7.33	1.5.57	
781.	Sigfred Olsbæk	af	13.12.33	1.5.57	
784.	Knud Thorvald Larsen	N	17.12.33	1.6.57	
785.	Steen Frederiksen	HI	27.4.34	1.6.57	
786.	Svend Lundum	Gj	15.11.32	1.7.57	
790.	Kaj Andersen	S	25.7.36	1.9.58	
791.	Preben Jeppesen	omk	30.7.36	1.11.58	

¹⁾ landpostbud 1.9.55.

	Tjenestemænd	Tjene- stedet	Født	Postbud	Fag- prøve
<i>(postbude)</i>					
793.	Hans William Klittum	kørs	11.12.35	1.10.58	
795.	Kjeld Andreasen	Brh	10.1.32	1.8.57	
796.	Nis Aage Damgaard	K	13.5.33	1.8.57	
797.	Regner Atkinson Pedersen	V	13.6.34	1.8.57	
799.	Helge Dyssegaard	V	2.12.33	1.8.57	
800.	Søren Lambert Ebsen	Gj	16.10.33	1.8.57	
801.	Henry Bjerre Pedersen	K	14.8.33	1.8.57	
802.	Jørgen Christian Kofod	S	1.2.33	1.8.57	
804.	Søren Peter Henry Kristensen	K	22.6.33	1.8.57	
807.	Ole Nielsen	F	31.8.36	1.11.58	
808.	Richard Peter Martinus Jensen	af	13.8.36	1.12.58	
811.	Leif Jensen	V	27.1.33	1.9.57	
812.	John Erik Hansen	K	16.2.33	1.9.57	
813.	Ib Jean Henriksen Buntzen	K	9.3.33	1.9.57	
813a.	Ebbe Høi	Brh	10.2.34	1.11.58 ¹	
815.	Freddy Møller	K	13.1.36	1.10.57	
816.	Rudolf Pedersen	K	18.11.34	1.10.57	
817.	Anton Prang	Vby	5.3.36	1.10.57	
819.	Aksel Fristed	Hé	13.2.34	1.10.57	
820.	Bent Verner Hansen	Gj	25.11.34	1.10.57	
821.	Gerald Christian Lund	af	2.2.34	1.10.57	
822.	Erik Jantzen	HI	28.8.32	1.10.57	
823.	Gert Wagn Pedersen	S	18.12.35	1.10.57	
824.	Benny Maansson	af	18.4.36	1.1.59	
825.	Niels Johannes Hansen	af	7.8.32	1.10.57	
826.	Frank Viktor Petersson	Hvi	27.10.33	1.10.57	
827.	Olaf Preben Weiler Johnsen	N	11.10.36	1.10.58	
828.	Bent Trusell	Van	4.10.36	1.2.59	
829.	Preben Willemoes Jensen	Vby	17.10.36	1.2.59	
834.	John Folmer Hansen	omk	14.12.34	1.11.57	
835a.	Bernhard Højholt Henriksen	omk	17.9.36	1.11.57	
837.	Børge Pedersen	V	15.6.33	1.11.57	
838.	Arne Nielsen Hvass	af	18.4.34	1.11.57	
841.	Jørgen Ove Rasmussen	NV	30.4.33	1.11.57	
842.	Keld Korsgaard Nielsen	V	26.11.32	1.11.57	
843.	Henning Edvard Hansen	af	22.5.36	1.11.57	
844.	Frank Brandenburg	NV	14.11.36	1.3.59	
846.	Christian Marcus Marcussen Petersen	N	24.6.33	1.12.57	
847.	John August Svensson	Van	25.12.34	1.12.57	
848.	Jørgen Henning Rytter Jonasen	F	20.9.33	1.12.57	
849.	Kurt Preben Christensen	NV	21.6.35	1.12.57	
852.	Erik Petersen	Ø	3.4.34	1.12.57	
853.	Frede Rasmussen	Vby	14.2.34	1.12.57	
855.	Kjeld Nielsen	Ly	22.6.33	1.12.57	
856.	Bent Lander Jacobsen	Ly	7.9.33	1.12.57	
857.	Ernst Bärtel	af	5.5.33	1.12.57	
863.	Tage Lüchau Jensen	Ly	13.2.36	1.11.58 ²	
864.	Jørgen Valdemar Johansen	Søb	17.12.36	1.4.59	
866.	Flemming Platou Pedersen	V	13.12.36	1.4.59	
870.	John Carl Ryding Dahl	HI	8.6.34	1.1.58	
871.	Leif Holmer	V	4.3.33	1.1.58	

¹⁾ u.f.nr. 1.11.61-31.7.62. ²⁾ landpostbud 1.4.58.

Tjenestemænd	Tjene- stedet	Født	Postbud	Fag- prøve
<i>(postbude)</i>				
872. Verner Rasmussen	Hvi	6.5.34	1.1.58	
873. Bent Knudsen	Gj	29.1.35	1.1.58	
875. Ernst Lakso	Vby	5.5.33	1.3.57 ¹⁾	
876. Jørgen Albrechtsen	af	27.1.37	1.5.59	
877. Villy Seiersen	af	17.1.37	1.6.59	
878. Jørgen Brylov	af	23.1.37	1.5.59	
880. Leif Tuborg Petersen	omk	23.10.33	1.2.58	
882. Bent Skov Laustsen	af	17.6.34	1.2.58	
882a. Keld Harly Neumann Johansen	N	14.7.34	1.12.59	
883. Frederik Brandt Hansen	Ø	1.12.35	1.5.59	
884. Holger Ivan Jensen Lindskov	V	18.1.37	1.4.59	
885. Hans Erling Rubæk Andersen	Søb	19.9.33	1.2.58	
887. Frank Berger Hernvig	N	2.5.34	1.2.58	
888. Gunnar Lunddorf Toft	omk	11.6.34	1.2.58	
890. Bendt Erik Rasmussen	K	22.2.33	1.2.58	
891. Poul Thorkild Eriksen	omk	18.4.33	1.2.58	
892. Kaj Helge Jensen	omk	28.1.34	1.2.58	
894. Christian Peter Hede	K	19.7.33	1.2.58	
897. Egon Olesen	Hé	31.8.33	1.2.58	
899. Leo Blindbæk	Ksa	13.7.33	1.2.58	
900a. Carl Vilhelm Odgaard Møller	omk	21.2.37	1.7.59	
900b. Eigil Bent Lindberg	Brh	18.2.37	1.7.59	
901. Bjarne Per Nielsen	Søb	11.2.37	1.6.59	
902. Carl Erik Aagaard Pedersen	af	2.2.37	1.6.59	
903. Jørgen Robert Sørensen	Vby	19.2.37	1.6.59	
905. Benny Sørnsen	Ø	28.1.34	1.3.58	
906. Hans Henry Andersen	S	26.5.33	1.3.58	
911. Bent Holm	N	4.3.33	1.3.58	
911c. Ole Erik Olsson	omk	27.3.37	1.7.59	
911d. Ib Bramming	Brh	28.3.37	1.7.59	
912. Preben Knudsen	Ch	20.4.34	1.4.58	
913. Ole Vestergaard Christiansen	Hl	12.10.34	1.4.58	
914. Niels Prehn Jensen	S	21.3.34	1.4.58	
915. Peder Nielsen	af	22.11.34	1.4.58	
917. Anker Juhl Hugger	Vby	12.2.35	1.4.58	
917a. Poul Erik Nielsen	F	28.6.33	1.1.62	
918. Jørgen Ingverd Hallum	Hl	16.4.35	1.4.58	
919. Karl Erik Skovlund Jensen	af	28.10.33	1.4.58	
920. Jørgen Kaaberbøl Kristensen	K	26.1.35	1.4.58	
921. Ejner Mosberg Nielsen	Ch	4.1.33	1.4.58	
922. Thorkild Nielsen	omk	21.12.33	1.4.58	
924. Gunnar Bøgh	Ø	5.5.34	1.4.58	
925. Jens Eivind Holbech	Hl	13.4.37	1.6.58	
928. Aksel Velling Sørensen	omk	21.2.34	1.5.58	
929. Bjørn Andersen	af	27.2.34	1.5.58	
930. Stein Ingvard Pedersen	omk	21.7.35	1.5.58	
931. Erling Jensen	Søb	5.11.34	1.5.58	
933. Jens Christian Maigaard Merrild	S	25.3.34	1.5.58	
935. Holger Herbst	ap	29.7.34	1.5.58	
936. Jens Henning Vind Petersen	V	12.3.34	1.5.58	
936a. Anker Finn Bekker	Ksa	23.7.33	1.7.59	

¹⁾ u.f.nr. 1.6.58-30.4.59.

	Tjenestemand	Tjene- stedet	Født	Postbud	Fag- prøve
<i>(postbude)</i>					
940.	Erling Iversen	HI	9.1.36	1.5.58	
942.	Henry Christian Jørgensen	omk	3.5.34	1.5.58	
943.	Richardt Jensen	af	5.10.34	1.5.58	
947.	Gunnar Hansen	K	4.10.34	1.6.58	
950.	Per Kresten Smedegaard	Ksa	28.2.34	1.6.58	
953.	Bjarne Erik Østergaard	Ø	25.6.33	1.6.58	
954.	Terje Ehlers	Ø	9.1.37	1.6.58	
955.	Fritz Mogens Hansen	Ksa	16.7.34	1.6.58	
956.	Preben Reese	S	13.11.34	1.6.58	
957.	Arne Jensen	Vir	25.1.34	1.6.58	
958.	Kristian Lund Myrup Dahl	F	16.11.33	1.6.58	
959.	Henning Anton Andersen	af	31.3.36	1.6.58	
959b.	Niels Holst	F	24.12.36	1.9.59	
959c.	Ruben Gunnar Jensen	Ø	14.6.37	1.10.59	
959d.	Jørgen Christian Johansen	Hvi	9.6.37	1.10.59	
959e.	Viggo Lund Madsen	af	21.6.37	1.10.59	
959f.	Kurt Andersen	Ø	1.7.37	1.12.59	
960.	Børge Marius Christensen Lindgaard	Vby	20.1.35	1.7.58	
961.	René Seier Petersen	F	2.2.34	1.7.58	
962.	Herluf Andresen	K	13.5.35	1.7.58	
964.	Gunnar Larsen	af	31.7.34	1.7.58	
965.	Ib Bang Christensen	omk	9.7.33	1.7.58	
966.	Bent Vesterholm	Ø	12.3.35	1.7.58	
968.	Erik Guldager Krüger	S	20.10.33	1.8.58	
968a.	Alf Johansen	af	10.6.36	1.11.59	
969.	Mads Agerholm Larsen	Ksa	9.11.35	1.8.58	
970.	Erik Jankel Gorosch	V	5.3.36	1.8.58	
971.	Jørgen Bach	Vby	30.5.35	1.8.58	
972.	Arne Badstue Janum	af	9.1.35	1.8.58	
975.	Carl Christian Jessen Post Steenholdt	af	6.10.34	1.8.58	
976.	Børge Villy Skaaning	Ksa	4.10.33	1.8.58	
977.	Egon Herman Nielsen	V	22.4.34	1.8.58	
977a.	Kai Frederichsen	Ø	4.8.37	1.12.59	
978b.	Ib Preben Tunsted	af	26.8.37	1.12.59	
979a.	Las Kristian Nielsen	S	27.8.37	1.11.59	
979b.	Svend Børge Pedersen	af	17.3.35	1.12.59	
981.	Poul Kildegaard Pedersen	af	25.12.34	1.9.58	
982.	Kaj Villiam Sørensen	af	2.3.37	1.9.58	
984.	Knud Leo Hansen	V	28.12.35	1.9.58	
984a.	John Christensen	S	20.9.37	1.2.60	
984b.	Børge Østergaard Bertelsen	ap	30.9.37	1.9.60	
984c.	Kristian Pedersen	V	1.10.37	1.1.60	
986.	Flemming Mortensen	af	6.9.34	1.10.58	
987.	Kaj Laurids Andersen	F	14.2.35	1.10.58	
988.	Bent Graversen	HI	6.8.34	1.10.58	
989.	Jøren Nielsen	Vby	6.4.35	1.10.58	
991.	Finn Albin Høgh Filipsen	Van	3.11.34	1.10.58	
992.	Ove Max Hansen	F	5.3.34	1.10.58	
993.	Poul Erik Norman Villumsen	V	12.4.34	1.10.58	
994.	Mogens Steffen Vogelius Christiansen	Ø	10.7.35	1.10.58	
995.	Kai Erhard Pedersen	K	8.1.35	1.10.58	
999.	Erik Nielsen	N	24.12.35	1.10.58	
1000a.	John Mortensen	Ch	20.4.37	1.5.60	

Tjenestemand	Tjene- stedet	Født	Postbud	Fag- prøve
<i>(postbude)</i>				
1000b. Ole Hansen	af	17.10.37	1.2.60	
1007. Mach Ronald Knudsen	Vby	21.2.35	1.11.58	
1008. Magni Poul Jensen	S	12.3.35	1.12.58	
1010. Børge Jensen	omk	3.5.34	1.11.58	
1011. Poul Aksel Eriksen	N	8.6.35	1.11.58	
1013. Freddy Bent Sørensen	Ø	3.10.34	1.11.58	
1013a. Ove Thorvald Hartmann Sørensen	V	27.3.36	1.1.60	
1014. Kurt Andie Andreasen	S	30.7.35	1.11.58	
1016. Carlo Frederik Petersen	Hé	9.5.35	1.11.58	
1017. Knud Gregersen	af	24.7.35	1.11.58	
1018. Tage Sund	K	28.11.34	1.11.58	
1019. Brion Kristensen	SV	7.11.35	1.11.58	
1020. Børge Baarsgaard Hansen	af	19.10.34	1.12.58	
1020a. Poul Spetzler	N	13.11.37	1.4.60	
1020b. Kennet Alf Clausen	af	24.11.37	1.3.60	
1021. Tonny Robert Rasmussen	Vby	24.11.37	1.12.58	
1021b. Kjeld Hansen	af	1.12.37	1.3.60	
1022. Bjarne Kristian Vejen Jensen	V	3.2.35	1.12.58	
1023. Jens Marius Jensen	Ø	18.4.34	1.1.59	
1025. Børge Nielsen	Hl	27.9.34	1.12.58	
1026. Jens Rønberg	Vby	25.10.33	1.12.58	
1027. Vagn Fleming Rasmussen	af	16.1.35	1.12.58	
1030. Jørn Sørensen Østergaard	Vby	4.12.37	1.1.59	
1031. Bendt Piiil Larsen	Ly	27.8.35	1.1.59	
1031a. Bent Andersen	omk	17.11.33	1.10.59	
1033. Bruno Erik Günther	V	7.2.35	1.2.59	
1034. Mogens Esbensen	omk	20.1.36	1.2.59	
1037a. Jørn Jensen Vad	pakke	12.1.38	1.6.60	
1040. Jens Aage Hansen	SV	2.12.35	1.2.59	
1041. Jørn Jørgensen	Ly	4.1.34	1.2.59	
1043. Ejgil Pedersen Gleerup	N	21.2.34	1.2.59	
1048. Niels Kristiansen	K	17.8.35	1.2.59	
1049. Knud Jørgensen	K	22.2.34	1.2.59	
1050. Jørgen Christian Hansen	S	2.4.34	1.2.59	
1052. Leo Vagn Hansen	omk	13.4.34	1.2.59	
1055. Rasmus Johannes Larsen	af	9.10.35	1.2.59	
1057. Erik Christensen	omk	22.6.34	1.2.59	
1058. Henning Eigil Hjorth Sørensen	af	5.6.35	1.5.59	
1061. Willi Elliot Hansen	Hvi	12.12.34	1.3.59	
1064. Knud Jørgen Bertelsen	Ø	26.7.34	1.3.59	
1065. Herbert Fritz Avenstrup	V	9.6.37	1.3.59	
1066. Oluf Gustavsen	af	29.2.36	1.3.59	
1070. Knud Erik Jensen	Vby	25.11.34	1.3.59	
1071. Evald Skinneholm	V	28.8.34	1.4.59	
1072. Erik Viggo Hansen	af	18.1.38	1.4.59	
1072a. Niels Bomholt Rasmussen	af	22.3.38	1.7.60	
1072c. Arne Emil Andersen	Van	18.3.38	1.7.60	
1073. Hans Skjelmose	af	4.8.34	1.4.59	
1074. Bendt Verner Sørensen	N	24.8.34	1.4.59	
1076. Per Elius Koch	af	3.4.35	1.4.59	
1078. Mogens Ove Jensen	SV	24.4.34	1.4.59	
1079. Arly Magnus Jensen	N	1.5.36	1.4.59	
1080. Erik Bent Krohn Olsen	S	10.9.35	1.4.59	

Tjenestemænd	Tjenes- stedet	Født	Postbud	Fag- prøve
<i>(postbude)</i>				
1082. Palle Nielsen	.. afl	27.3.38	1.4.59	
1084. John Frid	.. NV	4.8.34	1.4.59	
1085. Vagn Hansen	.. S	29.7.34	1.4.59	
1086a. Flemming Jørgensen	.. Hl	19.3.38	1.9.60	
1087. Aage Kristian Mikkelsen	.. afl	28.3.35	1.5.59	
1088. Arne Ejvind Petersen	.. afl	26.8.35	1.5.59	
1089. Ole Bruno Henriksen Buntzen	.. Søb	1.2.36	1.5.59	
1090. Sigvald Ilso Jensen	.. SV	8.12.35	1.5.59	
1092. Arne Andersen	.. omk	19.2.36	1.5.59	
1093. Aksel Koldbro Jensen	.. afl	9.10.34	1.5.59	
1094. Henning Julsager Andersen	.. S	3.5.35	1.5.59	
1095. Alfred Magnus Olesen	.. Vby	17.7.35	1.5.59	
1097. Mogens Orla Jørgen Jensen	.. K	14.3.35	1.5.59	
1098. Børge Jensen	.. Hé	20.6.36	1.5.59	
1100. Niels Erik Madsen	.. Vir	12.4.36	1.5.59	
1101. Svend Aage Christensen	.. Ø	21.11.34	1.5.59	
1102. Niels Kristian Laurits Bang Bagger	.. omk	7.4.36	1.6.59	
1103. Svend Aksel Hansen	.. F	28.3.34	1.6.59	
1103a. Søren Jensen	.. afl	6.5.38	1.9.60	
1103b. Ib Meilstrup Olsen	.. S	8.5.38	1.9.60	
1103c. Allan Jensen	.. NV	27.5.38	1.9.60	
1105. Erik Andersen	.. afl	8.9.34	1.6.59	
1108. Jørgen Thomsen	.. Hl	25.5.35	1.6.59	
1110. Kristian Tindbæk Hansen	.. afl	6.1.35	1.6.59	
1111. Henning Prinds	.. V	14.6.34	1.6.59	
1112. Viggo Nielsen	.. Gj	25.10.35	1.6.59	
1113. Bent Jørgensen	.. afl	15.12.34	1.6.59	
1113a. Per Verner Fjellander	.. afl	6.6.38	1.8.60	
1113b. Erik Reher	.. afl	9.6.38	1.10.60	
1113c. Erik Enegaard	.. afl	26.6.38	1.10.60	
1113d. John Jensen	.. pakke	9.6.38	1.11.60	
1115. Verner Laursen Mikkelsen	.. Ksa	10.11.36	1.7.59	
1116. Karsten Heinrich Karstens	.. afl	23.10.36	1.7.59	
1120. Svend Axel Lindh Nielsen	.. S	30.6.36	1.8.59	
1120a. Werner Andersen	.. omk	20.7.38	1.11.60	
1121. Karl Aage Jensen	.. afl	10.6.35	1.8.59	
1122. Anders Morten Eilerskov Jensen	.. K	22.5.36	1.8.59	
1123. Arne Nielsen	.. omk	21.4.36	1.8.59	
1124. Henning Arnt Hansen	.. afl	30.11.34	1.8.59	
1125. Jørgen Plovmand Andersen	.. V	24.5.35	1.8.59	
1126. Gunner Thomsen	.. K	21.4.36	1.8.59	
1130. Richard Johansen	.. K	9.1.35	1.8.59	
1131. Christian Martin Nørr Nissen	.. Søb	26.4.36	1.8.59	
1131a. Preben Otto Lübcke Berthou	.. afl	23.7.38	1.11.60	
1132. Svend Aage Sørensen	.. Van	8.2.35	1.9.59	
1133. Heinrich Lynge Hartmann	.. N	10.8.37	1.9.59	
1133a. Kjeld Mortensen	.. Ø	4.8.38	1.1.61	
1133b. Mogens Valter Madsen	.. S	4.8.38	1.12.60	
1136. Jens Dahl Sørensen	.. afl	27.9.34	1.9.59	
1138. Roger Holde Jensen	.. Brh	23.2.36	1.9.59	
1140. Svend Erik Ottesen Nielsen	.. V	22.6.37	1.9.59	
1142. Leif Skree Jensen	.. 2	24.4.35	1.9.59	
1143. Ejner Normann Laursen	.. N	7.10.36	1.9.59	

Tjenestemand	Tjene- stedet	Født	Postbud	Fag- prøve
<i>(postbude)</i>				
1144. Svend Aage Petersen	V	22.4.37	1.9.59	
1145. Erik Thiel	afI	15.9.36	1.9.59	
1146. Svend Aage Jensen	Vir	20.5.37	1.9.59	
1147. Kai Møller Pedersen	K	14.1.37	1.9.59	
1150. Bent Georg Christian Stahlhut Nielsen	afI	9.6.38	1.10.59	
1152. Laurids Anton Pedersen	omk	8.9.34	1.10.59	
1153. Ole Leif Petersen	Hé	16.11.34	1.10.59	
1155. Kristian Peter Petersen	S	5.9.34	1.10.59	
1156. Knud Selch	omk	22.4.35	1.10.59	
1158. Vagn Nielsen	V	7.11.36	1.10.59	
1160. Bent Tjørnelund Kristensen	Ly	21.3.37	1.10.59	
1164. Henning Petersen	Gj	30.12.36	1.10.59	
1165. Wolfgang Arthur Franz Hotz	afI	3.7.37	1.10.59	
1166. Gunner Andersen Goul	Ø	22.8.36	1.10.59	
1167. Gilbert Møller	Vby	13.9.34	1.10.59	
1168. Poul Nielsen	afI	27.1.35	1.10.59	
1169. Finn Oldengaard	afI	6.3.36	1.10.59	
1170. Arne Andreas Nielsen	afI	8.5.36	1.10.59	
1171. Svend Aage Jensen	afI	12.1.37	1.10.59	
1172. Svend Aage Djørup Christensen	omk	15.8.36	1.10.59	
1173. John Peter Nilsson	afI	1.10.36	1.10.59	
1176. Carl Verner Flemming Elhauge-Mortensen	Søb	25.1.36	1.10.59	
1177. John Dahm Christensen	Van	17.2.35	1.10.59	
1178. Ivan Dyhrberg	omk	24.7.36	1.10.59	
1178a. Peter Kurt Hedegaard Andersen	Ly	24.6.35	1.11.58 ¹⁾	
1178c. Henning Hauschildt Jensen	afI	18.9.38	1.3.61	
1178d. Finn Pedersen	V	27.10.38	1.3.61	
1178e. Jørgen Otto Jørgensen	omk	20.10.38	1.3.61	
1180. Arne Holger Hardy Hansen	N	9.8.35	1.11.59	
1181. Mogens Ejner Nielsen	omk	24.9.36	1.11.59	
1182. Flemming Ernst	K	13.7.37	1.11.59	
1183. Viggo Egon Anton Jensen	afI	26.1.36	1.11.59	
1184. Leo Lykkegaard Rasmussen	Ø	7.4.37	1.11.59	
1185. Vagn Kristian Guldbæk	Søb	8.12.34	1.11.59	
1186. Hugo Peter Georg	V	6.3.35	1.11.59	
1187. Leif Birger Stevenius	afI	19.10.34	1.11.59	
1190. Niels Richardt Vestergaard Jensen	K	13.8.36	1.11.59	
1195. John Jensen	afI	20.2.35	1.11.59	
1197. Ejler Sørensen	afI	27.2.37	1.11.59	
1199. Svend Erik Sørensen	Vir	8.4.37	1.12.59	
1200. Aage Nørgaard	Vir	27.3.35	1.12.59	
1201. Edmund Verner Nielsen	afI	3.9.35	1.12.59	
1202. Niels Egon Hansen	V	6.5.36	1.12.59	
1203. Ib Frede Jensen	Vby	1.4.36	1.12.59	
1205. Svend Knudsen	Hvi	16.6.35	1.12.59	
1206. Knud Erik Pedersen	Van	28.11.34	1.12.59	
1207. Ib Friberg Knudsen	afI	15.11.34	1.12.59	
1208. Verner Kristiansen	omk	12.12.34	1.12.59	
1209. Kaj Henning Christensen	afI	5.9.35	1.12.59	
1210. Villy Kjerulff	afI	30.11.35	1.12.59	

36/62

¹⁾ u.f.nr. 1.10.60-30.9.61.

Tjenestemænd	Tjene- stedet	Født	Postbud	Fag- prøve
<i>(postbude)</i>				
1211. Børge Erik Ludvig Jørgensen	omk	17.4.36	1.12.59	
1212a. Erling Niss	af	24.5.35	1.2.59 ¹⁾	
1213. Leif Børge Østergaard	Brh	11.12.37	1.1.60	
1213a. Henrik Spangberg	Ø	20.1.39	1.5.61	
1213b. Mogens Kurt Juel Larsen	af	28.1.39	1.1.61	
1213c. Erik Thillemann Christoffersen	omk	12.1.39	1.5.61	
1215. Viggo Søren Carstensen	Ø	17.8.36	1.2.60	
1216. Falk Manfred Lindberg	Van	22.3.37	1.2.60	
1218. Karl Andersen	af	19.4.36	1.2.60	
1219. Gunnar Mogens Kjerside	omk	17.8.36	1.2.60	
1220. Svend Aage Nørgaard Hansen	HL	11.2.35	1.2.60	
1221. Henning Christensen	V	16.4.36	1.2.60	
1221a. John Petersen	S	2.1.39	1.5.61	
1223. Jens Frede Kjærgaard Nielsen	Ø	28.12.35	1.2.60	
1224. Kaj Meldgaard Christensen	omk	29.4.37	1.2.60	
1225. Palle Christensen	V	16.11.35	1.3.60	
1226. Jens Kjær Jensen	omk	18.6.35	1.3.60	
1226b. Bent Friis Hansen	af	19.3.39	1.8.61	
1226c. Erling Sørensen	af	11.3.39	1.4.62	
1227. Niels Rosendahl	af	27.8.37	1.4.60	
1228. Palle Davidsen	af	10.4.37	1.5.60	
1229. Ib Klausen	N	10.4.39	1.5.60	
1229a. Poul Kristian Jensen	omk	26.4.39	1.8.60	
1229b. Per Birkedal Andersen	SV	2.4.39	1.8.61	
1230. Knud Erik Eriksen	Ø	1.3.36	1.5.60	
1231. Frank Jensen	af	30.12.37	1.5.60	
1233. Per Carstensen	af	30.12.35	1.5.60	
1234. Aage Meyer	N	25.11.35	1.5.60	
1236. Ejvind Egon Sørensen	Ø	28.11.36	1.5.60	
1237. Henry Carsten Hansen	af	30.5.37	1.5.60	
1238. Finn Selsmark	Gj	13.7.37	1.5.60	
1240. Knud Ewald Nielsen	af	30.5.35	1.6.60	
1242. Anders Preben Duelund	omk	10.5.35	1.6.60	
1243. Poul Øjvind Christensen	NV	24.3.36	1.6.60	
1244. Bent Jensen	V	11.4.39	1.6.60	
1246. Peter Kristian Hede	af	7.9.35	1.6.60	
1247. Hans Otto Rasmussen	omk	21.12.35	1.6.60	
1248. Henning Traulsen Cervin	omk	7.7.35	1.6.60	
1250. Leif Sørensen	N	18.12.36	1.6.60	
1251. Christian Bach Pedersen	Ksa	20.12.36	1.6.60	
1252. Carl Nielsen	N	21.5.37	1.6.60	
1259. Kurt Hoedt Petersen	S	12.4.37	1.6.60	
1260. Niels Aage Nielsen	omk	11.5.37	1.6.60	
1263. Verner Jensen	af	10.8.35	1.6.60	
1265. Erik Andresen	af	8.5.39	1.6.60	
1266. Kaj Bendt Jensen	Van	10.11.36	1.6.60	
1268. Jørgen Bent Sørensen	omk	2.5.36	1.6.60	
1270. Ole Leiling	af	26.1.38	1.6.60	
1271. Hans Juul Steen Pedersen	NV	21.5.37	1.7.60	
1273. Jørgen Nørgaard Jensen	pakke	14.2.36	1.8.60	

¹⁾ ude af post- og telegrafv. 1.8.61–30.6.62.

Tjenestemand	Tjenes- stedet	Født	Postbud	Fag- prøve
<i>(postbude)</i>				
1274. Anders Jørgen Larsen	Vir	5.3.37	1.8.60	
1275. Verner Daugbjerg	Van	21.11.37	1.8.60	
1277. Hans Erik Mørch Kristensen	Hé	27.2.37	1.8.60	
1279. Egon Hvilso	omk	15.10.38	1.8.60	
1279a. Jørgen Sørensen	Vby	8.12.38	1.1.62	
1279b. Leif Ove Nielsen	af	30.8.39	1.12.61	
1279c. Ib Henning Pless Skyggebjerg	af	14.8.39	1.11.60	
1279d. Gert Jensen	af	27.8.39	1.12.61	
1280. Knud Skammelsen	Van	23.7.35	1.9.60	
1281. Frede Hauge Nielsen	S	16.3.36	1.9.60	
1284. Leif Alfred Sørensen	N	24.11.36	1.9.60	
1285. William Monhart Poulsen	af	10.3.39	1.9.60	
1286. Erling Engelund Christensen	F	22.10.37	1.9.60	
1287. Kurt Jensen Hvass	af	6.10.36	1.9.60	
1288. Benny Jørgensen	af	17.9.35	1.10.60	
1289. Alfred Kronborg Jensen	af	10.1.37	1.10.60	
1290. Bendt Søndergaard Nielsen	Van	23.5.37	1.10.60	
1291. Aage Søren Günzel	Ø	13.2.38	1.10.60	
1291a. Per Martin Pedersen	af	11.7.36	1.6.60 ¹⁾	
1291b. Børge Borup Sørensen	af	8.11.39	1.3.62	
1291c. Arne Dummann	af	8.11.39	1.3.62	
1292. Leo Sørensen	K	26.6.37	1.12.60	
1293. Kaj Vognstrup Christensen	Ly	20.2.36	1.12.60	
1296. Kaj Knudsen	af	29.7.37	1.12.60	
1297a. Ole Bagerskov Eriksen	omk	4.1.40	1.3.62	
1297b. Bent Brylov	af	6.1.40	1.7.62	
1298. Arild Søren Holmgaard Simonsen	K	15.9.36	1.2.61	
1300. Mogens Madsen	omk	6.6.38	1.2.61	
1302. Kurt Willy Pedersen	N	21.3.38	1.3.61	
1303. Finn Andersen	F	14.7.37	1.3.61	
1303b. Karl Emil Christensen	Van	19.5.37	1.6.62	
1304. Niels Kristian Bøndergaard Jensen	Ch	30.11.36	1.3.61	
1305. Gunnar Olsen	Vir	9.6.37	1.3.61	
1306. Jørgen Andersen	HL	7.12.37	1.3.61	
1306a. Erik Henrik Børge Erichsen	af	30.12.39	1.11.61	
1307. Ole Sørensen	af	25.3.40	1.4.61	
1307a. Erik Poulsen	omk	17.3.40	1.7.62	
1307b. Børge Holger Roed Thomsen	omk	3.3.40	1.7.62	
1307c. Andreas Anton Christiansen	omk	11.4.40	1.8.62	
1308. Ib Jørgensen	af	22.6.38	1.4.61	
1310. Orla Svanborg Stauersbøl Laustsen	af	7.6.37	1.5.61	
1310a. Henning Christensen Kjærgaard	omk	14.5.40	1.9.62	
1310b. Jørgen Villy Hansen	omk	7.5.40	1.9.62	
1312. John Kurt Andersen	K	19.11.36	1.6.61	
1313. Karl Christian Sørensen	Ksa	16.9.37	1.6.61	
1313a. Kurt Henning Larsen	af	19.10.39	1.5.62	
1313b. Torben Adler Wehler	omk	25.6.40	1.8.62	
1316. Paul Johansen Rudolph	Søb	10.11.36	1.7.61	
1317. Ib Thorup Jensen	Hé	4.12.39	1.7.61	
1318. Tage Halkjær	Ly	1.10.39	1.8.61	

¹⁾ ude af post- og telegrafv. 1.5.-31.10.62.

Tjenestemænd	Tjene- stedet	Født	Postbud	Fag- prøve
<i>(postbude)</i>				
1318a. Erik Peter Andersen	Søb	25.7.40	1.11.62	
1318b. Bjarne Frants Sørensen	afI	19.7.40	1.11.62	
1321. Georg Emil Jesse	omk	4.9.37	1.8.61	
1323. Arne Jensen	Hé	10.10.38	1.8.61	
1324. Carl Rasmussen Skjødt	Ly	24.6.37	1.8.61	
1325. Tommy Meyer Frederiksen	Ø	27.8.38	1.9.61	
1325a. Finn Schmith Rasmussen	afI	24.8.40	1.12.62	
1325b. Poul Erik Lindstrøm	Ly	5.12.38	1.10.61	
1325c. Hartvig Hansen	Vir	16.9.40	1.9.62	
1326. Osvald Bertelsen Kristiansen	K	3.7.37	1.10.61	
1328. Verner Bybjerg Pedersen	K	5.9.38	1.11.61	
1329. Hans Jørgen Bruun	Vby	25.8.38	1.10.61	
1330. Berthil Topp Lassen	SV	28.1.39	1.10.61	
1331. Hans Vestermark Hansen	Hl	29.10.37	1.10.61	
1332. Mogens Peter Irgens	afI	1.1.39	1.10.61	
1334a. Jørgen Enegaard	afI	16.10.40	1.10.62	
1335. Hans Frederik Sørensen	afI	5.10.40	1.11.61	
1336. Bent Markvardsen	K	13.11.38	1.11.61	
1337. Orla Seier Petersen	afI	8.12.39	1.11.61	
1338. Harry Schmidt	Gj	26.6.37	1.11.61	
1339. Erik Hansen	V	8.11.37	1.11.61	
1340. Bendt Carlsen	omk	22.3.38	1.11.61	
1341. Karlo Viggo Jensen Bak	Ksa	23.12.37	1.12.61	
1342. Børge Pilgaard	NV	19.2.38	1.12.61	
1343. Kort Kortsen	afI	9.1.37	1.12.61	
1344. Agner Pedersen	afI	6.11.37	1.12.61	
1345. Kristian Møbjerg Kristensen	afI	28.11.37	1.12.61	
1346. Johannes Gehrt	afI	14.5.39	1.12.61	
1347. Bent Erik Sørensen	V	9.3.39	1.12.61	
1348. Dennis Hagbard Clausen	NV	25.6.38	1.12.61	
1349. John Louis Olsen	afI	20.11.36	1.12.61	
1350. Leif Olsen	afI	26.9.38	1.12.61	
1351. Søren Christian Hammer Frandsen	Vby	9.2.38	1.12.61	
1353. Harry Boest Frederiksen	Hé	6.8.37	1.12.61	
1354. John Villy Kristiansson	afI	19.1.39	1.12.61	
1355. Hugo Eigil Kristensen	afI	28.11.35	1.2.62	
1356. Kaj Jensen	afI	10.4.37	1.2.62	
1357. Bent Jacobsen	afI	22.2.37	1.2.62	
1358. Peder Lundtofte Jørgensen	Vir	4.2.38	1.2.62	
1359. Vagn Behrendt Johansen	Brh	23.4.37	1.2.62	
1361. Knud Jensen	Brh	17.6.37	1.2.62	
1362. Ib Jørn Bille Jensen	Hvi	28.10.38	1.3.62	
1363. Neville Arthur Sørensen	Ø	30.9.38	1.3.62	
1364. Jørgen Christian Armand Schramm	Ch	30.11.37	1.3.62	
1365. Jens Christian Bøtke Tetsche	Ch	24.12.37	1.3.62	
1366. Bent Nellemann Ludvigsen	K	22.10.38	1.3.62	
1367. Jens Erik Sørensen	Ch	10.1.39	1.3.62	
1368. John Kurt Christensen	afI	4.1.39	1.3.62	
1369. Jørgen Bendt Nielsen	Ch	1.6.40	1.4.62	
1370. Erik Jacobsen	omk	9.4.39	1.4.62	
1371. Aage Hansen	afI	4.7.39	1.4.62	
1372. John Sørensen	Ø	31.8.39	1.4.62	
1373. Laurs Rasmussen	afI	9.10.38	1.4.62	

	Tjenestemand	Tjenestested	Født	Postbud	Fagprøve
<i>(postbude)</i>					
1374.	Viggo Madsen	omk	13.5.38	1.4.62	
1375.	Børge Marinus Pedersen	af	17.8.37	1.4.62	
1376.	Hans Ove Hansen	omk	2.9.36	1.4.62	
1377.	Orla Søren Laurids Jensen	Vir	20.12.38	1.4.62	
1378.	Kaj Thomas Christensen	Ch	30.7.39	1.4.62	
1378a.	Bent Anker Jacobsen	af	6.4.27	1.1.50 ¹⁾	
1379.	Poul-Willy Larsen	Vby	1.5.39	1.5.62	
1380.	Allan Peder Marker Mortensen	af	18.12.39	1.5.62	
1381.	Børge Nielsen	Hvi	8.2.38	1.5.62	
1382.	Jens Christensen	af	5.10.39	1.5.62	
1383.	Erik Bertelsen	Ø	27.2.39	1.5.62	
1384.	Andreas Tof	Van	27.7.35	1.6.62	
1385.	Svend Erik Burchardt	af	12.8.39	1.6.62	
1386.	Finn Andersen	Gj	1.5.39	1.7.62	
1387.	Birger Hansen	af	25.11.37	1.8.62	
1388.	Mogens Ove Strauss	af	10.7.41	1.8.62	
1389.	Bent Jacobsen	omk	28.4.39	1.8.62	
1390.	Hans Jørgen Conradsen	af	11.1.38	1.8.62	
1391.	Kjeld Erik Andersen	Ø	24.8.41	1.9.62	
1392.	Finn Sørensen	af	8.8.41	1.9.62	
1393.	Henning Schlegel	af	25.7.33	1.9.62	
1394.	Ivan Mørkeberg Olsen	Ch	1.11.32	1.9.62	
1395.	Ole Flemming Hansen	omk	17.1.40	1.9.62	
1396.	Bjarne Hansen	SV	7.4.40	1.9.62	
1397.	Palle Egeberg Fischer	Ly	22.4.40	1.9.62	
1398.	Bent Juul Hansen	af	19.9.37	1.9.62	
1399.	Henning Tolstrup Sørensen	N	4.2.37	1.9.62	
1400.	Poul Manley Rasmussen	NV	30.9.28	1.9.62	
1401.	Bent Heine Johansen	K	28.9.39	1.9.62	
1402.	Henning Hansen	af	6.10.36	1.9.62	
1403.	Verner Wedel Knutsson	af	3.11.36	1.9.62	
1404.	Gunnar Kjeld Nielsen	af	18.7.37	1.9.62	
1405.	Mogens Abraham Henriksen	af	12.7.35	1.9.62	
1406.	Fiin Aage Lindqvist	N	16.8.37	1.9.62	
1407.	Alex Børger	S	15.7.39	1.9.62	
1408.	Eyvind Olsen	af	6.7.38	1.9.62	
1408a.	John Krause	omk	2.4.36	1.10.62	
1409.	Ib Larsen	af	31.8.39	1.9.62	
1410.	Kurt Skou	K	22.7.35	1.9.62	
1410a.	Ejnar Egon Mikkelsen	af	23.10.39	1.11.62	
1411.	Kaj Villy Andersen	af	5.12.36	1.10.62	
1412.	Marinus Nybo Jensen	af	5.11.36	1.10.62	
1413.	Frode Olsen	K	14.2.39	1.10.62	
1414.	Jens Anton Søndergaard Besser	omk	10.3.38	1.10.62	
1415.	Niels Kristian Bitsch	af	13.9.41	1.10.62	
1416.	Flemming Hansen	Hvi	7.6.36	1.10.62	
1417.	Kurt Olsen	Van	8.9.37	1.10.62	
1418.	Bjarne Adler Nielsen	Søb	8.7.36	1.10.62	
1419.	John Erling Brejning Jørgensen	af	14.3.38	1.11.62	
1420.	Ole Holst Nielsen	af	8.4.41	1.11.62	

¹⁾ ude af post- og telegrafv. 1.5.50–30.9.62.

Tjenestemand	Tjene- stedet	Født	Postbud	Fag- prøve
<i>(postbude)</i>				
1421. Orla Bjarne Jensen.....	omk	22.5.39	1.11.62	
1422. Erling Robert Larsen.....	af	14.4.37	1.11.62	
1423. Børge Frank Christensen.....	af	22.10.32	1.11.62	
1424. Walther Lyngholm Andersen.....	S	28.6.40	1.12.62	
1425. Leif Bent Petersen.....	V	3.11.37	1.12.62	
1426. Svend Aage Tønnes.....	N	18.10.40	1.12.62	
1427. Svend Børge Christensen.....	S	11.2.34	1.12.62	
1428. Hans Karl Marius Asferg.....	af	7.4.41	1.12.62	
1429. Leif Ole Olsen.....	af	7.4.41	1.12.62	
1430. Villy Kristiansen.....	Ly	27.5.38	1.12.62	
1431. Kristian Hansen.....	Vir	28.4.39	1.12.62	
1432. Kurt Flemming Jensen.....	Ksa	11.3.38	1.12.62	
1433. Bent Haugaard Christensen.....	omk	21.4.40	1.12.62	
1434. Erik Høi.....	af	22.10.40	1.12.62	
1435. Poul Ladefoged Jakobsen.....	Van	9.6.39	1.12.62	
1436. Gunner Egon Jensen.....	af	20.11.34	1.12.62	
1437. Jørgen Petersen.....	af	1.4.40	1.12.62	
1438. Alex Vingsøe Pedersen.....	V	5.11.40	1.12.62	

Kontor	Tjenestemand	Født	I nu-værende stilling	Overpostbud I	Overpostbud II	Postbud	Landpostbud
Bagsværd:							
	postbudformand Axel Lauritz Emanuel Mertz	14.7.18	1.11.59 ¹	1.2.48 ²	1.11.46 ³	
	kontorpakmester Børge August Christian Jensen	16.4.13	1.4.62	1.4.53	1.2.48	
	overpostbud ⁴ Georg Uldahl Engraf	6.11.22	1.4.54	1.3.49	1.2.48
	— ⁴ Henning Leif Frederiksen	16.11.24	1.4.55	1.1.49	
	postbud Aage Villy Christensen	19.1.27	1.1.51	
	— Hans Poul Jensen	12.9.30	1.10.51	
	— Ejvind Hansen	24.11.27	1.12.51	
	— Ejgil Villy Bechmann Johansen	19.1.21	1.10.52	
	— Svend Brandt Knudsen	11.11.30	1.11.55	
	— Aksel Peter Thomsen	3.9.35	1.1.58	
	— Wagner Sinkbæk Andreasen	30.4.33	1.1.58	
	— Bertel Bertelsen	28.11.33	1.5.58	
	— Anton Erik Jepsen	28.12.34	1.4.59	
	— Preben Donald Jeppesen	30.9.38	1.8.61	
	— Niels Bent Jensen	22.1.38	1.8.61	
	— Jens Olsen	26.12.40	1.3.62	
	— Erhard Wisti Andersen	15.12.31	1.10.62	
	12 ledige postbudpladser.						
Ballerup:							
	postbudformand Skjold Hupfeld Jacobsen	28.6.22	1.1.60 ⁵	1.10.48 ²	1.4.46 ⁶	
	kontorpakmester Carl Lundqvist Andersen	18.11.05	1.4.62	1.4.57	1.4.53	1.11.51	1.4.36
	overpostbud Johannes Christiansen	20.11.04	1.4.51	1.4.46	1.12.29	
	— Ole Hoffmann Albretsen	17.1.19	1.10.48	1.7.43	
	— Henry Nielsen Krog	31.10.26	1.7.56	1.3.51	
	— Jens Peter Jensen Pagh	12.6.20	1.4.57	1.7.48	
	postbud Jens Peter Frede Hansen	24.3.21	1.11.49	
	— John Mogens Borup Lassen	10.11.29	1.10.51	
	— Henning Grønbak Sørensen	19.2.32	1.9.56	
	— Andreas Lystlund Sørensen	8.9.32	1.9.57	
	— Kaj Sørensen	17.6.34	1.2.59	
	— Sigvald Jensen Overgaard	14.10.38	1.2.61	
	— Niels Christian Sørensen	30.7.36	1.11.60	
	— Holger Larsen	26.11.36	1.10.61	
	6 ledige postbudpladser.						
Dragør:							
	overpostbud Erik Kristian Frederik Jensen	7.10.08	1.4.54	1.4.46	1.2.36	1.10.34
	— Orla Christian Møller	19.12.13	1.3.53	1.1.44	1.2.38
	— Helge Dan Strøbech	12.12.22	1.4.57	1.11.47	
	postbud Ejner Ockholm Christensen	26.1.27	1.11.52	
	— Ejnar Krongaard	11.9.30	1.2.55	1.11.54
	— Kaj Peter Sørensen	8.8.30	1.5.55	
	— Niels Peter Jan Hansen	14.6.36	1.12.60	
	— Robert Kallehauge	28.4.39	1.2.62	
	6 ledige postbudpladser.						
Glostrup:							
	postbudformand Christian Albert Gaardsøe Olesen	30.9.13	1.4.50 ⁷	1.11.42 ²	1.10.37 ⁸	
	— Olaf Børge Petersen	30.8.22	1.4.58 ⁹	1.2.47 ²	1.4.46 ¹⁰	
	overpakmester Max Peter Nielsen	8.7.26	1.6.51	1.8.47 ¹¹	

¹) pakmesterformand 1.7.54. ²) overpakmester. ³) fagprøve 38/47. ⁴) kontortj. ⁵) pakmesterformand 1.10.54. ⁶) fagprøve 48/48. ⁷) pakmesterformand 1.9.46. ⁸) fagprøve 44/40. ⁹) pakmesterformand 1.9.53. ¹⁰) fagprøve 39/46. ¹¹) fagprøve 43/51.

Kontor	Tjenestemænd	Født	Kontor- pak- mester	Over- post- bud I	Over- post- bud II	Postbud	Land- postbud
<i>(Glostrup)</i>							
	kontorpakmester Erik Hammerhøj	14.9.21	1.4.61	1.3.58	1.12.48	1.10.45	
	— Aage Erwin Köhlert	5.9.26	1.4.62	1.11.53	1.1.49	
	overpostbud Ib Henry Richardt Schnabelrauch	6.10.04	1.4.57	1.4.44	1.6.38	
	— Knud Ingvor Hansen	31.5.16	1.4.57	1.4.46	1.1.44	1.4.41
	— Oluf Hjalmar Christian Jensen	25.2.19	1.3.48 ²⁾	1.9.43	
	— Sejr Magnus Andreas Larsen	10.5.20	1.6.52	1.6.44 ³⁾	
	— Stanley Steen Petersen	25.3.20	1.7.53	1.4.44	
	— Ejnar Rasmussen	31.8.16	1.4.56	1.2.46	
	postbud Frode Max Haukohl	29.11.14	1.1.50	1.1.49
	— Willy Hammerhøj	4.5.27	1.2.52	
	— Børge Johannes Klarskov Pedersen	17.11.22	1.10.62	1.3.49
	— Erling Meier Jensen	23.8.30	1.5.55	
	— Jon Thorlaksen	4.6.33	1.9.55 ⁴⁾	
	— Aage Gustav Frøsig Bruun	30.3.33	1.11.56	
	— Erland Dybdal Rasmussen	11.11.35	1.3.58	
	— Kai Christensen	16.2.32	1.12.56	
	— Ib Hansen	12.2.34	1.2.58	
	— Svend Erik Mikkelsen	10.5.34	1.3.58	
	— Bent Aage Laurits Jensen	3.4.34	1.3.58	
	— Bent Poul Petersen	13.10.34	1.12.58	
	— Jørgen Vestergaard Laustsen	23.3.37	1.2.59	
	— Jørgen Ingemann Strandborg Haasum	14.3.38	1.7.60	
	— Torben Marius Willingshøj Olesen	31.12.38	1.4.61	
	— Knud Møller	22.5.38	1.3.61	
	— Kaj Søgaard Jensen	11.9.36	1.5.61	
	— Erik Brandstrup Nielsen	6.2.37	1.7.61	
	— Henning Jørgensen	21.12.37	1.10.61	
	— Verner Henning Hansen	11.5.37	1.12.61	
	— Frits Josephsen Overgaard	20.8.38	1.10.62	
	— Niels Leo Halkjær	7.7.35	1.12.62	
	15 ledige postbudpladser.						
Holte							
	kontorpakmester Robert Petersen	14.11.96	1.4.61	1.4.49	1.4.46	1.10.33	1.7.19
	overpostbud Kaj Leo Hansen	2.10.17	1.9.56	1.4.47	1.4.43	1.11.41
	— ¹⁾ Jens Peter Højer Mathiesen	16.10.21	1.4.49	1.11.45	
	— Carlis Madsen	8.12.27	1.4.52	1.1.49	
	— Otto Emil Voss	1.11.11	1.2.54	1.2.48	
	— ¹⁾ Hans Erik Larsen	20.6.30	1.11.56	1.7.51	
	— Asger Jørgensen	20.8.29	1.11.56	1.8.51	
	— Karl Henning Anders Larsen	9.2.21	1.5.58	1.11.56	1.9.49
	postbud Hartvig Jørgensen	9.2.29	1.5.53	
	— Ib Lykke Thomassen	13.8.32	1.1.55	
	— Verner Pedersen	30.9.31	1.4.56	
	— Kaj Krogh	24.1.32	1.11.56	
	— Jens Peter Andersen	5.2.34	1.4.57	
	— Niels Aage Lauritzen	10.8.36	1.8.58	
	— Jørgen Eiberg Thorup	8.9.37	1.1.60	
	— Svend Helge Larsen	3.5.37	1.2.60	
	— Tonni Heinrich Olsen	12.2.36	1.5.60	
	— John Tang Petersen	19.3.40	1.5.62	

¹⁾ kontortj. ²⁾ overpostbud I 1.4.56–31.1.58. ³⁾ overpostbud II 1.12.48–30.9.50. ⁴⁾ u.f.nr. 1.11–30.11.61.

Kontor	Tjenestemænd	Født	Over- post- bud I	Over- post- bud II	Postbud	Land- postbud
--------	--------------	------	-------------------------	--------------------------	---------	------------------

(Holte)

postbud Olaf Smaakjær Hyldahl	16.8.38				1.5.61	
— Svend Aage Thorsen.....	3.12.36				1.12.61	
— Erik Sørensen.....	18.7.39				1.3.62	
— Vagn Erik Thomsen.....	25.1.39				1.5.62	
— Axel Rasmussen.....	22.8.34				1.8.62
— Erling Nielsen.....	22.2.40				1.12.62

Klampenborg:

overpostbud Einar Johannes Jensen.....	11.4.00	1.3.40	1.10.37	1.2.30		
— Walther Kjeld Johansen.....	25.11.15	1.4.52	1.4.46	1.12.39		
— Albing Edmund Oluf Crillesen.....	12.4.01	1.3.40	1.9.34	1.11.30	
— Niels Jørgen Bentzen.....	30.6.14	1.4.56	1.2.49		
— Erik Karl Emil Jensen.....	24.8.20	1.10.57	1.9.44		
postbud Erik Oluf Crillesen.....	4.6.23	1.2.47	1.4.46	
— Knud Overby Levring.....	26.5.21	1.4.50		
— Niels Ernst Jensen.....	29.12.31	1.11.53		
— Helge Birkebæk Friis.....	5.9.32	1.1.58		
3 ledige postbudpladser.						

Vedbæk:

overpostbud Ernst Emanuel Larsen.....	25.10.15		1.7.53	1.7.47	1.1.41	
— Erling Henning Petersen.....	24.5.21		1.5.54	1.7.47	1.6.45	
postbud Carlo Gerhard Christian Poulsen.....	7.10.23		1.1.50		
— Hans Sigfred Jørgensen.....	13.5.24		1.8.53	1.1.50	
2 ledige postbudpladser.						

Fordelingen af postbudpersonalet i det københavnske postområde.

Kontor	Post- vagt- mestre	Postbud- formænd m. fl.	Pakmester- formænd og overpak- mestre	Kontor- pak- mestre	Over- montør	Over- postbude og postbude	Over- chauffører og chau- ffører
Avispostkontoret.....	1	2	7	23
København lufthavn postkontor	1	7
Omkarteringspostkontoret.....	15	32	188	35	210
Pakkepostkontoret.....	1	4	5	90
Postkørselskontoret.....	3	6	1	7 ¹	56
Toldpostkontoret.....	1	1	4	17
Købmagergades postkontor.....	4	8	32	21	292
Vesterbro —	2	4	2	8	199
Østerbro —	2	2	3	5	163
Nørrebro —	1	2	2	3	117 ²
Sønderbro —	1	2	2	3	127
Frederiksberg —	1	2	1	4	104
Valby —	1	2	1	2	101
Nordvestkvarterets —	1	1	1	2	55
Sydvestkvarterets —	1	22
Bagsværd —	1	1	27
Ballerup —	1	1	18
Brønshøj —	1	1	1	2	64
Charlottenlund —	1	1	1	1	50
Dragør —	14
Gentofte —	1	1	1	50
Glostrup —	2	1	2	43
Hellerup —	1	1	2	62
Herlev —	1	1	42
Holte —	1	23
Hvidovre —	1	1	1	1	49
Kastrup —	2	1	2	52
Klampenborg —	12
Lyngby —	1	1	1	3	89
Søborg —	1	1	1	2	58
Vanløse —	1	1	1	2	65
Vedbæk —	6
Virum —	1	47
Indleveringspostkontor 1.....	1	3 ³
— 2.....	2	3 ⁴
— 3.....	1	1
— 4.....	2
— 5.....	1	2 ⁵
— 6.....	2	1 ⁶
— 7.....	1	1
— 9.....	2	3 ⁷
— 10.....	2	3 ⁵
— 11.....	1	3 ⁵
— 12.....	1
— 13.....	1	1
— 15.....	5 ⁵

1) Deraf 4 tillige ved Købmagergades postkontor, 1 ved Vesterbro postkontor og 2 ved Østerbro postkontor. 2) Deraf 1 tillige ved indleveringspostkontor 11. 3) Deraf 1 tillige ved Nørrebro postkontor. 4) Deraf 2 tillige ved Købmagergades postkontor. 5) Deraf 1 tillige ved Vesterbro postkontor. 6) Tillige ved Vesterbro postkontor. 7) Deraf 2 tillige ved Østerbro postkontor og 1 ved Nørrebro postkontor.

Kontor	Post- vagt- mestre	Postbud- formænd m. fl.	Pakmester- formænd og overpak- mestre	Kontor- pak- mestre	Over- montør	Over- postbude og postbude	Over- chauffører og chauffører	
<i>(fordelingen af postbudpersonalet i det københavnske postområde)</i>								
Indleveringspostkontor 16.....	3 ¹	
— 17.....	1	
— 19.....	1	
— 20.....	2	1 ²	
— 21.....	1	3	
— 22.....	1	1	
— 24.....	2	
— 25.....	1	
— 27.....	2	
— 28.....	1	1	
— 29.....	1	1 ⁴	
— 30.....	2	1 ⁵	
— 31.....	3 ³	
— 34.....	2 ³	
— 36.....	1	
— 40.....	2	
	I alt...	42	86	268	122	1	2353	56
Afløserpersonale				13			254	

¹) Deraf 1 ved Vesterbro postkontor og 1 ved Østerbro postkontor. ²) Tillige ved Østerbro postkontor. ³) Deraf 1 tillige ved Vesterbro postkontor. ⁴) Tillige ved Vesterbro postkontor. ⁵) Tillige ved Nørrebro postkontor.

Postkontorer i 1. distrikt.

Kontor og personale	Født	I nu- værende stilling	Over- post- bud I	Overpost- bud (Overpost- bud II) (postpak- mester)	Postbud	Land- postbud
Allerød:						
postbud Martin Christian Andersen	22.6.13				1.10.55	1.5.38
— Alfred Emil Petersen	30.8.28				1.10.55	1.9.49
— Mogens Knud Larsen	19.12.31				1.1.56	
— Richard Normann Andersen	2.2.33				1.2.58	
— Niels Erik Bæk Vestergaard	11.4.31				1.9.61	1.8.56
— Hans Peter Nielsen	26.12.40				1.8.62	
3 ledige postbudpladser.						
Allinge:						
overpostbud Emil Kristian Hansen	10.9.03			1.4.46	1.4.39	1.10.37
postbud Arne Ivar Jensen	18.10.20			1.8.57	1.12.46
Birkerød:						
postbudformand Villy Marius Andersen	17.6.18	1.12.59 ¹	1.7.42 ²	
overpostbud Ejner Karl Oluf Frederik Jensen	27.1.13	1.1.55	1.6.51	1.12.44	1.4.38
— Niels Børge Højer Petersen	8.2.20	1.1.55	1.1.54	1.12.44
postbud Alfred Herman Østergaard	1.12.18	1.6.51	1.2.49
— Carl Børge Nielsen	20.10.24	1.5.51	
— Preben Gundel Jensen	31.7.27	1.1.54	1.1.52
— Holger Berthin Olesen	2.3.27	1.1.54	1.7.53
— Gundahl Frederiksen	12.8.27	1.3.55	1.1.54
— Erik Valdemar Jensen	27.10.28	1.10.57	1.3.54
— Vesly Rikard Nielsen	14.1.33	1.11.56 ³	
— Karl Johan Eriksen	16.11.31	1.10.57	
— Henry Hansen	8.11.33	1.3.61	1.11.57
— Poul Anker Mortensen	2.4.36	1.4.58 ⁴	
— Torben Agerbo	3.12.36	1.10.61	1.3.60
— Henry Christen Christensen	25.1.37	1.1.62	
9 ledige postbudpladser.						
Fakse:						
overpostbud Kristian Johannes Christiansen	23.2.01			1.4.46	1.5.29	1.4.25
postbud Rasmus Frederik Jørgensen	27.8.06			1.3.44	1.9.37
— Knud Marius Irgens	24.8.21			1.2.47	1.9.45
— Kaj Aksel Ludvig Petersen	10.8.13			1.7.59	1.12.38 ⁵
Fredensborg:						
overpostbud Henri Oluf Jensen	20.6.05		1.7.51	1.12.50	1.12.36	
— Jørgen Kristian Brogaard Petersen	9.4.05		1.2.55	1.12.50	1.11.29
postbud Olaf Hardy Ingeman Jensen	18.10.28		1.4.56	
— Bent Jakobsen	23.1.35		1.6.58	
— Flemming Kildebakke Jensen	16.10.38		1.8.62	
— — — — —						
Frederikssund:						
overpostbud Hans Jørgen Hansen	22.11.97		1.4.47	1.5.41	1.4.25	1.4.19
— Poul Viggo Peter Marinus Larsen	24.2.03		1.5.47	1.7.31	1.5.25
— Aage Henry Lynge	31.8.99		1.1.56	1.6.32	1.5.25
— Jens Laurits Olsen	16.7.02		1.4.62	1.6.47	1.4.30
postbud Archibald Jaldur Valdo Marinus Druerkær	28.5.14		1.2.56	1.6.38
— Hans Thorvald Petersen	13.1.24		1.5.55	1.8.47
— Hans Oluf Brangstrup Olsen	26.3.20		1.7.62	1.4.44
— Sejer Andreas Larsen	20.7.25		1.7.60	1.8.49

¹⁾ overpakmester 1.10.48, pakmesterformand 1.10.54. ²⁾ fagprøve 44/48. ³⁾ ude af post- og telegrafv. 1.1.–30.9.61. ⁴⁾ ude af post- og telegrafv. 1.2.61–31.3.62. ⁵⁾ ude af post- og telegrafv. 1.10.48–30.11.57.

Kontor og personale	Født	Over- post- bud I	Over- post- bud II	Postbud	Land- postbud
<i>(Frederikssund)</i>					
postbud Ole Petersen	20.2.35			1.7.62	1.11.57
— Kurt Johnny Jensen	6.3.37			1.7.62	1.2.60
— Børge Larsen	31.12.34			1.7.62	1.4.61
— — — — —					
Frederiksværk:					
overpostbud Karl Oluf Svendsen	21.10.98	1.9.55	1.4.51	1.9.20	
— Oluf Elmar Jensen	6.10.02	1.9.55	1.1.44	1.8.37
postbud Poul Peter Christian Lauritsen	16.5.25	1.3.50	
— Kaj Frede Villum Madsen	16.1.25	1.10.55	1.1.49
— Gunner Peter Ulvedal Jensen	13.2.28	1.12.55	1.9.55
2 ledige postbudpladser.					
Fuglebjerg:					
overpostbud Ferdinand Marius Hansen	20.6.03		1.4.57	1.10.43	1.6.36
Gilleleje:					
overpostbud Svend Aage Nielsen	27.6.04		1.2.53	1.4.47	1.11.41
— Kristian Henry Nielsen	9.11.01		1.4.57	1.7.55	1.1.30
postbud Knud Børge Madsen	31.8.20		1.2.53	1.4.48
— Ove Henning Petersen	24.6.29		1.3.55	1.4.53
Græsted:					
overpostbud Kaj Palle Harry Nielsson	14.7.13		1.4.49	1.5.38	
postbud Ove Leo Jensen	1.11.16		1.1.47	1.11.40
Gudhjem:					
overpostbud Jens Vilhelm Kofoed	4.6.08		1.1.48	1.1.47	1.9.36
postbud Robert Andreas Larsen	7.9.10		1.1.48	1.1.38
Gørlev Sjælland:					
overpostbud Oskar Jensen	19.2.01		1.4.46	1.12.42	1.6.26
postbud — —					
Hasle:					
postbud Erik Lindblad Pihl	5.5.28			1.12.53	1.6.53
— Henning Andreas Jensen	17.6.29			1.11.54	
Haslev:					
overpostbud Ole Laurits Olsen Due	20.9.05	1.4.55	1.8.47	1.6.45	1.9.34
— ¹ Jens Karl Georg Palmquist	7.6.00	1.2.47	1.5.36	1.7.33
— ¹ Karl Anton Poulsen	12.12.14	1.4.49	1.2.47	1.10.39
— Jens Harry Jakobsen	17.1.16	1.5.49	1.2.47	1.2.40
postbud Erik Edvard Rasmussen	29.4.00	1.9.47	1.4.40
— Kaj Egon Pedersen	5.6.17	1.4.48	1.7.41
— Ove Oskar Larsen	11.6.20	1.6.49	1.6.45
— Kaj Frede Nielsen	21.5.23	1.11.48	1.7.48
— Børge Hansen Nielsen	2.2.29	1.8.59	1.7.54
— Benth Pedersen	8.2.32	1.11.62	1.6.56
— — — — —					
Hedehusene:					
postbud Carl Andreassen	28.11.26			1.12.50	
— Harry Peter Gregorius Jensen	24.5.28			1.2.58	1.4.57
— Hans Ørsted Pedersen	6.11.33			1.11.60	
2 ledige postbudpladser.					

¹) kontortj.

Kontor og personale	Født	I nuværende stilling	Overpakmester	Overpostbud I	Overpostbud II (postpakmester)	Postbud	Landpostbud	Fagprøve
Helsingø:								
postbud Georg Jørgensen.....	8.12.11					1.5.44	1.1.40	
— — —								
Helsingør:								
postbudformand Holger Helge Andersen... 26.1.12	1.9.54	1.9.42	1.2.36		37/39
overpakmester Erling Gunnar Palle Nielsen. 24.10.21	1.10.54	1.11.45 ¹		45/47
— ² Niels Hansen..... 15.9.35	1.12.61	1.2.60		50/61
— ² Svend Aage Kristensen..... 2.8.35	1.12.61	1.6.60		50/61
kortorpakmester Svend Ove Bruun..... 21.11.00	1.4.58 ³	1.4.49	1.6.39	1.11.29	1.1.29		
— Aksel Emanuel Sørensen..... 6.7.11	1.4.61 ³	1.11.42	1.8.38	1.1.23		
overpostbud Karl Pøter Larsinius Hansen... 10.3.01	1.3.52	1.4.46	1.12.30		
— ⁴ Poul Holst..... 25.1.16	1.4.54	1.4.46	1.2.40		
— Eli Jørgen Emil Ringbæk..... 3.2.14	1.12.55	1.9.47	1.2.39	1.5.38	
— Svend Aage Rasmussen..... 12.5.16	1.6.56	1.4.50	1.7.41		
— ⁴ Erik August Johannes Arildsø..... 20.7.18	1.4.49	1.8.42		
— Svend Helge Andersen..... 2.11.21	1.6.50	1.2.48		
— Ragner Christensen..... 16.5.17	1.6.51	1.12.41 ⁵		
— Leif Pedersen..... 28.5.18	1.3.52	1.11.44		
— Aksel Larsen..... 9.12.17	1.6.54	1.12.46		
— Erik Hildebrandt Nielsen..... 3.6.18	1.4.55	1.7.42		
— Theophile Durafour..... 8.3.25	1.12.55	1.4.46		
— Peer Gotfred Larsen..... 24.3.25	1.3.58	1.12.46 ⁶		
— ⁴ Hans Robert Flemming Hansen..... 22.12.27	1.3.58	1.2.49		
postbud Erik Otto Spilcker..... 15.10.21	1.8.48		
— Hans Peter Hansen..... 21.1.19	1.3.49		
— Johannes Steen Christiansen..... 22.10.26	1.11.52	1.2.48	
— Hans Sundsgaard..... 5.8.28	1.8.53		
— Thorkild Hildebrandt..... 22.5.34	1.1.57		
— Svend Aage Skou Jensen..... 6.8.31	1.6.56		
— Gunnar Pedersen..... 11.5.32	1.6.56		
— Svend Aage Olsen..... 10.12.33	1.11.56		
— Jan Jens Jørgensen..... 9.12.33	1.6.57		
— Børge Nissum..... 20.11.36	1.9.58		
— Birger Larsen..... 26.2.36	1.10.59		
— Ib Hansen..... 16.9.35	1.10.60		
— Bruno Herbert Bloksgaard Olesen..... 25.2.40	1.5.62		
10 ledige postbudpladser.								
Hillerød:								
postvagtmester Svend Harton Møller..... 18.11.13	1.4.61 ⁷	1.1.44	1.2.43	1.4.39	41/42
postbudformand Verner Marinus Jørgensen. 14.9.21	1.6.62	1.11.49	1.8.48	1.10.45	36/47
overpakmester Svend Aage Nørskov-Nielsen. 17.11.19	1.9.50	1.9.46	1.8.44	49/47
— Ib Bent Carl Christiansen..... 2.6.30	1.4.56	1.5.55	1.7.51	40/54
— Ingvar Christiansen..... 9.6.29	1.9.57	1.3.53	39/57
kortorpakmester Georg Larsen..... 12.1.17	1.4.58 ³	1.2.54	1.4.48	1.7.43	1.9.41		
— Anders Peter Ingemann Jensen..... 29.7.17	1.4.61 ³	1.7.54	1.4.49	1.1.44	1.1.42		
— Lars Christian Magnus Hansen..... 6.9.15	1.4.62 ³	1.4.56	1.4.51	1.2.45	1.12.39		
overpostbud Emil Petersen..... 26.8.97	1.4.51	1.4.44	1.4.33	1.5.19 ⁸		
— Knud Gustav Rohlin Nilsson..... 29.1.09	1.4.53	1.1.45	1.7.36			
— Jens Rasmus Frederiksen..... 27.8.02	1.11.53	1.4.46	1.5.32			
— Laurits Osvald Nielsen..... 26.12.10	1.8.56	1.12.47	1.2.39	1.4.38		
— Anders Laurits Larsen..... 27.5.17	1.11.57	1.5.51	1.7.43			

¹) overpakmester 1.10.48–31.5.52. ²) elevuddannelse. ³) kortorpakmester. ⁴) kontortj. ⁵) overpostbud II 1.4.48–30.4.50. ⁶) overpostbud II 1.5.56–31.1.57. ⁷) pakmesterformand 1.12.47, postbudformand 1.5.52. ⁸) ude af postv. 1.6.21–31.1.22².

Kontor og personale	Født	Post- bud- formand	Over- pak- mester	Over- post- bud I	Overpost- bud (Overpost- bud II) (postpak- mester)	Postbud	Land- postbud	Fag- prøve
(Hillerød)								
overpostbud ² Ole Peter Sørensen	17.11.22			1.5.53	1.12.47		
— Knud Aage Ingemann Jensen	20.2.21			1.11.53	1.2.46		
— Poul Erik Nielsen	17.12.23			1.3.54	1.6.49	1.11.47	
— ² Jens Peter Petersen	2.12.24			1.8.54	1.6.49		
— Etlar Sylvan Hansen	19.6.23			1.8.56	1.7.47		
postbud Leo Grøn Levorsen	3.9.24	1.4.48		
overpostbud Helge Bang Olsen	3.9.99			1.4.62	1.11.50	1.8.24	
postbud Marinus Peter Jørgensen	13.2.28	1.6.49		
— Poul Kalmar Højerby	18.8.27	1.6.50		
— Kjeld Elvart Jensen	12.8.29	1.11.50		
— Henning Ejvind Ottosen	18.7.27	1.11.53	1.4.51	
— Frits Laurits Ernst Gjølm Staal	9.10.31	1.9.54		
— Knud Hjalmar Viggo Swensson	3.5.12	1.4.62	1.12.49	
— Lars Egon Henrik Nielsen	8.4.27	1.4.55		
— Erik Andersen	10.6.35	1.10.57		
— Johannes Andersen	31.12.35	1.4.58		
— Egon Lyng Andersen	8.7.32	1.2.57		
— Svend Aage Helmer Jensen	21.7.28	1.8.61	1.1.56	
— Leif Christian Dalgaard Holst	29.10.34	1.3.58		
— Kjeld Richard Nielsen	18.7.33	1.8.58		
— Martin Emanuel Jakobsen	15.7.34	1.8.61	1.5.58	
— Alf Remy Lyng	10.2.39	1.12.60		
4 ledige postbudpladser.								
Holbæk:								
postbudformand Aage Ingeman Sørensen	15.10.21	1.9.62	1.10.48			1.11.45	43/47
overpakmester Hans Aage Larsen	24.10.17	1.2.48			1.4.46	1.4.42	36/47
— Per Christian Jensen	17.6.25	1.6.51			1.3.48	1.9.46	45/51
kontorpakmester Jens Frederik Ernst Christensen	28.5.09			1.4.58 ¹	1.12.49	1.4.39	1.5.36	1.1.35
overpostbud Jens Meinert Andersen	23.8.04			1.8.51	1.4.50	1.5.36	1.1.35
— Niels Verner Nielsen	25.10.10			1.4.53	1.5.50	1.3.38	1.10.36
— ² Christian Reimers Runge Nielsen	31.1.04			1.11.54	1.12.49	1.11.45	1.4.36
— ³ Leif Dalmoss Olsen	15.5.20			1.6.48	1.6.44	
— Lars Seier Ovgård Petersen	4.8.15			1.4.50	1.10.40	
— Aage Henning Hansen	7.7.21			1.4.53	1.8.45	
— Jens Peter Petersen	2.11.19			1.12.53	1.11.48	1.5.45
— Ejgil Vesterlund Petersen	18.2.24			1.8.54	1.2.49	1.5.48
— ² Poul Ejnar Sørensen	19.8.29			1.11.54	1.8.51	
postbud Hans Helge Nygaard Pedersen	18.4.25			1.2.50	
— Johord Alfast Henriksen	6.2.27			1.7.51	
— Verner Børge Nielsen	5.5.28			1.3.53	
— Kai Jensen	13.11.26			1.6.53	
— Svend Åge Rasmussen	17.3.31			1.10.54	
— Helge Sigfrid Pedersen	2.7.22			1.2.61	1.4.48 ³
— Henry Okkels Jensen	26.10.27			1.12.61	1.6.51
— Bent Erik Kristiansen	2.5.31			1.4.56	
— Adolf Damsgaard Jensen	7.11.34			1.6.57 ⁴	48/60
— Bent Larsen	28.7.34			1.9.57	
— Gunner Ellested Sørensen	11.9.36			1.2.60	
— Jørgen Fogh Schultz	19.2.37			1.11.60	
— Svend Ove Thiesen	11.3.37			1.2.62	
— Jørgen Toftegaard Andersen	3.3.40			1.4.62	
3 ledige postbudpladser.								

¹) kontorpakmester. ²) kontortj. ³) u.f.nr. 1.4.–30.9.60. ⁴) overpakmester 1.10.–31.10.62.

Kontor og personale	Født	Post- bud- formand	Kontor- pak- mester	Over- post- bud I	Overpost- bud (overpost- bud II) (postpak- mester)	Postbud	Land- postbud	Fag- prøve
Hornbæk:								
overpostbud Skjold Sigurd Andersen.....	13.7.04				1.1.56	1.6.50	1.1.26	
postbud Willy Vagn Petersen.....	29.5.23				1.11.50	1.7.48	
— Knud Vejby Jensen.....	6.10.25				1.1.56	1.4.50	
Hundested:								
overpostbud Anders Børge Olsen.....	31.5.20				1.1.52	1.7.45		
postbud Carl Jørgen Andersen.....	20.5.21				1.5.47	1.1.47	
— Edvard Jørgen Pedersen.....	13.10.25				1.4.62	1.11.49	
Høng:								
postbud Kurt Kristian Rosenkrantz Hansen.	8.4.27					1.2.51		
— — —								
Hørsholm:								
overpostbud Niels Juel Andersen.....	23.12.15			1.4.55	1.2.48	1.6.43	1.10.41	
postbud Svend Peder Andersen.....	1.7.21			1.7.50		
— Svend Aage Rasmussen.....	4.1.19			1.9.62	1.10.43	
— Svend Friis Rasmussen.....	21.5.32			1.5.56		
— Evald Vestergaard.....	30.1.38			1.5.60		
— Jørgen Preben Wiuf Jensen.....	31.3.39			1.3.61		
4 ledige postbudpladser.								
Jyderup:								
overpostbud Hans Kristian Olsen.....	31.8.02				1.4.62	1.7.49	1.9.32	
postbud — —								
Jægerspris:								
postbud Karl Stephan Johansen.....	9.2.22					1.2.49	1.9.46	
Kalundborg:								
postbudformand Svend Aage Møller								
Rasmussen.....	4.3.20	1.4.62	1.10.48 ¹	1.2.47	1.4.44	47/47
kontorpakmester Aksel Dargo Andersen....	20.3.20	1.4.61	1.11.54	1.1.49	1.4.47	1.6.45	
overpostbud Henry Kristian Larsen.....	16.5.14	1.11.53	1.2.45	1.5.42	1.12.39	
— Carl Rudolf Christensen.....	29.12.07	1.9.57	1.5.47	1.7.36		
— Hans Lundsgaard Kristiansen.....	28.6.22	1.11.53	1.7.47		
— Emil Verner Jørgensen.....	5.3.27	1.11.54	1.4.51		
— Rud Engelhard Jensen.....	21.10.25	1.9.57	1.10.49		
postbud Aage Laurids Truelsen.....	7.2.18	1.6.49	1.1.48	
— Jens Bøgh Petersen.....	30.12.25	1.10.50		
— Knud Bjarne Andersen.....	4.2.31	1.1.53		
— Erling Bohn Ostensfeldt.....	29.8.29	1.12.53	1.3.53	
— Osvald Emil Brask.....	1.2.30	1.10.55	1.2.55	
— Svend Aage Larsen.....	18.11.31	1.1.56		
— Hans Frits Christensen.....	20.2.37	1.12.59		
— Ib Vagn Hansen.....	15.4.36	1.3.61		
— Frede Erik Hansen.....	8.11.33	1.9.62		
2 ledige postbudpladser.								
Korsør:								
kontorpakmester Torkild Jørgensen.....	7.5.00		1.4.61	1.11.54	1.4.46	1.6.36	1.1.31	
overpostbud Anders Kristian Rikard								
Frederiksen.....	8.9.19			1.11.54	1.12.50	1.7.47		
— Evald Sigurd Olsen.....	27.4.16			1.9.48	1.12.41		
— ² Svend Aage Nielsen.....	20.8.22			1.9.48	1.4.46		
— Povl Hansen.....	19.8.22			1.12.54	1.9.47	1.4.46	
— ² Villy Harald Kürstein.....	21.2.25			1.12.54	1.6.50		

¹) overpakmester. ²) kontortj.

Kontor og personale	Født	Post- bud- formand	Over- pak- mester	Over- post- bud I	Overpost- bud II (postpak- mester)	Postbud	Land- postbud	Fag- prøve
(Korsør)								
postbud Christian Michael Reenberg.....	11.12.27					1.1.49		
— Knud Jørgen Olsen.....	9.11.27					1.1.50		
— Thorvald Ingemann Jørgensen Møller..	19.5.30					1.1.55		
— Hans Helge Hansen.....	29.12.30					1.1.55		
— Levin Peter Nielsen.....	16.8.31					1.5.56		
— Hans Vagner Hjortkjær Mortensen.....	5.2.34					1.1.57		
— Bent Grønnegaard Lauridsen.....	27.5.35					1.1.58		
— Svenning Bo Fuglsbjerg Andersen.....	31.5.36					1.9.60		
— Arne Reinholdt Jacobsen.....	27.3.35					1.10.61		
—*Kaj Svendsen.....	19.8.37					1.1.61		
Køge:								
postbudformand Kristian August Børge Jensen	29.6.08	1.4.61	1.6.39	1.11.36	1.7.36	35/38
overpakmester ² Erik Rasmussen.....	15.7.36	1.12.61	1.6.59	49/61
kontorpakmester Hans Povl Gustav Larsen..	24.11.12	1.4.61 ³	1.4.50	1.10.46	1.7.42	1.1.37	
overpostbud Gerhard Folmer Johannes Christensen.....	23.8.11		1.4.53	1.4.46	1.9.36		
— Ernst Emil Henry Petersen.....	16.10.08		1.4.54	1.4.46	1.1.38	1.8.34	
— ¹ Vinandi Thyme.....	25.6.01		1.9.55	1.8.47	1.1.46	1.6.37	
— Viggo Harald Marchener Hansen.....	16.4.06	1.4.44	1.5.36	1.7.33	
— ¹ Niels Herman Andersen.....	30.4.17	1.12.47	1.1.46	1.5.41	
— Rudolf Egon Winther.....	8.5.22	1.4.53	1.1.46	1.4.46	
— ¹ Frode Ivert Bøgedal.....	26.11.13	1.9.55	1.1.48		
postbud Peter Erik Tornø Hansen.....	8.1.23	1.6.48		
— Knud Herløv Christensen.....	11.10.24	1.1.50		
— Niels Kristian Kristensen.....	31.8.28	1.5.50		
— Hans Julius Sonberg Nielsen.....	4.3.29	1.10.51		
— Poul Jensen.....	10.9.23	1.3.52		
— Axel Henning Dige.....	28.9.25	1.5.53		
— Niels Aagaard Larsen.....	8.12.29	1.5.54		
— Jens Kristian Jensen.....	20.3.34	1.2.58		
— Henning Ove Olsen.....	23.7.34	1.5.58		
—*Kaj Jensen Hald.....	17.8.37	1.4.61 ⁴		
—*Karl Henrik Olesen.....	27.2.34	1.7.61		
Maribo:								
overpakmester Kaj Ole Thomsen.....	22.12.25		1.6.52	1.6.49	46/51
overpostbud Ejnar Martin Pedersen.....	23.1.99		1.11.52	1.3.49	1.2.38	1.4.36	
— ¹ Jens Peter Poul Johannes Matzen.....	23.11.13		1.7.56	1.4.46	1.2.40	1.1.38	
— Kristian Leonhard Jørgensen.....	14.6.01		1.12.45	1.4.28	1.4.20 ⁵	
— Svend Teodor Jensen.....	14.10.09		1.12.52	1.12.45	1.12.38	
— ¹ Anton Johannes Jensen.....	21.11.14		1.8.56	1.12.45	1.6.40	
postbud Poul Villy Rasmussen.....	28.3.20		1.3.49	1.4.44	
— Hans Arne Wolsing Rasmussen.....	17.4.27		1.8.51	1.7.48	
— Bernt Erling Jakobsen.....	24.8.27		1.12.52	1.9.50	
— Børge Emil Jensen.....	8.6.27		1.9.56	1.12.52	
— Georg Vagn Gregersen.....	6.8.28		1.8.60	1.6.53	
— Hans Otto Hemmingsen.....	10.4.37		1.6.62		
Mern:								
postbud Hans Peter Willy Carlsen.....	18.6.18	1.7.42		

¹) kontortj. ²) elevuddannelse. ³) kontorpakmester. ⁴) ude af post- og telegrafv. 1.4.–31.7.62. ⁵) telegrafbud.

Kontor og personale	Født	I nuværende stilling	Overpakmester	Overpostbud I	Overpostbud II (postpakmester)	Postbud	Landpostbud	Fagprøve
Nakskov:								
postbudformand Otto Lang	2.6.15	1.4.50 ¹	1.10.44	1.1.44	1.12.40	46/43
overpakmester Tengel Karl Andreas Jensen	23.11.98	1.12.34	1.8.30	1.9.26	40/29
— Emund Robert Nielsen	12.10.25	1.6.51	1.7.50	50/51
— Verner Ingemann Olsen	8.11.26	1.10.55	1.4.50	1.2.49	45/53
kontorpakmester Gunner Petersen	30.8.24	1.4.62 ²	1.10.55	1.6.48
overpostbud Julius Jes Andreas Hansen	9.2.94	1.8.44	1.6.31	1.2.20
— Hans Kristian Frederiksen	13.5.04	1.8.48	1.4.46	1.6.38	1.1.34
— Børge Ingvard Nilsson	15.8.13	1.11.43	1.5.38
— Ove Vinther	8.12.15	1.4.46	1.5.40
— Ernst Eigil Hansen	9.5.16	1.9.48	1.3.42
— ⁵ Willy Adelhard Knibbe Larsen	21.5.26	1.3.54	1.7.50
— Svend Larsen	1.12.15	1.3.56	1.11.45	1.7.41
postbud Bendt Willy Andersen Pærremand	14.11.21	1.2.46
— Tage Nielsen	2.12.22	1.4.46
— Henning Kehlet Krogh Rasmussen	24.6.22	1.10.46	1.4.46
— Hans Henrik Nielsen	9.4.24	1.6.47
— Jack Bergkvist Rasmussen	20.7.30	1.9.51
— Povl Egon Witt	29.7.26	1.4.54	1.5.50
— Carl Emil Pedersen Kragh	26.7.37	1.11.59	45/62
— Benny Frans Johansen	4.9.38	1.1.61
— Helge Lars Peter Pedersen	6.3.38	1.9.60
— Arne Jensen	30.12.38	1.5.61
Neksø:								
overpostbud Thorvald Marius Andreassen	5.10.00	1.4.51	1.4.46	1.1.33
— Aksel Theodor Pedersen	3.3.01	1.5.51	1.10.46	1.10.25
postbud Rubi Kjøller Hansen	19.9.14	1.4.48	1.2.39
— Børge Niels Peder Mogensen	15.7.18	1.7.49	1.8.42
— Holger William Pedersen	6.8.21	1.5.51	1.9.45
— Orla Larsen	12.1.26	1.4.61	1.6.47
Nykøbing Fl.:								
postvagtmester Thielmann Eugen Larsen	31.12.11	1.4.62 ³	1.11.41	1.10.37	1.12.36	40/40
postbudformand Bernhard Sigfred Hansen	21.8.17	1.5.61	1.3.47	1.9.45	1.9.41	38/46
overpakmester Knud Ejner Petersen	22.1.29	1.2.54	1.4.53	1.2.50	47/53
— Robert Villy Hansen	5.10.23	1.2.54	1.10.51	1.11.48	40/51
— Herluf Christensen	5.1.29	1.4.56	1.5.52	42/55
kontorpakmester Peder Vilhelm Otto Benn	22.8.04	1.4.58 ²	1.5.50	1.6.42	1.1.37	1.4.36
— Ove Elvar Kristiansen	7.6.23	1.4.62 ²	1.4.57	1.2.50	1.3.47
overpostbud Hans Kristian Dannefer	10.9.02	1.4.47	1.4.43	1.11.33
— Knud Bjørn Jensen	24.11.11	1.11.53	1.4.47	1.11.37
— Knud Ejner Ditlevsen	4.1.14	1.6.54	1.5.47	1.2.38
— Taras Johannes Andreas Andersen	25.6.13	1.8.54	1.5.49	1.6.39	1.7.37
— Valter Skovdal Rase	22.8.15	1.2.55	1.5.49	1.9.39
— Kaj Ove Nielsen	27.7.05	1.4.46 ⁴	1.8.32
— Svend Kvistgaard Kristensen	29.10.21	1.4.51	1.7.49
— Svend Ove Skovdal Rase	18.8.18	1.11.53	1.9.42
— Niels Anders Petersen	1.4.14	1.6.54	1.11.42	1.1.39
— Hans Jørgen Helmuth Linde	8.8.22	1.3.55	1.4.46
— Arne Ditlevsen	15.4.24	1.9.57	1.4.46
postbud Nimand Niels Andersen	20.12.16	1.9.46	1.9.41
— Helge Niels Jørgen Glarbjerg	16.11.26	1.12.47

¹⁾ pakmesterformand 1.6.48. ²⁾ kontorpakmester. ³⁾ postbudformand 1.7.58. ⁴⁾ overpostbud I 1.4.51–30.6.54. ⁵⁾ kontortj.

Kontor og personale	Født	Post- vagt- mester	Over- pak- mester	Over- post- bud I	Overpost- bud (overpost- bud II) (postpak- mester)	Postbud	Land- postbud	Fag- prøve
<i>(Nykøbing Fl.)</i>								
postbud Knud Hansen	24.9.27					1.10.48		
— Poul Stilling Olsen	7.7.27					1.6.52		
— Kurt Knud Børge Rasmussen	23.5.29					1.6.50		
— Jens Kristian Kjøller	23.9.31					1.9.53		
— Jørgen Frederik Larsen	19.7.30					1.2.54		
— Bent Erik Jørgensen	17.5.35					1.9.57		
— Peter Fynbo Hansen	22.12.35					1.5.58		
— Ove Andersen	21.10.34					1.10.59		
— Niels Erik Hald	16.12.38					1.2.61		
— Poul Erik Axel Reinhold	12.2.39					1.6.61		
— Henry Frode Holtse	10.1.37					1.5.60		
— Ole Carlsund Nielsen	7.5.38					1.8.61		
3 ledige postbudpladser.								
Nykøbing Sjælland:								
overpostbud Olaf Johannes Jensen	21.9.02				1.11.41	1.10.38	1.9.35	
— ¹ Svend Aage Kyllensbech Petersen	23.10.08				1.4.51	1.10.49	1.5.40	
— Erik Harry Høholt Larsen	11.6.14				1.4.52	1.1.42	1.9.38	
postbud Einar Larsen	30.11.08				1.9.47	1.1.36	
— Dan Nygaard Nielsen	13.4.24				1.5.52	1.5.49	
— Jens Peter Hartvig Lind	26.8.27				1.1.58	1.12.52	
Nysted:								
overpostbud Rasmus Ebbe Levisen	12.10.00				1.8.48	1.2.46	1.12.29	
— Svend Aage Christensen	1.9.99				1.4.62	1.10.46	1.12.29	
Næstved:								
postvagt- mester Charles Emil Ravn	24.6.99	1.4.58 ²	1.12.34			1.8.30	1.3.26	42/30
overpak- mester Jens Eigil Jørgen Johannes Strømsholt	12.4.17		1.7.46	1.1.46	1.2.42	44/46
— Gordon Meltofte Hansen	2.3.29		1.6.57	1.4.50	50/53
kontorpak- mester Svend Børge Nielsen	31.3.10		1.4.58 ³	1.4.51	1.4.46	1.5.36	1.4.36	
— Kristian Valdemar Jørgensen	26.4.16		1.4.61 ³	1.4.57	1.4.49	1.6.44	1.6.41	
overpostbud Jens Peter Knud Frederiksen Aagaard	31.3.04			1.4.52	1.10.37	1.11.33		
— Kaj Herluf Andersen	25.3.15			1.4.57	1.4.46	1.4.39		
— Poul William Andreas Jensen	3.10.10			1.9.38	1.10.35	1.11.34	
— Knud Hans Thorsen Elgaard	20.3.14			1.11.46	1.5.42	1.2.40	
— Julius Emil Pedersen	14.9.13			1.4.51	1.6.39		
— Ernst Børge Jensen	23.1.16			1.4.52	1.7.43	1.2.40	
— Kristen Olsen	3.2.22			1.5.56	1.5.48	1.3.47	
— Ib Gunnar Jørgensen	19.12.20			1.4.57	1.6.45	1.1.45	
— Carl Laurits Johan Nicolaj Gøtze	11.8.14			1.5.57	1.6.45	1.3.45	
— Rud Aage Boisen	22.1.32			1.4.57	1.1.55		
postbud Poul Egon Nielsen	3.2.19				1.11.45	1.9.43	
— Peter Mogens Hansen	14.9.23				1.4.46		
— Jens Christian Christensen	19.9.21				1.5.47	1.10.45	
— Johannes Kurt Birch Jensen	29.6.23				1.9.47	1.4.46	
— Aage Robert Ehlers Hindholm	9.10.26				1.10.48		
— Gert John Pedersen	21.2.28				1.2.51		
— Georg Møller	10.11.25				1.5.51		
— Kaj Ejnar Holmgreen Jensen	14.10.28				1.3.54	1.1.52	

¹) kontortj. ²) postbudformand 1.4.45. ³) kontorpakmester.

Kontor og personale	Født	I nu-værende stilling	Overpakmester	Overpostbud I	Overpostbud II	Postbud	Landpostbud	Fagprøve
<i>(Næstved)</i>								
postbud Elo Preben Lindegaard Jensen	7.10.32					1.3.55		
— Hans Erik Hesselberg Lauritzen	12.9.27					1.5.56	1.7.53	
— Erik Riemann Nielsen	8.3.35					1.7.57		
— Harley Jørgensen	16.9.35					1.1.58		
— Kjeld Henning Pedersen	20.3.33					1.2.57		
— Poul Erik Vanman Nielsen	25.2.33					1.2.58		
— Poul-Erik Weigel	28.3.31					1.10.61	1.11.56	
— Jens Karlo Petersen	3.7.32					1.11.58		
— Gunnar Mogens Pedersen	3.6.32					1.12.61	1.10.56 ²	
— Ernst Bøhme Pedersen	22.3.35					1.5.60		
— Hans Christian Eskildsen	8.8.35					1.5.60		
— Tommy Kjeld Christiansen	1.3.40					1.6.62		
— Sven Gerner Bahn Henriksen	25.7.40					1.8.62		
4 ledige postbudpladser.								
Nørre-Alslev:								
overpostbud Hans Georg Bahne Hansen	30.3.02				1.7.54	1.1.42	1.4.36	
postbud Knud Asger Olsen	3.12.20				1.9.51	1.1.45	
— Helge Verner Nielsen	30.10.23				1.7.54	1.10.48	
Præstø:								
overpostbud Svend Christiansen	30.1.11				1.12.49	1.12.38		
postbud Kaj Arne Jørgensen	4.7.18				1.3.56	1.1.43	
— Egon Herluf Hansen	19.3.29				1.8.51		
Ringsted:								
overpakmester Yngved Vendelbo Jensen	16.1.28	1.4.58	1.11.53	1.3.51	49/53
kontorpakmester Svend Paamand	4.11.13	1.4.62 ³	1.4.54	1.8.50	1.1.43	1.8.41	
overpostbud Jens Peter Oluf Jensen	12.3.96	1.10.43	1.5.32		
— Svend Aage Jensen	22.1.12	1.7.47	1.7.41	1.9.39	
— Albert Christensen	1.6.17	1.10.50	1.10.43		
— ¹ Kaj Børge Pedersen	31.3.24	1.2.52	1.3.48		
postbud Helge Georg Albrechtsen	23.7.21	1.9.46		
— Arne Peter Hansen	12.10.24	1.12.49		
— Henning Gunnar Schou	25.7.27	1.2.51		
— Kaj Robert Hansen	7.9.28	1.7.53		
— Knud Larsen	7.9.28	1.9.53		
— Svend Aage Andreassen	11.6.29	1.9.53		
— Svend Erik Mølgaard	24.8.36	1.5.62	1.12.58	
— Lars Flemming Christiansen	16.6.36	1.2.60		
— Knud Aage Jørgensen	9.11.38	1.4.62		
— — —								
Roskilde:								
postvagtmester Holger Erik Villiam Storr	20.11.01	1.4.55 ⁴	1.12.34	1.4.28	1.4.20 ⁵	40/30
postbudformand Kaj Oluf Stokholm	9.6.06	1.5.51	1.12.37	1.6.36	1.4.35	49/37
overpakmester Hans Edvard Stub Jørgensen	26.8.10	1.5.41	1.3.39	1.9.34	36/38
— Edgard Vilhelm Andreas Hansen	14.5.19	1.9.47	1.6.43 ⁶	47/47
— Børge Thomsen	17.10.26	1.12.52	1.4.51	1.11.47	42/51
— ⁷ Aage Marius Bentsen	20.5.32	1.1.60	1.12.57	53/59
kontorpakmester Christian Adolf Petersen	13.7.99	1.10.60 ³	1.4.49	1.4.46	1.6.29		

¹) kontortj. ²) ude af post- og telegrafv. 1.11.60–30.11.61. ³) kontorpakmester. ⁴) postbudformand 1.10.46. ⁵) telegrafbud. ⁶) u.f.nr. 1.10.45–30.6.46. ⁷) elevuddannelse.

Kontor og personale	Født	I nu-værende stilling	Overpostbud I	Overpostbud II (postpakmester)	Postbud	Landpostbud	Fagprøve
(Roskilde)							
overpostbud Sigurd Vagner Evald Kai Arbøl.....	13.9.01		1.4.49	1.4.46	1.4.28	1.4.20 ²	
— Karl Albert Sofus Petersen.....	2.6.03		1.4.51	1.4.46	1.7.31	1.11.29	
— Hans Povl Kristian Marius Jensen.....	8.5.05		1.4.52	1.4.46	1.1.33		
— Jens Anker Harald Christiansen.....	25.7.03		1.5.52	1.6.47	1.4.36	1.4.33	
— Ejner Viggo Nielsen.....	23.4.04		1.8.53	1.4.48	1.4.36	1.4.34	
— Povl Johan Andersen.....	16.10.16		1.4.56	1.4.48	1.11.40		
— Ingemand Martin Rasmussen.....	21.7.02		1.4.43	1.11.28		
— Ernst Ambrocus Christensen.....	2.9.08		1.4.50	1.4.37 ³	1.9.35	
— Heiner Jensen.....	6.11.14		1.4.52	1.6.42	1.8.39	
— Helge Willy Bøgelund Nielsen.....	5.12.20		1.5.52	1.1.45		
— Jørgen Iskov Jensen.....	11.4.25		1.8.53	1.5.46		
— ¹ Hans Henning Christensen.....	22.11.27		1.1.54	1.6.51	1.11.49	
— ¹ Kaj Berner Burfelt.....	18.10.26		1.2.57	1.10.50	1.10.49	
— ¹ Henning Jørgensen.....	19.4.28		1.11.57	1.5.54	1.1.52	
postbud Svend Ove Ivan Nielsen.....	23.12.09		1.8.46	1.11.39	
— Kaj Mikael Gudmand Carlsen.....	16.5.18		1.8.46	1.6.42	
— Erik Axel Jensen.....	16.7.16		1.8.47	1.9.42	
— Erling Helmut Kristiansen.....	14.4.19		1.10.47	1.5.43	
— Kurt Henning Nielsen.....	20.6.27		1.7.48 ⁴	40/52
— Aage Petersen.....	2.7.24		1.8.49	1.7.49	
— Poul Werner Jensen.....	6.11.23		1.4.52	1.2.49	
— Vagn Lykke Andersen.....	3.9.32		1.2.55		
— Henning Olsen.....	8.2.33		1.1.55		
— Evar Johannes Jensen.....	15.4.34		1.8.56		
— Bruno Veilgaard Svendsen.....	18.10.35		1.3.58		
— Jørgen Gøtje.....	8.12.36		1.3.59		
— Villy Thorsten Rasmussen.....	2.5.33		1.6.57 ⁵		
— Bent Fruerled.....	11.8.37		1.12.59		
— Erik Klejs Jensen.....	5.10.35		1.11.59		
— Ove Verner Nielsen.....	20.4.33		1.12.59		
— Vagn Tony Pedersen.....	10.3.38		1.7.61		
— Aage Christensen.....	4.7.37		1.1.62		
— Poul Poulsen Jensen.....	28.12.35		1.3.62		
— Peder Christian Herbst.....	6.12.38		1.3.62		
14 ledige postbudpladser.							
Ruds-Vedby:							
postbud Jens Erik Hjortgaard Olsen.....	8.5.40				1.8.62		
Rungsted Kyst:							
overpostbud Peter Christian Schleyer Gertz.....	29.11.12			1.1.51	1.10.48	1.8.46	
postbud Erik Kristian Nielsen.....	4.4.24			1.1.51		
— Orla Nielsen.....	24.12.26			1.1.51		
— Kjeld Lars Sørensen.....	14.2.33			1.11.56		
— Halvor Berthelsen.....	23.7.32			1.4.57		
— Hans Damkær Hansen.....	14.6.33			1.6.58		
2 ledige postbudpladser.							
Rødby:							
overpostbud Christen Svend Aage Mortensen.....	18.6.11		1.8.56	1.4.51	1.5.39	
postbud Verner Knud Børge Jensen.....	18.1.17		1.8.56	1.7.42	

¹⁾ kontortøj. ²⁾ telegrafbud. ³⁾ overpostbud II 1.4.46–30.6.47. ⁴⁾ overpakmester 1.4.–30.6.54. ⁵⁾ u.f.nr. 1.6.59–31.5.60.

Kontor og personale	Født	I nu-værende stilling	Overpakmester	Overpostbud I	Overpostbud II (postpakmester)	Postbud	Landpostbud	Fagprøve
Rønne:								
postbudformand Børge Andersen	23.8.16	1.4.58 ¹	1.9.44	38/46
overpakmester Leif Christensen	9.10.31	1.9.58	1.6.56	38/57
— Leif Johannes Espersen	4.3.32	1.12.59	1.7.55	45/59
kontorpakmester Arne Johannes Hansen	23.5.25	1.4.62 ³	1.3.55	1.2.50	1.3.49	
overpostbud Victor Andreas Kofod	1.10.99	1.4.49	1.1.37	1.5.36	1.5.25	
— Johannes Vesterdal	15.6.98	1.3.55	1.4.46	1.3.36		
— Knud Erik Olsen	21.4.13	1.4.46	1.5.37		
— Arne Andreas Samson	18.8.18	1.4.49	1.3.43	1.9.42	
— Knud Børge Kofoed	11.12.17	1.11.49	1.3.43		
postbud Arne Holger Johansen	31.12.20	1.9.45		
— Bjarne Michael Howardsen	6.3.24	1.7.48		
— Ove Dahl Kofoed	25.12.24	1.11.48		
— Vagn Samson	10.2.28	1.4.49		
— Børge Evald Jensen	13.3.28	1.5.50		
— Frank Wolffbrandt Jørgensen	10.4.26	1.9.50		
— Erik Aksel Andersen	18.11.16	1.10.58	1.8.44	
— Knud Georg Jeppsen	22.11.28	1.11.53	1.3.53	
— Henning Nielsen	22.11.31	1.1.57		
— Tonny Larsson	13.6.37	1.1.60		
— Carsten Kaas Hansen	9.4.37	1.6.61		
— Tonny Mogens Günther Andersen	11.8.36	1.11.62	1.9.61	
— Poul Olsen	18.7.37	1.11.62		
— Finni Hansen	14.11.38	1.11.62		
— — —								
Sakskøbing:								
overpostbud Jens Rudolf Herluf Christensen	11.9.12				1.11.49	1.8.39		
— Karl Gunnar Jakobsen	27.10.17				1.9.51	1.5.47	1.4.43	
postbud Ove Daniel Nielsen	29.11.19				1.7.48	1.2.45	
— Gunnar Børge Christensen	23.9.26				1.3.53		
— Svend Helge Nielsen	10.3.33				1.9.57		
— — —								
Skibby:								
postbud Folmer Villy Nielsen	10.11.23					1.3.61	1.3.50	
— — —								
Skælskør:								
overpostbud Arild Frøslev Frandsen	7.11.12			1.12.52	1.12.46	1.12.36		
— Karl Kristian Nielsen	22.9.13			1.4.49	1.5.38		
postbud Ejvind Christiansen	14.1.24			1.4.50		
— Viggo Jørgensen	15.4.26			1.11.51		
— Hans Peter Vilhelm Nielsen	18.6.31			1.4.56		
— Tonny Knud Sevel Johansen	9.8.35			1.10.60		
Slagelse:								
postvagtmester Marius Thomassen	19.11.00	1.4.58 ²	1.9.35	1.10.31	1.12.24	46/30
postbudformand Hans Frede Voldt Vangkilde	2.7.17	1.4.62	1.2.47	1.8.41	47/45
overpakmester Kaj Villy Rasmussen	3.10.20	1.2.48	1.11.44	42/47
— Børge Vinzents Jensen	12.3.24	1.10.52	1.3.48	40/51
kontorpakmester Kristian Vilhelm Pedersen	24.2.04	1.4.58 ³	1.5.50	1.9.43	1.11.33		
— Helge Arne Jensen	11.2.23	1.4.62 ³	1.4.55	1.11.46		
overpostbud Henry Richard Viggo Rasmussen	15.10.06	1.1.53	1.12.41	1.5.32		
— Carl Werner Nielsen	7.11.14	1.2.53	1.4.46	1.12.38		
— Otto Kristian Hersbo	23.5.12	1.4.57	1.4.46	1.3.37		

1) overpakmester 1.7.46. 2) pakmesterformand 1.11.51. 3) kontorpakmester.

Kontor og personale	Født	Overpostbud I	Overpostbud II (postpakmester)	Postbud	Landpostbud
<i>(Slagelse)</i>					
overpostbud Kaj Verner Holger Vangkilde	5.8.21		1.1.53	1.9.45	
— Knud Verner Skovlund Jensen	6.6.21		1.2.53	1.7.47	
— Hans Aage Jensen	28.7.26		1.3.54	1.8.47	
— ¹ Herluf Roland Pedersen	21.6.23		1.12.56	1.4.49	
— Egon Leo Larsen	26.2.20		1.4.57	1.10.47	
— Arne Englev Jensen	14.4.26		1.10.57	1.3.50	
postbud Karl Viggo Elkjær	2.4.24		1.8.49	
— Carl Erik Hans Christiansen	22.5.16		1.1.52	
— Poul Børge Hansen	6.4.28		1.1.52	
— Holger Vittenkamp Pedersen	23.4.27		1.7.52	
— Kaj Arvid Christiansen	28.9.31		1.3.54	
— Helmuth Bohn Larsen	30.10.28		1.10.52	
— Knud Egon Tønnesen	5.11.31		1.10.53	
— Orla William Christensen	24.1.30		1.10.54	
— Henning Falk Christensen	8.1.34		1.5.56	
— Bent Erik Ernst Nielsen	31.8.30		1.4.55	
— Aksel Riisshøj	1.1.30		1.5.56	
— Niels Erik Nielsen Durup	25.10.35		1.3.58	
— Alf Bent Nielsen Olsen	27.2.33		1.3.57	
— Mogens Bent Larsen	31.3.36		1.7.58	
— Jørgen Hansen	25.2.35		1.9.58	
— Povl Ejgil Hansen	3.11.36		1.6.60	1.3.59
— Elvin Erhardt Clausen	14.4.39		1.9.61	
5 ledige postbudpladser					
Slangerup:					
postbud Ove Christiansen	12.9.32			1.10.59	1.12.56
— Poul Erik Andreassen	21.3.34			1.12.61	1.3.60
Sorø:					
overpostbud Alfred Henrik Andersen	25.8.00	1.4.50	1.12.36	1.10.33	1.12.26
— Niels Jakob Knudsen	26.1.06	1.10.53	1.12.45	1.2.36	1.10.33
— ¹ Poul Verner Bransmark Pedersen	6.4.10	1.4.46	1.10.42	1.6.36
— Oscar Skov	25.6.10	1.10.53	1.1.40	1.8.36
postbud Alfred Børge Jensen	27.9.12	1.2.46	1.7.38
— Svend Gerhard Hansen	3.12.13	1.1.47	1.7.38
— Hans Frode Jensen	11.8.17	1.1.47	1.9.41
— Anders Carl Andersen	17.5.19	1.5.50	1.7.43
— Aksel Henning Pedersen	11.8.23	1.10.53	1.3.47
— Helge Henry Hansen	20.7.24	1.6.55	1.4.49
—*Kaj Johannes Christiansen	12.6.37	1.3.62	
Stege:					
overpostbud Karl Villi Larsen	7.9.10	1.12.55	1.12.50	1.11.42	1.12.35
— Arne Erik Bang Nielsen	12.11.21	1.12.55	1.12.45	
— Knud Aage Sørensen	2.3.21	1.4.56	1.1.51	1.4.45
postbud Johannes Frederik Petersen	16.11.24	1.7.51	1.6.50
— — — — —					
Store-Heddinge:					
overpostbud Alfred Christian Nielsen	10.2.98		1.2.50	1.10.44	1.7.30
postbud Hans Viggo Thomas Jensen	14.7.20		1.1.49	
— Knud Ejler Andersen	21.5.26		1.6.51	

¹⁾ kontortj.

Kontor og personale	Født	Post- bud- formand	Over- pak- mester	Over- post- bud I	Overpost- bud II (postpak- mester)	Postbud	Land- postbud
Stubbekøbing:							
overpostbud Povl Hansen	20.12.13				1.6.56	1.3.47	1.1.38
postbud Charles Hougaard Nielsen	14.6.99				1.11.51	1.6.37
— Kaj Edward Bolcslaw Rewers	15.12.27				1.9.56	1.5.52
Svaneke:							
overpostbud Hans Andreas Holm	9.9.96				1.4.46	1.11.19	
— Hans Andreas Hansen	15.3.96				1.4.62	1.4.28	1.9.24
Svinninge:							
overpostbud Poul Verner Andersen	14.8.14				1.4.57	1.4.43	1.7.39
postbud Knud Aage Hansen	24.1.23				1.7.54	1.4.49
Tølløse:							
overpostbud Poul Rasmussen	17.4.14				1.4.46	1.5.39	1.1.39
postbud Knud Valter Larsen	22.10.15				1.1.46	1.5.41
— Kristian Viggo Larsen	1.2.20				1.7.51	1.6.44
Tåstrup:							
postbudformand Anker Haasum	10.9.18	1.4.62	1.10.48	1.10.42 ¹	
overpostbud Hans Laurits Kristian Bernhard Kristensen	20.8.00	1.5.48	1.3.39	1.5.30
— Arnold Georg Møller	11.1.10	1.4.56	1.4.51	1.6.39	1.4.36
— Holger Sven Larsen	19.2.09	1.4.52	1.1.46	1.3.33
— ² Christian Herman Olsen	5.8.12	1.4.56	1.5.48	1.6.38
— Henry Ejner Kristiansen	17.7.07	1.5.58	1.7.49	1.10.38
postbud Ove Carl Larsen	24.9.19	1.7.51	1.1.44
— Fritz Børge Syberg	1.4.11	1.7.49	1.4.48
— Arne Pedersen	16.1.24	1.11.54	1.11.52
— John Nielsen	27.10.30	1.8.55	1.2.55
— Anders Møller	5.11.24	1.6.56	
— Niels Peter Stenberg Eriksen	18.9.29	1.1.62	1.10.59
— Ejner Madsen	22.8.38	1.10.61	
— Richard Valdemar Hansen	16.4.40	1.12.62	
4 ledige postbudpladser.							
Vordingborg:							
kontorpakmester Hugo Kølle Juul	12.3.12		1.4.60 ³	1.4.54	1.4.46	1.2.38	1.6.37
overpostbud Robert Marquard Hansen	15.12.02			1.4.49	1.12.45	1.11.35	1.8.30
— Børge Agerlin Jensen	22.9.18				1.3.48	1.10.42	
— ² Svend Børge Larsen	12.10.18				1.5.49	1.6.46	1.11.42
— Hans Peder Christian Nielsen	14.7.03				1.7.50	1.4.37	1.4.35
— Carl Georg Verner Rasmussen	11.1.18				1.4.52	1.2.42	
— Børge Carlo Hansen	26.2.16				1.4.56	1.2.44	1.9.40
postbud Jens Børge Jensen	29.10.17				1.1.46	1.11.42
— Christian Villy Jensen	26.9.21				1.9.46	
— Aage Christiansen	23.7.17				1.8.48	1.2.44
— Preben Svend Knud Rasmussen	3.7.24				1.8.48	1.4.46
— Levi Lindmark	21.4.26				1.7.49	1.3.49
— Knud Børge Nielsen	30.8.23				1.8.51	1.9.49
— Aksel Verner Jannerup	17.12.24				1.11.54	1.11.50
— Povl Andersen	9.11.31				1.12.55	
— Finn Vagn Nielsen	16.12.35				1.11.59	
— Jan Roald Andersen	16.1.37				1.10.62	1.4.60
— Christian Højrup Petersen	24.3.37				1.10.60	
Åkirkeby:							
overpostbud Oskar Emil Munk	9.5.96				1.4.46	1.5.19	
postbud Svend Ancher Larsen	21.12.18				1.11.43	
— Albert Andreas Lund	4.8.31				1.4.59	1.1.53

¹⁾ fagprøve 38/48. ²⁾ kontortj. ³⁾ kontorpakmester.

Postkontorer i 2. distrikt.

Kontor og personale	Født	Post- vagt- mester	Post- bud- formand	Over- pak- mester	Over- post- bud I	Over- post- bud II	Postbud	Land- postbud	Fag- prøve
Assens:									
overpostbud Emil Berthelsen	17.6.97				1.4.50	1.4.46	1.8.30		
— Edwin Sørensen	21.8.02				1.3.50	1.2.36	1.6.33	
— Karl Aage Nielsen	3.12.15				1.4.50	1.6.40		
postbud Erik Johannes Clemmen- sen	18.11.20						1.3.50	1.3.47	
— Arne Johannes Nielsen	20.6.27						1.5.50		
— Svend Aage Berg Hansen	26.7.29						1.10.55	1.2.52	
— Børge Christiansen	22.3.33						1.6.61	1.11.57	
Augustenborg:									
overpostbud Christian Nielsen . . .	31.8.19					1.4.51	1.7.44		
postbud Bent Vilfred Sørensen . . .	14.12.22					1.4.49	1.11.46	
— — —									
Bogense:									
overpostbud Axel Ferdinand Frederiksen	5.10.94				1.4.54	1.3.48	1.12.31	1.8.19	
— Hans Richard Larsen	21.5.01				1.8.51	1.3.48	1.8.31	
postbud Svend Assof Jensen	3.12.02				1.6.52	1.5.33	
— Ove Sørensen	13.3.24				1.8.51	1.5.49	
Bramminge:									
overpostbud Viggo Hansen Knud- sen	2.10.10					1.2.51	1.11.49	1.1.38	
— Svend Aage Laurids Erhardsen	25.4.15					1.12.51	1.4.50	1.12.40	
postbud Gustav Vesenberg Nielsen	23.7.23					1.2.51	1.8.47	
— Kristian Martinus Kulmbach .	28.11.26					1.12.52		
— Svend Aage Madsen	5.8.31					1.7.59	1.5.55	
Broager:									
overpostbud Andreas Lauritz Juhler	1.1.03					1.4.46	1.7.43	1.4.25	
postbud Hans August Wissler . . .	24.11.12					1.8.44	1.12.36	
Brørup:									
postbud Karl Anton Søgaard- Pedersen	27.8.07						1.1.50	1.5.38	
— Hans Jørgen Poder	29.11.22						1.9.61	1.4.50	
— Per Harald Pedersen	28.9.34						1.4.59		
Christiansfeld:									
postbud Svend Aage Meng	9.2.22						1.11.48	1.10.47	
Esbjerg:									
postvagtimester Viggo Jepsen	21.9.11	1.9.57	1.4.54 ¹	1.4.40			1.10.35		52/38
postbudformand Elias Olesen	4.12.97	1.7.41	1.12.34			1.5.28		41/29
— Verner Kristensen	20.7.14	1.10.57 ²	1.1.44			1.8.38		47/39
— Laurids Egon Schmidt	22.3.15	1.4.60 ³	1.6.44			1.4.39		44/42
— Sigvald Peter Lilleroj Andersen	22.5.14		1.4.62 ⁴	1.2.45			1.6.38		41/44

¹⁾ pakmesterformand. ²⁾ pakmesterformand 1.4.55. ³⁾ pakmesterformand 1.10.57. ⁴⁾ pakmesterformand 1.11.57.

Kontor og personale	Født	I nu-værende stilling	Overpostbud I	Overpostbud II (postpakmester)	Postbud	Landpostbud	Fagprøve
<i>(Esbjerg)</i>							
overpakmester Svend Aage Andersen	9.12.19	1.9.47	1.1.44		39/47
— Svend Oldenburg Christensen	3.6.29	1.4.57	1.12.53		43/56
— Arne Pedersen	27.1.28	1.7.57	1.6.54	1.2.49		39/55
— Jørgen Christian Held Hansen	11.2.31	1.2.58	1.3.52		42/55
— Jørgen Jeppe Pedersen	7.12.29	1.10.62	1.1.56		41/59
— Orla Henriksen	8.3.37	1.12.62	1.9.59		51/62
kontorpakmester Ejvind Gøbel Jacobsen	29.12.19	1.4.58	1.5.54	1.10.47	1.1.44		
— Hans Andresen Sørensen	13.9.21	1.4.61	1.12.54	1.5.49	1.11.45		
— Erik Jørgensen	8.6.25	1.8.61	1.10.52	1.1.49		
— Svend-Aage Jakobsen	4.1.27	1.4.62	1.8.57	1.7.49		
— Anton Carl Christian Sørensen	19.9.27	1.12.62	1.1.55	1.7.49		
overmontør Andreas Abrahamsen	11.12.16	1.4.62	1.4.49 ^a	1.2.45	1.10.41		
overpostbud Peder Christian Stougaard	30.9.00	1.1.40	1.4.28	1.4.20 ¹	
— Frederik Axel Schmidt	8.6.02	1.5.46	1.4.28	1.7.20 ¹	
— Oskar Andersen Nielsen	26.8.01	1.7.46	1.3.39	1.11.30		
— Carl Emmerik Stougaard	6.3.02	1.10.47	1.10.33	1.4.28	1.4.20 ¹	
— Adolf Jensen	14.1.05	1.4.48	1.6.39	1.6.35	1.4.35	
— Verner Jensen	9.7.07	1.10.49	1.4.46	1.6.37	1.12.35	
— Knud Valdemar Madsen	16.9.14	1.9.52	1.1.47	1.7.39		
— Gunnar Jensen II	8.6.17	1.6.55	1.10.47	1.6.46	1.9.41	
— Gunnar Jensen I	23.10.17	1.7.56	1.9.47	1.9.43	1.4.43	
— Erik Frederiksen	12.4.19	1.8.57	1.10.49	1.6.46	1.5.43	
— Erik Skov	19.5.27	1.5.58 ^a	1.10.52	1.6.48		
— Herluf Mikkelsen	15.3.26	1.5.58	1.4.54	1.12.48	1.9.47	
— Verner Holst	19.7.23	1.5.49	1.4.46		
— Kristian Henry Christensen	13.7.27	1.1.55	1.6.49		
— Peter Hansen Petersen	13.2.17	1.6.55	1.7.48		
— Robert Ejler Kjeldsen	29.10.23	1.4.56	1.9.48		
— Svend Aage Nielsen	9.3.24	1.4.57	1.11.48		
— Thorvald Emil Hansen	6.12.24	1.4.57	1.1.49		
— Edvard Skaarup Andreassen	25.12.24	1.9.57	1.5.49		
— Vagn Engsted	9.1.25	1.5.58	1.5.49		
postbud Svend Aage Vestergaard Olesen	8.3.27	1.10.49		
— Mads Christian Laursen	8.2.29	1.3.50		
— Aksel Børge Olesen	30.12.24	1.5.50		
— Henry Eckard Callesen	2.8.30	1.9.51		
— Niels Christian Bjørnholt Jensen Bjørnhart	15.8.30	1.9.51		
— Poul Jørgen Møller	25.7.31	1.8.52		
— Kurt Christensen	29.12.31	1.2.54		
— Frits Olander Olesen	16.7.32	1.7.54		
— Lars Møller Larsen	25.8.32	1.9.53		
— Andreas Wilkenloh Nissen	9.9.22	1.9.60	1.11.48	
— Bent Tommy Skovbach Jensen	14.7.33	1.10.55		
— Erik Christensen	12.1.34	1.5.56		
— Svend Børgesen Laursen	10.5.26	1.6.59	1.11.50	
— Børge Skaarup	4.3.34	1.5.56		
— Egon Christian Christensen	20.6.34	1.7.55		
— Bent Christensen	22.9.34	1.1.57		
— Eivin Dahl Sørensen	8.9.29	1.1.56		
— Jørn Birger Borgen Paulsen	29.3.35	1.7.57		
— Jens Aage Beier	25.10.26	1.2.60	1.6.53	
— Søren Schmidt	18.12.35	1.4.58		
— Villy Kyndi Christensen	12.3.36	1.7.58		
— Niels Damgaard	8.1.34	1.7.57		

¹⁾ telegrafbud. ²⁾ montør I. ³⁾ kontorpakmester 1.4.–31.10.62.

Kontor og personale	Født	Post- vagt- mester	Post- bud- formand	Over- pak- mester	Over- post- bud I	Overpost- bud II (postpak- mester)	Postbud	Land- postbud	Fag- prøve
(Esbjerg)									
postbud Erik Nielsen.....	7.7.36						1.11.58		
— Jacob Christian Bloch Nør- gaard.....	4.7.37					1.11.59		
— Army Steiness.....	27.11.37					1.3.60		
— Carl-Verner Hansen.....	16.1.32					1.7.61	1.4.58	
— John Nielsen.....	1.4.38					1.3.60		
— Kai Mose Jensen.....	15.3.38					1.1.61		
— Peter Vaupell Christensen....	1.10.38					1.9.60		
— Bob Axel Madsen.....	17.3.37					1.1.60	39/62
— Orla Bøgel.....	22.10.37					1.9.60	1.1.60	
— Ove Husted Nielsen.....	1.11.39					1.5.62		
— Kaj Lind Fischer.....	5.12.39					1.4.62		
— Jørn Fischer.....	6.2.40					1.3.61		
— Jørn Kristensen.....	28.9.38					1.7.61		
— Martin Blæsgaard Nielsen....	6.2.32					1.7.61		
— Knud Brynningsen.....	22.4.38					1.7.61		
— Torben Erik Gaulshøj Pedersen.	26.3.39					1.11.61		
— Gunner Gregersen.....	16.3.38					1.5.62		
9 ledige postbudpladser.									
Fredericia:									
postvagt-mester Ingvar Marius									
Jyding, R.....	18.6.95	1.12.49	1.4.45	1.8.31			1.9.26	1.3.24	51/26
— Mads Christian Hansen.....	29.6.96	1.4.58	1.6.37	1.5.26			1.2.19	50/21
postbudformand Christian Matzen									
Lund.....	14.3.02		1.4.47	1.8.37			1.6.35	1.1.31	38/32
— Christian Marius Sivertsen...	18.9.05		1.9.56	1.11.40			1.11.35	35/37
— Johannes Verner Vennevold...	14.5.14		1.5.59 ¹	1.7.46			1.2.43	1.11.39	45/42
— Orla Rosendahl Bøllund.....	20.8.10		1.4.62 ²	1.4.40			1.11.35	44/38
overpakmester Jens Peder Helge Pedersen.....	2.5.25			1.10.56			1.2.48		39/52
kontorpakmester Sigfred Arnold Nielsen.....	30.6.97			1.4.59 ³	1.5.48	1.11.41	1.5.20 ⁴		
— Sofus Pedersen.....	15.5.00			1.1.60 ³	1.12.55	1.2.48	1.7.29 ⁵	41/30
— Aksel Larsen.....	21.3.21			1.4.61 ³	1.6.56	1.5.48	1.4.45		
— Anders Peter Andersen.....	17.5.21			1.8.62 ³	1.3.53	1.5.49		
overpostbud Viggo Pedersen									
Elkjær.....	18.4.97				1.12.45	1.5.19		
— Olaf Holger Niess.....	22.9.05				1.7.50	1.4.46	1.4.34		
— ⁶ Peter Østergaard Olesen.....	29.3.99				1.3.53	1.4.46	1.12.37	1.7.34	
— Niels Børge Moelsby.....	8.5.15				1.2.55	1.4.46	1.6.39 ⁷		
— Kaj Henning Rasmussen.....	12.5.17				1.2.55	1.7.47	1.5.44	1.2.42	
— ⁶ Henning Verner Madsen.....	9.9.21				1.11.57	1.12.49	1.4.46		
— Svend Aage Laurberg Jensen .	25.6.21				1.10.48	1.12.45	1.10.45	
— ⁶ Poul Kristian Ring.....	20.9.21				1.1.50	1.4.46		
— ⁶ Johan Wang Petersen.....	25.5.17				1.7.50	1.4.46		
— ⁶ Svend Aksel Edvard Lund...	24.4.21				1.12.51	1.6.46	1.4.46	
— Elonn Axel Nørholm Christensen.....	27.11.26					1.11.54	1.10.48		
— Johnny Raymond Aagaard....	8.4.26					1.11.54	1.11.48		
— Karl Børge Henry Jørgensen Brøndserud.....	18.6.23					1.2.55	1.1.49		

¹) pakmesterformand 1.7.55. ²) pakmesterformand 1.4.55. ³) kontorpakmester. ⁴) ude af postv. 1.5.21–30.6.22°. ⁵) overpakmester 1.12.34–31.1.41. ⁶) kontortj. ⁷) u.f.nr. 1.3.–31.10.45.

Kontor og personale	Født	Overpostbud I	Overpostbud II (postpakmester)	Postbud	Landpostbud	Fagprøve
<i>(Fredericia)</i>						
overpostbud Henry Efraimssen	17.5.26		1.2.55	1.3.49		
— ¹ Svend Aage Rüz	10.9.24		1.1.56	1.11.48		
— ¹ Svend Henry Herss Thomsen	2.10.25		1.6.56	1.5.49		
— ¹ Villy Anton Samsøe	4.8.24		1.11.57	1.9.49		
postbud Anker Nielsen	15.7.26			1.3.50		
— Poul Erik Andersen	6.7.29			1.8.50		
— Erik Karl Rasmussen	15.4.27			1.1.51		
— Kaj Bertelsen	18.9.30			1.10.51		
— Egon Georg Andersen	25.5.28			1.4.55	1.7.49	
— Johan Hartvig Pedersen	4.12.30			1.12.52		
— Vagn Christian Fallesen	9.3.32			1.4.53		
— Jørgen Preben Torp	30.4.27			1.6.54	1.9.52	
— Poul Henning Nielsen	1.7.28			1.8.53		
— Arne Knudsen Petersen	3.1.33			1.2.54		
— Palle Hjort	13.10.31			1.6.54		
— Richardt Gandrup	21.1.29			1.7.54		
— Hans Christian Hulgaard	9.5.30			1.4.54 ²		
— Ole Jørgensen Elgaard	20.5.32			1.10.55		
— Harly Hansen	17.12.34			1.4.57		
— Bruno Erland Jensen	11.1.31			1.2.56		
— Bent Højmosse Sørensen	2.2.35			1.6.57		
— Ove Rudolf Bjerrum	11.3.35			1.4.56		
— Gunner Christensen	11.2.36			1.7.58		
— Knud Erik Iversen	15.8.33			1.11.57		
— Olaf Vilhelm Lykke Andersen	12.5.37			1.10.59		
— Herluf Bent Jensen Nissen	7.4.29			1.3.61	1.7.57	
— Jørgen Peder Overgaard Konradsen	23.6.37			1.7.60		
— Frank Gordon Hansen	4.9.37			1.4.60		
— Ib Nyhave Petersen	31.3.38			1.7.60		
— Niels Tony Mikkelsen	7.4.38			1.8.60		
— Bent Søren Nøjgaard	24.11.37			1.9.59		
— Hans Jørgen Johansen	20.8.39			1.10.61		
— Jørgen Johan Ebbesen	11.5.40			1.2.62		
3 ledige postbudpladser.						
Fåborg:						
overpostbud Jørgen Jensen	7.3.04	1.1.47	1.11.42	1.11.30		
— Harry Inghard Christensen	11.11.11		1.4.46	1.12.35		
— Ebbe Nielsen	5.6.14		1.1.47	1.7.38		
— Ejnar Skovgaard Glasdam	2.1.16		1.3.58	1.11.42	1.2.40	
postbud Harry Herluf Larsen	5.2.14			1.1.47	1.12.38	
— Andreas Thomsen Hedegaard	10.8.02			1.1.52	1.5.37	
— Kaj Emil Andersen	29.8.20			1.8.51	1.9.44	
— Eivind Holger Nielsen	24.1.28			1.3.58	1.8.49	
— Peter Johannes Madsen	6.9.29			1.2.60	1.1.53	
Glamsbjerg:						
postbud Werner Hansen	23.5.06			1.2.57	1.9.39	
— Svend Aage Hansen	7.10.26			1.2.57	1.4.52	
Gram:						
overpostbud Kai Andersen	12.6.08		1.2.53	1.8.39		
postbud Gunnar Tranberg	11.2.22			1.4.53	1.7.50	

¹⁾ kontortj. ²⁾ u.f.nr. 1.4.-30.11.62.

Kontor og personale	Født	Postbudformand	Overpakmester	Overpostbud I	Overpostbud II (postpakmester)	Postbud	Landpostbud	Fagprøve
Gråsten:								
overpostbud Christian Petersen	20.9.00			1.4.51	1.6.43	1.9.36	1.11.29	
— Vigo Johannes Petersen	7.10.13			1.4.51	1.12.45	1.8.38	
postbud Poul Robert Hermann	26.6.25			1.8.50	1.6.50	
— Kai Stokbæk	21.6.26			1.6.57	1.6.49	
— Johannes Jørgen Koch	28.5.29			1.10.58	1.11.54	
— Lloyd Holm Koefoed	4.11.34			1.2.61	1.1.59	
Haderslev:								
postbudformand Holger Skourup	4.9.09	1.12.58	1.5.39	1.11.34	49/37
overpakmester Niels Peter Nielsen Brandt	4.6.14	1.2.47	1.6.44	1.8.39	43/43
— Peter Johansen Jacobsen	25.2.23	1.9.50	1.8.47	39/48
— Iver Have Raun	27.12.36	1.8.62	1.3.59	43/61
kontorpakmester Hans Hansen	11.11.09	1.4.58 ¹	1.6.49	1.7.43	1.10.34		
— Christian Heinrich Johann Ferdinand Prüss	7.7.20	1.4.62 ¹	1.4.50	1.8.44		
overpostbud Peter Boisen	22.8.98	1.2.45	1.7.33	1.12.26	
— Marius Schmidt	13.10.01	1.9.45	1.11.37	1.4.33	
— Jens Jørgensen	17.5.00	1.3.47	1.7.42	1.4.28	1.8.21 ²	
— Hans Lausen Skøtt	23.6.04	1.4.47	1.4.46	1.12.37	1.3.34	
— Peter Sabroe Lund	10.12.10	1.11.45	1.2.38	1.2.37	
— ⁴ Carl Henrik Kath	17.9.14	1.4.46	1.10.38		
— ⁴ Asmus Gottfried Nissen	18.11.12	1.5.47	1.2.43	1.9.38	
— ⁴ Jørgen Niels Paulsen	18.7.18	1.6.49	1.8.42		
— ⁴ Jens Høeg Nielsen	15.8.21	1.4.50	1.12.46		
— Hans Christian Christensen	19.9.16	1.4.51	1.2.45	1.1.42	
— Niels Peter Detlefsen Bosack	27.10.15	1.4.54	1.11.45	1.1.42	
— Jes Peter Asmussen	23.5.20	1.4.56	1.2.45		
— Alfred Riis	27.7.25	1.4.56	1.9.46		
montør Lauritz Friedrich Jørgensen Schmidt	26.7.01	1.4.43 ³	1.8.37	1.4.32		
postbud Jørgen Hansen Kramer	26.8.22	1.10.46		
— Bende Petersen Lassen	26.5.14	1.3.47	1.8.38	
— Albert Emil Paulsen	23.11.23	1.4.48		
— Steffen Brandorff	28.5.02	1.10.55	1.2.37	
— Mads Petersen Schmidt	10.2.20	1.5.49		
— Villi Lund	24.11.24	1.11.49		
— Kaj Christian Andersen	17.11.28	1.12.49		
— Henry Hinrichs	17.8.28	1.8.52		
— Svend Kjær	8.6.32	1.12.54		
— Bent Wegersleff Jensen	7.11.33	1.4.56		
— Aage Palm	20.4.27	1.6.57	1.11.55	
— Georg Lauritzen Damm	4.1.34	1.3.61	1.5.56	
— Iver Have Raun	27.12.36	1.3.59	43/61
— Kai Jessen	2.4.35	1.12.61	1.7.57	
— Svend Arne Rieck	2.12.35	1.4.62	1.3.58	
— Valter Boisen	5.6.37	1.1.60		
— Bent Karl Petersen	4.3.38	1.7.60		
— Henry Mathias Nissen	2.8.38	1.11.60		
— Astor Madsen	7.3.39	1.2.61		
Holsted:								
postbud Børge Sørensen	24.12.30	1.10.55	1.7.55	
— Vagn Faaborg Lykke	16.12.32	1.2.62	1.2.58	

¹) kontorpakmester. ²) telegrafbud. ³) montør I. ⁴) kontortj.

Kontor og personale	Født	Post- vagt- mester	Post- bud- formand	Over- pak- mester	Over- post- bud I	Overpost- bud II (postpak- mester)	Postbud	Land- postbud	Fag- prøve
Højer:									
overpostbud Carl Christian Westergaard	23.4.09					1.4.51	1.11.45	1.11.43	
postbud Jakob Iwer Schmidt	12.12.18					1.9.47		
Kerteminde:									
overpostbud Helge Pedersen	19.4.07					1.12.51	1.7.43	1.10.30	
postbud Svend Harald Thygesen	17.8.13					1.12.51	1.12.37	
— Carl Høj Jensen	31.10.15					1.6.50	1.8.49	
— Ejner Emil Mathiasen	14.4.27					1.11.57	1.8.49	
— Rudolph Thejsen Valsøe	30.5.28					1.2.62	1.12.52	
Kolding:									
postvagt-mester Carl Villiam Jen- sen	9.10.06	1.1.59	1.7.47	1.5.39			1.10.31		39/38
postbudformand Christian Læbel Andersen	31.1.15		1.2.59	1.10.45			1.5.39		40/43
— Harald Jessen Sørensen	4.1.20		1.4.61	1.9.47			1.2.44		48/46
overpakmester Kaj Lykke									
Deleuran Hansen	20.6.12			1.12.42			1.7.37	37/40
— Børge Simonsen	11.6.22			1.7.49			1.4.46	36/47
— Ove Pedersen	27.2.16			1.12.49			1.5.48	1.3.40	39/48
— Egil Vagn Jørgensen	5.2.25			1.6.51			1.1.50	39/51
— Boris Gammelmark	12.5.24			1.10.52			1.7.52	1.4.49	38/51
— William Arthur Mortensen	16.10.21			1.9.57			1.10.47	38/49
— Ib Ibsen	25.4.31			1.12.58			1.2.56	44/57
— Holger Olsen	16.6.31			1.10.61			1.6.55	45/59
— — — — —									
kontorpakmester Børge Jakobsen	16.4.16			1.1.61 ¹⁾	1.3.58	1.5.48	1.4.42	1.9.41	
— Andreas Sørensen Frost	22.10.17			1.4.61 ¹⁾	1.5.48	1.1.44	1.12.43	
— Poul Arnold Hansen	1.12.15			1.4.62 ¹⁾	1.4.49	1.12.39		
overpostbud Søren Lundahl									
Jensen	4.8.98				1.11.44	1.11.26	1.10.19	
— Axel Moritz Jensen	16.4.03					1.4.48	1.4.46	1.10.32	
— Viktor Kjørhuus Hansen	16.10.05					1.4.52	1.4.46	1.10.32	
— Georg Johannes Thorsager									
Lauritsen	18.3.00				1.10.53	1.4.46	1.9.35	1.3.31	
— Søren Nielsen	14.10.98				1.12.54	1.4.46	1.5.38	1.7.20	
— Martin Laurits Johnsen	1.5.09				1.2.58	1.3.42	1.4.34		
— Johannes Christian Nielsen	24.11.16				1.4.46	1.4.42	1.12.40	
— ²⁾ Svend Aage Persson	16.10.24				1.5.51	1.4.46		
— Henry Johannes Løfquist	13.1.24				1.9.51	1.4.46		
— Paul Nikolaj Prochaska									
Koeretz	20.12.20				1.7.53	1.5.46		
— Carl Georg Hornstrup	3.11.22				1.11.53	1.12.47		
— Gunnar Peter Bruhn	6.10.23				1.1.55	1.4.46		
— Ove Emil Holm	7.9.22				1.1.55	1.2.48		
— Aage Wraa-Hansen	1.4.26				1.2.56	1.4.47		
— ²⁾ Bendt Ingvor Speedsberg	10.2.29				1.12.57	1.3.50		
— Alfred Madsen	29.8.05				1.3.58	1.3.48	1.3.30	
— ³⁾ Leif Flemming Rossau	26.6.29				1.4.58	1.7.50		
montør Peter Petersen Jensen	13.1.06				1.8.59 ³⁾	1.4.46	1.4.38	1.8.31	
postbud Peter Andersen	4.2.20				1.3.48	1.5.47	
— Christian Andersen	18.5.18				1.8.52	1.6.42	

¹⁾ kontorpakmester. ²⁾ kontortj. ³⁾ montør, overpostbud I 1.9.51.

Kontor og personale	Født	Kontor- pak- mester	Over- post- bud I	Overpost- bud (overpost- bud II) (postpak- mester)	Postbud	Land- postbud	Fag- prøve
(Kolding)							
postbud John Frederik Johnsen.....	22.6.28				1.7.49		
— Kaj Verner Mortensen.....	11.3.26				1.2.50		
— Hans Jørgen Hansen Jochumsen.....	30.12.25				1.11.50		
— Carlo Jens Koed Pedersen.....	4.4.16				1.6.57	1.5.45	
— Kaj Holger Juhl.....	7.6.31				1.7.52		
— Anker Hein Juhl.....	3.9.31				1.2.54		
— Viggo Peter Knudsen.....	2.2.32				1.3.53		
— Svend Christensen.....	23.4.32				1.5.53		
— Keld Egon Thygesen.....	14.5.32				1.6.53		
— Kurt Holger Karl Jensen.....	28.4.26				1.6.61	1.1.48	
— Knud Rasmussen.....	19.5.33				1.10.55		
— Markus Christian Harbæk.....	25.1.33				1.11.55		
— Olav Christian Schönning.....	23.8.33				1.12.55		
— Gunnar Johannes Prochaska Koerstz.....	20.6.24				1.6.61	1.4.50	
— Thomas Verner Lund.....	4.7.34				1.4.57		
— Jens Erik Thygesen.....	24.1.35				1.5.57		
— Jens Jørgen Eskelund-Hansen.....	28.4.35				1.6.56		38/61
— Jørgen Steffensen Sørensen.....	26.5.37				1.9.59		
— Benno Damkjær Juhl.....	13.7.37				1.11.59		
— Henning Elmer Jensen.....	27.11.37				1.3.60		
— Henning Poulsen.....	21.7.38				1.11.60		
— Poul Erik Jensen.....	25.7.38				1.11.60		
— Richard Emil Harbæk.....	19.12.38				1.5.61		
— Jørgen Gonge.....	14.8.39				1.12.61		
— Poul Wallentin Jepsen.....	14.1.40				1.5.62		
7 ledige postbudpladser.							
Lunderskov:							
overpostbud Gothfred Hansen.....	4.9.06			1.4.57	1.8.38	1.4.35	
Løgumkloster:							
overpostbud Nis Jørgen Brodersen.....	13.5.20			1.4.56	1.5.47	1.6.44	
postbud Laust Christian Outzen.....	30.3.21			1.9.48	1.8.46	
— Jørgen Jørgensen Larsen.....	22.10.25			1.6.59	1.10.50	
Marstal:							
overpostbud Rudolf Grube Hermansen.....	17.12.02			1.12.41	1.4.32	1.12.25	
— Kristian Hansen.....	3.2.00			1.4.62	1.11.38	1.8.32	
postbud Albert Kristian Terkelsen.....	28.9.18			1.12.43		
Middelfart:							
kontorpakmester Erland Reinholdt Jørgen Jørgensen..	18.6.08	1.4.61	1.5.52	1.12.35	1.11.30		
— Jørn Vilhelm Mortensen.....	8.4.21	1.4.62	1.5.52	1.5.45		
overpostbud Morten Mortensen.....	10.11.15	1.4.57	1.5.52	1.3.41	1.12.39	
— Aage Emil Rosengaard Hansen.....	9.7.07	1.3.45	1.9.37		
— Børge Hansen.....	23.6.23	1.4.57	1.7.51	1.5.47	
postbud Jeppe Larsen Toft.....	30.7.27	1.2.52	1.11.49	
— Ove Richardt Madsen.....	28.7.25	1.5.52	1.11.49	
— Gunnar Gennerskov Fischer Rasmussen.....	14.5.29	1.8.53	1.12.51	
— Carl Christian Oscar.....	28.9.30	1.12.53	1.7.52	
— Vagn Jensen Rohde.....	28.9.29	1.3.57	1.9.53	
— Fridell Holmberg Frandsen.....	4.4.30	1.1.61	1.7.53	
— Hans Børge Hansen.....	2.5.28	1.11.61	1.2.54	
— Vagn Mathisen.....	28.6.39	1.10.61		
2 ledige postbudpladser.							

Kontor og personale	Født	Post- vagt- mester	Post- bud- formand	Over- pak- mester	Over- post- bud I	Overpost- bud II (postpak- mester)	Postbud	Land- postbud	Fag- prøve
Nordborg:									
overpostbud Frederik Jensen Schmidt	30.10.24					1.4.57	1.6.47		
postbud Hans Lage	24.1.24					1.2.49		
— Jørgen Heinrich Petersen	24.4.36					1.2.62		
— Niels Peter Nielsen	20.5.38					1.12.62		
Nordby Fanø:									
overpostbud Jens Nørby Jensen ..	3.2.03					1.11.46	1.7.31		
postbud Jonny Nørby	5.8.26					1.11.49		
Nyborg:									
postvagtmaster Christian Brandt Nielsen	13.12.95	1.3.51	1.4.46	1.4.31			1.12.27	1.11.19	43/24
postbudformand Gustav Georg Carl Lundgren	24.4.05		1.8.55 ¹⁾	1.5.36			1.5.32	45/33
— Holger Gunnar Jacobsen	14.10.07		1.6.56 ²⁾	1.9.36			1.5.32	37/35
kontorpakmester Paul Ejvin Jørgensen	28.6.05			1.4.58 ³⁾	1.4.49	1.7.40	1.10.36	1.3.35	
— Niels Kristian Anders Nikolaj Ørberg Madsen	1.5.00			1.4.62 ³⁾	1.4.52	1.4.44	1.11.41	1.5.30	
overpostbud Johannes Laurits Viborg Schmidt	7.5.03				1.8.54	1.4.46	1.9.33		
— Karl Bendixen	25.4.09				1.1.56	1.4.46	1.9.37	1.8.36	
— Friedrich Karl Vilhelm Lenchler	8.9.12				1.1.58	1.4.46 ⁵⁾	1.2.37	1.10.36	
— Hans Karl Lundemann	25.12.16				1.4.49	1.4.41		
— Carl Gustav Ægidius Hansen ..	17.8.13				1.1.56	1.9.45	1.4.40	
— Niels Christensen	12.1.13				1.2.56	1.6.42	1.8.38	
— ⁴⁾ Jens Jakob Madsen	15.6.19				1.9.57	1.11.48		
— Svend Kaj Ejner Andreasen ..	11.3.31				1.1.58	1.4.52		
— ⁴⁾ Frede Johannes Ekberg Mortensen	25.3.21					1.4.58	1.1.48		
postbud Ove Steffensen	27.11.26					1.6.53	1.2.50	
— Niels Ejnar Jørgen Nielsen ..	28.3.29					1.7.58	1.1.52	
— Poul Bender Nielsen	12.8.36					1.11.58		
— Kurt Karl Kuglberg Jensen ..	29.9.37					1.1.60		
— Hans Jørgensen	30.7.35					1.12.59		42/62
— John Ole Jönsson	16.11.39					1.3.62		
— Erik Larsen	19.4.40					1.8.62		
— Arne Madsen	5.9.39					1.5.62		
— Torben Ejvind Madsen	10.4.40					1.12.62		
3 ledige postbudpladser.									
Nørre-Åby:									
overpostbud Jens Lauritz Jensen ..	26.2.01					1.1.48	1.7.37	1.12.30	
postbud Evald Rohde Andersen ..	7.4.35					1.6.60		

¹⁾ pakmesterformand 1.5.53. ²⁾ pakmesterformand 1.9.55. ³⁾ kontorpakmester. ⁴⁾ kontortj. ⁵⁾ overpostbud I 1.12.55—30.6.57.

Kontor og personale	Født	I nu-værende stilling	Pakmesterformand	Overpakmester	Overpostbud I	Overpostbud II (postpakmester)	Postbud	Landpostbud	Fagprøve
Odense:									
postvagtmester Arnold Edmund									
Thygesen.....	23.2.10	1.9.57 ¹	1.2.47	1.4.40			1.2.39	1.2.37	49/38
— Benny Bøgelund.....	22.12.10	1.3.59 ²	1.6.49	1.4.40			1.6.35	42/38
— Hugo Emil Nielsen.....	13.10.20	1.2.60 ³	1.6.55	1.2.48			1.7.45	47/47
postbudformand Aage Kristian									
Jørgensen.....	20.2.05	1.10.57	1.4.46	1.4.36			1.1.33	44/35
— Carl William Larsen.....	14.9.09	1.9.58	1.6.50	1.12.42			1.5.36	45/37
— Henry Jakobsen.....	26.6.12	1.1.59	1.2.55	1.4.44			1.7.38	1.4.38	45/40
— Kaj Børge Ingvar Johansen...	19.10.08	1.4.59	1.10.54	1.3.43			1.3.39	1.1.37	42/38
— Ejnar Johannes Andersen...	12.11.17	1.2.60	1.11.57	1.9.47			1.10.46	1.11.42	46/47
— Villy Maach Kreiling.....	19.3.21	1.4.60	1.9.47			1.4.45	53/46
— Johan Christian Lund.....	24.2.16	1.4.62	1.10.44			1.3.40	39/43
pakmesterformand Sigfred Lundgaard Andersen.....									
— Johannes Valdemar Marinus Pedersen.....	14.5.10		1.6.49	1.4.40			1.8.37	1.6.36	41/38
— Alfred Vilhelm Mikkelsen....	7.11.15		1.4.55	1.7.46			1.5.46	1.4.44	49/45
— Kaj Hugo Larsen.....	10.1.16		1.6.57	1.7.46			1.8.43	40/45
overpakmester Svend Christian									
Møller Jørgensen.....	18.12.20		1.2.48			1.1.45	48/47
— Gunnar Brunkær.....	14.3.22		1.2.49			1.4.46	41/48
— Sofus Petersen.....	22.5.17		1.7.49			1.5.47	1.7.43	39/47
— Alfred Johannes Nielsen.....	18.1.19		1.7.49			1.3.49	1.4.43	48/48
— Henry Gothard Andersen....	7.12.18		1.10.49			1.11.48	1.1.43	47/47
— Erik Aksel Erling Brandt....	27.1.22		1.6.50			1.11.46	39/49
— Egon Didriksen.....	22.4.25		1.9.50		1.6.49	1.8.46	39/50
— Viggo Henry Jepsen.....	22.9.24		1.2.51			1.9.46	36/49
— Alfred Villy Jørgensen.....	2.12.21		1.2.51			1.12.46	44/49
— Mogens Finn Traczyk.....	15.5.26		1.4.51			1.6.47	45/50
— Poul Oscar Henriksen.....	29.11.23		1.6.51			1.7.49	1.10.46	39/48
— Tage Gunnar Larsen.....	25.5.22		1.11.51			1.8.48	1.2.48	40/50
— Ove Marius Brandt.....	28.12.12		1.10.45 ⁴			1.9.44	1.12.38	41/44
— Robert Kristian Hansen.....	11.11.24		1.11.54		1.7.51	1.8.48	43/53
— Mogens Koborg Johansen....	7.6.21		1.12.54			1.9.49	42/50
— Axel Løgsted Larsen.....	11.11.28		1.4.55			1.12.49	48/53
— Niels-Kristian Isaksen.....	29.3.29		1.4.55			1.4.50	53/53
— Alfred Verner Neldeberg....	9.8.24		1.9.50 ⁵			1.12.49	1.2.48	46/49
— Egon Nicolajsen.....	22.6.28		1.10.57			1.7.50	41/53
— Martin Henrik Pedersen.....	15.7.30		1.4.58			1.12.54	42/56
— Claus Theodor Wilhelmsen...	16.5.31		1.12.58			1.6.56	46/57
— Henning Sørensen.....	30.11.24		1.2.59			1.1.52	1.7.49	45/51
— Mogens Freddy Dalager.....	9.7.30		1.2.59			1.8.51	37/54
— Jørn Nielsen.....	19.6.31		1.2.59			1.7.52	47/55
— Børge Hansen.....	16.4.32		1.6.59			1.5.53	39/56
— Bent Kristian Nielsen.....	7.12.29		1.4.60			1.10.53	42/55
— Svend Aage Andersen.....	5.6.33		1.12.61			1.8.56	41/60
— Jørn Kudahl Isaksen.....	9.1.33		1.12.61			1.2.57	40/61
— Jes Højer Johannsen.....	1.11.32		1.12.61			1.4.57	48/58
— Knud Erik Gregersen.....	5.4.30		1.9.62			1.5.51	45/62
— Leif Christensen.....	28.8.36		1.9.62			1.11.58	39/62
— Aage Gunnar Kilde.....	17.12.36		1.9.62			1.4.59	51/62
— Ib Geisle.....	14.2.38		1.9.62			1.6.60	49/62
— Povl Erik Nielsen.....	24.3.38		1.9.62			1.4.59	44/62

¹) postbudformand 1.9.54. ²) postbudformand 1.12.54. ³) postbudformand 1.4.58. ⁴) landpostbud 1.12.50–31.8.55, postbud 1.9.55–31.3.57. ⁵) landpostbud 1.8.56–31.3.62, postbud 1.4.–31.7.62.

Kontor og personale	Født	Kontor- pak- mester	Over- post- bud I	Overpost- bud (overpost- bud II) (postpak- mester)	Chauf- før	Postbud	Land- postbud
<i>(Odense)</i>							
kontorpakmester Karl Ejner Nielsen	15.6.98	1.4.58	1.4.47	1.8.36	1.6.28	1.10.25
— Oskar Laurits Nikolaj Holm	17.9.04	1.4.58	1.4.48	1.6.38	1.5.32	
— Bruno Albin Andreas Bay Hansen	25.11.12	1.4.58	1.4.49	1.11.44	1.8.44	1.9.37	
— Carl Christian Petersen	4.10.14	1.4.59	1.4.51	1.11.44	1.3.39	
— Børge Johansen	7.6.16	1.4.60	1.9.53	1.4.47	1.7.41	
— Børge Jensen	20.5.20	1.3.61	1.4.54	1.5.49	1.3.45	
— Helge Mengers Christiansen	5.5.22	1.4.61	1.3.55	1.4.50	1.11.46	
— Peder Henning Rasmussen	27.10.20	1.4.61	1.4.57	1.10.49	1.4.45	
— Mogens Johannes Harald Nielsen	26.9.25	1.4.62	1.2.58	1.7.50	1.10.46	
— Henning Clement Pedersen	6.12.27	1.4.62	1.2.52	1.1.49	
— Henry Petersen	4.1.26	1.4.62	1.7.54	1.10.50	
— Keld Jan Vernon Madsen	2.7.25	1.4.62	1.1.55	1.8.50	
— Bent Andersen II	30.12.31	1.4.62	1.4.55	1.1.53	
— Knud Alfred Hansen	17.9.25	1.4.62	1.3.56	1.8.48	
— Helmuth Madsen	2.1.32	1.5.62	1.3.56	1.2.53	
overpostbud Alfred William Brosbøl	21.11.99	1.5.37	1.10.28	1.10.22 ¹⁾	1.4.20 ²⁾	
— Jens Peter Johansen	10.8.96	1.12.48	1.4.46	1.7.26	1.6.23
— Henrik August Hollmann	7.11.98	1.4.50	1.4.46	1.6.28	1.10.25
— Oluf Pedersen	11.9.99	1.7.50	1.4.46	1.6.28	
— Theodor Frantz Andersen	21.12.97	1.11.50	1.4.46	1.10.28	1.10.25
— Roar Kristian Larsen	12.3.15	1.7.51	1.4.46	1.11.39	
— Ole Faarø Povlsen	30.9.01	1.3.52	1.4.46	1.4.30	
— Peter Axel Martin Rasmussen	29.10.00	1.4.52	1.4.46	1.4.31	
— Valdemar Johannes Knudsen	30.10.00	1.11.52	1.4.47	1.2.46	1.4.30
— Knud Aurelius Jensen Velgaard	28.7.04	1.2.53	1.4.46	1.9.31	
— Kristian Anton Clausen	13.6.04	1.5.53	1.4.46	1.4.32	
— Valdemar Georg Larsen	11.6.02	1.9.53	1.4.46	1.5.32	
— Jens Petersen	29.2.04	1.2.55	1.4.46	1.10.35	1.1.35
— Helge Sørensen	7.7.14	1.2.55	1.1.48	1.9.38	
— Helmer Haubro Kaiser	16.2.15	1.4.55	1.4.48	1.3.40	
— Folmer Arkil Jensen	12.3.16	1.2.56	1.5.48	1.5.41	
— Hans Jørgen Larsen	17.5.16	1.2.56	1.10.48	1.8.41	
— Aksel Gunner Hansen	20.12.17	1.5.56	1.4.47	1.10.42	
— Knud Christian Hansen	18.10.16	1.5.56	1.1.49	1.10.41	
— Hans Marinus Christensen	17.5.99	1.11.56	1.10.49	1.11.44 ³⁾	1.4.31	
— Carl Vilhelm Admirallie Helmer	11.2.06	1.3.57	1.12.41	1.4.34	
— Børge Hansen	18.4.17	1.3.57	1.4.47	1.2.43	1.4.42
— Louis Carl Christian Bjerrum Giørtz Behrens	28.12.06	1.3.57	1.5.51	1.7.42	1.7.33
— Børge Ejner William Pedersen	27.6.18	1.5.60 ⁴⁾	1.7.46	1.7.42	
— Johannes Kristian Nikolajsen	26.11.14	1.4.57	1.4.50	1.4.44	1.2.41
— Kurt Richard Iversen	12.11.13	1.8.57	1.7.50	1.5.44	1.5.38
— Hans Rudolf Carlo Hansen Kruuse	29.4.10	1.8.44	1.9.36	
— Villiam Hansen	21.6.14	1.2.53	1.6.46	1.3.39	
— Poul Ingvar Rasmussen	20.10.10	1.11.47	1.4.43	1.7.37
— Hans Børge André Rosenkilde	9.5.16	1.10.48	1.10.41	
— Otto Knud Hansen	7.9.24	1.4.62	1.10.49	1.4.46	
— Svend Aage Johansen	17.4.20	1.11.50	1.5.44	
— Ove Søderholm Christensen	25.9.17	1.11.51	1.3.46	
— Otto Alfred Samuel Jensen	17.1.97	1.3.52	1.8.46	1.11.42 ⁵⁾
— Ejvind Nielsen	3.11.23	1.11.52	1.10.48	
— Egon Jacob Eriksen Nielsen	5.5.22	1.5.53	1.12.46	
— Carl Brosbøl	6.9.24	1.3.54	1.4.46	

¹⁾ overtelegrafbud II. ²⁾ telegrafbud. ³⁾ postpakmester 1.2.38. ⁴⁾ overchauffør 1.4.57. ⁵⁾ reservepostbud 1.8.25–30.9.26.

Kontor og personale	Født	Overpostbud (overpostbud, II)	Chaufør	Postbud	Landpostbud	Fagprøve
<i>(Odense)</i>						
overpostbud Evald Holme Nielsen	20.2.23	1.2.55	1.5.47		
— Ingemann Emanuel Hansen	17.11.23	1.5.55	1.9.47		
— Aron Banke	30.6.14	1.3.56	1.2.52	1.7.38	
— Erling Larsen	26.10.20	1.5.56	1.4.49	1.3.45	
— Leo Johannes Hovgaard	10.6.21	1.5.56	1.11.49	1.5.46	
— Georg Eigil Larsen	7.8.23	1.3.57	1.11.47	1.4.47	43/51
— Kresten Gustav Larsen	12.8.27	1.3.57	1.9.48		
— Poul Oskar Hansen	17.10.27	1.4.57	1.11.48		
— Enok Gudman Lydik Jensen	16.11.23	1.4.57	1.1.49 ¹		
— Børge Mørk Hansen	13.9.27	1.4.57	1.3.49		
— Villy Børge Jensen	16.4.28	1.8.57	1.5.49		
— Poul Folmer Rasmussen	15.10.27	1.8.57	1.8.50		
— ² Thorkild Schmidt	31.8.30	1.2.58	1.7.54		
overchauffør Svend Børge Christiansen	16.2.13	1.5.62 ³	1.11.48	1.2.46	1.12.37	
— Erling Alvin Andersen Skov	1.1.25	1.6.62 ⁴	1.4.60 ⁵	1.6.49		
— Kaj Ynfelt	26.4.27	1.5.62 ⁴	1.12.54 ⁶	1.5.49		
chauffør Kaj Ejnar Hansen	21.10.27	1.5.60 ⁷	1.7.50		
overchauffør Edmund Kjeldsen	19.1.24	1.5.62 ⁴	1.8.57 ⁸	1.10.51		
chauffør Mogens Erik Jepsen	6.4.28	1.5.61	1.5.49		
— Leif Poulsen	15.2.30	1.4.62 ⁹	1.3.51		
— Henning Poulsen	15.2.30	1.4.62 ¹⁰	1.3.51		
postbud Børge Ove Peter Jensen	17.6.23	1.1.47 ¹¹		
— Ejner Simon Hansen	26.5.24	1.11.48		
overpostbud Holger Christian Rychauge	24.8.28	1.9.62	1.9.49 ¹²		
postbud Erik Christiansen	15.2.29	1.3.50		
— Kurt Knudsen	8.3.29	1.4.50		
— Knud Egon Nielsen	16.7.25	1.9.50	1.3.50	
— Svend Hermann Christensen	13.10.29	1.11.50		
— Hans Hartvig Kieler	18.7.20	1.11.50		
— Christian Pedersen	16.2.26	1.5.51		
— Karl Georg Rasmussen	27.7.30	1.8.51		
— Bent Andersen I	5.9.30	1.10.51		
— Erik Marschall Pedersen	29.5.27	1.10.51		
— Carl Christian Boysen	20.3.29	1.10.51		
— Peter Valter Jacobsen	26.6.27	1.10.51		
— Poul Bojsen Christensen	29.10.30	1.11.51		
— Aage Johannes Emanuel May Rasmussen	9.3.27	1.11.51		
— Poul Edvin Hansen	31.1.31	1.2.52		
— Villy Møller	6.2.31	1.3.52		
— Ib Haurvad Nielsen	18.7.31	1.8.52		
— Ib Cramer Buch	25.8.27	1.8.52		
— Ib Nielsen	11.6.31	1.9.52		
— Tony Kjerside Christensen	15.8.31	1.1.54		
— Charles Carlsen	2.7.27	1.11.54	1.4.51	
— Henning Nielsen Iversholt	4.3.28	1.2.53		
— Hans Mogens Hansen	12.2.32	1.3.53		
— Kaj Egon Hansen	15.2.32	1.3.53		
— Frank Elmer Nielsen	3.3.32	1.4.53		
— Henry Thomsen	13.7.28	1.4.53		
— Knud Egon Hansen	3.12.28	1.5.56	1.5.50	
— Knud Aage Marius Nielsen	23.5.32	1.6.53		

¹⁾ overpostbud II 1.1.53–31.5.54. ²⁾ kontortj. ³⁾ overchauffør, overpostbud II 1.12.54. ⁴⁾ overchauffør. ⁵⁾ overpostbud II 1.2.53.

⁶⁾ overpostbud II 1.4.53. ⁷⁾ overpostbud II 1.4.55. ⁸⁾ overpostbud II 1.4.56. ⁹⁾ overpostbud II 1.5.57. ¹⁰⁾ overpostbud II 1.8.57.

¹¹⁾ overpostbud II 1.9.53–31.12.55. ¹²⁾ overpostbud II 1.10.53, chauffør 1.9.58–31.3.61.

Kontor og personale	Født	Postbud	Land- postbud	Fag- prøve
<i>(Odense)</i>				
postbud Palle Hollmann.....	15.7.32	1.8.53		
— Edmund Jørgen Rasmussen.....	26.7.32	1.8.53		
— Bent Gilberg.....	29.3.29	1.10.53		
— Svend Helmuth Bjerg.....	28.9.09	1.11.62	1.4.37	
— Henning Ejvind Pedersen.....	13.8.30	1.3.54		
— Arne Erik Larsen.....	8.12.29	1.6.54		
— Tom Walther Jensen.....	10.2.31	1.6.54		
— Helmuth Rasmus Nielsen.....	19.6.33	1.10.55		
— Gunnar Marius Jensen.....	8.8.30	1.11.54		
— Verner Martin Bundgaard Jensen.....	19.11.33	1.12.54		
— Erik Gustaf Forsstrøm.....	4.11.30	1.5.55		
— Hans Henning Johansen.....	10.4.31	1.6.55		
— Max Erik Nielsen.....	30.4.31	1.6.55		
— Mads Jørgen Nielsen.....	16.3.31	1.8.55		
— Jørgen Vilhelm Eriksen.....	2.11.30	1.8.55		
— Emil Lykke Hansen.....	28.10.30	1.8.55		
— Verner Ejvind Lund.....	15.8.28	1.4.62	1.8.51	
— Poul Gerhard Hansen.....	28.8.34	1.12.56		
— Svend Aage Hansen.....	5.8.34	1.6.59		
— Kjeld Tonny Krog-Nielsen.....	1.11.34	1.2.57		
— Hans Arne Jakob Kristensen.....	9.11.34	1.3.57		
— Jørgen Juul Pedersen.....	31.12.34	1.1.56		
— Lars Juel Antonsen.....	26.5.33	1.1.56		
— Poul Henning Larsen.....	18.2.35	1.2.57		
— Alf Marius Møller.....	18.7.25	1.3.56		
— Kai Erik Nielsen.....	21.7.35	1.11.57		
— Erik Thrane.....	20.9.35	1.10.56		
— Villy Thomsen.....	24.9.35	1.1.58		36/62
— Ivan Arne Hansen.....	6.11.35	1.3.58		
— John Hvistendal Nielsen.....	3.12.35	1.4.58		
— Palle Jegsen Schmidt.....	6.12.35	1.5.58		
— Verner Mouritsen.....	26.1.36	1.4.58		
— Aksel Richard Olsen.....	28.8.29	1.6.60	1.9.54	
— Erik Lundsgaard Nielsen.....	23.8.31	1.4.57		
— Børge Thorup.....	28.5.36	1.9.58		
— Egon Bjarne Jørgensen.....	5.5.36	1.8.58		
— Vagn Erik Jørgensen.....	8.8.36	1.12.58		
— Ib Haas.....	26.12.36	1.4.59		
— Roland Vesterskov Kristensen.....	5.3.37	1.7.59		
— Ove Thorkild Hansen.....	21.4.37	1.7.59		
— Jørgen Andersen I.....	5.7.37	1.8.58		
— Jørn Nielsen.....	30.1.38	1.3.60		
— Lars Jeppesen.....	15.1.38	1.4.60		
— Henning Kilstofte Rasmussen.....	28.4.38	1.8.60		
— Jørgen Andersen II.....	25.5.38	1.8.60		
— Hans Vagn Hansen.....	7.9.38	1.1.61		
— Aage Frahm.....	15.9.38	1.10.59		49/62
— Orla Eibe Staffensen.....	17.12.38	1.6.61		42/62
— Bent Andersen III.....	2.2.39	1.6.61		
— Leif Almind Knudsen.....	14.3.39	1.7.61		
— Henning Holmberg Rasmussen.....	27.3.39	1.7.62		
— Carlo Thorup.....	23.4.39	1.9.61		
— Ebbe Høgstrøm Olsen.....	14.7.39	1.11.61		
— Svend Aage Schjødt.....	31.7.39	1.11.61		
— Tage Schmidt.....	3.12.39	1.4.62		

Kontor og personale	Født	Kontor- pak- mester	Over- post- bud I	Overpost- bud II (postpak- mester)	Postbud	Land- postbud	Fag- prøve
(Odense)							
postbud Ib Skov Pedersen.....	11.8.38				1.5.61		
— Eli Viggo Peter Rasmussen.....	24.6.40				1.10.62		
— Erhardt Knudsen.....	30.6.40				1.10.62		
— Erik Peter Svane.....	12.6.40				1.10.62		
— Preben Nielsen.....	26.10.37				1.4.62		
— Verner Rosenfeldt Pedersen.....	6.2.39				1.4.62		
— Erik Helmuth Lindhardt.....	5.4.37				1.4.62		
— John Erling Munck Nielsen.....	14.7.37				1.4.62		
— Per Arne Bjerregaard.....	6.2.40				1.4.62		
— Holger Lundby.....	8.11.37				1.5.62		
— Heinrich Karl Wilkens.....	5.5.38				1.5.62		
— Erik Viktor Pedersen.....	20.2.39				1.6.62		
— Mogens Søgaard Pedersen.....	20.3.38				1.12.62		
— Vagn Christiansen.....	26.10.38				1.12.62		
— Frits Jørgen Eriksen.....	14.5.39				1.12.62		
— Mogens Kjeld Jørgensen.....	26.6.38				1.12.62		
— Bent Kruse.....	26.1.38				1.12.62		
38 ledige postbudpladser.							
Otterup:							
overpostbud Harry Rasmus Jørgen Nielsen.....	12.8.14			1.4.57	1.4.49	1.2.39	
postbud Knud Hartvig Rasmussen.....	3.8.16			1.3.51	1.1.42	
Padborg:							
overpostbud Hans Christian Thiessen.....	2.5.97			1.3.54	1.4.36	1.8.32	
postbud Andreas Nissen Hansen.....	22.6.25			1.8.54	1.4.50	
— Christian Peter Nissen.....	22.10.33			1.10.59	1.8.58	
— Peter Friedrich Nissen.....	3.11.34			1.10.61		
2 ledige postbudpladser.							
Ribe:							
overpostbud Laurits Nielsen Jepsen.....	16.1.02		1.12.55	1.6.43	1.5.31	1.6.24	
— Aage Thomsen.....	24.12.05		1.4.46	1.12.35		
— Arnold Bjerring Gerken.....	22.1.13		1.4.52	1.11.38		
— Julius Hansen Schau.....	26.7.09		1.12.55	1.7.43	1.3.39	
postbud Hans Andreas Ibsen.....	2.1.21			1.8.46		
— Peter Anker Bonde Jacobsen.....	28.5.22			1.4.49		
— Evald Munk Nielsen.....	22.6.27			1.9.59	1.3.53	
— Harald Peder Kristiansen.....	4.5.28			1.7.57	1.6.56	
Ringe:							
overpostbud Svend Aksel Hansen Kærbye.....	27.10.08		1.4.53	1.7.51	1.9.47	1.4.37	
— Oluf Skyum Christensen.....	3.4.17		1.5.53	1.9.47	1.10.41	
postbud Poul Hvidkær Larsen.....	27.6.20			1.4.48	1.3.46	
— Egon Hansen.....	3.5.31		1.11.62	1.12.53	
Rudkøbing:							
kontorpostmester Helge Peter Jensen.....	30.9.15	1.4.62	1.4.55	1.1.51	1.5.42	1.10.39	
overpostbud Eivind Navne.....	28.12.09	1.1.54	1.2.50	1.8.36		
— Carl Bendix Hansen.....	23.7.08	1.4.49	1.12.33		
— Carl Børge Frits Meyer.....	1.11.15	1.1.54	1.9.46	1.9.40	

Kontor og personale	Født	I nu-værende stilling	Overpakmester	Overpostbud I	Overpostbud II (postpakmester)	Postbud	Landpostbud	Fagprøve
<i>(Rudkøbing)</i>								
overpostbud ¹ Svend Aage Rasmussen	7.10.17				1.4.57	1.5.48	1.7.42	
postbud Hans Poul Petersen	2.9.21				1.2.50	1.6.48	
— Ib Evald Andersen	14.3.23				1.1.51	1.7.50	
— Svend Alfred Høising	19.12.27				1.1.54	1.12.51	
Rødning:								
overpostbud Jens Christian Buldig Lunding	19.9.96				1.4.52	1.11.47	1.7.20	
postbud Peter Willi Harenberg	17.7.15				1.10.45	1.2.45	
Rødekro:								
overpostbud Theodor Emil Matthiesen	30.3.01				1.12.51	1.12.46	1.8.25	
postbud Iver Christensen	14.12.23				1.1.52	1.2.49	
— Preben Danielsen	11.12.35				1.9.61	1.7.59	
Skærbæk:								
overpostbud Johannes Peter Kromann	18.7.99				1.1.48	1.7.38	1.7.26	
postbud Heinrich Christian Carl Stenger	8.5.13				1.3.48	1.9.38	
— Daniel Peter Lorenzen	31.1.13				1.3.48	1.6.40	
Sommersted:								
overpostbud Jens Christian Christensen	17.3.99	1.4.52	1.8.50	1.6.20	
postbud Henrik Peter Witt	20.9.28	1.12.52	1.1.52	
Svendborg:								
postvagtmester Andreas Christian Thiesen	25.7.01	1.5.55 ²	1.6.35			1.11.29	1.10.26	50/29
postbudformand Verner Ferdinand Jochumsen	23.9.09	1.6.55	1.5.41	1.6.36	35/39
overpakmester Johannes Christian Schulz	9.5.25	1.6.51	1.1.49	46/50
— Carl Nicolai Johannsen	20.8.26	1.6.51	1.6.49	49/51
— Hans Jakob Hansen	15.1.27	1.11.54	1.2.52	47/54
— Harald Rohden	17.12.29	1.10.56	1.9.51	1.1.51	46/54
— Cordt Erik Hansen	17.4.35	1.12.62	1.5.60	37/62
kontorpakmester Rasmus Anton Hansen	5.3.97	1.4.58 ³	1.4.48	1.2.38	1.7.26	1.12.23	
— Erlend Osvald Edmon Johansen	16.7.13	1.4.61 ³	1.4.52	1.4.46	1.4.39		
overpostbud Harry Zacharias Buch	27.8.05	1.7.53	1.3.47	1.12.35		
— ¹ Verner Johannes Hansen	10.1.20	1.7.56	1.3.50	1.10.46		
— Poul Helmuth Larsen	10.3.20	1.5.57	1.7.47	1.8.45		
— Henrik William Andersen	23.9.17	1.11.49	1.10.41		
— Helge Søndergaard Madsen	11.3.21	1.12.51	1.7.48		
— Jens Petersen	6.10.21	1.4.53	1.11.45		
— Orla Dons Hansen	8.11.20	1.7.53	1.12.44 ⁴		
— Johannes Mogensen	1.9.98	1.4.54	1.3.46	1.1.22	
— Morten Andersen Rohr	27.3.00	1.4.54	1.3.46	1.3.30	
— Frode Have	14.7.25	1.2.56	1.8.46		
— ¹ Egon Love Hornbæk Hansen	25.7.29	1.7.56	1.8.50		
— ¹ Frank Herluf Hansen	8.9.29	1.6.57	1.10.50		
postbud Viggo Lang	16.10.20	1.3.47	1.12.45	
— Børge Harry Andersen	13.6.22	1.8.47		
— Hans Peder Knudsen Pedersen	6.6.11	1.9.56	1.3.38	
— Harry Krog	16.9.27	1.10.48		
— Charles Andreas Rasmussen	15.2.14	1.12.58	1.8.40	
— Kaj Bøge Saack	26.7.29	1.2.52		
— Jørgen Madsen	8.2.28	1.2.52		

¹) kontortj. ²) postbudformand 1.4.47. ³) kontorpakmester. ⁴) u.f.nr. 1.8.45–31.7.46.

Kontor og personale	Født	Post- bud- formand	Over- pak- mester	Over- post- bud I	Overpost- bud II (postpak- mester)	Postbud	Land- postbud	Fag- prøve
<i>(Svendborg)</i>								
postbud Otto Malling Jensen	21.9.30					1.8.52		
— Egon Johannes Laursen	26.5.31					1.4.55		
— Ernst Fald	5.5.34					1.4.56		
— Holger Dam Clausen	17.8.34					1.7.57		
— Hans Korsholm Frederiksen	8.2.30					1.7.56	1.7.55	
— Bjarne Ingolf Nielsen	6.1.35					1.5.57		
— Poul Vinding Jul	18.11.35					1.4.58		
— Willy Herman Alsing Andersen	23.8.36					1.12.58		
— Svend Aage Hansen	7.3.37					1.7.59		
— Kurt Jensen	16.10.34					1.6.59	1.7.58	
— Svend Aage Nielsen	18.12.33					1.6.60	1.6.59	
— Børge Hyldahl	23.7.39					1.11.61		
— Kaj Ove Jensen	19.9.39					1.2.62		
— *Paul Steen Simonsen	23.5.38					1.12.61	1.6.61	
Sønderborg:								
postbudformand Holger Ingvard Wind	30.10.12	1.4.50 ¹	1.10.43	1.7.42	1.6.38	46/41
overpakmester Jens Ley	7.9.04	1.7.36	1.10.31	40/34
— Svend Christian Bork	31.12.19	1.9.47	1.1.44	43/46
— Tage Eskild Andersen	19.8.21	1.5.50	1.12.48	1.11.48	47/49
— Christian Jensen	6.6.25	1.2.58	1.9.47	38/51
kontorpakmester Johann Peter Heissel	14.1.98	1.4.58 ²	1.12.49	1.12.38	1.5.26		
— Svend Henrik Delf	1.7.22	1.4.62 ²	1.10.57	1.3.50	1.6.47	1.4.46	
overpostbud Wilhelm Kaminsky	18.3.02	1.1.56	1.3.46	1.7.29	1.7.23	
— Friedrich Hermann Jacobsen	4.7.02	1.4.57	1.4.48	1.3.36	1.8.31	
— Christian Esbensen	15.6.22	1.8.52	1.4.46		
— ³ Jørgen Kolmos	1.1.27	1.7.53	1.10.48		
— Jes Jespersen	21.10.27	1.4.57	1.11.48		
— ³ Herman Beck-Jørgensen	1.11.26	1.11.57	1.8.49		
— Niels Madsen Knudsen	30.11.25	1.3.58	1.2.50	1.7.49	
montør Hans Andresen	8.5.14	1.2.47 ⁴	1.2.39		
postbud Martin Petersen Damgaard	17.4.27	1.11.50		
— Jørgen Jørgensen Schmidt	31.7.27	1.5.52		
— Eduard Hansen	1.7.29	1.5.52		
— Osvald Streubel	19.6.31	1.7.52		
— Aage Hermann Iversen	14.5.32	1.6.53		
— Harald Frederiksen	18.8.25	1.3.56	1.3.52	
— Svend Aage Iversen	3.2.32	1.9.54		
— Helge Jørgen Høi	19.1.34	1.6.56		37/59
— Karl Georg Jakobsen	29.8.30	1.3.55		
— Holger Jensen	1.10.31	1.5.55		
— Christian Wolff	21.9.26	1.3.61	1.2.51	
— Henry Jensen Schmidt	1.6.30	1.12.57	1.1.54	
— Erik Manthei Ley	18.8.36	1.2.59		
— Henning Christian Wolf	21.11.35	1.8.61	1.3.58	
— Karl Ingemann Skov	10.6.34	1.8.58		
— Jørgen Møller Pedersen	28.2.38	1.6.60		
— Bendt Hansen	17.12.38	1.4.61		
— Jørgen Clausen Sparre	28.10.35	1.1.60		52/61
— Kurt Mathias Claus Paulsen	26.9.36	1.8.60		
— Jens Karl Jensen	5.7.36	1.6.61		
— Flemming Johannes Münster	29.6.40	1.10.62		
7 ledige postbudpladser.								

¹⁾ pakmesterformand 1.3.49. ²⁾ kontorpakmester. ³⁾ kontortj. ⁴⁾ montør I.

Kontor og personale	Født	Post- bud- formand	Over- pak- mester	Over- post- bud I	Overpost- bud II (postpak- mester)	Postbud	Land- postbud	Fag- prøve
Tinglev:								
overpostbud Carl Heinrich Enevoldsen.....	23.5.03			1.5.53	1.11.50	1.12.39	1.11.34	
— Jürgen Callesen.....	25.11.18			1.7.51	1.11.47	1.12.42	
— Friedrich Hermann Hansen.....	25.11.18			1.1.56	1.7.51	1.12.42	
postbud Jes Matthiesen.....	24.7.24			1.5.53	1.12.47	
— Hermann Møhl.....	23.12.26			1.2.56	1.12.48	
Toftlund:								
overpostbud Johann Peter Jensen.....	24.10.01				1.4.50	1.10.39	1.7.31	
postbud Jakob Nørby.....	30.8.13				1.4.50	1.7.38	
Tønder:								
postbudformand Hans Arne Mølgaard.....	1.9.11	1.4.58	1.4.42	1.6.40	1.7.38	45/39
overpakmester Christian Hansen Bock.....	11.10.26	1.11.53	1.11.47	42/51
kontorpakmester Hans Anton Jørgensen.....	8.3.00	1.4.61 ³	1.4.49	1.5.42	1.11.28	
overpostbud Lorentz Jensen.....	4.6.00	1.6.50	1.4.46	1.1.33	1.8.31	
— Johannes Jensen.....	28.4.06	1.8.53	1.4.44	1.5.36	1.2.33	
— ¹ Bo Marius Knudsen.....	2.3.14	1.6.54	1.1.46	1.10.39	
— ¹ Georg August Friedrich Johannsen.....	9.11.16	1.8.46	1.6.42	
— Frederik Wilhelm Lund.....	19.6.02	1.8.49	1.7.43	1.4.33	
— Søren Andreas Bundesen.....	18.6.19	1.7.50	1.7.44	
— Heinrich Iversen Lund.....	26.1.27	1.9.53	1.5.48	
— ¹ Peter Kromann Hansen.....	25.2.18	1.6.54	1.8.50	1.3.42	
postbud Johannes Alfred Jørgensen.....	3.11.00	1.1.46	1.7.38	
— Andreas Petersen.....	16.8.30	1.9.51	
— Martin Jørgensen.....	23.7.29	1.9.53	1.10.52	
— Søren Hansen Ehmsen.....	6.11.28	1.12.54	1.8.53	
— Ejnar Jensen Olesen.....	3.10.30	1.3.55	
— Johannes Lauridsen.....	25.8.30	1.3.56	
— Vikta Kasten Monzka.....	12.5.32	1.9.57	1.6.56	
—*John Jensen.....	3.9.37	1.3.60	
Ullerslev:								
postbud Thorvald Hansen.....	5.7.22					1.5.49	1.4.46	
Vamdrup:								
overpostbud Karl Hansen Fabrin.....	11.11.05				1.6.41	1.2.37	1.8.32	
postbud Hans Peter Nicolaysen.....	28.6.09				1.12.38	1.9.37	
— Willy Aage Johansen Jensen.....	1.2.12				1.6.41	1.8.39	
— Gunnar Straarup.....	2.1.39				1.5.62	1.8.61	
Vejen:								
overpostbud Hans Hansen Bøttker.....	1.2.01			1.10.45	1.6.28	1.8.21 ²	
— Adolph Emilium Ludvigsen Thye.....	2.7.16			1.3.51	1.2.44	
— Hans Pedersen.....	29.12.00			1.4.53	1.9.45	1.12.40	
postbud Henry Bernhard Sørensen.....	18.4.16			1.11.47	
— Knud Børge Christensen.....	27.11.26			1.7.52	1.2.48	
— Tage Moltesen Ravn.....	9.4.24			1.4.51	1.5.50	
— Ove Skov.....	23.9.31			1.2.57	1.5.56	
Vojens:								
kontorpakmester Peter Petersen Nissen.....	4.7.98		1.4.62 ³	1.12.53	1.4.46	1.10.43	1.7.23	
overpostbud Peter Nissen Lund.....	29.1.01		1.12.53	1.5.44	1.7.31	
— Hans Christian Johansen Uldall.....	14.8.15		1.4.55	1.12.49	1.9.39	

1) kontortj. 2) telegrafbud. 3) kontorpakmester.

Kontor og personale	Født	Post- bud- formand	Over- pak- mester	Over- post- bud I	Overpost- bud II (postpak- mester)	Postbud	Land- postbud	Fag- prøve
<i>(Vojens)</i>								
postbud Kaj Lorenzen	1.7.21					1.2.50	1.6.46	
— Jens Hansen Lund	26.10.21					1.1.54	1.12.45	
— Laurids Elis Sørensen	9.2.24					1.2.54	1.2.48	
— Rasmus Hansen Hvidtfeldt Holst	12.11.24					1.12.61	1.12.49	
— — —								
Ærøskøbing:								
postbud Adolf Vilhelm Dreyer	20.12.07					1.10.46	1.8.39	
— — —								
Åbenrå:								
postbudformand Peter Clausen Petersen	5.9.13	1.11.53	1.6.43		1.7.42	1.10.37	45/41
overpakmester Wigo Georg Nielsen	29.8.10	1.9.42	1.1.37	1.5.35	37/40
— Holger Jørgen Lassen	29.6.17	1.9.47	1.2.43	38/47
kontorpakmester Markus Peter Ohlsen								
Rasmussen	23.2.14		1.4.61 ¹⁾	1.4.51	1.4.44	1.12.38		
overpostbud Jens Christian Andersen	13.10.00		1.9.46	1.5.43	1.11.33	1.11.32	
— Hans Peter Thomassen	20.6.08		1.5.49	1.4.44	1.11.33		
— Svend Aage Højland	28.12.21		1.7.51	1.1.46		
— Max Meier	20.8.22		1.1.52	1.11.48	1.10.47	
— Alfred Skaarup Schramm	6.7.18		1.4.55	1.9.47	1.3.47	
— Hans Herman Dideriksen	1.8.26		1.4.55	1.7.49	1.12.48	
postbud Werner Johannsen	26.7.29		1.7.51	1.12.50	
— Marius Rebsdorf Paulsen	8.1.27		1.1.52		
— Hans Christian Thomsen	5.8.26		1.12.54	1.10.51	
— Bruno Lorentzen	4.5.32		1.6.53		
— Harry Nielsen	27.7.33		1.11.55		
— Erik Brink	10.2.34		1.6.56		
— Paul Henning Wærum Nielsen	28.3.34		1.4.57		
— Erik Unger	2.6.36		1.10.58		
— Henry Christensen	20.7.36		1.11.58		
— Holger Andsager Hansen	27.7.39		1.12.61		
— Christian Lausten Nørgaard	27.6.37		1.4.62		
3 ledige postbudpladser.								
Årup:								
overpostbud Svend Aage Hansen	3.12.16				1.6.53	1.3.48	1.12.43	
postbud Christian Sørensen	16.7.17				1.6.53	1.8.41	

¹⁾ kontorpakmester.

Postkontorer i 3. distrikt.

Kontor og personale	Født	Overpakmester	Overpostbud I	Overpostbud II (postpakmester)	Postbud	Landpostbud	Fagprøve
Bjerringbro:							
overpostbud Marius Hansen Pedersen.....	18.6.21			1.8.57	1.6.50	1.11.45	
postbud Axel Thorvald Cramer.....	16.10.21			1.10.56	1.2.46	
— Peder Kristian Jensen Bonde.....	21.12.28			1.8.57	1.5.50	
— Henning Winther Hansen.....	9.7.31			1.6.60	1.2.54	
— Arne Jørgen Norup Sørensen.....	10.4.39			1.12.62		
Brande:							
overpostbud Klemen Thomsen Emborg.....	31.3.05		1.4.50	1.6.41	1.6.36	1.8.34	
— Torkild Risbjerg Johannessen.....	9.11.09		1.4.46	1.1.39	1.1.37	
— Jens Christian Beck.....	8.3.14		1.4.54	1.7.41		
postbud Hans Otto Duelund Sørensen.....	10.5.25		1.6.50	1.6.46	
— Holger Olesen.....	5.1.27		1.8.53	1.8.50	
— René Dyrland Hansen.....	21.9.32		1.6.56		
— Jørgen Truelsen.....	19.1.38		1.10.60		
— — —.....							
Brændstrup:							
overpostbud Gunnar Uhrskov Johansen.....	11.6.22			1.10.56	1.5.51	1.1.47	
postbud Ove Nikolaj Bryld Mikkelsen.....	26.12.22			1.12.56	1.4.49	
Ebeltoft:							
postbud Elvin Gunhard Jensen.....	3.8.19				1.1.52	1.2.47	
— Carl Johan Mejlgård Larsen.....	19.2.22				1.6.53	1.7.49	
— Knud Tejl Jensen.....	6.7.30				1.2.62	1.10.52	
Grenå:							
overpostbud Hans Søren Peter Bugtrup.....	27.11.95		1.11.51	1.7.44	1.10.28	1.2.24	
— Søren Jensen Havmand.....	21.2.08		1.3.52	1.7.39	1.8.35	
— Kristian Marius Hansen.....	10.9.96		1.11.52	1.9.51	1.4.36	
— Hans Ejvind Nielsen.....	15.5.27		1.2.58	1.4.50	1.8.48	
postbud Vagn Hansen.....	11.5.25		1.12.49 ¹⁾	1.12.47	
— Ove Leif Nielsen.....	17.1.24		1.12.51	1.5.49	
— Thorvald Lund.....	19.5.16		1.12.61	1.1.42	
— Børge Mørk Andersen.....	5.9.32		1.11.53		
— Erling Willumsgaard.....	13.2.32		1.3.54		
— Bernt Sandberg Møller.....	16.9.31		1.11.55		
— Erik Ingvorsen.....	7.4.36		1.6.59		
— Børge Carlsen.....	27.11.33		1.1.61		
— — —.....							
Grindsted:							
overpostbud Henry Hansen.....	30.4.20		1.12.57	1.8.54	1.5.48	1.5.45	
— Hans Christian Hansen.....	15.10.03		1.9.56	1.10.46	1.9.26	
— Hans Henry Nielsen.....	23.2.24		1.12.57	1.1.51		
postbud Jens Kristian Lystlund Sørensen.....	22.10.24		1.8.54	1.2.49	
— Peder Elbæk Kristensen.....	15.3.30		1.9.56	1.6.54	
— Konny Morten Nielsen.....	16.3.37		1.2.62		
— — —.....							
Hadsten:							
overpostbud Søren Peter Sørensen.....	26.4.02			1.4.46	1.11.35	1.10.29	
postbud Kristian Bøgild.....	30.4.02			1.7.45	1.12.35	
— Niels Ejner Sørensen.....	7.6.14			1.12.46	1.9.40	
— Knud Brændstrup Petersen.....	2.10.37			1.9.62		

1) landpostbud 1.2.50—31.8.51.

Kontor og personale	Født	I nu- værende stilling	Over- pak- mester	Over- post- bud I	Over- post- bud II	Postbud	Land- postbud	Fag- prøve
Hammel:								
overpostbud Johannes Marius Christian Andreasen	28.10.99				1.4.46	1.5.29		
postbud Knud Aage Laursen	1.7.12				1.12.50	1.12.38	
— Thorvald Viborg Jensen	2.10.15				1.7.52	1.6.40	
Havndal:								
postbud Kristian Villy Jensen	16.12.18					1.12.50	1.3.43	
Herning:								
postvagtmester Erhardt Normann Madsen	13.2.14	1.3.61 ¹	1.4.44		1.3.38	38/42
postbudformand Aage Agerlund Jensen	13.6.21	1.4.61 ²	1.10.48		1.10.46	39/47
overpakmester Aage Tingleff	20.10.23	1.5.50		1.12.46	1.7.46	45/49
— Gustav Andreas Larsen Straasø	21.2.24	1.3.51		1.5.48	43/50
— Ejnar Hvas Østergaard	19.12.24	1.12.51	1.10.49	1.4.46	41/51
— Niels Aage Jensen	20.3.30	1.4.57		1.7.53	47/56
— Olaf Johannes Christensen	17.11.29	1.4.60		1.10.53	36/57
kontorpakmester Karl Viktor Immanuel Jensen Høj	3.6.04		1.4.58 ³	1.6.49	1.4.46	1.10.36	1.1.33	
— Niels Stampe Landeværn	6.8.03		1.4.61 ³	1.4.54	1.4.48	1.3.42	1.12.29	
— Peder Mendgaard-Larsen	14.2.21		1.4.62 ³	1.11.56	1.4.54	1.10.50	1.7.49	
overpostbud Aksel Viggo Laursen	29.9.00		1.9.49	1.4.46	1.1.35	1.1.32	
— Søren Christian Nielsen	9.6.01		1.4.50	1.4.46	1.12.35	1.12.29	
— Poul Mortensen	2.6.01		1.10.50	1.7.47	1.12.36	1.11.32	
— Gunner Bang	5.9.21		1.8.56	1.10.50	1.12.46		
— Carlo Skou Nielsen	2.4.10		1.11.56	1.4.53	1.11.48	1.12.47	
— Carlo Verner Rahbæk Nielsen	7.11.14		1.9.49	1.12.46	1.12.38	
— Jacob Ingerslev Brixen	30.6.22		1.11.50	1.2.49	1.4.46	
— Niels Villiam Rosendahl Pedersen	13.9.25		1.4.55	1.2.49	1.11.46	
— Niels Egon Pedersen	6.10.26		1.4.55	1.3.49	1.1.48	
— ⁴ Børge Jacobsen	13.4.29		1.11.56	1.5.50		
— ⁴ Peder Zakarias Pedersen	15.3.27		1.11.56	1.3.51		
— Ejlif Nielsen	23.3.27		1.4.57	1.11.48		
— Jørgen Christian Jensen	29.8.23		1.4.57	1.10.49		
postbud Viggo Madsen	22.9.27		1.4.51	1.11.50	43/53
— Jens Peder Nielsen	19.12.25		1.1.53	1.2.50	
— Karlo Verner Christensen	4.10.25		1.8.51		
— Christen Bang	14.8.26		1.5.52		
— Jens Barner Kudsk	30.3.29		1.11.52		
— Frode Willumsgaard Møller	10.2.27		1.11.54	1.8.52	
— Knud Knudsen	28.2.22		1.2.60	1.1.49	
— Børge Peder Meldgård	1.5.34		1.6.56		
— Osvald Studsgaard Sørensen	11.2.31		1.9.55		
— Orla Thode Karlsen	22.10.34		1.10.56		
— Kristian Meldgaard Andersen	3.2.33		1.11.55		
— Jens Christian Brixen	13.10.30		1.12.55		
— Svend Aage Larsen	27.4.33		1.5.56		
— Bent Richard Nielsen	7.7.36		1.6.58		
— Aage Lund Hansen	23.12.38		1.4.61		
— Lindhardt Alstrup Jensen	3.6.37		1.5.61		
— Helge Plesner Pedersen	21.4.38		1.11.61		

¹) pakmesterformand 1.12.50, postbudformand 1.4.56. ²) pakmesterformand 1.7.56. ³) kontorpakmester. ⁴) kontortj.

Kontor og personale	Født	Post- vagt- mester	Post- bud- formand	Over- pak- mester	Over- post- bud I	Over- post- bud II	Postbud	Land- postbud	Fag- prøve
<i>(Herning)</i>									
postbud Villy Frank Pedersen....	22.3.37						1.6.62		
— Peter Krarup.....	12.5.38						1.6.62		
8 ledige postbudpladser.									
Holstebro:									
postbudformand Hans Alfred									
Madsen.....	23.12.03		1.8.46 ¹	1.12.35			1.1.33	45/35
overpakkemester Thorvald Nielsen.	13.3.23		1.6.56			1.7.51	1.12.49	50/51
— Sigfred Henrik August									
Vilhelm Jensen.....	27.8.22			1.6.61			1.4.46		37/50
— Svend Henning Dreas Lauritsen	4.6.35			1.8.62			1.3.58		38/61
kontorpakkemester Viggo Alf									
Bylov Nielsen.....	3.11.05			1.4.58 ²	1.4.54	1.12.46	1.8.44	1.6.38	
— Kaj Kristian Nielsen.....	24.12.23			1.4.62 ²	1.4.57	1.4.51	1.5.47		
overpostbud Søren Christian									
Pedersen Green.....	22.6.07				1.6.53	1.4.46	1.4.37	1.6.36	
— Normann Andersen.....	27.12.19				1.2.56	1.4.51	1.1.44		
— ³ Gerhardt Emil Andersen.....	4.3.28				1.7.52	1.4.49		
— Johannes Ferdinand Chri- stensen.....	6.5.12					1.1.53	1.7.46	1.7.37	
— Orla Madsen.....	8.10.24					1.6.53	1.11.47		
— Jens Pedersen.....	20.8.19					1.4.54	1.12.45	1.4.44	
— Oluf Sandager Lauridsen.....	8.7.25					1.3.56	1.5.48		
— Svend Aage Iversen.....	17.4.23					1.4.57	1.5.48		
postbud Svend Blæsbjerg Madsen.	9.7.18					1.6.48		
— Erik Knud Jensen.....	3.2.23					1.3.50		
— Peder Leonhard Vester.....	9.2.20					1.5.50		
— Leo Justesen.....	22.11.28					1.11.50		
— Karl Wagner Lehmann									
Pedersen.....	25.8.29						1.11.50		
— Erik Madsen.....	31.8.29						1.6.52		
— Karl Børge Kristensen Krog..	17.8.32						1.1.55		
— Henning Nielsen.....	9.4.32						1.3.56		
— Bent Lauwring Andersen....	9.6.32						1.6.56		
— Niels Jørgen Hansen.....	30.4.32						1.8.56		
— Peder Kristian Andersen.....	28.9.32						1.8.57		
— Aage Pedersen Hald.....	4.12.31						1.2.60	1.3.57	
— Henning Kristian Nielsen....	9.3.34						1.9.58		
— Børge Stjernholm Pedersen...	3.7.36						1.7.61		
— Jacob Bastrup Pedersen.....	18.3.37						1.7.61		
— Jens Peder Pedersen.....	11.12.37						1.12.61		
— Arne Pedersen.....	29.5.38						1.1.62		
— Aksel Cleman Hansen.....	2.5.39						1.7.62		
— Henning Kjærsgaard Pedersen.	29.10.37						1.8.62		
6 ledige postbudpladser.									
Horsens:									
postvagtimester Christian Peter									
Elvin Astorp.....	26.12.15	1.7.60	1.4.52 ⁴	1.6.44			1.1.40		47/43
— Hans Ditlev Lund Jeppesen...	27.11.07	1.4.62	1.10.52	1.6.38			1.1.33		40/37
postbudformand Arne Nielsen...	23.12.11	1.4.58 ⁵	1.3.42			1.1.36		40/39
— Erik Jensby.....	4.2.16	1.4.59 ⁶	1.1.45			1.3.40		51/43

¹⁾ pakkemesterformand 1.9.45. ²⁾ kontorpakkemester. ³⁾ kontortj. ⁴⁾ pakkemesterformand 1.10.51. ⁵⁾ pakkemesterformand 1.9.53. ⁶⁾ pakkemesterformand 1.10.56.

Kontor og personale	Født	I nu- værende stilling	Over- post- bud I	Overpost- bud II (postpak- mester)	Postbud	Land- postbud	Fag- prøve
<i>(Horsens)</i>							
overpakmester Frits Reinhardt Rasmussen	8.3.14	1.1.45	1.11.38	48/42
— Vagn Asperstrand Vestbo	19.11.16	1.7.46	1.2.42	48/45
— Jørgen Juul Naugaard	25.2.18	1.7.46	1.3.42	52/45
— Carl Erik Lyngholm Nielsen	14.10.19	1.9.47	1.7.44	41/47
— Albert Christian Hauge Albertsen	6.12.21	1.4.49	1.1.46	40/47
— Frank Brem Sørensen	8.5.24	1.11.51	1.4.46	47/49
— Vagner Dalgaard Nielsen	31.5.21	1.11.52	1.10.50	1.5.46	43/49
kontorpakmester Axel Thorvald Sørensen	17.1.00	1.4.58	1.4.47	1.7.29	1.10.27	1.5.23	
— Marius Andreas Olsen	19.8.00	1.4.58	1.4.48	1.8.34	1.6.29	1.4.20 ¹⁾	
— Christian Oskar Vaupel Rasmussen	23.12.04	1.4.61	1.4.50	1.8.34	1.9.30		
— Holger Mathias Elley	9.9.99	1.4.62	1.12.49	1.8.34	1.7.29		
overpostbud Oskar Hansen	4.3.04	1.1.47	1.4.46	1.2.31		
— Ejnar Johansen Skov	9.4.07	1.5.47	1.4.46	1.10.31		
— Hans Andreas Hansen	15.6.07	1.8.47	1.4.46	1.12.35	1.4.30	
— Rejnholdt Peter Kristiansen Herløv	9.4.00	1.7.48	1.8.34	1.11.28		
— Frede Jensen	5.4.12	1.5.51	1.4.46	1.5.36		
— Viggo Frederiksen	13.4.13	1.4.53	1.4.46	1.5.37		
— ²⁾ Sofus Carstensen	26.5.15	1.1.56	1.12.45	1.6.39		
— Willy Vestergaard	28.3.19	1.4.57	1.5.47	1.7.44		
— Charles Andersen	2.1.20	1.12.46	1.2.44		
— Egon Sigfred Hansen	17.10.19	1.4.48	1.2.45		
— Henry Vinther Christensen	13.9.21	1.4.48	1.10.45		
— ²⁾ Kaj Brøchner Christensen	6.8.18	1.4.50	1.2.48		
— Egon Albrechtsen	22.12.22	1.5.51	1.4.46		
— Svend Sigersted Sørensen	16.5.27	1.12.52	1.6.48		
— Olaf Herman Pedersen	27.6.15	1.5.53	1.5.48		
— Henning Lind	21.3.19	1.4.54	1.5.48		
— Alfred Rasmussen	3.6.98	1.4.54	1.2.49	1.1.25	
— Anthony Lykkeberg Laursen	25.3.21	1.6.55	1.10.48		
— ²⁾ Elo Ejgil Andersen	1.5.23	1.2.56	1.10.48		
— ²⁾ Robert Haugkrog Jensen	5.6.26	1.4.56 ³⁾	1.1.49		
— ²⁾ Børge Hass Hansen	8.7.19	1.4.56	1.10.49		
— ²⁾ Anton Ole Herløv	15.11.29	1.2.57	1.3.53		
montør Svend Elbæk Rasmussen	29.1.23	1.2.57 ⁴⁾	1.1.50	1.4.46		
postbud Svend Aage Juul Sørensen	11.12.21	1.12.48		
— Erik Nielsen Hjorth	8.6.24	1.1.49		
— Verner Buch Rasmussen	27.7.24	1.2.49		
— Erik Valdemar Petersen	9.4.25	1.8.49		
— Anders Gert Thomassen	27.11.21	1.11.49		
— Egon Christensen	18.6.27	1.11.50		
— Kurt Kroglund Jensen	1.5.26	1.5.51		47/53
— Bent Vilstrup Kruse	2.9.30	1.8.52		
— Bent Anton Bjerløv Rasmussen	12.12.31	1.5.54		
— Svend Aage Knudsen	2.11.29	1.3.53		
— Morten Kjeld Sørensen	28.1.27	1.8.54	1.11.51	
— Ole Lieutenant Sørensen	29.3.32	1.4.53		
— Erling Hermansen	2.3.32	1.4.53		
— Bruno Kristensen	4.7.29	1.9.53		
— Kjeld Kroglund Jensen	11.3.35	1.7.57		
— Kaj Melby Knudsen	25.7.32	1.12.56		
— Bent Sørensen	28.5.36	1.9.58		
— Egon Arne Vilstrup	9.10.37	1.9.59		

1) telegrafbud. 2) kontortj. 3) montør I 1.10.—31.10.56. 4) montør I.

Kontor og personale	Født	Kontor- pak- mester	Over- post- bud I	Overpost- bud (Overpost- bud II)	Postbud	Land- postbud	Fag- prøve
(Horsens)							
postbud Vidar Jul Krag	5.1.38				1.6.60		
— Egon Gjørup Knudsen	4.8.38				1.12.60		
— Erik Olsen	4.4.39				1.5.61		
— Arne Kjer	18.9.39				1.1.62		
— Jens Erik Andersen	8.1.40				1.5.62		
— Kaj Ellermann Christensen	7.7.38				1.3.62		
— John Wolfgang Sørensen	9.12.39				1.4.62		
— Bent Aage Bach	2.1.38				1.9.62		
— —							
Ikast:							
overpostbud Søren Peter Sølvsten	31.12.15			1.6.54	1.1.49	1.12.40	
postbud Verner Lauridsen	24.11.26			1.1.51		
— Egon Rohrmann Rasmussen	22.9.33			1.6.56		
— Svend Aage Svendsen	2.4.28			1.11.60	1.9.53	
— Henning Martin Lund Hansen	27.11.34			1.4.61		
2 ledige postbudpladser.							
Jelling:							
overpostbud Kristian Marinus Pedersen	16.3.99			1.4.50	1.2.45	1.5.33	
postbud Svend Aage Thomsen	6.12.26			1.4.50	1.1.50	
Juelsminde:							
overpostbud Karl Rasmus Pedersen	16.12.03			1.4.57	1.12.49	1.4.35	
Kjellerup:							
overpostbud Einar Jensen	11.12.12		1.4.56	1.4.49	1.2.42		
— Kristian Emanuel Kristensen Dyhr	3.5.19		1.4.55	1.4.51	1.2.44	
postbud Karl Overgaard	31.10.25		1.7.53	1.5.48	
— Knud Erik Skov	13.10.25		1.8.54	1.11.48	
— Bent Nørskov	6.6.37		1.9.62		
Langå:							
kontorpakmester Christian Carl Andersen	25.10.98	1.4.58	1.4.52	1.4.46	1.1.36	1.5.25	
overpostbud Aage Thomsen	13.10.06	1.12.52	1.7.46	1.10.36	1.12.30	
— Viggo Robert Gaba	29.1.15	1.5.52	1.9.47	1.2.39	
— Hans Lauritz Hede	9.10.24	1.12.52	1.10.47	1.4.46	
— Jens Johannes Christensen	12.3.04	1.4.62	1.1.50	1.2.30	
postbud Axel Gudmund Bach Petersen	16.3.26	1.1.53	1.6.47	
— Tage Arendt Bonde	1.1.26	1.2.59	1.1.48	
— Kaj Marius Pedersen	27.3.24	1.3.62	1.8.48	
Nørre Nebel:							
postbud — —							
Odder:							
overpostbud Harald Jensen	17.8.02		1.4.51	1.10.48	1.3.45	1.5.26	
— Peter Thorøe Jepsen	30.9.16		1.3.47	1.2.45	1.10.40	
— Hans Nielsen	11.3.07		1.5.51	1.9.46	1.7.36	
— Niels Johannes Obenhausen Jakobsen	16.4.13		1.4.53	1.11.46	1.4.38	
postbud Søren Sigvald Olesen	4.4.17		1.4.47	1.10.41	
— Svend Aage Møller	24.12.12		1.2.50	1.3.39	
— Ejnar Alf Johansen	31.10.18		1.6.50	1.3.43	
— Frank Vagn Rosenhøj Jensen	16.3.19		1.6.51	1.4.43	

Kontor og personale	Født	Post- vagt- mester	Post- bud- formand	Over- pak- mester	Over- post- bud I	Overpost- bud II (postpak- mester)	Postbud	Land- postbud	Fag- prøve
Randers:									
postvagtmester Carl Peter Bramsen	28.9.14	1.4.61	1.4.58 ²	1.4.44			1.10.38		38/42
— Jens Arnold Sørensen	23.11.05	1.10.62	1.5.47	1.6.36			1.4.31		47/35
postbudformand Søren Anker Thomas Karlsen	30.1.14		1.10.51 ³	1.12.43			1.2.38		42/39
— Kurt Martin Andersen	12.2.15		1.10.59 ⁴	1.4.44			1.3.39		40/42
— Jens Arne Kjærsgaard	4.12.14		1.11.62	1.10.44			1.5.39		36/42
overpakmester Christian Thorkil Møller Jensen	1.4.19			1.7.46			1.4.43		54/46
— Egon Nielsen Hald	1.11.18			1.2.47			1.11.42		50/46
— Frank Gyldenløve Clemmensen	24.5.19			1.9.47			1.6.43		39/46
— Egon Kurt Adamsen	12.6.25			1.12.51			1.2.47		53/49
— Erik Melgård	19.3.25			1.4.57			1.9.49		39/51
— Malthe Peter Petersen	21.11.29			1.11.59			1.12.50		52/56
— Folmer Westergaard Jensen ..	8.1.35			1.4.61			1.5.56		52/59
— Svend Erik Horsted Eriksen ..	1.8.35			1.8.62			1.11.56		42/60
— Bent Aunsbjerg	6.10.37			1.12.62			1.3.60		45/62
kontorpakmester Johan Christof- fer Schrøder	11.6.96			1.4.58 ⁵	1.4.46	1.7.31	1.1.20 ⁶		
— Harry Dahlsgaard	3.6.23			1.4.58 ⁵	1.6.55	1.12.46	1.4.46		
— Ejler Fredslund Andersen	17.6.27			1.4.62 ⁵	1.7.51	1.8.48		
— Viktor Kristian Jensen	7.11.28			1.4.62 ⁵	1.4.54	1.12.49		
overpostbud Kristian Jeppesen Gindeberg	2.6.96				1.4.45	1.1.30 ⁷	1.5.19		
— Altona Hamilton Andersen	4.5.15				1.8.53	1.8.44	1.7.40		
— Karl Magnus Pedersen	9.9.01				1.3.54	1.4.46	1.8.30		
— Gustav Tornau Callesen	26.6.02				1.3.55	1.4.46	1.10.30 ⁸		
— Alix Johannes August Hansen	30.4.04				1.6.55	1.4.46	1.5.32		
— Jens Kristian Daugbjerg Christiansen	9.9.08				1.3.56	1.12.46	1.10.35		
— Peter Jensen	18.8.09				1.4.57	1.5.48	1.5.36		
— Erland Aage Svendsen	1.5.19				1.4.58	1.5.48	1.5.43 ⁹		
— Vilhelm Westergaard Jensen ..	29.12.18				1.12.44	1.1.43		
— Holger Pedersen	2.7.13				1.10.48	1.5.38		
— Sten Møller Nielsen	7.9.14				1.10.51	1.9.47	1.10.38	
— Poul Riisager Knudsen	28.8.25				1.4.53	1.10.46		
— Svend Aage Møller	10.11.18				1.4.54	1.12.47	1.5.44	
— ¹ Holger Bjerregaard Thorsen ..	6.6.21				1.3.61 ¹⁰	1.7.45 ¹¹	44/47
— Otto Kjær Laursen	3.9.20				1.3.55	1.12.47	1.10.44	
— Arne Munk Pedersen	25.7.22				1.6.55	1.12.47	1.9.47	
— ¹ Harry Mogensen	30.1.29				1.6.55	1.3.50		
— Jørgen Munk Pedersen	10.4.14				1.3.56	1.9.47	1.12.41	
— Poul Andersen	23.2.22				1.4.56	1.7.50	1.5.46	
— Niels Henning Johansen	3.10.24				1.4.56	1.6.48		
— Søren Møller	6.10.23				1.4.57	1.7.48		
— Vagn Rygaard Mikkelsen	24.10.23				1.4.57	1.7.48		
— Svend Anker Jakobsen	19.9.26				1.9.57	1.8.51		
overchauffør Helmuth Kjærgaard.	17.7.15				1.4.56 ¹²	1.4.46	1.1.45	1.12.39	
— Carlo Houlberg Schnejder	22.3.24				1.10.62 ¹³	1.4.56 ¹⁴	1.10.49		

¹) kontortj. ²) pakmesterformand 1.11.51. ³) pakmesterformand 1.10.46. ⁴) pakmesterformand 1.2.56. ⁵) kontorpakmester. ⁶) ude af postv. 1.5.–31.10.21^o, landpostbud 1.11.21.–31.7.25. ⁷) chauffør 1.8.25. ⁸) postpakmester 1.4.–31.10.41. ⁹) ude af post- og telegrafv. 1.2.–31.12.45. ¹⁰) overpostbud, overpakmester 1.9.54–28.2.61. ¹¹) u.f.nr. 1.10.45–30.6.46. ¹²) overchauffør, overpostbud I 1.4.53. ¹³) overchauffør. ¹⁴) chauffør, overpostbud II 1.9.53.

Kontor og personale	Født	Kontor- pak- mester	Over- post- bud I	Overpost- bud II (postpak- mester)	Postbud	Land- postbud	Fag- prøve
<i>(Randers)</i>							
chauffør Knud Egon Møller.....	15.7.28		1.2.58 ¹	1.12.50		
— Egon Jensen.....	7.3.30		1.7.61 ²	1.4.51		
montør Peter Jensen.....	27.4.23		1.1.58 ³	1.6.50 ⁴	1.5.48		
postbud Knud Valdemar Sørensen.....	19.1.24		1.12.48		
— Christian Møller Jensen.....	27.8.23		1.2.49		
— Jørn Beisheim Bach.....	9.7.23		1.4.54	1.1.47	
— Mogens Erland Bødker Jørgensen.....	5.12.30		1.1.52		
— Jens Christian Hansen.....	21.10.26		1.1.52		
— Johannes Otto Olsen.....	24.4.31		1.5.52		
— Sigurd Asger Pedersen.....	14.4.31		1.5.52		
— Erik Leif Jensen.....	28.12.29		1.6.52		
— Erik Hermansen.....	13.10.31		1.11.52		
— Henry Andersen.....	5.3.31		1.4.52 ⁵		
— Svend Michael Poulsen.....	24.12.31		1.5.54		
— Erik Overgaard.....	16.5.33		1.9.55		
— Henning Rasmussen.....	5.6.33		1.11.55		
— Kurt Malling.....	3.8.33		1.9.54		
— Henning Jensen.....	18.11.34		1.5.57		
— Harry Preben Overvad.....	21.12.34		1.4.57		
— Hugo Madsen.....	10.2.35		1.6.57		
— Erik Villiam Monsen.....	12.4.35		1.8.57		
— Thorkild Rousing Nielsen.....	21.11.31		1.5.56		
— Hans Egon Boje.....	25.2.32		1.7.56		
— Harty Karlsen.....	27.7.35		1.7.58		
— Egon Christensen.....	1.11.34		1.8.57		
— Niels Jørgen Klausen.....	9.3.37		1.7.59		
— Egon Krogh Jørgensen.....	8.7.37		1.11.59		
— Ove Sigfred Jensen.....	13.10.33		1.9.58		
— Jens Marthin Kviesgaard Kristensen.....	6.12.37		1.6.60		
— Kaj Klaus Knudsen.....	28.1.38		1.5.60		
— Preben Sørensen.....	19.2.38		1.6.60		
— Arne Bay Christensen.....	22.9.38		1.1.61		
— Leo Alex Nielsen.....	28.10.38		1.2.61		
— Henning Jensen Møller.....	2.9.34		1.1.60		
— Jens Martin Skjæmt Andersen.....	4.1.39		1.5.61		
— Ejner Madsen.....	15.1.39		1.7.61		
— Ole Kahr Madsen.....	14.5.40		1.9.62		
— Gunnar Hansen.....	12.5.36		1.8.61		
11 ledige postbudpladser.							

Ringkøbing:

kontorpakmester Valdemar Bjerregaard Lauritsen.....	1.10.06	1.4.62	1.4.51	1.4.46	1.3.40	1.4.38
overpostbud Marius Winther Sørensen.....	10.10.01	1.4.51	1.12.45	1.3.36	1.12.24
— Helge Møller.....	17.8.17	1.5.51	1.9.45	1.10.41
— Jens Peder Hagde.....	4.6.17	1.5.51	1.10.49	1.10.42
— Henrik Kristian Flytkjær.....	3.12.99	1.4.62	1.3.36	1.6.30
postbud Harry Flytkjær.....	1.2.27	1.10.49	1.2.49
— Frederik Elias Nielsen.....	12.8.26	1.6.51	1.11.48
— Jens Aage Dahl.....	11.4.31	1.1.62	1.11.53
2 ledige postbudpladser.						

¹) chauffør. ²) chauffør, overpostbud II 1.5.58. ³) montør I. ⁴) chauffør 1.4.56. ⁵) u.f.nr. 1.10.58–30.6.59.

Kontor og personale	Født	I nu-værende stilling	Overpakmester	Overpostbud I	Overpostbud (overpostbud II) (postpakmester)	Postbud	Landpostbud	Fagprøve
Ry:								
overpostbud Henning Jensen.....	15.10.21				1.4.54	1.9.48	1.1.46	
postbud Svend Aage Johansen.....	4.4.26				1.7.52		
— Ove Bødstrup Rasmussen.....	1.6.34				1.3.59		
— — —								
Ryomgård:								
postbud Søren Peter Helboe Sejersen.....	18.1.25					1.11.56	1.3.48	
Rønde:								
postbud Helge Kiil.....	1.5.29					1.8.53		
Silkeborg:								
postsvagtimester Rasmus Peter Nielsen.....	18.4.98	1.4.58 ¹⁾	1.7.30		1.8.20 ²⁾	46/29
postbudformand Aksel Wulff Jensen.....	20.5.13	1.4.61	1.1.44		1.4.42	1.5.38	52/41
overpakmester Frits Iversen.....	5.12.19	1.9.47		1.9.46	1.3.44	49/47
— Curt Ferdinand Johansen.....	26.9.22	1.9.52		1.5.49	1.4.46	45/50
— Helge Falk Primdahl.....	8.12.29	1.4.57		1.4.53	44/55
— Niels Friis Jacobsen.....	3.9.26	1.9.58		1.11.50	1.9.48	41/53
kontorpakmester Viggo Charles Nielsen-								
Hestlund.....	1.9.99		1.4.58 ³⁾	1.4.44	1.5.35	1.12.28	1.10.20	
— Frode Thorkild Elgaard Jessen.....	23.2.06		1.4.61 ³⁾	1.4.52	1.4.46	1.1.37	1.11.30	
— Martin Ankersen.....	25.2.16		1.4.62 ³⁾	1.10.50	1.6.44	1.3.40	
overpostbud Ernst Marius Kristian Ernstsen.	15.12.97		1.12.45	1.5.19 ⁴⁾		
— Jørgen Karl Ilvig.....	18.5.98		1.6.49	1.4.46	1.10.28	1.4.20 ⁵⁾	
— Egon Johan Jens Schuster Rasmussen...	2.12.02		1.2.50	1.4.46	1.5.30 ⁶⁾	1.5.25	
— Jens Simmelkjær Jacobsen.....	8.8.03		1.4.53	1.5.42	1.8.30	1.6.25	
— Svend Jørgen Petersen.....	16.4.12		1.7.49	1.12.38	1.6.36	
— ⁷⁾ Verner Henriksen.....	3.8.16		1.2.50 ⁸⁾	1.9.40		
— Kaj Svend Aage Laursen.....	14.8.09		1.4.52	1.11.39 ⁹⁾	1.9.34	
— ⁷⁾ Alfred Fruerlund.....	9.9.14		1.4.52	1.9.46	1.10.38	
— Svend Aage Olesen.....	15.1.17		1.5.53	1.7.44	1.7.42	
— Kaj Henning Jensen.....	13.12.18		1.5.53	1.11.44	1.1.43	
— Aage Møller.....	8.12.16		1.4.57	1.3.46	1.3.43	
postbud Knud Erik Hansen.....	1.7.24		1.4.46		
— Ejner Enevoldsen.....	3.11.15		1.9.46	1.6.40	
— Poul Egon Johnsen.....	9.3.26		1.4.47		
— Henry Valentin Nielsen.....	28.9.23		1.12.47	1.10.47	
overpostbud Anker Ankersen.....	14.11.02		1.4.62	1.12.48	1.8.26	
postbud Magnus Natanael Frederik Møller..	15.11.14		1.4.49	1.12.38	
— Herman Bernhard Christensen.....	29.10.14		1.4.49	1.4.39	
— Herluf Broberg Hejlesen.....	25.9.21		1.4.49	1.1.47	
— Aage Nielsen.....	8.8.23		1.4.49	1.5.47	
— Fredo Frank Greve.....	21.11.22		1.9.49	1.4.48	
— Bent Eilif Pedersen Kryll.....	26.12.26		1.12.51	1.4.49	
— Tage Aagaard.....	19.11.23		1.8.51		
— Jens Egon Holmgaard.....	11.11.25		1.5.54	1.11.50	
— Arne Andersen.....	19.7.30		1.1.53		
— Eliith Erhard Kramer Johansen.....	17.4.28		1.7.58	1.5.49	
— Knud Bødskov Andersen.....	22.10.26		1.7.58	1.5.51	
— Svend Erik Sørensen.....	4.1.30		1.10.58	1.10.51	

1) postbudformand 1.10.46. 2) ude af postv. 1.5.21–31.5.23³⁾, landpostbud 1.6.23–30.4.25. 3) kontorpakmester. 4) postpakmester 1.2.25–31.3.35. 5) telegrafbud. 6) postpakmester 1.3.38–30.4.42. 7) kontortj. 8) ude af post- og telegrafv. 1.4.60–28.2.62. 9) overpostbud II 1.4.46–30.6.50.

Kontor og personale	Født	Overpakmester	Kontorpakmester	Overpostbud I	Overpostbud (overpostbud II) (postpakmester)	Postbud	Landpostbud	Fagprøve
<i>(Silkeborg)</i>								
postbud Jørgen Ludvig Laursen	4.3.34					1.8.56		
— Egon Bervaldd Pedersen	6.2.27					1.7.58	1.8.52	
— Leif Erik Nielsen	28.9.34					1.8.56		
— Kaj Lykke Pedersen	22.7.27					1.5.60	1.2.52	
— Ib Rasmussen	15.8.37					1.12.59	42/62
— Henning Olesen	13.4.34					1.9.58		
— Jens Christian Jensen	5.5.37					1.3.62		
— Ivan Lundkvist Espersen	9.2.38					1.3.62		
— Leif Stengaard Hansen	29.12.37					1.5.62		
3 ledige postbudpladser.								
Skanderborg:								
kontorpakmester Jørgen Beyer	27.4.98		1.4.58	1.8.50	1.7.44	1.10.37	1.11.21	
— Holger Rødlev Nielsen	3.8.14		1.4.62	1.12.54	1.4.46	1.8.41	1.6.40	
overpostbud Edvin Schjødt	2.10.02		1.7.54	1.6.47	1.10.43	1.6.25	
— ¹ Richard Hedeman Sørensen	29.3.05		1.12.53	1.10.46	1.6.32	
— Viggo Børge Pedersen	13.9.21		1.8.54	1.5.47	1.10.45	
— ¹ Thomas Christian Thomsen	27.4.24		1.12.54	1.11.48		
— Halvor Sønderkov Mikkelsen	20.9.99		1.4.62	1.3.48	1.12.29	
postbud Villum Secher Rasmussen	27.4.23		1.4.49	1.1.48	
— Alfred Sørensen	12.6.22		1.8.49	1.8.48	
— Henning Andreas Andersen	25.7.27		1.12.50	1.10.48	
— Aage Møller Pedersen	4.9.28		1.12.53	1.1.50	
— Per Laurits Pedersen	14.5.30		1.12.54	1.4.53	
— Ove Ifversen Olesen	29.8.29		1.7.57	1.1.55	
— Geert Bøgehaug Eriksen	17.12.29		1.9.60	1.4.55	
— Carlo Christensen	29.10.32		1.2.61	1.5.57	
— Tage Bech Jensen	15.5.35		1.6.62	1.3.60	
—* Hilmar Thorvaldsen	12.7.37		1.8.61	1.1.61	
Skjern:								
overpostbud Karsten Peder Andersen	6.1.03			1.8.50	1.12.33	1.5.32	
— ¹ Paul Ivan Mikkelsen	27.6.12			1.4.55	1.9.52	1.4.41		
— Jens Edvard Kirk	18.7.07			1.2.54	1.9.46	1.9.36	
— Jens Arnholdt Laursen	1.6.18			1.4.55	1.11.47	1.6.42	
postbud Peter Laursen	24.3.22			1.9.50	1.11.46	
— Peter Andreas Underbjerg	4.3.27			1.10.52	1.6.50	
— Kristen Nørmark	9.5.26			1.8.58	1.6.51	
— — —								
Tarm:								
overpostbud Christen Arne Christensen	10.2.12				1.2.50	1.11.48	1.9.37	
postbud Jens Emil Jensen	13.1.14				1.10.49	1.1.42	
— Hans Christian Jepsen	5.9.30				1.11.55		
Tørring:								
overpostbud Alfred Pedersen Uldum	11.10.00				1.4.57	1.4.30	1.10.25	
postbud Jens Herluf Peder Jensen	20.9.14				1.6.62	1.6.39	
Ulfborg:								
overpostbud Lavrids Simonsen	21.8.00				1.10.57	1.12.44	1.10.35	
postbud Henning Hansen	1.8.23				1.10.57	1.3.49	
— Andreas Christensen	30.4.25				1.5.61	1.5.54	

¹) kontortj.

Kontor og personale	Født	Post- vagt- mester	Post- bud- formand	Over- pak- mester	Over- post- bud I	Overpost- bud II (postpak- mester)	Postbud	Land- postbud	Fag- prøve
Varde:									
overpakmester — —									
kontorpakmester Aage Kristian									
Jørgensen	14.11.97			1.4.58 ¹	1.6.55	1.5.30	1.5.20	1.1.18	
overpostbud ² Niels Olesen Nissen	17.6.96					1.6.39	1.7.31	1.11.25	
— ² Arne Thorsen Hansen	25.11.24					1.6.55	1.11.49		
— Aksel Frederiksen	20.12.20					1.5.56	1.1.45		
— ² Anders Noe	22.4.28					1.3.58	1.12.53	1.4.53	
postbud Egon Deleuran Hansen	3.3.25						1.1.55	1.6.50	
— Georg Leonhard Kragelund									
Olesen	6.9.24						1.12.56	1.12.49	
— Bent Lyhne	26.1.32						1.7.55	1.6.55	
— Aage Hermansen	30.9.31						1.12.56		
— Flemming Nielsen	22.5.33						1.5.58		
— Vagn Aage Zielke	11.10.33						1.11.58		
— Carl Jørgen Lyhne	26.1.36						1.8.60		
— Gert Leth Kristensen	23.6.37						1.3.61		
— —									
Vejle:									
postvagt-mester Johannes Barsøe	29.7.01	1.5.57	1.4.44	1.3.30			1.4.28	1.4.20 ⁸	40/29
postbudformand Alfred Emil									
Damgaard Hansen	7.8.14		1.6.57	1.7.44			1.3.40		43/42
— Frank Lundsteen	19.11.10		1.4.59 ⁴	1.11.42			1.4.38	1.11.36	35/40
overpakmester Gustav Frederik									
Villiam Hansen	6.3.16			1.7.46			1.4.40		47/43
— Otto Larsen	22.8.14			1.4.47			1.9.38		37/41
— Aage Ejnar Frydensberg Seidelin	10.3.18			1.2.49			1.4.42		45/47
— Svend Aage Hansen	8.5.21			1.12.49			1.6.45		36/48
— Bent Christensen	19.9.26			1.9.53			1.10.47		45/51
kontorpakmester Hans Christian									
Laurits Laursen	31.5.96			1.4.58 ¹	1.5.36	1.12.19	1.5.19	1.12.16	
— Holger Vilhelm Svensson	24.3.16			1.4.61 ¹	1.2.53	1.4.45	1.4.40		
— Aksel Harry Nielsen	27.3.14			1.4.62 ¹	1.4.56	1.3.47	1.3.46	1.7.39	
overmontør Johannes Adolf									
Andersen	27.6.03			1.4.62 ⁵	1.7.32 ⁶				
overpostbud Johan Augustinus									
Nielsen	9.4.97					1.1.47	1.12.32	1.10.19	
— Robert Isak Nielsen	18.12.00					1.9.50	1.7.43	1.7.32	1.12.23
— Kristen Olesen Thomsen	6.8.96					1.3.51	1.4.46	1.4.34	1.5.19
— Kaj Oluf Madsen	25.12.05					1.6.51	1.4.46	1.4.34	
— Edvard Jepsen	19.3.01					1.3.52	1.4.46	1.2.31 ⁷	
— Fridtjof Evin Nielsen	8.1.16					1.2.53	1.4.46	1.3.40	
— Søren Andersen	4.12.05					1.5.56	1.4.46	1.1.36	
— ² Ole Henrik Nielsen	25.3.22					1.10.57	1.6.48	1.4.46	
— Carlo Vestergaard Jensen	5.4.21						1.6.48	1.5.45	
— Helge Jensen	18.5.21						1.6.48	1.6.45	
— Karlo Marinus Bundgaard	12.2.14						1.10.50	1.3.46	1.6.38
— Kurt Petersen	27.2.23						1.4.51	1.4.46	
— Egon Hansen	2.6.22						1.6.51	1.4.46	
— Harry Vilhelm Kryger	3.8.08						1.8.52	1.8.46	1.7.41
— Erik Thorup Pedersen	11.11.26						1.3.53	1.12.47	
— ² Erik Nielsen	15.12.23						1.4.56	1.6.49	

¹) kontorpakmester. ²) kontortj. ³) telegrafbud. ⁴) pakmesterformand 1.6.57. ⁵) overmontør. ⁶) montør I, maskinpasser II 1.9.26.
⁷) landpostbud 1.4.34–28.2.43.

Kontor og personale	Født	Post- vagt- mester	Post- bud- formand	Pak- mester- formand	Over- pak- mester	Over- post- bud II	Postbud	Land- postbud	Fag- prøve
<i>(Vejle)</i>									
overpostbud Henning Pedersen ..	13.9.24					1.4.57	1.4.47		
— Karl Anker Eskildsen	1.4.20					1.8.57	1.11.49		
— ¹ Børge Thorkild Hansen	18.12.24					1.10.57	1.12.48 ²		
postbud Gunnar Hansen	21.6.29					1.7.50		
— Otto Oluf Olsen	11.1.30					1.2.51		
— Kurt Dahse Glentbæk	27.1.30					1.2.51		
— Svend Freddy Gillstedt	26.7.22					1.8.57	1.12.46	
— Svend Børge Laursen	15.5.31					1.6.52		
— Robert Aage Nielsen	14.1.29					1.8.53		
— Jørgen Jensen	12.3.33					1.8.55		
— Henning Kammersgaard	6.5.33					1.12.55		
— Gunnar Schmidt	24.12.26					1.6.54		
— Aksel Valdemar Jensen	18.1.33					1.12.54		
— Orla Jørgensen	11.7.34					1.11.56		
— Aage Emanuel Nielsen	18.12.31					1.10.55		
— Erling Sørensen	26.3.35					1.7.57		
— Bent Kristensen Fousing	18.1.35					1.6.56		
— Ove Richard Jønsson	25.8.35					1.7.58		
— Leif Panduro Nielsen	29.9.35					1.3.58		
— Gunnar Dam Jensen	15.9.35					1.1.58		
— Viggo Vandal Laursen	7.2.30					1.7.61	1.1.55	
— Bent Jaques Hansen	10.2.37					1.5.59		
— Svend Erik Dupont	25.8.37					1.2.60		
— Jens Vigant Ryborg	30.9.37					1.1.60		
— Jørgen Drachmann	18.1.38					1.7.60		
— Ole Christoffersen	8.1.40					1.8.62		
—									
Ølgod:									
overpostbud Ejnar Thorvald Jensen	1.1.04					1.4.46	1.10.34	1.6.34	
postbud Harry Grummesgaard ..	25.11.15					1.1.40 ³		
—									
Ørsted:									
postbud Henry Christensen	8.6.23						1.2.56	1.5.48	
Århus C:									
postvagtmester Sigvald Olesen ..	10.12.01	1.4.43	1.1.37		1.6.29		47/30
— Villy Christian Keldke	21.3.05	1.9.45	1.5.44	1.6.39		1.6.30		52/34
— Einar Hornbæk Rasmussen ..	12.3.01	1.7.58	1.10.50	1.4.49	1.12.36		1.11.28		46/30
— Erhardt Christian Holger Lassen	6.10.06	1.9.61	1.5.53	1.11.50	1.5.37		1.6.31	43/34
— Karl August Kjeldmand	7.8.01	1.4.62	1.1.48	1.9.35		1.4.31	1.9.23	39/30
— Ivert Christian Tage Kalby ..	26.9.13	1.4.62	1.4.54	1.1.52	1.5.44		1.9.38	1.10.37	50/42
— Holger Fischer Nielsen	3.2.14	1.4.62	1.10.56	1.4.53	1.10.45		1.3.38	37/43
— Jens Kai Gaardbo	8.6.20	1.10.62	1.4.58	1.7.56	1.2.47		1.7.44	54/46
postbudformand Ejnar Rasmus Frederiksen	20.8.00		1.4.47	1.12.34		1.4.26	47/30
— Hartvig Hovgaard Christiansen	30.8.14		1.11.56	1.7.53	1.9.45		1.9.38	43/44
— Walther Leo Byriel	1.8.13		1.7.58	1.11.50	1.11.42		1.9.37	38/40
— Hans Christian Jensen	30.9.14		1.10.61	1.4.54	1.11.45		1.10.38	38/44
— Harald Madsen	28.8.13		1.4.62	1.10.56	1.3.43		1.6.39	1.9.37	39/41
— Poul Verner Rasmussen	15.3.20		1.4.62	1.2.48		1.5.44	1.4.44	41/47

¹) kontortj. ²) u.f.n.r. 1.12.50–30.11.51. ³) u.f.n.r. 1.10.45–31.1.46, overpostbud II 1.4.46, overpostbud I 1.4.54–31.5.55.

Kontor og personale	Født	I nu-værende stilling	Pakmesterformand	Overpakmester	Overpostbud I	Overpostbud II (postpakmester)	Postbud	Landpostbud	Fagprøve
<i>(Århus C)</i>									
postbudformand Hans Christian Elmstrøm Larsen	6.10.17	1.11.62	1.11.56	1.7.46			1.11.41		47/45
mekaniker (10. kkl.) Valther Reinhold Jakobsen	1.8.27	1.4.61	1.4.57 ¹	1.12.51 ²					
overpakmester Kristian Børge Eibner	13.3.06			1.7.37			1.4.31		36/36
— Jeppe Ebbesen Tanggaard	15.11.13			1.4.44			1.12.37		47/39
— Pauli Andreasen	20.7.18			1.9.47			1.8.42		36/46
— Harald Meldgaard Mikkelsen	28.3.20			1.9.47			1.3.45		45/46
— Anders Jakob Andersen Molberg	14.4.22			1.2.48			1.4.46		47/47
— Vagn Åge Kristensen	24.12.23			1.5.50			1.10.49	1.4.47	43/49
— Carl Henry Fogt Jensen	19.10.21			1.2.51			1.11.45		49/49
— Niels Holm Olesen	8.11.24			1.4.51			1.4.46		53/50
— Kai Blume Nielsen	22.2.25			1.4.51			1.8.46		39/50
— Ove Jensen	8.8.25			1.4.51			1.9.46		51/50
— Søren Søgaard Stampe	9.5.24			1.4.51			1.12.46		39/50
— Leo Georg Hansen	15.4.26			1.1.52			1.5.47		40/50
— Viktor Johannes Sørensen	19.10.22			1.4.53			1.3.50	1.10.46	36/49
— Svend Aage Eriksen	17.6.23			1.12.54			1.7.48		39/49
— Eigil Ranegaard	9.6.23			1.5.55			1.11.48		39/50
— Poul Henning Ostenfeldt Petersen	1.3.28			1.9.55			1.3.49		45/53
— Leif Adam Nielsen	7.10.24			1.11.56			1.3.49		45/51
— Alex Poul Erik Jensen	16.6.28			1.4.57			1.7.49		48/52
— Erling Holm	23.5.29			1.4.57			1.6.50		53/56
— Knud Andersen	4.3.29			1.3.58			1.4.50		40/53
— Svend Aage Holme Pedersen	4.8.30			1.9.58			1.9.51 ³		51/57
— Jens Fisker	8.11.28			1.2.59			1.5.54	1.12.49	39/53
— Ole Geert Krogsbæk Mathiasen	19.8.32			1.2.59			1.9.53		46/56
— Henning Sørensen	8.3.29			1.6.59			1.4.50		37/56
— Svend Erik Laursen	25.2.32			1.9.60			1.3.53		37/59
— Bent Nielsen	6.9.33			1.12.61			1.10.54		36/58
— Jørgen Basse Sørensen	30.1.34			1.12.61			1.5.56		44/60
— Knud Aage Hansen	29.5.30			1.12.61			1.5.55		47/57
— Jens Kristian Nikolajsen	3.11.34			1.12.61			1.3.57		45/60
— Jens Bækgaard	11.11.34			1.12.61			1.3.57		49/60
— Ivan Horn Timmermann	20.8.35			1.8.62			1.2.58		49/60
— Kurt Andersen	19.11.35			1.9.62			1.5.58		46/62
— Finn Ibenfeldt Nielsen	8.2.34			1.9.62			1.4.58		43/62
— Niels Christian Arildsen	17.2.35			1.9.62			1.5.59		48/61
— Torben Kiilerich	3.1.36			1.12.62			1.9.60		47/62
— Finn Dalsgaard Laursen	24.4.36			1.12.62			1.4.61		51/62
kontorpakmester Hans Anders Hansen	11.10.96			1.4.58 ⁵	1.5.42	1.7.31	1.5.19		
— Niels Aage Jensen	15.6.97			1.4.58 ⁵	1.4.44	1.7.31	1.8.19 ⁴		
— Valdemar Sigfred Timmermann	29.1.07			1.4.58 ⁵	1.4.48	1.3.41	1.5.32		
— Hans Peder Gurholdt	14.9.06			1.4.58 ⁵	1.4.49	1.7.42	1.1.33		
— Carl Lundsteen	23.8.12			1.4.59 ⁵	1.5.50	1.1.43	1.10.36		

¹⁾ mekaniker II. ²⁾ montør I. ³⁾ u.f.nr. 1.5.-30.9.55. ⁴⁾ ude af postv. 1.5.21-30.6.23^o. ⁵⁾ kontorpakmester.

Kontor og personale	Født	Kontor- pak- mester	Over- post- bud I	Overpost- bud II (postpak- mester)	Chauf- før	Postbud	Land- postbud
<i>(Århus C)</i>							
kontorpakmester Hans Ove Nielsen	4.11.08	1.4.60	1.4.51	1.10.44	1.9.38	1.3.36
— Kai Henry Sørensen	20.1.14	1.4.61	1.11.51	1.4.44	1.2.38	
— Kaj Stein Schmidt	25.8.15	1.4.61	1.4.52	1.12.45	1.9.39	
— Vagn Aage Kjær	30.4.18	1.5.61	1.5.55	1.7.48	1.5.42	
— Ernst Laustsen	14.12.17	1.4.62	1.4.55	1.11.46	1.1.42	
— Johannes Petersen Baskjær	31.12.18	1.4.62	1.4.56	1.12.48	1.1.43	
— Louis Henry Goos Bahnsøn	10.10.12	1.4.62	1.5.56	1.11.49	1.9.46	1.11.36
— Ernst Gudmund Rasmussen	28.8.22	1.4.62	1.2.57	1.5.50	1.4.46	
— Henry Hektor Olsen	23.11.22	1.4.62	1.4.57	1.5.53	1.9.47	
— Harald Kristian Danielsen	11.2.12	1.4.62	1.7.54	1.10.48	
— Poul Erik Knudsen	18.1.23	1.5.62	1.5.55	1.4.46 ¹	
— Jens Anton Poulsen	8.12.18	1.9.62	1.6.55	1.10.48	
mekaniker (7.lkl.) Villy Nielsen	24.4.22	1.4.61 ²	1.11.57 ³	1.4.46	
overpostbud Jens Anker Troelsen Jensen Blom	15.12.95	1.4.34	1.5.19	
— Henry Georg Adamsen	19.8.98	1.6.37	1.2.20 ⁴	1.1.20
— Christen Nielsen Andersen	4.10.97	1.4.43	1.9.26	
— Christian Mikkelsen	7.11.99	1.4.43	1.6.28	
— Karl Marinus Jørgensen Prins	24.10.00	1.4.43	1.6.28	
— Gotfred Peter Jensen	2.2.99	1.4.44	1.6.30	
— Jens Jensen Kaalby	18.6.99	1.10.46	1.4.46	1.1.30	
— Herluf Biltzing Klausen	7.8.07	1.12.46	1.4.46	1.5.32	
— Svend Aage Pedersen	6.10.01	1.4.47	1.2.38	1.1.30	
— Carl Otto Møller Andersen	20.6.05	1.4.47	1.4.46	1.3.33	
— Hans Rikard Andersen	5.12.07	1.8.47	1.4.46	1.12.32	
— ⁵ Carl Christian Rasmussen	21.4.01	1.4.48	1.5.43	1.4.38	1.7.26	
— Oskar Sigvald Steen	26.4.07	1.11.48	1.4.46	1.4.33	
— Axel Sofus Thomsen	13.10.06	1.4.49	1.5.39	1.8.30	
— Einar Immanuel Borges	16.2.00	1.4.49	1.5.40	1.6.29	
— Anton Møller Hansen	10.9.99	1.6.49	1.6.41	1.6.30	
— Kjeld Peter Jensen Hinge	7.12.12	1.4.50	1.8.43	1.1.37	
— Erik Haffner Laurits Pedersen	2.10.11	1.4.50	1.4.46	1.11.35	
— Viggo Rasmussen	17.7.00	1.4.50	1.4.46	1.5.36	
— Robert Hannibal Carl Vilhelm Tandskov Nielsen	10.3.07	1.12.55 ⁶	1.7.43 ⁷	1.7.31	
— Knud Larsen	3.7.14	1.1.51	1.4.44	1.8.38	
— Acton Pauli Johannes Jensen	18.10.03	1.1.51	1.5.50	1.12.43	1.8.24
— Bjørn Wind-Larsen	18.11.98	1.2.52	1.4.46 ⁸	1.4.28	1.4.20 ⁹
— Carl Leo Stitz Nielsen	5.6.14	1.12.52	1.4.44	1.10.38	
— Osvald Friis Andersen	13.8.02	1.12.52	1.5.49	1.4.44	1.3.33
— Carl Eigil Christensen	20.6.16	1.4.53	1.2.52	1.9.44	1.3.40	
— Harald Christian Jacobsen	26.3.15	1.4.53	1.4.45	1.4.39	
— Hans Marius Pedersen	25.1.97	1.5.53	1.4.46	1.4.44	1.12.19
— Kai Robert Blom	19.12.17	1.5.60 ¹⁰	1.11.46	1.1.42	
— Svend Olaf Rosenvinge Lundbye	7.10.15	1.5.54	1.4.45	1.11.39	
— Rudolf Jensen	1.1.12	1.7.54	1.4.46	1.10.36	
— Bjarnold Didrichs Baumann Hermansen	11.10.15	1.4.55	1.4.46	1.11.39	
— Laurids Sigfred Gammelgaard	11.9.15	1.4.55	1.4.46	1.4.40	
— Erik Valdemar Hansen	6.8.16	1.4.55	1.4.46	1.9.40	
— Hans Mikael Vendelbo	8.10.98	1.4.55	1.4.52	1.8.46	1.3.25
— Tage Valdemar Pedersen	21.10.14	1.8.55	1.4.44	1.6.39	
— Harald Knudsen	21.8.16	1.2.56	1.4.46	1.9.40	
— Carl Peter Heinrich Pytlick	6.9.99	1.4.56	1.5.53	1.3.49	1.9.39

¹⁾ overpostbud II 1.11.49–31.5.51. ²⁾ mekaniker i 7. lkl. ³⁾ montør II, overpostbud II 1.7.50. ⁴⁾ ude af postv. 1.5.21–31.7.23°. ⁵⁾ kontortj. ⁶⁾ overchauffør 1.5.50. ⁷⁾ postpakmester 1.6.41. ⁸⁾ overpostbud I 1.1.48–31.1.51. ⁹⁾ telegrafbud. ¹⁰⁾ overchauffør 1.2.54.

Kontor og personale	Født	Overpostbud I	Overpostbud II	Chauffør	Postbud	Landpostbud
<i>(Århus C)</i>						
overpostbud Aage Peter Christiansen	14.7.16	1.1.57	1.11.46	1.11.40	
— Nikolai Jürgens Petersen	12.12.16	1.4.57	1.11.46	1.2.41	
— Georg Christensen	16.3.18	1.4.57	1.11.46	1.4.42	
— Poul Erik Tornberg	31.1.17	1.4.57	1.4.47	1.4.42	
— Kaj Fischer Nielsen	29.12.16	1.4.57	1.5.47	1.1.42	
— Kristen Andersen	1.9.15	1.4.57	1.7.47	1.3.43	1.3.40
— Georg Willy Thyrgod Christiansen	22.2.17	1.4.57	1.8.47 ²	1.4.42	
— Ove Niels Christian Sørensen	27.12.23	1.4.57	1.4.52	1.4.46	
— Kaj Møller	21.7.24	1.6.57	1.5.53	1.4.46	
— Vilhelm Larsen	5.3.24	1.6.57	1.6.53	1.8.48	
— Gunnar Aksel Clausen	16.4.18	1.11.57	1.12.47	1.5.42	
— Gunnar Børge Haslev	24.12.11	1.4.58	1.4.48	1.9.38	
— Ejvind Mondrup Jensen	21.4.16	1.5.58	1.4.48 ³	1.5.43	1.7.40
— ¹ Ingvard Mikael Jørgensen	11.2.01	1.1.41 ⁴	1.11.28	
— Niels Bøgh Carstensen	8.3.16	1.3.49	1.8.42	1.4.40
— Knud Christian Hougaard Nielsen	15.1.18	1.4.49	1.4.42	
— Arno Georg Adolf Møller	25.12.18	1.4.49	1.1.43	
— Egon Bolhøj	26.7.18	1.5.50	1.8.42	
— Børge Christensen	7.4.14	1.5.50	1.5.43 ⁵	1.7.38
— ¹ Niels Nielsen	14.2.17	1.10.55	1.6.50	1.2.42 ⁶	
— Peter Andersen	8.8.15	1.9.50	1.10.43	1.8.40
— Aage Harrits Knudsgaard	11.8.16	1.6.51	1.5.41 ⁷	
— Rudolph Stein Schmidt	1.3.20	1.6.51	1.11.49	1.1.45
— Harry Thomas Peder Pedersen	16.1.20	1.3.52	1.2.44	
— Johannes Viggo Valdemar Nielsen	10.7.13	1.12.52	1.5.48	1.10.40
— Anders Frandsen	5.2.11	1.5.53	1.12.43	1.10.36
— Vilhelm Jensen	24.2.20	1.5.53	1.3.44	
— Erik Gerner Magnus	2.1.21	1.5.53	1.2.45	
— Villy Christensen	24.8.21	1.8.54	1.9.45	
— Knud Erik Pedersen	11.11.21	1.4.55	1.12.45	
— Knud Sørensen	11.11.20	1.4.55	1.12.45	
— Kaj Rasmussen	3.11.14	1.4.55	1.3.46	1.2.39
— Preben Donald Jensen	31.7.24	1.3.56	1.4.46	
— Henry Jens Nicolai Østenfjeld	3.10.21	1.4.56	1.11.45	
— Svend Erik Christensen	17.12.21	1.4.56	1.5.46	
— Gunnar Laursen	30.1.24	1.4.56	1.5.46	
— Knud Aage Jensen	19.1.22	1.4.56	1.5.48	1.8.47
— ¹ Lindhard Ryom	4.12.22	1.5.56	1.10.48	
— ¹ Kaj Christensen	30.6.24	1.5.56	1.11.48	
— ¹ Egon Mejlggaard Christensen	25.1.28	1.8.56	1.2.49	
— Henning Thyge Pommerencke Kunkel	30.3.23	1.3.57	1.6.46	
— ¹ Hans Jørgen Vorming Sørensen	2.9.27	1.3.57	1.8.49	
— Kristen Albert Nielsen	16.12.11	1.4.57	1.8.46	1.4.36
— Gunnar Gregers Hansen	6.7.25	1.4.57	1.8.46	
— Jørgen Vang	18.1.26	1.4.57	1.2.47	
— Poul Henning Mogensen	1.4.26	1.4.57	1.5.47	
— Poul Brøgger	19.10.20	1.4.57	1.7.47	1.10.45
— Asger Clausen	14.2.23	1.4.57	1.8.47	
— Jens Nielsen	21.3.12	1.4.57	1.1.48	
— Villy Johansen Michelsen	30.1.21	1.4.57	1.1.48	

¹⁾ kontortj. ²⁾ u.f.nr. 1.–30.11.51. ³⁾ chauffør 1.3.54–31.1.57. ⁴⁾ overpostbud (overpostbud I) 1.2.46–28.2.49. ⁵⁾ overpostbud II 1.4.47–30.9.49. ⁶⁾ u.f.nr. 1.5.43–30.4.44. ⁷⁾ overpostbud II 1.12.46–31.10.47.

Kontor og personale	Født	Over- chauf- før	Overpost- bud (overpost- bud II)	Chauf- før	Postbud	Land- postbud
<i>(Århus C)</i>						
overpostbud ¹ Ejnar Jelling Bøgild	11.12.27	1.4.57	1.10.49	
— Kristian Boe Christensen	28.6.23	1.11.57	1.6.48	
— Peter Gunnar Jokumsen	19.8.26	1.4.58	1.1.48	
— Erik Bøgh Nielsen	2.12.24	1.5.58	1.11.48	
overchauffør Evald Jens Knud Hansen	30.9.16	1.12.55	1.10.48	1.6.41	
— William Charley Morgan	2.2.18	1.4.62	1.2.57 ²	1.5.42	
— Svend Fuglsang Jacobsen	1.1.23	1.4.62	1.4.56 ³	1.4.46	
— Otto Børge Andersen	4.11.19	1.4.62	1.1.53	1.10.44	
— Villy Rasmussen	15.8.18	1.4.62	1.4.57 ⁴	1.1.48	
— Harry Elmstrøm Larsen	1.8.24	1.4.62	1.4.59 ⁵	1.9.48	
— Villy Brask	7.6.25	1.4.62	1.11.55	1.7.46	
chauffør William Frandsen	7.5.25	1.5.60	1.2.48	
— Poul Werner Anker Nielsen	13.4.24	1.6.60	1.8.48	
— Leo Christensen	30.6.24	1.4.62	1.11.48	
montør — —						
postbud Anton Peter Nielsen	4.11.04	1.8.39 ⁶	1.11.33
overpostbud Niels Emanuel Bak	9.3.20	1.4.62	1.4.44 ⁷	
postbud Carl Gustav Knudsen	16.1.16	1.2.48	
— Carl Ove Andersen	5.12.23	1.3.48	
— Leif Thorbjørn Sloth Kristensen	11.7.23	1.10.48	1.10.46
— Aage Erneberg Nielsen	22.3.24	1.6.48	
— Edvard Kristian Johannessen	17.6.27	1.7.48	
— Svend Erik Notler	3.5.19	1.8.48	
— Ove Svenningsen	7.9.22	1.9.48	
— Georg Carl Edvard Baumann Hermansen	23.3.10	1.10.48	
— Alfred Peter Pedersen	8.1.11	1.10.48	
— Mikkel Kruse	5.12.11	1.10.48	
— Kaj Isidor Hansen	31.12.11	1.10.48	
— Svend Aage Larsen	9.11.12	1.10.48	
— Hans Christensen	25.10.13	1.10.48	
— Erik Vilhelm Hamborg Johansen	11.8.14	1.10.48	
— Verner Juhl Jørgensen	19.2.21	1.10.48	
— Knud Birger Olesen	21.10.23	1.11.48	
— Svend Aage Neergaard Jakobsen	4.5.24	1.11.48	
— Arne Karl Christian Tillemann Rasmussen	27.8.26	1.12.48	
— Holger Skaarup Nielsen	31.10.26	1.12.48	
— Poul Alfred Møller Mortensen	15.9.27	1.12.48	
— Verner Carlo Gisselsson	29.5.24	1.2.49	
— Niels Hovgaard Nielsen	26.3.17	1.2.49	
— Carlo Henning Pedersen	18.2.28	1.3.49	
— Thyge Poul Simonsen	10.9.12	1.3.49	
— Ib Flemming Jacobsen	2.11.23	1.11.49	1.9.48
— Kaj Rugholm Henriksen	29.3.28	1.4.49	
— Hans Christian Poulsen	24.4.25	1.4.49	
— Willy Axel Ammitzbøl Sørensen	25.7.19	1.5.48 ⁸	
— Aage Nielsen	6.11.23	1.5.50	1.5.48
— Loui Mølgaard Madsen	15.4.28	1.5.49	
— Thomas Laursen	2.11.20	1.5.53	1.10.45
— Jørgen Thomas Vendelbo	20.5.27	1.12.50	1.6.48
— Tage Møller	11.1.25	1.10.49	

¹) kontortj. ²) overpostbud II 1.7.49–31.1.57. ³) overpostbud II 1.7.51–31.3.56. ⁴) overpostbud II 1.4.54–31.3.57. ⁵) overpostbud II (overpostbud) 1.4.54–31.3.59. ⁶) ude af post- og telegrafv. 1.3.49–31.3.51. ⁷) u.f.nr. 1.1.–30.6.51, chauffør 1.3.52–28.2.59. ⁸) u.f.nr. 1.5.54–30.4.55.

Kontor og personale	Født	Postbud	Land- postbud	Fag- prøve
<i>(Århus C)</i>				
postbud Jens Pedersen	14.11.17	1.10.49		
— Holger Erik Christensen Schmidt	14.5.27	1.12.49		
— Knud Vilhelm Gregersen	7.3.24	1.5.51	1.11.48	
— Erik Nielsen	25.4.29	1.5.50		
— Børge Alfred Johannesen	28.4.29	1.5.50		
— Jens Frede Ankjær Andersen	13.1.28	1.6.51	1.5.49	
— Henning Pedersen	5.5.29	1.6.50		
— Per Berthor Pedersen	6.1.27	1.11.50	1.4.50	
— Gunnar Thillemann	29.7.25	1.2.51	1.8.50	
— Bent Ejvind Kramer	15.1.30	1.2.51		
— Leif Sørensen	8.2.30	1.3.51		
— Harold Christensen	22.3.26	1.3.51		
— Frede Therkelsen	26.6.30	1.7.51		
— Niels Peter Thuesen	5.9.30	1.10.51		
— Thorkil Blichfeldt Nielsen	16.9.30	1.10.51		
— Knud Mortensen	19.5.28	1.12.51		
— Adolf Christiansen	17.4.31	1.5.52		
— Valdemar Petersen	26.6.27	1.6.52	1.5.52	
— Ove Bolhøj	1.9.30	1.7.52		
— Aage Brovil	21.12.29	1.7.52		
— Erik Aakjær Jensen	15.8.27	1.8.52		
— Ernst Laursen Damm	25.2.28	1.8.52		
— Poul Erik Petersen Bech	25.5.28	1.8.52		
— Svend Erik Larsen	17.8.28	1.8.52		
— Peter Eskild Nielsen	14.10.30	1.9.52		
— Svend Aage Pedersen	23.9.31	1.8.53		
— Svend Erik Jalum	15.7.31	1.1.54		
— Bjerne Johansen	24.8.31	1.2.54		
— Knud Erik Kramer Christensen	20.9.28	1.11.52		
— Carl Ove Pedersen	25.3.28	1.4.53	1.12.52	
— Børge Christensen	12.10.24	1.3.53		
— Ove Villy Nicolaisen	16.5.26	1.3.53		
— Anton Georg Asferg	8.4.27	1.3.53		
— Erik Henning Jensen	21.6.28	1.4.53		
— Willy Frode Goosvig Jensen	20.8.28	1.4.53		
— Torben Hjorth Sørensen	15.9.28	1.8.53		
— Verner Due Mikkelsen	2.4.32	1.11.53		
— Kurt Hansen	10.12.32	1.12.54		
— Svend Aage Rasmussen	8.1.33	1.4.54		
— Aage Møller Nielsen	26.9.26	1.3.56	1.4.52	
— Richard Christensen	23.11.28	1.5.55	1.2.53	
— Leo Hagbart Sørensen	9.5.33	1.10.55		
— Poul Erik Sørensen	18.11.30	1.9.54		
— Jørgen Gunner Madsen	10.2.32	1.9.54		
— Bent Windbæk Jensen	14.6.30	1.11.54		
— Rasmus Kristensen Post	26.4.30	1.12.54		
— Henning Egon Hansen	20.3.31	1.12.54		
— Knud Christoffersen	20.12.33	1.5.56		
— Niels Jørgen Kristensen	11.6.31	1.5.55	1.12.54	
— Niels Ove Elfrom Hansen	3.12.30	1.5.55	1.1.55	
— Otto Henning Kühl	1.3.30	1.9.55	1.12.54	
— Ib Leif Ganshorn Nielsen	21.5.30	1.5.55		
— Svend Egon Olsen	19.6.30	1.5.55		
— Villy Olesen	11.8.30	1.5.55		

Kontor og personale	Født	Postbud	Land- postbud	Fag- prøve
<i>(Århus C)</i>				
postbud Egon Lauritz Christian Tandrup Møller	30.3.31	1.5.55		
— Anders Møller Laursen	19.6.31	1.5.55		
— Knud Jensen	25.7.32	1.5.55		
— Georg Erling Sørensen	22.5.30	1.5.55		
— Bent Hansen I	9.6.34	1.7.55		
— Orla Lausten	4.1.34	1.11.56		
— Erik Hansen	8.7.34	1.11.56		
— Knud Erik Lundgreen	26.10.34	1.5.57		
— Ivar Steen Johansen	28.12.34	1.3.57		
— Egon Simonsen	17.1.35	1.5.57		
— Erling Christian Nielsen	12.10.32	1.2.56		
— Jørgen Jensen	21.8.34	1.6.57		
— Jørgen Leif Sielemann	30.12.34	1.7.57		
— Arne Reinhardt Jørgensen	21.3.35	1.7.57		
— Ib Lindy Christiansen	5.4.35	1.5.56		
— Gunnar Vagn Jensen	29.6.31	1.5.56		
— Anton Andersen	8.9.31	1.5.56		
— Arne Kallehauge	6.5.32	1.5.56		
— Hans Jakobsen	23.7.32	1.5.56		
— Jens Erik Jensen	4.8.32	1.5.56		
— Villy Jensen	7.12.32	1.5.56		
— Christian Bentzon Mogensen	28.5.33	1.5.56		
— Hans Leo Madsen	18.7.33	1.5.56		
— Axel Clausen	19.5.35	1.5.57		
— Børge Sander Jensen	7.6.34	1.6.56		
— Leif Meto Christensen	28.7.35	1.11.57		
— John Hardy Hansen	12.2.36	1.6.58		
— Erling Bakmann Jensen	2.7.36	1.12.58		
— Jørgen Peder Jensen	13.8.36	1.9.57		
— Knud Børge Bertelsen	14.10.36	1.2.59		
— John Ib Laursen	4.12.36	1.4.59		
— Willy Just Sørensen	25.12.36	1.4.59		
— Leif Richter	27.1.37	1.7.59		
— Hans Peter Rasmus Jensen	22.4.33	1.3.58		
— Svend Aage Jensen	29.5.34	1.3.58		
— Ove Jørgensen	27.3.37	1.7.59		
— Carl Christian Larsen	12.4.34	1.4.58		
— Villy Kristian Nielsen	5.8.33	1.11.58	1.10.57	
— Carl-Johan Andersen	4.4.37	1.9.59		
— Bent Viggo Sørensen	21.4.37	1.8.59		
— Johnny Morgan Nielsen	31.8.35	1.6.58		
— Benny Ritto	6.12.33	1.10.60	1.8.57	
— Orla Nielsen Skov	25.9.37	1.12.59		
— Poul Erik Benjaminsen	14.9.37	1.1.60		
— Jørn Theilgaard Jørgensen	22.12.37	1.4.60		
— Freddy Larsen	18.2.38	1.6.60		
— Aage Gudmann Povlsen	6.3.38	1.4.59		
— Erik Sørensen	27.1.35	1.4.59		
— Ove Jensen	18.6.37	1.4.59		
— Bent Schmidt	22.3.37	1.5.59		
— Willy Oskar Aagaard	18.9.38	1.1.61		
— Bent Laursen	23.10.38	1.2.61		
— Kurt Thorup Sørensen	1.11.38	1.2.61		
— Henning Nielsen	8.1.39	1.6.61		

Kontor og personale	Født	Postbud	Land- postbud	Fag- prøve
<i>(Århus C)</i>				
postbud Carl Johan Christensen	3.3.39	1.7.61		
— Knud Arne Lopdrup Pedersen	18.3.39	1.7.61		
— Flemming Ove Rasmussen	25.4.36	1.6.60		
— Erik Andersen	2.7.39	1.12.61		
— Paul Jensen Kaalby	31.7.39	1.12.61		
— Bent Lindhardt Simonsen	6.9.39	1.1.62		
— Leif Mejer	16.9.39	1.4.62		
— Ib Morten Kristensen	10.11.39	1.3.62		
— Jørgen Ejvind Pedersen	19.12.40	1.8.62		
— Karsten Wendelboe Asmussen	4.3.40	1.7.62		
— Jens Anker Petersen	13.4.40	1.8.62		
— Per Kjærsgaard Sørensen	29.4.40	1.8.62		
— Ib Andersen	7.5.40	1.9.62		
— Poul Jensen	4.6.40	1.8.62		
— Leif Kannegaard Olsen	6.7.40	1.11.62		
— Henning Poulsen	8.9.40	1.4.62		
— Poul Nielsen	17.10.37	1.11.61		
— Tommy Buchtrup Mikkelsen	5.11.37	1.11.61		
— Viggo Simonsen	17.6.37	1.4.62		
— Karl Erik Pedersen	2.11.38	1.4.62		
— Svend Aage Sørensen	7.7.37	1.7.62		
— Ove Fonseca Holmene	23.2.38	1.7.62		
— Kristen Fisker Jakobsen	24.5.38	1.7.62		
— Knud Andersen	6.9.38	1.7.62		
— Egon Fogh Jensen	7.9.38	1.7.62		
— Jens Arne Husum	2.4.39	1.7.62		
— Svend Erik Viborg	2.7.39	1.7.62		
— Boris Monberg Rasmussen	21.8.38	1.8.62		
— Knud Nordvig Andersen	18.3.39	1.8.62		
— Henning Brunsgaard Clausen	16.10.39	1.8.62		
— Erling Lundgaard Johansen	18.10.39	1.8.62		
— Aage Kristian Andersen	20.12.39	1.8.62		
— Uffe Bjørnholdt Pedersen	4.2.40	1.10.62		
— Bent Kjær Sørensen	2.9.37	1.10.62		
— Bent Hansen II	17.9.39	1.10.62		
16 ledige postbudpladser.				

Postkontorer i 4. distrikt.

Kontor og personale	Født	Post- bud- formand	Over- pak- mester	Over- post- bud I	Over- post- bud II	Postbud	Land- postbud	Fag- prøve
Arden:								
postbud Karl Kristian Frandsen.....	30.6.24					1.4.54	1.12.48	
— Svend Aage Frandsen.....	17.11.27					1.9.58	1.12.52	
Aså:								
postbud Axel Nielsen.....	22.12.20					1.10.45		
Brønderslev:								
overpostbud Anders Peter Andersen.....	27.6.96			1.3.57	1.11.47	1.12.36	1.5.25	
— Arne Pedersen Basballe.....	14.7.07			1.3.57	1.9.45	1.11.39	
postbud Orla Broberg Kristiansen.....	2.2.15			1.6.46	1.11.45	
— Hans Kristian Larsen.....	31.7.22			1.10.55	1.10.46	
— Egon Christiansen.....	6.9.24			1.10.62	1.5.49	
— Svend Aage Madsen Bach.....	28.5.26			1.3.58	1.5.51	
— Viggo Andersen Tømmerby.....	21.9.29			1.4.57	1.6.54	38/55
— Jens Jensen.....	21.11.30			1.8.61	1.10.55	
— Niels Erik Thomsen.....	14.4.35			1.2.59	1.11.58	
— Robert Bernhard Kristensen.....	3.8.36			1.12.60	1.4.59	
— Poul Erik Nielsen Thomsen.....	10.3.37			1.11.62	
Dronninglund:								
overpostbud Harald Højris Olesen.....	20.10.07				1.4.53	1.3.50	1.9.38	
postbud Henning Hansen.....	6.12.13				1.10.51	1.8.38	
Fjerritslev:								
overpostbud Karl Edvard Vognsen.....	24.6.03				1.11.56	1.4.47	1.3.34	
postbud Johannes Nielsen.....	29.7.14				1.4.52	1.9.40	
— Henry Thomsen.....	16.2.34				1.3.58		
Frederikshavn:								
postbudformand Harry Vitrup Thomsen...	11.11.15	1.10.57	1.9.45	1.4.40	44/43
overpakmester Jørgen Binderup.....	22.3.22	1.6.51	1.2.47	37/50
— Holger Martin Foldbjerg.....	2.10.29	1.12.61	1.12.52	47/55
— Henning Andersen.....	31.3.35	1.12.61	1.7.57	47/61
overpostbud Knud Valdemar Larsen.....	26.6.99	1.4.49	1.4.46	1.4.28	1.4.20 ^s	
— Ernst Johannes Berg.....	26.2.02	1.12.50	1.4.46	1.1.33	1.1.32	
— Olaf Andreas Jacobsen.....	19.12.07	1.9.52	1.4.46	1.11.38	1.1.36	
— ¹ Karl Marinus Theodor Christensen.....	22.12.07	1.4.55	1.4.46	1.4.41	1.4.40	
— Harry Ingemann Grønberg Andersen...	7.11.11	1.5.55	1.4.48	1.4.41	1.10.40	
— Niels Bruun Olesen.....	23.11.14	1.9.57	1.12.50	1.7.44	1.5.41	
— Adolf Christian Andersen.....	28.2.18	1.4.47	1.3.46	1.5.42	
— Poul Alfred Christensen.....	19.1.18	1.4.52	1.3.46	1.9.42	
— Harry Peter Pedersen.....	12.12.18	1.9.52	1.3.46	1.1.43	
— Aage Jensen.....	28.10.21	1.4.53	1.2.47		
— Hartman Christian Pedersen.....	14.12.24	1.9.54	1.6.47		
— ¹ Hardy Peter Hald Flensdorf.....	26.1.26	1.6.55	1.1.48		
— Ejrik Hesselbæk.....	24.3.23	1.10.55	1.8.52	1.6.46	
— Gunnar Sigvald Nielsen.....	26.12.21	1.4.56	1.3.48		
— Finn Ib Jensen.....	30.12.27	1.5.58	1.1.49		
postbud Eigil Andersen.....	4.7.23	1.2.49		
— Knud Aage Sivertsen.....	28.5.25	1.7.49		
— Svend Aage Wittrup.....	23.8.26	1.4.50		
— Kaj Aage Larsen.....	30.9.26	1.8.50		

¹) kontortj. ²) telegrafbud.

Kontor og personale	Født	Post- bud- formand	Over- pak- mester	Over- post- bud I	Overpost- bud (overpost- bud II)	Postbud	Land- postbud	Fag- prøve
<i>(Frederikshavn)</i>								
postbud Kurt Andersen.....	20.5.31					1.6.52		
— Knud Børge Pedersen.....	2.8.31					1.9.52		
— Frode Halfdan Christensen.....	6.12.28					1.12.52		
— Aage Schmidt.....	13.5.28					1.6.55	1.2.54	
— Niels Viggo Madsen.....	22.5.27					1.6.55		
— Aksel Christian Jensen.....	7.7.34					1.6.56		
— Niels Jørgen Møller Rasmussen.....	28.6.37					1.10.59		
— Bent Orla Jensen.....	10.1.34					1.8.59		
— Holger Kristensen.....	15.5.34					1.4.60		
— Leo Christian Olesen.....	18.9.36					1.4.60		
— John Frederiksen.....	21.4.37					1.9.60		
— Jørgen Espen Hestvang.....	6.5.37					1.5.62		
— Kjeld Aksel Nielsen.....	17.9.37					1.5.62		
— Gunner Hardy Gravesen.....	15.4.39					1.12.62		
2 ledige postbudpladser.								
Hadsund:								
overpostbud Peder Kristian Pedersen.....	8.9.97				1.4.62	1.12.48	1.4.20	
postbud Peter Leander Sørensen.....	26.7.07				1.8.50	1.3.36	
— Villy Karlo Jensen.....	21.6.26				1.11.58	1.4.49	
— Henning Christensen.....	20.5.29				1.8.59	1.6.51	
— Peter Petersen.....	6.5.36				1.7.61	1.7.59	
Hals:								
postbud Søren Martinus Jensen.....	21.3.10					1.6.38		
Hirtshals:								
overpostbud Tage Gram Skjoldager.....	9.8.22				1.11.55	1.1.48	1.8.46	
postbud Kaj Madsen Hebbelstrup.....	10.5.31				1.4.55		
— Henning Lauritsen.....	17.9.31				1.1.57		
Hjallerup:								
postbud Kresten Pedersen.....	12.12.13					1.11.51	1.8.42	
Hjørring:								
postbudformand Hans Ivar Skovhaug.....	15.7.22	1.9.60	1.10.48			1.3.47	1.9.46	48/47
overpakmester Frode Arildsen.....	6.7.25	1.2.58			1.1.50	42/53
— Niels Peter Arildsen.....	3.5.32	1.6.60			1.6.55	42/57
kontorpakmester Berg Anders Christian Hansen.....	2.4.21		1.4.61 ¹	1.7.56	1.5.50	1.10.47		
overpostbud Henry Ejstrup Kristensen.....	12.10.13		1.7.50	1.4.47	1.11.37		
— Lorents Martinus Sørensen.....	6.12.16		1.12.47	1.1.43		
— Christian Gaarde Nielsen.....	23.2.20		1.1.49	1.3.45		
— Poul Erik Jensen.....	18.8.23		1.1.51	1.6.48		
— Henry Emil Hansen.....	29.12.24		1.7.56	1.6.50		
— ² Alf Jørgen Jensen.....	3.10.28		1.7.56	1.10.53		
— ² Axel Jensen Larsen.....	19.9.30		1.11.57	1.6.55		
postbud Møller Jørgensen.....	31.3.27		1.11.51		
— Aksel Anders Lilholdt Thomsen.....	4.12.28		1.6.52		
— Frede Qvistgaard Olesen.....	24.3.28		1.1.53		
— Poul Rasmussen.....	30.5.31		1.5.56		
— Frilev Marinus Larsen.....	14.3.31		1.8.56		
— Kai Bermann Jensen.....	4.11.33		1.1.58		

1) kontorpakmester. 2) kontortj.

Kontor og personale	Født	I nuvæ- rende stilling	Over- post- bud I	Overpost- bud II (postpak- mester)	Postbud	Land- postbud	Fag- prøve
(Hjørring)							
postbud Kaj Erik Larsen	8.6.35				1.11.58		
— Per Ingemann Rasmussen	23.10.35				1.10.59		
— Frede Gjelstrup Stenskrog	14.8.36				1.2.61		
— Ove Henriksen	20.6.36				1.3.61		
— Vagn Sørensen	25.6.38				1.6.61		
— Jørn Peter Dahl Christensen	15.6.39				1.10.62		
3 ledige postbudpladser.							
Hobro:							
overpakmester Peter Laustsen	16.12.20	1.12.48	1.1.45	46/47
kontorpakmester Niels Kristian Nielsen	22.8.97	1.4.59	1.4.49	1.4.46	1.8.20		
— Magnus Pedersen Hjulmand	13.8.12	1.4.62	1.4.58	1.2.51	1.2.38	1.12.36	
overpostbud Christian Robert Rasmussen	20.8.10	1.11.56	1.4.54	1.11.39	1.10.37	
— Svend Aage Christensen	18.4.18	1.5.53	1.10.43		
— Bent Christian Petersen	21.7.24	1.11.56	1.5.51		
postbud Knud Jensen	10.11.30	1.10.56		
— Svend Nonboe Sørensen	30.12.30	1.1.55		
— Henry Laustsen	14.10.30	1.8.59	1.11.51	
— Ejvind Krogh	30.8.33	1.2.58		
— Arne Torben Beuchert	18.3.34	1.4.59		
— Gunner Richart Hansen	7.12.36	1.4.59		
— Erling Laustsen	4.9.35	1.5.60		
— Arvid Andersen	8.11.36	1.10.61		
2 ledige postbudpladser.							
Hurup Thy:							
postbud Aage Pedersen Bjerregaard	19.12.19			1.1.44		
— Arne Jensen Vang	13.1.32			1.11.56	1.5.54	
— Holger Nielsen	8.5.37			1.4.60	1.12.59	
Lemvig:							
overpakmester Hans Jørgen Pedersen	25.2.27	1.4.56	1.2.55	1.5.52	38/54
— Leif Kristian Bjerg Petersen	4.12.37	1.9.62	1.4.60	45/62
overpostbud Alfred Nielsen	11.12.01	1.4.52	1.6.48	1.3.41	1.8.26	
— Carl Christian Larsen	24.5.02	1.10.50	1.10.42	1.11.32	
— Hans Kristian Jensen	16.5.22	1.11.55	1.4.51	1.4.46	
postbud Kristian Karl Christensen	2.12.22	1.11.52	1.10.47	
— Gerhardt Jensen	30.12.28	1.12.59	1.2.53	
— Hans Nørby	19.9.30	1.5.60	1.2.55	
— Benny Agergaard Andersen	26.5.39	1.3.62		
— Jens Peter Skovmose	29.1.40	1.4.62		
Løgstør:							
overpostbud Henning Christensen Nors	14.1.95		1.7.43		1.3.36	1.9.22	
postbud Alfred Jakob Nielsen	1.6.08			1.6.39	1.5.38	
— Berge Brun Bojer Olesen	21.9.20			1.11.44		
— Aksel Dam Andersen	7.7.23			1.7.49	1.12.46	
— Kristian Beltoft Overgaard	7.5.34			1.3.62	1.9.56	39/59
Løkken:							
overpostbud Fritz Egenius Jensen	28.11.98			1.1.52	1.4.43	1.7.26	
postbud Kristian Emil Sørensen	25.4.18			1.1.52	1.5.42	

Kontor og personale	Født	Post- bud- formand	Pak- mester- formand	Over- pak- mester	Over- post- bud I	Overpost- bud II (postpak- mester)	Postbud	Land- postbud
Mariager:								
overpostbud Ejnar Christensen Johannesen	5.4.97					1.4.53	1.9.32	1.2.20 ¹
postbud Leif Aage Larsen Holm.....	16.3.17					1.8.51	1.4.41
Nibe:								
overpostbud Niels Christian Christensen..	6.12.14					1.4.51	1.10.42	1.3.40
postbud Christian Foldager.....	10.10.16					1.11.45	1.2.42
— Egon Holmager Nielsen.....	30.1.28					1.9.61	1.5.53
Nykøbing M.:								
kontorpakmester Robert Sørensen.....	28.10.13		1.4.61 ²	1.9.54	1.4.46	1.10.39	
overpostbud Frederik Carl Leicht.....	14.9.99			1.3.46	1.8.42	1.6.29	1.5.25
— Hugo Leicht.....	10.7.05			1.10.47	1.4.46	1.9.30	
— Alfred Emil Jensen Skjærbæk.....	19.10.04				1.4.46	1.5.35	1.11.29
— Julius Oskar Gunnarsen Johannessen..	19.2.07				1.4.46 ³	1.1.39	1.4.37
— Robert Poulsen.....	7.7.08				1.11.47	1.5.37	
— ⁴ Karl Vilhelm Rasmus Knudstrup.....	24.5.15				1.9.54	1.10.41	1.11.40
postbud Evald Nørgård.....	18.9.24	1.5.47	
— Jens Jørgen Jensen.....	4.7.25	1.12.48	
— Svend Mikkelsen.....	12.9.23	1.4.49	
— Marius Kristensen.....	20.2.28	1.7.51	1.6.50
— Poul Verner Sofus Munksgaard Pedersen	29.4.27	1.3.55	1.8.52
— Jens Emil Jepsen Thomassen.....	12.4.32	1.7.60	1.5.56
Nørresundby:								
postbudformand Henry Andersen.....	12.8.15	1.4.58	1.12.55	1.7.46			1.5.40 ⁵	
overpostbud Johan Frederik Georg Kasten.....	9.4.99				1.4.56	1.4.46	1.5.40	1.9.35
— Valdemar Kristian Christiansen.....	13.9.14				1.2.58	1.3.57	1.12.42	1.6.39
— August Dusingus Berthelsen.....	18.8.96					1.5.49	1.12.42	1.6.24
— Thorvald Peter Jacobsen.....	4.5.20					1.5.50 ⁶	1.1.46	1.12.45
— ⁴ Arthur Laurids Jørgensen.....	19.1.24					1.7.50	1.9.48	
— Hans Kristian Knudsen.....	2.3.18					1.4.56	1.4.42 ⁷	
— Kaj Børge Sørensen.....	22.9.14					1.6.57	1.3.45	1.3.42
— ⁴ Svend Børge Johansen.....	19.3.29					1.6.57	1.6.53	
postbud Christian Jensen.....	5.11.25					1.3.53	1.1.49 ⁸
— Villy Hugo Larsen.....	11.12.29					1.8.52	
— Marius Haals.....	14.8.29					1.6.54	
— Børge Pedersen.....	22.2.33					1.7.56	
— Jørgen Stricker.....	31.12.31					1.10.57	
— Knud Madsen.....	29.1.36					1.4.58	
— Ernst Besser.....	18.3.34					1.4.58	
— Villy Hansen.....	11.1.36					1.1.59	
— Gunnar Frederik Lindholt.....	12.5.34					1.6.59	
— Erik Holm Andersen.....	3.4.35					1.1.60	
— Jens Christian Andersen.....	11.1.36					1.1.61	
— Egon Neve.....	30.1.37					1.6.61	
— Svend Erik Vind Petersen.....	13.4.37					1.8.62	
2 ledige postbudpladser.								
Roslev:								
overpostbud Karl Thomsen.....	15.6.06					1.4.57	1.4.51	1.9.35
postbud Kristian Hansen.....	9.4.37					1.6.61	

¹) ude af postv. 1.5.21—31.12.22. ²) kontorpakmester. ³) overpostbud I 1.4.53—31.7.54. ⁴) kontortj. ⁵) fagpr. 41/43. ⁶) overpostbud I 1.2.53—31.1.58. ⁷) overpostbud II 1.4.48—31.3.50. ⁸) fagpr. 35/52.

Kontor og personale	Født	I nu-værende stilling	Overpostbud I	Overpostbud II (postpakmester)	Postbud	Landpostbud	Fagprøve
Sindal:							
postbud Fini Larsen.....	12.7.29				1.10.53	1.8.50	
— Knud Vagner Mikkelsen.....	9.2.29				1.10.55	1.4.54	
— Ejgil Haldskov Jensen.....	9.5.30				1.5.61	1.4.55	
Skagen:							
overpostbud Søren Christian Pedersen.....	15.11.04			1.12.48	1.7.42	1.10.36	
— Niels Jørgen Petersen.....	18.5.23			1.6.52	1.4.46		
postbud Thorkild Erik Dam Larsen.....	17.1.20			1.2.49	1.8.48	
— Eberhardt Støckler.....	25.8.28			1.6.50		
— Evald Pedersen.....	12.4.26			1.7.54		
— Jørgen Andreas Pedersen.....	15.3.34			1.3.58	1.6.56	
— Poul Erik Falborg.....	7.2.38			1.5.62		
— — —.....							
Skive:							
postbudformand Jens Christian Frank.....	16.9.07	1.4.55 ¹⁾			1.1.34	40/37
overpakmester Henry Jørgensen.....	23.2.21	1.12.50			1.2.47	1.10.45	40/49
— Max Donald Zobbe.....	20.8.31	1.4.57			1.8.53	48/56
— Frank Bertelsen.....	17.12.33	1.12.61			1.4.56	44/59
— — —.....							
kontorpakmester Aage Hannibal Knudsgaard Pedersen	14.6.04	1.4.61	1.4.56	1.4.46	1.7.41	1.11.31	
overpostbud Jens Christian Pedersen.....	26.10.05	1.12.49	1.4.46	1.11.30		
— Peder Lynderup Poulsen.....	26.5.04	1.5.57	1.4.46	1.6.29		
— Svend Vium Petersen.....	2.4.15	1.6.47	1.10.39		
— ²⁾ Kurt Plovgaard Madsen.....	26.6.21	1.7.49	1.10.45		
— Frits Malmberg.....	6.5.11	1.12.49	1.5.41	1.2.36	
— ²⁾ Ove Manfred Skov.....	13.5.21	1.4.54	1.7.47	1.1.46	
— Arno Pedersen.....	15.8.15	1.4.56	1.6.44	1.7.40	
— Gunner Helge.....	15.6.14	1.4.57	1.1.47	1.12.38	
— Niels Christian Nielsen.....	11.11.24	1.6.57	1.12.47		
— Ove Næsted Jensen.....	24.2.24	1.12.57	1.1.50		
postbud Egon Barrett Virkelyst.....	17.7.26	1.2.50		40/53
— Axel Kristensen.....	12.10.25	1.5.50		
— Henning Kjeldsen.....	21.12.31	1.6.54		
— Carl Magnus Christensen Lynderup.....	22.3.30	1.12.53		
— Bent Børsting.....	18.4.26	1.7.55	1.4.53	
— Jørgen Agerholm Møller.....	21.5.38	1.8.60		
— Benny Schøning.....	6.4.39	1.8.61		
— Karl Aage Ramsdahl.....	11.7.37	1.12.61	1.2.61	
— Willy Frank Sørensen Gjortz.....	13.4.40	1.8.62		
5 ledige postbudpladser.							
Skørping:							
postbud Vagner Høgh.....	26.10.15				1.9.48	1.8.41	
— Svend Villy Jensen.....	18.11.28				1.7.62	1.9.51	
Struer:							
kontorpakmester Frands Klostergaard Sørensen.....	20.1.11	1.4.58	1.4.49	1.8.41	1.8.36		
— Anders Peter Jensen.....	16.12.19	1.4.62	1.4.54	1.2.46	1.5.44	1.2.44	
overpostbud ²⁾ Børge Iversen Kjar.....	11.6.22	1.4.50	1.4.46		
— Knud Overgaard Andersson.....	17.7.20	1.3.52	1.8.44		
— Niels Makhholm Nielsen.....	17.6.24	1.4.56	1.10.47		
— Christian Thystrup Jensen.....	23.4.25	1.4.57	1.2.49		
postbud Poul Christian Andersen.....	28.1.28	1.8.49		
— Aage Rasmussen.....	10.7.27	1.7.50	1.1.50	
— Hans Laurits Smed Zobbe.....	20.4.33	1.6.55		

¹⁾ overpakmester 1.12.37. ²⁾ kontortj.

Kontor og personale	Født	Post- vagt- mester	Post- bud- formand	Over- pak- mester	Over- post- bud I	Overpost- bud II (postpak- mester)	Postbud	Land- postbud	Fag- prøve
(Struer)									
postbud Peder Flyvholm Hansen .	16.7.34						1.4.58		
— Andreas Lind	11.2.34						1.9.58		
— Bjarne Preben Jensen	7.1.36						1.4.61		
— Finn Torben Christensen	12.6.40						1.10.62		
2 ledige postbudpladser.									
Sæby:									
overpostbud Albert Johannes Christensen	21.4.00					1.3.46	1.9.33		
postbud Kaj Peter Steffensen	22.1.27						1.9.51		
— Niels Stidsholt Jensen	23.9.35						1.7.60		
— Ole Vang Jensen	20.6.37						1.10.62	1.5.62	
— — —									
Thisted:									
overpakmester Thomas Christensen	14.10.15			1.2.47	1.7.45	1.6.42	40/46
kontorpakmester Knud Erik Kloster	2.3.24			1.4.62 ^a	1.2.51	1.3.48		
overpostbud Niels Christian Jensen	3.7.97			1.4.45	1.9.20 ¹	1.10.19	
— Marius Emil Bøjesen	4.6.97			1.4.46	1.4.41	1.11.25		
— Valdemar Christian Fuglsang .	3.7.03			1.4.58	1.4.46	1.5.36		
— Tage Kristian Grønkjær Thomsen	2.11.19					1.4.58	1.3.45		
postbud Jens Kjær Bertelsen	15.5.21						1.6.45		
— Richard Kjær Pedersen	18.10.24						1.6.47		
— Anders Christian Larsen Kjær	26.5.24						1.3.48	1.12.47	
— Anders Pedersen	16.7.15						1.3.51	1.12.39	
— Ernst Poulsen	6.9.25						1.1.49		
— Karl Larsen	19.1.25						1.3.62	1.6.50	
— Ove Ryltoft Bertelsen	26.5.33						1.11.61	1.6.57	
— Gert Andersen	15.9.37						1.9.60	1.1.60	
— Knud Laurits Kold Mikkelsen	16.4.38						1.5.61		
— — —									
Vestervig:									
overpostbud Hans Heinrich Brodersen	30.9.97					1.4.57	1.8.50	1.4.36	
Viborg:									
postvagt-mester Knud Nielsen	9.12.17	1.9.62	1.4.57	1.7.46				1.1.42	44/45
postbudformand Christian Nielsen Breddam	14.4.01		1.4.51	1.9.36		1.10.32	1.11.24	44/29
— Carl Lindhardt Frølund	24.6.19		1.10.62	1.4.49		1.4.46	1.7.43	41/47
overpakmester Frede Jørgensen	6.2.21		1.9.49		1.11.47	1.3.45	49/48
— Aksel Barrett Virkelyst	26.4.16		1.5.51		1.6.44	1.9.41	38/45
— Jens Foldbjerg Vorre	11.9.19		1.4.53		1.1.46	1.6.44	42/48
— Godtfred Sorvad Jensen	6.4.28		1.10.56		1.2.53	45/56
— — —									
kontorpakmester Henry Kjerstejn Vognsen	11.10.13			1.7.59 ²	1.7.54	1.5.49	1.1.46	1.11.37	
— Aage Pedersen Hvass	16.6.04			1.4.62 ²	1.10.50	1.4.46	1.5.31		

¹) ude af postv. 1.5.–31.10.21^o, landpostbud 1.11.21–31.7.24. ²) kontorpakmester.

Kontor og personale	Født	Overpostbud I	Overpostbud II (postpakmester)	Postbud	Landpostbud	Fagprøve
(Viborg)						
overpostbud Marinus Olsen	16.4.99	1.4.50	1.6.35	1.11.28		
— Christian Marinus Nielsen	1.9.01	1.4.51	1.4.46	1.10.32		
— Fritz Frants Kristensen	7.4.15	1.10.55	1.12.45	1.10.42	1.9.39	
— Jens Peter Jensen	21.12.04	1.4.56	1.1.48	1.6.39	1.2.33	
— Otto Hansen	1.12.12		1.1.49	1.4.43	1.3.38	
— Christian Heinrich Nielsen	17.1.08		1.12.49	1.5.46	1.6.38	
— Harald Peder Madsen	10.1.22		1.11.50	1.10.46	1.6.46	
— Svend Aage Kristensen	20.10.25		1.8.51	1.11.46		
— Rudolf Frølund	8.8.28		1.7.54	1.9.49		
— Børge Sørensen	22.6.23		1.10.55	1.3.48	1.12.47	
— Kai Aage Pedersen	7.12.08		1.4.56	1.1.50	1.9.33	
— ¹ Kjeld Pedersen	5.11.24		1.8.57	1.9.49		
postbud Ejner Jacobsen	27.2.18			1.11.47	1.3.42	
— Ejvind Liebach	16.4.24			1.8.49		
— Knud Nielsen	31.10.28			1.11.49		
— Egon Carlsen	21.1.29			1.2.50		
— Hans Karlo Thomsen	27.7.26			1.2.50		
— Knud Volke	8.4.26			1.6.51	1.4.50	
— Erik Øgaard Madsen	22.8.26			1.6.51		
— Børge Milton Nielsen	7.3.27			1.6.51 ²		
— Carl Emil Laursen	10.10.31			1.10.53		
— Holger Pedersen	20.11.32			1.12.53		
— Knud Schou Christensen	24.3.28			1.8.54		
— Anders Verner Jensen Møller	7.7.36			1.11.58		45/62
— Henning Riisgaard	18.11.32			1.7.60	1.7.56	
— Bent Riisgaard	30.10.37			1.2.60		
— Hans Charles Jensen Dalsgaard	6.5.35			1.12.58		
— Karl Pedersen	23.5.38			1.9.60		
— Ejvind Nielsen	25.11.34			1.2.60		
— Jørgen Bech	29.3.39			1.10.61		
— Erik Durup Pindbo	30.5.38			1.12.61	1.11.60	
— Erik Jørgensen	23.3.37			1.3.61		
— Egon Andreassen Maul	18.8.37			1.2.62	1.6.61	
— Børge Andersen	2.10.40			1.11.61		
4 ledige postbudpladser.						
Vinderup:						
overpostbud Knud Haaning	8.12.21		1.4.52	1.3.46	1.1.46	
postbud Søren Jensen	26.6.26			1.11.55	1.8.50	
— Verner Kristen Peder Jensen	4.1.32			1.11.62	1.1.57	
Vrå:						
overpostbud Kai Christiansen	29.5.19		1.5.57	1.11.50	1.8.44	
postbud Jens Christian Nielsen	10.11.22			1.5.57	1.5.47	
Åbybro:						
overpostbud Jens Knudsen Løth	8.2.97		1.4.57	1.4.30	1.12.23	

¹) kontortj. ²) u.f.nr. 1.10.57—28.2.58.

Kontor og personale	Født	I nu-værende stilling	Pakmesterformand	Overpakmester	Overpostbud I	Overpostbud II (postpakmester)	Postbud	Landpostbud	Fagprøve
Ålborg:									
postvagtmaster Hans Mikael									
— Lybæk Christensen	10.3.06	1.9.59 ¹	1.10.46	1.5.37			1.6.32	1.3.30	47/35
— Knud Erik Andersen	14.7.13	1.8.62 ²	1.12.47	1.1.44			1.6.38	49/41
postbudformand Alfred Stenz									
— Hagerup Mortensen	5.12.13	1.4.58	1.12.47	1.7.43			1.1.38	44/38
— Immanuel Larsen	14.10.04	1.10.59	1.9.47	1.11.37			1.11.34	1.7.34	42/36
— Vagn Theodor Krogh Hansen	7.10.15	1.4.62	1.4.51	1.6.44			1.11.39	40/43
— Gunnar Ejstrup	25.3.24	1.9.62	1.5.50			1.4.46	43/49
pakmesterformand Erik Olav									
— Valther Christensen	31.12.16		1.6.52	1.7.46			1.4.41		48/44
— Sigurd Peter Larsen	29.11.22		1.4.58	1.2.48			1.4.46		40/47
overpakmester Karl Gravesen									
— Kilsgaard	6.11.00			1.12.34	1.11.28	1.4.20 ⁸	39/32
— Leif Eigild Christensen	3.4.13			1.1.44	1.5.37	43/38
— Arne Pauli Kaj Andersen	13.2.23			1.2.48	1.4.46	47/47
— Henning Kilde Christensen	17.4.23			1.5.50	1.4.46	41/47
— Gunnar Ejstrup	25.3.24			1.5.50	1.4.46	43/49
— Thomas Pedersen Mølgaard	29.1.23			1.5.50	1.4.46	44/49
— Niels Daniel Hansen	24.1.22			1.6.50	1.8.46	38/48
— Erik Jensen	17.9.24			1.9.50	1.4.48	46/49
— Jens Jørgen Andresen	10.2.19			1.1.51	1.4.48	42/49
— Johannes Evald Christensen	13.7.22			1.6.51	1.10.47	48/50
— Ingemann Steen Hansen	1.7.26			1.7.51	1.7.47	46/51
— Preben Ejnar Rasmussen	31.1.28			1.10.52	1.2.49	53/52
— Holger Giversen	8.12.26			1.10.52	1.12.50	40/52
— Keld Rasmus Andersen	16.10.25			1.10.52	1.1.51	41/52
— Jørgen Christian Nielsen	30.7.25			1.7.54	1.4.52	1.10.46	42/52
— Aage Verner Nielsen	4.4.30			1.9.57	1.9.51	38/57
— Louis Ingemann Poulsen	22.11.29			1.9.57	1.8.54	39/56
— Alfred Fink Madsen	8.2.29			1.2.58	1.3.50	45/56
— Hans Halvor Christiansen	16.5.29			1.6.58	1.6.50	45/53
— Frode Andersen	20.4.30			1.7.58	1.12.54	37/56
— Kaj Velling	2.3.29			1.9.58	1.2.51	44/54
— Knud Erik Svendsen	15.10.28			1.6.59	1.4.53	48/56
— Holger Karl Kristian Sørensen	4.3.31			1.11.59	1.5.53	46/57
— Knud Kristian Haubro Jensen	14.1.30			1.12.61	1.12.56	1.6.54	47/56
—*Kristen Jensen Andersen	28.8.32			1.8.62	1.10.59	1.11.57	40/59
kontorpakmester Robert Møller	16.11.96			1.4.58 ⁴	1.4.44	1.3.33	1.8.19 ⁶		
— Edmund Albert Larsen	31.7.98			1.4.58 ⁴	1.4.47	1.9.40	1.10.19 ⁶		
— Peder Nielsen	1.7.95			1.4.58 ⁴	1.4.47	1.8.44	1.12.29	1.10.25	
— William Heinii Bertram									
— Massmann Petersen	11.5.98			1.4.58 ⁴	1.1.48	1.7.41	1.8.25		
— Børge Asger Helge Pedersen	30.1.16			1.1.61 ⁴	1.4.53	1.4.46	1.2.40		
— Henry Kristian Nielsen	26.6.20			1.4.61 ⁴	1.4.54	1.5.47	1.7.44		
— Knud Georg Olsen	23.2.21			1.4.61 ⁴	1.4.55	1.4.48	1.11.45		
— Frederik Christian Skov	26.6.02			1.4.62 ⁴	1.4.48	1.7.41	1.1.30		
— Torkild Sloth Olsen	26.10.23			1.4.62 ⁴	1.5.56	1.3.50	1.4.46		
— Karlo Verner Madsen	18.3.26			1.4.62 ⁴	1.4.53	1.4.47		
overmontør Kristian Kaj Evald									
— Sørensen	16.6.99		1.4.54 ⁷	1.5.28 ⁸	1.7.24 ⁹			
— Egon Pedersen	22.7.01		1.4.61 ⁷	1.4.51 ⁸	1.3.44	1.6.37	1.4.28	1.4.20 ¹⁰	

¹) postbudformand 1.3.51. ²) postbudformand 1.9.51. ³) telegrafbud, u.f.nr. 1.6.21—31.5.22. ⁴) kontorpakmester. ⁵) ude af postv. 1.5.21—31.7.22°. ⁶) ude af postv. 1.5.21—30.11.22°. ⁷) overmontør. ⁸) montør I. ⁹) chauffør. ¹⁰) telegrafbud.

Kontor og personale	Født	Overpostbud I	Overpostbud (overpostbud II) (postpakmester)	Postbud	Telegrafbud	Landpostbud
<i>(Ålborg)</i>						
overpostbud Ejler Christian Frederik Hedegaard	6.12.95	1.8.37	1.5.19		
— Poul Asgjer Poulsen Londorf	11.12.00	1.4.45	1.11.37	1.11.28	1.4.20	
— Frederik Adolf Andreas Petersen	5.5.96	1.4.46	1.10.43 ¹	1.7.25	1.8.20	
— Peder Kristen Tøfting	7.11.99	1.10.46	1.4.46	1.5.28	1.6.20	
— Karl Emilius Nielsen	6.5.97	1.4.47	1.4.46	1.5.28	1.6.20	
— Frederik Christian Nielsen	9.7.01	1.4.49	1.4.46	1.5.28	1.4.20	
— Theodor Michael Hansen	3.8.98	1.4.50	1.4.46	1.5.26	1.7.19
— Ludvig Johannes Frederik Møller	19.11.98	1.6.50	1.4.46	1.6.32	1.6.26
— Arnold Kristen Sørensen	10.8.00	1.6.50	1.4.46	1.7.34	1.3.30
— Carlo Gunner Sørensen	9.11.12	1.5.51	1.11.48 ²	1.9.37		
— Knud Anker Steffenauer	10.11.02	1.5.51	1.9.44	1.3.35		
— Leo Vilhelm Jørgen Dal Christensen	11.3.13	1.5.51	1.7.45	1.12.37		
— Hans Jørgen Martin Sofus Jensen	25.7.02	1.5.51	1.4.46	1.12.34		
— Hans Kaj Møller	5.12.04	1.8.51	1.4.46	1.8.37		1.3.37
— Vilhelm Bollerup Madsen	19.4.12	1.6.52	1.4.46	1.5.38		
— Willy Jacob Marius Svendsen	26.6.15	1.6.53	1.4.46 ³	1.11.39		
— Karl Anker Kragh	4.11.15	1.7.53	1.6.50	1.6.40 ⁴		
— Johannes Christian Poulsen Londorf	24.3.19	1.3.54	1.5.47	1.8.43		
— Roland Christensen	27.7.16	1.4.54	1.11.46	1.8.40		
— Hans Tage Heftholm	28.2.18	1.2.55	1.6.50	1.3.42		
— Aage Max-Jakobsen	19.4.15	1.9.55	1.5.51	1.12.39 ⁵		
— Frank Jensen	6.4.17	1.4.57	1.5.51	1.3.44		1.5.41
— Niels Georg Madsen	29.12.22	1.5.57	1.4.48	1.4.46		
— Hans Jørgen Jervild	12.11.23	1.6.57	1.5.51 ⁶	1.4.46		
— Hans Jørgen Jensen	25.5.24	1.12.57	1.8.51	1.4.46		
— Poul Erik Nielsen	26.6.27	1.3.55 ⁷	1.7.48		
— ⁸ Idæus Nørgaard	15.3.23	1.4.53	1.1.48		
— Knud Børge Larsen	11.9.25	1.7.53	1.10.46		
— Jens Christian Frederiksen	12.12.14	1.4.54 ⁸	1.9.46		
— Olav Bukholdt Andersen	27.12.26	1.4.54	1.1.48		
— Anders Poul Kristensen	16.5.27	1.4.54	1.6.48		
— ⁹ Verner Larsen Guldbæk	12.9.27	1.8.54	1.10.48		
— Aage Vilhelm Mortensen	28.1.24	1.2.55	1.3.47		
— Villy Andersen	10.11.26	1.11.55	1.1.48		
— Carl Werner Hansen	15.6.26	1.5.56	1.7.47		
— ⁹ Jens Vilhelm Thomsen	10.10.27	1.5.56	1.11.48		
— ⁹ Peter Bach Jensen	1.10.23	1.4.57	1.9.55		1.6.48
— ⁹ Gunnar Larsen	2.4.28	1.4.57	1.4.54		1.2.51
— Ernst Sigfrid Clemensen	26.12.24	1.5.57	1.9.47		
— Ejner Marinus Lassen	8.11.26	1.6.57	1.1.48		
— ⁹ Frank Børge Nielsen	2.3.30	1.9.57	1.4.51		
— Werner Jensen	16.1.26	1.4.53 ¹⁰	1.2.47		
— Knud Ingemar Jensen	2.3.23	1.1.58	1.5.48		
overchauffør Knud Pedersen	20.2.21	1.4.56 ¹¹	1.12.48 ¹²	1.12.45		
chauffør Frank Buus Nielsen	21.11.28	1.4.53 ¹²	1.1.50		
— Verner Vally Nielsen	17.2.25	1.4.55 ¹²	1.3.50		
postbud Erik Fjeldgaard	21.3.24	1.5.48		
overpostbud Niels Frederik Andreasen	11.3.02	1.4.62	1.6.50		1.9.25
postbud Marius Severin Jensen	27.6.02	1.4.62		1.11.26
— Ejner Svend Jensen	3.1.23	1.6.48		
— Frank Christian Skov	22.1.28	1.2.49		

¹⁾ chauffør 1.6.37. ²⁾ chauffør 1.3.44–31.10.48. ³⁾ overtelegrafbud II 1.8.46–31.5.52. ⁴⁾ overpostbud II 1.9.46–28.2.50. ⁵⁾ overpostbud II 1.4.46–30.11.50. ⁶⁾ chauffør 1.8.50–30.4.51. ⁷⁾ chauffør 1.6.51–28.2.55. ⁸⁾ overpostbud II 1.5.49–28.2.54, postbud 1.3.54. ⁹⁾ kontortj. ¹⁰⁾ postbud 1.9.–30.9.57. ¹¹⁾ overchauffør. ¹²⁾ chauffør.

Kontor og personale	Født	Postbud	Land- postbud	Fag- prøve
<i>(Ålborg)</i>				
postbud Andreas Nielsen	13.2.28	1.3.49		
— Thorvald Simon Johannes Larsen	23.1.25	1.3.49		
— Poul Jakobsen	6.10.24	1.6.49		
— Orla Preben Furring Andersen	25.10.24	1.6.49		
— Ove Lentz Munk	26.11.26	1.7.49		
— Orla Bach	18.7.28	1.8.49		
— Karl Johan Wiberg	22.1.26	1.8.49		
— Christian Ludvig Brix	29.10.24	1.9.49		
— Johan David Klarlund Bødker Jensen	24.5.15	1.4.62	1.10.39	
— Henning Robert Carlsen	16.8.26	1.11.49		
— Karlo Rønfeldt Nielsen	8.7.25	1.4.50		
— Karl Hansen	22.5.25	1.4.50		
— Henry Larsen	23.4.29	1.5.50		
— Torkil Pedersen Holt	16.9.29	1.10.50		
— Carl Geo Ellgaard Hansen	16.6.27	1.1.51		
— Georg Flemming Johansen	14.12.28	1.2.51		
— Kaj Aage Andersen	5.8.29	1.6.51		
— Reinhardt Lynge Pedersen	5.6.30	1.7.51		
— Poul Anker Jørgensen	13.7.30	1.8.51		
— Niels Søren Anton Andersen	4.5.31	1.6.52		
— Einar Hjelm Hansen	17.6.28	1.5.53		
— Hans Justesen	12.4.29	1.11.53		
— Svend Haals	13.6.30	1.5.54	1.1.54	
— Ivan Birger Christensen	13.6.33	1.10.55		
— Niels Juul Andersen	25.12.33	1.11.56		
— Povl Henning Christiansen	7.1.34	1.5.56		
— Holger Lund Sørensen	28.8.30	1.5.55		
— Knud Larsen	26.5.34	1.10.56		
— Børge Nedergaard	1.1.35	1.4.57		
— Vagn Lykke	21.3.31	1.5.56		
— Arne Larsen	29.5.31	1.5.56		
— Jens Peter Remmer Nielsen	1.1.32	1.5.56		
— Knud Arne Jensen	5.5.35	1.9.57		
— Knud Aage Jensen	13.5.35	1.9.57		
— Franz Hugo Andreas Schultz	23.1.32	1.6.56		
— Peer Ejvind Christiansen	23.7.35	1.11.57		
— Knud Christian Gudmundsen	21.7.35	1.1.58		
— Louis Wilmar Wilquin	22.11.35	1.3.58		
— John Rosenmeyer	5.12.35	1.6.58		
— Kaj Jochumsen	18.1.36	1.4.58		
— Ib Larsen	29.3.34	1.6.57		
— Aage Nielsen	18.10.36	1.3.59		
— Poul Pedersen	11.1.33	1.11.57		
— Gunner Andersen	25.1.33	1.11.57		
— Jens Peter Lindgreen	12.2.34	1.11.57		
— Bent Erling Poulsen	29.4.33	1.5.58		
— Egon Møller	24.6.36	1.7.58		
— Gert Eilif Kristensen	31.5.38	1.7.59		
— Egon Hansen	24.6.38	1.9.60		
— Arne Bengtson	5.10.38	1.9.60		
— Bent-Ole Vejby Nielsen	14.1.39	1.5.61		
— Jørn Jensen	1.12.39	1.3.61		
— John Christensen	17.1.40	1.5.62		
— Martin Kresten Majaard Pedersen	29.2.40	1.7.62		

Kontor og personale	Født	Overpost- bud II	Postbud	Land- postbud	Fag- prøve
<i>(Ålborg)</i>					
postbud Leo Røjkjær.....	20.4.40		1.8.62		
— Herluf Højriis Jensen.....	11.4.38		1.6.62		
— Finn Søndergaard Larsen.....	20.4.40		1.6.62		
— Jan Rosendal Andersen.....	17.3.39		1.6.62		
— Ejvind Sten Hørsbjerg.....	17.4.37		1.6.62		
— Orla Kvist Jokumsen.....	5.9.40		1.9.62		
— Ejner Hvid Christensen.....	3.4.39		1.11.62		
— Gunnar Jensen.....	20.4.39		1.11.62		
20 ledige postbudpladser.					
Ålestrup:					
overpostbud Otto Kristiansen.....	28.4.99	1.4.48	1.12.45	1.8.38	
postbud Johannes Larsen.....	23.5.23	1.6.47		
Års:					
overpostbud Martin Kristian Nielsen.....	15.4.00	1.5.50	1.1.37	1.11.30	
postbud Henry Fagernæs Hansen.....	9.10.13	1.3.48	1.8.42	
— Bent Agner Christensen.....	15.1.35	1.5.60	1.9.56	
— — —.....					

Færøerne.

Kontor og personale	Født	Kontor- pak- mester	Over- post- bud I	Over- post- bud II	Postbud
Tórshavn:					
kontorpakmester Jens Peter Egholm Osvald Rubeksen.....	4.3.99	1.4.61	1.5.38	1.6.19
overpostbud Jakob Christian Ferdinand Olsen.....	4.4.02	1.4.54	1.4.46 ¹⁾	1.5.20
— Joen Johannes Pauli Poulsen.....	27.1.08	1.4.51	1.4.34
— Therje Andresen.....	27.1.14	1.4.54	1.1.39
postbud Jacob Pauli Olsen.....	18.4.23	1.4.46
— Johan Ejler Rubeksen.....	8.12.25	1.5.49
— Asmundur Haraldsen.....	2.5.13	1.10.49
— Simun Samuelsen.....	18.6.34	1.7.55
— Arvid Hagbard Dalfoss.....	12.11.35	1.12.56
— Johan á Lava.....	18.7.37	1.7.60
4 ledige postbudpladser.					

¹⁾ u.f.nr. 1.4.—30.6.47.

Uden for nummer.

Tjenestemænd	Sidste tjenestested	Født	Overpakmester	Overpostbud I	Overpostbud II	Postbud	Landpostbud	Uden for nr.
overpakmester Stanislaw Kazimierz								
Sztuk	jbpkt.1(Kbh.)	5.11.28	1.10.56	1.12.54 ¹	1.4.52	1.11.62
overpostbud Jens Peter Petersen	Hillerød	1.5.24	1.11.57	1.4.48	1.4.61
— ² Vagner Kjemtrup Bjørn	Hobro	26.10.22	1.1.57	1.6.53	1.9.47	1.6.61
— Peter Bissenbacher Thomsen	Kbhavn	16.7.26	1.2.58	1.12.52	1.8.47 ³	1.6.62
— Verner Larsen	Kbhavn	24.8.17	1.11.56	1.4.50	1.9.41	1.9.62
overchauffør Ernst Georg Hansen	Kbhavn	15.4.24	1.4.62 ⁴	1.8.52 ⁵	1.4.46 ⁶	1.12.62
postbud Jørgen Glenn Lauritsen	Ålborg	30.7.38	1.3.60	1.6.61
— Poul Andersen	Skive	6.12.35	1.7.58	1.8.61
— Henning Hausgaard Larsen	Kbhavn	29.7.38	1.3.61	15.10.61
— Svend Peter Krogh	Kbhavn	30.3.34	1.1.58	1.11.61
— Kai Erik Nielsen	Kbhavn	21.3.35	1.7.58	1.2.62
— Max Leo Krogh Kristensen	Kbhavn	21.12.35	1.2.59	1.2.62
— Hans Christian Hulgaard	Fredericia	9.5.30	1.4.54	1.4.62
— Erik Johannes Sørensen	Kbhavn	20.9.34	1.7.59	1.4.62
— Verner Mortensen	Kolding	1.12.34	1.3.57	1.5.62
— Jørn Preben Bigum	Århus	27.3.36	1.4.57	1.5.62
— Carl Erik Sørensen	Silkeborg	13.7.28	1.8.49 ⁷	1.7.62
— Mogens Weile	Kbhavn	1.1.29	1.10.52	1.7.62
— Hans Rauhe Nielsen	Nørre-Nebel	19.6.32	1.9.58	1.11.55	1.7.62
— Torben Bendt Krogsbæk Mathiasen	Århus	18.10.36	1.2.59	1.7.62
— Erling Erik Ejegod Christiansen	Kbhavn	11.10.28	1.2.53	1.8.62
— Poul Egon Lauritzen	Kbhavn	3.11.37	1.3.60	1.8.62
— Hans Andersen Jensen	Esbjerg	12.11.29	1.12.50	1.9.62
— Leif Egon Ebbesen	Kbhavn	7.11.30	1.4.52	1.9.62
— Ib Børge Nielsen	Frederikshavn	26.1.35	1.6.57	1.9.62
— Georg Somogyi	Kbhavn	4.1.35	1.4.59	1.9.62
— Jørgen Bent Cramer Jensen	Århus	8.12.34	1.3.58	1.10.62
— Evan Jakobsen	Randers	17.10.34	1.12.59	1.11.62
— Vagn Jonsson	Kbhavn	26.2.34	1.4.56	1.12.62
— Poul Erik Kristensen	Sæby	24.7.38	1.11.60	1.12.62

¹⁾ fagprøve 46/54. ²⁾ kontortj. ³⁾ overpostbud II 1.9.48–31.3.50. ⁴⁾ overchauffør. ⁵⁾ chauffør. ⁶⁾ overpostbud 1.8.48–31.1.49. ⁷⁾ u.f.nr. 1.11.50–31.3.51.

Telegrafkontorer.

Kontor og personale	Født	Post- vagt- mester	Tele- grafbud- formand	Over- telegraf- bud (over- telegraf- bud I)	Overpost- bud (overpost- bud I)	Over- telegraf- bud II	Postbud	Tele- grafbud
Fredericia:								
montør Christian Otto Villiam Jensen ...	10.12.10			1.4.54 ¹		1.10.52 ²	1.8.36	
overtelegrafbud Arnold Niels Brodersen Jørgensen.....	28.12.08			1.4.56		1.9.53 ³	1.7.36	
Hovedtelegrafkontoret i København:								
postvagtimester Laurits Kristian Hansen...	7.3.98	1.4.46	1.5.38	1.6.33 ⁴		1.10.19		1.6.17
— Rasmus Marius Rasmussen, R.....	28.6.96	1.4.48	1.10.38 ⁵	1.8.20		1.10.19		1.11.16
telegrafbudformand Mogens Peter Olaf Jørgensen.....	24.6.15		1.8.57	1.6.52		1.4.47 ⁶	1.7.39	
— Valdemar Georg Olsen.....	12.1.02		1.10.59	1.4.47		1.4.46	1.4.20
kontorpakmester Frode Carl Poul Schrader.....	13.11.99		1.4.61 ⁷	1.4.46 ⁸	1.4.20
— Poul Petersen.....	17.9.16		1.4.62 ⁷	1.4.55	1.5.49 ⁶	1.10.40	
— Poul Ole Hansen.....	28.4.15		1.4.62 ⁷	1.4.56	1.4.47	1.5.39	
arkivformand (7.lkl.) Aage Frederik Larsen. overtelegrafbud Niels Christian Carl Eilvang.....	21.10.95		1.4.49 ⁹	1.4.46	1.5.38	1.4.19 ¹⁰
— Helge Lauritz Martin Riis.....	31.7.98			1.4.46	1.4.44	1.2.30	1.6.19
— Jørgen Hans Thomsen.....	3.7.96			1.4.49	1.4.46	1.5.30	1.9.20
— Kaj Egon Andersen.....	2.10.24			1.4.57	1.4.50	1.4.46	
— Ingemann Rosenkrands Christiansen..	29.9.26			1.4.55	1.11.47	
— Julius Jørgensen.....	9.1.28			1.5.57	1.2.49	
— Valdemar Louis Svendsen.....	18.6.22			1.9.57	1.10.52	
postbud Christian Louis Svendsen.....	27.9.96			1.5.30 ¹¹	1.6.19
overtelegrafbud Herluf Holger Fangel...	4.12.99			1.4.62	1.4.20
overpostbud Bernhard Niels Jacob Nielsen.	15.7.97			1.4.62	1.4.28	1.1.21
postbud Verner Salquist Bruun.....	18.1.29			1.2.50	
— Erik Svend Duus.....	25.7.25			1.9.50	
— Niels Christian John Henningsen.....	27.1.31			1.2.52	
— Otto Julius Larsen.....	14.1.27			1.4.52	
— Bent Harald Larsen.....	4.10.35			1.9.58	
— Flemming Wiberg.....	22.3.39			1.7.60	

Odense:

kontorpakmester Henry Albert Rasmussen. 13.4.98 1.4.62⁷ 1.4.48 1.4.46¹² 1.4.28 1.6.20

**Regnskabskontoret for telegraf og rigstelefon
i København:**

overtelegrafbud Hans Hansen..... 30.1.96 1.4.46 1.4.43 1.5.20
— Svend Bjørn..... 28.6.25 1.4.53 1.7.46
postbud Villy Drøschler Andreassen..... 21.2.30 1.12.55
2 ledige postbudpladser.

¹⁾ montør I. ²⁾ montør II, overpostbud II 1.4.46. ³⁾ overpostbud II 1.4.46, overpostbud I 1.4.52—31.8.53. ⁴⁾ kontorbud 1.3.30.
⁵⁾ overpakmester 1.4.28. ⁶⁾ overpostbud II 1.4.46. ⁷⁾ kontorpakmester. ⁸⁾ postpakmester 1.4.44. ⁹⁾ arkivformand. ¹⁰⁾ overtelegraf-
bud II 1.10.20—30.4.30. ¹¹⁾ overpostbud I 1.4.46—30.4.55. ¹²⁾ overpostbud II.

Kontor og personale	Født	Kontor- pak- mester	Over- telegraf- bud I	Over- post- bud I	Over- telegraf- bud II	Postbud	Tele- grafbud
Rigstelefonkontoret i København:							
overtelegrafbud Poul Rikard Mundberg.....	11.2.22				1.4.53	1.3.46	
Ålborg:							
kontorpakmester Carl Robert Hansen.....	6.8.01	1.4.62	1.12.57	1.4.46		1.5.28 ¹	1.4.20
Århus:							
kontorpakmester Jens Højland Pedersen.....	30.4.97	1.4.62	1.6.57	1.1.41	1.5.30 ²	1.8.20	

¹) postpakmester 1.4.44–30.6.44. ²) postpakmester.

Ingeniørdistrikterne og andre tekniske virksomheder.

Navn	Tjenestested		Født	I nu-værende stilling	Mekaniker i 10. lkl. (mekaniker I)	Mekaniker i 7. lkl. (mekaniker II)	Montør I	Telegrafarbejder
	distr.	bopæl						
Overmekanikere i 12. lønningsklasse.								
42. Karl Johan Poulsen	3	Århus	16.4.06	1.4.59	1.4.52	1.3.49	1.4.42	
44. Svend-Aage Thinggaard Laustsen	ring	Kbhavn	22.10.23	1.4.59	1.4.58	1.9.57		
46. Ernst Østergaard Hansen	1	Nykøbing Fl.	5.11.17	1.3.60	1.4.53	1.11.46	1.4.42	
47. Svend Aage Henriksen	2	Esbjerg	26.8.00	1.4.60	1.12.54	1.2.47	1.5.39 ¹⁾	1.6.25
53. Gunnar Kiærbye-Hansen	ring	Kbhavn	27.9.25	1.4.60	1.5.59	1.5.58		
55. Poul Elith Jacobsen	1	Kbhavn	14.4.11	1.2.61	1.4.54	1.9.46	1.4.42	
56. Knud Vilhelm Winberg	værk	Kbhavn	12.6.12	1.4.61	1.4.54	1.4.49	1.4.46	
58. Andreas Lydeking	2	Haderslev	5.4.16	1.4.61	1.11.54	1.9.46	1.4.42	
59. Eivind Vilhelm Sreentoft	2	Åbenrå	4.9.14	1.4.61	1.2.55	1.2.48	1.4.45	
60. Gunner Thomas Jensen	2	Kolding	1.7.16	1.4.61	1.4.55	1.4.49	1.6.44	
61. Anders Jørgen Mathiasen	1	Stege	14.7.24	1.4.61	1.9.55	1.4.52	1.8.47	
62. Gunnar Krogh	ring	Kastrup	14.1.21	1.4.61	1.4.56	1.4.51	1.8.48	
63. Jes Wolff	2	Tønder	5.7.17	1.4.61	1.4.57	1.4.52	1.11.46	
65. Kay Skaarup Johansen	2	Sønderborg	30.8.23	1.4.61	1.4.58	1.4.52	1.11.48	
66. Richardt Wael	ring	Kastrup	29.10.19	1.4.61	1.4.58	1.4.55	1.1.53	
67. Jørgen Bjerknæs Larsen	3	Karup J.	2.6.24	1.4.61	1.4.58	1.9.55	1.10.50	
68. Wagn Ejgill Schacke	2	Rangstrup	23.4.27	1.4.61	1.7.58	1.7.57	1.2.52	
70. Jørn Carlsen Maak	1	Rønne	30.11.25	1.4.61	1.4.59	1.4.56	1.11.52	
71. Robert Utoft Sørensen	2	Sdr.-Højrup	14.6.30	1.4.61	1.4.59	1.4.58		
72. Kjeld Erik Nielsen	ring	Øverup	30.7.32	1.4.61	1.4.59	1.4.58	1.8.56	
73. Knud Jørgen Møller	3	Mejrup	23.5.24	1.4.61	1.4.59	1.4.58	1.3.57	
75. Erik Johannes Jensen	ring	Kastrup	25.6.31	1.4.61	1.12.59	1.12.58		
76. Tage Jellesen Sleiborg	3	Frejlev	18.3.32	1.4.61	1.5.60	1.5.59		
77. Halfdan Johannes Frandsen	2	Kolding	10.6.14	1.9.61	1.4.53	1.11.46	1.4.42	
78. Ole Bertel Hansen	værk	Kbhavn	30.1.23	1.9.61	1.4.60	1.4.58	1.8.54	
79. Axel Verner Krogh Andersen	1	Kbhavn	16.7.12	1.4.62	1.4.53	1.4.49	1.5.43 ²⁾	
80. Holger Emil Petersen	kabel	Korsør	9.4.99	1.4.62	1.4.54	1.5.44 ³⁾	1.9.36 ¹⁾	1.5.26
81. Carl Erik Larsen	3	Ålborg	18.2.19	1.4.62	1.4.56	1.4.50	1.5.46	
82. Sven Carl Poulsen	værk	Kbhavn	28.11.25	1.4.62	1.12.56			
83. Peder Nielsen	2	Fredericia	16.3.16	1.4.62	1.4.58	1.4.53	1.11.46	
84. Kurt Mortensen	kabel	Kbhavn	14.10.21	1.4.62	1.4.58	1.4.53	1.8.46	
85. Børge Aage Johannsen	2	Odense	24.1.23	1.4.62	1.4.58	1.4.53	1.6.48	
86. Curt Vilhelm Castberg	1	Kbhavn	5.5.21	1.4.62	1.4.58	1.4.53	1.8.48	
87. Ib Alban Petersen	1	Kbhavn	20.6.25	1.4.62	1.4.58	1.4.53	1.10.48	
88. Erik Ove Mørch	værk	Kbhavn	26.7.08	1.4.62	1.7.58	1.4.54	1.9.44	
89. Kaj Johan Harder Mortensen	3	Skåde	6.1.28	1.4.62	1.10.58	1.10.57		
90. Erik Østberg	1	Kbhavn	3.1.20	1.4.62	1.4.59	1.4.54	1.5.49	
91. Egon Johannes Thomsen	2	Fredericia	7.10.23	1.4.62	1.4.59	1.4.55	1.4.50	
92. Knud Erik Krag Jørgensen	1	Nykøbing Fl.	28.12.26	1.4.62	1.4.60	1.2.56	1.9.51	
93. Kai Preben Emil Orfelt	1	Kastrup	29.1.21	1.9.62	1.4.61	1.4.55	1.4.50	
94. Robert Villy Svendsen	ring	Øverup	21.2.36	1.10.62	1.6.60	1.12.58		
Mekanikere i 12. lønningsklasse.								
1. Aage Michael Søndersted	ring	Kalundborg	18.5.03	1.4.62	1.4.43	1.10.39 ³⁾	1.1.29	1.5.26
2. Georg Krogsgaard Rasmussen	ring	Kalundborg	6.2.03	1.4.62	1.9.46	1.4.45 ³⁾	1.12.35	
3. Gunnar Jensen Hollerup	ring	Skive	11.4.08	1.4.62	1.4.51	1.4.46	1.4.42	
4. Verner Peder Hansen	ring	Herstedvester	5.5.13	1.4.62	1.4.52	1.4.46	1.4.42	
5. Christian Thorvald Dithlev Andersen	ring	Skamlebæk	20.10.14	1.4.62	1.4.53	1.2.47	1.4.44	
6. Hans Bernth Thomsen	1	Kbhavn	10.11.14	1.4.62	1.4.55	1.4.48	1.4.42	
7. Ernst Valentin Madsen	1	Kbhavn	24.6.17	1.4.62	1.4.55	1.4.49	1.4.42	
8. Henning Leo Jensen	1	Kbhavn	28.12.19	1.4.62	1.12.55	1.4.50	1.6.45	

¹⁾ montør II 1.7.31. ²⁾ montør II 1.7.38. ³⁾ overmontør.

Navn	Tjenestested		Født	I nu-værende stilling	Mekanikeri 10. lkl. (mekaniker I)	Mekaniker II	Over-montør	Montør I	Telegrafarbejder
	distr.	bopæl							
<i>(mekanikere i 12. lkl.)</i>									
9. Viggo Emanuel Dahl	1	Kbhavn	5.7.20	1.4.62	1.12.55	1.7.50		1.10.49	
10. Svend Peter Hansen	3	Århus	4.2.16	1.4.62	1.4.56	1.4.49		1.12.44	
11. Jul Vagner Svenningsen	3	Århus	8.9.11	1.4.62	1.4.57	1.4.49		1.10.46	
12. Ejgil Johannes Jens Christian Jørgensen	1	Kbhavn	28.2.17	1.4.62	1.4.57	1.4.50		1.12.46	
13. Viggo Georg Borchmann	3	Århus	19.1.18	1.4.62	1.4.57	1.4.52		1.12.47	
14. Poul Frederik Louis Bolvinkel	2	Odense	31.1.20	1.4.62	1.4.57	1.4.52		1.3.48	
15. Karsten Vilhelm Bertelsen	r.ing	Lindholm	28.5.14	1.4.62	1.4.57	1.9.53		1.1.51	
16. Svend Aage Henry Pedersen	3	Århus	27.9.19	1.4.62	1.9.57	1.4.50		1.4.45	
18. Tonnes Brinch	1	Kbhavn	18.3.21	1.4.62	1.4.58	1.7.51		1.11.47	
19. Erik Valder Rørvig	2	Sønderborg	23.2.15	1.4.62	1.4.58	1.6.52		1.4.46	
20. Albert Heinrich Asmus	2	Haderslev	1.8.20	1.4.62	1.4.58	1.4.53		1.8.44	
21. Svend Erik Laursen	3	Århus	19.11.15	1.4.62	1.4.58	1.4.53		1.10.48	
22. Harry Thorvald Hansen	3	Århus	23.2.20	1.4.62	1.4.59	1.4.54		1.3.49	
23. Kaj Holm Jensen	3	Ålborg	22.11.23	1.4.62	1.4.59	1.4.54		1.3.49	
24. Erik Arthur Andersen	værk	Kbhavn	5.3.32	1.4.62	1.4.59	1.4.57		1.12.55	
25. Carl Christian Andersen	r.ing	Kastrup	22.9.32	1.4.62	1.12.59	1.4.58		1.1.57	
27. Ejner Christian Kjær	2	Gram	11.7.28	1.4.62	1.4.60	1.12.57		1.6.54	
28. Erik Nielsen	2	Tønder	14.7.23	1.11.62	1.4.61	1.7.55		1.9.50	
Antennemester.									
Ingolf Søren Koch Palshej	r.ing	Kbhavn	7.1.12	1.4.58	1.2.49 ¹		1.9.46	1.4.42	
Linjermestre i 12. lønningsklasse.									
1. Henry Christian Wulff Frydkjær	2	Åbenrå	27.3.95	1.4.62	1.4.46 ¹		1.6.45	1.11.35 ²	1.6.19
2. Andreas Thomsen	2	Haderslev	15.1.95	1.4.62	1.2.48 ¹		1.11.40	1.1.29 ³	1.12.18
3. Hans Christian Reimers	3	Århus	13.4.96	1.4.62	1.9.54 ¹		1.4.50	1.4.47 ⁴	1.11.22
4. Peter Hansen	2	Sønderborg	21.2.97	1.4.62	1.10.54 ¹		1.4.48	1.9.36 ⁵	24.7.20 ⁶
5. Johannes Martin Clausen	2	Tønder	28.2.01	1.4.62	1.6.58 ¹		1.12.54	1.11.47 ⁷	1.6.25
6. Magnus Carsten Christian Engel	2	Haderslev	29.3.17	1.12.62			1.4.60 ⁹	1.11.53 ¹⁰	1.2.43
Hovmester i 12. lønningsklasse.									
Ejner Friis Kromann	kabel	Korsør	9.10.19	1.4.62	1.4.55 ⁸			1.11.50	
Mekanikere i 10. lønningsklasse.									
3. Louis Cornelius Jensen	2	Haderslev	23.1.95		1.5.36	1.9.22	1.7.21	
5. Graves Thomsen Kilsgaard	1	Kbhavn	10.9.93		1.4.39	1.5.32	1.1.26	1.3.22
6. Peter Frederiksen	r.ing	Herstedvester	26.1.95		1.4.43	1.6.36	1.5.25	
13. Michael Bonnichen	3	Århus	16.1.97		1.4.46	1.7.39	1.9.32	
16. Max Einer Kristensen	2	Sønderborg	26.4.08		1.9.46	1.4.46	1.9.37	
47. Christian Sørensen	1	Kbhavn	6.4.97		1.7.54	1.4.47	1.3.32 ⁹	
52. Niels Schmidt Hansen	r.ing	Kalundborg	3.2.06		1.4.55	1.4.46	1.4.42	
55. Olaf Nicolai Schrøder	3	Århus	16.5.10		1.4.55	1.4.49	1.5.44	
64. Povl Kristian Hansen	r.ing	Skamlebæk	23.12.16		1.4.56	1.4.49	1.2.45	
65. Reinholt Karl Sørensen	r.ing	Herstedvester	13.4.17		1.4.56	1.4.50	1.5.46	
79. Axel Eeg	værk	Kbhavn	18.1.96		1.4.58	1.4.46	1.5.25 ¹⁰	1.6.19 ¹¹
80. Hans Erik Svendsen	r.ing	Kalundborg	10.11.12		1.4.58	1.1.48	1.8.43	
81. Frode Nielsen	2	Åbenrå	7.4.16		1.4.58	1.4.49	1.4.45	
82. Algot Lieberkind	1	Kbhavn	2.7.12		1.4.58	1.4.51	1.6.45	
88. Tage Wulf Jensen	2	Odense	9.12.19		1.4.58	1.10.52	1.7.49	

¹⁾ linjermester. ²⁾ montør II, telegrafarbejder 1.11.19–31.10.20. ³⁾ montør II 1.1.21. ⁴⁾ montør II 1.6.38. ⁵⁾ montør II 1.5.24. ⁶⁾ overtaget fra tysk tjeneste. ⁷⁾ montør II 1.9.39. ⁸⁾ 10. lkl. fra 1.4.58. ⁹⁾ montør II 1.10.20. ¹⁰⁾ håndværker, kontorbud 1.5.24. ¹¹⁾ postbud, ude af postv. 1.6.21–30.4.22^o.

Navn	Tjenestested		Født	Mekani- niker i 10. lkl.	Meka- niker i 7. lkl. (mekani- niker II)	Montør I	Montør II	Tele- grafar- bejder
	distr.	bopæl						
<i>(mekanikere i 10. lkl.)</i>								
108. Kay Verner Christensen	2	Odense	9.5.23	1.12.58	1.4.54	1.7.49		
111. Erik Gotfred Emanuel Uth	3	Århus	6.1.23	1.4.59	1.4.54	1.11.48		
112. Børge Hansen	3	Århus	24.4.22	1.4.59	1.4.54	1.12.48		
113. Erik Carl Clausen	r.ing	Skamlebæk	24.6.16	1.4.59	1.4.54	1.3.49		
125. Harry Høyland Stage	3	Skåde	21.3.24	1.7.59	1.7.58			
126. Jacob Ludvig Bang Jensen	2	Sdr.-Højrup	5.11.31	1.11.59	1.11.58			
129. Orla Buus Jensen	r.ing	Arnager	20.4.31	1.12.59	1.4.58	1.6.57		
130. Johannes Flemming Jørgensen	r.ing	Kastrup	1.7.32	1.12.59	1.4.58	1.3.58		
132. Børge Møhring Jørgensen	r.ing	Kastrup	13.2.28	1.12.59	1.7.58			
136. Boe Willy Hansen	1	Kbhavn	7.11.06	1.4.60	1.4.46	1.4.42		
137. Roger Børge Nielsen Skov	3	Århus	25.7.02	1.4.60	1.4.48	1.4.42	1.7.31	
138. Ejnar Holger Roald Malgaard	1	Kbhavn	5.4.17	1.4.60	1.4.49	1.8.43		
139. Jørgen Karl Johansen	2	Haderslev	14.9.16	1.4.60	1.4.53	1.7.45		
140. Harry Andersen	1	Slagelse	21.5.21	1.4.60	1.4.53	1.3.48		
141. Leif Aksel Jørgensen	1	Kbhavn	13.10.21	1.4.60	1.4.53	1.3.48		
142. Georg Anton Thyme	1	Kalundborg	30.9.24	1.4.60	1.4.53	1.8.48		
143. Vilhelm Pallesgaard Kristensen	r.ing	Herstedvester	16.10.16	1.4.60	1.4.54	1.4.49		
144. Tage Bruno Malte Jacobsen	1	Kbhavn	24.10.20	1.4.60	1.4.54	1.7.49		
145. Christian Nielsen	3	Århus	20.12.25	1.4.60	1.9.55	1.10.50		
147. Ole Mehbus Jensen	r.ing	Kastrup	25.12.22	1.4.60	1.4.56	1.1.48		
151. Poul Kyster	værk	Kbhavn	13.6.20	1.4.60	1.4.58 ¹⁾	1.1.56		
152. Erik Lundorff Larsen	3	Skåde	18.5.30	1.4.60	1.4.58	1.12.57		
153. Gunnar Sørensen	3	Frejlev	13.7.33	1.5.60	1.10.58			
155. Eivind Harald Hansen	r.ing	Kastrup	21.3.33	1.5.60	1.5.59			
157. Erling Andersen	r.ing	Kastrup	8.6.34	1.6.60	1.6.59			
158. Robert Stenger	r.ing	Øverup	10.5.30	1.6.60	1.6.59			
159. Tommy Erik Bay	3	Mejrup	22.1.36	1.6.60	1.6.59			
160. Finn August Olsen	3	Skåde	23.6.34	1.10.60	1.6.59			
161. Eigil Brodersen	3	Skåde	5.4.36	1.10.60	1.7.59			
162. Hardy Frandsen	3	Frejlev	7.12.35	1.2.61	1.2.60			
163. Leif Anker Garset	1	Kbhavn	13.9.27	1.3.61	1.4.57	1.12.51		
164. Anthon Theodor Nielsen	2	Åbenrå	1.4.95	1.4.61	1.4.43 ²⁾	1.3.32	1.5.24	17.6.20 ³⁾
165. Jens Christian Laursen	3	Århus	24.7.98	1.4.61	1.7.47	1.2.42	1.5.28	1.11.24
166. Anders Ludvig Henry Rasmussen	1	Kbhavn	19.6.01	1.4.61	1.4.49	1.9.43	1.5.25	
167. Withold Trytek	3	Ålborg	19.9.15	1.4.61	1.4.53	1.8.48		
168. Sven Aage Brinch	1	Kbhavn	24.5.24	1.4.61	1.9.53	1.11.48		
169. Jens Terman Frederiksen	2	Åbenrå	11.8.22	1.4.61	1.4.54	1.11.48		
170. Harry Lars Peder Pedersen	værk	Kbhavn	26.7.13	1.4.61	1.4.54	1.3.49		
171. Oskar Marinus Henriksen	2	Odense	12.10.20	1.4.61	1.4.54	1.7.49		
172. Ernst Olaf Olsen	1	Kbhavn	7.12.24	1.4.61	1.4.54	1.7.49		
173. Aage Jens Grønlund	1	Kbhavn	9.1.27	1.4.61	1.4.54	1.8.49		
174. Georg Kylleskøb Andersen	2	Haderslev	9.4.20	1.4.61	1.2.55	1.10.49		
175. Helge Vile	1	Kbhavn	20.5.26	1.4.61	1.4.55	1.11.49		
176. Erik Verner Hansen	r.ing	Skamlebæk	28.7.21	1.4.61	1.4.55	1.11.49		
177. Irgens Frank Rasmussen	1	Kbhavn	5.11.22	1.4.61	1.4.55	1.11.49		
178. Børge Carl Skjoldkjær	1	Kbhavn	20.1.20	1.4.61	1.4.55	1.3.50		
180. Karl Erik Sjøstrøm	1	Kbhavn	27.2.24	1.4.61	1.4.55	1.4.50		
181. Per Vejen Andersen	1	Kastrup	20.1.26	1.4.61	1.4.55	1.4.50		
182. Lejf Andkjær	2	Odense	1.10.20	1.4.61	1.4.55	1.4.50		
183. Peter Andreas Clausen	2	Åbenrå	10.12.21	1.4.61	1.4.55	1.4.50		
184. Georg Reitov	r.ing	Herstedvester	16.9.24	1.4.61	1.4.55	1.5.50		
185. Theodor Georg Peter West	r.ing	Skamlebæk	17.5.19	1.4.61	1.4.55	1.5.50		

¹⁾ håndværker. ²⁾ overmontør. ³⁾ overtaget fra tysk tjeneste.

Navn	Tjenestested		Født	Mekani- ker i 10. lkl.	Meka- niker i 7. lkl. (mekani- ker II)	Montør I	Montør II	Tele- grafar- bejder
	distr.	bopæl						
<i>(mekanikere i 10. lkl.)</i>								
186. William Oscar Hansen	kabel	Korsør	16.12.21	1.4.61	1.4.55	1.6.50		
187. Jørgen Buch Christiansen	1	Kbhavn	22.12.26	1.4.61	1.4.55	1.6.50		
188. Aage Simon Havemann Christiansen	r.ing	Herstedvester	29.10.22	1.4.61	1.4.55	1.7.50		
190. Børge Bechmann	1	Stege	29.3.26	1.4.61	1.11.55	1.4.51		
191. John Ervin Andersen	1	Kbhavn	2.12.20	1.4.61	1.2.56	1.1.51		
192. Bjørn Helmuth Kyhn	1	Kastrup	23.12.20	1.4.61	1.3.56	1.2.51		
193. Ole Saxosen	1	Kastrup	24.9.23	1.4.61	1.3.56	1.11.51		
194. Niels Peter Jespersen	3	Ålborg	30.11.15	1.4.61	1.4.56	1.1.51		
195. Jens Anker Toldbod	3	Ålborg	30.12.19	1.4.61	1.4.56	1.1.51		
196. Hans Peter Ernst Sørensen	2	Åbenrå	17.11.25	1.4.61	1.4.56	1.2.51		
197. Poul Vilhelm Konstantin Fammé	2	Fredericia	24.10.23	1.4.61	1.4.56	1.4.51		
198. Kai Asly Nielsen	3	Århus	4.10.26	1.4.61	1.4.56	1.6.51		
199. Rasmus Vrang Lassen	2	Kolding	14.2.26	1.4.61	1.4.56	1.8.51		
200. Hartvig Bach Madsen	r.ing	Kbhavn	9.11.24	1.4.61	1.4.57	1.2.52		
201. Josef Adam Gabrysiak	2	Sønderborg	5.3.27	1.4.61	1.4.57	1.2.52		
202. Frode Christian Madsen	2	Esbjerg	26.2.26	1.4.61	1.4.57	1.3.52		
203. Poul Emil Kristiansen	2	Tønder	30.10.23	1.4.61	1.4.57	1.5.52		
204. Palle Woldemar Jørgensen	1	Kbhavn	8.6.27	1.4.61	1.4.57	1.10.52		
205. Karl Edmund Valentin	1	Kbhavn	29.11.23	1.4.61	1.4.58	1.1.53		
206. Christian Henning Hansen	r.ing	Kastrup	11.6.25	1.4.61	1.8.58			
207. Ove Lynggaard Christensen	r.ing	Kastrup	19.9.32	1.5.61	1.5.60			
209. Niels Markus Nielsen	3	Frejlev	26.5.37	1.9.61	1.9.60			
210. Erik Nielsen	2	Højen	24.5.32	1.10.61	1.10.60			
211. Jens Richardt Jensen	3	Mejrup	3.5.36	1.10.61	1.10.60			
212. Kaj Pedersen	r.ing.	Øverup	11.12.29	1.11.61	1.11.60			
213. Per Sigurd Flindt Christensen	r.ing.	Kbhavn	13.1.30	1.11.61	1.11.60			
214. Niels Christian Hansen	3	Mejrup	19.12.31	1.11.61	1.11.60			
215. Herluf Strøjr Pedersen	r.ing.	Kbhavn	16.9.32	1.11.61	1.11.60			
217. Svend Korsholm Jensen	2	Rangstrup	7.2.34	1.11.61	1.11.60			
218. Evald Juhl Rasmussen	r.ing	Øverup	20.7.34	1.11.61	1.11.60			
219. Knud Erik Herner Kristensen	r.ing.	Kbhavn	12.3.31	1.12.61	1.12.60			
220. Søren Peter Thomsen	r.ing.	Kbhavn	29.10.35	1.12.61	1.12.60			
221. Niels Peder Jensen	1	Kbhavn	3.6.01	1.4.62	1.3.43 ¹	1.5.34		
222. Helmuth Almind	1	Kbhavn	16.3.12	1.4.62	1.4.49	1.5.44		
223. Severin Bagh	3	Ålborg	21.3.01	1.4.62	1.4.51	1.4.43	1.6.30	1.4.20 ²
224. Hans Kristian Nielsen	1	Korsør	15.8.00	1.4.62	1.4.52	1.2.47	1.11.33	1.1.26
225. Ervind Georg Lund	1	Kbhavn	4.11.19	1.4.62	1.4.55	1.2.50		
226. Kaj Oskar Alfred Nielsen	r.ing	Skamlebæk	19.7.23	1.4.62	1.4.56	1.7.50		
227. René Tannenberg	1	Kbhavn	11.6.24	1.4.62	1.4.56	1.1.51		
228. Hans Erik Kurt Jensen	1	Kbhavn	9.8.28	1.4.62	1.4.56	1.2.51		
229. Kurt Henry Ottesen	1	Kbhavn	30.1.26	1.4.62	1.4.56	1.2.51		
230. John Ekerøth-Petersen	r.ing	Herstedvester	23.10.19	1.4.62	1.4.56	1.5.51		
231. Villy Strandby Sørensen	1	Kbhavn	2.10.25	1.4.62	1.4.56	1.9.51		
232. Villy Nielsen	1	Kbhavn	20.9.24	1.4.62	1.4.56	1.10.51		
233. Palle Ove Jensen	1	Kbhavn	21.10.24	1.4.62	1.4.56	1.11.51		
234. Ejnar Albert Nørgaard	værk	Kbhavn	10.10.16	1.4.62	1.10.56	1.8.54		
235. Iver Hugo Grevsen	1	Kbhavn	3.3.09	1.4.62	1.4.57	1.11.46		1.6.38 ³
236. Orla Willi Nielsen	1	Kbhavn	16.3.22	1.4.62	1.4.57	1.2.51		
237. Ernst Frederik Peter Larsen	1	Kbhavn	19.6.24	1.4.62	1.4.57	1.6.51		
238. Preben Carlo Christophersen	1	Kbhavn	5.8.28	1.4.62	1.4.57	1.12.51		
239. Per Anker Paldan	1	Kbhavn	30.8.28	1.4.62	1.4.57	1.12.51		
239a. Sven Ib Nielsen	2	Åbenrå	12.7.25	1.4.62	1.4.57	1.2.52		

¹) overmontør. ²) telegrafbud, overttelegrafbud II 1.5.26, postbud 1.5.29. ³) postbud.

Navn	Tjenestested		Født	I nu-værende stilling	Mekaniker i 7. lkl. (mekaniker II)	Montør I	Montør II	Telegrafarbejder
	distr.	bopæl						

(mekanikere i 10. lkl.)

240.	Jørgen Bacher	r.ing	Kalundborg	14.2.21	1.4.62	1.4.57	1.2.52	
241.	Gunnar Mathias Jensen	3	Århus	12.6.26	1.4.62	1.4.57	1.7.52	
242.	Erik Kantø	kabel	Korsør	30.10.27	1.4.62	1.4.57	1.10.52	
243.	Erik Heinrich Hertzum Nissen	1	Kbhavn	15.2.26	1.4.62	1.4.57	1.10.52	
244.	Vagn Egon Jørgensen	1	Kastrup	28.9.27	1.4.62	1.4.58	1.8.52	
245.	Erik Kaj Wendelbo Jakobsen	1	Kbhavn	6.3.27	1.4.62	1.4.58	1.2.52	
246.	Holger Arne Bjørnø Jørgensen	1	Kbhavn	9.6.25	1.4.62	1.4.58	1.11.52	
247.	Julius Riné Hansen	3	Århus	4.3.26	1.4.62	1.4.58	1.11.52	
248.	Egon Frode Pedersen	1	Kbhavn	2.6.28	1.4.62	1.4.58	1.11.52	
249.	Mogens Folmer Jensen	1	Nykøbing Fl.	9.10.24	1.4.62	1.4.58	1.12.52	
250.	Niels Thorkild Kjær Christensen	3	Ålborg	28.10.27	1.4.62	1.4.58	1.4.53	
251.	Egon Otto Petersen	2	Kolding	30.10.24	1.4.62	1.4.58	1.5.53	
252.	Jørgen Preben Sørensen	1	Kbhavn	5.6.28	1.4.62	1.4.58	1.5.53	
253.	Frants Walther Friis	1	Kbhavn	6.2.28	1.4.62	1.4.58	1.5.53	
254.	Erik Westersø Julsgaard	3	Århus	28.4.28	1.4.62	1.4.58	1.6.53	
255.	Verner Laustsen	3	Århus	21.6.29	1.4.62	1.4.58	1.8.53	
256.	Mogens Petersen	1	Kastrup	30.4.32	1.4.62	1.4.58	1.11.54	
257.	Thomas Thomsen Tækker	2	Kolding	20.3.28	1.4.62	1.4.58	1.11.53	
258.	Karl William Aarestrup	1	Kbhavn	27.6.24	1.4.62	1.4.58	1.11.53	
259.	Edvin Vilhelm Nielsen	1	Kbhavn	26.2.31	1.4.62	1.4.58	1.4.55	
260.	Benny Rahm	1	Kbhavn	2.10.29	1.4.62	1.4.58	1.3.54	
261.	Arne Mogens Pedersen	1	Kbhavn	1.7.24	1.4.62	1.4.58	1.3.54	
262.	Erik Jørgensen	værk	Kbhavn	28.3.29	1.4.62	1.4.58 ¹	1.4.54	
263.	Ib Søndersted	r.ing	Kbhavn	21.4.32	1.4.62	1.4.58	1.3.55	
264.	Børge Voltmann Enevoldsen	3	Århus	6.1.25	1.4.62	1.4.58	1.6.54	
264a.	Arthur Iversen	2	Åbenrå	22.9.27	1.4.62	1.4.58	1.6.54	
265.	Niels Henning Jensen	3	Århus	21.6.28	1.4.62	1.4.58	1.6.54	
266.	Per Dam Andersen	3	Århus	6.12.30	1.4.62	1.4.58	1.6.54	
267.	Henning Mikkelsen	3	Århus	22.8.27	1.4.62	1.4.58	1.10.53 ²	
268.	Jørn Nielsen	3	Århus	27.4.28	1.4.62	1.4.58	1.7.54	
269.	Regnar Westenholtz Pedersen	3	Århus	13.4.31	1.4.62	1.4.58	1.7.54	
270.	Poul Jens Jamrath	1	Kbhavn	1.5.30	1.4.62	1.4.58	1.7.54	
271.	Ivar Kaj Jensen	værk	Kbhavn	31.1.29	1.4.62	1.4.58	1.8.54	
272.	Ejler Lindblad Thomassen	1	Kbhavn	28.4.29	1.4.62	1.4.58	1.8.54	
273.	Hans Nielsen Unbehaun	2	Åbenrå	3.9.28	1.4.62	1.4.58	1.12.54	
274.	Ove Kragh	3	Ålborg	2.9.29	1.4.62	1.4.58	1.3.55	
275.	Eigil Erland Nielsen	1	Kbhavn	13.12.30	1.4.62	1.4.58	1.5.55	
276.	Dennis Carl Møller	2	Tønder	8.4.28	1.4.62	1.4.58	1.9.55	
277.	Knud Kristian Juul Hansen	2	Odense	17.10.29	1.4.62	1.4.58	1.10.55	
278.	Jørgen Salhaage	r.ing	Kastrup	15.3.36	1.5.62	1.5.61		
279.	Franz Josef Dziegiel	r.ing	Kbhavn	10.3.23	1.7.62	1.4.58 ³	1.4.57	
280.	Aksel Gunnar Jensen	r.ing	Gladsaxe	5.1.30	1.7.62	1.7.61		
281.	Niels Ole Hansen	r.ing	Kastrup	25.12.35	1.7.62	1.7.61		
282.	Keld Mogens Klinke	r.ing	Kastrup	13.9.35	1.7.62	1.7.61		
283.	Christian Jensen	r.ing	Kbhavn	18.12.29	1.8.62	1.8.61		
284.	Ejvind Fugleholm Nielsen	r.ing	Kbhavn	23.7.33	1.8.62	1.8.61		
285.	John Christian Karle	1	Kbhavn	15.3.28	1.11.62	1.4.58	1.5.54	
286.	Jørgen Poulsen	1	Kbhavn	22.11.29	1.12.62	1.4.58	1.4.57	

Linjemestre i 10. lønningssklasse.

12.	Carl Johan Larsen	r.ing	Kbhavn	17.2.98	1.4.55	1.4.48 ⁴	1.8.45	1.11.33
14.	Hans Peter Charles Rasmussen	r.ing	Skamlebak	31.1.11	1.4.61	1.4.46 ⁴	1.4.42	

1) håndværker. 2) u.f.nr. 1.4.-31.12.57. 3) u.f.nr. 1.10.60-30.9.61. 4) overmontør.

Navn	Tjenestested		Født	I nu-værende stilling	Mekaniker i 7. lkl. (mekaniker II)	Montør I	Montør II	Telegrafarbejde
	distr.	bopæl						
<i>(linjemestre)</i>								
15. Heinrich Carl Gottfried Asmus.....	2	Haderslev.....	13.11.97	1.4.62	1.4.47 ¹	1.5.42	1.7.31	1.10.22
16. Peter Thomsen.....	2	Åbenrå.....	29.1.00	1.4.62	1.4.50 ¹	1.5.37	1.2.26	1.11.24
17. Jens Herluf Kristensen.....	3	Ålborg.....	18.12.06	1.4.62	1.4.54 ¹	1.11.50	1.3.46	1.3.40
18. Sofus Johannes Christian Schneidereit.....	2	Kolding.....	24.9.19	1.4.62	1.4.57 ¹	1.6.52	1.2.48	1.3.44
19. Hans Jørgen Hansen.....	2	Gram.....	15.5.01	1.4.62	1.5.57 ¹	1.4.50	1.11.43	1.10.25
20. Hans Elley.....	2	Sønderborg.....	11.3.17	1.4.62	1.2.59 ²	1.2.49	1.2.43
21. Anders Erling Jensen.....	1	Kbhavn.....	14.9.19	1.5.62	1.4.57 ¹	1.4.52	1.7.50	1.2.46
Overmontører i 10. lønningsklasse.								
1. Ove Johannes Jensen.....	2	Gram.....	27.12.97	1.4.62	1.4.55 ¹	1.11.47	1.11.41	1.6.25
2. Henrik Larsen.....	kabel	Korsør.....	7.9.25	1.4.62	1.6.55 ¹	1.1.51
3. Sophus Jensen Nørgaard.....	2	Åbenrå.....	10.8.00	1.4.62	1.9.55 ¹	1.3.49	1.7.43	1.6.25
4. Andreas Ingvar Nielsen.....	2	Tønder.....	2.7.18	1.4.62	1.4.58 ²	1.4.55	1.4.51	1.8.46
Mekanikere i 7. lønningsklasse.								
9. Laurits Jensen.....	3	Ålborg.....	19.12.97	1.7.47	1.7.37	1.7.31	1.7.21
18. Gregor Emil Louis Christiansen.....	1	Kbhavn.....	21.1.96	1.4.49	1.8.40	1.5.22
46. Hans Nissen Jessen.....	2	Åbenrå.....	27.12.97	1.4.51	1.11.47	1.7.39	1.6.25
76. Jørgen Simon Pedersen.....	1	Kbhavn.....	9.7.14	1.4.53	1.11.48
183. Henrik Jürgensen.....	kabel	Kbhavn.....	29.9.00	1.4.58	1.10.39	1.1.37 ³	1.6.20 ⁴
184. Arno Ricard Madsen.....	2	Åbenrå.....	23.4.20	1.4.58	1.11.48
192. Werner Skovvang Nielsen.....	2	Odense.....	16.6.26	1.4.58	1.3.53
217. Rolf Eyvind Schmidt.....	1	Kbhavn.....	12.11.29	1.4.58	1.8.54
219. Bendt Gustav Klinke.....	1	Nykøbing Fl.....	23.3.30	1.4.58	1.9.54
220. Erik Vagner Pedersen.....	1	Nykøbing Fl.....	20.1.29	1.4.58	1.11.54
222. Brødum August Jamrath.....	1	Kbhavn.....	31.12.27	1.4.58	1.12.54
223. Knud Lindorff Jørgensen.....	1	Kbhavn.....	25.2.28	1.4.58	1.2.55
225. Børge Puck Nielsen.....	1	Kbhavn.....	19.3.28	1.4.58	1.3.55
226. Hugo Klit Johansen.....	1	Kbhavn.....	18.11.28	1.4.58	1.3.55
227. Hans Ulrik Christensen Laursen.....	r.ing	Kbhavn.....	22.5.32	1.4.58	1.4.55
230. Kai Ejliif Hansen.....	1	Kbhavn.....	10.7.29	1.4.58	1.8.55
232. Henryk Stefan Zych.....	1	Kbhavn.....	12.6.31	1.4.58	1.9.55
234. Finn Birger Hoffmann Rosenberg.....	3	Ålborg.....	11.11.31	1.4.58	1.11.55
235. Frank Kjær Christensen.....	3	Ålborg.....	17.8.29	1.4.58	1.2.56
236. Holger Vestergaard.....	3	Århus.....	27.2.30	1.4.58	1.4.56
237. John Elo Mundt-Petersen.....	1	Kbhavn.....	10.4.27	1.4.58	1.4.56
238. Leif Eigil Baunsgaard.....	r.ing	Kbhavn.....	15.6.28	1.4.58	1.6.56
239. Jørgen Abildgren.....	2	Fredericia.....	29.11.31	1.4.58	1.7.56
240. Herluf Kjær Olesen.....	2	Tønder.....	1.1.32	1.4.58	1.7.56
241. Ejnar Fleischer.....	2	Sønderborg.....	7.9.29	1.4.58	1.7.56
242. Benny Wulff Andersen.....	1	Kbhavn.....	1.7.26	1.4.58	1.7.56
246. Jørgen Karlsen.....	3	Ålborg.....	26.11.29	1.4.58	1.11.56
247. Hermann Kaj Kirsten.....	2	Tønder.....	7.4.30	1.4.58	1.11.56
249. Jørgen Carl Vilhelm Ravn.....	r.ing	Kbhavn.....	19.9.30	1.4.58	1.11.56
250. Gregers Elsoe Nielsen.....	3	Århus.....	15.4.31	1.4.58	1.12.56
251. Hans Ole Bøye.....	1	Stege.....	2.11.31	1.4.58	1.12.56
252. Rolf Oliver Kofoed.....	1	Kbhavn.....	1.4.28	1.4.58	1.12.56
255. Niels Christian Hansen.....	r.ing	Skamlebæk.....	11.9.31	1.4.58	1.2.57
256. Kai Aage Jensen.....	1	Kbhavn.....	18.5.31	1.4.58	1.2.57
259. Erik Rosenberg Madsen.....	3	Århus.....	30.9.29	1.4.58	1.4.57
260. Jørn Vensman.....	1	Kbhavn.....	14.1.33	1.4.58	1.4.57
263. Jørgen Christian Nielsen.....	kabel	Korsør.....	27.9.30	1.4.58	1.5.57

¹) overmontør. ²) distriktsmontør. ³) postpakmester 1.4.36. ⁴) telegrafbud.

Navn	Tjenestested		Født	Mekani- ker i 7. lkl.	Montør I	Montør II	Tele- grafar- bejder
	distr.	bopæl					
<i>(mekanikere i 7. lkl.)</i>							
264. Aage Hartvig Hansen	2	Fredericia	16.8.30	1.4.58	1.6.57		
265. Frede Karl Olsen	1	Kbhavn	24.3.31	1.4.58	1.6.57		
267. Erik Berth	2	Odense	12.9.31	1.4.58	1.7.57		
267a. Laurs Bernt Andersen	3	Århus	5.9.30	1.4.58	1.9.57		
268. John Ejnar Deleuran Jensen	2	Kolding	12.3.32	1.4.58	1.11.57		
269. Svend Aage Hansen	2	Kolding	8.7.32	1.4.58	1.11.57		
270. Villy Nielsen	2	Esbjerg	12.12.32	1.4.58	1.11.57		
273. Mogens Thiedebøl Iversen	r.ing	Lyngby	4.7.33	1.4.58	1.1.58		
274. Hans Ellis Nielsen	1	Stege	18.6.33	1.4.58	1.1.58		
275. Jørgen Kassebeer	1	Kastrup	24.2.34	1.4.58	1.1.58		
277. Carl Erik Hansen	r.ing	Skamlebæk	28.5.34	1.4.58	1.2.58		
278. Johan Mourits Nielsen	1	Kbhavn	31.1.29	1.4.58	1.2.58		
279. Arne Eigard Andersen	1	Kbhavn	9.4.31	1.4.58	1.2.58		
280. Paul Thorvaldsen Keller	1	NykøbingFl.	6.11.31	1.4.58	1.2.58		
284. Carl Tommy Petersen	2	Fredericia	29.9.31	1.6.58			
285. Benny Geer	3	Århus	26.5.34	1.6.58			
287. Niels Børge Nybroe	1	Kbhavn	14.9.31	1.7.58			
288. Ib Svensson	1	Kbhavn	10.4.28	1.7.58			
291. Svend Vestergaard Blond	2	Haderslev	2.8.33	1.8.58			
293. Eduard Adam Kaczmarek	r.ing	Kbhavn	16.8.32	1.8.58			
296. Bent Christensen	3	Århus	13.5.34	1.9.58			
297. Leif Petersen	3	Århus	21.11.33	1.10.58			
304. Henning Aage Kristensen	3	Ålborg	31.12.28	1.1.59			
306. Kjeld Erik Andersen	1	Kbhavn	14.12.34	1.5.59			
316. Ole Sonne-Hansen	1	Rønne	4.3.34	1.7.59			
317. Peer Hofman Pedersen	3	Århus	27.12.34	1.9.59			
318. Wagn Sveistrup Mikkelsen	2	Kolding	7.11.32	1.10.59			
319. Elo Rosenkrantz	1	Kbhavn	3.5.33	1.10.59			
323. Børge Winberg	værk	Kbhavn	8.10.16	1.4.60	1.4.51	1.9.47	1.12.42
324. Keld Jensen	1	Kbhavn	20.1.29	1.4.60	1.4.56	1.8.53
328. Erling Kildsgaard Sørensen	3	Århus	24.2.35	1.8.60			
329. Willy Wulff Nielsen	værk	Kbhavn	24.8.32	1.9.60			
332. Frede Møller Sørensen	2	Gram	16.8.34	1.10.60			
333. Svend Aage Knudsen	2	Gram	24.12.34	1.10.60			
334. Karl Heinz Wagner	2	Åbenrå	23.11.35	1.10.60			
346. Finn Hesthaven Larsen	2	Esbjerg	18.7.33	1.1.61			
347. Johannes Verner Vejsnæs	2	Åbenrå	22.6.32	1.2.61			
349. Søren Ewald	1	Kbhavn	22.9.37	1.6.61			
351. Svend Ejvind Jespersen	2	Haderslev	25.9.31	1.7.61			
352. Harry Ryborg	2	Sønderborg	25.3.32	1.7.61			
353. Knud Gabelgaard Minke	2	Åbenrå	25.6.33	1.7.61			
354. Gerhard Schmidt	2	Sønderborg	6.8.33	1.7.61			
359. Finn Anker Bendtsen	r.ing.	Kbhavn	17.12.36	1.8.61			
360. René Ivan Odgaard	værk	Kbhavn	6.12.36	1.10.61			
361. Hillmer Lundgreen	3	Karup J.	4.1.32	1.11.61			
362. Bent Lindy Guldlov Christensen	r.ing.	Skamlebæk	22.10.34	1.11.61			
363. Arne Sørensen	r.ing.	Skamlebæk	20.12.36	1.11.61			
364. Peter Kragelund Møller	2	Gram	6.11.35	1.2.62			
365. Frode Lind	1	Kbhavn	12.12.37	1.2.62			
366. Lorry Alex Sørensen	r.ing	Kastrup	29.1.31	1.3.62			
367. Johnny Hansen	3	Århus	29.4.36	1.3.62			
368. Kai Ginnerup Christiansen	1	Kbhavn	30.8.26	1.4.62		1.4.57	1.6.52
369. Henning Pedersen	3	Århus	16.9.26	1.4.62		1.10.54 ¹⁾

¹⁾ u.f.nr. 1.4.60-31.3.61.

Navn	Tjenestested		Født	I nuværende stilling	Montør I	Montør II	Telegrafarbejder
	distr.	bopæl					
<i>(mekanikere i 7. lkl.)</i>							
370. Karlo Petersen	2	Haderslev	2.3.37	1.4.62			1.3.60
371. Orla Otto Larsen	r.ing	Kbhavn	21.3.33	1.4.62			1.8.59
372. Jørgen Provstgaard Kvistgaard	værk	Kbhavn	15.8.38	1.4.62			1.2.61
373. Preben Jensen	r.ing	Kastrup	17.5.35	1.5.62			
374. Poul Nielsen	3	Skåde	10.6.36	1.6.62			
375. Henri Bæchmann Stok	r.ing	Gladsaxe	17.8.36	1.6.62			
376. Hans Jensen	3	Århus	22.2.38	1.6.62			
377. Frank Kurt Mortensen	r.ing	Kbhavn	9.4.35	1.7.62			
378. Svend Åge Christensen	2	SønderHøjrup	14.11.35	1.7.62			
379. Ole Axel Magnussen	r.ing	Gladsaxe	3.6.36	1.7.62			
380. Ove Nielsen	r.ing	Kbhavn	28.11.36	1.8.62			
381. Erik Gunard Folsing	r.ing	Årsballe	26.10.34	1.9.62			
382. Kaj Erik Holst	3	Århus	12.2.36	1.9.62			
383. Hans Kreuzfeldt Nielsen	1	Kbhavn	13.3.41	1.10.62			
384. Leif Bech Jensen	3	Århus	22.8.36	1.10.62			
385. Christian Thomsen	3	Skåde	21.3.40	1.10.62			
386. Holger Stuhlmann Schmidt	2	Højen	25.11.37	1.11.62			
387. Trygve Rudolf Ipsen	1	Kbhavn	30.6.36	1.12.62			
388. Ib Munkholm Nielsen	2	Rangstrup	31.1.36	1.12.62			
389. Freddy Christensen Præst	1	Kbhavn	1.8.38	1.12.62			

Håndværker.

2. Egon Jensen	værk	Kbhavn	30.1.35	1.2.62			
----------------	------	--------	---------	--------	--	--	--

Overmontører i 7. lønningsklasse.

12. Edmund Thorkild Hansen	1	Nykøbing Fl.	31.10.99	1.12.47	1.7.37	1.7.31	1.11.22
21. Harald Hjalmar Larsen	kabel	Korsør	1.5.01	1.1.52	1.6.49	1.2.41	1.6.25
25. Ernst Andreas Niels Nielsen	1	Kbhavn	6.8.99	1.2.53	1.8.45	1.7.31	1.11.24
27. Karl Peter Kortsen	3	Århus	13.8.96	1.10.54	1.4.47	1.7.31	1.3.21
32. Hans Jensen	2	Haderslev	22.12.97	1.9.55	1.12.48	1.7.39	1.11.24
34. Valdemar Pedersen	2	Tønder	11.12.96	1.9.56	1.11.47	1.11.40	1.6.25
39. Peter Frost Nissen	2	Åbenrå	18.10.21	1.4.60	1.4.53	1.2.48	1.11.45
41. Anders Søndergaard Vestertoft	2	Sønderborg	18.1.23	1.4.60	1.6.55	1.4.51	1.4.47
42. Ludvig Hilkjær Hansen	kabel	Korsør	2.1.01	1.4.61	1.4.43	1.5.26
43. Christian Hansen	kabel	Korsør	15.2.26	1.4.61	1.7.55	1.4.51	1.3.47
44. Hans Pustal	2	Sønderborg	6.7.24	1.4.61	1.11.56	1.4.54	1.12.49
45. Heinrich Peter Gregersen	2	Tønder	11.7.29	1.4.61	1.6.55	1.1.51
47. Aage Johannes Nielsen	2	Haderslev	6.7.23	1.4.62 ¹	1.8.55	1.4.51	1.4.46
48. Peter Ottzen Nielsen	2	Tønder	5.5.21	1.4.62 ¹	1.2.56	1.4.52	1.5.48
49. Ib Bjørn Hansen	1	Stege	21.1.25	1.4.62	1.4.53	1.11.49

Montører i 7. lønningsklasse.

1. Niels Madsen	2	Haderslev	7.12.99	1.4.62	1.2.47	1.6.38	1.9.22
2. Andreas Jessen Petersen	2	Åbenrå	18.2.00	1.4.62	1.12.48	1.9.39	1.6.25
3. Frederik Peter Sørensen	2	Åbenrå	13.10.99	1.4.62	1.12.48	1.1.40	1.6.25
5. Frederik Antoni Schmidt	2	Sønderborg	3.2.95	1.4.62	1.7.50	1.3.44	1.5.26
6. Carl Frederik Volmer Albrechtsen	værk	Kbhavn	22.10.04	1.4.62	1.4.54	1.9.47	1.3.34
7. Harry Marius Sørensen	3	Århus	29.7.19	1.4.62	1.7.54	1.4.51	1.11.47
8. Karl Niels Marinus Jacobsen	1	Kbhavn	21.5.15	1.4.62	1.4.56	1.4.51	1.5.47
9. Hans Rikard Hilkjær	kabel	Korsør	20.4.22	1.4.62	1.4.56	1.4.51	1.7.47
10. Helmuth Egon Peder Pedersen	værk	Kbhavn	16.9.14	1.4.62	1.4.56	1.4.51	1.3.49
11. Niels Hansen	2	Åbenrå	13.11.19	1.4.62	1.4.56	1.4.53	1.11.49

1) distriktsmontør 1.4.58.

Navn	Tjenestested		Født	I nu-værende stilling	Montør I	Montør II	Telegrafarbejder
	distr.	bopæl					
<i>(montører i 7. kl.)</i>							
12. Detlef Martin Petersen	2	Åbenrå	1.4.16	1.4.62	1.4.57	1.4.51	1.11.47
13. Johannes Ingvard Hansen	1	Kbhavn	24.5.13	1.4.62	1.4.57	1.4.52	1.12.47
14. Karlo Verner Olsen	1	Kbhavn	12.5.14	1.4.62	1.4.57	1.4.52	1.12.47
15. Niels Skaksen	r.ing	Kbhavn	11.12.13	1.4.62	1.4.57	1.4.53	1.11.49
16. Karl Erik Kristensen	3	Århus	19.12.22	1.4.62	1.4.53	1.2.49
17. Gunnar Orla Lydholm	3	Ålborg	29.10.23	1.4.62	1.4.54	1.12.49
18. Jølver Martin Christensen	3	Århus	9.9.23	1.4.62	1.4.54	1.2.50
19. Lauritz Kohl Egeberg	3	Århus	8.6.25	1.4.62	1.4.54	1.5.50
20. Christian Peter Frost	2	Sønderborg	15.1.26	1.4.62	1.7.55	1.9.51
21. Christian Mohr	2	Sønderborg	23.4.26	1.4.62	1.9.55	1.9.51
22. Ib Alfred Hansen	r.ing	Kbhavn	12.4.29	1.4.62	1.4.56	1.9.52
23. Ib Johnsen	2	Åbenrå	28.4.27	1.4.62	1.12.56	1.6.52
24. Svend Aage Finderup	kabel	Korsør	16.3.31	1.4.62	1.4.57	1.8.53
25. Jens Kristen Egeberg	3	Århus	3.7.30	1.4.62	1.4.57	1.10.52
26. Aage Rasmussen	kabel	Korsør	13.7.28	1.4.62	1.4.57	1.6.53
27. Otto Kjær	3	Århus	19.5.28	1.4.62	1.6.54
28. Carl Johan Nielsen	2	Haderslev	2.7.28	1.4.62	1.6.54
29. Svend Aage Petersen	2	Sønderborg	5.3.29	1.4.62	1.6.54
30. Dycke Andresen Hoff	2	Åbenrå	2.5.28	1.9.62	1.6.62 ¹	1.6.54
31. Gustav Jonsson	2	Sønderborg	2.9.30	1.9.62	1.6.54
Distriktsmontører.							
1. Asmus Jørgen Nielsen	2	Sønderborg	20.8.98	1.4.58	1.4.44	1.5.28	1.9.22
2. Marius Peter Berg	2	Sønderborg	25.10.99	1.4.58	1.2.47	1.6.38	1.9.22
3. Halvor Christian Simeon Pedersen	2	Skærbæk	20.6.00	1.4.58	1.11.47	1.7.39	1.6.25
4. Rasmus Christian Heinrich Jensen	2	Guderup	24.3.99	1.4.58	1.12.48	1.10.38	1.11.24
6. Kristian Aage Hansen	2	Åbenrå	5.3.97	1.4.58	1.4.50	1.8.41	1.6.25
7. Eduard Thode	2	Vojens	17.3.99	1.4.58	1.4.50	1.1.43	1.6.25
8. Hans Christian Bock	2	Åbenrå	24.8.21	1.4.58	1.7.52	1.2.48	1.9.45
9. Jens Salomon Knudsen Jensen	2	Padborg	19.1.21	1.4.58	1.4.53	1.2.48	1.5.46
10. Herbert Christian Bossen	2	Gram	3.7.24	1.4.58	1.12.54	1.9.49	1.3.48
14. Marinius Christiansen	2	Toftlund	7.10.25	1.4.58	1.12.57	1.4.55	1.11.50
15. Peter Julius Nielsen	2	Haderslev	25.8.30	1.4.58	1.4.57	1.6.54
16. Ernst Viktor Jensen	1	Stege	21.9.23	1.4.59	1.4.54	1.7.50
17. Magnus Emil Erslev Andersen	2	Gråsten	20.11.01	1.5.59	1.7.50	1.8.44	1.6.27
18. Truels Elias Andersen	2	Løgumkloster	20.7.24	1.6.62 ²	1.4.56	1.1.52
19. Richard Jacobsen	2	Haderslev	25.8.24	1.6.62	1.4.54	1.12.49
21. Peter Bossen	2	Tønder	30.8.27	1.11.62	1.6.54
Montører i 3. lønningssklasse.							
4. Niels Kristian Theodor Larsen	1	Stege	5.11.97	1.8.45	1.7.43	1.4.26
5. Lars Kristian Madsen	3	Århus	4.4.97	1.11.45	1.7.31 ³	1.4.21
6. Louis Victor Jørgensen	1	Kbhavn	7.8.94	1.4.46	1.5.32
7. Christian Marius Jacobsen	3	Århus	1.8.97	1.11.46	1.9.37	1.9.21
12. Johannes Marcussen	2	Gram	7.10.98	1.9.49	1.7.43	1.7.25
36. Peter Aage Nielsen	1	Kbhavn	13.2.00	1.3.46	1.1.39 ⁴
40. Vilhelm Erik Jensen	værk	Kbhavn	20.10.11	1.4.54	1.5.49
Overpostbude.							
Thorvald Rennebo Jepsen	værk	Kbhavn	5.7.97	1.12.58 ⁵	1.7.36 ⁶	1.9.20 ⁷
Jacob Hansen	2	Åbenrå	15.4.08	1.5.49 ⁸	1.6.43 ⁹
Niels Christian Sørensen	kabel	Kbhavn	8.7.27	1.9.57 ⁸	1.5.51 ¹⁰

¹) distriktsmontør. ²) overmontør 1.4.61. ³) postbud 1.1.37, postgrammester 1.3.40. ⁴) postbud 1.7.35. ⁵) overpostbud, overchauffør 1.3.50. ⁶) chauffør. ⁷) postbud, ude af postv. 1.5.21-31.8.22°, landpostbud 1.9.22-30.4.25. ⁸) overpostbud II. ⁹) postbud, landpostbud 1.10.42. ¹⁰) postbud.

Navn	Tjenestested		Født	Telegrafarbejder
	distr.	bopæl		

Telegrafarbejdere.

1. Frede Peter Larsen.....værk	Kbhavn.....	13.4.27	1.2.61 ¹
21a. Kaj Jørgen Larsen.....1	Kbhavn.....	2.1.25	1.9.53
22. Helge Arne Olsen.....1	Kbhavn.....	18.12.24	1.10.53
26. Anton Sofus Boesen.....2	Sønderborg...	17.8.30	1.6.54
27. Christian Hansen.....2	Sønderborg...	17.9.29	1.6.54
30. Ejnar Thomas Nissen.....2	Åbenrå.....	8.2.25	1.6.54
32. Søren Nielsen.....2	Tønder.....	3.5.28	1.6.54
34. Henry Oskar Schäffner.....2	Haderslev....	27.1.27	1.7.54
36. Alfred Tranberg Hansen.....2	Gram.....	16.10.27	1.5.55
36a. Hans Larsen.....2	Tønder.....	2.6.34	1.11.56
37. Mathias Hansen Westergaard.....2	Tønder.....	1.6.29	1.7.56
37a. Werner Jessen Lausten.....2	Tønder.....	19.4.35	1.11.57
38. Gert Andersen.....1	Stege.....	11.4.28	1.9.56
39. Gerner Valdemar Alfredsen.....1	Stege.....	21.5.29	1.9.56
40. Jørgen Tranberg.....1	Kbhavn.....	13.5.29	1.1.57
41. Jørgen Frederik Lorentzen.....2	Åbenrå.....	17.8.25	1.2.57
42. Erik Christensen.....r.ing.	Kbhavn.....	26.2.28	1.3.57
43. Albert Ferdinand Sørensen.....2	Åbenrå.....	3.3.30	1.4.57
44. Jørgen Kristensen.....2	Gram.....	22.12.31	1.4.57
45. Tage Thyssen Christensen.....2	Tønder.....	29.7.33	1.8.57
46. Erling Nielsen.....r.ing.	Kbhavn.....	11.8.32	1.12.57
49. Gunnar Andersen Dicksen.....2	Haderslev....	21.6.35	1.4.59
51. Christian Albertin Petersen.....2	Kolding.....	3.2.31	1.6.60
52. Johan Christian Meier.....2	Åbenrå.....	13.7.33	1.6.60
53. Hans Albert Steentoft.....2	Sønderborg...	7.7.36	1.6.60
54. Paul Rüdiger Nielsen.....2	Haderslev....	28.10.36	1.6.60
55. Holger Westergaard.....2	Gram.....	28.5.35	1.1.61
56. Kaj Venzel Nielsen.....2	Gram.....	28.1.36	1.1.61
57a. Villy Storgaard.....værk	Kbhavn.....	29.2.40	1.5.61
59. Anders Christesen Andersen.....2	Åbenrå.....	21.12.37	1.11.61
60. Gert Peter Smidt.....r.ing.	Kastrup.....	16.5.32	1.4.62
61. Kaj Peter Nielsen.....2	Tønder.....	29.12.37	1.11.62
62. Robert Jessen Nielsen.....2	Sønderborg...	30.7.39	1.11.62
63. Leif Gösta Ulfkjær.....1	Kbhavn.....	27.9.37	1.12.62

Postbude.

Kaj Aage Christensen.....r.ing	Kbhavn.....	25.1.31	1.5.52 ²
Ole Peter Larsen.....1	Kbhavn.....	17.6.30	1.5.53 ²
Svend Aage Larsen.....r.ing.	Kbhavn.....	15.6.26	1.5.61 ²
Jørgen Bent Hansen.....r.ing	Kbhavn.....	7.8.37	1.12.59 ²
Ove Emig Jensen.....r.ing	Kbhavn.....	3.9.38	1.3.61 ²

¹⁾ postbud 1.6.51. ²⁾ postbud. ³⁾ postbud, landpostbud 1.3.52.

Uden for nummer.

Tjenestemænd	Sidste tjenestested	Født	Mekani- ker i 10. lkl.	Mekani- ker i 7. lkl. (mek. II)	Mon- tør I	Tele- grafar- bejder	Uden for nr.
Povl Dan Frouland	1 Kbhavn	9.7.24	1.4.58	1.4.51	1.7.47		1.6.62
Robert Hansen	2 Haderslev	8.6.15	1.4.54	1.3.48		1.4.61
Svend Aage Jakobsen	2 Haderslev	27.10.34	1.3.60		1.9.62

III. Personalet ved Fanø—Esbjerg færgeri.

Tjenestemænd	Løn- nings- klasse	Født	I nu- værende stilling	Maskin- mester II	Maski- nist	Maskin- passer I	Maskin- passer II	Over- matros	Matros
skibsfører Peter Arnold Svarrer	18	29.3.13	1.4.57 ¹⁾						
maskinmester Albert Emil Sørensen	18	2.7.93	1.4.55	1.6.35	1.7.31	1.11.25	1.7.24		
— Robert Osvald Heintze	18	18.4.00	1.4.58	1.5.41	1.7.37				
— Hans Sørensen Søndergaard	18	11.1.01	1.11.59	1.5.54	1.1.44	1.12.23		
— Anders Mads Gammelgaard Christensen	15	7.1.96		1.5.54	1.4.50	1.9.26			
styrmand — —									
overmatros Niels Marius Nielsen	3	11.5.03						1.4.49	1.5.28
— Svend Aage Jensen	3	30.9.04						1.4.56	1.5.32
— Carl Christian Bredahl	3	4.5.10						1.4.56	1.3.36

1) skibsfører II 1.12.52.



BOG TRYK

J. JØRGENSEN & CO BOGTRYKKERI

*Krystalgade 16 . København K . Central *3353*

HOVEDBANEGAARDENS RESTAURANT

KØBENHAVN

Man husker

**den hurtige Betjening
og de billige Priser.**

V I L T O F T TELEFON: CENTRAL 1232

Kienzle

Additions- og
Bogholderimaskine

Francotyp
Hjemmefrankomaskine

**K.
J.
Grønbech,**

Østerbrogade 44, Kbhvn. Ø.

Telf.: Tria 6955 og Øbro 9955

FREDERIKSBERG
KOMMUNEBELIOTTEK