



## **Dette værk er downloadet fra Danskernes Historie Online**

**Danskernes Historie Online** er Danmarks største digitaliseringsprojekt af litteratur inden for emner som personalhistorie, lokalhistorie og slægtsforskning. Biblioteket hører under den almennyttige forening Danske Slægtsforskere. Vi bevarer vores fælles kulturarv, digitaliserer den og stiller den til rådighed for alle interesserede.

### **Støt Danskernes Historie Online - Bliv sponsor**

Som sponsor i biblioteket opnår du en række fordele. Læs mere om fordele og sponsorat her: <https://slaegtsbibliotek.dk/sponsorat>

### **Ophavsret**

Biblioteket indeholder værker både med og uden ophavsret. For værker, som er omfattet af ophavsret, må PDF-filen kun benyttes til personligt brug.

### **Links**

Slægtsforskerens Bibliotek: <https://slaegtsbibliotek.dk>

Danske Slægtsforskere: <https://slaegt.dk>

Skole  
Erik Nørr

# Latinskolens programmer 1840-1903

*Bibliografi og billedfortegnelse*

UDGIVET AF DANMARKS PÆDAGOGISKE BIBLIOTEK.  
KØBENHAVN 1980

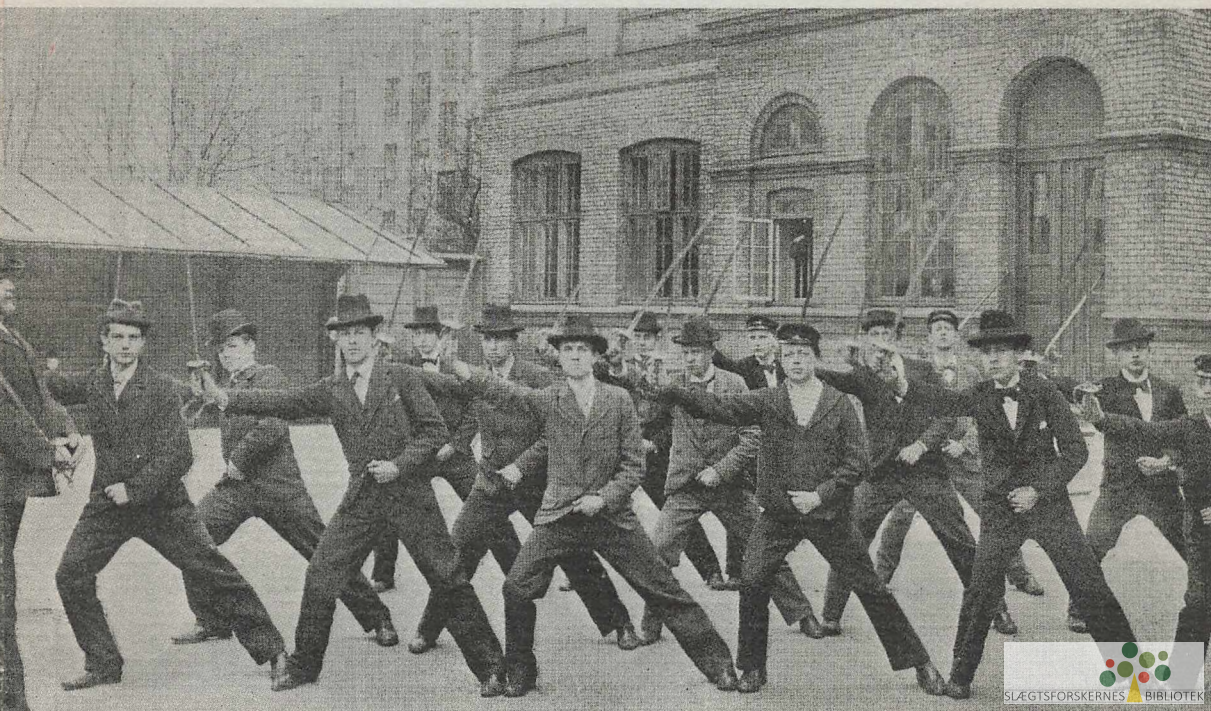

*Erik Nørr*

# Latinskolens programmer 1840-1903

*Bibliografi og billedfortegnelse*

UDGIVET AF DANMARKS PÆDAGOGISKE BIBLIOTEK.  
KØBENHAVN 1980

© DANMARKS PÆDAGOGISKE BIBLIOTEK

Lersø Parkallé 101

2100 København Ø

Telefon: (01) 29 82 11

Telex: 19163 dpb dk

Telefonbestilling af bøger: Katalogværelset (lokal 30)

*Åbningstid:*

Mandag – fredag: kl. 10 – 17

Torsdag: » 10 – 20

Lørdag: » 10 – 14

I juni og juli er åbningstiden kl. 10 – 17

mandag – fredag. Lørdag lukket.

Tryk: dpb – omslag og titelblad: JJ trykteknik a-s.

ISBN: 87-7430-031-8

Pris: 25,- kr.

*Forsidebilledet:*

Gymnastikundervisningen havde nogle steder militære islæt. Billedet viser en time i »Rytterhugning« i Nørrebro Latin- og Realskole (Program 1897/98).

## FORORD

Danmarks Pædagogiske Bibliotek udsender hermed  
LATINSKOLENS PROGRAMMER 1840-1903.

Det er en bibliografi med billedfortegnelse over indholdet i de lærde skolers årlige programmer.

Manuskriptet er udarbejdet af seniorstipendiat, lic. theol. Erik Nørr, som fortjener megen tak for, at han dels påtog sig dette arbejde og dels vederlagsfrit har stillet det til rådighed for udgivelse.

Erik Nørr opdagede i forbindelse med sit licentiatstudium, at det var forbundet med store vanskeligheder at finde frem til dette stof, der indeholder mange vigtige kilder til skolehistorien.

På grundlag af fortrinsvis samlingerne i Statsbiblioteket i Aarhus gennemgik han alle programmerne og udarbejdede bibliografien.

Vi håber, at fortsættelsen, en opfølgning frem til 1958, som Erik Nørr er ved at afslutte, vil kunne udsendes inden for en rimelig tid.

De programmer, bibliografierne omhandler, vil i stor udstrækning være tilgængelige på Statsbiblioteket i Aarhus, Det Kongelige Bibliotek og Danmarks Pædagogiske Bibliotek. Desuden findes på Sorø Akademis bibliotek en næsten komplet samling, ligesom de fleste gymnasieskoler formentlig vil have komplette samlinger af egne programmer.

Da der er tale om ældre og sjældne værker, må man være indstillet på at benytte dem på læsesal - ikke mindst fordi bibliografierne nok vil være medvirkende til, at de i endnu større udstrækning end hidtil vil blive benyttet af skolehistoriske forskere.

DANMARKS PÆDAGOGISKE BIBLIOTEK

## OM SKOLEPROGRAMMERNE OG BIBLIOGRAFIENS OPSTILLING

"Latinskolens programmer 1840-1903. Bibliografi og billedfortegnelse" er en totalregistrering af latinskolens programmer i den nævnte periode.

Periodens afgrænsning skyldes, at et cirkulære 14/9-1839 forlangte, at der for fremtiden skulle udkomme trykte programmer som indbydelse til den offentlige eksamen i alle eksamensberettigede skoler. Bibliografien er ført frem til den nye skolelovs vedtagelse i 1903. Det 20. årh.'s skoleprogrammer har langt mindre interesse, da deres indhold i regelen er indskrænket til skolemeddelelser.

1839-cirkulæret forlangte, at skolerne skulle indbyde til eksamen ved et program, der skulle indeholde enten en videnskabelig afhandling i forbindelse med efterretninger om skolen eller i det mindste efterretningerne alene. Men cirkulæret gav tilføjelse udtryk for, at det var ønskeligt, at man ikke udelod afhandlingen.

Samtidig blev der stillet faste krav til en ensartet opbygning af programmerne, som gør, at de er meget centrale kilder til ikke blot de enkelte skolars, men til hele den lærde skoles historie. En del skoler havde også udsendt programmer før 1840, men de havde haft et meget tilfældigt indhold og var ikke udkommet årligt.

Programmets anden del, "efterretningerne", skulle forfattes af rektor og indeholde alle de meddelelser om skolens indre forfatning og virksomhed i det forløbne skoleår, som kunne interessere lærere, elever og offentligheden, f.eks. skolens elevtal, udfaldet af eksamen, timetabeller, de benyttede lærebøger, gennemgåede pensum, forandringer i lærerkorpset, bibliotekernes tilvækst, beneficiernes fordeling og lignende.

Den foreliggende bibliografi omfatter programmerne for alle lærde skoler, der havde eksamensret i 1903, eller som tidligere havde haft det. For de nytilkomne skoler gælder det, at de medtages fra det tidspunkt, de har fået latinskoleafdeling. Af de slesvigske skoler er alene medtaget Haderslev lærde Skole. Skolen i Bessøstad (senere Reykjavik) er udeladt. I øvrigt henvises til oversigten over de medtagne skoler (p. 17).

Bibliografien registrerer alle de artikler, der står på afhandlingens plads. Skoleprogrammets afhandling kunne være af vidt forskellig karakter. De mest almindelige typer var artikler af faglig-videnskabeligt indhold og artikler vedrørende undervisningsfagernes metodik, men det kunne også være biografiske oversigter og artikler eller fortegnelser over skolebiblioteker.

Bibliografien medtager desuden en del stof, som er placeret i programmets anden del. I en række tilfælde

er forskellige former for efterretninger svulmet op og blevet til artikler. F.eks. kan meddelelsen om ændringer i lærerkorpset omfatte længere nekrologer og redegørelser for rektorskifter. Eller det anordnede afsnit om gennemgået pensum kan indeholde mere principielle forhold vedrørende et af fagene. Generelt kan det siges, at bibliografien medtager sådanne meddelelser, når de har karakter af en samlet artikel, og når de vedrører forhold udover det enkelte skoleår.

Bibliografien er inddelt i fem hovedafsnit:

I. Afsnit indeholder de faglig-videnskabelige afhandlinger. Det store antal videnskabelige artikler viser, at datidens latinskolerektorer og -lærere i høj grad beskæftigede sig med videnskabeligt arbejde; programmerne gav dem en nem mulighed for at få deres mindre arbejder trykt, hvilket sikkert fremmede deres interesse for forskning. Standarden er efter vore dages målestok meget svingende. Blandt artiklerne er der en del stof, der stadig har interesse, bl.a. artikler af historikeren Caspar Paludan-Müller og en række artikler om og tekster og oversættelser af klassiske forfattere.

En del bidrag har i dag mindre faglig interesse, men de er med til at fortælle skolehistorie; de er med til at vise de gamle latinskolers små kulturcentre.



Artiklerne er inddelt efter skolefagene og derunder efter de enkelte skoler. Antallet af artikler fortæller noget om aktiviteten i de enkelte fag og på skolerne. Fordelingen af afhandlingerne viser tydeligt den gamle latinskoles prioritering af fagene. De store fag er Latin, Græsk, Historie, Matematik og som det femte Dansk. De moderne fremmedsprog står meget svagt.

II. Afsnit indeholder oversigter over latinskolernes manuskripter, bogsamlinger og naturvidenskabelige samlinger, som især i 1850'erne blev trykt i statskolernes programmer. Oversigterne over de gamle latinskolers bogsamlinger giver baggrunden for, hvordan lærere og rektorer kunne sidde i deres fjerntliggende provinsbyer og følge med i den videnskabelige debat. Sorø Akademi havde således omkring 1860 30000 bind, og Roskilde Katedralskoles rektor opgjorde i 1856 antallet af bind til 10500, og flere af de andre skoler havde også betydelige bogsamlinger. To af de gamle biblioteker (Aarhus Katedralskole og Herlufsholm) udgør i dag en væsentlig bestanddel af den ældre litteratur i henholdsvis Statsbiblioteket og Odense Universitetsbibliotek.

III. Afsnit omfatter den pædagogiske debat og artikler af skolehistorisk karakter. En større gruppe af afhandlingerne behandler undervisningsfagernes metodik. I skoleprogrammernes tidligste periode (i 1840-

'erne) blev det diskuteret, om afhandlingen skulle have faglig-videnskabeligt eller pædagogisk indhold. Medens nogle mente, at det væsentligste formål var at give lærerne mulighed for at beskæftige sig med videnskabeligt arbejde, var der andre, der fremhævede det pædagogiske aspekt, da det snarere kunne have almindelig interesse end de meget snævre emner, de videnskabelige artikler tog op (se Ah Prg. 1842/43 p.1-14). Rønnes rektor P.G. Bohr foretrak således, at afhandlingen beskæftigede sig med undervisningsfagernes metode, hvorved de årlige skoleprogrammer kunne blive "et Repertorium for en på Ældres Erfaring grundet Underviisnings-Methode" (Rø Prg. 1842/43 p. 19-22). Gruppen af indlæg om fagernes metode er ordnet efter fag og derunder kronologisk.

Den næste større gruppering i dette afsnit er indlæg i den aktuelle skoledebat, ordnet i kronologisk rækkefølge. Mange af artiklerne har, skønt de er skrevet i et lokalt indbydelsesskrift, generel betydning. Det gælder især bidrag til debatten forud for vigtige reformforslags gennemførelse, medens der endnu er tid til at påvirke opinionen. Indlæg efter reformernes vedtagelse har mere karakter af en forklaring af deres indhold og konsekvenser for de respektive skoler.

Årsagen til, at programmerne blev anvendt som organer i den generelle skoledebat, var dels, at den lærde skole, indtil tidsskriftet "Vor Ungdom" be-

gyndte at udkomme i 1879, manglede et talerør, dels at indlæg i programmerne ikke kun nåede ud til den snævre lokale kreds. For det første fandtes der en udvekslingsordning, således at alle eksamensberettigede skoler modtog hinandens programmer. For det andet udkom en del af de større artikler både af videnskabeligt og pædagogisk indhold som selvstændige pjecer. Det gælder langt de fleste af de indlæg, der har selvstændig paginering [i bibliografien anført ved forkortelsen s.pag.], men også en del af de andre bidrag; pjecerne vil kunne findes i Dansk Bogfortegnelse 1841ff.

Gruppen "Skole- og undervisningsplaner. Formålsparagraffer" belyser især det flimrende billede af den private latinskole i sidste halvdel af det 19.årh., hvor antallet af skoler voksede fra tre til tyve, og hvor flere skoler gik fallit og måtte lukke, for straks at blive erstattet af nye. For de fleste private latinskolers vedkommende kan man i programmet især lige efter skolens oprettelse eller flytning finde en redegørelse for formål og plan.

Afsnit III slutter med artikler om latinskolernes historie. Kun ganske få behandler latinskolens historie i almindelighed. Den enkelte skoles historie er det, der interesserer både forfatteren og den lokale læser.

IV. Afsnit "Biografiske artikler, skoletaler, skolefester og skolebygninger" indeholder et temmelig blandet stof. Mange af bidragene er forholdsvis korte. En undtagelse udgøres af de statistisk-biografiske oversigter. Her skal særligt fremhæves personalhistorikeren, overlærer F.E. Hundrups grundige oversigter over doktorer og filologiske kandidater ved Universitetet samt over lærerne ved en lang række latinskoler, heriblandt over mange af de skoler, der blev nedlagt i det 18.årh. Også efter at Hundrup var blevet pensioneret som overlærer ved Roskilde Katedralskole, fortsatte han dette arbejde, selv om han til sidst var næsten blind. Han er den lærer, der har fået optaget bidrag i flest skolers programmer.

Blandt det øvrige stof, nekrologer, rektorindsættelser, skoletaler, jubilæer og omtale af skolebygninger findes en del bidrag af interesse både for den pædagogiske debat og for skolehistorien. Meget af stoffet bidrager til forståelsen af de enkelte skolars og skolelederes særpræg.

V. Afsnit registrerer alt billedstof i programmerne. Selv om programmerne i almindelighed ikke er illustrerede, findes der dog en del plancher af stor skolehistorisk betydning.

Det vigtigste materiale findes i forbindelse med opførelsen af nye skolebygninger eller ombygning af de

gamle (jfr. afsnit IV,9). Artiklerne om skolens indvielse eller genindvielse illustreres ofte med litograferede plancher med bygningernes facader og planer. Ved flere skoler bliver det muligt herigen- nem at følge udviklingen i skolens bygninger over en længere årrække. Privatskolens bygningshistorie er af særlig interesse, da mange af skolerne senere blev nedlagt, eller de gamle bygninger blev forladt til fordel for større lokaliteter et andet sted. En del privatskolers programmer bragte år efter år et billede af skolebygningen på forsiden.

Blandt de øvrige illustrationer kan nævnes billeder af skoleinteriør og -inventar, portrætter af skole- ledere og billeder af ting med tilknytning til sko- len, såsom Sorø Klosters segl og Danmarks ældste poppel i Herlufsholm. I sammenligning med antallet af plancher over skolebygninger er antallet af de her nævnte billeder meget lille.

Den sidste gruppe af billedmateriale er uden forbin- delse til de enkelte skoler, da den består af illu- strationer til de faglig-videnskabelige artikler.

Bibliografien afsluttes med to registre: Dels et person- register, dels et institutionsregister. En nærmere gennemgang af det førstnævnte register vil afsløre, at en del skolemænd har været endog særdeles produkti- ve med hensyn til at bidrage til programlitteraturen. Til de flittigste hører en del af de ældre rektorer, der vel undertiden har følt sig forpligtede til at

sørge for, at programmets indhold blev acceptabelt. Når det især er den ældste periodes rektorer (og lærere), der var aktive med hensyn til at skrive afhandlinger, skyldtes det bl.a., at programmerne efterhånden af besparelshensyn blev tyndere. Skoleprogrammernes klassiske periode var 1840'erne, 1850'erne og 1860'erne.

## OVERSIGT OVER OPSTILLINGEN

I. FAGLIG-VIDENSKABELIGE AFHANDLINGER	001 - 247
1. Dansk (nordisk) litteratur og sprog	001 - 026
2. Oldnordisk	027 - 030
3. Tysk litteratur og sprog	031 - 038
4. Engelsk litteratur og sprog	039 - 040
5. Fransk (og italiensk) litteratur og sprog	041 - 048
6. Klassisk litteratur og sprog	049 - 129
a. Latin	054 - 088
b. Græsk	089 - 129
7. Hebraisk	130
8. Andre sprogområder. Almindelig og sammenlignende sprogvidenskab	131 - 135
9. Religion. Filosofi	136 - 146
10. Historie	147 - 193
a. Lokalhistorie	185 - 193
11. Geografi/geologi	194 - 204
12. Matematik	205 - 230
13. Naturhistorie	231 - 238
14. Naturlære	239 - 246
15. Astronomi	247
II. LATINSKOLERNES MANUSKRIPTER, BIBLIOTEKER OG ANDRE SAMLINGER	248 - 316
1. Manuskripter, arkivalier m.v.	248 - 256
2. Bogsamlinger	257 - 292
a. I almindelighed	257 - 258
b. Enkelte skoler	259 - 292
3. Naturhistoriske, fysiske, geologiske, arkæologiske m.fl. saml.	293 - 314
4. Samlinger uden for latinskolerne	315 - 316
III. DEN PÆDAGOGISKE DEBAT OG SKOLEVÆSENETS HISTORIE	317 - 624
1. Almen pædagogik	317 - 326
2. Undervisningsfagenes metodik	327 - 386
a. Dansk	327 - 341
b. Oldnordisk	342 - 343
c. Moderne sprog (Tysk, Fransk)	344 - 347
d. Klassiske sprog	348 - 354
e. Religion	355 - 363
f. Historie	364 - 366
g. Matematik. Fysik. Astronomi	367 - 373
h. Naturhistorie	374 - 377
i. Andre fag	378 - 386
3. Aktuel skoledebat	387 - 481
a. Omkring indførelsen af Madvigs skoleordning	387 - 412
b. 1850'erne og 1860'erne	413 - 432

c. Omkring indførelsen af skoleloven af 1871	433 - 446
d. Forbindelsen mellem den lærde skole og almueskolen	447 - 455
e. Reformforsøg indtil 1890	456 - 464
f. Omkring indførelsen af skoleloven af 1903	465 - 472
g. Karaktergivningen	473 - 479
h. Realskolen	480 - 491
4. Skole- og undervisningsplaner. Formålsparagraffer	492 - 514
5. Meddelelser til forældrene. Mindre artikler om lokale skoleforhold	515 - 551
6. Skolebestyrer H.C. Frederiksens pædagogiske artikler	552 - 567
7. Fremmede landes skoleforhold	568 - 575
8. Latinskolernes historie	576 - 624
 IV. BIOGRAFISKE ARTIKLER, SKOLETALER, SKOLEFESTER OG SKOLEBYGNINGER	 625 - 845
1. Stamtavler	625 - 628
2. Statistisk-biografiske oversigter	629 - 670
a. Lærere ved statsskolen	629 - 640
b. Elever ved statsskolen	641 - 658
c. Elever ved privatskolen	659 - 666
d. Universitetet	667 - 670
3. Biografiske artikler om ældre skolemænd m.v.	671 - 679
4. Nekrologer og andre biografiske artikler om skolemænd	680 - 727
5. Rektorindsættelser og bestyrerskifter	728 - 752
6. Translokationstaler	753 - 781
7. Andre skoletaler	782 - 795
8. Skolejubilæer og lign.	796 - 814
9. Nye skolebygninger og deres indvielse	815 - 845
 V. BILLEDER	 846 - 944
1. Skolebygninger (facader og planer)	846 - 904
2. Skoleinteriør. Skoleinventar	905 - 913
3. Billeder af personer. Mindst	914 - 922
4. Andre billeder med tilknytning til skolerne	923 - 928
5. Illustrationer til faglig-videnskabelige artikler	929 - 944



OVERSIGT OVER GENNEMGÅEDE PROGRAMMER  
(BENYTTETE FORKORTELSER I PARANTES)

1. STATSSKOLER

Frederiksborg lærde Skole (Fb)	1839/40 - 1902/03
Haderslev lærde Skole (Hdl)	1839/40 - 1846/47 1850/51 - 1862/63 [1847/48 - 1849/50 udkom ikke]
Herlufsholm lærde Skole (Hl)	1851/52 - 1902/03 [1839/40 - 1850/51 udkom ikke]
Horsens lærde Skole (H)	1839/40 - 1902/03
Kolding lærde Skole (Kd)	1839/40 - 1855/56 [Skolen nedlagt; se også under privatskoler]
Metropolitanskolen (M)	1839/40 - 1902/03
Nykøbing Katedralskole (Nyk)	1839/40 - 1902/03
Odense Katedralskole (Od)	1840/41 - 1902/03 [1839/40 udkom ikke]
Randers lærde Skole (Rd)	1839/40 - 1902/03
Ribe Katedralskole (Rb)	1839/40 - 1902/03
Roskilde Katedralskole (Rs)	1839/40 - 1902/03
Rønne lærde Skole (Rø)	1839/40 - 1902/03
Slagelse lærde Skole (Slg)	1839/40 - 1851/52 [Skolen nedlagt]
Sorø Akademis Skole (S)	1839/40 - 1902/03 [1839 - 42 fælles prg. med Akademiet]
Viborg Katedralskole (Vb)	1839/40 - 1847/48 1849/50 - 1902/03 [1848/49 udkom ikke]
Vordingborg lærde Skole (Vdg)	1839/40 - 1845/46 [Skolen nedlagt]
Aalborg Katedralskole (Ab)	1839/40 - 1902/03
Aarhus Katedralskole (Ah)	1839/40 - 1902/03

2. PRIVATSKOLER

Hanne Adlers Fællesskole (Ad)	1899/1900 - 1902/03
Birkerød Kostskole (Bi)	1879/80 - 1902/03
Borgerdydskolen på Christianshavn (senere i Helgolandsgade) (BC)	1839/40 - 1902/03
Borgerdydskolen i København (BK)	1839/40 - 1840/41
	1844
	1846/47 - 1902/03
[1842, 1843 og 1845 udkom ikke]	
Efterslægtsselskabets Skole (Ef)	1880/81 - 1902/03
Laura Engelhardtts Skole (Eng)	1893/94 - 1902/03
Fredericia lærde Institut (Fc)	1839/40
[Mere udkom ikke]	
Fredericia Latin- og Realskole (Fc)	1871/72 - 1902/03
Frederiksberg Latin- og Realskole (Frb)	1880/81 - 1902/03
Gammelholm Latin- og Realskole (Ga)	1890/91 - 1902/03
Haderslev Læreres Skole (Had)	1864/65 - 1889/90
[Skolen nedlagt]	
Hauchs Latin- og Realskole (Ha)	1872/73 - 1889/90
[Skolen nedlagt]	
Helsingør Latin- og Realskole (He)	1883/84 - 1902/03
Industribygningens Latin- og Real- skole (J.V. Jessens Latin- og Real- skole; Henrik Madsens Latin- og Realskole) (In)	1890/91 - 1902/03
Kolding Latin- og Realskole (Kd)	1880/81 - 1902/03
[Se også under statsskoler]	
Lyceum Latin- og Realskole (indtil 1877 Latin- og Realskolen i Store Kongensgade) (Ly)	1858/59 - 1898/99
[Sammenlagt med Nørrebro Latin- og Realskole]	
Lyceum, Nørrebro Skole (LyNø)	1899/1900 - 1902/03
Mariboers Skole (Ma)	1861/62 - 1896/97
[Skolen nedlagt]	

Marselisborg Kostskole (Mb)	1898/99 - 1902/03
Nørrebro Latin- og Realskole (Nø) [Sammenlagt med Lyceum]	1873/74 - 1898/99
Ordrup Latin- og Realskole (Or)	1888/89 - 1902/03
Schneekloths Latin- og Realskole (indtil 1882 Latin- og Realskolen på Værnedamsvejen) (Sch)	1856/57 - 1902/03
Slomanns Latin- og Realskole (Sl)	1884/85 - 1902/03
Vejle Latin- og Realskole (Vj)	1875/76 - 1902/03
Det v. Westenske Institut (W) [Skolen nedlagt]	1839/40 - 1892/93
Zahles Latin- og Realskole (Za)	1881/82 - 1902/03
Østerbro Latin- og Realskole (Øb)	1888/89 - 1902/03
Østersøgades Latin- og Realskole (indtil 1895 Linnésgades Latin- og Realskole) (Øsø)	1888/89 - 1902/03

*Indbydelsesskrifter udgivet af skolerne ved specielle lejligheder, såsom bygningsindvielse og begivenheder i kongehuset, er så vidt muligt medtaget.*

#### ANDRE FORKORTELSER

adj. = adjunkt  
d. = død  
fhv. = forhenværende  
kst. = konstitueret  
overl. = overlærer  
p. = side  
prg. = skoleprogram  
s.pag. = særskilt paginering

Tavle D.

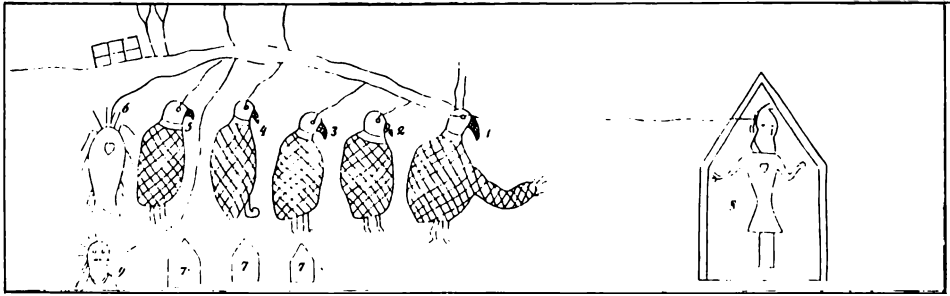

Tavle E.

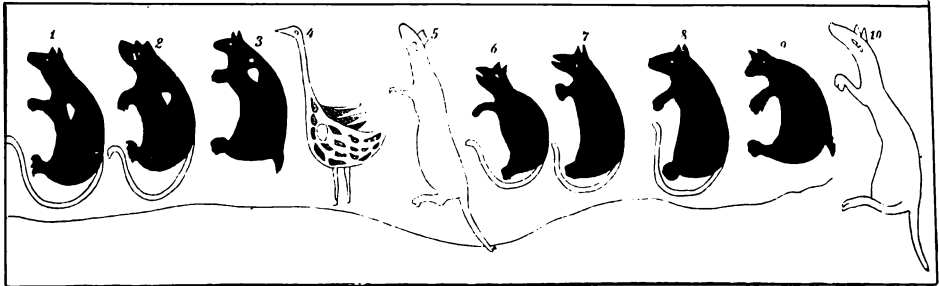

Tavle F.

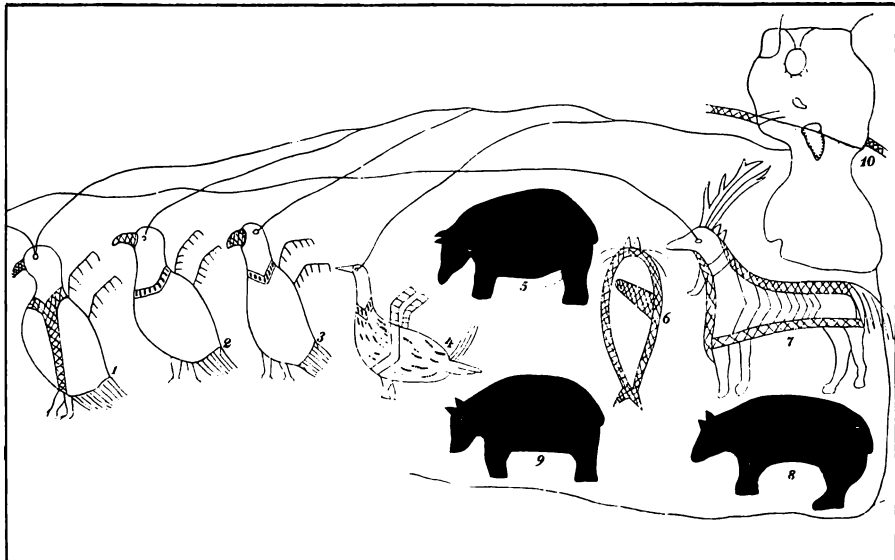

Fig. 1:  
 Illustration til C. Bergs artikel: Vor ABC's Historie  
 (i Frederiksborg lærde Skoles Prg. 1870/71). Billedskrift  
 (med totemdyr) fra ChippewaIndianerne.

## I. FAGLIG-VIDENSKABELIGE AFHANDLINGER

## 1. DANSK (NORDISK) LITTERATUR OG SPROG

- 001 C. Berg [rektor]:  
Vor ABC's Historie  
*Fb.Prg. 1870/71 p.3-71.*
- 002 J. Fibiger [kollaborator]  
Omrids af den finske Hedentro tilligemed en Betragtning  
over dens Forhold til de skandinaviske Oldsagn.  
*Hdl.Prg. 1852/53 p.3-75.*
- 003 J. Fibiger [kollaborator]:  
Forsøg til en Forklaring af Eddasangen Fjölsvinsmaal.  
*Indbydelsesskrift til Indvielse af Haderslev lærde Skoles nye  
Bygning den VI October MDCCCLIV p.1-38.*
- 004 A.F. Müllertz [rektor]:  
Samling af danske Ord, som kunne tilføies Prof. Mol-  
bechs danske Ordbog. 1.Hefte.  
*H.Prg. 1842/43 p.3-16.*
- 005 C.F. Bruun [fhv. adj.]:  
En sproglig Undersøgelse [da. grammatik].  
*H.Prg. 1876/77 p.5-19.*
- 006 H.Schmith [adj.]:  
Nordisk Mythologie. Et Brudstykke.  
*Kd.Prg. 1850/51 p.3-32.*
- 007 H. Skovgaard [pastor, fhv. adj.]:  
Hovedpunkterne af Danmarks ældre Litteraturhistorie.  
*Nyk.Prg. 1884/85 p.3-16.*
- 008 J. Kinch [adj.]:  
Bidrag til Ambrosius Stubs samlede Digte efter nye  
Kilder.  
*Rb.Prg. 1853/54 p. 3-24*
- 009 N.E. Øllgaard [adj.]:  
Den dansk-norske Literaturs Historie i sammentrængt  
Fremstilling. I-II.  
*Rb.Prg. 1880/81 p.5-43; 1882/83 p.44-119. S.pag.*
- 010 H.K. Whitte [rektor]:  
Et par bemærkninger henhørende til den danske Sproglære.  
*Rø.Prg. 1843/44 p.69-72.*
- 011 B.S. Ingemann [lektor]:  
Stjernebilledernes Symbolik. En poetisk Anskuelse.  
*S.Prg. 1839/40 p.3-32 + stjernekort.*

- 012 B.S. Ingemann [lektor]:  
Skyhimlen eller den Luke-Howardske Skyformationslære  
betragtet som Billedform for Naturpoesien.  
*Indbydelsesskrift til Festen paa Sorøe Akademie den 28de Juni  
1840 i Anledning af Deres Majestæters Kong Christian den Otten-  
des og Dronning Caroline Amalias Kroning p.9-30.*
- 013 H.H. Blache, [rektor]:  
Carmen Vernale. Af Morten Borup.  
*Ah.Prg. 1856/57 p.43-47.*
- 014 L. Varming [pastor]:  
Om enslydende Ord i Dansk. Efter en utrykt Afhandling.  
Meddelt af Georg F.W. Lund.  
*Ah.Prg. 1869/70 p.3-39.*
- 015 H.C. Jermin [adj.]:  
Ledetraad for den første Undervisning i dansk Sproglære.  
*Ab.Prg. 1846/47 p.3-54.*
- 016 Georg F.W. Lund [rektor]:  
Bidrag til Dansk Sproghistorie.  
I. Om det gammel-danske Håndskrift no. 187 800 i Arne  
Magnussons Samling på Universitetsbiblioteket i Køben-  
havn.  
*Ab.Prg. 1864/65 p.2-40.*
- 017 M. Hammerich [bestyrer]:  
Svenske Vers af Bellmann, Tegnér og Runeberg.  
*BC.Prg. 1855/56 p.1-52.*
- 018 M. Hammerich [bestyrer]:  
Sagn og Eventyr. Første Afsnit af danske og norske  
Læsestykker, til Skolebrug i Sverrig.  
*BC.Prg. 1861/62 p.3-29.*
- 019 M. Hammerich [bestyrer]:  
Oehlenschlägers Ungdom.  
*BC.Prg. 1862/63 p.3-17.*
- 020 M. Hammerich [bestyrer]:  
Danmarks og Norges Litteratur i kort Overblik.  
*BC.Prg. 1863/64 p.3-18.*
- 021 M. Hammerich [bestyrer]:  
Wergeland og Welhaven.  
*BC.Prg. 1864/65 p.3-28.*
- 022 M. Hammerich [bestyrer]:  
Oehlenschläger på Reise i Udlandet.  
*BC.Prg. 1866/67 p.3-21.*
- 023 Sigurd Müller [bestyrer]:  
Holberg: Latinske Epigrammer. Oversat.  
*Kd.Prg. 1900/01 p.55-67.*

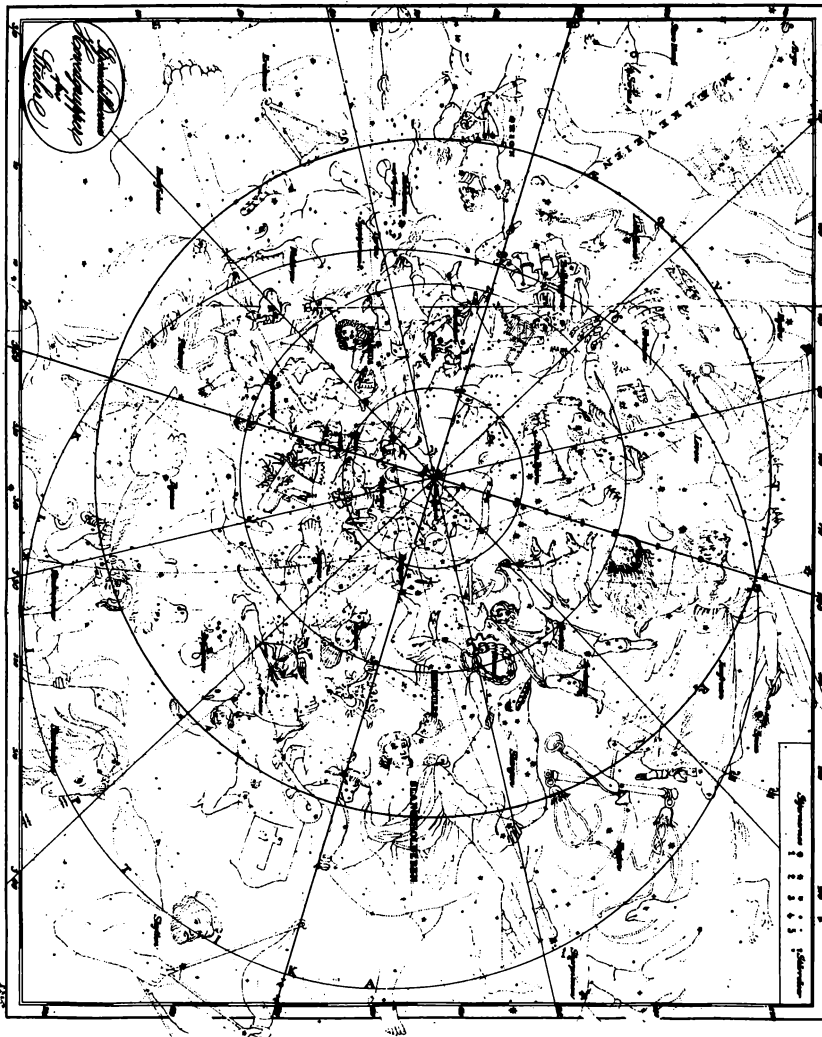

Fig. 2:  
Illustration til B.S. Ingemanns artikel: Skyhimlen eller  
Den Luke-Howardske Skyformationslære betragtet som Billed-  
form for Naturpoesien (i Sorø Prg. 1840).

- 024 Maximilian Bruhn [stud.jur. lærer ved skolen]:  
Prøve paa en kort Fremstilling af den danske Sproglære.  
*Ly.Prg. 1865/66 p.3-24.*
- 025 Graven i Perrho. Af Runeberg [Runeberg, Johan Ludvig]  
*Or.Prg. 1899/1900 p.3-18.*  
Et Ord fra Skolen i Tilknytning til foranstaaende Digt.  
*Or.Prg. 1899/1900 p.19-24.*
- 026 Aina Henrikson:  
Om Runeberg  
*Or.Prg. 1900/01 p.54-61.*

## 2. OLDNORDISK

- 027 C. Iversen [adj.]:  
Kortfattet islandsk Formlære for de første Begyndere,  
med et Par Ord om det islandske Sprogs Litteratur og  
Læsning ved Skolen.  
*Hdl.Prg. 1860/61 p.5-41.*
- 028 Georg F.W. Lund [overl.]:  
Om det oldnordiske Sprogs Overensstemmelse med det  
græske og latinske i Ordføjningen.  
*Nyk.Prg. 1848/49 p.5-47.*
- 029 G. Lund [overl.]:  
To stykker af det oldnordiske Sprogs Ordføjningslære.  
Prøve af en fuldstændig Fremstilling.  
*Nyk.Prg. 1858/59 p.3-52.*
- 030 G. Lund [rektor]:  
Skalde-kvadene i Snorre Sturlesøns Ynglinge-saga,  
meddelte efter den Arna-Magnæanske skindbog no. 45  
fol. (håndskriftet Fríssbók).  
*Ab.Prg. 1865/66 p.3-36.*

## 3. TYSK LITTERATUR OG SPROG

- 031 C.F. Bruun [adj.]:  
Forsøg til en tydsk Orddannelseslære til Brug i danske  
Skoler.  
*H.Prg. 1854/55 p.5-26.*
- 032 J. Holbech [adj.]:  
Prøve af en tydsk Ordføiningslære.  
*M.Prg. 1848/49 p.1-33.S.pag.*
- 033 P. Petersen [adj.]:  
Om Brugen af de personlige Modi i Tydsk.  
*M.Prg. 1859/60 p.3-45.*



- 034 P. Petersen [adj.]:  
Om Brugen af de upersonlige Modi i Tydsk.  
*M.Prg. 1861/62 p.3-32. S.pag.*
- 035 Th. Hansen [adj.]:  
Wallensteins Lejr. Oversat  
[J.C.F. Schiller]  
*S.Prg. 1878/79 p.3-49.*
- 036 E. Wolle [adj.]:  
Kort Oversigt over den tydske Syntax (til Repetitions-  
Brug).  
*Vb.Prg. 1850/51 p.3-30.*
- 037 M. Hammerich [bestyrer]:  
Tydske Vers som Grundlag for Underviisningen i tydsk  
Litteratur fra Luther til Göthe.  
*BC.Prg. 1853/54 p.1-52.*
- 038 M. Hammerich [bestyrer]:  
Tydske Digtere. 2. Fra Schiller til Lenau.  
*BC.Prg. 1860/61 p.3-53.*

#### 4. ENGELSK LITTERATUR OG SPROG

- 039 Chr. Listov [rektor]:  
English Memoranda. Til brug for Skolens øverste  
Klasser.  
*Nyk.Prg. 1881/82 p.3-25.*
- 040 P. Hjort [lektor]:  
Om det engelske Konjugationssystem. Med et tillæg om  
Forholdet imellem Dansk og Engelsk.  
*Indbydelsesskrift til Sorø Akademies Højtideligholdelse af Hans  
Majestæt Kong Christian den Ottendes Fødselsdag den 18de Septem-  
ber 1843 p.1-121.*

#### 5. FRANSK (OG ITALIENSK) LITTERATUR OG SPROG

- 041 V.I.S. Bisted [adj.]:  
Torqvato Tasso's befriede Jerusalem.  
Første Sang. Oversat.  
*H.Prg. 1856/57 p.5-36.*  
Anden Sang.  
*H.Prg. 1859/60 p.5-37.*  
Tredie Sang.  
*H.Prg. 1861/62 p.5-30.*  
Fjerde Sang.  
*H.Prg. 1867/68 p.5-37.*  
Femte Sang.  
*H.Prg. 1868/69 p.5-35.*

- 042 S. Broberg [adj.]:  
Hotel Rambouillet. Et Billede fra Selskabslivet  
i Frankrig paa Ludvig den Trettendes Tid.  
*Od. Prg. 1862/63 p.3-50.*
- 043 S. Broberg [adj.]:  
Romanen om Rosen. Allegorisk Digtning fra Middelalderen.  
*Od. Prg. 1868/69 p.5-74.*
- 044 S. Broberg [adj.]:  
Theatret i Middelalderen - Det religiøse Skuespil i  
Frankrig.  
*Od. Prg. 1873/74 p.3-67.*
- 045 C.G.V. Faber [adj.]:  
Nogle stykker af Ariosto's rasende Roland. Oversat fra  
Italiensk. (Rolands Galskab; Det jordiske Paradis;  
Helbredelsen).  
*Od. Prg. 1880/81 p.3-44*
- 046 M.S. Møller [adj.]:  
Nogle Punkter af den franske Ordføiningslære.  
*Rd. Prg. 1864/65 p.3-53.*
- 047 L.A. Rothe [lektor]:  
Om Holger Danske. Undersøgelser.  
*Indbydelsesskrift i Anledning af Festen på Sorøe Academie.  
Kong Christian VIII's Fødselsdag den 18. September 1847  
p.III-VIII; 1-72.*
- 048 H. Hansen [adj.]:  
Hovedtræk af det franske Sprogs historiske Udvikling.  
*S.Prg. 1894/95 p.3-19. S.pag.; 1895/96 p.3-45.*

## 6. KLASSISK LITTERATUR OG SPROG

- 049 J.J. Langbehn [kollaborator]:  
Ueber eine zweckmässige Oeconomie in der Schulgrammatik  
und der Schullexicon der Griechischen und Lateinischen  
Sprache, und anschliesslich über die Metapher.  
*Hdl. Prg. 1843/44 p.3-29.*
- 050 H. Schmith [adj.]:  
Kosmogonie og Theogonie samt Mythen om Apollon og  
Artemis. Prøve af en Lærebog i græsk og romersk  
Mythologie.  
*Kd. Prg. 1847/48 p.5-32.*
- 051 Georg F.W. Lund [overl.]:  
2 litteraturhistoriske Tabeller [to store udfoldelige  
skematiske oversigter: 1."Udsigt over den græske Litte-  
ratur og Kunsts Historie". 2."Udsigt over den latinske  
Litteraturs Historie"].  
*Nyk. Prg. 1855/56 foran.*

- 052 S.N.J. Bloch rektor :  
Om Accentuationens Gyldighed i de gamle Sprog eller  
Bør Ordene i Græsk og Latin læses efter deres Accentua-  
tion eller efter Stavelsernes Quantitet?  
*Rs.Prg. 1844/45 p.1-51.*
- 053 Fr. Moth [lærer ved skolen]:  
Græske og latinske digte i oversættelse.  
*Kd.Prg. 1901/02 p.25-31.*

## A. LATIN

- 054 H.M. Flemmer [rektor]:  
Annales Ciceroniani.  
*Fb.Prg. 1847/48 p.3-83 S.pag.*
- 055 C.A. Brauneiser [rektor]:  
Bemerkungen über die Verrinischen Reden  
des Cicero überhaupt, und über einige Stellen der  
ersten Verhandlung insbesondere.  
*Hdl.Prg. 1839/40 p.3-26.*
- 056 C.A. Brauneiser [rektor]:  
M.T. Cicero's erste Rede gegen den Verres,  
ins Deutsche übertragen und mit kurzen  
Erläuterungen versehen. - Als Probe einer  
Uebersetzung der gesammten Reden desselben  
gegen den Verres.  
*Hdl.Prg. 1840/41 p.2-25.*
- 057 C.A. Brauneiser [rektor]:  
M.T. Cicero's zweite Rede gegen den Verres,  
ins Deutsche übertragen und mit kurzen  
Erläuterungen versehen. Buch I, C.1-20. Zweite  
Probe einer Uebersetzung der gesammten Reden  
gegen den Verres.  
*Hdl.Prg. 1842/43 p.2-28*  
Buch I, C.21-39. Dritte Probe einer Uebersetzung  
der gesammten Reden gegen den Verres.  
*Hdl.Prg. 1844/45 p.1-21.*
- 058 Edv. Lembcke [konrektor]:  
Udvalgte Oder af Horats.  
*Hdl.Prg. 1855/56 p.5-19.*
- 059 W.A. Bloch [kollaborator]:  
Rom under Kongernes Regering, et Bidrag til Fortolk-  
ningen af Livius' lste Bog for Skolens øverste Klasse.  
*Hdl.Prg. 1856/57 p.5-85.*
- 060 C.F. Ingerslev [rektor]:  
Epistola critica ad Virum Doctissimum, C.F.S. Alschef-  
ski, Professorem Berolinensem. I-II.  
*Kd.Prg. 1844/45 p.V-XXII S.pag.*  
*Kd.Prg. 1845/46 p.V-XXVI S.pag.*

- 061 C.F. Ingerslev [rektor]:  
De vocibus et locis quibusdam in lexicis vulgo minus recte tractatis.  
*Kd.Prg. 1849/50 p.V-XIX; 1851/52 p.III-XVIII; 1852/53 p.V-XIV S.pag.*
- 062 C.F. Ingerslev [rektor]:  
"Forbemærkninger" til en dansk-latinsk Ordbog.  
*Kd.Prg. 1855/56 p.3-27.*
- 063 E.P. Rosendahl [rektor]:  
Forsøg paa at oversætte Ordene i P.E. Müllers Synonymik paa Latin I-II.  
*Nyk.Prg. 1842/43 p.5-23; 1843/44 p.5-27.*
- 064 Georg F.W. Lund [overl.]:  
De emendandis Ciceronis libris de officiis observationes criticæ.  
*Nyk.Prg. 1847/48 p.1-44.*
- 065 Georg F.W. Lund [overl.]:  
Bidrag til Fortolkningen af nogle Steder i Ciceros Cato major og Lælius.  
*Nyk.Prg. 1850/51 p.3-31.*
- 066 Chr. Listov [rektor]:  
Vitae Themistocli, Aristidis, Epaminondæ.  
Efter Cornelius Nepos.  
*Nyk.Prg. 1878/79 p.1-18.*
- 067 Chr. Listov [rektor]:  
Smaadigte af Q. Valerius Catullus. Oversat i Originalens Versform. (J.N. Madvigs og Luc. Müllers Text).  
*Nyk.Prg. 1883/84 p.3-16.*
- 068 R.J.F. Henrichsen [rektor]:  
Om det Gottorpske Haandskrift af Lucreis (De fragmento Gottorpiensi Lucretii).  
*Od.Prg. 1845/46 p.3-37.*
- 069 F.E. Hundrup [adj.]:  
Om Bibliotheker og Bøger i det gamle Rom.  
*Rd.Prg. 1839/40 p.3-68 S.pag.*
- 070 B. Borgen [rektor]:  
Forsøg til en Fremstilling af den latinske Declination og Kjønslære. Brudstykker af et manuskript.  
*Rd.Prg. 1840/41 p.1-45 S.pag.*
- 071 C.A. Thortsen [rektor]:  
Bemærkninger til nogle Steder i Horatses Ode.  
*Rd.Prg. 1845/46 p.1-22.*

- 072 H.K. Whitte [rektor]:  
 Terentises Lystspil. [1.del]. Metrisk oversat.  
 Andrierinden (Andria).  
*Rd.Prg. 1857/58 p.1-75 S.pag.*  
 Terentises Lystspil. [1.del]. Svigermoderen (Hecyra)  
*Rd.Prg. 1858/59 p.76-130.S.pag.*  
 H.K. Whitte [rektor]:  
 Cerentises Lystspil. [2.del]. Eunuchen eller Gildingen  
*Rd.Prg. 1859/60 p.4-88 S.pag.*  
 H.K. Whitte [rektor]:  
 Terentises Lystspil. [2.del]. Phormio.  
*Rd.Prg. 1860/61 p.91-182 S.pag.*  
 Terentises Lystspil. [2.del]. Adelphi eller Brødrene.  
*Rd.Prg. 1861/62 p.185-262 S.pag.*  
 H.K. Whitte [rektor]:  
 Terentises Lystspil. [1.del]. Selvplageren  
 (Heautontimorumenos).  
*Rd.Prg. 1862/63 p.131-208.*
- 073 J. Kinch [adj.]:  
 Om overflødig Førtids-Betegnelser i Latin.  
*Rb.Prg. 1852/53 p.5-45*
- 074 Carolo Guil Elberling [rektor]:  
 Variæ lectiones commentariorum C. Iulii Caesaris  
 de bello civili ex codice Hauniensi enotatae.  
*Rs.Prg. 1852/53 s.III-VII, 1-38.*
- 075 P.G. Bohr [rektor]:  
 Latinsk prosaisk Omskrivning af Horats's 6 første  
 Ode med angivet Versemaal og korte Anmærkninger.  
*Rø.Prg. 1840/41 p.27-46.*
- 076 H.K. Whitte [rektor]:  
 Collatio codicum II Havniensium cum editione  
 Elberlingiana G. Julii Cæsaris Commentt. de B.G.  
*Rø.Prg. 1846/47 p.III-IV, 1-65.*  
 Corrigenda et addenda  
*Rø.Prg. 1847/48 p.47-50.*
- 077 H.K. Whitte [rektor]:  
 Scener af Terentises Eunuchus i Originalens Versmaal.  
*Rø.Prg. 1855/56 p. 5-24.*
- 078 Carl Wilh. Elberling [rektor]:  
 Narratio de T. Annio Milone  
*Slg.Prg. 1839/40 p.5-33.*
- 079 Carl Wilh. Elberling [rektor]:  
 Anmærkninger til Q. Horatius Flaccus's første Brev  
 i første Bog.  
*Slg.Prg. 1842/43 p.3-82.*  
 Andet brev i første Bog.  
*Slg.Prg. 1843/44 p.3-51.*  
 Tredie og fjerde Brev i første Bog.  
*Prg.Slg. 1845/46 p.3-54.*  
 Femte Brev i første Bog.  
*Slg.Prg. 1846/47 p.3-51.*

- 080 E.F. Bojesen [rektor]:  
Explicatur locus Ciceronis. De orat II, 35  
*S.Prg. 1845/46 p.1-33.*
- 081 E.F. Bojesen [rektor]:  
De duobus codicibus Sallustii Hauniensibus  
*S.Prg. 1846/47 p.1-45.*
- 082 A. Glahn [adj.]:  
Nogle Digte af Horats.  
*S.Prg. 1902/03 p.5-32.*
- 083 A.S. Wesenberg [adj.]:  
Emendationes M. Tullii Ciceronis Epistolarum.  
*Vb.Prg. 1839/40 p.1-134 S.pag.*
- 084 A.S. Wesenberg [adj.]:  
Emendationes. M. Tullii Ciceronis  
Tusculanarum Disputationum Particula I.  
*Vb.Prg. 1840/41 p.I-IV, 1-34.*  
Particula II.  
*Vb.Prg. 1842/43 p.III-V, 1-59 S.pag.*  
Particula III  
*Vb.Prg. 1843/44 p.1-32 S.pag.*
- 085 C.F. Ingerslev [rektor]:  
Prøve af en Latinsk-Dansk Ordbog  
*Vb.Prg. 1841/42 p.1-32.*
- 086 P.H. Colding [overl.]:  
Nogle latinske Synonymer.  
*Ab.Prg. 1844/45 p.1-54.*
- 087 Georg F.W. Lund [rektor]:  
Kritiske Bemærkninger om Texten i Ciceros Lælius.  
*Ab.Prg. 1867/68 p.1-38.*
- 088 G. Lund [rektor]:  
Nogle kritiske Bemærkninger til Texten i Cicero de  
officiis.  
*Ah.Prg. 1870/71 p.3-25.*

## B, GRÆSK

- 089 H.F. Høegh Nissen [overl.]:  
Alphabetisk Fortegnelse over det græske Sprogs  
uregelmæssige og defektive Verber.  
*Fb.Prg. 1839/40 p.1-40.*
- 090 Eduard Flemmer [vikar]:  
Demosthenes' Kamp mod Philip. Historisk Indledning  
til Demosthenes's politiske Taler.  
*Fb.Prg. 1845/46. Efterleveret, 65 sider.*

- 091 C. Berg [rektor]:  
Lidt om Texten i Xenophons Anabasis.  
*Fb.Prg. 1866/67 p.3-38 S.pag.*
- 092 P. Volquardsen [konrektor]:  
Ueber den angeblichen Unterschied der Partikeln  
\*έν und &v.  
*Hdl.Prg. 1845/46 p.1-25*
- 093 M. Rosing [adj.]:  
Pindars olympiske Oder. Oversat.  
*Hl.Prg 1861/62 p.3-70.*
- 094 F.C.C. Birch [rektor]:  
Bidrag til Forklaringen af Euripides's  
Iphigeneia i Aulis.  
*H.Prg. 1851/52 p.1-86 S.pag.*
- 095 C. Berg [overl.]:  
Første Afsnit af en Afhandling om Jo-Mythen. Tillæg  
om Jo-Mythens Behandling af Kunstnerne.  
*M.Prg. 1849/50 p.3-28 S.pag.*
- 096 C. Berg [overl.]:  
Nogle Sprogbemærkninger knyttede til en Kommentar  
til Xenophons Hieron.  
*M.Prg. 1851/52 p.3-35 S.pag.*
- 097 C. Kernn [adj.]:  
To Stykker af Homers Odyssee - 4.Bog 354-570 og  
9de Bog 106-560 forsynede med Anmærkninger.  
*M.Prg. 1854/55 p.5-39.*
- 098 J.V. Pingel [kst.adj.]:  
Kritiske Anmærkninger til Herodots 7de, 8de og 9de Bog.  
*M.Prg. 1873/74 p.3-50.*
- 099 Georg F.W. Lund [overl.]:  
Om den kritiske Behandling af Texten i nogle af  
Demosthenes' Taler.  
*Nyk.Prg. 1852/53 p.1-32.*
- 100 F.Th. Nielsen [overl.]:  
Nygræsk Formlære. Til Sammenligning med den Oldgræske.  
*Nyk.Prg. 1863/64 p.3-63 S.pag.*
- 101 S.L. Selchau [overl.]:  
Demosthenes' 3die Tale mod Filip. Oversat.  
*Nyk.Prg. 1902/03 p.3-27.*
- 102 R.J.F. Henrichsen [rektor]:  
Om Schedographien i de Byzantinske Skoler. Et Bidrag  
til Grammatikens Historie.  
*Indbydelsesskrift til Høitideligheden ved Odense Cathedralskole  
den 13de October 1843 p.1-35. [Rektor Henrichsens indsættelse].*
- 103 R.J.F. Henrichsen [rektor]:  
Beretninger om Homers foregivne Grav på Øen Jos.  
*Od.Prg. 1843/44 p.3-13.*

- 104 F.W. Wiehe [adj.]:  
Græsk Accentlære.  
*Od.Prg. 1844/45 p.3-56.*
- 105 R.J.F. Henrichsen [rektor]:  
Et nygræsk Digt om Maina og Mainoterne, Text og  
Oversættelse.  
*Od.Prg. 1848/49 p.3-34.*
- 106 F.E. Hundrup [adj.]:  
Real-Lexicon over de homeriske Digte. 1.-2.Hefte.  
*Rd.Prg. 1841/42 p.1-112 S.pag.; 1842/43 p.113-186 S.pag.*
- 107 H. Gemzøe [rektor]:  
Ordsamling til Odysseens niende Sang.  
*Rd.Prg.1897/98 p.1-16.*
- 108 N.E. Riis [overl.]:  
Prøve af en Udgave af Sophokles's Antigone til  
Skolebrug. [græsk tekst + kommentar]  
*Rb.Prg. 1849/50 p.5-46.*
- 109 S.N.J. Bloch [rektor]:  
Fortsatte Undersøgelser om det gamle Helleniske  
Sprogs rette Udtale. Første Hefte, til Svar paa  
Hr. Lector Mag. Henrichsens Modskrift over samme  
Gjenstand.  
*Rs.Prg. 1839/40 p. 1-70 S.pag.*  
2. Hefte  
*Rs.Prg. 1840/41 p.1-64 S.pag.*
- 110 J.P. Bang [adj.]:  
Indledning til en Kommentar til de homeriske Digte  
til Skolebrug.  
*Rø Prg. 1869/70 p.5-31.*
- 111 Ioannes Kofod Whitte [overl.]:  
Liber de scriptoribus antiquis chiis.  
*Slg.Prg. 1840/41 p.V-VIII, 1-48 S.pag.*
- 112 F.W. Wiehe [overl.]:  
Om Principet for Accentuationen i Græsk.  
*Slg.Prg. 1847/48 p.3-15.*
- 113 F.W. Wiehe [overl.]:  
Bidrag til Græsk Synonymik.  
*Prg. Slg. 1849/50 p.3-35*
- 114 E.F. Bojesen [rektor]:  
De tonis s. harmoniis Græcorum commentatio.  
*S.Prg. 1842/43 p.1-32.*
- 115 E.F. Bojesen [rektor]:  
Bidrag til Fortolkningen af Aristoteles's Bøger  
om Staten. I-II  
*S.Prg. 1843/44 p.1-69; 1844/45 p.1-43.*



- 116 E.F. Bojesen [rektor]:  
Quæritur, quid de metabole et melopoeia docuerint  
græcorum harmonici.  
*S.Prg. 1845/46 p.34-45.*
- 117 E.F. Bojesen [rektor]:  
Om den philosophiske Betydning af Ordet ἀρχή  
(Princip) hos Aristoteles.  
*S.Prg. 1847/48 p.1-58.*
- 118 E.F. Bojesen [rektor]:  
Om visse characteristiske Udtryk og Betegnelser  
hos Aristoteles.  
*S.Prg. 1848/49 p.1-49.*
- 119 E.F. Bojesen [rektor]:  
Aristoteles's Statslære. Første Del.  
*S.Prg. 1850/51 p.1-84*  
Anden Del.  
*S.Prg. 1851/52 p.1-71.*
- 120 E.F. Bojesen [rektor]:  
Sagnet om de Saliges Øer.  
*S.Prg. 1855/56 p.3-40*
- 121 E.F. Bojesen [rektor]:  
Om den 8de og 9de Bog af den Nicomacheiske Ethik  
tilligemed en Oversættelse af disse Bøger og oplysende  
Anmærkninger.  
*S.Prg. 1857/58 p.3-31; 1858/59 p.3-92.*
- 122 E.F. Bojesen [rektor]:  
Forstudier til en Afhandling om den æsthetiske Idees  
Udvikling hos Grækerne i videnskabelig Retning.  
*S.Prg. 1861/62 p.3-127.*
- 123 M. Rosing [overl.]:  
Pindars sex første pythiske Oder. Oversat.  
*S.Prg. 1889/90 p.3-54.*
- 124 M. Rosing [overl.]:  
Pindars seks sidste pythiske Oder. Oversat.  
*S.Prg. 1890/91 p.3-33.*
- 125 M. Rosing [overl.]:  
Pindars nemeiske Oder. Oversat.  
*S.Prg. 1891/92 p.3-66.*
- 126 M. Rosing [overl.]:  
Pindars isthmiske Oder. Oversat.  
*S.Prg. 1892/93 p.3-40.*
- 127 P.H. Tregder [rektor]:  
Kort Udsigt over den græske Kunsts Historie.  
Til Brug for Skoler.  
*Ab.Prg. 1845/46 p.1-38.*
- 128 Sigurd Müller [bestyrer], Georg Bruun [lærer]:  
Theokrit: Amaryllis og Kyklopen. Oversat.  
*Kd.Prg. 1889/90 p.5-10.*

- 129 M.Cl. Gertz [prof.]:  
Platon: Sokrates's Forsvarstale. Oversat.  
*Za.Prg. 1892/93 p.5-46. S.pag.*

## 7. HEBRAISK

- 130 C.P.J. Krebs [adj.]:  
De ni første Capitler af Salomons Ordsprog,  
bearbejdede som Prøve til Skolebrug.  
*M.Prg. 1855/56 p.1-44 S.pag.*

## 8. ANDRE SPROGOMRÅDER.

### ALMINDELIG OG SAMMENLIGNENDE SPROGVIDENSKAB.

- 131 C. Berg [rektor]:  
Om Sprogenes Udbredelse og Slægtskab.  
*Fb.Prg. 1867/68 p.1-64 S.pag.*
- 132 C. Berg [rektor]:  
Lidt om den asiatiske Literatur, især i Fortiden.  
*Fb.Prg. 1872/73 p.1-77; 1873/74 p.39-80; 1875/76 p.17-49.*
- 133 S. Sørensen [adj.]:  
Indiske Æventyr og Molbohistorier efter 10de Bog  
af Somadeva's Æventyrsamling.  
*HL.Prg. 1877/78 p.5-74.*
- 134 P. Trugaard [adj.]:  
Udvalg af arabiske Oldsange. Frit paa Dansk. I-V.  
*Rb.Prg. 1886/87 p.5-42; 1887/88 p.5-53; 1888/89 p.5-47;  
1892/93 p.5-62; 1893/94 p.5-44.*
- 135 Fr. Lange [rektor]:  
Pronomet, Fragment af en almindelig Grammatik.  
*Vdg.Prg. 1841/42 p.5-35.*

## 9. RELIGION. FILOSOFI.

- 136 L. de Richelieu [adj.]:  
Lærebog i den evangelisk-christelige Religion.  
Første Hefte.  
*Fb.Prg. 1848/49 p.1-64.*
- 137 M. Jespersen [overl.]:  
Stof og Æther.[Naturvidenskab og verdens skabelse  
o.lign.]  
*Nyk.Prg. 1887/88 p.13-33.*

- 138 C.H.A. Bendtsen [rektor]:  
Forholdet imellem den klassiske Oldtids og Christendommens Moral, oplyst ved en sammenlignende Udvikling af Læren om Kjærlighed til Fjender (efter Schaubach).  
*Rb.Prg. 1850/51 p.3-66 S.pag.*
- 139 L.T.F. Ravn [adj.]:  
Om Philosophiens Grundproblem.  
*Rø.Prg. 1841/42 p.1-44.*
- 140 C. Hasle [adj.]:  
Kort Forklaring til Galaterbrevet.  
*Rø.Prg. 1874/75 p.5-29.*
- 141 Carsten Hauch [lektor]:  
Om flere af den ældre Verdens religiøse Myther og om deres Forhold saavel indbyrdes som til den høiere Sandhed.  
*Indbydelsesskrift til Festen paa Sorøe-Academie i Anledning af Hans Majestæt Kongens høie Fødselsdag den 18de September 1845 p.1-77.*
- 142 Victor Heise [adj.]:  
Om Opfatningen af Høisangen.  
*S.Prg. 1863/64 p.3-84.*
- 143 Victor Heise [adj.]:  
Tertullian: Om Taalmodighed [indledning + oversættelse]  
*S.Prg. 1865/66 p.III-X, 1-57.*
- 144 P.A. Fenger [sognepræst]:  
Om aandelig Vækst. Prædiken. Med Forord af Martin Hammerich.  
*BC.Prg. 1859/60 p.3-13.*
- 145 H.C. Frederiksen [bestyrer]:  
Josef fra Nazareth.  
*Or.Prg. 1889/90 p.63-69.*
- 146 O. Hohlenberg [pastor, lærer]:  
Om Ydmyghed [foredrag holdt i religionstime.]  
*Or.Prg. 1890/91 p.67-72.*

## 10. HISTORIE

- 147 Thor Heramb [adj.]:  
Kort Udsigt over det romerske Keiserdømmes Tid fra Aar 30 a. Chr. til 476 p. Chr., udarbejdet til Læsning for Disciple i øverste Classe i de lærde Skoler.  
*Fb.Prg. 1841/42 p.3-50.*
- 148 J.P.F. Kønigsfeldt [adj.]:  
Prøver af en Lærebog i Verdenshistorien.  
*Fb.Prg. 1844/45 p.1-77.*

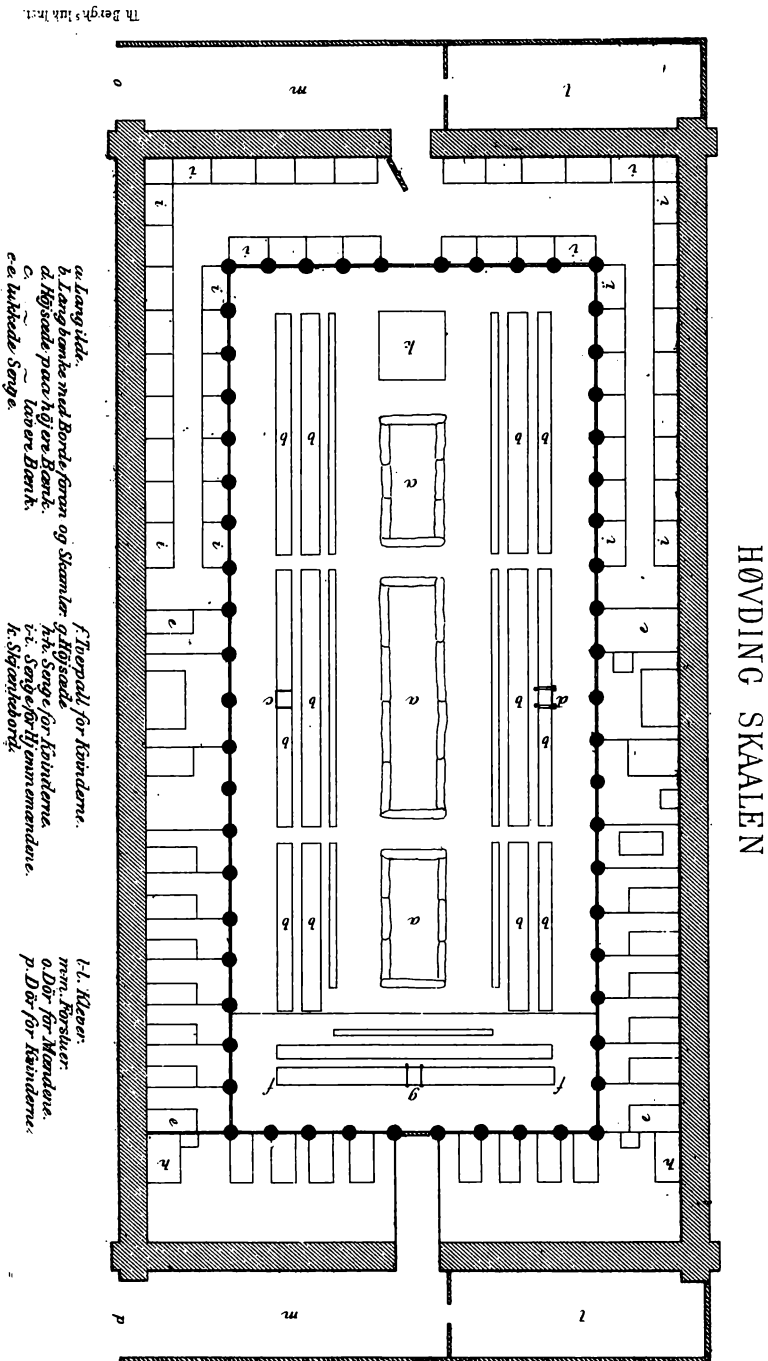

Fig. 3:  
 Illustration til H Hoff's artikel: Om Oldtidens Bygnings-  
 former (i Herlufsholms Prg. 1868/69).

- 149 J.P.F. Kønigsfeldt [adj. senere overl.]:  
Chronologisk Oversigt over de mærkeligste Begivenheder i vort Fædrelands Historie fra Begyndelsen af Aaret 1848 til 5te Juni 1853.  
*Fb.Prg. 1852/53 p.3-20.*  
2. Hefte (11. Juni 1853 - 31. December 1860).  
*Fb.Prg. 1860/61 p.3-16 S.pag.*
- 150 C. Berg [rektor]:  
Hvor ligger Korupedion?  
*Fb.Prg. 1868/69 p.3-15.*
- 151 Søren Bloch Thrige [rektor]:  
Prøver af en Lærebog i Verdenshistorien for de lærde Skolers høiere Klasser.  
*Hdl.Prg. 1851/52 p.5-21.*
- 152 W.A. Bloch [kollaborator]:  
Prøve af en Lærebog i Middelalderens Historie med nogle Bemærkninger om den historiske Undervisning.  
*Hdl.Prg. 1859/60 p.5-43.*
- 153 A. Damborg [adj.]:  
Abbed Vilhelms Levnet.  
*Hl.Prg. 1866/67 p.5-93.*
- 154 H. Hoff [adj.]:  
Om Oldtidens Bygningsformer [i Norden].  
*Hl.Prg. 1868/69 p.5-64+3 plancher S.pag.*
- 155 C.F.W. Bendz [kst. adj.]:  
Authentiske Efterretninger om Jacob Benignus Winsløvs Overgang til den catholske Kirke. Med Indledning og historiske Oplysninger.  
*H.Prg. 1845/46 p.3-93.*
- 156 L. Thornam [adj.]:  
Sveveren Ricimer og det vestromerske Keiserrige.  
En historisk Skildring.  
*H.Prg. 1846/47 p.1-93.*
- 157 J.C. Espersen [overl.]:  
De excerptis et fragmentis aliquot Appiani commentatio critica et historica, ad rationem quæ ei cum Dionysio Halicarnassensi intercedit, explicandam præcipue accommodata, quam scripsit.  
*M.Prg. 1850/51 p.3-62 S.pag.*
- 158 C. Paludan-Müller [rektor]:  
Hvad var Saxo Grammaticus? og hvor er hans Grav?  
Et historisk-kritisk Stridsskrift.  
*Nyk.Prg. 1860/61 p.3-112.*
- 159 C. Paludan-Müller [rektor]:  
Om Christian Barnekows Død i Træfningen paa Skällinge Hede Aar 1612.  
*Nyk.Prg. 1869/70 p.3-38.*

- 160 C. Paludan-Müller [overl.]:  
Kort Fremstilling af det kirkelige Kalendervæsen.  
Nærmest til Brug ved Studiet af Danmarks Historie.  
*Od.Prg. 1846/47 p.1-93.*
- 161 A. Crone [adj.]:  
Valdemar Knudsen, Biskop i Slesvig og Erkebiskop i  
Bremen. En historisk Skildring.  
*Od.Prg. 1847/48 p.1-61.*
- 162 A. Crone [pastor]:  
Den 3die fynske evangeliske Biskops, Mag. Jakob  
Madsen Veiles, Visitatsbog. Et Bidrag til den danske  
Kirkes Historie.  
*Od.Prg. 1850/51 p.2-20.*
- 163 R.J.F. Henrichsen [rektor]:  
Barnekidernes Magt og Fald under Harun Arraschid.  
*Od.Prg. 1851/52 p.3-29.*
- 164 R.J.F. Henrichsen [rektor]:  
Jødernes Forhold til Alexander den Store.  
*Od.Prg. 1859/60 p.5-30.*
- 165 P. Petersen [rektor]:  
Spartaneren Cleonymus. En Biographi.  
*Indbydelsesskrift til Høitideligheden ved Odense Cathedralskole  
den 29de November 1871 p.3-22.*  
[Indeholder desuden P. Petersens selvbiografi.]
- 166 P. Petersen [rektor]:  
Nogle Punkter af Athens Forfatning efter Aristoteles.  
*Od.Prg. 1890/91 p.3-28.*
- 167 Karl Schmidt [overl.]:  
Aktstykker vedrørende de fremmede Troppers Ophold i  
Danmark i 1808.  
*Od.Prg. 1901/02 p.1-16; 1902/03 p.17-64; 1903/04 p.65-112;  
1904/05 p.113-60; 1905/06 p. 161-208; 1906/07 p.209-19 S.pag.*
- 168 H. Lind [adj.]:  
Verdenshistoriens vigtigste Tidsaldre. I-II.  
*Rd.Prg. 1887/88 p.3-14; 1888/89 p.3-14.*
- 169 H. Lind [fhv.adj.]:  
Slaget ved Salamis.  
*Rd.Prg. 1902/03 p.3-20.*
- 170 Eduard Flemmer [adj.]:  
Kort Udsigt over Roms monumentale Historie. Et populairt  
Foredrag.  
*Rs.Prg. 1859/60 p.1-22 S.pag.*
- 171 J.P. Bang [adj.]:  
Kong Agis den Tredie af Sparta.  
*Rø.Prg. 1862/63 p.5-35.*

- 172 K.G. Brøndsted [kst.adj.]:  
 Ægyptens, Assyriens og Babyloniers Oldtidshistorie  
 i sammentrængt Fremstilling til Brug for Latinskolenes  
 øverste Klasser.  
*Rø.Prg. 1883/84 p.5-16.*
- 173 Søren Bloch Thrige [kst.overl.]:  
 De Bremiske Erkebiskops Bestræbelser for at vedligeholde deres Høihed over den nordiske Kirke.  
*Slg.Prg. 1844/45 p.3-23.*
- 174 J.H. Bang [overl.]:  
 Nogle Bidrag til Frederik den Fjerdes Historie, af den Bülowiske Manuskriptsamling [To Breve fra Hertug Ferdinand Wilhelm af Würtemberg til Kong Frederik den Fjerde fra Aaret 1701 - C. Deichmanns Bemærkninger henhørende til Kong Frederik den Fjerdes Historie].  
*S.Prg. 1864/65 p.3-55.*
- 175 Victor Heise [adj.]:  
 Jacob Benignus Winsløvs Thesis om Dødstegnene: "Mortis incertæ signa minus incerta a Chirurgicis, quam ab aliis experimentis". Med en fornøden Fortale udgiven og oversat. [Yder Kirurgien Midler til Erkjendelse af en skindød Tilstand, som kunne kaldes mindre usikre end de Prøver, der ellers anstilles?]  
*S.Prg. 1867/68 p.III-XX, 1-32.*
- 176 J.H. Bang [overl.]:  
 Udkast til Souverainitets Historien af J. Langebek. Meddelt.  
*S.Prg. 1880/81 p.3-43; 1881/82 p.3-53; 1882/83 p.3-42; 1883/84 p.3-42.*
- 177 J.E. Boesen,[adj.]:  
 Dansk Adel, en Række Skildringer.  
*S.Prg. 1896/97 p.1-53; 1897/98 p.1-38; 1899/1900 p.3-38; 1901/02 p.3-55.*
- 178 Rudolph Pedersen [kst.adj.]:  
 Handelsforholdene og Handelspolitikken i Norden under Calmarunionen. En Skizze, udarbejdet som Specimen ved Magisterconferents.  
*Vb.Prg. 1851/52 p.3-50.*
- 179 Edvard Lembcke [adj.]:  
 Fremstilling af Stændernes Forhold i Middelalderen. Udarbejdet til Læsning for Disciplene i de høiere Classer.  
*Vdg.Prg. 1843/44 p.5-60.*
- 180 Edvard Lembcke [adj.]:  
 Oversigt over Europas Folkestammer. Udarbejdet til Læsning for Disciplene i de høiere Classer.  
*Vdg.Prg. 1844/45 p.5-62.*

- 181 H. Schmith [adj.]:  
De burgundiske Riger. En historisk Sammenstilling.  
*Ab.Prg. 1858/59 p.3-40.*
- 182 H. Schmith [overl.]:  
Araberne i Europa. Et lille Stykke middelalderlig  
Historie.  
*Ab.Prg. 1863/64 p.3-52.*
- 183 O.A. Hovgaard [adj.]:  
Gotfred, Underkonge i Jylland mod Karl d. Store,  
romersk Kejser.  
*Ah.Prg. 1861/62 p.3-82; 1862/63 p.83-121 + samlet titelblad og  
indholdsfortegnelse.*
- 184 C.V. Rimestad [lærer]:  
Marco Polos Beskrivelse af det østlige asiatiske  
Høiland. Første Afdeling indeholdende Indledningen  
og Øst-Turkestan.  
*BK.Prg. 1840/41 p.3-61.*

#### A. LOKALHISTORIE

- 185 C. Michelsen [subrektor]:  
Haderslebens Seeweg in alter und neuer Zeit.  
*Hdl.Prg. 1846/47 p.1-48 + kort.*
- 186 Chr. Listov [rektor]:  
Indskrifter paa gamle Gravstene i Herlufsholms Kirke  
forklarede.  
*Hl.Prg. 1865/66 p.5-21.*
- 187 A. Listov [pastor]:  
Nestved Kjøbstad i Middelalderen. Beskrevet efter  
Skovklosters Gavebog.  
*Hl.Prg. 1871/72 p.5-35 S.pag.*
- 188 E.P. Rosendahl [rektor]:  
Optegnelser fra Fredericia.  
*Nyk.Prg. 1840/41 p.5-19.*
- 189 Peter Adler [adj.]:  
Bidrag til Skildring af Byen Ribe i de forrige Aarhun-  
dreder efter utrykte Kilder. 1.Hefte: Skibsfart og  
Handel.  
*Rb.Prg. 1841/42 p.1-107.*  
2.Hefte: Øvrighed og Rettergang.  
*Rb.Prg. 1843/44 p.1-74 S.pag.*  
3.Hefte: A. Aktstykker til Ribes Historie i det 16de  
og 17de Aarhundrede. B. Om byens Jorder i ældre Tider.  
*Rb.Prg. 1846/47 p.3-62.*  
[De foregående tre hefter udkom også selvstændigt  
under titlen: Efterretninger angaaende Byen Ribe.  
8te-10de Samling].



Efterretninger angaaende Byen Ribe. 11.Samling.  
Tillæg til 5. og 6. Samling (Krigene 1643-45 og  
1657-60).

*Rb.Prg. 1847/48 p.1-52.*

- 190 J.F. Kinch [overl.] :  
Oratio Joachimi Timmermanni, med dansk Oversættelse:  
Tale af Joachim Timmermann, kgl. Medicus og Kannik i  
Ribe, holdt i Ribe Domkirkes Kor Dagen efter Slottets  
Overgivelse d. 30. Avgust 1641.  
*Rb.Prg. 1858/59 p.5-55.*
- 191 P. Lorenzen [overl.] :  
Meddelelse om en Jættestue ved Bromme.  
*S.Prg. 1871/72 p.55-61 + planche.*
- 192 Fr. Bokkenheuser [bestyrer] :  
Den Gabelske Gaard.  
*Ef.Prg. 1901/02 p.3-15.*
- 193 Hans Sørensen [cand.phil.] :  
Nogle spredte Optegnelser om Marselisborg og dens  
Besiddere.  
*Mb.Prg. 1899 p.5-35.*

## 11. GEOGRAFI/GEOLOGI

- 194 O.H. Aagaard [adj.] :  
Geologiske Landskabsbilleder. Strejftog fra den  
stratigrafiske Geologis Omraader.  
*Fb.Prg. 1899/1900 p.3-64.*
- 195 O.H. Aagaard [adj.] :  
Geografiske og Geologiske Fragmenter til Brug ved  
Undervisningen i den fysiske Geografi.  
*Fb.Prg. 1900/01 p. 1-55.*
- 196 C. Fogh [adj.] :  
Geognostiske Skizzer fra Møen.  
*M.Prg. 1856/57 p.3-52 S.pag.*
- 197 M. Jespersen [adj.] :  
1. Mingonn. 2. Til Falsters Geologi. Naturvidenskabelige  
Meddelelser.  
*Nyk.Prg. 1885/86 p.3-6.*
- 198 M. Jespersen [overl.] :  
Geologi?  
*Nyk.Prg. 1889/90 p.5-14.*
- 199 M. Jespersen, [overl.] :  
Istidens Aarsag.  
*Nyk.Prg. 1902/03 p.28-32.*

- 200 M. Jespersen [adj.]:  
En Skitse af Sorthat Kulværk paa Bornholm.  
*Rø.Prg. 1865/66 p.5-30 med to kort.*
- 201 M. Jespersen [adj.]:  
Phosphoriten paa Verdensudstillingen i 1867 og  
Phosphoriten paa Bornholm.  
*Rø.Prg. 1867/68 p.5-20.*
- 202 M. Jespersen [adj.]:  
Fosforitens Anvendelsesmaade - med Hensyn paa Frankrig.  
*Rø.Prg. 1868/69 p.5-16.*
- 203 Christopher Peter Andersen [adj.]:  
Nogle Bemærkninger med Hensyn til Geographien, dens  
Behandling og Skrivter.  
*Slg.Prg. 1841/42 p.3-38.*
- 204 Ed. Erslev [adj.]:  
Prøver af en almindelig Geografi til Skolebrug.  
*Ah.Prg. 1863/64 p.3-56.*

## 12. MATEMATIK

- 205 C.E.C. Ekeroth [overl.]:  
En elementair Række for  $\pi$ .  
*H.Prg. 1857/58 p.5-13.*
- 206 C.C.E. Ekeroth [overl.]:  
Om Glidecurver  
*H.Prg. 1866/67 p.5-26.*
- 207 M. Roested Schmidt [adj.]:  
De elementaire Regninger med naturlige, brudne og  
negative Tal. Første Afsnit af en Lærebog i Arithmetik.  
*H.Prg. 1870/71 p.5-59.*
- 208 M. Roedsted Schmidt [adj.]:  
En Methode til Bestemmelse af  $r$  i Annuitetsformlen.  
*H.Prg. 1874/75 p.5-8.*
- 209 M. Roedsted Schmidt [adj.]:  
Lidt Arithmetik.  
*H.Prg. 1882/83 p.5-10.*
- 210 C.C. Ekeroth [overl.]:  
Keglesnittene og Cycloiden.  
*Prg.Kd. 1854/55 p.5-26+planche*
- 211 J.F. Lund [overl.]:  
Tabeller for Beregning af de til Logarithmer svarende  
Tal, og omvendt.  
*M.Prg. 1841/42 p.7-17+Tabel 1-16.*

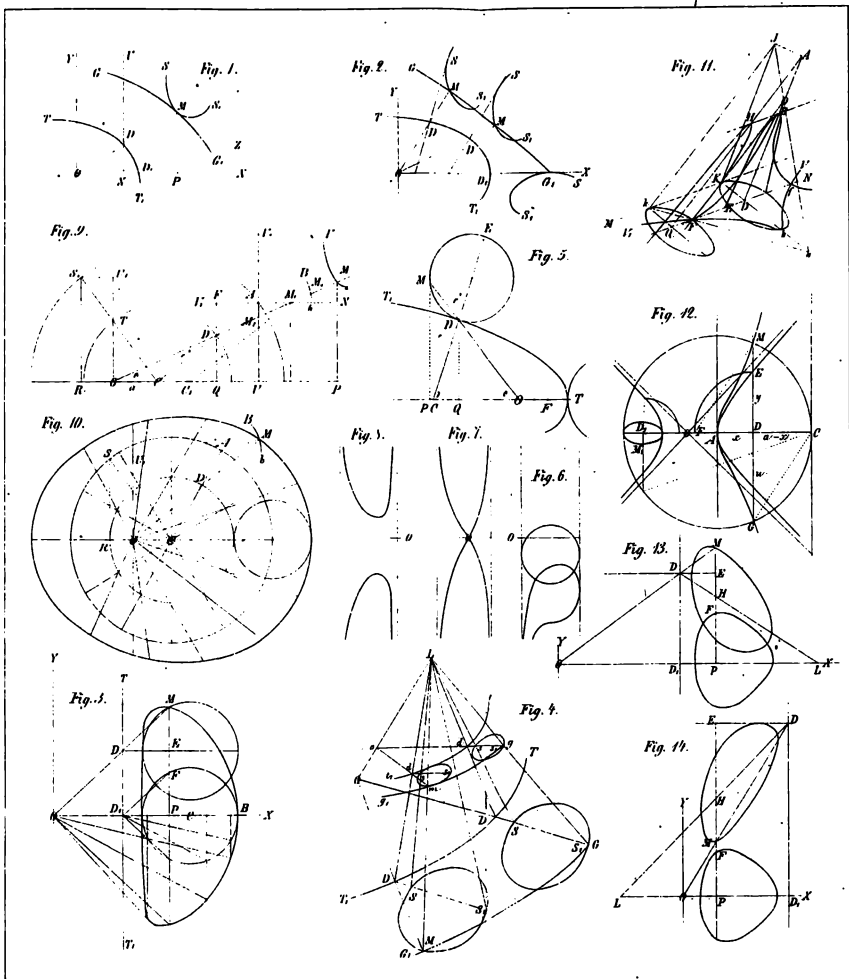

Fig. 4.:  
 Illustration til C.C.E. Ekeroths artikel: Om Glidekurver  
 (i Horsens lærde Skoles Prg. 1866/67).

- 212 A.F. Pullich [adj.]:  
Undersøgelser over Halveringslinierne af en Trekants ( Vinkler.  
*M.Prg. 1874/75 p.3-12.*
- 213 J.P. Buch [adj.]:  
Kort Fremstilling af Matematikkens Anvendelse i en  
methodisk Regneunderviisning.  
*Nyk.Prg. 1849/50 p.5-32.*
- 214 J.P. Buch [adj.]:  
Om afvigende Størrelser.  
*Nyk.Prg. 1851/52 p.V-VIII, 1-20.*
- 215 J.P. Buch [adj.]:  
Om modsatte Størrelser.  
*Nyk.Prg. 1854/55 p.3-35.*
- 216 C.J. Wesenberg [adj.]:  
Opgaver, henhørende til den plane Geometrie [i alt  
812 opgaver].  
*Nyk.Prg. 1857/58 p.3-53.*
- 217 S.A. Christensen [dr.phil., adj.]:  
Caspar Wessel og de komplekse Tals Teori. En matematisk-  
historisk Note.  
*Od.Prg. 1896/97 p.5-34.*
- 218 H.J. Hansen [overl.]:  
Dr. Gräffes Opløsning af de højere numeriske Ligninger,  
på en let fattelig Måde fremstillet.  
*Rb.Prg. 1839/40 p.5-25.*
- 219 P. Dorph Broager [adj.]:  
Nogle Formler henhørende til de regulaire Polygoner.  
*Rs.Prg. 1849/50 p.3-17. S.pag.*
- 220 P. Dorph Broager [adj.]:  
Beviis for Euclids lite Axiom.  
*Rs.Prg. 1850/51 p.57-60 S.pag.*
- 221 P. Dorph Broager [overl.]:  
Nogle Cirklen og Kuglen vedkommende Læresætninger.  
*Rs.Prg. 1863/64 p.1-13.*
- 222 P. Dorph Broager [overl.]:  
Nogle Sætninger om Kuglen.  
*Rs.Prg. 1864/65 p.1-20.*
- 223 P. Dorph Broager [overl.]:  
Vinklens Tredeling.  
*Rs.Prg. 1865/66 p.1-16 S.pag.*
- 224 J. Christian H. Fischer [adj.]:  
Brudstykker af en matematisk Lærebog I-IV.  
*Slg.Prg. 1848/49 p.3-47.*

- 225 O.B. Kielsen [lektor]:  
Om et heelt Tals Opløsning i Factorer.  
*S.Prg. 1840/41 p.1-48+6 tabeller.*
- 226 C.E. Mundt [lektor]:  
Om den Pistorske Reflectionscirkel.  
*Indbydelsesskrift til Høitideligheden af Hans Majestæt  
Kong Frederik den Syvendes Fødselsfest, paa Sorøe Academie,  
den 6te October 1848 p.1-52+plancher.*
- 227 C,J.C. Lauritzen [adj.]:  
Archimedes' Behandling af Parabel og Paraboloider  
i kort elementær Fremstilling.  
*S.Prg. 1893/94 p.3-36+2 plancher.*
- 228 Adolf Lomholt [adj.]:  
Regulære Polyedre, en elementær Skitse.  
*Vb.Prg. 1894/95 p.3-29+2 plancher.*
- 229 Chr. Hansen [cand.mag.]:  
Om nogle i Mathematiken bestaaende Vedtægters Inkonse-  
kvens.  
*Ly.Prg. 1874/75 p.3-6.*
- 230 Nielsen, [mat.lærer, stud.math.]:  
Fra Matematikens Historie. Resumé af et Foredrag  
holdt paa Skolen.  
*Or. Prg. 1888/89 p.55-65.*

### 13. NATURHISTORIE

- 231 M. Traustedt [adj.]:  
Indledende Bemærkninger til Søpungenes Naturhistorie.  
*Hl.Prg. 1891/92 p.5-31 med 3 tavler.*
- 232 C. Jørgensen [adj.]:  
Kort Oversigt over Forverdenens Dyr og Planter, ud-  
arbejdet til Skolebrug efter Humboldt, Burmeister,  
C. Vogt o.Fl.  
*H.Prg. 1852/53 p.5-40.*
- 233 H.F.E. Jungersen [adj.]:  
Bidrag til Kundskaben om det Jacobsonske Organ hos  
Hvirveldyrene.  
*M.Prg. 1880/81 p.3-38.*
- 234 C. Thomsen [adj.]:  
Roskilde-Egnens Flora.  
*Rs.Prg. 1873/74 p.1-92.*

- 235 Joh. Japetus Sm. Steenstrup [kst.lektor]:  
Om Forplantning og Udvikling gennem vekslede  
Generationsrækker, en særegen Form for Opfostrin-  
gen i de lavere Dyrklasser.  
*S.Prg. 1841/42 p.III-IV, 1-76+2 plancher.*
- 236 F.V.S. Jacobsen [adj.]:  
Nogle Bidrag til Kundskaber om Insektfaunaen omkring  
Sorø. Coleoptera. 1.Afdeling.  
*S.Prg. 1849/50 p.III-XI, 1-39.*
- 237 Arthur Feddersen [kst.adj.]:  
Til Bløddyrfaunaen omkring Viborg.  
*Vb.Prg. 1862/63 p.5-29.*
- 238 Edouard Erslev [overl.]:  
Nogle Ord om naturhistoriske Lærebøger tilligemed  
Brudstykker af en Lærebog i Botanik.  
*Ah.Prg. 1868/69 p.3-40.*

#### 14. NATURLÆRE

- 239 M. Roedsted Schmidt [adj.]:  
Formler for Kastebevægelse.  
*H.Prg. 1853/54 p.5-26.*
- 240 A.F.W. Paulsen [kst.adj.]:  
Historisk Fremstilling af de forskjellige Theorier  
for Galvanismen.  
*M.Prg. 1876/77 p.3-38.*
- 241 A.F.W. Paulsen [kst.adj.]:  
Tillæg til Varmelæren efter Professor Holtens: "Læren  
om Naturens almindelige Love" til Brug for den mathe-  
matisk-naturvidenskabelige Afdeling af V. og VI. Klasse.  
*M.Prg. 1877/78 p.3-34.*
- 242 A.F.W. Paulsen [adj.]:  
Historisk Fremstilling af de vigtigste Undersøgelser  
over Straalevarmen.  
*M.Prg. 1878/79 p.3-60.*
- 243 Karl Schmidt [adj.]:  
Det første Afsnit af de galvaniske Theoriers Historie  
(Galvani-Volta).  
*Od.Prg. 1872/73 p.5-63.*
- 244 Karl Schmidt [adj.]:  
Oversigt over de vigtigste baade experimentale og  
theoretiske Undersøgelser af Lysets Farveadspredelse  
ved Brydning I-II  
*Od.Prg. 1874/75 p.3-58; 1875/76 p.3-46.*

- 245 A.C. Petersen [adj.]:  
Et par Tilføjelser til de i Roskilde Kathedralskole  
benyttede Lærebøger i Naturlære.  
*Rs.Prg. 1868/69 p.5-51 S.pag.*
- 246 Christian Henrik Biering [adj.]:  
Populær Lærebog i den almindelige Naturlære.  
*Ab.Prg. 1841/42 p.1-54 S.pag.*

## 15. ASTRONOMI

- 247 Steen Friis [adj.]:  
Den matematiske Geographie, fremstillet til Brug  
for de lærde Skoler.  
*Rs.Prg. 1851/52 p.3-27.*

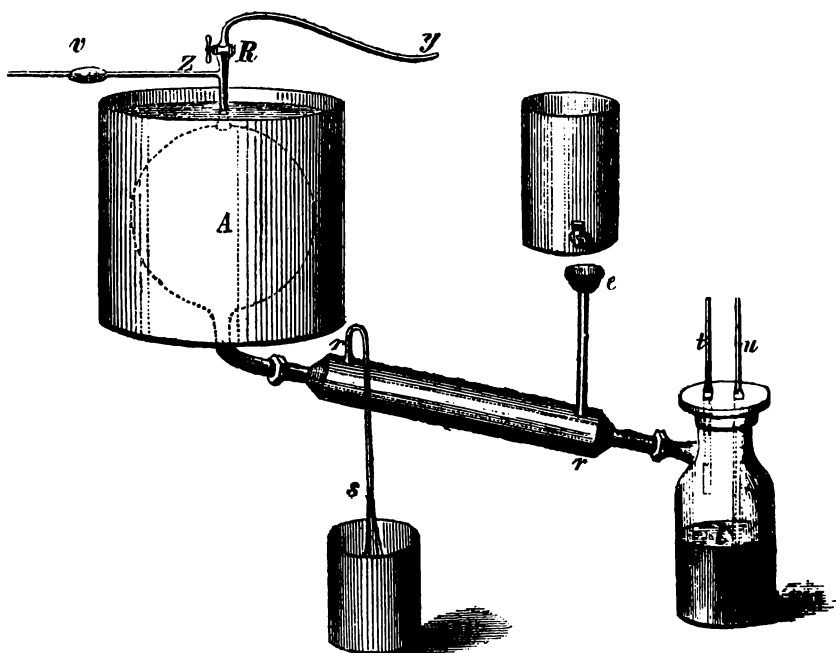

Fig. 5:  
 Illustration til A.C. Petersens artikel i Roskilde Katedralskoles Prg. 1868/69. Billedet forestiller et forsøg til beregning af vanddampens spænding efter Regnaults fremgangsmåde.



## II. LATINSKOLERNES MANUSKRIPTER, BIBLIOTEKER OG ANDRE SAMLINGER.

### 1. MANUSKRIPTER, ARKIVALIER M.V.

#### HERLUFSHOLM LÆRDE SKOLE

- 248 Joh. Forchhammer [rektor]:  
Herlufsholms Skoles Manuskriptsamling  
*Hl.Prg. 1890/91 p.5-56.*

#### SORØ AKADEMIS SKOLE

- 249 J.H. Bang [overl.]:  
Meddelelser fra den Bülowske Manuskriptsamling  
i Sorø Akademis Bibliothek.  
*S.Prg. 1859/60 p.3-66.*
- 250 J.H. Bang [overl.]:  
Fortegnelse over Sorø Akademis Manuskriptsamling.  
*S.Prg. 1860/61 p.1-146.*
- 251 J.H. Bang [overl.]:  
Anden Fortsættelse af Meddelelser fra den Bülowske  
Manuskriptsamling i Sorø Akademis Bibliotek.  
*S.Prg. 1866/67 p.3-56.*
- 252 J.H. Bang [overl.]:  
Fortegnelse over en Samling Holbergiana skænket  
til Sorø Akademis Bibliothek af Justitsraad  
F.S. Bang.  
*S.Prg. 1871/72 p.3-52; genoptrykt  
S.Prg. 1886/87 p.3-52.*
- 253 V. Michelsen [adj.]:  
Fortegnelse over Forøgelsen af Sorø Akademis  
Holbergianasamling siden 1872.  
*S.Prg. 1887/88 p.3-16.*
- 254 V. Michelsen [overl.]:  
Fortegnelse over Forøgelse af Sorø Akademis  
Holbergianasamling fra 1888-1901.  
*S.Prg. 1900/01 p.5-21.*

#### VIBORG KATEDRALSKOLE

- 255 Fortegnelse over Arkivalier, afleverede til  
Nørrejylland's Provinsarkiv i Viborg den  
22. December 1899.  
*Vb.Prg. 1898/99 p.3-7.*

## KOLDING LATIN- OG REALSKOLE

- 256 Karl Theisen [bestyrer]:  
Nogle Meddelelser fra Kolding Latin- og Realskoles  
Arkiv.  
*Kd.Prg. 1881/82 p.3-23.*

## 2. BOGSAMLINGER

## A. I ALMINDELIGHED

- 257 Andr. Sch. Steenberg [adj.]:  
De lærde Statsskolers Biblioteker.  
*H.Prg. 1897/98 p.7-21.*
- 258 J. Suhr [rektor]:  
Et par ord til Bedste for vore Skolebiblioteker.  
*Vdg.Prg. 1839/40 p.49-56.*

## B. ENKELTE SKOLER

## FREDERIKSBORG LÆRDE SKOLE

- 259 Realcatalog over Frederiksborg lærde Skoles  
Bibliothek [anskaffelser siden branden 1834:  
i alt 3294 bind og hæfter]  
*Fb.Prg. 1839/40 p.41-91.*
- 260 Realcatalog over Frederiksborg lærde Skoles  
Bibliothek [anskaffelser siden branden 1834:  
i alt 4253 bind og hæfter].  
*Fb.Prg. 1842/43 p.1-57.*
- 261 H.M. Flemmer [rektor]:  
Realcatalog over Frederiksborg lærde Skoles  
Bibliothek forfattet i Aaret 1851.  
*Fb.Prg. 1851/52 p.3-122 S.pag.*
- 262 H.M. Flemmer [rektor]:  
Fortsættelse og Tillæg til det i Aaret 1851  
forfattede Realcatalog over Frederiksborg  
lærde Skoles Bibliothek. [Inkl. indholdet af  
fysisk, mineralogisk og zoologisk samling].  
*Fb.Prg. 1853/54 p.123-86.*
- 263 H.M. Flemmer [rektor]:  
Andet Tillæg til det i Aaret 1851 forfattede  
Realcatalog over Frederiksborg lærde Skoles  
Bibliothek.  
*Fb.Prg. 1855/56 p.189-215.*

- 264 H.M. Flemmer [rektor]:  
Tredie Tillæg til det i Aaret 1851 forfattede  
Realcatalog over Frederiksborg lærde Skoles  
Bibliothek.  
*Fb.Prg. 1859/60 p.219-250.*
- 265 J.P.F. Königsfeldt [overl.]:  
Fortegnelse over Disciplenes Morskabsbibliothek.  
*Fb.Prg. 1866/67 p.3-28 S.pag.*

#### HADERSLEV LÆRDE SKOLE

- 266 Bibliotheket.[Oversigt udarb. af rektor Søren Bloch  
Thrige].  
*Hdl.Prg. 1850/51 p.32-62; 1851/52 p.39-67; 1854/55 p.27-66.*
- 267 Fortegnelse over de Bøger, som i de to sidste Aar  
ere optagne i Skolens Bibliothek.  
*Hdl.Prg. 1857/58 p.37-71.*
- 268 Fortegnelse over de Bøger, som i de tre sidste Aar  
ere optagne i Discipelbibliotheket.  
*Hdl.Prg. 1858/59 p.17-23.*

#### HERLUFSHOLM LÆRDE SKOLE

- 269 Chr. Listov [rektor]:  
Fortegnelse over Herlufsholms lærde Skoles Bogsamling.  
I-II.  
*Hl.Prg. 1870/71 p.5-40 S.pag.; 1871/72 p.41-75.*

#### HORSENS LÆRDE SKOLE

- 270 Realcatalog over Horsens lærde Skoles Bibliothek.  
*H.Prg. 1848/49 p.1-100.*
- 271 Andr. Sch. Steenberg [adj.]:  
Horsens lærde Skoles Bibliotek.  
*H.Prg. 1894/95 p.7-24.*

#### KOLDING LÆRDE SKOLE

- 272 Skolebibliotheket [katalog 1833-42].  
*Kd.Prg. 1841/42 p.3-22.*
- 273 Katalog over Kolding lærde Skoles Bibliothek og  
videnskabelige Samlinger.  
*Kd.Prg. 1853/54 p.3-78.*

## NYKØBING KATEDRALSKOLE

- 274 Skolebibliothekets philologiske Deel +  
Fortsættelse af Catalogen over Cathedralsskolens  
Bibliothek.  
*Nyk. Prg.* 1841/42 p.19-70.  
*Nyk. Prg.* 1842/43 p.27-48  
*Nyk. Prg.* 1843/44 p.31-50  
*Nyk. Prg.* 1844/45 p.33-47  
*Nyk. Prg.* 1845/46 p.33-53  
*Nyk. Prg.* 1846/47 p.31-44
- 275 A. Møller [adj.]:  
Fortegnelse over Nykjøbing Kathedralskoles Discipel-  
bibliothek.  
*Nyk. Prg.* 1887/88 p.3-10.

## ODENSE KATEDRALSKOLE

- 276 Catalog over Cathedralsskolens Bibliothek  
Første Hefte.  
*Od. Prg.* 1842/43 p.1-48 S.pag.

## RIBE KATEDRALSKOLE

- 277 Fortegnelse over Ribe Kathedralskoles Bogsamling  
samt naturhistoriske og fysiske Samling.  
*Rb. Prg.* 1854/55 p.1-244.  
2. Hefte [Tilvækst 1855-70]. Red.: J. Kinch [overl.]  
*Rb. Prg.* 1869/70 p.1-126 S.pag.

## ROSKILDE KATEDRALSKOLE

- 278 Carl Wilhelm Elberling [rektor]:  
Katalog over Roeskilde Kathedralskoles Bibliothek.  
*Udgivet i forbindelse med Rs. Prg.* 1856/57 og 1857/58, S.pag. s.1-388.
- 279 Tillæg til Fortegnelsen over Roskilde Kathedralskoles  
Bibliothek, omfattende dettes Tilvækst til 1876. I-III  
*Rs. Prg.* 1876/77 p.3-36; 1877/78 p.3-21; 1878/79 p.3-19.
- 280 Kr. Mikkelsen [adj.]:  
Tillæg til Fortegnelsen over Roskilde Katedralskoles  
Bibliothek, omfattende dets Tilvækst i Aarene 1876-85.  
*Rs. Prg.* 1885/86 p.1-68.
- 281 Kr. Mikkelsen [overl.]:  
Tillæg til Fortegnelsen over Roskilde Katedral-  
skoles Bibliothek, omfattende dets Tilvækst i  
Aarene 1886-96.  
*Rs. Prg.* 1896/97 p.1-57.

## RØNNE LÆRDE SKOLE

- 282 Fortegnelse over Rønne høiere Realskoles Bogsamling.  
*Rø. Prg.* 1854/55 p.3-60.

- 283 G.S. Jørgensen [rektor]:  
Tillæg til Fortegnelsen over Rønne højere  
Realskoles Bogsamling.  
*Rø.Prg. 1881/82 p.1-55 S.pag.*

#### SORØ AKADEMIS SKOLE

- 284 B. Hoff [adj.]:  
Fortegnelse over Bøgerne i Sorø Akademis Discipel-  
bibliothek. 1873.  
*S.Prg. 1872/73 p.1-21.*

#### VIBORG KATEDRALSKOLE

- 285 Fortegnelse over Bøger og Skrifter i Viborg Katedralskoles Bibliothek.  
*Vb.Prg. 1855/56 p.1-82 S.pag.*
- 286 P.H.B. Nielsen [skoleelev]:  
Fortegnelse til Disciplenes Bogsamling i Viborg  
Katedralskole, sluttet den 31te Januar 1873.  
*Vb.Prg. 1872/73 p.2-25 S.pag.*

#### AALBORG KATEDRALSKOLE

- 287 A.G. Juel [adj.]:  
Fortegnelse over de naturhistoriske Skrifter i  
Aalborg Katedralskoles Bibliothek.  
*Ab.Prg. 1851/52 p.5-12.*
- 288 Fortegnelse over Aalborg Katedralskoles Bogsamling.  
*Ab.Prg. 1857/58 p.3-128 S.pag.*
- 289 L.F.J. Fabritius [adj.]:  
Fortegnelse over Aalborg Katedralskoles Discipel-  
bibliothek.  
*Ab.Prg. 1884/85 p.3-16.*

#### AARHUS KATEDRALSKOLE

- 290 N.C.N. Lassen, O.A. Hovgaard [adj.]:  
Fortegnelse over Aarhus Cathedralskoles Bibliothek.  
I-V.  
*Ah.Prg. 1854/55 p.3-40 S.pag.;*  
*Ah.Prg. 1855/56 p.3-114 S.pag.;*  
*Ah.Prg. 1856/57 p.3-68 S.pag.;*  
*Ah.Prg. 1857/58 p.3-78 S.pag.;*  
*Ah.Prg. 1858/59 p.3-22 S.pag.*  
*+ samlet titelblad og indholdsfortegnelse.*
- 291 O.A. Hovgaard [adj.]:  
Fortegnelse over Aarhus Cathedralskoles Bogsamling.  
(Tilvæxt fra Maj 1859 til Juni 1860).  
*Ah.Prg. 1859/60 p.3-15 S.pag.*  
Tilvæxt fra Maj 1860 til Juni 1861.  
*Ah.Prg. 1860/61 p.45-48.*

- 292 Bibliotheket  
[Tilvækst ved at det i 1821 oprettede Stiftsbibliotek nedlagdes].  
*Ah.Prg. 1881/82 p.74-109;*  
*Ah.Prg. 1882/83 p.66-119;*  
*Ah.Prg. 1883/84 p.47-114;*  
*Ah.Prg. 1884/85 p.46-81.*

### 3. NATURHISTORISKE, FYSISKE, GEOLOGISKE, ARKÆOLOGISKE M.FL. SAMLINGER. (SE DESUDEN UNDER BOGSAMLINGER).

#### FREDERIKSBORG LÆRDE SKOLE

- 293 O.H. Aagaard [adj.]:  
Fortegnelse over Frederiksborg lærde Skoles Samling af Mineraler og Forsteninger. Med et par orienterende Bemærkninger.  
*Fb.Prg. 1899/1900 p.106-16.*

#### HERLUFSHOLM LÆRDE SKOLE

- 294 Vilhelm Boye:  
Samlingen af Oldsager paa Herlufsholm.  
*Hl.Prg. 1874/75 p.5-60 + 4 plancher.*
- 295 Joh. Forchhammer [rektor]:  
Vejledning til Møntsamlingen paa Herlufsholm.  
*Hl.Prg. 1878/79 p.3-28.*
- 296 Fortegnelse over Musik, tilhørende Herlufsholm Skole.  
*Hl.Prg. 1883/84 p.59-70.*
- 297 C. Mossin [fhv. adj.]:  
Den fysiske Samling 1799-1899.  
*Hl.Prg. 1898/99 p.46-51.*
- 298 H.Hoff [fhv. overl.]:  
Herlufsholm Skoles Samling af danske Portrætter.  
[C.L. Müllers samling].  
*Hl.Prg. 1902/03 p.5-97.*

#### HORSENS LÆRDE SKOLE

- 299 C. Jørgensen [adj.]:  
Fortegnelse over Horsens lærde Skoles naturhistoriske Samlinger.  
*H.Prg. 1853/54 p.29-34.*
- 300 M. Roedsted Schmidt [adj.]:  
Fortegnelse over Horsens lærde Skoles Samling af fysiske Instrumenter.  
*H.Prg. 1853/54 p.37-39.*

## NETROPOLITANSKOLEN

- 301 C.L. Petersen [overl.], C.E. Kiellerup [adj.]:  
Fortegnelse over Skolens naturvidenskabelige  
Samlinger [fysiske og naturhistoriske].  
*M.Prg. 1853/54 p.3-19 S.pag.*

## ODENSE KATEDRALSKOLE

- 302 R.J. Henrichsen [rektor]; P.H. Kragh [adj.] m.fl.:  
Fortegnelse over Odense Cathedralsskoles videnskabelige  
Samlinger. I. Den matematisk-physiske Samling  
*Od.Prg. 1852/53 p.41-53.*  
II. De naturhistoriske Samlinger  
*Od.Prg. 1853/54 p.3-38;*  
*Od.Prg. 1854/55 p.3-18.*
- 303 Karl Schmidt [adj.]:  
Fortegnelse over Odense Kathedralskoles Samling  
af Fysiske Apparater.  
*Od.Prg. 1877/78 p.3-19.*

## ROSKILDE KATEDRALSKOLE

- 304 Edouard Erslev [kst.adj.]:  
Meddelelse angaaende Roeskilde Cathedralsskoles  
naturhistoriske Museum.  
*Rs.Prg. 1850/51 p.31-38.*

## RØNNE LÆRDE SKOLE

- 305 M.C. Ancher [adj.]:  
Fortegnelse over Rønne høiere Realskoles Samlinger  
henhørende til Naturhistorien og Naturlæren.  
*Rø.Prg. 1853/54 p.III-XVIII S.pag.*

## SORØ AKADEMIS SKOLE

- 306 J.F. Johnstrup [overl.]:  
Katalog over Sorø Akademis Instrumentsamling  
[Fysik, Kemi, Astronomi].  
*S.Prg. 1852/53 p.3-48.*
- 307 P. Lorenzen [adj.]:  
Fortegnelse over Sorø lærde Skoles Samling af  
Naturalier, Bøger, Tegninger og andre Gjenstande  
til Brug ved den naturhistoriske Underviisning.  
*S.Prg. 1853/54 p.5-36;*  
*S.Prg. 1854/55 p.37-59.*
- 308 P. Lorenzen [adj.]:  
Oldsagsamlingen paa Sorø Akademi.  
*S.Prg. 1869/70 p.3-16.*
- 309 P. Lorenzen [adj.]:  
Meddelelser om den naturhistoriske Samling  
og Oldsagsamlingen.  
*S.Prg. 1870/71 p.3-25.*

- 310 P. Lorenzen [overl.]:  
Supplement.  
*S.Prg. 1871/72 p.63-70.*
- 311 P. Lorenzen [overl.]:  
Kort Vejledning for de Besøgende i Sorø Akademis  
Oldsagsamling og den naturhistoriske Samling.  
*S.Prg. 1879/80 p.5-40.*

## VIBORG KATEDRALSKOLE

- 312 Arthur Feddersen [adj.]:  
De naturhistoriske Skolesamlingers Forøgelse og  
faunistiske Betydning (Viborgegnens Hvirveldyr).  
*Vb.Prg. 1864/65 p.5-32.*

## AALBORG KATEDRALSKOLE

- 313 Fortegnelse over Aalborg Kathedralskoles natur-  
videnskabelige Samlinger. A. Det naturhistoriske  
Kabinet. B. Det fysiske Kabinet.  
*Ab.Prg. 1853/54 p.3-21.*

## AARHUS KATEDRALSKOLE

- 314 N.C.N. Lassen, P. Freuchen [adj.]:  
Fortegnelse over Aarhus Cathedralskoles natur-  
videnskabelige Samlinger.  
*Ah.Prg. 1854/55 p.3-43 S.pag.*

## 4. SAMLINGER UDEN FOR LATINSKOLERNE

- 315 H.Chr. Vogelsang [adj.]:  
Fortegnelse over Haandskrifterne i Karen Brahes  
Bibliothek i Odense.  
*Od.Prg. 1856/57 p.3-93.*
- 316 J. Hoffmeyer [overl.]:  
Fra "Regenburgs Samling". Til Studiet af  
Schleswigholsteinismen og de slesvigske Krige.  
En Bibliografi. I-III.  
*Ah.Prg. 1895/96 p.1-64 S.pag.; 1896/97 p.65-128 S.pag.;  
1897/98 p.129-81 S.pag.*



### III. DEN PÆDAGOGISKE DEBAT OG SKOLEVÆSENETS HISTORIE

#### I. ALMEN PÆDAGOGIK

- 317 C. Michelsen [subrektor]:  
 Grammatica omnium disciplinarum fundamentum  
 et praesidium.  
*Hdl.Prg. 1841/42 p.3-12.*
- 318 Joh. Forchhammer [rektor]:  
 Om Undervisningen gennem Øjet og Øret.  
*Hl.Prg. 1876/77 p.5-29.*
- 319 M. Jespersen [overl.]:  
 "Udenfor" [om indlæring og karaktergivning].  
*Nyk.Prg. 1888/89 p.5-9.*
- 320 J. Suhr [rektor]:  
 Mon Philanthropinismen skulde have Uret i  
 alle sine Lærdomme og Paastande?  
*Vdg.Prg. 1839/40 p.33-48.*
- 321 S.L. Povelsen [overl.]:  
 Om Lydighedens Betydning for Opdragelsen.  
*Ab.Prg. 1847/48 p.3-38 S.pag.*
- 322 S.L. Povelsen [overl.]:  
 Om Opdragelse til Sanddruhed.  
*Ab.Prg. 1849/50 p.1-47.*
- 323 J. Røgind [adj.]:  
 Forsøg til at antyde Videnskabens Forhold til  
 Livet i Almindelighed og Skolen i Særdeleshed.  
*Ah.Prg. 1839/40 p.1-37.*
- 324 J. Røgind [adj.]:  
 Om den formale Dannelse.  
*Ah.Prg. 1844/45 p.5-26.*
- 325 J. Hoffmeyer [adj.]:  
 Den herbartske Pædagogik.  
*Ah.Prg. 1877/78 p.5-44.*
- 326 N.B. Krarup [bestyrer]:  
 Om Oprettelse af Elysier eller Asyler for  
 formuende Folks Børn.  
*BC.Prg. 1841/42 p.3-17.*

## 2. UNDERVISNINGSFAGENES METODIK

## A. DANSK

- 327 Johannes Grønlund [rektor]:  
Om Underviisningen i Dansk ved Kolding lærde Skole.  
*Kd.Prg. 1840/41 p.3-18.*
- 328 V.A. Borgen [bestyrer]:  
Om Underviisningen i Modersmaalet i det von Westenske Institut.  
*W.Prg. 1841/42 p.1-36.*
- 329 H.H. Lefolii [overl.]:  
Om Underviisningen i Dansk og Tydsk som Grundlag for den grammatiske Dannelse.  
*Rø.Prg. 1844/45 p.1-14 S.pag.*
- 330 F.C. Olsen [rektor]:  
Nogle Bemærkninger angaaende Undervisningen i Modersmaalet i de lærde Skoler.  
*Vb.Prg. 1844/45 p.1-14 S.pag.*
- 331 E. Wolle [adj.]:  
Om Opgaver til Udarbeidelse i Modersmaalet ved Examen artium og de udvidede Skolers Afgangsexamen.  
*Vb.Prg. 1845/46 p.5-22.*
- 332 Christian Trojel [overl.]:  
Nogle Bemærkninger om dansk Grammatik og danske Grammatikker.  
*Kd.Prg. 1846/47 p.3-42.*
- 333 J. Røgind [adj.]:  
Om danske Læsebøger for Begyndere, med særeget Hensyn til den af Funch, Røgind og Warburg udgivne Læsebog.  
*Ah.Prg. 1846/47 p.1-22.*
- 334 C.W. Smith [kst.adj.]:  
Om Indholdet af en dansk Læsebog for Børn. En Afhandling.  
*Rs.Prg. 1849/50 p.3-36 S.pag.*
- 335 M. Hammerich [bestyrer]:  
Om Underviisningen i Modersmaalet i øverste studerende Classe og øverste Realclasse. I. Almindelige Synspunkter. II Udsigt over Fagets Stilling og de forskjellige Underviisnings-trin. III Dansk Litteratur (i øverste Realclasse). IV Øvelser i mundtlig Fremstilling.  
*BC.Prg. 1851/52 p.3-17; 1852/53 p.3-30; 1854/55 p.3-25.*

- 336 Karl Mortensen:  
 Modersmaalsundervisningen og Skolereformen.  
 En Dansklærers Betragtninger.  
*Nø.Prg. 1898/99 p.3-25.*
- 337 H.G. Wiwel [adj.]:  
 Om den forberedende Undervisning i Dansk  
 (nærmest forud for Optagelsen i 1ste Klasse).  
*Ab.Prg. 1899/1900 p.1-12.*
- 338 Henrik Madsen [bestyrer]:  
 Om Stilskrivning.  
*In.Prg. 1899/1900 p.3-6.*
- 339 Sigurd Müller [bestyrer]:  
 Lidt om Undervisningen i Modersmaalet.  
*Kd.Prg. 1900/01 p.29-39.*
- 340 Chr. Branner [bestyrer]:  
 Dansk til danske Børn!  
*Or.Prg. 1900/01 p.74-80.*
- 341 H.H. Nissen:  
 Om Danskundervisningen i vore Skoler.  
*Kd.Prg. 1901/02 p.32-40.*

## B. OLDNORDISK

- 342 Georg F.W. Lund [overl.]:  
 Om det oldnordiske Sprog som Undervisningsgen-  
 stand i vore lærde Skoler.  
*Nyk.Prg. 1845/46 p.5-36.*
- 343 Chr. Listov [rektor]:  
 Nogle Bemærkninger om Oldnordisk som Lærefag  
 i de lærde Skoler.  
*Hl.Prg. 1862/63 p.5-16.*

## C. MODERNE SPROG

- 344 S.L. Povelsen [overl.]:  
 De udvidede Skoler og Undervisningen i Tysk.  
 (Med særligt Hensyn til en tysk Læsebog for  
 Begyndere).  
*Ab.Prg. 1852/53 p.3-32.*
- 345 C.F. Ingerslev [rektor]:  
 Et par Bemærkninger om fransk Grammatik.  
*Kd.Prg. 1854/55 p.29-45.*

- 346 M. Wittrup [adj.]:  
Nogle Bemærkninger om det tyske Sprogs  
nuværende Stilling i de lærde Skoler.  
*Nyk.Prg. 1879/80 p.5-16.*
- 347 G. Bork [bestyrer]:  
Om Undervisningen i de moderne Sprog.  
*Nø.Prg. 1897/98 p.3-4.*  
[se også nr. 353].

#### D. KLASSISKE SPROG

- 348 P.G. Bohr [rektor]:  
Nogle Bemærkninger om Methoden ved Indøvelsen  
af det latinske Sprog.  
*Rø.Prg. 1840/41 p.5-27.*
- 349 C.A.H. Kalkar [overl.], K. Sick [adj.], A. Crone [adj.]:  
Om Latinundervisningen i Odense Cathedralskole.  
*Od.Prg. 1841/42 p.1-21.*
- 350 H.H. Blache [rektor]:  
Nogle Ord om den Ruthardske Methode i Sprog-  
underviisningen, nærmest med Hensyn til den  
latinske Prosa.  
*Prg.Ah. 1845/46 p.33-49.*
- 351 Georg F.W. Lund [overl.]:  
Om Undervisningen i Latin i de udvidede lærde  
Skolers tredie Klasse.  
*Nyk.Prg. 1853/54 p.3-31.*
- 352 M. Hammerich [bestyrer]:  
Om Latin og latinsk Stil som Skolefag [Efter  
Fædrelandet 29-31/3-1854].  
*BC.Prg. 1853/54 p.53-69.*
- 353 F.J. Møller [adj.]:  
Et par Ord om den første Underviisning i Latin  
og de levende Sprog.  
*Rd.Prg. 1863/64 p.III-XI.*
- 354 O. Fibiger [overl.]:  
Et Par Ord om Undervisningen i de gamle Sprog.  
*M.Prg. 1869/70 p.5-14 S.pag.*

#### E. RELIGION

- 355 L. Gude [cand.teol.]:  
Bemærkninger om Religionsunderviisningen i den  
lærde Skoles høiere Classer.  
*BC.Prg. 1845/46 p.1-29.*

- 356 L. de Richelieu [adj.]:  
Nogle Bemærkninger angaaende Religionsundervisningen i de lærde Skoler.  
*Fb.Prg. 1846/47 p.3-22.*
- 357 C.E. Thorup [adj.]:  
Om den christelige Dannelse i de lærde Skoler.  
*Rb.Prg. 1851/52 p.5-30.*
- 358 P.J.C. Scharling [adj.]:  
Nogle Ord om Religionsunderviisningen i de lærde Skolers øverste Klasser.  
*H.Prg. 1858/59 p.5-21.*
- 359 C.E. Lund [adj.]:  
Nogle Bemærkninger om Religionsunderviisningen i de lærde Skoler, navnlig om Lærebogsunderviisningen i sammes øverste Classer.  
*Nyk.Prg. 1859/60 p.3-17.*
- 360 L.A. Warburg [pastor, rel.lærer]:  
Om Religions-Underviisning som et Skolefag.  
*Ly.Prg. 1859/60 p.3-21; 1860/61 p.3-25.*
- 361 Christen Møller [res.kap., rel.lærer]:  
Religionsfagets Stilling ved den lærde Skole.  
*BK.Prg. 1879/80 p.3-13.*
- 362 Om Kristendomsundervisningen navnlig i den lærde Skoles øverste Klasser. Et Brevskifte. [Min.skr. 29/10-1888 + Rektor Lefoliis svar 2/1-1889].  
*Vb.Prg. 1888/89 p.1-25.*
- 363 Paul Oldenburg [præst], H. Skat Rørdam [cand.teol.]:  
Nogle Bemærkninger om Religionsunderviisningens Stilling i den højere Skole.  
*Øb.Prg. 1896/97 p.3-7.*

## F. HISTORIE

- 364 B.H. Mørch [adj.]:  
Om grændserne for den historiske Underviisning i de lærde Skoler, dens Fordeling og successive Fremskriden.  
*M.Prg. 1839/40 p.1-28.*
- 365 C. Paludan-Müller [adj.]:  
Nogle Ord om den historiske Underviisning i de lærde Skoler, nærmest foranledigede ved Hr. Rector Dr. Flemmers Yttringer desangaaende i Tidsskrift for Literatur og Kritik, 3die og 5te Bind.  
*Od.Prg. 1840/41 p.3-35.*

- 366 C. Berg [rektor]:  
Om en ny Fremstillingsmaade af det historiske  
Stof ved den sidste afsluttende Undervisning  
i de lærde Skolers øverste Klasser.  
*Fb.Prg. 1887/88 p.15-20.*

## G. MATEMATIK, FYSIK, ASTRONOMI

- 367 Christian Henrik Biering [adj.]:  
Plan og Methode for Underviisningen i Mathematik  
ved de lærde Skoler.  
*Ab.Prg. 1842/43 p.1-39.*
- 368 C. Mossin [adj.]:  
Om Astronomien som Underviisningsfag i de lærde  
Skoler.  
*Hl.Prg. 1856/57 p.35-48.*
- 369 Carl Lütken [adj.]:  
Om Underviisningen i Mathematik og Physik ved de  
lærde Skoler.  
*Nyk.Prg. 1856/57 p.3-31.*
- 370 C.J. Wesenberg [adj.]:  
Nogle Bemærkninger i Anledning af de matematiske  
Opgaver ved de lærde Skolers Aars- og Afgangsprøver  
i 1874.  
*Nyk.Prg. 1874/75 p.5-21.*
- 371 C.J. Krarup Hansen [overl.]:  
Et Par Ord om Tvedelingen i de lærde Skoler  
med Hensyn til Underviisningen i Mathematik.  
*Fc.Prg. 1876/77 p.3-9.*
- 372 Karl Schmidt [overl.]:  
Mathematiken til almindelig Forberedelsesexamen  
og 4de Klassenes Hovedexamen.  
*Od. Prg. 1889/90 p.3-19.*
- 373 H.C. Frederiksen [bestyrer]:  
Matematik og Kristendom  
*Or.Prg. 1895/96 p.5-34.*

## H. NATURHISTORIE

- 374 G.S. Knæckenborg [adj.]:  
Om Methoden for Underviisningen i Naturhistorie.  
*Fb.Prg. 1853/54 p.3-26.*

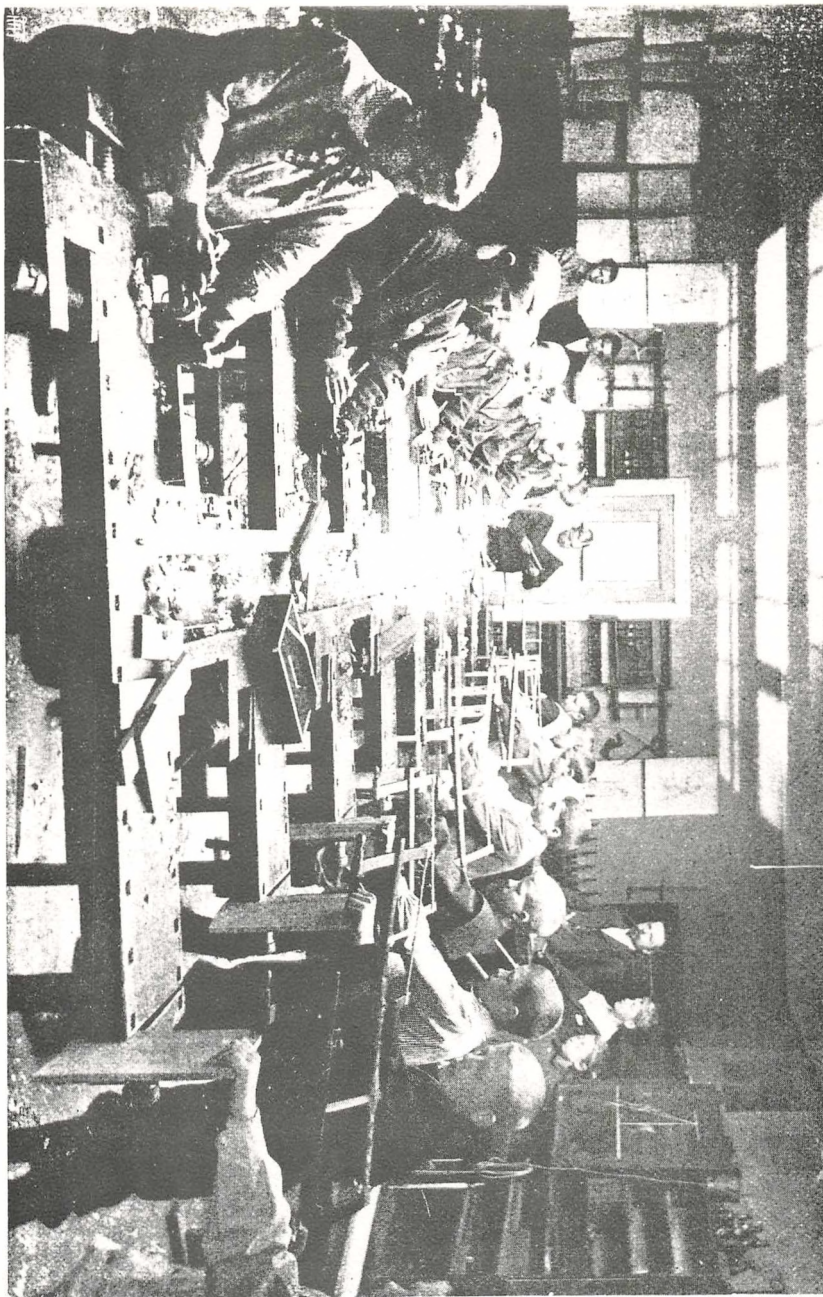

Fig. 6:  
Sløjdundervisning i Østerbro Latin- og Realskole (Prg.  
1899/1900). Billedet viser sløjdlærer Otto i en time med  
6. fællesklasse.

- 375 Arthur Feddersen [adj.]:  
Om Naturhistorieundervisningen og de natur-  
historiske Lærebøger i vore Skoler samt Prøve  
paa en Lærebog i Naturhistorie.  
*Vb.Prg. 1866/67 p.1-75 S.pag.*
- 376 Arthur Feddersen [adj.]:  
Naturhistorien ved Optagelsesprøven og i  
Skolen.  
*Vb.Prg. 1875/76 p.49-56.*
- 377 M. Jespersen [overl.]:  
Naturhistorien fortsat gennem femte og sjette  
Klasse.  
*Nyk.Prg. 1892/93 p.5-6.*

## I. ANDRE FAG

- 378 H.P. Malmstrøm [adj.]:  
Om Gymnastikens Stilling hos os, med særligt  
Hensyn til vore lærde Skoler.  
*Ab.Prg. 1866/67 p.3-24.*
- 379 Sigurd Müller [bestyrer]:  
Kunsten i Skolen.  
*Kd.Prg. 1900/01 p.43-52.*
- 380 A. Møller [sanglærer]:  
Nogle Bemærkninger om Skole-Sangundervisning.  
*Ly.Prg. 1864/65 p.3-20.*
- 381 Joh. Forchhammer [rektor]:  
Sang- og Musik-Undervisningen paa Herlufsholm.  
*Hl.Prg. 1880/81 p.19-24.*
- 382 J. Mikkelsen [sanglærer]:  
Om Sangundervisningen i Gammelholms Forberedelses-,  
Latin- og Realskole. En lille Redegørelse. [Også  
udsendt som særtryk].  
*Ga.Prg. 1897/98 p.26-32.*
- 383 Fr. Winkel Horn, Emil Slomann [bestyrere]:  
Sløjdundervisningen.  
*Sl.Prg. 1885/86 p.4-8.*
- 384 Viggo Pedersen [sløjdlærer, cand.phil.]:  
Sløjdskolens. Om Fagets Gang det første Aar  
i Skolens tre Afdelinger.  
*Fb.Prg. 1886/87 p.51-56.*
- 385 C. Berg [rektor]:  
Om Sløjden.  
*Fb.Prg. 1887/88 p.25-32.*



- 386 Otto Wüstenberg [tegnelærer]:  
Skolens Tegneundervisning.  
*Sl.Prg. 1900/01 p.21-23.*

### 3. AKTUEL SKOLEDEBAT (KRONOLOGISK)

#### A. OMKRING INDFØRELSEN AF MADVIGS SKOLEORDNING (1840'ERNE)

- 387 J. Suhr [rektor]:  
Skulde det, for at hæve Underviisningen i de lærde Skoler til et høiere Trin af Fuldkommenhed, være saa aldeles nødvendigt, som det sædvanlig antages, at ophæve endnu flere Skoler?  
*Vdg.Prg. 1839/40 p.1-19.*
- 388 J. Suhr [rektor]:  
Hvad kan en Kjøbstad gjøre for at beholde sin Latinskole?  
*Vdg.Prg. 1839/40 p.19-33.*
- 389 N. Lang Nissen [rektor]:  
Om den i vore Dage paatænkte Udvidelse af Underviisningen i de lærde Skoler ved en gymnasial-classe.  
*M.Prg. 1840/41 p.3-31.*
- 390 H.H. Bache [rektor]:  
Nogle fragmentariske Bemærkninger det lærde Skolevæsen angaaende.  
*Alh.Prg. 1840/41 p.1-46 S.pag.*
- 391 S.N.J. Bloch [rektor]:  
Om en Gymnasial-Indretning af de lærde Skoler, de første akademiske Examina og det forhenværende Gymnasium i Odense. Et brev til S.T. Herr Professor og Rector Dr. Nissen Ridder og Dannebrogsmænd.  
*Rs.Prg. 1841/42 p.1-81.*
- 392 C.F. Ingerslev [rektor]:  
Bemærkninger i Anledning af et Par Bedømmelser af nogle i mit Skrift om det lærde Skolevæsen yttrede Meninger.  
*Vb.Prg. 1841/42 p.35-57.*
- 393 Chr. Trojel [adj.]:  
Om den rette Orden, hvori Sprog bør læres i de lærde Skoler i Danmark.  
*Fb.Prg. 1842/43 p.3-14 S.pag.*

- 394 N. Lang Nissen [rektor]:  
Revision af og Overblik over de forskjellige  
om samlet Formiddags-Skoletid offentligen  
fremsatte Meninger.  
*M.Prg. 1842/43 p.1-42.*
- 395 L.T.F. Ravn [adj.]:  
Idéer til det lærde Skolevæsens Reorganisation.  
*Rø.Prg. 1842/43 p.1-36.*
- 396 P.G. Bohr [rektor]:  
Om Skoleorden og sammenhængende Skoletid.  
*Rø.Prg. 1842/43 p.41-47.*
- 397 P.G. Bohr [rektor]:  
Om Skoledisciples private Underviisning.  
*Rø.Prg. 1842/43 p.47-50.*
- 398 C.F. Ingerslev [rektor]:  
[Skolens forandrede organisation, og dens  
betydning for Kolding Skole].  
*Kd.Prg. 1843/44 p.31-59.*
- 399 H.H. Blache [rektor]:  
Nogle Ord om den paatænkte og tildeels allerede  
besluttede Udvidelse af de lærde Skoler.  
*Ah.Prg. 1843/44 p.29-48.*
- 400 M. Hammerich [bestyrer]:  
Om de lærde Skolers Reform.  
*BC.Prg. 1843/44 p.1-23.*
- 401 H.K. Whitte [rektor]:  
Om den provisoriske Plan af 25de Juli 1845.  
*Rø.Prg. 1844/45 p.5-25.*
- 402 C.F. Ingerslev [rektor]:  
[Om den nye undervisningsplan]:  
*Kd.Prg. 1845/46 p.39-49.*
- 403 B. Borgen [rektor]:  
Udkast til en Underviisningsplan for de udvi-  
dede lærde Skoler.  
*M.Prg. 1845/46 p.1-134.*
- 404 R.J.F. Henrichsen [rektor]:  
Skolereformen og forskjellige andre almindelige  
Foranstaltninger.  
*Od.Prg. 1845/46 p.41-52.*
- 405 C.H.A. Bendtsen [rektor]:  
Et par Ord om Reformen i vort lærde Skolevæsen.  
*Rb.Prg. 1845/46 p.3-30.*
- 406 C.H.A. Bendtsen [rektor]:  
Fortsatte Bemærkninger om den provisoriske  
Underviisningsplan af 25de Juli 1845.  
*Rb.Prg. 1846/47 p. 65-82.*

- 407 S.N.J. Bloch [rektor]:  
 Grundsætninger for Underviisningen i de lærde Skoler med stadigt Hensyn til den nye Underviisningsplan for samme. 1-2 Hefte.  
*Rs.Prg. 1846/47 p.1-122 S.pag.; 1847/48 p.1-94 S.pag.*
- 408 E.F. Bojesen [rektor]:  
 [Om Resolution af 9/2-1844].  
*S.Prg. 1846/47 p.49-60.*
- 409 M. Hammerich [bestyrer]:  
 Om den rette Grundighed i Anledning af den store Trængsel af Lærefag især i lærde Skoler.  
*BC.Prg. 1846/47 p.3-24.*
- 410 F.C.C. Birch [overl.]:  
 Bemærkninger om Sprogundervisningen i de lærde Skoler, med særligt Hensyn til de i den provisoriske Underviisningsplan derom indeholdte Bestemmelse.  
*M.Prg. 1847/48 p.5-79.*
- 411 F.C.C. Birch [rektor]:  
 Kort Oversigt over de i Hertugdømmerne Slesvig og Holsten i Aarene 1848 og 1849 førte Forhandlinger angaaende det offentlige Skolevæsen.  
*H.Prg. 1849/50 p.3-47 S.pag.*
- 412 M. Hammerich [bestyrer]:  
 Bidrag til Forhandlingerne om Landsbyskolen.  
*BC.Prg. 1849/50 p.3-24.*

## B. 1850<sup>1</sup>ERNE OG 1860<sup>1</sup>ERNE

- 413 H.K. Whitte [rektor]:  
 Et Bidrag til Besvarelsen af det Spørgsmaal: Bør Rønne lærde Skole nedlægges?  
*Rø.Prg. 1850/51 p.3-17.*
- 414 H.H. Blache [rektor]:  
 Bidrag til Besvarelsen af det Spørgsmaal, om der paalægges Disciplene i vore lærde Skoler mere end tilbørligt Arbejde i Skolen og Hjemme.  
*Ah.Prg. 1850/51 p.5-32.*
- 415 M. Hammerich [bestyrer]:  
 Om Afgangsprøven ved de lærde Skoler. (Uddrag og Aftryk af en Afhandling "Om vort Examensvæsen" i Nordisk Universitetstidskrift, 1856. Kjøbenhavn).  
*BC.Prg. 1855/56 p.53-70.*
- 416 M. Hammerich [bestyrer]:  
 Nogle praktiske Spørgsmaal i Sprogstriden. [Fædrelandet 20/12; 29/12-1858; 10/1-1859).  
*BC.Prg. 1858/59 p.3-29.*

417. H.G. Bohr [bestyrer]:  
Om første Del af Afgangsexamen til Universitetet.  
*W.Prg. 1859/60 p.3-10.*
- 418 Forslag til nogle Forandringer i Skoleplanen,  
indgivet til Ministeriet for Kirke- og Under-  
viisningsvæsenet den 21de Juni 1861 fra Skolens  
Rector og øvrige Lærere.  
*H.Prg. 1860/61 p.5-41.*
- 419 R.J.F. Henrichsen [rektor]:  
Overlæsselse og Overdrivelse.  
*Od.Prg. 1860/61 p.25-49.*
- 420 P.H. Tregder [rektor]:  
Noget om Undervisningsplanen.  
*Ab.Prg. 1860/61 p.5-15 S.pag.*
- 421 L.Ove Kjær [bestyrer]:  
Om Sprogundervisningen i den lærde Skole og  
dens Indflydelse paa Skoleplanen.  
*Ly.Prg. 1862/63 p.3-64.*  
[Om forandringer i undervisningsplan og metode ved  
bestyrerreduktionen].  
*Ly.Prg. 1862/63 p.65-74.*
- 422 Chr. Listov [rektor]:  
Er Stileprøven i fremmede Sprog nødvendig  
ved Afgangsexamen? Et Skolespørgsmaal.  
*Hl.Prg. 1863/64 p.5-16.*
- 423 M. Hammerich [bestyrer]:  
Betænkning over Cultusministeriets Udkast.  
(Afgiven den 28de October 1863).  
*BC.Prg. 1863/64 p.19-27.*
- 424 M. Hammerich [bestyrer]:  
Om det nye Skoleforslag [Berl.Tid. 15.-16.dec.  
1863].  
*BC.Prg. 1863/64 p.27-33.*
- 425 M. Hammerich [bestyrer]:  
Andragende om tydsk Stiil og Oldnordisk.  
(Indgivet til Cultusministeriet den 6te Mai 1864).  
*BC.Prg. 1863/64 p.33-36.*
- 426 L.Ove Kjær [bestyrer]:  
Maal, Middel, Begrænsning.  
*Ly.Prg. 1863/64 p.4-48.*
- 427 C. Berg [rektor]:  
Lidt om Bekjendtgjørelsen af 25de November 1864  
og 1ste og 2den Klasse.  
*Fb.Prg. 1865/66 p.3-7.*

- 428 Chr. Listov [rektor]:  
Om Afgangsprøven for de lærde Skolers Disciple.  
*Hl.Prg. 1865/66 p.25-36.*
- 429 H.K. Whitte [rektor]:  
Om de i den sidste Tid foretagne eller paatænkte  
Forandringer i de lærde Skolers tidligere Under-  
viisningsplan.  
*Rd.Prg. 1865/66 p.5-40.*
- 430 M. Hammerich [bestyrer]:  
Om Afgangsprøve ved Skolerne.  
(Betænkning afgiven den 21de August 1865).  
*BC.Prg. 1865/66 p.3-21.*
- 431 C.F. Ingerslev [rektor]:  
Forslag til et Par Forandringer i Examens-  
bestemmelserne for de lærde Skoler.  
*Ah.Prg. 1866/67 p.3-13.*
- 432 C. Berg [rektor]:  
Om et Par Punkter i det ny Lovforslag om Lønninger  
for Lærerstanden ved de lærde Skoler.  
*Fb.Prg. 1868/69 p.16-25.*

#### C. OMKRING INDFØRELSEN AF SKOLELOVEN AF 1871.

- 433 J. Helms [bestyrer]:  
En Antydning i Anledning af Spørgsmaalet om  
den høiere Skoleundervisnings Reform.  
*BC.Prg. 1869/70 p.5-16.*
- 434 Chr. Listov [rektor]:  
Den nye Skolelov.  
*Hl.Prg. 1870/71 p.3-16.*
- 435 S.L. Povelsen [rektor]:  
Nogle Ord om den forestaaende Ordning af det  
højere Skolevæsen.  
*Rs.Prg. 1870/71 p.1-42 S.pag.*
- 436 C. Berg [rektor]:  
Om forhøjelse af Skolepengene. Afgiven Erklæring  
til Ministeriet for Kirke- og Undervisningsvæsenet.  
*Fb.Prg. 1871/72 p.1-5.*
- 437 C. Berg [rektor]:  
Om Nedlæggelsen af 1ste og 2den Klasse.  
*Fb.Prg. 1871/72 p.5-16.*
438. S.L. Povelsen [rektor]:  
Fortsatte Meddelelser om den ved Lov af 1.April  
f.A. befalede Omordning af det højere Skolevæsen,  
med særligt Hensyn til Roskilde Skole, samt nogle  
Ord om et Par Punkter, som dermed staa i Forbin-  
delse.  
*Rs.Prg. 1871/72 p.1-38 S.pag.*

- 439 H.H. Lefolii [rektor]:  
Viborg Katedralskoles fremtidige Stilling.  
*Vb.Prg. 1871/72 p.93-117.*
- 440 Joh. Forchhammer [rektor]:  
Den lærde Skoles og Realskolens nye Ordning.  
*Ab.Prg. 1871/72 p.3-51.*
- 441 Georg F.W. Lund [rektor]:  
Undervisningen i de lærde Skoler i Danmark.  
Aktstykker med tilføjede Bemærkninger.  
*Ah.Prg. 1871/72 p.3-75.*
- 442 H. Frisch [skolebestyrer]:  
Om Forberedelsesstadiet i Undervisningen, indledende Bemærkninger til nogle Forandringer i Skolens Undervisningsplan.  
*Ly.Prg. 1871/72 p.3-12.*
- 443 Chr. Listov [rektor]:  
Hvorledes er Skolen stillet efter den nye Undervisningslov?  
*Nyk.Prg. 1872/73 p.5-17.*
- 444 S.L. Povelsen [rektor]:  
Meddelelse af nogle Bestemmelser, der ere udgaaede fra Ministeriet i det forløbne Skoleaar, tilføjet med Bemærkninger af Rektor.  
*Rs.Prg. 1872/73 p.1-20 S.pag.*
- 445 Georg F.W. Lund [rektor]:  
Undervisningen. Fortsatte Bestemmelser og Betragtninger om den ny Skoleplans Indførelse.  
*Ah.Prg. 1872/73 p.3-22.*
- 446 C. Berg [rektor]:  
Den nye Skoleordning [1871].  
*Fb.Prg. 1879/80 p.3-28.*

#### D. FORBINDELSEN MELLEM DEN LÆRDE SKOLE OG ALMUESKOLEN (1875-76)

- 447 C. Berg [rektor]:  
Om Skolen og Skolerne.  
*Fb.Prg. 1874/75 p.1-45.*
- 448 H.H. Lefolii [rektor]:  
Et Forslag indsendt til Ministeriet for Kirke- og Undervisningsvæsenet. [27/2-1875] [om adg. til Univ. for ikke-studenter, med særligt modenhedsbevis].  
*Vb.Prg. 1874/75 p.107-28.*

- 449 C. Berg [rektor]:  
Et Gjennemførligt Forslag om Skolernes  
Forbindelse.  
*Fb.Prg. 1875/76 p.1-16.*
- 450 C. Iversen [overl.]:  
Forslag til en nærmere Forbindelse mellem Almue-  
skolen og den lærde Skole.  
*H.Prg. 1875/76 p.5-11.*
- 451 C.J. Fogh [overl.]:  
Bemærkninger angaaende en Forbindelse mellem  
Almueskolen og den lærde Skole, indgivne til  
Ministeriet for Kirke- og Undervisningsvæsenet  
den 11. Januar 1876.  
*M.Prg. 1875/76 p.3-24.*
- 452 H.H. Lefolii [rektor]:  
Om Skolen som væsentlig medvirkende til Stands-  
omskiftningen.  
*Vb.Prg. 1875/76 p.3-45.*
- 453 Jean Pio [bestyrer]:  
Bemærkninger og Forslag angaaende en Forbindelse  
mellem Almueskolen og den højere Skole.  
*BK.Prg. 1875/76 p.3-15.*
- 454 H.A. Krarup [bestyrer]:  
Angaaende en Forbindelse mellem Almueskolen og den  
lærde Skole.  
*Vj.Prg. 1875/76 p.3-15.*
- 455 C. Berg [rektor]:  
To Smaastykker om Skolernes Forbindelse.  
*Fb.Prg. 1876/77 p.1-20.*

## E. REFORMFORSØG INDTIL 1890

- 456 Joh. Forchhammer [rektor]:  
Nogle Skolespørgsmaal. I-IV.  
*HL.Prg. 1878/79 p.31-50; 1880/81 p.5-15; 1881/82 p.5-27;  
1882/83 p.5-34.*
- 457 Chr. Listov [rektor]:  
Nogle Skrivelser og Betænkninger om forskellige  
Skolespørgsmaal.  
*Nyk.Prg. 1878/79 p.21-32.*
- 458 C. Iversen [overl.]:  
Nogle Bemærkninger om Undervisningens Ordning  
i den lærde Skole.  
*H.Prg. 1879/80 p.5-12.*
- 459 J. Helms [bestyrer]:  
[De lærde skolers stilling til kristendommen].  
*BC.Prg. 1879/80 p.3-7.*

- 460 C. Berg [rektor]:  
Til Overvejelse.  
*Fb.Prg. 1882/83 p.1-12.*
- 461 C. Iversen [rektor]:  
Nogle Ord til Overvejelse.  
*H.Prg. 1885/86 p.5-10.*
- 462 Joh. Forchhammer [rektor]:  
Betænkning afgiven til Ministeriet for Kirke-  
og Undervisningsvæsenet. [31/8-1889].  
*Hl.Prg. 1889/90 p.5-14.*
- 463 Chr. Krüger [bestyrer]:  
Om den lærde Skoles Reform.  
*He.prg. 1889/90 p.10-22.*
- 464 H.C. Frederiksen [bestyrer]:  
Om en friere Stilling for de enkelte Skoler.  
*Or.Prg. 1890/91 p.94-116.*

#### F. OMKRING INDFØRELSEN AF SKOLELOVEN AF 1903.

- 465 Georg Bruun [lærer]:  
Skolens Enhed.  
*Kd.Prg. 1899/1900 p.3-20.*
- 466 Emil Slomann [bestyrer]:  
Skolens Plan og virksomhed [om de standende  
reformspørgsmål].  
*Sl.Prg. 1899/1900 p.3-17.*
- 467 Den nye Skolelov.  
*Fc.Prg. 1902/03 p.32-36.*
- 468 Chr. Krüger [bestyrer]:  
Nogle vejledende Bemærkninger om den nye Lov.  
*He.Prg. 1902/03 p.85-99.*
- 469 Georg Bruun [bestyrer]:  
Den højere Almenskole.  
*Kd.Prg. 1902/03 p.16-26.*
- 470 Georg Bruun [bestyrer]:  
Skolen og Sundheden.  
*Kd.Prg. 1902/03 p.26-34.*
- 471 Lov om højere Almenskoler.  
*Or.Prg. 1902/03 p.33-35.*
- 472 P. Elmquist [bestyrer]:  
Ved Skoleaarets Skifte.  
*Sl.Prg. 1902/03 p.9-16.*



## G. KARAKTERGIVNINGEN

- 473 M. Hammerich [bestyrer]:  
Om Hovedcharacterer ved de lærde Skolers Afgangs-  
prøve. En minoritetsbetænkning.  
*BC.Prg. 1856/57 p.3-18.*
- 474 C.J. Wesenberg [adj.]:  
Om Charakterberegningen ved Afgangsexamen.  
*Nyk.Prg. 1861/62 p.3-52.*
- 475 C. Berg [rektor]:  
Lidt om Charakterer.  
*Fb.Prg. 1865/66 p.7-19.*
- 476 J. Helms [bestyrer]:  
Nogle Bemærkninger om Brugen af Karakterer.  
*BC.Prg. 1868/69 p.3-10.*
- 477 K.A. Schneekloth [bestyrer]:  
Bør de daglige Karakterer bibeholdes i vore  
Skoler? Kbh. 1891.  
*Sch.Prg. 1890/91. Tillæg.*
- 478 Karaktergivningen.  
*Frb.Prg. 1892/93 p.4-8; gentaget i Prg. 1893/94 p.4-7.*
- 479 Poul Branth [lærer, cand.jur.]:  
Om Klasseundervisning og Karaktergivning.  
*SL.Prg. 1900/01 p.14-21.*

## H. REALSKOLEN

- 480 C.F. Ingerslev [rektor]:  
Replik [indlæg i en debat om de lærde skoler eller  
realskolen i Aarhus præsterede mest i de lavere  
klasser].  
*Kd.Prg. 1843/44 4 sider u.pag.*
- 481 P.G. Bohr [fhv.rektor]:  
Historisk Beretning om Oprettelsen af Realklasser  
ved Rønne lærde Skole.  
*Rø.Prg. 1843/44 p.3-13.*
- 482 M. Hammerich [bestyrer]:  
Om Realskolens Væsen, og om Realclasserne i  
Borgerdydskolen paa Christianshavn.  
*BC.Prg. 1844/45 p.3-28.*
- 483 H.G. Bohr [bestyrer]:  
Om en Afgangsexamen for Realskolen.  
*W.Prg. 1851/52 p.3-18.*

- 484 M. Hammerich [bestyrer]:  
Betænkning over Realclasser i de kongelige lærde  
Skoler med egen Afgangsprøve, m.V.  
*BC.Prg. 1852/53 p.38-49.*
- 485 H.H. Blache [rektor]:  
Om nedlæggelsen af den videnskabelige Realskole  
i Aarhus samt Realclassers Oprettelse ved  
Cathedralskolen.  
*Ah.Prg. 1853/54 p.10-31.*
- 486 H.G. Bohr [bestyrer]:  
En Brevveksling mellem Ministeriet og Bestyreren i  
Anledning af en Afgangsexamen for Realskolen.  
*W.Prg. 1853/54 p.3-14.*
- 487 R.J.F. Henrichsen [rektor]:  
Realclassers Oprettelse.  
*Od.Prg. 1855/56 p.72-83.*
- 488 H.G. Bohr [bestyrer]:  
Fortsættelse af Sagen om Realskolen og dens  
Afgangsexamen.  
*W.Prg. 1855/56 p.3-10; 1856/57 p.1.*
- 489 F. Johnstrup [overl.]:  
Om Realunderviisningens Fremgang, forsaavidt den er  
tilveiebragt ved Regeringsforanstaltninger.  
*S.Prg. 1856/57 p.3-64.*
- 490 H.H. Lefolii [rektor]:  
Indførelsen af en fuldstændigere og selvstændigere  
Realunderviisning.  
*Vb.Prg. 1867/68 p.73-92.*
- 491 Georg F.W. Lund [rektor]:  
Nogle Bemærkninger om Discipelfrekvensen og  
Realundervisningen.  
*Ah.Prg. 1874/75 p.5-17.*  
[se også nr. 440].

#### 4. SKOLE- OG UNDERVISNINGSPLEANER. FORMÅLSPARAGRAFFER. (ORDNET EFTER SKOLER, DEREFTER KRONOLOGISK)

##### HADERSLEV LÆRDE SKOLE

- 492 Undervisningsplan for Haderslev lærde Skole.  
*Hdl.Prg. 1857/58 p.5-33.*

##### ODENSE KATEDRALSKOLE

- 493 R.J.F. Henrichsen [rektor]:  
Forandringer i Bestyrelsen, Lærerpersonalet og  
Skolens Organisation.  
[ved rektor Henrichsens tiltrædelse 1843].  
*Od.Prg. 1843/44 p.17-26.*

##### RIBE KATEDRALSKOLE

- 494 Plan for Underviisningen i Ribe Kathedralskole.  
Udarbejdet af Skolens Lærere.  
*Rb.Prg. 1848/49 p.5-46.*

##### RØNNE LÆRDE SKOLE

- 495 H.K. Whitte [rektor]:  
[Plan for Rønne høiere Realskole].  
*Rø.Prg. 1852/53 p.5-12.*

##### BIRKERØD KOSTSKOLE

- 496 Joh. Plesner [skolebestyrer]:  
[Kostskolen].  
*Bi.Prg. 1901/02 s.3-6 + 1 kort + 1 planche.*

##### BORGERDYDSKOLEN I KØBENHAVN

- 497 Chr. Bartholin, J. Stilling [bestyrere]:  
Nogle Bemærkninger om paatænkt Fællesskab  
i Dannelse indtil henimod Confirmations-Alderen  
og vor herpaa baserede Underviisnings-Plan.  
*BK.Prg. 1844 p.21-32.*

##### BORGERDYDSKOLEN PÅ CHRSTIANSHAVN

- 498 Underviisningsmaaden i Borgerdydskolen paa  
Christianshavn.  
*BC.Prg. 1840/41 p.1-66.*
- 499 M. Hammerich [bestyrer]:  
Efterretninger om Borgerdydskolen paa Christians-  
havn [Bestyrerskifte ved N.B. Krarups død; den  
nye bestyrers redegørelse for skolens fremtid].  
*BC.Prg. 1842/43 p.3-22.*

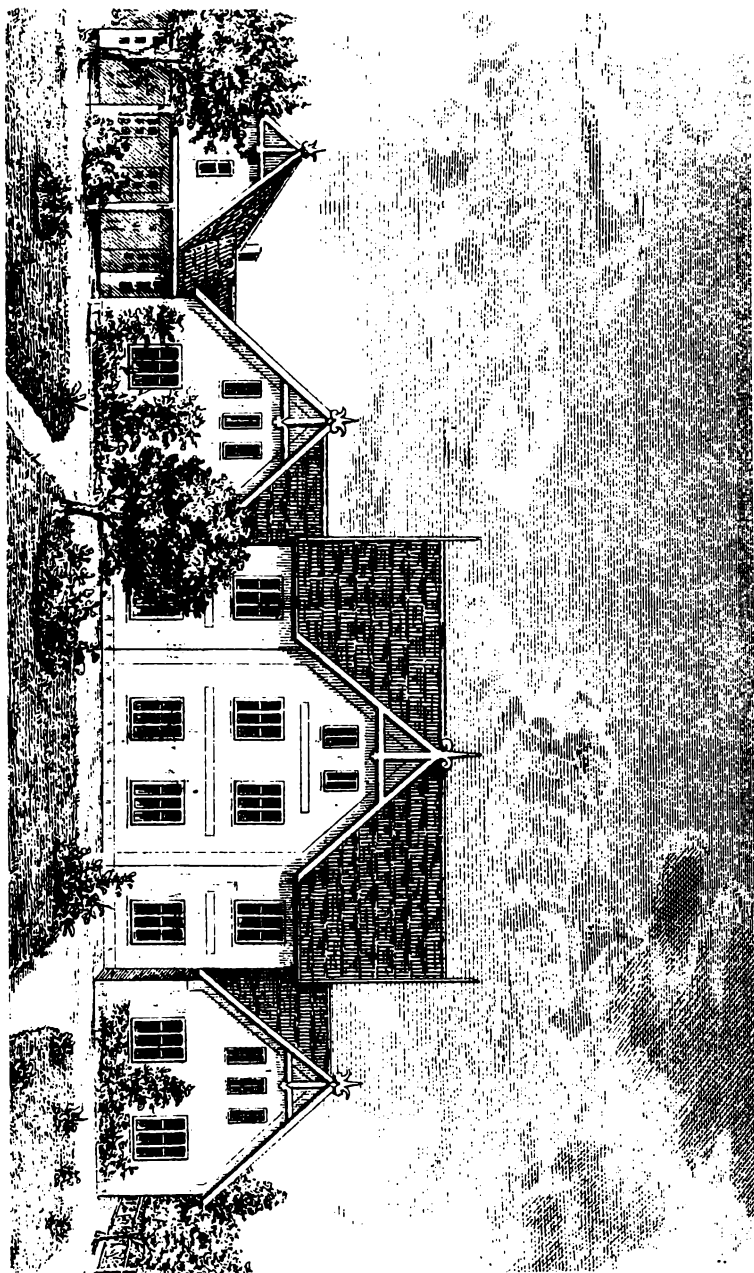

Fig. 7:  
Birkerød Kostskoles nye bygning (Birkerød Prg. 1879/80).

- 500 M. Hammerich [bestyrer]:  
Grundplan for Skolens Underviisning fra  
Forberedelses- til Afgangsclassen.  
*BC.Prg. 1857/58 p.3-42.*
- 501 J. Helms [bestyrer]:  
[Om skolens mål - dens opdragende virksomhed].  
*BC.Prg. 1867/68 p.14-19.*

## HADERSLEV LÆRERES SKOLE

- 502 P. Dorph [adj.]:  
Oprettelsen af "Haderslev Læreres Skole", samt  
Oplysninger om dens Indretning og Undervisnings-  
plan.  
*Had.Prg. 1865/66 p.3-10.*

## HAUCHS LATIN- OG REALSKOLE

- 503 A.G.Ø. Hauch [bestyrer]:  
Skolens Formaal og Plan.  
*Ha.Prg. 1872/73 p.3-17.*

## HELSINGØR LATIN- OG REALSKOLE

- 504 Helsingør Latin- og Realskole [Tilblivelse og Plan].  
*He.Prg. 1883/84 p.12-24.*

## KOLDING LATIN- OG REALSKOLE

- 505 Georg Bruun [bestyrer]:  
Skolens Plan og Maal.  
*Kd.Prg. 1901/02 p.3-24.*

## LYCEUM LATIN- OG REALSKOLE

- 506 H. Frisch [skolebestyrer]:  
Beskrivelse af Latin- og Realskolen "Lyceum".  
*Ly.Prg. 1877/78 p.3-6.*
- 507 M. Bruhn [bestyrer]:  
Skolens Plan og Maal.  
*Ly.Prg. 1896/97 p.5-9.*
- 508 M. Iversen [bestyrer]:  
Om Oprettelsen af en ny Afdeling med Afslutning  
ved Konfirmationsalderen.  
*Ly.Prg. 1897/98 p.5-8.*

## ORDRUP LATIN- OG REALSKOLE

- 509 H.C. Frederiksen [bestyrer]:  
Lidt om Undervisningen i 3.Underklasse.  
*Or.Prg.1898/99 p.30-34.*

## SCHNEEKLOTHS LATIN- OG REALSKOLE

- 510 [SKOLENS MÅL].  
*Sch.Prg. 1856/57 p.3-57.*

## SLOMANNS LATIN- OG REALSKOLE

- 511 Emil Slomann og Fr. Winkel Horn:  
[Skolens Plan].  
*Sl.Prg. 1885 p.3-10.*

## DET VON WESTENSKE INSTITUT

- 512 G. Bohr [stud.philol]:  
En Fremstilling af Forberedelsesklassens  
Virksomhed og Formaal.  
*W.Prg. 1869/70 p.3-12.*

## ØSTERBRO LATIN- OG REALSKOLE

- 513 E. Gundorph og V. Levy [bestyrer]:  
Undervisningens Plan.  
*Øb.Prg. 1889 p.3-8.*
- 514 E. Gundorph og V. Levy [bestyrer] :  
Skolens Formaal og Plan.  
*Øb. Prg. 1889/90 p.5-17.*

## 5. MEDDELELSER TIL FORÆLDRENE.

## MINDRE ARTIKLER OM LOKALE SKOLEFORHOLD

## FREDERIKSBORG LÆRDE SKOLE

- 515 H.M. Flemmer [rektor]:  
[Om samlet skoletid].  
*Fb.Prg. 1843/44 p.3-31.*
- 516 H.M. Flemmer [rektor]:  
[Om udveksling af skoleprogrammer].  
*Fb.Prg. 1846/47 p.53-58.*
- 517 C. Berg [rektor]:  
Om Retskrivningssagen her ved Skolen.  
*Fb.Prg. 1868/69 p.26-28.*
- 518 C. Berg [rektor]:  
To pædagogiske Smaastykker. I. Faglærere og  
Klasselærere. II. Om Rektormøder.  
*Fb.Prg. 1869/70 p.3-23.*
- 519 C. Berg [rektor]:  
Lidt om Ensartethed i den enkelte Disciples  
Oplærelse.  
*Fb.Prg. 1887/88 p.20-25.*
- 520 C. Iversen [rektor]:  
Til Vejledning for Forældre.  
*Fb.Prg. 1893/94 p.3-24.*

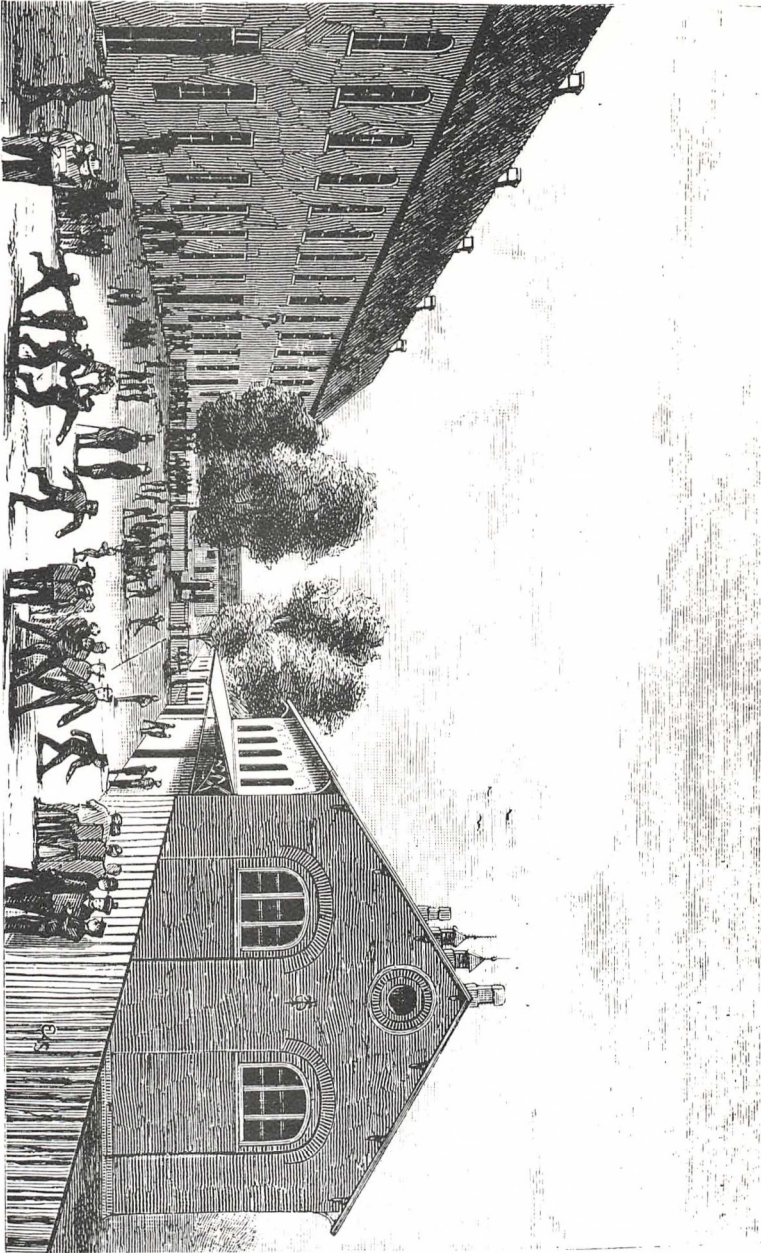

Fig. 8:

De fleste skoler gik i løbet af det 19. årh. over til samlet skoletid, således at eleverne måtte spise deres frokost på skolen. Da der samtidig blev fastsat frikvarterer mellem timerne, blev der større behov for skolegårde ved skolerne., Billedet forestiller skolegården i Frederiksberg lærde Skole (Prg. 1882/83).

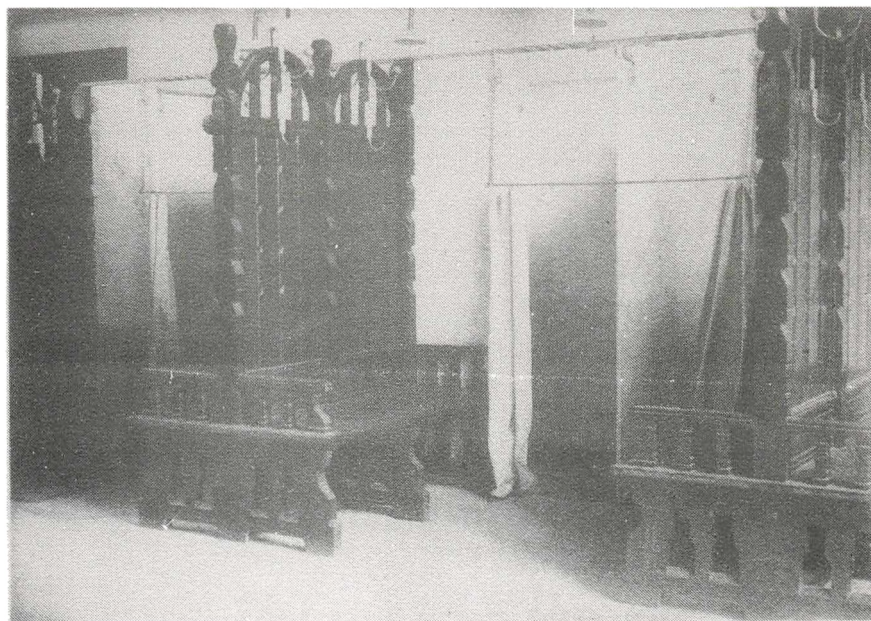
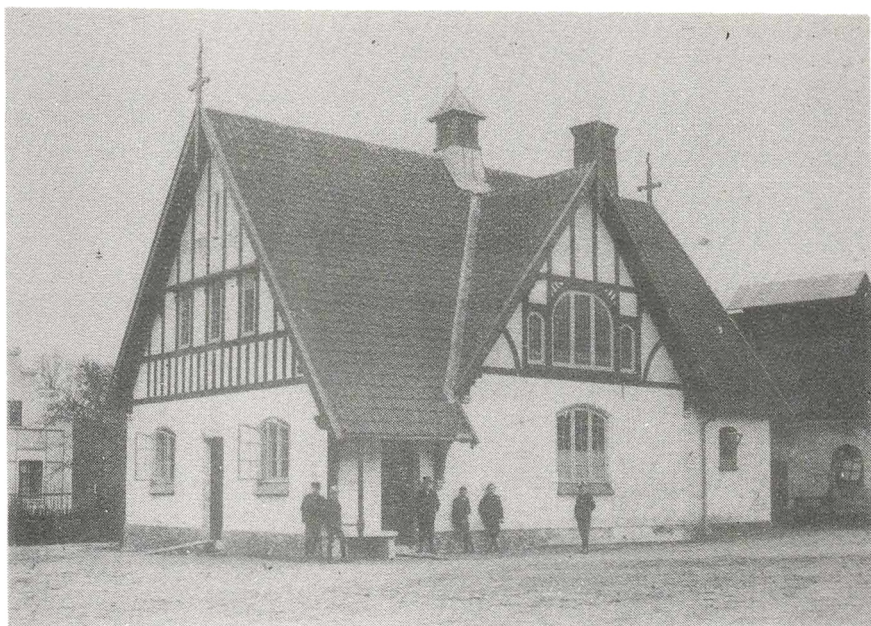

Fig. 9:  
Opdragelsesanstalterne skulle have faciliteter, som andre skoler kunne undvære. Billedet af den nye badebygning i Herlufsholm findes i Prg. 1895/96.



- 521 C. Iversen [rektor]:  
Til Vejledning for Forældre.  
*Fb.Prg. 1897/98 p.V-XVIII.*

#### HERLUFSHOLM LÆRDE SKOLE

- 522 Albert Leth [adj.]:  
Om Forberedelsen til og Optagelsen i de udvidede Skolers  
yngste Classer, nærmest med Hensyn til Herlufsholms  
Skole.  
*Hl.Prg. 1852/53 p.27-64.*
- 523 Albert Leth [adj.]:  
Nogle Bemærkninger om Opdragelsesanstalter.  
*Hl.Prg. 1856/57 p.5-32.*
- 524 Ernst Petersen [adj.]:  
Vejninger, Mai 1883 - April 1884.  
[Debatten om hygiejnens og sanitære forholds betydning  
for eleverne ligger bag].  
*Hl.Prg. 1883/84 p.5-9.*

#### HORSENS LÆRDE SKOLE

- 525 B. Storm [overl.]:  
Efterretninger om den lærde Skole i Horsens med adskil-  
lige derved foranledigede Bemærkninger.  
*H.Prg. 1843/44 p.91-108.*
- 526 C. Iversen [overl.]:  
Nogle Bemærkninger om Forbindelsen mellem Skolen og Hjemmet.  
Med en Efterskrift af Rektor O. Fibiger.  
*H.Prg. 1877/78 p.5-19.*
- 527 C. Iversen [rektor]:  
Den forberedende Undervisning.  
*H.Prg. 1882/83 p.41-45.*
- 528 C. Iversen [rektor]:  
Bemærkninger og Vink angaaende Skolens Undervisning og  
Orden.  
*H.Prg. 1886/87 p.5-15.*

#### ROSKILDE KATEDRALSKOLE

- 529 S.L. Povelsen [rektor]:  
Bidrag til Samvirke mellem Hjemmet og Skolen.  
*Rs.Prg. 1866/67 p.3-24 S.pag.*
- 530 S.L. Povelsen [rektor]:  
Bidrag til Samvirken mellem Hjemmet og Skolen.  
*Rs.Prg. 1867/68 p.3-40 S.pag.*

#### RØNNE LÆRDE SKOLE

- 531 P.G. Bohr [rektor]:  
Om de aarlige Skoleprogrammer.  
*Rø.Prg. 1842/43 p.19-22.*

## VIBORG KATEDRALSKOLE

- 532 H.H. Lefolii [rektor]:  
Om Disciplenes Forhold [med ordensregler].  
*Vb.Prg. 1867/68 p.61-73.*
- 533 H.H. Lefolii [rektor]:  
Til Forstaaelse.  
*Vb.Prg. 1868/69 p.1-27.*
- 534 H.H. Lefolii [rektor]:  
Til Forstaaelse.  
*Vb.Prg. 1869/70 p.1-21.*

## AARHUS KATEDRALSKOLE

- 535 J. Røgind [adj.]:  
Om Afhandlingen i de lærde Skolers Indbydelsesskrifter.  
*Ah.Prg. 1842/43 p.1-14.*
- 536 J. Hoffmeyer [adj.]:  
Nogle Ord om Børnenes Hjemmearbejde.  
*Ah.Prg. 1876/77 p.5-17.*

## BORGERDYDSKOLEN PÅ CHRISTIANSHAVN

- 537 J. Helms [bestyrer]:  
[Om forandring af skoleåret].  
*BC.Prg. 1872/73 p.3-20.*

## BORGERDYDSKOLEN I KØBENHAVN

- 538 M. Nielsen [bestyrer]:  
[Om samlet skoletid].  
*BK.Prg. 1840/41 p.65-72.*
- 539 Meddelelse fra "De forenede Latin- og Realskoler i  
Kjøbenhavn og paa Frederiksberg".  
*BK.Prg. 1900/01 p.3-6; findes også i programmerne for de øvrige  
skoler under "De forenede Skoler".*

## BIRKERØD KOSTSKOLE

- 540 J.G. Ditlevsen [dr.med.]:  
Sundhedspleien i Kostskolen.  
*Bl.Prg. 1881/82 p.3-7.*

## HAUCHS LATIN- OG REALSKOLE

- 541 A.G.Ø. Hauch [bestyrer]:  
[Om skoleforsømmelser].  
*Ha.Prg. 1874/75 p.3-8; gentaget 1876/77 p.20-25.*

## HELSINGØR LATIN- OG REALSKOLE

- 542 Om Skoleforsømmelser.  
*He.Prg. 1883/84 p.53-58.*

## KOLDING LATIN- OG REALSKOLE

- 543 Sigurd Müller [bestyrer]:  
Fællesundervisning.  
*Kd.Prg. 1896/97 p.3-9.*
- 544 Sigurd Müller [bestyrer]:  
Til Forældrene. 1. Den første Undervisning.  
2. Hjemmehjælp. 3. Fællesundervisningen. 4.  
Første Realklasse A.  
*Kd.Prg. 1897/98 p.3-16.*
- 545 Sigurd Müller og Georg Bruun:  
Smaastykker. I. Skolebørns Numre og Omflytning (M).  
II. Karaktererne (M). III. Overanstreges Børn i  
Skolerne (B). IV. Morskabslæsning (M). V. Skolen og  
Børnenes Fornøjelser (B).  
*Kd.Prg. 1898/99 p.3-25.*
- 546 Georg Bruun [bestyrer]:  
Oversidderne.  
*Kd.Prg. 1902/03 p.35-38.*

## MARIBOES SKOLE

- 547 S. Neve [bestyrer]:  
Nogle Bemærkninger om Tiden for Skoleexaminernes  
Afholdelse.  
*Ma.Prg. 1872/73 p.3-5.*

## ORDRUP LATIN- OG REALSKOLE

- 548 Chr. Branner [cand.mag., lærer]:  
Om Opdragelse og Undervisning. Nogle Bemærkninger.  
*Or.Prg. 1896/97 p.75-89.*

## SCHNEEKLOTHS LATIN- OG REALSKOLE

- 549 K. Bauditz:  
Schneeklothianer-Samfundet af 2den Maj [oprettet  
2.-5.1894].  
*Sch.Prg. 1895/96 p.6-8.*

## VEJLE LATIN- OG REALSKOLE

- 550 [Vejle Bys overtagelse af Vejle Latin- og Realskole].  
*Vj.Prg. 1889/90 p.27-31.*

## ØSTERSØGADES LATIN- OG REALSKOLE

- 551 E. Bay & Th. Moltke [bestyrerinder]:  
[Skolens holdning til de forenede Skoler].  
*Øsø.Prg. 1900/01 p.3-4.*

## 6, SKOLEBESTYRER H.C. FREDERIKSENS PÆDAGOGISKE ARTIKLER.

- 552 H.C. Frederiksen [bestyrer]:  
Med et Barn ved min Side.  
*Or.Prg. 1888/89 p.39-54.*
- 553 H.C. Frederiksen [bestyrer]:  
"Barnet" i Skolen.  
*Or.Prg. 1889/90 p.54-62.*
- 554 H.C. Frederiksen [bestyrer]:  
Skoleaaret 1889/90.  
*Or.Prg. 1889/90 p.3-10.*  
Skoleaaret 1890/91.  
*Or.Prg. 1890/91 p.3-22.*
- 555 H.C. Frederiksen [bestyrer]:  
Lodstjeneste 1-3.  
*Or.Prg. 1891/92 p.4-20.*
- 556 H.C. Frederiksen [bestyrer]:  
Skoleaarets Udbytte.  
*Or.Prg. 1891/92 p.21-25.*
- 557 H.C. Frederiksen [bestyrer]:  
Tilbageblik paa Skoleaaret 1892-93.  
*Or.Prg. 1892/93 p.3-22.*
- 558 H.C. Frederiksen [bestyrer]:  
Af Aarets Arbejde uden for Fagene. 1. Daab og  
Fristelse. 2. Godt Selskab - Slet Selskab.  
*Or.Prg. 1892/93 p.85-97.*
- 559 H.C. Frederiksen [bestyrer]:  
Skoleaaret 1893/94.  
*Or.Prg. 1893/94 p.3-11.*
- 560 H.C. Frederiksen [bestyrer]:  
Om at tage Parti.  
*Or.Prg. 1893/94 p.57-70.*
- 561 H.C. Frederiksen [bestyrer]:  
Skoleaaret 1894/95.  
*Or.Prg. 1894/95 p.3-16.*
- 562 H.C. Frederiksen [bestyrer]:  
Vejledende Bemærkninger. I.  
*Or.Prg. 1897/98 p.3-28.*
- 563 H.C. Frederiksen [bestyrer]:  
En Skole efter mit Sind [gengivelse af en elevs  
stil + bestyrerens mening om samme emne].  
*Or.Prg. 1898/99 p.3-29.*

- 564 H.C. Frederiksen [bestyrer]:  
Kap Severovostotschnoi. Lidt om at spørge og at svare.  
*Or.Prg. 1899/1900 p.24-35.*
- 565 H.C. Frederiksen [bestyrer]:  
Pædagogiske Strømninger og Nydannelser særlig indenfor den højere Skole.  
*Or.Prg. 1900/01 p.3-53.*
- 566 H.C. Frederiksen [bestyrer]:  
Vor Skoles Retning.  
*Or.Prg. 1901/02 p.3-11.*
- 567 H.C. Frederiksen [bestyrer]:  
En hemmelighed [om et skoleværks mangfoldighed og om enheden i mangfoldigheden].  
*Or.Prg. 1902/03 p.3-32.*

## 7. FREMMEDE LANDES SKOLEFORHOLD.

- 568 M. Hammerich [bestyrer]:  
Kort Udsigt over det høiere Skolevæsen i Sverrig, med Ønske om et nøiere Samqvem mellem de tre Rigers Skoler.  
*BC.Prg. 1847/48 p.3-46.*
- 569 C. Berg [rektor]:  
Lidt om Sløjld i Sverig og Norge.  
*Fb.Prg. 1885/86 p.5-28.*
- 570 Andr.Sch. Steenberg [adj.]:  
Foreninger for Sverigs højere Skoler Lærere.  
*H.Prg. 1887/88 p.5-12.*
- 571 N.E. Øllgaard [overl.]:  
Den højere Statsskole i Sverige.  
*Rb.Prg. 1899/1900 p.7-47.*
- 572 C. Fogh [overl.]:  
Om de gamle engelske Latinskoler og særlig om Eton Skole.  
*M.Prg. 1865/66 p.3-77.*
- 573 O.F. Bache [rektor]:  
Fra et Besøg i engelske Public Schools.  
*Hl.Prg. 1900/01 p.5-31.*
- 574 P. Lorenzen [adj.]:  
Bemærkninger om Skolevæsenet i Schweiz og særligt i Kanton Zürich.  
*S.Prg. 1868/69 p.1-40.*
- 575 Chr.A. Bøje [cand.mag.]:  
Lidt om Børneopdragelsen i Japan.  
*Mb.Prg. 1900/01 p.7-13.*

## 8. LATINSKOLERNES HISTORIE.

- 576 R.J.F. Henrichsen [rektor]:  
Bidrag til Skoletugtens Historie i Norden.  
*Od.Prg. 1852/53 p.3-38.*
- 577 R.J.F. Henrichsen [rektor]:  
Deposits og Pennalisme, eller Om de Ceremonier og  
Gjenvordigheder, som fordem vare forbundne med Ind-  
trædelsen paa den academiske Bane.  
*Od.Prg. 1855/56 p.3-62.*
- 578 R.J.F. Henrichsen [rektor]:  
Disciplenes Stilling i de latinske Skoler i gamle  
Dage.  
*Od.Prg. 1869/70 p.5-62; 1870/71 p.5-62.*

## FREDERIKSBORG LÆRDE SKOLE

- 579 Harald Paludan [Sp. Fejøl]:  
Et Bidrag til Oplysning om Skoletugtens og Skole-  
livets Tilstand i Frederiksborg lærde Skole hen-  
imod Slutningen af forrige Aarhundrede. Et Uddrag  
af nogle Erindringer, optegnede af Commandeur Jens  
Jacob Paludan, dimitteret fra Frederiksborg Skole  
1798.  
*Fb.Prg. 1873/74 p.1-38.*
- 580 Bidrag til Frederiksborg Latinskoles Historie.  
Samlede af G.J.L. Feilberg (Arkivar i krigsmin.).  
Efter Forfatterens Død supplerede og udgivne af  
Sofus Elvius.  
*Fb.Prg. 1898/99 p.3-34.*

## HADERSLEV LÆRDE SKOLE

- 581 S.B. Thrige [rektor]:  
Bidrag til Haderslev lærde Skoles ældre Historie.  
*Hdl.Prg. 1862/63 p.5-35.*

## HERLUFSHOLM LÆRDE SKOLE

- 582 Gustav Ludvig Wad [assistent]:  
Herlufsholms to ældste Inventarier, med nogle ind-  
ledende Bemærkninger om Skolen paa Christian IV's  
Tid.  
*Hl.Prg. 1879/80 p.5-62.*
- 583 C.L. Kjer [overretssagfører]:  
Tilbageblik paa Processerne om Herlufsholm 1573-75.  
*Hl.Prg. 1885/86 p.5-18.*
- 584 J. Baagøe:  
Store-Pil [ældste poppel i DK].  
*Hl.Prg. 1900/01 p.69-87.*

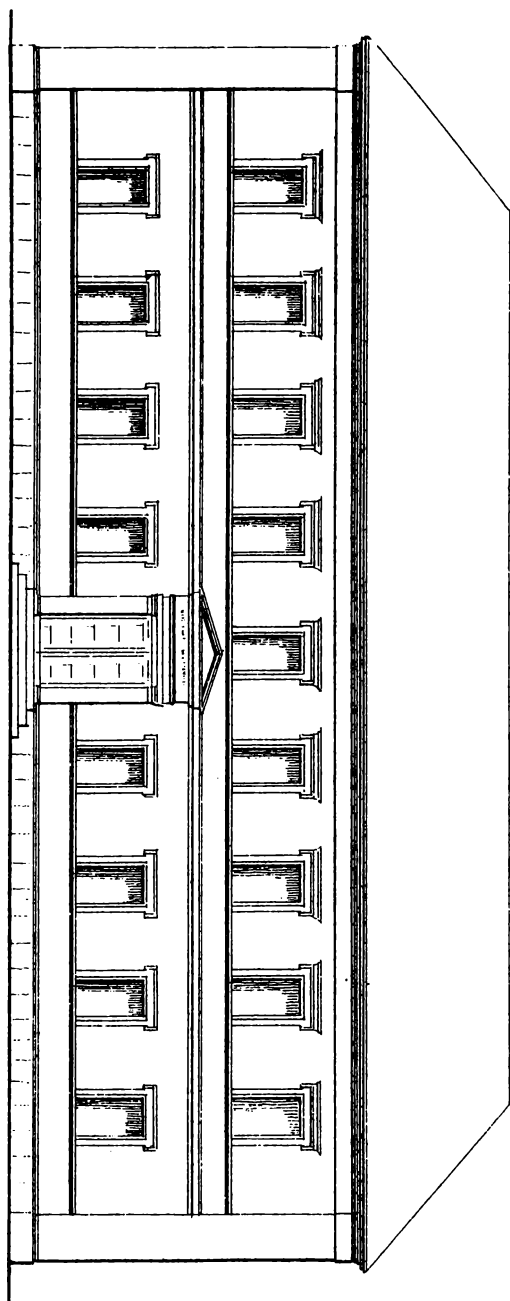

Fig. 10:

I 1845 fik Kolding lærde Skole en ny bygning (Prg. 1845/46).  
Kun 11 år senere blev skolen nedlagt.

- 585 H. Adersen [dr.med.]:  
Lægetilsynet ved Herlufsholm Skole navnlig i ældre Tid.  
*Hl.Prg. 1901/02 p.7-44.*

#### HORSENS LÆRDE SKOLE

- 586 C.F.W. Bendz [adj.]:  
Bidrag til Horsens lærde Skoles Historie i ældre og nyere Tider. 1. Hefte [med biografier over rektorer, overlærere og adjunker].  
*H.Prg. 1847/48 p.3-105.*

#### KOLDING LÆRDE SKOLE

- 587 C.F. Ingerslev [rektor]:  
Bidrag til Kolding lærde Skoles Historie.  
*Indbydelsesskrift til Indvielsen af Skolens nye Bygning den 23. October 1845 p.1-47, III-LXIV.*
- 588 C.F. Ingerslev [rektor]:  
[Kolding lærde Skole og krigen 1848-49].  
*Kd.Prg. 1848/49 p.3-10.*

#### NYKØBING KATEDRALSKOLE

- 589 E.P. Rosendahl [rektor]:  
Om Nykjøbing Skoles Velgjørere  
*Nyk.Prg. 1841/42 p.5-16.*
- 590 M. Wittrup [adj. og skolens regnskabsfører]:  
Bidrag til Nykjøbing Kathedralskoles Historie [især om økonomiske forhold].  
*Nyk.Prg. 1865/66 p.3-39; 1866/67 p.3-35; 1867/68 p.3-30.*

#### ODENSE KATEDRALSKOLE

- 591 R.J.F. Henrichsen [rektor]:  
Bidrag til Odense Cathedralsskoles Historie.  
Første Hefte: Om de til Skolen hørende Bygninger.  
*Indbydelsesskrift til Indvielsen af Skolens nye Bygning den 27de November 1846 p.1-55.*
- 592 R.J.F. Henrichsen [rektor]:  
Bidrag til Odense Cathedralsskoles Historie.  
Andet Hefte: Om Skolens Stipendier og Legater.  
*Od.Prg. 1849/50 p.3-54.*
- 593 H.P. Mumme [cantor]:  
Bidrag til Odense Cathedralsskoles Historie.  
Tredie Hefte: Odense Communitet.  
*Od.Prg. 1854/55 p.21-72.*
- 594 R.J.F. Henrichsen [rektor]:  
Bidrag til Skolens Historie.  
Fjerde Hefte. I: Udsigt over Freqventsen, især i de sidste hundrede Aar, samt om Classeantallet.  
*Od.Prg. 1857/58 p.5-27.*



- 595 Fjerde Hefte II: Bibliotheket.  
*Od.Prg. 1857/58 p.31-53.*
- 596 Femte Hefte: Actstykker henhørende til Disciplinens Historie. 1. Skolens ældste Love. 2. Kongelige Rescripter om den Discipel, som havde indskrevet sig til Djævelen. 3. Skoleretssag i Aaret 1780 angaaende nogle Spillere.  
*Od.Prg. 1858/59 p.5-48.*
- 597 Sjette Hefte: Skolens Gods.  
*Od.Prg. 1861/62 p.5-83.*
- 598 Syvende Hefte. I: Om Latinskolens Tilstand kort før Reformationen [18. årh's slutning].  
*Od.Prg. 1863/64 p.5-33.*
- 599 Syvende Hefte. II: Nogle ældre Aktstykker, fornemmelig henhørende til Disciplinens Historie.  
*Od.Prg. 1863/64 p.37-52.*
- 600 Ottende Hefte. I: Undervisningens Ordning m.m. fra Reformationens Indførelse indtil den Guldbergske Periode.  
*Od.Prg. 1865/66 p.5-44.*
- 601 Niende Hefte: Fortsættelse af Underviisningens Historie. I. Undervisningens Omfang m.m. fra den Guldbergske Periode indtil Nutiden. II. Undervisningens Form og Maade. III. Lectierne eller Classerne.  
*Od.Prg. 1866/67 p.3-54.*
- 602 Tiende Hefte: Slutning af Underviisningens Historie. IV. Læsetid. V. Skoleferier. VI. Lærerne. Tillæg I. Om Kunstfagene og Lærerne i disse Fag. II. Memoria Pedellorum.  
*Od.Prg. 1867/68 p.3-79.*

## RIBE KATEDRALSKOLE

- 603 P.N. Thorup [rektor]:  
Blandede Efterretninger angaaende Ribe Cathedral-skole. Niende Fortsættelse: (Fortsatte Efterretninger om Ribe Skoles forhenværende Disciple).  
*Rb.Prg. 1842/43 p.1-42.*

## ROSKILDE KATEDRALSKOLE

- 604 S.N.J. Bloch [rektor]:  
Bidrag til Roskilde Domscoles Historie. Første Hefte [med oversigter og lærere og elever].  
*Indbydelsesskrift til Indvielsen af Skolens nyopførte Locale den 21. December 1842 p.1-107 + litografi. [med læreroversigter];*  
2. Hefte  
*Rs.Prg. 1842/43 p.1-76. [Læreroversigter];*  
3. Hefte.  
*Rs.Prg. 1843/44 p.1-52 S. pag.*

4. Hefte  
*Rs.Prg. 1845/46 p.1-53 S.pag.*

#### SLAGELSE LÆRDE SKOLE

- 605 F.W. Wiehe [overl.]:  
 Kort Tilbageblik paa Slagelse lærde Skoles Historie [med biografie over rektorer].  
*Slg.Prg. 1851/52 p.3-44.*

#### SORØ AKADEMIS SKOLE

- 606 B. Hoff [rektor]:  
 Sorana I-III (I. Distriktskirurg Müller og hans Legat; II. Forandringer i Hovedbygningen fra 1826 til nu; III. Den første Elevdragt og dens Forandring i Tidens Løb).  
*S.Prg. 1894/95 p.3-14 S.pag.*  
 Sorana IV (Fra 1848).  
*S.Prg. 1897/98 p.41-42.*  
 Sorana V-VII (V. Skolegrunden med Bygninger; VI. Gaarde i Sorø By; VII. Batok (leg med træstave)).  
*S.Prg. 1898/99 p.3-32.*

#### BORGERDYDSKOLEN PÅ CHRISTIANSHAVN

- 607 N.B. Krarup [bestyrer]:  
 Udsigt over Skolens Historie.  
*BC.Prg. 1839/40 p.1-7.*
- 608 M. Hammerich [bestyrer]:  
 Udsigt over de ni sidste Skoleaar, tilligemed Oplysning om de fremtidige Afgangsprøver.  
*BC.Prg. 1850/51 p.3-27.*
- 609 J. Helms [bestyrer]:  
 [Hovedtræk af skolens historie indtil 1867].  
*BK.Prg. 1886/87 p.3-8.*

#### BORGERDYDSKOLEN I KØBENHAVN

- 610 Chr. Bartholin og J. Stilling [bestyrere]:  
 Udsigt over Skolens Historie [med fortegnelse over de fra Borgerdydskolen dimitterede fra 1812 til 1843].  
*BK.Prg. 1844 p.3-21.*
- 611 C.V. Rimestad [bestyrer]:  
 Kort Udsigt over Skolens Historie siden August 1844.  
*BK.Prg. 1846/47 p.3-9.*
- 612 [Bestyrer Jean Pio]:  
 Nogle statistiske Oplysninger om Skolen fra dens Stiftelse indtil nu.  
*BK.Prg. 1868/69 p.3-6.*

## FREDERICIA LATIN- OG REALSKOLE

- 613 C.H.A. Bendtsen [bestyrer]:  
Efterretninger om det lærde Institut i Fredericia.  
Om Institutets Oprettelse. Oversigt over Institutets  
oconomiske Status. Om Bestyrelsen af Institutet.  
*Fc.Prg. 1839/40 p.5-20.*

- 614 V.A. Bloch [bestyrer]:  
[Skolens Historie 1818 - 1872].  
*Fc.Prg. 1871/72 p.3-9.*

## HELSINGØR LATIN- OG REALSKOLE

- 615 Ludvig Heuer [cand.mag.]:  
Udsigt over Helsingør Latinskoles Historie.  
*He.Prg. 1896/97 p.3-68.*

## KOLDING LATIN- OG REALSKOLE

- 616 Karl Theisen [rektor]:  
[Det højere Skolevæsen i Kolding 1855-80].  
*Kd.Prg. 1880/81 p.3-11.*
- 617 Karl Theisen [rektor]:  
[Kolding Latin- og Realskole 1880-84].  
*Kd.Prg. 1883/84 p.3-8.*
- 618 Skematisk Oversigt over Kolding Latin- og Realskoles  
Virksomhed i Tidsrummet 1880-86.  
*Kd.Prg. 1885/86 p.40/41: udfoldelig planche.*
- 619 Georg Bruun [bestyrer]:  
Skolens Majfest.  
*Kd.Prg. 1898/99 p.62-68.*
- 620 Georg Bruun [bestyrer]:  
Kolding Latin- og Realskole 1800 - 1900.  
*Kd.Prg. 1900/01 p.5-25.*
- 621 Sang til Kolding Latinskoles Majfest (22. maj  
1730). Musik af Carl Nielsen.  
*Kd.Prg. 1900/01 p.68-69.*
- 622 Georg Bruun [bestyrer]:  
Fra den gamle Skole. 1. Majfesten. 2. Biskop L.  
Thuras Bønsskrift til Dronningen 1728. 3. "Kolding  
Borgeres Præmielegat".  
*Kd.Prg. 1902/03 p.3-15.*

## MARIBOES SKOLE

- 623 S. Neve [bestyrer]:  
[Skolen gennem 50 år: 1833-83].  
*Ma.Prg. 1882/83 p.3-26.*

## DET VON WESTENSKE INSTITUT

- 624 V.A. Borgen [bestyrer]:  
Efterretninger om det von Westenske Institut  
fra dets Stiftelse til nærværende Tid.  
*W.Prg. 1839/40 p.1-56.*

## IV. BIOGRAFISKE ARTIKLER, SKOLETALER, SKOLEFESTER OG SKOLEBYGNINGER.

### 1. STAMTAVLER.

#### HALD

- 625 F.E. Hundrup [fhv. overl.]:  
Stamtavle over Familien Hald.  
*Vb.Prg. 1874/75 p.1-24 S.pag.*

#### INGERSLEV

- 626 F.E. Hundrup [fhv. overl.]:  
Stamtavle over Familien Ingerslev.  
*Rd.Prg. 1875/76 p.3-21 S.pag.*

#### MØRCH

- 627 F.E. Hundrup [fhv. overl.]:  
Stamtavle over Familien Mørch.  
*Rd.Prg. 1871/72 p.3-13 S.pag.*

#### STAMPE

- 628 Adolf Lomholt [adj.]:  
En Oplysning vedrørende Legatstifteren, Sognepræst Jacob  
Stampes Stamtavle.  
*Vb.Prg. 1897/98 p.3-6.*

### 2. STATISTISK-BIOGRAFISKE OVERSIGTER. (SE OGSÅ UNDER LATINSKOLERNES HISTORIE III, 8).

#### A. LÆRERE VED STATSSKOLEN.

##### FREDERIKSBORG LÆRDE SKOLE

- 629 J.N. Schultz [lærer]:  
Personalhistoriske Optegnelser om Rektorerne ved  
Frederiksborg lærde Skole.  
*Fb.Prg. 1896/97 p.V-XXIX; rettelse 1897/98 p.XXI; supple-  
ment 1898/99 p.37-38.*

## METROPOLITANSKOLEN

- 630 F.E. Hundrup [fhv. overl.]:  
Lærerstanden ved Metropolitanskolen, efter trykte  
og haandskrevne Kilder.  
I. Rectorer, Conrectorer og Overlærere.  
*M.Prg. 1871/72 p.5-84.*  
II. Hørere og Adjuncter.  
*M.Prg. 1872/73 p.85-176 S.pag.*  
III. Timelærere (+ register).  
*M.Prg. 1874/75 p.179-217 S.pag.*

## RANDERS LÆRDE SKOLE

- 631 F.E. Hundrup [fhv. overl.]:  
Lærerstanden ved Randers lærde Skole.  
*Rd.Prg. 1870/71 p.1-58 S.pag.; 1871/72 p.57-120 S.pag.*

RØNNE se under nedlagte skoler

## SLAGELSE LÆRDE SKOLE

- 632 F.E. Hundrup [overl.]:  
Lærerstanden ved Slagelse lærde Skole [indeholder  
også oversigt over præsterne i Slagelse].  
*Slg.Prg. 1860/61 p.1-76.*

## VIBORG KATEDRALSKOLE

- 633 F.E. Hundrup [fhv. overl.]:  
Lærerstanden ved Viborg Kathedralskole efter tryk-  
te og haandskrevne Kilder.  
*Vb.Prg. 1874/75 p.1-132 S.pag.*

## AALBORG KATEDRALSKOLE

- 634 F.E. Hundrup [fhv. overl.]:  
Lærerstanden ved Aalborg Kathedralskole. I. Recto-  
rer. Efter trykte og utrykte Kilder.  
*Ab.Prg. 1868/69 p.1-62.*  
II. Conrectorer (Overlærere) og III. Hørere (Adjunc-  
ter).  
*Ab.Prg. 1869/70 p.3-98.*

## LÆRERE VED STATSSKOLER NEDLAGT FØR 1840.

- 635 F.E. Hundrup [overl.]:  
Lærerstanden ved Helsingørs lærde Skole.  
*Rs.Prg. 1859/60 p.3-28 S.pag.*
- 636 F.E. Hundrup [overl.]:  
Lærerstanden ved de lærde Skoler i Nakskov,  
Nysted og Rønne. Samlet efter trykte og u-  
trykte Kilder.  
*Rs.Prg. 1865/66 p.1-68 S.pag.*

- 637 F.E. Hundrup [fhv. overl.]:  
Lærerstanden ved de nedlagte lærde Skoler i  
Kjøge, Holbek, Kallundborg og Ringsted. Sam-  
let efter trykte og utrykte Kilder.  
*Rs.Prg. 1869/70 p.1-32 S.pag.*
- 638 F.E. Hundrup [fhv. overl.]:  
Lærerstanden ved de nedlagte Latinskoler i  
Korsør, Nestved, Nykjøbing i Odsherred, Præstø,  
Skjelskør, Slangerup, Storehedinge og Stege.  
Samlet efter trykte og utrykte Kilder.  
*Rs.Prg. 1870/71 p.1-32 S.pag.*
- 639 F.E. Hundrup [fhv. overl.]:  
Lærerstanden ved de nedlagte Latinskoler i  
Hjørring, Nykjøbing paa Mors, Skagen, Sæby og  
Thisted. Efter trykte og utrykte Kilder.  
*Ab.Prg. 1870/71 p.3-64.*
- 640 F.E. Hundrup [fhv. overl.]:  
Lærerstanden ved de nedlagte Latinskoler i Ebel-  
toft, Grenaa, Hobro, Mariager og Skive.  
*Rd.Prg. 1875/76 p.3-21 S.pag.*

## B. ELEVER VED STATSSKOLEN

### FREDERIKSBORG LÆRDE SKOLE

- 641 H.M. Flemmer [rektor]:  
Fortegnelse over de sidste 25 Aars Dimittender.  
*Fb.Prg. 1861/62 p.3-14 S.pag.*
- 642 J.N. Schultz [lærer]:  
Personalhistoriske Optagelser om Studenterne fra  
Frederiksborg lærde Skole 1848-1857. (I Tilslut-  
ning til Progr. 1862).  
*Fb.Prg. 1892/93 p.V-XVIII.*
- 643 J.N. Schultz [lærer]:  
Personalhistoriske Optegnelser om Studenterne  
fra Frederiksborg lærde Skole 1857-1871. (I  
Tilslutning til Progr. 1893).  
*Fb.Prg. 1894/95 p.III-XXIX.*
- 644 J.N. Schultz [lærer]:  
Personalhistoriske Optegnelser om Studenterne  
fra Frederiksborg lærde Skole 1871-1883. (I  
Tilslutning til Progr. 1895).  
*Fb.Prg. 1895/96 p.III-XXX.*
- 645 J.N. Schultz [lærer]:  
Personalhistoriske Optegnelser om Realdimitten-  
der fra Frederiksborg lærde Skole 1869-1891.  
*Fb.Prg. 1891/92 p.III-XXIV.*

## HADERSLEV LÆRDE SKOLE

- 646 S.B. Thrige [rektor]:  
 Statistiske Efterretninger om Haderslev lærde  
 Skole i Tidsrummet fra October 1850 til Mai  
 1862.  
*Hdl.Prg. 1861/62 p.3-21 + s.31-78.*

## HELSINGØR LÆRDE SKOLE

- 647 Ole Lund [herredsfoged]:  
 Fortegnelse over Studenterne fra Helsingørs lærde  
 Skole fra 1721 til 1839.  
*He.Prg. 1889/90 p.5-9.*

## HERLUFSHOLM LÆRDE SKOLE

- 648 P.E. Rosenørn [inspektør]:  
 Nogle Personal-Efterretninger om de Disciple,  
 som ere dimitterede fra Herlufsholms Skole, be-  
 gyndte med Aaret 1794 til 1852 incl.  
*Hl.Prg. 1852/53 p.4-23.*

## HORSENS LÆRDE SKOLE

- 649 C. Jørgensen [overl.]:  
 Meddelelser om de Disciple, der have taget Af-  
 gangsexamen ved Horsens lærde Skole 1852-1881.  
*H.Prg. 1881/82 p.5-27.*
- 650 C. Jørgensen [overl.]:  
 Meddelelser om Studenterne fra Horsens Skole  
 1780-1851.  
*H.Prg. 1882/83 p.5-38.*
- 651 H.N.H. Müller [overl.]:  
 Meddelelser om de Disciple, der have taget Real-  
 examen (af højere eller lavere Grad) eller - fra  
 1883 - almindelig Forberedelsesexamen ved Horsens  
 lærde Skole 1864-1888.  
*H.Prg. 1888/89 p.5-17.*

## RIBE KATEDRALSKOLE

- 652 V. Bloch [adj.] og N.E. Øllgaard [overl.]:  
 Personalhistoriske Oplysninger om de af Ribe Ka-  
 tedralskole i det 19. Aarhundrede dimitterede  
 Studenter.  
*Rb.Prg. 1901/02 p.1-135.*

## ROSKILDE KATEDRALSKOLE

- 653 S.N.J. Bloch [rektor]:  
 [Oversigt over studenterne fra Roskilde Katedral-  
 skole 1816-40].  
*Rs.Prg. 1839/40 p.XIII-XXIV.*



## RØNNE LÆRDE SKOLE

- 654 Korte Efterretninger om Disciple fra Rønne Skole i Tiden fra 1823-93.  
*Rø.Prg. 1893/94 p.III-XXXVII; rettelser 1893/94 p.41 og 1894/95 p.3-4.*
- 655 Fortegnelse over samtlige Elever i Rønne lærde Skole i Tidsrummet 1818-1900 (1852-92 Rønne højere Realskole).  
*Rø.Prg. 1900/01 p.3-120.*  
Tilføjelser, Rettelser og Fortsættelse.  
*Rø.Prg. 1902/03 p.III-XVI.*

## SLAGELSE LÆRDE SKOLE

- 656 F.E. Hundrup [overl.]:  
Biographiske Efterretninger om de fra Slagelse lærde Skole til Universitetet dimitterede Disciple efter trykte og utrykte Kilder.  
1. Hefte.  
*Rs.Prg. 1861/62 p.1-80 S.pag.*  
2. Hefte (m. rettelser og register).  
*Rs.Prg. 1862/63 p.81-162.*

## AALBORG KATEDRALSKOLE

- 657 Emmanuel Tauber [rektor]:  
Samling af biografiske Notitser om Nogle af de fra Aalborg Kathedralskole til Universitetet dimitterede Disciple i alfabetisk Orden.  
*Ab.Prg. 1839/40 p.1-154.*  
[Tillæg].  
*Ab.Prg. 1840/41 s.1-19.*  
3. Hefte. Tillæg og Rettelser.  
*Ab.Prg. 1843/44 p.1-49.*
- 658 Uddrag af Kjøbenhavns Universitets Matrikler, indeholdende Navnene paa dem, som fra Aalborg Kathedralskole have deponeret i Tidsrummet fra 1611 til 1791, med enkelte vedskrevne Bemærkninger.  
*Ab.Prg. 1840/41 p.20-70.*

## C. ELEVER VED PRIVATSKOLEN.

## BORGERDYDSKOLEN PÅ CHRISTIANSHAVN

- 659 C. Svenningsen [cand. phil., skolens insp.]:  
Bidrag til vor Skoles Statistik i Tidsrummet fra August 1831 indtil 1848.  
*BC.Prg. 1848/49 p.3-24.*

## BORGERDYDSKOLEN I KØBENHAVN

- 660 K. Rovsing [bestyrer]:  
Statistiske Optegnelser [dimittender 1853-1860].  
*BK.Prg. 1866/67 p.III-VI.*

## HADERSLEV LÆRERES SKOLE

- 661 Fortegnelse over de Disciple, som have bestaaet Afgangsexamen ved Haderslev Læreres Skole [1867-1876].

*Had.Prg. 1877/78 p.3-7.*

Tillæg i *Had.Prg. 1878/79-1888/89.*

- 662 Disciple, som have bestaaet afsluttende Examinering.  
*Had.Prg. 1889/90 p.3-17.*

## SCHNEEKLOTHS LATIN- OG REALSKOLE

- 663 Tage Algreen-Ussing [cand.jur.]:  
Studenterne fra Schneekloths Latin- og Realskole (Latin- og Realskolen paa Vænedamsvejen). I 25-Aaret 1863-1888 [med eksamensoversigter].  
*Sch.Prg. 1887/88 p.3-30.*

## VEJLE LATIN- OG REALSKOLE

- 664 B.M. Jensen [cand.phil.]:  
Meddelelser om de Elever som i Tidsrummet 1870-95 ere udgaaede fra Vejle Latin- og Realskole med Præliminæreksamen.  
*Vj.Prg. 1899/1900 p.3-23.*

## DET VON WESTENSKE INSTITUT

- 665 V.A. Borgen [bestyrer]:  
Efterretninger om det von Westenske Institut fra dets Stiftelse til nærværende Tid [bl.a. oversigt over dimitterede 1804-32 + 1833-39].  
*W.Prg. 1840 p.1-56.*
- 666 H.G. Bohr [bestyrer]:  
Skolens Halvhundreaars Jubilæum. [dimitterede 1840-48].  
*W.Prg. 1848/49 p.3-18.*

## D. UNIVERSITETET.

- 667 F.E. Hundrup [overl.]:  
Biographiske Efterretninger om de Candidater, som ved Kjøbenhavns Universitet have underkastet sig philologisk Embedsexamen.  
*Rs.Prg. 1848/49 p.1-116 S.pag.*
- 668 F.E. Hundrup [overl.]:  
Biographiske Efterretninger om de Candidater, som ved Kjøbenhavns Universitet have underkastet sig philologisk Embedsexamen. Andet Hefte. [indeholder desuden stamtavler over Søren Blochs descendenter og over familien Borgen].  
*Rs.Prg. 1850/51 p.1-56 S.pag.*

669. F.E. Hundrup [overl.]:  
Biographiske Efterretninger om dem, der ved  
Kjøbenhavns Universitet have erholdt de høieste  
akademiske Værdigheder.  
1. Hefte. 1. Doctores theologiae.  
*Rs.Prg. 1853/54 p.1-108 S.pag.*  
2. Hefte. 2. Doctores juris, 3. Doctores medicinae.  
*Rs.Prg. 1854/55 p.109-88 S.pag.*  
3. Hefte. 3. Doctores medicinae (sluttet).  
*Rs.Prg. 1858/59 p.189-295 [med rettelser og register].*
- 670 Holger Fr. Rørdam [pastor]:  
Fyenske Studenter ved Kjøbenhavns Universitet  
1479-1611.  
*Od.Prg. 1865/66 p.47-63.*

### 3. BIOGRAFISKE ARTIKLER OM ÆLDRE SKOLEMÆND M.V.

#### BÜLOW, JOHAN VON

- 671 J.H. Bang [overl.]:  
Nogle Aktstykker og Uddrag af Breve vedrørende  
Johan von Bülow til Sanderumgaard.  
*S.Prg. 1877/78 p.3-39.*

#### DAHL, FREDERIK PETER JACOB

- 672 C. Berg [rektor]:  
En Hundredaars Mindefest. [Overlærer ved Frede-  
riksborg Frederik Peter Jacob Dahl].  
*Fb.Prg. 1888/89 p. LXI-LXIV.*

#### HOSTRUP, PEDER

- 673 R.J.F. Henrichsen [rektor]:  
Om Hører Peder Hostrup og det af ham stiftede Le-  
gat.  
*Od.Prg. 1864/65 p.5-30.*

#### RAMUS, CHRISTIAN

- 674 Albert Leth [overl.]:  
Et Par Ord om Herlovianeren Christian Ramus,  
dim. 1781.  
*Hl.Prg. 1866/67 p.97-108.*

#### SMITH, L.

- 675 J.H. Bang [overl.]:  
Professor L. Smiths Selvbiografi, skrevet 1788  
til hans Ven Marskalk Joh.v. Bülow.  
*S.Prg. 1873/74 p.3-57; 1874/75 p.3-52.*
- 676 J.H. Bang [overl.]:  
Udvalgte Breve af L. Smith.  
*S.Prg. 1875/76 p.3-64; 1876/77 p.3-52.*

## STAMPE, JACOB OG CHARLOTTE NICOLINE

- 677 H.H. Lefolii [fhv. rektor]:  
Biografiske Oplysninger om Sognepræsten Jacob  
Stampe og hans Hustru.  
*Vb.Prg. 1896/97 p.3-64.*

## WORM, OLUF

- 678 E.P. Rosendahl [rektor]:  
De iis quæ summam spem faciunt in juvene schola-  
stico Oratio habita in schola Hothersnesiensis ab  
Olao Wormio MDCCIXC.  
*Nyk.Prg. 1839/40 p.4-25.*
- 679 C.F.W. Bendz [kst.adj.]:  
Breve fra forskjellige, tildeels historisk bekjend-  
te, Mænd til Professor Rector Oluf Worm.  
*H.Prg. 1843/44 p.3-88.*

## 4. NEKROLOGER OG ANDRE BIOGRAFISKE ARTIKLER OM SKOLEMÆND

## FREDERIKSBORG LÆRDE SKOLE

- 680 Hans Morten Flemmer [d. 22/4-1864].  
*Fb.Prg. 1863/64 p.3-10.*
- 681 C. Berg [rektor]:  
En Skolefest.  
[Overlærerne J.A. Ostermanns og S. Holmstedts 25  
års jubilæum].  
*Fb.Prg. 1865/66 p.19-21.*
- 682 C. Berg [rektor]:  
Mit Arbejde fra 1864-1889.  
*Fb.Prg. 1888/89 p.V-XXXVIII.*
- 683 Et Rektor-Jubilæum [Rektor C. Berg 26/4-1889].  
*Fb.Prg. 1888/89 p.XXXI-LX.*

## HERLUFSHOLM LÆRDE SKOLE

- 684 Gustav Adolph Dichmans Minde.  
[d. 16/8-1853].  
*Hl.Prg. 1853/54 p.3-16.*
- 685 Soph. Müller [pastor]:  
Johannes Nikolaj Georg Forchhammer, Rektor paa  
Herlufsholm 1872-1892.  
*Hl.Prg. 1892/93 p.5-9.*
- 686 Ved Afsløringen af Mindesmærket over Professor,  
Rektor Listov paa Herlufsholms Kierkegaard den  
11te September 1894. [død 31/3-1893].  
*Hl.Prg. 1894/95 p.5-10.*

- 687 C. Mossin [fhv. adj.]:  
Til Erindring om Hans Laurits Lund, født den 15de  
April 1829, død den 7de Januar 1896 [lærer Herlufsholm 1854-70].  
*Hl.Prg. 1895/96 p.5-10.*
- 688 Ved Afsløringen af Mindesmærket over Overlærer  
Kielsen paa Herlufsholms Kierkegaard den 31te  
Oktober 1901. Tale af Professor Otto Jensen.  
*Hl.Prg. 1901/02 p.47-50.*

## HORSSENS LÆRDE SKOLE

- 689 C. Iversen [rektor]:  
[Nekrolog over rektor O.D. Fibiger. Død 29/3-  
1881].  
*H.Prg. 1880/81 p.3-7.*
- 690 Translokationen 12/7-1902 [Rektor A. Neergaards  
afskedstale].  
*H.Prg. 1902/03 p.36-41.*

## METROPOLITANSKOLEN

- 691 C.P.J. Krebs [overl.]:  
Skolefest.  
[Rektor B. Borgens 25. års jubilæum som rektor  
1/4-1869].  
*M.Prg. 1868/69 p.49-58.*

## ODENSE KATEDRALSKOLE

- 692 Rektor Petersens Afskedsord ved Translokationen  
den 13de Juli 1901.  
*Od.Prg. 1901/02 p.III-VII.*

## RANDERS LÆRDE SKOLE

- 693 [H.K. Whittes 25 års rektorjubilæum 31/8-1882].  
[Efter Randers Amtsavis].  
*Rd.Prg. 1882/83 p.15-21.*
- 694 [Rektor H.K. Whitte. Død 26/2-1894].  
*Rd.Prg. 1893/94 p.3-12.*

## RIBE KATEDRALSKOLE

- 695 P.N. Thorup [fhv. rektor]:  
Mindetale over Christian Falster.  
*Rb.Prg. 1840/41 p.19-32.*
- 696 C.H.A. Bendtsen [rektor]:  
Adjunkt d'Orignys Død. Cand.polyt. V.C. Ramsings  
Ansættelse ved Skolen i Adjunkt d'Orignys Sted.  
*Rb.Prg. 1861/62 p.16-24.*
- 697 Thorvald Fritsche (1832-1903). Rektor ved Ribe  
Katedralskole 1882-1903. [Nekrologer].  
*Rb.Prg. 1902/03 p.5-23.*

## ROSKILDE KATEDRALSKOLE

- 698 [Nekrolog over rektor E.F.C. Bojesen].  
*Rs.Prg. 1864/65 p.4-15.*
- 699 Chr. Sørensen [pastor, religionslærer]:  
Ved Kathedralskolens Morgenandagt den 31te Marts  
1875; [Domprovst, dr.theol.] Gude: Ved Rektor  
Povelsens Jordefærd den 31te Marts 1875.  
*Rs.Prg. 1874/75 p.3-15.*  
[Skoleprogrammet bar titlen: Til Minde om S.L.Po-  
velsen, Professor, dr.phil., R. af D., Rektor ved  
Roskilde Kathedralskole].

## SORØ AKADEMIS SKOLE

- 700 E. Bojesen [rektor]:  
Nogle Ord til Afsked ved min Afgang fra Sorø Aka-  
demis Rektorat. [Om hans virksomhed som rektor, og  
årsagerne til forflyttelsen til Roskilde].  
*S.Prg. 1862/63 p.3-18.*

## VIBORG KATEDRALSKOLE

- 701 Jacob Frederik Reiss [overl. d.13/11-1860].  
*Vb.Prg. 1860/61 p.36-40.*
- 702 Afskedsord ved Aarsfesten d.14. Juli 1892 [Rektor  
H.H. Lefolii og overl. J. P. Bang].  
*Vh.Prg. 1892/93 p.3-15.*

## AALBORG KATEDRALSKOLE

- 703 Taler og Sange i Anledning af Hr. Rector, Profes-  
sor og Ridder Emmanuel Taubers Embedsjubilæum, den  
10. Januar 1845. Samlede og udgivne, efter Anmod-  
ning, for at meddeles Jubellærerens Velyndere og  
fraværende Disciple.  
Aalborg [1845]. [23 sider].

## AARHUS KATEDRALSKOLE

- 704 H.H. Blache [rektor]:  
Afskedstale. (Den 22de Aug. 1861).  
*Ah.Prg. 1861/62 p.85-92.*
- 705 F.E. Hundrup [fhv. overl.]:  
Christian Frederik Ingerslev. Nekrolog.  
(Også trykt i Illustreret Tidende).  
*Ah.Prg. 1867/68 p.3-10.*

## BIRKERØD KOSTSKOLE

- 706 [Ved Johan Frederik Mantzius (1834-1890) død].  
*Bi.Prg. 1890/91 p.3-12.*



Fig. 11:  
Birkerød Kostskoles bestyrer J.F. Mantzius og hans hustru  
Elisabeth Mantzius (Prg. 1892/93).

## BORGERDYDSKOLEN PÅ CHRISTIANSHAVN

- 707 Albert Andresen og Frederik Winkel Horn:  
Martin Hammerich. En biografisk Skizze.  
*BC.Prg. 1881/82 p.5-29.*
- 708 Henry Larsen; Sophus Bauditz; Chr. Leuning:  
[Ved Johannes Helms' død 4/12-1895].  
*BC.Prg. 1895/96 p.3-16.*

## BORGERDYDSKOLEN I KØBENHAVN

- 709 S.G. Møller [bestyrer]:  
Professor Jean Pio død 12/1-1884 [Bestyrer 1868-84].  
*BK.Prg. 1883/84 p.3-5.*
- 710 J.L. Heiberg [bestyrer]:  
S.G. Møller (1834-1890) [Nekrolog].  
*BK.Prg. 1890/91 p.3-5.*

## LYCÆUM LATIN- OG REALSKOLE

- 711 M. Bruhn [bestyrer]:  
Hartvig Frisch 1833-1890 [Nekrolog].  
*Ly.Prg. 1889/90 p.3-6.*
- 712 M. Bruhn [bestyrer]:  
Aage Viggo Frisch [1863-1896. Nekrolog].  
*Ly.Prg. 1895/96 p.3-4.*
- 713 Skolebestyrer Bruhns 25-Aars Jubilæum som Bestyrer af Lyceum.  
*Ly.Prg. 1896/97 p.13-17.*

## MARIBOES SKOLE

- 714 S. Schandorph [dr.phil, lærer]:  
J.C.S. Neve. En biografisk Skildring. [1810-1875].  
*Ma.Prg. 1874/75 p.3-11.*
- 715 Harald Høffding og S. Schandorph [lærere]:  
Ved Indvielsen af Monumentet paa J.C.S. Neves Grav d.6te April 1876.  
*Ma.Prg. 1875/76 p.3-7.*

## NØRREBROS LATIN- OG REALSKOLE

- 716 Niels Christian Møller Bredsdorff [Nekrolog].  
[1836-1891].  
*Nø.Prg. 1892/93 p.3-7.*

## ORDRUP LATIN- OG REALSKOLE

- 717 Et Mindesmærke [Alfred Tommerup 1860-85; lærer ved Ordrup Skole].  
*Or.Prg. 1889/90 p.70-74.*



- 718 H.C. Frederiksen [bestyrer]:  
Hr. og Fru Høgsbro.  
[Ved deres afsked fra Ordrup Skole 1895].  
*Or.Prg. 1894/95 p.17-21.*

## SCHNEEKLOTHS LATIN- OG REALSKOLE

- 719 Professor Hans Schneekloth 19. Juni 1812 - 11.  
Decbr. 1882.  
*Sch.Prg. 1882/83 p.3-27.*
- 720 Professor F.A. Milo [1820-1884].  
*Sch.Prg. 1883/84 p.51-56.*
- 721 Professor C.P. Christensen Schmidt [Nekrolog]. /  
*Sch.Prg. 1894/95 p.3-4.*
- 722 U. Wøldike [inspektør]:  
K.A. Schneekloth. Avgust 1870 - Avgust 1895.  
[25 års lærerjubilæum].  
*Sch.Prg. 1895/96 p.9-10.*
- 723 A.H. Villerme Larpent [afsked efter 46 år i skolen].  
*Sch.Prg. 1900/01 p.3-4.*

## SLOMANNS LATIN- OG REALSKOLE

- 724 Viggo Stuckenberg [lærer]:  
Slomann [Nekrolog].  
*Sl.Prg. 1902/03 p.3-8.*

## ZAHLES LATIN- OG REALSKOLE

- 725 Natalie Zahle [overbestyrerinde]:  
Povline Govl, født d.7. Juli 1834, død som Med-  
bestyrerinde af "N.Zahles Skole" d.7. Juni 1882.  
*Za.Prg. 1882/83 p.3-8.*
- 726 Henriette Skram [overbestyrerinde]:  
[Ved Natalie Zahles fratræden som overbestyrerinde  
juli 1900].  
*Za.Prg. 1900/01 p.3-15.*  
[Også udsendt særskilt til skolens jubilæum: Til  
N.Zahles Skole 1851 - 1ste Maj - 1901].

## ØSTERBRO LATIN- OG REALSKOLE

- 727 A. Boysen [cand.mag., lærer]:  
Valdemar Levy [Nekrolog] 1860-1897.  
*Øb.Prg. 1897/98 p.5-7.*

## 5. REKTORINDSÆTTELSER OG BESTYRERSKIFTER.

## FREDERIKSBORG LÆRDE SKOLE

728 Rektorindsættelse den 10de September 1864  
[rektor C. Berg].  
*Fb.Prg. 1864/65 p.3-24.*

729 Rektorindsættelsen [Karl Hude 1/11-1902].  
*Fb.Prg. 1902/03 p.1-12.*

## HORSENS LÆRDE SKOLE

730 Rektorindsættelsen [A. Neergaard 11/11-1889].  
*H.Prg. 1889/90 p.18-32.*

## NYKØBING KATEDRALSKOLE

731 [Rektorindsættelse 8/9-1891; C. Neergaard].  
*Nyk.Prg. 1891/92 p.18-29.*

732 Rektorskifte. [Rektor J.P.C. Fraas' indsættelse  
28/8-1894].  
*Nyk.Prg. 1894/95 p.11-26.*

733 [Rektorindsættelse 20/8-1902; H.P. Hoff-Hansen].  
*Nyk.Prg. 1902/03 p.39-47.*

## ODENSE KATEDRALSKOLE

734 Rektorindsættelse den 29de November 1871  
[rektor P.J. Petersen].  
*Od.Prg. 1871/72 p.5-20.*

## RANDERS LÆRDE SKOLE

735 Skolefesten den 22de Juli 1858  
[indvielse af ny skolebygning og rektorindsæt-  
telse: rektor H.K. Whitte].  
*Rd.Prg. 1858/59 p.34-37.*

736 Rektorskifte [31/8-1885 rektor H.M. Gemzø ind-  
sættes].  
*Rd.Prg. 1885/86 p.3-28.*

## RIBE KATEDRALSKOLE

737 Tre Taler, holdte ved Rectorindsættelsen i  
Ribe Cathedralskole d.23. April 1845 [biskop  
Tage Müller, fhv. rektor P.N. Thorup, rektor  
C.H.A. Bendtsen].  
*Rb.Prg. 1844/45 p.5-36.*

738 [Rektorindsættelse 20/11-1882; Thorvald Fritsche]:  
*Rb.Prg. 1882/83 p.19-25.*

## ROSKILDE KATEDRALSKOLE

- 739 Biskop Rørdams Tale ved Rektorindsættelsen i Roskilde, 6. Jan. 1902 [rektor A.G.Ø. Hauch].  
*Rs.Prg. 1901/02 p.5-13.*

## SORØ AKADEMIS SKOLE

740. [Rektor P.K. Blicherts tiltrædelsestale 19/8-1882].  
*S.Prg. 1882/83 p.45-49.*

## VIBORG KATEDRALSKOLE

- 741 Rektorskifte [rektor H.H. Lefolii indsættes 12/9-1866].  
*Vb.Prg. 1866/67 p.3-44.*
- 742 Rektorindsættelsen d.22. August 1892 [A. Heise].  
*Vb.Prg. 1892/93 p.16-30.*

## VORDINGBORG LÆRDE SKOLE

- 743 [Ved rektor J. Suhrs afgang].  
*Vdg.Prg. 1840/41 p.1-14.*
- 744 J.P. Mynster [biskop]:  
Tale ved Rector-Indsættelse i Vordingborg lærde Skole. [16/5-1843].  
*Vdg.Prg. 1842/43 p.5-18; jfr. p.21-30 [rektor Fr. Langes tale].*

## AALBORG KATEDRALSKOLE

- 745 *Indbydelsesskrift til Højtideligheden paa Aalborg Kathedralskole den 14. April 1848, hvorved Skolens ny Bygning indvies, og Rektor med flere Lærere indsættes* [rektor P.H. Tregder].  
*Aalborg 1848.*  
*[15 sider + planche].*
- 746 Rektorindsættelse, den 6te Januar 1873. [P.K. Blichert].  
*Ab.Prg. 1872/73 p.5-35.*
- 747 Rektorindsættelsen den 7de Januar 1876. [D.H.Bøggild].  
*Ab.Prg. 1875/76 p.5-29.*
- 748 Rektorindsættelse [rektor J.R. Zerlang].  
*Ab.Prg. 1902/03 p.3-6.*

## AARHUS KATEDRALSKOLE

- 749 Rektorindsættelsen den 28de Oktober 1885.  
[C. Dahlenborg].  
*Ah.Prg. 1885/86 p.9-22.*
- 750 Rektorindsættelsen [E. Jacobæus 18/11-1901].  
*Ah.Prg. 1901/02 p.7-22.*

## BORGERDYDSKOLEN PÅ CHRISTIANSHAVN

- 751 [Ved bestyrerskiftet 12/10-1867: M. Hammerich afgår og J. Helms tiltræder].  
*BC.Prg. 1867/68 p.3-13.*

## FREDERICIA LATIN- OG REALSKOLE

- 752 [Ved bestyrerskiftet 1885. V.A. Bloch afløses af J.M. Secher].  
*Fc.Prg. 1885/86 p.3-21.*

## 6. TRANSLOKATIONSTALER.

## FREDERIKSBORG LÆRDE SKOLE

- 753 Skolens Fester og Høitideligheder [translokationen].  
*Fb.Prg. 1845/46 p.49-52.*
- 754 Skolens fester og Høitideligheder [translokationen 2/9-1846].  
*Fb.Prg. 1846/47 p.68-76.*
- 755 Skolens Fester og Høitideligheder [overlærer J. A. Ostermanns tale ved translokationen 2/9-1847].  
*Fb.Prg. 1847/48 p.24-34.*
- 756 Skolens Fester og Høitideligheder [translokationen 2/9-1848].  
*Fb.Prg. 1848/49 p.90-100.*
- 757 G.S. Knæckenborg [adj.]:  
Om Naturhistoriens Værd som Skolefag. Foredrag holdt ved Translokationen i Frederiksborg lærde Skole d.22. Juli 1854.  
*Fb.Prg. 1854/55 p.5-14.*

## KOLDING LÆRDE SKOLE

- 758 [Translokation og indsættelse af adj. C.C. Wittrup 14/10-1840. Tale af rektor Johannes Grønlund].  
*Kd.Prg. 1840/41 p.28-35.*
- 759 Johannes Grønlund [rektor]:  
Translokationstale den 12. Oktob. 1842.  
*Kd.Prg. 1842/43 p.3-11.*

## METROPOLITANSKOLEN

- 760 B. Borgen [rektor]:  
Tale holdt i Metropolitanskolen ved Translokationen efter den offentlige Examen den 12te October 1844.  
*M.Prg. 1843/44 p.3-16 S.pag.*

- 761 B. Borgen [rektor]:  
 Tvende Skoletaler. A: Om Aanden i Skolen (ved  
 Translocationen den 31te Juli 1845). B: At der  
 skal læres, ikke for Skolen, men for Livet (ved  
 Translocationen den 31te Juli 1846).  
*M.Prg. 1846/47 p.5-26.*

#### NYKØBING KATEDRALSKOLE

- 762 E.P. Rosendahl [rektor]:  
 Om de Gamle, navnlig Grækerne, som den nyere  
 Verdens Lærere. Et Skoleforedrag. [Tale efter  
 afholdt eksamen].  
*Nyk.Prg. 1846/47 p.5-28.*

#### ODENSE KATEDRALSKOLE

- 763 Translocationshøitideligheden i Odense Cate-  
 dralskole den 22de Juli 1853.  
*Od.Prg. 1852/53 p.41-57.*
- 764 R.J.F. Henrichsen [rektor]:  
 Rasmus Rasks Skoleliv. Tale ved Translocations-  
 høitideligheden 1860.  
*Od.Prg. 1860/61 p.5-21.*
- 765 V. Strøm [overl.]:  
 Tale ved Translocationen d.22de Juli 1870.  
*Od.Prg. 1870/71 p.63-71.*
- 766 Pastor Barsøe [rel.lærer]:  
 Den intelligente Ungdom og Kristendommen.  
 Tale ved Skoleaarets Afslutning.  
*Od.Prg. 1898/99 p.3-13.*

#### RANDERS LÆRDE SKOLE

- 767 [Translokationen 30/9-1840. Rektor B. Borgens  
 tale].  
*Rd.Prg. 1839/40 p.6-15.*
- 768 [Translokationen 1/10-1841. Rektor B. Borgens  
 tale].  
*Rd.Prg. 1840/41 p.38-46.*
- 769 B. Borgen [rektor]:  
 Tale ved Translocationen, Torsdagen den 30te  
 September 1841.  
*Rd.Prg. 1841/42 p.31-39.*
- 770 B. Borgen [rektor]:  
 Tale ved Translocationen, Mandagen den 3die Oc-  
 tober 1842.  
*Rd.Prg. 1842/43 p.32-41.*
- 771 Rector Borgens Tale ved Translocationen den  
 2den Octbr. 1843.  
*Rd.Prg. 1843/44 p.29-40.*

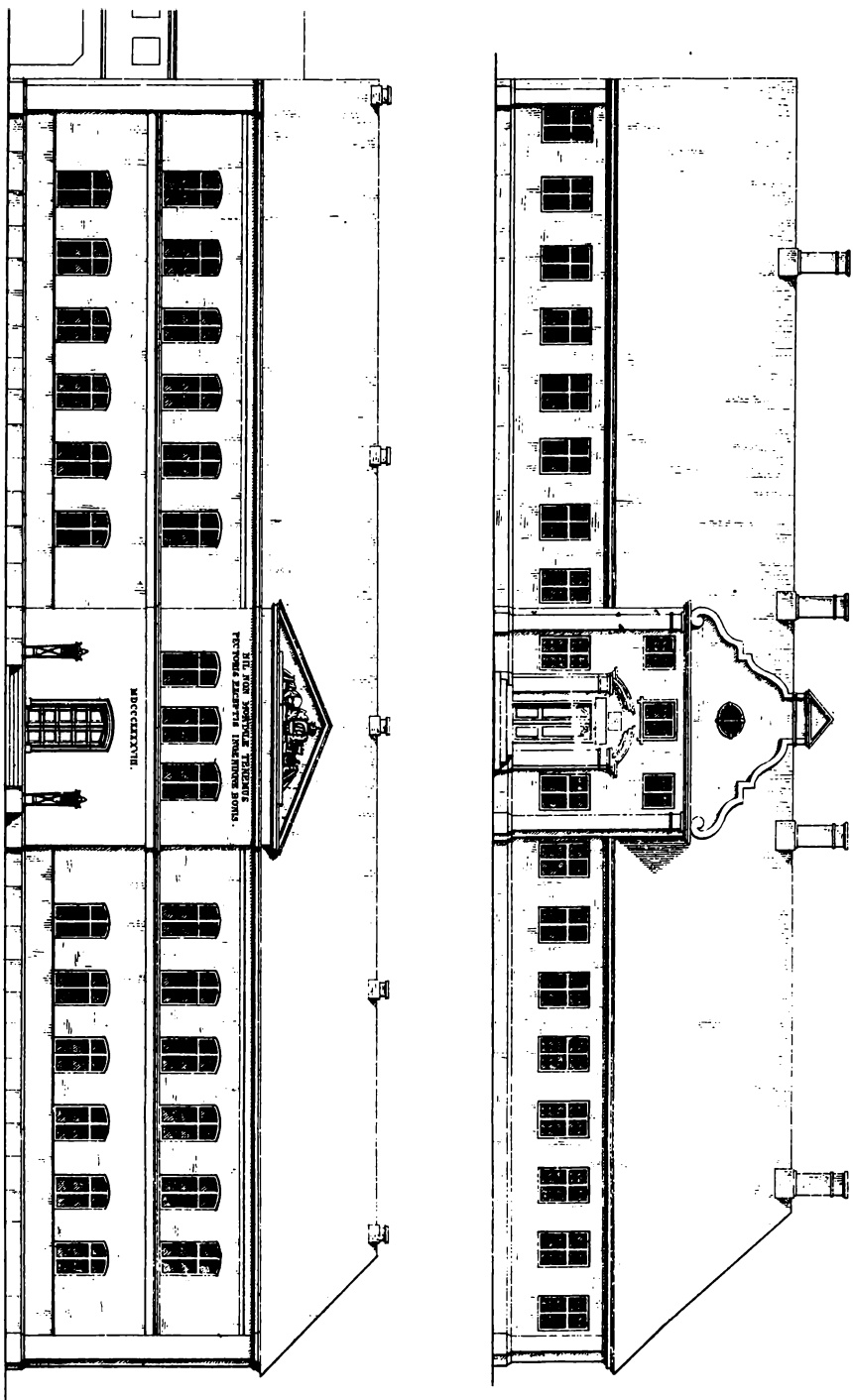

Fig. 12:  
 Aarhus Katedralskoles facade før og efter ombygningen  
 1847-49. (Prg. 1849/50).

## RIBE KATEDRALSKOLE

- 772 C.H.A. Bendtsen [rektor]:  
Indlednings-Ord ved Translokationshøjtideligheden i Ribe Kathedralskole den 22. Juli 1852.  
*Rb.Prg. 1852/53 p.49-56.*

## RØNNE LÆRDE SKOLE

- 773 M. Sommer [adj.]:  
Afskedstale til Rønne lærde Skoles Candidater ved Høitidelighed efter en offentlig Examen.  
*Rø.Prg. 1839/40 p.7-19.*

## VIBORG KATEDRALSKOLE

- 774 C.F. Ingerslev [rektor]:  
Tale ved Translocationen d.27. Septbr. 1842.  
*Vb.Prg. 1842/43 p.43-55.*

## AARHUS KATEDRALSKOLE

- 775 H.H. Blache [rektor]:  
Nogle Ord ved Translocationen efter Hovedexamen i Juli 1850. [Om den nye skolebygning].  
*Ah.Prg. 1850/51 p.35-42.*
- 776 H.H. Blache [rektor]:  
Ved Translocationen den 23de Juli 1851.  
*Ah.Prg. 1851/52 p.47-55.*

## HELSINGØR LATIN- OG REALSKOLE

- 777 Chr. Krüger [bestyrer]:  
Om Disciplenes Arbejde paa Skolen og i Hjemmet [af eksamenstalen 1884].  
*He.Prg. 1885/86 p.61-74.*

## INDUSTRIBYGNINGENS LATIN- OG REALSKOLE

- 778 Henrik Madsen [bestyrer]:  
Indledningstale ved Dimissionsfesten d.8. Juli 1902.  
*In.Prg. 1902/03 p.5-7.*

## SLOMANNS LATIN- OG REALSKOLE

- 779 Emil Slomann [bestyrer]:  
Aarsafslutningen 1896.  
*Sl.Prg. 1896/97 p.5-10.*
- 780 Emil Slomann [bestyrer]:  
Aarsafslutningen 1897.  
*Sl.Prg. 1897/98 p.5-13.*
- 781 Emil Slomann [bestyrer]:  
Aarsafslutningen 1898.  
*Sl.Prg. 1898/99 p.6-20.*

## 7. ANDRE SKOLETALER

## FREDERIKSBORG LÆRDE SKOLE

- 782 C. Berg [rektor]:  
Et Stykke af en Skoletale Dagen før sidste  
Juleferie.  
*Fb.Prg. 1882/83 p.13-15. [se også nr. 788].*

## HADERSLEV LÆRDE SKOLE

- 783 J. Fibiger [kollaborator]:  
To Skoletaler [efter halvårseksamen ved juletid  
1857 og 1858].  
*Hdl.Prg. 1858/59 p.5-14.*

## NYKØBING KATEDRALSKOLE

- 784 E.P. Rosendahl [rektor]:  
In gravissimis rebus et vel in bello plurimum  
valere non fortitudinem modo et constantiam,  
verum et modestiam et temperantiam et honesta-  
tem, ex Aristidis exemplo, breviter monebat  
autor.  
*Nyk.Prg. 1844/45 p.5-30.*
- 785 Chr. Listov [rektor]:  
Nogle Smaataler, fornemmelig fra Skolestuen.  
[Fra Listovs 19 års virksomhed i Nyk.].  
*Nyk.Prg. 1890/91 p.5-40.*

## RANDERS LÆRDE SKOLE

- 786 B. Borgen [rektor]:  
Tale ved Overlærer B.H. Mørchs Indsættelse, Tirs-  
dagen d.8de Februar 1842.  
*Rd.Prg. 1841/42 p.39-51.*

## RIBE KATEDRALSKOLE

- 787 Christianus Falsterus:  
Oratio versibus hexametris composita quam in  
schola Ripensi olim habuit.  
[C. Falsters tale ved hans indvielse til konrek-  
toratet. Meddelt af fhv. adj. C. Thaarup, Hel-  
singør lærde Skole].  
*Rb.Prg. 1840/41 p.3-15.*
- 788 C.H.A. Bendtsen [rektor]:  
Tre Taler holdte i Frederiksborg lærde Skole i  
Aarene 1812, 1817 og 1821 af dens daværende Rek-  
tor B. Bendtsen.  
*Rb.Prg. 1866/67 p.3-63.*



## VIBORG KATEDRALSKOLE

- 789 F.C. Olsen [rektor]:  
 Slutningsord ved Høitideligheden den 5te Juli  
 1844.  
*Vb.Prg. 1843/44 p.40-46.*

## EFTERSLÆGTSELSKABETS SKOLE

- 790 Taler i Selskabet for Efterslægten paa dets Stif-  
 telsesdag d. 4. Marts.  
 1880 Adolph Steen [professor].  
*Ef.Prg. 1880/81 p.5-14.*  
 1881 Fredrik Nielsen [professor, dr.theol.].  
*Ef.Prg. 1881/82 p.5-10.*  
 1882 Joh. Petersen [præst Holmens K.].  
*Ef.Prg. 1882/83 p.5-12.*  
 1883 A.S. Poulsen [slotspræst].  
*Ef.Prg. 1883/84 p.5-13.*  
 1884 G. Schepelern [præst].  
*Ef.Prg. 1884/85 p.5-14.*  
 1885 B.J. Fog [biskop].  
 [se nr. 808].  
 1886 Edvard Blaumüller [kapellan].  
*Ef.Prg. 1886/87 p.5-14.*  
 1887 Carl Linnemann [præst].  
*Ef.Prg. 1887/88 p.5-14.*  
 1888 H.Heskjær [kateket].  
*Ef.Prg. 1888/89 p.5-11.*  
 1889 G.Rosenberg [pastor].  
*Ef.Prg. 1889/90 p.5-10.*  
 1890 H.M. Fenger [kapellan].  
*Ef.Prg. 1890/91 p.5-12.*  
 1891 J.J. Bjerre [provst].  
*Ef.Prg. 1891/92 p.5-19.*  
 1892 P. Juul Bondo [pastor].  
*Ef.Prg. 1892/93 p.5-12.*  
 1893 Oscar Friis [kateket].  
*Ef.Prg. 1893/94 p.5-12.*  
 1894 Fr. Bokkenheuser [bestyrer].  
*Ef.Prg. 1894/95 p.5-23.*  
 1895 Johan Ottosen [lærer v. Skolen].  
*Ef.Prg. 1895/96 p.5-14.*  
 1896 F.Christensen [lærer i Dansk].  
*Ef.Prg. 1896/97 p.5-20.*  
 1897 P. Munch [lærer i Historie].  
*Ef.Prg. 1897/98 p.5-14.*  
 1898 Knud Bokkenheuser [lærer v. Skolen].  
*Ef.Prg. 1898/99 p.5-17.*  
 1899 Chr. Haunstrup [lærer v. Skolen].  
*Ef.Prg. 1899/1900 p.7-17.*  
 1900 Knud Bokkenheuser [lærer v. Skolen].  
*Ef.Prg. 1900/01 p.5-13.*  
 1901 R.C. Schiøler [gym.lærer].  
*Ef.Prg. 1901/02 p.19-32.*  
 1902 Fr. Bokkenheuser [bestyrer].  
*Ef.Prg. 1902/03 p.5-22.*

- 791 Johan Ottosen [lærer]:  
Skolefesten den 2den Oktober 1896.  
*Ef.Prg. 1896/97 p.23-34.*

#### ORDRUP LATIN- OG REALSKOLE

- 792 H.C. Frederiksen [bestyrer]:  
Tre smaa Vidnesbyrd fra Skolens indre Liv.  
1. Tilbage! Udkast til en Morgentale i Skolen; 2. "Hvad der sker stort, sker tyst". Udkast til en Bibeltime med en af de højere Mellemlasser; 3. En Søndagstale holdt i Skolehjemmet.  
*Or.Prg. 1891/92 p.87-98.*

- 793 H.C. Frederiksen [bestyrer]:  
Hvorfor skal jeg. Morgentale i Skolen.  
*Or.Prg. 1895/96 p.79-83.*

- 794 H.C. Frederiksen [bestyrer]:  
Om Mirakler. Opskrift til en Tale i Skolen.  
*Or.Prg. 1896/97 p.5-21.*

#### VEJLE LATIN- OG REALSKOLE

- 795 Tale af Professor Gertz ved Indvielsen af Vejle ny Latin- og Realskole den 1. September 1894.  
*Vj.Prg. 1894/95 p.1-17.*

### 8. SKOLEJUBILÆER OG LIGN.

#### FREDERIKSBORG LÆRDE SKOLE

- 796 C. Berg [rektor]:  
En Skolefest [i anledn. af Chr.IX's 70 års dag].  
*Fb.Prg. 1887/88 p.5-15.*

#### HERLUFSHOLM LÆRDE SKOLE

- 797 Th. Dahl [overl.]:  
Beretning om Jubelfesten paa Herlufsholm den 23de Mai 1865. Med Liste over Deeltagerne i Trehundredaarsfesten paa Herlufsholm. [Herlufsholms 300 års jubilæum].  
*Hl.Prg. 1864/65 p.5-54.*

#### HORSENS LÆRDE SKOLE

- 798 A.F. Mülertz [rektor]:  
Til kiærligt Minde om Dannemarks uforglemmelige Konge, Frederik den Siette, høilovlig Ihukommelse.  
*H.Prg. 1839/40 p.3-71.*



Fig. 13:

Efterslægtsselskabets Program var i en årrække prydet med et meget dekorativt forsidebillede i jugendstil.

- 799 Skolehøitidelighed.  
[Christian IX's besøg i Horsens lærde Skole 5/12-1864].  
*H.Prg. 1864/65 p.28-32.*

## SORØ AKADEMIS SKOLE

- 800 C.F. Wegener [lektor]:  
*Indbydelse til Sørgefesten for Høvisalig Kong Frederik den Sjette paa Sorø Academie den 28. Januar 1840. Kbh. 1840. [33 sider].*
- 801 B.S. Ingemann [lektor]:  
[Sang til Kroningsfesten].  
*Indbydelsesskrift til Festen paa Sorø Akademie den 28de Juni 1840. I Anledning af Deres Majestæters Kong Christian den Ottendes og Dronning Caroline Amalias Kroning. p.5-8.*
- 802 A.P.V. Michelsen [adj.]:  
Beretning om Festen paa Sorø Akademi den 4de December 1884 i Anledning af Tohundredaarsdagen for L. Holbergs Fødsel.  
*S.Prg. 1884/85 p.3-23.*
- 803 A.P.V. Michelsen [adj.]:  
Beretning om Festen paa Sorø Akademi den 31te Maj 1886 i Anledning af Trehundredaarsdagen for Skolens og Opdragelsesanstaltens Stiftelse.  
*S.Prg. 1885/86 p.3-21.*
- 804 Højtideligheden paa Sorø Akademi d. 28. Maj 1889 [100 årsdagen for B.S. Ingemanns Fødsel].  
Overlærer Rosings tale.  
*S.Prg. 1888/89 p.3-31.*

## BIRKERØD KOSTSKOLE

- 805 Joh. Plesner [bestyrer]:  
Kostskolen. [Skolens 25.års Jub. 14/4-1893].  
*Bi.Prg. 1892/93 p.3-20.*

## BORGERDYDSKOLEN PÅ CHRISTIANSHAVN

- 806 J. Helms [bestyrer]:  
Skolens Hundred-Aars Jubilæum [1/5-1887].  
*BC.Prg. 1887/88 p.3-17.*

## BORGERDYDSKOLEN I KØBENHAVN

- 807 Skolens Hundredaarsfest [1/5-1887].  
*BK.Prg. 1886/87 p.3-10.*

## EFTERSLÆGTSELSKABETS SKOLE

- 808 Fr. Bokkenheuser [inspektør]:  
Skolens Hundredaarsfest den 4de Marts 1886.  
*Ef.Prg. 1885/86 p.5-43.*

## GAMMELHOLM LATIN- OG REALSKOLE

- 809 Jens Krarup [bestyrer]:  
Skolens 25-aarige Jubilæum den 1ste Marts 1897.  
*Ga.Prg. 1896/97 p.5-28.*

## LYCEUM LATIN- OG REALSKOLE

- 810 Skolens 25 Aars Jubilæum [24/1-1884].  
*Ly.Prg. 1883/84 p.7-11.*

## NØRREBROS LATIN- OG REALSKOLE

- 811 Skolens Jubilæum [25 år 6/3-1890].  
*Nø.Prg. 1889/90 p.6-13.*

## ORDRUP LATIN- OG REALSKOLE

- 812 H.C. Frederiksen [bestyrer]:  
Af Aarets Dagbog [skolens 25 års jubilæum  
3/11-1898].  
*Or.Prg. 1898/99 p.73-77.*

## LATIN- OG REALSKOLEN PÅ VÆRNEDAMSVEJEN (SCHNEEKLOTHS SKOLE)

- 813 Medlem af Festkomiteen:  
Ved Skolens 25 Aars Jubelfest den 2den Maj 1879.  
*Sch.Prg. 1878/79 p.5-16.*

## VEJLE LATIN- OG REALSKOLE

- 814 [Vejle Latin- og Realskoles 25-års jubilæum 23/8-  
1890].  
*Vj.Prg. 1890/91 p.27-29.*

## 9. NYE SKOLEBYGNINGER OG DERES INDVIELSE.

## FREDERIKSBORG LÆRDE SKOLE

- 815 C. Berg [rektor]:  
Om Skolens Bygninger og Inventarium.  
*Fb.Prg. 1865/66 p.21-22.*
- 816 C. Berg [rektor]:  
Forsøg. [Ombygning af Frederiksborg Skoles bag-  
bygning].  
*Fb.Prg. 1884/85 p.5-16.*
- 817 C. Berg [rektor]:  
Den nye Bagbygning og Smaaskolen.  
*Fb.Prg. 1885/86 p.85-89.*

## HADERSLEV LÆRDE SKOLE

- 818 S.B. Thrige [rektor]:  
Kort Beretning om Haderslev lærde Skoles Bygninger.  
*Indbydelsesskrift til Indvielsen af Haderslev Lærde Skoles nye Bygning den VI. October MDCCCLIV p.41-49 + plancher.*

## HERLUFSHOLM LÆRDE SKOLE

- 819 Joh. Forchhammer [rektor]:  
Herlufsholm Skoles Samlinger, den nye Museumsbygning og andre Skolens Omraade vedkommende Forandringer.  
*Hl.Prg. 1876/77 p.33-54 + 2 plancher; 1877/78 p.110-31.*

## HORSENS LÆRDE SKOLE

- 820 Den nye Skolebygning.  
*H.Prg. 1857/58 p.42-53 + 2 plancher.*

## ODENSE KATEDRALSKOLE

- 821 J.V. Petersen [bygningsinspektør]:  
Beskrivelse af den nye Skolebygning.  
*Od.Prg. 1894/95 p.3-11.*
- 822 P. Petersen [rektor]:  
Indvielsen af den nye Skolebygning [3/9-1894].  
*Od.Prg. 1894/95 p.12-35.*

## RANDERS LÆRDE SKOLE

- 823 H.K. Whitte [rektor]:  
Kort Udsigt over de Forhandlinger, som ere gaaede forud for den nye Skolebygnings Opførelse.  
*Rd.Prg. 1857/58 p.32-37.*  
[jfr. nr. 735].

## RIBE KATEDRALSKOLE

- 824 C.H.A. Bendtsen [rektor]:  
Om Ribe Kathedralskoles Bygninger fordum og nu.  
*Indbydelsesskrift til Højtideligheden paa Ribe Kathedralskole i Anledning af den nye Skolebygnings Indvielse den 5. September 1856. p.3-20 + 6 plancher.*
- 825 C.H.A. Bendtsen [rektor]:  
Om Indvielsen af Ribe Kathedralskoles nye Bygning i September 1856.  
*Rb.Prg. 1856/57 p.5-17.*

## RØNNE LÆRDE SKOLE

- 826 Tilbygningen ved Skolen.  
*Rø.Prg. 1890/91 p.V-XIV.*

## AALBORG KATEDRALSKOLE

1848: se under rektorindsættelser (nr. 745).

- 827 V.Th. Walther [bygningsinspektør, prof.]; A.B. Reck [kaptajn]:  
Beretning om den i Aarene 1886-89 opførte nye Bygning for Katedralskolen i Aalborg. Opvarmning i Aalborg Katedralskole.  
*Ab.Prg. 1888/89 p.III-XI.*
- 828 Indvielsen af den nye Skolebygning [3/10-1889].  
*Ab.Prg. 1889/90 p.1-18.*

## AARHUS KATEDRALSKOLE

- 829 Om den paabegyndte Forandring og Udvidelse af Skolens Bygninger.  
*Ah.Prg. 1846/47 p.46-49.*
- 830 H.H. Blache [rektor]:  
Historiske Efterretninger om Aarhus Cathedral-skoles Bygninger og Inventarier fra den ældste Tid indtil Ombygningen og Udvidelsen i Aarene 1847-49. Med 2 lithographerede Tavler.  
*Ah.Prg. 1849/50 p.5-37.*

## BORGERDYDSKOLEN PÅ CHRISTIANSHAVN

- 831 [Indvielse af den nye skolebygning i Helgolandsgade 7/4-1893].  
*BC.Prg. 1892/93 p.3-10.*

## BORGERDYDSKOLEN I KØBENHAVN

- 832 Den nye Skolebygning [Hjørnet af Stockholmsgade og Østerbro].  
*BK.Prg. 1883/84 p.6-8.*
- 833 [Indvielse af den nye skolebygning].  
*BK.Prg. 1884/85 p.3-6.*

## FREDERICIA LATIN- OG REALSKOLE

- 834 [Indvielse af nye skolebygning 28/9-1880].  
*Fc.Prg. 1880/81 p.3-10.*

## FREDERIKSBERG LATIN- OG REALSKOLE

- 835 [Indvielse af den nye skolebygning, Nyvej 19 11/10-1882].  
*Frb.Prg. 1882/83 p.3-8.*
- 836 [Indvielse af den nye skolebygning på Hollændervej 2/4-1891].  
*Frb.Prg. 1890/91 p.3-13.*

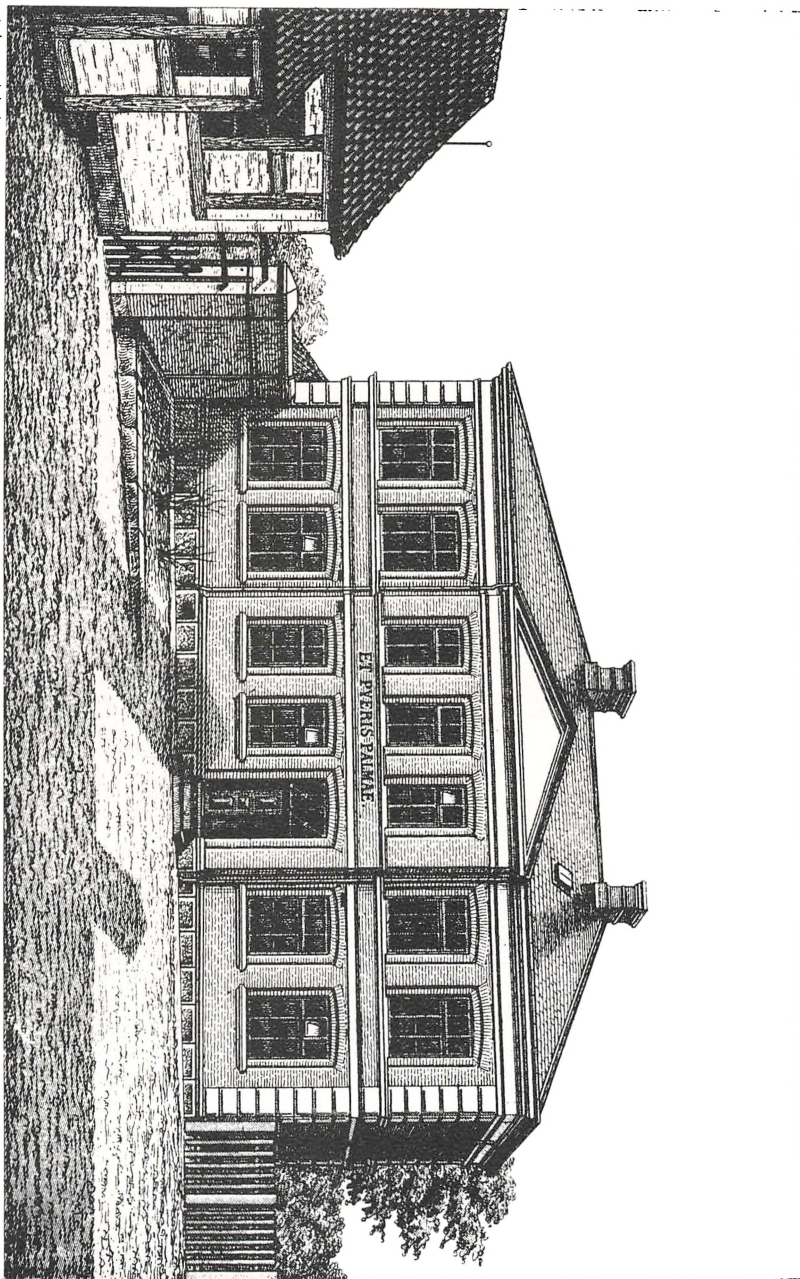

Fig. 14:  
Fredericia Latin- og Realskoles nye bygning (Prg. 1880/81).



## GAMMELHOLM LATIN- OG REALSKOLE

- 837 [Indvielse af den nye skolebygning Toldbodvej 10].  
*Ga.Prg. 1890/91 p.3-15.*

## HELSINGØR LATIN- OG REALSKOLE

- 838 Den nye Skolebygning.  
*He.Prg. 1897/98 p.5-36.*

## MARIBOES SKOLE

- 839 Fra Indvielsen af den nye Skolebygning den 14de Marts 1885.  
*Ma.Prg. 1884/85 p.3-16.*

## MARSELISBORG KOSTSKOLE

- 840 [Indvielsen af Marselisborg Kostskole 19/8-1898].  
*Mb.Prg. 1898/99 p.39-40.*

## NØRREBROS LATIN- OG REALSKOLE

- 841 [Den nye skolebygning: Ravnsborggade 11].  
*Nø.Prg. 1889/90 p.3-5.*
- 842 Indvielsen af den nye Skolebygning [7/1-1891].  
*Nø.Prg. 1890/91 p.3-8.*

## SCHNEEKLOTHS LATIN- OG REALSKOLE

- 843 Den nye Skolebygning - Grundstenens Nedlæggelse [23/8-1884]; Skolebygningens Indvielse [2/5-1885]; Arkitektens og Ventilationsingeniørens Beskrivelse.  
*Sch.Prg. 1884/85 p.8-23 + p.58-60 + plancher.*

## SLOMANNS LATIN- OG REALSKOLE

- 844 Den nye Skolebygning [Jakob Dannefærns Vej Nr.3].  
*Sl.Prg. 1888/89 p.9-11.*

## ØSTERBRO LATIN- OG REALSKOLE

- 845 E. Gundorph & V. Levy [bestyrere]:  
Skolebygningen. [Odensegade].  
*Øb.Prg. 1889 p.13-16.*

## V. BILLEDER.

## 1. SKOLEBYGNINGER (FACADER, PLANER, OMGIVELSER).

## FREDERIKSBORG LÆRDE SKOLE

- 846 Tegninger af Frederiksborg lærde Skoles hovedbygning 1631-1806 (efter F.P.I. Dahl: Historiske Efterretninger om den Kongelige lærde Skole ved Frederiksborg, 1836).  
*Fb.Prg. 1873/74 p.38/39.*
- 847 Skolegården med legende elever.  
*Fb.Prg. 1882/83 foran.*

## HADERSLEV LÆRDE SKOLE

- 848 Litografi af Haderslev lærde Skoles gamle skolebygning (facade + planer).  
*Indbydelsesskrift til Indvielsen af Haderslev lærde Skoles nye Bygning den VI. October MDCCLIV, planche 3.*
- 849 Litografier af Haderslev lærde Skoles nye bygning og skolens grund.  
*Indbydelsesskrift til Indvielsen af Haderslev lærde Skoles nye Bygning den VI. October MDCCLIV, forsiden + planche 1-2.*

## HERLUFSHOLM LÆRDE SKOLE

- 850 Festhal rejst i anledning af Herlufsholms 300-års jubilæum 23/5-1865.  
*Hl.Prg. 1864/65 p.3.*
- 851 Planer over den nye museumsbygning.  
*Hl.Prg. 1876/77 p.52-53.*
- 852 Grundplan og billede af den nye badebygning.  
*Hl.Prg. 1895/96 p.54 og bagest.*

## HORSENS LÆRDE SKOLE

- 853 2 udfoldelige litograferede plancher med facade, grundplaner og situationsplan over Horsens lærde Skole.  
*H.Prg. 1857/58 bagest.*

## KOLDING LÆRDE SKOLE

- 854 Litografi over facade og planer til Kolding lærde Skoles nye skolebygning.  
*Kd.Prg. 1845/46 bagest.*

## ODENSE KATEDRALSKOLE

- 855 Planche med facade og planer af ny skolebygning.  
*Indbydelsesskrift til Indvielsen af Skolens (Odense Katedralskole) nye Bygning den 27de November 1846.*
- 856 3 plancher med den nye bygning (indviet 3/9-1894).  
*Od.Prg. 1894/95.*

## RANDERS LÆRDE SKOLE

- 857 Litografier udført af bygningsinspektør Thielemann af facade og grundplaner af Randers lærde Skole.  
*Rd.Prg. 1857/58 udfoldelig planche foran.*

## RIBE KATEDRALSKOLE

- 858 6 litograferede plancher af Ribe Katedralskole: facader og planer. (Planche 6: Ribe Katedralskole før 1724).  
*Indbydelsesskrift til Højtideligheden paa Ribe Katedralskole i Anledning af den nye Skolebygning's Indvielse den 5. September 1856.*

## ROSKILDE KATEDRALSKOLE

- 859 Litografi over Roskilde Katedralskoles nye bygning (facade + grundplan).  
*Indbydelsesskrift til Indvielsen af Skolens nyopførte Locale den 21. December 1842 bagest.*

## RØNNE LÆRDE SKOLE

- 860 Grundrids af Rønne høiere Realskoles nye Skolebygning.  
*Rø.Prg. 1862/63 bagest.*
- 861 Den nye tilbygning + grundplan.  
*Rø.Prg. 1890/91.*

## AALBORG KATEDRALSKOLE

- 862 Facade + grundplaner af Aalborg Katedralskoles nye bygning.  
*Indbydelsesskrift til Højtideligheden paa Aalborg Katedralskole den 14. April 1848, hvorved Skolens ny Bygning indvies, og Rektor med flere Lærere indsettes.*
- 863 2 grundplaner over Aalborg Katedralskole med rektorbolig samt 1 planche med den nye bygning.  
*Ab.Prg. 1889/90.*

- 864 Billede af skolebygningen (til højre), rektorboligen (til venstre) og gymnastikbygningen (i baggrunden).  
*Ab.Prg. 1900/01 planche 1.*
- 865 Skolens hovedfacade mod Saxogade.  
*Ab.Prg. 1900/01 planche 2.*
- 866 Legepladsen med gymnastikbygningen som baggrund.  
*Ab.Prg. 1900/01 planche 3.*

## AARHUS KATEDRALSKOLE

- 867 To litograferede tavler med facader og planer af Aarhus Katedralskole.  
*Ah.Prg. 1849/50 bagest.*

## BIRKERØD KOSTSKOLE

- 868 Ny bygning. Facade + planer.  
*Bi.Prg. 1879/80 bagest.*
- 869 Skolen set fra haven på jubilæumsdagen.  
*Bi.Prg. 1892/93 foran.*
- 870 Situationsplan over de til Skolen hørende Ejendomme og Lærerboligerne i Birkerød. Maj 1902 [farvelagt].  
*Bi.Prg. 1901/02 foran.*
- 871 Skolen set fra haven.  
*Bi.Prg. 1901/02 p.7.*

## BORGERSKOLEN I KØBENHAVN

- 872 Nye skolebygning [hjørnet af Stockholmsgade/Østerbro].  
*BK.Prg. 1883/84 p.37-39.*

## EFTERSLÆGTSELSKABETS SKOLE

- 873 Efterslægtsselskabets Skole [i dekorativ ramme].  
*Ef.Prg. 1894/95 ff forsiden.*

## LAURA ENGELHARDTS SKOLE

- 874 Planer over nye skolebygning. Rysensteensgade 3.  
*Eng.Prg. 1894/95 p.3.*
- 875 Laura Engelhardts Skole. Rysensteensgade 3.  
*Eng.Prg. 1895/96 ff forsiden.*

## FREDERICIA LATIN- OG REALSKOLE

- 876 Nye skolebygning. 3 plancher med facade + 2 planer.  
*Fc.Prg. 1880/81 foran og bagest.*

## FREDERIKSBERG LATIN- OG REALSKOLE

- 877 Skolebygningen Nyvej 19 (facade + planer).  
*Frb.Prg. 1881/82 foran.*
- 878 Facade + planer af den nye skolebygning på Hollændervej.  
*Frb.Prg. 1889/90 foran.*
- 879 Skolebygningen. Hollændervej.  
*Frb.Prg. 1890/91-1891/92.*
- 880 Plan over gymnastiksal, legeplads og boldplads.  
*Frb.Prg. 1892/93-1893/94.*
- 881 Udfoldelig plan over gymnastiksal + udvidede omgivelser, herunder botanisk have.  
*Frb.Prg. 1894/95 ff; 1901/02 f.*
- 882 Meget stor udfoldelig planche med facader og planer.  
*Frb.Prg. 1898/99 bagest.*
- 883 Skolebygningen. Hollændervej.  
*Frb.Prg. 1899/1900 ff bagsiden.*

## GAMMELHOLM LATIN- OG REALSKOLE

- 884 Nye skolebygning. Toldbodgade 10 (facade + plan).  
*Ga.Prg. 1889/90 p.4-5.*
- 885 Skolebygningen Toldbodgade 10.  
*Ga.Prg. 1899/1900 ff forsiden.*

## LYCEUM LATIN- OG REALSKOLE

- 886 Den nye skolebygning Ny Farimagsgade 47.  
*Ly.Prg. 1877/78 ff forsiden.*

## MARIBOES SKOLE

- 887 Udkast til Mariboers Skole. Facade og plan.  
*Ma.Prg. 1881/82 bagest.*
- 888 Facade + planer af den nye skolebygning.  
*Ma.Prg. 1884/85 foran.*

## MARSELISBORG KOSTSKOLE

- 889 Den ny Skolebygning.  
*Mb.Prg. 1899 p.34; gentaget 1899/1900 p.1; 1900/01 p.2.*
- 890 Marselisborg Kostskole.  
*Mb.Prg. 1899-1902/03 forsiden.*  
*[noget ændret billede fra 1901/02].*
- 891 Marselisborg. Parken.  
*Mb.Prg. 1899 p.5; gentaget 1899/1900 p.2; 1900/01 p.3.*

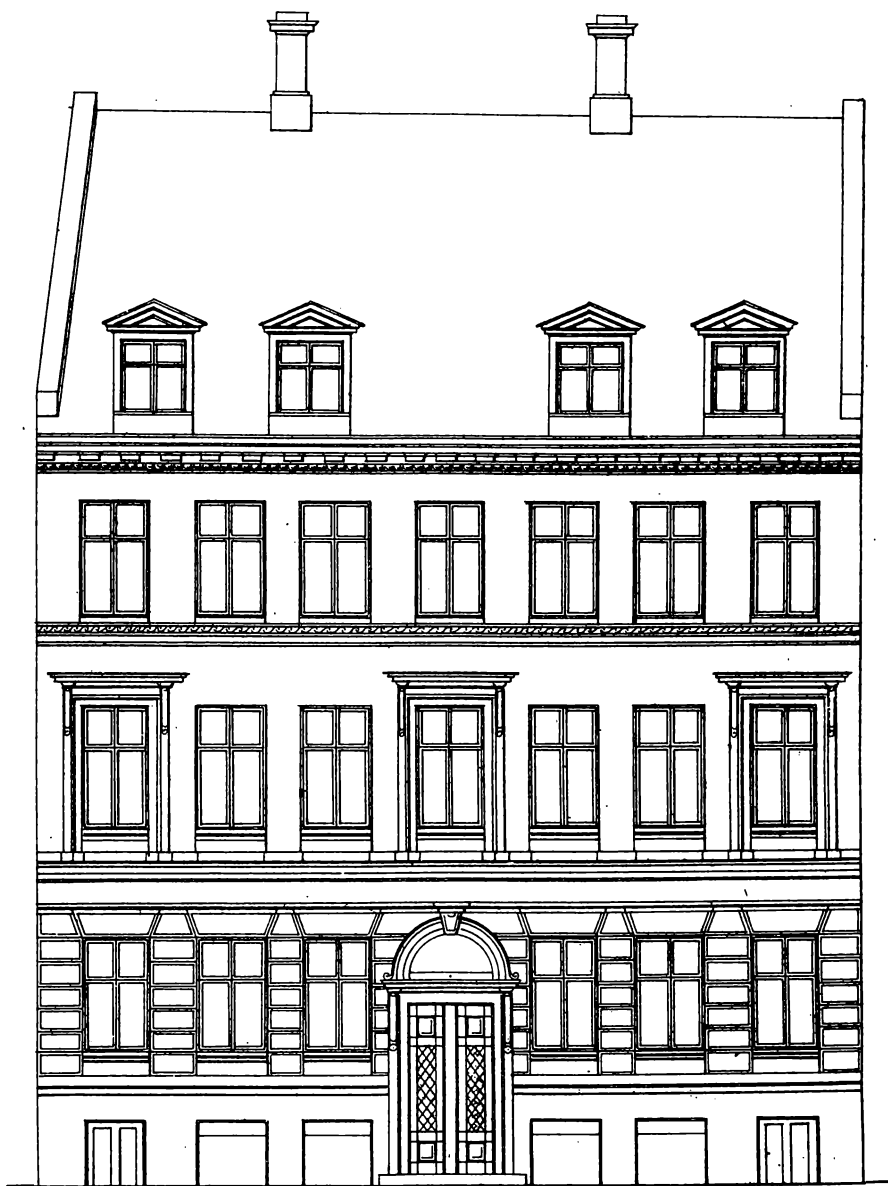

Fig. 15:  
Frederiksberg Latin- og Realskoles nye bygning, Nyvej 19  
(Prg. 1881/82).

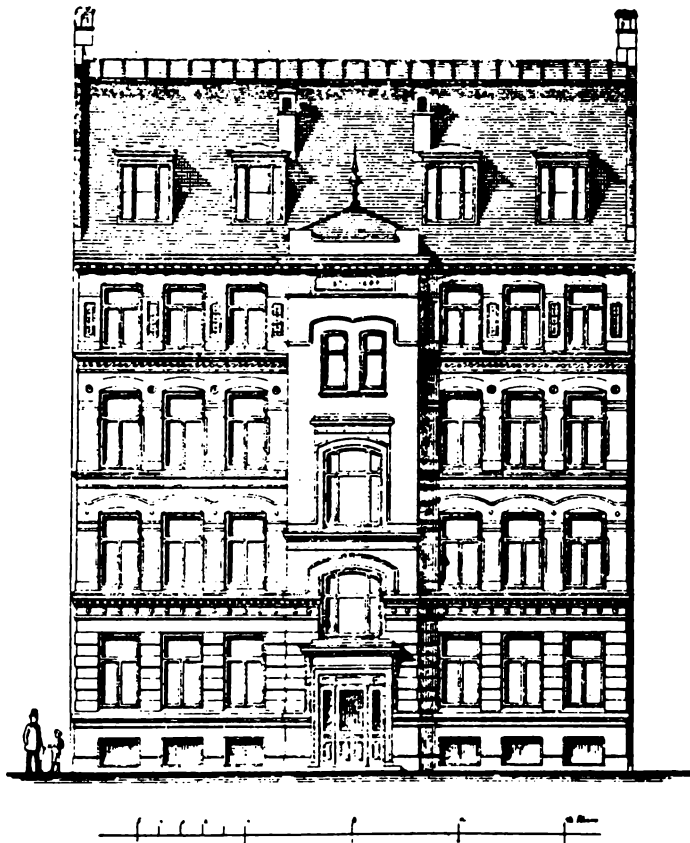

Fig. 16:

Gammelholm Latin- og Realskoles nye bygning (Prag. 1889/90).  
Skolen nedlagdes i 1909.

- 892 Marselisborg fra Haven.  
*Mb.Prg. 1901/02 p.1; 1902/03 p.3.*
- 893 Parti fra Haven.  
*Mb.Prg. 1901/02 p.3; 1902/03 p.5.*
- 894 Marselisborg Kostskole med omgivelser.  
*Mb.Prg. 1901/02 p.5; 1902/03 p.7.*

## NØRREBROS LATIN- OG REALSKOLE

- 895 Facade + grundplaner af den nye skolebygning,  
Ravnsborggade 11.  
*Nø.Prg. 1889/90 p.3-5.*
- 896 Facade af skolebygningen Ravnsborggade 11.  
*Nø.Prg. 1889/90 ff forsiden.*

## ORDRUP LATIN- OG REALSKOLE

- 897 Ordrup Latin- og Realskoles bygning.  
*Or.Prg. 1888/89-1897/98, Forsiden + titelblad.*

## SCHNEEKLOTHS LATIN- OG REALSKOLE

- 898 Nye skolebygning. Facade + planer.  
*Sch.Prg. 1884/85 bagest.*
- 899 Skolebygningen samt "Situationsplan med Bygningens Stueetage".  
*Sch.Prg. 1898/99 ff foran.*

## SLOMANN'S LATIN- OG REALSKOLE

- 900 Nye skolebygning Jakob Dannefærvej 3 (facade og planer).  
*Sl.Prg. 1888/89 foran; facaden også gengivet i Prg. 1890/91 p.3.*

## ZAHLES LATIN- OG REALSKOLE

- 901 N. Zahles Skole. Nørrevoldgade 7 set fra skolegården.  
*Za.Prg. 1882/83 foran; samme billede i mindre format findes på forsiden af Prg. 1883/84-1902/03.*
- 902 To udfoldelige plancher med planer over bygningerne fra kælder til kvist.  
*Za.Prg. 1882/83 bagest.*

## ØSTERBRO LATIN- OG REALSKOLE

- 903 Planer af skolebygningen.  
*Øb.Prg. 1889 p.14-15; gentaget 1899/1900 p.22 og 24.*
- 904 Skolens bygning. Odensegade 14.  
*Øb.Prg. 1889-1894/95; 1897/98 ff.*



## 2. SKOLEINTERIØR OG SKOLEINVENTAR.

## HERLUFSHOLM LÆRDE SKOLE

- 905 Interiør fra den nye badebygning.  
*Hl.Prg. 1895/96 bagest.*

## ROSKILDE KATEDRALSKOLE

- 906 En række tegninger af fysikredskaber.  
*Rs.Prg. 1868/69 p.5-51 S.pag.*

## SORØ AKADEMIS SKOLE

- 907 Den første soranske Elevdragt fra Indvielses-  
højtiden 1827 [i farver].  
*S.Prg. 1894/95 p.15.*

## AALBORG KATEDRALSKOLE

- 908 Fotografier af klasseværelses udsmykning med  
billeder.  
*Ab.Prg. 1900/01, planche 4-14.*

## BIRKERØD KOSTSKOLE

- 909 Interiør fra Festsalen.  
*Bi.Prg. 1892/93 foran.*

## BORGERDYDSKOLEN I KØBENHAVN

- 910 Tosædet skolebænk med tilhørende bord, udført  
af snedkermester P.F. Sørensen, Bredgade 20.  
*BK.Prg. 1877/78 p.12.*

## NØRREBROS LATIN- OG REALSKOLE

- 911 Rytterhugning i skolegården.  
*Nø.Prg. 1897/98 foran.*
- 912 Sløjdstuen [en skoleklasse ved høvlebænken].  
*Nø.Prg. 1897/98 foran.*

## ØSTERBRO LATIN- OG REALSKOLE

- 913 Planche. 6te Fællesklasse i sløjdsalen. Sløjdl-  
lærer C. Otto.  
*Øb.Prg. 1899/1900 p.46-47.*

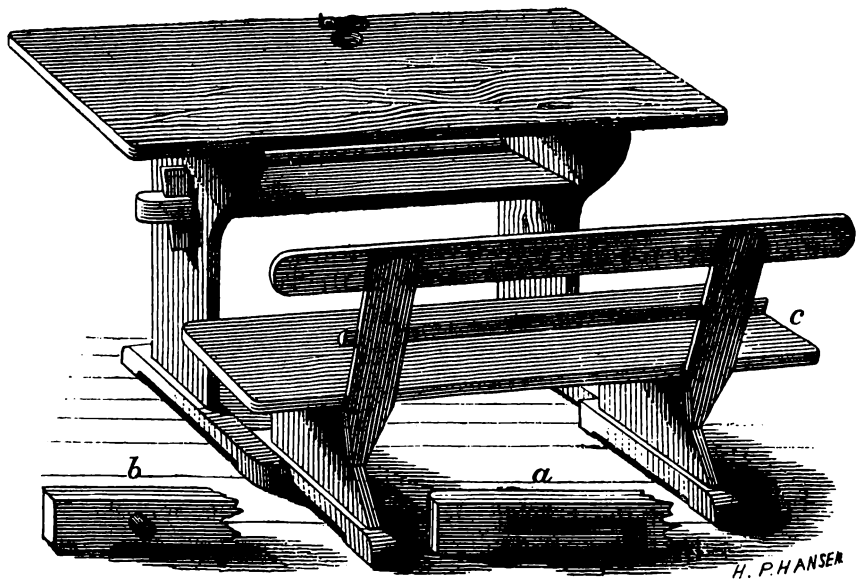

Fig. 17:  
1870'ernes moderne skolemøbel (Borgerdydskolen i Kbh. Prg.  
1877/78).

## 3. BILLEDER AF PERSONER, MINDESMÆRKER.

DICHMAN, G.A.

- 914 Litografi af mindesmærke over rektor G.A. Dichman (1795-1853).  
*Hl.Prg. 1853/54 foran titelbladet.*

MANTZIUS, JOHAN

- 915 Bestyrer Johan Mantzius (1834-90).  
*Bi.Prg. 1890/91 p.2.*
- 916 Johan Mantzius på sit kontor.  
*Bi.Prg. 1892/93 foran.*
- 917 Portrætter af Elisabeth og Johan Mantzius.  
*Bi.Prg. 1892/93 foran.*
- 918 Ved skolens 25 års jubilæum. Mindesmærket over Johan Mantzius.  
*Bi.Prg. 1892/93 foran.*

HAMMERICH, MARTIN

- 919 Skolebestyrer Martin Hammerich.  
*BC.Prg. 1881/82 foran.*

HELMS, JOHANNES

- 920 Skolebestyrer Johannes Helms (1828-95).  
*BC.Prg. 1895/96 foran.*

STORM, EDVARD

- 921 Edvard Storms buste som illustration til: Tale i Selskabet for Efterslægten paa dets Stiftelsesdag den 4de Marts.  
*Ef.Prg. 1894/95-1902/03.*

TOMMERUP, ALFRED

- 922 Mindesmærke over Alfred Tommerup [1860-85].  
*Or.Prg. 1889/90 p.71.*

## 4. ANDRE BILLEDER MED TILKNYTNING TIL SKOLERNE.

HERLUFSHOLM LÆRDE SKOLE

- 923 Kort over Pinetum ved Herlufsholm. Udfærdiget 1896 af landinspektør Chr. Schebye.  
*Hl.Prg. 1895/96.*

- 924 Forskellige billeder af Store-Pil, Danmarks ældste poppel. [1814; 1899; 9. nov. 1900; 1901 set fra nord; 1901 set fra sydøst].  
*Hl.Prg.* 1900/01 p.69, 72, 75, 84 og 86.

#### SORØ AKADEMIS SKOLE

- 925 Sorø Klosters Segl.  
*S.Prg.* 1879/80 p.40.
- 926 Fjenneslev Kirke (efter Fotografi af R. Hansen 3/5-1900).  
*S.Prg.* 1899/1900 p.36.

#### MARSELISBORG KOSTSKOLE

- 927 Van Marselis' våbenskjold 1665 og baron Marselis' våbenskjold 1680.  
*Mb.Prg.* 1899 p.25 og 27.
- 928 Marselisborg Strand.  
*Mb.Prg.* 1899 p.35; *gentaget* 1899/1900-1902/03.

## 5. ILLUSTRATIONER TIL FAGLIG-VIDENSKABELIGE ARTIKLER.

#### FREDERIKSBORG LÆRDE SKOLE

- 929 Tavler med indiansk billedskrift.  
[C. Berg: Vor ABC's Historie].  
*Fb.Prg.* 1870/71 p.9-17.

#### HADERSLEV LÆRDE SKOLE

- 930 Grundriss der Stadt Hadersleben nach Danwerth [Danckwerth] 1651.  
*Hdl.Prg.* 1846/47 efter p.48.

#### HERLUFSHOLM LÆRDE SKOLE

- 931 3 Plancher til belysning af artiklen "Om Oldtidens Bygningsformer" [i Norden] af adj. H. Hoff.  
*Hl.Prg.* 1868/69 efter p.64.
- 932 4 Plancher med illustrationer til: Vilhelm Boye: Samlingen af Oldsager paa Herlufsholm.  
*Hl.Prg.* 1874/75.
- 933 3 Tavler til M. Traustedt: Indledende Bemærkninger til Sjøpungenes Naturhistorie.  
*Hl.Prg.* 1891/92 p.23, 27 og 31.

## HORSSENS LÆRDE SKOLE

- 934 Tegninger til C.C.E. Ekeroths artikel: "Om Gli-decurver".  
*H.Prg. 1866/67 planche p.26/27.*

## KOLDING LÆRDE SKOLE

- 935 Planche til C.C. Ekeroths artikel: Keglesnittene og Cycloiden.  
*Kd.Prg. 1854/55 p.26/27.*

## METROPOLITANSKOLEN

- 936 En række skematiske tegninger af grusgrave, Møens Klint m.v. (C. Fogh: Geognostiske Skizzer fra Møen).  
*M.Prg. 1856/57 p.3-52 S.pag.*
- 937 1 planche til H.F.E. Jungersen:  
Bidrag til Kundskaben om Det Jacobsonske Organ hos Hvirveldyrene.  
*M.Prg. 1880/81 p.38/39.*

## RØNNE LÆRDE SKOLE

- 938 M. Jespersen [adj.]:  
Skitser og kort af Sorthat Kulværk på Bornholm.  
*Rø.Prg. 1865/66 bagest.*

## SORØ AKADEMIS SKOLE

- 939 Stjernebilledernes Hovedgrupper efter Stieler.  
[Planche til B.S. Ingemanns artikel: Stjernebilledernes Symbolik. En poetisk Anskuelse].  
*S.Prg. 1839/40 foran.*
- 940 2 plancher til Joh. Japetus Sm. Steenstrups artikel: Om Forplantning og Udvikling gennem vekslede Generationsrækker, en særegen Form for Opfostringen i de lavere Dyrklasser.  
*S.Prg. 1841/42 bagest.*
- 941 4 plancher geometriske tegninger til C.E. Mundt: Om den Pistoriske Reflectionscirkel.  
*Indbydelsesskrift til Høitideligheden af Hans Majestæt Kong Frederik den Syvendes Fødselsfest, paa Sorøe Aca-demie, den 6te October 1848.*
- 942 Planche med oldsager fra en jættestue ved Bromme (overl. P. Lorenzen's artikel).  
*S.Prg. 1871/72 p.62/63.*
- 943 2 plancher som illustrationer til: C.J.C. Lauritzen: Archimedes' Behandling af Parabel og Paraboloide i kort elementær Fremstilling.  
*S.Prg. 1893/94.*

- 944 En række geometriske tegninger til Christian  
Henrik Bierings art. Populær Lærebog i den  
almindelige Naturlære.  
*Ab.Prg. 1841/42 p.1-54 S.pag.*

## PERSONREGISTER

I dette register betegner et "a", at personen er forfatter eller illustratør. Et "b" betegner en omhandlet person og et "c" en afbildet person.

Hvor der er flere referencer under samme person, er i parentes i forkortet form angivet overskrifter for de hovedafsnit, referencerne vedrører.

De anvendte forkortelser er:

(Vid.art.) = Faglig-videnskabelige afhandlinger.	001-247
(Saml.) = Latinskolenes manuskripter, biblioteker og andre samlinger.	248-316
(Pæd.) = Den pædagogiske debat og skolevæsenets historie.	317-624
(Biogr.) = Biografiske artikler, skoletaler, skolefester og skolebygninger.	625-845
(Billeder) = Billeder.	846-944

Aagaard, O.H.: a.194, a.195, a.293  
 Adler, P.: a.189  
 Adersen, H.: a.585  
 Agis den Tredje, konge: b.171  
 Alexander den Store: b.164  
 Algreen-Ussing, T.: a.663  
 Alschefski, C.F.S.: b.060  
 Ancher, M.C.: a.305  
 Andersen, C.P.: a.203  
 Andresen, A.: a.707  
 Appian: b.157  
 Archimedes: b.227, b.943  
 Ariosto: b.045  
 Aristides: b.066, b.784  
 Aristoteles: b.115, b.117, b.118, b.119,  
 b.166  
 Arraschid, H.: b.163

A

Baagøe, J.: a.584  
 Bache, O.F.: a.573  
 Bang, F.S.: b.252  
 Bang, J.H.: a.174, A.176 (Vid.art.),  
 a.249, a.250, a.251, a.252 (Saml.),  
 a.671, a.675, a.676 (Biogr.),  
 Bang, J.P.: a.110, a.171, a.702  
 Barnekow, Christian: b.159  
 Barsøe, P.: a.766  
 Bartholin, Chr.: a.497, a.610  
 Bauditz, K.: a.549  
 Bauditz, S.: a.708  
 Bay, E.: a.551  
 Bellmann, C.M.: b.017  
 Bendtsen, B.: b.788

B

- Bendtsen, C.H.A.: a.138 (Vid.art.),  
 a.405, a.406, a.613 (Pæd.),  
 a.696, a.737, a.772, a.788, a.824,  
 a.825 (Biogr.)
- Bendz, C.F.W.: a.155, a.586, a.679
- Berg, C.: a.001, a.091, a.095, a.096,  
 a.131, a.132, a.150 (Vid.art.),  
 a.366, a.385, a.427, a.432, a.436,  
 a.437, a.446, a.447, a.449, a.455,  
 a.460, a.475, a.517, a.518, a.519,  
 a.569 (Pæd.),  
 a.672, a.681, a.682, a.683, a.728,  
 a.782, a.796, a.815, a.816, a.817  
 (Biogr.),  
 a.929 (Billeder)
- Biering, C.H.: a.246, a.367, a.944
- Birch, F.C.C.: a.094, a.410, a.411
- Bisted, N.I.S.: a.041
- Bjerre, J.J.: a.790
- Blache, H.H.: a.013 (Vid.art.),  
 a.350, a.390, a.399, a.414, a.485  
 (Pæd.),  
 a.704, a.775, a.776, a.830 (Biogr.)
- Blaumüller, E.: a.790
- Blichert, P.K.: a.740, a.746
- Bloch, S.: b.668
- Bloch, S.N.J.: a.052, a.109 (Vid.art.),  
 a.391, a.407, a.604 (Pæd.),  
 a.653 (Biogr.)
- Bloch, V.: a.652
- Bloch, V.A.: a.614, b.752
- Bloch, W.A.: a.059, a.152
- Boesen, J.E.: a.177
- Bohr, G.: a.512
- Bohr, H.G.: a.417, a.483, a.486, a.488,  
 a.666
- Bohr, P.G.: a.075 (Vid.art.),  
 a.348, a.396, a.397, a.481, a.531  
 (Pæd.)
- Bojesen, E.F.: a.080, a.081, a.114,  
 a.115, a.116, a.117, a.118, a.119,  
 a.120, a.121, a.122 (Vid.art.),  
 a.408 (Pæd.)  
 a.698, a.700 (Biogr.)
- Bokkenheuser, Fr.: a.192, a.790, a.808
- Bokkenheuser, K.: a.790
- Bondo, P.Juul: a.790
- Borgen (familien): b.668
- Borgen, B.: a.070 (Vid.art.),  
 a.403 (Pæd.),  
 b.691, a.760, a.761, a.767, a.768,  
 a.769, a.770, a.771, a.786 (Biogr.)
- Borgen, V.A.: a.328, a.624, a.665
- Bork, G.: a.347
- Borup, M.: b.013
- Boye, V.: a.294, a.932
- Boysen, A.: a.727
- Brahes, K.: a.315
- Branner, Chr.: a.340, a.548
- Branth, P.: a.479



Brauneißer, C.A.: a.055, a.056, a.057  
 Bredsdorff, N.C.M.: a.716  
 Broager, P. Dorph: a.219, a.220, a.221,  
 a.222, a.223  
 Broberg, S.: a.042, a.043, a.044  
 Bruhn, M.: a.024, a.507, a.711, a.712,  
 b.713  
 Bruun, C.F.: a.005, a.031  
 Bruun, G.: b.128 (Vid.art.),  
 a.465, a.469, a.470, a.505, a.545,  
 a.546, a.619, a.620, a.622 (Pæd.)  
 Brøndsted, K.G.: a.172  
 Buch, J.P.: a.213, a.214, a.215  
 Burmeister, H.: b.232  
 von Bülow, J.: b.174, b.249, b.251,  
 b.671, b.675  
 Bøggild, D.H.: a.747  
 Bøje, Chr. A.: a.575

Catul: b.067  
 Christensen, F.: a.790  
 Christensen, S.A.: a.217  
 Christensen Schmidt, C.P. se  
 Schmidt, C.P. Christensen  
 Christian IV: b.582  
 Christian IX: b.796, a.799  
 Cicero: b.054, b.055, b.056, b.057,  
 b.064, b.065, b.080, b.083, b.084,  
 b.087, b.088 (Vid.art.)  
 Cleonymus: b.165  
 Colding, P.H.: a.086  
 Crone, A.: a.161, a.162, b.349  
 Caesar: b.074, b.076

Dahl, F.P.I.: a.846  
 Dahl, F.P.J.: b.672 a.846  
 Dahl, Th.: a.797  
 Dahlenborg, C.: a.749  
 Damborg, A.: a.153  
 Danckwerth, C.: a.930  
 Deichmann, C.: b.174  
 Demosthenes: b.090, b.099, b.101  
 Dichman, G.A.: a.684, c.914  
 Dionysios fra Halikarnassos: b.157  
 Ditlevsen, J.G.: a.540  
 Dorph, P.: a.502  
 Dorph Broager, P. se  
 Broager, P. Dorph

Ekeroth, C.E.C.: a.205, a.206, a.210,  
 a.934, a.935  
 Elberling, C.W.: a.074, b.076, a.078,  
 a.079, a.278  
 Elmquist, P.: a.472  
 Elvius, S.: a.580  
 Epaminondas: b.066  
 Erslev, Ed.: a.204, a.238, a.304  
 Espersen, J.C.: a.157  
 Euclid: b.220  
 Euripides: b.094

- Faber, C.G.V.: a.045  
 Fabritius, L.F.J.: a.289  
 Falster, C.: b.695, a.787  
 Feddersen, A.: a.237, a.312, a.375,  
     a.376  
 Feilberg, G.J.L.: a.580  
 Fenger, H.M.: a.790  
 Fenger, P.A.: a.144  
 Ferdinand Wilhelm, hertug af Würtemberg:  
     b.174  
 Fibiger, J.: a.002, a.003, a.783  
 Fibiger, O.: a.354, b.526, b.689  
 Fischer, J.C.H.: a.224  
 Flemmer, E.: a.090, a.170  
 Flemmer, H.M.: a.054 (Vid.art.),  
     a.261, a.262, a.263, a.264 (Saml.),  
     b.365, a.515, a.516 (Pæd.),  
     a.641, a.680 (Biogr.)  
 Fog, B.J.: a.790  
 Fogh, C.: a.196, a.451, a.572, a.936  
 Forchammer, Joh.: a.248, a.295 (Saml.),  
     a.318, a.381, a.440, a.456, a.462  
     (Pæd.),  
     b.685, a.819 (Biogr.)  
 Fraas, J.P.C.: a.732  
 Frederik IV: b.174  
 Frederik VI: b.798, b.800  
 Frederiksen, H.C.: a.145 (Vid.art.),  
     a.373, a.464, a.509, a.552, a.553,  
     a.554, a.555, a.556, a.557, a.558,  
     a.559, a.560, a.561, a.562, a.563,  
     a.564, a.565, a.566, a.567 (Pæd.),  
     a.718, a.792, a.793, a.794, a.812  
     (Biogr.)  
 Freuchen, P.: b.314  
 Friis, O.: a.790  
 Friis, S.: a.247  
 Frisch, Aa.V.: b.712  
 Frische, H.: a.442, a.506, b.711  
 Fritsche, T.: a.697, a.738  
 Funch, C.G.C.: b.333  
  
 Galvani, L.: b.243  
 Gemzøe, H.M.: a.107, a.736  
 Gertz, M.Cl.: a.129, a.795  
 Glahn, A.: a.082  
 Gotfred: b.183  
 Govl, P.: b.725  
 Gräffe, K.H.: b.218  
 Grønlund, J.: a.327, b.758, a.759  
 Gude, L.: a.355, b.699  
 Gundorph, E.: a.513, a.514, a.845

Hald (familien): b.625  
 Hammerich, M.: a.017, a.018, a.019,  
   a.020, a.021, a.022, a.037, a.038,  
   b.144 (Vid.art.),  
   a.335, a.352, a.400, a.409, a.412,  
   a.415, a.416, a.423, a.424, a.425,  
   a.430, a.473, a.482, a.484, a.499,  
   a.500, a.568, a.608 (Pæd.),  
   b.707, b.751 (Biogr.),  
   c.919 (Billeder)  
 Hansen, C.J. Krarup se  
   Krarup Hansen, C.J.  
 Hansen, Chr.: a.229  
 Hansen, H.: a.048  
 Hansen, H.J.: a.218  
 Hansen, R.: a.926  
 Hansen, Th.: a.035  
 Hasle, C.: a.140  
 Hauch, A.G.Ø.: a.503, a.541, a.739  
 Hauch, C.: a.141  
 Haunstrup, Chr.: a.790  
 Heiberg, J.L.: a.710  
 Heise, A.: a.742  
 Heise, V.: a.142, a.143, a.175  
 Helms, J.: a.433, a.459, a.476, a.501,  
   a.537, a.609 (Pæd.),  
   b.708, b.751, a.806 (Biogr.),  
   c.920 (Billeder)  
 Henrichsen, R.J.F.: a.068, a.102, a.103,  
   a.105, b.109, a.163, a.164 (Vid.art.),  
   a.302 (Saml.),  
   a.404, a.419, a.487, a.493, a.576,  
   a.577, a.578, a.591, a.592, a.594,  
   a.595, a.596, a.597, a.598, a.599,  
   a.600, a.601, a.602 (Pæd.),  
   a.673, a.764 (Biogr.)  
 Henrikson, A.: a.026  
 Heramb, T.: a.147  
 Herbart, J.F.: b.325  
 Herodot: b.098  
 Heskjær, H.: a.790  
 Heuer, L.: a.615  
 Hjort, P.: a.040  
 Hoff, B.: a.284, a.606  
 Hoff, H.: a.154, a.298, a.931  
 Hoff-Hansen, H.P.: a.733  
 Hoffmeyer, J.: a.316, a.325, a.536  
 Hohlenberg, O.: a.146  
 Holberg, Ludvig: b.023, b.252, b.253,  
   b.254, b.802  
 Holbech, J.: a.032  
 Holger Danske: b.047  
 Holmstedt, S.: b.681  
 Holten, C.V.: a.241  
 Homer: b.097, b.103, b.110  
 Horats: b.058, b.071, b.075, b.079,  
   b.082  
 Horn, Fr. Winkel: a.383, a.511, a.707  
 Hostrup, P.: b.673  
 Howard, L.: b.012

- Hovgaard, O.A.: a.183, a.290, a.291  
 Hude, K.: a.729  
 von Humboldt, F.W.H.A.: b.232  
 Hundrup, F.E.: a.069, a.106 (Vid.art.),  
     a.625, a.626, a.627, a.630, a.631,  
     a.632, a.633, a.634, a.635, a.636,  
     a.637, a.638, a.639, a.640, a.656,  
     a.667, a.668, a.669, a.705 (Biogr.)  
 Høegh Nissen, H.F.: a.089  
 Høffding, H.: a.715  
 Høgsbro, H.: b.718  
 Høgsbro, M.: b.718
- Ingemann, B.S.: a.011, a.012, a.801,  
     b.804, a.939  
 Ingerslev (familien): b.626  
 Ingerslev, C.F.: a.060, a.061, a.062,  
     a.085 (Vid.art.),  
     a.345, a.392, a.398, a.402, a.431,  
     a.480, a.587, a.588 (Pæd.),  
     b.705, a.774 (Biogr.)  
 Iversen, C.: a.027 (Vid.art.),  
     a.450, a.458, a.461, a.520, a.521,  
     a.526, a.527, a.528 (Pæd.),  
     a.689 (Biogr.)  
 Iversen, M.: a.508
- Jacobæus, E.: a.750  
 Jacobsen, F.V.S.: a.236  
 Jacobson, L.L.: b.233, b.937  
 Jensen, B.M.: a.664  
 Jensen, O.: b.688  
 Jermin, H.C.: a.015  
 Jespersen, M.: a.137, a.197, a.198,  
     a.199, a.200, a.201, a.202 (Vid.art.),  
     a.319, a.377 (Pæd.),  
     a.938 (Billeder)  
 Johnstrup, F.: a.489  
 Johnstrup, J.F.: a.306, a.489  
 Josef fra Nazareth: b.145  
 Juel, A.G.: a.287  
 Jungersen, H.F.E.: a.233, a.937  
 Juul Bondo, P. se  
     Bondo, P. Juul  
 Jørgensen, C.: a.232, a.299, a.649,  
     a.650  
 Jørgensen, G.S.: a.283
- Kalkar, C.A.H.: a.349  
 Karl d. Store: b.183  
 Kerrn, C.: a.097  
 Kiellerup, C.E.: b.301  
 Kielsen, O.B.: a.225  
 Kielsen, S.T.: a.688  
 Kinch, J.: a.008, a.073, a.190, a.277  
 Kjer, C.L.: a.583  
 Kjær, L.O.: a.421, a.426  
 Knæckenborg, G.S.: a.374, a.757  
 Kragh, P.H.: b.302  
 Krarup, H.A.: a.454

Krarpup, J.: a.809  
 Krarpup, N.B.: a.326, b.499, a.607  
 Krarpup Hansen, C.J.: a.371  
 Krebs, C.P.J.: a.130, a.691  
 Krüger, Chr.: a.463, a.468, a.777  
 Kønigsfeldt, J.P.F.: a.148, a.149, a.265

Lang Nissen, N.: a.389, b.391, a.394  
 Langbehn, J.J.: a.049  
 Lange, F.: b.744  
 Lange, Fr.: a.135, b.744  
 Langebek, J.: b.176  
 Larpent, A.H. Villerme: a.723  
 Larsen, H.: a.708  
 Lassen, N.C.N.: a.290, a.314  
 Lauritzen, C.J.C.: a.227, a.943  
 Lefolii, H.H.: a.329, a.362, a.439,  
 a.448, a.452, a.490, a.532, a.533,  
 a.534 (Pæd.),  
 a.677, a.702, a.741 (Biogr.)  
 Lembcke, E.: a.058, a.179, a.180  
 Leth, A.: a.522, a.523, a.674  
 Leuning, Chr.: a.708  
 Levy, V.: a.513, a.514, b.727, a.845  
 Lind, H.: a.168, a.169  
 Linnemann, C.: a.790  
 Listov, A.: a.187  
 Listov, Chr.: a.039, a.066, a.067, a.  
 186, a.269 (Vid.art.),  
 a.343, a.422, a.428, a.434, a.443,  
 a.457 (Pæd.),  
 a.686, a.785 (Biogr.)  
 Livius: b.059  
 Lomholt, A.: a.228, a.628  
 Lorenzen, P.: a.191 (Vid.art.),  
 a.307, a.308, a.309, a.310, a.311  
 (Saml.)  
 a.574 (Pæd.),  
 a.942 (Billeder)  
 Lucretius: b.068  
 Ludwig XIII: b.042  
 Lund, C.E.: a.359  
 Lund, G.F.W.: b.014, a.016, a.028,  
 a.029, a.030, a.051, a.064, a.065,  
 a.087, a.088, a.099 (Vid.art.),  
 a.342, a.351, a.441, a.445, a.491  
 (Pæd.)  
 Lund, H.L.: b.687  
 Lund, J.F.: a.211  
 Lund, O.: a.647  
 Lütken, C.: a.369

Madsen, H.: a.338, a.778  
 Madsen, Jakob: b.162  
 Madvig, J.N.: b.067  
 Magnusson, A.: b.016, b.030  
 Malmstrøm, H.P.: a.378  
 Mantzius, E.: c.917  
 Mantzius, J.F.: a.706 (Biogr.),  
 c.915, c.916, c.917, c.918 (Billeder)

Marco Polo: b.184  
 Marselis, G.: b.927  
 Michelsen, A.P.V.: a.253, a.254, a.802,  
     a.803  
 Michelsen, C.: a.185, a.317  
 Mikkelsen, J.: a.382  
 Mikkelsen, Kr.: a.280, a.281  
 Milo: b.078  
 Milo, F.A.: a.720  
 Molbech, C.: b.004  
 Moltke, Th.: a.551  
 Mortensen, K.: a.336  
 Mossin, C.: a.297, a.368, a.687  
 Moth, Fr.: a.053  
 Munch, P.: a.790  
 Mundt, C.E.: a.226, a.941  
 Mülertz, A.F.: a.004, a.798  
 Müller, C.L.: b.298  
 Müller, H.F.: b.606  
 Müller, H.N.H.: a.651  
 Müller, Luc.: b.067  
 Müller, P.E.: b.063  
 Müller, S.: a.023, a.128 (Vid.art.),  
     a.339, a.379, a.543, a.544, a.545  
     (Biogr.)  
 Müller, Soph.: a.685  
 Müller, T.: a.737  
 Mynster, J.P.: a.744  
 Møller, A.: a.275, a.380  
 Møller, C.: a.361  
 Møller, F.J.: a.353  
 Møller, M.S.: a.046  
 Møller, S.G.: a.709, b.710  
 Mørch (familien): b.627  
 Mørch, B.H.: a.364, b.786

Neergaard, A.: a.690, a.730  
 Neergaard, C.: a.731  
 Nepos, C.: b.066  
 Neve, S.: a.547, a.623  
 Neve, J.C.S.: b.714, b.715  
 Nielsen: a.230  
 Nielsen, Carl: a.621  
 Nielsen, F.: a.790  
 Nielsen, F.Th.: a.100  
 Nielsen, M.: a.538  
 Nielsen, P.H.B.: a.286  
 Nissen, H.F.Høegh se  
     Høegh Nissen, H.F.  
 Nissen, H.H.: a.341  
 Nissen, N. Lang se  
     Lang Nissen, N.

Oldenburg, P.: a.363  
 Olsen, F.C.: a.330, a.789  
 d'Origny, C.E.N.: b.696  
 Ostermann, J.A.: b.681, a.755  
 Otto, C.: c.913  
 Ottosen, J.: a.790, a.791

- Paludan, H.: a.579  
 Paludan, J.J.: b.579  
 Paludan-Müller, C.: a.158, a.159, a.160,  
   a.365  
 Paulsen, A.F.W.: a.240, a.241, a.242  
 Pedersen, R.: a.178  
 Pedersen, V.: a.384  
 Petersen, A.C.: a.245  
 Petersen, C.L.: a.301  
 Petersen, E.: a.524  
 Petersen, J.: a.790  
 Petersen, J.V.: a.821  
 Petersen, P.: a.033, a.034, a.165,  
   a.166 (Vid.art.)  
   a.692, a.734, a.822 (Biogr.)  
 Philip af Makedonien: b.090  
 Pindar: b.093, b.123, b.124, b.125, b.126  
 Pingel, J.V.: a.098  
 Pio, J.: a.453, a.612, b.709  
 Platon: b.129  
 Plesner, J.: a.496, a.805  
 Poulsen, A.S.: a.790  
 Povelsen, S.L.: a.321, a.322, a.344,  
   a.435, a.438, a.444, a.529, a.530  
   (Pæd.),  
   b.699 (Biogr.)  
 Pullich, A.F.: a.212
- Ramsing, V.C.: b.696  
 Ramus, C.: b.674  
 Rask, Rasmus: b.764  
 Ravn, L.T.F.: a.139, a.395  
 Reck, A.B.: b.827  
 Regenburg, Th.A.J.: b.316  
 Reiss, J.F.: a.701  
 de Richelieu, L.: a.136, a.356  
 Ricimer: b.156  
 Riis, N.E.: a.108  
 Rimestad, C.V.: a.184, a.611  
 Roedsted Schmidt, M. se  
   Schmidt, M. Roedsted  
 Rosenberg, G.: a.790  
 Rosendahl, E.P.: a.063, a.188 (Vid.art.),  
   a.589 (Pæd.),  
   a.678, a.762, a.784 (Biogr.)  
 Rosenørn, P.E.: a.648  
 Rosing, M.: a.093, a.123, a.124, a.125,  
   a.126 (Vid.art.)  
   a.804 (Biogr.)  
 Rothe, L.A.: a.047  
 Roving, K.: a.660  
 Runeberg, J.L.: b.017, a.025, b.026  
 Ruthardt, E.F.: b.350  
 Røgind, J.: a.323, a.324, a.333, a.535  
 Rørdam, H.F.: a.670  
 Rørdam, H. Skat: b.363  
 Rørdam, T. Skat: b.739

Sallust: b.081  
 Salomon: b.130  
 Saxo Grammaticus: b.158  
 Schandorph, S.: a.714, a.715  
 Scharling, P.J.C.: a.358  
 Schaubach, Dr.: b.138  
 Schebye, Chr.: a.923  
 Schepelern, G.: a.790  
 Schiller, J.C.F.: b.035  
 Schiøler, R.C.: a.790  
 Schmidt, C.P. Christensen: a.721  
 Schmidt, M. Roedsted: a.207, a.208, a.  
 209, a.239, a.300  
 Schmidt, K.: a.167, a.243, a.244, a.303,  
 a.372  
 Schmith, H.: a.006, a.050, a.181, a.182  
 Schneekloth, H.: a.719  
 Schneekloth, K.A.: a.477, b.722  
 Schultz, J.N.: a.629, a.642, a.643, a.  
 644, a.645  
 Secher, J.M.: b.752  
 Selchau, S.L.: a.101  
 Sick, K.: b.349  
 Skat Rørdam, H. se  
 Rørdam, H. Skat  
 Skat Rørdam, T. se  
 Rørdam, T. Skat  
 Skovgaard, H.: a.007  
 Skram, H.: a.726  
 Slomann, E.: a.383, a.466, a.511 (Pæd.),  
 b.724, a.779, a.780, a.781 (Biogr.)  
 Smith, C.W.: a.334  
 Smith, L.: b.675, b.676  
 Snorre Sturleson: b.030  
 Sokrates: b.129  
 Somadeva: b.133  
 Sommer, M.: a.773  
 Sophokles: b.108  
 Stampe, C.N.: b.677  
 Stampe, J.: a.628, b.677  
 Steen, A.: a.790  
 Steenberg, A.S.: a.257, a.271, a.570  
 Steenstrup, J.J.S.: a.235, a.940  
 Stieler: a.939  
 Stilling, J.: a.497, a.610  
 Storm, B.: a.525  
 Storm, E.: c.921  
 Strøm, V.: a.765  
 Stub, Ambrosius: b.008  
 Stuckenberg, V.: a.724  
 Suhr, J.: a.258, a.320, a.387, a.388,  
 a.743  
 Svenningsen, C.: a.659  
 Sørensen, Chr.: a.699  
 Sørensen, H.: a.193  
 Sørensen, P.F.: a.910  
 Sørensen, S.: a.133



Tasso, T.: b.041  
 Tauber, E.: a.657, b.703  
 Tegnér, E.: b.017  
 Terents: b.072, b.077  
 Tertullian: b.143  
 Thaarup, C.: b.787  
 Theisen, K.: a.256, a.617  
 Themistokles: b.066  
 Theokrit: b.128  
 Thielemann, C.G.F.: a.857  
 Thomsen, C.: a.234  
 Thornam, L.: a.156  
 Thortsen, C.A.: a.071  
 Thorup, C.E.: a.357  
 Thorup, P.N.: a.603, a.695, a.737  
 Thrige, S.B.: a.151, a.173 (Vid.art.),  
     a.266 (Saml.),  
     a.581 (Pæd.),  
     a.646, a.818 (Biogr.)  
 Thura, L.: a.622  
 Timmermann, J.: b.190  
 Tommerup, A.: a.717, c.922  
 Traustedt, M.: a.231, a.933  
 Tregder, P.H.: a.127, a.420, a.745  
 Trojel, C.: a.332, a.393  
 Trugaard, P.: a.134  
  
 Wad, G.L.: a.582  
 Valdemar Knudsen, biskop: b.161  
 Walther, V.Th.: a.827  
 Warburg, E.F.V.: b.333  
 Warburg, L.A.: a.360  
 Varming, L.: a.014  
 Wegener, C.F.: a.800  
 Weile, Jakob se  
     Madsen, Jakob  
 Welhaven, J.S.C.: b.021  
 Wergeland, H.A.: b.021  
 Wesenberg, A.S.: a.083, a.084  
 Wesenberg, C.J.: a.216, a.370, a.474  
 Wessel, C.: b.217  
 Whitte, H.K.: a.010, a.072, a.076, a.077,  
     a.111 (Vid.art.),  
     a.401, a.413, a.429, a.495 (Pæd.),  
     a.693, a.694, a.735, a.823 (Biogr.)  
 Wiehe, F.W.: a.104, a.112, a.113, a.605  
 Wilhelm, Abbed: b.153  
 Villerme Larpent, A.H. se  
     Larpent, A.H. Villerme  
 Winkel Horn, Fr. se  
     Horn, Fr. Winkel  
 Winsløv, J.B.: b.155, b.175  
 Wittrup, C.C.: a.758  
 Wittrup, M.: a.346, a.590  
 Wiwel, H.G.: a.337  
 Vogelsang, H.Chr.: a.315  
 Vogt, C.: b.232  
 Wolle, E.: a.036, a.331  
 Volquardsen, P.: a.092  
 Volta, A.: b.243

Worm, O.: b.678, b.679

Wøldike, U.: a.722

Wüstenberg, O.: a.386

⋮

Xenophon: b.091, b.096

Zahle, N.: a.725, b.726

Zerlang, J.R.: a.748

Oehlenschläger, Adam: b.019, b.022

Øllgaard, N.E.: a.009, a.571, a.652

## INSTITUTIONSREGISTER

I dette register betegner et "a", at den pågældende skole er udgiver. Et "b" betegner, at skolens navn er nævnt i titlen.

Hvor der er flere referencer under samme skole, er i parentes i forkortet form angivet overskrifter for de hovedafsnit, referencerne vedrører.

De anvendte forkortelser er:

(Vid.art.) = Faglig-videnskabelige afhandlinger.	001-247
(Saml.) = Latinskolernes manuskripter, biblioteker og andre samlinger.	248-316
(Pæd.) = Den pædagogiske debat og skolevæsenets historie.	317-624
(Biogr.) = Biografiske artikler, skoletaler, skolefester og skolebygninger.	625-845
(Billeder) = Billeder.	846-944

## Birkerød Kostskole (Bi):

B

- a:  
 496, 540 (Pæd.)  
 706, 805 (Biogr.)  
 868-71, 909, 915-18 (Billeder)
- b:  
 496, 540 (Pæd.)  
 868-71, 909 (Billeder)

## Borgerdydskolen i København (BK):

- a:  
 184 (Vid.art.)  
 361, 453, 497, 538-39, 610-12 (Pæd.)  
 660, 709-10, 807, 832-33 (Biogr.)  
 872 (Billeder)
- b:  
 497, 538-39, 610-12 (Pæd.)  
 807, 832-33 (Biogr.)  
 872 (Billeder)

## Borgerdydskolen på Christianshavn (senere i Helgolandsgade). (BC):

- a:  
 017-22, 037-38, 144 (Vid.art.)  
 326, 335, 352, 355, 400, 409, 412,  
 415-16, 423-25, 430, 433, 459, 473,  
 476, 482, 484, 498-501, 537, 568,  
 607-09 (Pæd.)  
 659, 707-08, 806, 831 (Biogr.)  
 910, 919-20 (Billeder)
- b:  
 482, 498-501, 537, 607-09 (Pæd.)  
 659, 751, 806, 831 (Biogr.)

## Efterslægtsselskabets Skole (Ef):

- a:  
 192 (Vid.art.)  
 790-91, 808 (Biogr.)  
 873, 921 (Billeder)
- b:  
 790-91, 808 (Biogr.)  
 873 (Billeder)

Fredericia lærde Institut og Fredericia  
Latin- og Realskole (Fc):

- a:  
 371, 467, 613-14 (Pæd.)  
 752, 834 (Biogr.)  
 876 (Billeder)
- b:  
 613-14 (Pæd.)  
 834 (Biogr.)  
 876 (Billeder)

## Frederiksberg Latin- og Realskole (Frb):

- a:  
 478 (Pæd.)  
 835-36 (Biogr.)  
 877-83 (Billeder)
- b:  
 835-36 (Biogr.)  
 877-83 (Billeder)

## Frederiksborg lærde Skole (Fb):

- a:  
 001, 054, 089-91, 131-32, 136, 147-50,  
 194-95 (Vid.art.)  
 259-65, 293 (Saml.)  
 356, 366, 374, 384-85, 393, 427, 432,  
 436-37, 446-47, 449, 455, 460, 475,  
 515-21, 569, 579-80 (Pæd.)  
 629, 641-45, 672, 680-83, 728-29, 753-  
 57, 782, 796, 815-17 (Biogr.)  
 846-47, 929 (Billeder)
- b:  
 259-65, 293 (Saml.)  
 384, 515-21, 579-80 (Pæd.)  
 629, 641-45, 782, 815-17 (Biogr.)  
 847 (Billeder)

## Gammelholm Latin- og Realskole (Ga):

- a:  
 382 (Pæd.)  
 809, 837 (Biogr.)  
 884-885 (Billeder)
- b:  
 382 (Pæd.)  
 809, 837 (Biogr.)  
 884-85 (Billeder)

## Haderslev lærde Skole (Hdl):

- a:  
 002-03, 027, 049, 055-059, 092, 151-  
 52, 185, (Vid.art.)  
 266-268 (Saml.)  
 317, 492, 581 (Pæd.)  
 646, 783, 818 (Biogr.)  
 848-49, 930 (Billeder)
- b:  
 266-68 (Saml.)  
 492, 581, (Pæd.)  
 646, 783, 818 (Biogr.)  
 848-49 (Billeder)

## Haderslev Læreres Skole (Had):

- a:  
 502, 661-62
- b:  
 502, 661-62

## Hauchs Latin- og Realskole (Ha):

- a:  
 503, 541
- b:  
 503, 541

## Helsingør Latin- og Realskole (He):

- a:  
 463, 468, 504, 542, 615 (Pæd.)  
 647, 777, 838 (Biogr.)
- b:  
 504, 542, 615 (Pæd.)  
 647, 838 (Biogr.)

## Herlufsholm lærde Skole (Hl):

- a:  
 093, 133, 153-54, 186-87, 231 (Vid.  
 art.)  
 248, 269, 294-98 (Saml.)  
 318, 343, 368, 381, 422, 428, 434,  
 456, 462, 522-24, 573, 582-85 (Pæd.)  
 648, 674, 684-88, 797, 819 (Biogr.)  
 850-52, 905, 914, 923-24, 931-33  
 (Billeder)
- b:  
 248, 269, 294-98 (Saml.)  
 381, 522-24, 582-85 (Pæd.)  
 648, 797, 819 (Biogr.)  
 850-52, 905 (Billeder)

## Horsens lærde Skole (H):

- a:  
 004-05, 031, 041, 094, 155-56, 205-09  
 232, 239 (Vid.art.)  
 257, 270-71, 299-300 (Saml.)  
 358, 411, 418, 450, 458, 461, 525-28,  
 570, 586 (Pæd.)  
 649-51, 679, 689-90, 730, 798-99, 820  
 (Biogr.)  
 853, 934 (Billeder)

b:  
 270-71, 299-300 (Saml.)  
 525-528, 586 (Pæd.)  
 649-51, 820 (Biogr.)  
 853 (Billeder)

Industribygningens Latin- og Realskole  
 (J.V. Jessens Latin- og Realskole;  
 Henrik Madsens Latin- og Realskole)  
 (In):

a:  
 338, 778

Kolding lærde Skole (1839/40 - 1855/56) .  
 (Kd) + Kolding Latin- og Realskole  
 (1880/81 - 1902(03) (Kd):

a:  
 006, 023, 050, 053, 060-62, 128, 210  
 (Vid.art.)  
 256, 272-73 (Saml.)  
 327, 332, 339, 341, 345, 379, 398,  
 402, 465, 469-70, 480, 505, 543-46,  
 587-88, 616-22 (Pæd.)  
 758-59 (Biogr.)  
 854, 935 (Billeder)

b:  
 256, 272-73 (Saml.)  
 327, 398, 505, 543-46, 587-88, 616-22  
 (Pæd.)  
 854 (Billeder)

Laura Engelhardtts Skole (Eng):

a:  
 874-75  
 b:  
 874-75

Lyceum Latin- og Realskole (indtil 1877  
 Latin- og Realskole i Store Kongens-  
 gade) (Ly):

a:  
 024, 229 (Vid.art.)  
 360, 380, 421, 426, 442, 506-08 (Pæd.)  
 711-13, 810 (Biogr.)  
 886 (Billeder)  
 b:  
 506-08 (Pæd.)  
 810 (Biogr.)  
 886 (Billeder)

Mariboets Skole (Ma):

a:  
 547, 623 (Pæd.)  
 714-15, 839 (Biogr.)  
 887-88 (Billeder)  
 b:  
 547, 623 (Pæd.)  
 839 (Biogr.)  
 887-88 (Billeder)

## Marselisborg Kostskole (Mb):

- a:
- 193 (Vid.art.)
- 575 (Pæd.)
- 840 (Biogr.)
- 889-894, 927-28 (Billeder)
- b:
- 840 (Biogr.)
- 889-94 (Billeder)

## Metropolitanskolen (M):

- a:
- 032-34, 095-98, 130, 157, 196, 211-12, 233, 240-42 (Vid.art.)
- 301 (Saml.)
- 354, 364, 389, 394, 403, 410, 451, 572 (Pæd.)
- 630, 691, 760-61 (Biogr.)
- 936-37 (Billeder)
- b:
- 301, 630

## Nykøbing Katedralskole (Nyk):

- a:
- 007, 028-29, 039, 051, 063-67, 099-101 137, 158-59, 188, 197-99, 213-16 (Vid. art.)
- 274-75 (Saml.)
- 319, 342, 346, 351, 359, 369-70, 377, 443, 457, 474, 589-90 (Pæd.)
- 678, 731-33, 762, 784-85 (Biogr.)
- b:
- 274-75 (Saml.)
- 589-90 (Pæd.)
- 785 (Biogr.)

## Nørrebro Latin- og Realskole (NØ):

- a:
- 336, 347 (Pæd.)
- 716, 811, 841-42 (Biogr.)
- 895-96, 911-12 (Billeder)
- b:
- 811, 841-42 (Biogr.)
- 895-96, 911-12 (Billeder)

## Odense Katedralskole (Od):

- a:
- 042-45, 068, 102-05, 160-67, 217, 243-44 (Vid.art.)
- 276, 302-03, 315 (Saml.)
- 349, 365, 372, 404, 419, 487, 493, 576-78, 591-602 (Pæd.)
- 670, 673, 692, 734, 763-66, 821-22 (Biogr.)
- 855-56 (Billeder)
- b:
- 276, 302-03 (Saml.)
- 349, 493, 591-602 (Pæd.)
- 821-22 (Biogr.)
- 855-56 (Billeder)

## Ordrup Latin- og Realskole (Or):

a:

025-26, 145-46, 230 (Vid.art.)  
 340, 373, 464, 471, 509, 548, 552-67  
 (Pæd.)  
 717-18, 792-94, 812 (Biogr.)  
 897, 922 (Billeder)

b:

509, 548, 552-67 (Pæd.)  
 792, 812 (Biogr.)  
 897 (Billeder)

## Randers lærde Skole (Rd.):

a:

046, 069-72, 106-07, 168-69 (Vid.art.)  
 353, 429 (Pæd.)  
 626-27, 631, 640, 693-94, 735-36, 767-  
 71, 786, 823 (Biogr.)  
 857 (Billeder)

b:

631, 640, 823 (Biogr.)  
 857 (Billeder)

## Ribe katedralskole (Rb):

a:

008-009, 073, 108, 134, 138, 189-90,  
 218 (Vid.art.)  
 277 (Saml.)  
 357, 405-06, 494, 571, 603 (Pæd.)  
 652, 695-97, 772, 787-88, 824-25  
 (Biogr.)  
 858 (Billeder)

b:

277 (Saml.)  
 494, 603 (Pæd.)  
 652, 737-738, 788, 824-25 (Biogr.)  
 858 (Billeder)

## Roskilde Katedralskole (Rs):

a:

052, 074, 109, 170, 219-23, 234, 245-  
 47 (Vid.art.)  
 278-81, 304 (Saml.)  
 334, 391, 407, 435, 438, 444, 529-30,  
 604 (Pæd.)  
 635-38, 653, 656, 667-68, 698-99, 739  
 (Biogr.)  
 859, 906 (Billeder)

b:

278-81, 304 (Saml.)  
 438, 529, 604 (Pæd.)  
 635-38, 653 (Biogr.)  
 859, 906 (Billeder)

## Rønne lærde Skole (Rø):

a:

010, 075-77, 110, 139-40, 171-72,  
 200-02 (Vid.art.)  
 282-83, 305 (Saml.)



329, 348, 395-97, 401, 413, 481, 495,  
531 (Pæd.)  
654, 773, 826 (Biogr.)  
860-61, 938 (Billeder)  
b:  
282-83, 305 (Saml.)  
413, 481, 495, 531 (Pæd.)  
654-55, 826 (Biogr.)  
860-61 (Billeder)

Schneekloths Latin- og Realskole  
(indtil 1882 Latin- og Realskolen på  
Værnedamsvejen) (Sch):

a:  
477, 510, 549 (Pæd.)  
663, 719-23, 813, 843 (Biogr.)  
898-99 (Billeder)  
b:  
510, 549 (Pæd.)  
663, 813, 843 (Biogr.)  
898-99 (Billeder)

Slagelse lærde Skole (Slg.):

a:  
078-79, 111-13, 173, 203, 224 (Vid.  
art.)  
605 (Pæd.)  
632 (Biogr.)  
b:  
605 (Pæd.)  
632, 656 (Biogr.)

Slomanns Latin- og Realskole (Sl):

a:  
383, 386, 466, 472, 479, 511 (Pæd.)  
724, 779-781, 844 (Biogr.)  
900 (Billeder)  
b:  
511 (Pæd.)  
844 (Biogr.)  
900 (Billeder)

Sorø Akademis Skole (S):

a:  
011-12, 035, 040, 047-48, 080-82, 114-  
26, 141-43, 174-77, 191, 225-27, 235-  
36 (Vid.art.)  
249-54, 284, 306-11 (Saml.)  
408, 489, 574, 606 (Pæd.)  
671, 675-76, 740, 800-04 (Biogr.)  
907, 925-26, 939-44 (Billeder)  
b:  
249-54, 284, 306-11 (Saml.)  
606 (Pæd.)  
700, 803 (Biogr.)  
907 (Billeder)

## Vejle Latin- og Realskole (Vj):

a:  
454, 550, 664, 795, 814  
b:  
550, 664, 814

## Det v. Westenske Institut (W):

a:  
328, 417, 483, 486, 488, 512, 624  
(Pæd.)  
665-66 (Biogr.)  
b:  
328, 512, 624 (Pæd.)  
665-66 (Biogr.)

## Viborg Katedralskole (Vdg.):

a:  
036, 083-85, 178, 228, 237 (Vid.art.)  
255, 285-86, 312 (Saml.)  
330-31, 362, 375-76, 392, 439, 448,  
452, 490, 532-34 (Pæd.)  
625, 628, 633, 677, 701-02, 741, 742,  
774, 789 (Biogr.)  
b:  
255, 285-86, 312 (Saml.)  
439, 532-34 (Pæd.)  
633 (Biogr.)

## Vordingborg lærde Skole (Vdg):

a:  
135, 179-80 (Vid.art.)  
258 (Saml.)  
320, 387-88 (Pæd.)  
743-44 (Biogr.)

## Zahles Latin- og Realskole (Za):

a:  
129, 725-26, 901-02  
b:  
901-02

## Østerbro Latin- og Realskole (Øb):

a:  
363, 513-14 (Pæd.)  
727, 845 (Biogr.)  
903-04, 913 (Billeder)  
b:  
513-14 (Pæd.)  
845 (Biogr.)  
903-04 (Billeder)

Østersøgades Latin- og Realskole  
(indtil 1895 Linnégades Latin- og  
Realskole) (Øsø):

a:  
551  
b:  
551

## Aalborg. Katedralskole (Ab):

a:

015-16, 030, 086-87, 127, 181-82,  
 246 (Vid.art.)  
 287-89, 313 (Saml.)  
 321-22, 337, 344, 367, 378, 420, 440  
 (Pæd.)  
 634, 639, 657-58, 703, 745-48, 827-28  
 (Biogr.)  
 862-66, 908 (Billeder)

b:

287-89, 313 (Saml.)  
 634, 639, 657-58, 827-28 (Biogr.)  
 862-66, 908 (Billeder)

## Aarhus Katedralskole (Ah):

a:

013-14, 088, 183, 204, 238 (Vid.art.)  
 290-92, 314, 316 (Saml.)  
 323-25, 333, 350, 390, 399, 414, 431,  
 441, 445, 485, 491, 535-36 (Pæd.)  
 704-05, 749-50, 775-76, 829-30  
 (Biogr.)  
 867 (Billeder)

b:

290-292, 314 (Saml.)  
 485, 535-36 (Pæd.)  
 829-30 (Biogr.)  
 867 (Billeder)